

Засаг даргын дэргэдэх Статистикийн хэлтэс

í танаа



Төв аймгийн эдийн засаг,
нийгмийн байдлын тухай

танилцуулга

(2001 оны жилийн эцэс)

Зуунмод

2002.01.08

Гарчиг

- Нийгэм эдийн засгийн үзүүлэлтүүд 2- 6
- Төсөв, мөнгө, зээл, хадгаламж, нийгмийн даатгал,
нийгмийн халамж 7-19
- Хэрэглээний үнэ тариф, ХАА-н бүтээгдэхүүний үнэ 20-33
- Ажилгүйчүүд 34-37
- Хөдөө аж ахуй 38-79
- Аж үйлдвэр 80-87
- Барилга 88-90
- Тээвэр, Холбоо 91-92
- Хүн ам, Соёл, Боловсрол, Эрүүл мэнд 93-103
- Гэмт хэрэг 104-109
- Шүүх 110-112
- Бусад 113-115

Нийгэм, эдийн засгийн үндсэн үзүүлэлт.

Аймгийн нийгэм, эдийн засгийн зарим үндсэн үзүүлэлтүүдийг зэрэгцүүлсэн байдлаар гаргаж танилцуулгад оруулав.

	Хэмжих нэгж	2001 он - 2001 усаг				
		Аймгийн дундаж	Хамгийн			
			их	бага		
Хүн амын нягтрал	хүн	1.3	Зуунмод	770.1	Мөнгөнморьт	0.3
			Сүмбэр	5.7	Эрдэнэ	0.3
			Баянчандмань	5.7	Баянцагаан	0.4
			Борнуур	3.7	Сэргэлэн	0.6
			Жаргалант	3.2	Баян-Өнжүүл	0.6
Төрөх насны 1000 эмэгтэйд ногдох төрөлт	хүн	47	Зуунмод	85	Баян-Өнжүүл	12
			Дэлгэрхаан	66	Баяндэлгэр	12
			Бүрэн	60	Сэргэлэн	16
			Сүмбэр	58	Заамар	18
			Цээл	56	Баянчандмань	23
1000 хүнд ногдох нас баралт	хүн	5	Алтанбулаг	9	Архуст	1
			Зуунмод	8	Сэргэлэн	1
			Угтаал	7	Баянөнжүүл	2
			Дэлгэрхаан	7	Өндөрширээт	2
			Мөнгөнморьт	6	Заамар	3
Хөдөлмөрийн насны 10000 хүнд ногдох ажилгүйчүүдийн тоо	хүн	224	Угтаал	942	Баяндэлгэр	10
			Баянцогт	460	Баянөнжүүл	19
			Батсүмбэр	423	Баянжаргалан	67
			Цээл	395	Сэргэлэн	84
			Баянхангай	372	Бүрэн	94
Амьд төрсөн 1000 хүүхдэд ногдох нас баралт	хүн	21	Баяндэлгэр	200	Эрдэнэсант	0
			Мөнгөнморьт	125	Лүн	0
			Баянөнжүүл	111	Сүмбэр	0
			Алтанбулаг	107	Угтаал	0
			Баян	48	Заамар	0
10000 хүн тутмаас халдварт өвчнөөр өвчлөгчид	хүн	142	Зуунмод	521	Архуст	15
			Баянжаргалан	280	Баянчандмань	19
			Эрдэнэ	173	Сүмбэр	25
			Эрдэнэсант	153	Баян	30
			Сэргэлэн	143	Угтаал	32
Орон нутгийн төсвийн орлогод зарлагын эзлэх хувь	%	46.48	Заамар	101.84	Дэлгэрхаан	13.36
			Эрдэнэ	74.00	Сүмбэр	14.11
			Сэргэлэн	71.90	Баянжаргалан	16.54
			Батсүмбэр	58.78	Аргалант	17.48
			Зуунмод	55.00	Баянцогт	19.67
Нэг хүнд ногдох төсвийн зарлага	мян-төг	67.80	Зуунмод	65.29	Бүрэн	24.19
			Аргалант	64.09	Баянөнжүүл	27.39
			Баянхангай	53.92	Заамар	29.66
			Баяндэлгэр	53.77	Батсүмбэр	29.80
			Баянцогт	53.64	Алтанбулаг	30.53
Нэг хүнд ногдох төсвийн орлого	мян-төг	31.51	Зуунмод	35.91	Дэлгэрхаан	4.85
			Сэргэлэн	33.19	Баянөнжүүл	5.81
			Заамар	30.21	Бүрэн	7.18
			Эрдэнэ	24.45	Өндөрширээт	7.46
			Баянчандмань	17.52	Алтанбулаг	8.40

(үргэлжлэл)

	Хэмжих нэгж	2001 он - 2001 уеаг				
		Аймгийн дундаж	Хамгийн			
			их	бага		
1-р зэргийн гурил	төг	376	Баянжаргалан	480	Жаргалант	320
			Угтаал	450	Баян-Өнжүүл	340
			Алтанбулаг	430	Заамар	340
			Цээл	400	Баянчандмань	340
			Баянцагаан	400	Өндөрширээт	340
Хонины мах	төг	831	Заамар	1200	Эрдэнэсант	500
			Мөнгөнморьт	1100	Дэлгэрхаан	600
			Аргалант	1000	Баянжаргалан	600
			Баян	1000	Баянхангай	650
Ухрийн мах	төг	841	Борнуур	1000	Баянцагаан	650
			Баян	1200	Эрдэнэсант	550
			Заамар	1200	Архуст	600
			Мөнгөнморьт	1000	Баянжаргалан	600
Цагаан будаа	төг	469	Баянчандмань	1000	Баянхангай	600
			Борнуур	1000	Дэлгэрхаан	600
			Өндөрширээт	500	Сэргэлэн	400
			Алтанбулаг	500	Зуунмод	440
Хатуу чихэр	төг	2009	Баянцогт	500	Сүмбэр	440
			Архуст	500	Лүн	440
			Эрдэнэсант	500	Баян	450
			Цээл	2500	Эрдэнэсант	1500
			Баянцогт	2500	Баянчандмань	1750
Шингэн сүү	төг	376	Архуст	2500	Дэлгэрхаан	1800
			Борнуур	2300	Лүн	1800
			Баяндэлгэр	2200	Батсүмбэр	1800
			Зуунмод	550	Борнуур	250
			Дэлгэрхаан	500	Мөнгөнморьт	250
Элсэн чихэр	төг	658	Аргалант	500	Батсүмбэр	300
			Баяндэлгэр	450	Сүмбэр	300
			Баянцагаан	450	Заамар	300
			Баянцагаан	780	Дэлгэрхаан	600
			Алтанбулаг	700	Сүмбэр	600
гурилан боов	төг	871	Архуст	700	Баян	600
			Баянжаргалан	700	Аргалант	600
			Жаргалант	700	Баяндэлгэр	600
			Алтанбулаг	1000	Архуст	700
			Цээл	1000	Аргалант	700
			Баянжаргалан	1000	Баян	750
Төмс	төг	271	Мөнгөнморьт	1000	Баянхангай	750
			Угтаал	1000	Зуунмод	800
			Баянцагаан	450	Батсүмбэр	150
			Алтанбулаг	400	Сүмбэр	160
			Баян-Өнжүүл	350	Борнуур	180
Сонгино	төг	423	Эрдэнэ	350	Бүрэн	200
			Мөнгөнморьт	350	Өндөрширээт	250
			Баян	600	Батсүмбэр	200
			Баянцагаан	600	Баянчандмань	250
			Баянхангай	500	Лүн	320
			Заамар	500	Дэлгэрхаан	350
			Мөнгөнморьт	500	Архуст	350

(үргэлжлэл)

	Хэмжих нэгж measuring unit	2001 он - 2001 усар				
		Аймгийн дун болон дундаж Total and average	Хамгийн			
			их highest	бага lowest		
Бүх малаар тоогоор by total livestock	толгой head	1668035	Эрдэнэсант	137967	Сүмбэр	18880
			Лүн	116022	Зуунмод	22918
			Бүрэн	115749	Баянчандмань	26077
			Баян-Өнжүүл	102863	Баян	28776
			Заамар	100221	Мөнгөнморьт	33328
Хувийн малаар by private livestock	толгой head	1565085	Эрдэнэсант	136414	Сүмбэр	16783
			Бүрэн	114775	Зуунмод	20298
			Лүн	108675	Баянчандмань	22737
			Баян-Өнжүүл	98847	Архуст	25361
			Заамар	95479	Баян	26479
Бодод шилжүүлж тооцноор	толгой head	523374.708	Эрдэнэсант	39723.8	Сүмбэр	5757.8
			Бүрэн	38854.8	Зуунмод	7030.5
			Лүн	33081.8	Баянчандмань	8199.7
			Баян-Өнжүүл	32023.7	Баян	9564.6
			Заамар	31374.1	Архуст	9810.5
Тэмээгэр by camels	толгой head	2864	Баянжаргалан	458	Аргалант	0
			Баянцагаан	336	Сүмбэр	0
			Бүрэн	306	Баянчандмань	1
			Баян-Өнжүүл	277	Зуунмод	1
			Баян	238	Угтаал	2
Адуугаар by horses	толгой head	192676	Бүрэн	16931	Сүмбэр	1912
			Эрдэнэсант	14400	Зуунмод	2112
			Алтанбулаг	12604	Баянчандмань	2866
			Баян-Өнжүүл	12528	Архуст	3193
			Лүн	11478	Аргалант	3593
Үхрээр by cattle	толгой head	120077	Батсүмбэр	9607	Баян	988
			Мөнгөнморьт	8690	Сүмбэр	1482
			Эрдэнэ	8683	Баянцагаан	1666
			Заамар	8511	Архуст	1751
			Эрдэнэсант	7559	Аргалант	2011
Хониор by sheep	толгой head	894563	Эрдэнэсант	74141	Сүмбэр	10273
			Лүн	64614	Зуунмод	12983
			Бүрэн	64598	Баянчандмань	14495
			Баян-Өнжүүл	56206	Мөнгөнморьт	14898
			Алтанбулаг	49150	Баян	16844
Ямаагаар by goats	толгой head	457855	Эрдэнэсант	41740	Сүмбэр	5213
			Заамар	34133	Мөнгөнморьт	5289
			Лүн	33350	Зуунмод	5793
			Алтанбулаг	27729	Баян	6050
			Баян-Өнжүүл	27588	Баянчандмань	6627

(үргэлжлэл)

	Хэмжих нэгж measuring unit	2001 он - 2001 усаг				
		Аймгийн дун болон дундаж Total and average	Хамгийн			
			их highest	бага lowest		
Хээлтэгч малаар by breeding stock	толгой head	780071	Эрдэнэсант	57131	Сүмбэр	9357
			Лүн	53950	Зуунмод	11619
			Бүрэн	51597	Баянчандмань	13018
			Баян-Өнжүүл	48006	Мөнгөнморьт	13585
			Алтанбулаг	46120	Баян	13694
Ингээр by female camels	толгой head	792	Баянжаргалан	119	Аргалант	0
			Баянцагаан	104	Баянчандмань	0
			Бүрэн	65	Сүмбэр	0
			Лүн	59	Угтаал	0
			Баян	58	Зуунмод	0
Гүүгээр by mare	толгой head	67529	Бүрэн	5522	Сүмбэр	733
			Алтанбулаг	4725	Зуунмод	756
			Баян-Өнжүүл	4542	Баянчандмань	1091
			Эрдэнэсант	4267	Архуст	1160
			Лүн	4210	Аргалант	1302
Үнээгээр by cow	толгой head	50079	Батсүмбэр	4277	Баян	449
			Эрдэнэ	3757	Сүмбэр	623
			Мөнгөнморьт	3535	Баянцагаан	702
			Заамар	3287	Архуст	724
			Бүрэн	3092	Баянжаргалан	831
Эм хониор by ewe	толгой head	438762	Эрдэнэсант	32288	Сүмбэр	5343
			Лүн	31375	Мөнгөнморьт	6146
			Бүрэн	30380	Зуунмод	6658
			Баян-Өнжүүл	27499	Баянчандмань	7486
			Алтанбулаг	25059	Баян	8284
Эм ямаагаар by female goats	толгой head	222909	Эрдэнэсант	17841	Мөнгөнморьт	2479
			Заамар	15725	Сүмбэр	2658
			Лүн	15637	Баян	3143
			Алтанбулаг	14245	Зуунмод	3225
			Баян-Өнжүүл	13266	Баянчандмань	3516
Төл бойжилтийн хувь Percentage of survivals	Хувь percent	84.30%	Алтанбулаг	100.0%	Баян	63.86%
			Баянцагаан	100.0%	Баянцогт	66.85%
			Дэлгэрхаан	98.39%	Сэргэлэн	67.59%
			Зуунмод	96.80%	Жаргалант	68.76%
			Архуст	96.33%	Сүмбэр	72.99%
Том малын зүй бус хорогдлын оны эхний малд эзлэх хувь Percentage of losses to total livestock at the beginning of year	Хувь percent	21.77%	Баян	61.48%	Мөнгөнморьт	3.34%
			Баянцагаан	49.72%	Дэлгэрхаан	3.95%
			Баянжаргалан	33.72%	Заамар	8.20%
			Сэргэлэн	33.53%	Эрдэнэсант	8.33%
			Зуунмод	30.11%	Бүрэн	11.09%

(үргэлжлэл)

		Хэмжих нэгж measuring unit	2001 он - 2001 усар				
			Аймгийн дун болон дундаж Total and average	Хамгийн			
				их highest	бага lowest		
Т а р и а л с а н	үр тариа-cereals	гектар hectar	28044.0	Цээл Жаргалант Баянцогт Сүмбэр Аргалант	12020 10508 1859 1758 885	Борнуур Баянчандмань Угтаал Заамар Эрдэнэсант	30 50 220 310 404
	төмс-potato	гектар hectar	2618.6	Жаргалант Борнуур Сүмбэр Баянчандмань Угтаал	1028.0 483.0 267.4 262.0 124.0	Бүрэн Өндөрширээт Сэргэлэн Баянхангай Баянжаргалан	0.50 0.50 1.00 1.10 1.20
	хүнсний ногоо-vegetable	гектар hectar	1615.37	Баянчандмань Батсүмбэр Борнуур Жаргалант Алтанбулаг	500.0 450.0 302.0 127.6 62.0	Баян-Өнжүүл Өндөрширээт Баянжаргалан Дэлгэрхаан Сэргэлэн	0.01 0.03 0.30 0.50 1.20
У р г а ц	үр тариа-cereals	тонн tons	17747.0	Цээл Жаргалант Сүмбэр Баянцогт Аргалант	8459.0 6250.0 980.0 890.0 485.0	Борнуур Баянчандмань Угтаал Эрдэнэсант Заамар	34.0 55.0 65.0 245.0 284.0
	төмс-potato	тонн tons	13498.5	Жаргалант Борнуур Угтаал Сүмбэр Баянчандмань	4865.0 3912.3 993.0 930.9 655.0	Бүрэн Баянжаргалан Баян-Өнжүүл Баянхангай Өндөрширээт	0.20 0.70 1.00 1.50 1.50
	хүнсний ногоо-vegetable	тонн tons	6381.9	Баянчандмань Борнуур Жаргалант Батсүмбэр Алтанбулаг	2195.3 1982.6 764.7 499.0 298.0	Баянжаргалан Өндөрширээт Баян-Өнжүүл Баянхангай Аргалант	0.20 0.30 0.50 0.80 1.20
Бэлтгэсэн өвс Hay harvest		тонн tons	66063.7	Борнуур Цээл Батсүмбэр Эрдэнэ Угтаал	7800.0 6232.0 6200.0 5930.0 5320.0	Баян Баянцагаан Дэлгэрхаан Баянжаргалан Бүрэн	74.0 90.0 104.0 108.7 175.0
Бэлдсэн уринш Land preparation		гектар hectar	60390.0	Цээл Жаргалант Угтаал Баянцогт Сүмбэр	17855.0 14455.0 7361.0 6222.0 3899.0	Баянхангай Баянчандмань Борнуур Заамар Эрдэнэсант	400.0 512.0 1200.0 1750.0 3091.0
16-гаас дээш насны 10000 хүнд ногдох гэмт хэрэг Number of offences per 10000 population of 16 and above ages		Хүн people	147	Сэргэлэн Баянчандмань Цээл Зуунмод Эрдэнэсант	311 285 213 193 192	Бүрэн Баяндэлгэр Баянцагаан Сүмбэр Батсүмбэр	40 45 61 62 71



Т ө с ө в , м ө н г ө

Төсвийн орлого 2001 онд 3099,7 сая, зарлага 6668,6 сая ₮ болж, төсвийн алдагдал 3568,9 сая ₮ болов. Төсвийн орлогын төлөвлөгөө 124,3 хувь биелэгдэж, үндсэн нэрийн татварын орлогуудаас хүн амын, аж ахуйн нэгжийн орлого, татварын төлөвлөгөө биелэгдээгүйн дээр; хүн амын орлогын татвараас хувиараа аж ахуй эрхэлсний, мал бүхий иргэний орлого, өмчийн орлогын албан татвараас бууны татвар, бусад татвар, төлбөр хураамжаас улсын тэмдэгтийн хураамж, ойгоос түлээ мод ашигласны, ашигт малтмалаас бусад байгалийн баялаг ашиглахад олгох эрхийн, түгээмэл тархацтай ашигт малтмал ашигласны төлбөр, хөрөнгө борлуулсны орлогын татвараас төрийн өмч худалдсаны орлогын төлөвлөгөөнүүд биелэгдсэнгүй.

Төсвийн орлогын гүйцэтгэл.

BUDGET REVENUE OF , thous tog

(мян, төг)

Орлогын төрлүүд. Types of revenue	2000 оны гүйцэтгэл	2001 он			2001-12 % 2000-12 % хувь	Орлогд эзлэх % 2001 он
		Төлөв- лөгөө	Гүйцэт- гэл	ТБ %		
I. ОРЛОГО - Бүгд (II+Y) REVENUE -TOTAL	3512000.7	2492977.6	3099734.7	124.3%	88.3%	100.0%
II. Урсгал орлого (III+IV) current revenue	3512000.7	2431335.7	3029183.6	124.6%	86.3%	97.7%
III. Татварын орлого (I+2+3+4) tax revenue	3133102.3	2189563.4	2715155.2	124.0%	86.7%	87.6%
1. Орлогын албан татвар (1.1+1.2) Income tax	705638.4	509672.4	433147.3	85.0%	61.4%	14.0%
1.1. Хүн амын орлогын албан татвар Individuals Income tax	278097.3	407265.5	399456.6	98.1%	143.6%	12.9%
налин, хөд-хөлс, түүнгүй адилтгах ор хувиараа аж ахуй эрхэлсний орлого	227978.8	184703.4	238103.1	128.9%	104.4%	7.7%
орлогыг тухай бүр тод-х боломжгүй хувийн мал бүхий иргэний орлого	4458.1	9096.6	4689.0	51.5%	105.2%	0.2%
хадгаламжийн хүүгийн орлого	32913.0	28003.5	35675.0	127.4%	108.4%	1.2%
хувьцааны ногдол ашиг, хувь хүртэгчийн бусад орлого	12747.4	185462.0	120989.5	65.2%	949.1%	3.9%
1.2. Аж ахуйн нэгжийн орлогын татвар Corporate Income tax	427541.1	102406.9	33690.7	32.9%	7.9%	1.1%
2. Өмчийн татвар Property tax	11881.9	5068.0	6214.5	122.6%	52.3%	0.2%
Үл хөдлөх хөрөнгийн бууны албан татвар	8552.8	90.0	1762.5	1958.3%	20.6%	0.1%
3. Дотоодын бараа үйлчилгээний татвар Domestic goods and services	755834.7	350111.4	675035.8	192.8%	89.3%	21.8%
онцгой татвар	128328.0	190581.0	480056.7	251.9%	374.1%	15.5%
дотоодын (НӨАТ)	627506.7	159530.4	194979.1	122.2%	31.1%	6.3%
4. Тусгай зориулалтын орлого үүнээс Автотээврийн болон өөрөө явагч хэрг- слийн албан татвар	72189.8	84082.5	93131.5	110.8%	129.0%	3.0%
5. Бусад албан татвар, төлбөр, хураамж Other taxes	1587557.5	1240629.1	1507626.1	121.5%	95.0%	48.6%
<i>а. Улсын тэмдэгтийн хураамж</i>	10106.0	19573.2	16562.8	84.6%	163.9%	0.5%
<i>б. Ашигт малтмалын нөөцийн төлбөр</i>	1324473.0	933528.4	1171530.6	125.5%	88.5%	37.8%
<i>г. Газрын төлбөр</i>	183716.4	203238.1	223168.7	109.8%	121.5%	7.2%
<i>д. Ойгоос түлээ, мод ашигласны төлбөр</i>	29424.4	51437.8	43678.9	84.9%	148.4%	1.4%
<i>е. Ашигт малтмалаас бусад байгалийн баялаг ашиглахад олгох эрхийн зөвшөөрлийн хураамж</i>	468.1	859.0	1473.9	171.6%	314.9%	0.0%
<i>ё. Агнуурын нөөц ашиг-төлб, агнах барих зөв-хур</i>	3507.4	5738.6	18805.7	327.7%	536.2%	0.6%
<i>и. Түгээмэл тархацтай аш-малт-ашиг-сны төлб</i>	235.0	354.0	162.5	45.9%	69.1%	0.0%
<i>л. Рашиан ашигласны төлбөр</i>	1805.9	25900.0	32243.0	124.5%	1785.4%	1.0%
<i>м. Ус ашигласны төлбөр</i>	33821.3					
<i>н. Бусад төлбөр хураамж</i>						
IV. -Татварын бус орлого Non-tax revenue	378898.4	241772.3	314028.4	129.9%	82.9%	10.1%
<i>а. Хувьцааны ногдол ашиг</i>						
<i>б. Төсөвт газрын өөрийн орлого</i>	76628.0	150859.2	190967.9	126.6%	249.2%	6.2%
<i>в. Хүү торгуулийн орлого</i>	266954.6	53600.0	77987.2	145.5%	29.2%	2.5%
<i>г. Түрээсийн орлого</i>		18313.1	18021.2	98.4%		0.6%
<i>д. Бусад орлого</i>	35315.8	19000.0	27052.1	142.4%	76.6%	0.9%
V. -Хөрөнгө борлуулсны орлого Capital revenue		61641.9	70551.1	114.5%		2.3%
<i>а. Өмч хувьчлалын орлого</i>		37960.8	47417.6	124.9%		1.5%
<i>в. Төрийн өмч худалдсаны орлого</i>		23,681.1	23,133.5	97.7%		0.7%

Нийт зарлага

total expenditure

EXPENDITURE SECTOR	2000 оны гүйцэтгэл	2001 он			2001-12% 2000-12	Зарлагад ээлэх % 2001 он
		Төлөв- лөгөө	Гүйцэт- гэл	ТБ %		
Бүх зарлагын дүн	6017786.1	5873528.6	6668609.0	113.5%	110.8%	100.0%
<i>1.Цалин хөлс</i>	2220567.6	2376786.7	2326576.4	97.9%	104.8%	34.89%
<i>2.Нийгмийн даатгалын шимтгэл</i>	653096.3	512238.6	581825.9	113.6%	89.1%	8.72%
<i>3.Эрүүл мэндийн даатгалын хураамж</i>	33247.3	73770.4	27118.5	36.8%	81.6%	0.41%
<i>4.Бараа үйлчилгээний бусад зардал</i>	3062711.4	2872347.1	3668356.4	127.7%	119.8%	55.01%
-гэрэл пахилгаан	256499.6	209660.2	236162.6	112.6%	92.1%	6.44%
-түлш халаалт	889868.8	1118762.1	1257663.6	112.4%	141.3%	34.28%
-гээвэр шатахуун	250964.1	221309.0	286400.1	129.4%	114.1%	7.81%
-шуудан холбоо	49184.6	54733.7	66027.9	120.6%	134.2%	1.80%
-цэвэр бохир ус	54076.4	47307.2	56083.8	118.6%	103.7%	1.53%
-хичээл практикийн зардал	7825.9	24218.2	16078.5	66.4%	205.5%	0.44%
-хоол	183391.4	278114.3	285758.6	102.7%	155.8%	7.79%
-эм	218116.7	229851.1	234901.9	102.2%	107.7%	6.40%
-нормын хувцасны зардал	20259.2	39031.8	29066.5	74.5%	143.5%	0.79%
-эд хогшил худалдан авах	43921.3	41012.4	97116.7	236.8%	221.1%	2.65%
-урсгал зардал	100237.3	57523.4	120627.2	209.7%	120.3%	3.29%
-байрны түрээс	432.0		1325.4		306.8%	0.04%
-ТАХ-ын нэг хүүхдийн сургалт төлбөр	142068.3	96260.8	64701.5	67.2%	45.5%	1.76%
-бусад зардал	845865.8	454562.9	916442.1	201.6%	108.3%	24.98%
<i>5.Татаас ба урсгал шилжүүлэг</i>	48163.5	38385.8	41081.6	107.0%	85.3%	0.62%
<i>а. Урсгал шилжүүлэг</i>	48163.5	38385.8	41081.6	107.0%	85.3%	0.62%
-Оюутаны тэтгэлэг						
-Нэг удаагийн тэтгэмж,урамшуулал	48163.5	38385.8	41081.6	107.0%	85.3%	0.62%
6.Хөрөнгийн зардал ба эргэж төлөгдөх цэвэр зээл						
-Төсвийн хөрөнгө оруулалт			23650.2			0.35%
-Замын сангийн хөрөнгө оруулалт						
-Их засвар			23650.2			0.35%
-Эргэж төлөгдөх цэвэр зээл						
<i>Төсөвт байгууллагын: Оны эхний дансны үлдэгдэл :Тайлангийн хугацааны</i>	18432.7		13519.2	73.3%		
<i>Санхүүгийн байгууллагын : Оны эхний харилцах дансны үлдэгдэл :Тайлангийн эцсийн</i>	11664.2		26478	227.0%		
<i>Төсөвт :Өглөгийн үлдэгдэл</i>	2902.8		105200	3624.1%		
<i>байгууллагын :Авлагын үлдэгдэл</i>	105200		5286	5.0%		
<i>Төсөвт :Өглөгийн үлдэгдэл</i>	774687.3		594689.7	76.8%		
<i>байгууллагын :Авлагын үлдэгдэл</i>	238168.4		207405.6	87.1%		

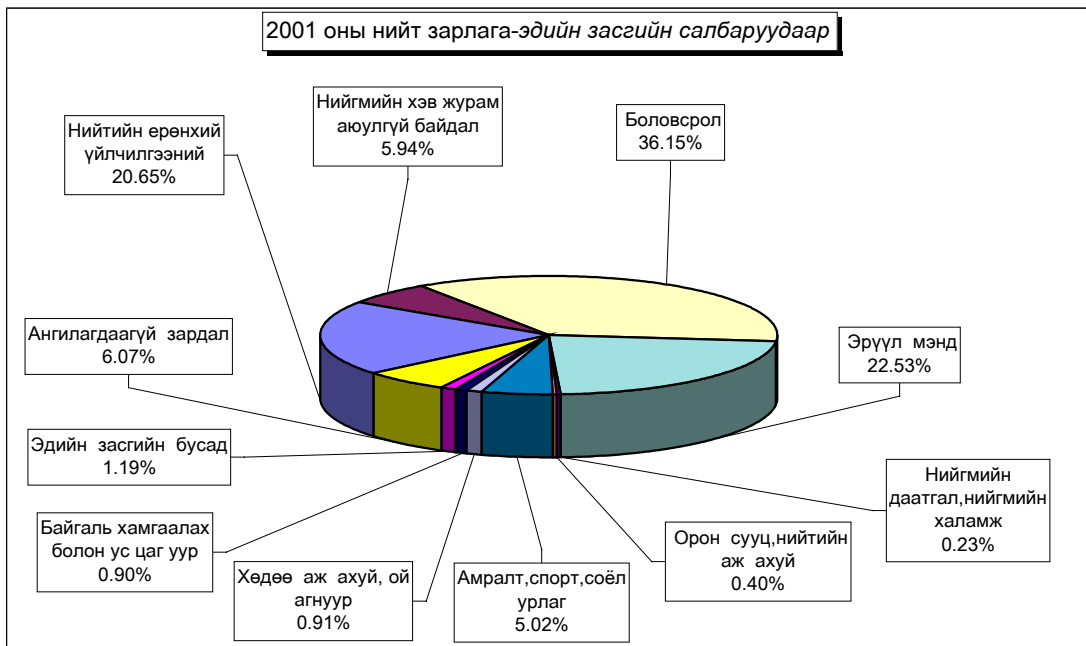

Нийт зарлагаас.
from total EXPENDITURE

EXPENDITURE SECTOR	2000 оны гүйцэтгэл	2001 оны эхний 12 сар			Нийт зар- лагад эзлэх %	Зарлагад эзлэх % 2001 он
		Төлөв- лөгөө	Гүйцэт- гэл	ТБ %		
01 . Нийтийн ерөнхий үйл-ний зарлага	1513844.4	1062393.8	1377206.6	129.6%	20.65%	100.0%
1.Цалин хөлс	495593.4	438809.9	439140.8	100.1%	6.59%	31.9%
2.Нийгмийн даатгалын шимтгэл	174416.3	111247.3	125946.4	113.2%	1.89%	9.1%
3.Эрүүл мэндийн даатгалын хураамж	6934.5	4598.0	5820.2	126.6%	0.09%	0.4%
4.Бараа үйлчилгээний бусад зардал	810384.3	485655.8	758864.2	156.3%	11.38%	55.1%
-гэрэл цахилгаан	67779.7	44486.0	58638.3	131.8%	0.88%	7.7%
-түлш халаалт	172007.4	132017.2	172526.4	130.7%	2.59%	22.7%
-тээвэр шатахуун	122865.4	98203.6	146177.4	148.9%	2.19%	19.3%
-шуудан холбоо	29507.9	27823.9	31084.1	111.7%	0.47%	4.1%
-цэвэр бохир ус	12429.3	7898.0	10234.7	129.6%	0.15%	1.3%
-хичээл практикийн зардал	293.1		550.3		0.01%	0.1%
-хоол	13358.5	4447.5	7645.1	171.9%	0.11%	1.0%
-эм			245.7		0.00%	0.0%
-нормын хувцасны зардал	1521.3	2108.0	1553.6	73.7%	0.02%	0.2%
-эд хогшил худалдан авах	15325.6	14079.9	43274.9	307.4%	0.65%	5.7%
-урсгал зардал	23241.5	14485.4	51837.2	357.9%	0.78%	6.8%
-байрны түрээс			752.6		0.01%	0.1%
- ТАХ-ын нэг хүүхдийн сургалт төлбө	44646.9	20614.5	19354.2	93.9%	0.29%	69.7%
-бусад зардал	307407.7	119491.8	214989.7	179.9%	3.22%	28.3%
5.Татаас ба урсгал шилжүүлэг	26515.9	22082.8	27773.1	125.8%	0.42%	100.0%
-Нэг удаагийн тэтгэмж,урамшуулал	26515.9	22082.8	27773.1	125.8%	0.42%	100.0%
6.Хөрөнгө оруулалт						
7.Их засвар			19661.9		0.29%	1.4%
03 . Нийгмийн хэв журам аюулгүй байдал	376775.1	342880.3	396295.3	115.6%	5.94%	100.0%
1.Цалин хөлс	200031.8	201096.6	201810.2	100.4%	3.03%	50.9%
2.Нийгмийн даатгалын шимтгэл	18791.4	10804.1	6402.6	59.3%	0.10%	1.6%
3.Эрүүл мэндийн даатгалын хураамж	7550.0		2470.1		0.04%	0.6%
4.Бараа үйлчилгээний бусад зардал	147105.3	126639.0	182668.4	144.2%	2.74%	46.1%
-гэрэл цахилгаан	9440.4	8196.8	8248.7	100.6%	0.12%	4.5%
-түлш халаалт	53752.6	46439.1	57832.3	124.5%	0.87%	31.7%
-тээвэр шатахуун	22620.7	23705.3	26753.7	112.9%	0.40%	14.6%
-шуудан холбоо	2798.2	5227.7	5512.7	105.5%	0.08%	3.0%
-цэвэр бохир ус	4873.5	4047.9	5220.2	129.0%	0.08%	2.9%
-хичээл практикийн зардал	532.6					
-хоол	6156.5	8700.0	10592.3	121.8%	0.16%	5.8%
-эм	109.2	100.0	62.8		0.00%	0.0%
-нормын хувцасны зардал	1293.0	2200.0	1602.7	72.9%	0.02%	0.9%
-эд хогшил худалдан авах	2995.9	1258.6	5882.2		0.09%	3.2%
-урсгал зардал	9238.2	2845.5	13223.2	464.7%	0.20%	7.2%
-байрны түрээс						
- ТАХ-ын нэг хүүхдийн сургалт төлбө	5965.0	2900.0	850.0	29.3%	0.01%	28.9%
-бусад зардал	27329.5	21018.1	46887.6	223.1%	0.70%	25.7%
5.Татаас ба урсгал шилжүүлэг	3296.6	4340.6	2944.0	67.8%	0.04%	0.7%
-Нэг удаагийн тэтгэмж,урамшуулал	3296.6	4340.6	2944.0	67.8%	0.04%	100.0%
6.Хөрөнгө оруулалт						
7.Их засвар						

Нийт зарлагаас.
from total EXPENDITURE

EXPENDITURE SECTOR	2000 оны гүйцэтгэл	2001 оны эхний 12 сар			Нийт зар- лагад эзлэх %	Зарлагад эзлэх % 2001 он
		Төлөв- лөгөө	Гүйцэт- гэл	ТБ %		
04 . Боловсрол	1988862.3	2464697.5	2411003.5	97.8%	36.15%	100.0%
1.Цалин хөлс	957902.0	1100665.8	1038977.0	94.4%	15.58%	43.1%
2.Нийгмийн даатгалын шимтгэл	267202.7	240115.9	265377.8	110.5%	3.98%	11.0%
3.Эрүүл мэндийн даатгалын хураамж	13020.5	43100.0	11845.4	27.5%	0.18%	0.5%
4.Бараа үйлчилгээний бусад зардал	741839.1	1075783.4	1088210.2	101.2%	16.32%	45.1%
-гэрэл цахилгаан	82437.3	81936.3	86245.8	105.3%	1.29%	7.9%
-түлш халаалт	408181.8	623679.8	645329.6	103.5%	9.68%	59.3%
-тээвэр шатахуун	12529.6	12846.6	11962.9	93.1%	0.18%	1.1%
-шуудан холбоо	3261.1	5846.9	7229.0	123.6%	0.11%	0.7%
-цэвэр бохир ус	5381.1	18984.5	15393.9	81.1%	0.23%	1.4%
-хичээл практикийн зардал	6724.2	24218.2	11293.4	46.6%	0.17%	1.0%
-хоол	74289.5	146896.0	142389.9	96.9%	2.14%	13.1%
-эм	151.6	589.8	296.9		0.00%	0.0%
-нормын хувцасны зардал	924.8	5593.5	2564.0	45.8%	0.04%	0.2%
-эд хогшил худалдан авах	9308.2	6512.3	11233.0	172.5%	0.17%	1.0%
-урсгал зардал	18465.5	17900.0	21239.5	118.7%	0.32%	2.0%
-байрны түрээс						
-ТАХ-ын нэг хүүхдийн сургалт төлбө	47857.7	46607.7	34758.3	74.6%	0.52%	1334.4%
-бусад зардал	72326.7	84171.8	98274.0	116.8%	1.47%	9.0%
5.Татаас ба урсгал шилжүүлэг	8898.0	5032.4	2604.8	51.8%	0.04%	100.0%
-Нэг удаагийн тэтгэмж,урамшуулал	8898.0	5032.4	2604.8	51.8%	0.04%	100.0%
6.Хөрөнгө оруулалт						
7.Их засвар			3988.3		0.06%	0.2%
05 . Эрүүл мэнд	1362419.4	1422109.1	1502640.7	105.7%	22.53%	100.0%
1.Цалин хөлс	419972.8	479123.6	475792.7	99.3%	7.13%	31.7%
2.Нийгмийн даатгалын шимтгэл	149465.6	112226.6	138606.2	123.5%	2.08%	9.2%
3.Эрүүл мэндийн даатгалын хураамж	4903.6	19541.9	4432.2	22.7%	0.07%	0.3%
4.Бараа үйлчилгээний бусад зардал	781556.5	806317.0	878951.2	109.0%	13.18%	58.5%
-гэрэл цахилгаан	77598.7	58310.5	63634.0	109.1%	0.95%	7.2%
-түлш халаалт	138125.0	183907.4	218091.1	118.6%	3.27%	24.8%
-тээвэр шатахуун	79416.7	75313.6	86340.4	114.6%	1.29%	9.8%
-шуудан холбоо	5921.9	8577.5	12376.7	144.3%	0.19%	1.4%
-цэвэр бохир ус	22569.5	11468.7	16984.8	148.1%	0.25%	1.9%
-хичээл практикийн зардал	109.0		4214.5		0.06%	0.5%
-хоол	76086.9	105429.8	109873.4	104.2%	1.65%	12.5%
-эм	216603.9	227493.0	233844.5	102.8%	3.51%	26.6%
-нормын хувцасны зардал	16385.4	26860.0	22261.2	82.9%	0.33%	2.5%
-эд хогшил худалдан авах	15075.1	7860.1	21251.3	270.4%	0.32%	2.4%
-урсгал зардал	45108.6	17521.6	22827.7	130.3%	0.34%	2.6%
-байрны түрээс	432.0		572.8		0.01%	0.1%
-ТАХ-ын нэг хүүхдийн сургалт төлбө	35660.1	20604.2	6851.3	33.3%	0.10%	141.0%
-бусад зардал	52463.7	62970.6	59827.5	95.0%	0.90%	6.8%
5.Татаас ба урсгал шилжүүлэг	6520.9	4900.0	4858.4	99.2%	0.07%	100.0%
-Нэг удаагийн тэтгэмж,урамшуулал	6520.9	4900.0	4858.4	99.2%	0.07%	100.0%
6.Хөрөнгө оруулалт						
7.Их засвар						
8. ЭМД-аас санхүүжсэн зардал		435005.0	433227.2	99.6%	6.50%	28.8%

Нийт зарлагаас.
from total EXPENDITURE

EXPENDITURE SECTOR	2000 оны гүйцэтгэл	2001 оны эхний 12 сар			Нийт зар- лагад эзлэх %	Зарлагад эзлэх % 2001 он
		Төлөв- лөгөө	Гүйцэт- гэл	ТБ %		
06 . Нийгмийн даатгал,нийгмийн халамж	18675.7	15711.0	15173.6	96.6%	0.228%	100.0%
1.Цалин хөлс	4179.9	5031.0	3950.0	78.5%	0.059%	26.0%
2.Нийгмийн даатгалын шимтгэл	965.0	1086.9	1096.9	100.9%	0.016%	7.2%
3.Эрүүл мэндийн даатгалын хураамж	27.0	241.6	6.8	2.8%	0.000%	0.0%
4.Бараа үйлчилгээний бусад зардал	12978.0	9221.5	9904.3	107.4%	0.149%	65.3%
-гэрэл цахилгаан	658.0	620.0	648.0	104.5%	0.010%	6.5%
-түлш халаалт	3829.0	2976.1	2875.0	96.6%	0.043%	29.0%
-тээвэр шатахуун	653.4	737.4	705.1	95.6%	0.011%	7.1%
-шуудан холбоо	889.8	812.5	835.5	102.8%	0.013%	8.4%
-цэвэр бохир ус	680.0	457.5	404.7	88.5%	0.006%	4.1%
-хичээл практикийн зардал	136.5					
-хоол	2516.0	1550.0	1885.1	121.6%	0.028%	19.0%
-эм	141.0					
-нормын хувцасны зардал						
-эд хогшил худалдан авах	17.0		260.0		0.004%	2.6%
-урсгал зардал	261.6		280.0		0.004%	2.8%
-байрны түрээс						
-ТАХ-ын нэг хүүхдийн сургалт төлбө	162.6	418.2	693.0	165.7%	0.010%	4.6%
-бусад зардал	3033.1	1649.8	1317.9	79.9%	0.020%	13.3%
5.Татаас ба урсгал шилжүүлэг	525.8	130.0	215.6	165.8%	0.003%	100.0%
-Нэг удаагийн тэтгэмж,урамшуулал	525.8	130.0	215.6	165.8%	0.003%	100.0%
6.Хөрөнгө оруулалт						
7.Их засвар						
07. Орон сууц,нийтийн аж ахуй	31462.7	22000.0	26603.6	120.9%	0.399%	100.0%
1.Гудамжны гэрэлтүүлэг цэвэрлэгээ	31462.7	22000	26603.6	120.9%	0.399%	100.0%
2.Ундааны цэвэр усны хангамж						
08 . Амралт,спорт,соёл урлаг	275897.1	288207.8	334663.2	116.1%	5.018%	100.0%
1.Цалин хөлс	69850.9	78176.5	74887.5	95.8%	1.123%	22.4%
2.Нийгмийн даатгалын шимтгэл	19420.8	20101.9	21710.2	108.0%	0.326%	6.5%
3.Эрүүл мэндийн даатгалын хураамж	424.7	3176.4	676.1	21.3%	0.010%	0.2%
4.Бараа үйлчилгээний бусад зардал	185790.8	186067.0	236493.8	127.1%	3.546%	70.7%
-гэрэл цахилгаан	14434.1	12570.5	16778.2	133.5%	0.252%	7.1%
-түлш халаалт	104731.5	116262.1	146208.2	125.8%	2.192%	61.8%
-тээвэр шатахуун	3433.9	3500.0	3323.4	95.0%	0.050%	1.4%
-шуудан холбоо	1129.7	1783.6	2972.7	166.7%	0.045%	1.3%
-цэвэр бохир ус	7869.9	3397.7	7585.5	223.3%	0.114%	3.2%
-хичээл практикийн зардал	30.5		20.3		0.000%	0.0%
-хоол	10984.0	8800.0	10372.8	117.9%	0.156%	4.4%
-эм	61.0					
-нормын хувцасны зардал	122.0	1930.2	482.0	25.0%	0.007%	0.2%
-эд хогшил худалдан авах	1179.5	4270.2	6034.8	141.3%	0.090%	2.6%
-урсгал зардал	2208.5	4770.9	3734.9	78.3%	0.056%	1.6%
-байрны түрээс						
-ТАХ-ын нэг хүүхдийн сургалт төлбө	3744.4	2834.8	1280.9	45.2%	0.019%	143.0%
-бусад зардал	35861.8	25947.0	37700.1	145.3%	0.565%	15.9%
5.Татаас ба урсгал шилжүүлэг	409.9	686.0	895.6	130.6%	0.013%	100.0%
- Оюутаны тэтгэлэг	409.9	686.0	895.6	130.6%	0.013%	100.0%
6.Хөрөнгө оруулалт						
7.Их засвар						

Нийт зарлагаас.
from total EXPENDITURE

EXPENDITURE SECTOR	2000 оны гүйцэтгэл	2001 оны эхний 12 сар			Нийт зар- лагад эзлэх %	Зарлагад эзлэх % 2001 он
		Төлөв- лөгөө	Гүйцэт- гэл	ТБ %		
10. Хөдөө аж ахуй, ой агнуур	42234.1	64265.6	60592.7	94.3%	0.909%	100.0%
1.Цалин хөлс	12478.3	17697.8	17489.0	98.8%	0.262%	28.9%
2.Нийгмийн даатгалын шимтгэл	3174.1	4038.8	4612.7	114.2%	0.069%	7.6%
3.Эрүүл мэндийн даатгалын хураамж		897.5				
4.Бараа үйлчилгээний бусад зардал	24972.1	40417.5	37034.4	91.6%	0.555%	61.1%
-гэрэл цахилгаан	1626.8	2625.0	805.0	30.7%	0.012%	2.2%
-түлш халаалт	8684.4	11400.0	8995.0	78.9%	0.135%	24.3%
-тээвэр шатахуун	4053.2	4800.4	4613.0	96.1%	0.069%	12.5%
-шуудан холбоо	639.4	1567.9	1150.0	73.3%	0.017%	3.1%
-цэвэр бохир ус	183.5	825.6	200.4	24.3%	0.003%	0.5%
-хичээл практикийн зардал						
-хоол						
-эм	1050.0	1668.3	452.0	27.1%	0.007%	1.2%
-нормын хувцасны зардал		251.9	250.0	99.2%	0.004%	0.7%
-эд хогшил худалдан авах		7031.3	5975.0	85.0%	0.090%	16.1%
-урсгал зардал	1488.5		5233.0		0.078%	14.1%
-байрны түрээс						
-ТАХ-ын нэг хүүхдийн сургалт төлбө	2446.8	1139.6				
-бусад зардал	4799.5	9107.5	9361.0	102.8%	0.140%	25.3%
5.Татаас ба урсгал шилжүүлэг	1609.6	1214.0	1456.6	120.0%	0.022%	100.0%
-Нэг удаагийн тэтгэмж,урамшуулал	1609.6	1214.0	1456.6	120.0%	0.022%	100.0%
6.Хөрөнгө оруулалт						
7.Их засвар						
12. Тээвэр ,Холбоо						
1. Хотын нийтийн тээврийн зардал						
13.. Байгаль хамгаалах болон ус цаг уур	88074.2	57532.1	60334.4	104.9%	0.905%	100.0%
1.Цалин хөлс	51480.8	38292.1	38911.6	101.6%	0.584%	64.5%
2.Нийгмийн даатгалын шимтгэл	17008.2	8271.1	8327.0	100.7%	0.125%	13.8%
3.Эрүүл мэндийн даатгалын хураамж	337.0	1838.0	1867.7	101.6%	0.028%	3.1%
4.Бараа үйлчилгээний бусад зардал	18861.4	9130.9	11228.1	123.0%	0.168%	18.6%
-гэрэл цахилгаан	2524.6	915.1	750.6	82.0%	0.011%	6.7%
-түлш халаалт	557.1	896.0	1144.0	127.7%	0.017%	10.2%
-тээвэр шатахуун	2641.7	1071.6	953.1	88.9%	0.014%	8.5%
-шуудан холбоо	4472.5	2673.3	2677.5	100.2%	0.040%	23.8%
-цэвэр бохир ус	89.6	227.3	59.6	26.2%	0.001%	0.5%
-хичээл практикийн зардал						
-хоол						
-эм						
-нормын хувцасны зардал	12.7	88.2	117.0	132.7%	0.002%	1.0%
-эд хогшил худалдан авах	20.0					
-урсгал зардал	224.9		160.8		0.002%	1.4%
-байрны түрээс						
-ТАХ-ын нэг хүүхдийн сургалт төлбө	1584.8	1141.8	881.8	77.2%	0.013%	7.9%
-бусад зардал	6733.5	2117.6	4483.7	211.7%	0.067%	39.9%
5.Татаас ба урсгал шилжүүлэг	386.8					
-Нэг удаагийн тэтгэмж,урамшуулал	386.8					
6.Хөрөнгө оруулалт						
7.Их засвар						

Нийт зарлагаас.
from total EXPENDITURE

EXPENDITURE SECTOR	2000 оны гүйцэтгэл	2001 оны эхний 12 сар			Нийт зар- лагд ээлэх %	Зарлагад ээлэх % 2001 он
		Төлөв- лөгөө	Гүйцэт- гэл	ТБ %		
14. Эдийн засгийн бусад	24585.4	36919.4	79543.5	215.5%	1.193%	100.0%
1.Цалин хөлс	9077.7	17893.4	35617.6	199.1%	0.534%	44.8%
2.Нийгмийн даатгалын шимтгэл	2652.2	4346.0	9746.1	224.3%	0.146%	12.3%
3.Эрүүл мэндийн даатгалын хураамж	50.0	377.0				
4.Бараа үйлчилгээний бусад зардал	12805.5	14303.0	33846.3	236.6%	0.508%	42.6%
-гэрэл цахилгаан			414.0		0.006%	1.2%
-түлш халаалт		1184.4	4662.0	393.6%	0.070%	13.8%
-гэвэр шатахуун	2749.5	1130.5	5571.1	492.8%	0.084%	16.5%
-шуудан холбоо	564.1	420.4	2189.7	520.9%	0.033%	6.5%
-цэвэр бохир ус						
-хичээл практикийн зардал						
-хоол		2291.0	3000.0	130.9%	0.045%	8.9%
-эм						
-нормын хувцасны зардал			236.0		0.004%	0.7%
-эд хогшил худалдан авах			3205.5		0.048%	9.5%
-урсгал зардал			2090.9		0.031%	6.2%
-байрны түрээс						
-ТАХ-ын нэг хүүхдийн сургалт төлбөр			32.0		0.000%	9.6%
-бусад зардал	9491.9	9276.7	12445.1	134.2%	0.187%	36.8%
5.Татаас ба урсгал шилжүүлэг			333.5		0.005%	100.0%
-Нэг удаагийн тэтгэмж,урамшуулал			333.5		0.005%	100.0%
6.Хөрөнгө оруулалт						
7.Их засвар						
14. Ангилалдаагүй зардал	294955.7	96812.0	404551.9	417.9%	6.067%	100.0%
1. Нөөц хөрөнгө	24726.6	25000.0	32994.6	132.0%	0.495%	8.2%
2.Хуваарилагдаагүй зардал	270229.1	71812.0	371557.3	517.4%	5.572%	91.8%

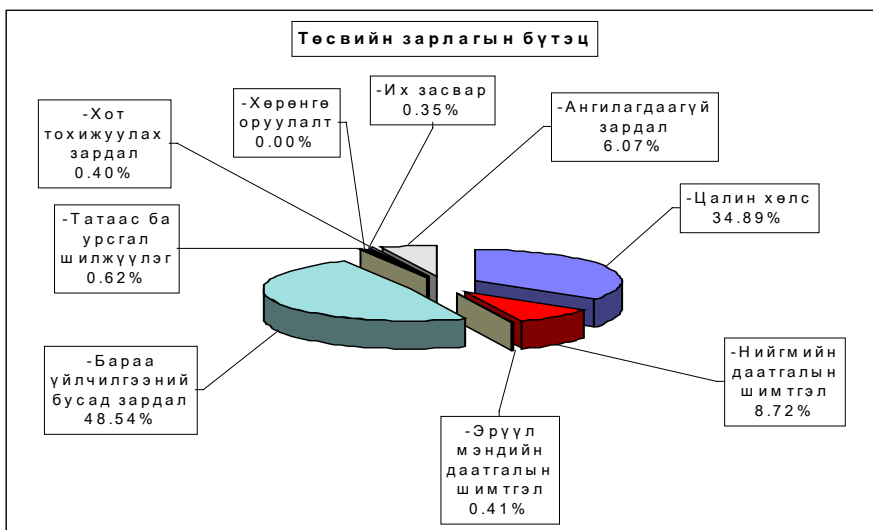
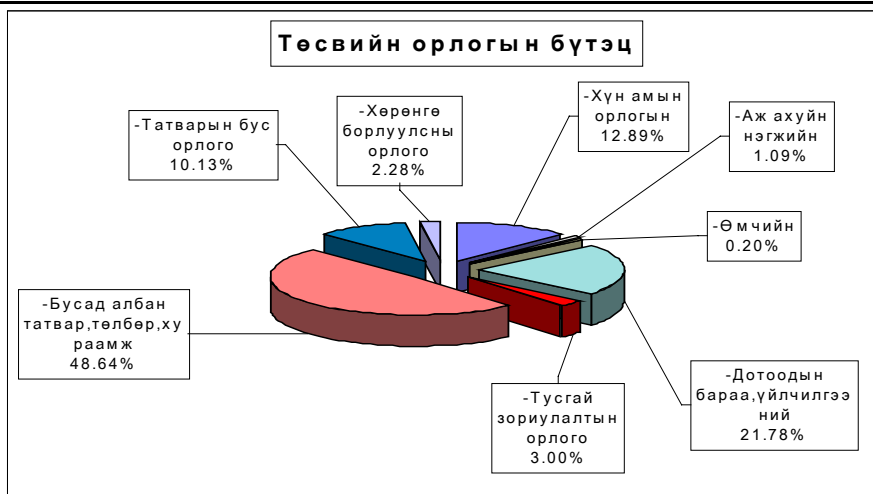

Орон нутгийн төсвийн орлого 1709,1 сая ₮ болж төлөвлөгөө 121,4 хувиар биелэгдэж, төсвийн зарлага 4160,1 сая ₮-т хүрч орлогоос давсан зарлага 2451,0 сая ₮ болов. Орон нутгийн төсвийн орлогын төлөвлөгөөг дүнгээр нь **Цээл,Сүмбэр, Мөнгөнморьт, Угтаал, Алтанбулаг, Баянцогт, Баян-Өнжүүл, Аргалант, Бүрэн, Баяндэлгэр** сумд **33,9** саяас **659,0** мянган ₮-өөр тасалдууллаа.

Орон нутгийн төсвийн орлого, зарлагыг сумдаар
LOCAL BUDGET, EXPENDITURE SOMS, as of first 12 months, thous tog

Soms	ОРЛОГО, REVENUE			ЗАРЛАГА, EXPENDITURE			НИЙТ ДҮНД ЭЗЛЭХ ХУВЬ		Орлогыг Зарлагад	Сумдал өгсөн дотац
	Жилийн эхнээс			Жилийн эхнээс			Орлогод	Зарлагад		
	Төлөвлөгөө	Гүйцэтгэл	ТБ хувь	Төлөвлөгөө	Гүйцэтгэл	ТБ хувь				
АБ	33825.9	28998.3	85.7%	111525.7	105373.4	94.5%	0.94%	1.58%	27.52%	76939.2
АР	24609.4	21608.6	87.8%	117818.5	123623.5	104.9%	0.70%	1.85%	17.48%	102275.4
АТ	14467.6	21813.6	150.8%	87384.2	93276.5	106.7%	0.70%	1.40%	23.39%	72440.1
БС	67091.4	114464.3	170.6%	171399.7	194724.2	113.6%	3.69%	2.92%	58.78%	101825.1
БА	22472.2	26273.8	116.9%	105099.8	110055.1	104.7%	0.85%	1.65%	23.87%	84757.8
БД	20821.3	20162.3	96.8%	96247.4	96848.1	100.6%	0.65%	1.45%	20.82%	85014.8
БЖ	13729.0	14449.3	105.2%	84419.8	87348.8	103.5%	0.47%	1.31%	16.54%	70772.6
БӨ	19610.6	16104.6	82.1%	80190.8	75888.0	94.6%	0.52%	1.14%	21.22%	57933.1
БХ	18162.9	19629.2	108.1%	87846.0	88108.2	100.3%	0.63%	1.32%	22.28%	72674.6
БЦ	17093.3	26860.4	157.1%	89556.0	84898.2	94.8%	0.87%	1.27%	31.64%	71800.6
БТ	28489.1	24510.5	86.0%	119204.5	124609.9	104.5%	0.79%	1.87%	19.67%	91053.1
БЧ	44236.3	56821.9	128.5%	148775.9	153789.7	103.4%	1.83%	2.31%	36.95%	128787.5
БН	57827.3	59238.9	102.4%	153828.3	150322.2	97.7%	1.91%	2.25%	39.41%	96399.2
БҮ	29021.0	26447.8	91.1%	99099.7	89147.1	90.0%	0.85%	1.34%	29.67%	68952.0
ДХ	10911.2	11835.8	108.5%	75237.6	88590.8	117.7%	0.38%	1.33%	13.36%	63448.2
ЖА	67007.5	85248.9	127.2%	187320.4	217117.5	115.9%	2.75%	3.26%	39.26%	125876.7
ЗА	153219.3	182846.5	119.3%	147559.7	179550.7	121.7%	5.90%	2.69%	101.84%	1181.7
ЛҮ	50665.2	59243.8	116.9%	129678.9	129017.6	99.5%	1.91%	1.93%	45.92%	75249.8
ММ	36981.2	29541.3	79.9%	102150.5	108144.6	105.9%	0.95%	1.62%	27.32%	77125.9
ӨШ	18228.2	19032.7	104.4%	95952.6	96580.0	100.7%	0.61%	1.45%	19.71%	70219.3
СҮ	25528.9	14096.9	55.2%	105506.5	99906.0	94.7%	0.45%	1.50%	14.11%	94413.0
СЭ	50060.7	74108.4	148.0%	93513.7	103064.4	110.2%	2.39%	1.55%	71.90%	46184.0
УГ	45478.4	40154.2	88.3%	157872.1	148538.7	94.1%	1.30%	2.23%	27.03%	120348.0
ЦЭ	87984.6	54093.1	61.5%	183621.5	162142.2	88.3%	1.75%	2.43%	33.36%	110857.2
ЭР	45575.0	81786.5	179.5%	119760.9	110518.0	92.3%	2.64%	1.66%	74.00%	86881.8
ЭС	46752.1	49344.3	105.5%	175758.3	174538.0	99.3%	1.59%	2.62%	28.27%	127466.1
ЗМ	357532.9	530413.5	148.4%	802601.8	964414.3	120.2%	17.11%	14.46%	55.00%	538422.8
ТӨ	1085595.1	1390605.3	128.1%	1944597.7	2508473.3	129.0%	44.86%	37.62%	55.44%	2024763.9
ОНД	1407382.5	1709129.4	121.4%	3928930.8	4160135.7	105.9%	55.14%	62.38%	41.08%	2719299.6
ДҮН	2492977.6	3099734.7	124.3%	5873528.5	6668609.0	113.5%	100.00%	100.00%	46.48%	4744063.5

Төсвийн зарлагыг сумдаар

EXPENDITURE SOMS, as of first 12 months, thous tog

Soms	З А Р Л А Г А , EXPENDITURE			НИЙТ ЗАРЛАГААС			
	Жилийн эхнээс			Цалин	Зарла гад эз %	НДШ, ЭМД	бараа үйлч бусад
	Төлөвлөгөө	Гүйцэтгэл	ТБ хувь				
АБ	111525.7	105373.4	94.48%	49332.2	46.82%	9539.3	46501.9
АР	117818.5	123623.5	104.93%	41248.1	33.37%	14263.0	68112.4
АТ	87384.2	93276.5	106.74%	38414.7	41.18%	11026.0	43835.8
БС	171399.7	194724.2	113.61%	87272.9	44.82%	15742.6	91708.7
БА	105099.8	110055.1	104.71%	48551.2	44.12%	14916.7	46587.2
БД	96247.4	96848.1	100.62%	35845.8	37.01%	12996.1	48006.2
БЖ	84419.8	87348.8	103.47%	39025.7	44.68%	10952.4	37370.7
БӨ	80190.8	75888.0	94.63%	35486.2	46.76%	7381.1	33020.7
БХ	87846.0	88108.2	100.30%	36535.7	41.47%	12182.2	39390.3
БЦ	89556.0	84898.2	94.80%	39488.9	46.51%	10758.6	34650.7
БТ	119204.5	124609.9	104.53%	52352.9	42.01%	17902.7	54354.3
БЧ	148775.9	153789.7	103.37%	61988.6	40.31%	19347.9	72453.2
БН	153828.3	150322.2	97.72%	61094.0	40.64%	18472.8	70755.4
БҮ	99099.7	89147.1	89.96%	44617.2	50.05%	14553.4	29976.5
ДХ	75237.6	88590.8	117.75%	36253.5	40.92%	9533.6	42803.7
ЖА	187320.4	217117.5	115.91%	95297.9	43.89%	27424.8	94394.8
ЗА	147559.7	179550.7	121.68%	57301.4	31.91%	14796.4	107452.9
ЛҮ	129678.9	129017.6	99.49%	63903.2	49.53%	18580.0	46534.4
ММ	102150.5	108144.6	105.87%	46893.9	43.36%	15663.1	45587.6
ӨШ	95952.6	96580.0	100.65%	41289.7	42.75%	9909.5	45380.8
СҮ	105506.5	99906.0	94.69%	46247.7	46.29%	11194.9	42463.4
СЭ	93513.7	103064.4	110.21%	31708.6	30.77%	8987.1	62368.7
УГ	157872.1	148538.7	94.09%	64247.7	43.25%	15121.8	69169.2
ЦЭ	183621.5	162142.2	88.30%	66875.8	41.25%	22887.6	72378.8
ЭР	119760.9	110518.0	92.28%	40017.8	36.21%	11979.0	58521.2
ЭС	175758.3	174538.0	99.31%	76535.7	43.85%	25233.3	72769.0
ЗМ	802601.8	964414.3	120.16%	286075.7	29.66%	74002.0	604336.6
ТӨ	1944597.7	2508473.3	129.00%	702673.7	28.01%	153596.5	1652203.1
ОНД	3928930.8	4160135.7	105.88%	1623902.7	39.03%	455347.9	2080885.1
ДҮН	5873528.5	6668609.0	113.54%	2326576.4	34.89%	608944.4	3733088.2

Төсвийн зарлага төсөвт байгууллагаар
EXPENDITURE Government organization, as of first 12 months,
thous tog (мян-төг)

	З А Р Л А Г А , EXPENDITURE			НИЙТ ЗАРЛАГААС				ОЛГОСОН ТАГААС
	Жилийн эхнээс			Цалин	Зарлагад эзлэх %	НДШ, ЭМД	бараа үйлч бусад	
	Төлөв	Гүйцэт	ТБ хувь					
ИТХ	15000.0	17609.8	117.4%	6781.1	38.5%	2056.8	8771.9	17600.7
ЗДТГ	189309.0	219793.7	116.1%	64330.6	29.3%	18324.1	137139.0	206546.5
ТХШХ	14408.3	14391.2	99.9%	7023.4	48.8%	1861.2	5506.6	14408.3
СТАТ-К	8000.0	9300.0	116.3%	5042.3	54.2%	1780.2	2477.5	9300.0
Хүү сув-л	38522.1	39600.1	102.8%	10564.1	26.7%	2359.8	26676.2	37131.5
Болов төв	39300.0	40499.6	103.1%	8531.0	21.1%	2252.2	29716.4	40500.3
Алт Сург	30869.3	23874.9	77.3%	12359.4	51.8%	6041.5	5474.0	28662.0
Нэ-эмнэл	503827.6	603418.5	119.8%	170655.9	28.3%	48994.9	383767.7	379442.8
ЭМГазар	132468.3	112281.2	84.8%	44352.1	39.5%	14271.3	53657.8	106355.6
Өв-Жанч	137236.5	153125.9	111.6%	19492.1	12.7%	10494.7	123139.1	14666.5
ЭАХСХА	25624.6	29842.8	116.5%	13588.3	45.5%	3538.1	12716.4	25706.7
ХЖХ	55429.8	55447.0	100.0%	13987.0	25.2%	4354.5	37105.5	50476.8
Музей	20065.4	25527.0	127.2%	7713.1	30.2%	2255.3	15558.6	21200.3
Ном сан	32314.0	41591.0	128.7%	6301.2	15.2%	1663.5	33626.3	41592.8
БТСТөв	56791.1	95729.6	168.6%	10455.2	10.9%	2760.2	82514.2	92433.7
Өг-Зус	18296.7	21547.9	117.8%	3826.9	17.8%	1045.9	16675.1	12898.1
Шиж-Алт с	35837.0	17767.6	49.6%	17083.6	96.2%		684.0	22469.3
Цаг уур	57532.1	60334.4	104.9%	38911.6	64.5%	10194.7	11228.1	58729.2
Хүү-байг	6207.3	6997.8	112.7%	1419.6	20.3%	374.8	5203.4	6207.3
НУГазар		29707.0		10015.2	33.7%	3032.0	16659.8	
ХЭАХНийгэмлэг		200.0		200.0				200.0
СХЗТөв	6861.7	13321.1	194.1%	5090.0	38.2%	1351.7	6879.4	100.0
Цагдаа	254322.4	305193.1	120.0%	156200.8	51.2%	5251.2	143741.1	264120.8
Гал	57605.8	58901.8	102.2%	30365.0	51.6%	2470.1	26066.7	58764.4
БГТСалб	30952.1	32152.1	103.9%	15244.4	47.4%	1151.4	15756.3	33152.1
ХААГаз	64265.6	60592.7	94.3%	17489.0	28.9%	4612.7	38491.0	61805.7
Ахмад	1746.7	1198.4	68.6%	612.0	51.1%	6.8	579.6	1776.4
Халамж	13964.3	13975.2	100.1%	3338.0	23.9%	1096.9	9540.3	13964.2
Нөөц сан	25000.0	32994.6	132.0%				32994.6	32994.6
Гад А/Х	8000.0	23641.1	295.5%				23641.1	23641.1
ХО,Их Зас		176193.2					176193.2	176193.2
Ангил-гүй	64840.0	171723.0	264.8%				171723.0	171723.0
ДҮН	1944597.7	2508473.3	129.0%	700972.9	27.9%	153596.5	1653903.9	2024763.9

Мөнгө, Зээл, Хадгаламж.

Монгол шуудан банкны салбар, ХАА-н банкны УБ төв салбарын харьяа тооцооны төвийн дүнгээр 2001 оны эцэст кассын орлого **3653,9** сая ₮, кассын зарлага **3666,8** сая ₮ болж, гүйлгээнд **25,5** сая ₮ байгаа нь өмнөх сараас **63,2** хувиар буурчээ.

Банкны кассын орлого, зарлага.

REVENUE, EXPENDITURE, BANK OF CASH mln tog
(сая-төг)

	Банкны кассын						Орлого % Зарлага Revenue to expenditure ratio, %
	Орлого revenue			Зарлага expenditure			
	Системийн банкны зузаат- гал	Бусад цэвэр орлого	Дүн Total	Системийн банкинд шилжүүл- сэн	Бусад цэвэр зарлага	Дүн Total	
Салбар, тооцооны кассуудын дүн	2246.0	787.4	3653.9	0.0	3456.0	3666.8	99.6%
Y Total bank							
Y -ХАА-н банкны тооцооны төв	2246.0	787.4	3033.4	-	3007.8	3007.8	100.9%
н Agriculture Bank							
э -Мон-шуудан банкны салбар	30.0	590.5	620.5	210.8	448.2	659.0	94.2%
с Post Givo Bank							

Хөдөө аж ахуйн банкны тооцооны төв, Монгол шуудан банкны салбарууд аж ахуйн нэгж байгууллагуудад жижиг худалдааг дэмжих үүднээс зээл олгож, 12 сарын эцсийн байдлаар зээлийн өрийн үлдэгдэл **257,7** сая ₮ болж, өмнөх сараас **94,5** сая ₮-өөр өсч байна.

Зээл (сая-төг)

REMAINDER OF LOANS OUTSTANDING
at the end of month, mln tog

	зээлийн өрийн үлдэгдэл Loans outstandine				
	2001 01-01	2001 04-01	2001 07-01	2001 10-01	2001 12-30
	Салбар, тооцооны кассуудын дүн	0.0	6.6	39.5	71.6
Y Total bank					
Y -ХАА-н банкны тооцооны төв	0.0	6.6	39.5	56.3	208.6
н Agriculture Bank					
э -Мон-шуудан банкны салбар	0.0	0.0	16.5	15.3	49.1
с Post Givo Bank					

Иргэдийн хувийн хадгаламжинд 12-р сарын 30-ний байдлаар **123,2** сая ₮ байгаа нь өмнөх сарынхаас **25,1** хувь буюу **24,7** сая ₮-өөр өсчээ.

Иргэдийн хадгаламжийн үлдэгдэл, хүү (сая, төгрөгөөр)
REMAINDER OF INDIVIDUAL DEPOSITS, RATE mln tog, by months %

	Хадгаламжийн үлдэгдэл Remainder deposits					Хадгаламжийн хүүний сарын дундаж хувь	
	2000 оны		2001 оны				
	01-01	12-30	07-01	10-01	12-30	Хуга- цаатай	Хуга- цаагүй
Салбар, тооцооны кассуудын дүн	0.0	33.0	65.3	73.7	123.2		
Y Total bank							
Y -ХАА-н банкны тооцооны төв		23.1	15.5	19.1	62.5	0.8	0.4
н Agriculture Bank							
э -Мон-шуудан банкны салбар		9.9	49.8	54.6	60.7	1.3	0.4
с Post Givo Bank							

Нийгмийн даатгал

Нийгмийн даатгалын байгууллагын мэдээгээр оны эхний 12 сард НДШ-ийн орлого 1532.7 сая ₮ болж төлөвлөгөө 85.1 хувь биелэв.

Алтанбулаг, Архуст, Баянжаргалан, Баянхангай, Баянцогт, Мөнгөнморьт, Өндөрширээт, Эрдэнэ, Зуунмод сумдаас бусад бүх сумдууд НДШ-ийн орлогын төлөвлөгөөг 39.3-13.3 хувиар тасалдуулав.

Тэтгэвэр, тэтгэмжинд 2294,1 сая ₮ олгож, олголтын хувь 100 болов.

Нийгмийн даатгалын сангийн орлого, зарлага 12-р сарын байдлаар

(мянган ₮)	Н Д Ш - ийн орлого					Олгосон тэтгэвэр, тэтгэмж			Э М Д-ын гэрээт санхүүжилт		
	Төлөв- лөгөө	Гүйцэт- гэл	Хувь	Өгсөн татаас	Орлого бүрд	Тэтгэвэр		Хувь	Олгох	Олгосон	Хувь
						Олгох	Олгосон				
Алтанбулаг	25700.0	29132.3	113.4%	51000.0	80132.3	80059.8	80059.8	100.0%	5700.0	5700.0	100.0%
Аргалант	28600.0	17353.6	60.7%	29500.0	46853.6	41337.8	41337.8	100.0%	5000.0	5000.0	100.0%
Архуст	20400.0	20750.0	101.7%	35000.0	55750.0	46211.4	46211.4	100.0%	5000.0	5000.0	100.0%
Батсүмбэр	50900.0	43564.6	85.6%	117000.0	160564.6	151747.1	151747.1	100.0%	9000.0	9000.0	100.0%
Баян	57200.0	44285.0	77.4%	25000.0	69285.0	61311.1	61311.1	100.0%	8000.0	8000.0	100.0%
Баяндэлгэр	29100.0	18024.0	61.9%	30000.0	48024.0	43383.1	43383.1	100.0%	5000.0	5000.0	100.0%
Баянжаргалан	15700.0	16200.3	103.2%	29000.0	45200.3	38209.6	38209.6	100.0%	4500.0	4500.0	100.0%
Баян-Өнжүүл	18900.0	12180.9	64.4%	50000.0	62180.9	57199.3	57199.3	100.0%	4000.0	4000.0	100.0%
Баянхангай	15000.0	15102.3	100.7%	23000.0	38102.3	34779.1	34779.1	100.0%	4170.0	4170.0	100.0%
Баянцагаан	19500.0	14041.1	72.0%	52000.0	66041.1	58667.5	58667.5	100.0%	7000.0	7000.0	100.0%
Баянцогт	23700.0	23950.1	101.1%	53000.0	76950.1	65575.7	65575.7	100.0%	8000.0	8000.0	100.0%
Баянчандмань	47500.0	35855.5	75.5%	60500.0	96355.5	88432.2	88432.2	100.0%	7000.0	7000.0	100.0%
Борнуур	51400.0	33698.8	65.6%	85000.0	118698.8	110565.6	110565.6	100.0%	9000.0	9000.0	100.0%
Бүрэн	25800.0	15976.3	61.9%	66000.0	81976.3	76433.0	76433.0	100.0%	6000.0	6000.0	100.0%
Дэлгэрхаан	19600.0	12197.3	62.2%	40000.0	52197.3	47487.5	47487.5	100.0%	5000.0	5000.0	100.0%
Жаргалант	70000.0	60702.5	86.7%	90000.0	150702.5	139031.4	139031.4	100.0%	10000.0	10000.0	100.0%
Заамар	343400.0	210928.3	61.4%	0.0	210928.3	105592.8	105592.8	100.0%	10000.0	10000.0	100.0%
Лүн	40500.0	32219.7	79.6%	40000.0	72219.7	62657.2	62657.2	100.0%	10000.0	10000.0	100.0%
Мөнгөнморьт	24700.0	24702.1	100.0%	35000.0	59702.1	52401.0	52401.0	100.0%	7000.0	7000.0	100.0%
Өндөрширээт	16000.0	16245.8	101.5%	46000.0	62245.8	52204.2	52204.2	100.0%	8500.0	8500.0	100.0%
Сүмбэр	30900.0	21215.9	68.7%	29000.0	50215.9	45006.9	45006.9	100.0%	4500.0	4500.0	100.0%
Сэргэлэн	24000.0	16255.7	67.7%	49000.0	65255.7	51220.9	51220.9	100.0%	8000.0	8000.0	100.0%
Угтаал	61500.0	38240.9	62.2%	74000.0	112240.9	90337.0	90337.0	100.0%	9000.0	9000.0	100.0%
Цээл	75800.0	65332.9	86.2%	23000.0	88332.9	77209.6	77209.6	100.0%	8500.0	8500.0	100.0%
Эрдэнэ	28200.0	32673.6	115.9%	57000.0	89673.6	81980.8	81980.8	100.0%	7000.0	7000.0	100.0%
Эрдэнэсант	50600.0	42389.5	83.8%	83000.0	125389.5	115368.2	115368.2	100.0%	10000.0	10000.0	100.0%
Зуунмод	586300.0	619509.1	105.7%	97200.0	716709.1	419690.2	419690.2	100.0%	219535.0	219535.0	100.0%
Рашаан сувилал									34800.0	34800.0	100.0%
Хорих, цэрэг									22836.0	22836.0	100.0%
Эм,эмэгтэйчүүд											
Тахилт шүд Багануур									30375.0	30375.0	
Дүн	1800900.0	1532728.1	85.1%	1369200.0	2901928.1	2294100.0	2294100.0	100.0%	492416.0	492416.0	100.0%
2000-12 сар											
Дүн	1788400.0	1564300.0	87.5%	1057600.0	2621900.0	2136000.0	2133500.0	99.9%	483850.8	483850.8	100.0%

Нийгмийн халамж

Нийгмийн халамж үйлчилгээний төвийн мэдээгээр оны эхний **12** сард сумдад нийт **504,3** сая ₮-ийн санхүүжилт хийгдэж, нийгмийн халамжийн тэтгэвэр, тэтгэмжийн олголт **99,8** хувь биелэв.

Нийгмийн халамжийн сангийн 2001 оны
12-р сарын санхүүжилтийн мэдээ.

(мянган-₮)

Сум	Хуваарилагдсан санхүүжилт	Нийгмийн халамжийн үйлчилгээнд зарцуулсан санхүүжилт	ОЛГОЛТЫН хувь
Алтанбулаг	17492.0	17492.0	100.0%
Аргалант	10653.0	10653.0	100.0%
Архуст	13120.0	13120.0	100.0%
Батсүмбэр	31139.0	31139.0	100.0%
Баян	13906.0	13906.0	100.0%
Баяндэлгэр	10764.0	10764.0	100.0%
Баянжаргалан	10905.0	10905.0	100.0%
Баян-Өнжүүл	12620.0	12520.0	99.2%
Баянхангай	10074.0	9957.0	98.8%
Баянцагаан	16272.0	16152.0	99.3%
Баянцогт	11906.0	11906.0	100.0%
Баянчандмань	14656.0	14656.0	100.0%
Борнуур	21698.1	21698.1	100.0%
Бүрэн	16156.0	16020.0	99.2%
Дэлгэрхаан	15715.0	15715.0	100.0%
Жаргалант	22677.0	22587.0	99.6%
Заамар	15197.0	15197.0	100.0%
Лүн	13563.0	13563.0	100.0%
Мөнгөнморьт	9688.0	9688.0	100.0%
Өндөрширээт	11664.0	11664.0	100.0%
Сүмбэр	11642.0	11642.0	100.0%
Сэргэлэн	13612.0	13513.0	99.3%
Угтаал	19137.0	19137.0	100.0%
Цээл	13822.0	13822.0	100.0%
Эрдэнэ	15239.0	15120.0	99.2%
Эрдэнэсант	28787.0	28787.0	100.0%
Зуунмод	102955.8	102955.8	100.0%
Аймгийн дүн	505059.9	504278.9	99.8%
2000-оны жилийн эцэс	515875.8	515875.8	100.0%



Ү н э , т а р и ф

а.Аймгийн төвд 2001 оны 12-р сард бараа үйлчилгээний үнэ тариф 2000 оны 12-р сарын 31-ныхтай харьцуулахад **9.44 %**, 2000 оны 11-р сарынхаас **8.76 %**-иар тус өслөө. 2001 оны 12-р сард бараа үйлчилгээний үнэ тариф дундажаар **2.62** хувиар өссөн нь өмнөх сарын өсөлтийн хувиас **1,91** нэгжээр нэмэгдлээ.

Хэрэглээний бараа, үйлчилгээний үнийн индекс, 2001.XII
Consumer price index of certain goods and services, 2001.XII

/аймгийн төвд/ БҮЛЭГ		GROUP	хувь - percentage		
			2001-12/ 2000-11	2001-12/ 2000-12	2001-12/ 2001-11
Хүнсний бараа		Foodstuffs	111.98	113.42	103.59
Ү	Гурил, гурилан бүтээгдэхүүн	Flour and flour products	103.52	111.10	98.66
Ү	Мах, махан бүтээгдэхүүн	Meat and meat products	140.45	135.62	115.16
н	Сүү, сүүн бүтээгдэхүүн	Milk and dairy products	99.96	97.37	107.45
э	Саахар, чихэр, цай, жимс	Sugar, candy, tea, fruits	97.39	97.30	98.41
э	Төмс, хүнсний ногоо	Potatoes and vegetables	97.63	91.68	110.19
с	Хүнсний бусад бараа	Other foodstuffs	114.47	114.21	100.90
	Архи, ундаа, тамхи	Alcohol and tobacco	116.24	112.18	100.00
Хувцас, гутал, бөс бараа		Clothing, footwear and cloth	104.07	100.94	103.72
Ү	Эрэгтэй хүний хувцас	Men's clothing	102.27	97.47	100.80
Ү	Эмэгтэй хүний хувцас	Women's clothing	96.07	92.55	103.59
н	Хүүхдийн хувцас	Children's clothing	121.63	120.41	103.39
ээ	Бүх төрлийн гутал	Footwear	105.68	101.32	105.33
с	Хөвөн, бөс бараа	Cloth	100.02	113.73	100.00
Орон сууц, түлш, цахилгаан		Housing, heating, electricity	125.61	129.05	105.33
Гэр ахуйн бараа		Household goods	99.62	98.09	99.38
Эм тариа, эмнэлгийн үйлчилгээ		Medical care and services	104.69	113.02	100.00
Тээвэр, холбооны үйлчилгээ		Transport and communication	107.14	108.20	101.09
Соёл, боловсролын бараа үйлчилгээ		Cultural goods and recreation	100.75	98.80	100.00
Бусад бараа, үйлчилгээ		Other goods and services	102.17	112.48	100.00
Ерөнхий (нийт) индекс		Overall index	108.76	109.44	102.62

Энэ сард хүнсний гол нэр төрлийн бүтээгдэхүүн **цагаан будаа, үхэр, хонины мах, шингэн сүү, тараг, цагаан тос, төрөл бүрийн чихэр, ирис чихэр, байцаа, манжин, бөөрөнхий сонгино, шилтэй өргөст хэмх, алаг салат, класик цуу, хайнз майонез, ноосон цамц, юбка, эмэгтэй ноосон өмд, ноосон цамц, охидын платье, хүүхдийн ноосон өмд, эмэгтэй хүний өвлийн ширэн урт түрийтэй гутал, эрэгтэй хүүхдийн өвлийн ширэн гутал, хүүхдийн пүүз, нүүрс, цайны данх, телефон ашиглалтын сарын хөлс зэрэг 27** нэрийн хүнсний болон өргөн хэрэгцээт бараа үйлчилгээний үнэ, тариф өссөн нь ерөнхий индекс **2.62** нэгжээр өсөхөд нөлөөлөв.

Мөн энэ хугацаанд **1-р гурил, дотор мах, алим, түлшний мод, угаалгын нунтаг ОМО зэрэг 5** нэрийн хүнсний болон өргөн хэрэгцээт бараа үйлчилгээний үнэ **буурч, 107** нэрийн бараа, үйлчилгээний үнэ хэвийн байв.

Эдгээр бараа нь улирлын чанартай учир тухайн үеийн үйлдвэрлэлт, нийлүүлэлт, эрэлт, шаардлагаас шалтгаалан тодорхой хугацаанд өөрчлөгдөж байгаа болно.

Төв аймгийн өргөн хэрэглээний бараа, үйлчилгээний үнийн ИНДЕКС
Consumer price index of selected goods and services in tov

(Аймгийн төвд)

(2001 оны 12-р сарын байдлаар)

бараа, үйлчилгээний нэр төрөл, хэмжих нэгж	2001-12/ 2000-11	2001-12/ 2000-12	2001-12/ 2001-11
1. Гурил, 1-р зэрэг, кг	103.03	112.40	97.14
2. Гурил, 2-р зэрэг, кг	100.00	103.33	100.00
3. Талх, орон нутгийн, ш	100.00	104.76	100.00
4. Гурилан боов, кг	100.00	100.00	100.00
5. Гоймон, 250 гр	107.14	114.80	100.00
6. Жигнэмэг, 100 гр,	100.00	109.52	100.00
7. Цагаан будаа, кг	115.38	127.22	102.27
8. Шар будаа,кг	106.06	112.49	100.00
9. Хонины мах, 1-р зэрэг, кг	147.06	140.57	117.65
10. Үхрийн мах, 2-р зэрэг, кг	136.99	131.36	117.65
11. Дотор мах, 1 гүзээ	133.33	144.44	88.89
12. Хиам, чанасан, кг	104.76	109.75	100.00
13. Өөхөн тос, кг	111.11	111.11	100.00
14. Шингэн сүү, л	91.67	84.03	110.00
15. Тараг,л	108.33	108.33	108.33
16. Цөцгийн тос, кг	100.00	110.53	100.00
17. Хуурай сүү, кг	128.57	165.31	100.00
18. Цагаан тос, кг/Шар тос/	100.00	93.33	107.14
19. Элсэн чихэр, кг	100.00	104.62	100.00
20. Хатуу чихэр, кг, дотоод	105.00	89.25	105.00
21. Ирис, гадаад, кг	88.46	91.86	104.55
22. Шоколад, 100 гр	100.00	100.00	100.00
23. Ногоон цай	87.50	76.56	100.00
24. Алим, кг	100.00	120.00	83.33
25. Варенье,гадаад	100.00	110.00	100.00
26. Төмс, кг	83.33	69.44	100.00
27. Байцаа, кг	87.50	87.50	116.67
28. Лууван, кг	100.00	100.00	100.00
29. Манжин, кг	133.33	133.33	133.33
30. Бөөрөнхий сонгино, кг	100.00	100.00	114.29
31. Шилтэй өргөст хэмх	100.00	105.26	105.56
32. Шилтэй ногооны салат, кг	130.00	143.00	108.33
33. Йоджуулсан давс, кг	96.15	92.46	100.00
34. Ургамлын тос, л	126.32	132.96	100.00
35. Цуу, 170 гр	100.00	100.00	103.45
36. Майонез, Найнз, 500 гр	102.86	99.92	105.88
37. Бульон, үхрийн, 1ш	125.00	109.38	100.00
38. Гуанзны иж бүрдэл хоол	119.17	119.17	100.00
39. Цэцэрлэгийн хүүхдийн хоолны сарын дундаж үнэ	100.00	100.00	100.00
40. Архи, 0.5л	125.00	125.00	100.00
41. Пиво, Cass, 0.33л	110.00	110.00	100.00
42. Ундаа, 0.5л	100.00	100.00	100.00
43. Янжуур, Болгар, хайрцаг	107.14	95.66	100.00
44. Дүнсэн тамхи, боодол	100.00	100.00	100.00
45. Эрэгтэй хүний синтефон дотортой куртца, 48-50 раз	83.33	111.11	100.00
46. Костюм, хэмжээ 48-50, /Улс, материалыг сонгох/	90.91	82.64	100.00

ҮРГЭЛЖЛЭЛ

бараа, үйлчилгээний нэр төрөл, хэмжих нэгж	2001-12/ 2000-11	2001-12/ 2000-12	2001-12/ 2001-11
47. Жинсэн өмд, 31-33 раз	100.00	100.00	100.00
48. Сорочка, урт ханцуйтай, Хятад	74.29	25.47	100.00
49. Ноосон цамц, 50% ноос, хэмжээ 48-50	116.67	126.39	107.69
50. Эрэгтэй хүний футболка, 100% хөвөн, богино ханцуйтай,	183.33	229.17	100.00
51. Оймс, Хятад	118.18	118.18	100.00
52. Эрэгтэй трусы, 100% хөвөн даавуун	108.33	108.33	100.00
53. Эмэгтэй хүний хиймэл үсэн шуба, Хятад, 46-48 раз	90.91	74.38	100.00
54. Хавар намрын пальто, 70% ноосон материалтай, 46-48 раз	73.33	58.67	100.00
55. Хослол, хэмжээ 46-48, /Улс, материалыг сонгох/	100.00	166.67	100.00
56. Кофт, урт ханцуйтай, гоёлын,гадаад	107.69	99.41	100.00
57. Юбка, 50% ноосон, богино, хар өнгийн, Солонгос, 44-46 раз	121.43	112.76	121.43
58. Ноосон цамц, 50% ноос, Хятад	93.33	74.67	107.69
59. Ноосон өмд, 50% ноос, Хятад	88.00	88.00	104.76
60. Хөхний даруулга, Хятад,	107.14	91.84	100.00
61. Трико, Солонгос, 100% полиамид	110.00	110.00	100.00
62. Эмэгтэй трусы, 100% хөвөн даавуун	118.18	128.93	100.00
63. Хавар намрын куртка, синтефон доторгой, 6-7 настай хүүхдийн	133.33	118.52	100.00
64. Хүүхдийн ноосон цамц, 50% ноос, 7-8 настай хүүхдийн	68.00	68.00	100.00
65. Охидын шатъе, 50% хөвөн материалтай, 5-6 настай охидын, богино ханцуйтай	128.57	110.20	128.57
66. Хүүхдийн футболка, 100% хөвөн, богино ханцуйтай, цулуй, 4-5 настай хүүхд	166.67	333.33	100.00
67. Хүүхдийн жинсэн өмд, энгийн хийцтэй, 9-10 настай хүүхдийн, Хятад улсын	128.57	165.31	100.00
68. Хүүхдийн ноосон өмд, 50% ноос, 6-7 настай хүүхдийн, Хятад улсын	115.38	106.51	115.38
69. Хүүхдийн оймс, Хятад, 80% хөвөн, 4-5 настай хүүхдийн	166.67	194.44	100.00
70. Хүүхдийн трусы, 100% хөвөн, Хятад улсын, 3-4 настай хүүхдийн	100.00	85.71	100.00
71. Эрэгтэй хүний өвлийн ширэн гутал, Хятадын, 39-40 раз	92.00	66.24	100.00
72. Эрэгтэй хүний зуны ширэн ботинк, энгийн хийцтэй, гадаад, 39-40 раз	100.00	72.73	100.00
73. Эмэгтэй хүний өвлийн ширэн гутал, урт түрийтэй, цахилгаантай, 37-38 раз	107.14	107.14	107.14
74. Эмэгтэй хүний хавар намрын гутал, богино түрийтэй, Хятадын, 37-38 раз	100.00	120.00	100.00
75. Эмэгтэй хүний ширэн туфли, энгийн хийцтэй, гадаад, 36-37 раз	80.00	96.00	100.00
76. Эрэгтэй хүүхдийн өвлийн гутал, Хятадын, үдээстэй, 9-10 настай хүүхдийн	146.67	195.56	122.22
77. Хүүхдийн пүүз, хиймэл ширэн, Хятадын, 7-8 настай хүүхдийн	171.43	244.90	109.09
78. Охидын туфли, 5-6 настай хүүхдийн	100.00	90.00	100.00
79. Дээлийн даавуу, метр	100.00	115.38	100.00
80. Хятад торго, задгай хээтэй, метр	100.00	116.67	100.00
81. Эрэн даавуу, Орос, метр	106.67	142.22	100.00
82. Даалимба, Хятадын, метр	100.00	93.75	100.00
83. Оёдлын утас, цаасан дамартай, ш/200м/	100.00	100.00	100.00
84. Бор хөвөн, кг	83.33	86.81	100.00
85. Халаалт, м1	100.00	97.30	100.00
86. Цэвэр усны үнэ, 1 хүний	100.00	97.02	100.00
87. Цахилгаан, 1квт	130.05	131.36	100.00
88. Шар тосон будаг, л, Хятад	100.00	100.00	100.00
89. Тоосго, ш	100.00	100.00	100.00
90. Гэрийн гадуур цагаан бүрээс	96.00	88.32	100.00
91. Нүүрс, тн	166.67	213.33	125.00
92. Түлшний мод, м3	83.33	69.44	83.33

ҮРГЭЛЖЛЭЛ

бараа, үйлчилгээний нэр төрөл, хэмжих нэгж	2001-12/ 2000-11	2001-12/ 2000-12	2001-12/ 2001-11
93. Жижиг модон сандал, дотоод, ш	133.33	124.44	100.00
94. Халуун сав, цайны, 2л	104.00	116.48	100.00
95. Шаазан аяга,ш, Хятад	100.00	71.43	100.00
96. Тогоо, 10 л	100.00	93.75	100.00
97. Данх, Хятад, никель, 2л	150.00	165.00	107.14
98. Цахилгаан плитка, Мечта	103.33	96.44	100.00
99. Хивс, Сэлэнгэ, 2*3м	100.00	126.15	100.00
100. Ноосон одьяал, Аргал	94.44	94.44	100.00
101. Ор хөнжлийн даавуу /Орос, Хятадыг сонгох/	85.71	67.35	100.00
102. Оёдлын машин, Хятад	100.00	85.71	100.00
103. Барааны саван, "ОК", 200 гр	89.47	84.76	100.00
104. Угаалгын нунтаг, ОМО, цагаан 200 гр	100.00	87.50	95.24
105. Чийдэнгий шил, 60 в	116.67	116.67	100.00
106. Лаа, ш	100.00	85.71	100.00
107. Шүдэнз, хайрцаг	100.00	100.00	100.00
108. Хулдаас, Хятадын, 2 м-ийн өргөнтэй, м	113.33	143.56	100.00
109. Ампициллин, уухаар, 10ш	90.91	82.64	100.00
110. Аспирин, /Анальги/ 10 ш	142.86	306.12	100.00
111. Пенициллин, тариагаар, 1сая	111.11	129.63	100.00
112. Витамин "С", үрлээр, 50ш	100.00	100.00	100.00
113. Шүдэнд цементэн пломбо тавиулах	100.00	105.00	100.00
114. Төмөр замаар зорчих тийзний үнэ, 1 хүний	66.67	66.67	100.00
115. Нийслэлээс аймаг орох автотээврийн хөлс, 1 хүни	100.00	100.00	100.00
116. Нийслэлээс аймаг орох онгоцны хөлс, 1 хүний		0.00	0.00
117. Машины дугуй, УАЗ-469	100.00	87.50	100.00
118. Мотоцикл, Иж планета-5	106.25	112.89	100.00
119. Телефон ашиглалтын сарын хөлс	442.48	391.57	133.33
120. Хот хооронд утсаар ярих хөлс, 3 мин	100.00	100.00	100.00
121. Монгол ТВ-ийн сарын хураамж	100.00	100.00	100.00
122. Бензин, А-76, литр	106.94	106.94	100.00
123. "Өдрийн сонин" сонины захиалгын үнэ	100.00	100.00	100.00
124. Сургалтын төлбөр, 1 жилийн	100.00	100.00	100.00
125. Өнгөт / хар/ телевизор, 14 инч	94.44	94.44	100.00
126. Транзисторын тэжээл, 1.5 вольт	108.33	135.42	100.00
127. Сурагчийн дэвтэр, дөрвөлжин шугамтай, Монгол	110.00	110.00	100.00
128. Киноны билетний дундаж үнэ	100.00	107.69	100.00
129. Хүүхдийн тоглоом, Хятад, сагсны бөмбөг	115.00	86.25	100.00
130. Тосон бал	100.00	71.43	100.00
131. Эмэгтэй хүний богино үсэнд хими хийлгэх хөлс	116.67	116.67	100.00
132. Эр. хүний гутлын өсгийд шир, резин наалгах үнэ	100.00	134.62	100.00
133. Гар нүүрийн саван, LUX, ш	100.00	144.44	100.00
134. Шүдний оо, LUCKY MINT, 130 гр	100.00	100.00	100.00
135. Нүүрний тос, Монкремийн өдрийн тос,	63.64	57.85	100.00
136. Шампунь, Clear, 200 гр	102.86	99.92	100.00
137. Уруулын будаг	120.00	120.00	100.00
138. Халуун усанд орсны хөлс, 1 хүний	100.00	99.12	100.00
139. Эмэгтэй хүний савхин цүнх, Хятад	100.00	100.00	100.00

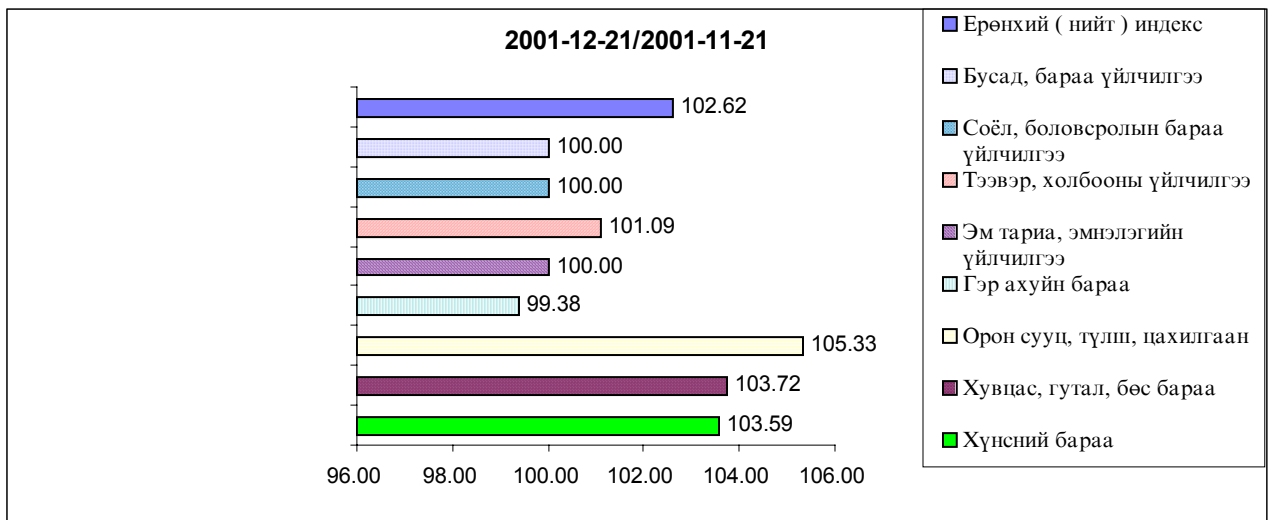
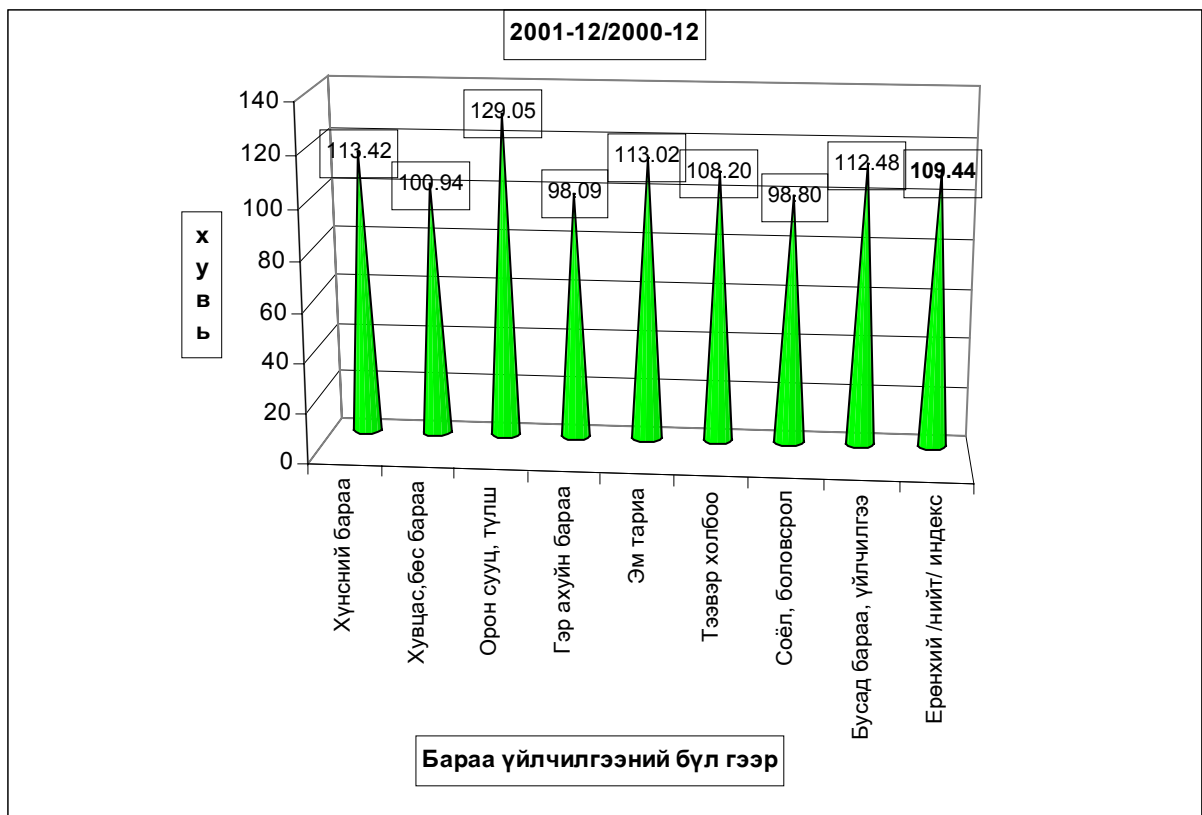
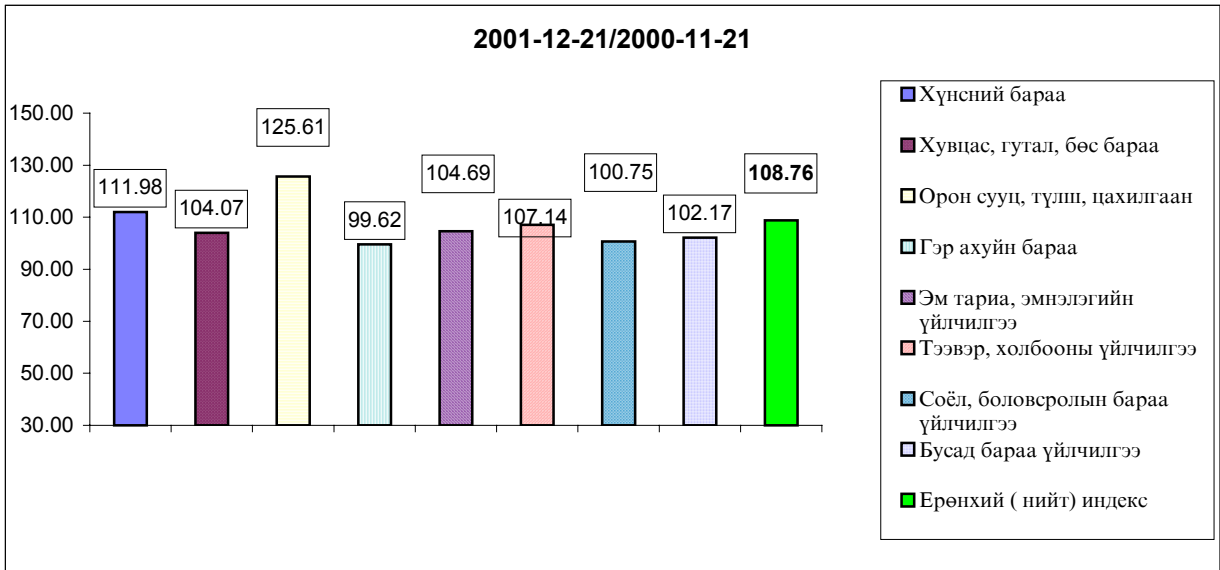

Хэрэглээний бараа, үйлчилгээний үнийн индекс 2001.XII
Consumer price index of certain goods and services 2001.XII

(1991-01-16-ыг 100, хувиар)
 (1991-01-16= 100, percentage)

Он	Хүнсний бараа <i>Foodstuffs</i>	Гутал, хувцас <i>Clothing Footwear</i>	Орон сууц тули, цахилгаан <i>Housing, heating electricity</i>	Гэр ахуйн бараа <i>Household goods</i>	Эм тариа <i>Medical care</i>	Тээвэр Холбоо <i>Transport @</i>	Соёлын бараа <i>Cultural goods@</i>	Бусад бараа <i>Other goods @</i>	Ерөнхий индекс Overall index
1994	4590.79	4992.30	4402.23	2828.49	#####	0.00	9136.25	0.00	4587.47
1995	5768.21	3154.13	5427.41	8272.31	#####	#####	#####	3168.87	5272.24
1996	8037.11	4001.99	5747.50	9398.84	#####	#####	#####	3976.99	7195.50
1997	8522.15	6407.74	6626.91	#####	#####	#####	#####	8878.71	8580.58
1998	7973.72	6489.23	7120.60	#####	#####	#####	#####	9795.65	8395.75
1999	8957.26	6989.28	10161.99	#####	#####	#####	#####	11613.94	9514.79
2000	9270.36	5893.74	9592.47	#####	#####	#####	#####	11281.25	9427.76

Хэрэглээний үнэ, тарифын өөрчлөлтийг барааны бүлгээр үзүүлбэл.

Consumer price index of certain goods and services 2001. XII

(Өмнөх сартай харьцуулснаар, хувиар)
 (Previous month=100, percentage)

Он	Сар	Хүнсний бараа <i>Foodstuffs</i>	Гутал, хувцас <i>Clothing Footwear</i>	Орон сууц тули, цахилгаан <i>Housing, heating electricity</i>	Гэр ахуйн бараа <i>Household goods</i>	Эм тариа <i>Medical care</i>	Тээвэр Холбоо <i>Transport @</i>	Соёлын бараа <i>Cultural goods@</i>	Бусад бараа <i>Other goods @</i>	Ерөнхий индекс Overall index
1997	12	100.95	103.66	100.88	100.75	100.00	100.00	112.67	100.00	102.10
1998	12	99.10	104.10	103.46	100.00	100.00	102.92	100.82	100.00	100.46
1999	12	100.94	104.14	101.83	101.33	100	99.7	92.11	100.05	101.41
2000	1	107.93	105.26	98.58	99.61	100.00	99.70	90.92	100.05	104.58
	2	106.82	93.76	93.41	100.00	100.00	100.00	105.82	93.61	101.32
	3	99.45	100.67	100.00	97.02	100.00	100.00	100.00	103.67	99.81
	4	109.70	100.31	103.07	106.08	106.60	97.28	103.71	100.84	105.64
	5	107.22	93.97	100.00	101.53	100.00	100.00	117.11	96.86	103.05
	6	89.73	99.31	100.00	98.76	100.00	100.00	97.96	106.74	94.16
	7	94.32	97.37	99.82	100.00	94.85	100.00	100.64	100.00	96.38
	8	88.34	101.91	100.00	97.59	126.10	100.00	94.57	100.00	94.35
	9	99.93	103.31	99.98	100.47	135.35	100.00	95.63	100.00	101.23
	10	99.41	96.06	100.08	99.66	100.00	99.22	100.00	100.00	98.82
	11	104.14	99.47	112.34	99.22	100.00	101.34	94.71	100.00	103.05
	12	99.11	101.61	95.91	98.70	100.00	100.53	99.06	96.20	99.29
2001	1	108.40	98.45	104.05	103.54	67.67	100.77	101.32	100.05	103.69
	2	104.05	100.55	100.56	98.36	100.00	99.57	100.00	99.06	101.61
	3	106.40	97.15	97.2	100.00	100.00	100.00	99.86	100.50	102.03
	4	108.99	99.06	100.00	98.97	100.00	100.00	100.37	98.61	103.73
	5	101.28	98.51	100.00	100.00	100.00	101.27	100.00	100.00	100.57
	6	90.95	100.51	100.00	100.00	100.00	103.65	100.00	100.00	96.43
	7	96.01	99.78	100.00	101.10	100.00	101.32	100.18	100.60	98.52
	8	95.77	103.53	100.17	99.19	97.62	99.79	99.72	99.58	98.56
	9	97.85	99.93	100.00	100.00	102.90	100.00	100.00	101.80	99.22
	10	98.04	99.50	99.40	100.57	100.00	100.00	100.00	101.21	99.15
	11	103.09	101.58	106.57	100.19	100.00	100.28	100.62	100.00	102.13
	12	103.59	103.72	105.33	99.38	100.00	101.09	100.00	100.00	102.62

б.Хөдөөд 2001 оны 12-р сард бараа үйлчилгээний үнэ тариф 2000 оны 12-р сарын 31-ныхтай харьцуулахад **2,79%** хувиар, 2000 оны 11-р сарынхаас **3,55** хувиар тус тус өсчээ. 2001 оны 12-р сард бараа үйлчилгээний үнэ тариф дундажаар **0,06** хувиар буурсан нь өмнөх сарын өсөлтийн хувиас **0,23** нэгжээр буурлав.

Хэрэглээний бараа, үйлчилгээний үнийн индекс, 2001.XII
Consumer price index of certain goods and services, 2001.XII

БҮЛЭГ		GROUP	/хөдөөд/		(хувиар)
			2001-12/ 2000-11	2001-12/ 2000-12	2001-12/ 2001-11
Хүнсний бараа		Foodstuffs	107.08	106.58	99.93
Ү	Гурил, гурилан бүтээгдэхүүн	Flour and flour products	104.39	103.58	99.60
Ү	Мах, махан бүтээгдэхүүн	Meat and meat products	119.06	119.48	98.50
н	Сүү, сүүн бүтээгдэхүүн	Milk and dairy products	104.97	94.82	110.30
э	Саахар, чихэр, пай, жимс	Sudar, candy, tea, fruits	99.15	99.80	98.94
э	Төмс, хүнсний ногоо	Potatoes and vegetables	102.70	105.45	102.87
с	Хүнсний бусад бараа	Other foodstuffs	103.82	104.44	100.65
	Архи, ундаа, тамхи	Alcohol and tobacco	107.88	107.73	99.37
Хувцас, гутал, бөс бараа		Clothing, footwear and cloth	97.86	97.24	99.85
Ү	Эрэгтэй хүний хувцас	Men's clothing	97.34	94.59	100.31
Ү	Эмэгтэй хүний хувцас	Women's clothing	98.54	96.09	99.94
н	Хүүхдийн хувцас	Children's clothing	115.27	133.67	98.22
ээ	Бүх төрлийн гутал	Footwear	94.02	93.15	99.90
с	Хөвөн, бөс бараа	Cloth	97.79	89.93	101.12
Орон сууц, түлш, цахилгаан		Housing, heating, electricity	107.77	106.71	100.61
Гэр ахуйн бараа		Household goods	102.18	102.13	99.81
Эм тариа, эмнэлгийн үйлчилгээ		Medical care and services	101.76	99.53	100.58
Тээвэр, холбооны үйлчилгээ		Transport and communication	101.80	101.13	100.09
Соёл, боловсролын бараа үйлчилгээ		Cultural goods and recreation	101.80	100.46	100.04
Бусад бараа, үйлчилгээ		Other goods and services	97.08	95.07	98.01
Ерөнхий (нийт) индекс		Overall index	103.55	102.79	99.94

Төв аймгийн өргөн хэрэглээний бараа, үйлчилгээний үнийн ИНДЕКС
Consumer price index of selected goods and services in toy

(хөдөөд) бараа, үйлчилгээний нэр төрөл, хэмжих нэгж	(2001 оны 12-р сарын байдлаар)		
	2001-12/ 2000-11	2001-12/ 2000-12	2001-12/ 2001-11
1. Гурил, 1-р зэрэг, кг	105.62	104.73	99.47
2. Гурил, 2-р зэрэг, кг	106.71	105.35	100.91
3. Талх, орон нутгийн, ш	104.01	104.39	99.30
4. Гурилан боов, кг	98.98	98.98	98.31
5. Гоймон, 250 гр	94.35	91.15	98.24
6. Жигнэмэг, 100 гр,	97.50	97.50	100.00
7. Цагаан будаа, кг	101.08	100.42	99.36
8. Шар будаа,кг	99.74	98.97	100.26
9. Хонины мах, 1-р зэрэг, кг	119.74	120.43	97.19
10. Үхрийн мах, 2-р зэрэг, кг	121.36	119.96	101.33
11. Дотор мах, 1 гүзээ	129.64	142.45	94.52
12. Хиам, чанасан, кг	101.27	101.70	99.91
13. Өөхөн тос, кг	100.00	100.85	99.53
14. Шингэн сүү, л	106.21	96.01	114.63
15. Тараг,л	106.91	91.56	111.36
16. Цөцгийн тос, кг	98.28	98.75	100.20
17. Хуурай сүү, кг	109.24	107.30	102.45
18. Цагаан тос, кг/Шар тос/	94.60	88.29	97.86
19. Элсэн чихэр, кг	97.19	100.35	98.95
20. Хатуу чихэр, кг, дотоод	102.45	101.77	97.90
21. Ирис, гадаад, кг	91.93	93.75	98.42
22. Шоколад, 100 гр	96.67	94.77	100.82
23. Ногоон цай	97.91	88.80	96.56
24. Алим, кг	109.45	119.40	102.21
25. Варенье,гадаад	104.82	99.67	101.74
26. Төмс, кг	105.45	104.63	102.26
27. Байцаа, кг	94.13	85.46	102.74
28. Лууван, кг	111.43	162.69	105.69
29. Манжин, кг	116.00	135.33	108.75
30. Бөөрөнхий сонгино, кг	89.43	91.32	101.44
31. Шилтэй өргөст хэмх	106.72	109.23	101.47
32. Шилтэй ногооны салат, кг	116.00	126.55	98.99
33. Йоджуулсан давс, кг	92.03	92.94	98.23
34. Ургамлын тос, л	102.51	101.95	101.63
35. Цуу, 170 гр	98.45	93.87	100.88
36. Майонез, Найнз, 500 гр	95.44	98.10	100.47
37. Бульон, үхрийн, 1ш	133.75	133.75	100.00
38. Гуанзны иж бүрдэл хоол	109.78	111.95	101.14
39. Цэцэрлэгийн хүүхдийн хоолны сарын дундаж үнэ	103.77	105.30	99.54
40. Архи, 0.5л	108.45	108.45	98.68
41. Пиво, Cass, 0.33л	110.55	110.55	99.84
42. Ундаа, 0.5л	97.20	97.20	99.05
43. Янжуур, Болгар, хайрцаг	109.93	109.21	100.91
44. Дүнсэн тамхи, боодол	98.92	99.48	98.26
45. Эргтэй хүний синтефон дотортой куртka, 48-50 раз	82.91	84.49	100.00
46. Костюм, хэмжээ 48-50, /Улс, материалыг сонгох/	92.93	89.47	100.00

ҮРГЭЛЖЛЭЛ

бараа, үйлчилгээний нэр төрөл, хэмжих нэгж	2001-12/	2001-12/	2001-12/
	2000-11	2000-12	2001-11
47. Жинсэн өмд, 31-33 раз	115.19	114.06	100.98
48. Сорочка, урт ханцуйтай, Хятад	119.98	109.25	91.23
49. Ноосон цамц, 50% ноос, хэмжээ 48-50	83.92	83.92	109.24
50. Эрэгтэй хүний футболка, 100% хөвөн, богино ханцуйтай,	98.44	92.29	101.09
51. Оймс, Хятад	107.23	103.13	100.80
52. Эрэгтэй тусуы, 100% хөвөн даавуун	104.27	90.92	100.20
53. Эмэгтэй хүний хиймэл үсэн шуба, Хятад, 46-48 раз	132.00	116.16	100.00
54. Хавар намрын пальто, 70% ноосон материалтай, 46-48 раз	101.12	101.12	100.00
55. Хослол, хэмжээ 46-48, /Улс, материалыг сонгох/	78.15	80.88	100.00
56. Кофт, урт ханцуйтай, гоёлын,гадаал	75.27	69.89	97.12
57. Юбка, 50% ноосон, богино, хар өнгийн, Солонгос, 44-46 раз	77.51	72.34	100.00
58. Ноосон цамц, 50% ноос, Хятад	100.96	103.27	100.54
59. Ноосон өмд, 50% ноос, Хятад	111.96	112.39	100.96
60. Хөхний даруулга, Хятад,	96.64	82.84	94.68
61. Трико, Солонгос, 100% полиамид	112.05	112.54	100.00
62. Эмэгтэй тусуы, 100% хөвөн даавуун	96.40	94.86	101.26
63. Хавар намрын куртка, синтефон дотортой, 6-7 настай хүүхдийн	163.34	359.35	99.17
64. Хүүхдийн ноосон цамц, 50% ноос, 7-8 настай хүүхдийн	96.65	94.61	94.48
65. Охидын шатъе, 50% хөвөн материалтай, 5-6 настай охидын, богино ханцуйтай	99.82	108.75	93.00
66. Хүүхдийн футболка, 100% хөвөн, богино ханцуйтай, цулгүй, 4-5 настай хүүхдийн, Хя	101.74	103.21	98.87
67. Хүүхдийн жинсэн өмд, энгийн хийцтэй, 9-10 настай хүүхдийн, Хятад улсын	94.30	94.23	99.34
68. Хүүхдийн ноосон өмд, 50% ноос, 6-7 настай хүүхдийн, Хятад улсын	92.87	89.51	97.88
69. Хүүхдийн оймс, Хятад, 80% хөвөн, 4-5 настай хүүхдийн	115.36	120.87	100.00
70. Хүүхдийн тусуы, 100% хөвөн, Хятад улсын, 3-4 настай хүүхдийн	100.97	97.70	98.73
71. Эрэгтэй хүний өвлийн ширэн гутал, Хятадын, 39-40 раз	86.78	87.46	100.00
72. Эрэгтэй хүний зуны ширэн ботинк, энгийн хийцтэй, гадаад, 39-40 раз	102.60	102.60	100.00
73. Эмэгтэй хүний өвлийн ширэн гутал, урт түрийтэй, цахилгаантай, 37-38 раз	101.35	101.35	100.00
74. Эмэгтэй хүний хавар намрын гутал, богино түрийтэй, Хятадын, 37-38 раз	88.89	83.33	100.00
75. Эмэгтэй хүний ширэн туфли, энгийн хийцтэй, гадаад, 36-37 раз	81.47	82.74	100.00
76. Эрэгтэй хүүхдийн өвлийн гутал, Хятадын, үлээстэй, 9-10 настай хүүхдийн	85.22	89.81	100.00
77. Хүүхдийн пүүз, хиймэл ширэн, Хятадын, 7-8 настай хүүхдийн	118.05	120.81	97.52
78. Охидын туфли, 5-6 настай хүүхдийн	94.96	84.40	100.00
79. Дээлийн даавуу, метр	111.35	85.55	102.32
80. Хятад торго, задгай хээтэй, метр	87.90	79.11	100.00
81. Эрэн даавуу, Орос, метр	107.17	107.17	103.57
82. Даалимба, Хятадын, метр	95.05	94.04	100.00
83. Оёдлын утас, паасан дамартай, ш/200м/	98.40	99.97	100.00
84. Бор хөвөн, кг	97.92	96.20	100.00
85. Халаалт, м1	91.17	89.73	94.14
86. Цэвэр усны үнэ, 1 хүний	89.00	89.00	100.00
87. Цахилгаан, 1квт	120.78	119.31	100.83
88. Шар тосон будаг, л, Хятад	97.79	99.59	100.00
89. Тоосго, ш	101.64	104.97	100.00
90. Гэрийн гадуур цагаан бүрээс	100.89	100.14	101.19
91. Нүүрс, тн	96.44	93.74	101.61
92. Түлшний мод, м3	123.80	125.89	101.71

үргэлжлэл

бараа, үйлчилгээний нэр төрөл, хэмжих нэгж	2001-12/	2001-12/	2001-12/
	2000-11	2000-12	2001-11
93. Жижиг модон сандал, дотоод, ш	94.62	94.62	102.78
94. Халуун сав, цайны, 2л	104.45	103.69	100.33
95. Шаазан аяга,ш, Хятад	104.07	106.60	100.00
96. Тогоо, 10 л	126.86	119.81	98.42
97. Данх, Хятад, никель, 2л	86.73	74.34	100.00
98. Цахилгаан плитка, Мечта	104.41	114.82	100.00
99. Хивс, Сэлэнгэ, 2*3м	97.94	97.94	100.00
100. Ноосон одьяал, Аргал	105.47	105.47	101.84
101. Ор хөнжлийн даавуу /Орос, Хятадыг сонгох/	104.53	103.93	99.15
102. Оёдлын машин, Хятад	99.68	99.68	100.00
103. Барааны саван, "ОК",200 гр	97.65	96.28	99.52
104. Угаалгын нунтаг, ОМО, цагаан 200 гр	113.57	116.28	99.58
105. Чийдэнгий шил, 60 в	90.38	94.15	96.25
106. Лаа, ш	110.34	106.54	101.59
107. Шүдэнз, хайрцаг	117.65	124.57	100.00
108. Хулдаас, Хятадын, 2 м-ийн өргөнтэй, м	95.19	95.19	100.00
109. Ампицилин, уухаар, 10ш	98.73	89.75	100.00
110. Аспирин, /Анальги/ 10 ш	132.56	134.10	104.59
111. Пеницилин, тариагаар, 1сая	99.52	99.52	100.49
112. Витамин "С", үрлээр, 50ш	100.66	99.33	100.00
113. Шүдэнд цементэн пломбо тавиулах	100.00	102.42	100.00
114. Төмөр замаар зорчих тийзний үнэ, 1 хүний	101.72	100.87	100.30
115. Нийслэлээс аймаг орох автотээврийн хөлс, 1 хүни	101.77	96.78	100.37
116. Нийслэлээс аймаг орох онгоцны хөлс, 1 хүний		0.00	0.00
117. Машины дугуй, УАЗ-469	105.71	105.90	100.14
118. Мотоцикл, Иж планета-5	98.99	98.99	99.49
119. Телефон ашиглалтын сарын хөлс	154.21	162.44	115.58
120. Хот хооронд утсаар ярих хөлс, 3 мин	104.20	104.00	101.30
121. Монгол ТВ-ийн сарын хураамж	100.00	100.00	100.00
122. Бензин, А-76, литр	105.57	105.57	100.51
123. "Өдрийн сонин" сонины захиалгын үнэ	100.00	100.00	100.00
124. Сургалтын төлбөр, 1 жилийн	102.50	103.58	100.00
125. Өнгөт / хар/ телевизор, 14 инч	92.29	92.29	98.17
126. Транзисторын тэжээл, 1.5 вольт	76.15	77.19	99.40
127. Сурагчийн дэвтэр, дөрвөлжин шугамтай, Монгол	103.77	101.82	100.00
128. Киноны билетний дундаж үнэ	102.77	109.18	103.01
129. Хүүхдийн тоглоом, Хятад, сагсны бөмбөг	103.70	103.70	100.00
130. Тосон бал	112.86	80.61	101.28
131. Эмэгтэй хүний богино үсэнд хими хийлгэх хөлс	104.27	103.42	95.68
132. Эр. хүний гутлын өсгийд шир, резин наалгах үнэ	93.02	89.93	94.53
133. Гар нүүрийн саван, LUX, ш	118.00	166.97	98.74
134. Шүдний оо, LUCKY MINT, 130 гр	94.00	79.39	100.83
135. Нүүрний тос, Монкремийн өдрийн тос,	101.20	70.84	100.00
136. Шампунь, Clear, 200 гр	91.16	86.36	100.00
137. Уруулын будаг	100.00	90.00	102.04
138. Халуун усанд орсны хөлс, 1 хүний	88.62	88.62	94.63
139. Эмэгтэй хүний савхин цүнх, Хятад	89.39	97.52	100.00

Тус аймгийн хэмжээгээр 2001 оны 12-р сард ХАА-н болон өргөн хэрэгцээний бараа, үйлчилгээний үнэ тариф ямар байгааг сумдаар үзүүлбэл.

ХАА-н бүтээгдэхүүний үнэ (₮-өөр)

Сумд	Sum	дундаж үнэ, ₮ Average prices, tog											
		Үхрийн мах Beef, grade			Хонины мах Mutton, grade			Төмс. /Potato/			Сонгино. /Onion/		
		2000 XII	2001 XI	2001 XII	2000 XII	2001 XI	2001 XII	2000 XII	2001 XI	2001 XII	2000 XII	2001 XI	2001 XII
АБ	AB	600	700	750	550	700	750	400	400	400	500	400	400
АР	AR	700	500	1000	700	800	1000	250	300	250	450	450	450
АТ	AT	500	600	600	800	700	700	180	250	250	450	350	350
БС	BC	750	1100	900	800	1200	900	250	150	150	350	200	200
БА	BA	700	1200	1200	550	1100	1000	250	250	250	600	500	600
БД	BD	800	800	800	700	700	700	300	250	250	800	450	450
БЖ	BJ	400	600	600	400	600	600	200	300	300	600	450	450
БӨ	BO	500	800	800	550	900	900	320	300	350	450	400	400
БХ	BKH	650	600	600	700	630	650	300	300	300	350	400	500
БЦ	BIS	600	800	750	500	800	650	260	380	450	380	500	600
БТ	BT	650	1000	1000	650	800	800	200	250	250	500	500	500
БЧ	BCH	900	1000	1000	900	1000	1000	200	250	250	350	250	250
БН	BN	900	1000	1000	1000	1000	1000	180	180	180	600	450	400
БҮ	BU	550	1000	1000	600	900	900	200	200	200	600	450	450
ДХ	DKH	600	600	600	800	800	600	500	350	300	550	520	350
ЖА	JA	800	1000	800	800	1200	850	120	150	270	500	450	400
ЗА	ZA	1200	1200	1200	600	1200	1200	250	300	300	400	500	500
ЛҮ	LU	850	850	850	500	900	800	300	240	260	350	300	320
ММ	MM	1000	1000	1000	700	1100	1100	280	300	350	450	500	500
ӨШ	OSH	750	750	750	600	800	800	300	250	250	400	450	450
СҮ	SU	750	750	750	850	750	750	160	160	160	350	350	400
СЭ	SE	900	900	900	600	950	950	200	250	250	400	350	400
УГ	UG	750	750	750	800	800	800	300	250	250	500	450	450
ЦӨ	TSE	900	900	900	650	900	900	200	300	250	500	500	450
ЭР	ER	650	600	650	1300	500	700	250	350	350	500	400	400
ЭС	ES	550	550	550	500	500	500	350	250	250	500	400	400
ЗМ	ZM	650	850	1000	650	850	950	250	250	250	400	350	400
Айм	Aim	693	830	841	694	855	831	257	265	271	473	417	423

үргэлжлэл

Сумд	Sum	Average prices, tog											
		дундаж үнэ, ₮						Average prices, tog					
		Шингэн сүү /1 литр/ /Milk, Litre/			Ямааны ноолуур/1 кг/ Greazy cashmere/1 kg/			Тэмээний ноос. /1 кг/ Camel s wool / 1 kg/			Хонины ноос /1 кг/ Sheep wool /1 kg /		
2000 XII	2001 XI	2001 XII	2000 XII	2001 XI	2001 XII	2000 XII	2001 XI	2001 XII	2000 XII	2001 XI	2001 XII		
АБ	AB	400	350	400	40000	17000	15000				150	150	150
АР	AR	400	400	500	40000	18000	14000	900	900	900	200	170	170
АТ	AT	200	400	400	35000	15000	13000	1500	1000	1000	120	100	120
БС	BC	350	250	300	36000	19000	13000	1300	1300	1300	230	150	150
БА	BA	350	350	350	40000	18000	12000	1400	1000	1000	200	150	150
БД	BD	200	450	450	35000	11000	11000	800	800	800	150	180	200
БЖ	BJ	400	300	350	40000	13000	13000	1300	800	800	130	100	100
БӨ	BO	300	250	350	25000	18000	11000	600	600	600	100	120	120
БХ	BKH	400	350	350	40000	20000	13000				200	200	200
БЦ	BTS	400	350	450	38000	12000	12000	700	850	850	130	130	110
БТ	BT	350	350	400	35000	15000	16000	1300	1300	1300	200	120	120
БЧ	BCH	350	350	450	38000	16000	14000				280	130	130
БН	BN	300	350	250	37000	16000	15000				120	120	120
БҮ	BU	350	300	300	35000	18000	16000	1400	1400	1400	120	100	100
ДХ	DKH	600	200	500	40000	16000	12000	700	700	700	200	120	120
ЖА	JA	300	300	400	35000	12000	14000				160	100	100
ЗА	ZA	300	300	300	35000	20000	16000	1400	700	1250	150	150	110
ЛҮ	LU	350	300	350	40000	16000	12000	1300	1000	1250	150	130	110
ММ	MM	350	250	250	30000	15000	18000	800	500	400	180	150	150
ӨШ	OSH	450	400	400	38000	16000	14000	1000	1000	1000	150	150	150
СҮ	SU	300	250	300	35000	12000	16000				130	150	150
СЭ	SE	500	350	400	40000	18000	14000	750	750	400	150	150	80
УГ	UG	300	300	300	32000	13000	12000			400	120	150	150
ЦЭ	TSE	400	400	400	40000	18000	14000	1000	1000	1000	180	200	200
ЭР	ER	250	300	350	40000	20000	20000	800	800	800	130	200	200
ЭС	ES	350	350	350	35000	12000	12000	1200	600	600	120	120	120
ЗМ	ZM	500	500	550	35000	16000	16000	1300	1000	1000	120	120	120
Айм	Aim	376	328	376	36630	15926	14111	1021	857	852	158	141	137

Сумд	Sum	дундаж үнэ, ₮ Average prices, tog											
		Адууны шир			Үхрийн шир			Хонины арьс			Ямааны арьс		
		Horse hide			Cattle hide			Sheep skin			Goat skin		
		2000 XII	2001 XI	2001 XII	2000 XII	2001 XI	2001 XII	2000 XII	2001 XI	2001 XII	2000 XII	2001 XI	2001 XII
АБ	AB	8000	6000	6000	9000	10000	10000	2500	3000	3000	6500	2500	4000
АР	AR	8000	10000	6500	10000	18000	10000	3200	2500	2500	8000	1500	3000
АТ	AT	7000	12000	7500	13000	15000	12000	3000	2500	3000	7500	2000	3500
БС	BC	8000	14000	7000	10000	18000	9000	3000	4000	3500	7000	2500	3500
БА	BA	9000	6000	6000	11000	10000	10000	3500	3500	3800	7000	3500	3500
БД	BD	7000	7000	7000	13000	9000	11000	3000	2000	3000	7000	1500	4000
БЖ	BJ	10000	6000	6000	12000	10000	10000	2000	2500	3500	7000	2000	3000
БӨ	BO	7000	8000	6000	10000	15000	10000	3500	5000	3500	6000	1500	2000
БХ	BKH	8000	7000	7000	12000	14000	11000	3500	3000	3000	8000	2000	2000
БЦ	BTS	9000	6000	7000	11000	9000	12000	2500	3000	3000	6500	2500	3500
БТ	BT	7000	8000	6000	9000	12000	10000	3000	3500	3400	7000	3000	4000
БЧ	BCH	10000	10000	6000	11000	11000	8000	3000	3500	3500	8500	1500	4000
БН	BN	5000	7000	8000	8000	12000	10000	2500	2500	4000	5000	3000	3000
БҮ	BU	7000	7000	7000	10000	9000	6000	2000	3000	3000	8000	3000	3000
ДХ	DKH	8000	8000	5000	10000	10000	7000	3500	3000	3000	8000	2500	2500
ЖА	JA	6000	10000	8000	9000	15000	11000	2500	2000	3000	4500	1500	2500
ЗА	ZA	9000	9000	7000	12000	12500	10000	3000	4000	2500	8000	2000	2000
ЛҮ	LU	9000	10000	8000	12000	12000	9000	2500	2500	3000	8500	2500	3500
ММ	MM	7000	8000	6000	10000	16000	12000	4000	3000	2000	6000	2500	3500
ӨШ	OSH	7000	9500	5500	9000	11000	8000	3000	2500	2500	7000	1500	3000
СҮ	SU	6000	6000	6000	8000	9000	9000	3000	2500	2500	4000	2000	2000
СЭ	SE	9000	10000	8000	13000	12000	7000	3000	4000	3000	8000	1500	3500
УГ	UG	6000	6000	6000	8000	9000	6500	2500	2500	3000	6000	2000	3500
ЦӨ	TSE	4000	7000	9000	5000	10000	7000	1500	3500	2500	5000	2000	3000
ЭР	ER	8000	9000	9000	9000	11000	11000	3500	2500	2500	8000	1500	1500
ЭС	ES	7000	5000	6500	6000	10000	10000	2500	2500	2500	6000	2000	3500
ЗМ	ZM	10000	7500	7500	11000	12000	12000	3700	3000	3000	8000	3000	3000
Айм	Aim	7630	8111	6833	10037	11907	9574	2904	3000	2989	6889	2167	2167

Өргөн хэрэгцээт бараа үйлчилгээний үнэ

<i>Сумд</i>		<i>1-р гурил Flour, grade1, 1 кг</i>	<i>2-р гурил Flour, grade2, 1 кг</i>	<i>Цагаан будaa Rice 1 кг</i>	<i>Шар будaa Millet 1 кг</i>	<i>Элсэн чихэр Sugar 1 кг</i>	<i>Ундны ус Monthly water 1 liter</i>	<i>Цахил- гааны Electricity 1кwh</i>
АБ	АВ	430.00	410.00	500.00	380.00	700.00	0.80	51.75
АР	АР	340.00	280.00	450.00	400.00	600.00	1.00	53.00
АТ	АТ	360.00	320.00	500.00	400.00	700.00	0.90	52.00
БС	ВС	380.00	340.00	450.00	350.00	650.00	0.40	52.00
БА	ВА	400.00	380.00	450.00	350.00	600.00	0.60	51.00
БД	ВД	360.00	340.00	460.00	380.00	600.00	0.70	52.00
БЖ	ВГ	480.00	420.00	500.00	400.00	700.00	1.40	52.00
БӨ	ВО	340.00	300.00	480.00	400.00	680.00	1.50	90.00
БХ	ВКН	380.00	320.00	450.00	440.00	700.00	1.00	53.00
БЦ	ВТС	400.00	360.00	480.00	400.00	780.00	0.60	51.00
БТ	ВТ	400.00	350.00	500.00	450.00	650.00	1.00	54.00
БЧ	ВСН	340.00	300.00	450.00	380.00	650.00	1.23	52.00
БН	ВН	350.00	360.00	500.00	400.00	680.00	1.50	51.75
БҮ	ВU	370.00	330.00	480.00	420.00	700.00	0.50	51.75
ДХ	ДКН	400.00	350.00	450.00	380.00	600.00	1.00	54.00
ЖА	ЖА	320.00	280.00	450.00	400.00	700.00	0.60	53.00
ЗА	ЗА	340.00	300.00	450.00	400.00	650.00	0.50	51.00
ЛҮ	LU	380.00	350.00	440.00	380.00	650.00	0.50	52.00
ММ	ММ	340.00	340.00	500.00	350.00	650.00		52.00
ӨШ	ОSH	400.00	340.00	500.00	400.00	700.00	0.50	51.75
СҮ	SU	330.00	300.00	440.00	360.00	600.00	1.00	51.75
СЭ	SE	360.00	340.00	400.00	350.00	650.00	1.30	51.00
УГ	UG	450.00	360.00	480.00	380.00	680.00	0.50	52.00
ЦЭ	TSE	400.00	280.00	450.00	380.00	650.00	1.00	50.00
ЭР	ER	380.00	360.00	500.00	400.00	620.00	1.00	51.00
ЭС	ES	370.00	320.00	500.00	400.00	600.00	0.50	51.70
ЗМ	ZM	350.00	300.00	440.00	350.00	620.00	0.75	52.00



А Ж И Л Г Ü Й Ч Ü Ü Д

Сумдын хөдөлмөр зохицуулалтын албанд **бүртгэлтэй байгаа ажилгүйчүүдийн тоо** 2001 оны эцэст **1190** болж, 2000 оны **жилийн эцсээс 59** хүнээр, өмнөх сарынхаасаа **42** хүнээр тус тус буурлаа.

Ажилгүйчүүдийн **50,4** хувь нь эмэгтэйчүүд, **72,0** хувь нь урьд нь **ажил эрхлэж байсан**, **28,0** хувь нь **анх удаа ажил эрж байгаа** хүмүүс юм. Оны эхний 12 сард 500 хүн ажилд орсны **4,8** хувь нь УҮГ-т, **23.2** хувь нь төрийн болон төсөвт байгууллагад, **53.6** хувь нь нөхөрлөл, компанид, **0,2** хувь нь Хоршоонд, **18,2** хувь нь бусад байгууллагад ажил эрхлэх болжээ.

Оны эхнээс бүртгүүлсэн нийт ажилгүйчүүд **684** байгаагийн **13,4** хувь нь орон тооны цомхотголоос, **2,8** хувь нь байгууллага нь татан буугдсанаас, **4,4** хувь нь өөр газраас шилжиж ирсэн, **11.7** хувь нь мэргэжлийн ажил олдоогүйгээс, **4,4** хувь нь цэргээс халагдсан, **4.8** хувь нь сургууль төгссөн, **58,5** хувь нь бусад шалтгаантай байна.

Ажилгүйчүүдийг боловсролын байдлаар нь авч үзбэл **4,71** нь дээд, **16,13%** нь тусгай дунд, **16.64%** нь мэргэжлийн анхан шатны, **25.21%** нь бүрэн дунд, **32,10 %** нь бүрэн бус дунд, **5.21 %** нь бага буюу боловсролгүй хүмүүс эзлэв.

Хөдөлмөрийн насны **10000** хүнд дунджаар **224** ажилгүйчүүд ногдож байгаагийн дотор **Угтаал, Баянцогт, Батсүмбэр, Цээл, Баянхангай** сумдад харьцангуй их (**942- 372** хүн) байна.

Бүртгүүлсэн Ажилгүйчүүдийн тоо, тайлант хугацааны эцэст.
Number of unemployed registered persons, at the end of period

	Ажилгүйчүүд Unemployment			Дүнд эзлэх хувь		ЭЗ-ийн идэвхтэй хүнд эзлэх хувь	
	1999 12-30	2000 12-30	2001 12-30	2000 12-30	2001 12-30	Оны эцэст	
						1999	2000
БҮГД TOTAL	1356	1248	1190	100.0%	100.0%	3.8%	3.2%
үүнээс: а. урьд нь ажилтай байсан		821	857	65.8%	72.0%		
б. анх удаа ажил эрж байгаа		427	333	34.2%	28.0%		
Ажилгүйчүүд насны бүлгээр: Unemployment: by age group		1248	1190	100.0%	100.0%		
16 - 24 настай		304	312	24.4%	26.2%		
25 - 34 настай		396	413	31.7%	34.7%		
35 - 44 настай		411	345	32.9%	29.0%		
45 - 60 настай		137	120	11.0%	10.1%		
<i>Бүгдээс-эмэгтэй Total by- female</i>	785	647	600	51.8%	50.4%	4.7%	3.6%

Бүртгүүлсэн Ажилгүйчүүдийн тоо, Боловсролын түвшингээр
Number of unemployed registered persons, by educational level

	1998.XII	1999.XII	2000.XII	2001 он	
				XI	XII
Бүгд Total	1654	1356	1248	1232	1190
үүнээс: Эмэгтэй of whom female	961	785	647	620	600
Дээд боловсролтой Higher education	48	72	49	68	56
Тусгай дунд боловсролтой Specialized secondary education	183	203	149	195	192
Мэргэжлийн анхан шатны Skilled workers	302	215	168	183	198
Бүрэн дунд Completed secondary school	387	437	326	347	300
Бүрэн бус дунд Non-completed secondary school	611	345	420	384	382
Бага Completed primary school	76	71	107	53	62
Боловсролгүй Uneducated persons	47	13	29	2	

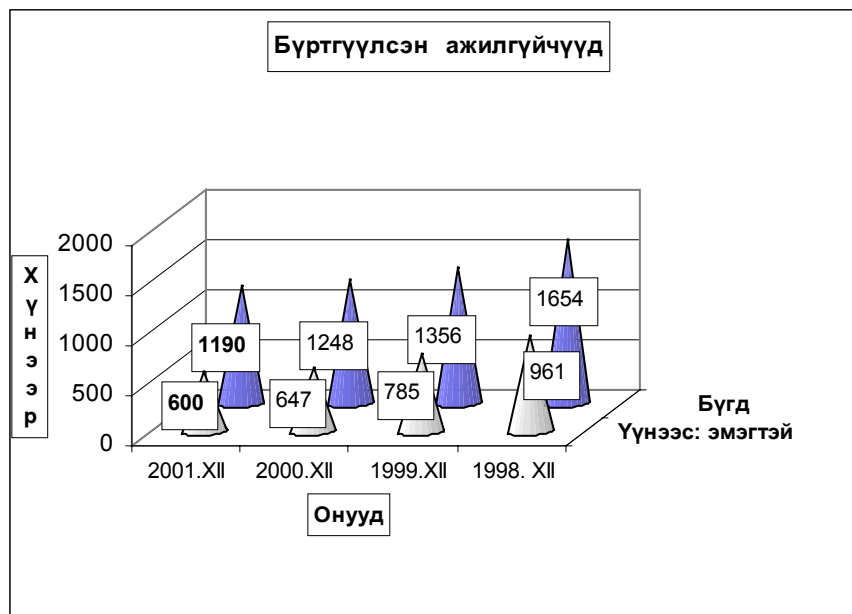

**Ажилгүйдлийн шалтгаан
UNEMPLOYED**

	Оны эхний 12 сард In the first 12 months		Тухайн сард particular months	
	БҮГД TOTAL	үүнээс Эм of whom female	БҮГД TOTAL	үүнээс Эм of whom female
БҮГД TOTAL	684	346	134	116
Орон тооны цомхотголоор	92	43		
Байгууллага татан буугдсан	19	9	3	2
Өөр газраас шилжиж ирсэн	30	14	1	1
Сургууль төгссөн	33	21		
Цэргээс халагдсан	30	0	2	
Мэргэжлийн ажил олдоогүй	80	31	8	5
Бусад	400	228	120	108
Ажилгүй-н бүртгэлээс хасагдсан	242	98	27	14

**Бүртгүүлсэн ажилгүйдчүүдээс ажилд орсон хүн
Number of unemployed entered into work**

	Оны эхний 12 сард In the first 12 months		Тайлант сард As months	
	БҮГД TOTAL	үүнээс Эм of whom female	БҮГД TOTAL	үүнээс Эм of whom female
БҮГД TOTAL	500	300	149	122
Улсын үйлдвэрийн газарт State enterprise	24	12	9	4
Төрийн, төсөвт байгууллагад Government organization	116	62	18	10
Компани Company	268	182	106	100
Хоршоо Cooperative	1	1		
Бусад газарт Others	91	43	16	8

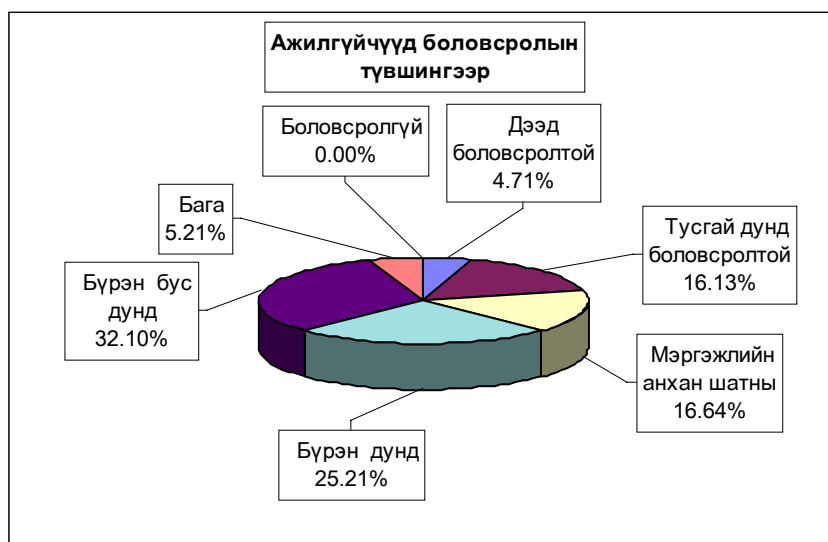

Ажилгүйчүүдийн тоог сумдаар үзүүлбэл.
UNEMPLOYED , BY - SOMS.

	Ажилгүйчүүд Unemployed				Дүнд эзлэх хувь Composition , %			
	1998 12-30	1999 12-30	2000 12-30	2001 12-30	1998 12-30	1999 12-30	2000 12-30	2001 12-30
Алтанбулаг	29	19	20	23	1.8%	1.4%	1.6%	1.9%
Аргалант	53	59	60	36	3.2%	4.4%	4.8%	3.0%
Архуст	35	22	16	17	2.1%	1.6%	1.3%	1.4%
Батсүмбэр	75	132	144	145	4.5%	9.7%	11.5%	12.2%
Баян	9	15	29	29	0.5%	1.1%	2.3%	2.4%
Баяндэлгэр	3	3	5	1	0.2%	0.2%	0.4%	0.1%
Баянжаргалан	4	8	8	6	0.2%	0.6%	0.6%	0.5%
Баян-Өнжүүл	8	10	12	3	0.5%	0.7%	1.0%	0.3%
Баянхангай	56	46	42	34	3.4%	3.4%	3.4%	2.9%
Баянцагаан	27	27	31	17	1.6%	2.0%	2.5%	1.4%
Баянцогт	40	45	28	53	2.4%	3.3%	2.2%	4.5%
Баянчандмань	24	37	37	18	1.5%	2.7%	3.0%	1.5%
Борнуур	17	23	22	27	1.0%	1.7%	1.8%	2.3%
Бүрэн	23	18	17	18	1.4%	1.3%	1.4%	1.5%
Дэлгэрхаан	19	21	21	21	1.1%	1.5%	1.7%	1.8%
Жаргалант	43	8	21	33	2.6%	0.6%	1.7%	2.8%
Заамар	105	113	101	98	6.3%	8.3%	8.1%	8.2%
Лүн	34	33	36	51	2.1%	2.4%	2.9%	4.3%
Мөнгөнморьт	26	34	32	32	1.6%	2.5%	2.6%	2.7%
Өндөрширээт	40	39	42	38	2.4%	2.9%	3.4%	3.2%
Сүмбэр	57	40	24	26	3.4%	2.9%	1.9%	2.2%
Сэргэлэн	27	10	18	10	1.6%	0.7%	1.4%	0.8%
Угтаал	232	213	233	167	14.0%	15.7%	18.7%	14.0%
Цээл	148	188	78	70	8.9%	13.9%	6.3%	5.9%
Эрдэнэ	134	17	17	38	8.1%	1.3%	1.4%	3.2%
Эрдэнэсант	235	19	37	74	14.2%	1.4%	3.0%	6.2%
Зуунмод	151	157	117	105	9.1%	11.6%	9.4%	8.8%
Аймгийн дүн	1654	1356	1248	1190	100.0%	100.0%	100.0%	100.0%

10000 ХҮН АМД НОГДОХ АЖИЛГҮЙЧҮҮДИЙГ СУМДААР ҮЗҮҮЛБЭЛ:
NUMBER OF UNEMPLOYED ENTERED INTO WORK, PERSONS PER 10000 POPULATION

	ЭЗ-ийн идэвхтэй хүн амд эзлэх хувь				Ажилд орсон хүн		Оны эхний хөдөлмөрийн насны 10000 хүнд ногдох ажилгүйчүүд.			
	1998 12-30	1999 12-30	2000 12-30	2001 12-30	Оны эхнээс	Тайланг сард	1998 12-30	1999 12-30	2000 12-30	2001 12-30
Алтанбулаг	2.4%	1.2%	1.3%	1.7%	1		158	96	106	122
Аргалант	6.0%	6.7%	8.7%	4.1%	47		402	426	519	332
Архуст	9.1%	5.7%	4.5%	4.6%	35		330	190	134	157
Батсүмбэр	7.9%	8.7%	8.8%	6.8%	17		209	360	395	423
Баян	0.8%	1.4%	2.8%	2.6%			65	106	216	233
Баяндэлгэр	0.4%	0.4%	0.7%	0.2%	1		28	27	51	10
Баянжаргалан	2.3%	1.0%	1.0%	0.8%	8		47	89	86	67
Баян-Өнжүүл	0.5%	0.7%	0.8%	0.2%	6		53	66	74	19
Баянхангай	9.7%	7.6%	6.9%	5.9%	4		633	529	437	372
Баянцагаан	1.9%	1.9%	2.2%	1.7%	7		185	173	194	110
Баянцогт	3.5%	4.0%	2.5%	5.8%	42		212	268	183	460
Баянчандмань	2.4%	3.6%	3.3%	1.8%	21		130	196	196	102
Борнуур	0.8%	1.1%	1.1%	1.4%	7		72	98	94	116
Бүрэн	1.3%	1.1%	1.0%	1.0%	2	1	128	98	89	94
Дэлгэрхаан	1.6%	1.8%	1.8%	1.9%	2		152	165	158	171
Жаргалант	0.9%	0.4%	1.0%	1.3%	12		133	25	63	100
Заамар	6.8%	7.4%	5.2%	4.3%	29		354	358	333	287
Лүн	2.7%	2.5%	2.7%	3.0%	6		197	194	206	228
Мөнгөнморьт	4.8%	3.9%	3.2%	3.2%	22	16	236	300	279	274
Өндөрширээт	5.5%	3.9%	3.8%	3.3%	12		294	292	305	274
Сүмбэр	8.6%	6.0%	3.9%	3.5%	7	2	497	337	199	251
Сэргэлэн	2.1%	1.2%	2.1%	1.2%	17	10	218	80	138	84
Угтаал	25.8%	27.4%	26.5%	16.5%	16	6	1055	953	1058	942
Цээл	13.1%	15.6%	7.0%	7.2%	25		741	924	394	395
Эрдэнэ	8.7%	1.1%	1.2%	2.5%	21		747	96	94	211
Эрдэнэсант	2.9%	0.8%	1.5%	3.0%	7		756	61	119	251
Зуунмод	3.0%	3.1%	2.4%	1.9%	126	114	153	180	136	131
Аймгийн дүн	4.7%	3.7%	3.4%	3.1%	500	149	296	245	226	224



Хөдөө аж ахуй



Малын тоо.

2001 оны эцэст аймгийн дүнгээр 1668.0 мянган толгой мал тоологдож 2000 оноос 17.51 хувь 354.1 мянган толгойгоор, малын чанарын үзүүлэлт болох бодод шилжүүлж тооцсноор 523374.7 бод мал тоологдож 2000 оноос 23.39 хувь буюу 159764.0 бодоор тус бүр буурлаа. Хувийн мал 1565.1 мянган толгойд хүрч аймгийн бүх малын 93.83 хувийг эзэлж 2000 оноос 1.87 нэгжээр нэмэгдлээ. Хээлтэгч мал 780.1 мянган толгой тоологдож 2000 оноос 15.65 хувь 144.7 мянгаар буурлаа. 4 сум 2000 оноос малаа 634-4767 толгойгоор өсгөснөөс таван төрөл дээрээ өсгөсөн сум гарсангүй. 2000 оноос аймгийн мал төрөл тус бүрдээ 748-206668 толгойгоор буурлаа.

МАЛЫН ТООНЫ ДИНАМИК. (мянган-толгой)

ОН	Бүх мал бодод нийл- жүүлснээр	Бүгд мал	үүнээс				
			Тэмээ	Адуу	Үхэр	Хонь	Ямаа
1961	491,9	1216,1	18,8	210,7	115,5	686,0	185,1
1971	512,3	1304,7	11,0	179,0	164,8	800,6	149,4
1981	490,0	1347,8	10,5	153,4	155,9	877,3	150,8
1991	619,2	1653,5	6,9	210,3	199,8	1061,7	174,8
2001	523,4	1668,0	2,9	192,7	120,1	894,6	457,9

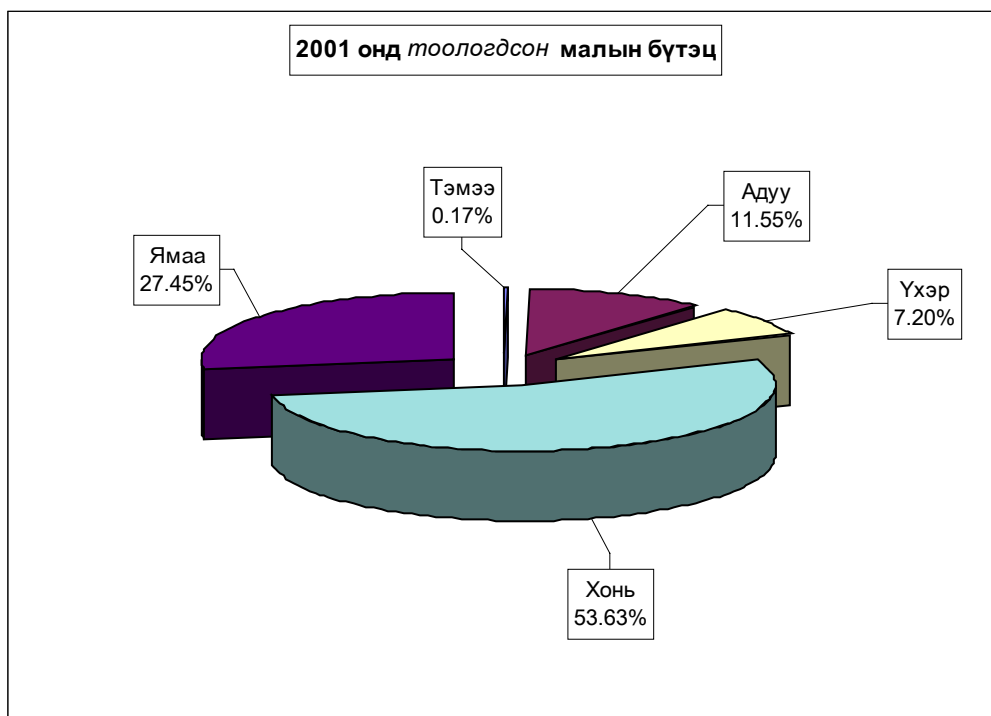

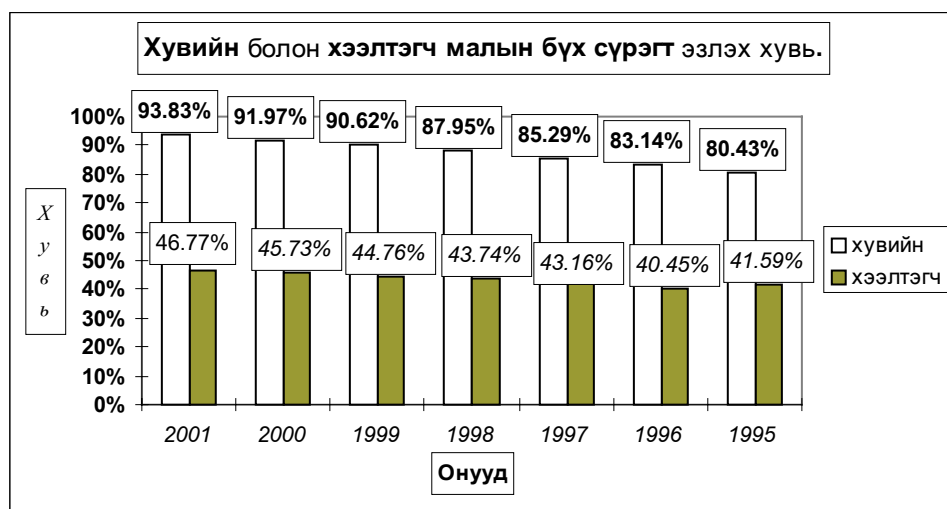
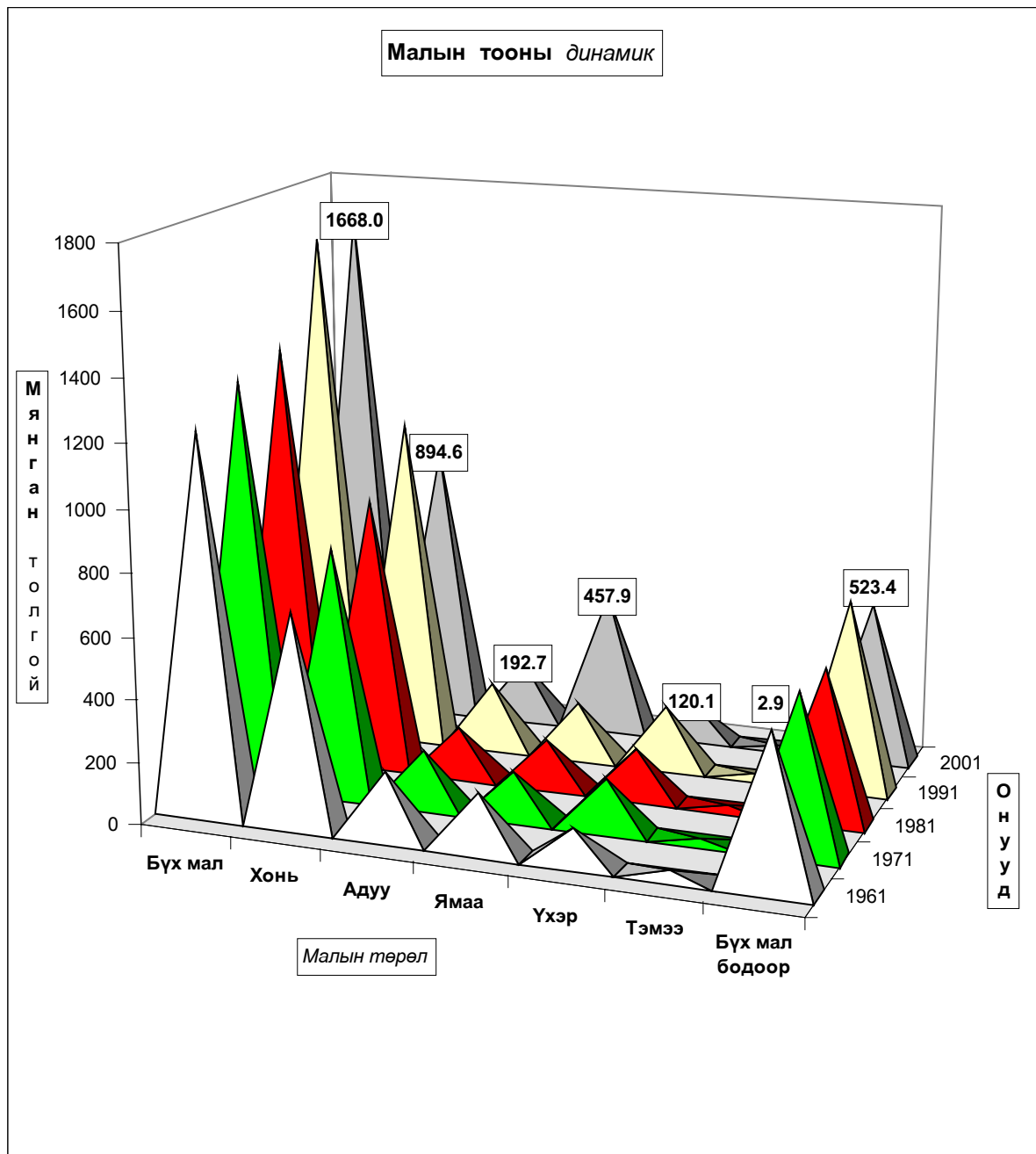

2001 оны МАЛ ТООЛЛОГЫН ДҮН - NUMBER OF LIVESTOCK, BY RESULTS OF ANNUAL LIVESTOCK CENSUS															
(Толгой- head) (төрлөөр - by type)	Бүх мал болод ншигжүүлснээр In term of cattle unit	Бүгд мал Total	у р н э с - of which					Хээлтэгч мал - Breeding stock						Хувийн жин Composition	
			Тэмээ camel	Адуу horse	Үхэр cattle	Хонь sheep	Ямаа goat	Бүгд Total	Илэг female camels	Гүү mare	Үгээ cow	Эм хонь ewe	Эм ямаа female goat	мал- livestock	
														хувийн private	хээлтэгч breeding
Алтанбулаг	29197,8	94335	168	12604	4684	49150	27729	46120	41	4725	2050	25059	14245	91,90%	48,89%
Аргалант	10686,3	39062		3593	2011	21600	11858	18212		1302	865	10568	5477	90,24%	46,62%
Архуст	9810,5	36298	36	3193	1751	21546	9772	19457	12	1160	724	12570	4991	69,87%	53,60%
Батсүмбэр	21796,6	52390	29	6687	9607	22817	13250	24721	18	2257	4277	11544	6625	94,22%	47,19%
Баян	9564,6	28776	238	4656	988	16844	6050	13694	58	1760	449	8284	3143	92,02%	47,59%
Баяндэлгэр	17103,5	56666	99	6258	3449	33373	13487	25811	30	1982	1300	16349	6150	90,86%	45,55%
Баянжаргалан	17184,3	58818	458	6686	2186	34544	14944	26722	119	2266	831	16015	7491	99,24%	45,43%
Баян-Өвгүүд	32023,7	102863	277	12528	6264	56206	27588	48006	57	4542	2642	27489	13266	96,10%	46,67%
Баянхангай	11860,4	43772	86	3884	2189	22963	14650	22092	50	1541	977	11829	7695	93,49%	50,47%
Баяншагнан	18128,0	66067	336	7264	1666	38254	18547	32231	104	2738	702	19365	9322	99,02%	48,79%
Баянцогт	14700,0	48369	5	5863	2718	27328	12455	23525	1	2127	1148	13637	6612	89,08%	48,64%
Баянцандмань	8199,7	26077	1	2866	2088	14495	6627	19018		1091	925	7486	3516	87,19%	49,92%
Борнуур	15924,1	50081	33	4965	4772	26370	13941	25778	14	1843	2204	14134	7583	94,04%	51,47%
Бүрэн	38854,8	115749	306	16931	7382	64598	26532	51597	65	5522	3092	30380	12538	99,16%	44,58%
Дэлгэрхаан	14352,5	46622	70	5521	2932	24772	13327	18878	14	1628	1069	10647	5520	99,10%	40,49%
Жаргалант	20091,3	60768	25	6970	5763	31669	16341	29599	6	2634	2454	16047	8458	94,46%	48,71%
Заамар	31374,1	100221	109	10626	8511	46842	34133	44430	28	3472	3287	21918	15725	95,27%	44,33%
Лүн	33081,8	116022	172	11478	6408	64614	33350	53950	59	4210	2669	31375	15637	93,67%	46,50%
Мөнгөнморьт	16311,6	33328	53	4398	8690	14898	5289	13585	13	1412	3535	6146	2479	81,15%	40,76%
Өндөрширээт	25765,5	82051	86	10067	5593	40520	25785	39890	25	3630	2388	20905	12942	99,25%	48,62%
Сүмбэр	5757,8	18880		1912	1482	10273	5213	9357		733	623	5343	2658	88,89%	49,56%
Сэргэлэн	15256,9	47982	51	6936	2190	28890	9915	24379	13	2719	996	15169	5482	88,27%	50,81%
Угтаал	17352,8	53702	2	6949	3836	28810	14105	25599		2517	1519	14504	7021	97,42%	47,60%
Цэцэг	17378,0	56201	70	5720	4646	28473	17292	26386	22	1898	1920	14317	8229	95,51%	46,95%
Эрдэнэ	24863,8	72050	26	7609	8683	37590	18142	34322	4	2797	3757	18726	9038	84,82%	47,64%
Эрдэнсант	39723,8	137967	127	14400	7559	74141	41740	57131	39	4267	2696	32288	17841	98,87%	41,41%
Зууимод	7030,5	22918	1	2112	2029	12983	5793	11619		756	980	6658	3225	88,57%	50,70%
Бүгд дүн	523374,7	1668035	2864	192676	120077	894563	457855	780071	792	67529	50079	438762	222909	93,83%	46,77%
2000 онд	683138,8	2022142	3612	249521	184216	1101231	483562	924773	907	83994	74256	536066	229550	91,97%	45,73%
1999 онд	808696,4	2218122	4162	303641	241211	1175109	493999	992908	985	94680	92749	570924	233570	90,62%	44,76%
1998 онд	829730,5	2238546	4085	302701	263512	1172615	495633	979042	909	84286	103026	561668	229153	87,95%	43,74%
1997 онд	770343,8	2048401	4069	280330	248909	1094753	420340	883994	968	77958	94848	521262	188958	85,29%	43,16%
1996 онд	716739,0	1867936	4190	261567	235545	1020306	346328	755537	1015	72735	83156	454208	144423	83,14%	40,45%
1995 онд	672616,7	1766389	4336	247313	214418	1004195	296127	734638	1081	69547	78522	457339	128149	80,43%	41,59%
2001-2000 +/-	-159764,0	-354107	-748	-56845	-64139	-206668	-25707	-144702	-115	-16465	-24177	-97304	-6641	78,45%	45,97%
2001-1999 +/-	-285321,7	-550087	-1298	-110965	-121134	-280546	-36144	-212837	-193	-27151	-42670	-132162	-10661		
2001-1998 +/-	-306355,8	-570511	-1221	-110025	-143435	-278052	-37778	-198971	-117	-16757	-52947	-122906	-6244		
2001-1997 +/-	-246969,1	-380366	-1205	-87654	-128832	-200190	37515	-103923	-176	-10429	-44769	-82500	33951		
2001-1996 +/-	-193364,3	-199901	-1326	-68891	-115468	-125743	111527	24534	-223	-5206	-33077	-15446	78486		
2001-1995 +/-	-149242,0	-98354	-1472	-54637	-94341	-109632	161728	45433	-289	-2018	-28443	-18577	94760		
2001/2000 %	-23,39%	-17,51%	-20,71%	-22,78%	-34,82%	-18,77%	-5,32%	-15,65%	-12,68%	-19,60%	-32,56%	-18,15%	-2,89%		
2001/1999 %	-35,28%	-24,80%	-31,19%	-36,54%	-50,22%	-23,87%	-7,32%	-21,44%	-19,59%	-28,68%	-46,01%	-23,15%	-4,56%		
2001/1998 %	-36,92%	-25,49%	-29,89%	-36,35%	-54,43%	-23,71%	-7,62%	-20,32%	-12,87%	-19,88%	-51,39%	-21,88%	-2,72%		
2001/1997 %	-32,06%	-18,57%	-29,61%	-31,27%	-51,76%	-18,29%	8,92%	-11,76%	-18,18%	-13,38%	-47,20%	-15,83%	17,97%		
2001/1996 %	-26,98%	-10,70%	-31,65%	-26,34%	-49,02%	-12,32%	32,20%	3,25%	-21,97%	-7,16%	-39,78%	-3,40%	54,34%		
2001/1995 %	-22,19%	-5,57%	-33,95%	-22,09%	-44,00%	-10,92%	54,61%	6,18%	-26,73%	-2,90%	-36,22%	-4,06%	73,95%		
Хамгийн олон малтай сүлд	Эрдэнсант 39723,83	Эрдэнсант 137967	Баянжаргалант 458	Бүрэн 16931	Батсүмбэр 9607	Эрдэнсант 74141	Эрдэнсант 41740	Эрдэнсант 57131	Баянжаргалант 119	Бүрэн 5522	Батсүмбэр 4277	Эрдэнсант 32288	Эрдэнсант 17841		

2001 оны МАЛ ТООЛЛОГЫН ДҮН - NUMBER OF LIVESTOCK, BY RESULTS OF ANNUAL LIVESTOCK CENSUS

(Толгой - head) (төрлөөр - by type)	Хувийн мал - Private livestock						Зөрүү, толгой - Change in number of livestock in 2001, compared with 2000, head (2001-2000)											
	Бүгд Total	уунээс - of which					Бүх мал - Total					Хээтэй мал - Breeding stock						
		Тэмээ camel	Адуу horse	Үхэр cattle	Хонь sheep	Ямаа goat	Бүгд Total	Тэмээ camel	Адуу horse	Үхэр cattle	Хонь sheep	Ямаа goat	Бүгд Total	Ингэ female camels	Гүү mare	Үнээ cow	Эм хонь ewe	Эм ямаа female goat
Алтанбулаг	86698	162	12141	4429	44533	25433	-42394	-38	-6954	-6143	-21049	-8210	-14076	-4	-1990	-2259	-6648	28321
Аргалант	35250		3415	1936	18965	10934	-8904	-4	-983	-1197	-4932	-1788	-4269	-2	-345	-476	-2238	9746
Архуст	25361	22	2907	1667	13075	7690	-12227	-24	-1988	-2098	-7609	-508	-5088	-12	-537	-949	-3684	10079
Батсүмбэр	49363	29	6286	9338	21176	12534	634	-2	595	-175	-674	890	557	8	171	-153	-111	6068
Баян	26479	235	4549	944	15072	5679	-38334	-28	-8189	-4317	-19747	-6053	-16287	-1	-2545	-1610	-9704	19430
Баяндэлгэр	51486	99	5967	3354	29725	12341	-1020	-5	-392	-980	-1085	1442	462	2	3	-367	112	5688
Баянжаргалан	58369	458	6685	2186	34408	14632	-34606	-107	-5149	-6120	-15703	-7527	-14906	-22	-1388	-2321	-8112	22397
Баян-Өнжүүд	98847	271	12473	6206	53296	26601	-14810	-43	-2912	-2972	-7150	-1733	-10158	-3	-1211	-1137	-5598	23424
Баянхангай	40921	86	3767	2029	20897	14142	-4183	67	-995	-947	-2889	581	-637	47	-201	-363	-927	8332
Баянцагаан	65421	336	7238	1666	37698	18483	-54294	-143	-9060	-6431	-30844	-7816	-24152	-30	-2941	-2382	-15302	33474
Баянцогт	43089	5	5519	2506	23630	11429	-20087	3	-724	-1997	-14665	-2704	-8019	1	-163	-768	-6520	14631
Баянцандмань	22737	1	2698	1994	11825	6219	-5148	-4	-240	-1008	-3104	-792	-1802	-1	16	-353	-1309	5318
Борнуур	47096	33	4757	4585	24240	13481	-10791	-28	-629	-1509	-8156	-469	-2454	-8	-34	-581	-2609	10037
Бүрэн	114775	306	16774	7343	63971	26381	-4614	-71	-1329	-1150	-3716	1652	-4809	-12	-628	-444	-3651	17347
Дэлгэрхаан	46201	70	5520	2932	24451	13228	2361	-22	73	-101	803	1608	-709	-4	-182	-107	-385	6229
Жаргалант	57403	25	6762	5582	29125	15909	-13510	-23	-44	-2593	-9414	-1436	-4628	-3	94	-1027	-3654	13086
Заамар	95479	109	10433	8389	43875	32673	1928	-48	-876	-3950	1525	5277	1459	-7	-261	-1352	589	14266
Лүн	108675	171	11183	6217	59232	31872	-17903	-55	-2458	-5776	-9648	34	-5814	-19	-525	-2080	-3832	21451
Мөнхморьт	27045	53	3915	8417	10325	4335	4767	18	-134	453	2912	1518	1319	11	-32	63	533	1160
Өндөрширээт	81435	86	9995	5586	40039	25729	-4224	-9	-2319	-2336	-2202	2642	-449	-4	-392	-613	-1011	13391
Сүмбэр	16783		1827	1459	8305	5192	-7779	-4	-281	-1025	-4849	-1620	-2716	0	9	-457	-1871	5374
Сэргэлэн	42354	51	6564	1940	25169	8630	-32346	-75	-6655	-2633	-17781	-5202	-13477	-15	-2217	-1056	-8043	18959
Угтаал	52317	2	6837	3794	27834	13850	-18600	-7	-909	-2922	-12548	-2214	-7518	-3	-145	-1069	-5771	14539
Цээл	53676	69	5437	4609	26364	17197	-5560	-92	-573	-2214	-3496	815	-2057	-23	-153	-860	-1567	10286
Эрдэнэ	61113	26	7086	8381	29673	15947	-5031	5	-1063	-2266	-2638	931	184	0	-136	-865	52	8854
Эрдэнэсант	136414	127	14348	7555	72756	41628	-3637	-6	-2216	-1021	-5913	5519	-3630	-9	-585	-308	-5252	21471
Зуунмод	20298	1	1953	2008	10838	5498	-3795	-3	-441	-711	-2096	-544	-1028	-2	-147	-283	-791	4253
Бүгд дүн	1565085	2833	187036	117052	820497	437667	-354107	-748	-56845	-64139	-206668	-25707	-144702	-115	-16465	-24177	-97304	367611
2000 онд	1859692	3419	240522	177348	982822	455581												
1999 онд	2010041	3824	290051	231257	1022610	462299												
1998 онд	1968844	3609	285486	246980	973532	459237												
1997 онд	1747158	3548	260606	231582	867571	383851												
1996 онд	1553075	3444	240236	215364	780082	313949												
1995 онд	1420790	3514	221029	193036	736788	266423												
З	2001-2000 +/-	-294607	-586	-53486	-60296	-162325	-17914											
Ө	2001-1999 +/-	-444956	-991	-103015	-114205	-202113	-24632											
Р	2001-1998 +/-	-403759	-776	-98450	-129928	-153035	-21570											
У	2001-1997 +/-	-182073	-715	-73570	-114530	-47074	53816											
Ү	2001-1996 +/-	12010	-611	-53200	-98312	40415	123718											
Ү	2001-1995 +/-	144295	-681	-33993	-75984	83709	171244											
	2001/2000 %	-15,84%	-17,14%	-22,24%	-34,00%	-16,52%	-3,93%											
	2001/1999 %	-22,14%	-25,92%	-35,52%	-49,38%	-19,76%	-5,33%											
	2001/1998 %	-20,51%	-21,50%	-34,49%	-52,61%	-15,72%	-4,70%											
	2001/1997 %	-10,42%	-20,15%	-28,23%	-49,46%	-5,43%	14,02%											
	2001/1996 %	0,77%	-17,74%	-22,14%	-45,65%	5,18%	39,41%											
	2001/1995 %	10,16%	-19,38%	-15,38%	-39,36%	11,36%	64,28%											
<i>Хамгийн олон малтай сүмд</i>	Эрдэнэсант	136414	Баянжаргалан	458	Бүрэн	16774	Лүн	9338	Эрдэнэсант	72756	Эрдэнэсант	41628						

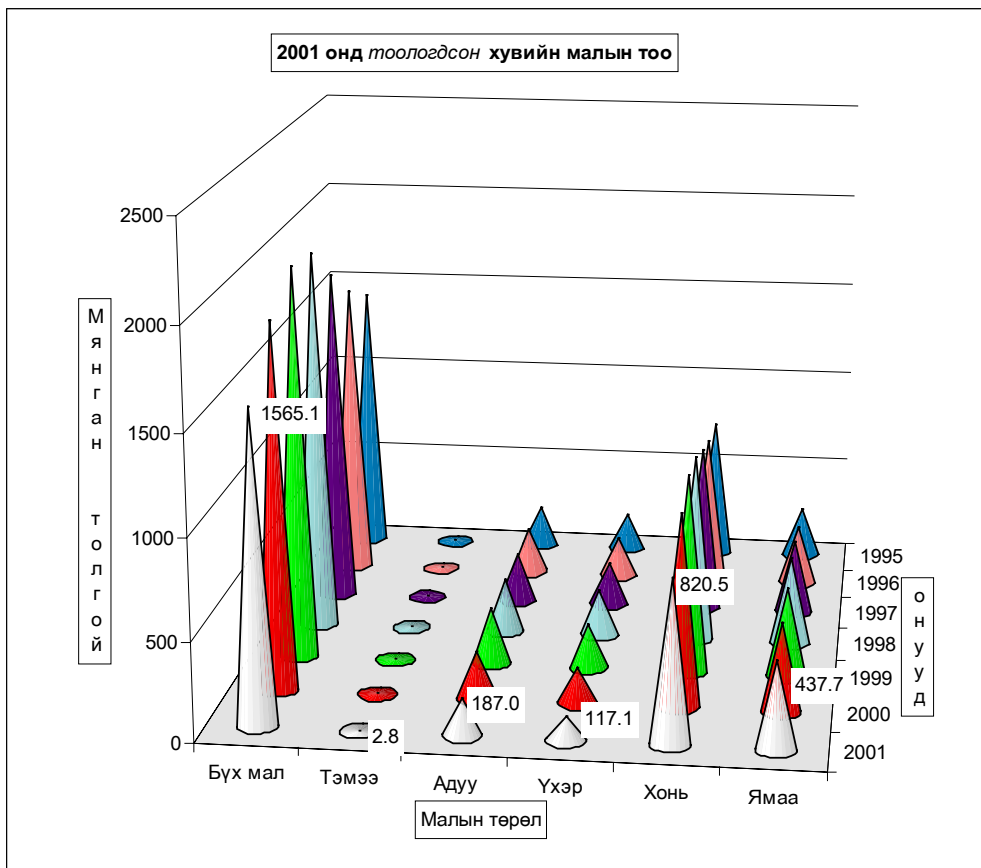

2001 онд аймгийн дүнгээр **985 гахай, 942 тахиа** тоологдсон нь 2000 оноос **гахай 165, тахиа 49** толгойгоор тус тус **буурлаа**. Гахайн мах **19.14** тонн, шувууны мах **32.0** кг, өндөг **60.02** мянган ширхэгийг үйлдвэрлэсэн нь 2000 оноос **гахайн мах 1.95** тонноор өсч, өндөг **10.58** мянган ширхэгээр буурав.

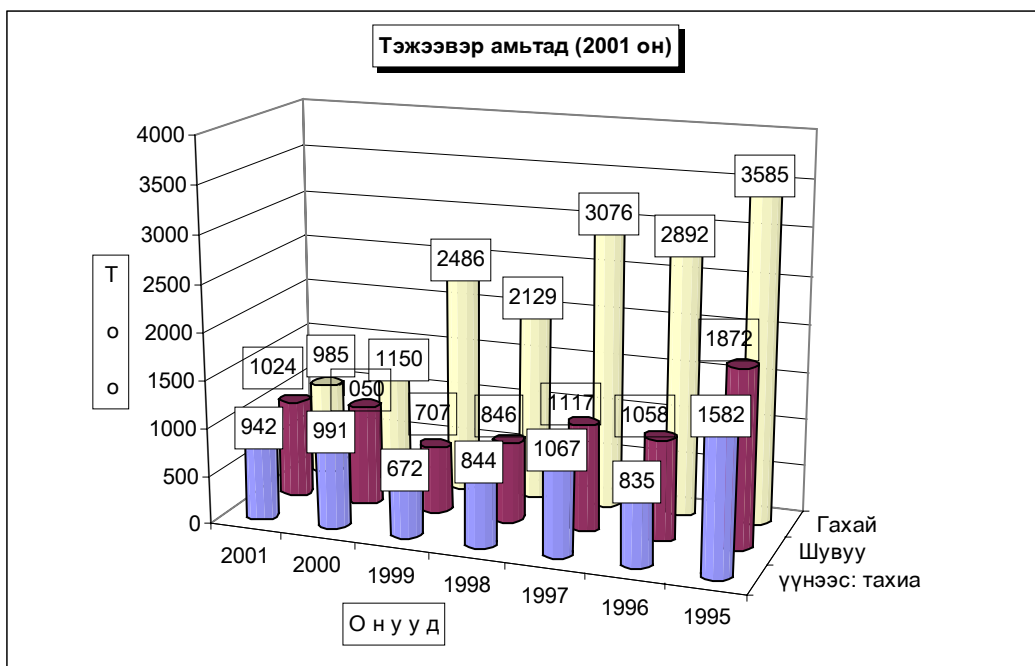

2001 оны ХӨДӨӨ АЖ АХУЙН ТЭЖЭЭВЭР АМЬТДЫН ТООЛЛОГО

	Тэжээвэр амьтан өсгөн үржүүлдэг						
	Өрхийн тоо			Байгууллагын тоо			
	Га-хай	Шу-вуу	үүнээс тахиа	Га-хай	Шу-вуу	үүнээс тахиа	Зөгий (бүл)
Алтанбулаг					1		
Аргалант	6						
Архуст							
Батсүмбэр		11	11				1
Баян							
Баяндэлгэр							
Баянжаргалан							
Баян-Өнжүүл							
Баянхангай							
Баянцагаан							
Баянцогт	4	3		2			
Баянчандмань	1	20	20				
Борнуур	8	44	44				
Бүрэн							
Дэлгэрхаан							
Жаргалант	16						
Заамар	3						
Лүн	2	2	1				
Мөнгөнморьт							
Өндөрширээт							
Сүмбэр	8	8	7				
Сэргэлэн							
Угтаал	20	3	3				
Цээл	151						
Эрдэнэ	1	1	1				
Эрдэнэсант	7	3					
Зуунмод		4		1			
Бүгд дүн	227	99	87	4			1
<i>2000 онд</i>	272	77	72	2	2	2	1
<i>1999 онд</i>	338	88	82	2	1	1	1
<i>1998 онд</i>	392	85	79	5			1
<i>1997 онд</i>	564	166	160	4			1
<i>1996 онд</i>	540	105	84	7	1	1	
<i>1995 онд</i>	637	208	199	13	2	2	2
<i>тоогоор 2001-2000</i>	-45	22	15	2	-2	-2	
<i>тоогоор 2001-1999</i>	-111	11	5	2			
<i>тоогоор 2001-1998</i>	-165	14	8	-1			
<i>тоогоор 2001-1997</i>	-337	-67	-73				
<i>тоогоор 2001-1996</i>	-313	-6	3	-3	-1	-1	1
<i>тоогоор 2001-1995</i>	-410	-109	-112	-9	-2	-2	-1

2001 оны ХӨДӨӨ АЖ АХУЙН ТЭЖЭЭВЭР АМЬТДЫН ТООЛЛОГО

	Тооллогдсон				Үүнээс								
	2001 онд				үндсэн эх			хээлтүүлэгч			бусад		
	Га-хай	Шу-вуу	үүнээс тахиа	Зөгий (бүл)	Га-хай	Шу-вуу	үүнээс тахиа	Га-хай	Шу-вуу	үүнээс тахиа	Га-хай	Шу-вуу	үүнээс тахиа
Алтанбулаг	18				2			1			15		
Аргалант	42				21			6			15		
Архуст													
Батсүмбэр		110	110	187		80	80		11	11		19	19
Баян													
Баяндэлгэр													
Баянжаргалан													
Баян-Өнжүүл													
Баянхангай													
Баянцагаан													
Баянцогт	72	13			18	10		3	3		51		
Баянчандмань	6	236	236			120	120		38	38	6	78	78
Борнуур	120	435	435		30	164	164	10	61	61	80	210	210
Бүрэн													
Дэлгэрхаан													
Жаргалант	127				32			6			89		
Заамар	33				10			3			20		
Лүн	9	8	5		2	5	3	1	1		6	2	2
Мөнгөнморьт													
Өндөрширээт													
Сүмбэр	58	94	88		13	67	62	4	15	14	41	12	12
Сэргэлэн													
Угтаал	112	36	36		49	30	30	6	6	6	57		
Цээл	289				104			10			175		
Эрдэнэ	34	8	8		3	7	7	1	1	1	30		
Эрдэнэсант	46	60			6	50		6	3		34	7	
Зуунмод	19	24	24		6	18	18	1	6	6			
Бүгд дүн	985	1024	942	187	296	551	484	58	145	137	619	328	321
<i>2000 онд</i>	1150	1050	991	274	414	758	729	89	121	114	647	171	148
<i>1999 онд</i>	2486	707	672	127	588	452	433	66	114	103	1832	141	136
<i>1998 онд</i>	2129	846	844	152	497	571	570	177	141	140	1455	134	134
<i>1997 онд</i>	3076	1117	1067	158	706	811	772	121	212	204	2249	94	91
<i>1996 онд</i>	2892	1058	835	129	618	623	474	148	198	154	2126	237	207
<i>1995 онд</i>	3585	1872	1582	297	728	1193	975	187	334	297	2670	345	310
<i>тоогоор 2001-2000</i>	-165	-26	-49	-87	-118	-207	-245	-31	24	23	-28	157	173
<i>тоогоор 2001-1999</i>	-1501	317	270	60	-292	99	51	-8	31	34	-1213	187	185
<i>тоогоор 2001-1998</i>	-1144	178	98	35	-201	-20	-86	-119	4	-3	-836	194	187
<i>тоогоор 2001-1997</i>	-2091	-93	-125	29	-410	-260	-288	-63	-67	-67	-1630	234	230
<i>тоогоор 2001-1996</i>	-1907	-34	107	58	-322	-72	10	-90	-53	-17	-1507	91	114
<i>тоогоор 2001-1995</i>	-2600	-848	-640	-110	-432	-642	-491	-129	-189	-160	-2051	-17	11

БҮТЭЭГДЭХҮҮНИЙ ҮЙЛДВЭРЛЭЛТ, БОРЛУУЛАЛТ.

	Үйлдвэрлэсэн биет хэмжээ				үүнээс борлуулалт							
	Гахайн мах (амьдын жсн- тн)	Шувуу- ны мах (амьдын жсн- кг)	Өндөг (мян- шир)	Зөгийн бал (кг)	Биет хэмжээ				Ү н э (мян-₮)			
					Гахайн мах (тонн)	Шувуу- ны мах (кг)	Өндөг (мян- шир)	Зөгийн бал (кг)	Гахайн мах	Шувуу- ны мах	Өндөг	Зөгийн бал
Алтанбулаг	1,00				1,000				1000,0			
Аргалант	1,20				1,200				1440,0			
Архуст												
Батсүмбэр			11,4	761,8			6,10	761,8		610,0	3275,4	
Баян												
Баяндэлгэр												
Баянжаргалан												
Баян-Өнжүүл												
Баянхангай												
Баянцагаан												
Баянцогт	1,90		0,4		1,600		0,20		1850,0		23,0	
Баянчандмань		32,0	8,549			25,0	7,880			25,0	788,0	
Борнуур	3,10		24,60		1,800		18,50		1620,0		1480,0	
Бүрэн												
Дэлгэрхаан												
Жаргалант	2,10		0,6		2,100		0,60		2100,0		48,0	
Заамар	0,985				0,985				747,5			
Лүн	0,80		0,2		0,800				1650,0			
Мөнгөнморьт												
Өндөрширээт												
Сүмбэр	0,32		6,97		0,320		6,97		313,6		773,8	
Сэргэлэн												
Угтаал	1,35		1,0		1,350		1,00		1485,0		130,0	
Цээл	5,12				5,120				5101,0			
Эрдэнэ	0,30		0,8		0,300		0,40		300,0		40,0	
Эрдэнсант	0,48		3,0		0,48		2,50		384,0		375,0	
Зуунмод	0,48		2,500									
Бүгд дүн	19,135	32,00	60,019	761,8	17,055	25,00	44,150	761,8	17991,1	25,0	4267,8	3275,4
2000 онд	17,185	57,00	70,595	900	18,365	2,50	25,650	169,0	14985,5	375,0	2423,8	835,0
1999 онд	38,735	16,00	35,826	220	36,565	16,00	22,745	210,0	26341,7	72,0	2130,5	1140,0
1998 онд	35,3		90,16	570	51,470		53,43	400	43675,6		4455,4	1940
1997 онд	20,5		77,40	980	15,200		40,95	832,6	13153,0		3389,7	2998
1996 онд	51,1		100,7	1032	45,000		44,30	614	31003,8		2711,0	2149
1995 онд			100,1	950			31,90	200			2116,8	600
тоогоор 2001-2000	1,950	-25,0	-10,6	-138	-1,310	22,5	18,50	592,8	3005,6	-350,0	1844,0	2440,4
тоогоор 2000-1999	-19,6		24,193	541,8	-19,51		21,41	551,8	-8350,6		2137,3	2135,4
тоогоор 2000-1998	-16,197		-30,141	191,8	-34,415		-9,28	361,8	-25684,5		-187,6	1335,4
тоогоор 2000-1997	-1,365		-17,381	-217,8	1,855		3,20	-70,8	4838,1		878,1	277,8
тоогоор 2000-1996	-31,965		-40,681	-270,2	-27,945		-0,15	147,8	-13012,7		1556,8	1126,4
тоогоор 2000-1995			-40,081	-188,2	17,055		12,25	561,8	17991,1		2151	2675,4

Төл бойжилт

2001 онд оны эхний төллөх насны хээлтэгчийн 58.66 хувь буюу 542.4 мянган хээлтэгч мал төллөж 543.2 мянган төл гарсны 84.3 хувь нь буюу 457.9 мянган төл бойжиж байгаа нь 2000 оноос төллөсөн хээлтэгч 19.1 хувь 127.8 мянгаар; бойжиж буй төл 18.1 хувь 101.1 мянгаар тус бүр бага; 1992-2000 онуудын дунджаас төллөсөн хээлтэгч 11.5 хувь 70.6 мянгаар, бойжиж буй төл 20.4 хувь 117.7 мянгаар буурлаа.

Оны эхний төллөх насны ингэний 24.04; гүүний 39.66; үнээний 51.72; эм хонины 61.57 ; эм ямааны 61.18 хувь нь тус бүр төллөв.

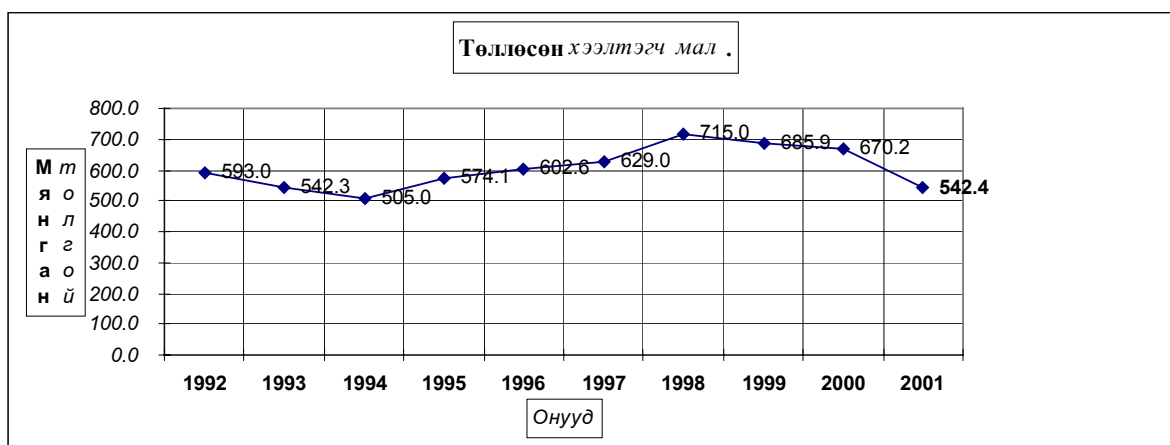

Төллөсөн эх мал, толгой - Number of breeding stock, heads

	Онууд - Years										
	1992	1993	1994	1995	1996	1997	1998	1999	2000	дундаж average 92-2000	2001
Ишгэ	548	351	279	333	331	374	365	340	324	361	218
Гүү	31229	33529	37476	46449	50672	52634	58477	51535	41686	44854	33312
Үнээ	56036	51907	54069	61837	67114	67419	71646	67620	51525	61019	38403
Эм хонь	438734	387442	343030	369971	368031	380190	418643	407626	411152	391647	330060
Эм ямаа	66469	69051	70177	95496	116418	128353	165846	158730	165502	115116	140444
Бүгд	593016	542280	505031	574086	602566	628970	714977	685851	670189	612996	542437
(суммар-by soums)											
Алтанбулаг	21686	25093	23869	32215	36964	43246	39521	45235	49504	35259	25278
Аргалант	15144	10599	15304	22274	21207	18928	19359	18350	13878	17227	11827
Архуст	13330	13879	11164	12680	12908	13275	14001	18658	15442	13926	11720
Батсүмбэр	13332	11590	14344	13650	17088	18146	20700	10532	14952	14926	16415
Баян	20865	20137	13640	16412	17986	21043	24223	23518	21676	19944	9239
Баяндэлгэр	15870	21939	14835	18066	18609	21072	24875	20981	18130	19375	16572
Баянжаргалан	20464	17641	19407	19950	21777	22140	27362	30531	30813	23343	15789
Баян-Өнжүүл	41094	46144	31235	30865	40038	37284	41475	42140	36526	38533	40025
Баянхангай	13323	10357	10949	12862	9803	8006	12750	13341	14475	11763	12918
Баянцагаан	47614	48839	30827	34488	40238	41440	50996	51032	45879	43484	16820
Баянцогт	18218	18253	18631	25272	22943	22529	26770	21107	22234	21773	17900
Баянчандмань	11892	10528	10888	12627	11354	11865	10706	11074	10691	11292	8192
Борнуур	17102	12985	15982	15388	18592	19315	20848	17236	20738	17576	14441
Бүрэн	28539	27444	30714	36037	40206	45394	55432	52163	46585	40279	39385
Дэлгэрхаан	22302	14921	16585	18793	21032	19528	23528	21287	9675	18628	14115
Жаргалант	19932	14261	18289	18410	17449	18218	22124	21399	22668	19194	21782
Заамар	17530	12841	13806	18284	19359	20715	25077	27226	28176	20335	35559
Лүн	33329	23507	22214	27131	29449	31812	40876	42580	42357	32584	42881
Мөнгөнморьт	9570	6592	7731	7649	8888	9534	9475	12387	8457	8920	9153
Өндөрширээт	34558	34466	22621	24827	25231	24745	29116	29815	28866	28249	25786
Сүмбэр	6661	5674	7823	6646	7268	8996	8711	7936	9283	7666	6235
Сэргэлэн	28684	28135	26785	32091	30404	25680	32894	23695	28888	28584	17249
Угтаал	20140	18584	20495	20267	21586	23211	20974	17968	20793	20446	18648
Цээл	13153	10600	12077	14701	13615	13423	16449	17142	20618	14642	19401
Эрдэнэ	18631	20463	16686	19454	19062	22163	18712	18459	23677	19701	19376
Эрдэнсант	56768	46821	48578	50253	44498	52517	61805	59956	56459	53073	49009
Зуунмод	13285	9987	9552	12794	15012	14745	16218	10103	8749	12272	6722
Бүгд	593016	542280	505031	574086	602566	628970	714977	685851	670189	612996	542437

	Төллөлтийн хувь - Percentage of births to total breeding stock										
	1992	1993	1994	1995	1996	1997	1998	1999	2000	дундаж average 92-2001	2001
Ингэ	27,17%	23,53%	24,58%	30,33%	30,62%	36,85%	37,71%	37,40%	32,89%	30,33%	24,04%
Гүү	56,09%	59,42%	64,88%	72,29%	72,86%	72,36%	75,01%	61,14%	44,03%	63,74%	39,66%
Үнээ	68,31%	65,07%	71,14%	78,99%	85,47%	81,08%	75,54%	65,63%	55,55%	71,47%	51,72%
Эм хонь	76,30%	69,72%	67,16%	74,93%	80,47%	83,70%	80,31%	72,57%	72,02%	74,99%	61,57%
Эм ямаа	79,34%	76,44%	69,99%	85,34%	90,85%	88,87%	87,77%	69,27%	70,86%	79,06%	61,18%
Бүгд	74,27%	69,19%	67,70%	76,62%	82,02%	83,25%	80,88%	70,05%	67,50%	74,32%	58,66%
(сумаар-by soums)											
Алтанбулаг	46,17%	51,03%	59,07%	90,57%	89,96%	88,99%	66,69%	76,27%	70,61%	70,44%	41,99%
Аргалант	71,20%	45,77%	57,62%	75,96%	69,71%	76,25%	68,81%	63,76%	48,72%	64,34%	52,61%
Архуст	75,13%	87,36%	65,59%	74,34%	84,01%	77,88%	63,61%	74,11%	64,18%	73,14%	47,75%
Батсүмбэр	71,85%	56,17%	68,42%	55,75%	74,78%	75,57%	69,18%	33,37%	63,42%	62,03%	67,93%
Баян	79,70%	74,41%	46,83%	71,80%	83,78%	92,08%	87,18%	73,64%	63,39%	73,73%	30,82%
Баяндэлгэр	57,73%	77,22%	57,33%	71,53%	66,51%	81,61%	86,22%	62,14%	65,26%	69,41%	65,38%
Баянжаргалан	73,05%	84,14%	81,25%	83,44%	90,23%	83,33%	94,84%	84,95%	71,70%	82,31%	37,93%
Баян-Өнжүүл	92,71%	89,99%	68,78%	70,21%	94,97%	80,56%	80,61%	68,09%	58,10%	77,13%	68,81%
Баянхангай	77,02%	58,85%	73,61%	77,99%	66,99%	66,69%	96,44%	77,98%	73,34%	74,05%	56,83%
Баянцагаан	83,59%	86,39%	63,65%	75,46%	88,33%	88,09%	86,34%	79,33%	64,53%	79,11%	29,83%
Баянцогт	66,23%	67,40%	64,31%	77,20%	73,64%	74,27%	84,58%	75,36%	71,01%	72,91%	56,75%
Баянчандмань	79,90%	65,10%	64,24%	76,72%	74,51%	74,08%	68,15%	70,90%	79,61%	72,34%	55,28%
Борнуур	83,99%	56,85%	73,49%	67,48%	85,48%	84,10%	72,57%	56,44%	77,03%	72,34%	51,15%
Бүрэн	56,64%	61,50%	70,69%	82,42%	93,00%	95,26%	94,19%	79,08%	69,13%	77,91%	69,82%
Дэлгэрхаан	84,13%	77,94%	87,56%	93,20%	95,53%	87,06%	90,03%	69,15%	33,52%	77,98%	72,06%
Жаргалант	75,41%	52,28%	68,70%	73,89%	71,31%	73,01%	83,26%	73,50%	72,15%	71,45%	63,64%
Заамар	66,12%	50,23%	65,61%	79,01%	83,39%	85,44%	83,82%	77,36%	70,08%	73,49%	82,75%
Лүн	83,50%	65,83%	60,17%	75,51%	85,64%	84,38%	85,25%	75,41%	72,24%	76,45%	71,75%
Мөнгөнморьт	69,73%	57,71%	77,73%	75,82%	82,95%	89,80%	78,71%	90,83%	65,12%	76,33%	74,62%
Өндөрширээт	70,42%	74,99%	63,60%	77,64%	84,97%	84,65%	82,77%	78,41%	70,83%	75,79%	63,92%
Сүмбэр	73,13%	59,60%	88,55%	69,05%	79,36%	84,63%	73,35%	59,30%	73,75%	72,84%	51,64%
Сэргэлэн	91,99%	74,59%	74,24%	82,03%	88,67%	76,76%	87,11%	52,55%	73,92%	77,08%	45,56%
Угтаал	69,11%	62,58%	68,45%	68,95%	77,03%	83,06%	64,98%	54,46%	65,51%	67,86%	56,37%
Цээл	64,25%	56,69%	74,65%	81,38%	73,65%	67,44%	71,36%	69,20%	80,19%	71,10%	68,21%
Эрдэнэ	68,17%	76,95%	65,72%	65,86%	65,43%	81,04%	58,89%	53,70%	72,43%	67,12%	56,76%
Эрдэнэсант	87,02%	81,58%	80,42%	81,69%	79,24%	94,29%	94,37%	81,97%	73,85%	83,58%	80,66%
Зуунмод	83,56%	56,70%	58,27%	82,60%	84,03%	76,15%	79,15%	45,64%	49,06%	67,72%	53,15%
Бүгд	74,27%	69,19%	67,70%	76,62%	82,02%	83,25%	80,88%	70,05%	67,50%	74,32%	58,66%

Бойжсон тол, толгой - Survivals, heads

	Онууд - Years										
	1992	1993	1994	1995	1996	1997	1998	1999	2000	дундаж average 92-2000	2001
Бого	490	293	229	302	304	316	353	325	261	319	181
Унага	30512	32018	35235	44699	48752	49586	56791	48533	33401	42170	26768
Тугал	53062	48920	51919	59969	65570	64764	70008	64294	45100	58178	32621
Хурга	418273	355562	311168	352182	354683	365786	410426	383851	343280	366135	279193
Ишиг	65547	65691	64973	92830	113994	127747	162220	149234	136998	108804	119164
Бүгд	567884	502484	463524	549982	583303	608199	699798	646237	559040	575606	457927
(сумаар-by soums)											
Алтанбулаг	21718	24638	20619	31694	36467	41084	38545	43665	46993	33936	25278
Аргалант	14551	9291	14816	22219	20780	17928	18923	17789	13160	16606	10400
Архуст	12005	13406	10676	12285	12746	12414	13299	15026	14985	12982	11290
Батсүмбэр	12678	10877	14157	13492	16735	17638	20365	10523	14693	14573	15046
Баян	20595	20034	13576	16412	17986	21058	24170	22807	19560	19578	5900
Баяндэлгэр	15573	20738	14599	17746	18215	20647	24315	17929	17216	18553	15023
Баянжаргалан	20285	17466	15839	19071	21456	22120	27319	30531	23492	21953	14461
Баян-Өнжүүл	41010	42206	24248	29536	39329	36768	41475	41284	27712	35952	29622
Баянхангай	13051	9679	9373	11614	9727	8233	12052	13106	14246	11231	12335
Баянцагаан	47900	48826	31133	34574	40233	42840	50996	51032	25809	41483	16820
Баянцогт	17604	15920	17725	24362	22244	20629	25522	19138	20365	20390	12060
Баянчандмань	11522	8897	8648	11859	10993	11144	10452	9962	10482	10440	7051
Борнуур	16767	12003	15502	14048	18494	18711	20606	14167	20264	16729	12697
Бүрэн	27820	24789	28841	35317	39001	44186	54135	47960	25334	36376	34834
Дэлгэрхаан	20615	12257	16608	18793	21032	20321	23518	21231	9373	18194	13913
Жаргалант	18773	11674	16594	15089	16230	15879	20262	19958	20067	17170	15160
Заамар	15120	12205	13792	17952	19150	20139	24250	26153	26920	19520	27140
Лүн	32403	22567	19145	25547	28340	30135	39591	39177	38469	30597	31790
Мөнгөнморьт	9290	5905	7221	7246	7546	9012	9043	7351	7951	7841	8429
Өндөрширээт	33202	32930	20225	23247	24210	24809	28917	29603	22278	26602	24062
Сүмбэр	6245	4177	6796	6010	6828	8415	8414	7355	8712	6995	4551
Сэргэлэн	27579	27116	22158	31394	30263	26968	32787	22937	24226	27270	11658
Угтаал	15939	13445	18075	18116	18441	19114	20501	17174	20863	17963	13892
Цээл	9989	7385	11060	13611	12601	12851	16087	16686	15746	12891	15781
Эрдэнэ	18157	20128	16232	18444	18322	21662	18238	17534	22128	18983	18427
Эрдэнэсант	54377	44088	46935	48289	41260	49308	60316	56412	40119	49012	43800
Зуунмод	13116	9837	8931	12015	14674	14186	15700	9747	7877	11787	6507
Бүгд	567884	502484	463524	549982	583303	608199	699798	646237	559040	575606	457927

	Бойжилтийн хувь - Percentage of survivals										
	1992	1993	1994	1995	1996	1997	1998	1999	2000	дундаж average 92-99	2001
Болго	89,42%	83,48%	82,08%	90,69%	91,84%	84,49%	96,71%	95,59%	80,56%	88,54%	83,03%
Унага	97,70%	95,49%	94,02%	96,23%	96,21%	94,21%	97,12%	94,16%	80,13%	94,01%	80,36%
Тугал	94,63%	94,21%	95,96%	96,97%	97,67%	96,05%	97,71%	95,06%	87,53%	95,32%	84,94%
Хурга	94,82%	91,37%	90,23%	94,97%	96,27%	94,92%	98,04%	93,66%	83,19%	93,06%	84,46%
Ишиг	97,44%	94,31%	91,44%	97,01%	97,73%	97,49%	97,81%	93,53%	82,44%	93,89%	84,69%
Бүгд	95,25%	92,27%	91,28%	95,62%	96,70%	95,50%	97,88%	93,80%	83,14%	93,51%	84,30%
(сумаар-by soums)											
Алтанбулаг	99,22%	97,15%	86,38%	98,38%	98,66%	94,92%	97,53%	96,53%	94,93%	96,09%	100,00%
Аргалант	95,94%	87,31%	96,81%	97,81%	97,99%	94,72%	97,75%	96,94%	94,83%	96,08%	87,93%
Архуст	90,03%	96,47%	95,53%	96,88%	98,74%	93,51%	94,99%	80,52%	97,03%	93,19%	96,33%
Батсүмбэр	93,89%	93,34%	96,78%	98,17%	97,23%	96,63%	98,38%	99,02%	97,54%	96,88%	91,66%
Баян	97,57%	99,13%	99,49%	100,00%	100,00%	100,00%	99,78%	96,98%	90,24%	97,98%	63,86%
Баяндэлгэр	98,12%	94,53%	98,41%	98,23%	97,88%	97,83%	97,75%	85,36%	94,92%	95,72%	90,41%
Баянжаргалан	99,04%	99,01%	81,61%	95,59%	98,53%	99,91%	99,84%	100,00%	76,24%	94,04%	91,59%
Баян-Өнжүүл	99,71%	91,47%	77,63%	95,69%	98,23%	98,61%	100,00%	97,97%	75,86%	93,29%	74,01%
Баянхангай	97,26%	93,03%	85,31%	90,30%	99,22%	100,00%	94,53%	98,24%	98,42%	95,11%	95,17%
Баянцагаан	99,98%	99,97%	100,00%	100,00%	99,99%	100,00%	100,00%	100,00%	56,25%	94,89%	100,00%
Баянцогт	95,76%	85,97%	94,15%	95,43%	96,47%	89,42%	95,34%	90,67%	91,59%	92,92%	66,85%
Баянчандмань	96,29%	83,56%	79,12%	93,92%	96,62%	93,84%	97,63%	89,60%	96,68%	92,04%	85,91%
Борнуур	95,10%	92,15%	94,68%	91,00%	99,47%	95,89%	98,84%	81,67%	96,37%	94,22%	87,43%
Бүрэн	97,20%	90,21%	93,57%	98,00%	97,00%	96,99%	97,66%	91,94%	54,38%	90,21%	88,44%
Дэлгэрхаан	92,25%	81,90%	99,66%	100,00%	100,00%	99,37%	99,96%	99,69%	96,88%	97,04%	98,39%
Жаргалант	92,45%	81,33%	89,31%	81,96%	92,44%	84,67%	91,58%	89,19%	87,83%	88,14%	68,76%
Заамар	85,50%	95,03%	98,60%	98,18%	98,92%	97,12%	96,70%	95,02%	94,44%	95,48%	76,32%
Лүн	97,13%	95,18%	86,10%	94,15%	95,72%	93,31%	96,86%	90,41%	90,62%	93,35%	74,04%
Мөнгөнморьт	96,83%	89,58%	93,40%	94,73%	84,90%	93,53%	95,44%	59,34%	93,88%	87,75%	91,91%
Өндөрширээт	95,94%	95,52%	89,41%	93,64%	95,95%	99,63%	99,32%	98,63%	77,18%	94,02%	93,31%
Сүмбэр	92,66%	73,20%	85,91%	90,43%	93,95%	93,54%	96,59%	92,68%	93,24%	90,89%	72,99%
Сэргэлэн	95,78%	95,02%	82,73%	97,83%	99,54%	96,88%	99,67%	96,80%	83,86%	94,42%	67,59%
Угтаал	78,38%	71,76%	87,63%	89,07%	85,43%	80,54%	97,74%	95,43%	100,00%	87,30%	74,50%
Цээл	75,83%	69,36%	90,37%	92,52%	92,55%	95,74%	97,80%	97,27%	76,37%	87,87%	81,30%
Эрдэнэ	97,22%	97,92%	97,19%	94,81%	96,03%	97,02%	97,47%	93,78%	93,20%	96,01%	94,87%
Эрдэнэсант	95,72%	93,84%	96,29%	96,09%	92,72%	93,89%	97,59%	93,97%	70,07%	92,11%	89,37%
Зуунмод	98,05%	97,49%	91,29%	93,58%	97,10%	95,64%	96,81%	94,59%	89,92%	95,30%	96,80%
Бүгд	95,25%	92,27%	91,28%	95,62%	96,70%	95,50%	97,88%	93,80%	83,14%	93,51%	84,30%

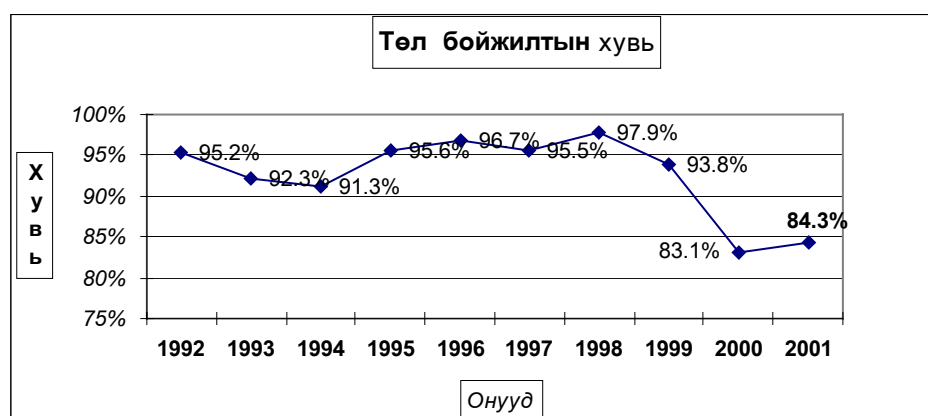

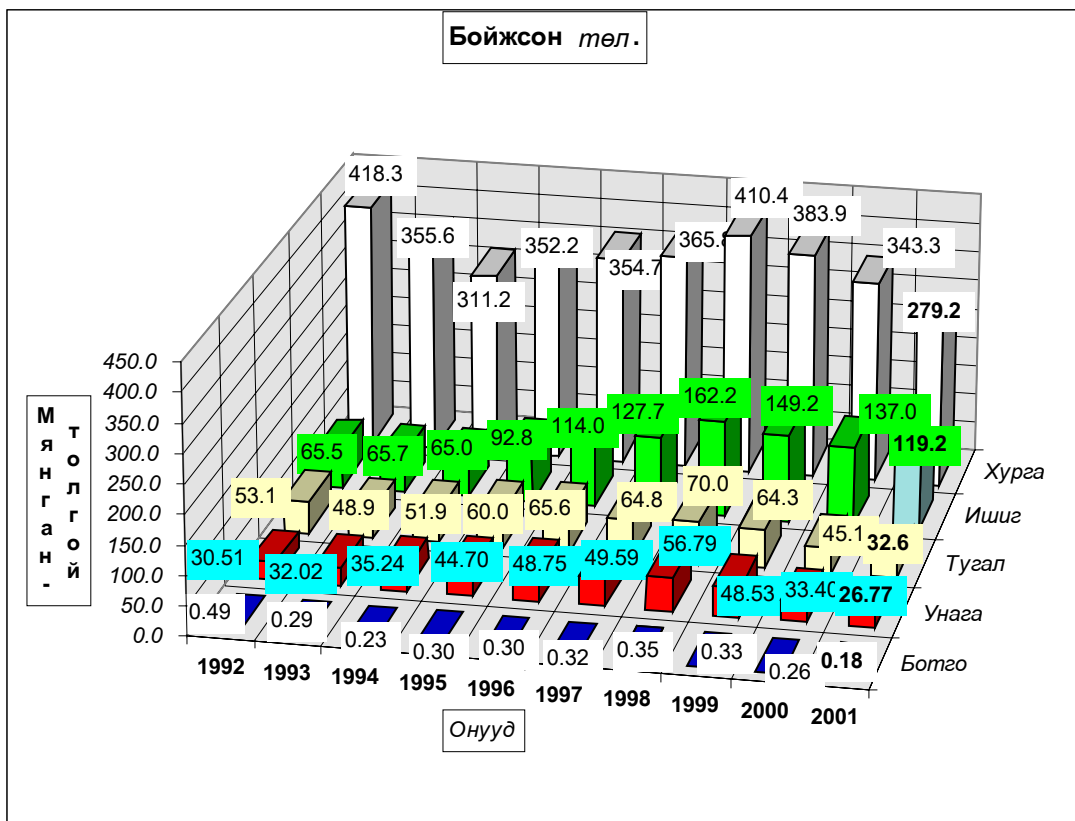

Гарсан төлийн 15.7 хувь болох 85259 төл хорогдсон нь 2000 оноос 28074 төлөөр буурч; 1992-2000 онуудын дунджаас 45302 төлөөр нэмэгдлээ. Гарсан ботгоны 16.97, унаганы 19.64, тугалын 15.06, хурганы 15.54, ишигний 15.31 хувь нь тус бүр хорогдов. Баян, Баянцогт, Сэргэлэн, Жаргалант, Сүмбэр, Баян-Өнжүүл, Лүн, Угтаал, Заамар сумд гарсан төлийнхөө 36.14-23.68 хувь буюу 11148-1684 төл хорогдуулсан нь аймгийн бүх төлийн хорогдлын 68.27 хувийг (бүгд 58209 төл) эзлэв.

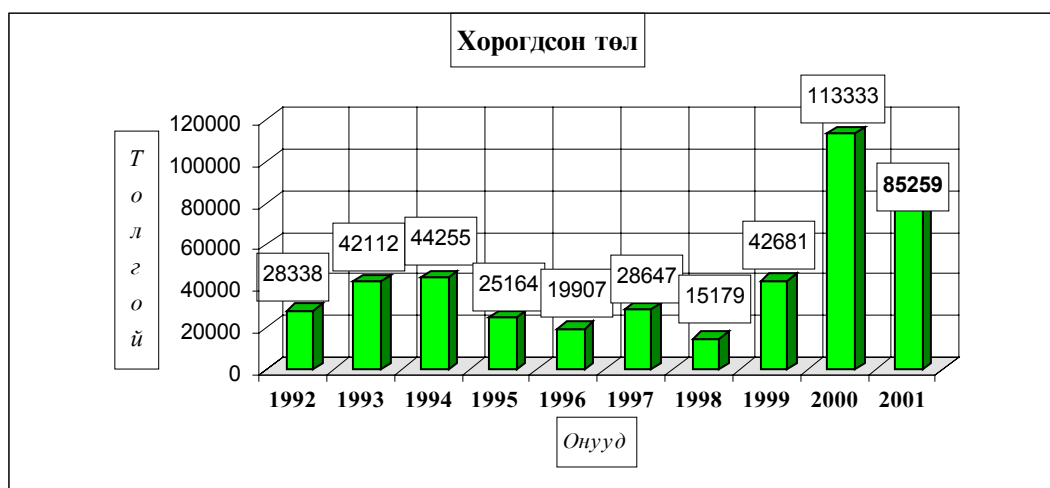

Төл малын хорогдол, толгой - Number of losses young animals, heads

	Ойууд - Years										
	1992	1993	1994	1995	1996	1997	1998	1999	2000	дундаж average 92-2000	2001
Бого	58	58	50	31	27	58	12	15	63	41	37
Унага	718	1511	2241	1751	1922	3048	1686	3010	8285	2686	6544
Тугал	3009	3004	2187	1871	1564	2665	1638	3341	6428	2856	5782
Хурга	22828	33573	33691	18647	13747	19590	8217	25997	69379	27297	51354
Ишиг	1725	3966	6086	2864	2647	3286	3626	10318	29178	7077	21542
Бүгд	28338	42112	44255	25164	19907	28647	15179	42681	113333	39957	85259
(сумаар-by soums)											
Алтанбулаг	171	724	3250	521	497	2197	976	1570	2511	1380	
Аргалант	616	1351	488	498	427	1000	436	561	718	677	1428
Архуст	1330	490	500	395	162	861	702	3635	459	948	430
Батсүмбэр	825	776	471	251	477	616	335	104	370	469	1369
Баян	514	176	70				53	711	2116	404	3339
Баяндэлгэр	299	1201	236	320	394	457	560	3074	921	829	1593
Баянжаргалан	197	175	3568	879	321	20	43		7321	1392	1328
Баян-Өвжүүл	121	3938	6987	1329	709	519		856	8817	2586	10403
Баянхангай	367	725	1614	1248	76		698	235	229	577	626
Баянцагаан	9	13			5				20070	2233	
Баянцогт	779	2599	1101	1167	813	2440	1248	1969	1869	1554	5981
Баянчандмань	444	1751	2282	768	384	732	254	1156	360	903	1156
Борнуур	864	1022	871	1390	98	801	242	3180	764	1026	1826
Бүрэн	801	2690	1981	720	1205	1371	1297	4203	21251	3947	4551
Дэлгэрхаан	1731	2709	56			128	10	66	302	556	227
Жаргалант	1534	2680	1986	3321	1327	2875	1862	2419	2780	2309	6888
Заамар	2565	638	196	332	209	597	827	1370	1586	924	8419
Лүн	959	1143	3090	1588	1266	2159	1285	4156	3980	2181	11148
Мөнгөнморьт	304	687	510	403	1342	623	432	5036	518	1095	742
Өндөрширээт	1406	1544	2396	1580	1021	92	199	411	6588	1693	1724
Сүмбэр	495	1529	1115	636	440	581	297	581	632	701	1684
Сэргэлэн	1214	1422	4627	697	141	868	107	758	4662	1611	5591
Угтаал	4396	5290	2551	2223	3145	4618	473	823		2613	4756
Цэрл	3184	3262	1178	1100	1014	572	362	468	4872	1779	3630
Эрдэнэ	520	428	469	1010	757	665	474	1162	1614	789	996
Эрдэнэсант	2432	2896	1810	1964	3238	3209	1489	3620	17140	4200	5209
Зуунмод	261	253	852	824	439	646	518	557	883	581	215
Бүгд	28338	42112	44255	25164	19907	28647	15179	42681	113333	39957	85259

	Гарсан төлд эзлэх хувь-Percentage to total number of offsprings										
	1992	1993	1994	1995	1996	1997	1998	1999	2000	дундаж average 92-2000	2001
Бөтгө	10,58%	16,52%	17,92%	9,31%	8,16%	15,51%	3,29%	4,41%	19,44%	11,46%	16,97%
Унага	2,30%	4,51%	5,98%	3,77%	3,79%	5,79%	2,88%	5,84%	19,87%	5,99%	19,64%
Тугал	5,37%	5,79%	4,04%	3,03%	2,33%	3,95%	2,29%	4,94%	12,47%	4,68%	15,06%
Хурга	5,18%	8,63%	9,77%	5,03%	3,73%	5,08%	1,96%	6,34%	16,81%	6,94%	15,54%
Ишиг	2,56%	5,69%	8,56%	2,99%	2,27%	2,51%	2,19%	6,47%	17,56%	6,11%	15,31%
Бүгд	4,75%	7,73%	8,72%	4,38%	3,30%	4,50%	2,12%	6,20%	16,86%	6,49%	15,70%
(сумаар-by soums)											
Алтанбулаг	0,78%	2,85%	13,62%	1,62%	1,34%	5,08%	2,47%	3,47%	5,07%	3,91%	
Аргаланг	4,06%	12,69%	3,19%	2,19%	2,01%	5,28%	2,25%	3,06%	5,17%	3,92%	12,07%
Архуст	9,97%	3,53%	4,47%	3,12%	1,26%	6,49%	5,01%	19,48%	2,97%	6,81%	3,67%
Батсүмбэр	6,11%	6,66%	3,22%	1,83%	2,77%	3,37%	1,62%	0,98%	2,46%	3,12%	8,34%
Баян	2,43%	0,87%	0,51%				0,22%	3,02%	9,76%	2,02%	36,14%
Баяндэлгэр	1,88%	5,47%	1,59%	1,77%	2,12%	2,17%	2,25%	14,64%	5,08%	4,28%	9,59%
Баянжаргал	0,96%	0,99%	18,39%	4,41%	1,47%	0,09%	0,16%		23,76%	5,96%	8,41%
Баян-Өнжүү	0,29%	8,53%	22,37%	4,31%	1,77%	1,39%		2,03%	24,14%	6,71%	25,99%
Баянхангай	2,74%	6,97%	14,69%	9,70%	0,78%		5,47%	1,76%	1,58%	4,89%	4,83%
Баянцагаан	0,02%	0,03%			0,01%				43,75%	5,11%	
Баянцогт	4,24%	14,03%	5,85%	4,57%	3,53%	10,58%	4,66%	9,33%	8,41%	7,08%	33,15%
Баянчандма	3,71%	16,44%	20,88%	6,08%	3,38%	6,16%	2,37%	10,40%	3,32%	7,96%	14,09%
Борнуур	4,90%	7,85%	5,32%	9,00%	0,53%	4,11%	1,16%	18,33%	3,63%	5,78%	12,57%
Бүрэн	2,80%	9,79%	6,43%	2,00%	3,00%	3,01%	2,34%	8,06%	45,62%	9,79%	11,56%
Дэлгэрхаан	7,75%	18,10%	0,34%				0,63%	0,04%	0,31%	3,12%	1,61%
Жаргалант	7,55%	18,67%	10,69%	18,04%	7,56%	15,33%	8,42%	10,81%	12,17%	11,86%	31,24%
Заамар	14,50%	4,97%	1,40%	1,82%	1,08%	2,88%	3,30%	4,98%	5,56%	4,52%	23,68%
Лүн	2,87%	4,82%	13,90%	5,85%	4,28%	6,69%	3,14%	9,59%	9,38%	6,65%	25,96%
Мөнгөнморь	3,17%	10,42%	6,60%	5,27%	15,10%	6,47%	4,56%	40,66%	6,12%	12,25%	8,09%
Өндөрширээ	4,06%	4,48%	10,59%	6,36%	4,05%	0,37%	0,68%	1,37%	22,82%	5,98%	6,69%
Сүмбэр	7,34%	26,80%	14,09%	9,57%	6,05%	6,46%	3,41%	7,32%	6,76%	9,11%	27,01%
Сэргэлэн	4,22%	4,98%	17,27%	2,17%	0,46%	3,12%	0,33%	3,20%	16,14%	5,58%	32,41%
Угтаал	21,62%	28,24%	12,37%	10,93%	14,57%	19,46%	2,26%	4,57%		12,70%	25,50%
Цээл	24,17%	30,64%	9,63%	7,48%	7,45%	4,26%	2,20%	2,73%	23,63%	12,13%	18,70%
Эрдэнэ	2,78%	2,08%	2,81%	5,19%	3,97%	2,98%	2,53%	6,22%	6,80%	3,99%	5,13%
Эрдэнэсант	4,28%	6,16%	3,71%	3,91%	7,28%	6,11%	2,41%	6,03%	29,93%	7,89%	10,63%
Зуунмод	1,95%	2,51%	8,71%	6,42%	2,90%	4,36%	3,19%	5,41%	10,08%	4,70%	3,20%
Бүгд	4,75%	7,73%	8,72%	4,38%	3,30%	4,50%	2,12%	6,20%	16,86%	6,49%	15,70%

Мал төлөлт - Female breeding stock given birth

сумаар by soums	Төлөсөн эх мал Number of breeding stock, heads					Хорогдсон төл Number of losses young animals					Бөйжсөн төл Number of survivals, heads				
	Инэ	Гүү	Үнээ	Эм		Бо- тго	Уна- га	Ту- гал	Хурга	Ишиг	Бо- тго	Унага	Тугал	Хурга	Ишиг
	female camels	mare	cow	хонь	ямаа female goat	young camels	foals	calves	lambs	kids	young camels	foals	calves	lambs	kids
Алтанбулаг	18	1460	1284	13944	8572						18	1460	1284	13944	8572
Аргаланг		601	830	7356	3040		109	241	726	352		492	589	6630	2689
Архуст	3	297	538	8212	2670	1	37	8	237	147	2	260	530	7975	2523
Батсүмбэр		1144	3067	8034	4170		65	230	714	360		1079	2837	7320	3810
Баян	7	484	554	6663	1531	1	100	290	2239	709	6	384	264	4424	822
Баяндэлгэр	5	1119	968	10912	3568		127	99	1050	317	5	992	869	9889	3268
Баянжаргалан	30	583	596	12347	2233		23	42	993	270	30	560	554	11354	1963
Баян-Өнжүүл	20	2907	2470	24917	9711	5	958	612	6597	2231	15	1949	1858	18320	7480
Баянхангай	9	511	615	7566	4217		9	9	267	341	9	502	606	7321	3897
Баянцагаан	17	997	468	10779	4559						17	997	468	10779	4559
Баянцогт		837	800	12459	3804		105	65	4396	1415		732	735	8160	2433
Баянчандмань		480	645	5160	1907		54	35	757	310		426	610	4411	1604
Борнуур	6	726	1325	8628	3756		126	109	1002	589	6	600	1216	7698	3177
Бүрэн	12	3349	2106	25479	8439	2	255	209	3139	946	10	3094	1897	22340	7493
Дэлгэрхаан	5	1252	811	7907	4140		5	14	112	96	5	1247	797	7811	4053
Жаргалант	4	1399	2004	12993	5382	1	452	422	4181	1832	3	947	1582	9011	3617
Заамар	4	2926	3808	18852	9969		1323	1581	4317	1198	4	1603	2227	14535	8771
Лүн	41	2455	2303	25413	12669	20	1163	659	5140	4166	21	1292	1644	20291	8542
Мөнгөнморьт	2	754	2506	4495	1396		364	71	233	74	2	390	2435	4265	1337
Өндөрширээт	4	1174	1383	14708	8517	2	115	75	1039	493	2	1059	1308	13669	8024
Сүмбэр		328	530	3802	1575		123	81	921	559		205	449	2881	1016
Сэргэлэн	7	911	928	12386	3017		320	336	3815	1120	7	591	592	8571	1897
Угтаал		936	1193	11234	5285		33	87	2927	1709		903	1106	8307	3576
Цээл	6	954	1407	11715	5319	3	118	74	2726	709	3	836	1333	8989	4620
Эрдэнэ		1116	2284	11164	4812		232	127	415	222		884	2157	10774	4612
Эрдэнэсант	18	3333	2382	28545	14731	2	298	298	3285	1326	16	3035	2084	25260	13405
Зуунмод		279	598	4390	1455		30	8	126	51		249	590	4264	1404
Дүн	218	33312	38403	330060	140444	37	6544	5782	51354	21542	181	26768	32621	279193	119164

Том малын зүй бус хорогдол.

2001 онд оны эхний малын 21.77 хувь буюу 440208 том мал зүй бусаар хорогдсон нь урьд оны мөн үеэс 114.7 хувь буюу 235174 толгойгоор ;1992-2000 онуудын дунджаас 5.77 дахин буюу 363.9 мянган толгойгоор тус бүр нэмэгдлээ.

Оны эхний тэмээний 14.62; адууны 24.45, үхрийн 37.21 хонины 20.22; ямааны 18.09 хувь нь тус бүр хорогдов. Хорогдсон малын 8.09 хувь нь буюу 35628 нь өвчнөөр хорогдлоо. Хамгийн их хорогдолтой 10 сум Баян, Баянцагаан, Баянжаргалан, Сэргэлэн, Зуунмод, Сүмбэр, Баянцогт, Алтанбулаг, Угтаал, Архуст сумд оны эхний малынхаа 61.48-22.49 хувь буюу 59844-7389 том мал зүй бусаар хорогдуулсан нь аймгийн бүх хорогдолын 58.65 хувийг (бүгд 258189 толгой) эзлэв.

Том малын зүй бус хорогдол - Natural losses of adult animals

	Хорогдсон том мал - толгой Number of losses adult animals, heads						үүнээс - өвчнөөр үхсэн мал of which-losses animals due to the diseases						Эзлэх хувь share of		Зөрүү Change (+,-) 2001 2000
	Малын төрлөөр - by types of animals												хорог- долд total losses	өвчнөөр үхсэн малд losses an- imals due to the diseases	
	Бүгд Total	Тэмээ camel	Алуу horse	Үхэр cattle	Хонь sheep	Ямаа goat	Бүгд Total	Тэмээ camel	Алуу horse	Үхэр cattle	Хонь sheep	Ямаа goat			
Алтанбулаг	35714	87	5725	5930	15740	8232	1426		220	370	575	261	8,11%	3,99%	27581
Аргалант	7226	0	659	1068	3879	1620	1887	0	148	172	1021	546	1,64%	26,11%	3957
Архуст	10914	29	1811	2163	4121	2790	839	0	128	113	488	110	2,48%	7,69%	8297
Батсүмбэр	9196	1	305	1690	4929	2271	3899	0	85	444	2568	802	2,09%	42,40%	5131
Баян	41261	30	8710	4315	21296	6910	2168	0	436	239	1080	413	9,37%	5,3%	38035
Баяндэлгэр	7894	5	827	1074	4512	1476	258	0	24	26	148	60	1,79%	3,27%	6920
Баянжаргалан	31504	112	4871	6081	13788	6652	1630	5	115	350	670	490	7,16%	5,17%	17172
Баян-Өвжүүл	21759	22	4250	4113	10112	3262	400	6	63	87	176	68	4,94%	1,84%	5013
Баянхангай	6186		807	829	3103	1447	292	0	18	29	204	41	1,41%	4,72%	5740
Баянцагаан	59844	138	10469	6775	30885	11577	1514	6	89	210	819	390	13,59%	2,53%	31528
Баянцогт	18511	0	1078	1958	12404	3071	1667	0	52	144	1286	185	4,21%	9,01%	15939
Баянчандмань	5518	0	370	852	3252	1044	1065	0	11	190	658	206	1,25%	19,30%	4863
Борнуур	10508	2	1041	2159	4389	2917	311	0	30	63	160	58	2,39%	3,0%	9785
Бүрэн	13350	16	1879	1760	7642	2053	5384	9	684	778	3093	820	3,03%	40,33%	-14644
Дэлгэрхаан	1749	6	75	200	1193	275	1749	6	75	200	1193	275	0,40%	100,00%	-18435
Жаргалант	16055	7	1083	2843	9155	2967	2731	4	239	616	1414	458	3,65%	17,01%	13383
Заамар	8057	6	770	1498	3390	2393	341	0	26	140	78	97	1,83%	4,23%	7100
Лүн	25865	16	2738	5671	11476	5964	1596		84	397	813	302	5,88%	6,2%	13065
Мөнгөнморьт	954	0	298	345	230	81	129	0	13	43	53	20	0,22%	13,52%	477
Өндөрширээт	17441	15	2990	3967	6054	4415	325	0	26	29	198	72	3,96%	1,86%	9332
Сүмбэр	7389	0	246	927	4847	1369	786	0	23	113	450	200	1,68%	10,64%	6284
Сэргэлэн	26935	11	4898	2541	14610	4875	2336	5	131	110	1440	650	6,12%	8,67%	23977
Угтаал	18073	0	995	2971	11050	3057	875	0	135	156	473	111	4,11%	4,84%	14932
Црэл	9492	21	731	2220	4470	2050	712	2	38	81	473	118	2,16%	7,50%	8087
Эрдэнэ	8968		874	2101	4631	1362	81	0	12	28	26	15	2,04%	0,90%	7500
Эрдэнсант	11801	4	1557	1398	7098	1744	985	1	135	237	316	296	2,68%	8,35%	-21631
Зуунмод	8044	0	950	1097	4391	1606	242	0	8	84	105	45	1,83%	3,01%	5786
Бүгд дүн	440208	528	61007	68546	222647	87480	35628	44	3048	5449	19978	7109	100%	8,09%	235174
2000 онд	205034	249	31816	43323	88777	40869	28763	43	3348	4863	16045	4464			
Зөр- (тоогоор)	235174	279	29191	25223	133870	46611	6865	1	-300	586	3933	2645			14,03%
үү (хувиар)	114,7%	112,0%	91,7%	58,2%	150,8%	114,0%	23,9%	2%	-9,0%	12,1%	24,5%	59,3%			

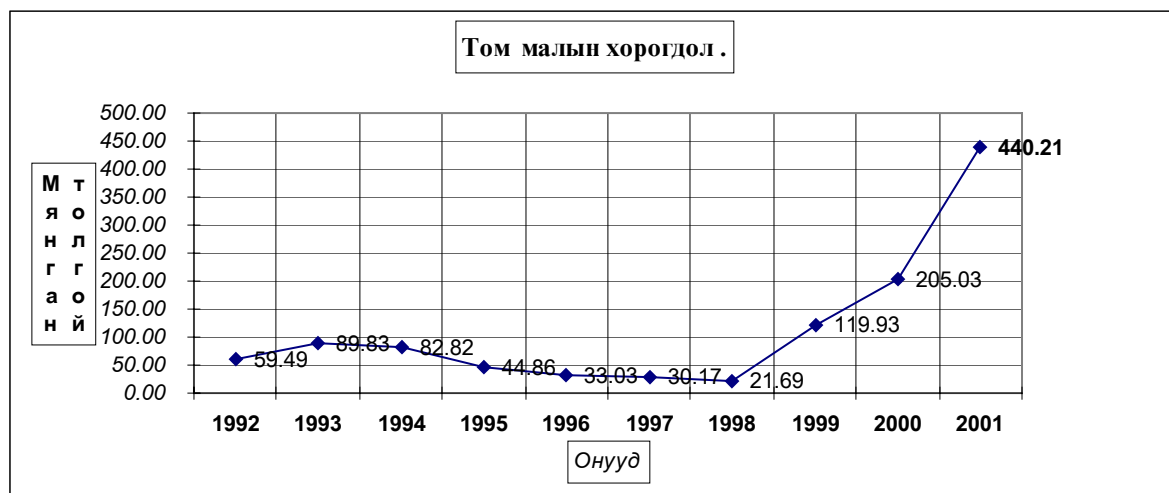

Том малын зүй бус хорогдол - Natural losses of adult animals

толгой head	Онууд - Years										
	1992	1993	1994	1995	1996	1997	1998	1999	2000	дундаж average 92-99	2001
Тэмээ	555	323	316	121	125	138	86	91	249	223	528
Адуу	7722	8484	6315	4357	4133	3320	2398	11172	31816	8857	61007
Үхэр	9671	18546	11899	5255	4549	6646	3165	29314	43323	14708	68546
Хонь	37640	57084	55695	31515	20828	16505	12558	59512	88777	42235	222647
Ямаа	3903	5396	8593	3612	3390	3558	3485	19837	40869	10294	87480
Бүгд	59491	89833	82818	44860	33025	30167	21692	119926	205034	76316	440208
(сумаар-by soums)											
Алтанбулаг	2097	4132	6637	1291	2718	1462	1327	5310	8133	3679	35714
Аргалант	1447	2622	1360	1779	675	2046	507	687	3269	1599	7226
Архуст	3204	1828	1964	3287	1352	927	418	5986	2617	2398	10914
Батсүмбэр	1494	3861	1692	3481	1544	1856	971	25459	4065	4936	9196
Баян	3484	832	11669			110	201	1990	3226	2689	41261
Баяндэлгэр	2326	2056	1103	862	222	513	1312	7763	974	1903	7894
Баянжаргалан	2665	494	2190	1158	681	306	298	874	14332	2555	31504
Баян-Өвжүүл	899	2923	14061	1020	1239	529	265	998	16746	4298	21759
Баянхангай	1004	3871	3219	3612	1172	1345	500	658	446	1759	6186
Баянцагаан	843	860	1891	1059	110	705	619	1813	28316	4024	59844
Баянцогт	1189	1409	1776	1911	1391	1633	1038	2631	2572	1728	18511
Баянчандмань	1094	2509	3004	1003	972	1049	545	2396	655	1470	5518
Борнуур	2124	6498	1306	2347	350	942	507	6945	723	2416	10508
Бүрэн	3568	515	4666	1873	784	900	800	2816	27994	4880	13350
Дэлгэрхаан	5548	5542	142	57	68	3	335	2013	20184	3766	1749
Жаргалант	2542	7292	2393	4372	1740	3722	3208	5123	2672	3674	16055
Заамар	2024	9786	978	875	430	1096	367	410	957	1880	8057
Лүн	2426	2381	3810	2258	1162	655	1896	4744	12800	3570	25865
Мөнгөнморьт	949	1943	816	760	687	597	573	2997	477	1089	954
Өндөрширээт	1930	4964	4544	1642	666	867	558	949	8109	2692	17441
Сүмбэр	1048	4038	1008	1286	884	662	592	2577	1105	1467	7389
Сэргэлэн	960	2521	3466	898	66	629	349	7870	2958	2191	26935
Угтаал	3632	6190	2700	1598	5896	1608	410	7989	3141	3685	18073
Цээл	1865	5055	1280	1451	1860	1993	1660	2589	1405	2129	9492
Эрдэнэ	1464	811	1060	1002	1528	827	514	7378	1468	1784	8968
Эрдэнэсант	6450	3317	2065	2701	4097	2132	1425	4624	33432	6694	11801
Зуунмод	1215	1583	2018	1277	731	1053	497	4337	2258	1663	8044
Бүгд	59491	89833	82818	44860	33025	30167	21692	119926	205034	76316	440208

Том малын зүй бус хоргодол - Natural losses of adult animals

	Оны эхний малд эзлэх хувь-Percentage of losses to total livestock at beginning of year										
	Онууд - Years										
	1992	1993	1994	1995	1996	1997	1998	1999	2000	лундаж average 92-2000	2001
Тэмээ	8,09%	5,77%	6,65%	2,86%	2,88%	3,29%	2,11%	2,23%	5,98%	4,74%	14,62%
Адуу	3,67%	4,13%	3,05%	1,98%	1,67%	1,27%	0,86%	3,69%	10,48%	3,56%	24,45%
Үхэр	4,84%	9,37%	6,40%	2,76%	2,12%	2,82%	1,27%	11,12%	17,96%	6,69%	37,21%
Хонь	3,55%	5,25%	5,50%	3,21%	2,07%	1,62%	1,15%	5,08%	7,55%	3,96%	20,22%
Ямаа	2,23%	2,80%	4,08%	1,56%	1,14%	1,03%	0,83%	4,00%	8,27%	3,24%	18,09%
Бүгд	3,60%	5,32%	5,11%	2,75%	1,87%	1,61%	1,06%	5,36%	9,24%	4,11%	21,77%
(сумаар-by soums)											
Алтанбулаг	2,30%	4,11%	7,20%	1,62%	2,67%	1,25%	0,99%	3,93%	5,28%	3,29%	26,12%
Аргалант	3,42%	5,39%	2,60%	2,97%	0,93%	3,44%	0,84%	1,10%	5,31%	2,77%	15,06%
Архуст	10,97%	5,97%	5,70%	9,47%	3,77%	2,41%	0,85%	11,99%	5,37%	6,15%	22,49%
Батсүмбэр	3,63%	8,74%	3,94%	6,88%	3,22%	3,41%	1,55%	37,64%	8,81%	9,70%	17,77%
Баян	6,24%	1,34%	17,25%	0,00%	0,00%	0,18%	0,30%	2,55%	4,03%	4,17%	61,48%
Баяндэлгэр	4,27%	3,73%	1,99%	1,57%	0,34%	0,79%	1,87%	10,22%	1,59%	3,07%	13,68%
Баянжаргалан	4,74%	0,85%	3,70%	1,98%	1,09%	0,45%	0,40%	0,99%	13,98%	3,67%	33,72%
Баян-Өнжүүл	0,93%	2,82%	13,83%	1,10%	1,25%	0,48%	0,22%	0,72%	11,87%	3,84%	18,49%
Баянхангай	2,93%	11,23%	11,13%	10,42%	3,27%	4,29%	1,65%	1,74%	1,05%	5,10%	12,90%
Баянцагаан	0,79%	0,77%	1,80%	1,02%	0,10%	0,58%	0,44%	1,17%	17,29%	3,23%	49,72%
Баянцогт	2,15%	2,42%	2,84%	2,82%	1,87%	2,28%	1,55%	3,87%	3,85%	2,63%	27,04%
Баянчандмань	3,50%	7,75%	9,22%	3,09%	2,90%	2,90%	1,62%	6,97%	2,28%	4,48%	17,67%
Борнуур	4,70%	13,30%	3,04%	5,00%	0,76%	1,83%	0,83%	10,67%	1,36%	4,71%	17,26%
Бүрэн	3,37%	0,49%	4,70%	1,87%	0,69%	0,70%	0,56%	1,75%	17,27%	3,93%	11,09%
Дэлгэрхаан	9,37%	11,91%	0,32%	0,11%	0,11%	0,00%	0,47%	2,66%	27,78%	6,18%	3,95%
Жаргалант	4,53%	12,76%	4,77%	8,53%	3,39%	6,88%	5,79%	8,23%	4,05%	6,56%	21,61%
Заамар	3,28%	16,26%	1,97%	1,65%	0,71%	1,68%	0,51%	0,49%	1,04%	2,83%	8,20%
Лүн	2,82%	2,85%	4,63%	2,96%	1,43%	0,71%	1,79%	3,76%	9,77%	3,72%	19,31%
Мөнгөнморьт	3,19%	7,02%	3,49%	3,09%	2,66%	2,31%	1,91%	9,22%	1,65%	3,94%	3,34%
Өндөрширээт	2,08%	5,48%	5,88%	2,38%	0,94%	1,17%	0,70%	1,10%	8,72%	3,30%	20,22%
Сүмбэр	5,16%	19,44%	5,79%	6,28%	4,45%	2,84%	2,31%	9,15%	4,40%	6,57%	27,72%
Сэргэлэн	1,49%	3,42%	4,81%	1,25%	0,08%	0,74%	0,39%	7,86%	3,44%	2,73%	33,53%
Угтаал	5,71%	10,08%	4,56%	2,51%	9,31%	2,50%	0,59%	11,26%	4,74%	5,70%	25,00%
Цээл	4,14%	12,51%	3,85%	3,79%	4,48%	4,37%	3,24%	4,74%	2,47%	4,71%	15,37%
Эрдэнэ	2,54%	1,43%	1,86%	1,60%	2,30%	1,30%	0,73%	9,66%	2,14%	2,77%	11,63%
Эрдэнсант	4,68%	2,40%	1,45%	1,85%	2,75%	1,45%	0,87%	2,65%	18,37%	4,37%	8,33%
Зуунмод	3,67%	4,13%	6,00%	4,02%	1,82%	2,29%	1,05%	8,80%	6,16%	4,20%	30,11%
Бүгд	3,60%	5,32%	5,11%	2,75%	1,87%	1,61%	1,06%	5,36%	9,24%	4,11%	21,77%

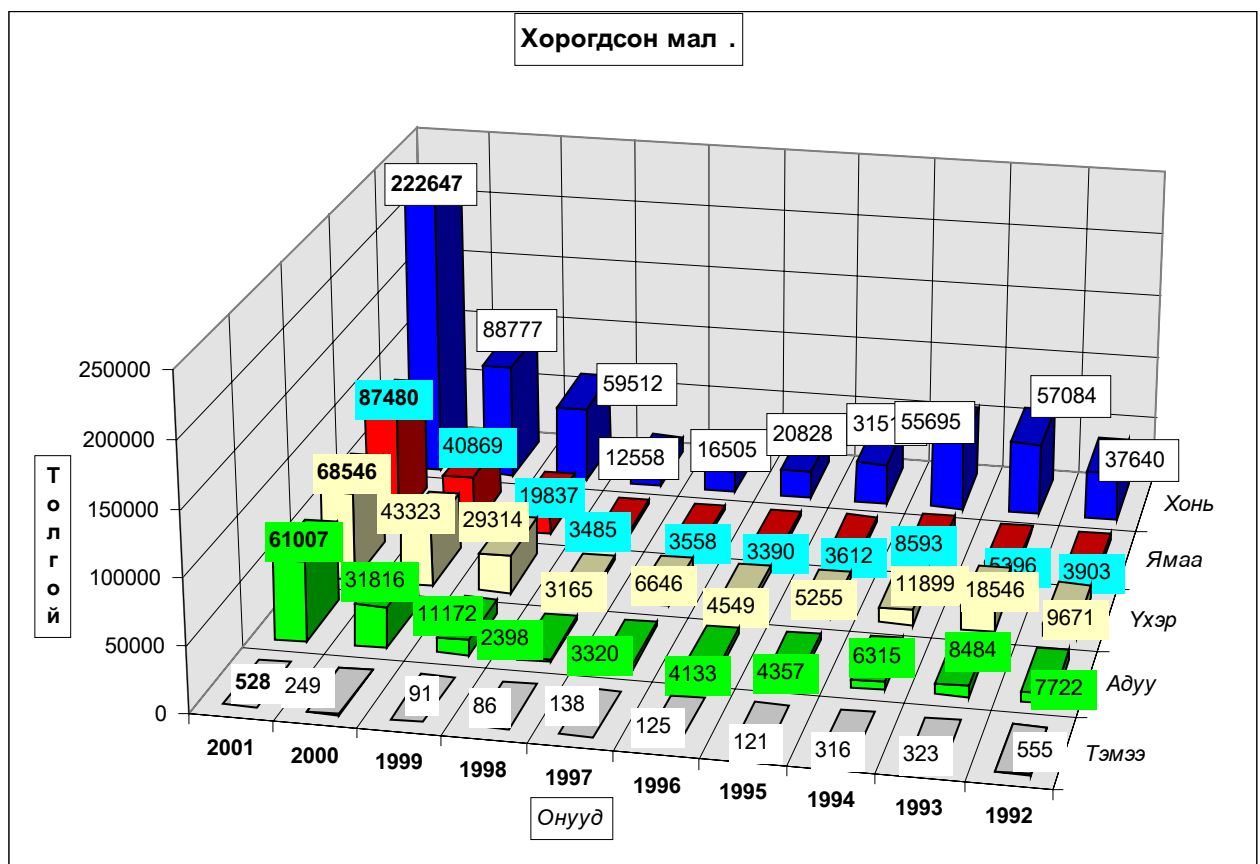
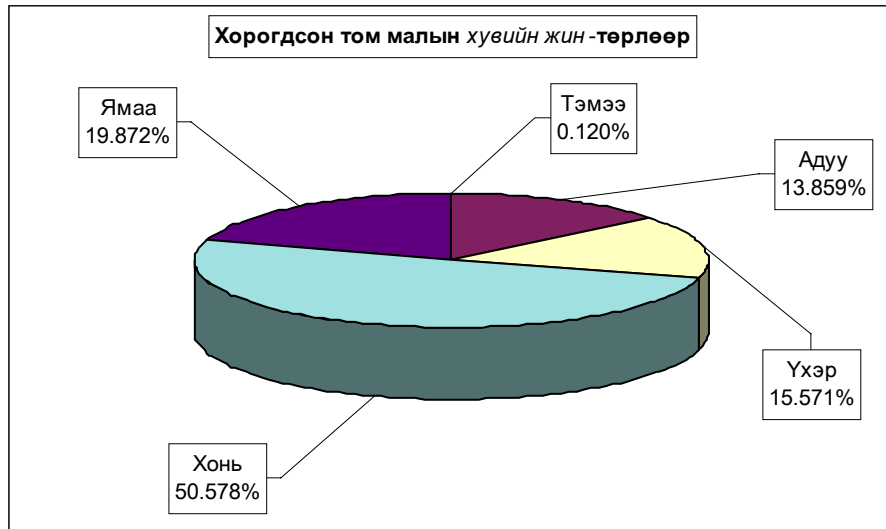

Тариалалт.

2001 онд аймгийн дүнгээр нийт 34194.97 гектарт тариалалт хийснээс 28044.0 гектар үр тариа, 2618,6 гектар төмс, 1615.37 гектар хүнсний ногоо, 333.0 гектар тэжээлийн ургамал, 1584.0 гектар тосны ургамал тариалсан нь 2000 оны мөн үеэс үр тариа 1730.0 , төмс 833.3, хүнсний ногоо 135.87, тэжээлийн ургамал 327.0 гектар тосны ургамал 1074.0 гектараар тус бүр илүү байна. Тариалсан үр тарианы 5,07%, төмсний 61.42%, хүнсний ногооны 76.19% хувь нь тус бүр иргэдэд ногдов.

ТАРИАЛСАН ТАЛБАЙ- SOWN AREAS

2001 он - 2001 year (гектар- hectar)	БҮГД	ҮҮНЭЭС		Хувийн жин	
		Бусад	ХЭАА иргэд	Бусад	ХЭАА иргэд
	Total	of which		composition	
		other	indivi- dually	other	indivi- dually
Бүгд тариалсан талбай	34194,970	29932,900	4262,070	87,54%	12,46%
Үр тариа-бүгд	28044,00	26621,00	1423,00	94,93%	5,07%
-Улаан буудай	26244,00	24871,00	1373,00	94,77%	5,23%
-Арвай	1120,00	1070,00	50,00	95,54%	4,46%
-Овьёос	395,00	395,00		100%	
-Хөх тариа	210,00	210,00		100%	
-Бусад	75,00	75,00		100%	
ТӨМС	2618,60	1010,20	1608,40	38,58%	61,42%
ХҮНСНИЙ НОГОО-бүгд	1615,370	384,700	1230,670	23,81%	76,19%
-байцаа	170,400	28,400	142,000	16,67%	83,33%
-манжин	1194,330	317,200	877,130	26,56%	73,44%
-лууван	229,800	32,500	197,300	14,14%	85,86%
-сонгино	8,740	1,200	7,540	13,73%	86,27%
-сармис					
-өргөст хэмх	1,190	0,150	1,040	12,61%	87,39%
-улаан лооль	1,360	0,250	1,110	18,38%	81,62%
-тарвас,гуатан	5,000	5,000		100,00%	
-бусад	4,550		4,550		100,00%
ТЭЖЭЭЛИЙН УРГАМАЛ	333,00	333,00		100,0%	
-ногоон тэжээл	333,00	333,00		100,0%	
-олон наст					
-даршны ургамал					
-үндсэн урт					
-бусад					
Техникийн ургамал	1584,00	1584,00		100,0%	
-чихрийн манжин					
-тосны ургамал	1584,00	1584,00		100,00%	

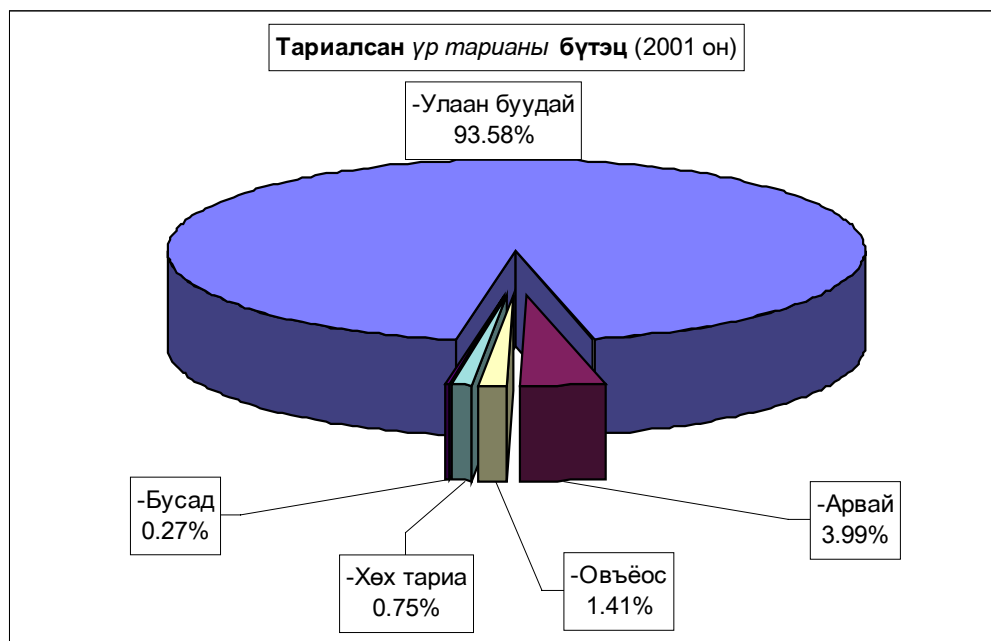
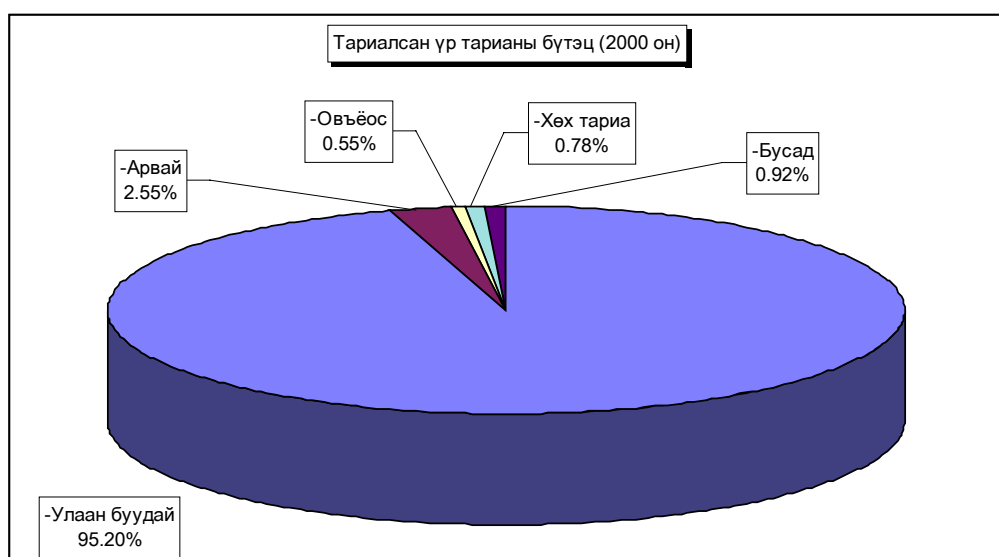
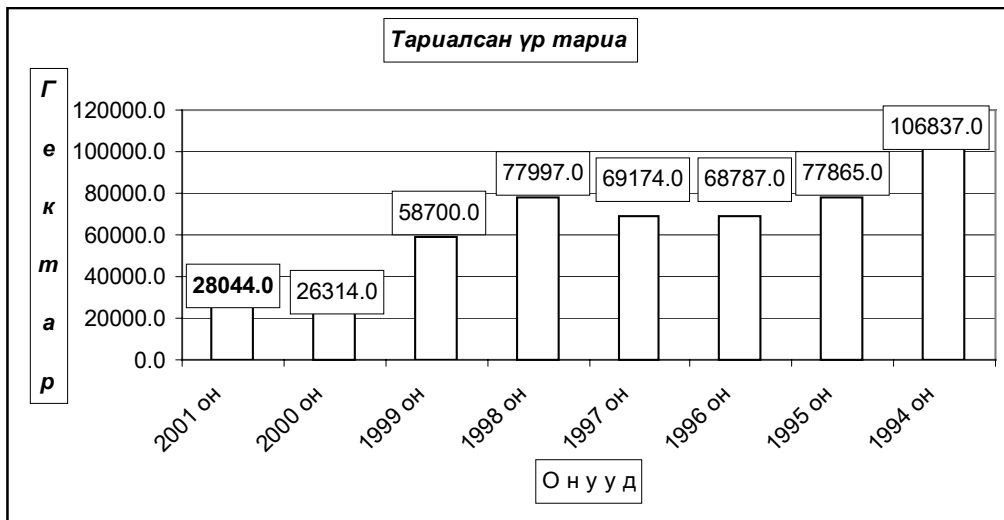

ТАРИАЛСАН ТАЛБАЙ - SOWN AREAS.

(сумаар - by soms)

	Үр тариа-бүгд Total cereals			үүнээс - улаан буудай of which wheat			Төмс Potato		
	2000	2001	хувь percent	2000	2001	хувь percent	2000	2001	хувь percent
Алтанбулаг							34,0	29,00	85,29%
Аргалант	2339,0	885,0	37,84%	1784,0	140,0	7,85%	7,0	12,00	171,43%
Архуст							73,6	92,60	125,82%
Батсүмбэр							25,0	71,00	284,00%
Баян							4,6	2,00	43,48%
Баяндэлгэр							4,8	6,00	125,00%
Баянжаргалан							0,5	1,20	240,00%
Баян-Өнжүүл								2,10	
Баянхангай	100,0			100,0				1,10	
Баянцагаан									
Баянцогт	3476,0	1859,0	53,48%	3376,0	1374,0	40,70%	62,5	69,00	110,40%
Баянчандмань	80,0	50,0	62,50%				246,0	262,00	106,50%
Борнуур	280,0	30,0	10,71%	280,0	30,0	10,71%	482,0	483,00	100,21%
Бүрэн							0,5	0,50	100,00%
Дэлгэрхаан							1,8	3,00	166,67%
Жаргалант	6639,0	10508,0	158,28%	6639,0	10427,0	157,06%	429,3	1028,00	239,46%
Заамар	545,0	310,0	56,88%	500,0	260,0	52,00%	10,0	19,90	199,00%
Лүн	300,0			300,0			0,3	4,10	1640,00%
Мөнгөнморьт							11,0	11,00	100,00%
Өндөрширээт							0,5	0,50	100,00%
Сүмбэр	2204,0	1758,0	79,76%	2204,0	1758,0	79,76%	232,0	267,40	115,26%
Сэргэлэн							1,0	1,00	100,00%
Угтаал	1603,0	220,0	13,72%	1603,0	220,0	13,72%	58,0	124,00	213,79%
Цээл	7270,0	12020,0	165,34%	6788,0	11690,0	172,22%	18,0	80,00	444,44%
Эрдэнэ							25,0	18,00	72,00%
Эрдэнэсант	1478,0	404,0	27,33%	1478,0	345,0	23,34%	13,0	19,20	147,69%
Зуунмод							45,0	11,00	24,44%
Бүгд дүн	26314,0	28044,0	106,57%	25052,0	26244,0	104,76%	1785,4	2618,60	146,67%

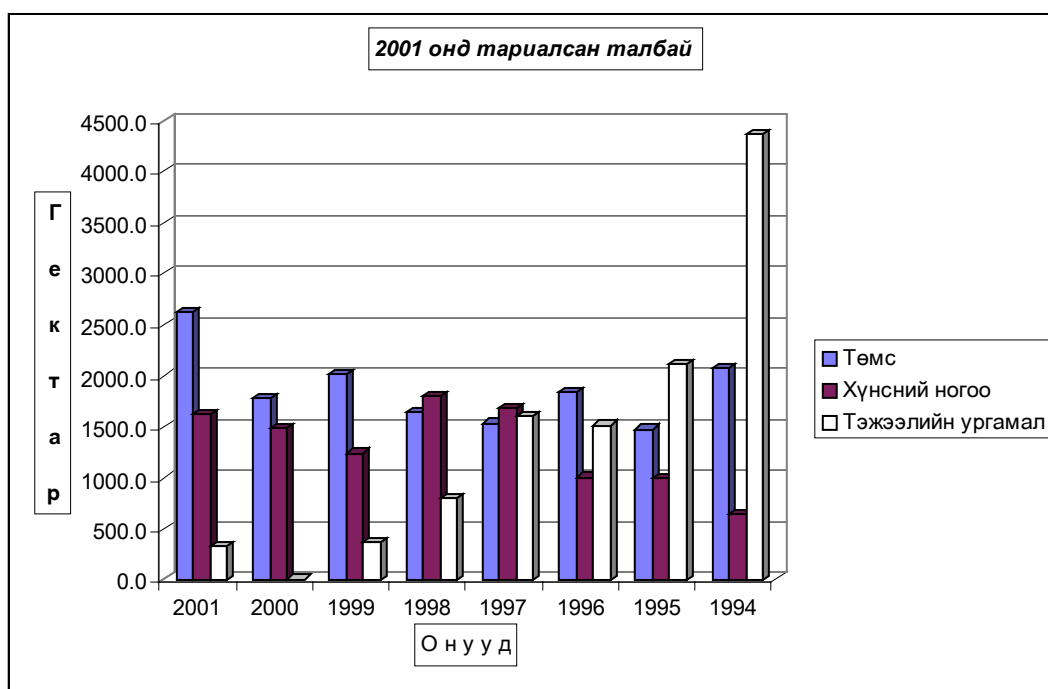

'Бүгд-Total,"	Үр тариа бүгд	ү ү н э э с - of which					ТӨМС
		улаан буудай	арвай	овьёос	хөх тариа	бусад	
	Cereals- total	wheat	barley	oats	rye	other	Potato
Алтанбулаг							29,00
Аргаланг	885,0	140,0	335,0	200,0	210,0		12,00
Архуст							92,60
Батсүмбэр							71,00
Баян							2,00
Баяндэлгэр							6,00
Баянжаргалан							1,20
Баян-Өвжүүл							2,10
Баянхангай							1,10
Баянцагаан							
Баянцогт	1859,0	1374,0	485,0				69,00
Баянцандмань	50,0		50,0				262,00
Борнуур	30,0	30,0					483,00
Бүрэн							0,50
Дэлгэрхаан							3,00
Жаргаланг	10508,0	10427,0		6,0		75,0	1028,00
Заамар	310,0	260,0		50,0			19,90
Лүн							4,10
Мөнгөнморьт							11,00
Өндөрширээт							0,50
Сүмбэр	1758,0	1758,0					267,40
Сэргэлэн							1,00
Угтаал	220,0	220,0					124,00
Цээл	12020,0	11690,0	250,0	80,0			80,00
Эрдэнэ							18,00
Эрдэнэсант	404,0	345,0		59,0			19,20
Зуунмод							11,00
Аймгийн дүн	28044,0	26244,0	1120,0	395,0	210,0	75,0	2618,6
2000 онд	26314,0	25052,0	671,0	145,0	204,0	242,0	1785,35
1999 онд	58700,0	54780,0	2327,0	686,0	365,0	542,0	2009,90
1998 онд	77997,0	74399,0	2824,0	89,0	685,0		1642,40
1997 онд	69174,0	66548,0	1829,0	53,0	744		1532,73
1996 онд	68787,0	64194,0	3016,0	1091,0	486,0		1836,90
1995 онд	77865,0	73340,0	3273,0	961,0	291,0		1474,32
1994 онд	106837,0	95292,0	8667,0	2553,0	325,0		2076,20
(2001-2000)+,-	1730,0	1192,0	449,0	250,0	6,0	-167,0	833,3
(2001-1999)+,-	-30656,0	-28536,0	-1207,0	-291,0	-155,0	-467,0	608,7
З (2001-1998)+,-	-49953,0	-48155,0	-1704,0	306,0	-475,0	75,0	976,2
(2001-1997)+,-	-41130,0	-40304,0	-709,0	342,0	-534,0	75,0	1085,9
Ө (2001-1996)+,-	-40743,0	-37950,0	-1896,0	-696,0	-276,0	75,0	781,70
(2001-1995)+,-	-49821,0	-47096,0	-2153,0	-566,0	-81,0	75,0	1144,3
Р (2001-1994)+,-	-78793,0	-69048,0	-7547,0	-2158,0	-115,0	75,0	542,40
(2001-2000)%	6,57%	4,76%	66,92%	172,41%	2,94%	-69,0%	46,67%
(2001-1999)%	-52,22%	-52,09%	-51,87%	-42,42%	-42,47%	-86,2%	30,29%
У (2001-1998)%	-64,04%	-64,73%	-60,34%	343,82%	-69,34%		59,44%
(2001-1997)%	-59,46%	-60,56%	-38,76%	645,28%	-71,77%		70,85%
У (2001-1996)%	-59,23%	-59,12%	-62,86%	-63,79%	-56,79%		42,56%
(2001-1995)%	-63,98%	-64,22%	-65,78%	-58,90%	-27,84%		77,61%
(2001-1994)%	-73,75%	-72,46%	-87,08%	-84,53%	-35,38%		26,12%

'Бүгд-Total," (гектар- hectar)	Хүнсний ногоо-бүгд Vegetables-total			Тэжээлийн ургамал Fodder crops			үүнээс - of which ногоон тэжээл- green fodder			Тосны ургамал fodder oil		
	2000	2001	хувь percent	2000	2001	хувь percent	2000	2001	хувь percent	2000	2001	хувь percent
	Алтанбулаг	42,000	62,000	147,6%								
Аргаланг	5,000	2,000	40,0%		315,0			315,0			800,0	
Архуст	25,500	29,600	116,1%								400,0	
Батсүмбэр	400,000	450,000	112,5%		18,0			18,0				
Баян	1,500											
Баяндэлгэр	2,000	3,000	150,0%									
Баянжаргалан	0,900	0,300	33,3%									
Баян-Өвжүүл		0,010										
Баянхангай	9,000	2,600	28,9%								200,0	
Баянцагаан	0,100											
Баянцогт	27,000	30,000	111,1%								100,0	
Баянчандмань	476,000	500,000	105,0%									
Борнуур	300,700	302,000	100,4%							140,0	12,0	8,6%
Бүрэн	0,500											
Дэлгэрхаан	0,200	0,500										
Жаргаланг	89,000	127,600	143,4%	6,0								
Заамар	8,356	5,100	61,0%							90,0	60,0	66,7%
Лүн	0,240	1,800	750,0%									
Мөнгөнморьт	6,000	6,000	100,0%									
Өндөрширээт	0,700	0,030	4,3%									
Сүмбэр	15,000	30,000	200,0%									
Сэргэлэн	2,000	1,200	60,0%									
Угтаал	12,800	14,030	109,6%							280,0		
Цээл	3,000	12,800	426,7%								12,0	
Эрдэнэ	8,000	9,000	112,5%									
Эрдэнэсанг	24,500	16,000	65,3%									
Зуунмод	19,500	9,800	50,3%									
Бүгд дүн	1479,496	1615,370	109,2%	368,0	333,0	90,5%		333,0		510,0	1584,0	310,6%

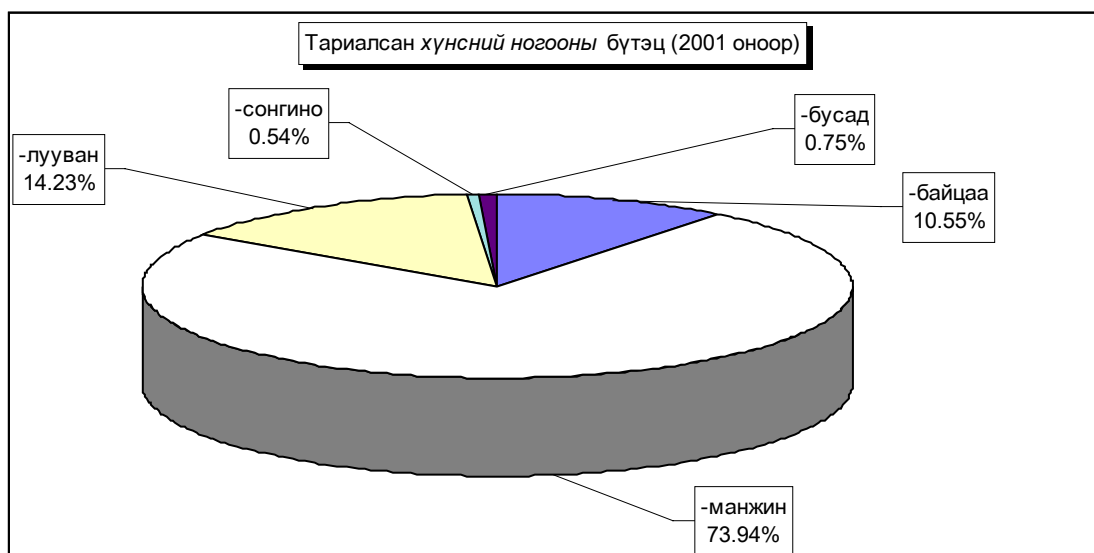

'Бүгд-Total,"	Хүнсний ногоо бүгд	Ү ү н э э с - of which								
		<i>бай-цаа</i>	<i>ман-эсин</i>	<i>луу-ван</i>	<i>сон-гино</i>	<i>сармис</i>	<i>өргөст хэмх</i>	<i>улаан лооль</i>	<i>тарвас, зуатан</i>	<i>бу-сад</i>
	Vegetables- total	cabbage	turnip	carrot	onion	garlic	cucumber	tomato	melons	other
Алтанбулаг	62,000	22,00	19,00	21,00						
Аргалант	2,000		1,40		0,40			0,200		
Архуст	29,600	2,80	26,80							
Батсүмбэр	450,000	23,00	389,00	33,00					5,000	
Баян										
Баяндэлгэр	3,000	0,10	1,40	1,40	0,10					
Баянжаргалан	0,300		0,20	0,10						
Баян-Өнжүүл	0,010		0,01							
Баянхангай	2,600		2,60							
Баянцагаан										
Баянцогт	30,000	1,00	25,00	3,50	0,50					
Баянчандмань	500,000		450,00	45,00	1,00					4,0
Борнуур	302,000	98,70	141,00	62,00			0,150	0,150		
Бүрэн										
Дэлгэрхаан	0,500				0,50					
Жаргалант	127,600	13,60	61,00	50,00	2,50					0,5
Заамар	5,100	0,20	2,40	2,00	0,50					
Лүн	1,800		1,40	0,30	0,02		0,030	0,010		0,0
Мөнгөнморьт	6,000		4,50	0,80	0,50		0,200			
Өндөрширээт	0,030		0,02		0,01					
Сүмбэр	30,000	0,70	27,40	1,60	0,30					
Сэргэлэн	1,200		0,50	0,30	0,30			0,100		
Угтаал	14,030	1,00	9,50	3,50	0,01		0,010			0,010
Цээл	12,800	4,00	6,00	1,80	1,00					
Эрдэнэ	9,000	1,00	5,00	2,50	0,50					
Эрдэнэсант	16,000		16,00							
Зуунмод	9,800	2,30	4,20	1,00	0,60		0,800	0,900		
Аймгийн дүн	1615,370	170,40	1194,33	229,80	8,74		1,19	1,360	5,000	4,550
2000 онд	1479,496	185,50	1054,74	183,15	9,60	0,65	2,83	2,23	0,20	40,60
1999 онд	1238,588	144,45	855,90	217,00	18,32		1,01	0,31	0,10	1,50
1998 онд	1792,560	186,13	1409,11	180,80	10,69	1,12	0,82	0,32		3,58
1997 онд	1675,170	170,98	1293,89	186,00	17,96	0,02	0,23	0,78		5,31
1996 онд	1004,090	154,21	624,68	180,73	41,11	0,05	0,95	0,70		1,66
1995 онд	1002,060	130,30	645,64	199,80	22,47	0,01	0,63	0,21		3,00
1994 онд	649,960	156,30	330,15	130,51	32,60		0,40			
(2001-2000)+,-	135,874	-15,10	139,59	46,65	-0,86	-0,65	-1,64	-0,87	4,80	-36,05
(2001-1999)+,-	376,782	25,95	338,43	12,80	-9,58		0,18	1,05	4,90	3,05
З (2001-1998)+,-	-177,190	-15,73	-214,78	49,00	-1,95	-1,12	0,38	1,05	5,00	0,97
(2001-1997)+,-	-59,800	-0,58	-99,56	43,80	-9,22	-0,02	0,96	0,58	5,00	-0,76
Ө (2001-1996)+,-	611,280	16,19	569,65	49,07	-32,37	-0,05	0,24	0,66	5,00	2,89
(2001-1995)+,-	613,310	40,10	548,69	30,00	-13,73	-0,01	0,56	1,15	5,00	1,55
Р (2001-1994)+,-	965,410	14,10	864,18	99,29	-23,86		0,79	1,36	5,00	4,55
(2001-2000)%	9,18%	-8,14%	13,23%	25,47%	-8,96%	-100,0%	-57,93%	-38,95%	2400,0%	-88,79%
(2001-1999)%	30,42%	17,96%	39,54%	5,90%	-52,29%		17,94%	344,44%	4801,96%	203,13%
У (2001-1998)%	-9,88%	-8,45%	-15,24%	27,10%	-18,24%	-100%	46,0%	331,75%		27,09%
(2001-1997)%	-3,57%	-0,34%	-7,69%	23,55%	-51,34%	-100%	417,39%	74,36%		-14,31%
У (2001-1996)%	60,88%	10,50%	91,19%	27,15%	-78,74%	-100%	25,26%	94,29%		174,10%
(2001-1995)%	61,20%	30,78%	84,98%	15,02%	-61,10%	-100,00%	88,89%	547,62%		51,67%
(2001-1994)%	148,53%	9,02%	261,75%	76,08%	-73,19%		197,50%			

'Бүгд-Total," (гектар-hectar)	Тэжээ- лийн ургамал	Ү ү н э э с - of which					Техникийн ургамал		
		Ногоон тэжээл	Олон наст	Дарш	Үндсэн үрт	Бусад	Бүгд	чихрийн манжин	тосны ургамал
		Fodder crops	green fodder	multi- ble crops	silage		other	Total	sugar beet
Аргаланг	315,0	315,0					800,00		800,00
Архуст							400,0		400,0
Батсүмбэр	18,0	18,00							
Баянхангай							200,0		200,0
Баянцогт							100,0		100,0
Борнуур							12,0		12,0
Заамар							60,00		60,00
ЦЭЭЛ							12,00		12,00
Аймгийн дүн	333,00	333,00					1584,00		1584,00
2000 онд	6,0					6,00	510,00		510,00
1999 онд	368,0	58,00		90,00		220,00	429,00		429,00
1998 онд	805,0	105,00	30,00	670,00					
1997 онд	1599,0	318,00		981,00	20,00	280,00			
1996 онд	1514,0	250,00		1259,00	5,00		288,00		288,00
1995 онд	2120,0	860,00		1260,00					
1994 онд	4370,0	1061,00	1,00	3308,00			115,00		115,00
(2001-2000)+,-	327,0	333,00				-6,00	1074,00		1074,00
(2001-1999)+,-	-35,0	275,00		-90,00		-220,00	1155,00		1155,00
З (2001-1998)+,-	-472,0	228,00	-30,00	-670,00			1584,00		1584,00
(2001-1997)+,-	-1266,0	15,00		-981,00	-20,00	-280,00	1584,00		1584,00
Ө (2001-1996)+,-	-1181,0	83,00		-1259,00	-5,00		1296,00		1296,00
(2001-1995)+,-	-1787,0	-527,00		-1260,00			1584,00		1584,00
Р (2001-1994)+,-	-4037,0	-728,00	-1,00	-3308,00			1469,00		1469,00
(2001-2000)%	5450,00%					-100,0%	210,59%		210,59%
(2001-1999)%	-9,51%	474,1%		-100,0%		-100,00%	269,23%		269,23%
У (2001-1998)%	-58,63%	217,1%	-100,00%	-100,0%					
(2001-1997)%	-79,17%	4,7%		-100,0%	-100%	-100%			
У (2001-1996)%	-78,01%	33,2%		-100,0%	-100%		450,00%		450,00%
(2001-1995)%	-84,29%	-61,3%		-100,0%					
(2001-1994)%	-92,38%	-68,6%	-100,00%	-100,0%			1277,39%		1277,4%

" Иргэдийн Individually"	Үр тариа бүгд	ү ү н э э с - of which					ТӨМС
		<i>улаан буудай</i>	<i>арвай</i>	<i>овъёос</i>	<i>хөх мариа</i>	<i>бусад</i>	
	Cereals- total	wheat	barley	oats	rye	other	Potato
Алтанбулаг							29,00
Аргалант							12,00
Архуст							10,60
Батсүмбэр							38,00
Баян							1,00
Баяндэлгэр							6,00
Баянжаргалан							1,20
Баян-Өнжүүл							2,10
Баянхангай							0,50
Баянцагаан							
Баянцогт	78,0	78,0					29,00
Баянчандмань	50,0		50,0				82,00
Борнуур	30,0	30,0					340,00
Бүрэн							0,10
Дэлгэрхаан							1,50
Жаргалант							828,00
Заамар							16,90
Лүн							4,10
Мөнгөнморьт							10,00
Өндөрширээт							0,50
Сүмбэр	20,0	20,0					54,80
Сэргэлэн							0,40
Угтаал	20,0	20,0					105,00
Цээл	1225,0	1225,0					17,00
Эрдэнэ							7,00
Эрдэнэсант							3,20
Зуунмод							8,50
Аймгийн дүн	1423,0	1373,0	50,0				1608,4
2000 онд	3025,0	2945,0	80,0				1001,15
1999 онд	1888,0	1833,0	55,0				1010,30
1998 онд	11823,0	11146,0	452,0		225,0		742,10
1997 онд	4433,0	4344,0	40,0		49		549,33
1996 онд	1681,0	1601,0	60,0	20,0			509,90
1995 онд	808,0	777,0	31,0				333,32
1994 онд	354,0	348,0	5,0		1,0		374,60
(2001-2000)+,-	-1602,0	-1572,0	-30,0				607,3
(2001-1999)+,-	-465,0	-460,0	-5,0				598,1
З (2001-1998)+,-	-10400,0	-9773,0	-402,0		-225,0		866,3
(2001-1997)+,-	-3010,0	-2971,0	10,0		-49,0		1059,07
Ө (2001-1996)+,-	-258,0	-228,0	-10,0	-20,0			1098,50
(2001-1995)+,-	615,0	596,0	19,0				1275,08
Р (2001-1994)+,-	1069,0	1025,0	45,0		-1,0		1233,80
(2001-2000)%	-52,96%	-53,38%	-37,50%				60,66%
(2001-1999)%	-24,63%	-25,10%	-9,09%				59,20%
Ү (2001-1998)%	-87,96%	-87,68%	-88,94%		-100,0%		116,74%
(2001-1997)%	-67,90%	-68,39%	25,00%		-100,0%		192,79%
Ү (2001-1996)%	-15,35%	-14,24%	-16,67%	-100,00%			215,43%
(2001-1995)%	76,11%	76,71%	61,29%				382,54%
(2001-1994)%	301,98%	294,54%	900,00%		-100,0%		329,36%

"Иргэдийн Individually"	Хүнсний ногоо бүгд	Ү ү н э э с - of which								
		<i>бай- цаа</i>	<i>ман- жин</i>	<i>дуу- ван</i>	<i>сон- гино</i>	<i>сармис</i>	<i>өргөст хэмх</i>	<i>улаан лооль</i>	<i>тарвас, гуатан</i>	<i>бу- сад</i>
	Vegetables- total	cabbage	tumip	carrot	onion	garlic	cucum- ber	tomato	melons	other
Алтанбулаг	62,000	22	19,00	21,0						
Аргаланг	2,000		1,40		0,4			0,200		
Архуст	24,100	0,6	23,50							
Батсүмбэр	303,000	2	285,00	16,0						
Баян										
Баяндэлгэр	3,000	0,1	1,40	1,40	0,1					
Баянжаргалан	0,300		0,20	0,1						
Баян-Өнжүүл	0,010		0,01							
Баянхангай	0,800		0,80							
Баянцагаан										
Баянцогт	19,000	1	14,00	3,5	0,5					
Баянчандмань	345,000		300,00	40,0	1					4,0
Борнуур	277,700	93,7	128,00	56,0						
Бүрэн										
Дэлгэрхаан	0,300				0,3					
Жаргаланг	100,000	13,6	33,40	50,0	2,5					0,500
Заамар	0,600		0,40		0,2					
Лүн	1,800		1,40	0,3	0,02		0,030	0,010		0,0
Мөнгөнморьт	6,000		4,50	0,8	0,5		0,200			
Өндөрширээт	0,030		0,02		0,01					
Сүмбэр	30,000	0,7	27,40	1,6	0,3					
Сэргэлэн	0,400		0,20	0,1	0,1					
Утгаал	13,030	1	9,00	3,00	0,01		0,010			0,010
Цээл	12,800	4	6,00	1,8	1					
Эрдэнэ	4,500	1	2,00	1,0	0,5					
Эрдэнэсант	16,000		16,00							
Зуунмод	8,300	2,3	3,50	0,7	0,1		0,800	0,900		
Аймгийн дүн	1230,670	142,00	877,13	197,30	7,54		1,04	1,110		4,550
2000 онд	1047,997	126,70	785,24	113,30	7,90	0,65	2,00	1,40	0,20	10,60
1999 онд	921,988	130,85	623,70	148,30	16,92		0,71	0,21	0,10	1,20
1998 онд	1003,160	52,73	870,61	68,50	6,43	1,08	0,62	0,12		3,08
1997 онд	1135,960	80,36	952,94	79,00	17,92	0,02	0,03	0,58		5,11
1996 онд	533,680	60,51	360,24	73,63	37,16	0,05	0,55	0,30		1,24
1995 онд	467,600	41,50	324,77	81,45	19,83	0,01	0,03	0,01		
1994 онд	197,210	39,90	99,75	33,86	23,60		0,10			
(2001-2000)+,-	182,673	15,30	91,89	84,00	-0,36	-0,65	-0,96	-0,29		-6,05
(2001-1999)+,-	308,682	11,15	253,43	49,00	-9,38		0,33	0,90		3,35
З (2001-1998)+,-	227,510	89,27	6,52	128,80	1,11	-1,08	0,43	1,00		1,47
(2001-1997)+,-	94,710	61,64	-75,81	118,30	-10,38	-0,02	1,01	0,53		-0,56
Ө (2001-1996)+,-	696,990	81,49	516,89	123,67	-29,62	-0,05	0,49	0,81		3,31
(2001-1995)+,-	763,070	100,50	552,36	115,85	-12,29	-0,01	1,01	1,10		4,55
Р (2001-1994)+,-	1033,460	102,10	777,38	163,44	-16,06		0,94	1,11		4,55
(2001-2000)%	17,43%	12,08%	11,70%	74,14%	-4,56%	-100,0%	-48,08%	-20,92%	-100,0%	-57,08%
(2001-1999)%	33,48%	8,52%	40,63%	33,04%	-55,44%		46,69%	438,8%	-100,0%	278,85%
У (2001-1998)%	22,68%	169,30%	0,75%	188,03%	17,26%	-100,0%	69,1%	865,22%		47,73%
(2001-1997)%	8,34%	76,70%	-7,96%	149,75%	-57,92%	-100,0%	3366,67%	91,38%		-10,96%
У (2001-1996)%	130,60%	134,67%	143,48%	167,96%	-79,71%	-100,0%	89,09%	270%		266,94%
(2001-1995)%	163,19%	242,17%	170,08%	142,23%	-61,98%	-100,0%	3366,67%	11000,00%		
(2001-1994)%	524,04%	255,89%	779,3%	482,69%	-68,05%		940,00%			

Ургац хураалт, нийлүүлэлт.

2001 онд аймгийн дүнгээр **үр тариа 17.75** мянган тонн; **төмс 13,5** мянган тонн; **хүнсний ногоо 6.38** мянган тонныг тус тус хураан авсан нь 2000 оноос **үр тариа 2.31** мянган тонноор, **төмс 1,41** мянган тонноор тус бүр **өсч** ; **хүнсний ногоо 0,02** мянган тонноор **буурлаа**.

ХУРААСАН УРГАЦ - GROPS (тонн - tons)
ТАРИАЛСАН ТАЛБАЙ - SOWN AREAS. (гектар-hectar)

(онууд - years)		2001 он	2000 он	1999 он	1998 он	1997 он	1996 он	1995 он	1994 он	1993 он	1992 он
ҮР ТАРИА БҮГД	Тариалсан талбай	28044,0	26314,0	58700,0	77997,0	69174,0	68787,0	77875,0	106837,0	130517,0	137771,0
	Хураасан ургац	17747,0	15439,7	29858,0	14214,6	47448,9	54130,5	56528,5	73240,7	108930,1	145078,6
	Гектарын ургац (цт)	6,33	5,87	5,09	1,82	6,86	7,87	7,26	6,86	8,35	10,53
<i>үүнэс улаан буудай</i>	Тариалсан талбай	26244,0	25052,0	54780,0	74399,0	66548,0	64194,0	73340,0	95292,0	106448,0	106847,0
	Хураасан ургац	16459,0	14755,5	28834,1	13545,6	45859,7	51181,8	53328,0	68035,1	95225,6	120563,6
	Гектарын ургац (цт)	6,27	5,89	5,26	1,82	6,89	7,97	7,27	7,14	8,95	11,28
ТӨМС	Тариалсан талбай	2618,6	1785,4	2009,9	1642,4	1532,7	1836,9	1474,3	2076,2	2767,3	3222,4
	Хураасан ургац	13498,5	12098,1	13471,5	12735,6	13430,9	12578,4	15293,9	16269,9	20104,7	36181,3
	Гектарын ургац (цт)	51,5	67,8	67,0	77,5	87,6	68,5	103,7	78,4	72,7	112,3
ХҮНСНИЙ НОГОО	Тариалсан талбай	1615,4	1479,5	1238,6	1792,6	1675,2	1004,1	1002,0	650,0	807,3	673,0
	Хураасан ургац	6381,9	6405,1	5694,0	9647,0	8911,5	4714,3	7847,2	3922,0	4926,9	4909,0
	Гектарын ургац (цт)	39,5	43,3	46,0	53,8	53,2	47,0	78,3	60,3	61,0	72,9
Бэлгэсэн өвс- бүгд (тонноор)		66063,7	43024,8	61126,4	37602,6	57554,0	56436,5	65317,6	67088,3	66955,5	58603,2
Бэлгэсэн гар тэжээл (тонноор)		705,4	207,2	229,0	87,5	90,0	144,4	138,8	5,7	183,1	
Тэжээлийн ургамал (тонноор)		174,3	150,0	1215,0	5059,5	6243,0	7293,1	9989,0	18363,1	44123,3	74189,0
Бэлгэсэн дарш (тонноор)		0,0	0,0	855,0	4118,0	5753,0	7175,0	7932,0	15860,0	39270,2	66457,0
Жимс, жэмгэнэ (тонноор)		0,70	0,00	1,11	0,25	1,90	0,22	3,05	1,80		
Бэлдсэн уриш (гектараар)		60390,0	32019,0	56996,0	62429,0	64059,0	63295,0				

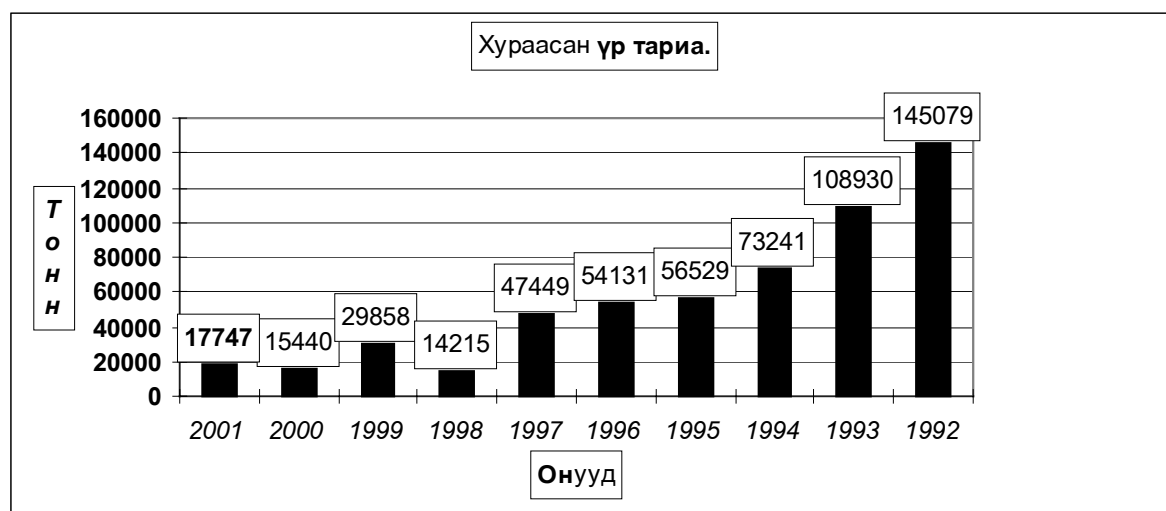

ХУРААСАН НИЙТ УРГАЦ- TOTAL GROPS

<i>(тонн - tons)</i> <i>(2001 он - 2001 year)</i>	Бүгд Total	үүнээс		Хувийн жин	
		<i>Бусад</i>	<i>Иргэд</i>	<i>Бусад</i>	<i>Иргэд</i>
		<i>салбар</i>	<i>ХЭАА</i>	<i>салбар</i>	<i>ХЭАА</i>
		of which		composition	
		other	indivi- dually	other	indivi- dually
1 Үр тариа-бүгд	17747.00	16433.00	1314.00	92.60%	7.40%
2 <i>-Улаан буудай</i>	16459.00	15195.00	1264.00	92.32%	7.68%
3 <i>-Арвай</i>	612.00	562.00	50.00	91.83%	8.17%
4 <i>-Овьёос</i>	568.00	568.00		100.00%	
5 <i>-Хөх тариа</i>	108.00	108.00		100.00%	
7 <i>-Бусад</i>					
8 ТӨМС	13498.50	4557.40	8941.10	33.76%	66.24%
9 ХҮНСНИЙ НОГОО-бүгд	6381.88	1741.40	4640.48	27.29%	72.71%
10 <i>-байцаа</i>	1547.10	277.90	1269.20	17.96%	82.04%
11 <i>-манжин</i>	3894.65	1243.50	2651.15	31.93%	68.07%
12 <i>-дууван</i>	876.75	211.60	665.15	24.13%	75.87%
13 <i>-сонгино</i>	32.00	3.20	28.80	10.00%	90.00%
14 <i>-сармис</i>					
15 <i>-өргөст хэмх</i>	5.80	3.10	2.70	53.45%	46.55%
16 <i>-улаан лооль</i>	2.60	2.10	0.50	80.77%	19.23%
17 <i>-тарвас гуатан</i>	20.04		20.04		
18 <i>-бусад</i>	2.94		2.94		100.00%
19 ТЭЖЭЭЛИЙН УРГАМАЛ	174.30	114.30	60.00	65.58%	34.42%
20 <i>-ногоон тэжээл</i>	150.00	90.00	60.00	60.00%	40.00%
21 <i>-олон наст</i>					
22 <i>-даршны ургамал</i>					
23 <i>-үндсэн урт</i>					
24 <i>-бусад</i>	24.30	24.30			
25 Бэлтгэсэн дарш					
26 Бэлтгэсэн сүрэл	507.00	270.00	237.00	53.25%	46.75%
27 Техникийн ургамал	840.00	840.00		100.00%	
29 <i>-чихрийн манжин</i>					
30 -тосны ургамал	840.00	840.00		100.00%	

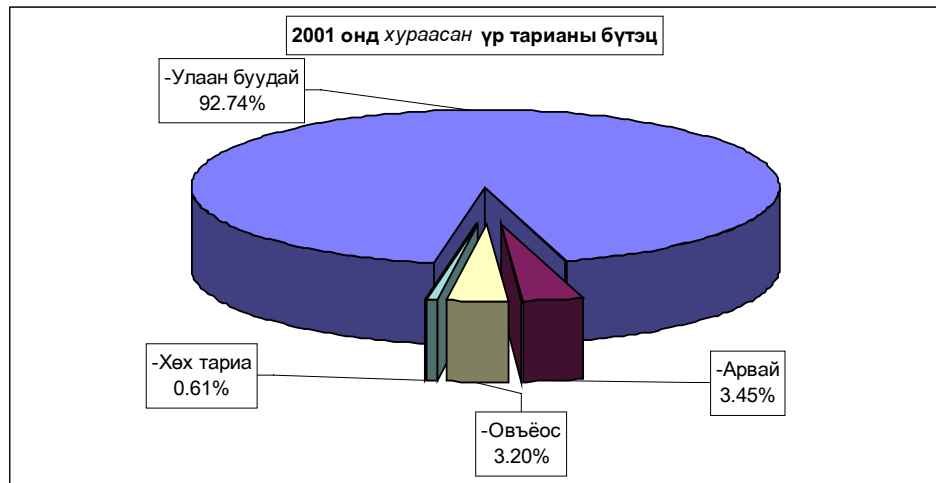
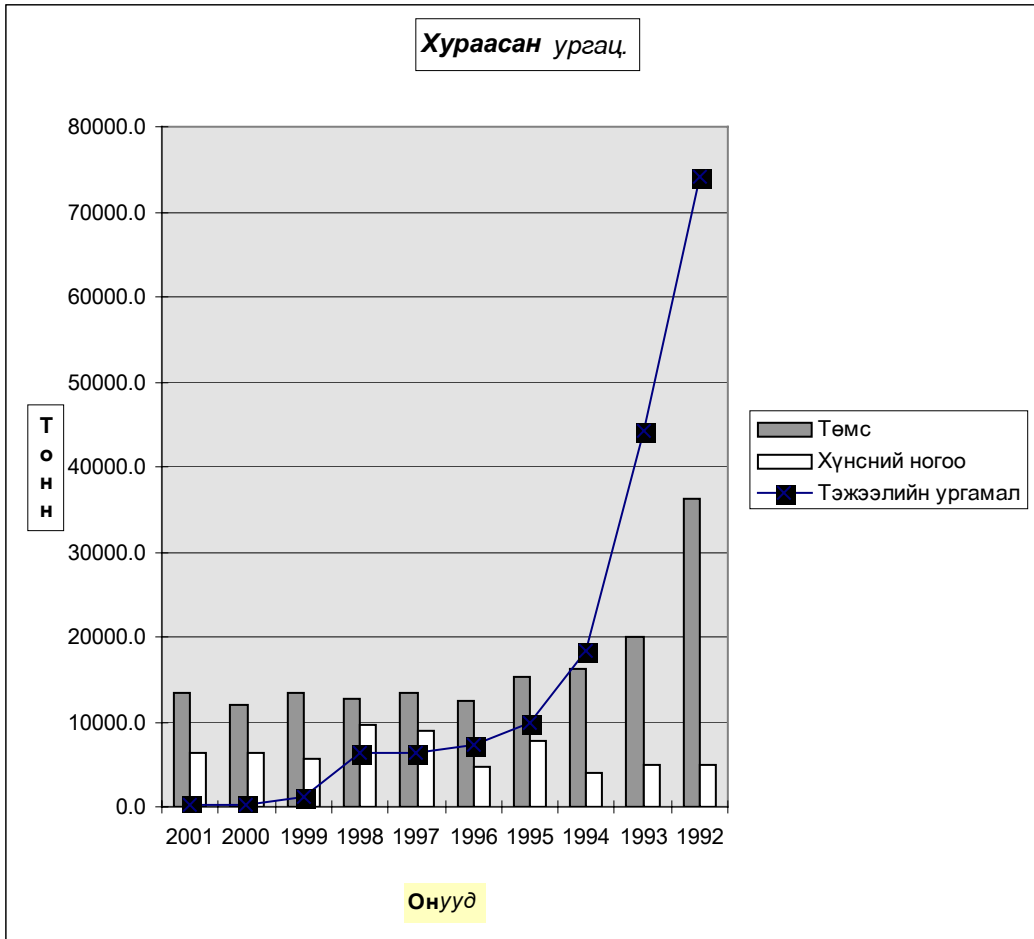

ХУРААСАН УРГАЦ - GROPS

(тонн -tons)	Үр тариа-бүгд			Ү Ү Н Э Э С						ТӨМС		
				Улаан буудай			Арвай	Овьёос	Хөх тариа	Бусад	2000 он	2001 он
	2000 он	2001 он	хувь	2000 он	2001 он	хувь						
Алтанбулаг										110.0	25.00	22.7%
Аргалант	140.2	485.0	345.9%	81.0	72.0	88.9%	95.0	210.0	108.0	18.5	8.20	44.3%
Архуст										45.2	230.00	508.8%
Батсүмбэр										100.0	338.00	338.0%
Баян										30.0	9.90	33.0%
Баяндэлгэр										18.3	10.50	57.4%
Баянжаргалан										4.5	0.70	15.6%
Баян-Өнжүүл											1.00	
Баянхангай	25.0			25.0							1.50	
Баянцагаан												
Баянцогт	1120.0	890.0	79.5%	1020.0	650.0	63.7%	240.0			270.0	340.00	125.9%
Баянчандмань	28.0	55.0	196.4%		5.0		50.0			320.0	655.00	204.7%
Борнуур	160.0	34.0	21.3%	160.0	34.0	21.3%				2884.6	3912.30	135.6%
Бүрэн										0.2	0.20	100.0%
Дэлгэрхаан										8.0	12.00	150.0%
Жаргалант	3808.5	6250.0	164.1%	3808.5	6250.0	164.1%				2133.0	4865.00	228.1%
Заамар	160.0	284.0	177.5%	145.0	129.0			155.0		48.0	163.10	339.8%
Лүн	240.0			240.0						3.2	3.30	103.1%
Мөнгөнморьт										8.0	44.00	550.0%
Өндөрширээт										0.7	1.50	214.3%
Сүмбэр	1233.4	980.0	79.5%	1233.4	980.0	79.5%				50.0	930.90	1861.8%
Сэргэлэн										5.0	6.80	136.0%
Угтаал	766.0	65.0	8.5%	766.0	65.0	8.5%				601.0	993.00	165.2%
Цээл	7202.6	8459.0	117.4%	6720.6	8052.0	119.8%	227.0	180.0		219.4	640.00	291.7%
Эрдэнэ										354.0	157.00	44.4%
Эрдэнэсант	556.0	245.0	44.1%	556.0	222.0	39.9%		23.0		20.0	112.00	560.0%
Зуунмод										59.3	37.60	63.4%
Аймгийн дүн	15439.7	17747.0	114.9%	14755.5	16459.0	111.5%	612.0	568.0	108.0	7310.90	13498.50	184.6%
2000 онд		15439.7			14755.5		613.3	15.0	56.0		7310.90	
1999 онд		29858.0			28834.1		912.6	83.0	26.2	2.1	13471.50	
1998 онд		14214.6			13545.6		641.6	13.8	13.6		12735.60	
1997 онд		47448.9			45859.7		1242.2	9.0	337.0	1.0	13430.9	
1996 онд		54130.5			51181.8		2701.8	18.9		228.0	12578.4	
1995 онд		56528.5			53328.0		2981.5	59.0	160.0		15293.9	
1994 онд		73240.7			68035.1		3116.3	1719.1	370.2		16269.9	
1993 онд		108930.1			95225.6		9447.2	3821.0	436.3		20104.7	
(2001-2000)+,-		2307.3			1703.5		-1.3	553.0	52.0		6187.6	
(2001-1999)+,-		-12111.0			-12375.1		-300.6	485.0	81.8	-2.1	27.0	
З (2001-1998)+,-		3532.4			2913.4		-29.6	554.2	94.4		762.9	
(2001-1997)+,-		-29701.9			-29400.7		-630.2	559.0	-229.0	-1.0	67.6	
(2001-1996)+,-		-36383.5			-34722.8		-2089.8	549.1	108.0	-228.0	920.1	
Ө (2001-1995)+,-		-38781.5			-36869.0		-2369.5	509.0	-52.0		-1795.4	
(2001-1994)+,-		-55493.7			-51576.1		-2504.3	-1151.1	-262.2		-2771.4	
(2001-1993)+,-		-91183.1			-78766.6		-8835.2	-3253.0	-328.3		-6606.2	
Р (2001-2000)%		14.94%			11.54%		-0.21%	3686.67%	92.86%		84.64%	
(2001-1999)%		-40.56%			-42.92%		-32.94%	584.34%	312.21%		0.20%	
(2001-1998)%		24.85%			21.51%		-4.61%	4015.94%	694.12%		5.99%	
(2001-1997)%		-62.60%			-64.11%		-50.73%	6211.11%	-67.95%	-100.0%	0.50%	
Ү (2001-1996)%		-67.21%			-67.84%		-77.35%	2905.29%		-100.0%	7.31%	
(2001-1995)%		-68.61%			-69.14%		-79.47%	862.71%	-32.50%		-11.74%	
(2001-1994)%		-75.77%			-75.81%		-80.36%	-66.96%	-70.83%		-17.03%	
Ү (2001-1993)%		-83.71%			-82.72%		-93.52%	-85.13%	-75.25%		-32.86%	

ХУРААСАН УРГАЦ - GROPS

(тонн -tons)	Хүнсний ногоо-бүгд Vegetables-total			Ү Ү Н Э Э С								
	2000 он	2001 он	хувь percent	байцаа	ман- жин	дууван	сон- гино	сармис	өргөст хэмх	улаан лооль	тарвас, гуатан	бусад
				cabbage	turnip	carrot	onion	garlic	cucum- ber	tomato	melons	other
Алтанбулаг	280,00	298,00	106,4%	176,00	38,00	84,00						
Аргаланг	0,50	1,20	240,0%		0,80		0,20		0,10	0,10		
Архуст	176,50	109,80	62,2%	24,00	85,80							
Батсүмбэр	1230,00	499,00	40,6%	233,00	141,00	105,00					20,00	
Баян	1,50											
Баяндэлгэр	4,20	1,20	28,6%	0,20	0,55	0,40	0,05					
Баянжаргалан	0,90	0,20	22,2%		0,10	0,05	0,05					
Баян-Өвжүүл		0,50	#DIV/0!		0,50							
Баянхангай	12,00	0,80	6,7%		0,80							
Баянцагаан	0,40											
Баянцогт	125,90	89,98	71,5%	6,30	75,00	3,00	4,00		1,50	0,10	0,04	0,04
Баянчандмань	1054,40	2195,30	208,2%		2126,50	67,50	0,80					0,50
Борнуур	2555,00	1982,60	77,6%	789,60	816,00	372,00			3,00	2,00		
Бүрэн	0,10											
Дэлгэрхаан	0,10	5,20	5200,0%				5,20					
Жаргаланг	514,90	764,70	148,5%	264,50	293,00	200,00	5,10					2,10
Заамар	56,60	36,20	64,0%	2,00	19,20	10,00	5,00					
Лүн	6,00	3,80	63,3%	0,90	2,10	0,40	0,20		0,10	0,10		
Мөнгөнморьт	4,20	11,10	264,3%	1,60	7,00	2,00	0,50					
Өндөрширээт	0,39	0,30	76,9%		0,20		0,10					
Сүмбэр	105,00	79,10	75,3%	6,60	68,40	3,60	0,50					
Сэргэлэн	3,90	8,00	205,1%		6,90	0,60	0,50					
Утгаал	135,60	84,00	61,9%	8,50	62,80	11,00	0,80		0,60			0,30
Цэл	7,50	91,80	1224,0%	21,00	48,00	13,80	9,00					
Эрдэнэ	8,50	28,00	329,4%	7,00	21,00							
Эрдэнэсант	70,00	72,00	102,9%		72,00							
Зуунмод	51,00	19,10	37,5%	5,90	9,00	3,40			0,50	0,30		
Аймгийн дүн	6405,09	6381,88	99,6%	1547,10	3894,65	876,75	32,00		5,80	2,60	20,04	2,94
2000 онд		6405,09		1896,11	3600,50	785,23	27,90	0,04	22,00	11,90		61,35
1999 онд		5694,00		1633,70	2623,25	1267,95	157,25	0,05	8,00	2,20	0,46	1,14
1998 онд		9646,97		2740,24	6125,81	725,24	28,21	0,15	5,30	1,20		20,82
1997 онд		8911,50		2359,30	5635,50	856,48	54,00		2,11	1,55		2,56
1996 онд		4714,33		1667,20	2518,00	496,30	28,00	1,00	2,60	0,93		0,30
1995 онд		7847,21		1837,40	4822,20	1103,80	56,20	0,08	2,60	0,53		24,40
1994 онд		3922,07		1460,70	1551,71	778,50	130,14		0,96	0,06		
1993 онд		4926,88		2085,34	1652,84	1037,80	137,10	0,40	7,40	5,40		0,60
(2001-2000)+,-		-23,21		-349,01	294,15	91,52	4,10	-0,04	-16,20	-9,30	20,04	-58,41
(2001-1999)+,-		687,9		-86,60	1271,40	-391,20	-125,25	-0,05	-2,20	0,40		1,80
З (2001-1998)+,-		-3265,1		-1193,14	-2231,16	151,51	3,80	-0,15	0,50	1,40		-17,88
(2001-1997)+,-		-2529,6		-812,2	-1740,9	20,3	-22,0		3,7	1,1		0,4
(2001-1996)+,-		1667,6		-120,1	1376,7	380,5	4,0	-1,0	3,2	1,7		2,6
Ө (2001-1995)+,-		-1465,3		-290,3	-927,6	-227,1	-24,2	-0,1	3,2	2,1		-21,5
(2001-1994)+,-		2459,8		86,4	2342,9	98,3	-98,1		4,8	2,5		2,9
(2001-1993)+,-		1455,0		-538,2	2241,8	-161,1	-105,1	-0,4	-1,6	-2,8		2,3
Р (2001-2000)%		-0,36%		-18,41%	8,17%	11,66%	14,70%	-100,0%	-73,64%	-78,15%		-95,21%
(2001-1999)%		12,08%		-5,30%	48,47%	-30,85%	-79,65%		-27,50%	18,18%		157,89%
(2001-1998)%		-33,85%		-43,54%	-36,42%	20,89%	13,46%		9,43%	116,67%		-85,88%
(2001-1997)%		-28,39%		-34,43%	-30,89%	2,37%	-40,74%		174,88%	67,74%		14,84%
Ү (2001-1996)%		35,37%		-7,20%	54,67%	76,66%	14,29%	-100%	123,08%	179,57%		880,0%
(2001-1995)%		-18,67%		-15,80%	-19,23%	-20,57%	-43,06%	-100%	123,08%	390,57%		-87,95%
(2001-1994)%		62,72%		5,91%	150,99%	12,62%	-75,41%		504,2%	4233,3%		
Ү (2001-1993)%		29,53%		-25,81%	135,63%	-15,52%	-76,66%	-100%	-21,62%	-51,85%		390,00%

Хураасан хүнсний ногооны бүтэц (2000 он)

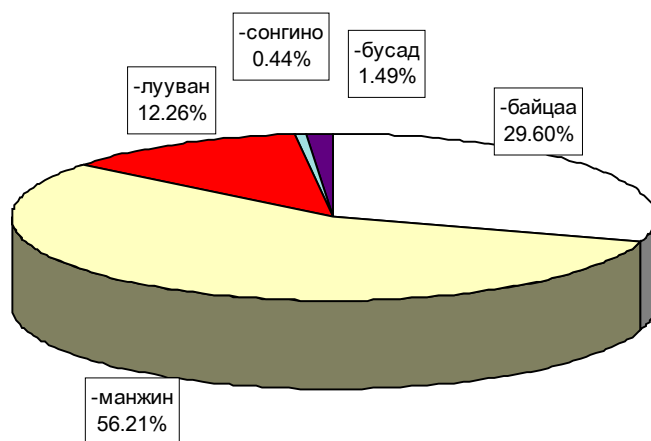

2001 онд хураасан хүнсний ногооны бүтэц

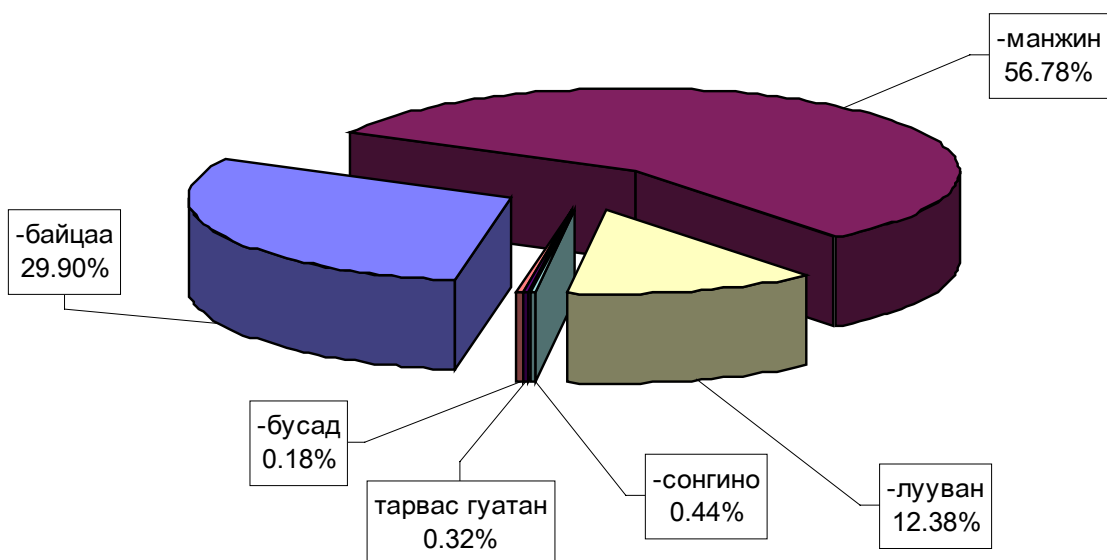

ХУРААСАН УРГАЦ - GROPS

' Бүгд-Total," (тонн -tons)	Тэжээлийн ургамал			үүнээс of which		Бэлтгэсэн		Техникийн ургамал	
	Fodder crops			Ногоон тэжээл green fodder	Бусад other	дарш silage	сүрэл	Бүгд Total	тосны ургамал fodder oil
	2000 он	2001 он	хувь percent						
Аргалант		150.0		150.0			54.0	800.0	800.0
Батсүмбэр	100.0								
Баяхангай								5.0	5.0
Баянцогт							320.0	35.0	35.0
Баянчандмань	50.0						108.0		
Жаргалант		24.3			24.3				
Угтаал							25.0		
Аймгийн дүн	150.0	174.3	116.2%	150.0	24.3		507.0	840.0	840.0
1999 онд		1215.0		300.0	60.0	855.0	573.0	153.0	153.0
1998 онд		6259.5		2141.5		4118.0	2595.3		
1997 онд		6243.0		170.0	320.0	5753.0	1276.0		
1996 онд		7293.1		55.0	63.1	7175.0	180.0		
1995 онд		9989.0		2057.0		7932.0	750		
1994 онд		18363.1		2503.1		15860.0	957	2.0	2.0
1993 онд		44123.3		4818.1		39270.2	2814	14.0	14.0
(2001-1999)+,-		-1040.7		-150.0	-35.7	-855.0	-66	687.0	687.0
З (2001-1998)+,-		-6085.2		-1991.5	24.3	-4118.0	-2088	840.0	840.0
(2001-1997)+,-		-6068.7		-20.0	-295.7	-5753.0	-769.0	840.0	840.0
(2001-1996)+,-		-7118.8		95.0	-38.8	-7175.0	327.0	840.0	840.0
Ө (2001-1995)+,-		-9814.7		-1907.0	24.3	-7932.0	-243.0	840.0	840.0
(2001-1994)+,-		-18188.8		-2353.1	24.3	-15860.0	-450.0	838.0	838.0
(2001-1993)+,-		-43949.0		-4668.1	24.3	-39270.2	-2307.0	826.0	826.0
Р (2001-1999)%		-85.65%		-50.00%	-59.50%	-100%	-11.5%		
(2001-1998)%		-97.22%		-93.00%		-100%	-80.5%		
(2001-1997)%		-97.21%		-11.76%	-92.41%	-100%	-60.3%		
У (2001-1996)%		-97.61%		172.73%	-61.49%	-100%	181.67%		
(2001-1995)%		-98.26%		-92.71%		-100%	-32.40%		
(2001-1994)%		-99.05%		-94.01%		-100%	-47.02%	41900%	41900%
У (2001-1993)%		-99.60%		-96.89%		-100%	-81.98%	5900%	5900%

ХУРААСАН УРГАЦ - GROPS

" Иргэдийн Individually" (тонн -tons)	Үр тариа бүгд	ү ү н э э с - of which					ТӨМС
		Улаан	Арвай	Овьёос	Хөх	Бусад	
	Cereals- total	wheat	barley	oats	тариа rye	other	Potato
Алтанбулаг							25.00
Аргалант							8.20
Архуст							25.00
Батсүмбэр							188.00
Баян							0.90
Баяндэлгэр							10.50
Баянжаргалан							0.70
Баян-Өнжүүл							1.00
Баянхангай							0.70
Баянцагаан							
Баянцогт	60.0	60.0					143.00
Баянчандмань	55.0	5.0	50.0				134.00
Борнуур	34.0	34.0					2768.30
Бүрэн							0.20
Дэлгэрхаан							12.00
Жаргалант							3440.00
Заамар							139.10
Лүн							3.30
Мөнгөнморьт							39.00
Өндөрширээт							1.50
Сүмбэр	10.0	10.0					301.00
Сэргэлэн							2.80
Угтаал							864.30
Цээл	1085.0	1085.0					640.00
Эрдэнэ							152.00
Эрдэнэсант	70.0	70.0					16.00
Зуунмод							24.60
Аймгийн дүн	1314.0	1264.0	50.0				8941.10
2000 онд	285.0	257.0	28.0				7310.90
1999 онд	1105.8	1082.8	23.0				8748.10
1998 онд	565.0	557.0	8.0				5436.10
1997 онд	3482.2	3432.2			50.0		5841.38
1996 онд	912.9	885.9	27.0				4723.90
1995 онд	1069.9	999.90	70.0				3540.90
1994 онд	454.0	428.0	26.0				2794.20
1993 онд	205.0	205.0					2211.90
(2001-2000)+,-	1029.0	1007.0	22.0				1630.20
(2001-1999)+,-	208.2	181.2	27.0				193.00
З (2001-1998)+,-	749.0	707.0	42.0				3505.00
(2001-1997)+,-	-2168.2	-2168.2	50.0		-50.0		3099.7
(2001-1996)+,-	401.1	378.1	23.0				4217.20
Ө (2001-1995)+,-	244.1	264.1	-20.0				5400.20
(2001-1994)+,-	860.0	836.0	24.0				6146.90
(2001-1993)+,-	1109.0	1059.0	50.0				6729.20
(2001-2000)%	361.05%	391.83%	78.57%				22.30%
Р (2001-1999)%	18.83%	16.73%	117.4%				2.21%
(2001-1998)%	132.57%	126.93%	525.0%				64.48%
(2001-1997)%	-62.27%	-63.17%			-100.0%		53.06%
Ү (2001-1996)%	43.94%	42.68%	85.2%				89.27%
(2001-1995)%	22.82%	26.41%	-28.6%				152.51%
(2001-1994)%	189.43%	195.33%	92.3%				219.99%
Ү (2001-1993)%	540.98%	516.59%					304.23%

ХУРААСАН УРГАЦ - GROPS

" Иргэдийн Individually" (тонн -tons)	Хүнсний ногоо бүгд Vegetables- total	Ү Ү Н Э Э С								
		байцаа	ман- эжин	лууван	сон- гино	сармис	өргөст хэмх	улаан лооль	тарвас, гуатан	бусад
		cabbage	turnip	carrot	onion	carlic	cucum- ber	tomato	melons	other
Алтанбулаг	298.00	176.00	38.00	84.00						
Аргалант	1.20		0.80		0.20		0.10	0.10		
Архуст	30.00	6.00	24.00							
Батсүмбэр	265.00	73.00	112.00	60.00					20.00	
Баян										
Баяндэлгэр	1.20	0.20	0.55	0.40	0.05					
Баянжаргалан	0.20		0.10	0.05	0.05					
Баян-Өнжүүл	0.50		0.50							
Баянхангай	0.50		0.50							
Баянцагаан										
Баянцогт	89.98	6.30	75.00	3.00	4.00		1.50	0.10	0.04	0.04
Баянчандмань	1297.30		1239.00	57.00	0.80					0.50
Борнуур	1822.20	747.60	740.60	334.00						
Бүрэн										
Дэлгэрхаан	5.20				5.20					
Жаргалант	444.70	209.50	133.00	95.00	5.10					2.10
Заамар	5.20		3.20		2.00					
Лүн	3.80	0.90	2.10	0.40	0.20		0.10	0.10		
Мөнгөнморьт	4.60	1.30	2.00	0.80	0.50					
Өндөрширээт	0.30		0.20		0.10					
Сүмбэр	79.10	6.60	68.40	3.60	0.50					
Сэргэлэн	7.10		6.40	0.40	0.30					
Угтаал	79.50	8.50	59.80	9.50	0.80		0.60			0.30
Цээл	91.80	21.00	48.00	13.80	9.00					
Эрдэнэ	25.00	7.00	18.00							
Эрдэнсант	72.00		72.00							
Зуунмод	16.10	5.30	7.00	3.20			0.40	0.20		
Аймгийн дүн	4640.48	1269.20	2651.15	665.15	28.80		2.70	0.50	20.04	2.94
2000 онд	4795.59	1334.91	2760.00	635.73	26.90	0.04	12.56	10.10		15.35
1999 онд	4807.40	1453.90	2085.95	1107.15	154.35	0.05	2.90	1.60	0.46	1.04
1998 онд	6516.60	1550.44	4425.41	511.44	21.64	0.15	0.80	0.20		6.52
1997 онд	5343.30	741.65	4158.40	391.88	48.95		0.11	0.75		1.56
1996 онд	2304.90	517.70	1427.70	336.10	21.50	1.00	0.50	0.10		0.30
1995 онд	4574.03	793.20	3107.10	594.80	54.50	0.03				24.4
1994 онд	1072.07	431.90	481.91	110.10	47.64		0.46	0.06		
1993 онд	1129.78	359.14	479.50	235.80	54.44	0.30				0.6
(2001-2000)+,-	-155.11	-65.71	-108.85	29.42	1.90	-0.04	-9.86	-9.60	20.04	-12.4
(2001-1999)+,-	-166.92	-184.70	565.20	-442.00	-125.55	-0.05	-0.20	-1.10	19.58	1.90
З (2001-1998)+,-	-1876.12	-281.24	-1774.26	153.71	7.16	-0.15	1.90	0.30	20.04	-3.58
(2001-1997)+,-	-702.8	527.6	-1507.3	273.3	-20.2		2.59	-0.25	20.04	1.38
(2001-1996)+,-	2335.6	751.5	1223.5	329.1	7.3	-1.00	2.20	0.40	20.04	2.64
Ө (2001-1995)+,-	66.5	476.0	-456.0	70.4	-25.7	-0.03	2.70	0.50	20.04	-21.46
(2001-1994)+,-	3568.4	837.3	2169.2	555.1	-18.8		2.24	0.44	20.04	2.94
(2001-1993)+,-	3510.7	910.1	2171.7	429.4	-25.6	-0.30	2.70	0.50	20.04	2.34
(2001-2000)%	-3.23%	-4.92%	-3.94%	4.63%	7.06%	-100.0%	-78.50%	-95.05%		-80.85%
Р (2001-1999)%	-3.47%	-12.70%	27.10%	-39.92%	-81.34%	-100.0%	-6.9%	-68.8%	4256.5%	182.7%
(2001-1998)%	-28.79%	-18.14%	-40.09%	30.06%	33.09%	-100.0%	237.5%	150.0%		-54.9%
(2001-1997)%	-13.15%	71.13%	-36.25%	69.73%	-41.16%		2354.5%	-33.3%		88.5%
Ү (2001-1996)%	101.33%	145.16%	85.69%	97.90%	33.95%	-100.0%	440.0%	400.0%		880.0%
(2001-1995)%	1.45%	60.01%	-14.67%	11.83%	-47.16%	-100.0%				-88.0%
(2001-1994)%	332.85%	193.86%	450.13%	504.13%	-39.55%		487.0%	733.3%		
У (2001-1993)%	310.74%	253.40%	452.90%	182.08%	-47.10%	-100.0%				390.0%

ХУРААСАН УРГАЦ - GROPS

" Иргэдийн Individually" (тонн -tons)	Тэжээ- лийн ургамал	Ү Ү Н Э Э С			Бэлтгэсэн	
		Ногоон тэжээл	Олон наст	Даршны ургамал	дарш	сүрэл
		Fodder crops	green fodder	multi- ble crops	silage	
Аргалант	60.00	60.0				40.0
Архуст						3.0
Баянцогт						320.0
Борнуур						2.5
Жаргалант						295.0
Сүмбэр						25.0
Утгаал						25.0
Цээл						500.0
Эрдэнэсант						45.0
Аймгийн дүн	60.0	60.0				1255.5
2000 онд	150.0	150.0				365.0
1999 онд	180.0	180.0				253.0
1998 онд	223.0	223.0				1016.3
1997 онд						501.0
1996 онд						
1995 онд	4.00	4.00				
1994 онд	300.00	100.00		200.0		
1993 онд						
(2001-2000)+,-	-90.00	-90.00				890.50
(2001-1999)+,-	-120.00	-120.00				1002.5
З (2001-1998)+,-	-163.00	-163.00				239.2
(2001-1997)+,-	60.0	60.0				754.5
(2001-1996)+,-	60.0	60.0				1255.5
Ө (2001-1995)+,-	56.0	56.0				1255.5
(2001-1994)+,-	-240.0	-40.0		-200.0		1255.5
(2001-1993)+,-	60.0	60.0				1255.5
(2001-2000)%	-60.0%	-60.0%				244.0%
Р (2001-1999)%	-66.7%	-66.7%				396.25%
(2001-1998)%	-73.1%	-73.1%				23.54%
(2001-1997)%						150.60%
Ү (2001-1996)%						
(2001-1995)%	1400.0%	1400.0%				
(2001-1994)%	-80.0%	-40.0%		-100%		
Ү (2001-1993)%						

2001 оны ГАЗАР ТАРИАЛАНГИЙН БҮТЭЭГДЭХҮҮНИЙ ХҮНСНИЙ ХЭРЭГЦЭЭНД НИЙЛҮҮЛЭЛТ.

	Үр тариа-бүгд			Ү Ү Н Э Э С						
	2000 он	2001 он	хувь	Улаан буудай			Арвай	Овьёос	Хөх тариа	Бусад
				2000 он	2001 он	хувь				
Алтанбулаг										
Аргалант	52.2	104.0	199.2%	32.0	26.0		40.0	10.0	28.0	
Архуст										
Батсүмбэр										
Баян										
Баяндэлгэр										
Баянжаргалан										
Баян-Өлжүүл										
Баянхангай	25.0			25.0						
Баянцагаан										
Баянцогт	170.0	187.0	110.0%	170.0	187.0					
Баянчандмань		49.0	#DIV/0!		3.0		46.0			
Борнуур	63.0	14.0	22.2%	63.0	14.0					
Бүрэн										
Дэлгэрхаан										
Жаргалант	2131.5	3604.0	169.1%	2131.5	3604.0					
Заамар	40.0			40.0						
Лүн	160.0			160.0						
Мөнгөнморьт										
Өндөрширээт										
Сүмбэр	667.8			667.8						
Сэргэлэн										
Угтаал	393.0			393.0						
Цээл	6639.6	7576.0	114.1%	6157.6	7169.0		227.0	180.0		
Эрдэнэ										
Эрдэнэсант	264.0	82.0	31.1%	264.0	59.0			23.0		
Зуунмод										
Аймгийн дүн	10606.1	11616.0	109.5%	10103.9	11062.0	109.5%	313.0	213.0	28.0	
2000 онд	13130.9	10606.1	80.8%	12804.5	10103.9	78.9%	485.2		17.0	
1999 онд	4258.5	13130.9	308.3%	4028.5	12804.5	317.8%	287.7	38.7		
1998 онд	33884.5	4258.5	12.6%	32543.3	4028.5	12.4%	230.0			
1997 онд		33884.5			32543.3		1170.2		171.0	
1996 онд		32876.1			31422.8		1433.5	8.0	11.8	
1995 онд		33633.8			32135.8		1368.0	27.0	103.0	
1994 онд		41086.2			40846.9		139.3	100.0		
1993 онд		60954.2			56362.6		3178.0	1201.0	212.6	
(2001-2000)+,-		1009.9			958.1		-172.2	213.0	11.0	
З (2001-1999)+,-		-1514.9			-1742.5		25.3	174.3	28.0	
(2001-1998)+,-		7357.5			7033.5		83.0	213.0	28.0	
(2001-1997)+,-		-22268.5			-21481.3		-857.2	213.0	-143.0	
Ө (2001-1996)+,-		-21260.1			-20360.8		-1120.5	205.0	16.2	
(2001-1995)+,-		-22017.8			-21073.8		-1055.0	186.0	-75.0	
(2001-1994)+,-		-29470.2			-29784.9		173.7	113.0	28.0	
Р (2001-1993)+,-		-49338.2			-45300.6		-2865.0	-988.0	-184.6	
(2001-2000)%		9.52%			9.48%		-35.49%		64.71%	
(2001-1999)%		-11.54%			-13.61%		8.79%	450%		
(2001-1998)%		172.77%			174.59%		36.09%			
Ө (2001-1997)%		-65.72%			-66.01%		-73.25%		-83.63%	
(2001-1996)%		-64.67%			-64.80%		-78.17%	2563%	137.29%	
Ө (2001-1995)%		-65.46%			-65.58%		-77.12%	689%	-72.82%	
(2001-1994)%		-71.73%			-72.92%		124.69%	113%		
(2001-1993)%		-80.94%			-80.37%		-90.15%	-82%	-86.83%	

2001 оны ГАЗАР ТАРИАЛАНГИЙН БҮТЭЭГДЭХҮҮНИЙ ХҮНСНИЙ ХЭРЭГЦЭЭНД НИЙЛҮҮЛЭЛТ.

	ТӨМС		Хүнсний ногоо Бүгд	Ү ү н э э с								
	Хүн- сэнд	Бусад (үрэнд)		байцаа	ман- жин	дууван	сон- гино	сармис г	өргөст хэмх	улаан лооль	бусад	
Алтанбулаг	25.0		298.00	176.00	38.00	84.00						
Аргалант	8.2		1.20		0.80		0.20		0.10	0.10		
Архуст	125.0	105.0	111.80	24.00	85.80							2.00
Батсүмбэр	288.0	50.0	528.00	225.00	138.00	105.00		20.00				40.00
Баян	9.9											
Баяндэлгэр	8.5	2.0	1.20	0.20	0.55	0.40	0.05					
Баянжаргалан	0.70		0.20		0.10	0.05	0.05					
Баян-Өнжүүл	1.0		0.50		0.50							
Баянхангай	1.5		0.80		0.80							
Баянцагаан												
Баянцогт	84.0	191.0	59.98	6.30	45.00	3.00	4.00	0.04	1.50	0.10		0.04
Баянчандмань	485.0	150.0	1615.30		1547.00	67.50	0.80					
Борнуур	2912.3	1000.0	1988.60	789.60	816.00	372.00			3.00	2.00		6.00
Бүрэн	0.2											
Дэлгэрхаан	10.0		5.20				5.20					
Жаргалант	3015.0	1850.0	762.60	264.50	293.00	200.00	5.10					
Заамар	79.1	84.0	67.20	4.00	35.20	20.00	8.00					
Лүн	3.3		3.80	0.90	2.10	0.40	0.20		0.10	0.10		
Мөнгөнморьт	44.0		11.10	1.60	7.00	2.00	0.50					
Өндөрширээт	1.2	0.3	0.31		0.20		0.10					0.01
Сүмбэр	401.9	529.0	12.00	3.20	6.60	1.20	1.00					
Сэргэлэн	6.8		8.00		6.90	0.60	0.50					
Угтаал	697.0	296.0	86.00	8.50	62.80	11.00	0.80		0.60			2.30
Цээл	500.0	140.0	91.80	21.00	48.00	13.80	9.00					
Эрдэнэ	157.0		28.00	7.00	21.00							
Эрдэнэсант	26.0	86.0	72.00		72.00							
Зуунмод	31.4	6.2	20.10	5.90	9.00	3.40			0.50	0.30		1.00
Аймгийн дүн	8922.00	4489.50	5773.69	1537.70	3236.35	884.35	35.50	20.04	5.80	2.60	51.35	
2000 онд	5931.80	4464.30	5006.90	1502.81	2764.00	629.63	26.61		20.80	11.70		51.35
1999 онд	6308.60	6198.10	3672.90	1215.70	1530.55	765.55	154.75	0.05	4.40	1.30		0.60
1998 онд	6591.90	3888.50	7709.00	2343.20	5045.30	273.90	22.10		5.30	1.20		18.00
1997 онд	8282.76	4525.70	7359.44	2056.20	4428.40	820.08	50.50		2.11	2.15		
1996 онд	5885.5		3784.8	1510.1	1878.6	383.0	10.2		2.1	0.8		
1995 онд	7505.5		6141.2	1407.3	3897.0	804.2	30.0					2.7
1994 онд	4866.2		2280.3	896.4	905.6	475.0	3.1					0.2
1993 онд	8837.3		3823.4	1671.3	1263.4	839.1	49.5			0.1		
З (2001-2000)+,-	2990.2		766.79	34.89	472.35	254.72	8.89	20.0	-15.00	-9.10		
(2001-1999)+,-	2613.4		2100.79	322.00	1705.80	118.80	-119.25	20.0	1.40	1.30		50.75
(2001-1998)+,-	2330.1		-1935.31	-805.50	-1808.95	610.45	13.40	20.0	0.50	1.40		33.35
Ө (2001-1997)+,-	639.2		-1585.75	-518.50	-1192.05	64.27	-15.00	20.04	3.69	0.45		51.35
(2001-1996)+,-	3036.5		1988.89	27.60	1357.75	501.35	25.30	20.04	3.70	1.80		51.35
(2001-1995)+,-	1416.5		-367.51	130.40	-660.65	80.15	5.50	20.04	5.80	2.60		48.65
(2001-1994)+,-	4055.8		3493.39	641.30	2330.75	409.35	32.40	20.04	5.80	2.60		51.15
Р (2001-1993)+,-	84.7		1950.29	-133.60	1972.95	45.25	-14.00	20.04	5.80	2.50		51.35
(2001-2000)%	50.41%		15.31%	2.32%	17.09%	40.46%	33.41%		-72.12%	-77.78%		
(2001-1999)%	41.43%		57.20%	26.49%	111.45%	15.52%	-77.06%	399.80	31.82%	100.00%		8458%
Ө (2001-1998)%	35.35%		-25.10%	-34.38%	-35.85%	222.87%	60.63%		9.43%	116.67%		185%
(2001-1997)%	7.72%		-21.55%	-25.22%	-26.92%	7.84%	-29.70%		174.88%	20.93%		
Ө (2001-1996)%	51.59%		52.55%	1.83%	72.27%	130.90%	248.04%		176.19%	225.00%		
(2001-1995)%	18.87%		-5.98%	9.27%	-16.95%	9.97%	18.33%					1801.9%
(2001-1994)%	83.35%		153.20%	71.54%	257.37%	86.18%	1045.16%					25575.0%
(2001-1993)%	0.96%		51.01%	-7.99%	156.16%	5.39%	-28.28%			2500.0%		

2001 онд 66063.7 тонн өвс, 60390.0 гектар уринш бэлтгэсэн нь 2000 оноос өвс 23038.9 тонноор, уринш 28371.0 гектараар өслөө .

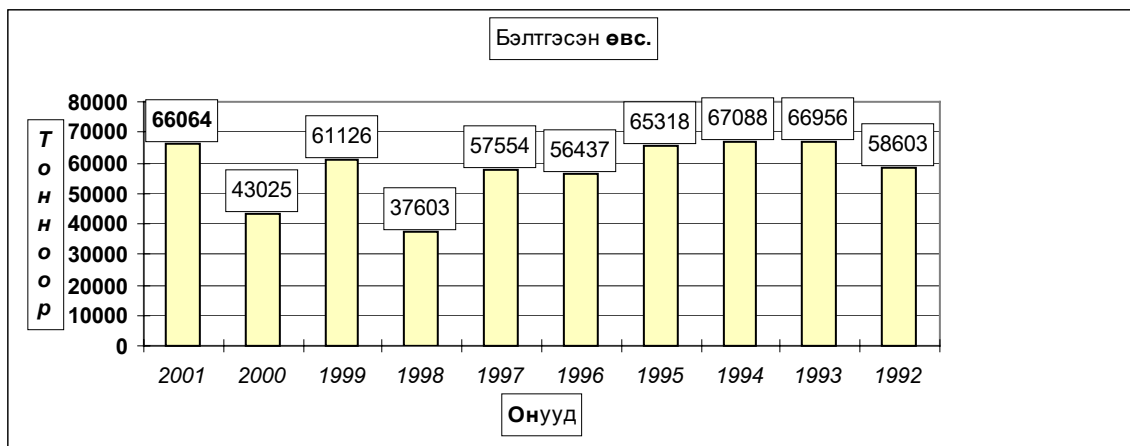

	Бэлтгэсэн өвс, тонноор Hay harvest, tons			Бэлтгэсэн гар тэжээл (тонн) Hand made fodder, in terms of tonns	Бэлдсэн уринш Land preparation (гектар -hectar)		
	2000	2001	хувь percent		2000	2001	хувь percent
	Алтанбулаг	190,0	1350,0		710,5%	50,0	
Аргалант	610,0	690,0	113,1%	24,0	1500,0	3645,0	243,0%
Архуст	718,5	706,0	98,3%	46,9			
Батсүмбэр	6000,0	6200,0	103,3%	0,3	20,0		0,0%
Баян	350,0	74,0	21,1%	9,0			
Баяндэлгэр	652,0	1450,0	222,4%	2,5			
Баянжаргалан	30,5	108,7	356,4%	2,0			
Баян-Өнжүүл	35,0	267,0	762,9%	93,6			
Баянхангай	500,0	906,5	181,3%	39,0	50,0	400,0	800,0%
Баянцагаан	80,0	90,0	112,5%	35,0			
Баянцогт	800,0	1943,0	242,9%	51,4	2350,0	6222,0	264,8%
Баянчандмань	666,9	2300,0	344,9%	43,7	250,0	512,0	204,8%
Борнуур	4997,0	7800,0	156,1%	34,0	1200,0	1200,0	100,0%
Бүрэн	21,0	175,0	833,3%	27,0			
Дэлгэрхаан	40,0	104,0	260,0%	37,3			
Жаргалант	4000,0	4430,0	110,8%	1,5	10000,0	14455,0	144,6%
Заамар	2500,0	3958,0	158,3%	0,5	200,0	1750,0	875,0%
Лүн	384,8	2198,0	571,2%	24,3	300,0		0,0%
Мөнгөнморьт	5250,0	5250,0	100,0%	1,6			
Өндөрширээт	208,7	997,0	477,7%	20,0			
Сүмбэр	1450,0	1790,5	123,5%	37,5	2346,0	3899,0	166,2%
Сэргэлэн	200,0	1450,0	725,0%	6,4			
Угтаал	3315,5	5320,0	160,5%	3,9	150,0	7361,0	4907,3%
Цээл	4800,0	6232,0	129,8%	32,0	12923,0	17855,0	138,2%
Эрдэнэ	4350,0	5930,0	136,3%	39,5			
Эрдэнэсант	320,0	2699,0	843,4%	30,0	730,0	3091,0	423,4%
Зуунмод	554,9	1645,0	296,4%	12,5			
Бүгд дүн	43024,8	66063,7	153,5%	705,4	32019,0	60390,0	188,6%

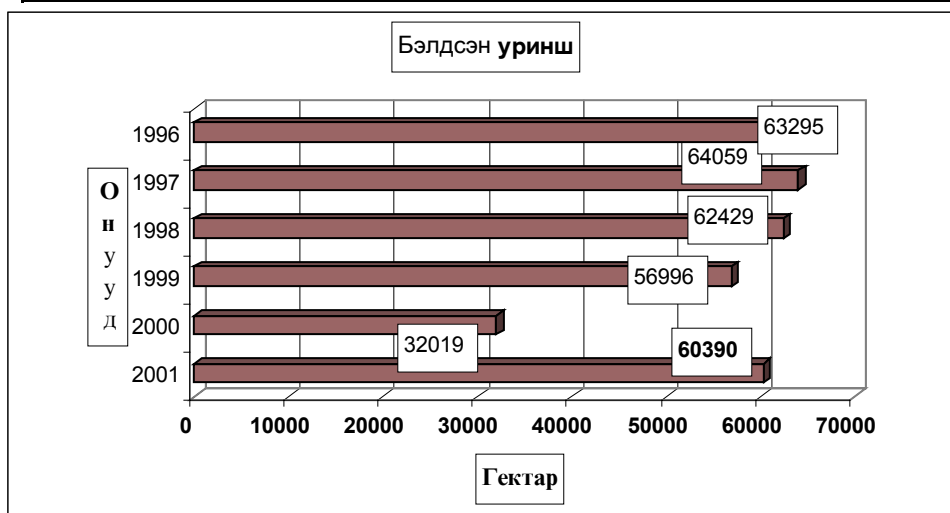



А Ж Ү Й Л Д В Э Р

Өмчийн бүх төрлийн аж үйлдвэрийн газрууд **2001 онд** (1995 оны үнээр, зэрэгцүүлсэн үнэнд шилжүүлснээр) **24203.23** сая ₮-ийн бүтээгдэхүүн үйлдвэрлэсэн нь өмнөх оноос **2.7 хувь** буюу **642.7** сая ₮-өөр **өслөө**. Аймгийн нийт бүтээгдэхүүний үйлдвэрлэл өссөн нь Алт, модон эдлэлийн үйлдвэрлэлээс бусад бүх үйлдвэрүүдийн үйлдвэрлэл өмнөх оны мөн үеэс **9.0-526,1 хувь** буюу **2.9-528.7** сая ₮-өөр өссөнтэй холбоотой байна.

АЖҮЙЛДВЭРИЙН НИЙТ БҮТЭЭГДЭХҮҮН, 1995 оны зэрэгцүүлэх үнээр,
гол нэрийн бүтээгдэхүүнээр, сая.төг

GROSS INDUSTRIAL OUTPUT, at constant prices of 1995, estimation by major commodities, mln tog

АЖҮЙЛДВЭРИЙН САЛБАР INDUSTRIAL SECTOR	1999 I-XII	2000 I-XII	2001 I-XII	Дүнд эзлэх хувь Percentage share to total			2001% 2000%
				1999	2000	2001	
Нийт дүн Total	22405.11	23565.59	24203.23	100.0%	100.0%	100.0%	102.7%
Ашигт малтмал олборлолт mining and quarrying	21577.30	22778.82	22278.03	96.31%	96.66%	92.05%	97.8%
Хүнсний бүтээгдэхүүн, ундаа үйлдвэрлэл Manufacture of food products and beverages	223.77	204.69	488.00	1.00%	0.87%	2.02%	238.4%
Ү Сүү, сүүн бүтээгдэхүүн үйлдвэрлэл Manufacture of dairy products	0.19	0.5	8.57	0.001%	0.002%	0.0354%	1714.0%
Ү Үр тарианы гуриг, цардуул, малын тэжээл Manufacture of grain mill products, starches, starch products, and prepared animal feeds	40.10	34.30	37.28	0.179%	0.146%	0.154%	108.7%
с Хүнсний бусад бүтээгдэхүүний, үйлдвэрлэл Manufacture of other food products	43.19	31.95	34.74	0.193%	0.136%	0.144%	108.7%
с Ундаа үйлдвэрлэл/согтууруулах ундаа ороол/ Manufacture of beverages	140.29	137.94	407.41	0.626%	0.585%	1.683%	295.4%
Нэхмэлийн үйлдвэрлэл Manufacture of textiles	17.60	4.29	6.86	0.08%	0.02%	0.03%	159.9%
Хувцас үйлдвэрлэл, үсдэг арьс боловсруулалт Manufacture of wearing apparel dressing and dyeing of fur	266.81	119.51	748.2	1.19%	0.51%	3.09%	626.1%
Арьс шир боловсруулах, ширэн эдлэл, гутал үйлдвэрлэл Tanning, dressing of leather, manufacture of luggage, handbags, saddlery harnesses, footwear	19.82	32.54	35.46	0.09%	0.14%	0.15%	109.0%
Мод, модон эдлэл Manufacture of wood and wooden products	36.33	132.14	48.29	0.16%	0.56%	0.20%	36.5%
Нийгдэх, хэвдэх, дуу бичиг хийх ажлаагаа Publishing, printing and reproduction of recorded media	0.75	0.97	1.38	0.003%	0.004%	0.006%	142.3%
Төмрийн үйлдвэрлэл Manufacture of basic metals	0.10	0.01	1.82	0.000%	0.000%	0.008%	0.0%
Цахилгаан, дулаан, уур үйлдвэрлэл Electricity, thermal energy, steam	262.63	292.62	595.19	1.17%	1.24%	2.46%	203.4%

Аж үйлдвэрийн гол нэр төрлийн 39 бүтээгдэхүүнээс 26 нэрийн бүтээгдэхүүний үйлдвэрлэл өнгөрсөн оноос өссөн байна. Нэр төрлөөр нь үзвэл гурил, тлх, нарийн боов, архи, ундаа, малын тэжээл, монгол дээл, сүлжмэл эдлэл, эсгий гутал, эсгий, гэрийн хэрэглэл, төрөл бүрийн цамц, өмд, шорт, спорт хослол, костюм, жинсэн юбка, хэрэглээний мод, пийшин, зуух яндан, суудлын машины чиргүүл, хүснэгт маягт, цахилгаан, дупааны эрчим хүч, сувагжуулалт, цэвэрүс борлуулалт, сүү, сүүн бүтээгдэхүүн зэрэг бүтээгдэхүүний үйлдвэрлэл нэмэгдэж, арвайн гурил, савхин гутал, эмэгтэй хослол, куртка, хөвөнтэй бээлий, хивс, цонх, зүсмэл материал, сонин, ном товхимол, тоосго, алт зэрэг 12 нэрийн бүтээгдэхүүний үйлдвэрлэл буурчээ.

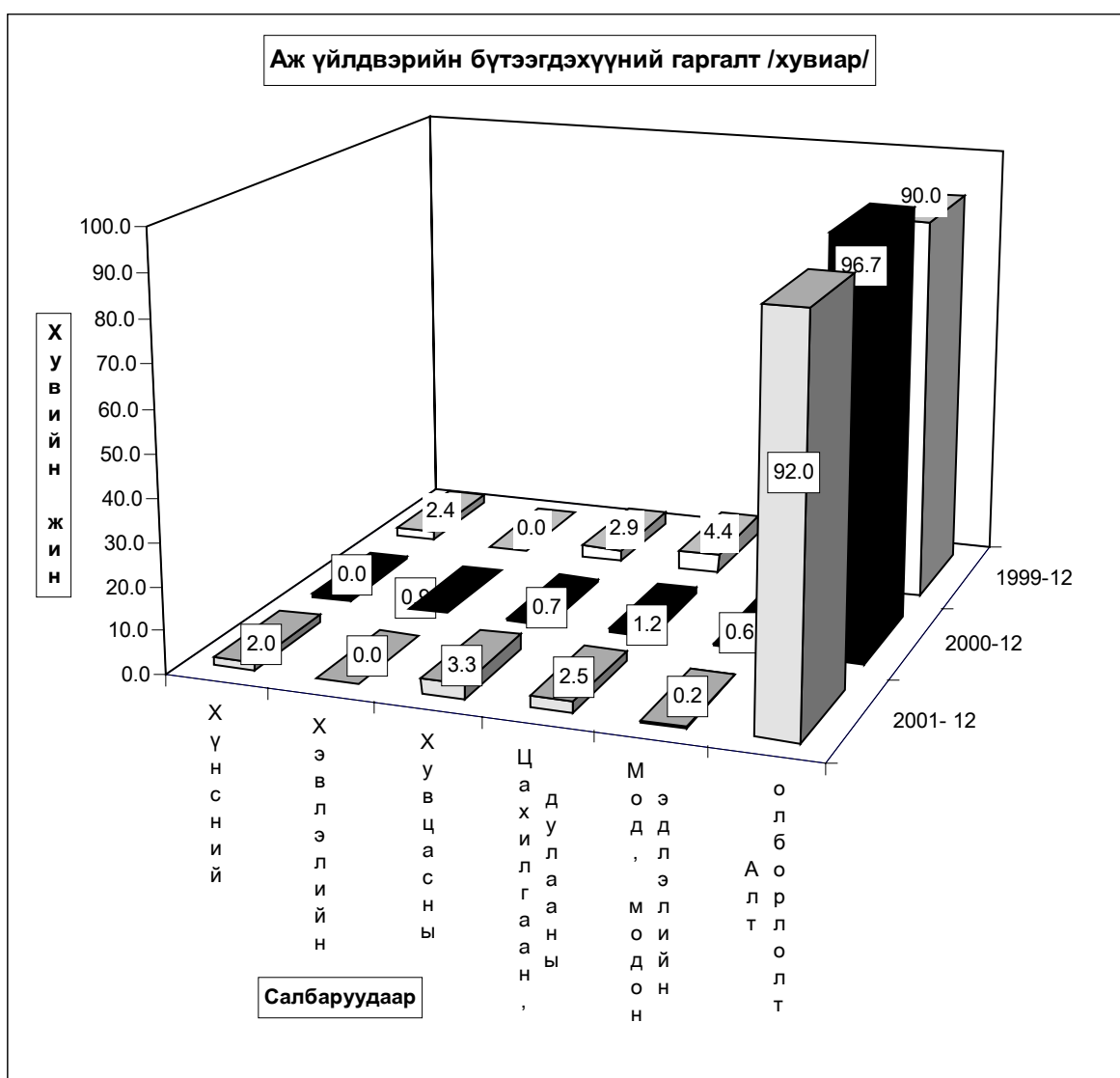

ГОЛ НЭР ТӨРЛИЙН БҮТЭЭГДЭХҮҮН ҮЙЛДВЭРЛЭЛТ
PRODUCTION OF MAJOR COMMODITIES

Гол нэр төрлийн бүтээгдэхүүн	MAJOR COMMODITIES	Хэмжих нэгж	units	Бүтэн 12 сарын гүйцэтгэл			2000 оноос зөрүү (+,-) биет хэмжээ
				(биет хэмжээгээр)			
				1999 он	2000 он	2001он	
	Mongolian traditional costume						
Монгол дээл, тэрлэг бүгд	"DEEL"	ширхэг	pieces	1450	808	2847	2039
Сүлжмэл эдлэл	Knitted goods	мян,төг	thous.teg	17331.2	4047.0	6832.0	2785.0
Савхин гутал бүгд	Leather footwear	хос	pairc	1773	1734	1067	-667
Эмэгтэй хослол	Female suits	хос	pairc	957	0	0	0
Эсгий гутал бүгд	felt boots	хос	pairc	2755	6381	8249	1868
Хивс	Carpet	мян,кв,м	thous.m2	0.09	0.08	0.01	-0.07
Хэрэглээний мод	Wood as a fuel	мян,м3	thous.m3	1.8	0.0	1.5	1.5
Гурил	Wheat flour	тонн	tons	318.1	270.7	295.0	24.3
Талх	Bread	тонн	tons	255.7	201.9	220.3	18.4
Нарийн боов	bakery products	тонн	tons	37.2	22.0	23.6	1.6
Арвайн гурил	bakery flour	тонн	tons	0.4	1.0	0.0	-1.0
Савхин дээл, куртка	Leather jacket	ширхэг	pieces	33	0	0	0
Костюм	Suits	хос	paire	6	26387	48318	21931
Гэрийн мод, модон эдлэл	Wood and wooden articles	мян,төг	thous.teg	7078.4	4206.0	6161.0	1955.0
Ундаа	Soft drinks	мян,литр	thous.l	137.7	162.7	180.0	17.3
Зүсмэл материал	Sawn wood	мян,м3	thous.m3	1.8	6.6	2.6	-4.0
Тэжээл	Fodder	тонн	tons	81.6	83.2	87.6	4.4
Куртка	Jacket	ширхэг	pieces	24303	44070	696	-43374
Цамц, Желет	Sweater	ширхэг	pieces	248493	39592	79924	40332
Өмд	Troosers @ pants	ширхэг	pieces	285985	273399	301805	28406
Шорт	shorts	ширхэг	pieces	37083	25938	169582	143644
Жинсэн юбка		ширхэг	pieces	0	0	57893	57893
Пальто	Overcoat	ширхэг	pieces	23	0	0	0
Алт, мөнгөн эдлэл	Jewellery	ширхэг	pieces	2	0	0	0
Хөвөнтэй бээлий	Cotton mittens	хос	pairc	1440	150	0	-150
Цэвэр ус борлуулалт	Distribution water	мян/м3	thous.m3	273.9	165.6	343.3	177.7
Сувагжуулалт	Collection, purification and distribution water	мян/м3	thous.m3	176.9	106.2	186.4	80.2
Зуух, яндан, пийшин	oven, chimney	ширхэг	pieces	76	28	104	76
Барилгын хаалга, цонх	Building door and windows	мян,м,кв	thous.m2	0.05	0.10	0.01	-0.1
Архи, дарс	Alcohol drinks	мян, литр	thous.l	73.4	70.5	226.6	156.1
Сонин	Newspaper	мхдх	min.pr.p	6.0	0.1	0.0	-0.1
Ном товхимол	Book	мхдх	min.pr.p	0.1	10.0	0.0	-10.0
Хүснэгт маягт	Charters	мхдх	min.pr.p	174.4	247.2	540.9	293.7
Бланк / бусад	Blank /others/	мян,ш	min.pieces	22.0	6.8	6.8	0.0
Цах. Эрчим хүч	Electricity	мян,кв,ц	min.kw.h	0.7	2.2	2.9	0.7
Дул. Эрчим хүч	Thermal energy	мян,г,кл	thous.Gcal	67.0	114.7	240.7	126.0
Спорт хослол	Sports clothes	хос	paire	48001	15269	15334	65
Эсгий	Felt	мян,м	thous.m	0	0	1.4	1.4
Тоосго	Bricks	мян.шир	min.pieces	0	600.0	0.0	-600.0
Сүү,сүүн бүтээгдэхүүн	Milk, milk products	мян,төг	thous.teg	0.0	500.0	8565.0	8065.0
Алт	Gold	кг	kg	4942.0	5217.2	5102.5	-114.7

Аж үйлдвэрийн салбарын дүнгээр **2001 онд оны үнээр 46863.6 сая ₮**-ийн бүтээгдэхүүн борлуулсан нь өнгөрсөн оны мөн үеийнхээс **3.5 хувь** буюу **1576.9 сая ₮-өөр өссөн** байна. Энэ нь Модон эдлэлийн үйлдвэрлэлээс бусад бүх үйлдвэрүүдийн борлуулалтын орлого өнгөрсөн оны мөн үеэс **3.5-626,2 сая ₮-өөр өссөнөөс шалтгаалжээ.**

Оны үнээр нийт борлуулалтанд сумдын борлуулсан бүтээгдэхүүний эзлэх хувийн жин алт үйлдвэрлэдэг аж ахуйн нэгжүүдийг оруулан тооцсноор Заамар, Зуунмод, Сэргэлэн, Мөнгөнморьт зэрэг сумд 2.58-88,40 (Эдгээр сумд нийт борлуулалтын 97.14) хувийг эзлэж байна.

Алтны борлуулалтыг оруулахгүй тооцоход Зуунмод, Баянчандмань, Батсүмбэр, Жаргалант, Борнуур, Лүн, Угтаал, Цээл, Эрдэнэсэнт сумд **2.19-59.38** (Эдгээр сумдын борлуулалтын 90.69) хувийг эзлэж байна. Энэ нь тус аймгийн нийт борлуулалтанд дулааны эрчим хүч болон архины үйлдвэрүүдийн борлуулалт илүү хувийн жинг эзэлж байгаатай холбоотой байна.

АЖ ҮЙЛДВЭРИЙН БОРЛУУЛСАН БҮТЭЭГДЭХҮҮН, оны үнээр, сая төг
SOLD PRODUCTION OF INDUSTRY, at current price, mln tog

АЖ ҮЙЛДВЭРИЙН САЛБАР INDUSTRIAL SECTOR	1999 I-XII	2000 I-XII	2001 I-XII	Дүнд эзлэх хувь Percentage share to total			2001% 2000%
				1999	2000	2001	
Нийт дүн Total	40778.91	45286.78	46863.59	100.0	100.0	100.0	103.5%
Ашигт малтмал олборлолт mining and quarrying	39403.00	43646.20	44272.41	96.63%	96.38%	94.47%	101.4%
Хүнсний бүтээгдэхүүн, ундаа үйлдвэрлэл Manufacture of food products and beverages	329.79	260.60	625.52	0.81%	0.58%	1.33%	240.0%
Сүү, сүүн бүтээгдэхүүн үйлдвэрлэл Manufacture of dairy products	1.19	0.50	8.57	0.4%	0.2%	1.4%	1714.0%
Үр тарианы гурил, цардуул, малын тэжээл Manufacture of grain mill products, Starches, starch products, and prepared animal feeds	73.83	65.77	93.49	22.4%	25.2%	14.9%	142.1%
Хүнсний бусад бүтээгдэхүүний, үйлдвэрлэл Manufacture of other food products	112.66	71.75	76.29	34.2%	27.5%	12.2%	106.3%
Ундаа үйлдвэрлэл/согтууруулах ундаа ороод/ Manufacture of beverages	142.11	122.58	447.17	43.1%	47.0%	71.5%	364.8%
Нэхмэлийн үйлдвэрлэл Manufacture of textiles	8.03	4.24	6.83	0.020%	0.009%	0.015%	161.1%
Хувцас үйлдвэрлэл, үслэг арьс боловсруулалт Manufacture of wearing apparel dressing and dyeing of fur	320.17	314.86	559.16	0.79%	0.70%	1.19%	177.6%
Арьс шир боловсруулах, ширэн эдлэл, гутал үйлдвэрлэл Tanning, dressing of leather, manufacture of luggage, handbagz, saddlery harnees, footwear	29.76	44.31	51.96	0.07%	0.10%	0.11%	117.3%
Мод, модон эдлэл Manufacture of wood and wooden products	31.34	48.37	26.73	0.08%	0.11%	0.06%	55.3%
Нийтлэх, хэвлэх, дуу бичлэг хийх ажиллагаа Publishing, printing and reproduction of recorded media	4.43	7.03	18.36	0.011%	0.016%	0.039%	261.2%
Төмрийн үйлдвэрлэл Manufacture of basic metals	1.07	1.59	5.12	0.003%	0.004%	0.011%	322.0%
Цахилгаан, дулаан, уур үйлдвэрлэл Electricity, thermal energy, steam	651.32	959.58	1297.50	1.60%	2.12%	2.77%	135.2%

Ахуй үйлчилгээний байгууллагууд **2001 онд 44497.5 мянган ₮-ийн орлого** үйлчилгээний ажил хийсний **21.1 хувь** нь **оёдол**, **16.6 хувь** нь **гутал**, **13.1 хувь** нь **төмөр болон модон эдлэлийн**, **31.1 хувь** нь **үсчин гоо засал**, **гэрэл зураг**, **11.1 хувь** нь **халуун ус**, **7.0 хувь** нь **бусад** үйлчилгээний орлого байна.

АЖ ҮЙЛДВЭРИЙН БҮТЭЭГДЭХҮҮНИЙ БОРЛУУЛАЛТ, оны үнээр

SALES OF INDUSTRIAL PRODUCTION, at current price

мян -₮, mln.tog

/сумдаар/	Бүтэн 12 сарын гүйцэтгэл			Дүнд эзлэх хувь		
	1999 он	2000 он	2001 он	Percentage share to total		
				1999	2000	2001
Алганбулаг	4630.0	8096.0	22280.0	0.01	0.02	0.05
Аргалант		3648.0	24751.2		0.01	0.05
Архуст	5000.0	1800.0	35400.0	0.01	0.00	0.08
Батсүмбэр	33355.9	66310.0	153901.4	0.08	0.15	0.33
Баян	4177.0		7273.7	0.01		0.02
Баяндэлгэр	5622.1	58742.1	46371.0	0.01	0.13	0.10
Баянжаргалан		500.0	14330.0			0.03
Баян-Өнжүүл	527.0	1341.6	15599.1	0.00	0.00	0.03
Баянхангай	1608.0	18030.7	23012.0	0.00	0.04	0.05
Баянцагаан			1117.0			0.00
Баянцогт	5161.2	29403.9	16302.0	0.01	0.06	0.03
Баянчандмань	12167.8	102763.1	145355.6	0.03	0.23	0.31
Борнуур	13530.6	24278.6	116794.3	0.03	0.05	0.25
Бүрэн	1550.0	8571.7	9559.6	0.00	0.02	0.02
Дэлгэрхаан	691.9		4406.2	0.00		0.01
Жаргалант	150392.9	82354.6	103120.9	0.37	0.18	0.22
Заамар	36533859.0	40566471.3	41429636.1	89.59	89.58	88.40
Лүн	31800.0	30000.0	79859.2	0.08	0.07	0.17
Мөнгөнморьт	1127105.2	1502079.0	1207622.3	2.76	3.32	2.58
Өндөрширээт	13713.0	3657.6	6732.6	0.03	0.01	0.01
Сүмбэр	13920.0	4404.0	9234.0	0.03	0.01	0.02
Сэргэлэн	1593000.0	1489129.5	1379978.6	3.91	3.29	2.94
Утгаал	26201.5	13760.6	55660.4	0.06	0.03	0.12
Цээл	29705.1	40846.6	68956.9	0.07	0.09	0.15
Эрдэнэ	113000.0	74268.0	307654.2	0.28	0.16	0.66
Эрдэнэсант	65950.6	52415.8	71128.0	0.16	0.12	0.15
Зуунмод	992237.0	1103907.8	1507549.3	2.43	2.44	3.22
Аймгийн дүн	40778905.8	45286780.5	46863585.6	100.0	100.0	100.0

Аж үйлдвэрийн салбарт 2001 онд нийт **3797** хүн ажиллаж хөдөлмөрийн бүтээмж **6374,3** мянган төгрөг байгаа нь өнгөрсөн оны мөн үеэс **23.1** хувиар, 1999 оноос **22.0** хувиар **буурчээ**.

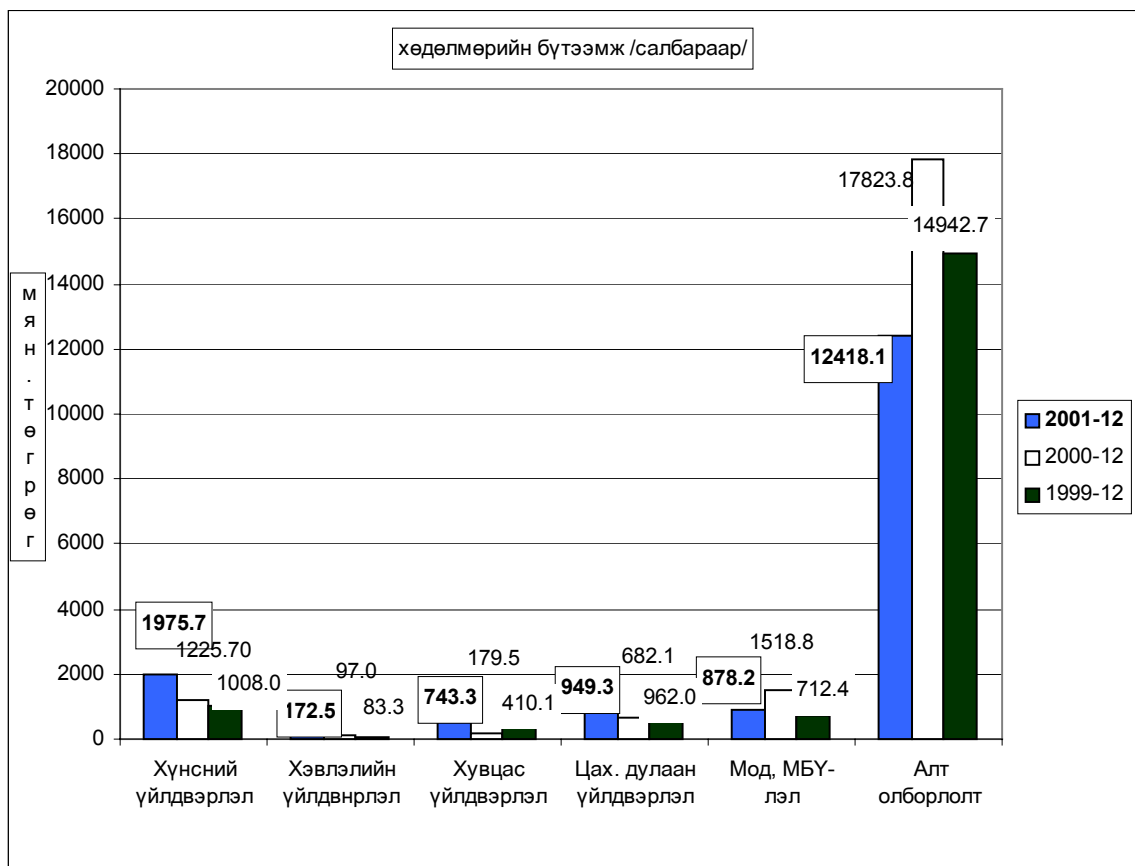

АЖ ҮЙЛДВЭРИЙН АЖИЛЛАГСДЫН ТОО, сарын эцэст
EMPLOYMENT IN INDUSTRY, at the end of the month

АЖ ҮЙЛДВЭРИЙН САЛБАР INDUSTRIAL SECTOR		1999 XII	2000 XII	2001 XII	Дүнд эзлэх хувь Percentage share to total			2001% 2000%
					1999	2000	2001	
Нийт дүн Total		2741	2842	3797	100.0	100.0	100.0	138.5%
Ашигт малтмал олборлолт mining and quarrying		1444	1278	1794	52.68%	44.97%	47.25%	124.2%
Хүнсний бүтээгдэхүүн, ундаа үйлдвэрлэл Manufacture of food products and beverages		222	167	247	8.10%	5.88%	6.51%	111.3%
Ү ү н э с	Сүү, сүүн бүтээгдэхүүн үйлдвэрлэл Manufacture of dairy products	0	0	0	0.0%	0.0%	0.0%	0.0%
	Үр тарианы гурил, цардуул, малын тэжээл Manufacture of grain mill products, Starches, starch products, and prepared animal feeds	54	37	52	24.3%	22.2%	21.1%	96.3%
	Хүнсний бусад бүтээгдэхүүний, үйлдвэрлэл Manufacture of other food products	86	58	64	38.7%	34.7%	25.9%	74.4%
	Ундаа үйлдвэрлэл/согтууруулах ундаа ороод/ Manufacture of beverages	82	72	131	36.9%	43.1%	53.0%	159.8%
Нэхмэлийн үйлдвэрлэл Manufacture of textiles		8	10	10	0.292%	0.352%	0.263%	125.0%
Хувцас үйлдвэрлэл, үслэг арьс боловсруулалт Manufacture of wearing apparel dressing and dyeing of fur		617	776	860	22.51%	27.30%	22.65%	139.4%
Арьс шир боловсруулах, ширэн эдлэл, гутал үйлдвэрлэл Tanning, dressing of leather, manufacture of luggage, handbagz, saddlery harnes, footwear		111	75	179	4.05%	2.64%	4.71%	161.3%
Мод, модон эдлэл Manufacture of wood and wooden products		51	87	55	1.86%	3.06%	1.45%	107.8%
Нийтлэх, хэвлэх, дуу бичлэг хийх ажиллагаа Publishing, printing and reproduction of recorded media		9	10	8	0.328%	0.352%	0.211%	88.9%
Төмрийн үйлдвэрлэл Manufacture of basic metals		6	10	17	0.219%	0.352%	0.448%	283.3%
Цахилгаан, дулаан, уур үйлдвэрлэл Electricity, thermal energy, steam		273	429	627	9.96%	15.10%	16.51%	229.7%

Алт олборлолт.

Тус аймгийн нутаг дэвсгэр дээр үйл ажиллагаагаа явуулж, **алт** олборлож байгаа **29** аж ахуйн нэгж **2001 онд бохир жингээр 5663.5 цэвэр жингээр 5102.5 кг алт тушааж** оны үнээр **44272.4** сая ₮-ийн **борлуулалт** хийсэн нь өмнөх оны мөн үеэс олборлож тушаасан алт биет хэмжээгээр **114.7** кг-аар буурч, үнийн дүнгээр **626.2** сая ₮-өөр өсчээ.

2001 онд 1 грамм **алтны үнэ 8676.61 ₮** байгаа нь өмнөх оноос **310.79 ₮-өөр нэмэгджээ.**

Алт олборлолтыг аж ахуйн нэгжийн харууллагын хэлбэрээр үзүүлбэл:

	Улсад тушаасан алт /кг/			2001-12 2000-12	Улсад тушаасан алт /мян.төг/			1 грамм алтны үнэ			2000 оноос зөрүү /+,-/	
	1999-12	2000-12	2001-12		1999-12	2000-12	2001-12	1999-12	2000-12	2001-12	олборло- сон алт /кг /	1 грам- мын үнэ /төг.мөн/
УҮГ	403.0	357.1	96.4	27.0	3219000.0	2812506.1	839645.6	7987.59	7875.96	8710.02	-260.7	834.1
Хувьцаат компани	538.4	334.1	520.4	155.8	4216000.0	2808651.0	4527984.1	7830.61	8406.62	8700.97	186.3	294.4
ХХК	4000.6	4526	4485.7	99.1	31968000.0	38025019.5	38904781.0	7990.80	8401.46	8673.07	-40.3	271.6
ДҮН	4942.0	5217.2	5102.5	97.8	39403000.0	43646176.6	44272410.7	7973.09	8365.82	8676.61	-114.7	310.8

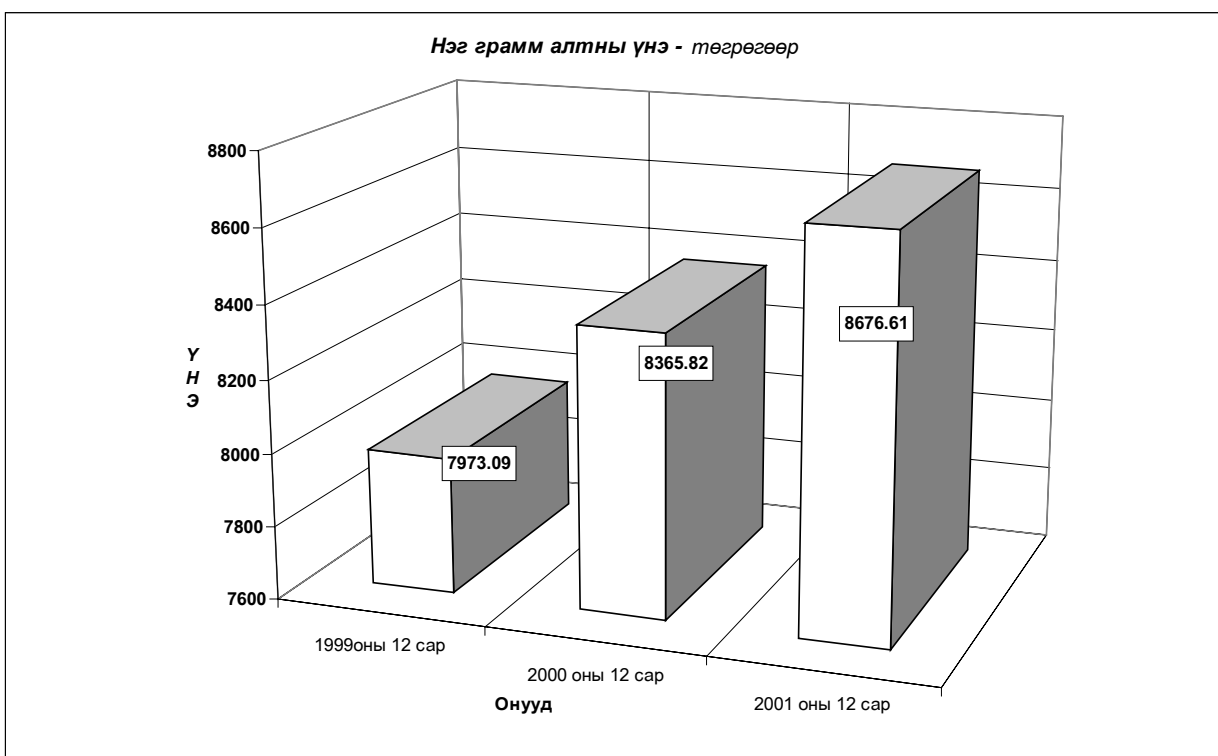
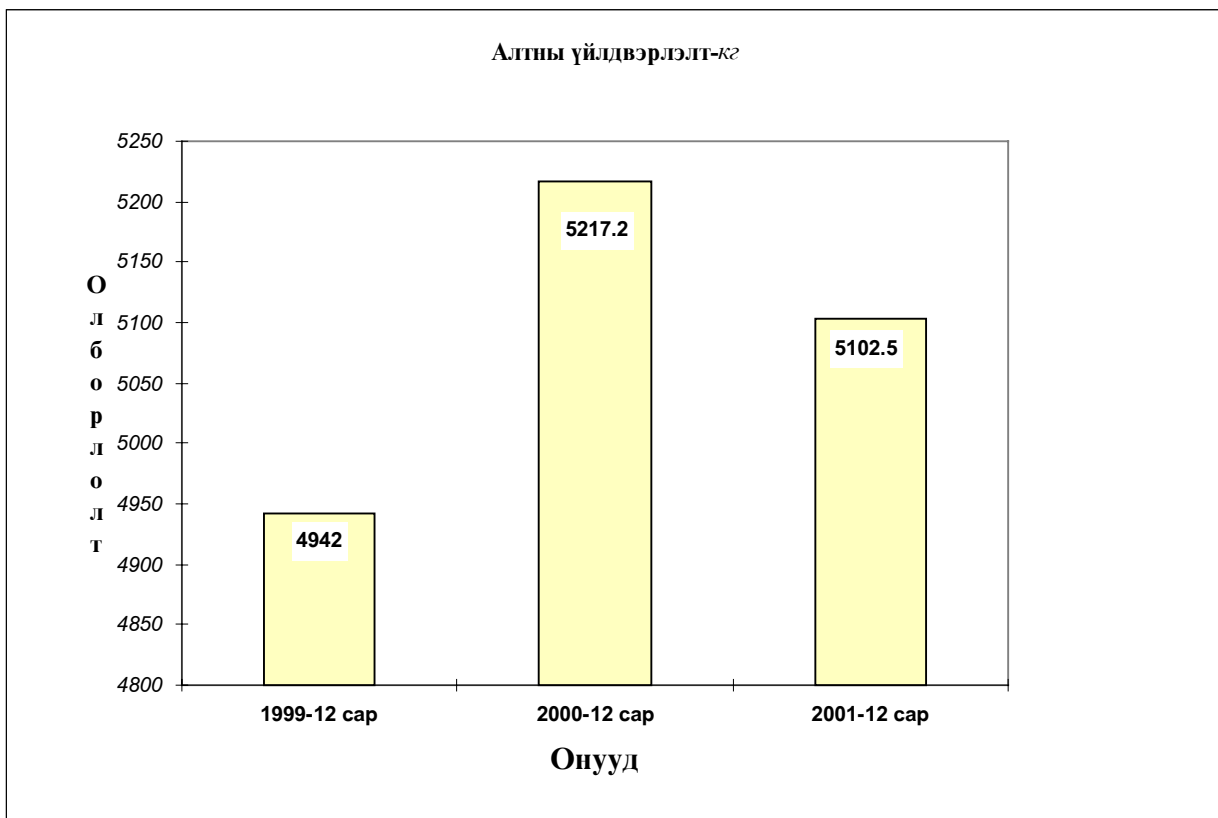



Барилга



Барилгын гүйцэтгэгч байгууллагууд 2001 онд 1360,07 сая төгрөгийн барилга угсралт, засварын ажил гүйцэтгэв.

(оны үнээр-мян.төг) (at current prices - thous.tog)	Онууд- Years									
	1992	1993	1994	1995	1996	1997	1998	1999	2000	2001
Барилга угсралт, засварын ажил-бүгд	39348.7	182354.1	159599.9	333996.9	521842.2	1016468.7	1219487.4	1054107.7	915473.6	1360072.4
Construction and repair - total										
үүнээс-барилга угсралтын ажил of which - construction	32692.4	133023.0	114026.1	251468.4	392816.9	831664.9	992984.9	858029.8	656989.8	664046.1

(мян.төг - thous.tog)	2001 онд		
	Гүйцэтгэсэн аж ахуйн нэгжүүд Done by units		
	Бүгд	Төрийн	Хувийн ба хувьцаат
	Total	govern- ment	private @ privatized
Барилга угсралт, засварын ажил-бүгд	1360072.4	831430.1	528642.3
Construction and repair- total			
үүнээс-барилга угсралтын ажил of which - construction	664046.1	351067.1	312979.0

Объектын нэр-мян.төг	2001 оны гүйцэтгэл-Done by of 2001 year		Ашиглалтад орсон	
	Жилийн эхнээс In first of beginning year	12 сард In december	хуч чадал	үндсэн фонд Fixed asset
УБ-Мандалговийн хайрган зам	112976.3		70км	
Архангайн Хануйн хайрган зам	55592.6	1592.6	3 км	
Дэлхийн зөн Амгалант өрөмдөл худаг	6874.8		40 м гун	6874.8
МАК хайгуулын өрөмдөл худаг	3730.8		46 м гун	3730.8
МАК хайгуул	9030.0		301м урт	9030.0
Мон худаг ХХК өрөмдөл /шивээ говь/	15868.6		167 м	15868.6
Бага-нуур ХК Кollectор	15000.0		2000 оны дуту	15000.0
Бага-нуур цооногийн өрөмдөл	115918.6		840 м	115918.6
Авдарбаян ХХК худаг	521.7	347.8	30м	521.7
Гончиг худгийн үнэ /бүвээт/	1391.3		15 м	1391.3
Ус-21 төсөл худаг өрөмдөл	14162.4	14162.4	174 м	14162.4
Бага-нуур ХК өрөмдөл	64747.5	64747.5	560	
МАК ХХК өрөмдөл	3600.0	3600.0	30 м	
Зуунмодны Өрхийн эмнэлэг	19800.0	9800.0	108 м2	10000.0
Зуунмод, Өрхийн эмнэлэгийн цахилгаан мантаж	1000.0	1000.0		
Аймгийн ЗДТТ-ын гал тогооны өргөтгөл	3600.0		24м2	3600.0
Жаргалант сумын Бордооны үйлдвэр	14781.5		270м3	14781.5
Батсүмбэр 90 хүүхдийн гал тогоо, халуун ус	8500.0	8500.0	240 м2	
Баянцагаан ЗДТТ-ын 2 айлын сууц	4200.0	4200.0	98 м2	
Хувийн орон сууцнууд	100750.0	100750.0	5354.8 м2	
Аюуш 15 хүний суудалтай гуанз	11000.0	11000.0	100 м2	
Шинэ оргил ХЭАА Үйлчилгээний төв сууцтай	18000.0	18000.0	208,2 м2	
Сандагдорж Үйлчилгээтэй, сууцтай	21000.0	21000.0	185 м2	
Мягмар Үйлчилгээтэй, сууцтай	24000.0	24000.0	288 м2	
Оргодол Үйлчилгээтэй, сууцтай	18000.0	18000.0	160 м2	
Оюунтулхуур сан /барилга засвар/	1260.9			
ХААЯ худгийн засвар	21242.6	3851.3		
Ус-21 төсөл худаг засвар	15021.2	15021.2		
Өвсний үндэс төсөл Худаг засвар	25766.3	25766.3		
УБ-Зуунмодны хатуу хучилттай замын арчлалт	33404.8	2375.4	28 км	
УБ-Мандалговийн Ногоон довын замын арчлалт	75690.6	13283.5	15 км	
Баянзүрх-Налайх-Эрдэнийн замын арчлалт	20509.3	7736.7	85 км	
Налайх-Гэрэлжийн замын арчлалт	5026.8	1040.7	45 км	
УБ-Мандал говь засвар	28999.6	19427.4		
Зуунмод сумын ХХ замын засвар	63045.3		2 км	
Улаанбаатар-Зуунмодны замын засвар	143707.5		28 км	
Баянзүрх-Налайх-Эрдэнийн замын засвар	15485.4	2113.6	150 км	
Алтанбулаг сумын Модон гуурийн засвар	2521.8		90м	
Налайх дүүргийн зам засвар	14763.7		1 км	
Өмнө-говь-Даланзадгад хотын замын засвар	3624.5	3624.5		
Ус-төв компанийн зам, талбайн засвар	2369.1	2369.1		
Ногоон дов- Нухэн гараж	7923.6	7923.6		
Зуунмодны Сурьегийн больницын засвар	8419.0			
Баянжаргалан сумын Дотуур байрны засвар	3499.0			
Зуунмод сумын ЗДТТ-ын засвар	18249.8			

ОБЪЕКТЫН НЭР-МЯН.ТӨГ	2001 оны гүйцэтгэл-Done by of 2001 year		Ашиглалтад орсон	
	ЖИЛИЙГ ЭХНЭЭС	12 сард	хүч	үндсэн фонд
	In first of beginning year	In dekamber	чадал	Fixed asset
Батсүмбэрийн сургуулийн засвар	17831.8	12031.8		
Сэргэлэн сумын төрхийн өмнөх баирны засвар	2000.0			
зуунмод 3-р цэцэрлэгийн засвар	4000.0			
Аймгийн ЗДГ-ын засвар	1730.0			
Аймгийн ЗДГ-ын засвар	2600.0			
Баян-Өнжүүл сумын сургуулийн засвар	3000.0			
зуунмод сумын 4-р сургуулийн засвар	2000.0			
Аймгийн ЗДГ-ын Зочид буудлын засвар	8000.0			
Жаргалант сумын Цэцэрлэгийн засвар	1300.0			
Борнуур сумын Сургуулийн засвар	27980.0			
Өндөрширээт сумын Сургуулийн засвар	11000.0			
зуунмод сумын 1 өрөх тасгийн засвар	8500.0	3500.0		
зуунмод сумын Стадионы засвар	3700.0			
зуунмод сумын 10 жилийн сургуулийн засвар	26400.0	15400.0		
зуунмод сумын 2-р цэцэрлэгийн засвар	5000.0			
зуунмод сумын 3-р цэцэрлэгийн засвар	4000.0			
Угтаал сумын Уурын зуухны засвар	5000.0			
Угтаал сумын Соелын төвийн засвар	3000.0			
Баяндэлгэр сумын Уурын зуухны засвар	5000.0			
Аргалант сумын Хүн эмнэлэгийн засвар	3700.0			
Мөнгөнморьт сумын Сургуулийн засвар	2000.0			
Батсүмбэр сумын Сургуулийн халаалтын засвар	3200.0	3200.0		
УБ. Арц богд Худалдааны төвийн халаалтын засвар	1300.0	1300.0		
зуунмод сумын 25-р баирны дээврийн засвар	2098.5	2098.5		
Борнуурын сургуулийн Цахилгааны засвар	1300.0	1300.0		
Батсүмбэрийн сургуулийн Цахилгааны засвар	1400.0	1400.0		
зуунмод 311-ын Цахилгаан засвар	1350.0	1350.0		
зуунмод 2-р сургууль Цахилгааны засвар	840.0	840.0		
зуунмод 1 өрөх тасгийн Цахилгааны засвар	1055.0	1055.0		
зуунмод Аврах салбарын баирны засвар	5200.0	5200.0		
Архустын сургуулийн засвар	500.0	500.0		
Аргалант. Цехийн барилгын засвар	985.0	985.0		
Лүн. Сургуулийн дотуур байрын засвар	1000.0	1000.0		
Лүн. 1 амгын газрын уурын зуухны засвар	870.0	870.0		
Лүн. 1 амгын газрын засвар	1293.8	1293.8		
Баянхангай. ЗДГ-ын засвар	961.5	961.5		
Баянхангай. Сургуулийн засвар	263.2	263.2		
Баянхангай. Хүн эмнэлэгийн засвар	309.4	309.4		
Баян. Дунд сургуулийн засвар	170.0	170.0		
Баян. Соелын төвийн засвар	279.2	279.2		
Баян. ЗДГ-ын засвар	492.6	492.6		
Сүмбэр. ЗДГ-ын засвар	500.0	500.0		
Сүмбэр. Цэцэрлэгийн засвар	300.0	300.0		
Сүмбэр. Эмнэлэгийн засвар	477.0	477.0		
Сүмбэр. Дунд сургуулийн засвар	700.0	700.0		
Сүмбэр. Соелын төвийн засвар	250.0	250.0		
Сүмбэр. Бусад засвар	5773.0	5773.0		
Баянжаргалан. ЗДГ-ын засвар	170.0	170.0		
Баянжаргалан. Соелын төвийн засвар	142.0	142.0		
Баянжаргалан. Эмнэлэгийн засвар	186.0	186.0		
Баянжаргалан. Цэцэрлэгийн засвар	105.0	105.0		
Баянжаргалан. Дунд сургуулийн засвар	217.0	217.0		
Борнуур. ЗДГ-ын засвар	7535.0	7535.0		
Борнуур. Соелын төвийн засвар	143.5	143.5		
Борнуур. Эмнэлэгийн засвар	180.0	180.0		
Борнуур. Цэцэрлэгийн засвар	207.0	207.0		

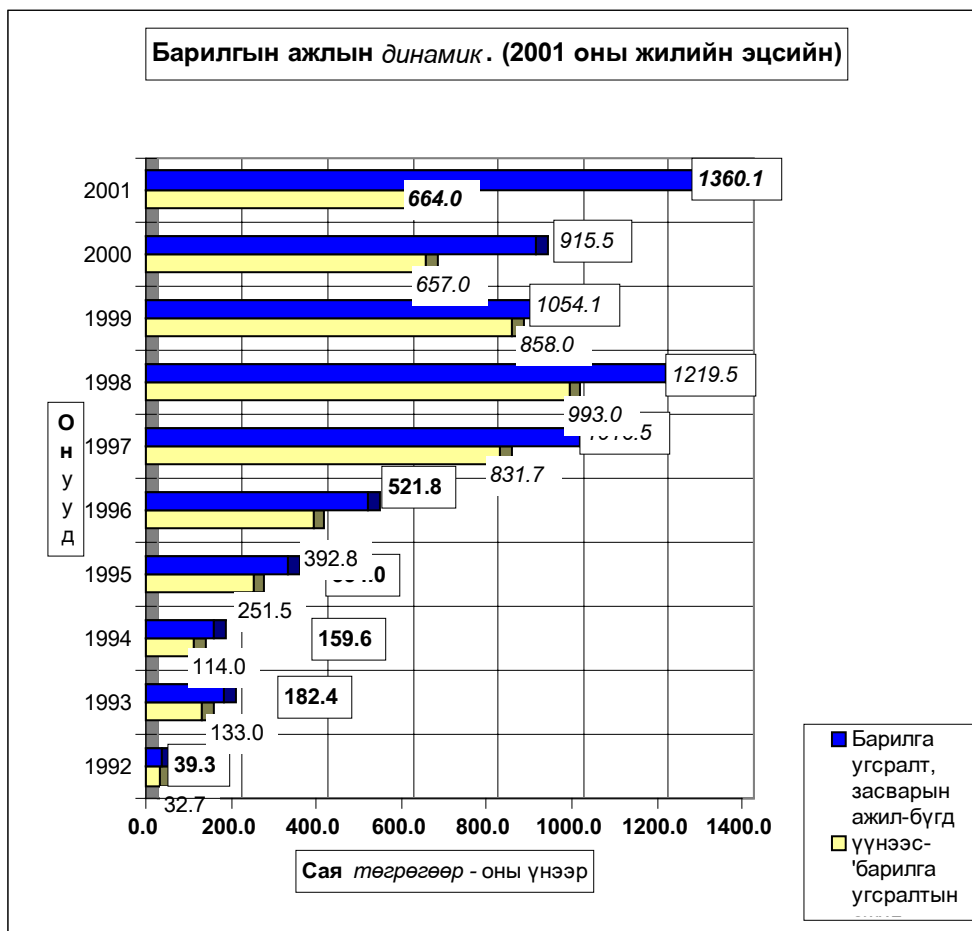

**Барилга угсралт, засварын ажлын
гүнцэтгэл, барилга байгууламжийн төрлөөр**

			Бүгд дүн	
			2000-12	2001-12
(мянган-төгрөг)				
I. Шинэ барилга, өргөтгөл, шинэчлэл - бүгд			656989.8	664046.1
Ү	Орон сууцны барилга	а.Бүгд	6500.0	185950.0
		үүнээс-угсармал		14781.5
н	Орон сууцны бус барилга	а.Үйлдвэрийн	9670.0	11000.0
		б.Худалдаа, үйлчилгээний		29300.0
		в.Эмнэлэг, сургууль, соёлын	33667.0	3600.0
э	Инженерийн барилга байгууламж	г.Бусад (контор, агуулах, гарааж, бусад)		
		а.Эрчим хүчний	333805.3	168568.9
		б.Холбооны		
		в.Авто зам	273347.5	250845.7
с		г.Гүүр, гүүрэн гарц		
		д.Далан, суваг, шугам, сүлжээ		
		е.Бусад (зам талбайн ажил, бусад)		
II. Засвар - бүгд			258483.8	696026.3
III. Барилга угсралт, засварын - бүгд			915473.6	1360072.4
Ажиллагсад	бүгд	тоо	347	591
		цалингийн сан	150844.0	152717.5
	барилгын	тоо	301	407
		цалингийн сан	125999.1	121239.2
үүнээс	инженер техникийн ажилтан		33	43
	мэргэжлийн ажилчид		231	342

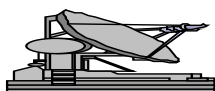

Т э э в э р , Х о л б о о

2001 оны эцэст авто тээврээр үйлчилгээ хийдэг УУГ, Компани, Хоршоо, ХЭАА-нууд **119,4** мянган-тонн ачаа, **6742,3** мян-тонн-км, **157,4** мян-хүнд үйлчлэн **9512,7** мян-хүн-км-ийн ажил үйлчилгээ гүйцэтгэсэн нь өмнөх оныхоосоо **778,7** мян-тн-км, **6819,7** мян-хүн-км-ийн ажил үүрэг тус тус **дутуу** гүйцэтгэж, үйлчлүүлсэн хүний тоо **65,0** мянган хүнээр нэмэгджээ.

Тэвэр Transport

Тээврийн үзүүлэлтүүд <i>Transport indicators</i>	Хэмжих нэгж	1999 он	2000 он	2001 он	2001 / 2000%	
					тоогоор	хувиар
Тээсэн ачаа - Бүгд <i>Carried freight-total</i>	мян-тонн thous-tons	95.8	131.4	119.4	-12.0	90.9%
Ачаа эргэлт - Бүгд <i>Freight turnover-total</i>	мян-тн-км thous-tons-km	6491.7	7521.0	6742.3	-778.7	89.6%
Зорчигчид - Бүгд <i>Passengers -total</i>	мян-хүн thous-persons	94.8	92.4	157.4	65.0	170.3%
Зорчигч эргэлт - Бүгд <i>Passenger turnover -total</i>	мян-х-км thous pass-km	8922.4	16332.4	9512.7	-6819.7	58.2%
Тээврийн орлого <i>Revenue, at current prices</i>	мян - төг thous tog		200653.8	229482.9	28829.1	114.4%

Холбоо.

Холбоо ашиглалтын орлого **179729,0** мянган ₮ болж, үүнээс хүн амаас орсон орлого **82847,2** мянган ₮ байна. Өөрсдийн төлөвлөснөөр орлогын төлөвлөгөө **129,6** хувиар биелэгдлээ.

Шуудан холбооны албаны үйлчилгээний орлого **34617,1** мянган ₮ болж, нийт орлогын **83,9** хувь нь хүн амд үйлчилсэний орлого байна. Нийт орлогын **16,1** хувийг албан бичгийн, **13,3** хувийг зорчигчдын, **41,8** хувийг хэвлэлийн шимтгэлийн орлого эзлэв.

Тус аймаг дах Мобиком-ийн салбар **23631,4** мянган ₮-ийн үйлчилгээ хийж, нийт **600** хэрэглэгч Мобикарт эзэмшигч болжээ.

Од кабелийн (Би-Ти-Жи-ХХК) телевиз **4850,0** мянган ₮-ийн үйлчилгээ явуулж, КТВ-ийн цэгийн тоо **240** байгаагийн **235** нь айл өрхийнх байна.

Холбооны үндсэн үзүүлэлт. Эхний 12 сар

MAIN INDICATORS OF COMMUNICATION, in first 12 months

Үзүүлэлтүүд <i>Indicators</i>	1999 он	2000 он	2001 он	2001 / 2000%
Нийт орлого мян-төг <i>Total revenue, at current prices thous tog</i>	124359.0	130811.5	179729.0	137.4%
үүнээс - хүн амын <i>Of which: from population</i>	31170.3	36290.6	82847.2	228.3%
Телефон цэг тоогоор <i>Number of telephones ,to</i>	1,714	1,801	1,800	99.9%
Радио цэг тоогоор <i>Number of wired-radio outlets ,to</i>	731	731	71	9.7%
Шуудангийн орлого <i>Postal service company</i>	26,243.0	36,124.1	34,617.1	95.8%
үүнээс - хүн амын <i>Of which: from population</i>	22,827.8	31374.5	29057.7	92.6%

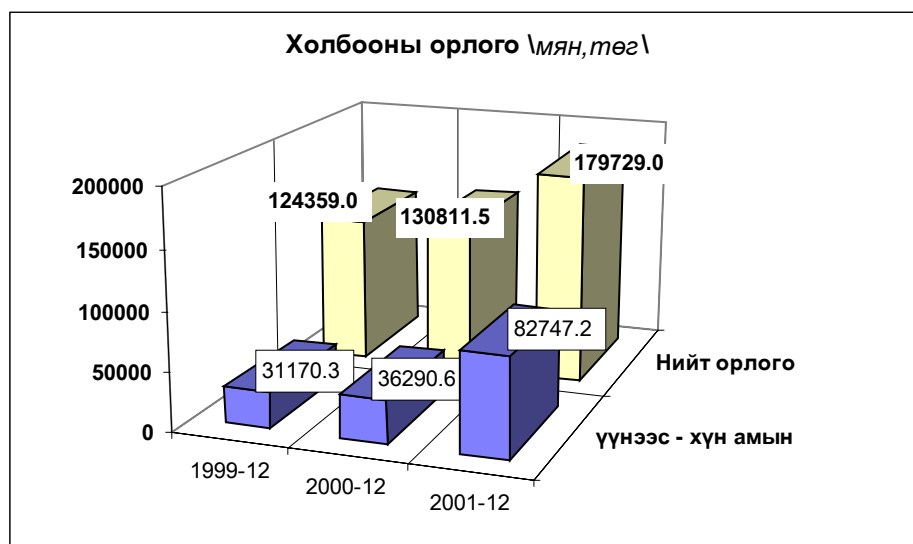

Холбооны салбаруудын орлого, эхний 12 сар
REVENUE COMMUNICATION, by location, in first 12 months

	Нийт орлого (мян, төг)			ТБ (хувиар)		2001-12% 2000-12	Төлөвлөгөө тасалсан сарын тоо
	Дүн Total thous tog	Үүнээс: хүн амын орлого	хувийн хувийн жин	Бүх орлогын	Үүнээс хүн амын		
Алтанбулаг	1621.6	772.0	47.6%	139.3%	198.8%	157.2	1
Аргалант	1480.6	384.6	26.0%	102.2%	164.4%	93.9	4
Архуст	1240.5	401.9	32.4%	285.6%	488.9%	107.3	4
Батсүмбэр	680.1	104.1	15.3%	87.2%	90.4%	57.3	6
Баян	1797.6	575.7	32.0%	104.7%	102.2%	112.7	3
Баянжаргалан	1625.8	705.9	43.4%	107.9%	108.6%	118.9	5
Баян-Өнжүүл	1319.5	625.4	47.4%	127.2%	186.3%	155.7	2
Баянхангай	1514.7	275.8	18.2%	122.8%	54.1%	157.1	2
Баянцагаан	1632.6	182.4	11.2%	151.8%	84.3%	164.5	3
Баянцогт	1997.6	1136.2	56.9%	130.7%	137.3%	141.1	1
Баянчандмань	5707.7	2231.9	39.1%	137.1%	130.9%	152.5	1
Борнуур	2179.6	1179.1	54.1%	108.1%	150.1%	114.4	4
Бүрэн	1678.4	591.2	35.2%	109.1%	86.6%	114.5	4
Дэлгэрхаан	1216.9	342.1	28.1%	119.2%	115.0%	134.4	1
Жаргалант	2308.5	818.0	35.4%	101.0%	91.9%	103.7	7
Заамар	2267.3	899.6	39.7%	121.2%	198.9%	139.9	3
Лүн	6357.8	3936.8	61.9%	144.8%	199.4%	150.5	1
Өндөрширээт	1363.5	607.1	44.5%	125.1%	140.7%	136.6	2
Сэргэлэн	1150.9	334.5	29.1%	181.2%	262.6%	212.7	1
Угтаал	2695.7	575.4	21.3%	113.8%	90.6%	123	2
Цээл	2416.1	1155.7	47.8%	135.9%	152.0%	144.7	1
Эрдэнэ	2330.2	864.1	37.1%	509.9%	919.3%	156.7	2
Эрдэнэсант	3006.5	1204.1	40.0%	115.0%	108.3%	119.6	2
Жанчивлан	2068.2	1724.4	83.4%	1407.0%	3266.0%	316.9	2
ЗМ, Хот хооронд	128071.1	61219.2	47.8%	127.6%	251.5%	141.3	1
Аймгийн дүн	179729.0	82847.2	46.1%	129.6%	216.5%	137.4	



Хүн ам, эрүүл мэнд



1. Хүн ам

2001 оны жилийн эцэст хүн амын тоо суурин хүнээр тооцоход 95,7 мянга болж, 2000 оны суурин хүн амаас 2,6 мянган хүнээр буурлаа.

Хүн амын тоо

	1998 он	1999 он	2000 он	2001 он	2001 2001
Оны эхний суурин хүн ам	104.5	103.5	101.1	98.4	97.33%
Оны эхнээс төрсөн хүүхэд	2.1	2.0	1.9	2.0	105.26%
Нас барсан хүний тоо	0.6	0.6	0.6	0.7	113.33%
Шилжилтын зөрүү (-)	2.5	3.8	4.0	4.0	100.00%
Оны эцсийн хүний тоо	103.5	101.1	98.4	95.7	97.28%

Хүн амын тоо сумдаар

	2000оны эцсийн хүн	Хөдөлгөөн		Шилжилт хөдөл- гөөний зөрүү -	2001 оны эцэст
		төрсөн хүүх- дийн тоо	нас барсан хүн		
Алтанбулаг	3452	75	38	61	3428
Аргалант	1929	37	15	14	1937
Архуст	2063	40	9	1	2095
Батсүмбэр	6534	168	62	189	6451
Баян	2309	48	17	158	2182
Баяндэлгэр	1801	22	10	224	1589
Баянжаргалан	1786	36	11	36	1775
Баян-Өнжүүл	2771	59	10	153	2667
Баянхангай	1634	31	12	42	1611
Баянцагаан	2787	73	18	27	2815
Баянцогт	2323	42	23	132	2210
Баянчандмань	3243	60	25	23	3301
Борнуур	4288	95	39	39	4305
Бүрэн	3685	80	27	37	3701
Дэлгэрхаан	2438	56	17	74	2403
Жаргалант	5921	117	43	88	6083
Заамар	6053	94	33	507	5607
Лүн	3765	75	19	1107	2714
Мөнгөнморьт	2174	46	12	38	2170
Өндөрширээт	2553	42	14	208	2373
Сүмбэр	1980	35	13	201	1801
Сэргэлэн	2233	30	12	63	2188
Угтаал	3389	62	11	466	2974
Цээл	3530	73	21	268	3314
Эрдэнэ	3345	59	31	8	3365
Эрдэнэсант	5605	108	25	65	5753
Зуунмод	14771	347	114	110	14894
Аймгийн дүн	98362	2010	681	3985	95706

Гэрлэлт, цуцлалт, үрчлэлт.

	Бүгд	Үүнээс		
		хот		хөдөө
Бүртгүүлсэн гэр бүлийн тоо	432	59		373
Цуцалсан гэр бүлийн тоо	7	3		4
Үрчлэгдсэн хүүхдийн тоо	40	13		27

2. Соёл

Урлаг, соёлын (ХЖХ,Музейн)байгууллагууд 53,7 мянган хүнд үйлчилсэн нь өмнөх оныхоосоо 48,8 хувиар өсч, 12014,5 мянган ₮ орлого орууллаа. Соёлын үйлчилгээгээр үйлчлүүлэх хүмүүсийн тоо нэмэгдэж байгаа ч урлаг, соёлын байгууллагуудын үйл ажиллагаа ялангуяа сумдын үйлчилгээг сайжруулах шаардлага зүй ёсоор тавигдлаа.

Соёл урлагийн байгууллагуудын үндсэн үзүүлэлтүүдийн биелэлтийг үзүүлбэл.

	1999	2000	2001	2001/ 2000	
				тоогоор	хувиар
Соёл урлагаар үйлчлүүлэгчид (үзэгч)-ийн Дүн (мян-хүн)	21.8	36.1	53.7	17.6	148.8%
үүнээс: - ХЖХүрээлэнгийн	10.2	14.8	20.0	5.2	135.1%
- Музейн	11.6	21.3	33.7	12.4	158.2%
Соёлын байгууллагын орлого Бүгд (мян, төгрөг)	11286.0	11237.0	12014.5	777.5	106.9%
үүнээс: - ХЖХүрээлэнгийн	5018.0	7126.1	7200.2	74.1	101.0%
үүнээс үзвэрийн		6397.5	6650.2	252.7	0.0%
- Музейн орлого бүгд	6268.0	4110.9	4814.3	703.4	117.1%
үүнээс үзвэрийн	1095.1	4110.9	4814.3	703.4	117.1%

3. Боловсрол

а. Төгсөлт.

2000-2001 оны хичээлийн жилийн хаврын төгсөх болон анги дэвших шалгалтанд 18542 хүүхэд шалгагдсан нь урд намрын хичээлийн жилийн нээлтэнд байсан хүүхдийн 96,9 хувь нь хамрагдлаа.

2000-2001 оны хичээлийн жилд шалгагдсан охид, хөвгүүдийн 11,3 хувь нь А үнэлгээ; 18,9 хувь нь В үнэлгээ; 18,5 хувь нь С үнэлгээ; 38,4 хувь нь Д үнэлгээ; 12,9 хувь нь F үнэлгээ авчээ.

2001 оны хичээлийн жилд тус аймагт 19 мэргэжлийн чиглэлээр 326 хяналтын тоонд 756 сурагч бүртгүүлж шалгалтанд орсноос 231 хуваарыг авч, 38 мэргэжлийг элсэгчид сонирхоогүй байна.Төрийн өмчийн бус 282 хяналтын тооноос 70 гаруй хуваарийг нь авчээ.

8 дугаар ангийг 1584 хүүхэд төгссөннөөс 413 нь МСҮТ-д суралцах хуваарь авч , үлдэх хүүхдүүд нь 9 дүгээр ангидаа дэвшин суралцахаар болжээ.

Ерөнхий боловсролын сургуулиудын 2000-2001 оны хичээлийн жилийн сурлагын тайлан.

		Бүгд	I анги	II анги	III анги	IV анги	V анги	VI анги	VII анги	VIII анги	IX анги	X анги
Тайлан гаргах үеийн бүх суралцагсад		18562	2082	2328	2429	2297	2209	2028	1884	1573	918	814
Үүнээс : Эмэгтэй		9753	1030	1171	1214	1217	1164	1051	996	849	553	508
Дүгнэгдсэн бүх сурагчид		18542	2078	2326	2425	2294	2209	2027	1882	1570	918	813
Сурлагын ерөнхий дүн	А үнэлгээтэй	2089	540	444	402	276	165	92	57	54	18	41
	В үнэлгээтэй	3517	527	585	626	562	315	256	216	210	76	144
	С үнэлгээтэй	3432	352	450	466	413	413	362	326	319	104	227
	Д үнэлгээтэй	7116	478	643	686	849	912	883	924	927	442	372
	F үнэлгээтэй	2388	181	204	245	194	404	434	359	60	278	29
Дүгнэгдээгүй сурагчид		20	4	2	4	3	0	1	2	3	0	1
Дүгнэгдсэн Эмэгтэй суралцагсад		9748	1030	1170	1214	1217	1164	1051	995	847	553	507
Сурлагын ерөнхий дүн	А үнэлгээтэй	1301	294	255	252	172	131	75	43	39	14	26
	В үнэлгээтэй	2015	268	295	353	319	192	161	137	129	60	101
	С үнэлгээтэй	1904	172	235	210	233	220	221	205	178	69	161
	Д үнэлгээтэй	3576	219	307	312	410	460	425	484	476	281	202
	F үнэлгээтэй	952	77	78	87	83	161	169	126	25	129	17
Дүгнэгдээгүй Эм-сурагчид		5	0	1	0	0	0	0	1	2	0	1

Ерөнхий боловсролын сургуулиудын 2000-2001 оны
хичээлийн жилийн сурлагын дүн (Сургуулиудаар.)

	Хэв шинж	Шалгаг- дсан сурагчид	Үүнээс : Сурлагын үнэлгээ					Амж- илт	Чанар
			А	В	С	Д	Е		
Алтанбулаг	10	544	75	103	77	254	35	93.6	32.7
Аргалант	10	287	28	56	52	127	24	91.6	29.3
Архуст	8	348	61	83	95	80	29	91.7	41.4
Батсүмбэр	10	1165	154	231	264	451	65	94.4	33.1
Баян	8	415	17	52	70	262	14	96.6	16.6
Баяндэлгэр	8	271	50	58	46	109	8	97.0	39.9
Баянжаргалан	8	369	33	57	34	170	75	79.7	24.4
Баян-Өнжүүл	8	150	32	34	52	29	3	98.0	44.0
Баянхангай	10	243	42	65	70	55	11	95.5	44.0
Баянцагаан	8	298	46	55	68	119	10	96.6	33.9
Баянцогт	10	434	46	93	79	169	47	89.2	32.0
Баянчандмань	10	749	116	134	87	266	146	80.5	33.4
Борнуур	10	854	20	94	127	397	216	74.7	13.3
Бүрэн	8	534	39	88	96	245	66	87.6	23.8
Дэлгэрхаан	8	302	45	70	60	108	19	93.7	38.1
Жаргалант	10	1141	77	162	149	528	225	80.3	20.9
Заамар	10	638	34	90	88	237	189	70.4	19.4
Заамар Хайлааст	10	326	54	90	77	96	9	97.2	44.2
Заамар Шижир-алт	8	408	56	75	64	168	45	89.0	32.1
Лүн	10	647	62	83	74	252	176	72.8	22.4
Мөнгөнморьт	8	377	37	70	66	189	15	96.0	28.4
Өндөрширээт	8	288	46	66	67	99	10	96.5	38.9
Сүмбэр	8	334	67	93	89	65	20	94.0	47.9
Сэргэлэн	8	101	15	18	58	10	0	100.0	32.7
Угтаал	10	498	60	107	67	126	138	72.3	33.5
Цээл	10	671	100	133	96	187	155	76.9	34.7
Эрдэнэ	10	444	63	80	50	183	68	84.7	32.2
Эрдэнэсант	10	1191	165	309	345	306	66	84.7	32.2
Зуунмод		4121	412	805	810	1645	449		
Хүмүүн	10	2884	311	564	551	1123	335	88.4	30.3
3-р сургууль	8	294	18	53	55	139	29	90.1	24.1
4-р сургууль	10	341	19	39	76	143	64	81.2	17.0
5-р сургууль	8	602	64	149	128	240	21	96.5	35.4
Жарга: Гамма (хувийн)	8	83	20	27	24	11	1	98.8	56.6
Угтаал Мянгат	10	175	7	15	8	113	32	81.7	12.6
Угтаал Талын уул	8	136	10	21	23	60	22	83.8	22.8
Аймгийн дүн		18542	2089	3517	3432	7116	2388	87.1	30.2
1999-2000 оны дүн		18760	2333	3608	3580	6937	2302	87.7	31.7

6. Цугларалт.

2001-2002 оны хичээлийн шинэ жилийн нээлтэнд 33 сургуулийн 675 бүлэгт 18827 хүүхэд, үүнээс 1-р ангид 2050, 9-р ангид 968 хүүхэд, нийт сурагчдын 52,2 хувь нь эмэгтэй хүүхэд байна.

ЕБС-уудыг бүтцээр нь үзвэл ЕБДС-16, ЕБҮС-17 сургууль хичээллэж эхэлсний дотор хувийн сургууль1, харьяа 6 бага сургууль хичээллэн эхэллээ.Хичээлийн шинэ жилээс Заамарын Хайлаастын 10 жилийн сургууль 8 жилийн сургууль болон өөрчлөгдөж,Угтаалын Мянгат 10 жилийн сургууль татан буугджээ.

Ерөнхий боловсролын сургуульд суралцагчдын тоог өмнөх хичээлийн жилийнх тэй харьцуулахад 1,6 хувь буюу 309 хүүхдээр цөөрчээ.

Хичээлийн шинэ жилийн нээлтэнд 803 багш ажиллаж,24 багш дутуу байгаагийн 2 нь бага ангийн ,7 нь математикийн багш байна.

Дотуур байранд 1275 хүүхэд сууж байгаагийн 75,1 хувь буюу 957 нь малчдын хүүхдүүд байна.

**Ерөнхий боловсролын сургуулиудын хичээлийн
жилийн цугларалтын дүн.**

	1996- 1997 он	1997- 1998 он	1998- 1999 он	1999- 2000 он	2000- 2001 он	2001- 2002 он
Алтанбулаг	616	605	563	585	577	552
Аргалант	456	463	442	435	276	386
Архуст	344	329	364	367	336	319
Батсүмбэр	1062	1153	1202	1132	1200	1165
Баян	390	395	430	432	420	421
Баяндэлгэр	292	312	305	294	277	233
Баянжаргалан	281	292	322	367	374	354
Баян-Өнжүүл	252	280	292	208	150	180
Баянхангай	314	318	297	303	278	278
Баянцагаан	349	345	348	339	309	275
Баянцогт	602	598	530	492	479	411
Баянчандмань	802	797	799	769	765	706
Борнуур	830	824	848	865	876	896
Бүрэн	462	425	538	569	578	488
Дэлгэрхаан	285	337	350	360	329	348
Жаргалант	1109	1174	1182	1212	1153	1206
Заамар	636	622	610	623	672	670
Заамар Хайлааст	331	372	449	419	329	291
Заамар Шижир-алт	240	272	312	337	395	497
Лүн	645	613	638	650	664	630
Мөнгөнморьт	337	327	356	383	393	351
Өндөрширээт	424	352	365	357	305	286
Сүмбэр	395	433	456	409	361	354
Сэргэлэн	159	165	144	110	108	106
Угтаал	923	933	930	901	848	761
Цээл	769	820	869	844	718	728
Эрдэнэ	450	465	397	444	471	479
Эрдэнэсант	1124	1167	1155	1206	1205	1205
Зуунмод	3919	3953	3785	3852	4204	4177
1-р 10 жил	1433	2817	2556	2597	2936	2929
2-р 10 жил	1291					
3-р сургууль	297	337	340	322	307	294
4-р сургууль	358	325	335	366	352	353
5-р сургууль	540	474	554	567	609	601
Жарга:Гамма(хувийн)					86	74
Аймгийн дүн	18798	19141	19278	19264	19136	18827

4. Эрүүл мэнд

2001 онд аймаг, сумдын эмнэлэгт 13844 өвчтөн эмнэлэгт хэвтэн эмчлэгдэн гарсан нь нэг өвчтөнд дунджаар 10,5 ор хоног ногдож, өмнөх оноос 0,2 ор хоногоор нэмэгджээ. Эмнэлгийн хувийн төлбөрт үйлчилгээнд 1470 хүн хамрагдан 8364,0 мянган ₮-ийн эмнэлэг үйлчилгээ хийлгэжээ.

Хувийн 5 эмийн сангаар 6,9 сая ₮-ийн үйлчилгээ хийлгэсэн нь өмнөх оноос 3,5 сая ₮-өөр буурлаа.

Эрүүл мэндийн байгууллагын мэдээгээр 2001 онд 1107 хүүхэд мэндэлсэн нь 2000 оныхоос 216 хүүхдээр, 1999 оныхоос 373 хүүхдээр тус тус цөөн байна.

Төрөлт, эндсэн эх, хүүхдийн тоо . (эхний 12 сар)
NUMBER OF BIRTHS, MATERNAL AND CHILD DEATHS.

(In the first 12 months)

	1999 12-30	2000 12-30	2001 12-30	01-12-30 00-12-30
Амаржсан эх (Number of mothers delivered child)	1487	1334	1112	83.4%
Амьд төрсөн хүүхэд Live births	1480	1323	1107	83.7%
Төрөхийн улмаас эндсэн эх Maternal deaths	2	2	0	0.0%
1 хүртэлх насандаа эндсэн хүүхэд Infant mortality	26	28	23	82.1%
1-4 хүртэлх насандаа эндсэн хүүхэд Child mortality (aged 1-4)	20	21	17	81.0%

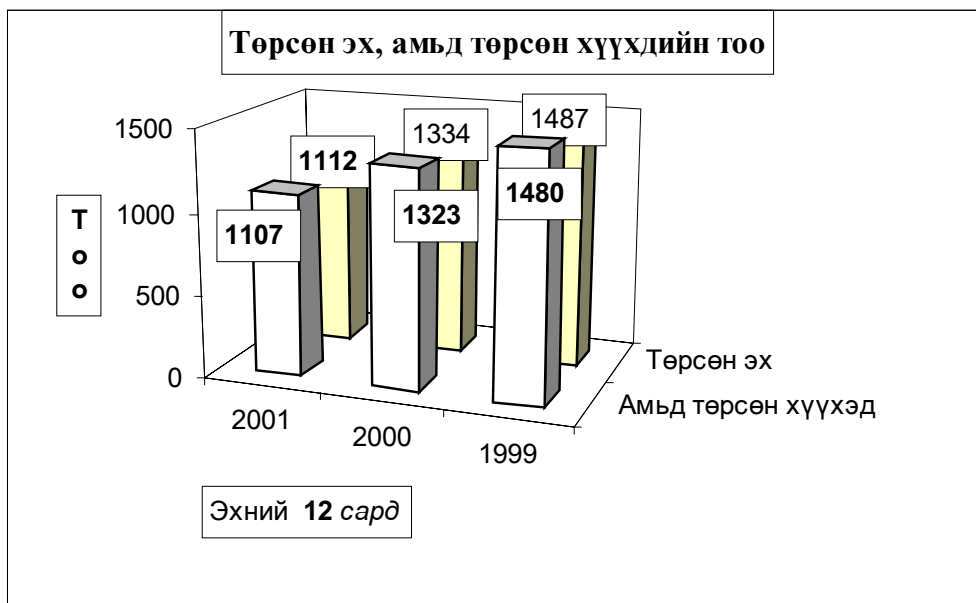

Тайлбар:

Он гарсаар амьд төрсөн 1000 хүүхэд тутмаас 21 нь эндсэн нь өнгөрсөн оны мөн үеэс 1,9 хувиар буурч, 1 хүртэл насандаа нас барсан хүүхдийн тоо өмнөх оны эцсээс 17,9 хувиар буурчээ.

Нас барсан хүүхдийн тоо (Эхний 12 сар)

INFANT MORTALITY

In the First 12 months

	2000 оны бүтэн 12 сар			2001 оны бүтэн 12 сар		
	0-16 насны бүгд	ҮҮНЭЭС		0-16 насны бүгд	ҮҮНЭЭС	
		1 хүртэл	1-4 насны		1 хүртэл	1-4 насны
Алтанбулаг				6	3	3
Аргалант	2		1			
Архуст	1	1				
Батсүмбэр	3		3	1		1
Баян	2	2		1	1	
Баяндэлгэр				1	1	
Баянжаргалан	1					
Баян-Өнжүүл	1	1		1	1	
Баянхангай				1		
Баянцагаан	1		1	2		1
Баянцогт	2		2			
Баянчандмань						
Борнуур	4	2	2	2	1	1
Бүрэн	2					
Дэлгэрхаан	1	1		2	1	1
Жаргалант	2	1	1	1		1
Заамар	1			1		1
Лүн	1	1		2	1	
Мөнгөнморьт	2	1	1	3	3	
Өндөрширээт	4		3			
Сүмбэр	2	1				
Сэргэлэн	1					
Угтаал	2			1	1	
Цээл	1		1	1		1
Эрдэнэ	1			2		1
Эрдэнэсант	4	2	2	1	1	
Зуунмод	21	15	4	16	9	6
Аймгийн дүн	62	28	21	45	23	17

Эмнэлгийн мэдээгээр 519 хүн нас барсан нь өнгөрсөн онтой харьцуулахад 0,2 хувиар өсч, нас барсан хүний 19,8 хувь буюу 103 нь эмнэлэгт нас баржээ.

Нас барсан хүний тоо
INFANT MORTALITY In the first 12 months

	2000 оны бүтэн 12 сар		2001 оны бүтэн 12 сар		Оны эхнээс 1000 хүнд		
	Нас барсан Бүгд	үүнээс эмнэлэгт	Нас барсан Бүгд	үүнээс эмнэлэгт	ногдох нас баралт		
					1999	2000	2001
Алтанбулаг	7	2	31	2	3.3	2.0	9.0
Аргалант	15		11	1	1.6	7.4	5.7
Архуст	4	1	3	2	2.8	1.9	1.5
Батсүмбэр	30	7	27	3	4.2	4.7	4.1
Баян	14	6	12	6	3.1	5.7	5.2
Баяндэлгэр	11		9		5.1	5.8	5.0
Баянжаргалан	9		11		4.4	4.9	6.2
Баян-Өнжүүл	15	2	5	2	5.0	5.3	1.8
Баянхангай	5	2	8	3	1.2	2.8	4.9
Баянцагаан	10	4	15	1	5.8	3.5	5.4
Баянцогт	16	2	9	3	6.2	5.5	3.9
Баянчандмань	12	2	12	3	5.4	3.4	3.7
Борнуур	23	7	16	4	6.3	5.3	3.7
Бүрэн	22	7	19	5	4.7	6.0	5.2
Дэлгэрхаан	14	4	16	1	6.4	5.5	6.6
Жаргалант	35	4	30	1	3.2	5.8	5.1
Заамар	18	2	21	6	4.0	3.2	3.5
Лүн	10	1	18	7	6.0	3.1	4.8
Мөнгөнморьт	14	2	12	5	0.0	6.4	5.5
Өндөрширээт	12	4	5	1	5.5	4.6	2.0
Сүмбэр	6	2	11	3	6.2	2.7	5.6
Сэргэлэн	6		3	2	1.6	2.5	1.3
Угтаал	15	2	24		5.4	3.7	7.1
Цээл	21	6	18	3	3.8	5.5	5.1
Эрдэнэ	21	1	24	2	6.2	6.1	7.2
Эрдэнэсант	30	9	29	4	2.7	5.2	5.2
Зуунмод	123	48	120	33	7.6	8.2	8.1
Аймгийн дүн	518	127	519	103	4.8	5.1	5.3

Халдварт өвчнөөр 1396 хүн өвчилсөн нь өмнөх оныхоос 31,7 хувь буюу 336 хүнээр өсч Гахай хавдар, Улаан бурхан, гэдэсний зарим өвчин, салхин цэцэг, цусан суулга, халдварт шар, заг хүйтэн, трихомениз, тэмбүүгээр өвчлөгчид өмнөх оныхоос өсчээ. Баянжаргалан, Эрдэнэ, Дэлгэрхаан, Эрдэнэсант, Аргалант, Баян-Өнжүүл, Цээл, Борнуур, Зуунмод, Сэргэлэн, Алтанбулаг, Архуст, Баяндэлгэр, Баянцагаан, Баянцогт **сумдад өвчлөл харьцангуй өссөний дотор** Зуунмод, Эрдэнэсант, Заамар, Жаргалант, Батсүмбэр, Борнуур, Баяндэлгэр **зэрэг сумдад** халдварт шар, Эрдэнэсант, Баян-Өнжүүл, Баянцагаан, Эрдэнэ **сумдад** бруцеллөз, Зуунмод, Батсүмбэр **сумдад** сүрьеэ **өвчин өмнөх оны хэмжээнд буюу өвчлөл өслөө.**

Халдварт өвчнөөр өвчлөгчдийн тоо
NUMBER OF INFECTIOUS DISEASE CASES

	1999 - 12- 30		2000- 12- 30		2001- 12-30		01-12-30
	тоо	хувийн жин	тоо	хувийн жин	тоо	хувийн жин	00-12-30
БҮГД / TOTAL /	780	100.0%	1060	100.0%	1396	100.0%	131.7%
<i>Вируст гепатит</i> Viral hepatitis	136	17.4%	221	20.8%	275	19.7%	124.4%
Ү <i>Халдварт мэнэн</i> Bacterial meningitis	10	1.3%	7	0.7%	5	0.4%	71.4%
<i>Улаан бурхан</i> Measles	2	0.3%	33	3.1%	169	12.1%	512.1%
Ү <i>Гахай хавдар</i> Mumps	39	5.0%	24	2.3%	309	22.1%	1287.5%
<i>Салхин цэцэг</i> Chickenpox	8	1.0%	28	2.6%	65	4.7%	232.1%
Н <i>Сальмоналлоэз</i> Salmonella enteritis	6	0.8%	5	0.5%	4	0.3%	80.0%
<i>Цусан суулга</i> Dysentery	34	4.4%	75	7.1%	84	6.0%	112.0%
Э <i>Балнад (Сепсис)</i> Typhoid fever	2	0.3%	7	0.7%	5	0.4%	71.4%
<i>Рош (ёлом)</i> Rosh	6	0.8%	2	0.2%	5	0.4%	250.0%
<i>Сүрьеэ</i> Tuberculosis	141	18.1%	124	11.7%	105	7.5%	84.7%
Э <i>Тэмбүү</i> Syphilis	15	1.9%	20	1.9%	39	2.8%	195.0%
<i>Заг хүйтэн</i> Gonorrhoea	32	4.1%	63	5.9%	100	7.2%	158.7%
Трихомениаз	18	2.3%	30	2.8%	65	4.7%	216.7%
<i>Бруцеллөз</i> Brucellosis	269	34.5%	267	25.2%	115	8.2%	43.1%
С <i>Хамуу</i> Scabies	23	2.9%	15	1.4%	23	1.6%	153.3%
<i>Бусад</i> Other	39	5.0%	139	13.1%	28	2.0%	20.1%

Халдварт өвчнөөр өвчлөгчдийн тоо (Сумдаар)
NUMBER OF INFECTIOUS DISEASE CASES (By SOMS)

In the first 12 months

(Бүтэн 12 сар)

	2000 он			2001 он			2001 он %
	Бүгд Total	үүнээс		Бүгд Total	үүнээс		
		гепатит hepatitis	мэнэн meningitis		гепатит hepatitis	мэнэн meningitis	2000 он
Алтанбулаг	22	2		34	4		154.5%
Аргалант	3			7			233.3%
Архуст	2			3			150.0%
Батсүмбэр	59	10	1	38	13		64.4%
Баян	8			7			87.5%
Баяндэлгэр	9			13	10		144.4%
Баянжаргалан	15	5		50	5		333.3%
Баян-Өнжүүл	18	3		39	8		216.7%
Баянхангай	9			6			66.7%
Баянцагаан	24	1	1	35	8		145.8%
Баянцогт	19			20	8		105.3%
Баянчандмань	21	3		6	1		28.6%
Борнуур	14	3	3	25	12		178.6%
Бүрэн	46	36	1	14	11	1	30.4%
Дэлгэрхаан	3	1		9			300.0%
Жаргалант	55	1		32	13	1	58.2%
Заамар	61	4		30	15	1	49.2%
Лүн	17	5		15	3		88.2%
Мөнгөнморьт				14	7		0.0%
Өндөрширээт	35	27		9			25.7%
Сүмбэр	14	8		5			35.7%
Сэргэлэн	20	8		32	6		160.0%
Угтаал	50	5		11	1		22.0%
Цээл	14	1		28	7		200.0%
Эрдэнэ	18	6		58	5		322.2%
Эрдэнэсант	32	20	1	86	17	2	268.8%
Зуунмод	472	72		770	121		163.1%
Аймгийн дүн	1060	221	7	1396	275	5	131.7%

Халдварт өвчнөөр өвчлөгчид

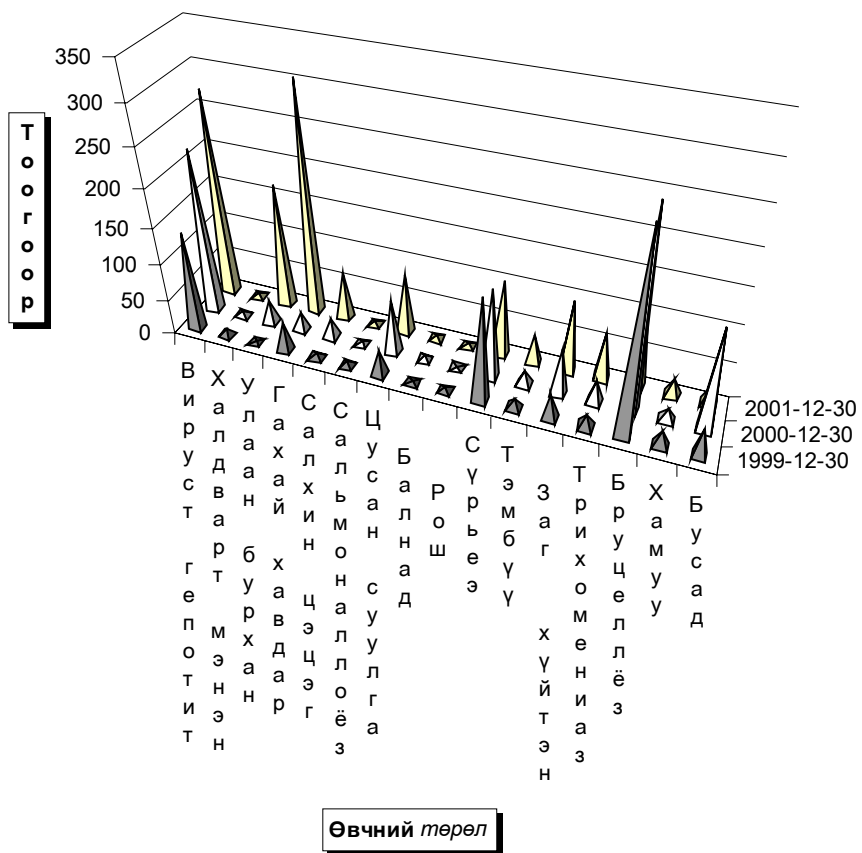

Халдварт өвчнөөр өвчлөгчдийг сүүлийн
5 жилээр сумдаар үзүүлбэл.

	О н у у д				
	1997	1998	1999	2000	2001
Алтанбулаг	30	14	14	22	34
Аргалант	7	7	3	3	7
Архуст	1	2	3	2	3
Батсүмбэр	47	27	20	59	38
Баян	10	12	42	8	7
Баяндэлгэр	5	5	8	9	13
Баянжаргалан	15	26	33	15	50
Баян-Өнжүүл	25	20	24	18	39
Баянхангай	10	6	10	9	6
Баянцагаан	40	26	7	24	35
Баянцогт	13	12	12	19	20
Баянчандмань	87	25	13	21	6
Борнуур	49	78	19	14	25
Бүрэн	31	28	21	46	14
Дэлгэрхаан	4	20	1	3	9
Жаргалант	17	22	26	55	32
Заамар	38	34	51	61	30
Лүн	29	18	43	17	15
Мөнгөнморьт	10	1	2	0	14
Өндөрширээт	31	10	8	35	9
Сүмбэр	5	6	9	14	5
Сэргэлэн	15	19	17	20	32
Угтаал	83	44	45	50	11
Цээл	134	34	22	14	28
Эрдэнэ	34	21	18	18	58
Эрдэнэсант	42	45	24	32	86
Зуунмод	303	305	285	472	770
Аймгийн дүн	1115	867	780	1060	1396

Халдварт бус өвчлөл 13844 гарсны 29,8 хувь нь Зуунмод суманд, Эрдэнэсант, Өндөрширээт, Баянцогт, Эрдэнэ, Баянцагаан, Баянжаргалан, сумдад 7,0-3,7 хувь нь ногдож, өөрөөр хэлбэл эдгээр 7 сум нийт тохиолдлын 60,7 хувийг эзлэж байна.



Гэмт хэрэг

Цагдаагийн байгууллагын мэдээгээр 2001 онд аймгийн хэмжээнд 915 гэмт хэрэг бүртгэгдэж 681 хүн холбогдож төр, иргэдийн өмчид 418.4 сая төгрөгийн хохирол учирлаа. Гарсан гэмт хэргийн 60.87 хувь нь хулгай, 9.29 хувь нь танхай дээрэм, 8.31 хувь нь замын осол, 4.14 хувь нь иргэний эрүүл мэнд эрх чөлөөний хэрэг, 3.61 хувь нь өмчийн хэрэг, 2.19 хувь нь хүн амины хэрэг эзлэв.

Сэргэлэн, Баянчандмань, Цээл, Зуунмод, Эрдэнэсант сумдад 10000 хүнд 311-192 гэмт хэрэг ногдсон нь аймгийн дунджаас (151) харьцангуй их байна.

Гэмт хэргийн илрүүлэлт 91.26 хувьтай байгаа нь 2000 оноос 0.09 нэгжээр буурлаа. Гарсан гэмт хэрэг 2000 оноос 2.75 хувиар 2 хэргээр буурлаа.

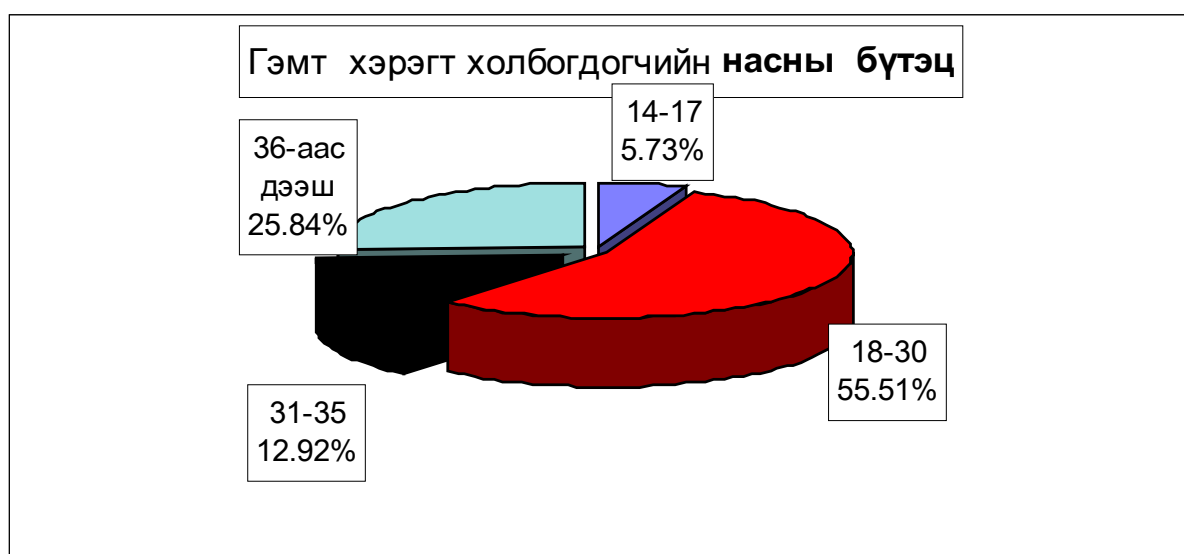
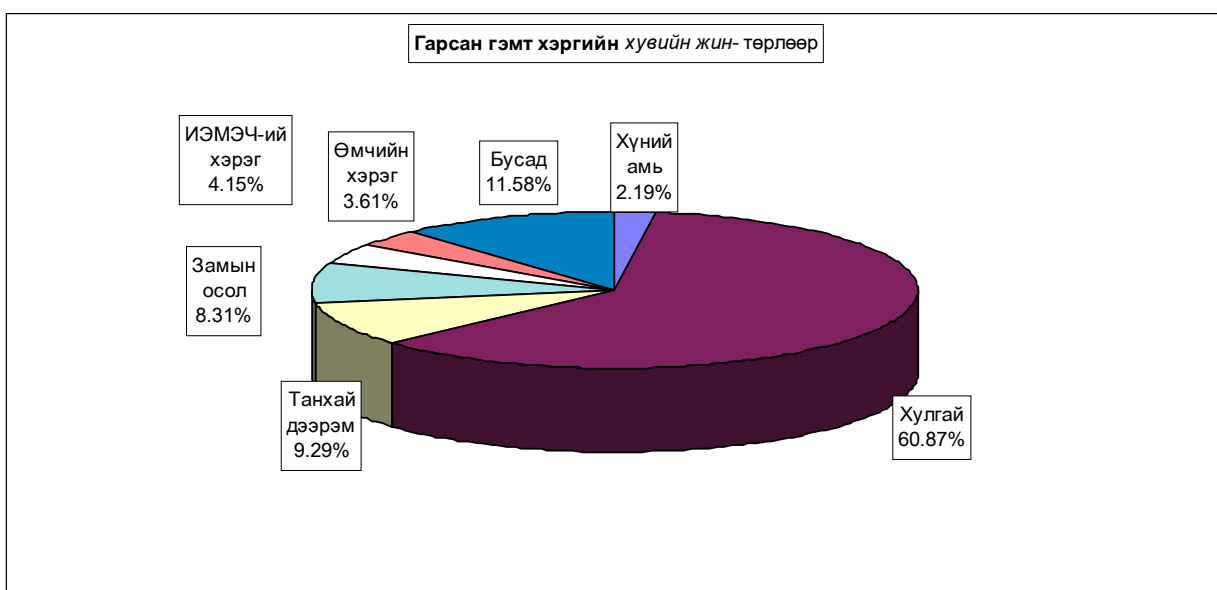

Бүртгэгдсэн гэмт хэрэг, төрлөөр - Number of offences committed, by types

In first 12 months by coms	Гэмт хэрэг бүгд Offen- ces total	ү ү н э э с - o f w h I c h										Ил- рээ- гүй хэрэг Closing offences	10000 хүнд ногдох хэрэг Number of offences per 10000 population of 16 and above ages
		12-р сард In december	хүний амь ман murder	хулгай- theft		манхай, дээрэм indecent assault , robbery	хучин гарс	замын осол crimes against safety of traffic move- ment	ИЭМ- ЭЧ хэрэг offences against the health of indi- viduals	өмчийн хэрэг offences in the pro- perty	бусад other		
				бүгд total	үүнээс мальн of which animals								
Алтанбулаг	36			25	18	3		1	1	5	1	1	165
Аргалант	19	3		5	3	3		11				3	157
Архуст	10	1	1	5	2			1	1	2		1	79
Батсүмбэр	29	1		22	14	4	1	1		1		3	71
Баян	20	1	1	12	7	4				2	1	4	137
Баяндэлгэр	5	1		4	2					1			45
Баянжаргалан	18	5		10	7	4			1	2	1	1	172
Баян-Өнжүүл	26			22	19	1				2	1	1	143
Баянхангай	17	2		10	8			5	1		1	4	164
Баянцагаан	11			7	5	1		1	1		1	1	61
Баянцогт	24	4		17	8	3		1	2		1		177
Баянчандмань	58	8		34	12	2		8	2		12	2	285
Борнуур	28		2	4	3	4	2	11	3	1	1	1	105
Бүрэн	9			9	2								40
Дэлгэрхаан	13		1	5	5	3				2		2	91
Жаргалант	49	24		40	18	5			4			4	130
Заамар	46	5	4	23	15	6		10	1	2		1	123
Лүн	33	9		25	12			3	2		3		133
Мөнхөнморт	10	2	2	3	1	3					1	1	74
Өндөрширээт	23	6	1	16	8	1				3	2		145
Сүмбэр	7	2		4	1		2			1		2	62
Сэргэлэн	43	12	2	22	16	6	1	4	3	1	4	4	311
Утгаал	33	3		28	23			1		2	2	1	164
Цээл	43	3		42	35						1		213
Эрдэнэ	32	4	1	23	9	5	1	2				1	153
Эрдэнэсант	65	4		41	39	3		7	2	3	9	2	192
Зуунмод	175	12	3	98	4	20	2	9	12	4	27	42	193
ЗХХ газар	33	2	2	1		4	1				25		
Аймгийн дүн	915	114	20	557	296	85	10	76	38	33	96	80	151
2000-12	917	89	19	510	267	113	12	67	50	34	112	81	146
1999-12	826	110	27	471	236	107	17	58	50	23	73	61	130
1998-12	1074	146	31	629	347	105	9	51	68	44	137	95	168
1997-12	1104	130	33	622	356	116	12	58	75	60	128	120	174
2001-12	100%	12.5%	2.19%	60.87%	32.35%	9.29%	1.09%	8.31%	4.15%	3.61%	10.49%	8.74%	
Хувийн 2000-12	100%	9.7%	2.07%	55.62%	29.12%	12.32%	1.31%	7.31%	5.45%	3.71%	12.21%	8.83%	
жсн 1999-12	100%	13.3%	3.27%	57.02%	28.57%	12.95%	2.06%	7.02%	6.05%	2.78%	8.84%	7.38%	
1998-12	100%	13.6%	2.89%	58.57%	32.31%	9.78%	0.84%	4.75%	6.33%	4.10%	12.76%	8.85%	
1997-12	100%	11.8%	2.99%	56.34%	32.25%	10.51%	1.09%	5.25%	6.79%	5.43%	11.59%	10.87%	
2001.12-2000.12	-2	25	1	47	29	-28	-2	9	-12	-1	-16	-1	5
Зөрүү 2001.12-1999.12	89	4	-7	86	60	-22	-7	18	-12	10	23	19	21
(тоогоор) 2001.12-1998.12	-159	-32	-11	-72	-51	-20	1	25	-30	-11	-41	-15	-18
2001.12-1997.12	-189	-16	-13	-65	-60	-31	-2	18	-37	-27	-32	-40	-23
2001.12-2000.12		2.8%	0.11%	5.26%	3.23%	-3.03%	-0.22%	1.00%	-1.30%	-0.10%	-1.72%	-0.09%	
Зөрүү 2001.12-1999.12		-0.9%	-1.08%	3.85%	3.78%	-3.66%	-0.97%	1.28%	-1.90%	0.82%	1.65%	1.358%	
(нэгжээр) 2001.12-1998.12		-1.14%	-0.70%	2.31%	0.04%	-0.49%	0.25%	3.56%	-2.18%	-0.49%	-2.26%	-0.10%	
2001.12-1997.12		0.68%	-0.80%	4.53%	0.10%	-1.22%	0.01%	3.05%	-2.64%	-1.83%	-1.10%	-2.13%	

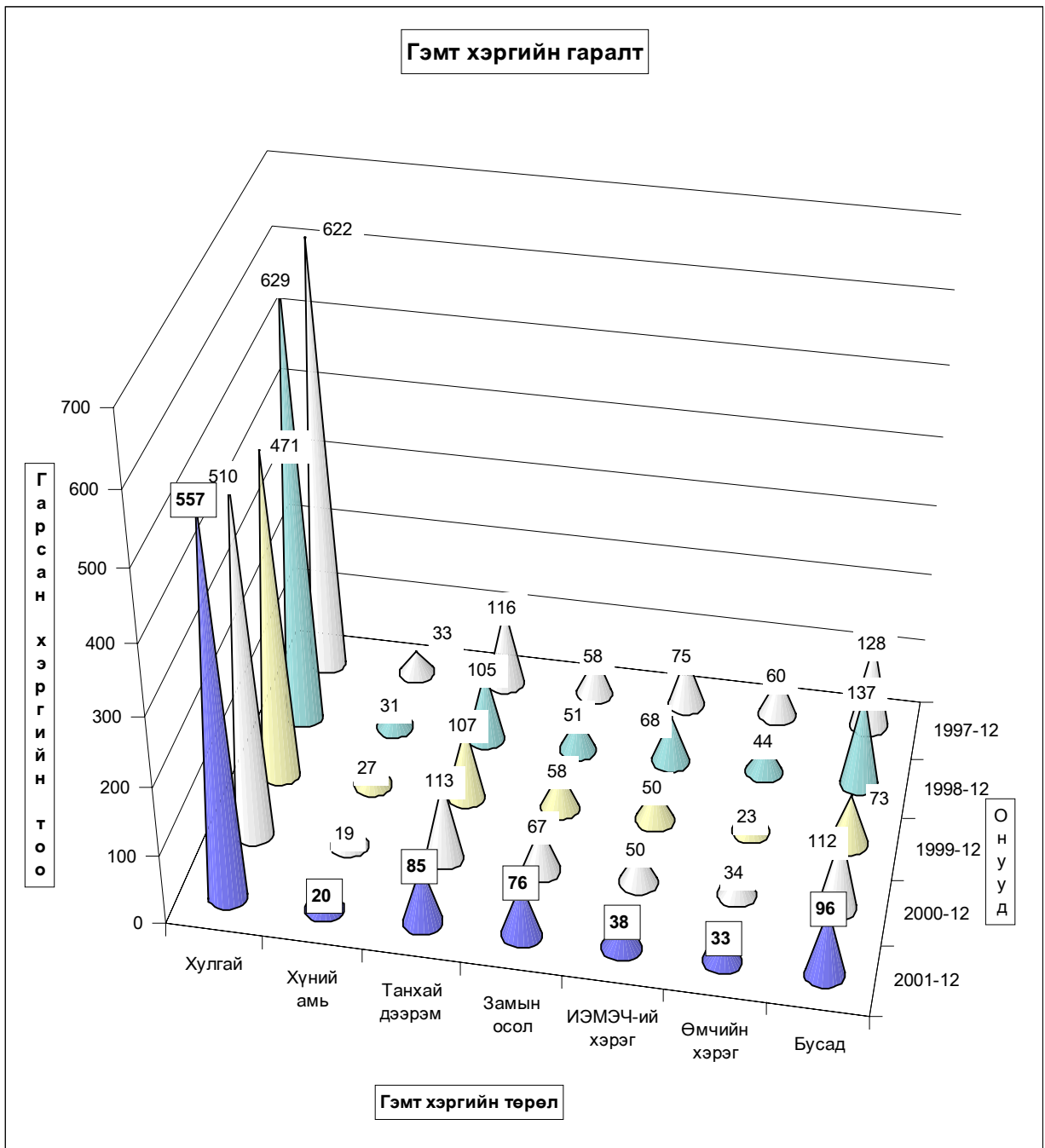

Гарсан гэмт хэргийн **16,6** хувь нь **бүлгээр**; **19,5** хувь нь **согтуугаар** үйлдэгджээ. Гэмт хэргийн улмаас **68** хүн **нас барж**; **258** хүн **гэмтлээ**.

Гэмт хэрэгт холбогдогчийн **19,1** хувь нь **урьд ял шийтгэл эдэлж** байсан хүмүүс эзлэв.

ГЭМТ ХЭРГЭЭС УЧИРСАН ХОХИРОЛ, ХОЛООГДОГЧ, ҮЙЛДЭЛ - СУМААР

Total amount of damage caused by offences; number of offenders; committs

In first 12 months by coms	Учирсан бүх хохирол (мян,төг)	үүнээс иргэдэл	Хүн		Бүх холбог- догч	Үйлдэгдсэн хэрэг				Урьд ял шийтгэл эдэлж байсан хүн		Гарсан бүх гэмт хэрэгт эзлэх %	Зөрүү Change (+,-)		
			нас бар- сан	гэмт- сэн		бүлгээр		согтуугаар		тоо	хэрэгт эзлэх%			тоо	хэрэгт эзлэх%
						тоо	хэрэгт эзлэх%	тоо	хэрэгт эзлэх%						
			Total amount of damage (thous.tog)	of whom to indi- viduals		People		Total	Crime committed by					Criminal charge pe- riod did not expired	
			died	number of inju- red	number of offe- nders	group of people		drunk people		num- ber	percent		2001.12		
						num- ber	percent	num- ber	percent	num- ber	percent		2000.12		
Алтанбулаг	20353.4	20247.9		4	28	3	10.7%	3	10.7%	3	10.7%	4.1%	-14		
Аргалант	10194.0	10059.0	8	27	22	3	13.6%	3	13.6%	3	13.6%	3.2%	10		
Архуст	2642.6	2212.5	2	1	7	1	14.3%	1	14.3%	1	14.3%	1.0%	1		
Батсүмбэр	17184.3	7330.3	1	4	22	7	31.8%	3	13.6%	6	27.3%	3.2%	5		
Баян	10803.5	10803.5	1	2	16	5	31.3%	7	43.8%	4	25.0%	2.3%	1		
Баяндэлгэр	2060.0	2020.0			4	1	25.0%			1	25.0%	0.6%	-21		
Баянжаргалан	13055.0	13055.0		5	17	4	23.5%	7	41.2%	2	11.8%	2.5%	5		
Баян-Өнжүүл	10790.8	10790.8		1	14	2	14.3%	3	21.4%	5	35.7%	2.1%	13		
Баянхангай	3282.0	3147.0	4	13	12	1	8.3%	1	8.3%	3	25.0%	1.8%	-1		
Баяншагаан	7613.0	7613.0	1	6	8	2	25.0%	2	25.0%	2	25.0%	1.2%	2		
Баянцогт	10874.0	10874.0	3	6	16	1	6.3%	4	25.0%			2.3%			
Баянчандмань	12181.7	8068.7	5	22	31	6	19.4%	8	25.8%	6	19.4%	4.6%	-7		
Борнуур	17838.6	17123.6	11	20	25	5	20.0%	3	12.0%	1	4.0%	3.7%	-18		
Бүрэн	1590.0	1590.0			5	1	20.0%			2	40.0%	0.7%	-3		
Дэлгэрхаан	1514.0	1514.0	1	7	13	4	30.8%	4	30.8%			1.9%	1		
Жаргалант	11473.4	11073.4	1	9	33	2	6.1%	7	21.2%	4	12.1%	4.8%			
Заамар	32742.0	28230.4	15	24	45	7	15.6%	11	24.4%	2	4.4%	6.6%	17		
Лүн	12856.0	10149.3	2	8	22	4	18.2%	2	9.1%	6	27.3%	3.2%	15		
Мөнгөнморьт	2377.0	792.0	2	4	9	1	11.1%	3	33.3%	1	11.1%	1.3%	-14		
Өндөрширээт	8470.8	8385.2	1	2	17	4	23.5%	3	17.6%	2	11.8%	2.5%	-11		
Сүмбэр	9570.0	1070.0		2	4			1	25.0%	1	25.0%	0.6%	-9		
Сэргэлэн	8231.3	3918.8	3	19	43	8	18.6%	9	20.9%	5	11.6%	6.3%	-3		
Угтаал	37156.2	12758.9	2	1	18	2	11.1%	4	22.2%	3	16.7%	2.6%	17		
Цэл	8829.7	8797.7			20	5	25.0%	2	10.0%	8	40.0%	2.9%	23		
Эрдэнэ	19759.3	19618.5	1	12	28	6	21.4%	8	28.6%	3	10.7%	4.1%	7		
Эрдэнэсант	29070.3	28735.5		13	39	7	17.9%	3	7.7%	3	7.7%	5.7%	13		
Зуунмод	90415.9	40629.1	2	40	119	12	10.1%	28	23.5%	12	10.1%	17.5%	-5		
ЗХХ газар	5506.5	2581.4	2	6	44	9	20.5%	3	6.8%	41	93.2%	6.5%	-26		
Аймгийн дүн	418435.3	303189.5	68	258	681	113	16.6%	133	19.5%	130	19.1%	100.0%	-2		
2000-12	575050.0	308627.3	55	299	775	109	14.1%	154	19.9%	163	21.0%				
1999-12	296864.1	153567.3	52	251	663	99	14.9%	159	24.0%	128	19.3%				
1998-12	317558.7	180105.5	67	263	789	139	17.6%	169	21.4%	153	19.4%				
1997-12	377639.2	272889.8	78	275	939	218	23.2%	194	20.7%	196	20.9%				
2001.12-2000.12	-156614.7	-5437.8	13	-41	-94	4		-21		-33					
Зөрүү 2001.12-1999.12	121571.2	149622.2	16	7	18	14		-26		2					
(тоогоор) 2001.12-1998.12	100876.6	123084.0	1	-5	-108	-26		-36		-23					
2001.12-1997.12	40796.1	30299.7	-10	-17	-258	-105		-61		-66					
2001.12-2000.12	-27.2%	-1.8%	23.6%	-13.7%	-12.1%	3.7%		-13.6%		-20.2%					
Зөрүү 2001.12-1999.12	41.0%	97.4%	30.8%	2.8%	2.7%	14.1%		-16.4%		1.6%					
(хувиар) 2001.12-1998.12	31.8%	68.3%	1.5%	-1.9%	-13.7%	-18.7%		-21.3%		-15.0%					
2001.12-1997.12	10.8%	11.1%	-12.8%	-6.2%	-27.5%	-48.2%		-31.4%		-33.7%					
2001.12-2000.12							2.5%		-0.3%		-1.9%				
Зөрүү 2001.12-1999.12							1.7%		-4.5%		-0.2%				
(нэгжээр) 2001.12-1998.12							-1.0%		-1.9%		-0.3%				
2001.12-1997.12							-6.6%		-1.1%		-1.8%				

Хэрэгт холбогдогчийн хүйс, нас, нийгмийн байдал, боловсрол - сүмдаар

	Бүх холбог- догч	Ү Ү Н Э Э С												
		эмэг- тэй	Насын бүлгээр				Ажил мэргэжил				Боловсролоор			
			14-17	18-30	31-35	36-аас дээш	Ажил- чин, малчин	Албан хаагч	Ажил, сургуу- льгүй	Бусад	Дээд	Дунд	Бага	Болов- срол- гүй
			of whom											
Total number of offe- nders	female	by age group				by occupation				by educational level				
		14-17	18-30	31-35	36-and above age	Worker, herd- men	Offi- cer	Unemplo- yed,unc- educated	Others	Higher educa- tion	Completed		Unedu- cated persons	
		secondary		primary	school									
Алтанбулаг	28		1	15	4	8	6	1	20	1		19	5	4
Аргалант	22			15		7	7	1	14		1	15	3	3
Архуст	7	1		3	1	3	2		5			4		3
Батсүмбэр	22		3	10	3	6			21	1	1	8	3	10
Баян	16		2	10	1	3	3		13		1	10	3	2
Баяндэлгэр	4			3		1	2		2			2		2
Баянжаргалан	17			10	4	3	7		10		1	8	1	7
Баян-Өнжүүл	14		4	5	3	2	1		11	2		4	2	8
Баянхангай	12	1		10	1	1	2	2	8		1	8	3	
Баянцагаан	8	2	1	4	1	2	1		6	1		5	2	1
Баянцогт	16	2		4	3	9	4		12		1	11	1	3
Баянчандмань	31			20	7	4	5	1	24	1	1	24	3	3
Борнуур	25	1	3	11	4	7	10	1	14		5	16	2	2
Бүрэн	5			5					5			1		4
Дэлгэрхаан	13		5	5	1	2		1	12		1	6		6
Жаргалант	33	2	1	23	4	5	1		32		1	18	1	13
Заамар	45			25	8	12	15	1	28	1	1	37	2	5
Лүн	22	3		10	5	7	2		19	1	1	12	2	7
Мөнгөнморьт	9	1		4	2	3			9			6	1	2
Өндөрширээт	17		1	13	1	2	1		16			10	2	5
Сүмбэр	4	1		2	1	1			4			3	1	
Сэргэлэн	43	1	2	25	5	11	14	3	21	5	3	25	7	8
Угтаал	18	1	3	8	2	5	3	2	13		1	11	5	1
Цээл	20	1	2	10		8	1		19			6	3	11
Эрдэнэ	28	3	2	19	4	3	3	1	24		1	18	2	7
Эрдэнэсант	39		2	28		9	6	2	31		2	23	5	9
Зуунмод	119	18	7	58	12	42	24	9	79	7	13	70	13	23
ЗХХ газар	44			23	11	10	1	1		42	1	26	4	13
Аймгийн дүн	681	38	39	378	88	176	121	26	472	62	37	406	76	162
2000-12	775	47	46	437	106	186	145	28	505	97	27	491	96	161
1999-12	663	30	56	326	92	189	145	22	423	73	24	404	90	145
1998-12	789	46	45	431	119	194	156	30	494	109	42	507	95	145
1997-12	939	34	48	501	150	240	204	29	601	105	35	635	119	150
2001.12-2000.12	-94	-9	-7	-59	-18	-10	-24	-2	-33	-35	10	-85	-20	1
Зөрүү 2001.12-1999.12	18	8	-17	52	-4	-13	-24	4	49	-11	13	2	-14	17
(тоогоор) 2001.12-1998.12	-108	-8	-6	-53	-31	-18	-35	-4	-22	-47	-5	-101	-19	17
2001.12-1997.12	-258	4	-9	-123	-62	-64	-83	-3	-129	-43	2	-229	-43	12
2001.12-2000.12	-12.1%	-19.1%	-15.2%	-13.5%	-17.0%	-5.4%	-16.6%	-7.1%	-6.5%	-36.1%	37.0%	-17.3%	-20.8%	0.6%
Зөрүү 2001.12-1999.12	2.7%	26.7%	-30.4%	16.0%	-4.3%	-6.9%	-16.6%	18.2%	11.6%	-15.1%	54.2%	0.5%	-15.6%	11.7%
(хувиар) 2001.12-1998.12	-13.7%	-17.4%	-13.3%	-12.3%	-26.1%	-9.3%	-22.4%	-13.3%	-4.5%	-43.1%	-11.9%	-19.9%	-20.0%	11.7%
2001.12-1997.12	-27.5%	11.8%	-18.8%	-24.6%	-41.3%	-26.7%	-40.7%	-10.3%	-21.5%	-41.0%	5.7%	-36.1%	-36.1%	8.0%

Хэрэгт холбогдогчийн хүйс, нас, нийгмийн байдал, боловсрол.

(сумаар, хувиар)

	мэс-тэй	Насар				Ажил мэргэжил				Боловсрол			
		14-17	18-30	31-35	36-аас дэхи	Ажилчин малчин	Албан хаагч	Ажил сургуульгүй	Бусад	Дээд	Дунд	Бага	Боловсролгүй
		by age group				by occupation				by educational level			
female	14-17	18-30	31-35	36- and above age	Worker, herd-men	Officer	Unemployed, uneducated	Others	Higher education	Completed secondary primary school		Uneducated persons	
Алтанбулаг		3.6%	53.6%	14.3%	28.6%	21.4%	3.6%	71.4%	3.6%		67.9%	17.9%	14.3%
Аргалант			68.2%		31.8%	31.8%	4.5%	63.6%		4.5%	68.2%	13.6%	13.6%
Архуст	14.3%		42.9%	14.3%	42.9%	28.6%		71.4%			57.1%		42.9%
Батсүмбэр		13.6%	45.5%	13.6%	27.3%			95.5%	4.5%	4.5%	36.4%	13.6%	45.5%
Баян		12.5%	62.5%	6.3%	18.8%	18.8%		81.3%		6.3%	62.5%	18.8%	12.5%
Баянцогт			75.0%		25.0%	50.0%		50.0%			50.0%		50.0%
Баянжаргалан			58.8%	23.5%	17.6%	41.2%		58.8%		5.9%	47.1%	5.9%	41.2%
Баян-Өвгүүд		28.6%	35.7%	21.4%	14.3%	7.1%		78.6%	14.3%		28.6%	14.3%	57.1%
Баянхангай	8.3%		83.3%	8.3%	8.3%	16.7%	16.7%	66.7%		8.3%	66.7%		25.0%
Баянцагаан	25.0%	12.5%	50.0%	12.5%	25.0%	12.5%		75.0%	12.5%		62.5%	25.0%	12.5%
Баянцогт	12.5%		25.0%	18.8%	56.3%	25.0%		75.0%		6.3%	68.8%	6.3%	18.8%
Баянцандмань			64.5%	22.6%	12.9%	16.1%	3.2%	77.4%	3.2%	3.2%	77.4%	9.7%	9.7%
Борнуур	4.0%	12.0%	44.0%	16.0%	28.0%	40.0%	4.0%	56.0%		20.0%	64.0%	8.0%	8.0%
Бүрэн			100.0%					100.0%			20.0%		80.0%
Дэлгэрхаан		38.5%	38.5%	7.7%	15.4%		7.7%	92.3%		7.7%	46.2%		46.2%
Жаргалант	6.1%	3.0%	69.7%	12.1%	15.2%	3.0%		97.0%		3.0%	54.5%	3.0%	39.4%
Заамар			55.6%	17.8%	26.7%	33.3%	2.2%	62.2%	2.2%	2.2%	82.2%	4.4%	11.1%
Лүн	13.6%		45.5%	22.7%	31.8%	9.1%		86.4%	4.5%	4.5%	54.5%	9.1%	31.8%
Мөнхөнморьт	11.1%		44.4%	22.2%	33.3%			100.0%			66.7%	11.1%	22.2%
Өндөрширээт		5.9%	76.5%	5.9%	11.8%	5.9%		94.1%			58.8%	11.8%	29.4%
Сүмбэр	25.0%		50.0%	25.0%	25.0%			100.0%			75.0%		25.0%
Сэргэлэн	2.3%	4.7%	58.1%	11.6%	25.6%	32.6%	7.0%	48.8%	11.6%	7.0%	58.1%	16.3%	18.6%
Угтаал	5.6%	16.7%	44.4%	11.1%	27.8%	16.7%	11.1%	72.2%		5.6%	61.1%	27.8%	5.6%
Црэл	5.0%	10.0%	50.0%		40.0%	5.0%		95.0%			30.0%	15.0%	55.0%
Эрдэнэ	10.7%	7.1%	67.9%	14.3%	10.7%	10.7%	3.6%	85.7%		3.6%	64.3%	7.1%	25.0%
Эрдэнсаяг		5.1%	71.8%		23.1%	15.4%	5.1%	79.5%		5.1%	59.0%	12.8%	23.1%
Зуунмод	15.1%	5.9%	48.7%	10.1%	35.3%	20.2%	7.6%	66.4%	5.9%	10.9%	58.0%	10.9%	19.3%
ЗХХ газар			52.3%	25.0%	22.7%	2.3%	2.3%		95.5%	2.3%	59.1%	9.1%	29.5%
Аймгийн дүн	5.58%	5.73%	55.51%	12.92%	25.84%	17.77%	3.82%	69.31%	9.10%	5.43%	59.62%	11.16%	23.79%
2000	6.06%	5.94%	56.39%	13.68%	24.00%	18.71%	3.61%	65.16%	12.52%	3.48%	63.35%	12.39%	20.77%
1999	4.52%	8.45%	49.17%	13.88%	28.51%	21.87%	3.32%	63.80%	11.01%	3.62%	60.94%	13.57%	21.87%
1998	5.83%	5.70%	54.63%	15.08%	24.59%	19.77%	3.80%	62.61%	13.81%	5.32%	64.26%	12.04%	18.38%
1997	3.62%	5.11%	53.35%	15.97%	25.56%	21.73%	3.09%	64.00%	11.18%	3.73%	67.63%	12.67%	15.97%
2001-2000	-0.48%	-0.21%	-0.88%	-0.76%	1.84%	-0.94%	0.21%	4.15%	-3.41%	1.95%	-3.74%	-1.23%	3.01%
Зөрүү 2001-1999	1.06%	-2.72%	6.34%	-0.95%	-2.66%	-4.10%	0.50%	5.51%	-1.91%	1.81%	-1.32%	-2.41%	1.92%
(нэгжээр) 2001-1998	-0.25%	0.02%	0.88%	-2.16%	1.26%	-2.00%	0.02%	6.70%	-4.71%	0.11%	-4.64%	-0.88%	5.41%
2001-1997	1.96%	0.62%	2.15%	-3.05%	0.29%	-3.96%	0.73%	5.31%	-2.08%	1.71%	-8.01%	-1.51%	7.81%

Хэрэг гарсан газар, өдөр, цаг.

Он-Year		Газар-Place			Өдөр-Days			Цаг-Hours			
		Гудамж талбайд	Албан газар	Гэр орон сууцанд	Ажлын	Амралтын	Баяр ёслолын	07-13	13-19	19-22	22-06
		street	office	dwelling	work	weekend	celebrate				
2001	Тоо	104	75	168	655	242	18	145	205	115	450
2000		96	91	214	689	221	7	151	232	117	417
1999		70	108	184	581	230	15	128	216	124	358
1998		35	177	256	719	334	21	138	305	144	487
1997		46	183	202	826	251	27	133	311	222	438
2001	Хувийн хэсн	11.37%	8.20%	18.36%	71.58%	26.45%	1.97%	15.85%	22.40%	12.57%	49.18%
2000		10.47%	9.92%	23.34%	75.14%	24.10%	0.76%	16.47%	25.30%	12.76%	45.47%
1999		8.47%	13.08%	22.28%	70.34%	27.85%	1.82%	15.50%	26.15%	15.01%	43.34%
1998		3.26%	16.48%	23.84%	66.95%	31.10%	1.96%	12.85%	28.40%	13.41%	45.34%
1997		4.17%	16.58%	18.30%	74.82%	22.74%	2.45%	12.05%	28.17%	20.11%	39.67%
2001-2000	Зөрүү (тоогоор)	8	-16	-46	-34	21	11	-6	-27	-2	33
2001-1999		34	-33	-16	74	12	3	17	-11	-9	92
2001-1998		69	-102	-88	-64	-92	-3	7	-100	-29	-37
2001-1997		58	-108	-34	-171	-9	-9	12	-106	-107	12
2001-2000		Зөрүү (нэгжээр)	0.90%	-1.73%	-4.98%	-3.55%	2.35%	1.20%	-0.62%	-2.90%	-0.19%
2001-1999	2.89%		-4.88%	-3.92%	1.25%	-1.40%	0.15%	0.35%	-3.75%	-2.44%	5.84%
2001-1998	8.11%		-8.28%	-5.48%	4.64%	-4.65%	0.01%	3.00%	-5.99%	-0.84%	3.84%
2001-1997	7.20%		-8.38%	0.06%	-3.23%	3.71%	-0.48%	3.80%	-5.77%	-7.54%	9.51%

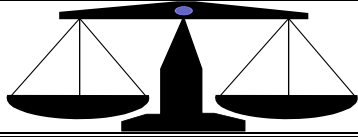

Ш Ү Ү Х

Шүүх байгууллагын мэдээгээр 2001 онд 405 эрүүгийн гэмт хэргээр 532 хүн ял шийтгүүлсний 40.0 хувь нь хулгайн; 13.58 хувь нь замын осол; 13.33 хувь нь танхай дээрэм; 5.19 хувь нь хүнд гэмтээх; 1.98 хувь нь хүчин; 1.73 хувь нь хүн амины хэрэг эзлэв. Эдгээр таслан шийдвэрлүүлсэн бүх хүний 35.53 хувь нь хорих, 47.93 хувь нь хорихоос бусад, 16.54 хувь нь торгох ялаар шийтгүүлжээ. Гэмт хэргийн улмаас 28 хүн нас барж; 85.9 сая төгрөгийн хохирол учирсан нь тогтоогдлоо. 718.9 сая төгрөгийн нэхэмжлэл бүхий 792 иргэний хэрэг шийдвэрлэв. 2000 оноос шүүхээр таслан шийдвэрлүүлсэн эрүүгийн гэмт хэрэг 76-аар буурч, иргэний хэрэг 206-аар нэмэгдлээ.

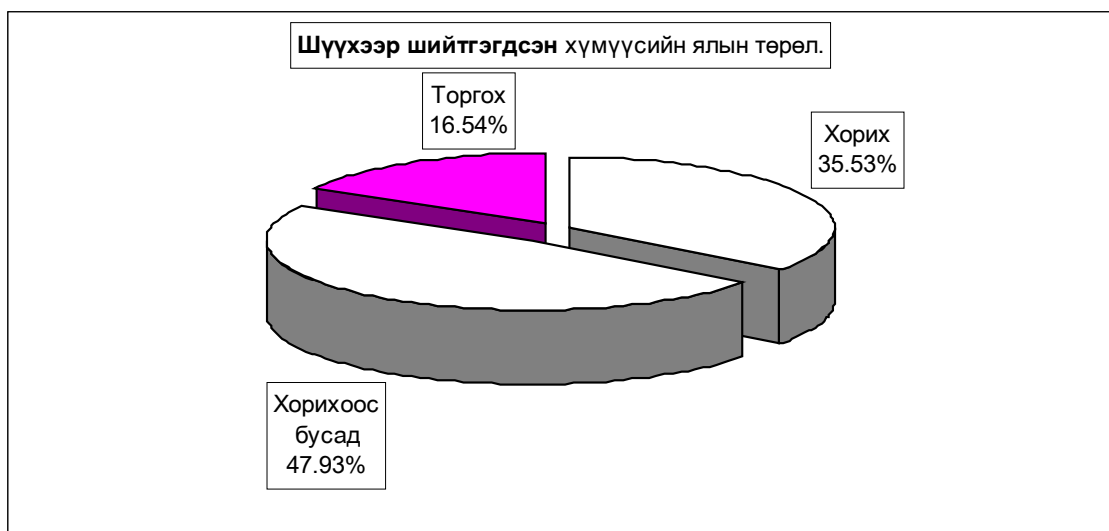
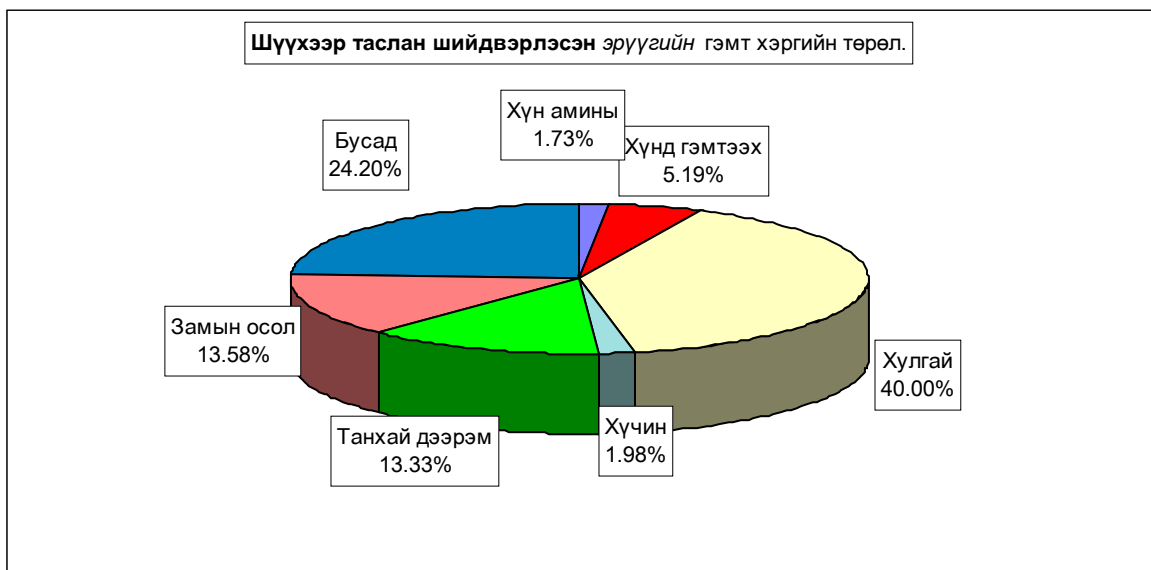

		Таслан шийдвэрлэсэн эрүүгийн бүх хэрэг							
		Бүгд Total	Ү Ү Н Э Э С - of which						
			Хүн амины murder	Хүнд гэмтгэх	Хулгай theft	Хүчин rape	Танхай дээрэм indecent assault, robbery	Замын осол traffic crimes	Бусад other
Тоо - Number	2001	405	7	21	162	8	54	55	98
	2000	481	8	26	210	8	58	60	111
	1999	472	9	22	219	12	58	51	101
	1998	509	11	22	184	6	59	45	182
	1997	394	7	4	150	6	50	33	144
Хувийн эсн Composition	2001	100%	1.73%	5.19%	40.00%	1.98%	13.33%	13.58%	24.20%
	2000	100%	1.66%	5.41%	43.66%	1.66%	12.06%	12.47%	23.08%
	1999	100%	1.91%	4.66%	46.40%	2.54%	12.29%	10.81%	21.40%
	1998	100%	2%	4%	36%	1%	12%	9%	36%
	1997	100%	1.78%	1.02%	38.07%	1.52%	12.69%	8.38%	36.55%
Зөрүү (тоогоор)	2001-2000	-76	-1	-5	-48	0	-4	-5	-13
	2001-1999	-67	-2	-1	-57	-4	-4	4	-3
	2001-1998	-104	-4	-1	-22	2	-5	10	-84
	2001-1997	11	0	17	12	2	4	22	-46
Зөрүү (нэгжээр)	2001-2000		0.07%	-0.22%	-3.66%	0.31%	1.28%	1.11%	1.12%
	2001-1999		-0.18%	0.52%	-6.40%	-0.57%	1.05%	2.78%	2.80%
	2001-1998		-0.43%	0.86%	3.85%	0.80%	1.74%	4.74%	-11.56%
	2001-1997		-0.05%	4.17%	1.93%	0.45%	0.64%	5.20%	-12.35%

		Ял шийтгүүлсэн бүх хүн-Number of persons sentenced							Гэмт хэргийн улмаас		
		Бүгд Total	Ү Ү Н Э Э С - of which					Торгуу- лийн нийт дүн (мян,төг)	Caused by offences		
			эмэгтэй female	хүүхэд children	Оногдуулсан ялын төрөл				total amercement (thous,tog)	death persons	of damage (thous,tog)
					хорих lockup	хорихоос бусад other	торгох ameree				
Тоо	2001	532	15	20	189	255	88	4956.2	28	85921.0	
	2000	624	26	20	532	10	82	3800.0	44	118811.8	
	1999	615	14	24	541	9	65	2350.0	41	113545.0	
	1998	671	24	35	580	14	77	2551.0	35	99611.8	
	1997	499	8	25	414	7	78	3460.0	46	67469.0	
Хувийн эсн Composition	2001	100%	2.82%	3.76%	35.53%	47.93%	16.54%				
	2000	100%	4.17%	3.21%	85.26%	1.60%	13.14%				
	1999	100%	2.28%	3.90%	87.97%	1.46%	10.57%				
	1998	100%	3.58%	5.22%	86.44%	2.09%	11.48%				
	1997	100%	1.60%	5.01%	82.97%	1.40%	15.63%				
Зөрүү (тоогоор)	2001-2000	-92	-11	0	-343	245	6	1156.2	-16	-32890.8	
	2001-1999	-83	1	-4	-352	246	23	2606.2	-13	-27624.0	
	2001-1998	-139	-9	-15	-391	241	11	2405	-7	-13691	
	2001-1997	33	7	-5	-225	248	10	1496.2	-18	18452.0	
Зөрүү (нэгжээр)	2001-2000		-1.35%	0.55%	-49.73%	46.33%	3.40%				
	2001-1999		0.54%	-0.14%	-52.44%	46.47%	5.97%				
	2001-1998		-0.76%	-1.46%	-50.91%	45.85%	5.07%				
	2001-1997		1.22%	-1.25%	-47.44%	46.53%	0.91%				

		Таслан шийдвэрлэсэн иргэний бүх хэрэг				Нэхэмж- лэлийн дүн (мян,төг)	Иргэний хэргийн тэмдэгтийн хураамжийн дүн (мян,төг)
		Бүгд	Ү ү н э э с				
			Шүүхээс		Дамтуу- руулсан аж ахуйн нэгж		
			цуцалсан гэрлэлт	эцэг тог- тоосон хүүхэд			
		divorced family		bank- ruptcy	total claim (thous,tog)		
Тоо	2001	792	35	11		718897.1	7287.7
	2000	586	25	13		1109322.8	8403.2
	1999	624	49	12		1010642.0	15841.1
	1998	697	32	10		894828.5	16786.9
	1997	587	43	19		786265.6	24923.4
Хувийн эгшин Composition	2001	100%	4.42%	1.39%	0.0%		
	2000	100%	4.27%	2.22%	0.0%		
	1999	100%	7.85%	1.92%	0.0%		
	1998	100%	4.59%	1.43%			
	1997	100%	7.33%	3.24%	0.0%		
Зөрүү (тоогоор)	2001-2000	206	10	-2	0	-390425.7	-1115.5
	2001-1999	168	-14	-1	0	-291744.9	-8553.4
	2001-1998	95	3	1	0	-175931	-9499
	2001-1997	205	-8	-8	0	-67368.5	-17635.7
Зөрүү (нэгжээр)	2001-2000		0.15%	-0.83%	0.00%		
	2001-1999		-3.43%	-0.53%	0.00%		
	2001-1998		-0.17%	-0.05%			
	2001-1997		-2.91%	-1.85%	0.00%		

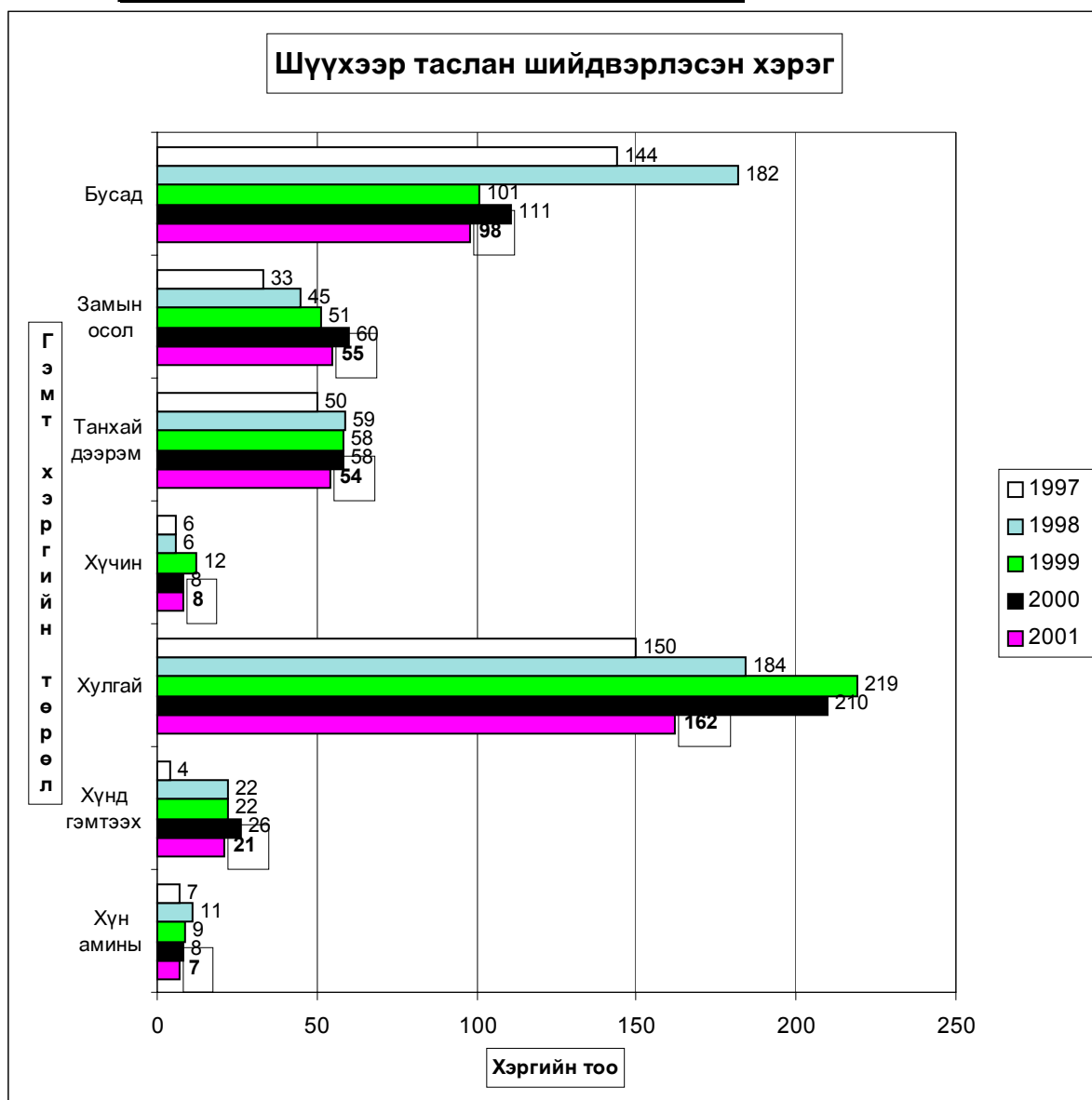

Б у с а д

Төрийн Хянан Шалгах Хорооны хяналт шалгалт

Аймгийн ТХШХ-оос 2001 онд нийт 47 сум байгууллагад хяналт шалгалт хийж 621,3 сая ₮-ийн төлбөр зөрчил илрүүллээ.

2001 онд нийт төлүүлбэл зохих төлбөр зөрчил 621,3 сая ₮ болж барагдуулалт 573,9 сая ₮ хүрч 92,4 хувийн биелэлттэй болов.

Үүнээс үлдэгдэл 47,4 сая ₮ буюу 7,6 хувь боллоо.

Аймгийн ХШХорооноос 2001 онд хийгдсэн хяналт шалгалтаар
илэрсэн төлбөр, зөрчил түүний биелэлт

(мян. ₮)

	Төлбөр зөрчлийн нийт дүн	Үүнээс			Төлбөр зөрчлийн барагдуулалт	Актнаас төлсөн			Нийт төлөлтийн биелэлтийн хувь	Үлдэгдэл	
		Акт төсөвт	Тухайн байгууллагад	Шаардлага		Төсөвт	Тухайн байгууллагад	Шаардлагын биелэлт		Акт	Албан шаардлага
1 Өгөөмөр	64.6	64.6			64.6	64.6			100.0		
2 Орон/н-ийн сонгууль	170.4	170.4			170.4	170.4			100.0		
3 Ногоон хувьсгал	4679.6			4679.6	4679.6			4679.6	100.0		
4 МХ-алба	1632.3	417.9		1214.4	1632.3	417.9		1214.4	100.0		
5 Мөнгөнморьт хорих	8990.7	890.0	512.0	7588.7	8980.7	880.0	512.0	7588.7	99.9	10.0	
6 Мааньт	6904.9	84.0	79.9	6741.0	6904.9	84.0	79.9	6741.0	100.0		
7 ШТН-нэгтгэл	5817.7	897.7		4920.0	5318.0	398.0		4920.0	91.4	499.7	
8 ШШБ-тасаг	6243.8	2499.0	3204.6	540.2	6243.8	2499.0	3204.6	540.2	100.0		
9 Цагдаагийн газар	441.50	441.50			441.5	441.50			100.0		
10 Тусгай сан	11427.0	677.0		10750.0	10800.0	50.0		10750.0	94.5	627.0	
11 ТСЭЗБ-хэлтэс	69211.5	7659.0		61552.5	43136.7	7516.7		35620.0	62.3	142.3	25932.5
12 Иргэдэд МҮТөв	6.0	6.0			6.0	6.0			100.0		
13 Албан бус сургалт	248.2	3.2		245.0	248.2	3.2		245.0	100.0		
14 Хот айл төсөл	442.3	13.8		428.5	442.3	13.8		428.5	100.0		
15 Цагаатгал	597.8	112.9		484.9	597.8	112.9		484.9	100.0		
16 Мөнгөнморьт сум	907.6		262.5	645.1	907.6		262.5	645.1	100.0		
17 Төв АЗЗА	20626.8	284.0	1134.9	19207.9	20342.8		1134.9	19207.9	98.6	284.0	
18 ЦШССалбар	362199.2	11049.5		351149.7	361315.1	10165.4		351149.7	99.8	884.1	
19 ЭХН Үйлдвэр	112.0	112.0			112.0	112.0			100.0		
20 Шүүх	3575.4	3575.4			3575.4	3575.4			100.0		
21 Өвс тэжээлийн фонд	7040.7	3779.1		3261.6	7040.7	3779.1		3261.6	100.0		
22 Эм-Төв компани	31.4	31.4			31.4	31.4			100.0		
23 ХААУГазар	1727.0			1727.0	1727.0			1727.0	100.0		
24 Өр барагдуулах алба	237.5	237.5								237.5	
25 Мөнхдэм ХХК	524.6	524.6			524.6	524.6			100.0		
26 Баянширээ ХХК	1911.3	1911.3			1900.0	1900.0			99.4	11.3	
27 Хүнс төв	5656.7	5656.7								5656.7	
28 НэмэржаргалантХХК	2000.0	2000.0			1000.0	1000.0			50.0	1000.0	
29 СЭЭБ ХХК	726.9	726.9			726.9	726.9			100.0		
30 Наранбулагхан ХХК	3150.3	3150.3								3150.3	
31 Морьтхангай ХХК	1569.8	1569.8			1000.0	1000.0			63.7	569.8	
32 Дабель сүлд ХХК	497.1	497.1			471.0	471.0			94.7	26.1	
33 МААУАлба	32.9	32.9			32.9	32.9			100.0		
34 Жаргалант	1935.5		615.0	1320.5	1935.5		615.0	1320.5	100.0		
35 Сүмбэр	4413.4		1677.9	2735.5	4413.4		1677.9	2735.5	100.0		
36 Зуунмод	19359.0	625.0		18734.0	19359.0	625.0		18734.0	100.0		
37 Заамар	30332.8		686.4	29646.4	30332.8		686.4	29646.4	100.0		
38 НДХэлтэс	149.5	149.5			149.5	149.5			100.0		
39 ГТТХэлтэс	5832.2	52.6		5779.6	5832.2	52.6		5779.6	100.0		
40 МСҮТөв	158.8	158.8			158.8	158.8			100.0		
41 ХХААГазар	12511.9	324.8		12187.1	8354.3	204.3		8150.0	66.8	120.5	4037.1
42 ЯБЗөвлөл	4291.4	91.4		4200.0	91.4	91.4			2.1	4200.0	
43 СХШХэлтэс											
44 ҮХХБүртгэлийн товчоо											
45 Шуудан компани											
46 Аргалант	6817.7		52.0	6765.7	6817.7		52.0	6765.7	100.0		
47 Цээл	6105.1		585.1	5520.0	6105.1		585.1	5520.0	100.0		
2001 онд хийсэн шалгалтын дүн	621312.8	50477.6	8810.3	562024.9	573923.9	37258.3	8810.3	527855.3	92.4	13219.3	34169.6

Санхүүгийн хяналт, шалгалт

Санхүүгийн хянан шалгах хэлтэс 2001 онд нийт **107** байгууллагад хяналт, шалгалт хийж **167,6 сая ₮-ийн** төлбөр зөрчил илрүүллээ.

2001 онд нийт төлүүлбэл зохих төлбөр зөрчил **82,3 сая ₮** болж барагдуулалт **32,9 сая ₮** хүрч **40,0 хувийн** биелэлттэй болов.

Өмнөх онуудын үлдэгдлээс **400,4 сая ₮-ийг** нөхөж барагдуулсан нь нийт төлбөрийн **86,1 хувийг** барагдуулжээ.

Аймгийн СХШ хэлтсийн баримтын шалгалтын
актын биелэлтийн 2001 жилийн эцсийн мэдээ

	Төлбөр зөрчлийн нийт дүн	Төлүүлбэл зохих төлбөрийн дүн	Үүнээс		Барагдуулсан		дутуу төлөлт		Биелэлтийн хувь
			Төсөвт	Тухайн байгууллагад	Төсөвт	Тухайн байгууллагад	Төсөвт	Тухайн байгууллагад	
1 Төв-оргил ХК	38388.8	16288.0	259.1	16028.9			259.1	16028.9	
2 Аймгийн НҮГ	9133.8	2355.5	1848.6	506.9	1190.8	506.9	657.8		72.1%
3 Боловсрол соёлын төв	624.5	512.5	241.7	270.8	241.7	270.8			100.0%
4 Зуунмод ЗДТГазар	21760.6	8590.6	2537.7	6052.9	83.6		2454.1	6052.9	1.0%
5 Цэцэрлэгүүд	12650.6	26.6	26.6		26.6				100.0%
6. Түшиг даатгал компани Нийгмийн эрүүл	50.0	50.0	50.0		50.0				100.0%
7. мэндийн төв	14850.7	2850.2	1957.2	893.0	1366.8	893.0	590.4		79.3%
8. Эрүүл мэндийн газар	2587.1	2309.0	23099.0		433.8		1875.2		18.8%
9. Борнуур НҮА	3395.6	3123.0	1252.0	1871.0	916.1	1871.0	335.9		89.2%
10. 3,4-р сургууль	239.8	181.4	181.4		181.4				100.0%
11. Баянцогт НҮА	2753.8	1243.7	737.3	506.4	570.7	506.4	166.6		86.6%
Заамар Хайлаастын									
12. дунд сургууль	3101.0	3101.0	946.0	2155.0	359.3		586.7	2155.0	11.6%
13. Заамар МСҮТөв	4020.8	4020.8	1436.8	2584.0	700.0	2584.0	736.8		81.7%
14. Хүүхдийн төлөө төв	70.5	70.5	70.5		70.5				100.0%
15. Өвөржанчивлан	4790.3	3957.1	3957.1		20.0		3957.1		0.5%
16. Эрдэнэ НҮА	5602.6	3387.2	1102.0	2285.2		2285.2	1102.0		67.5%
17. Баянчандмань НҮА	2977.7	2898.5	579.7	2318.8	579.7	2318.8			100.0%
18. Хүмүүн цогцолбор	1840.3	1840.3	719.6	1120.7	557.2	1120.7	162.4		91.2%
19. Архуст НҮА	1856.0	1232.7	246.5	986.2		986.2	246.5		80.0%
20. Мөнгөнморьт НҮА	3281.4	2132.4	2132.4		1229.6		902.8		57.7%
21. Угтаал НҮА	3132.8	2582.4	1470.9	1111.5	663.5	1111.5	807.4		68.7%
22. Алтанбулаг	4315.6	3464.9	3464.9				3464.9		
23. Баяннөхжүүл	1734.5	1022.7	1022.7		350.1		672.6		34.2%
24. Батсүмбэр НҮА	3052.2	1425.6	1394.6	31.0	43.1	31.0	1351.5		5.2%
Төв аймгийн Халамж									
25. үйлчилгээний төв	1796.3	524.1	480.4	43.7	402.0	43.7	78.4		85.0%
26. Баянцагаан НҮА	3829.9	3237.8	970.8	2267.0		2267.0	970.8		70.0%
27. Бүрэн НҮА	7960.9	3996.9	1162.0	2834.9		2834.9	1162.0		70.9%
Эрүүл мэндийн									
28. хяналтын алба	339.3	339.3	339.3				339.3		
Өвөржанчивлан									
29. рашаан сувилал	1671.4	1349.4	1349.4				1349.4		
30. Эрдэнэсант НҮГ	2431.6	1676.3	1059.5	616.8	844.7	616.8	214.8		87.2%
31. Өндөрширээт НҮГ	883.2	433.2	433.2				433.2		
32. 5-р сургууль	2035.3	1676.9	311.3	1365.6		1365.6	311.3		81.4%
33. Төв-Эм компани	347.3	347.3	343.3	4.0	343.3	4.0			100.0%
Дулааны эрчим хүчний									
34. үйлдвэр	126.6	126.6	126.6		126.6				100.0%
2001 онд хийсэн шалгалтын дүн	167582.8	82324.4	36470.1	45854.3	11301.1	21617.5	25169.0	24236.8	40.0%
Урьд онуудын үлдэгдэлээс барагдсан дүн	550471.2	465211.5	317084.0	148127.5	252319.4	148127.5	64764.6		86.08%
2000-оны жилийн эцсийн дүн	171169.4	164453.5	49980.3	114473.2	13845.2	109838.0	36135.1	4635.7	75.21%

Шүүхийн шийдвэр гүйцэтгэл

Шүүхийн шийдвэр гүйцэтгэлийн тасгийн 2001 оны жилийн эцсийн мэдээгээр ажиллагаа хийгдэж байгаа 1787 гүйцэтгэх хуудсанд нийт 985,1 сая ₮-ийн төлбөр тэтгэлэг ногдов. Үүнээс 326 гүйцэтгэх хуудсанд ногдох 276,1 сая ₮-ийн материалд шүүхийн байцаан шийтгэх ажиллагаа хийгдэж, биелүүлбэл зохих 1461 гүйцэтгэх хуудасны 708,9 сая ₮-өөс 478,0 сая ₮-ийг биелүүлж, бодит биелэлтийн хувь 67,0 байна.

Бодитой биелүүлсэн 827 гүйцэтгэх хуудсанд ногдох 72,6 сая ₮-өөр өмнөх сараас нэмэгдсэн байгаа нь нэг гүйцэтгэх хуудсанд дунджаар 0,577 сая ₮ ногдлоо.

Аймгийн шүүхийн шийдвэр гүйцэтгэлийн
ажлын 2001-оны 12-сарын мэдээ.

	Ажиллагаа хийгдэж байгаа материал		Хасагдах БША хийгдэж байгаа		Биелүүлбэл зохих		Бодитой биелүүлсэн		Бодит биелэлтийн хувь	Үлдэгдэл	
	Гүйцэтгэх хуудасны тоо	мян.төг	Гүйцэтгэх хуудасны тоо	мян.төг	Гүйцэтгэх хуудасны тоо	мян.төг	Гүйцэтгэх хуудасны тоо	мян.төг		Гүйцэтгэх хуудасны тоо	мян.төг
1 Шийдвэр гүйцэтгэлийн журмаар төлүүлэх нийт төлбөр тэтгэлэг бүгд	1787	985062.0	326	276100.6	1461	708961.4	827	477853.0	67.00%	634	231108.4
Y Банкны байгууллагад төлөх	24	32457.4	13	19947.1	11	12510.3	3	3930.2	31.40%	8	8580.1
Y Нийгмийн даатгалын байгууллагад төлөх	25	199479.4	4	28850.4	21	170629	7	100817.0	54.00%	14	69812
э Татварын болон орон нутгийн төсөвт орох	341	39267.9	27	3691.1	314	35576.8	204	28817.8	81.00%	110	6759

Тайлбар: БША- Байцаан шийтгэх ажиллагаа хийгдэж байгаа

**Засаг даргын дэргэдэх Статистикийн
хэлтсийн дарга** **Ж.Отгончулуун**