

Засаг даргын дэргэдэх Статистикийн хэлтэс

и танаа



Төв аймгийн эдийн засаг, нийгмийн байдлын

тухай *танилцуулга*

(2001 оны эхний 3 сар)

Зуунмод

2001.04.07

Гарчиг

• Нийгэм эдийн засгийн үзүүлэлтүүд	2-4
• Төсөв, мөнгө, зээл, хадгаламж, нийгмийн даатгал, нийгмийн халамж	5-17
• Хэрэглээний үнэ тариф, ХАА-н бүтээгдэхүүний үнэ	18-29
• Ажилгүйчүүд	30-34
• Хөдөө аж ахуй	35-46
• Аж үйлдвэр	47-50
• Барилга	51-52
• Тээвэр, Холбоо	53-55
• Эрүүл мэнд	56-61
• Шүүх	62-64
• Гэмт хэрэг	65-70
• Бусад	71-72

Нийгэм, эдийн засгийн үндсэн үзүүлэлтүүд.

Аймгийн эдийн засаг, нийгмийн зарим үндсэн үзүүлэлтүүдийг их багаар нь зэрэгцүүлсэн байдлаар гаргаж танилцуулгад оруулав.

	Хэмжээ нэгж	2001 оны эхний 3 сар			
		Аймгийн дундаж	Хамгийн		
			их	бага	
Хүн амын нягтрал	хүн	1.3	Зуунмод 770.1 Сүмбэр 5.7 Баянчандмань 5.7 Борнуур 3.7 Жаргалант 3.2	Мөнгөнморьт 0.3 Эрдэнэ 0.3 Баянцагаан 0.4 Сэргэлэн 0.6 Баян-Өнжүүл 0.6	
Төрөх насны 1000 эмэгтэйд ногдох төрөлт	хүн	11	Дэлгэрхаан 23 Зуунмод 22 Баянцогт 15 Жаргалант 14 Эрдэнэсант 14	Сэргэлэн 0 Архуст 2 Баяндэлгэр 2 Баянөнжүүл 3 Борнуур 4	
1000 хүнд ногдох нас баралт	хүн	1	Алтанбулаг 3 Угтаал 3 Баянцагаан 3 Баянжаргалаан 3 Баяндэлгэр 3	Өндөрширээт 0 Сэргэлэн 0 Борнуур 0 Баянөнжүүл 0 Заамар 0	
Хөдөлмөрийн насны 10000 хүнд ногдох ажилгүйчүүдийн тоо	хүн	244	Угтаал 1337 Аргалант 554 Баянхангай 460 Батсүмбэр 420 Цээл 383	Баяндэлгэр 21 Жаргалант 63 Баянөнжүүл 68 Бүрэн 89 Эрдэнэ 95	
Амьд төрсөн 1000 хүүхдэд ногдох нас баралт	хүн	18	Зуунмод 54	Эрдэнэсант 0 Лүн 0 Сүмбэр 0 Угтаал 0 Заамар 0	
10000 хүн тутмаас халдварт өвчнөөр өвчлөгчид	хүн	22	Зуунмод 80 Алтанбулаг 58 Бүрэн 33 Эрдэнэсант 27 Цээл 20	Архуст 0 Дэлгэрхаан 0 Угтаал 0 Эрдэнэ 0 Баянчандмань 0	
Орон нутгийн төсвийн орлогод зарлагын эзлэх хувь	%	18.98	Заамар 59.20 Батсүмбэр 53.51 Зуунмод 47.19 Лүн 43.29 Борнуур 24.60	Баяндэлгэр 4.64 Өндөрширээт 6.74 Банжаргалаан 7.01 Баянөнжүүл 7.42 Алтанбулаг 8.06	
Нэг хүнд ногдох төсвийн зарлага	мян-төг	13.56	Баяндэлгэр 14.76 Аргалант 14.48 Зуунмод 14.03 Баянчандмань 12.54 Баянцагаан 11.54	Лүн 3.72 Заамар 4.07 Дэлгэрхаан 4.49 Бүрэн 4.66 Баянцагаан 5.20	
Нэг хүнд ногдох төсвийн орлого	мян-төг	2.57	Зуунмод 6.62 Батсүмбэр 3.95 Мөнгөнморьт 2.88 Заамар 2.41 Угтаал 2.24	Баян-Өнжүүл 0.47 Алтанбулаг 0.54 Бүрэн 0.60 Баянжаргалаан 0.63 Өндөрширээт 0.70	

	Хэмжих нэгж	2001 оны 03-р сар				
		Аймгийн дундаж	Хамгийн			
			их		бага	
1-р зэргийн гурил	төг	361	Баянжаргалан Алтанбулаг Аргалант Дэлгэрхаан Өндөрширээт	450 420 400 400 400	Эрдэнэсант Жаргалант Баянчандмань Батсүмбэр Эрдэнэ	320 320 320 330 330
Хонины мах	төг	981	Эрдэнэ Баянчандмань Борнуур Жаргалант Сүмбэр	1600 1500 1500 1300 1200	Баян-Өнжүүл Баянжаргалан Баяндэлгэр Архуст Дэлгэрхаан	550 600 700 700 700
Үхрийн мах	төг	980	Эрдэнэ Борнуур Баянчандмань Жаргалант Мөнгөнморьт	1600 1500 1500 1200 1200	Баян-Өнжүүл Архуст Дэлгэрхаан Баянжаргалан Заамар	500 600 600 700 750
Цагаан будаа	төг	455	Эрдэнэсант Жаргалант Өндөрширээт Баянцогт Дэлгэрхаан	550 550 500 500 500	Угтаал Баян Батсүмбэр Сэргэлэн Баянхангай	400 400 400 400 400
Хатуу чихэр	төг	2067	Мөнгөнморьт Цээл Баянцогт Борнуур Баянцогт	2600 2500 2500 2500 2500	Аргалант Баянчандмань Батсүмбэр Баянжаргалан Зуунмод	1500 1700 1800 1800 1900
Шингэн сүү	төг	469	Зуунмод Эрдэнэсант Баянцагаан Баянхангай Өндөрширээт	700 700 600 600 600	Баян-Өнжүүл Мөнгөнморьт Батсүмбэр Эрдэнэ Бүрэн	300 300 300 350 400
Элсэн чихэр	төг	622	Баянцагаан Алтанбулаг Борнуур Архуст Баянцогт	750 700 700 650 650	Угтаал Аргалант Лүн Батсүмбэр Баянчандмань	500 520 550 550 600
гурилан боов	төг	869	Алтанбулаг Баянжаргалан Дэлгэрхаан Мөнгөнморьт Өндөрширээт	1000 1000 1000 1000 1000	Баян Аргалант Баянхангай Сэргэлэн Баянцогт	600 750 750 750 800
Төмс	төг	291	Эрдэнэсант Дэлгэрхаан Өндөрширээт Баяндэлгэр Алтанбулаг	400 400 400 350 350	Бүрэн Сүмбэр Лүн Баянцогт Батсүмбэр	200 220 250 250 250
Сонгино	төг	520	Баян-Өнжүүл Баянцагаан Аргалант Баян Баянжаргалан	700 650 600 600 600	Мөнгөнморьт Угтаал Эрдэнэ Батсүмбэр Дэлгэрхаан	350 400 400 450 450

(үргэлжлэл)

	Хэмжих нэгж	Эхний 3 сар - In first 3 months				
		Аймгийн дүн болон дундаж	Хамгийн			
			их	бага		
measuring unit	Total and average	highest	lowest			
Төл бойжилтийн хувь Percentage of survivals	Хувь percent	85.85%	Аргалант	45.7%	Баян	0.57%
			Борнуур	44.1%	Сэргэлэн	1.10%
			Жаргалант	42.1%	Зуунмод	3.04%
			Заамар	38.9%	Баянжаргалан	3.93%
			Сүмбэр	35.6%	Батсүмбэр	5.66%
Том малын зүй бус хорогдлын оны эхний малд эзлэх хувь Percentage of losses to total livestock at the beginning of year	Хувь percent	12.32%	Баянцагаан	39.13%	Монголморьт	0.66%
			Баян	36.03%	Жаргалант	1.19%
			Баянжаргалан	24.10%	Заамар	1.65%
			Архуст	20.23%	Бүрэн	3.21%
			Сүмбэр	19.88%	Цээл	3.94%
16-гаас дээш насны 10000 хүнд ногдох гэмт хэрэг Number of offences per 10000 population of 16 and above ages	Хүн people	27.7	Алтанбулаг	54.84	Сүмбэр	8.83
			Сэргэлэн	50.58	Утгаал	9.53
			Баянхангай	48.12	Баянчандмань	9.53
			Зуунмод	45.33	Баянжаргалан	9.53
			Эрдэнэсант	44.35	Жаргалант	10.59



Т ө с ө в , м ө н г ө

Төсвийн орлого оны эхний 3 сард 253,1 сая, зарлага 1333,4 сая ₮ болж, төсвийн алдагдал 1080,3 сая ₮ болов. Төсвийн орлогын төлөвлөгөө 144,0 хувь биелэгдэж, үндсэн нэрийн татварын орлогуудаас Аж ахуйн нэгжийн, Өмчийн,Татварын бус орлогын татварын төлөвлөгөө биелэгдээгүйн дээр; өмчийн орлогын албан татвараас бууны татвар, Хүн амын орлогын татвараас хувийн мал бүхий иргэний орлого,хувиараа аж ахуй эрхэлсний орлого, бусад татвар, төлбөр хураамжаас улсын тэмдэгтийн хураамж, авто болон өөрөө явагч хэрэгслийн, ойгоос түлээ мод ашигласны, агнуурын нөөц ашигласны төлбөр, түгээмэл тархацтай ашигт малтмал ашигласны,ус ашиглалтын төлбөр; татварын бус орлогоос ногдол ашиг,төсөвт газрын өөрийн орлого,хүү торгуулийн, түрээсийн орлогын төлөвлөгөөнүүд биелэгдсэнгүй.

Төсвийн орлогын гүйцэтгэл.
BUDGET REVENUE OF ,thous tog

Орлогын төрлүүд. Types of revenue	2000 оны мөн үеийн гүйцэтгэл	2001 оны эхний 03 сар			2001-03 % 2000-03 % хувь	Орлогд ээлэх % 2001 он
		Төлөв- лөгөө	Гүйцэт- гэл	ТБ %		
I. О Р Л О Г О - Б ү г д (I + Y) REVENUE -TOTAL	144900.3	175824.8	253125.3	144.0%	174.7%	100.0%
II. Урсгал орлого (II + IY) current revenue	144900.3	174573.8	248677.4	142.4%	171.6%	98.2%
III Татварын орлого (1+2+3+4) tax revenue	127466.2	138893.2	225490.6	162.3%	176.9%	89.1%
1. Орлогын албан татвар (1.1+1.2) Income tax	37903.8	56351.9	58367.2	103.6%	154.0%	23.1%
1.1. Хүн амын орлогын албан татвар Individuals Income tax	33620.1	51994.8	55284.8	106.3%	164.4%	21.8%
Иалийн хөд-хөлс,үүдтэй адилтгах ор хувиараа аж ахуй эрхэлсний орлого	22951.2	32113.2	44731.8	139.3%	194.9%	17.7%
хувийн мал бүхий иргэний орлого	782.6	1310.3	1200.2	91.6%	153.4%	0.5%
орлогыг тухай бүр тод-х боломжгүй	3231.4	12522.6	1927.5	15.4%	59.6%	0.8%
хадгаламжийн хүүгийн орлого	6654.9	6048.7	7425.3	122.8%	111.6%	2.9%
хувьцааны ногдол ашиг,хувь хүртэгчийн бусад орлого						
1.2. Аж ахуйн нэгжийн орлогын татвар Corporate Income tax	4283.7	4357.1	3082.4	70.7%	72.0%	1.2%
2. Өмчийн татвар Property tax	617.0	521.5	307.0	58.9%	49.8%	0.1%
Үл хөдлөх хөрөнгийн бууны албан татвар	325.0					
	292.0	521.5	307.0	58.9%	105.1%	0.1%
3. Дотоодын бараа үйлчилгээний татвар Domestic goods and services	50234.1	38062.6	101144.9	265.7%	201.3%	40.0%
онцгой татвар	27640.6	22727.6	70255.1	309.1%	254.2%	27.8%
дотоодын архины (НӨАТ)	22593.5	15335.0	30889.8	201.4%	136.7%	12.2%
4. Бусад албан татвар,төлбөр,хураамж Other taxes	38711.3	43957.2	65671.5	149.4%	169.6%	25.9%
а. Улсын тэмдэгтийн хураамж	709.4	2684.8	2053.7	76.5%	289.5%	0.8%
б. Ашигт малтмалын нөөцийн төлбөр		500.0	24899.9	4980.0%		9.8%
в. Авто тээврийн болон өөрөө явагчийн тат	6169.1	7028.3	6232.1	88.7%	101.0%	2.5%
г. Газрын төлбөр	24399.8	22770.0	23127.2	101.6%	94.8%	9.1%
д. Ойгоос түлээ,мод ашигласны төлбөр	6161.7	10310.9	8463.3	82.1%	137.4%	3.3%
е. Ашигт малтмалаас бусад байглийн баялаг	2.0					
ё. Байглийн ургамал ашигласны төлбөр			479.0			0.2%
з. Хотын албан татвар						
ж. Хот суурин газрын нохойн албан татвар						
и. Агнуурын нөөц ашиг-төлб,агнах барих зөв-хур	76.3	150.0	26.0	17.3%		0.0%
к.Өв залгамж лал,бэлгээллийн албан татвар						
л. Түгээмэл тархацтай аш-малт-ашиг-сны төлб		54.0				
м. Рашаан ашигласны төлбөр	75.0					
н. Ус ашигласны төлбөр	1118.0	459.2	390.3	85.0%		0.2%
IV. -Татварын бус орлого Non-tax revenue	17434.1	35680.6	23186.8	65.0%	133.0%	9.2%
а. Хууцааны ногдол ашиг		324.5	60.0			0.0%
б. Төсөвт газрын өөрийн орлого	7824.6	17762.8	15232.1	85.8%		6.0%
в. Хүү торгуулийн орлого	6595.9	10169.5	4660.2	45.8%	70.7%	1.8%
г.Түрээсийн орлого		4578.4	292.3	6.4%		0.1%
д. Бусад орлого	3013.6	2845.4	2942.2	103.4%	97.6%	1.2%
V. -Хороого борлуулсны орлого Capital revenue		1251.0	4447.9	355.5%		1.8%
а.Өмч хувьчлалын орлого						
б. Газар худалдсаны орлого						
в. Төрийн өмч худалдсаны орлого		1,251.0	4,447.9	355.5%		1.8%

Нийт зарлага
total expenditure

EXPENDITURE SECTOR	2000 оны мөн үеийн гүйцэтгэл	2001 оны эхний 3 сар			2001-3% 2000-3	Зарлагад ээлэх % 2001 он
		Төлөв- лөгөө	Гүйцэт- гэл	ТБ %		
Бүх зарлагын дүн	1104738.7	1334886.5	1333402.9	99.9%	120.7%	100.0%
1.Цалин хөлс	456446.3	552337.9	542937.9	98.3%	118.9%	40.72%
2.Нийгмийн даатгалын шимтгэл	123233.4	110775.0	110103.9	99.4%	89.3%	8.26%
3.Эрүүл мэндийн даатгалын хураамж	4820.6	23282.3	5207.5	22.4%	108.0%	0.39%
4.Бараа үйлчилгээний бусад зардал	498071.5	617805.4	649985.3	105.2%	130.5%	48.75%
-гэрэл цахилгаан	18083.6	43428.9	34739.1	80.0%	192.1%	5.34%
-түлш халаалт	234221.4	325335.0	279980.2	86.1%	119.5%	43.07%
-тээвэр шатахуун	48655.2	34838.1	59661.8	171.3%	122.6%	9.18%
-шуудан холбоо	4495.7	10524.4	14584.3	138.6%	324.4%	2.24%
-цэвэр бохир ус	2213.1	8851.2	16279.6	183.9%	735.6%	2.50%
-хичээл практикийн зардал	947.5	8833.0	2688.4	30.4%	283.7%	0.41%
-хоол	24687.6	63206.0	42962.9	68.0%	174.0%	6.61%
-эм	37324.8	40883.9	56392.1	137.9%	151.1%	8.68%
-нормын хувцасны зардал	2254.3	6305.0	6520.9	103.4%	289.3%	1.00%
-эд хогшил худалдан авах	1514.8	3973.8	14592.3	367.2%	963.3%	2.25%
-урсгал зардал	4508.2	10044.7	10497.8	104.5%	232.9%	1.62%
-байрны түрээс	36.0		426.8		1185.6%	0.07%
-бусад зардал	119129.3	61581.4	110659.1	179.7%	92.9%	17.02%
5.Татаас ба урсгал шилжүүлэг	22166.9	30685.9	25168.3	82.0%	113.5%	1.89%
- Оюутаны тэтгэлэг	17097.3	26638.9	13313.4	50.0%	77.9%	52.90%
-Нэг удаагийн тэтгэмж,урамшуулал	5069.6	4047.0	11854.9	292.9%	233.8%	47.10%
-Бусад татаас, шилжүүлэг						
6.Хөрөнгө оруулалт						
7.Их засвар						
Төсөвт байгууллагын: Оны эхний дансны үлдэгдэл:Тайлангийн хугацаан	18432.7		13519.2		73.3%	
Санхүүгийн байгууллагын: Оны эхний харилцах дансны үлдэгдэл:Тайлангийн эцсийн	20538.3		27236.2		132.6%	
Төсөвт :Өгдөгийн үлдэгдэл байгууллагын :Авлагын үлдэгдэл	2902.8		105200		3624.1%	
	8675.5		26499.6		305.5%	
	1103153		1199146.7		108.7%	
	175543.1		267286.1		152.3%	

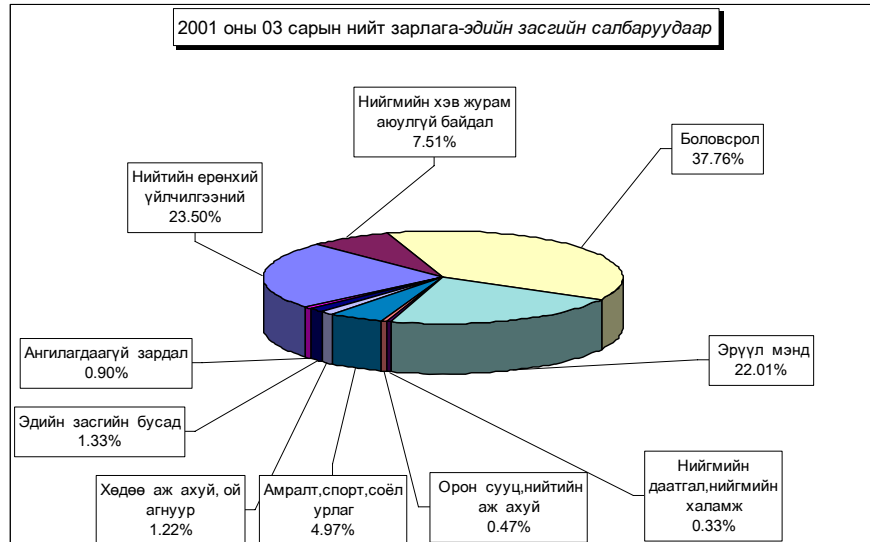

Нийт зарлагаас.
from total EXPENDITURE

EXPENDITURE SECTOR	2000 оны мөн үеийн гүйцэтгэл	2001 оны эхний 3 сар			Нийт зар- лагад эзлэх %	Зарлагад эзлэх % 2001 он
		Төлөв- лөгөө	Гүйцэт- гэл	ТБ %		
01 . Нийтийн ерөнхий үйл-ний зарлага	271320.8	244447.6	313321.0	128.2%	23.50%	100.0%
1.Цалин хөлс	103076.1	107824.9	115047.7	106.7%	8.63%	36.7%
2.Нийгмийн даатгалын шимтгэл	39896.6	23290.1	25974.5	111.5%	1.95%	8.3%
3.Эрүүл мэндийн даатгалын хураамж	1104.1	5175.6	1087.6	21.0%	0.08%	0.3%
4.Бараа үйлчилгээний бусад зардал	120942.5	97352.7	161419.9	165.8%	12.11%	51.5%
-гэрэл цахилгаан	4200.0	7846.7	10184.2	129.8%	0.76%	6.3%
-түлш халаалт	37684.9	47167.2	53818.5	114.1%	4.04%	33.3%
-тэвэр шатахуун	27482.8	11244.4	29839.5	265.4%	2.24%	18.5%
-шуудан холбоо	1846.7	5728.3	8515.4	148.7%	0.64%	5.3%
-цэвэр бохир ус	293.0	2034.4	4948.2	243.2%	0.37%	3.1%
-хичээл практикийн зардал						
-хоол	1040.3	600.0	1199.8	200.0%	0.09%	0.7%
-эм		190.9	123.2		0.01%	0.1%
-нормын хувцасны зардал	89.4		102.6	#DIV/0!	0.01%	0.1%
-эд хогшил худалдан авах	350.0	945.9	2310.3		0.17%	1.4%
-урсгал зардал	1090.4	1979.7	5312.6	268.4%	0.40%	3.3%
-байрны түрээс			382.4		0.03%	0.2%
-бусад зардал	46865.0	19615.2	44683.2	227.8%	3.35%	27.7%
5.Татаас ба урсгал шилжүүлэг	6301.5	10804.3	9791.3	90.6%	0.73%	3.1%
- Оюутаны тэтгэлэг	4429.1	8543.3	2560.4	30.0%	0.19%	26.1%
-Нэг удаагийн тэтгэмж,урамшуулал	1872.4	2261.0	7230.9	319.8%	0.54%	73.9%
6.Хөрөнгө оруулалт						
7.Их засвар						
03 . Нийгмийн хэв журам аюулгүй байдал	95809.0	89160.9	100084.6	112.3%	7.51%	100.0%
1.Цалин хөлс	65819.2	50759.5	52658.2	103.7%	3.95%	52.6%
2.Нийгмийн даатгалын шимтгэл	1445.0	2436.4	2624.6	107.7%	0.20%	2.6%
3.Эрүүл мэндийн даатгалын хураамж	1200.0		939.5		0.07%	0.9%
4.Бараа үйлчилгээний бусад зардал	26644.8	33955.8	41542.3	122.3%	3.12%	41.5%
-гэрэл цахилгаан	300.0	1743.9	1508.2	86.5%	0.11%	3.6%
-түлш халаалт	15000.0	20600.3	16200.0	78.6%	1.21%	39.0%
-тэвэр шатахуун	3420.4	5390.8	6684.7	124.0%	0.50%	16.1%
-шуудан холбоо	519.4	693.2	1561.5	225.3%	0.12%	3.8%
-цэвэр бохир ус	100.0	876.9	1029.9	117.4%	0.08%	2.5%
-хичээл практикийн зардал	37.0		54.0		0.00%	0.1%
-хоол	1871.1	1840.0	2232.9	121.4%	0.17%	5.4%
-эм	39.4					
-нормын хувцасны зардал	8.0	350.0	1522.8	435.1%	0.11%	3.7%
-эд хогшил худалдан авах	72.0		1254.0		0.09%	3.0%
-урсгал зардал	593.3	117.0	405.9	346.9%	0.03%	1.0%
-байрны түрээс						
-бусад зардал	4684.2	2343.7	9088.4		0.68%	21.9%
5.Татаас ба урсгал шилжүүлэг	700.0	2009.2	2320.0	115.5%	0.17%	2.3%
- Оюутаны тэтгэлэг	300.0	1029.2	150.0	14.6%	0.01%	6.5%
-Нэг удаагийн тэтгэмж,урамшуулал	400.0	980.0	2170.0	221.4%	0.16%	93.5%
6.Хөрөнгө оруулалт						
7.Их засвар						

Нийт зарлагаас.
from total EXPENDITURE

EXPENDITURE SECTOR	2000 оны мөн үеийн гүйцэтгэл	2001 оны эхний 3 сар			Нийт зар- лагад ээлэх %	Зарлагад ээлэх % 2001 он
		Төлөв- лөгөө	Гүйцэт- гэл	ТБ %		
04 . Боловсрол	379646.1	590265.4	503556.4	85.3%	37.76%	100.0%
1.Цалин хөлс	172184.2	262560.2	237619.4	90.5%	17.82%	47.2%
2.Нийгмийн даатгалын шимтгэл	48887.0	56713.0	51267.0	90.4%	3.84%	10.2%
3.Эрүүл мэндийн даатгалын хураамж	1209.7	12602.8	2036.1	16.2%	0.15%	0.4%
4.Бараа үйлчилгээний бусад зардал	150279.0	247745.6	203101.7	82.0%	15.23%	40.3%
-гэрэл цахилгаан	5197.0	19754.5	11200.1	56.7%	0.84%	5.5%
-түлш халаалт	118804.4	158142.7	127606.9	80.7%	9.57%	62.8%
-гэвэр шатахуун	2131.5	1300.0	2965.9	228.1%	0.22%	1.5%
-шуудан холбоо	222.2	1148.3	1606.5	139.9%	0.12%	0.8%
-цэвэр бохир ус	589.1	2673.7	3755.1	140.4%	0.28%	1.8%
-хичээл практикийн зардал	910.5	8833.0	2001.4	22.7%	0.15%	1.0%
-хоол	9314.5	40566.0	29563.7	72.9%	2.22%	14.6%
-эм			54.2	#DIV/0!	0.00%	0.0%
-нормын хувцасны зардал	2.8	2380.0	105.6	4.4%	0.01%	0.1%
-эд хогшил худалдан авах	368.0	1147.9	1966.6	171.3%	0.15%	1.0%
-урсгал зардал	477.0	5100.0	928.2	18.2%	0.07%	0.5%
-байрны түрээс						
-бусад зардал	12262.0	6699.5	21347.5	318.6%	1.60%	10.5%
5.Татаас ба урсгал шилжүүлэг	7086.2	10643.8	9532.2	89.6%	0.71%	1.9%
- Оюутаны тэтгэлэг	6256.8	10643.8	8506.4	79.9%	0.64%	89.2%
-Нэг удаагийн тэтгэмж,урамшуулал	829.4		1025.8	#DIV/0!	0.08%	10.8%
6.Хөрөнгө оруулалт						
7.Их засвар						
05 . Эрүүл мэнд	255428.0	279067.1	293522.9	105.2%	22.01%	100.0%
1.Цалин хөлс	92930.8	99574.9	104724.1	105.2%	7.85%	35.7%
2.Нийгмийн даатгалын шимтгэл	31536.9	21508.1	22708.4	105.6%	1.70%	7.7%
3.Эрүүл мэндийн даатгалын хураамж	1275.8	4770.5	580.5	12.2%	0.04%	0.2%
4.Бараа үйлчилгээний бусад зардал	123066.3	148015.0	164029.4	110.8%	12.30%	55.9%
-гэрэл цахилгаан	7251.7	10950.0	7930.6	72.4%	0.59%	4.8%
-түлш халаалт	34090.4	47931.3	45842.7	95.6%	3.44%	27.9%
-гэвэр шатахуун	14417.7	14776.6	18649.3	126.2%	1.40%	11.4%
-шуудан холбоо	1311.6	1301.1	1442.4	110.9%	0.11%	0.9%
-цэвэр бохир ус	1231.0	1892.0	5017.7	265.2%	0.38%	3.1%
-хичээл практикийн зардал			633.0		0.05%	0.4%
-хоол	12411.7	19950.0	9966.5	50.0%	0.75%	6.1%
-эм	37285.4	40220.0	56214.7	139.8%	4.22%	34.3%
-нормын хувцасны зардал	2154.1	3181.5	4446.9	139.8%	0.33%	2.7%
-эд хогшил худалдан авах	724.8	200.0	1375.0	687.5%	0.10%	0.8%
-урсгал зардал	2318.5	2498.0	2669.2	106.9%	0.20%	1.6%
-байрны түрээс	36.0		44.4		0.00%	0.0%
-бусад зардал	9833.4	5114.5	9797.0	191.6%	0.73%	6.0%
5.Татаас ба урсгал шилжүүлэг	6618.2	5198.6	1480.5	28.5%	0.11%	0.5%
- Оюутаны тэтгэлэг	4979.4	4472.6	873.8	19.5%	0.07%	59.0%
-Нэг удаагийн тэтгэмж,урамшуулал	1638.8	726.0	606.7	83.6%	0.05%	41.0%
6.Хөрөнгө оруулалт						
7.Их засвар						

Нийт зарлагаас.
from total EXPENDITURE

EXPENDITURE SECTOR	2000 оны мөн үеийн гүйцэтгэл	2001 оны эхний 3 сар			Нийт зар- лагад ээлэх %	Зарлагад ээлэх % 2001 он
		Төлөв- лөгөө	Гүйцэт- гэл	ТБ %		
06 . Нийгмийн даатгал,нийгмийн халамж	1746.3	3982.3	4359.9	109.5%	0.327%	100.0%
1.Цалин хөлс	1105.0	1068.6	929.3	87.0%	0.070%	21.3%
2.Нийгмийн даатгалын шимтгэл	100.0	228.7	360.9	157.8%	0.027%	8.3%
3.Эрүүл мэндийн даатгалын хураамж	12.8	51.3	6.8	13.3%	0.001%	0.2%
4.Бараа үйлчилгээний бусад зардал	523.5	2383.7	2560.9	107.4%	0.192%	58.7%
-гэрэл цахилгаан		126.6	443.8	350.6%	0.033%	17.3%
-түлш халаалт		1167.8	1100.0	94.2%	0.082%	43.0%
-гээвэр шатахуун	20.0	299.2	90.9	30.4%	0.007%	3.5%
-шуудан холбоо	12.1	188.5	188.5	100.0%	0.014%	7.4%
-цэвэр бохир ус		87.1	110.9	127.3%	0.008%	4.3%
-хичээл практикийн зардал						
-хоол	50.0	250.0				
-эм						
-нормын хувцасны зардал						
-эд хогшил худалдан авах			61.7		0.005%	2.4%
-урсгал зардал	6.0		95.8		0.007%	3.7%
-байрны түрээс						
-бусад зардал	435.4	264.5	469.3	177.4%	0.035%	18.3%
5.Татаас ба урсгал шилжүүлэг	5.0	250.0	502.0	200.8%	0.038%	11.5%
- Оюутаны тэтгэлэг		250.0	341.0	136.4%	0.026%	7.8%
-Нэг удаагийн тэтгэмж,урамшуулал	5.0		161.0	#DIV/0!	0.012%	32.1%
6.Хөрөнгө оруулалт						
7.Их засвар						
07. Орон сууц,нийтийн аж ахуй	4175.0	5499.0	6276.2	114.1%	0.471%	100.0%
1.Гудамжны гэрэлтүүлэг цэвэрлэгээ	4175.0	5499	6276.2	114.1%	0.471%	100.0%
2.Ундааны цэвэр усны хангамж						
08 . Амралт,спорт,соёл урлаг	45881.0	72734.4	66327.8	91.2%	4.974%	100.0%
1.Цалин хөлс	12338.4	17020.5	17666.8	103.8%	1.325%	26.6%
2.Нийгмийн даатгалын шимтгэл	749.2	3676.4	4092.7	111.3%	0.307%	6.2%
3.Эрүүл мэндийн даатгалын хураамж	17.2	32.7	114.0	348.6%	0.009%	0.2%
4.Бараа үйлчилгээний бусад зардал	32160.2	51204.8	43915.5	85.8%	3.293%	66.2%
-гэрэл цахилгаан	1134.9	2139.9	2987.0	139.6%	0.224%	6.8%
-түлш халаалт	27228.4	44746.3	32538.8	72.7%	2.440%	74.1%
-гээвэр шатахуун	233.8	641.6	260.4	40.6%	0.020%	0.6%
-шуудан холбоо	33.8	200.0				
-цэвэр бохир ус		920.0	1380.3		0.104%	3.1%
-хичээл практикийн зардал						
-хоол						
-эм						
-нормын хувцасны зардал		253.0	302.0		0.023%	0.7%
-эд хогшил худалдан авах		650.0	3204.7		0.240%	7.3%
-урсгал зардал	23.0	350.0	121.0	34.6%	0.009%	0.3%
-байрны түрээс						
-бусад зардал	3506.3	1304.0	3121.3	239.4%	0.234%	7.1%
5.Татаас ба урсгал шилжүүлэг	616.0	800.0	538.8	67.4%	0.040%	0.8%
- Оюутаны тэтгэлэг	582.0	800.0	385.0	48.1%	0.029%	71.5%
-Нэг удаагийн тэтгэмж,урамшуулал	34.0		153.8		0.012%	28.5%
6.Хөрөнгө оруулалт						
7.Их засвар						

Нийт зарлагаас.
from total EXPENDITURE

EXPENDITURE SECTOR	2000 оны мөн үеийн гүйцэтгэл	2001 оны эхний 3 сар			Нийт зар- лагад ээлэх %	Зарлагад ээлэх % 2001 он
		Төлөв- лөгөө	Гүйцэт- гэл	ТБ %		
10. Ходоо аж ахуй, ой агнуур	5436.9	16406.7	16235.9	99.0%	1.218%	100.0%
1.Цалин хөлс	2065.9	4189.9	4100.1	97.9%	0.307%	25.3%
2.Нийгмийн даатгалын шимтгэл	120.0	905.0	715.5	79.1%	0.054%	4.4%
3.Эрүүл мэндийн даатгалын хураамж		201.1				
4.Бараа үйлчилгээний бусад зардал	2961.0	10530.7	10913.6	103.6%	0.818%	67.2%
-гэрэл цахилгаан		583.3	195.0	33.4%	0.015%	1.8%
-түлш халаалт	1000.0	5200.0	2688.2	51.7%	0.202%	24.6%
-тээвэр шатахуун	338.0	953.3	868.0	91.1%	0.065%	8.0%
-шуудан холбоо	42.9	463.3	433.1	93.5%	0.032%	4.0%
-цэвэр бохир ус		287.8				
-хичээл практикийн зардал						
-хоол						
-эм		473.0				
-нормын хувцасны зардал		110.0				
-эд хогшил худалдан авах		1030.0	4420.0		0.331%	40.5%
-урсгал зардал			834.3		0.063%	7.6%
-байрны түрээс						
-бусад зардал	1580.1	1430.0	1475.0	103.1%	0.111%	13.5%
5.Татаас ба урсгал шилжүүлэг	290.0	580.0	506.7	87.4%	0.038%	3.1%
- Оюутаны тэтгэлэг		500.0				
-Нэг удаагийн тэтгэмж,урамшуулал	290.0	80.0	506.7	633.4%	0.038%	100.0%
6.Хөрөнгө оруулалт						
7.Их засвар						
12. Тээвэр ,Холбоо						
1. Хотын нийтийн тээврийн зардал						
13.. Эдийн засгийн бусад	9986.6	14673.1	17777.7	121.2%	1.333%	100.0%
1.Цалин хөлс	6926.7	9339.4	10192.3	109.1%	0.764%	57.3%
2.Нийгмийн даатгалын шимтгэл	498.7	2017.3	2360.3	117.0%	0.177%	13.3%
3.Эрүүл мэндийн даатгалын хураамж	1.0	448.3	443.0	98.8%	0.033%	2.5%
4.Бараа үйлчилгээний бусад зардал	2010.2	2468.1	4285.3	173.6%	0.321%	24.1%
-гэрэл цахилгаан		284.0	290.2	102.2%	0.022%	6.8%
-түлш халаалт	413.3	379.4	185.1	48.8%	0.014%	4.3%
-тээвэр шатахуун	611.0	232.2	303.1	130.5%	0.023%	7.1%
-шуудан холбоо	507.0	801.7	836.9	104.4%	0.063%	19.5%
-цэвэр бохир ус		79.3	37.5	47.3%	0.003%	0.9%
-хичээл практикийн зардал						
-хоол						
-эм						
-нормын хувцасны зардал		30.5	41.0	134.4%	0.003%	1.0%
-эд хогшил худалдан авах						
-урсгал зардал			130.8		0.010%	3.1%
-байрны түрээс						
-бусад зардал	478.9	661.0	2460.7	372.3%	0.185%	57.4%
5.Татаас ба урсгал шилжүүлэг	550.0	400.0	496.8		0.037%	2.8%
- Оюутаны тэтгэлэг	550.0	400.0	496.8		0.037%	100.0%
-Нэг удаагийн тэтгэмж,урамшуулал						
6.Хөрөнгө оруулалт						
7.Их засвар						
14. Ангилалдаагүй зардал	35309.0	18650.0	11940.5	64.0%	0.895%	100.0%
1. Нөөц хөрөнгө	3000.0	4900.0	4144.0	84.6%	0.311%	34.7%
2.Хуваарилагдаагүй зардал	32309.0	13750.0	7796.5	56.7%	0.585%	65.3%

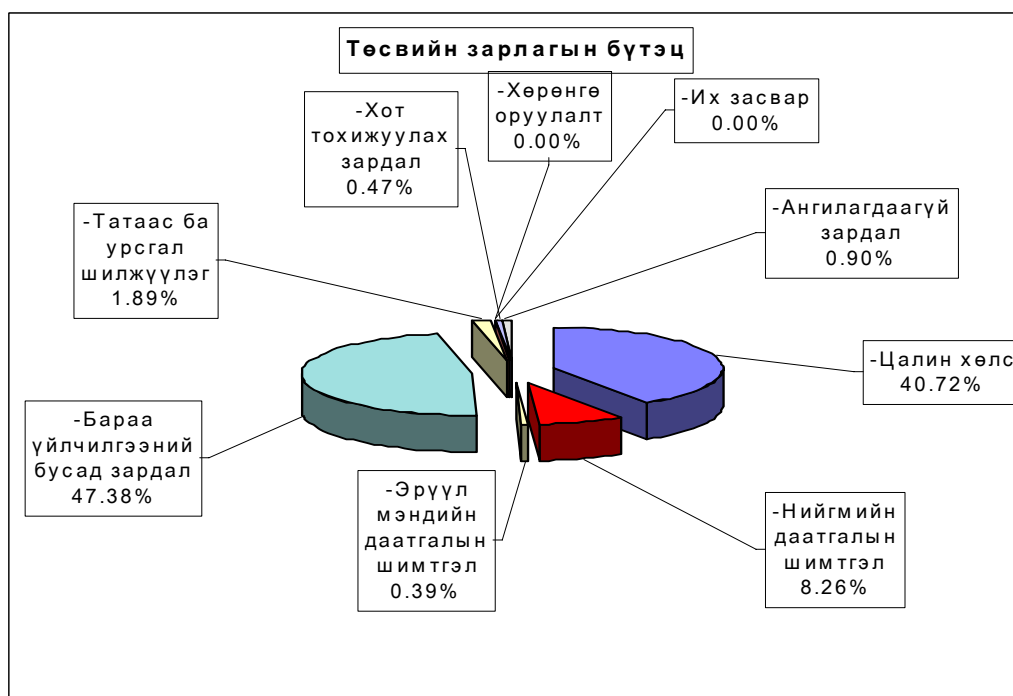
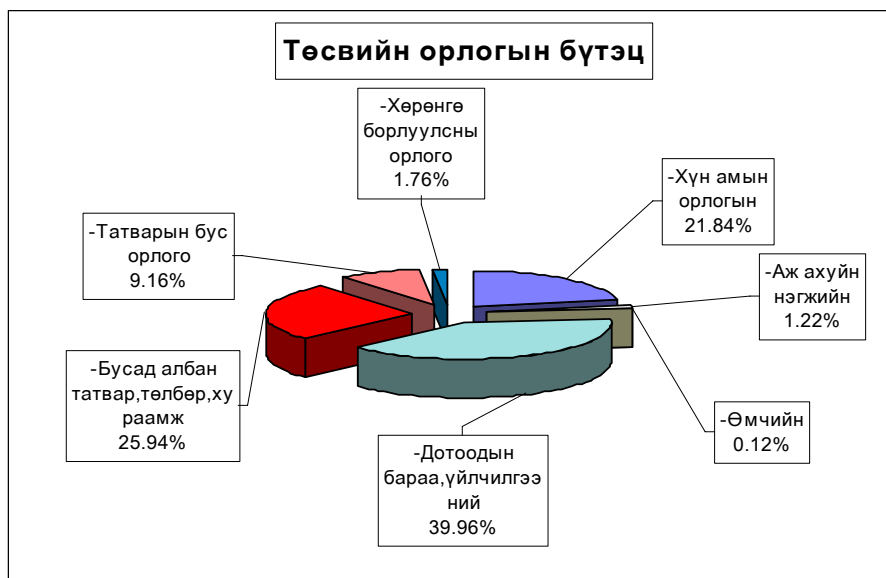

Орон нутгийн төсвийн орлого 228,5 сая ₮ болж төлөвлөгөө 137,5 хувиар биелэгдэж, төсвийн зарлага 867,2 сая ₮-т хүрч орлогоос давсан зарлага 638,7 сая ₮ болов. Орон нутгийн төсвийн орлогын төлөвлөгөөг дүнгээр нь Цээл, Алтанбулаг, Дэлгэрхаан, Эрдэнэсант, Мөнгөнморьт, Баянхангай, Жаргалант, Сэргэлэн сумд 4,6 саяас 50,1 мянган ₮-өөр тасалдууллаа.

Орон нутгийн төсвийн орлого, зарлагыг сумдаар .
LOCAL BUDGET,EXPENDITURE SOMS,as of flrst 3 months,thous tog

Soms	ОРЛОГО, REVENUE			ЗАРЛАГА, EXPENDITURE			НИЙТ ДҮНД ЭЗЛЭХ ХУВЬ		Орлогыг Зарлагад	Сумдад өгсөн дотац
	Жилийн эхнээс			Жилийн эхнээс			Орлогод	Зарлагад		
	Төлөвлөгөө	Гүйцэтгэл	ТБ хувь	Төлөвлөгөө	Гүйцэтгэл	ТБ хувь				
АБ	5500.0	1864.3	33.9%	23763.7	23136.4	97.4%	0.74%	1.74%	8.06%	22000.0
АР	2304.0	2614.7	113.5%	27860.0	27933.7	100.3%	1.03%	2.09%	9.36%	26000.0
АТ	3362.0	3364.8	100.1%	21731.1	21013.8	96.7%	1.33%	1.58%	16.01%	16570.8
БС	15591.2	25807.6	165.5%	48555.3	48226.2	99.3%	10.20%	3.62%	53.51%	31129.0
БА	2770.0	3170.0	114.4%	20728.0	19221.3	92.7%	1.25%	1.44%	16.49%	17000.0
БД	738.0	1233.1	167.1%	26260.0	26577.5	101.2%	0.49%	1.99%	4.64%	25430.7
БЖ	999.9	1132.7	113.3%	16687.8	16153.2	96.8%	0.45%	1.21%	7.01%	15500.0
БӨ	736.6	1288.7	175.0%	17940.0	17358.1	96.8%	0.51%	1.30%	7.42%	14500.0
БХ	2400.9	1730.1	72.1%	20628.7	18695.5	90.6%	0.68%	1.40%	9.25%	16000.0
БЦ	2178.5	2185.3	100.3%	15015.0	14479.8	96.4%	0.86%	1.09%	15.09%	11700.0
БТ	2814.0	3618.8	128.6%	27575.3	26806.4	97.2%	1.43%	2.01%	13.50%	22000.0
БЧ	2685.2	6213.3	231.4%	36406.2	40662.6	111.7%	2.45%	3.05%	15.28%	34009.8
БН	4041.8	8780.9	217.3%	35930.0	35701.0	99.4%	3.47%	2.68%	24.60%	22900.0
БҮ	886.0	2197.9	248.1%	17698.0	17168.5	97.0%	0.87%	1.29%	12.80%	13600.0
ДХ	4151.0	1825.2	44.0%	11518.6	10950.4	95.1%	0.72%	0.82%	16.67%	14965.0
ЖА	8738.0	8199.1	93.8%	38194.0	38628.0	101.1%	3.24%	2.90%	21.23%	30000.0
ЗА	10913.0	14572.6	133.5%	25402.5	24614.3	96.9%	5.76%	1.85%	59.20%	
ЛҮ	5367.7	6069.0	113.1%	18400.0	14020.0	76.2%	2.40%	1.05%	43.29%	23374.4
ММ	7414.0	6266.7	84.5%	22525.1	22417.1	99.5%	2.48%	1.68%	27.95%	14700.0
ӨШ	1674.9	1775.7	106.0%	27000.0	26326.8	97.5%	0.70%	1.97%	6.74%	21474.2
СҮ	1168.5	1675.8	143.4%	20800.0	20242.9	97.3%	0.66%	1.52%	8.28%	17500.0
СЭ	3134.0	3083.9	98.4%	22230.0	21011.6	94.5%	1.22%	1.58%	14.68%	15000.0
УГ	5205.0	7580.9	145.6%	31812.4	33962.5	106.8%	2.99%	2.55%	22.32%	34500.0
ЦЭ	10522.0	5874.0	55.8%	30550.0	29631.8	97.0%	2.32%	2.22%	19.82%	26300.0
ЭР	3334.7	4211.5	126.3%	31248.7	34568.2	110.6%	1.66%	2.59%	12.18%	26164.0
ЭС	6260.0	4314.0	68.9%	31304.0	30453.5	97.3%	1.70%	2.28%	14.17%	28500.0
ЗМ	51283.9	97802.2	190.7%	206274.1	207232.9	100.5%	38.64%	15.54%	47.19%	138275.6
ТӨ	9650.0	24672.5	255.7%	460849.0	466208.9	101.2%	9.75%	34.96%	5.29%	430382.2
ОНД	166174.8	228452.8	137.5%	874038.5	867194.0	99.2%	90.25%	65.04%	26.34%	679093.5
ДҮН	175824.8	253125.3	144.0%	1334887.5	1333402.9	99.9%	100.00%	100.00%	18.98%	1109475.7

Төсвийн зарлагыг сумдаар .
EXPENDITURE SOMS, as of first 3 months, thous tog

Soms	З А Р Л А Г А , EXPENDITURE			НИЙТ ЗАРЛАГААС			
	Жилийн эхнээс			Цалин	Зарла гад эз %	НДШ, ЭМД	бараа үйлч бусад
	Төлөвлөгөө	Гүйцэтгэл	ТБ хувь				
АБ	23763.7	23136.4	97.4%	13242.7	57.24%	1869.9	8023.8
АР	27860.0	27933.7	100.3%	11256.2	40.30%	2982.4	13695.1
АТ	21731.1	21013.8	96.7%	9861.5	46.93%	3598.1	7554.2
БС	48555.3	48226.2	99.3%	19536.6	40.51%	7108.4	21581.2
БА	20728.0	19221.3	92.7%	11411.5	59.37%	2987.7	4822.1
БД	26260.0	26577.5	101.2%	8460.8	31.83%	2533.0	15583.7
БЖ	16687.8	16153.2	96.8%	7346.0	45.48%	1682.4	7124.8
БӨ	17940.0	17358.1	96.8%	8385.3	48.31%	1743.8	7229.0
БХ	20628.7	18695.5	90.6%	9475.9	50.69%	2281.5	6938.1
БЦ	15015.0	14479.8	96.4%	8465.4	58.46%	1000.0	5014.4
БТ	27575.3	26806.4	97.2%	11975.7	44.67%	2994.5	11836.2
БЧ	36406.2	40662.6	111.7%	19640.2	48.30%	3336.1	17686.3
БН	35930.0	35701.0	99.4%	16814.4	47.10%	4439.0	14447.6
БҮ	17698.0	17168.5	97.0%	11891.3	69.26%	1545.0	3732.2
ДХ	11518.6	10950.4	95.1%	6159.6	56.25%	924.3	3866.5
ЖА	38194.0	38628.0	101.1%	21081.0	54.57%	4155.3	13391.7
ЗА	25402.5	24614.3	96.9%	8429.9	34.25%	154.5	16029.9
ЛҮ	18400.0	14020.0	76.2%	12600.0	89.87%		1420.0
ММ	22525.1	22417.1	99.5%	10512.6	46.90%	2110.7	9793.8
ӨШ	27000.0	26326.8	97.5%	10006.5	38.01%	2501.6	13818.7
СҮ	20800.0	20242.9	97.3%	9946.5	49.14%	3828.1	6468.3
СЭ	22230.0	21011.6	94.5%	7969.2	37.93%	2035.0	11007.4
УГ	31812.4	33962.5	106.8%	16602.7	48.89%	3694.1	13665.7
ЦЭ	30550.0	29631.8	97.0%	15399.1	51.97%	4568.8	9663.9
ЭР	31248.7	34568.2	110.6%	11860.5	34.31%	3598.2	19109.5
ЭС	31304.0	30453.5	97.3%	14546.9	47.77%	3600.0	12306.6
ЗМ	206274.1	207232.9	100.5%	67390.7	32.52%	16598.3	123243.9
ТӨ	460849.0	466208.9	101.2%	162669.2	34.89%	27440.7	276099.0
ОНД	874038.5	867194.0	99.2%	380268.7	43.85%	87870.7	399054.6
ДҮН	1334887.5	1333402.9	99.9%	542937.9	40.72%	115311.4	675153.6

Төсвийн зарлага төсөвт байгууллагаар.
EXPENDITURE Government organization, as of first 3 months,
thous tog (мян-₮)

	З А Р Л А Г А , EXPENDITURE			НИЙТ ЗАРЛАГААС				ОЛГОСОН ТАГААС
	Жилийн эхнээс			Цалин	Зарлагад эзлэх %	НДШ, ЭМД	бараа үйлч бусад	
	Төлөв	Гүйцэт	ТБ хувь					
ИТХ	3750.0	3826.8	102.0%	1144.6	29.9%	243.1	2439.1	5000.0
ЗДТГ	49380.8	55609.5	112.6%	16341.3	29.4%	2300.0	36968.2	55569.4
ТХШХ	3157.8	2790.8	88.4%	1709.1	61.2%	361.3	720.4	3352.6
СТАТ-К	2000.0	2431.8	121.6%	1865.1	76.7%	492.4	74.3	2431.8
Хүү сув-л	9600.0	8535.3	88.9%	2324.9	27.2%	174.6	6035.8	11678.4
Болов төв	4300.2	4737.3	110.2%	2112.0	44.6%	570.0	2055.3	5000.0
Алг Сург	7200.0	2812.1	39.1%	1979.7			832.4	10717.2
Нэ-эмнэл	125925.0	131255.3	104.2%	34420.5	26.2%	6500.0	90334.8	90168.4
ЭМГазар	24296.6	24594.9	101.2%	13730.4	55.8%	2127.2	8737.3	24353.9
Өв-Жанч	22300.0	22764.9	102.1%	5208.6	22.9%	3780.0	13776.3	7101.1
ЭАХСХА	6800.0	6875.4	101.1%	3483.6	50.7%	875.6	2516.2	6696.0
ХЖХ	15816.9	17314.8	109.5%	3691.7	21.3%	770.8	12852.3	19400.4
Музей	5016.3	4235.2	84.4%	1967.8	46.5%	563.7	1703.7	4411.5
Ном сан	9027.6	8731.5	96.7%	1476.9	16.9%	390.0	6864.6	11818.7
БТСГов	20400.0	18282.2	89.6%	2770.4	15.2%	731.4	14780.4	22900.0
Өг -Зус	1200.0	1012.5	84.4%	562.7		110.0	339.8	1300.0
Цаг уур	13905.5	14241.6	102.4%	8664.3	60.8%	2484.8	3092.5	14598.9
Хүү-байг	1500.0	1314.6	87.6%	393.5	29.9%	104.0	817.1	1500.0
ХЭАХНий								
СХЗГов	2000.0	2221.5	111.1%	1134.5	51.1%	214.5	872.5	
Цагдаа	70384.8	75331.0	107.0%	41659.3	55.3%	2086.3	31585.4	72384.4
Гал	16398.6	16697.2	101.8%	7074.1	42.4%	939.5	8683.6	16928.6
БГТСалб	8426.4	8056.4	95.6%	3924.8	48.7%	538.3	3593.3	8426.4
ХААГаз	16200.7	16235.9	100.2%	4100.1	25.3%	715.5	11420.3	18367.5
Ахмад	436.5	433.4	99.3%	225.0	51.9%	6.8	201.6	436.5
Халамж	3525.5	3926.5	111.4%	704.3	17.9%	360.9	2861.3	3900.0
Нооц сан	4900.0	4144.0	84.6%				4144.0	4144.0
Гад А/Х	500.0	412.0	82.4%				412.0	412.0
ХО,Их Зас	2000.0	1900.0	95.0%				1900.0	1900.0
Анги-гүй	10500.0	5484.5	52.2%				5484.5	5484.5
ДҮН	460849.2	466208.9	101.2%	162669.2	34.9%	27440.7	276099.0	430382.2

Монго, Зээл, Хадгаламж.

Монгол шуудан банкны салбар, ХАА-н банкны УБ төв салбарын харъяа тооцооны төви дүнгээр оны эхний 3 сарын байдлаар кассын орлого **756,9** сая ₮, кассын зарлага **762,1** сая болж, гүйлгээнд **39,5** сая ₮ байгаа нь өмнөх сараас **37,8** хувиар буурчээ.

Банкны кассын орлого, зарлага.

REVENUE, EXPENDITURE , BANK OF CASH mln tog (сая-₮)

	Банкны кассын						Орлого % Зарлага Revenue to expenditure ratio, %
	Орлого revenue			Зарлага expenditure			
	Системийн банкны зузаат- гал	Бусад цэвэр орлого	Дүн Total	Системийн банкинд шилжүүл- сэн	Бусад цэвэр зарлага	Дүн Total	
Салбар, тооцооны кассуудын дүн Total bank	515.0	139.4	756.9	0.0	653.9	762.1	99.3%
Ү -ХАА-н банкны тооцооны төв Agriculture Bank	515.0	139.4	654.4	-	653.9	653.9	100.1%
й -Мон-шуудан банкны салбар Post Givo Bank	0.0	102.5	102.5	35.0	73.2	108.2	94.7%

Хөдөө аж ахуйн банкны тооцооны төв аж ахуйн нэгж, байгууллагад жигж үйлдвэрл худалдааг дэмжих үүднээс зээл олгож, 3 сарын эцсийн байдлаар зээлийн өр **6,6** сая ₮ байн

Зээл (сая-₮)

REMAINDER OF LOANS OUTSTANDING ,
at the end of month, mln tog

	зээлийн өрийн үлдэгдэл Loans outstandine		
	2001 01-01	2001 03-01	2001 04 -01
	Салбар, тооцооны кассуудын дүн Total bank	0.0	8.5
Ү -ХАА-н банкны тооцооны төв Agriculture Bank	0.0	8.5	6.6
й -Мон-шуудан банкны салбар Post Givo Bank	0.0	0.0	0.0

Иргэдийн хувийн хадгаламжинд 3-р сарын 30-ний байдлаар **71,3** сая ₮ байгаа нь өмнөх сараасаа **31,8** сая ₮-өөр өссөний дотор ХАА банкны тооцооны төвд, хуучин ХОТШ, Сэргээн босголт банкинд байсан хадгаламжууд нэмэгдэж иржээ.

Иргэдийн хадгаламжийн үлдэгдэл, хүү (сая, төгрөгөөр)
REMAINDER OF INDIVIDUAL DEPOSITS, RATE mln tog, by months %

	Хадгаламжийн үлдэгдэл Remainder deposits				Хадгаламжийн хүүний сарын дундаж хувь	
	2000 оны		2001 оны		Хуга- цаатай	Хуга- цаагүй
	01-01	12-30	03-01	04-01		
Салбар, тооцооны кассуудын дүн Total bank	0.0	33.0	33.3	71.3		
Ү -ХАА-н банкны тооцооны төв Agriculture Bank		23.1	19.4	25.6	0.8	0.4
й -Мон-шуудан банкны салбар Post Givo Bank		9.9	13.9	45.7	1.0	0.4

Нийгмийн даатгал

Нийгмийн даатгалын байгууллагын мэдээгээр оны эхний 3 сард **НДШ-ийн орлого 232,1 сая ₮** болж төлөвлөгөө **64,4 хувь** биелэв. **НДШ-ийн төлөвлөгөөг Эрдэнэ** сумаас бусад бүх сумд **77,9-9,7 хувиар тасалдууллаа.**

Тэтгэвэр, тэтгэмжинд **509,3 сая ₮** олгож, олголтын хувь **94,2** болов. Олголтыг **Жаргалант, Баян, Борнуур, Эрдэнэсант** сумд **30,0-19,3 хувиар тасалжээ.**

Нийгмийн даатгалын сангийн орлого, зарлага

(мянган ₮)	НДШ-ийн орлого					Олгосон тэтгэвэр, тэтгэмж			ЭМД-ын гэрээт санхүүжилт		
	Төлөвлөгөө	Гүйцэтгэл	Хувь	Өгсөн татаас	Орлого бүрд	Тэтгэвэр		Хувь	Олгох	Олгосон	Хувь
						Олгох	Олгосон				
Алтанбулаг	5100.0	4090.0	80.2%	16200.0	20290.0	18784.2	18784.2	100.0%	1425.0	1425.0	100.0%
Аргалант	5700.0	4800.0	84.2%	7000.0	11800.0	9729.0	9729.0	100.0%	1248.0	1248.0	100.0%
Архуст	4100.0	3650.0	89.0%	9500.0	13150.0	10969.3	10969.3	100.0%	1248.0	1248.0	100.0%
Батсүмбэр	10200.0	4900.0	48.0%	18500.0	23400.0	35934.9	25456.6	70.8%	2250.0	1500.0	66.7%
Баян	11400.0	6200.0	54.4%	7500.0	13700.0	14497.2	14497.2	100.0%	1998.0	1998.0	100.0%
Баяндэлгэр	5800.0	2800.0	48.3%	8500.0	11300.0	10139.7	10139.7	100.0%	1248.0	1248.0	100.0%
Баянжаргалан	3100.0	2800.0	90.3%	8300.0	11100.0	8948.1	8948.1	100.0%	1125.0	1125.0	100.0%
Баян-Өнжүүл	3800.0	2500.0	65.8%	12700.0	15200.0	13344.9	13344.9	100.0%	999.0	999.0	100.0%
Баянхангай	3000.0	2600.0	86.7%	7600.0	10200.0	8197.8	8197.8	100.0%	1041.0	1041.0	100.0%
Баянцагаан	3900.0	2100.0	53.8%	14500.0	16600.0	14281.8	14281.8	100.0%	1749.0	1166.0	66.7%
Баянцогт	4700.0	2500.0	53.2%	13500.0	16000.0	15946.8	15946.8	100.0%	1998.0	1332.0	66.7%
Баянчандмань	9500.0	6100.0	64.2%	14500.0	20600.0	20967.3	20967.3	100.0%	1749.0	1166.0	66.7%
Борнуур	10300.0	7918.2	76.9%	13000.0	20918.2	26177.7	20177.7	77.1%	2250.0	1500.0	66.7%
Бүрэн	5200.0	2954.0	56.8%	15700.0	18654.0	17886.0	17886.0	100.0%	1500.0	1000.0	66.7%
Дэлгэрхаан	3900.0	2054.0	52.7%	8500.0	10554.0	11120.1	11120.1	100.0%	1248.0	832.0	66.7%
Жаргалант	14000.0	12000.0	85.7%	9073.0	21073.0	32474.4	22722.6	70.0%	2499.0	1666.0	66.7%
Заамар	68700.0	15200.0	22.1%	10000.0	25200.0	25033.5	25033.5	100.0%	2499.0	1666.0	66.7%
Лүн	8100.0	4200.0	51.9%	14200.0	18400.0	14730.9	14730.9	100.0%	2499.0	1666.0	66.7%
Мөнгөнморьт	4900.0	3200.0	65.3%	10000.0	13200.0	12332.4	12332.4	100.0%	1749.0	1749.0	100.0%
Өндөрширээт	3200.0	2200.0	68.8%	10500.0	12700.0	12210.3	12210.3	100.0%	2124.0	1416.0	66.7%
Сүмбэр	6200.0	3900.0	62.9%	6000.0	9900.0	9804.9	9804.9	100.0%	1998.0	1332.0	66.7%
Сэргэлэн	4800.0	2900.0	60.4%	11000.0	13900.0	12818.1	12818.1	100.0%	1125.0	1125.0	100.0%
Угтаал	12300.0	4700.0	38.2%	18800.0	23500.0	21312.3	21312.3	100.0%	2250.0	1500.0	66.7%
Цэл	15200.0	10500.0	69.1%	5500.0	16000.0	18081.6	18081.6	100.0%	2124.0	1416.0	66.7%
Эрдэнэ	5600.0	5800.0	103.6%	19000.0	24800.0	19242.0	19242.0	100.0%	1749.0	1166.0	66.7%
Эрдэнэсант	10100.0	4500.0	44.6%	17500.0	22000.0	27237.9	21968.0	80.7%	2499.0	1666.0	66.7%
Зуунмод	117300.0	105000.0	89.5%		105000.0	98598.6	98598.6	100.0%	54975.0	41650.0	75.8%
Рашаан сувилал									8700.0	8700.0	100.0%
Хорих цэрг									4797.0	3198.0	66.7%
Дүн	360100.0	232066.2	64.4%	307073.0	539139.2	540801.7	509301.7	94.2%	114663.0	88744.0	77.4%

Нийгмийн халамж

Нийгмийн халамж үйлчилгээний төвийн мэдээгээр оны эхний 3 сард сумдад нийт **123,3** сая ₮-ийн санхүүжилт хийгдэж, нийгмийн халамжийн тэтгэвэр, тэтгэмжийн олголт **100.0** хувь биелэв.

Нийгмийн халамжийн сангийн 2001 оны
3-р сарын санхүүжилтийн зарцуулалт.

(мянган-₮)

Сум	Хуваарилагдсан санхүүжилт	Нийгмийн халамжийн үйлчилгээнд зарцуулсан санхүүжилт	Олголтын хувь
Алтанбулаг	4206.0	4206.0	100.0%
Аргалант	2944.0	2944.0	100.0%
Архуст	2702.0	2702.0	100.0%
Батсүмбэр	8139.0	8139.0	100.0%
Баян	3300.0	3300.0	100.0%
Баяндэлгэр	3318.0	3318.0	100.0%
Баянжаргалан	3150.0	3150.0	100.0%
Баян-Өнжүүл	3140.0	3140.0	100.0%
Баянхангай	2914.0	2914.0	100.0%
Баянцагаан	4012.0	4012.0	100.0%
Баянцогт	4274.0	4274.0	100.0%
Баянчандмань	3546.0	3546.0	100.0%
Борнуур	4695.9	4695.9	100.0%
Бүрэн	4426.0	4426.0	100.0%
Дэлгэрхаан	3475.0	3475.0	100.0%
Жаргалант	5714.0	5714.0	100.0%
Заамар	4499.0	4499.0	100.0%
Лүн	3117.0	3117.0	100.0%
Мөнгөнморьт	2348.0	2348.0	100.0%
Өндөрширээт	2818.0	2818.0	100.0%
Сүмбэр	3300.0	3300.0	100.0%
Сэргэлэн	3894.0	3894.0	100.0%
Угтаал	4637.0	4637.0	100.0%
Цээл	3997.0	3997.0	100.0%
Эрдэнэ	3961.0	3961.0	100.0%
Эрдэнэсант	6422.0	6422.0	100.0%
Зуунмод	20400.0	20400.0	100.0%
Аймгийн дүн	123348.9	123348.9	100.0%



Ү н э , т а р и ф

а. Аймгийн төвд 2001 оны 3-р сард бараа үйлчилгээний үнэ тариф 2000 оны 12-р сарын 31-ныхтай харьцуулахад **7.97 %** , 2000 оны 3-р сарынхаас **9.45 %**-иар тус тус өслөө. 2001 оны 3-р сард бараа үйлчилгээний үнэ тариф дундажаар **2.03** хувиар өссөн нь өмнөх сарын үнэ тарифын өсөлтийн хувиас **0.42 нэгжээр өсчээ.**

Хэрэглээний бараа, үйлчилгээний үнийн индекс, 2001.III
Consumer price index of certain goods and services, 2001.III

БҮЛЭГ	GROUP	/аймгийн төвд/ (хувиар)		
		2001-03/	2001-03/	2001-03/
		2000-12	2000-03	2001-02
Хүнсний бараа	Foodstuffs	118.41	129.06	106.40
Хувцас, гутал, бөс бараа	Clothing, footwear and cloth	98.05	96.80	97.15
Орон сууц, гүлш, цахилгаан	Housing, heating, electricity	112.39	102.86	97.20
Гэр ахуйн бараа	Household goods	100.25	95.03	100.00
Эм тариа, эмнэлгийн үйлчилгээ	Medical care	104.22	102.71	100.00
Тээвэр, холбооны үйлчилгээ	Transport and communication	99.59	93.81	100.00
Соёл, боловсролын бараа үйлчилгээ	Cultural goods and recreation	99.86	98.91	99.86
Бусад бараа, үйлчилгээ	Other goods and services	100.39	109.74	100.50
Ерөнхий (нийт) индекс	Overall index	107.97	109.45	102.03

Энэ сард хүнсний гол нэр төрлийн бүтээгдэхүүн **гоймон, хонь, үхрийн мах, дотор мах, хиам, цөцгийн тос, шингэн сүү, хуурай сүү, ирис чихэр, алим, лууван, манжин, архи, эмэгтэй хүний хавар намрын гутал, шүдний LUCKY MINT оо зэрэг 15** нэрийн хүнсний болон өргөн хэрэгцээт бараа үйлчилгээний үнэ, тариф өссөн нь ерөнхий индекс **2,03** нэгжээр өсөхөд нөлөөлөв.

Мөн энэ хугацаанд **варенье, шилтэй өргөст хэмх, шилтэй алаг салат, Эрэгтэй хүний синтефон дотортой куртка, костюм, эмэгтэй ноосон цамц, ноосон өмд, хөхний даруулга, трико, хүүхдийн хавар намрын синтефон дотортой куртка, хүүхдийн ноосон цамц, эрэгтэй хүний өвлийн ширэн гутал, эрэгтэй хүний зуны ширэн ботинк, нүүрс, өнгөт телевизор, нүүрний тос зэрэг 16** нэрийн хүнсний болон өргөн хэрэгцээт бараа үйлчилгээний үнэ, тариф буурсан байна.

Эдгээр бараа нь улирлын чанартай учир тухай үеийн үйлдвэрлэлт, нийлүүлэлт, эрэлт, шаардлагаас шалтгаалан тодорхой хугацаанд өөрчлөгдөж байгаа болно.

Төв аймгийн өргөн хэрэглээний бараа, үйлчилгээний үнийн ИНДЕКС
Consumer price index of selected goods and services in tov

(Аймгийн төвд)

(2001 оны 03-р сарын байдлаар)

бараа, үйлчилгээний нэр төрөл, хэмжих нэгж	2001-03/	2001-03/	2001-03/
	2000-12	2000-03	2001-02
1. Гурил, 1-р зэрэг, кг	100.00	109.09	100.00
2. Гурил, 2-р зэрэг, кг	100.00	100.00	100.00
3. Талх, орон нутгийн, ш	100.00	104.76	100.00
4. Гурилан боов, кг	100.00	100.00	100.00
5. Гоймон, 250 гр	103.57	110.97	103.57
6. Жигнэмэг, 100 гр,	95.24	99.77	100.00
7. Цагаан будаа, кг	115.38	124.26	100.00
8. Шар будаа,кг	106.06	102.85	100.00
9. Хонины мах, 1-р зэрэг, кг	176.47	285.47	120.00
10. Үхрийн мах, 2-р зэрэг, кг	178.08	243.95	130.00
11. Дотор мах, 1 гүзээ	300.00	500.00	120.00
12. Хиам, чанасан, кг	95.24	90.70	105.26
13. Өөхөн тос, кг	111.11	123.46	100.00
14. Шингэн сүү, л	133.33	133.33	100.00
15. Тараг,л	133.33	111.11	100.00
16. Цөцгийн тос, кг	105.26	110.80	105.26
17. Хуурай сүү, кг	142.86	178.57	114.29
18. Цагаан тос, кг/Шар тос/	100.00	86.67	100.00
19. Элсэн чихэр, кг	92.31	71.01	100.00
20. Хатуу чихэр, кг, дотоод	90.00	85.50	100.00
21. Ирис, гадаад, кг	100.00	111.54	101.96
22. Шоколад, 100 гр	100.00	96.00	100.00
23. Ногоон цай	87.50	76.56	100.00
24. Алим, кг	120.00	132.00	120.00
25. Варенье,гадаад	100.00	100.00	83.33
26. Төмс, кг	83.33	91.67	100.00
27. Байцаа, кг	125.00	125.00	100.00
28. Лууван, кг	150.00	180.00	120.00
29. Манжин, кг	116.67	155.56	116.67
30. Бөөрөнхий сонгино, кг	112.50	196.88	100.00
31. Шилтэй өргөст хэмх	105.26	110.80	90.91
32. Шилтэй ногооны салат, кг	105.00	115.50	95.45
33. Иоджуулсан давс, кг	96.15	96.15	100.00
34. Ургамлын тос, л	100.00	121.05	100.00
35. Цуу, 170 гр	100.00	91.67	100.00
36. Майонез, Найнз, 500 гр	85.71	80.82	100.00
37. Бульон, үхрийн, 1ш	100.00	87.50	100.00
38. Гуанзны иж бүрдэл хоол	119.17	119.17	100.00
39. Цэцэрлэгийн хүүхдийн хоолны сарын дундаж үнэ	100.00	100.95	100.00
40. Архи, 0.5л	118.75	118.75	105.56
41. Пиво, Cass, 0.33л	100.00	100.00	100.00
42. Ундаа, 0.5л	100.00	100.00	100.00
43. Янжуур, Болгар, хайрпаг	107.14	91.84	100.00
44. Дүнсэн тамхи, боодол	105.56	105.56	100.00
45. Эрэгтэй хүний синтефон дотортой куртка, 48-50 раз	91.67	106.94	91.67
46. Костюм, хэмжээ 48-50, /Улс, татериалыг сонгох	90.91	103.31	90.91

ҮРГЭЛЖЛЭЛ

бараа, үйлчилгээний нэр төрөл, хэмжих нэгж	2001-03/ 2000-12	2001-03/ 2000-03	2001-03/ 2001-02
47. Жинсэн өмд, 31-33 раз	93.33	68.44	100.00
48. Сорочка, урт ханцуйтай, Хятад	77.14	33.06	100.00
49. Ноосон памц, 50% ноос, хэмжээ 48-50	100.00	66.67	100.00
50. Эрэгтэй хүний футболка, 100% хөвөн, богино ханцуйтай,	100.00	125.00	100.00
51. Оймс, Хятад	100.00	90.91	100.00
52. Эрэгтэй трусы, 100% хөвөн даавуун	100.00	91.67	100.00
53. Эмэгтэй хүний хиймэл үсэн шуба, Хятад, 46-48 раз	100.00	81.82	100.00
54. Хавар намрын пальто, 70% ноосон материалтай, 46-48 раз	93.33	68.44	93.33
55. Хослол, хэмжээ 46-48, /Улс, материалыг сонгох/	100.00	88.89	100.00
56. Кофт, урт ханцуйтай, гоёлын,гадаад	100.00	92.31	100.00
57. Юбка, 50% ноосон, богино, хар өнгийн, Солонгос, 44-46 раз	100.00	92.86	100.00
58. Ноосон памц, 50% ноос, Хятад	93.33	74.67	93.33
59. Ноосон өмд, 50% ноос, Хятад	88.00	77.44	88.00
60. Хөхний даруулга, Хятад,	85.71	73.47	85.71
61. Трико, Солонгос, 100% полиамид	100.00	150.00	83.33
62. Эмэгтэй трусы, 100% хөвөн даавуун	109.09	109.09	100.00
63. Хавар намрын куртка, синтефон дотортой, 6-7 настай хүүхдийн	88.89	79.01	88.89
64. Хүүхдийн ноосон памц, 50% ноос, 7-8 настай хүүхдийн	80.00	96.00	86.96
65. Охидын шатъе, 50% хөвөн материалтай, 5-6 настай охидын, богино ханцуйтай	100.00	85.71	100.00
66. Хүүхдийн футболка, 100% хөвөн, богино ханцуйтай, пулгуй, 4-5 настай хүүхди	100.00	133.33	100.00
67. Хүүхдийн жинсэн өмд, энгийн хийцтэй, 9-10 настай хүүхдийн, Хятад улсын	114.29	146.94	100.00
68. Хүүхдийн ноосон өмд, 50% ноос, 6-7 настай хүүхдийн, Хятад улсын	92.31	127.81	100.00
69. Хүүхдийн оймс, Хятад, 80% хөвөн, 4-5 настай хүүхдийн	133.33	142.22	100.00
70. Хүүхдийн трусы, 100% хөвөн, Хятад улсын, 3-4 настай хүүхдийн	100.00	85.71	100.00
71. Эрэгтэй хүний өвлийн ширэн гутал, Хятадын, 39-40 раз	92.00	114.08	92.00
72. Эрэгтэй хүний зуны ширэн ботинк, энгийн хийцтэй, гадаад, 39-40 раз	90.91	103.31	90.91
73. Эмэгтэй хүний өвлийн ширэн гутал, урт түрийтэй, цахилгаантай, 37-38 раз	100.00	100.00	100.00
74. Эмэгтэй хүний хавар намрын гутал, богино түрийтэй, Хятадын, 37-38 раз	106.67	92.44	106.67
75. Эмэгтэй хүний ширэн туфли, энгийн хийцтэй, гадаад, 36-37 раз	100.00	200.00	100.00
76. Эрэгтэй хүүхдийн өвлийн гутал, Хятадын, үдээстэй, 9-10 настай хүүхдийн	106.67	99.56	100.00
77. Хүүхдийн пүүз, хиймэл ширэн, Хятадын, 7-8 настай хүүхдийн	85.71	122.45	100.00
78. Охидын туфли, 5-6 настай хүүхдийн	100.00	90.00	100.00
79. Дээлийн даавуу, метр	123.08	142.01	100.00
80. Хятад торго, задгай хээтэй, метр	111.11	154.32	100.00
81. Эрээн даавуу, Орос, метр	111.11	103.70	100.00
82. Даалимба, Хятадын, метр	100.00	93.75	100.00
83. Оёлын утас, цаасан дамартай, ш/200м/	100.00	100.00	100.00
84. Бор хөвөн, кг	100.00	104.17	100.00
85. Халаалт, м1	100.00	97.30	100.00
86. Цэвэр усны үнэ, 1 хүний	100.00	97.02	100.00
87. Цахилгаан, 1квт	130.05	131.36	100.00
88. Шар тосон будаг, л, Хятад	100.00	116.67	100.00
89. Тоосго, ш	100.00	76.47	100.00
90. Гэрийн гадуур цагаан бүрээс	88.00	84.48	100.00
91. Нүүрс, тн	106.67	85.33	88.89
92. Түлшний мод, м3	100.00	83.33	100.00

ҮРГЭЛЖЛЭЛ

бараа, үйлчилгээний нэр төрөл, хэмжих нэгж	2001-03/	2001-03/	2001-03/
	2000-12	2000-03	2001-02
93. Жижиг модон сандал, дотоод, ш	100.00	80.00	100.00
94. Халуун сав, цайны, 2л	100.00	100.00	100.00
95. Шаазан аяга,ш, Хятад	85.71	53.88	100.00
96. Тогоо, 10 л	100.00	93.75	100.00
97. Данх, Хятад, никель, 2л	130.00	143.00	100.00
98. Цахилгаан плитка, Мечта	106.67	96.00	100.00
99. Хивс, Сэлэнгэ, 2*3м	100.00	100.00	100.00
100. Ноосон одьяал, Аргал	100.00	100.00	100.00
101. Ор хөнжлийн даавуу /Орос, Хятадыг сонгох/	92.86	63.67	100.00
102. Оёдлын машин, Хятад	100.00	85.71	100.00
103. Барааны саван, "ОК", 200 гр	94.74	89.75	100.00
104. Угаалгын нунтаг, ОМО, цагаан 200 гр	100.00	90.00	100.00
105. Чийдэнгий шил, 60 в	100.00	100.00	100.00
106. Лаа, ш	100.00	71.43	100.00
107. Шүдэнз, хайрцаг	100.00	100.00	100.00
108. Хулдаас, Хятадын, 2 м-ийн өргөнтэй, м	113.33	158.67	100.00
109. Ампицилин, уухаар, 10ш	100.00	90.91	100.00
110. Аспирин, /Анальги/ 10 ш	100.00	57.14	100.00
111. Пеницилин, тариагаар, 1сая	111.11	129.63	100.00
112. Витамин "С", үрлээр, 50ш	100.00	100.00	100.00
113. Шүдэнд цементэн пломбо тавиулах	100.00	105.00	100.00
114. Төмөр замаар зорчих тийзний үнэ, 1 хүний	66.67	57.78	100.00
115. Нийслэлээс аймаг орох автотээврийн хөлс, 1 хүний	100.00	100.00	100.00
116. Нийслэлээс аймаг орох онгоцны хөлс, 1 хүний		0.00	0.00
117. Машины дугуй, УАЗ-469	100.00	75.00	100.00
118. Мотоцикл, Иж планета-5	100.00	97.50	100.00
119. Телефон ашиглалтын сарын хөлс	100.00	88.50	100.00
120. Хот хооронд утсаар ярих хөлс, 3 мин	100.00	100.00	100.00
121. Монгол ТВ-ийн сарын хураамж	100.00	100.00	100.00
122. Бензин, А-76, литр	101.94	108.46	100.00
123. "Өдрийн сонин" сонины захиалгын үнэ	100.00	100.00	100.00
124. Сургалтын төлбөр, 1 жилийн	100.00	105.66	100.00
125. Өнгөт / хар/ телевизор, 14 инч	97.22	81.02	97.22
126. Транзисторын тэжээл, 1.5 вольт	100.00	83.33	100.00
127. Сурагчийн дэвтэр, дөрвөлжин шугамтай, Монгол	100.00	95.00	100.00
128. Киноны билетний дундаж үнэ	100.00	76.92	100.00
129. Хүүхдийн тоглоом, Хятад, сагсны бөмбөг	100.00	90.00	100.00
130. Тосон бал	100.00	71.43	100.00
131. Эмэгтэй хүний богино үсэнд хими хийлгэх хөлс	116.67	126.39	100.00
132. Эр. хүний гулгын өсгийд шир, резин наалгах үнэ	100.00	134.62	100.00
133. Гар нүүрийн саван, LUX, ш	100.00	144.44	100.00
134. Шүдний оо, LUCKY MINT, 130 гр	109.09	109.09	109.09
135. Нүүрний тос, Монкремийн өдрийн тос,	109.09	99.17	92.31
136. Шампунь, Clear, 200 гр	100.00	97.14	100.00
137. Уруулын будаг	100.00	100.00	100.00
138. Халуун усанд орсны хөлс, 1 хүний	100.00	99.12	100.00
139. Эмэгтэй хүний савхин цүнх, Хятад	81.82	74.38	100.00

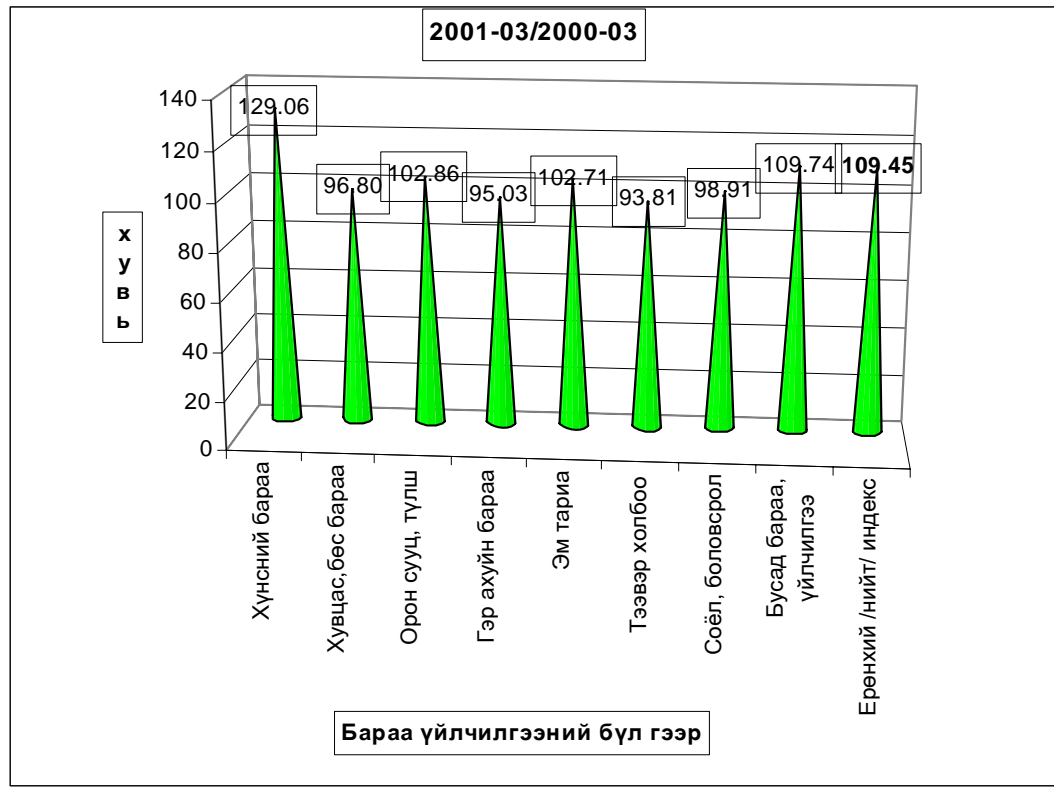
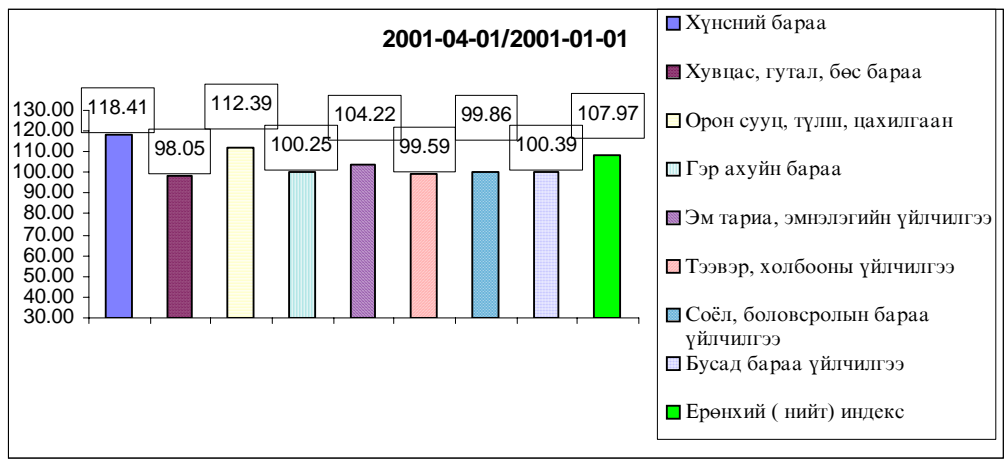

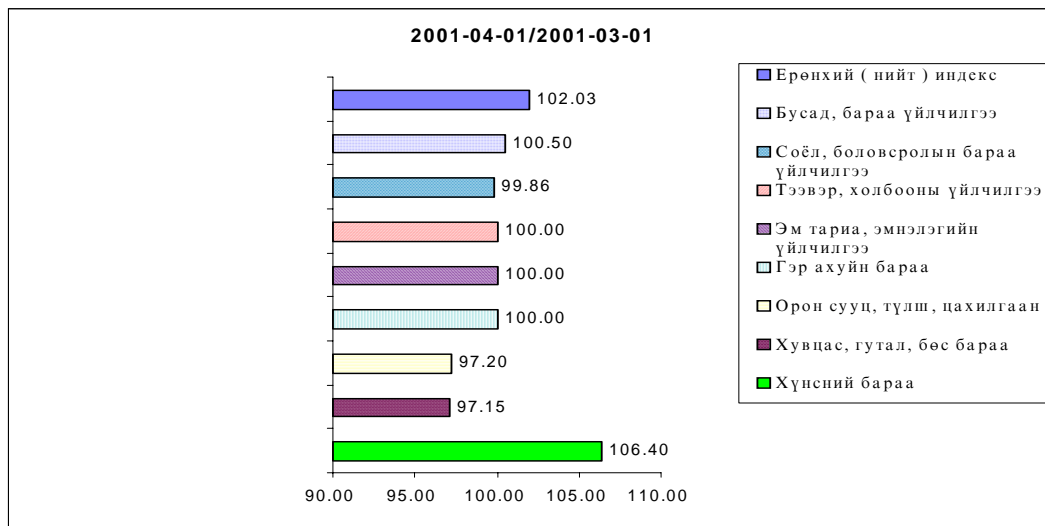

б.Хөдөөд 2001 оны **03-р** сард **бараа үйлчилгээний үнэ тариф** 2000 оны 12-р сарын 31-ныхтай харьцуулахад **3,73%**, 2000 оны **03-р** сарынхаас **1,91** хувиар тус тус **өсчээ**. 2001 оны **03-р** сард бараа үйлчилгээний үнэ тариф дундажаар **1,31** хувиар **өссөн нь өмнөх** сарын үнэ тарифын өсөлтийн хувиас **1,22 нэгжээр өслөө**.

Хэрэглээний бараа, үйлчилгээний үнийн индекс, 2001.III
Consumer price index of certain goods and services, 2001.III

БҮЛЭГ	GROUP	/хөлөөл/ (хувиар)		
		2001-03/ 2000-12	2001-03/ 2000-03	2001-03/ 2001-02
Хүнсний бараа	Foodstuffs	109.82	111.46	104.51
Хувцас, гутал, бөс бараа	Clothing, footwear	98.27	92.08	98.77
Орон сууц, түлш, цахилгаан	Housing, heating, electricity	105.92	101.68	99.53
Гэр ахуйн бараа	Household goods	101.10	97.85	99.93
Эм тариа, эмнэлгийн үйлчилгээ	Medical care	99.94	95.13	98.99
Тээвэр, холбооны үйлчилгээ	Transport and communication	96.38	94.15	97.82
Соёл, боловсролын бараа үйлчилгээ	Cultural goods and recreation	101.21	97.03	99.76
Бусад бараа, үйлчилгээ	Other goods and services	102.18	103.75	102.25
Ерөнхий (нийт) индекс	Overall index	103.73	101.91	101.31

Тов аймгийн өргөн хэрэглээний бараа, үйлчилгээний үнийн ИНДЕКС
Consumer price index of selected goods and services in tov

(хөдөөд)

(2001 оны 03-р сарын байдлаар)

бараа, үйлчилгээний нэр төрөл, хэмжих нэгж	2001-03/	2001-03/	2001-03/
	2000-12	2000-03	2001-02
1. Гурил, 1-р зэрэг, кг	101.40	97.42	100.28
2. Гурил, 2-р зэрэг, кг	103.19	98.91	102.87
3. Талх, орон нутгийн, ш	100.36	102.20	98.92
4. Гурилан боов, кг	98.75	94.49	98.19
5. Гоймон, 250 гр	96.61	96.06	97.71
6. Жигнэмэг, 100 гр,	99.17	99.99	99.17
7. Цагаан будаа, кг	98.06	95.52	98.48
8. Шар будаа,кг	97.17	90.18	98.44
9. Хонины мах, 1-р зэрэг, кг	141.35	173.33	121.56
10. Үхрийн мах, 2-р зэрэг, кг	141.41	167.74	119.66
11. Дотор мах, 1 гүзээ	121.74	138.34	105.12
12. Хиам, чанасан, кг	97.88	95.34	101.71
13. Өөхөн тос, кг	101.50	96.36	100.84
14. Шингэн сүү, л	132.49	138.47	95.91
15. Тараг,л	133.51	119.31	100.80
16. Цөцгийн тос, кг	96.46	85.74	99.11
17. Хуурай сүү, кг	108.37	109.94	100.48
18. Цагаан тос, кг/Шар тос/	85.33	76.80	111.30
19. Элсэн чихэр, кг	91.88	78.58	96.58
20. Хатуу чихэр, кг, дотоод	105.41	107.29	104.03
21. Ирис, гадаад, кг	97.73	107.79	98.03
22. Шоколад, 100 гр	95.49	91.75	99.59
23. Ногоон цай	96.98	92.47	98.35
24. Алим, кг	100.00	100.00	101.85
25. Варенье,гадаад	100.95	102.85	96.13
26. Төмс, кг	113.23	126.89	103.19
27. Байцаа, кг	112.57	130.49	102.03
28. Лууван, кг	128.57	128.57	107.91
29. Манжин, кг	110.33	117.69	106.77
30. Бөөрөнхий сонгино, кг	109.94	126.44	101.76
31. Шилтэй өргөст хэмх	101.81	107.64	101.36
32. Шилтэй ногооны салат, кг	108.45	113.38	100.51
33. Иоджуулсан давс, кг	95.68	90.28	98.29
34. Ургамлын тос, л	100.00	111.07	98.68
35. Цуу, 170 гр	97.24	93.89	101.81
36. Майонез, Найнз, 500 гр	96.17	98.84	97.80
37. Бульон, үхрийн, 1ш	123.75	116.02	100.00
38. Гуанзны иж бүрдэл хоол	103.22	101.43	100.85
39. Цэцэрлэгийн хүүхдийн хоолны сарын дундаж үнэ	101.78	100.23	99.83
40. Архи, 0.5л	105.20	99.94	106.37
41. Пиво, Cass, 0.33л	105.45	105.45	100.69
42. Ундаа, 0.5л	100.00	105.61	99.07
43. Янжуур, Болгар, хайрцаг	102.98	105.71	99.04
44. Дүнсэн тамхи, боодол	100.05	99.38	99.79
45. Эрэгтэй хүний синтефон дотортой куртка, 48-50 раз	86.00	73.17	100.00
46. Костюм, хэмжээ 48-50, /Улс, татериалыг сонгох	95.32	95.47	95.64

ҮРГЭЛЖИЛЭЛ

бараа, үйлчилгээний нэр төрөл, хэмжих нэгж	2001-03/	2001-03/	2001-03/
	2000-12	2000-03	2001-02
47. Жинсэн өмд, 31-33 раз	106.69	96.93	96.80
48. Сорочка, урт ханцуйтай, Хятад	115.78	103.65	100.21
49. Ноосон цамц, 50% ноос, хэмжээ 48-50	89.53	77.55	87.33
50. Эрэгтэй хүний футболка, 100% хөвөн, богино ханцуйтай,	94.56	88.65	95.40
51. Оймс, Хятад	99.15	93.24	98.73
52. Эрэгтэй трусы, 100% хөвөн даавуун	103.66	89.96	99.22
53. Эмэгтэй хүний хиймэл үсэн шуба, Хятад, 46-48 раз	115.33	101.49	100.00
54. Хавар намрын пальто, 70% ноосон материалтай, 46-48 раз	103.73	104.55	98.35
55. Хослол, хэмжээ 46-48, /Улс, материалыг сонгох/	77.10	62.27	103.39
56. Кофт, урт ханцуйтай, гоёлын, гадаад	83.77	77.79	92.65
57. Юбка, 50% ноосон, богино, хар өнгийн, Солонгос, 44-46 раз	88.33	82.44	100.00
58. Ноосон цамц, 50% ноос, Хятад	99.86	107.32	100.00
59. Ноосон өмд, 50% ноос, Хятад	104.11	103.10	102.08
60. Хөхний даруулга, Хятад,	87.86	75.31	95.50
61. Трико, Солонгос, 100% полиамид	106.13	83.81	95.09
62. Эмэгтэй трусы, 100% хөвөн даавуун	101.20	91.08	100.40
63. Хавар намрын куртка, синтефон дотортой, 6-7 настай хүүхдийн	166.48	183.13	98.26
64. Хүүхдийн ноосон цамц, 50% ноос, 7-8 настай хүүхдийн	95.59	101.28	95.59
65. Охидын платъе, 50% хөвөн материалтай, 5-6 настай охидын, богино ханцуйтай	107.62	99.31	99.38
66. Хүүхдийн футболка, 100% хөвөн, богино ханцуйтай, цулуй, 4-5 настай хүүхдийн, Хятад	96.67	102.69	96.25
67. Хүүхдийн жинсэн өмд, энгийн хийцтэй, 9-10 настай хүүхдийн, Хятад улсын	94.33	79.16	96.62
68. Хүүхдийн ноосон өмд, 50% ноос, 6-7 настай хүүхдийн, Хятад улсын	96.03	80.74	97.66
69. Хүүхдийн оймс, Хятад, 80% хөвөн, 4-5 настай хүүхдийн	108.53	102.61	100.00
70. Хүүхдийн трусы, 100% хөвөн, Хятад улсын, 3-4 настай хүүхдийн	99.35	86.81	100.66
71. Эрэгтэй хүний өвлийн ширэн гутал, Хятадын, 39-40 раз	88.13	93.53	100.00
72. Эрэгтэй хүний зуны ширэн ботинк, энгийн хийцтэй, гадаад, 39-40 раз	103.07	108.19	100.00
73. Эмэгтэй хүний өвлийн ширэн гутал, урт түрийтэй, цахилгаантай, 37-38 раз	99.86	89.02	100.75
74. Эмэгтэй хүний хавар намрын гутал, богино түрийтэй, Хятадын, 37-38 раз	89.58	83.98	90.72
75. Эмэгтэй хүний ширэн туфли, энгийн хийцтэй, гадаад, 36-37 раз	96.55	102.16	93.12
76. Эрэгтэй хүүхдийн өвлийн гутал, Хятадын, үдээстэй, 9-10 настай хүүхдийн	89.68	96.64	93.46
77. Хүүхдийн нүүз, хиймэл ширэн, Хятадын, 7-8 настай хүүхдийн	123.59	97.62	100.72
78. Охидын туфли, 5-6 настай хүүхдийн	97.78	76.05	113.55
79. Дээлийн даавуу, метр	101.59	95.61	99.03
80. Хятад торго, задгай хээтэй, метр	76.40	68.76	100.79
81. Эрэн даавуу, Орос, метр	101.74	92.01	98.73
82. Даалимба, Хятадын, метр	98.53	94.18	100.82
83. Оёдлын утас, цаасан дамартай, ш/200м/	98.93	211.62	98.40
84. Бор хөвөн, кг	97.58	92.34	100.00
85. Халаалт, м1	99.68	85.22	101.94
86. Цэвэр усны үнэ, 1 хүний	90.00	90.00	97.83
87. Цахилгаан, 1квт	118.90	117.07	98.80
88. Шар тосон будаг, л, Хятад	96.18	101.76	99.62
89. Тоосго, ш	101.64	81.64	100.00
90. Гэрийн гадуур цагаан бүрээс	100.00	95.48	100.00
91. Нүүрс, тн	93.27	88.48	99.74
92. Түлшний мод, м3	114.56	112.51	101.74

ҮРГЭЛЖЛЭЛ

бараа, үйлчилгээний нэр төрөл, хэмжих нэгж	2001-03/ 2000-12	2001-03/ 2000-03	2001-03/ 2001-02
93. Жижиг модон сандал, дотоод, ш	84.60	75.72	98.21
94. Халуун сав, пайны, 2л	101.51	109.72	100.82
95. Шаазан аяга,ш, Хятад	97.56	97.96	101.69
96. Тогоо, 10 л	113.33	107.04	94.88
97. Данх, Хятад, никель, 2л	96.43	82.65	97.83
98. Цахилгаан плитка, Мечта	105.20	97.55	100.50
99. Хивс, Сэлэнгэ, 2*3м	96.67	100.51	98.25
100. Ноосон одъяал, Аргал	99.74	92.31	99.24
101. Ор хөнжлийн даавуу /Орос, Хятадыг сонгох/	104.53	97.89	100.67
102. Оёдлын машин, Хятад	96.90	95.68	97.58
103. Барааны саван, "ОК", 200 гр	100.00	101.41	99.53
104. Угаалгын нунтаг, ОМО, цагаан 200 гр	111.43	87.55	102.18
105. Чийдэнгий шил, 60 в	92.95	100.99	95.71
106. Лаа, ш	101.72	87.69	103.51
107. Шүдэнз, хайрцаг	100.00	105.88	106.25
108. Хулдаас, Хятадын, 2 м-ийн өргөнтэй, м	97.47	103.56	99.84
109. Ампицилин, уухаар, 10ш	94.00	85.45	97.36
110. Аспирин, /Анальги/ 10 ш	120.93	84.37	93.69
111. Пеницилин, тариагаар, 1сая	100.48	104.35	100.97
112. Витамин "С", үрлээр, 50ш	99.34	96.71	98.04
113. Шүдэнд цементэн пломбо тавиулах	100.00	97.41	100.00
114. Төмөр замаар зорчих тийзний үнэ, 1 хүний	101.19	97.63	100.50
115. Нийслэлээс аймаг орох автотээврийн хөлс, 1 хүний	102.66	98.53	100.60
116. Нийслэлээс аймаг орох онгоцны хөлс, 1 хүний		0.00	0.00
117. Машины дугуй, УАЗ-469	102.42	111.15	102.39
118. Мотоцикл, Иж планета-5	92.35	86.92	95.15
119. Телефон ашиглалтын сарын хөлс	108.43	106.45	106.93
120. Хот хооронд утсаар ярих хөлс, 3 мин	100.95	100.57	100.57
121. Монгол ТВ-ийн сарын хураамж	95.83	95.83	99.48
122. Бензин, А-76, литр	97.88	103.59	99.19
123. "Өдрийн сонин" сонины захиалгын үнэ	100.00	100.00	100.00
124. Сургалтын төлбөр, 1 жилийн	102.50	99.03	100.00
125. Өнгөт / хар/ телевизор, 14 инч	93.32	94.20	98.91
126. Транзисторын тэжээл, 1.5 вольт	78.44	92.11	99.42
127. Сурагчийн дэвтэр, дөрвөлжин шугамтай, Монгол	104.72	104.72	100.00
128. Киноны билетний дундаж үнэ	115.01	105.18	100.00
129. Хүүхдийн тоглоом, Хятад, сагсны бөмбөг	91.10	86.55	115.83
130. Тосон бал	97.14	69.39	93.15
131. Эмэгтэй хүний богино үсэнд хими хийлгэх хөлс	111.56	116.44	101.90
132. Эр. хүний гутлын өсгийд шир, резин наалгах үнэ	111.63	132.25	105.00
133. Гар нүүрийн саван, LUX, ш	121.50	175.57	98.78
134. Шүдний оо, LUCKY MINT, 130 гр	94.62	77.15	100.65
135. Нүүрний тос, Монкремийн өдрийн тос,	91.60	82.44	100.44
136. Шампунь, Clear, 200 гр	98.47	93.29	100.54
137. Уруулын будаг	96.40	86.76	114.76
138. Халуун усанд орсны хөлс, 1 хүний	85.78	68.88	95.15
139. Эмэгтэй хүний савхин цүнх, Хятад	86.40	85.56	97.63

Хэрэглээний бараа, үйлчилгээний үнийн индекс 2001.III
Consumer price index of certain goods and services 2001.III

(1991-01-16-ыг 100, хувиар)

(1991-01-16= 100, percentage)

Он	Хүнсний бараа Foodstuffs	Гутал, хувцас Clothing Footwear	Орон сууц тули, цахилгаан Housing, heating electricity	Гэр ахуйн бараа Household goods	Эм тариа Medical care	Тээвэр Холбоо Transport @ commu- nication	Соёлын бараа Cultural goods@ recreation	Бусад бараа Other goods @ services	Ерөнхий индекс Overall index
1994	4590.79	4992.30	4402.23	2828.49	2488.27	0.00	9136.25	0.00	4587.47
1995	5768.21	3154.13	5427.41	8272.31	2226.87	5173.90	10115.60	3168.87	5272.24
1996	8037.11	4001.99	5747.50	9398.84	1451.25	9660.35	17682.01	3976.99	7195.50
1997	8522.15	6407.74	6626.91	13473.13	2665.51	5771.36	26315.31	8878.71	8580.58
1998	7973.72	6489.23	7120.60	14119.33	2755.79	5975.89	28203.46	9795.65	8395.75
1999	8957.26	6989.28	10161.99	14073.71	2755.79	9227.46	28793.99	11613.94	9514.79
2000	9270.36	5893.74	9592.47	13018.85	5779.51	8876.49	29597.12	11281.25	9427.76

Хэрэглээний үнэ, тарифын өөрчлөлтийг барааны бүлгээр үзүүлбэл.
Consumer price index of certain goods and services 2001. I

(Өмнөх сартай харьцуулснаар, хувиар)

(Previous month=100, percentage)

Он	Сар	Хүнсний бараа Foodstuffs	Гутал, хувцас Clothing Footwear	Орон сууц тули, цахилгаан Housing, heating electricity	Гэр ахуйн бараа Household goods	Эм тариа Medical care	Тээвэр Холбоо Transport @ commu- nication	Соёлын бараа Cultural goods@ recreation	Бусад бараа Other goods @ services	Ерөнхий индекс Overall index
1997	12	100.95	103.66	100.88	100.75	100.00	100.00	112.67	100.00	102.10
1998	12	99.10	104.10	103.46	100.00	100.00	102.92	100.82	100.00	100.46
1999	12	100.94	104.14	101.83	101.33	100	99.7	92.11	100.05	101.41
2000	1	107.93	105.26	98.58	99.61	100.00	99.70	90.92	100.05	104.58
	2	106.82	93.76	93.41	100.00	100.00	100.00	105.82	93.61	101.32
	3	99.45	100.67	100.00	97.02	100.00	100.00	100.00	103.67	99.81
	4	109.70	100.31	103.07	106.08	106.60	97.28	103.71	100.84	105.64
	5	107.22	93.97	100.00	101.53	100.00	100.00	117.11	96.86	103.05
	6	89.73	99.31	100.00	98.76	100.00	100.00	97.96	106.74	94.16
	7	94.32	97.37	99.82	100.00	94.85	100.00	100.64	100.00	96.38
	8	88.34	101.91	100.00	97.59	126.10	100.00	94.57	100.00	94.35
	9	99.93	103.31	99.98	100.47	135.35	100.00	95.63	100.00	101.23
	10	99.41	96.06	100.08	99.66	100.00	99.22	100.00	100.00	98.82
	11	104.14	99.47	112.34	99.22	100.00	101.34	94.71	100.00	103.05
	12	99.11	101.61	95.91	98.70	100.00	100.53	99.06	96.20	99.29
2001	1	108.40	98.45	104.05	103.54	67.67	100.77	101.32	100.05	103.69
	2	104.05	100.55	100.56	98.36	100.00	99.57	100.00	99.06	101.61
	3	106.40	97.15	97.2	100.00	100.00	100.00	99.86	100.50	102.03

ХАА-н бүтээгдэхүүний болон өргөн хэрэгцээт барааны үнэ

Тус аймгийн хэмжээгээр 2001 оны 03-р сард ХАА-н болон өргөн хэрэгцээний бараа, үйлчилгээний үнэ тариф ямар байгааг сумдаар үзүүлбэл.

ХАА-н бүтээгдэхүүний үнэ (₮-өөр)

Сумд		дундаж үнэ, ₮						Average prices, tog				
		Үхрийн мах Beer, grade	Хонины мах Mutton, grade	Төмс Potato	Сон- гино Onion	Шингэн сүү Milk litre	Ямааны ноолуур Greery cash- mere /1 kg/	Адууны шир Horse hide	Үхрийн шир Cattle hide	Хонины арьс Sheer skin	Ямааны арьс Sheer skin	
АБ	АВ	1000	1000	350	500	450	30000	3000	5000	1000	5000	
АР	АР	1000	1000	300	600	500	30000	8000	8000	2000	6500	
АТ	АТ	600	700	280	600	400	30000	5000	2000	2000	1500	
БС	ВС	1100	1000	250	450	300	29000	5000	10000	1500	5000	
БА	ВА	1200	1100	250	600	400	38000	6000	8000	1000	6000	
БД	ВД	800	700	350	500	450	31000	5000	7000	500	5000	
БЖ	ВГ	700	600	300	600	400	27000	4000	1000	500	4000	
БӨ	ВО	500	550	320	700	300	25000	6500	1500	1000	6000	
БХ	ВКН	1100	1000	300	500	600	32000	3000	3000	1000	5000	
БЦ	ВТС	700	800	300	650	600	30000	7000	6000	2500	6500	
БТ	ВТ	1000	1000	250	500	500	28000	6000	2000	2000	4000	
БЧ	ВСН	1500	1500	300	500	500	30000	6000	10000	2000	8000	
БН	ВН	1500	1500	300	600	400	32000	5000	6000	1000	6000	
БҮ	ВУ	900	900	200	600	400	30000	7000	5000	500	7000	
ДХ	ДКН	600	700	400	450	500	25000	5000	4000	3000	5000	
ЖА	ЖА	1200	1300	250	500	450	30000	6000	8000	500	6000	
ЗА	ЗА	750	800	250	500	500	35000	7500	10000	2000	5500	
ЛҮ	ЛУ	850	900	250	450	450	30000	1000	2500	1500	7000	
ММ	ММ	1200	1100	300	350	300	33000	6000	7000	2500	4000	
ӨШ	ОШ	750	800	400	500	600	30000	3500	9000	500	1500	
СҮ	СУ	1200	1200	220	500	500	25000	6000	3500	1200	4000	
СЭ	СЕ	800	850	300	500	500	30000	9000	12000	1500	4000	
УГ	УГ	850	800	250	400	500	30000	7000	9000	2000	7500	
ЦЭ	ТСЕ	750	880	300	550	400	25000	2000	5000	500	4000	
ЭР	ЕР	1600	1600	250	400	350	31600	9000	13500	2500	4200	
ЭС	ЕС	1000	1000	400	600	700	29000	4000	5000	500	4000	
ЗМ	ЗМ	1200	1200	250	450	700	30000	3500	2000	500	5000	

Өргөн хэрэгцээний бараа, үйлчилгээний
үнэ тариф

Сумд		1-р гурил Flour, grade1, 1 кг	2-р гурил Flour, grade2, 1 кг	Цагаан будaa Rice 1 кг	Шар будaa Millet 1 кг	Элсэн чихэр Sugar 1 кг	Ундны ус Month- ly water 1 liter	Цахил- гааны Electri- city 1kw
АБ	АВ	420.00	400.00	500.00	380.00	700.00	0.80	51.00
АР	АР	400.00	350.00	460.00	350.00	520.00	1.00	53.00
АТ	АТ	350.00	320.00	450.00	380.00	650.00	0.90	52.00
БС	ВС	330.00	300.00	400.00	350.00	550.00	0.40	52.00
БА	ВА	380.00	350.00	400.00	350.00	650.00	0.60	51.00
БД	ВД	360.00	330.00	460.00	350.00	600.00	0.70	51.00
БЖ	ВГ	450.00	400.00	450.00	400.00	650.00	1.40	52.00
БӨ	ВО	340.00	300.00	480.00	400.00	650.00	1.50	90.00
БХ	ВКН	350.00	300.00	400.00	400.00	650.00	1.00	53.00
БЦ	ВТС	360.00	300.00	450.00	320.00	700.00	0.60	52.00
БТ	ВТ	370.00	350.00	500.00	400.00	650.00	1.00	54.00
БЧ	ВСН	320.00	280.00	400.00	380.00	600.00	1.23	52.00
БН	ВН	350.00	320.00	450.00	400.00	700.00	1.50	51.75
БҮ	ВУ	360.00	320.00	450.00	400.00	650.00	0.50	51.75
ДХ	ДКН	400.00	350.00	500.00	400.00	600.00	0.90	50.00
ЖА	ЖА	320.00	280.00	550.00	350.00	650.00	0.40	53.00
ЗА	ЗА	340.00	300.00	450.00	400.00	650.00	0.50	51.00
ЛҮ	ЛУ	350.00	350.00	420.00	380.00	550.00	0.40	51.00
ММ	ММ	370.00	350.00	480.00	380.00	650.00		52.00
ӨШ	ОШ	400.00	350.00	500.00	450.00	600.00	0.50	51.75
СҮ	СУ	350.00	300.00	450.00	380.00	600.00	1.00	51.00
СЭ	СЕ	340.00	300.00	400.00	380.00	600.00	2.00	51.00
УГ	УГ	380.00	320.00	400.00	350.00	500.00	0.50	51.00
ЦЭ	ТСЕ	380.00	280.00	450.00	380.00	600.00	1.00	50.07
ЭР	ЕР	330.00	310.00	450.00	340.00	600.00	1.00	51.00
ЭС	ЕС	320.00	300.00	550.00	400.00	600.00	0.50	51.70
ЗМ	ЗМ	330.00	300.00	430.00	350.00	620.00	1.30	52.00



А Ж И Л Г Ü Й Ч Ü Ü Д

Сумдын хөдөлмөр зохицуулалтын албанд бүртгэлтэй байгаа ажилгүйчүүдийн тоо 2001 оны эхний 3 сард 1298 болж, 2000 оны жилийн эцсээс 50 хүнээр, өмнөх сарынхаасаа 15 хүнээр тус тус өсч байна.

Ажилгүйчүүдийн 51,0 хувь нь эмэгтэйчүүд, 65,9 хувь нь урьд нь ажил эрхлэж байсан, 34,1 хувь нь анх удаа ажил эрж байгаа хүмүүс байна. Оны эхний 3 сард 43 хүн ажилд орсны 37.2 хувь нь төрийн болон төсөвт байгууллагад, 60.5 хувь нь нөхөрлөл, компанид, 2,3 хувь нь бусад байгууллагад ажил эрхлэх болжээ.

Оны эхнээс бүртгүүлсэн нийт ажилгүйчүүд 106 байгаагийн 35,8 хувь нь орон тооны цомхотголоос, 6,6 хувь нь байгууллага нь татан буугдсанаас, 4,7 хувь нь өөр газраас шилжиж ирсэн, 12,3 хувь нь мэргэжлийн ажил олдоогүйгээс, 0,9 хувь нь сургууль төгссөн, 39,6 хувь нь бусад шалтгаантай байна.

Ажилгүйчүүдийг боловсролын байдлаар нь авч үзбэл 3,2% нь дээд, 9,5% нь тусгай дунд, 13,2% нь мэргэжлийн анхан шатны, 27,7% нь бүрэн дунд, 36,3 % нь бүрэн бус дунд, 10,1 % нь бага буюу боловсролгүй хүмүүс эзлэв.

Хөдөлмөрийн насны 10000 хүнд дунджаар 244 ажилгүйчүүд ногдож байгаагийн дотор Угтаал, Аргалант, Баянхангай, Батсүмбэр, Цэл сумдад харьцангуй их (1337- 383 хүн) байна.

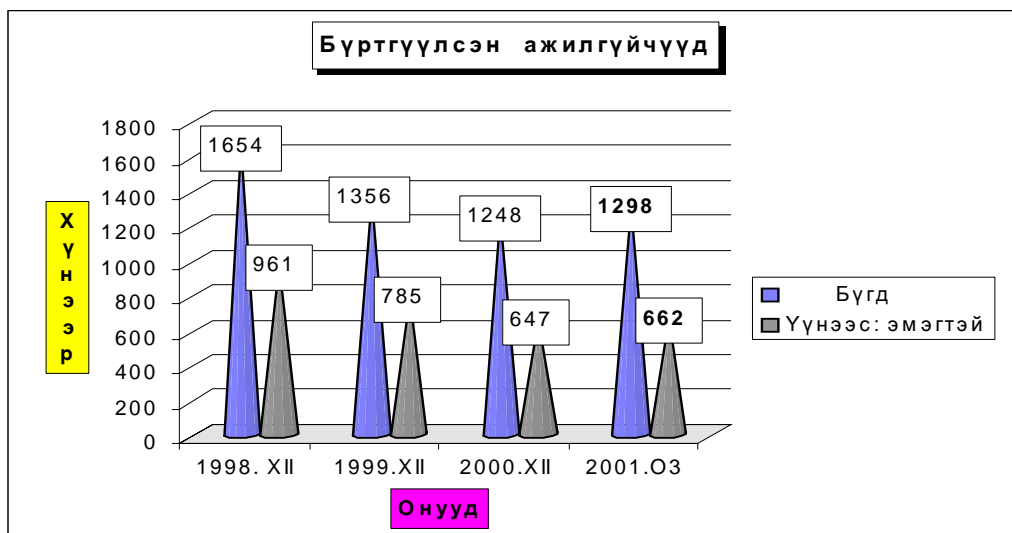

Бүртгүүлсэн Ажилгүйчүүдийн тоо, тайлант хугацааны эцэст.
Number of unemployed registered persons , at the end of period

	Ажилгүйчүүд Unemployment			Дүнд эзлэх хувь		ЭЗ-ийн идэвхтэй хүнд эзлэх хувь	
	1999 12-30	2000 3-30	2001 3-30	2000 2-28	2001 2-28	Оны эцэст	
						1999	2000
БҮГД TOTAL	1356	1375	1298	100.0%	100.0%	3.8%	3.2%
үүнээс: а. урьд нь ажилтай байсан		875	856	63.6%	65.9%		
б. анх удаа ажил эрж байгаа		500	442	36.4%	34.1%		
Ажилгүйчүүд насны бүлгээр: Unemployment: by age group		1375	1298	100.0%	100.0%		
16 - 24 настай		348	241	25.3%	18.6%		
25 - 34 настай		433	369	31.5%	28.4%		
35 - 44 настай		429	412	31.2%	31.7%		
45 - 60 настай		165	276	12.0%	21.3%		
<i>Бүгдээс-эмэгтэй Total by- female</i>	785	795	662	57.8%	51.0%	4.7%	3.6%

Бүртгүүлсэн Ажилгүйчүүдийн тоо, Боловсролын түвшингээр
Number of unemployed registered persons , by educational level

	1998. XII	1999. XII	2000. XII	2001 он	
				II	III
Бүгд Total	1654	1356	1248	1283	1298
үүнээс: Эмэгтэй of whom female	961	785	647	658	662
<i>Дээд боловсролтой</i> Higher education	48	72	49	39	41
<i>Тусгай дунд боловсролтой</i> Specialized secondary education	183	203	149	126	123
<i>Мэргэжлийн анхан шатны</i> Skilled workers	302	215	168	172	171
<i>Бүрэн дунд</i> Completed secondary school	387	437	326	362	360
<i>Бүрэн бус дунд</i> Non-completed secondary school	611	345	420	446	471
<i>Бага</i> Completed primary school	76	71	107	110	106
<i>Боловсролгүй</i> Uneducated persons	47	13	29	28	26

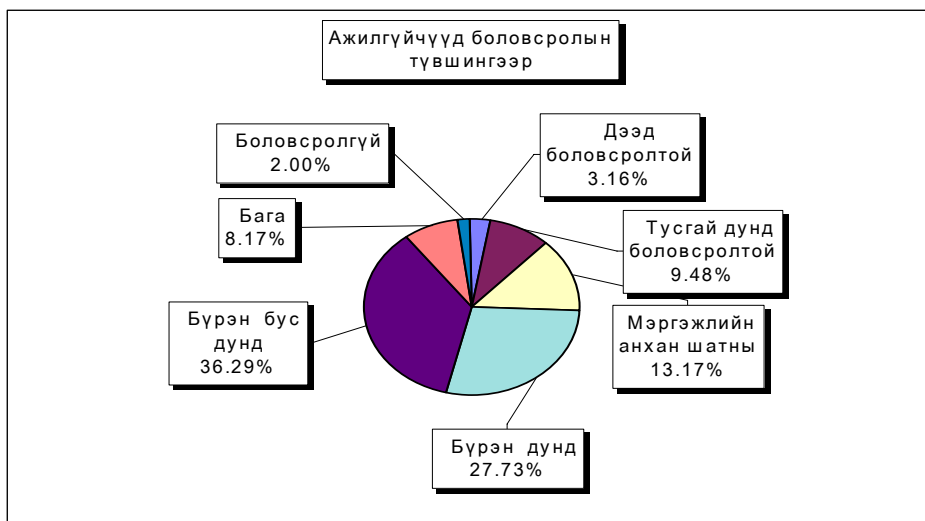

**Ажилгүйдлийн шалтгаан
UNEMPLOYED**

	Оны эхний 3 сард In the first 3 months		Тухайн сард particular months	
	БҮГД TOTAL	үүнээс Эм of whom female	БҮГД TOTAL	үүнээс Эм of whom female
БҮГД TOTAL	106	50	29	13
Орон тооны цомхотголоор	38	22	6	2
Байгууллага татан буугдсан	7	4	1	0
Өөр газраас шилжиж ирсэн	5	2	2	1
Сургууль төгссөн	1	1	1	1
Цэргээс халагдсан	0	0	0	0
Мэргэжлийн ажил олддоогүй	13	2	4	1
Бусад	42	19	15	8
Ажилгүй-н бүртгэлээс хасагдсан	13	4	5	1

Бүртгүүлсэн ажилгүйчүүдээс ажилд орсон хүн

Number of unemployed entered into work

	Оны эхний 3 сард In the first 3 months		Тайлант сард As months	
	БҮГД TOTAL	үүнээс Эм of whom female	БҮГД TOTAL	үүнээс Эм of whom female
БҮГД TOTAL	43	30	9	7
Улсын үйлдвэрийн газарт State enterprise	0	0	0	0
Төрийн, төсөвт байгууллагад Government organization	16	9	8	6
Компани Company	26	21	1	1
Хоршоо Cooperative	0	0	0	0
Бусад газарт Others	1	0	0	0

Ажилгүйчүүдийн тоог сумдаар үзүүлбэл.
UNEMPLOYED , BY - SOMS.

	Ажилгүйчүүд Unemployed				Дүнд эзлэх хувь Composition , %			
	1998 12-30	1999 12-30	2000 12-30	2001 03-30	1998 12-30	1999 12-30	2000 12-30	2001 03-30
Алтанбулаг	29	19	20	22	1.8%	1.4%	1.6%	1.7%
Аргалант	53	59	60	60	3.2%	4.4%	4.8%	4.6%
Архуст	35	22	16	18	2.1%	1.6%	1.3%	1.4%
Батсүмбэр	75	132	144	144	4.5%	9.7%	11.5%	11.1%
Баян	9	15	29	29	0.5%	1.1%	2.3%	2.2%
Баяндэлгэр	3	3	5	2	0.2%	0.2%	0.4%	0.2%
Баянжаргалан	4	8	8	11	0.2%	0.6%	0.6%	0.8%
Баян-Өнжүүл	8	10	12	11	0.5%	0.7%	1.0%	0.8%
Баянхангай	56	46	42	42	3.4%	3.4%	3.4%	3.2%
Баянцагаан	27	27	31	31	1.6%	2.0%	2.5%	2.4%
Баянцогт	40	45	28	33	2.4%	3.3%	2.2%	2.5%
Баянчандмань	24	37	37	32	1.5%	2.7%	3.0%	2.5%
Борнуур	17	23	22	24	1.0%	1.7%	1.8%	1.8%
Бүрэн	23	18	17	17	1.4%	1.3%	1.4%	1.3%
Дэлгэрхаан	19	21	21	21	1.1%	1.5%	1.7%	1.6%
Жаргалант	43	8	21	21	2.6%	0.6%	1.7%	1.6%
Заамар	105	113	101	101	6.3%	8.3%	8.1%	7.8%
Лүн	34	33	36	45	2.1%	2.4%	2.9%	3.5%
Мөнгөнморьт	26	34	32	32	1.6%	2.5%	2.6%	2.5%
Өндөрширээт	40	39	42	43	2.4%	2.9%	3.4%	3.3%
Сүмбэр	57	40	24	26	3.4%	2.9%	1.9%	2.0%
Сэргэлэн	27	10	18	18	1.6%	0.7%	1.4%	1.4%
Угтаал	232	213	233	237	14.0%	15.7%	18.7%	18.3%
Цээл	148	188	78	68	8.9%	13.9%	6.3%	5.2%
Эрдэнэ	134	17	17	17	8.1%	1.3%	1.4%	1.3%
Эрдэнэсант	235	19	37	55	14.2%	1.4%	3.0%	4.2%
Зуунмод	151	157	117	138	9.1%	11.6%	9.4%	10.6%
Аймгийн дүн	1654	1356	1248	1298	100.0%	100.0%	100.0%	100.0%

**АЖИЛД ОРСОН ХҮМҮҮС, ОНЫ ЭХНИЙ ХӨДӨЛМӨРИЙН НАСНЫ
10000 ХҮН АМД НОГДОХ АЖИЛГҮЙЧҮҮДИЙГ СУМДААР ҮЗҮҮЛБЭЛ:**
NUMBER OF UNEMPLOYED ENTERED INTO WORK, PERSONS PER 10000 POPULATION

	ЭЗ-ийн идэвхтэй хүн амд эзлэх хувь				Ажилд орсон хүн		Оны эхний хөдөлмөрийн насны 10000 хүнд ногдох ажилгүйчүүд.			
	1998	1999	2000	2001	Оны эхнээс	Тайланг сард	1998	1999	2000	2001
	12-30	12-30	12-30	03-30			12-30	12-30	12-30	03-30
Алтанбулаг	2.4%	1.2%	1.3%	1.6%			158	96	106	117
Аргалант	6.0%	6.7%	8.7%	6.8%			402	426	519	554
Архуст	9.1%	5.7%	4.5%	4.9%			330	190	134	166
Батсүмбэр	7.9%	8.7%	8.8%	6.8%			209	360	395	420
Баян	0.8%	1.4%	2.8%	2.6%			65	106	216	233
Баяндэлгэр	0.4%	0.4%	0.7%	0.3%			28	27	51	21
Баянжаргалан	2.3%	1.0%	1.0%	1.4%	2	1	47	89	86	123
Баян-Өнжүүл	0.5%	0.7%	0.8%	0.7%	1		53	66	74	68
Баянхангай	9.7%	7.6%	6.9%	7.3%			633	529	437	460
Баянцагаан	1.9%	1.9%	2.2%	3.1%			185	173	194	200
Баянцогт	3.5%	4.0%	2.5%	3.6%	10		212	268	183	286
Баянчандмань	2.4%	3.6%	3.3%	3.1%	5		130	196	196	181
Борнуур	0.8%	1.1%	1.1%	1.2%			72	98	94	103
Бүрэн	1.3%	1.1%	1.0%	1.0%			128	98	89	89
Дэлгэрхаан	1.6%	1.8%	1.8%	1.9%			152	165	158	171
Жаргалант	0.9%	0.4%	1.0%	0.8%			133	25	63	63
Заамар	6.8%	7.4%	5.2%	4.5%			354	358	333	295
Лүн	2.7%	2.5%	2.7%	2.6%	2	2	197	194	206	201
Мөнгөнморьт	4.8%	3.9%	3.2%	3.2%	1	1	236	300	279	274
Өндөрширээт	5.5%	3.9%	3.8%	3.7%	2	2	294	292	305	310
Сүмбэр	8.6%	6.0%	3.9%	3.5%	3	2	497	337	199	251
Сэргэлэн	2.1%	1.2%	2.1%	2.1%			218	80	138	151
Угтаал	25.8%	27.4%	26.5%	23.4%	3	1	1055	953	1058	1337
Цээл	13.1%	15.6%	7.0%	7.0%	14		741	924	394	383
Эрдэнэ	8.7%	1.1%	1.2%	1.1%			747	96	94	95
Эрдэнэсант	2.9%	0.8%	1.5%	2.3%			756	61	119	186
Зуунмод	3.0%	3.1%	2.4%	2.5%			153	180	136	172
Аймгийн дүн	4.7%	3.7%	3.4%	3.3%	43	9	296	245	226	244



Төл бойжилт

4 сарын 1-ний байдлаар оны эхний төллөх насны хээлтэгчийн 16.42 хувь 151,8 мянган хээлтэгч мал төллөж, 152,1 мянган төл гарсны 85.85 хувь 130,6 мянган төл бойжиж байгаа нь урьд оны мөн үеэс төллөсөн хээлтэгч 24,0 хувь 47,9 мянгаар; бойжиж буй төл 33,1 хувь 64,5 мянгаар; 1992-2000 оны мөн үеүдийн дунджаас төллөсөн хээлтэгч 14,6 хувь 25,9 мянгаар, бойжиж буй төл 23,9 хувь 41,0 мянгаар буурлаа.

Оны эхний төллөх насны ингэний 0.66; гүүний 0.89; үнээний 4.72; эм хонины 19.99; эм ямааны 17.59 хувь нь тус бүр төллөв.

Төллөсөн эх мал, толгой - Number of breeding stock, heads

	Эхний 3 сард - as of first.3 months										
	1992	1993	1994	1995	1996	1997	1998	1999	2000	дундаж 92-2000	2001
Ингэ	130	86	47	43	55	60	36	41	49	61	6
Гүү	1008	562	457	891	1204	1361	2905	784	1085	1140	746
Үнээ	5776	5371	2932	3280	4694	5476	5588	6364	4536	4891	3507
Эм хонь	164130	127131	124119	119256	126350	126192	164179	147532	135623	137168	107181
Эм ямаа	18009	15334	20597	26110	27959	38687	56249	49036	58527	34501	40381
Бүгд	189053	148484	148152	149580	160262	171776	228957	203757	199820	177760	151821
(Сумдаар)											
Алтанбулаг	7680	8814	6590	4565	15603	16355	28226	9050	21210	13121	15920
Аргалант	2428	13496	2700	10079	5104	6913	4200	2357	8419	6188	10270
Архуст	1451	1106	1710	1209	522	3619	2727	1554	1636	1726	2510
Батсүмбэр	2434	5521	3720	6548	4550	4094	11445	11495	6931	6304	1368
Баян	1160	1208	2242	1118	2411	3483	3465	9758	1288	2904	172
Баяндэлгэр	2371	1547	3076	1138	2217	3852	1437	2407	585	2070	
Баянжаргалац	2923	881	2277	941	1088	1288	217	653	797	1229	1638
Баян-Өнжүүд	14256	16846	13852	6909	5503	17879	10771	11963	6873	11650	8751
Баянхангай	7752	8230	1787	2792	8545	2117	3667	4413	2018	4591	6769
Баянцагаан	500		7843	3965	13117	5401	6429	4811	6409	5386	
Баянцогт	9926	4692	11602	11774	8988	14991	8113	9725	11769	10176	5588
Баянчандмань	3169	1959	2935	2714	1575	2678	4306	2295	680	2479	1464
Борнуур	11906	5758	7357	3674	4628	11150	11246	8405	8246	8041	12457
Бүрэн	8176	7453	6241	11797	9865	20125	25895	11463	827	11316	8006
Дэлгэрхаан	4644	1432	1857		3369		649	2535	2601	2136	1581
Жаргалант	10313	7226	9316	1597	11279		6029	11463	13966	8899	14424
Заамар	4513	1366	1878	4167	4961	3560	10063	10649	10820	5775	16714
Лүн	5879	16483	12618	19638	10322	5178	17381	18259	23554	14368	10650
Мөнгөнморьт	3246	1585	1714	2316	1680	1893	1514	2478	989	1935	819
Өндөрширээт	11213	5047	8724	2182	2376	10128	11648	10460	8699	7831	5230
Сүмбэр	977	2777	2808	2188	2409	2898	4632	4487	1533	2745	4298
Сэргэлэн	3481	6556	1979	1540	5613	3722	2426	2973	7375	3963	418
Угтаал	16082	6447	10958	10727	11499	2316	16520	11272	17887	11523	5110
Цээл	10031	4707	5887	6748	5308	6071	8045	5284	8270	6706	4434
Эрдэнэ	8720	2702	2153	3580	3793	2828	4309	1106	2131	3480	2693
Эрдэнэсант	24787	6266	10542	20714	7430	14978	21430	28461	22407	17446	10152
Зуунмод	9035	8379	3786	4960	6507	4259	2167	3981	1900	4997	385
Бүгд	189053	148484	148152	149580	160262	171776	228957	203757	199820	177760	151821

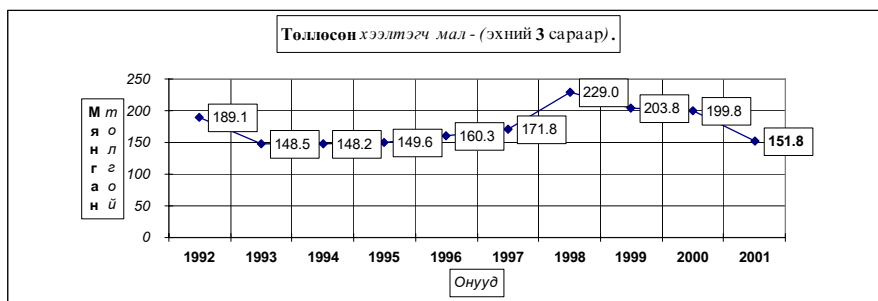

Төллөсөн эх мал, толгой - Number of breeding stock, heads

	Төлдөлтийн хувь - Percentage of births to total breeding stock										
	Эхний 3 сард - as of first.3 months										
	1992	1993	1994	1995	1996	1997	1998	1999	2000	дундаж 1992- 2000	2001
Ингэ	6.45%	5.76%	4.14%	3.92%	5.09%	5.91%	3.72%	4.51%	4.97%	5.11%	0.66%
Гүү	1.81%	1.00%	0.79%	1.39%	1.73%	1.87%	3.73%	0.93%	1.15%	1.62%	0.89%
Үнээ	7.04%	6.73%	3.86%	4.19%	5.98%	6.59%	5.89%	6.18%	4.89%	5.73%	4.72%
Эм хонь	28.54%	22.88%	24.30%	24.15%	27.63%	27.78%	31.50%	26.27%	23.76%	26.26%	19.99%
Эм ямаа	21.50%	16.97%	20.54%	23.33%	21.82%	26.79%	29.77%	21.40%	25.06%	23.69%	17.59%
Бүгд	23.68%	18.95%	19.86%	19.96%	21.82%	22.74%	25.90%	20.81%	20.12%	21.55%	16.42%
	(сумаар- by soums)										
Алтанбулаг	16.35%	17.92%	16.31%	12.83%	37.97%	33.65%	47.63%	15.26%	30.25%	26.21%	26.45%
Аргалант	11.41%	58.28%	10.16%	34.37%	16.78%	27.85%	14.93%	8.19%	29.56%	23.11%	45.68%
Архуст	8.18%	6.96%	10.05%	7.09%	3.40%	21.23%	12.39%	6.17%	6.80%	9.06%	10.23%
Батсүмбэр	13.12%	26.76%	17.74%	26.74%	19.91%	17.05%	38.25%	36.42%	29.40%	26.20%	5.66%
Баян	4.43%	4.46%	7.70%	4.89%	11.23%	15.24%	12.47%	30.55%	3.77%	10.73%	0.57%
Баяндэлгэр	8.62%	5.44%	11.89%	4.51%	7.92%	14.92%	4.98%	7.13%	2.11%	7.42%	
Баянжаргалан	10.43%	4.20%	9.53%	3.94%	4.51%	4.85%	0.75%	1.82%	1.85%	4.34%	3.93%
Баян-Өнжүүл	32.16%	32.85%	30.50%	15.72%	13.05%	38.63%	20.93%	19.33%	10.93%	23.32%	15.05%
Баянхангай	44.81%	46.76%	12.01%	16.93%	58.40%	17.64%	27.74%	25.79%	10.22%	28.90%	29.78%
Баянцагаан	0.88%	0.00%	16.19%	8.68%	28.79%	11.48%	10.88%	7.48%	9.01%	9.80%	
Баянцогт	36.09%	17.32%	40.05%	35.97%	28.85%	49.42%	25.63%	34.72%	37.59%	34.08%	17.71%
Баянчандмань	21.29%	12.11%	17.32%	16.49%	10.34%	16.72%	27.41%	14.69%	5.06%	15.88%	9.88%
Борнуур	58.47%	25.21%	33.83%	16.11%	21.28%	48.55%	39.14%	27.52%	30.63%	33.10%	44.12%
Бүрэн	16.23%	16.70%	14.36%	26.98%	22.82%	42.23%	44.00%	17.38%	1.23%	21.89%	14.19%
Дэлгэрхаан	17.52%	7.48%	9.80%	0.00%	15.30%	0.00%	2.48%	8.23%	9.01%	8.94%	8.07%
Жаргалант	39.02%	26.49%	34.99%	6.41%	46.09%	0.00%	22.69%	39.37%	44.45%	33.12%	42.14%
Заамар	17.02%	5.34%	8.92%	18.01%	21.37%	14.68%	33.64%	30.26%	26.91%	20.87%	38.90%
Лүн	14.73%	46.16%	34.18%	54.66%	30.02%	13.73%	36.25%	32.34%	40.17%	33.71%	17.82%
Мөнгөнморьт	23.65%	13.88%	17.23%	22.96%	15.68%	17.83%	12.58%	18.17%	7.62%	16.56%	6.68%
Өндөрширээт	22.85%	10.98%	24.53%	6.82%	8.00%	34.65%	33.11%	27.51%	21.34%	21.01%	12.97%
Сүмбэр	10.73%	29.17%	31.78%	22.73%	26.30%	27.26%	39.00%	33.53%	12.18%	26.09%	35.60%
Сэргэлэн	11.16%	17.38%	5.49%	3.94%	16.37%	11.13%	6.42%	6.59%	18.87%	10.69%	1.10%
Угтаал	55.18%	21.71%	36.60%	36.49%	41.03%	8.29%	51.18%	34.16%	56.35%	38.25%	15.45%
Цээл	49.00%	25.17%	36.39%	37.36%	28.71%	30.50%	34.90%	21.33%	32.16%	32.56%	15.59%
Эрдэнэ	31.90%	10.16%	8.48%	12.12%	13.02%	10.34%	13.56%	3.22%	6.52%	11.86%	7.89%
Эрдэнэсант	37.99%	10.92%	17.45%	33.67%	13.23%	26.89%	32.72%	38.91%	29.31%	27.47%	16.71%
Зуунмод	56.83%	47.57%	23.10%	32.02%	36.42%	22.00%	10.58%	17.98%	10.65%	27.58%	3.04%
Бүгд	23.68%	18.95%	19.86%	19.96%	21.82%	22.74%	25.90%	20.81%	20.12%	21.55%	16.42%

Бойжсон тол, толгой - Survivals, heads

	Эхний 3 сард - as of first.3 months										
	1992	1993	1994	1995	1996	1997	1998	1999	2000	дундаж 1992- 2000	2001
Бого	130	86	46	42	55	58	36	40	48	60	6
Унага	1006	553	444	870	1175	1332	2860	690	1047	1109	592
Тугал	5464	4984	2623	3188	4624	5356	5459	5793	4381	4652	2846
Хурга	161793	122585	115037	117691	124863	124777	162209	129223	132536	132302	91986
Ишиг	17950	15132	19246	25860	27667	38297	55694	44830	57100	33531	35177
Бүгд	186343	143340	137396	147651	158384	169820	226258	180576	195112	171653	130607
(сумаар-by soums)											
Алтанбулаг	7680	8679	5846	4559	15520	16186	28109	8775	20710	12896	14240
Аргаланг	2422	13445	2061	10027	5055	6759	4068	2128	7979	5994	9945
Архуст	1451	1106	1520	1209	522	3619	2658	1349	1336	1641	2366
Батсүмбэр	2326	5217	3581	6247	4527	3932	11035	3879	6733	5275	1009
Баян	1160	1202	2196	1118	2411	3483	3465	9398	1139	2841	66
Баяндэлгэр	2369	1541	2594	1083	2215	3819	1411	1902	537	1941	
Баянжаргалан	2923	881	1916	941	1088	1288	217	653	797	1189	1638
Баян-Өвжүүл	14256	16846	13380	6909	5503	17879	10781	11862	6421	11537	8549
Баянхангай	7738	8159	1452	2526	8611	2090	3667	4324	1961	4503	6088
Баянцагаан	500		7843	3965	13117	5448	6429	4811	6409	5391	
Баянцогт	9781	4600	11372	11621	8934	14462	7578	8601	11321	9808	3986
Баянчандмань	3139	1892	2255	2664	1572	2513	4076	1678	673	2274	1208
Борнуур	11791	5146	7339	3643	4626	11119	11297	6049	8273	7698	8012
Бүрэн	8176	7367	5081	11773	9734	20087	25853	11082	827	11109	7647
Дэлгэрхаан	4644	1432	1828		3369		649	2535	2500	2120	1581
Жаргаланг	10287	6409	8897	1565	10942		5974	9920	13347	8418	9233
Заамар	4513	1344	1873	4160	4913	3354	9892	10600	10718	5707	16247
Лүн	5871	16469	10326	19443	10233	5150	17296	17291	23403	13942	9810
Мөнгөнморьт	3246	1585	1690	2316	1680	1893	1430	1994	922	1862	804
Өндөрширээт	11213	5047	7706	2182	2376	10128	11648	10213	8563	7675	5230
Сүмбэр	950	2395	2778	1925	2394	2834	4603	4274	1533	2632	1221
Сэргэлэн	3424	6478	1476	1530	5551	3722	2382	2664	7375	3845	418
Угтаал	14929	5292	10146	10466	10795	2290	16023	7078	17826	10538	4220
Цээл	9078	3508	5887	6621	5188	6071	8045	5284	8185	6430	4018
Эрдэнэ	8694	2702	2146	3543	3761	2692	4183	1027	2046	3422	2617
Эрдэнэсанг	24787	6266	10508	20683	7360	14813	21430	27713	21708	17252	10152
Зуунмод	8995	8332	3699	4932	6387	4189	2059	3492	1870	4884	302
Бүгд	186343	143340	137396	147651	158384	169820	226258	180576	195112	171653	130607

Бойжсон тол, толгой - Survivals, heads

	Бойжилтийн хувь - Percentage of survivals										
	Эхний 3 сард - as of first 3 months										
	1992	1993	1994	1995	1996	1997	1998	1999	2000	дундаж 1992- 2000	2001
Ботго	100.0%	100.0%	97.9%	97.7%	100.0%	96.7%	100.0%	97.6%	98.0%	98.0%	100.0%
Унага	99.8%	98.4%	97.2%	97.6%	97.6%	97.9%	98.5%	88.0%	96.5%	97.3%	79.4%
Тугал	94.6%	92.8%	89.5%	97.2%	98.5%	97.8%	97.7%	91.0%	96.6%	95.1%	81.2%
Хурга	98.5%	96.4%	92.6%	98.7%	98.7%	98.9%	98.8%	87.5%	97.5%	96.4%	85.8%
Ишиг	99.6%	98.7%	93.4%	99.0%	98.9%	98.9%	98.7%	91.2%	97.2%	97.0%	86.5%
Бүгд	98.5%	96.5%	92.7%	98.7%	98.7%	98.8%	98.7%	88.5%	97.4%	96.5%	85.8%
(сумаар-by soums)											
Алтанбулаг	100.0%	98.5%	88.7%	99.8%	99.5%	99.0%	99.6%	97.0%	97.6%	98.1%	89.4%
Аргалант	99.8%	99.6%	76.3%	99.5%	99.0%	97.8%	96.9%	90.3%	94.8%	96.9%	96.8%
Архуст	100.0%	100.0%	88.9%	100.0%	100.0%	100.0%	97.5%	86.8%	81.7%	93.8%	94.3%
Батсүмбэр	95.6%	94.5%	96.3%	95.4%	99.5%	96.7%	96.0%	33.7%	97.1%	93.7%	69.7%
Баян	100.0%	99.5%	97.9%	100.0%	100.0%	100.0%	100.0%	96.3%	88.4%	96.8%	55.0%
Баяндэлгэр	99.9%	99.6%	84.3%	95.2%	99.9%	99.1%	98.2%	79.0%	91.8%	93.8%	
Баянжаргалан	100.0%	100.0%	84.1%	100.0%	100.0%	100.0%	100.0%	100.0%	100.0%	94.3%	100.0%
Баян-Өнжүүл	100.0%	100.0%	96.6%	100.0%	100.0%	100.0%	100.0%	99.2%	93.4%	98.3%	96.6%
Баянхангай	99.8%	99.1%	81.3%	99.1%	98.2%	98.7%	100.0%	98.0%	97.2%	97.5%	89.6%
Баянцагаан	100.0%		100.0%	100.0%	100.0%	100.0%	100.0%	100.0%	100.0%	100.0%	
Баянцогт	98.5%	98.0%	98.0%	98.7%	99.4%	96.5%	93.2%	88.4%	96.2%	96.4%	68.7%
Баянчандмань	99.1%	96.6%	76.8%	98.2%	99.8%	93.8%	94.7%	73.1%	98.7%	91.7%	82.0%
Борнуур	98.1%	89.4%	99.8%	99.2%	100.0%	99.7%	100.0%	72.0%	96.2%	95.1%	63.9%
Бүрэн	100.0%	98.8%	81.4%	99.8%	98.7%	99.6%	99.3%	96.7%	100.0%	98.0%	99.2%
Дэлгэрхаан	100.0%	100.0%	98.4%		100.0%		100.0%	100.0%	96.1%	97.0%	100.0%
Жаргалант	99.5%	88.7%	95.5%	98.0%	96.9%		99.1%	86.5%	95.6%	95.1%	63.4%
Заамар	100.0%	98.4%	99.7%	99.8%	99.0%	94.2%	98.3%	99.5%	99.1%	98.8%	97.2%
Лүн	99.8%	99.9%	81.8%	99.0%	99.1%	99.5%	99.5%	94.5%	99.2%	97.0%	92.1%
Мөнгөнморьт	100.0%	100.0%	98.6%	100.0%	100.0%	100.0%	94.5%	80.5%	93.1%	91.9%	98.2%
Өндөрширээт	100.0%	100.0%	87.4%	100.0%	100.0%	100.0%	100.0%	97.6%	98.4%	93.9%	100.0%
Сүмбэр	97.2%	86.2%	98.9%	88.0%	99.4%	97.8%	99.4%	95.3%	100.0%	95.9%	28.4%
Сэргэлэн	98.4%	98.8%	74.6%	99.4%	98.9%	100.0%	98.2%	89.6%	100.0%	97.0%	100.0%
Угтаал	92.8%	82.1%	92.6%	97.6%	93.9%	98.9%	97.0%	62.8%	99.7%	91.5%	82.6%
Цээл	90.5%	74.5%	100.0%	98.1%	97.7%	100.0%	100.0%	100.0%	99.0%	92.8%	90.6%
Эрдэнэ	99.7%	100.0%	99.7%	99.0%	99.2%	95.2%	97.1%	92.9%	95.8%	98.1%	97.0%
Эрдэнэсант	100.0%	100.0%	99.7%	99.9%	99.1%	98.9%	100.0%	97.3%	96.9%	98.3%	100.0%
Зуунмод	99.6%	99.4%	97.7%	99.4%	98.2%	98.4%	94.7%	84.6%	93.4%	97.2%	77.2%
Бүгд	98.5%	96.5%	92.7%	98.7%	98.7%	98.8%	98.7%	88.5%	97.4%	96.5%	85.8%

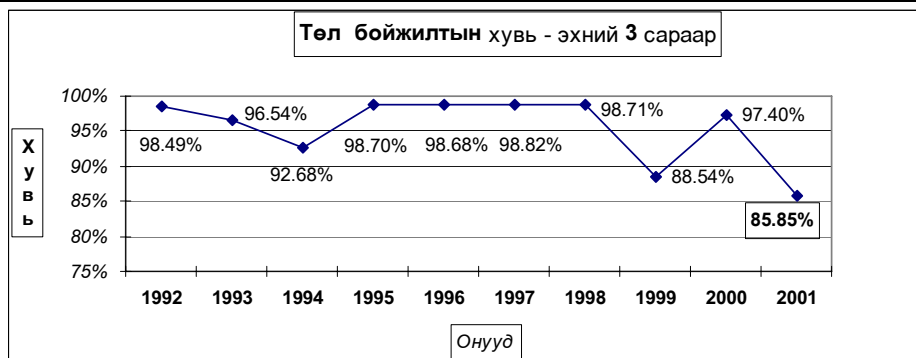

Бойжсон төл-эхний 3 сараар.

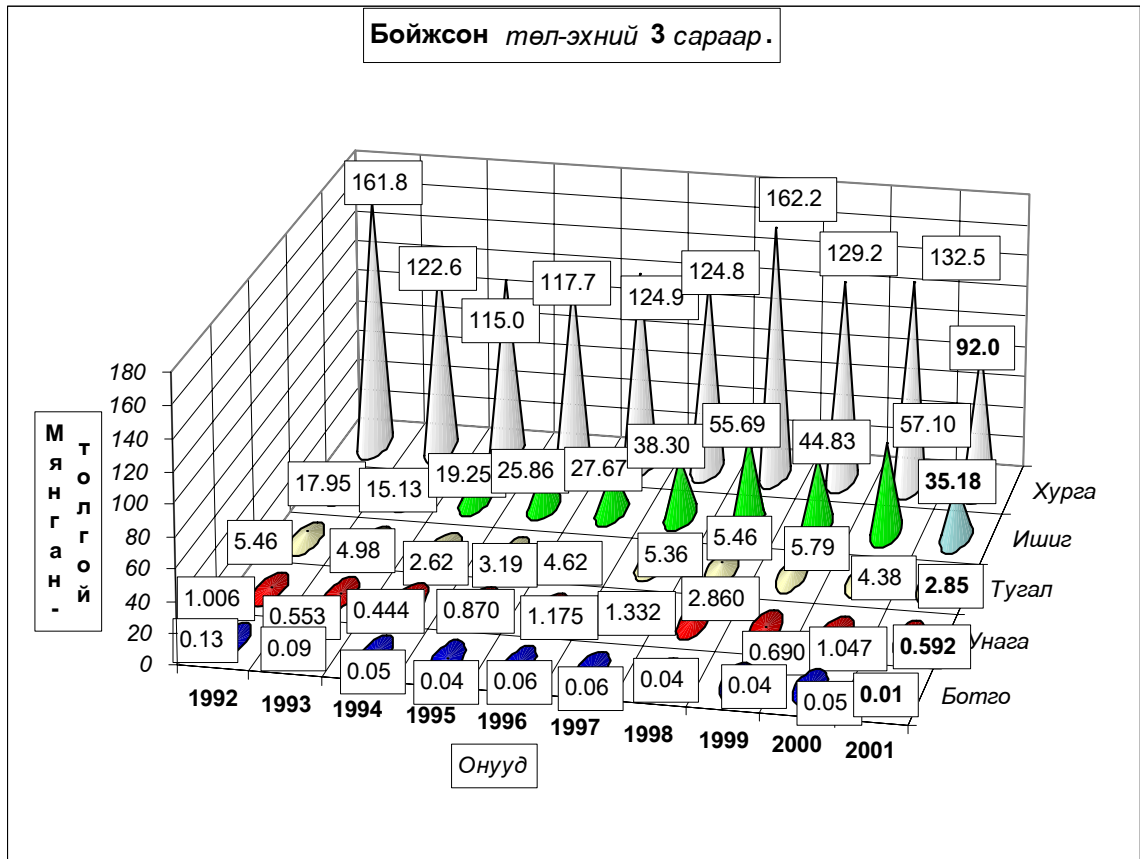

Гарсан төлийн 14,15 хувь болох 21527 төл хорогдсон нь урьд оны мөн үеэс 16324 төлөөр; 1992-2000 он мөн үеүдийн дунджаас 15253 төлөөр тус бүр нэмэгдлээ. Гарсан ботгоны 0.0, унаганы 20.64, тугалын 18.85, хурганы 14.20, ишигний 13.50 хувь нь тус бүр хорогдов. Сүмбэр, Баян, Жаргалант, Борнуур, Баянцогт сумд гарсан төлийнхөө 71,59-31,35 хувь буюу 5331-54 төл хорогдуулсан нь аймгийн бүх төлийн хорогдлын 68.78 хувийг (бүгд 14807 төл) эзлэв.

Төл малын хорогдол, толгой - Number of losses young animals, heads

	Эхний 3 сард - as of first 3 months										
	1992	1993	1994	1995	1996	1997	1998	1999	2000	дундаж 1992- 2000	2001
Бөтгө			1	1		2		1	1	1	
Унага	2	9	13	21	29	29	45	94	38	31	154
Тугал	312	387	309	92	70	120	129	571	155	238	661
Хурга	2467	4546	9172	1568	1706	1442	2052	18401	3389	4971	15224
Ишиг	69	202	1351	260	311	431	737	4310	1620	1032	5488
Бүгд	2850	5144	10846	1942	2116	2024	2963	23377	5203	6274	21527
'(сумаар-by soums)											
Алтанбулаг		135	744	7	83	169	117	275	500	254	1680
Аргалант	6	51	639	52	49	154	132	229	440	195	325
Архуст			190				69	205	300	109	144
Батсүмбэр	108	304	139	301	23	135	455	7616	198	1031	439
Баян		6	46					360	149	94	54
Баяндэлгэр	2	6	482	55	2	33	26	505	48	129	
Баянжаргалан			361							72	
Баян-Өнжүүл			472					101	452	205	299
Баянхангай	14	71	335	276	155	27		89	57	114	709
Баянцагаан											
Баянцогт	145	92	230	153	54	529	549	1124	448	369	1820
Баянчандмань	30	67	680	50	3	165	230	617	9	206	266
Борнуур	225	612	18	31	2	31		2356	323	400	4525
Бүрэн		86	1160	26	131	86	170	381		227	59
Дэлгэрхаан			29						101	65	
Жаргалант	54	817	419	32	354		55	1554	619	434	5331
Заамар		22	5	7	48	206	171	49	102	68	467
Лүн	10	14	2292	195	89	28	93	997	186	434	840
Мөнгөнморьт			24				84	484	68	165	15
Өндөрширээт			1108					247	136	497	
Сүмбэр	27	382	30	263	15	64	29	213		114	3077
Сэргэлэн	57	78	503	10	62		44	309		118	
Угтаал	1153	1155	812	261	704	26	497	4194	61	985	890
Цээл	953	1199		127	120				85	497	416
Эрдэнэ	26		7	37	32	136	126	79	90	67	82
Эрдэнэсант			34	31	70	165		758	699	293	
Зуунмод	40	47	87	28	120	70	116	635	132	142	89
Бүгд	2850	5144	10846	1942	2116	2024	2963	23377	5203	6274	21527

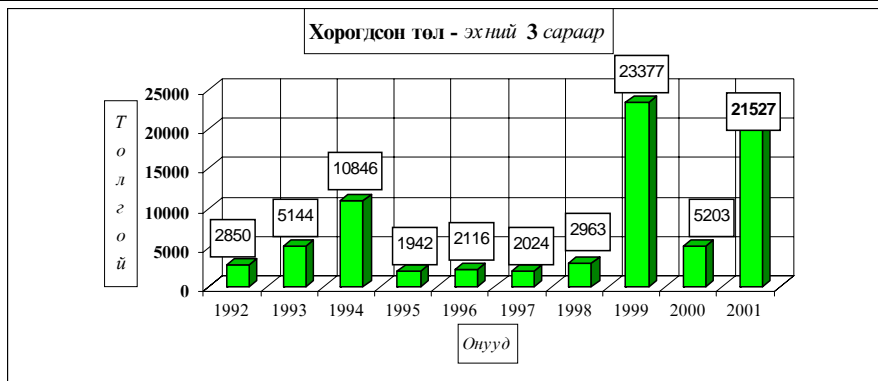

Төл малын хорогдол,толгой - Number of losses young animals,heads

	Гарсан төлд эзлэх хувь-Percentage to total number of offsprings										
	Эхний 3 сард - as of first.3 months										
	1992	1993	1994	1995	1996	1997	1998	1999	2000	дундаж 1992- 2000	2001
Болго			2.13%	2.33%		3.33%		2.44%	2.04%	1.96%	
Унага	0.20%	1.60%	2.84%	2.36%	2.41%	2.13%	1.55%	11.99%	3.50%	2.73%	20.64%
Тугал	5.40%	7.21%	10.54%	2.80%	1.49%	2.19%	2.31%	8.97%	3.42%	4.87%	18.85%
Хурга	1.50%	3.58%	7.38%	1.31%	1.35%	1.14%	1.25%	12.46%	2.49%	3.62%	14.20%
Ишиг	0.38%	1.32%	6.56%	1.00%	1.11%	1.11%	1.31%	8.77%	2.76%	2.99%	13.50%
Бүгд	1.51%	3.46%	7.32%	1.30%	1.32%	1.18%	1.29%	11.46%	2.60%	3.53%	14.15%
	(сумаар-by soums)										
Алтанбулаг		1.53%	11.29%	0.15%	0.53%	1.03%	0.41%	3.04%	2.36%	1.93%	10.55%
Аргалант	0.25%	0.38%	23.67%	0.52%	0.96%	2.23%	3.14%	9.72%	5.23%	3.15%	3.16%
Архуст			11.11%				2.53%	13.19%	18.34%	6.24%	5.74%
Батсүмбэр	4.44%	5.51%	3.74%	4.60%	0.51%	3.32%	3.96%	66.25%	2.86%	16.35%	30.32%
Баян		0.50%	2.05%					3.69%	11.57%	3.19%	45.00%
Баяндэлгэр	0.08%	0.39%	15.67%	4.83%	0.09%	0.86%	1.81%	20.98%	8.21%	6.22%	100.00%
Баянжаргалан			15.85%							5.72%	
Баян-Өнжүүл			3.41%					0.84%	6.58%	1.75%	3.38%
Баянхангай	0.18%	0.86%	18.75%	9.85%	1.77%	1.28%		2.02%	2.82%	2.46%	10.43%
Баянцагаан		#DIV/0!									100.00%
Баянцогт	1.46%	1.96%	1.98%	1.30%	0.60%	3.53%	6.76%	11.56%	3.81%	3.63%	31.35%
Баянчандмань	0.95%	3.42%	23.17%	1.84%	0.19%	6.16%	5.34%	26.88%	1.32%	8.30%	18.05%
Борнуур	1.87%	10.63%	0.24%	0.84%	0.04%	0.28%		28.03%	3.76%	4.94%	36.09%
Бүрэн		1.15%	18.59%	0.22%	1.33%	0.43%	0.65%	3.32%		2.00%	0.77%
Дэлгэрхаан			1.56%	#DIV/0!		#DIV/0!			3.88%	2.98%	
Жаргалант	0.52%	11.31%	4.50%	2.00%	3.13%	#DIV/0!	0.91%	13.54%	4.43%	4.90%	36.60%
Заамар		1.61%	0.27%	0.17%	0.97%	5.79%	1.70%	0.46%	0.94%	1.17%	2.79%
Лүн	0.17%	0.08%	18.16%	0.99%	0.86%	0.54%	0.53%	5.45%	0.79%	3.02%	7.89%
Мөнгөнморьт			1.40%				5.55%	19.53%	6.87%	8.14%	1.83%
Өндөрширээт			12.57%					2.36%	1.56%	6.08%	
Сүмбэр	2.76%	13.76%	1.07%	12.02%	0.62%	2.21%	0.63%	4.75%		4.14%	71.59%
Сэргэлэн	1.64%	1.19%	25.42%	0.65%	1.10%		1.81%	10.39%		2.98%	
Угтаал	7.17%	17.92%	7.41%	2.43%	6.12%	1.12%	3.01%	37.21%	0.34%	8.55%	17.42%
Цээл	9.50%	25.47%		1.88%	2.26%				1.03%	7.17%	9.38%
Эрдэнэ	0.30%		0.33%	1.03%	0.84%	4.81%	2.92%	7.14%	4.21%	1.91%	3.04%
Эрдэнэсант			0.32%	0.15%	0.94%	1.10%		2.66%	3.12%	1.67%	
Зуунмод	0.44%	0.56%	2.30%	0.56%	1.84%	1.64%	5.33%	15.39%	6.59%	2.82%	22.76%
Бүгд	1.51%	3.46%	7.32%	1.30%	1.32%	1.18%	1.29%	11.46%	2.60%	3.53%	14.15%

Мал төлөлт - Female breeding stock given birth

сумаар by soums	Төлөсөн эх мал Number of breeding stock, heads					Хорогдсон төл Number of losses young animals					Бойжсон төл Number of survivals, heads				
	Ингэ female camels	Гүү mare	Үнээ cow	Эм		Бо- тго young camels	Уна- га foals	Ту- гал calves	Хурга lambs	Ишиг kids	Бо- тго young camels	Унага foals	Тугал calves	Хурга lambs	Ишиг kids
				хонь ewe	ямаа female goat										
Алтанбулаг			120	10130	5670			20	1100	560			100	9030	5110
Аргалант		6	84	8950	1230		2	10	182	131		4	74	8768	1099
Архуст			15	2140	355			2	110	32			13	2030	323
Батсүмбэр		56	453	672	187		6	170	179	84		50	283	513	163
Баян			18	118	36			10	38	6			8	44	14
Баяндэлгэр															
Баянжаргалан		15	22	1254	347							15	22	1254	347
Баян-Өнжүүл		3	4	5918	2826							3	4	5788	2754
Баянхангай			44	4782	1943			18	481	210			26	4329	1733
Баянцагаан															
Баянцогт		2	280	4457	849			10	1430	380		2	270	3207	507
Баянчандмань		106	81	1130	147		1	12	203	50		105	69	937	97
Бөрнуур		93	278	10045	2041		15	53	3500	957		78	225	6580	1129
Бүрэн	2		15	6025	1964					45	14	2	15	5680	1950
Дэлгэрхаан			78	1252	251								78	1252	251
Жаргалант		261	733	9940	3490		111	304	3435	1481		150	429	6565	2089
Заамар	2	187	411	10211	5903		18	27	296	126	2	169	384	9915	5777
Лүн	1	5	56	7018	3570			2	714	124	1	5	54	6304	3446
Мөнгөнморьт			242	423	154				10	5			242	413	149
Өндөрширээт	1	4	25	3739	1461						1	4	25	3739	1461
Сүмбэр		2	80	3195	1021		1	7	2556	513		1	73	639	508
Сэргэлэн			23	356	39								23	356	39
Угтаал				3061	2049				480	410				2581	1639
Цээл		6	51	3161	1216			10	218	188		6	41	2943	1028
Эрдэнэ			375	1340	978			4	34	44			371	1306	940
Эрдэнэсант				7638	2514									7638	2514
Зуунмод			19	226	140			2	55	32			17	175	110
Дүн	6	746	3507	107181	40381		154	661	15224	5488	6	592	2846	91986	35177

Том малын зүй бус хорогдол

4-р сарын 1-ний байдлаар **оны эхний малын 12.3** хувь буюу **249178** том мал зүй бусаар хорогдсон нь **2000 оны мөн үеэс 1.61** дахин **153761** толгойгоор; **1992-2000** оны мөн үеүдийн дунджаас **9.07** дахин **224430** толгойгоор тус бүр нэмэгдлээ.

Оны эхний тэмээний **4.5**, адууны **13.7**, үхрийн **26.5**, хонины **11.2**, ямааны **8.9** хувь нь тус бүр хорогдов. Үхрийн хорогдол харьцангуй их оны эхний малд эзлэх хувь нь бусад малаас **21.9-12.8** нэгжээр илүү байна.

Баянцагаан, Баян, Баянжаргалан, Архуст, Сүмбэр, Алтанбулаг, Баян-Өнжүүл, Сэргэлэн сумд оны эхний малынхаа **39.1-13.7** хувь **47091-9817** том мал зүй бусаар хорогдуулсан нь аймгийн бүх хорогдолын **64.09** хувийг (бүгд **159710** толгой) эзлэв.

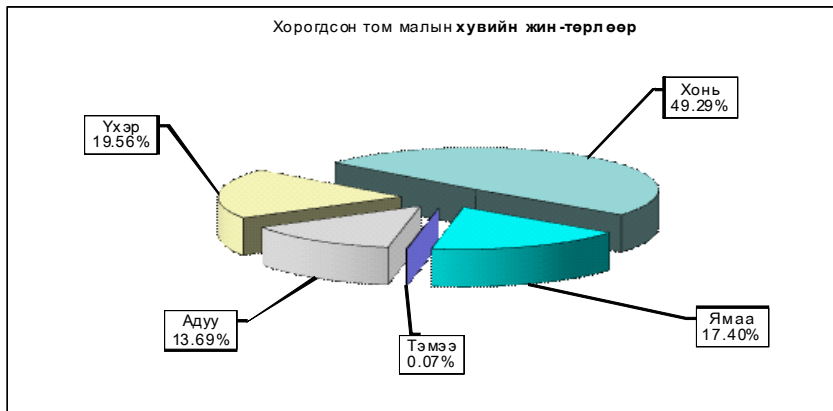

Том малын зүй бус хорогдол - Natural losses of adult animals

	Хорогдсон том мал - толгой Number of losses adult animals, heads <i>Малын төрлөөр - by types of animals</i>						үүнээс - өвчнөөр үхсэн мал of which losses animals due to the diseases						Эзлэх хувь share of		Зөрүү Change (+,-) 2001-03 2000-03
	Бүгд Total	Тэмээ camel	Адуу horse	Үхэр cattle	Хонь sheep	Ямаа goat	Бүгд Total	Тэмээ camel	Адуу horse	Үхэр cattle	Хонь sheep	Ямаа goat	хорог- долд total losses	өвчнөөр үхсэн малд losses an- imals due to the diseases	
Алтанбулаг	23367	7	4000	4560	9000	5800	1100		180	310	400	210	9.38%	4.71%	19047
Аргалант	5126		374	610	2927	1215	599		68	46	375	110	2.06%	11.69%	2712
Архуст	9817	5	1854	2225	4498	1235							3.94%		9299
Батсүмбэр	6725	1	269	1426	3130	1899	863	1	48	190	368	256	2.70%	12.83%	6396
Баян	24181	15	3853	4244	12075	3994	513			513			9.70%	2.1%	23255
Баяндэлгэр	2456	2	270	394	1470	320	302		24	57	142	79	0.99%	12.30%	2369
Баянжаргалан	22516	32	2990	5920	8840	4734							9.04%		19796
Баян-Өнжүүд	16387	8	3457	4454	5820	2648	257	1	41	68	115	32	6.58%	1.57%	9396
Баянхангай	4182		399	1389	1502	892	60		5	13	29	13	1.68%	1.43%	4036
Баянцагаан	47091	70	8250	7004	26996	4771							18.90%		33841
Баянцогт	8284		308	1044	5845	1087	173			3	141	29	3.32%	2.09%	7507
Баянцандмань	1796		76	363	1106	251	98		12	56	13	17	0.72%	5.46%	1642
Борнуур	6306		218	338	2900	2850	242		25	33	101	83	2.53%	3.8%	6144
Бүрэн	3861		780	948	1368	765							1.55%		-15699
Дэлгэрхаан	528		24	165	261	78							0.21%		-7137
Жаргалант	7118	6	300	1642	3954	1216	656	2	110	168	261	115	2.86%	9.22%	6683
Заамар	1617	1	44	768	370	434	123		3	35	48	37	0.65%	7.61%	1444
Лүн	12404	13	1129	3662	5351	2249	376		8	154	151	63	4.98%	3.0%	4365
Мөнгөнморьт	188		67	31	70	20	30		5	5	15	5	0.08%	15.96%	32
Өндөрширээт	6598	1	1607	1533	2052	1405							2.65%		3628
Сүмбэр	5301		120	822	3562	797	564		22	101	324	117	2.13%	10.64%	5221
Сэргэлэн	11050		1150	591	8553	756							4.43%		10093
Утгаал	3010		130	1139	1150	591	62		8	23	24	7	1.21%	2.06%	2913
Цээл	2431	3	59	557	1299	513	590		12	11	451	116	0.98%	24.27%	2020
Эрдэнэ	3798		590	1249	1112	847	52		6	46			1.52%	1.37%	3445
Эрдэнэсант	9368		1267	1108	5552	1441	244		42	33	98	71	3.76%	2.60%	-12202
Зуунмод	3672		523	545	2067	537							1.47%		3515
Бүгд дүн	249178	164	34108	48731	122830	43345	6904	4	619	1865	3056	1360	100%	2.77%	153761
2000-03	95417	58	13157	25926	33448	22828	12512	9	672	2971	6878	1982		13.11%	
<i>Зөр- (тоогоор)</i>	153761	106	20951	22805	89382	20517	-5608	-5	-53	-1106	-3822	-622			
<i>үү (хувиар)</i>	161.1%	182.8%	159.2%	88.0%	267.2%	89.9%	-44.8%	-56%	-7.9%	-37.2%	-55.6%	-31.4%			

Том малын хорогдол - эхний 3 сард.

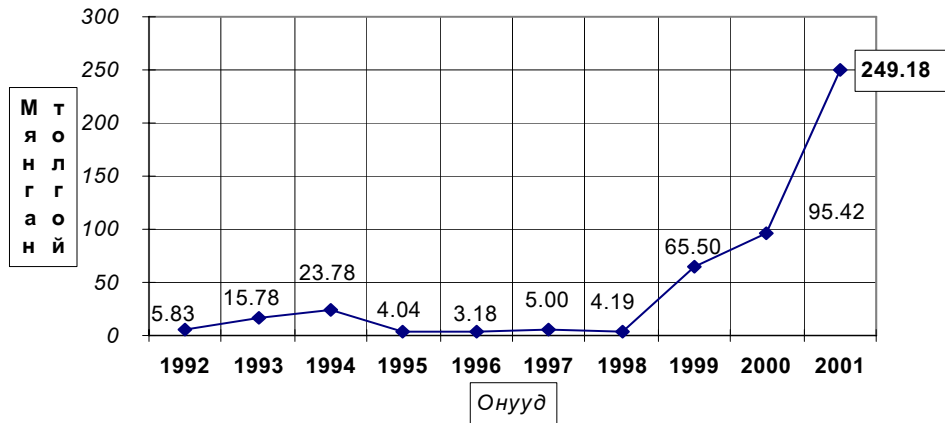

Хорогдсон мал - эхний 3 сард .

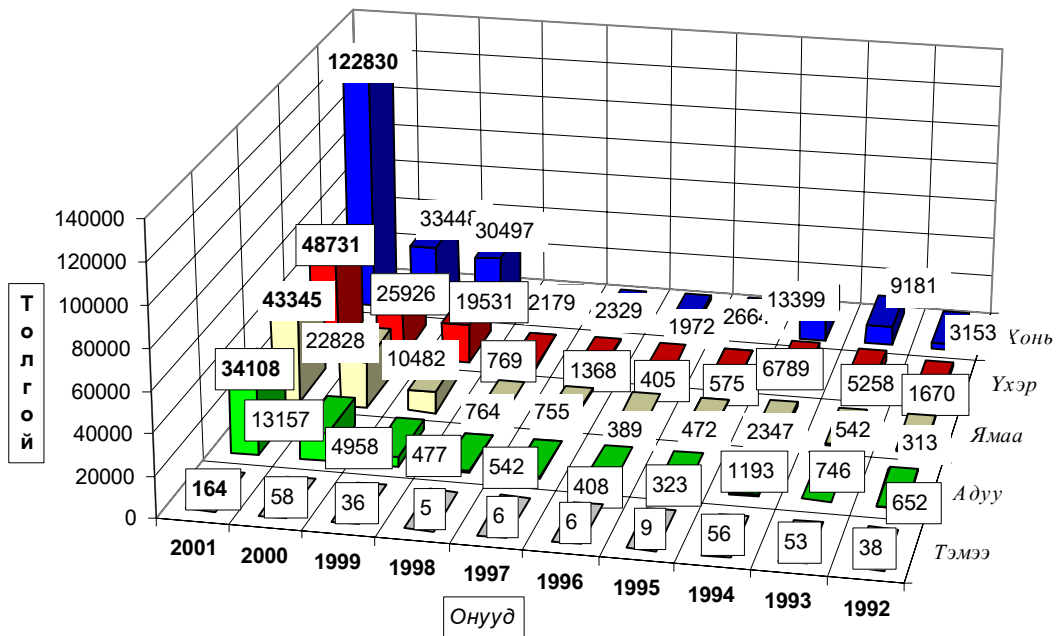

Том малын зүй бус хорогдол - Natural losses of adult animals

	Эхний 3 сард - as of first.3 months										
	1992	1993	1994	1995	1996	1997	1998	1999	2000	дундаж 1992- 2000	2001
Тэмээ	38	53	56	9	6	6	5	36	58	30	164
Адуу	652	746	1193	323	408	542	477	4958	13157	2495	34108
Үхэр	1670	5258	6789	575	405	1368	769	19531	25926	6921	48731
Хонь	3153	9181	13399	2664	1972	2329	2179	30497	33448	10980	122830
Ямаа	313	542	2347	472	389	755	764	10482	22828	4321	43345
Бүгд	5826	15780	23784	4043	3180	5000	4194	65504	95417	24748	249178
	(сумаар-by soms)										
Алтанбулаг	235	121	2194	144	97	505	206	3107	4320	1214	23367
Аргалант	160	340	230	62	97	436	171	453	2414	485	5126
Архуст	107	242	396	26	45	68	159	721	518	254	9817
Батсүмбэр	244	767	397	376	107	106	405	19475	329	2467	6725
Баян	154	81	2920			24		640	926	791	24181
Баяндэлгэр	315	89	277	67	23	62	169	2801	87	432	2456
Баянжаргалан	78	46	433	89	21	56	7	80	2720	392	22516
Баян-Өнжүүл	12	28	2075	518	601	189	125	1500	6991	1338	16387
Баянхангай	123	351	101	277	108	160	76	316	146	184	4182
Баянцагаан	25		562	44		228	256	933	13250		47091
Баянцогт	189	217	328	96	60	531	234	2251	777	520	8284
Баянчандмань	158	485	879	170	56	567	159	1308	154	437	1796
Борнуур	247	1236	357	89	107	41	20	3797	162	673	6306
Бүрэн	563	152	2085	113	201	200	243	845	19560	2662	3861
Дэлгэрхаан	133	114	49	9			4	25	7665	889	528
Жаргалант	386	2138	665	48	478		175	3845	435	908	7118
Заамар	245	2977	34	124		82	45	89	173	419	1617
Лүн	293	86	2792	241	99	82	109	2048	8039	1532	12404
Мөнгөнморьт	73	60	71	92	160	92	67	1359	156	237	188
Өндөрширээт	99	279	1262	86	175	37	59	144	2970	568	6598
Сүмбэр	120	1506	139	258	56	71	21	1188	80	382	5301
Сэргэлэн	124	286	3784	18	67	158	59	3005	957	940	11050
Угтаал	974	1433	421	727	107	49	323	11257	97	1710	3010
Цээл	230	1751	36	70	93	116	46	892	411	405	2431
Эрдэнэ	137	200	268	48	142	192	301	974	353	291	3798
Эрдэнэсант	259	627	713	213	181	810	706	1787	21570	2985	9368
Зуунмод	143	168	316	38	99	138	49	664	157	197	3672
Бүгд	5826	15780	23784	4043	3180	5000	4194	65504	95417	24748	249178

Том малын зүй бус хорогдол - Natural losses of adult animals

	Оны эхний малд эзлэх хувь-Percentage of losses to total livestock at beginning of year										
	Эхний 3 сард - as of first 3 months										
	1992	1993	1994	1995	1996	1997	1998	1999	2000	дундаж 1992-2000	2001
Тэмээ	0.554%	0.947%	1.178%	0.213%	0.138%	0.143%	0.123%	0.881%	1.394%	0.631%	4.540%
Адуу	0.310%	0.363%	0.576%	0.147%	0.165%	0.207%	0.170%	1.638%	4.333%	1.003%	13.669%
Үхэр	0.836%	2.658%	3.652%	0.301%	0.189%	0.581%	0.309%	7.412%	10.748%	3.149%	26.453%
Хонь	0.297%	0.845%	1.324%	0.271%	0.196%	0.228%	0.199%	2.601%	2.846%	1.028%	11.154%
Ямаа	0.179%	0.282%	1.115%	0.203%	0.131%	0.218%	0.182%	2.115%	4.621%	1.359%	8.964%
Бүгд	0.352%	0.935%	1.468%	0.248%	0.180%	0.268%	0.205%	2.926%	4.302%	1.331%	12.322%
	(сумаар-by sums)										
Аб	0.258%	0.120%	2.379%	0.180%	0.095%	0.431%	0.154%	2.298%	2.807%	1.087%	17.090%
Ар	0.378%	0.699%	0.439%	0.104%	0.133%	0.733%	0.283%	0.725%	3.924%	0.839%	10.687%
Ат	0.366%	0.791%	1.148%	0.075%	0.125%	0.177%	0.324%	1.444%	1.063%	0.650%	20.231%
Бс	0.593%	1.737%	0.924%	0.743%	0.223%	0.195%	0.645%	28.79%	0.713%	4.850%	12.994%
Ба	0.276%	0.130%	4.315%	0.000%	0.000%	0.040%	0.000%	0.819%	1.157%	1.226%	36.032%
Бд	0.578%	0.161%	0.499%	0.122%	0.035%	0.095%	0.240%	3.686%	0.142%	0.696%	4.258%
Бж	0.139%	0.079%	0.732%	0.152%	0.034%	0.083%	0.009%	0.091%	2.654%	0.563%	24.101%
Бө	0.012%	0.027%	2.040%	0.560%	0.608%	0.170%	0.102%	1.078%	4.953%	1.195%	13.926%
Бх	0.359%	1.018%	0.349%	0.799%	0.301%	0.511%	0.251%	0.833%	0.342%	0.534%	8.721%
Бц	0.023%	0.000%	0.534%	0.043%	0.000%	0.186%	0.183%	0.600%	8.091%	0.000%	39.125%
Бт	0.341%	0.373%	0.525%	0.141%	0.081%	0.741%	0.349%	3.308%	1.164%	0.791%	12.101%
Бч	0.505%	1.497%	2.698%	0.524%	0.167%	1.569%	0.472%	3.807%	0.537%	1.333%	5.752%
Бн	0.546%	2.531%	0.830%	0.190%	0.233%	0.080%	0.033%	5.835%	0.304%	1.313%	10.359%
Бү	0.532%	0.145%	2.098%	0.113%	0.176%	0.155%	0.171%	0.525%	12.065%	2.142%	3.208%
Дх	0.225%	0.245%	0.109%	0.018%	0.000%	0.000%	0.006%	0.033%	10.548%	1.460%	1.193%
Жа	0.687%	3.742%	1.327%	0.094%	0.932%	0.000%	0.316%	6.174%	0.660%	1.622%	9.583%
За	0.397%	4.948%	0.068%	0.234%	0.000%	0.126%	0.062%	0.107%	0.187%	0.630%	1.645%
Лү	0.340%	0.103%	3.395%	0.315%	0.121%	0.089%	0.103%	1.622%	6.137%	1.595%	9.262%
Мм	0.245%	0.217%	0.304%	0.374%	0.620%	0.356%	0.223%	4.183%	0.538%	0.857%	0.658%
Өш	0.107%	0.308%	1.632%	0.125%	0.246%	0.050%	0.074%	0.167%	3.193%	0.697%	7.648%
Сү	0.591%	7.251%	0.798%	1.260%	0.282%	0.304%	0.082%	4.219%	0.318%	1.710%	19.884%
Сэ	0.192%	0.388%	5.246%	0.025%	0.086%	0.186%	0.065%	3.003%	1.112%	1.172%	13.756%
Уг	1.533%	2.334%	0.710%	1.141%	0.169%	0.076%	0.468%	15.859%	0.146%	2.645%	4.163%
Цэ	0.510%	4.332%	0.108%	0.183%	0.224%	0.254%	0.090%	1.635%	0.722%	0.896%	3.936%
Эр	0.238%	0.354%	0.469%	0.076%	0.214%	0.301%	0.426%	1.275%	0.514%	0.451%	4.927%
Эс	0.188%	0.455%	0.500%	0.146%	0.122%	0.551%	0.433%	1.025%	11.851%	1.947%	6.616%
Зм	0.432%	0.438%	0.940%	0.120%	0.247%	0.300%	0.103%	1.348%	0.428%	0.497%	13.746%
Бүгд	0.352%	0.935%	1.468%	0.248%	0.180%	0.268%	0.205%	2.926%	4.302%	1.331%	12.322%

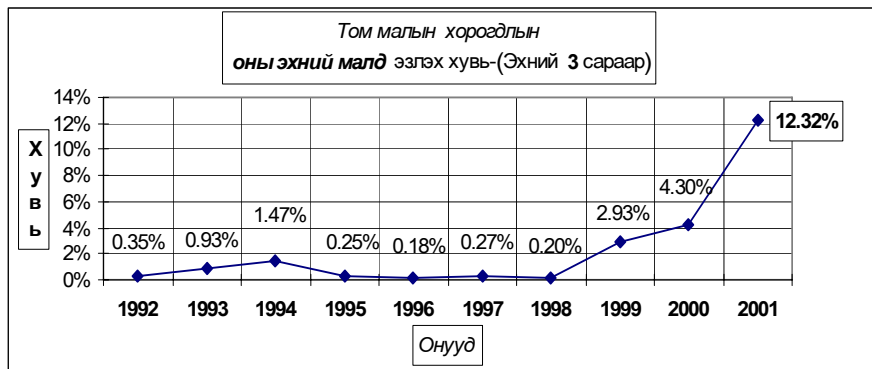



А Ж Ү Й Л Д В Э Р

Өмчийн бүх төрлийн аж үйлдвэрийн газрууд оны эхний **3 сард** (1995 оны үнээр, зэрэгцүүлсэн үнэнд шилжүүлснээр) **678,2** сая ₮-ийн бүтээгдэхүүн үйлдвэрлэсэн нь өмнөх оноос **268,5 хувь** буюу **494,2** сая ₮-өөр **өслөө**. Аймгийн нийт бүтээгдэхүүний үйлдвэрлэл өссөн нь Хэвлэлийн бүтээгдэхүүнээс бусад бүх салбарын үйлдвэрлэл өмнөх оны мөн үеэс **11,9 хувиас 18,5 дахин** хувь буюу **15,4-207.9** сая ₮-өөр өссөнтэй холбоотой байна.

АЖ ҮЙЛДВЭРИЙН НИЙТ БҮТЭЭГДЭХҮҮН, 1995 оны зэрэгцүүлэх үнээр, гол нэрийн бүтээгдэхүүнээр, сая.төг

GROSS INDUSTRIAL OUTPUT, at constant prices of 1995, estimation by major commodities, mln tog

АЖ ҮЙЛДВЭРИЙН САЛБАР INDUSTRIAL SECTOR	2000 III	2001 III	Дүнд эзлэх хувь Composition,%		2001% 2000%
			2000	2001	
Нийт дүн Total	184.01	678.18	100.0%	100.0%	368.6%
Ашигт малтмал олборлолт mining and quarrying	0.00	195.16	0.00%	28.78%	0.0%
Хүнсний бүтээгдэхүүн, ундаа үйлдвэрлэл Manufacture of food products and beverages	35.84	116.64	19.48%	17.20%	325.4%
Сүү, сүүн бүтээгдэхүүн үйлдвэрлэл Manufacture of dairy products	0.0	0.14	0.000%	0.0206%	0.0%
Үр тарианы гурил, цардуул, малын тэжээл Manufacture of grain mill products, starches, starch products, and prepared animal feeds	3.21	4.17	1.744%	0.615%	129.9%
Хүнсний бусад бүтээгдэхүүний, үйлдвэрлэл Manufacture of other food products	5.75	8.21	3.125%	1.211%	142.8%
Ундаа үйлдвэрлэл/согтууруулах ундаа ороол/ Manufacture of beverages	26.88	104.12	14.608%	15.353%	387.4%
Нэхмэлийн үйлвэрлэл Manufacture of textiles	2.24	2.20	1.22%	0.32%	98.2%
Хувиас үйлдвэрлэл, үслэг арьс боловруулалт Manufacture of wearing apparel dressing and dyeing of fur	18.25	231.34	9.92%	34.11%	1267.6%
Арьс шир боловруулах, ширэн эдлэл, гутал үйлвэрлэл Tanning, dressing of leather, manufacture of luggage, handbags, saddlery harnesses, footwear	3.24	2.37	1.76%	0.35%	73.1%
Мод, модон эдлэл Manufacture of wood and wooden products	10.02	2.70	5.45%	0.40%	26.9%
Нийтлэх, хэвлэх, дуу бичлэг хийх ажиллагаа Publishing, printing and reproduction of recorded media	0.30	0.01	0.163%	0.001%	3.3%
Төмрийн үйлдвэрлэл Manufacture of basic metals	0.00	0.00	0.000%	0.000%	0.0%
Цахилгаан, дулаан, уур үйлвэрлэл Electricity, thermal energy, steam	114.12	127.76	62.02%	18.84%	112.0%

Аж үйлдвэрийн гол нэр төрлийн 29 бүтээгдэхүүнээс 15 нэрийн бүтээгдэхүүний үйлдвэрлэл өнгөрсөн оны мөн үеэс нэмэгдлээ. Нэр төрлөөр нь үзвэл гурил, талх, нарийн боов, архи дарс, сүү сүүн бүтээгдэхүүн, малын тэжээл, монгол дээл, эсгий гутал, эрэгтэй костюмны хослол, гэрийн хэрэглэл, төрөл бүрийн өмд, шорт, хүснэгт маягт, дулааны эрчим хүч, алт зэрэг бүтээгдэхүүний үйлдвэрлэл нэмэгдэж, ундаа, сүлжмэл эдлэл, спорт хослол хөвөнтэй бээлий, савхин гутал, хивс, куртка, төрөл бүрийн цамц, сонин, ном товхимол, зүсмэл материал, цэвэр ус борлуулалт, сувагжуулалт, цахилгаан үйлдвэрлэлт зэрэг 14 нэрийн бүтээгдэхүүний үйлдвэрлэл буурчээ.

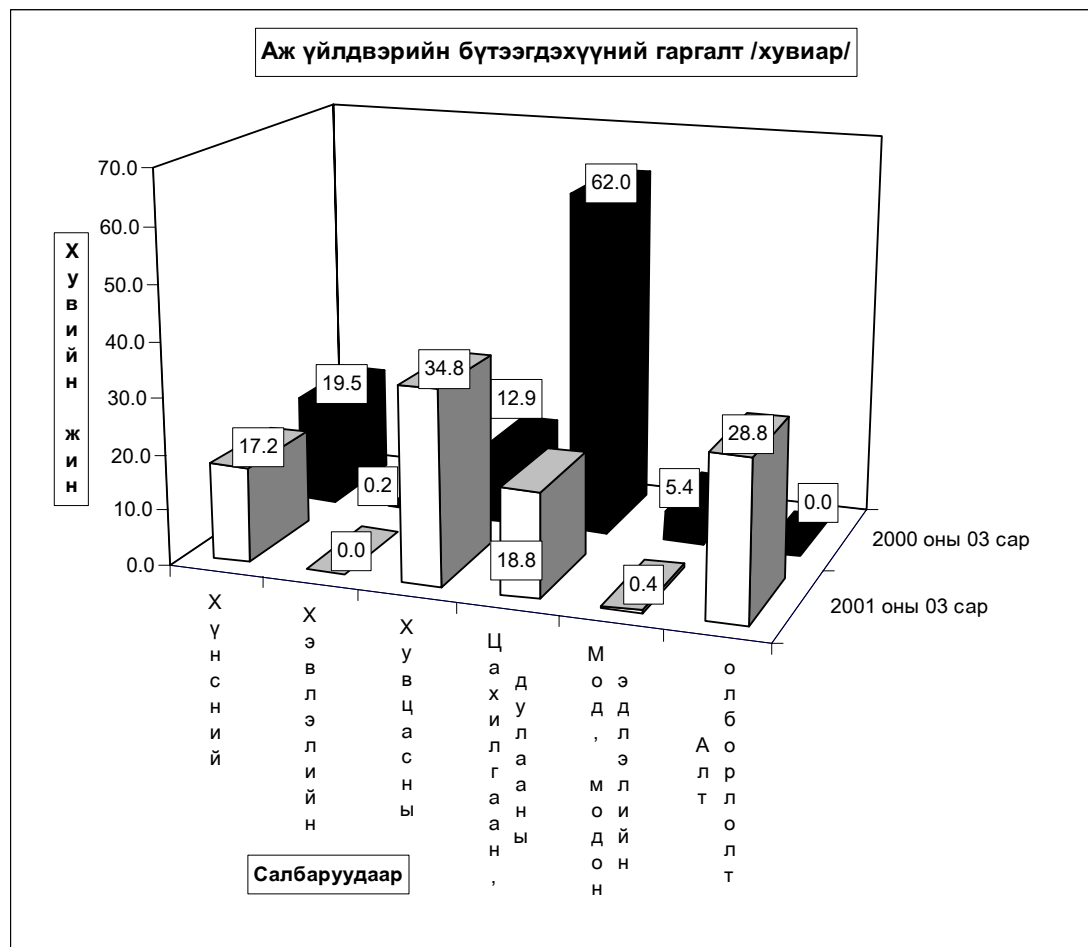

ГОЛ НЭР ТӨРЛИЙН БҮТЭЭГДЭХҮҮН ҮЙЛДВЭРЛЭЛТ
PRODUCTION OF MAJOR COMMODITIES

	Хэмжих нэгж	MAJOR COMMODITIES	units	Бүтэн 3 сарын гүйцэтгэл (биет хэмжээгээр)		2000 оноос зөрүү (+,-) биет хэмжэ
				2000 он	2001он	
				Монгол дээл, тэрлэг бүгд	ширхэг	
Сүлжмэл эдлэл	мян,төг	Knitted goods	thous.teg	2240.0	2200.0	-40.0
Савхин гутал бүгд	хос	Leather footwear	pairc	496	295	-201
Эмэгтэй хослол	хос	Female suits	pairc	0	0	0
Эсгий гутал бүгд	хос	felt boots	pairc	127	200	73
Хивс	мян,кв,м	Carpet	thous.m2	0.02	0.00	-0.02
Хэрэглээний мод	мян,м3	Wood as a fuel	thous.m3	0.0	0.0	0.0
Гурил	тонн	Wheat flour	tons	25.5	33.0	7.5
Талх	тонн	Bread	tons	29.8	48.1	18.3
Нарийн боов	тонн	bakery products	tons	6.8	7.3	0.5
Арвийн гурил	тонн	bakery flour	tons	0.0	0.0	0.0
Савхин дээл, куртка	ширхэг	Leather jacket	pieces	0	0	0
Костюм	хос	Suits	pairc	0	18978	18978
Гэрийн мод, модон эдлэл	мян,төг	Wood and wooden articles	thous.teg	296.0	1078.5	782.5
Ундаа	мян,литр	Soft drinks	thous.l	22.5	15.1	-7.4
Зүсмэл материал	мян,м3	Sawn wood	thous.m3	0.6	0.1	-0.5
Тэжээл	тонн	Fodder	tons	6.7	9.8	3.1
Куртка	ширхэг	Jacket	pieces	1586	0	-1586
Цамц, Желет	ширхэг	Sweater	pieces	20500	0	-20500
Өмд	ширхэг	Troosers @ pants	pieces	52568	77257	24689
Шорт	ширхэг	shorts	pieces	25938	37131	11193
Пальто	ширхэг	Overcoat	pieces	0	0	0
Алт, мөнгөн эдлэл	ширхэг	Jewellery	pieces	0	0	0
Хөвөнтэй бээлий	хос	Cotton mittens	pairc	150	0	-150
Цэвэр ус борлуулалт	мян/м3	Selling of fresh water	thous.m3	79.8	44.3	-35.5
Сувагжуулалт	мян/м3	Collection, purification and distribution water	thous.m3	69.2	22.0	-47.2
Зуух, яндан, пийшин	ширхэг	oven, chimney	pieces	0	0	0
Барилгын хаалга, цонх	мян,м,кв	Building door and windows	thous.m2	0.00	0.0	0.0
Архи, дарс	мян, литр	Alcohol drinks	thous.l	14.3	59.8	45.5
Сонин	мхдх	Newspaper	min.pr.p	0.1	0.0	-0.1
Ном товхимол	мхдх	Book	min.pr.p	10.0	0.0	-10.0
Хүснэгт маягт	мхдх	Charters	min.pr.p	0.0	2.5	2.5
Бланк / бусад	мян,ш	Blank /others/	min.pieces	0.0	0.0	0.0
Цах. Эрчим хүч	мян,кв,ц	Electricity	min.kw.h	1.9	0	-1.9
Дул. Эрчим хүч	мян,г,кл	Thermal energy	thous.Gea	40.6	58.1	17.5
Спорт хослол	хос	Sports clothes	pairc	9246	0	-9246
Эсгий	мян.м	Felt	thous.m	0	0	0.0
Тоосго /мян.шир/	мян.шир	Bricks	min.pieces	0	0.0	0.0
Сүү,сүүн бүтээгдэхүүн	мян,төг	Milk, milk products	thous.teg	0	140.0	140.0
Алт /кг /	кг	Gold	kg	0.0	44.7	44.7

Аж үйлдвэрийн салбарын дүнгээр оны эхний 3 сард оны үнээр 937,5 сая ₮-ийн бүтээгдэхүүн борлуулсан нь өнгөрсөн оны мөн үеийнхээс 160,3 хувь буюу 577,4 сая ₮-өөр өслөө. Энэ нь Хэвлэлийн борлуулалтаас бусад салбарын борлуулалтын орлого өнгөрсөн оны мөн үеэс 15,6-372,1 сая ₮-өөр өссөнөөс шалтгаалжээ.

АЖ ҮЙЛДВЭРИЙН БОРЛУУЛСАН БҮТЭЭГДЭХҮҮН, оны үнээр, сая төг
SOLD PRODUCTION OF INDUSTRY, at current price, mln tog

АЖ ҮЙЛДВЭРИЙН САЛБАР INDUSTRIAL SECTOR		2000 III	2001 III	Дүнд эзлэх хувь Composition,%		2001% 2000%
				2000	2001	
Нийт дүн Total		360.10	937.50	100.0	100.0	260.3%
Ашигт малтмал олборлолт mining and quarrying		0.00	372.1	0.00%	39.69%	0.0%
Хүнсний бүтээгдэхүүн, ундаа үйлдвэрлэл Manufacture of food products and beverages		51.49	108.34	14.30%	11.56%	210.4%
Ү Ү н д с	Сүү, сүүн бүтээгдэхүүн үйлдвэрлэл Manufacture of dairy products	0.00	0.14	0.0%	0.1%	0.0%
	Үр тарианы гурил, цардуул, малын тэжээл Manufacture of grain mill products, Starches, starch products, and prepared animal feeds	7.04	11.12	13.7%	10.3%	158.0%
	Хүнсний бусад бүтээгдэхүүний, үйлдвэрлэл Manufacture of other food products	16.50	17.30	32.0%	16.0%	104.8%
	Ундаа үйлдвэрлэл/согтууруулах ундаа ороол/ Manufacture of beverages	27.95	79.92	54.3%	73.8%	285.9%
Нэхмэлийн үйлдвэрлэл Manufacture of textiles		2.00	2.20	0.555%	0.235%	110.0%
Хувцас үйлдвэрлэл, үсэлг арьс боловсруулалт Manufacture of wearing apparel dressing and dyeing of fur		70.40	240.66	19.55%	25.67%	341.8%
Арьс шир боловсруулах, ширэн эдлэл, гутал үйлдвэрлэл Tanning, dressing of leather, manufacture of luggage, handbags, saddlery harnesses, footwear		7.33	5.06	2.04%	0.54%	69.0%
Мод, модон эдлэл Manufacture of wood and wooden products		3.85	1.04	1.07%	0.11%	27.0%
Нийтлэх, хэвлэх, дуу бичлэг хийх ажиллагаа Publishing, printing and reproduction of recorded media		2.25	1.70	0.625%	0.181%	75.6%
Төмрийн үйлдвэрлэл Manufacture of basic metals		0.1	0.30	0.028%	0.032%	0.0%
Цахилгаан, дулаан, уур үйлдвэрлэл Electricity, thermal energy, steam		222.68	206.13	61.84%	21.99%	92.6%

Ахуй үйлчилгээний байгууллагууд оны эхний 3 сард 6505,4 мянган ₮-ийн орлого үйлчилгээний ажил хийсний 22,8 хувь нь оёдол, 17,6 хувь нь гутал, 13,1 хувь нь тээврийн хэрэгслийн болон ахуйн техникийн засвар, 40,7 хувь нь үсчин гоо засал, гэрэл зураг, 5,8 хувь нь бусад үйлчилгээний орлого эзлэв.

Алт олборлолт

Оны эхний улиралд 7 аж ахуйн нэгж үйл ажиллагаа явуулж бохир жингээр 50.1, цэвэр жингээр 44,7 кг алт тушааж оны үнээр 372,1 сая төгрөгийн борлуулалт хийжээ. Одоогийн байдлаар 1 грамм алтны дундаж үнэ 8323,84 ₮ болов. Өмнөх оны энэ үед олборлолт хийгдээгүй юм.



Барилга



Барилгын гүйцэтгэгч байгууллагууд оны эхний 3 сард 102,9 сая төгрөгийн барилга угсралт, засварын ажил гүйцэтгэв.

(оно үзээр-мил.төг) (at current prices - (thous.tog)	Эхний 3 сар - In first 3 months									
	1992	1993	1994	1995	1996	1997	1998	1999	2000	2001
Барилга угсралт, засварын ажил-бүгд Construction and repair - total	1297.4	5354.3	5627.1	2100.0	53918.4	7047.7	4200.0	4500.0	43924.4	102890.5
үүнээс-барилга угсралтын ажил of which - construction	614.2	3134.3	759.2		9927.9					

(млн.төг - thous.tog)	2001 оно		
	Гүйцэтгэсэн аж ахуйн нэгжүүд Done by units		
	Бүгд	Төрийн	Хувийн ба хувьцаат
	Total	govern- ment	private @ privatized
Барилга угсралт, засварын ажил-бүгд Construction and repair- total	102890.5	102890.5	0.0
үүнээс-барилга угсралтын ажил of which - construction			0.0

Объектын нэр-млн.төг	2001 оны гүйцэтгэл-Done by of 2001 year		Ашиглалтад орсон	
	Жилийн эхлээг In first of beginning year	3 сард In march	хүч чадал	үндсэн фонд Fixed asset
УБ-зуунмодны хатуу хучилттай замын арчлалт	29543.8	12366.3		
УБ-мандалговшин Ногоон довны замын арчлалт	58783.5	0.0		
Баянзүрх-Наланх-Баянцагааны замын арчлалт	10683.6	4359.8		
Наланх-Гэрлэгийн замын арчлалт	3879.6	2917.3		

Барилга угсралт, засварын ажлын гүйцэтгэл, барилга байгууламжийн төрлөөр

(мянган-төгрөг)			Бүгд дүн	
			2000-03	2001-03
I. Шинэ барилга, өртөгтөл, шинэчлэл - бүгд				
Ү	Орон сууцны барилга	а. Бүгд		
		үүнээс-угсармал		
Ү	Орон сууцны бус барилга	а. Үйлдвэрийн		
		б. Худалдаа, үйлчилгээний		
		в. Эмнэлэг, сургууль, соёлын		
н	Инженерийн барилга байгууламж	г. Бусад (контор, агуулах, гарааж, бусад)		
		а. Эрчим хүчний		
		б. Холбооны		
		в. Авто зам		
э	байгууламж	г. Гүүр, гүүрэн гарц		
		д. Далан, суваг, шугам, сүлжээ		
		е. Бусад (зам талбайн ажил, бусад)		
II. Засвар - бүгд			43924.4	102890.5
III. Барилга угсралт, засварын - бүгд			43924.4	102890.5
Ажиллагсад	бүгд	тоо	221	141
		цалингийн сан	22319.8	14762.5
	барилгын	тоо	207	128
		цалингийн сан	21578.5	12082.5
үүнээс	инженер т хснийкийн ажилтан		19	4
	мэргэжлийн ажилчид		142	78

Барилгын ажлын динамик. (Эхний 3 сараар)

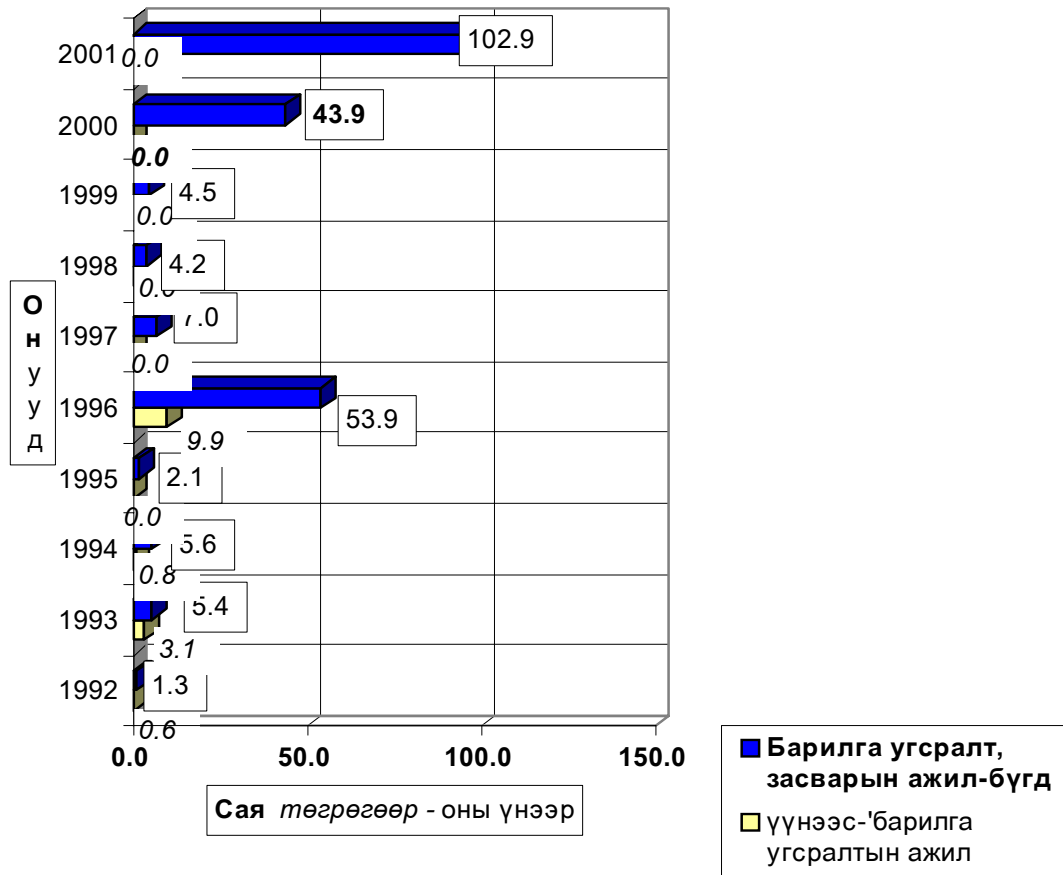

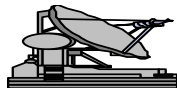

Тээвэр, Холбоо

Оны эхний 3 сард авто тээврээр үйлчилгээ хийдэг УУГ, Компани, Хоршоо, ХЭАА-нууд **5,4** мянган-тонн ачаа, **295,1** мян-тонн-км-ийн, **54,9** мян-хүнд үйлчлэн **1682,1** мян-хүн-км-ийн ажил үйлчилгээ гүйцэтгэсэн нь өмнөх оны мөн үеийнхээс **767,0** мян-т-км, **25,5** мян-хүн-км-ээр буурлаа.

Тээвэр.
Transport.

Тээврийн үзүүлэлтүүд <i>Transport indicators</i>	Хэмжих нэгж	1999 III	2000 III	2001 III	2001 / 2000%	
					тоогоор	хувиар
Тээсэн ачаа - Бүгд <i>Carried freight-total</i>	мян-тонн thous-tons	24.0	9.3	5.4	-3.9	58.1%
Ачаа эргэлт - Бүгд <i>Freight turnover-total</i>	мян-тн-км thous-tons-km	1707.7	1062.1	295.1	-767.0	27.8%
Зорчигчид - Бүгд <i>Passengers -total</i>	мян-хүн thous-persons	49.9	17.0	54.9	37.9	322.9%
Зорчигч эргэлт - Бүгд <i>Passenger turnover -total</i>	мян-х-км thous pass-km	4279.9	1707.4	1682.1	-25.3	98.5%
Бүгдээс - Тээвэр компани Totals-Company transport						
Тээсэн ачаа <i>Carried freight</i>	мян-тонн thous-tons	0.6	0.0	0.0	0.0	0.0%
Ачаа эргэлт <i>Freight turnover</i>	мян-тн-км thous-tons-km	26.6	0.0	0.0	0.0	0.0%
Зорчигчид <i>Passengers</i>	мян-хүн thous-persons	5.6	0.0	0.0	0.0	0.0%
Зорчигч эргэлт <i>Passenger turnover</i>	мян-х-км thous pass-km	293.0	0.0	0.0	0.0	0.0%
Шилжүүлсэн тонн-км <i>In terms of ton km thous</i>	мян-тн-км ton km thous	99.9	0.0	0.0	0.0	0.0%
Тээврийн орлого <i>Revenue, at current prices</i>	мян-төг thous tog	12892.7	5264.4	0.0	-5264.4	0.0%

Холбоо.

Холбоо ашиглалтын орлого **32157,5** мян-төг болж, үүнээс хүн амаас орсон орлого **26024,3** мян-₮ болов. Өөрсдийн төлөвлөснөөр орлогын даалгавар **104,1** хувиар биелэгдлээ.

Шуудан холбооны албаны үйлчилгээний орлого **9303,6** мянган төгрөг болж, нийт орлогын **88,3** хувь нь хүн амд үйлчилсний орлого эзлэв. Нийт орлогын **11,7** хувийг албан бичгийн орлого, **13,1** хувийг зорчигчдын, **41,8** хувийг хэвлэлийн шимтгэлийн орлого бүрдүүлэв.

Холбооны үндсэн үзүүлэлт. Эхний 3 сар
 MAIN INDICATORS OF COMMUNICATION, in first 3 months

Үзүүлэлтүүд <i>Indicators</i>	1999 III	2000 III	2001 III	2001 2000%
Нийт орлого мян-төг <i>Total revenue, at current prices thous tog</i>	32607.3	31537.5	32157.5	102.0%
<i>үүнээс - хүн амын</i> <i>Of which: from population</i>	5568.8	8145.7	9573.8	117.5%
Телефон цэг тоогоор <i>Number of telephones ,to</i>	1,645	1,744	1,800	103.2%
Радио цэг тоогоор <i>Number of wired-radio outlets ,to</i>	730	731	316	43.2%
Шуудангийн орлого <i>Postal service company</i>	6,423.1	8,599.4	9,303.6	108.2%
<i>үүнээс - хүн амын</i> <i>Of which: from population</i>	5,354.8	7265.0	8221.6	113.2%

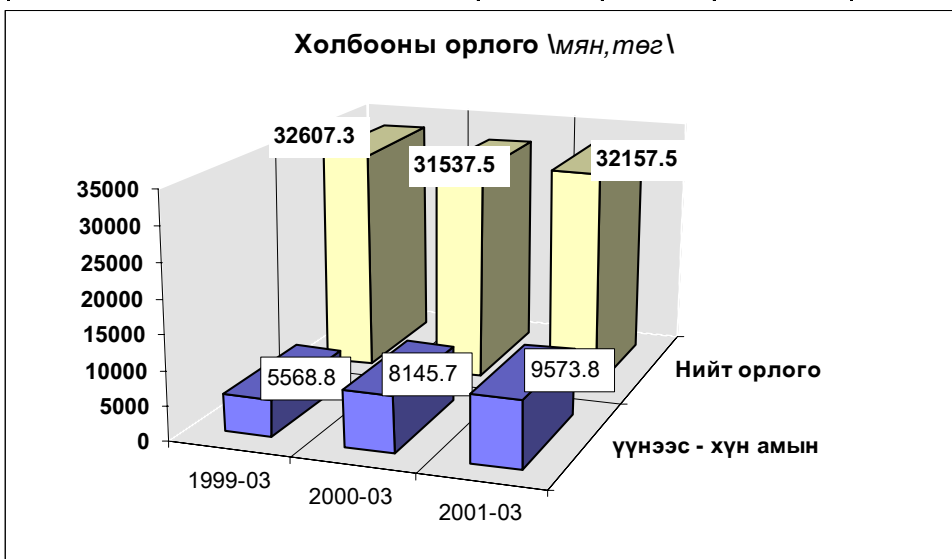

Холбооны салбаруудын орлого,эхний 3 сар
REVENUE COMMUNICATION,by location,in first 3 months

	Нийт орлого (мян, төг)			ТБ (хувиар)		2001-3% 2000-3	Төлөвлөгөө тасалсан сарын тоо
	Дүн Total thous tog	Үүнээс: хүн амын		Бүх орлогын	Үүнээс хүн амын		
		орлого	хувийн жин				
Алтанбулаг	274.8	99.3	36.1%	100.0%	96.6%	114.7	1
Аргалант	312.0	48.1	15.4%	107.3%	73.9%	77.1	1
Архуст	278.5	82.7	29.7%	66.1%	100.6%	126.8	3
Батсүмбэр	250.6	55.1	22.0%	110.0%	215.2%	63.5	1
Баян	346.3	82.6	23.9%	102.4%	60.3%	92.1	1
Баянжаргалан	420.2	183.1	43.6%	108.0%	113.0%	132.7	1
Баян-Өнжүүл	207.6	54.1	26.1%	75.7%	57.8%	107.7	2
Баянхангай	265.2	45.1	17.0%	101.9%	34.8%	98.3	1
Баянцагаан	331.6	50.9	15.3%	113.7%	86.4%	119.2	1
Баянцогт	338.7	166.6	49.2%	99.6%	75.5%	104.5	1
Баянчандмань	933.0	241.5	25.9%	104.9%	51.7%	114.9	
Борнуур	450.6	161.2	35.8%	103.0%	73.9%	117.5	1
Бүрэн	288.8	87.1	30.2%	97.6%	46.6%	71.5	2
Дэлгэрхаан	254.4	61.4	24.1%	103.3%	84.2%	110.5	1
Жаргалант	570.5	146.8	25.7%	101.4%	65.3%	104.7	1
Заамар	426.1	137.6	32.3%	94.9%	94.0%	98.7	2
Лүн	1001.6	530.3	52.9%	100.3%	98.6%	104.3	1
Өндөрширээт	144.8	54.5	37.6%	63.1%	45.7%	99.6	2
Сэргэлэн	142.7	28.6	20.0%	85.5%	77.7%	129.5	1
Утгаал	500.0	89.9	18.0%	101.0%	55.4%	110.1	1
Цээл	450.1	198.9	44.2%	110.4%	106.8%	109.5	1
Эрдэнэ	192.2	67.9	35.3%	59.3%	72.2%	82.4	1
Эрдэнэсант	672.8	191.0	28.4%	101.6%	68.5%	108.8	1
Жанчивлан	113.0	51.3	45.4%	76.9%	97.2%	105.3	2
ЗМ, Хот хооронд	22991.4	6658.2	29.0%	107.2%	118.3%	98.3	1
Холбооны бусад							
Аймгийн дүн	32157.5	9573.8	29.8%	104.1%	100.9%	97.3	



Э р ү ү л м э н д



2001 оны эхний 3 сард 3253 өвчтөн эмнэлэгт хэвтэн эмчлэгдэн гарсан нь нэг өвчтөнд дунджаар 11,0 ор хоног ногдлоо.

Эрүүл мэндийн байгууллагын мэдээгээр оны эхний 3 сард 269 хүүхэд мэндэлсэн нь 1999 оны мөн үеэс 128 хүүхдээр, 2000 оныхоос 69 хүүхдээр тус тус буурлаа.

Төрөлт, эндсэн эх, хүүхдийн тоо . (эхний 3 сар)
NUMBER OF BIRTHS, MATERNAL AND CHILD DEATHS.

(In the first 3 months)

	1999 3-30	2000 3-30	2001 3-30	01-3-30 00-3-30
<i>Амаржсан эх (Number of mothers delivered child)</i>	399	344	273	79.4%
<i>Амьд төрсөн хүүхэд</i> Live births	397	338	269	79.6%
<i>Төрөхийн улмаас эндсэн эх</i> Maternal deaths	0	0	0	0.0%
<i>1 хүртэлх насандаа эндсэн хүүхэд</i> Infant mortality	4	6	3	50.0%
<i>1-4 хүртэлх насандаа эндсэн хүүхэд</i> Child mortality (aged 1-4)	4	6	1	16.7%

Он гарсаар амьд төрсөн 1000 хүүхэд тутмаас 11,5 нь эндсэн нь өнгөрсөн оны мөн үеэс 36.7 хувиар бага, 1 хүртэл насандаа нас барсан хүүхдийн тоо өмнөх оны мөн үеийнхээс 50,0 хувиар буурлаа.

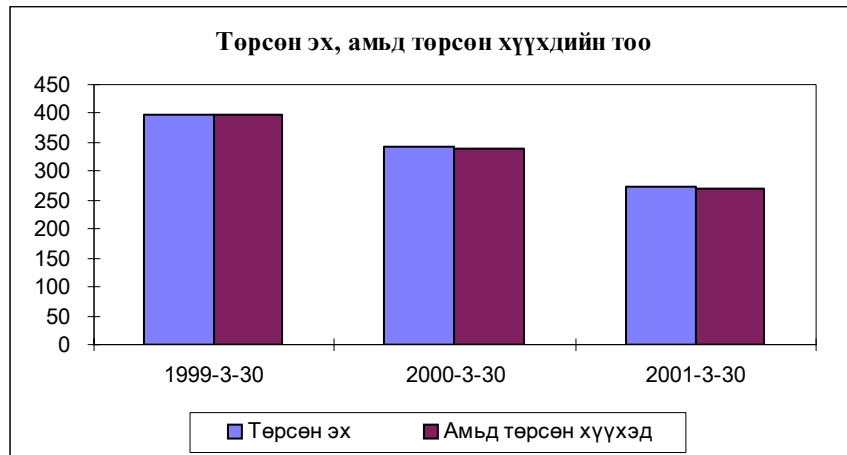

Нас барсан хүүхдийн тоо (Эхний 3 сар)
INFANT MORTALITY In the First 3 months

	2000 оны бүтэн 3 сар			2001 оны бүтэн 3 сар		
	0-16 насны бүгд	үү н э э с		0-16 насны бүгд	үү н э э с	
		1 хүртэл	1-4 насны		1 хүртэл	1-4 насны
Алтанбулаг				1		1
Аргалант	1		1			
Архуст						
Батсүмбэр	2		2			
Баян	1	1				
Баяндэлгэр						
Баянжаргалан						
Баян-Өнжүүл						
Баянхангай						
Баянцагаан						
Баянцогт						
Баянчандмань						
Борнуур						
Бүрэн	1					
Дэлгэрхаан						
Жаргалант						
Заамар						
Лүн						
Мөнгөнморьт	2	1	1			
Өндөрширээт						
Сүмбэр	1	1				
Сэргэлэн	1					
Угтаал	1					
Цээл						
Эрдэнэ						
Эрдэнэсант						
Зуунмод	5	3	2	3	3	
Аймгийн дүн	15	6	6	4	3	1

Эмнэлгийн мэдээгээр оны эхний 3 сард 128 хүн нас барсан нь өнгөрсөн оны мөн үетэй нь харьцуулахад 9,6 хувиар буурч нас барсан хүний 18,7 хувь буюу 24 нь эмнэлэгт нас баржээ.

Нас барсан хүний тоо
INFANT MORTALITY In the first 3 months

	2000 оны бүтэн 3 сар		2001 оны бүтэн 3 сар		Оны эхнээс 1000 хүнд		
	Нас барсан	үүнээс	Нас барсан	үүнээс	ногдох нас баралт		
	Бүгд	эмнэлэгт	Бүгд	эмнэлэгт	1999	2000	2001
Алтанбулаг	1	1	10	1	1.1	0.3	2.9
Аргалант	1		2	1	0.4	0.5	1.0
Архуст			2	1	1.9	0.0	1.0
Батсүмбэр	11	1	8	1	1.0	1.7	1.2
Баян	8	3	1	1	0.8	3.2	0.4
Баяндэлгэр	5		5		1.4	2.7	2.8
Баянжаргалан	1		5		0.5	0.5	2.8
Баян-Өнжүүл	4		1	1	1.4	1.4	0.4
Баянхангай	1	1	2		0.6	0.6	1.2
Баянцагаан	1	1	7	1	1.4	0.4	2.5
Баянцогт	2	1	3		1.9	0.7	1.3
Баянчандмань	6	2	3		1.4	1.7	0.9
Борнуур	3	1	1	1	0.7	0.7	0.2
Бүрэн	11	3	2	2	2.5	3.0	0.5
Дэлгэрхаан	4	2	3		2.0	1.6	1.2
Жаргалант	6		9		1.2	1.0	1.5
Заамар	4	2	2	2	0.9	0.7	0.3
Лүн	4		4	1	1.9	1.2	1.1
Мөнгөнморьт	7		5		0.0	3.2	2.3
Өндөрширээт	3	1			1.2	1.2	0.0
Сүмбэр	3	1	2	2	1.3	1.4	1.0
Сэргэлэн	3				0.0	1.2	0.0
Угтаал	3	1	9		2.2	0.7	2.7
Цээл	5	2	6		1.8	1.3	1.7
Эрдэнэ	2		4	1	1.1	0.6	1.2
Эрдэнэсант	6	2	6	1	0.9	1.0	1.1
Зуунмод	35	14	26	7	2.0	2.3	1.8
Аймгийн дүн	140	39	128	24	1.3	1.4	1.3

Халдварт өвчнөөр 214 хүн өвчилсөн нь өмнөх оны мөн үеийнхээс 6,6 хувь буюу 15 хүнээр буурч, *халдварт шар, мэнин, гахай хавдар, салхин цэцэг, хамуу, тэмбүү, заг хүйтэн, трихомениазээр* өвчлөгчид өмнөх оны мөн үеэс 7,7-110,0 хувиар өслөө. Өвчлөл Алтанбулаг, Цээл, Бүрэн, Заамар, Сэргэлэн, Жаргалант сумдад өмнөх оны мөн үеэс нэмэгдлээ.

**Халдварт өвчнөөр өвчлөгчдийн тоо
NUMBER OF INFECTIOUS DISEASE CASES**

		1999 - 3- 30		2000- 3- 30		2001- 3-30		01-03-30
		тоо	хувийн жин	тоо	хувийн жин	тоо	хувийн жин	00-03-30
БҮГД / TOTAL /		193	100.0%	229	100.0%	214	100.0%	93.4%
Y	<i>Вирус гепатит</i> Viral hepatitis	26	13.5%	20	8.7%	42	19.6%	210.0%
	<i>Халдварт мэнэн</i> Bacterial meningitis	5	2.6%	1	0.4%	2	0.9%	200.0%
	<i>Улаан бурхан</i> Measles	0	0.0%	3	1.3%	0	0.0%	0.0%
Y	<i>Гахай хавдар</i> Mumps	17	8.8%	22	9.6%	30	14.0%	136.4%
H	<i>Салхин цэцэг</i> Chickenpox	1	0.5%	14	6.1%	17	7.9%	121.4%
	<i>Сальмоналлоэз</i> Salmonella enteritis	0	0.0%	0	0.0%	0	0.0%	0.0%
	<i>Дусан суулга</i> Dysentery	4	2.1%	20	8.7%	9	4.2%	45.0%
Э	<i>Баллад (Сеусис)</i> Typhoid fever	0	0.0%	0	0.0%	0	0.0%	0.0%
Э	<i>Рош (ёлом)</i> Rosh	0	0.0%	0	0.0%	1	0.5%	0.0%
	<i>Сүрьеэ</i> Tuberculosis	30	15.5%	25	10.9%	23	10.7%	92.0%
	<i>Тэмбүү</i> Syphilis	9	4.7%	5	2.2%	4	1.9%	80.0%
C	<i>Заг хүйтэн</i> Gonorrhoea	6	3.1%	5	2.2%	23	10.7%	460.0%
	<i>Трихомениаз</i>	11	5.7%	11	4.8%	17	7.9%	154.5%
	<i>Бруцеллэз</i> Brucellosis	58	30.1%	21	9.2%	20	9.3%	95.2%
C	<i>Хамуу</i> Scabies	9	4.7%	13	5.7%	14	6.5%	107.7%
	<i>Бусад</i> Other	17	8.8%	69	30.1%	12	5.6%	17.4%

Халдварт овчирог овчлөгчдийн тоо (Сумдаар)
NUMBER OF INFECTIOUS DISEASE CASES (By SOMS)
 (Бүтэн 3 сар) *In the first 3 months*

	2000 он			2001 он			2001 он %
	Бүгд Total	үүнээс		Бүгд Total	үүнээс		
		гепатит hepatitis	мэнэн meningitis		гепатит hepatitis	мэнэн meningitis	
Алтанбулаг	2			20	2		1000.0%
Аргалант							0.0%
Архуст				1			0.0%
Батсүмбэр	11	5		10	5		90.9%
Баян	4			2			50.0%
Баяндэлгэр				1			0.0%
Баянжаргалан	2			1			50.0%
Баян-Өвжүүл	4			3			75.0%
Баянхангай	4			3			75.0%
Баянцагаан	6			1			16.7%
Баянцогт	2			1			50.0%
Баянчандмань	2						0.0%
Борнуур	3			3			100.0%
Бүрэн	2		1	12	10	1	600.0%
Дэлгэрхаан							0.0%
Жаргалант	3	1		3		1	100.0%
Заамар	2			5			250.0%
Лүн				1			0.0%
Мөнгөнморьт				1			0.0%
Өндөрширээт	1			1			100.0%
Сүмбэр				1			0.0%
Сэргэлэн	3			4			133.3%
Угтаал	2						0.0%
Цээл	1			7	4		700.0%
Эрдэнэ	5	1					0.0%
Эрдэнэсант	2	2		15			0.0%
Зуунмод	168	11		118	21		70.2%
Аймгийн дүн	229	20	1	214	42	2	93.4%

Халдварт бус өвчлөл 3900 гарсны 21.6 хувь нь Зуунмод суманд, Эрдэнэ, Эрдэнэсант, Өндөрширээт, Аргалант, Угтаал, сумдад 6.5-4.9 хувь нь ногдож, эдгээр 7 суманд нийт тохиолдлын 57.0 хувь ногдов.

Халдварт өвчнөөр өвчлөгчид

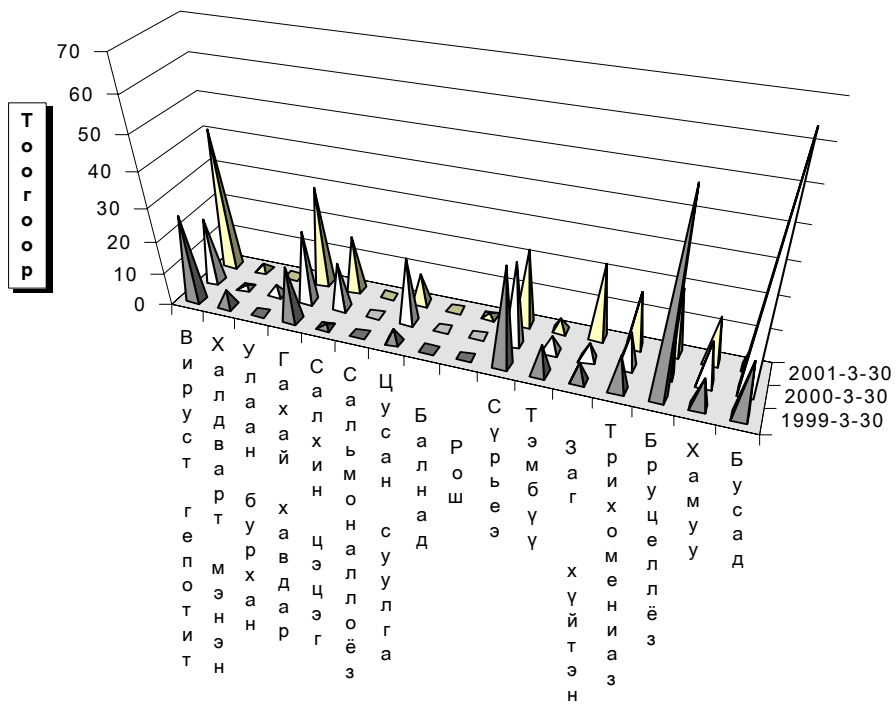

Өвчний төрөл



Ш Ү Ү Х

Шүүх байгууллагын мэдээгээр 2001 оны эхний 3 сард 99 эрүүгийн гэмт хэргээр 130 хүн ял шийтгүүлсний 40,40 хувь нь хулгайн; 13,13 хувь нь танхай дээрэм; 12,12 хувь нь замын осол; 7,07 хувь нь хүнд гэмтээх; 1,01 хувь нь хүчин; 1,01 хувь нь хүн амины хэрэг эзлэв. Эдгээр таслан шийдвэрлүүлсэн бүх хүний 79,23 хувь нь хорих, 5,38 хувь нь хорихоос бусад, 15,38 хувь нь торгох ялаар шийтгүүлжээ. Гэмт хэргийн улмаас 3 хүн нас барж; 26,1 сая ₮-ийн хохирол учирсан нь тогтоогдлоо.

311,98 сая төгрөгийн нэхэмжлэл бүхий 85 иргэний хэрэг шийдвэрлэв. 2000 оны мөн үеэс шүүхээр таслан шийдвэрлэсэн эрүүгийн хэрэг 63-аар, иргэний хэрэг 18-аар тус бүр буурлаа.

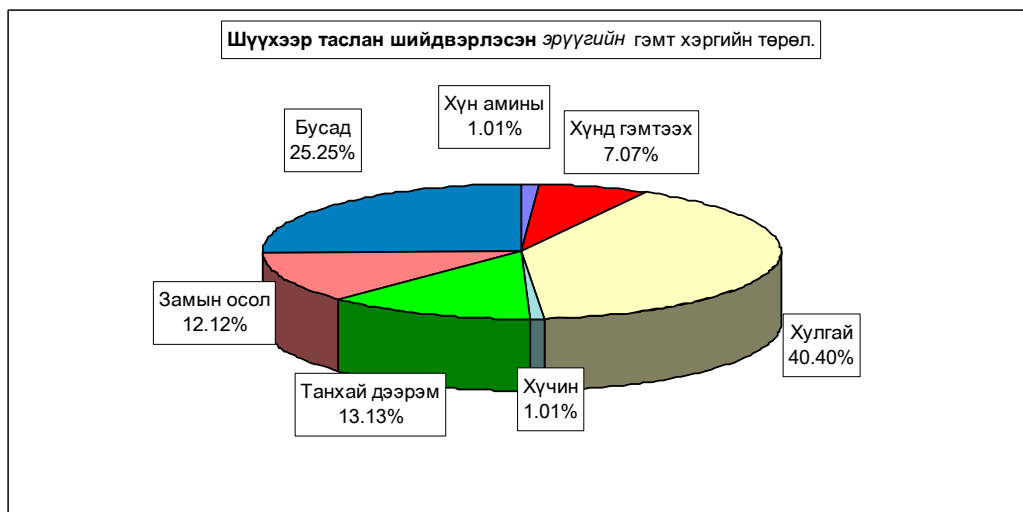

		Таслан шийдвэрлэсэн эрүүгийн бүх хэрэг							
		ү ү н э э с - of which							
		Бүгд Total	Хүн амины murder	Хүнд гэмтгэх	Хулгай theft	Хүчин гарс	Танхай дээрэм indecent assault, robbery	Замын осол traffic crimes	Бусад other
Тоо - Number	2001-03	99	1	7	40	1	13	12	25
	2000-03	162	1	13	60	3	24	17	44
	1999-03	126	2	7	62	4	18	9	24
	1998-03	125	4	2	60		18	9	32
<i>Хувийн жин</i> Composition	2001-03	100%	1.01%	7.07%	40.40%	1.01%	13.13%	12.12%	25.25%
	2000-03	100%	0.62%	8.02%	37.04%	1.85%	14.81%	10.49%	27.16%
	1999-03	100%	1.59%	5.56%	49.21%	3.17%	14.29%	7.14%	19.05%
	1998-03	100%	3.20%	1.60%	48.00%		14.40%	7.20%	25.60%
<i>Зөрүү</i> (тоогоор)	2001.03-2000.03	-63		-6	-20	-2	-11	-5	-19
	2001.03-1999.03	-27	-1		-22	-3	-5	3	1
<i>Зөрүү</i> (нэгжээр)	2001.03-2000.03		0.39%	-0.95%	3.37%	-0.84%	-1.68%	1.63%	-1.91%
	2001.03-1999.03		-0.58%	1.52%	-8.80%	-2.16%	-1.15%	4.98%	6.20%
	2001.03-1998.03		-2.19%	5.47%	-7.60%	1.01%	-1.27%	4.92%	-0.35%

		Ял шийтгүүлсэн бүх хүн-Number of persons sentenced							Гэмт хэргийн улмаас		
		ү ү н э э с - of which							Торгуу- лийн нийт дүн (мян,төг)	нас барсан хун (мян,төг)	учирсан хохирол хун (мян,төг)
		Бүгд Total	эмэгтэй female	хүүхэд children	Оногдуулсан ялын төрөл			Торгох амерее			
Тоо	2001-03				130	8	5		103	7	20
	2000-03	226	8	11	187	11	28	1235.0	12	37964.0	
	1999-03	157	7	1	133	5	19	495.0	8	16283.1	
	1998-03	157	2	3	136	8	13	365.0	12	15359.8	
<i>Хувийн жин</i> Composition	2001-03	100%	6.15%	3.85%	79.23%	5.38%	15.38%				
	2000-03	100%	3.54%	4.87%	82.74%	4.87%	12.39%				
	1999-03	100%	4.46%	0.64%	84.71%	3.18%	12.10%				
	1998-03	100%	1.27%	1.91%	86.62%	5.10%	8.28%				
<i>Зөрүү</i> (тоогоор)	2001.03-2000.03	-96		-6	-84	-4	-8	605.0	-9	-11877.7	
	2001.03-1999.03	-27	1	4	-30	2	1	1345.0	-5	9803.2	
<i>Зөрүү</i> (нэгжээр)	2001.03-2000.03		2.61%	-1.02%	-3.51%	0.52%	3.00%				
	2001.03-1999.03		1.70%	3.21%	-5.48%	2.20%	3.28%				
	2001.03-1998.03		4.88%	1.94%	-7.39%	0.29%	7.10%				

		Таслан шийдвэрлэсэн иргэний бүх хэрэг					Иргэний хэргийн гэмдэгийн хураамжийн дүн (мян,төг)
		ү ү н э э с					
		Бүгд	Шүүхээс		Дамлуу- руулсан		
Тоо	2001-03		85	2	3		311975.7
	2000-03	103	7	1		135546.2	807.3
	1999-03	155	6	2		397322.6	9547.1
	1998-03	83	3	1		186540.6	1146.8
<i>Хувийн жин</i> Composition	2001-03	100%	2.35%	3.53%			
	2000-03	100%	6.80%	0.97%			
	1999-03	100%	3.87%	1.29%			
	1998-03	100%	3.61%	1.20%			
<i>Зөрүү</i> (тоогоор)	2001.03-2000.03	-18	-5	2		176429.5	-381.4
	2001.03-1999.03	-70	-4	1		-85346.9	-9121.2
<i>Зөрүү</i> (нэгжээр)	2001.03-2000.03		-4.44%	2.56%			
	2001.03-1999.03		-1.52%	2.24%			
	2001.03-1998.03		-1.26%	2.32%			

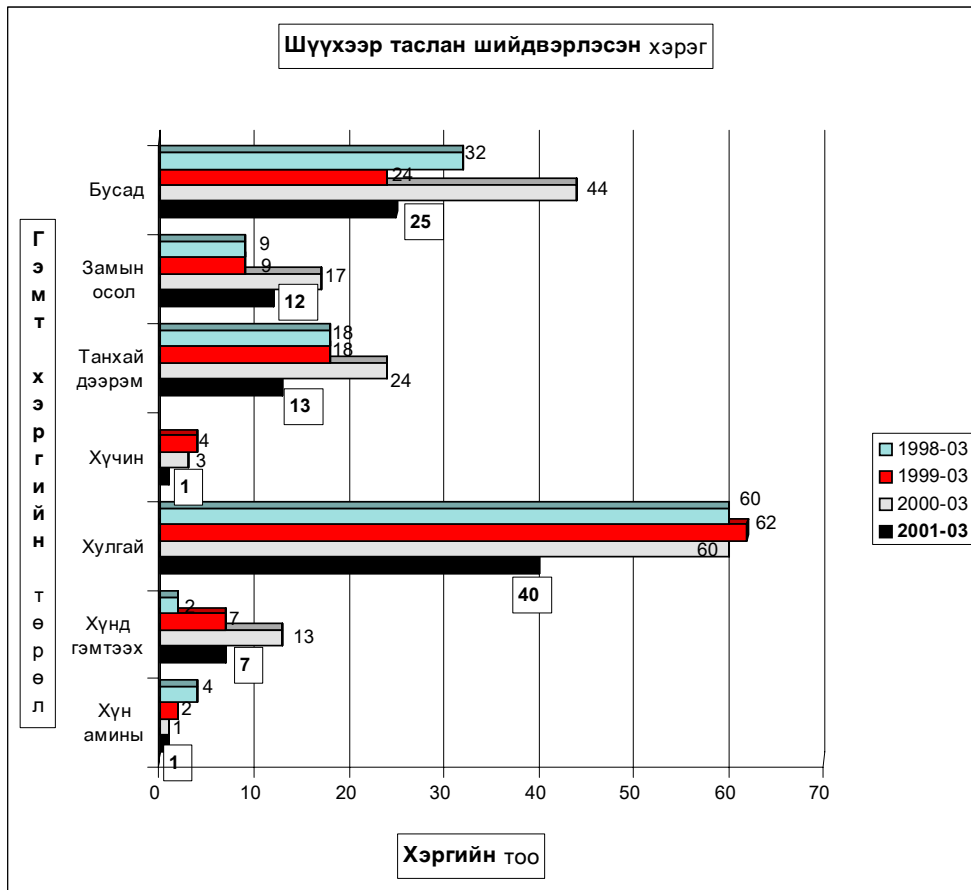



Г Э М Т Х Э Р Э Г

Цагдаагийн байгууллагын мэдээгээр оны эхний 3 сард аймгийн хэмжээнд **168** гэмт хэрэг бүртгэгдэж **159** хүн холбогдож төр, иргэдийн өмчид **45,9** сая төгрөгийн хохирол учирлаа. Гарсан гэмт хэргийн **47,62** хувь нь хулгай, **14,29** хувь нь хүн амины хэрэг, **13,69** хувь нь танхай дээрэм, **7,14** хувь нь замын осол, **6,55** хувь нь иргэний эрүүл мэнд эрх чөлөөний хэрэг, **1,79** хувь нь өмчийн хэрэг, **8,93** хувь нь бусад хэрэг эзлэв.

Алтанбулаг, Сэргэлэн, Баянхангай, Зуунмод, Эрдэнэсант сумдад 10000 хүнд **54,84-44,35** гэмт хэрэг ногдсон нь аймгийн дунджаас (**27,66**) харьцангуй их байна. Гэмт хэргийн илрүүлэлт **87,50** хувьтай байгаа нь 2000 оны мөн үеэс **1,39** нэгжээр буурлаа. Гарсан гэмт хэрэг 2000 оны мөн үеэс **37,07** хувиар буюу **99** хэргээр буурлаа.

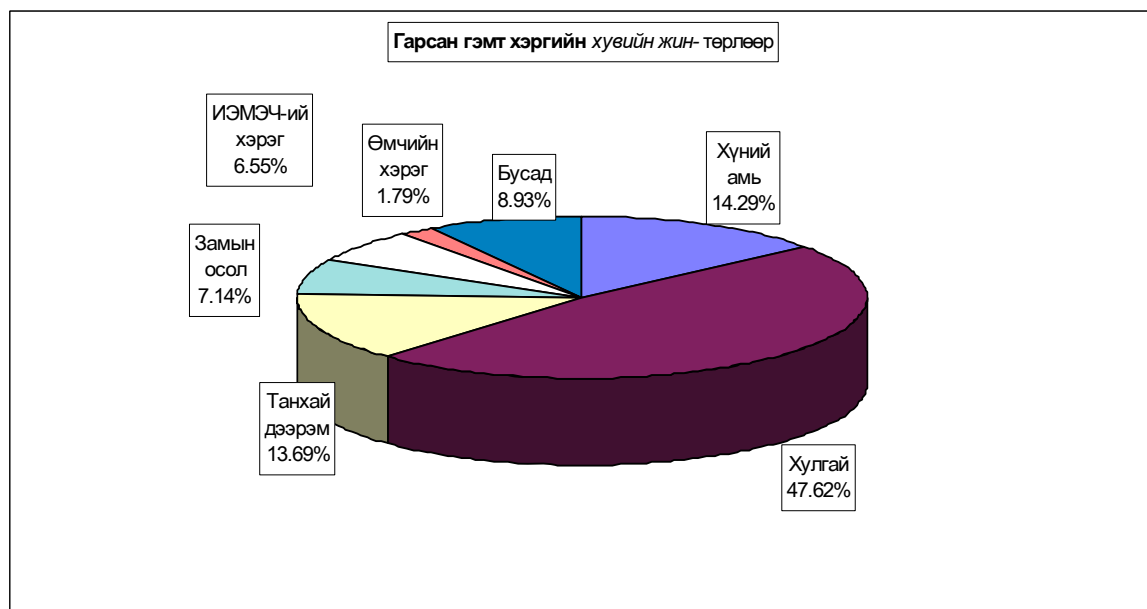

Бүртгэгдсэн ГЭМГ ХЭРЭГ, ТОРЛООР - Number of offences committed, by types

In first 3 months by coms	Гэмт хэрэг бүгд Offences total	Ү г ү н э э с - o f w h i c h										Ил-рээ-гүй Closing offences	10000 хүнд ногдох хэрэг Number of offences per 10000 population of 16 and above ages
		3-р сард In march	хүний амьтан murder	хулгай- theft		танхай, дээрэм indecent assault , robbery	хуучин гарц rape	замын осол crimes against safety of traffic movement	ИЭМ-ЭЧ хэрэг offences against the health of individuals	өмчийн хэрэг offences in the property	бусад other		
				бүгд total	үүрээс малви of which animals								
Алтанбулаг	12	5	2	7	2	1			1	1		2	55
Аргалант	4			2	1	1		1				1	33
Архусг	2		1	1								1	16
Батсүмбэр	9	1	3	6	5							1	22
Баян	2	2		1	1	1						1	14
Баяндэлгэр	2	1	1			1							18
Баянжаргалан	1		1										10
Баян-Өнжүүд	4		1	1		1		1				1	22
Баянхангай	5	1	2	1	1			1			1		48
Баянцагаан	2	1	1	1	1							1	11
Баянцогт													-
Баянчандмань	2	1		1					1				10
Борнуур	3	2						2	1				11
Бүрэн													-
Дэлгэрхаан	6	3		3	3	3							42
Жаргалант	4	3		3		1						1	11
Заамар	7	2	3	2	1	1		1				1	19
Лүн	7			7	6							1	28
Мөнхөнморьт	5	1	1	3	1					1		1	37
Өндөрширээт	6	3		6	2								38
Сүмбэр	1						1						9
Сэргэлэн	7	3	2	2	2	1			1		1	1	51
Угтаал	2					2							10
Цэл	6	2		4	4	2							30
Эрдэнэ	7	1	1	3	1	2			1			1	34
Эрдэнэсант	15	1	2	10	10			2	1			2	44
Зуунмод	41	8	3	16		5		4	5	1	7	5	45
ЗХХ газар	6	1				1					5		
Аймгийн дүн	168	42	24	80	41	23	1	12	11	3	14	21	28
2000-03	267	107	14	139	71	39	9	13	17	11	25	27	42
1999-03	222	82	9	117	50	34	7	16	10	11	18	25	35
1998-03	297	92	15	184	101	22	2	12	25	12	25	92	47
1997-03	208	75	12	101	62	19	2	7	21	10	36	20	33
Хувийн эснэ	2001-03	100%	25.0%	14.29%	47.62%	24.40%	13.69%	0.60%	7.14%	6.55%	1.79%	8.33%	12.50%
2000-03	100%	40.1%	5.24%	52.06%	26.59%	14.61%	3.37%	4.87%	6.37%	4.12%	9.36%	10.11%	
1999-03	100%	36.9%	4.05%	52.70%	22.52%	15.32%	3.15%	7.21%	4.50%	4.95%	8.11%	11.26%	
1998-03	100%	31.0%	5.05%	61.95%	34.01%	7.41%	0.67%	4.04%	8.42%	4.04%	8.42%	30.98%	
1997-03	100%	36.1%	5.77%	48.56%	29.81%	9.13%	0.96%	3.37%	10.10%	4.81%	17.31%	9.62%	
Зөрүү	2001.03-2000.03	-99	-65	10	-59	-30	-16	-8	-1	-6	-8	-11	-6
2001.03-1999.03	-54	-40	15	-37	-9	-11	-6	-4	1	-8	-4	-4	-7
(тоогоор)	2001.03-1998.03	-129	-50	9	-104	-60	1	-1	-14	-9	-11	-71	-19
2001.03-1997.03	-40	-33	12	-21	-21	4	-1	5	-10	-7	-22	1	-5
Зөрүү	2001.03-2000.03	-15.1%	9.04%	-4.44%	-2.19%	-0.92%	-2.78%	2.27%	0.18%	-2.33%	-1.03%	2.39%	
2001.03-1999.03	-11.9%	10.23%	-5.08%	1.88%	-1.62%	-2.56%	-0.06%	2.04%	-3.17%	0.23%	1.239%		
(нэгжээр)	2001.03-1998.03	-5.98%	9.24%	-14.33%	-9.60%	6.28%	-0.08%	3.10%	-1.87%	-2.25%	-0.08%	-18.48%	
2001.03-1997.03	-11.06%	8.52%	-0.94%	-5.40%	4.56%	-0.37%	3.78%	-3.55%	-3.02%	-8.97%	2.88%		

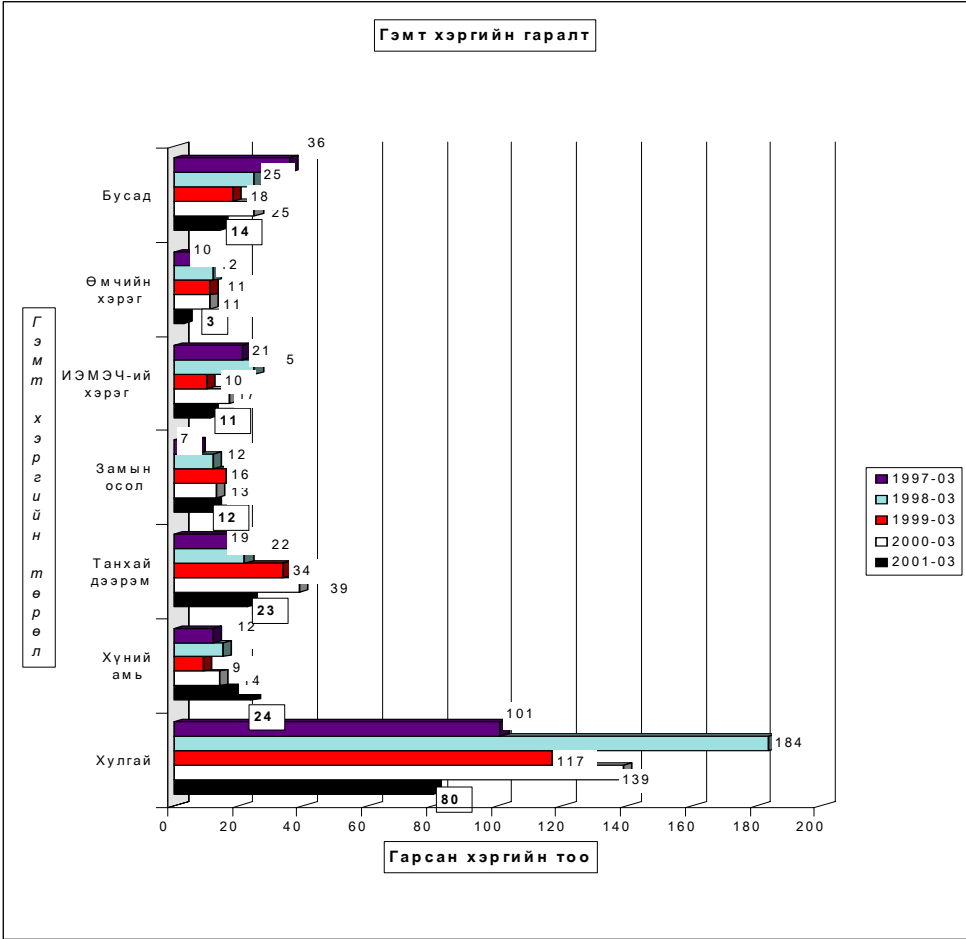
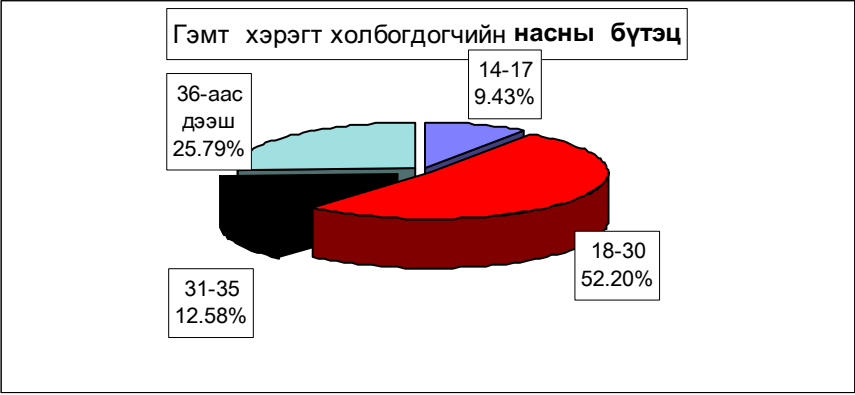

Гарсан гэмт хэргийн 14,5 хувь нь бүлгээр; 23,3 хувь нь согтуугаар үйлдэгджээ. Гэмт хэргийн улмаас 27 хүн нас барж; 56 хүн гэмтлээ.

Гэмт хэрэгт холбогдогчийн 15,7 хувь нь урьд ял шийтгэл эдэлж байсан хүмүүс эзлэв.

Гэмт хэргээс учирсан хохирол, холоогдогч, үндлэл - сумаар

Total amount of damage caused by offences; number of offenders; committs

in first 3 months by coms	Учирсан бүх хохирол (мян.төг)	үүнээс иргэдэд	Хүн		Бүх холбогдогч	Үйлдэгдсэн хэрэг				Урьд ял шийтгэл эдэлж байсан хүн		Гарсан бүх гэмт хэрэгт эзлэх %	Зөрүү Change (+,-)		
			нас барсан	гэмтсэн		бүлээр		согтуугаар		тоо	хэрэгт эзлэх %			тоо	хэрэгт эзлэх %
						тоо	хэрэгт эзлэх %	тоо	хэрэгт эзлэх %						
			of whom to individuals	People		Total	Crime committed by		Criminal charge period did not expired		Compo-			2001.03	
of damage (thous.tog)	died	number of injured	number of offenders	group of people	drunk people	num-ber	percent	num-ber	percent	position	2000.03				
Алтанбулаг	5580.5	5580.5	1	1	8	2	25.0%	2	25.0%			5.0%	6		
Аргалант	909.0	909.0		2	6	1	16.7%	1	16.7%			3.8%	1		
Архуст	100.0	100.0	1		2			1	50.0%	1	50.0%	1.3%	-4		
Батсүмбэр	2053.0	2053.0	3		6	1	16.7%	2	33.3%			3.8%	2		
Баян	185.0	185.0		1					2				-5		
Баяндэлгэр	57.8	57.8		1	2			2	100.0%			1.3%	-2		
Баянжаргалан			1		1			1	100.0%			0.6%	-1		
Баян-Өнжүүд	168.1	168.1	1	1	4							2.5%	-3		
Баянхангай	415.0	415.0	2	2	6	1	16.7%	2	33.3%	2	33.3%	3.8%	1		
Баянцагаан	2000.0	2000.0	2		2							1.3%	-2		
Баянцогт													-12		
Баянцандмань	477.0			1	2			1	50.0%	1	50.0%	1.3%	-9		
Борнуур			2	4	3							1.9%	-7		
Бүрэн													-5		
Дэлгэрхаан	454.0	454.0		3	7	3	42.9%	1	14.3%			4.4%			
Жаргалант	700.0	700.0	1	1	5					1	20.0%	3.1%	-16		
Заамар	5050.0	4492.2	3	4	7			1	14.3%			4.4%	6		
Лүн	1250.0	1250.0			5	1	20.0%			3	60.0%	3.1%	2		
Мөнгөнморьт	2315.0	725.0	1		4			1	25.0%	1	25.0%	2.5%	2		
Өндөрширээт	1645.3	1560.0			3	1	33.3%			2	66.7%	1.9%	-7		
Сүмбэр				2	1					1	100.0%	0.6%	-7		
Сэргэлэн	1069.5	1069.5	2	5	9	2	22.2%	3	33.3%			5.7%	-7		
Угтаал				2	4	1	25.0%	1	25.0%			2.5%	-2		
Цээл	785.0	785.0		2	6			2	33.3%	2	33.3%	3.8%	1		
Эрдэнэ	2592.1	2489.1	1	4	6	1	16.7%	3	50.0%			3.8%			
Эрдэнсант	10440.0	10440.0	3	5	14	3	21.4%	2	14.3%	1	7.1%	8.8%	3		
Зуунмод	6637.1	6253.1	3	14	39	5	12.8%	9	23.1%	3	7.7%	24.5%	-20		
ЗХХ газар	1103.0	700.0		1	7	1	14.3%			7	100.0%	4.4%	-14		
Аймгийн дүн	45986.4	42386.3	27	56	159	23	14.5%	37	23.3%	25	15.7%	100.0%	-99		
2000-03	86409.6	80148.2	22	99	232	32	13.8%	63	27.2%	50	21.6%				
1999-03	68746.7	52613.5	15	66	172	31	18.0%	48	27.9%	28	16.3%				
1998-03	90085.7	56666.5	19	66	220	31	14.1%	41	18.6%	42	19.1%				
1997-03	55726.0	42465.6	20	54	222	57	25.7%	40	18.0%	38	17.1%				
Зөрүү (тоогоор) 2001.03-2000.03	-40423.2	-37761.9	5	-43	-73	-9		-26		-25					
2001.03-1999.03	-22760.3	-10227.2	12	-10	-13	-8		-11		-3					
2001.03-1998.03	-44099.3	-14280.2	8	-10	-61	-8		-4		-17					
2001.03-1997.03	-9739.6	-79.3	7	2	-63	-34		-3		-13					
Зөрүү (хувиар) 2001.03-2000.03	-46.8%	-47.1%	22.7%	-43.4%	-31.5%	-28.1%		-41.3%		-50.0%					
2001.03-1999.03	-33.1%	-19.4%	80.0%	-15.2%	-7.6%	-25.8%		-22.9%		-10.7%					
2001.03-1998.03	-49.0%	-25.2%	42.1%	-15.2%	-27.7%	-25.8%		-9.8%		-40.5%					
2001.03-1997.03	-17.5%	-0.2%	35.0%	3.7%	-28.4%	-59.6%		-7.5%		-34.2%					
Зөрүү (нэгжээр) 2001.03-1999.03							0.7%		-3.9%			-5.8%			
2001.03-1998.03							-3.6%		-4.6%			-0.6%			
2001.03-1997.03							0.4%		4.6%			-3.4%			
							-11.2%		5.3%			-1.4%			

Хэрэгт холбогдогчийн хүйс, нас, нийгмийн байдал, боловсрол - сүмдаар

	Бүх холбогдогч	Ү ү н э э с												
		эмэгтэй	Насын бүлгээр				Ажил мэргэжил				Боловсролоор			
	14-17		18-30	31-35	36-аас дээш	Ажилчин, малчин	Албан хаагч	Ажил, сургуульгүй	Бусад	Дээд	Дунд	Бага	Боловсролгүй	
	Total number of offenders	of whom												
female	by age group				by occupation				by educational level					
	14-17	18-30	31-35	36-and above age	Worker, herd-men	Officer	Unemployed, uneducated	Others	Higher education	Completed secondary school	Completed primary school	Uneducated persons		
Алтанбулаг	8		5		3	1		7			4	2	2	
Аргалант	6		5		1	3		3	1		3	2		
Архуст	2				2	1		1					2	
Батсүмбэр	6	2	3	1				6			1	1	4	
Баян														
Баяндэлгэр	2			1	1	1		1			1		1	
Баянжаргалан	1				1		1				1			
Баян-Өнжүүд	4	1	1	1	1	3		1			3		1	
Баянхангай	6	1	4	1	1	1		5			4	1	1	
Баянцагаан	2		2					1	1		1	1		
Баянцогт														
Баянчандмань	2		2					2			2			
Борнуур	3		2	1		2		1		1	2			
Бүрэн														
Дэлгэрхаан	7		5		1	1		7			2		5	
Жаргалант	5		1	4				5			4		1	
Заамар	7			3	2	2	1	5	1		4	1	2	
Лүн	5			1	1	3		4	1		3		2	
Мөнгөнморьт	4	1		1	1	2		4			2	1	1	
Өндөрширээт	3			3			1	2			1	1	1	
Сүмбэр	1				1			1			1			
Сэргэлэн	9			8	1			6	2	2	5	1	1	
Угтаал	4		2	2				2	2		2	2		
Цээл	6			4		2	1	5			2	1	3	
Эрдэнэ	6			4		2	1	5			2	1	3	
Эрдэнэсант	14		2	9		3	4	10		1	8		5	
Зуунмод	39	6		18	5	16	14	21	1	2	29	6	2	
ЗХХ газар	7			4	3					7	6		1	
Аймгийн дүн	159	9	15	83	20	41	34	5	105	15	7	93	21	38
2000-03	232	18	10	116	32	74	47	4	151	30	10	147	27	48
1999-03	172	5	15	78	24	55	32	8	107	25	11	105	25	31
1998-03	220	17	17	117	23	63	55	6	128	31	8	138	23	51
1997-03	222	6	10	125	38	49	35	3	145	39	10	154	38	20
2001.03-2000.03	-73	-9	5	-33	-12	-33	-13	1	-46	-15	-3	-54	-6	-10
Зөрүү 2001.03-1999.03	-13	4		5	-4	-14	2	-3	-2	-10	-4	-12	-4	7
(тоогоор) 2001.03-1998.03	-61	-8	-2	-34	-3	-22	-21	-1	-23	-16	-1	-45	-2	-13
2001.03-1997.03	-63	3	5	-42	-18	-8	-1	2	-40	-24	-3	-61	-17	18
2001.03-2000.03	-31.5%	-50.0%	50.0%	-28.4%	-37.5%	-44.6%	-27.7%	25.0%	-30.5%	-50.0%	-30.0%	-36.7%	-22.2%	-20.8%
Зөрүү 2001.03-1999.03	-7.6%	80.0%		6.4%	-16.7%	-25.5%	6.3%	-37.5%	-1.9%	-40.0%	-36.4%	-11.4%	-16.0%	22.6%
(хувиар) 2001.03-1998.03	-27.7%	-47.1%	-11.8%	-29.1%	-13.0%	-34.9%	-38.2%	-16.7%	-18.0%	-51.6%	-12.5%	-32.6%	-8.7%	-25.5%
2001.03-1997.03	-28.4%	50.0%	50.0%	-33.6%	-47.4%	-16.3%	-2.9%	66.7%	-27.6%	-61.5%	-30.0%	-39.6%	-44.7%	90.0%

Хэрэгт холбогдогчийн хүйс, нас, нийгмийн байдал, боловсрол.

(сумаар, хувиар)

	эмэгтэй	Насаар				Ажил мөргөжлөл				Боловсрол				
		14-17	18-30	31-35	36-аас дээш	Ажилчин малчин	Ажлын хаагч	Ажилсуруульгүй	Бусад	Дээд	Дунд	Бага	Боловсролгүй	
		by age group				by occupation				by educational level				
female	14-17	18-30	31-35	36-and above age	Worker, herdmen	Officer	Unemployed, uneducated	Others	Higher education	Completed secondary school	primary school	Uneducated persons		
Алтанбулаг			62.5%		37.5%	12.5%		87.5%				50.0%	25.0%	25.0%
Аргалант			83.3%		16.7%	50.0%		50.0%		16.7%		50.0%	33.3%	
Архуст					100.0%	50.0%		50.0%						100.0%
Батсүмбэр		33.3%	50.0%	16.7%				100.0%				16.7%	16.7%	66.7%
Баян					50.0%	50.0%		50.0%				50.0%		50.0%
Баянцолор					50.0%	50.0%		50.0%				50.0%		50.0%
Баянжаргалан						100.0%						100.0%		
Баян-Өнжүүд	25.0%	25.0%	25.0%	25.0%	25.0%	75.0%		25.0%				75.0%		25.0%
Баянхайтай	16.7%		66.7%	16.7%	16.7%	16.7%		83.3%				66.7%	16.7%	16.7%
Баяншагаан		100.0%						50.0%				50.0%		
Баянцогт														
Баянцэндэмь			100.0%					100.0%				100.0%		
Борнуур			66.7%	33.3%		66.7%		33.3%		33.3%		66.7%		
Бүрэн														
Дэлгэрхаан		71.4%		14.3%	14.3%			100.0%				28.6%		71.4%
Жаргалант		20.0%	80.0%					100.0%				80.0%		20.0%
Заамар			42.9%	28.6%	28.6%	14.3%		71.4%	14.3%			57.1%	14.3%	28.6%
Лүн			20.0%	20.0%	60.0%			80.0%	20.0%			60.0%		40.0%
Мөнхнөмрөлт	25.0%		25.0%	25.0%	50.0%			100.0%				50.0%	25.0%	25.0%
Өндөрширэгт			100.0%			33.3%		66.7%				33.3%	33.3%	33.3%
Сүмбэр				100.0%				100.0%				100.0%		
Сэргэлэн			88.9%	11.1%			11.1%	66.7%	22.2%	22.2%		55.6%	11.1%	11.1%
Утгаал		50.0%	50.0%					50.0%	50.0%			50.0%		50.0%
Цол			66.7%		33.3%	16.7%		83.3%				33.3%	16.7%	50.0%
Эрдэнэ			66.7%		33.3%	16.7%		83.3%				33.3%	16.7%	50.0%
Эрдэнсант		14.3%	64.3%		21.4%	28.6%		71.4%		7.1%		57.1%		35.7%
Зуунмод	15.4%		46.2%	12.8%	41.0%	35.9%	7.7%	53.8%		2.6%	5.1%	74.4%	15.4%	5.1%
ЗХХ газар			57.1%	42.9%						100.0%		85.7%		14.3%
Айвгийн дүн	5.66%	9.43%	52.20%	12.58%	25.79%	21.38%	3.14%	66.04%	9.43%	4.40%	58.49%	13.21%	23.90%	
2000-03	7.76%	4.31%	50.00%	13.79%	31.90%	20.26%	1.72%	65.09%	12.93%	4.31%	63.36%	11.64%	20.68%	
1999-03	2.91%	8.72%	45.35%	13.95%	31.98%	18.60%	4.65%	62.21%	14.53%	6.40%	61.05%	14.53%	18.02%	
1998-03	7.73%	7.73%	53.18%	10.45%	28.64%	25.00%	2.73%	58.18%	14.09%	3.64%	62.73%	10.45%	23.18%	
1997-03	2.70%	4.50%	56.31%	17.12%	22.07%	15.77%	1.35%	65.32%	17.57%	4.50%	69.37%	17.12%	9.01%	
2001.03-2000.03	-2.10%	5.12%	2.20%	-1.21%	-6.11%	1.13%	1.42%	0.95%	-3.50%	0.09%	-4.87%	1.57%	3.21%	
Зөрүү 2001.03-1999.03	2.75%	0.71%	6.85%	-1.37%	-6.19%	2.78%	-1.51%	3.83%	-5.10%	-1.99%	-2.56%	-1.33%	5.88%	
(нэгжээр) 2001.03-1998.03	-2.07%	1.71%	-0.98%	2.12%	-2.85%	-3.62%	0.42%	7.86%	-4.66%	0.77%	-4.24%	2.75%	0.72%	
2001.03-1997.03	2.96%	4.93%	-4.11%	-4.54%	3.71%	5.62%	1.79%	0.72%	-8.13%	-0.10%	-10.88%	-3.91%	14.89%	

Хэрэг гарсан газар, олон цаг.

Он-Year		Газар-Place			Өдөр-Days			Цаг-Hours			
		Гудамж талбайд	Ажлын газар	Гэр, орон сууцанд	Ажлын work	Ажлын week-end	Баяр ёслолын celebrate	07-13	13-19	19-22	22-06
		street	office	dwelling	work	weekend	celebrate				
2001-03		34	21	28	118	35	14	23	40	20	85
2000-03		29	30	70	194	65	8	41	64	43	119
1999-03	Тоо	13	29	65	154	62	6	18	71	40	93
1998-03		6	53	79	208	85	4	18	80	52	147
1997-03		14	44	48	158	37	13	21	68	34	75
2001-03		20.24%	12.50%	16.67%	70.24%	20.83%	8.33%	13.69%	23.81%	11.90%	50.60%
2000-03		10.86%	11.24%	26.22%	72.66%	24.34%	3.00%	15.36%	23.97%	16.10%	44.57%
1999-03	Хувийн хэсэг	5.86%	13.06%	29.28%	69.37%	27.93%	2.70%	8.11%	31.98%	18.02%	41.89%
1998-03		2.02%	17.85%	26.60%	70.03%	28.62%	1.35%	6.06%	26.94%	17.51%	49.49%
1997-03		6.73%	21.15%	23.08%	75.96%	17.79%	6.25%	10.10%	32.69%	16.35%	36.06%
2001.03-2000.03	Зөрүү	5	-9	-42	-76	-30	6	-18	-24	-23	-34
2001.03-1999.03	(тоогоор)	21	-8	-37	-36	-27	8	5	-31	-20	-8
2001.03-1998.03		28	-32	-51	-90	-50	10	5	-40	-32	-62
2001.03-1997.03		20	-23	-20	-40	-2	1	2	-28	-14	10
2001.03-2000.03	Зөрүү	9.38%	1.26%	-9.55%	-2.42%	-3.51%	5.34%	-1.67%	-0.16%	-4.20%	6.03%
2001.03-1999.03	(нэгжээр)	14.38%	-0.56%	-12.61%	0.87%	-7.09%	5.63%	5.58%	-8.17%	-6.11%	8.70%
2001.03-1998.03		18.22%	-5.35%	-9.93%	0.20%	-7.79%	6.99%	7.63%	-3.13%	-5.60%	1.10%
2001.03-1997.03		13.51%	-8.65%	-6.41%	-5.72%	3.04%	2.08%	3.59%	-8.88%	-4.44%	14.54%

Шүүхийн шийдвэр гүйцэтгэл

Шүүхийн шийдвэр гүйцэтгэлийн тасгийн оны эхний 3 сарын мэдээгээр ажиллагаа хийгдэж байгаа 943 гүйцэтгэх хуудсанд нийт 407.5 сая ₮-ийн төлбөр тэтгэлэг ногдов. Үүнээс 18 гүйцэтгэх хуудсанд ногдох 6.3 сая ₮-ийн материалд шүүхийн байцаан шийтгэх ажиллагаа хийгдэж, биелүүлбэл зохих 401.2 сая ₮-өөс 33.1 сая ₮-ийг биелүүлж бодит биелэлтийн хувь 7.8 байна.

Бодитой биелүүлсэн 82 гүйцэтгэх хуудсаар тооцоход нэг гүйцэтгэх хуудсанд дунджаар 0,33 сая ₮ ногдлоо.

Аймгийн шүүхийн шийдвэр гүйцэтгэлийн ажлын 2001 оны 03 сарын мэдээ

	Ажиллагаа хийгдэж байгаа материал		Хасагдах БША хийгдэж байгаа		Биелүүлбэл зохих		Бодитой биелүүлсэн		Бодит биелэлтийн хувь	Үлдэгдэл	
	Гүйцэтгэх хуудасны тоо	мян.төг	Гүйцэтгэх хуудасны тоо	мян.төг	Гүйцэтгэх хуудасны тоо	мян.төг	Гүйцэтгэх хуудасны тоо	мян.төг		Гүйцэтгэх хуудасны тоо	мян.төг
1 Шийдвэр гүйцэтгэлийн журмаар төлүүлэх нийт төлбөр тэтгэлэг бүгд	943	407451.9	18	6287.5	925	401164.4	100	33122.5	7.80%	825	368041.9
Ү Банкны байгууллагад төлөх	24	24480.7			24	24480.7	1	2734.3	11.17%	23	21746.4
Ү Нийгмийн даатгалын байгууллагад төлөх	15	176003.3			15	176003.3	1	6671.8	3.79%	14	169331.5
э Татварын болон орон нутгийн төсөвт орох	211	30286.3			211	30286.3	18	7413.2	24.48%	193	22873.1

Тайлбар: БША- Байцаан шийтгэх ажиллагаа хийгдэж байгаа

Санхүүгийн хяналт, шалгалт

Санхүүгийн хяналт, шалгалтын хэлтэс 1 дүгээр улирлын байдлаар 5 байгууллагад хяналт, шалгалт хийж нийт 82,8 сая ₮-ийн төлбөр зөрчил илрүүлсэнээс төлүүлбэл зохих төлбөр, зөрчил 76,6 сая ₮, төлбөр зөрчлийн барагдуулалт 33,8 хувьтай байна. Урьд онуудын төлбөр зөрчлийн барагдуулалт 78,18 хувь болж өмнөх сараас 0,49 нэгжээр нэмэгджээ.

Аймгийн СХШ хэлтсийн баримтын шалгалтын
актын биелэлтийн 2001 оны 1 дүгээр улирлын мэдээ

᠕мян.₮

	Төлбөр зөрчлийн нийт дүн	Төлүүлбэл зохиц төлбөрийн дүн	Үүнээс		Барагдуулсан		дутуу төлөлт		Биелэл- тийн хувь
			Төсөвт	Тухайн байгуулла гад	Төсөвт	Тухайн байгуулла гад	Төсөвт	Тухайн байгуулла гад	
1 Төв-оргил ХК	38388.8	37518.2	259.1	37259.1			259.1	37259.1	
2 Аймгийн НҮГ	9133.8	3899.6	3502.1	397.5	34.0	397.5	3468.1		11.1%
3 Боловсрол соёлын төв	841.5	729.5	458.7	270.8			458.7	270.8	
4 Зуунмод ЗДТГ газар	21603.9	21603.9	6304.1	15299.8		12896.0	6304.1	2403.8	59.7%
5 Цэцэрлэгүүд	12807.3	12807.3	237.3	12570.0		12570.0	237.3		98.1%
2001 оны 1 дүгээр улирлын дүн	82775.3	76558.5	10761.3	65797.2	34.0	25863.5	10727.3	39933.7	33.8%
Урьд онуудын үлдэгдэлээс барагдсан дүн	550471.2	465211.5	233324.0	231887.5	134309.8	229414.7	99014.2	2472.8	78.18%

Засаг даргын дэргэдэх Статистикийн хэлтсийн
дарга Ж.Отгончулуун