

Засаг даргын дэргэдэх Статистикийн хэлтэс

и танаа



Төв аймгийн эдийн засаг, нийгмийн байдлын

тухай *танилцуулга*

(2001 оны эхний 4 сар)

Зуунмод

2001.05.06

Гарчиг

• Нийгэм эдийн засгийн үзүүлэлтүүд	2-4
• Төсөв, мөнгө, нийгмийн даатгал, нийгмийн халамж	5-18
• Хэрэглээний үнэ тариф, ХАА-н бүтээгдэхүүний үнэ	19-28
• Ажилгүйчүүд	29-33
• Хөдөө аж ахуй	34-46
• Аж үйлдвэр	47-53
• Барилга	54-55
• Холбоо	56-57
• Эрүүл мэнд	58-63
• Гэмт хэрэг	64-69
• Бусад	70-74

Нийгэм, эдийн засгийн үндсэн үзүүлэлтүүд.

Аймгийн эдийн засаг, нийгмийн зарим үндсэн үзүүлэлтүүдийг их багаар нь зэрэгцүүлэн байдлаар гаргаж танилцуулгад оруулав.

	Хэмжээ нэгж	2001 оны эхний 4 сар				
		Аймгийн дундаж	Хамгийн			
			их	бага		
Хүн амын нягтрал	хүн	1.3	Зуунмод	770.1	Мөнгөнморьт	0.3
			Сүмбэр	5.7	Эрдэнэ	0.3
			Баянчандмань	5.7	Баянцагаан	0.4
			Борнуур	3.7	Сэргэлэн	0.6
			Жаргалант	3.2	Баян-Өнжүүл	0.6
Төрөх насны 1000 эмэгтэйд ногдох төрөлт	хүн	15	Дэлгэрхаан	38	Сэргэлэн	2
			Зуунмод	28	Баянөнжүүл	3
			Эрдэнэсант	20	Архуст	4
			Лүн	18	Баяндэлгэр	5
			Цээл	18	Баянчандмаь	6
1000 хүнд ногдох нас баралт	хүн	2	Угтаал	4	Сэргэлэн	0
			Алтанбулаг	3	Баянөнжүүл	0
			Баянцагаан	3	Борнуур	0
			Баянжаргалан	3	Сүмбэр	1
			Мөнгөнморьт	3	Бүрэн	1
Хөдөлмөрийн насны 10000 хүнд ногдох ажилгүйчүүдийн тоо	хүн	250	Угтаал	1337	Баяндэлгэр	21
			Аргалант	554	Баянөнжүүл	50
			Баянхангай	460	Бүрэн	84
			Батсүмбэр	420	Эрдэнэ	95
			Цээл	389	Алтанбулаг	112
Амьд төрсөн 1000 хүүхдэд ногдох нас баралт	хүн	16	Мөнгөнморьт	125	Эрдэнэсант	0
			Лүн	67	Лүн	0
			Зуунмод	39	Сүмбэр	0
					Угтаал	0
					Заамар	0
10000 хүн тутмаас халдварт өвчнөөр өвчлөгчид	хүн	37	Баянжаргалан	146	Дэлгэрхаан	0
			Зуунмод	118	Угтаал	0
			Алтанбулаг	70	Баянчандмаь	0
			Эрдэнэсант	66	Баянцагаан	1
			Сэргэлэн	36	Өндөрширээт	1
Орон нутгийн төсвийн орлогод зарлагын эзлэх хувь	%	24.44	Заамар	105.14	Банжаргалан	6.02
			Зуунмод	59.67	Баяндэлгэр	6.07
			Сэргэлэн	56.95	Баянөнжүүл	7.11
			Батсүмбэр	54.46	Сүмбэр	8.43
			Мөнгөнморьт	44.32	Баянхангай	8.68
Нэг хүнд ногдох төсвийн зарлага	мян-төг	18.29	Аргалант	22.52	Бүрэн	5.74
			Зуунмод	18.86	Заамар	5.98
			Баяндэлгэр	17.47	Дэлгэрхаан	6.97
			Баянцогт	16.74	Баянцагаан	7.81
			Баянчандмань	15.97	Эрдэнэсант	8.00
Нэг хүнд ногдох төсвийн орлого	мян-төг	4.47	Зуунмод	11.26	Баян-Өнжүүл	0.58
			Сэргэлэн	7.79	Бүрэн	0.69
			Заамар	6.28	Баянцагаан	0.78
			Батсүмбэр	5.68	Баянжаргалан	0.79
			Мөнгөнморьт	4.57	Баяндэлгэр	1.06

(үргэлжлэл)

	Хэмжих нэгж	2001 оны 04-р сар				
		Аймгийн дундаж	Хамгийн			
			их	бага		
1-р зэргийн гурил	төг	363	Баянжаргалан Угтаал Алтанбулаг Дэлгэрхаан Лүн	450 450 420 420 380	Баянчандмань Жаргалант Зуунмод Батсүмбэр Эрдэнэ	320 320 330 330 330
Хонины мах	төг	1143	Зуунмод Борнуур Эрдэнэ Баянчандмань Сүмбэр	1750 1700 1600 1500 1500	Баяндэлгэр Архуст Баянцагаан Өндөрширээт Дэлгэрхаан	700 700 800 800 800
Үхрийн мах	төг	1128	Зуунмод Эрдэнэ Борнуур Сэргэлэн Баянчандмань	1700 1600 1500 1400 1400	Архуст Дэлгэрхаан Өндөрширээт Баяндэлгэр Баян-өнжүүл	600 700 750 800 800
Цагаан будаа	төг	454	Эрдэнэсант Жаргалант Баян-өнжүүл Өндөрширээт Алтанбулаг	550 550 550 500 500	Лүн Баян Батсүмбэр Сэргэлэн Баянчандмань	400 400 400 400 400
Хатуу чихэр	төг	2135	Лүн Мөнгөнморьт Аргалант Борнуур Цээл	2700 2600 2500 2500 2500	Баянчандмань Аргалант Баянжаргалан Заамар Алтанбулаг	1750 1800 1800 1900 2000
Шингэн сүү	төг	443	Зуунмод Эрдэнэсант Сэргэлэн Баянхангай Өндөрширээт	700 600 600 600 600	Баян-Өнжүүл Мөнгөнморьт Батсүмбэр Жаргалант Заамар	300 300 300 300 300
Элсэн чихэр	төг	628	Баянцагаан Алтанбулаг Борнуур Архуст Баянцогт	750 700 700 650 650	Батсүмбэр Эрдэнэсант Лүн Баяндэлгэр Баянчандмань	550 550 550 600 600
гурилан боов	төг	859	Алтанбулаг Баянжаргалан Дэлгэрхаан Аргалант Баянцагаан	1000 1000 1000 1000 1000	Баян Лүн Сэргэлэн Батсүмбэр Баянцогт	600 750 750 800 800
Төмс	төг	289	Алтанбулаг Дэлгэрхаан Баянцагаан Баяндэлгэр Мөнгөнморьт	400 400 400 350 350	Бүрэн Лүн Сүмбэр Баянцогт Батсүмбэр	200 200 220 250 250
Сонгино	төг	502	Баянхангай Мөнгөнморьт Архуст Баян Баянжаргалан	650 600 600 600 600	Баянхангай Лүн Жаргалант Эрдэнэ Дэлгэрхаан	300 400 400 400 450

(ҮРГЭЛЖЛЭЛ)

	Хэмжих нэгж measuring unit	Эхний 4 сар - In first 4 months			
		Аймгийн дун болон дундаж Total and average	Хамгийн		
			их highest	бага lowest	
Төл бойжилтийн хувь Percentage of survivals	Хувь percent	89.42%	Дэлгэрхаан 100.0% Сэргэлэн 100.0% Баянцагаан 100.0% Эрдэнэсант 99.58% Бүрэн 99.40%	Баян 40.92% Сүмбэр 48.66% Жаргалант 56.24% Баянцогт 64.04% Борнуур 72.36%	
Том малын зүй бус хорогдлын оны эхний мөлд эзлэх хувь Percentage of losses to total livestock at the beginning of year	Хувь percent	14.83%	Баян 45.37% Баянцагаан 43.32% Баянжаргалан 26.02% Сэргэлэн 24.30% Архуст 20.54%	Мөнгөнморьт 1.13% Дэлгэрхаан 1.93% Заамар 3.00% Бүрэн 3.29% Баяндэлгэр 4.67%	
16-гаас дээш насны 10000 хүнд ногдох гэмт хэрэг Number of offences per 10000 population of 16 and above ages	Хүн people	37.87	Сэргэлэн 72.25 Алтанбулаг 63.99 Баянхангай 57.75 Лүн 56.27 Эрдэнэсант 56.18	Баянцагаан 5.57 Баянцогт 7.39 Баяндэлгэр 8.94 Бүрэн 13.48 Сүмбэр 17.65	



Т ө с ө в , м ө н г ө

Төсвийн орлого оны эхний 4 сард 439,6 сая, зарлага 1799,1 сая ₮ болж, төсвийн алдагдал 1359,5 сая ₮ болов. Төсвийн орлогын төлөвлөгөө 157,0 хувь биелэгдэж, үндсэн нэрийн татварын орлогуудаас Хүн амын, Аж ахуйн нэгжийн, Өмчийн, Тусгай зориулалтын, Татварын бус орлогын татварын төлөвлөгөө биелэгдээгүйн дээр; хүн амын орлогын татвараас хувиараа аж ахуй эрхэлсний, мал бүхий иргэний орлого, өмчийн орлогын албан татвараас бууны татвар, бусад татвар, төлбөр хураамжаас улсын тэмдэгтийн хураамж, ойгоос түүлээ мод ашигласны, агнуурын нөөц ашигласны төлбөр, түүгээмэл тархацтай ашигт малтмал ашигласны төлбөр; татварын бус орлогоос ногдол ашиг, төсөвт газрын өөрийн орлого, хүү торгуулийн, нэр заагдаагүй бусад орлогын төлөвлөгөөнүүд биелэгдсэнгүй.

Төсвийн орлогын гүйцэтгэл.

BUDGET REVENUE OF ,thous tog

Орлогын төрлүүд. Types of revenue	2000 оны мөн үеийн гүйцэтгэл	2001 оны эхний 04 сар			2001-04 % хувь	Орлогд эзлэх % 2001 он
		Төлөв- лөгөө	Гүйцэт- гэл	ТБ %		
I. ОРЛОГО - Бүгд (И+У) REVENUE -TOTAL	243838.8	279992.4	439645.5	157.0%	180.3%	100.0%
II. Урсгал орлого (III+IV) current revenue	243838.8	277856.0	437740.0	157.5%	179.5%	99.6%
III Татварын орлого (1+2+3+4) tax revenue	216750.2	222873.7	403283.0	180.9%	186.1%	91.7%
1. Орлогын албан татвар (1.1+1.2) Income tax	62587.2	90885.9	85037.3	93.6%	135.9%	19.3%
1.1. Хүн амын орлогын албан татвар Individuals Income tax	57179.5	83765.9	80175.9	95.7%	140.2%	18.2%
цалин, хөд-сөөс, гүүнтэй адилгах ор хувиараа аж ахуй эрхэлсний орлого	39030.9	44144.4	62668.3	142.0%	160.6%	14.3%
орлогыг тухай бүр төд-х боломжгүй хувийн мал бүхий иргэний орлого	1078.9	1958.2	1362.6	69.6%	126.3%	0.3%
хадгаламжийн хүүгийн орлого	10263.0	8147.2	10398.2	127.6%	101.3%	2.4%
хувьцааны ногдол ашиг, хувь хүртэгчийн бусад орлого	6806.7	29516.1	5746.8	19.5%	84.4%	1.3%
1.2. Аж ахуйн нэгжийн орлогын татвар Corporate Income tax	5407.7	7120.0	4861.4	68.3%	89.9%	1.1%
2. Өмчийн татвар Property tax	5414.6	829.5	489.0	59.0%	9.0%	0.1%
Уд хөдлөх хөрөнгийн бууны албан татвар	4939.6	475.0	489.0	59.0%	102.9%	0.1%
3. Дотоодын бараа үйлчилгээний татвар Domestic goods and services	60847.8	59907.4	192148.8	320.7%	315.8%	43.7%
онцгой татвар	35165.1	31319.3	154825.7	494.3%	440.3%	35.2%
дотоодын арьхны (НӨАТ)	25682.7	28588.1	37323.1	130.6%	145.3%	8.5%
4. Тусгай зориулалтын орлого	25697.5	17595.9	15185.4	86.3%	59.1%	3.5%
үүнээс Автотээврийн болон өөрөө явагч хэрэг- слийн албан татвар	25697.5	17595.9	15185.4	86.3%	59.1%	3.5%
5. Бусад албан татвар, төлбөр, хураамж Other taxes	62203.1	53655.0	110422.5	205.8%	177.5%	25.1%
а. Улсын тэмдэгтийн хураамж	1313.2	4054.1	2634.9	65.0%	200.6%	0.6%
б. Ашигт малтмалын нөөцийн төлбөр	10627.2	1000.0	45246.7	4524.7%		10.3%
г. Газрын төлбөр	34379.3	33590.0	46155.4	137.4%	134.3%	10.5%
д. Ойгоос түүлээ, мод ашигласны төлбөр	9984.9	13687.5	13473.0	98.4%	134.9%	3.1%
е. Ашигт малтмалаас бусад байгалийн баялаг ашиглахад олгох эрхийн зөвшөөрлийн хураамж	2.0	8.0	479.0			0.1%
Ж. Агнуурын нөөц ашиг-төлбөр, агнах барих зөв-хур	76.3	150.0	30.0	20.0%		0.0%
и. Түүгээмэл тархацтай аш-малт-ашиг-сны төлб		72.0	52.5			0.0%
л. Ращаван, Ус ашигласны төлбөр	5820.2	1093.4	2351.0	215.0%		0.5%
м. Бусад төлбөр хураамж						
IV. -Татварын бус орлого Non-tax revenue	27088.6	54982.3	34457.0	62.7%	127.2%	7.8%
а. Хувьцааны ногдол ашиг		726.6	60.0			0.0%
б. Төсөвт газрын өөрийн орлого	13039.8	29270.2	20928.2	71.5%		4.8%
в. Хүү торгуулийн орлого	9377.8	14242.8	5608.3	39.4%	59.8%	1.3%
г. Түрээсийн орлого		6104.4	4432.9	72.6%		1.0%
д. Бусад орлого	4671.0	4638.3	3427.6	73.9%	73.4%	0.8%
V. -Хөрөнгө борлуулсны орлого Capital revenue		2136.4	1905.5	89.2%		0.4%
а. Өмч хувьчлалын орлого						
в. Төрийн өмч худалдсаны орлого		2,136.4	1,905.5	89.2%		0.4%

Нийт зарлага
total expenditure

EXPENDITURE SECTOR	2000 оны мөн уеийн гүйцэтгэл	2001 оны эхний 4 сар			2001-4% 2000-4	Зарлагад эзлэх % 2001 он
		Төлөвлөгөө	Гүйцэтгэл	ТБ %		
Бүх зарлагын дүн	1468538.4	1738013.1	1799155.0	103.5%	122.5%	100.0%
1.Цалин хөлс	585055.2	744113.1	711105.7	95.6%	121.5%	39.52%
2.Нийгмийн даатгалын шимтгэл	150779.1	150840.4	169392.4	112.3%	112.3%	9.42%
3.Эрүүл мэндийн даатгалын хураамж	12293.2	32467.3	7864.0	24.2%	64.0%	0.44%
4.Бараа үйлчилгээний бусад зардал	711819.5	804784.7	895973.0	111.3%	125.9%	49.80%
-гэрэл цахилгаан	29999.9	59082.7	62800.9	106.3%	209.3%	7.01%
-түдш халаалт	267534.2	401087.4	364281.9	90.8%	136.2%	40.66%
-тээвэр сатахуун	73783.8	45373.4	78266.6	172.5%	106.1%	8.74%
-шуудан холбоо	6945.3	14232.0	17678.4	124.2%	254.5%	1.97%
-цэвэр бохир ус	6251.1	11933.0	16738.7	140.3%	267.8%	1.87%
-хичээл практикийн зардал	1742.4	8833.0	3737.7	42.3%	214.5%	0.42%
-хоол	39305.0	64973.6	59291.6	91.3%	150.9%	6.62%
-эм	61233.3	56378.8	74371.2	131.9%	121.5%	8.30%
-нормын хувцасны зардал	4117.1	8081.7	12276.6	151.9%	298.2%	1.37%
-эд хогшил худалдан авах	14427.5	6240.5	22880.0	366.6%	158.6%	2.55%
-урсгал зардал	14316.0	11794.9	17522.1	148.6%	122.4%	1.96%
-байрны түрээс	36.0	797.0	#DIV/0!		2213.9%	0.09%
-ТАХ-ын нэг хүүхдийн сургалт төлбөр	24931.3	29665.5	21790.4	73.5%	87.4%	2.43%
-бусад зардал	167196.6	87108.2	143539.9	164.8%	85.9%	16.02%
5.Татаас ба урсгал шилжүүлэг	8591.4	5807.6	14819.9	255.2%	172.5%	100.00%
а.Урсгал шилжүүлэг	8591.4	5807.6	14819.9	255.2%	172.5%	100.00%
-Оюутаны тэтгэлэг						
-Нэг удаагийн тэтгэмж,урамшуулал	8591.4	5807.6	14819.9	255.2%	172.5%	100.00%
6.Хөрөнгийн зардал ба эргэж төлөгдөх цэвэр зээл (226+227+228+229)						
- Төсвийн хөрөнгө оруулалт						
- Замын сангийн хөрөнгө оруулалт						
- Их засвар						
- Эргэж төлөгдөх цэвэр зээл						
Төсөвт байгууллагын: Оны эхний дансны үлдэгдэл:Тайлангийн хугацаам	18432.7		13519.2		73.3%	
Санхүүгийн байгууллагын: Оны эхний харилцах дансны үлдэгдэл:Тайлангийн эцсийн	19154.2		29753.2		155.3%	
Төсөвт:Өслөгийн үлдэгдэл	2902.8		105200		3624.1%	
байгууллагын:Авлагын үлдэгдэл	6998.5		99452.9		1421.1%	
Төсөвт:Өслөгийн үлдэгдэл	1374091.4		1137352.6		82.8%	
байгууллагын:Авлагын үлдэгдэл	198496.6		256269.9		129.1%	

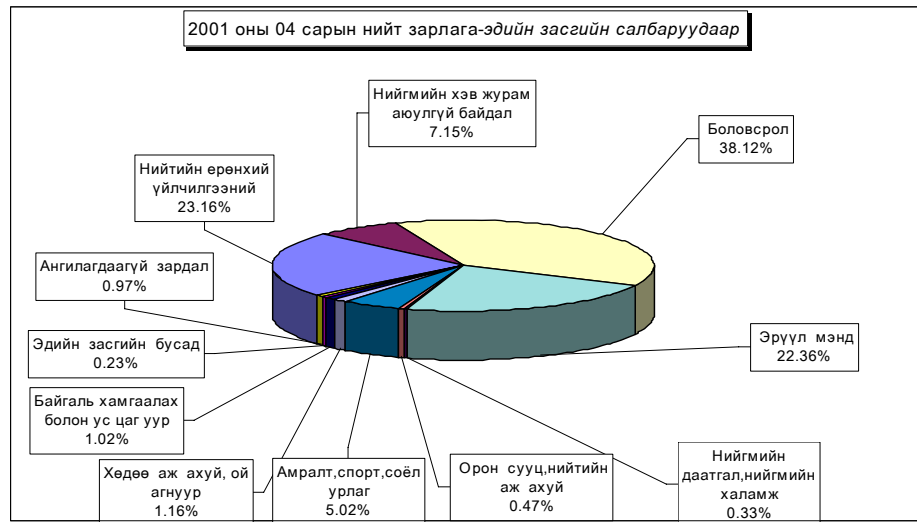

Нийт зарлагаас.
from total EXPENDITURE

EXPENDITURE SECTOR	2000 оны мөн үеийн гүйцэтгэл	2001 оны эхний 4 сар			Нийт зар- лагад ээлэх %	Зарлагад ээлэх % 2001 он
		Төлөв- лөгөө	Гүйцэт- гэл	ТБ %		
01 . Нийтийн ерөнхий үйл-ний зарлага	346205.1	321295.3	416673.4	129.7%	23.16%	100.0%
1.Цалин хөлс	131639.4	143766.5	146973.1	102.2%	8.17%	35.3%
2.Нийгмийн даатгалын шимтгэл	34600.1	31053.5	37237.6	119.9%	2.07%	8.9%
3.Эрүүл мэндийн даатгалын хураамж	1994.1	6900.8	2317.6	33.6%	0.13%	0.6%
4.Бараа үйлчилгээний бусад зардал	174885.1	136535.2	221079.0	161.9%	12.29%	53.1%
-гэрэл цахилгаан	7525.4	10200.7	17731.4	173.8%	0.99%	8.0%
-түлш халаалт	37485.6	61317.4	74551.8	121.6%	4.14%	33.7%
-тээвэр шатахуун	41496.6	14617.7	39102.5	267.5%	2.17%	17.7%
-шуудан холбоо	3131.3	7446.7	9750.1	130.9%	0.54%	4.4%
-цэвэр бохир ус	2172.2	2644.7	4966.6	187.8%	0.28%	2.2%
-хичээл практикийн зардал	248.4					
-хоол	2054.6	600.0	1828.1	304.7%	0.10%	0.8%
-эм			123.2		0.01%	0.1%
-нормын хувцасны зардал	350.5	190.9	386.2	202.3%	0.02%	0.2%
-эд хогшил худалдан авах	997.4	1135.1	7032.6		0.39%	3.2%
-урсгал зардал	4272.3	2573.6	7386.2	287.0%	0.41%	3.3%
-байрны түрээс			752.6		0.04%	0.3%
-ТАХ-ын нэг хүүхдийн сургалт төлбө	6191.7	8543.3	5279.1	61.8%	0.29%	58.2%
-бусад зардал	68959.1	27265.1	52188.6	191.4%	2.90%	23.6%
5.Татаас ба урсгал шилжүүлэг	3086.4	3039.3	9066.1	298.3%	0.50%	100.0%
-Нэг удаагийн тэтгэмж,урамшуулал	3086.4	3039.3	9066.1	298.3%	0.50%	100.0%
6.Хөрөнгө оруулалт						
7.Их засвар						
03 . Нийгмийн хэв журам аюулгүй байдал	105200.2	118364.5	128691.8	108.7%	7.15%	100.0%
1.Цалин хөлс	62661.9	67679.3	66447.3	98.2%	3.69%	51.6%
2.Нийгмийн даатгалын шимтгэл	1745.0	4737.5	4460.0	94.1%	0.25%	3.5%
3.Эрүүл мэндийн даатгалын хураамж	6200.0		1103.8		0.06%	0.9%
4.Бараа үйлчилгээний бусад зардал	34193.3	44585.5	54510.7	122.3%	3.03%	42.4%
-гэрэл цахилгаан	314.5	2267.1	1774.5	78.3%	0.10%	3.3%
-түлш халаалт	15000.0	25634.4	19800.0	77.2%	1.10%	36.3%
-тээвэр шатахуун	4810.9	7008.0	9227.1	131.7%	0.51%	16.9%
-шуудан холбоо	708.9	963.5	2184.1	226.7%	0.12%	4.0%
-цэвэр бохир ус	373.5	1218.9	1029.9	84.5%	0.06%	1.9%
-хичээл практикийн зардал	290.8		54.0		0.00%	0.1%
-хоол	2482.8	2557.6	3220.8	125.9%	0.18%	5.9%
-эм	39.4					
-нормын хувцасны зардал	214.4	486.5	1553.3	319.3%	0.09%	2.8%
-эд хогшил худалдан авах	912.0		3037.0		0.17%	5.6%
-урсгал зардал	1072.1	162.6	3341.7	2055.2%	0.19%	6.1%
-байрны түрээс						
-ТАХ-ын нэг хүүхдийн сургалт төлбө	1000.0	1029.2	200.0	19.4%	0.01%	9.2%
-бусад зардал	6974.0	3257.7	9088.3		0.51%	16.7%
5.Татаас ба урсгал шилжүүлэг	400.0	1362.2	2170.0	159.3%	0.12%	1.7%
-Нэг удаагийн тэтгэмж,урамшуулал	400.0	1362.2	2170.0	159.3%	0.12%	100.0%
6.Хөрөнгө оруулалт						
7.Их засвар						

Нийт зарлагаас.
from total EXPENDITURE

EXPENDITURE SECTOR	2000 оны мөн үеийн гүйцэтгэл	2001 оны эхний 4 сар			Нийт зар- лагад эзлэх %	Зарлагад эзлэх % 2001 он
		Төлөв- лөгөө	Гүйцэт- гэл	ТБ %		
04 . Боловсрол	512617.4	751769.2	685887.8	91.2%	38.12%	100.0%
1.Цалин хөлс	238713.6	350080.2	318214.6	90.9%	17.69%	46.4%
2.Нийгмийн даатгалын шимтгэл	63375.4	75617.3	83521.4	110.5%	4.64%	12.2%
3.Эрүүл мэндийн даатгалын хураамж	1796.4	16803.8	2900.5	17.3%	0.16%	0.4%
4.Бараа үйлчилгээний бусад зардал	206524.8	309267.9	279442.4	90.4%	15.53%	40.7%
-гэрэл цахилгаан	9261.8	27458.7	23067.3	84.0%	1.28%	8.3%
-түлш халаалт	139700.7	189771.2	162188.3	85.5%	9.01%	58.0%
-тэвэр шатахуун	3581.5	1807.0	3165.3	175.2%	0.18%	1.1%
-шуудан холбоо	352.9	1596.4	1893.4	118.6%	0.11%	0.7%
-цэвэр бохир ус	1589.9	3716.4	3913.4	105.3%	0.22%	1.4%
-хичээл практикийн зардал	1168.6	8833.0	3019.3	34.2%	0.17%	1.1%
-хоол	17535.2	40566.0	39442.2	97.2%	2.19%	14.1%
-эм	16.4		69.8		0.00%	0.0%
-нормын хувцасны зардал	52.9	2480.0	862.4	34.8%	0.05%	0.3%
-эд хогшил худалдан авах	7764.8	1492.2	1966.6	131.8%	0.11%	0.7%
-урсгал зардал	653.7	5100.0	1048.7	20.6%	0.06%	0.4%
-байрны түрээс						
-ТАХ-ын нэг хүүхдийн сургалт төлбө	10615.4	11708.1	13897.7	118.7%	0.77%	768.3%
-бусад зардал	14231.0	14738.9	24908.0	169.0%	1.38%	8.9%
5.Татаас ба урсгал шилжүүлэг	2207.2		1808.9		0.10%	100.0%
-Нэг удаагийн тэтгэмж,урамшуулал	2207.2		1808.9		0.10%	100.0%
6.Хөрөнгө оруулалт						
7.Их засвар						
05 . Эрүүл мэнд	349503.6	376816.9	402331.5	106.8%	22.36%	100.0%
1.Цалин хөлс	113051.6	138766.5	137278.8	98.9%	7.63%	34.1%
2.Нийгмийн даатгалын шимтгэл	45024.8	29973.5	34221.1	114.2%	1.90%	8.5%
3.Эрүүл мэндийн даатгалын хураамж	2146.6	6660.8	793.1	11.9%	0.04%	0.2%
4.Бараа үйлчилгээний бусад зардал	186765.8	200517.5	229142.3	114.3%	12.74%	57.0%
-гэрэл цахилгаан	10278.8	15220.5	14581.3	95.8%	0.81%	6.4%
-түлш халаалт	42728.2	63908.4	57292.7	89.6%	3.18%	25.0%
-тэвэр шатахуун	21812.0	18766.2	24770.4	132.0%	1.38%	10.8%
-шуудан холбоо	1642.6	1808.5	1901.1	105.1%	0.11%	0.8%
-цэвэр бохир ус	769.8	2459.6	5148.0	209.3%	0.29%	2.2%
-хичээл практикийн зардал	21.6		644.1		0.04%	0.3%
-хоол	16966.0	19950.0	14046.5	70.4%	0.78%	6.1%
-эм	61177.5	55905.8	74026.2	132.4%	4.11%	32.3%
-нормын хувцасны зардал	3497.5	4422.2	9131.7	206.5%	0.51%	4.0%
-эд хогшил худалдан авах	4741.3	278.0	2840.3	1021.7%	0.16%	1.2%
-урсгал зардал	8098.9	3472.2	3628.5	104.5%	0.20%	1.6%
-байрны түрээс	36.0		44.4		0.00%	0.0%
-ТАХ-ын нэг хүүхдийн сургалт төлбө	5510.2	6216.9	1090.8	17.5%	0.06%	121.7%
-бусад зардал	9485.4	8109.2	19996.3	246.6%	1.11%	8.7%
5.Татаас ба урсгал шилжүүлэг	2514.8	898.6	896.2	99.7%	0.05%	100.0%
-Нэг удаагийн тэтгэмж,урамшуулал	2514.8	898.6	896.2	99.7%	0.05%	100.0%
6.Хөрөнгө оруулалт						
7.Их засвар						
8.ЭМД-аас санхүүжсэн зардал		152400.0	123188.1	80.8%	6.85%	30.6%

Нийт зарлагаас.
from total EXPENDITURE

EXPENDITURE SECTOR	2000 оны мөн үеийн гүйцэтгэл	2001 оны эхний 4 сар			Нийт зар- лагад эзлэх %	Зарлагад эзлэх % 2001 он
		Төлөв- лөгөө	Гүйцэт- гэл	ТБ %		
06 . Нийгмийн даатгал,нийгмийн халамж	4231.3	4916.0	6017.8	122.4%	0.334%	100.0%
1.Цалин хөлс	1487.5	1424.8	1527.3	107.2%	0.085%	25.4%
2.Нийгмийн даатгалын шимтгэл	220.4	307.7	360.9	117.3%	0.020%	6.0%
3.Эрүүл мэндийн даатгалын хураамж	12.8	68.4	6.8	9.9%	0.000%	0.1%
4.Бараа үйлчилгээний бусад зардал	2505.6	2767.6	3952.9	142.8%	0.220%	65.7%
-гэрэл цахилгаан	243.9	175.9	484.2	275.3%	0.027%	12.2%
-түлш халаалт		1284.6	1600.0	124.6%	0.089%	40.5%
-тээвэр шатахуун	356.0	359.0	120.9	33.7%	0.007%	3.1%
-шуудан холбоо	221.4	226.2	265.5	117.4%	0.015%	6.7%
-цэвэр бохир ус	168.0	104.5	212.9	203.7%	0.012%	5.4%
-хичээл практикийн зардал						
-хоол	266.4	300.0	254.0		0.014%	6.4%
-эм						
-нормын хувцасны зардал						
-эд хөгшил худалдан авах	12.0		109.3		0.006%	2.8%
-урсгал зардал	6.0		95.8		0.005%	2.4%
-байрны түрээс						
-ТАХ-ын нэг хүүхдийн сургалт төлбөг	152.0		341.0	#DIV/0!	0.019%	5.7%
-бусад зардал	1079.9	317.4	469.3	147.9%	0.026%	11.9%
5.Татаас ба урсгал шилжүүлэг	5.0	347.5	169.9	48.9%	0.009%	100.0%
-Нэг удаагийн тэтгэмж,урамшуулал	5.0	347.5	169.9	48.9%	0.009%	100.0%
6.Хөрөнгө оруулалт						
7.Их засвар						
07. Орон сууц,нийтийн аж ахуй	5686.5	7332.0	8506.8	116.0%	0.473%	100.0%
1.Гудамжны гэрэлтүүлэг цэвэрлэгээ	5686.5	7332	8506.8	116.0%	0.473%	100.0%
2.Ундааны цэвэр усны хангамж						
08 . Амралт,спорт,соёл урлаг	63244.2	90868.2	90311.4	99.4%	5.020%	100.0%
1.Цалин хөлс	17852.8	22694.0	21979.2	96.9%	1.222%	24.3%
2.Нийгмийн даатгалын шимтгэл	3297.8	4901.9	5320.1	108.5%	0.296%	5.9%
3.Эрүүл мэндийн даатгалын хураамж	56.0	1089.3	142.2	13.1%	0.008%	0.2%
4.Бараа үйлчилгээний бусад зардал	41949.6	62183.0	62676.1	100.8%	3.484%	69.4%
-гэрэл цахилгаан	2198.8	2781.8	4499.4	161.7%	0.250%	7.2%
-түлш халаалт	29901.8	51458.2	44036.6	85.6%	2.448%	70.3%
-тээвэр шатахуун	443.5	691.8	546.8	79.0%	0.030%	0.9%
-шуудан холбоо	142.4	250.0	414.2	165.7%	0.023%	0.7%
-цэвэр бохир ус	1168.7	1278.8	1380.3		0.077%	2.2%
-хичээл практикийн зардал	13.0		20.3		0.001%	0.0%
-хоол						
-эм						
-нормын хувцасны зардал	1.8	351.6	302.0		0.017%	0.5%
-эд хөгшил худалдан авах		903.5	3431.7		0.191%	5.5%
-урсгал зардал	150.7	486.5	800.9	164.6%	0.045%	1.3%
-байрны түрээс						
-ТАХ-ын нэг хүүхдийн сургалт төлбөг	912.0	1112.0	485.0	43.6%	0.027%	250.3%
-бусад зардал	7016.9	2868.8	6758.9	235.6%	0.376%	10.8%
5.Татаас ба урсгал шилжүүлэг	88.0		193.8		0.011%	100.0%
- Оюутаны тэтгэлэг	88.0		193.8		0.011%	100.0%
6.Хөрөнгө оруулалт						
7.Их засвар						

Нийт зарлагаас.
from total EXPENDITURE

EXPENDITURE SECTOR	2000 оны мөн үеийн гүйцэтгэл	2001 оны эхний 4 сар			Нийт зар- лагад ээлэх %	Зарлагад ээлэх % 2001 он
		Төлөв- лөгөө	Гүйцэт- гэл	ТБ %		
10. Ходоо аж ахуй, ой агнуур	10110.0	22435.7	20790.2	92.7%	1.156%	100.0%
1.Цалин хөлс	4115.7	5586.5	5555.7	99.4%	0.309%	26.7%
2.Нийгмийн даатгалын шимтгэл	730.4	1206.6	1153.9	95.6%	0.064%	5.6%
3.Эрүүл мэндийн даатгалын хураамж		268.1				
4.Бараа үйлчилгээний бусад зардал	4973.9	15214.5	13565.6	89.2%	0.754%	65.2%
-гэрэл цахилгаан		583.3	269.5	46.2%	0.015%	2.0%
-түлш халаалт	2337.0	6760.0	4627.4	68.5%	0.257%	34.1%
-тээвэр шатахуун	338.0	1325.0	974.5	73.5%	0.054%	7.2%
-шуудан холбоо	185.3	643.9	433.1	67.3%	0.024%	3.2%
-цэвэр бохир ус		399.9	50.1	12.5%	0.003%	0.4%
-хичээл практикийн зардал						
-хоол						
-эм		473.0	152.0	32.1%	0.008%	1.1%
-нормын хувцасны зардал		110.0				
-эд хогшил худалдан авах		2431.7	4420.0	181.8%	0.246%	32.6%
-урсгал зардал	62.3		909.5		0.051%	6.7%
-байрны түрээс						
-ТАХ-ын нэг хүүхдийн сургалт төлбө		500.0				
-бусад зардал	2051.3	1987.7	1729.5	87.0%	0.096%	12.7%
5.Татаас ба урсгал шилжүүлэг	290.0	160.0	515.0	321.9%	0.029%	100.0%
-Нэг удаагийн тэтгэмж,урамшуулал	290.0	160.0	515.0	321.9%	0.029%	100.0%
6.Хөрөнгө оруулалт						
7.Их засвар						
12. Тээвэр ,Холбоо						
1. Хотын нийтийн тээврийн зардал						
13.. Байгаль хамгаалах болон ус цаг уур	18245.2	19008.9	18290.1	96.2%	1.017%	100.0%
1.Цалин хөлс	13204.4	12482.5	11491.1	92.1%	0.639%	62.8%
2.Нийгмийн даатгалын шимтгэл	1544.4	2689.7	2769.8	103.0%	0.154%	15.1%
3.Эрүүл мэндийн даатгалын хураамж	87.3	597.7	600.0	100.4%	0.033%	3.3%
4.Бараа үйлчилгээний бусад зардал	3409.1	3239.0	3429.2	105.9%	0.191%	18.7%
-гэрэл цахилгаан	176.7	394.7	393.3	99.6%	0.022%	11.5%
-түлш халаалт	380.9	379.4	185.1	48.8%	0.010%	5.4%
-тээвэр шатахуун	897.1	322.7	184.5	57.2%	0.010%	5.4%
-шуудан холбоо	497.9	1113.5	743.4	66.8%	0.041%	21.7%
-цэвэр бохир ус	9.0	110.2	37.5	34.0%	0.002%	1.1%
-хичээл практикийн зардал						
-хоол						
-эм						
-нормын хувцасны зардал		40.5	41.0	101.2%	0.002%	1.2%
-эд хогшил худалдан авах						
-урсгал зардал			160.8		0.009%	4.7%
-байрны түрээс						
-ТАХ-ын нэг хүүхдийн сургалт төлбө	550.0	556.0	496.8	89.4%	0.028%	14.5%
-бусад зардал	897.5	322.0	1186.8	368.6%	0.066%	34.6%
5.Татаас ба урсгал шилжүүлэг						
-Нэг удаагийн тэтгэмж,урамшуулал						
6.Хөрөнгө оруулалт						
7.Их засвар						

Нийт зарлагаас.
from total EXPENDITURE

EXPENDITURE SECTOR	2000 оны мөн үеийн гуйцэтгэл	2001 оны эхний 4 сар			Нийт зар- лагад ээлэх %	Зарлагад ээлэх % 2001 он
		Төлөв- лөгөө	Гүйцэт- гэл	ТБ %		
14. Эдийн засгийн бусад	3945.1	4856.4	4220.7	86.9%	0.235%	100.0%
1.Цалин хөлс	2328.3	1632.8	1638.6	100.4%	0.091%	38.8%
2.Нийгмийн даатгалын шимтгэл	240.8	352.7	347.6	98.6%	0.019%	8.2%
3.Эрүүл мэндийн даатгалын хураамж		78.4				
4.Бараа үйлчилгээний бусад зардал	1376.0	2792.5	2234.5	80.0%	0.124%	52.9%
-гэрэл цахилгаан						
-түлш халаалт		573.8				
-тээвэр шахахуун	48.2	476.0	174.6	36.7%	0.010%	7.8%
-шуудан холбоо	62.6	183.3	93.5	51.0%	0.005%	4.2%
-цэвэр бохир ус						
-хичээл практикийн зардал						
-хоол		1000.0	500.0		0.028%	22.4%
-эм						
-н ормын хувцасны зардал						
-эд хогшил худалдан авах			42.5		0.002%	1.9%
-урсгал зардал			150.0		0.008%	6.7%
-байрны түрээс						
-ТАХ-ын нэг хүүхдийн сургалт төлбөр						
-бусад зардал	1265.2	559.4	1273.9	227.7%	0.071%	57.0%
5.Тагаас ба урсгал шилжүүлэг						
-Нэг удаагийн тэтгэмж, урамшуулал						
6.Хөрөнгө оруулалт						
7.Их засвар						
14. Ангилалдаагүй зардал	49549.8	20350.0	17433.5	85.7%	0.969%	100.0%
1. Нөөц хөрөнгө	9660.0	6600.0	5760.3	87.3%	0.320%	33.0%
2.Хуваарилагдаагүй зардал	39889.8	13750.0	11673.2	84.9%	0.649%	67.0%

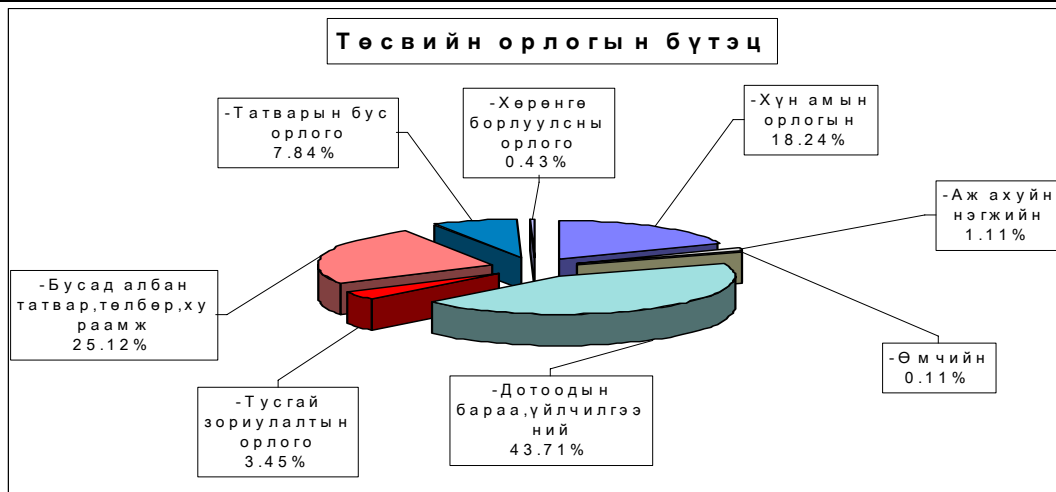

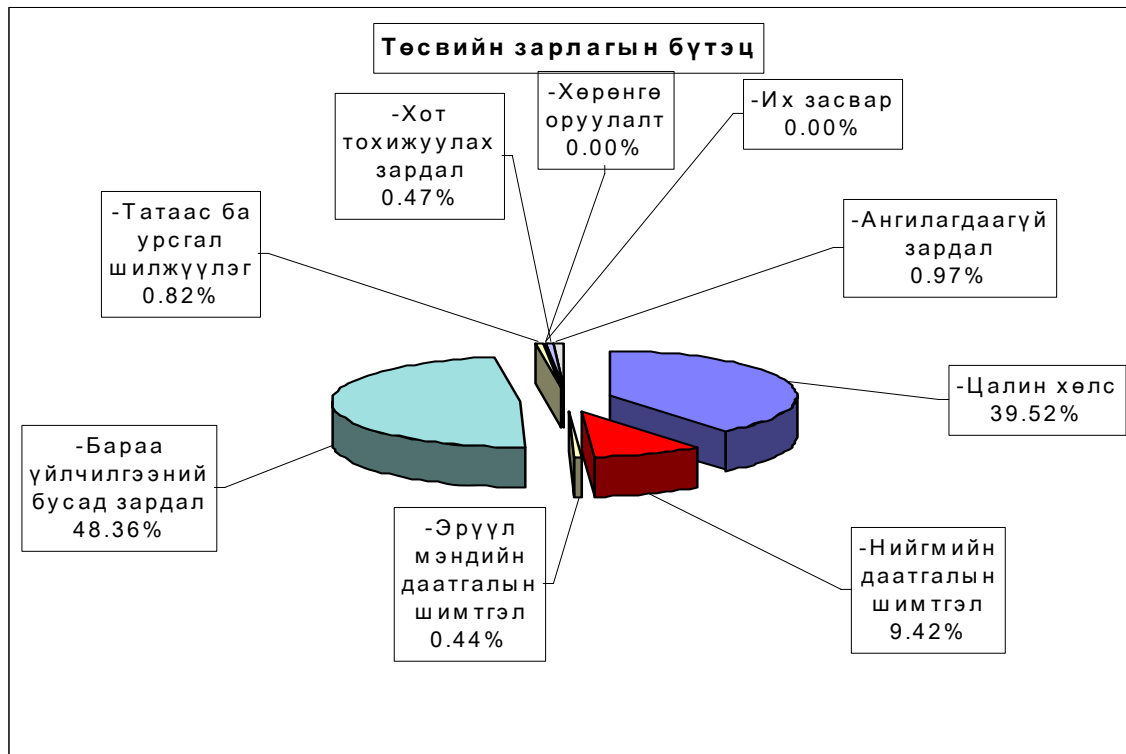

Орон нутгийн төсвийн орлого 439,6 сая ₮ болж төлөвлөгөө 151,7 хувиар биелэгдэж, төсвийн зарлага 1174,2 сая ₮-т хүрч орлогоос давсан зарлага 779,0 сая ₮ болов. Орон нутгийн төсвийн орлогын төлөвлөгөөг дүнгээр нь Цээл, Алтанбулаг, Дэлгэрхаан, Эрдэнэсант, Баянхангай, Баянжаргалан, Архуст, Баянцагаан, Лүн сумд 8,6 саяас 55,0 мянган ₮-өөр тасалдууллаа.

Орон нутгийн төсвийн орлого, зарлагыг сумдаар .
 LOCAL BUDGET,EXPENDITURE SOMS,as of first 4 months,thous tog

Soms	О Р Л О Г О , REVENUE			З А Р Л А Г А , EXPENDITURE			НИЙТ ДҮНД ЭЗЛЭХ ХУВЬ		Орлогыг Зарлагад	Сумдад өгсөн дотан
	Жилийн эхнээс			Жилийн эхнээс			Орлогод	Зарлагад		
	Төлөвлөгөө	Гүйцэтгэл	ТБ хувь	Төлөвлөгөө	Гүйцэтгэл	ТБ хувь				
АБ	8550.0	4026.5	47.1%	28200.0	29376.0	104.2%	0.92%	1.63%	13.71%	25000.0
АР	3744.0	4170.0	111.4%	41500.0	43449.0	104.7%	0.95%	2.41%	9.60%	42321.8
АТ	4456.0	3589.2	80.5%	23910.0	24197.0	101.2%	0.82%	1.34%	14.83%	21607.1
БС	21182.9	37143.0	175.3%	65200.0	68202.3	104.6%	8.45%	3.79%	54.46%	40943.9
БА	5280.0	5475.4	103.7%	22500.0	19221.3	85.4%	1.25%	1.07%	28.49%	21500.0
БД	1203.0	1908.4	158.6%	30560.0	31454.8	102.9%	0.43%	1.75%	6.07%	32569.2
БЖ	2485.1	1405.8	56.6%	22500.0	23337.5	103.7%	0.32%	1.30%	6.02%	21000.0
БӨ	1148.8	1607.9	140.0%	21890.0	22609.5	103.3%	0.37%	1.26%	7.11%	19500.0
БХ	3895.2	2111.9	54.2%	22310.0	24327.6	109.0%	0.48%	1.35%	8.68%	25399.6
БЦ	3018.5	2185.3	72.4%	20540.0	21770.4	106.0%	0.50%	1.21%	10.04%	15400.0
БТ	5011.0	5194.2	103.7%	35600.0	38881.5	109.2%	1.18%	2.16%	13.36%	31728.2
БЧ	4580.2	9277.1	202.5%	46420.0	51782.7	111.6%	2.11%	2.88%	17.92%	41484.7
БН	7081.1	15637.5	220.8%	43810.0	46848.2	106.9%	3.56%	2.60%	33.38%	29900.0
БҮ	1775.0	2543.7	143.3%	20610.0	21160.3	102.7%	0.58%	1.18%	12.02%	17600.0
ДХ	5550.0	2806.4	50.6%	18500.0	16981.3	91.8%	0.64%	0.94%	16.53%	19665.0
ЖА	12764.0	13279.2	104.0%	50988.0	53401.2	104.7%	3.02%	2.97%	24.87%	41879.2
ЗА	20188.6	38032.5	188.4%	32850.0	36173.0	110.1%	8.65%	2.01%	105.14%	
ЛҮ	9076.3	9021.3	99.4%	30400.0	32587.5	107.2%	2.05%	1.81%	27.68%	31733.6
ММ	9009.4	9934.3	110.3%	24500.0	22417.1	91.5%	2.26%	1.25%	44.32%	21545.1
ӨШ	2556.4	3184.9	124.6%	31560.0	33484.3	106.1%	0.72%	1.86%	9.51%	26834.4
СҮ	2023.5	2228.7	110.1%	25420.0	26452.7	104.1%	0.51%	1.47%	8.43%	25596.9
СЭ	4257.0	17404.4	408.8%	28560.0	30562.6	107.0%	3.96%	1.70%	56.95%	18000.0
УГ	7145.0	11045.8	154.6%	38710.0	43390.4	112.1%	2.51%	2.41%	25.46%	42500.0
ЦЭ	14439.0	5874.0	40.7%	48800.0	54131.0	110.9%	1.34%	3.01%	10.85%	45148.2
ЭР	7299.4	11193.4	153.3%	32899.0	34568.2	105.1%	2.55%	1.92%	32.38%	38666.9
ЭС	11241.0	8651.2	77.0%	42850.0	44851.0	104.7%	1.97%	2.49%	19.29%	43827.6
ЗМ	81582.0	166266.8	203.8%	262312.1	278632.3	106.2%	37.82%	15.49%	59.67%	183150.8
ТӨ	19450.0	44446.7	228.5%	624114.0	624904.3	100.1%	10.11%	34.73%	7.11%	562935.8
ОНД	260542.4	395198.8	151.7%	1113899.1	1174250.7	105.4%	89.89%	65.27%	33.66%	924502.2
ДҮН	279992.4	439645.5	157.0%	1738013.1	1799155.0	103.5%	100.00%	100.00%	24.44%	1487438.0

төсвийн зарлагыг сумдаар .
EXPENDITURE SOMS,as of flrst 4 months,thous tog

Soms	З А Р Л А Г А , EXPENDITURE			НИЙТ ЗАРЛАГААС			
	Жилийн эхнээс			Цалин	Зарла гад эз %	НДШ, ЭМД	бараа үйлч бусад
	Төлөвлөгөө	Гүйцэтгэл	ТБ хувь				
АБ	28200.0	29376.0	104.2%	14823.8	50.46%	2122.6	12429.6
АР	41500.0	43449.0	104.7%	14527.4	33.44%	4869.1	24052.5
АТ	23910.0	24197.0	101.2%	12973.5	53.62%	3598.1	7625.4
БС	65200.0	68202.3	104.6%	25991.7	38.11%	9483.2	32727.4
БА	22500.0	19221.3	85.4%	11411.5	59.37%	2987.7	4822.1
БД	30560.0	31454.8	102.9%	11102.7	35.30%	3511.3	16840.8
БЖ	22500.0	23337.5	103.7%	10953.4	46.93%	2554.1	9830.0
БӨ	21890.0	22609.5	103.3%	11304.7	50.00%	2223.0	9081.8
БХ	22310.0	24327.6	109.0%	12079.0	49.65%	3303.9	8944.7
БЦ	20540.0	21770.4	106.0%	12424.5	57.07%	1400.0	7945.9
БТ	35600.0	38881.5	109.2%	16546.7	42.56%	7417.4	14917.4
БЧ	46420.0	51782.7	111.6%	24643.0	47.59%	3336.1	23803.6
БН	43810.0	46848.2	106.9%	21307.6	45.48%	6428.9	19111.7
БҮ	20610.0	21160.3	102.7%	15595.0	73.70%	1691.0	3874.3
ДХ	18500.0	16981.3	91.8%	8757.1	51.57%	1154.6	7069.6
ЖА	50988.0	53401.2	104.7%	29762.7	55.73%	7857.3	15781.2
ЗА	32850.0	36173.0	110.1%	13925.2	38.50%	1154.5	21093.3
ЛҮ	30400.0	32587.5	107.2%	15915.0	48.84%	4343.8	12328.7
ММ	24500.0	22417.1	91.5%	10512.6	46.90%	2110.7	9793.8
ӨШ	31560.0	33484.3	106.1%	13031.3	38.92%	3127.5	17325.5
СҮ	25420.0	26452.7	104.1%	15898.7	60.10%	3828.1	6725.9
СЭ	28560.0	30562.6	107.0%	10971.5	35.90%	2687.2	16903.9
УГ	38710.0	43390.4	112.1%	21702.6	50.02%	5114.0	16573.8
ЦЭ	48800.0	54131.0	110.9%	22449.1	41.47%	11748.0	19933.9
ЭР	32899.0	34568.2	105.1%	11860.5	34.31%	3598.2	19109.5
ЭС	42850.0	44851.0	104.7%	20506.7	45.72%	6743.9	17600.4
ЗМ	262312.1	278632.3	106.2%	90708.0	32.55%	23911.2	164013.1
ТӨ	624114.0	624904.3	100.1%	209420.2	33.51%	44951.0	370533.1
ОНД	1113899.1	1174250.7	105.4%	501685.5	42.72%	132305.4	540259.8
ДҮН	1738013.1	1799155.0	103.5%	711105.7	39.52%	177256.4	910792.9

Төсвийн зарлага төсөвт байгууллагаар .
 EXPENDITURE Government organization, as of first 4 months,
 thous tog (мян-төг)

	З А Р Л А Г А , EXPENDITURE			НИЙТ ЗАРЛАГААС				ОЛГОСОН ТАГААС
	Жилийн эхнээс			Цалин	Зарлагад эзлэх %	НДШ, ЭМД	бараа үйлч бусад	
	Төлөв	Гүйцэт	ТБ хувь					
ИТХ	5800.0	5177.1	89.3%	2227.5	43.0%	534.1	2415.5	6000.0
ЗДТГ	67000.0	66879.5	99.8%	22585.9	33.8%	5962.6	38331.0	71366.9
ТХШХ	4000.0	2790.8	69.8%	1709.1	61.2%	361.3	720.4	4405.2
СТАТ-К	2500.0	2431.8	97.3%	1865.1	76.7%	492.4	74.3	2431.8
Хүү сув-л	15000.0	15433.6	102.9%	3650.6	23.7%	611.7	11171.3	15571.2
Болов төв	7000.0	6941.4	99.2%	2875.8	41.4%	750.5	3315.1	7500.0
Алт Сург	14200.0	11167.8	78.6%	4838.5		1636.3	4693.0	14289.6
Нэ-эмнэл	179885.0	183355.5	101.9%	45915.4	25.0%	13500.0	123940.1	118891.2
ЭМГазар	30100.0	24594.9	81.7%	13730.4	55.8%	2127.2	8737.3	32241.2
Өв-Жанч	30545.0	32508.9	106.4%	6422.9	19.8%	4180.0	21906.0	8134.8
ЭАХСХА	8368.0	10734.2	128.3%	4479.4	41.7%	875.6	5379.2	8928.0
ХЖХ	19800.0	17314.8	87.4%	3691.7	21.3%	770.8	12852.3	21867.2
Музей	9000.0	8442.1	93.8%	2608.9	30.9%	775.2	5058.0	9811.5
Ном сан	14500.0	14397.0	99.3%	1950.8	13.6%	498.2	11948.0	15758.2
БТСТөв	26100.0	26278.1	100.7%	3645.5	13.9%	962.3	21670.3	27200.0
Өг-Зус	1200.0	1012.5	84.4%	562.7		110.0	339.8	1600.0
Цаг уур	18000.0	18290.1	101.6%	11491.1	62.8%	3369.8	3429.2	19365.2
Хүү-байг	2000.0	1872.7	93.6%	504.1	26.9%	133.1	1235.5	2000.0
ХЭАХНий								
СХЗТөв	2000.0	2348.0	117.4%	1134.5	48.3%	214.5	999.0	
Цагдаа	88980.0	95430.8	107.2%	51332.9	53.8%	3859.7	40238.2	95279.2
Гал	21050.0	22034.8	104.7%	10259.6	46.6%	1103.8	10671.4	21353.9
БГТСалб	10850.0	11226.4	103.5%	4854.8	43.2%	600.3	5771.3	11235.2
ХААГаз	20100.0	20790.2	103.4%	5555.7	26.7%	1153.9	14080.6	24490.0
Ахмад	580.0	518.3	89.4%	300.0	57.9%	6.8	211.5	582.0
Халамж	5200.0	5499.5	105.8%	1227.3	22.3%	360.9	3911.3	5200.0
Нооц сан	6600.0	5760.3	87.3%				5760.3	5760.3
Гад А/Х	1500.0	1451.5	96.8%				1451.5	1451.5
ХО,Их Зас	4000.0	3921.2	98.0%				3921.2	3921.2
Ангил-гүй	8256.0	6300.5	76.3%				6300.5	6300.5
ДҮН	624114.0	624904.3	100.1%	209420.2	33.5%	44951.0	370533.1	562935.8

Монго, Зээл, Хадгаламж.

Монгол шуудан банкны салбар,ХАА-н банкны УБ төв салбарын харъяа тооцооны төвийн дүнгээр оны эхний 4 сарын байдлаар кассын орлого **1030,1** сая ₮, кассын зарлага **1010,4** сая ₮ болж, гүйлгээнд **35,8** сая ₮ байгаа нь өмнөх сараас **9,4** хувиар буурч байна.

Банкны кассын орлого, зарлага. (сая-төг) REVENUE, EXPENDITURE, BANK OF CASH mln tog

	Банкны кассын						Орлого % Зарлага Revenue to expenditure ratio, %
	Орлого revenue			Зарлага expenditure			
	Системийн банкны зузаат- гал	Бусад цэвэр орлого	Дүн Total	Системийн банкинд шилжүүл- сэн	Бусад цэвэр зарлага	Дүн Total	
Салбар, тооцооны кассуудын дүн	675.0	221.8	1030.1	0.0	975.4	1010.4	101.9%
Ү Total bank							
и -ХАА-н банкны тооцооны төв	675.0	221.8	896.8	-	883.8	883.8	101.5%
р Agriculture Bank							
у -Мон-шуудан банкны салбар	0.0	133.3	133.3	35.0	91.6	126.6	105.3%
н Post Givo Bank							

Хөдөө аж ахуйн банкны тооцооны төв аж ахуйн нэгж, байгууллагад жижиг үйлдвэрлэл, худалдааг дэмжих үүднээс зээл олгож, 4 сарын эцсийн байдлаар зээлийн өр **4,6** сая төгрөг байна.

Зээл (сая-төг) REMAINDER OF LOANS OUTSTANDING , at the end of month, mln tog

	зээлийн өрийн үлдэгдэл Loans outstandine		
	2001 01-01	2001 04-01	2001 05-01
	Салбар, тооцооны кассуудын дүн	0.0	6.6
Ү Total bank			
и -ХАА-н банкны тооцооны төв	0.0	6.6	4.6
р Agriculture Bank			
у -Мон-шуудан банкны салбар	0.0	0.0	0.0
н Post Givo Bank			

Иргэдийн хувийн хадгаламжинд 04-р сарын 30-ний байдлаар **60,7** сая төгрөг, байгууллагуудын хадгаламж **210,7** сая орчим төгрөгийн үлдэгдэл байгаа нь өмнөх сараасаа **5,3** хувиар өсч байна.

Иргэдийн хадгаламжийн үлдэгдэл, хүү (сая, төгрөгөөр) REMAINDER OF INDIVIDUAL DEPOSITS, RATE mln tog, by months %

	Хадгаламжийн үлдэгдэл Remainder deposits				Хадгаламжийн хүүний сарын дундаж хувь	
	2000 оны		2001 оны		Хуга- цаатай	Хуга- цаагүй
	01-01	12-30	04-01	05-01		
Салбар, тооцооны кассуудын дүн	0.0	33.0	71.3	60.7		
и Total bank						
и -ХАА-н банкны тооцооны төв		23.1	25.6	15.0	0.8	0.4
р Agriculture Bank						
у -Мон-шуудан банкны салбар		9.9	45.7	45.7	1.0	0.4
н Post Givo Bank						

Нийгмийн даатгал

Нийгмийн даатгалын байгууллагын мэдээгээр оны эхний 4 сард **НДШ-ийн** орлого **360.3** сая ₮ болж төлөвлөгөө **57,8** хувь биелэв. **НДШ-ийн** төлөвлөгөөг **Эрдэнэ, Баянхангай** сумдаас бусад бүх сумд **76,0-11.9** хувиар тасалдууллаа.

Тэтгэвэр, тэтгэмжинд **715,0** сая ₮ олгож, олголтын хувь **99,3** болов. Олголтыг **Батсүмбэр** сум ганцаараа **10,4** хувиар тасалжээ.

Нийгмийн даатгалын сангийн орлого, зарлага

(мянган ₮)	НДШ-ийн орлого					Олгосон тэтгэвэр, тэтгэмж			ЭМД-ын гэрээт санхүүжилт		
	Төлөвлөгөө	Гүйцэтгэл	Хувь	Өгсөн татаас	Орлого бүрд	Тэтгэвэр		Хувь	Олгох	Олгосон	Хувь
						Олгох	Олгосон				
Алтанбулаг	8900.0	4395.5	49.4%	21000.0	25395.5	25045.6	25045.6	100.0%	1900.0	1425.0	75.0%
Аргалант	9900.0	5029.5	50.8%	8000.0	13029.5	12972.0	12972.0	100.0%	1664.0	1248.0	75.0%
Архуст	7100.0	3949.0	55.6%	11000.0	14949.0	14625.6	14625.6	100.0%	1664.0	1248.0	75.0%
Батсүмбэр	17600.0	13248.9	75.3%	29000.0	42248.9	47913.2	42913.2	89.6%	3000.0	2250.0	75.0%
Баян	19800.0	10920.8	55.2%	9000.0	19920.8	19329.6	19329.6	100.0%	2664.0	1998.0	75.0%
Баяндэлгэр	9900.0	3433.1	34.7%	11000.0	14433.1	13519.6	13519.6	100.0%	1664.0	1248.0	75.0%
Баянжаргалан	5300.0	2800.0	52.8%	10000.0	12800.0	11930.8	11930.8	100.0%	1500.0	1125.0	75.0%
Баян-Өнжүүд	6600.0	2500.0	37.9%	15000.0	17500.0	17793.2	17793.2	100.0%	1332.0	999.0	75.0%
Баянхангай	5200.0	5372.4	103.3%	6000.0	11372.4	10926.4	10926.4	100.0%	1388.0	1041.0	75.0%
Баянцагаан	6700.0	2100.0	31.3%	17000.0	19100.0	19040.0	19040.0	100.0%	2332.0	1749.0	75.0%
Баянцогт	8400.0	7397.4	88.1%	14000.0	21397.4	21260.0	21260.0	100.0%	2664.0	1998.0	75.0%
Баянчандмань	16400.0	9985.9	60.9%	18000.0	27985.9	27956.0	27956.0	100.0%	2332.0	1749.0	75.0%
Борнуур	17800.0	9318.2	52.3%	26000.0	35318.2	34903.6	34903.6	100.0%	3000.0	2250.0	75.0%
Бүрэн	9000.0	2954.0	32.8%	20000.0	22954.0	23848.0	23848.0	100.0%	2000.0	1500.0	75.0%
Дэлгэрхаан	6700.0	2054.0	30.7%	12000.0	14054.0	14824.0	14824.0	100.0%	1664.0	1248.0	75.0%
Жаргалант	24200.0	15670.4	64.8%	28000.0	43670.4	43296.0	43296.0	100.0%	3332.0	2499.0	75.0%
Заамар	119000.0	37077.4	31.2%	0.0	37077.4	33378.0	33378.0	100.0%	3332.0	2499.0	75.0%
Лүн	14000.0	4200.0	30.0%	15000.0	19200.0	19640.0	19640.0	100.0%	3332.0	2499.0	75.0%
Мөнгөнморьт	8500.0	6875.1	80.9%	10000.0	16875.1	16440.0	16440.0	100.0%	2332.0	1749.0	75.0%
Өндөрширээт	5500.0	3031.5	55.1%	13000.0	16031.5	16280.0	16280.0	100.0%	2832.0	2124.0	75.0%
Сүмбэр	10700.0	5581.5	52.2%	8000.0	13581.5	13072.0	13072.0	100.0%	2664.0	1998.0	75.0%
Сэргэлэн	8300.0	3158.4	38.1%	14000.0	17158.4	17088.0	17088.0	100.0%	1500.0	1125.0	75.0%
Утгаал	21300.0	5116.4	24.0%	23000.0	28116.4	28416.0	28416.0	100.0%	3000.0	2250.0	75.0%
Цээл	26300.0	15457.4	58.8%	9000.0	24457.4	24108.0	24108.0	100.0%	2832.0	2124.0	75.0%
Эрдэнэ	9700.0	12497.7	128.8%	13000.0	25497.7	25656.0	25656.0	100.0%	2332.0	1749.0	75.0%
Эрдэнэсант	17500.0	10656.7	60.9%	25000.0	35656.7	36316.0	36316.0	100.0%	3332.0	2499.0	75.0%
Зуунмод	203300.0	155575.2	76.5%		155575.2	130464.8	130464.8	100.0%	73300.0	66975.0	91.4%
Рашаан сувилал									11600.0	11600.0	100.0%
Хорих, цэрэг									6396.0	4797.0	75.0%
Дүн	623600.0	360356.4	57.8%	385000.0	745356.4	720042.4	715042.4	99.3%	152884.0	129563.0	84.7%

Нийгмийн халамж

Нийгмийн халамж үйлчилгээний төвийн мэдээгээр оны эхний 4 сард сумдад нийт **163,7** сая ₮-ийн санхүүжилт хийгдэж, нийгмийн халамжийн тэтгэвэр, тэтгэмжийн олголт **100.0** хувь биелэв.

Нийгмийн халамжийн сангийн 2001 оны
4-р сарын санхүүжилтийн зарцуулалт.

(мянган-₮)

Сум	Хуваарилагдсан санхүүжилт	Нийгмийн халамжийн үйлчилгээнд зарцуулсан санхүүжилт	Олголтын хувь
Алтанбулаг	5606.0	5606.0	100.0%
Аргалант	2944.0	2944.0	100.0%
Архуст	4002.0	4002.0	100.0%
Батсүмбэр	10739.0	10739.0	100.0%
Баян	4900.0	4900.0	100.0%
Баяндэлгэр	4818.0	4818.0	100.0%
Баянжаргалан	4050.0	4050.0	100.0%
Баян-Өнжүүл	4240.0	4240.0	100.0%
Баянхангай	3914.0	3914.0	100.0%
Баянцагаан	5912.0	5912.0	100.0%
Баянцогт	5674.0	5674.0	100.0%
Баянчандмань	5046.0	5046.0	100.0%
Борнуур	6095.9	6095.9	100.0%
Бүрэн	5626.0	5626.0	100.0%
Дэлгэрхаан	4375.0	4375.0	100.0%
Жаргалант	8014.0	8014.0	100.0%
Заамар	6199.0	6199.0	100.0%
Лүн	4017.0	4017.0	100.0%
Мөнгөнморьт	3448.0	3448.0	100.0%
Өндөрширээт	3618.0	3618.0	100.0%
Сүмбэр	4200.0	4200.0	100.0%
Сэргэлэн	4994.0	4994.0	100.0%
Угтаал	5837.0	5837.0	100.0%
Цээл	5397.0	5397.0	100.0%
Эрдэнэ	5461.0	5461.0	100.0%
Эрдэнэсант	8722.0	8722.0	100.0%
Зуунмод	25900.0	25900.0	100.0%
Аймгийн дүн	163748.9	163748.9	100.0%



Ү н э , т а р и ф

а.Аймгийн төвд 2001 оны 4-р сард бараа үйлчилгээний үнэ тариф 2000 оны 12-р сарын 31-ныхтай харьцуулахад **12.0 %**, 2000 оны 4-р сарынхаас **16.62 %**-иар тус тус өслөө. 2001 оны 4-р сард бараа үйлчилгээний үнэ тариф дундажаар **3.73** хувиар өссөн нь өмнөх сарын үнэ тарифын өсөлтийн хувиас **1.70 нэгжээр өсчээ**.

Хэрэглээний бараа, үйлчилгээний үнийн индекс, 2001.IV
Consumer price index of certain goods and services, 2001.IV

/аймгийн төвд/ БҮЛЭГ		GROUP	хувь - percentage		
			2001-04/ 2000-12	2001-04/ 2000-04	2001-04/ 2001-03
Хүнсний бараа		Foodstuffs	129.06	144.38	108.99
᠘	Гурил, гурилан бүтээгдэхүүн	Flour and flour products	101.43	107.43	99.73
᠘	Мах, махан бүтээгдэхүүн	Meat and meat products	226.68	440.66	129.07
᠎	Сүү, сүүн бүтээгдэхүүн	Milk and dairy products	128.19	122.01	99.68
᠎	Саахар, чихэр, цай, жимс	Sugar, candy, tea, fruits	96.09	84.59	100.00
᠎	Төмс, хүнсний ногоо	Potatoes and vegetables	105.37	113.12	100.27
᠎	Хүнсний бусад бараа	Other foodstuffs	103.21	104.78	102.48
	Архи, ундаа, тамхи	Alcohol and tobacco	116.41	110.83	103.03
Хувцас, гутал, бөс бараа		Clothing, footwear and cloth	97.13	97.16	99.06
᠎	Эрэгтэй хүний хувцас	Men's clothing	92.65	81.45	99.10
᠎	Эмэгтэй хүний хувцас	Women's clothing	93.99	77.89	96.91
᠎	Хүүхдийн хувцас	Children's clothing	103.44	107.97	104.00
᠎	Бүх төрлийн гутал	Footwear	97.53	112.87	98.99
᠎	Хөвөн, бөс бараа	Cloth	109.81	123.54	100.00
Орон сууц, гүлш, цахилгаан		Housing, heating, electricity	112.39	103.86	100.00
Гэр ахуйн бараа		Household goods	99.22	97.44	98.97
Эм тариа, эмнэлгийн үйлчилгээ		Medical care and services	104.22	105.21	100.00
Тээвэр, холбооны үйлчилгээ		Transport and communication	99.59	100.14	100.00
Соёл, боловсролын бараа үйлчилгээ		Cultural goods and recreation	100.24	99.83	100.37
Бусад бараа, үйлчилгээ		Other goods and services	98.99	108.21	98.61
Ерөнхий (нийт) индекс		Overall index	112.00	116.62	103.73

Энэ сард хүнсний гол нэр төрлийн бүтээгдэхүүн **гоймон, хонь, үхрийн мах, дотор мах, хиам, шилтэй ногооны салат, ургамлын тос, майонез, архи, эрэгтэй хүний футболка, хохний даруулга, хүүхдийн футболка, хүүхдийн жинсэн өмд, хүүхдийн пүүз, жижиг модон сандал, сагсан бөмбөг, CLEAR шампунь зэрэг 17** нэрийн хүнсний болон өргөн хэрэгцээт бараа үйлчилгээний үнэ, тариф өссөн нь **ерөнхий индекс 3,73** нэгжээр өсөхөд нөлөөлөв. Хүнсний барааны бүлгээс хэрэглээнд өндөр жин эзэлдэг **үхэр, хонины мах, бусад махан бүтээгдэхүүний үнэ 5,0-38,9** хувиар өссөн нь хүнсний барааны бүлгийн индекс **8,99** хувиар өсөхөд нөлөөлжээ.

Мөн энэ хугацаанд **цагаан, шар будаа, цагаан тос, жинсэн өмд, срочка, эмэгтэй хүний хиймэл үсэн шуба, хавар намрын пальто, эмэгтэй ноосон өмд, цамц, эмэгтэй хүний хавар намрын богино түрийтэй гутал, эмэгтэй хүний ширэн туфли, барааны саван, нүүрний тос зэрэг 13** нэрийн хүнсний болон өргөн хэрэгцээт бараа үйлчилгээний үнэ, тариф буурсан байна.

Төв аймгийн өргөн хэрэглээний бараа, үйлчилгээний үнийн ИНДЕКС
Consumer price index of selected goods and services in tov

(Аймгийн төвд)	(2001 оны 04-р сарын байдлаар)		
	бараа, үйлчилгээний нэр төрөл, хэмжих нэгж	2001-04/ 2000-12	2001-04/ 2000-04
1. Гурил, 1-р зэрэг, кг	100.00	109.09	100.00
2. Гурил, 2-р зэрэг, кг	100.00	100.00	100.00
3. Талх, орон нутгийн, ш	100.00	104.76	100.00
4. Гурилан боов, кг	100.00	100.00	100.00
5. Гоймон, 250 гр	107.14	114.80	103.45
6. Жигнэмэг, 100 гр,	95.24	99.77	100.00
7. Цагаан будаа, кг	112.82	115.71	97.78
8. Шар будаа, кг	100.00	106.06	94.29
9. Хонины мах, 1-р зэрэг, кг	242.65	535.25	137.50
10. Үхрийн мах, 2-р зэрэг, кг	205.48	365.92	115.38
11. Дотор мах, 1 гүзээ	416.67	1944.44	138.89
12. Хиам, чанасан, кг	100.00	95.24	105.00
13. Өөхөн тос, кг	111.11	135.80	100.00
14. Шингэн сүү, л	133.33	133.33	100.00
15. Тараг, л	133.33	111.11	100.00
16. Цөцгийн тос, кг	105.26	110.80	100.00
17. Хуурай сүү, кг	142.86	188.78	100.00
18. Цагаан тос, кг/Шар тос/	93.33	87.11	93.33
19. Элсэн чихэр, кг	92.31	71.01	100.00
20. Хатуу чихэр, кг, дотоод	90.00	76.50	100.00
21. Ирис, гадаад, кг	100.00	111.54	100.00
22. Шоколад, 100 гр	100.00	100.00	100.00
23. Ногоон цай	87.50	76.56	100.00
24. Алим, кг	120.00	144.00	100.00
25. Варенье, гадаад	100.00	110.00	100.00
26. Төмс, кг	83.33	80.56	100.00
27. Байцаа, кг	125.00	125.00	100.00
28. Лууван, кг	150.00	168.75	100.00
29. Манжин, кг	116.67	155.56	100.00
30. Бөөрөнхий сонгино, кг	112.50	140.63	100.00
31. Шилтэй өргөст хэмх	105.26	105.26	100.00
32. Шилтэй ногооны салат, кг	110.00	121.00	104.76
33. Йоджуулсан давс, кг	96.15	96.15	100.00
34. Ургамлын тос, л	102.11	112.85	102.11
35. Цуу, 170 гр	100.00	91.67	100.00
36. Майонез, Найнз, 500 гр	97.14	94.37	113.33
37. Бульон, үхрийн, 1ш	100.00	87.50	100.00
38. Гуанзны иж бүрдэл хоол	119.17	119.17	100.00
39. Цэцэрлэгийн хүүхдийн хоолны сарын дундаж үнэ	100.00	100.95	100.00
40. Архи, 0.5л	125.00	125.00	105.26
41. Пиво, Cass, 0.33л	100.00	100.00	100.00
42. Ундаа, 0.5л	100.00	100.00	100.00
43. Янжуур, Болгар, хайрцаг	107.14	91.84	100.00
44. Дүнсэн тамхи, боодол	105.56	105.56	100.00
45. Эрэгтэй хүний синтефон дотортой куртка, 48-50 раз	91.67	106.94	100.00
46. Костюм, хэмжээ 48-50, /Улс, татериалыг сонгох	90.91	144.63	100.00

ҮРГЭЛЖЛЭЛ

бараа, үйлчилгээний нэр төрөл, хэмжих нэгж	2001-04/ 2000-12	2001-04/ 2000-04	2001-04/ 2001-03
47. Жинсэн өмд, 31-33 раз	80.00	58.67	85.71
48. Сорочка, урт ханцуйтай, Хятад	71.43	24.49	92.59
49. Ноосон цамц, 50% ноос, хэмжээ 48-50	100.00	66.67	100.00
50. Эрэгтэй хүний футболка, 100% хөвөн, богино ханцуйтай,	125.00	156.25	125.00
51. Оймс, Хятад	100.00	90.91	100.00
52. Эрэгтэй трусы, 100% хөвөн даавуун	100.00	91.67	100.00
53. Эмэгтэй хүний хиймэл үсэн шуба, Хятад, 46-48 раз	90.91	74.38	90.91
54. Хавар намрын пальто, 70% ноосон материалтай, 46-48 раз	86.67	63.56	92.86
55. Хослол, хэмжээ 46-48, /Улс, материалыг сонгох/	100.00	88.89	100.00
56. Кофт, урт ханцуйтай, гоёлын,гадаад	107.69	99.41	107.69
57. Юбка, 50% ноосон, богино, хар өнгийн, Солонгос, 44-46 раз	100.00	92.86	100.00
58. Ноосон цамц, 50% ноос, Хятад	86.67	69.33	92.86
59. Ноосон өмд, 50% ноос, Хятад	84.00	73.92	95.45
60. Хөхний даруулга, Хятад,	100.00	85.71	116.67
61. Трико, Солонгос, 100% полиамид	100.00	70.00	100.00
62. Эмэгтэй трусы, 100% хөвөн даавуун	109.09	109.09	100.00
63. Хавар намрын куртка, синтефон дотортой, 6-7 настай хүүхдийн	88.89	79.01	100.00
64. Хүүхдийн ноосон цамц, 50% ноос, 7-8 настай хүүхдийн	80.00	96.00	100.00
65. Охидын платъе, 50% хөвөн материалтай, 5-6 настай охидын, богино ханцуйта	100.00	85.71	100.00
66. Хүүхдийн футболка, 100% хөвөн, богино ханцуйтай, пулгуй, 4-5 настай хүүхд	116.67	155.56	116.67
67. Хүүхдийн жинсэн өмд, энгийн хийцтэй, 9-10 настай хүүхдийн, Хятад улсын	142.86	183.67	125.00
68. Хүүхдийн ноосон өмд, 50% ноос, 6-7 настай хүүхдийн, Хятад улсын	92.31	127.81	100.00
69. Хүүхдийн оймс, Хятад, 80% хөвөн, 4-5 настай хүүхдийн	133.33	142.22	100.00
70. Хүүхдийн трусы, 100% хөвөн, Хятад улсын, 3-4 настай хүүхдийн	85.71	73.47	85.71
71. Эрэгтэй хүний өвлийн ширэн гутал, Хятадын, 39-40 раз	92.00	114.08	100.00
72. Эрэгтэй хүний зуны ширэн богинк, энгийн хийцтэй, гадаад, 39-40 раз	90.91	103.31	100.00
73. Эмэгтэй хүний өвлийн ширэн гутал, урт түрийтэй, цахилгаантай, 37-38 раз	100.00	100.00	100.00
74. Эмэгтэй хүний хавар намрын гутал, богино түрийтэй, Хятадын, 37-38 раз	100.00	86.67	93.75
75. Эмэгтэй хүний ширэн туфли, энгийн хийцтэй, гадаад, 36-37 раз	93.33	186.67	93.33
76. Эрэгтэй хүүхдийн өвлийн гутал, Хятадын, үдээстэй, 9-10 настай хүүхдийн	106.67	170.67	100.00
77. Хүүхдийн пүүз, хиймэл ширэн, Хятадын, 7-8 настай хүүхдийн	100.00	142.86	116.67
78. Охидын туфли, 5-6 настай хүүхдийн	100.00	90.00	100.00
79. Дээлийн даавуу, метр	123.08	142.01	100.00
80. Хятад торго, задгай хээтэй, метр	111.11	154.32	100.00
81. Эрэн даавуу, Орос, метр	111.11	103.70	100.00
82. Даалимба, Хятадын, метр	100.00	93.75	100.00
83. Оёдлын утас, цаасан дамартай, ш/200м/	100.00	100.00	100.00
84. Бор хөвөн, кг	100.00	104.17	100.00
85. Халаалт, м1	100.00	97.30	100.00
86. Цэвэр усны үнэ, 1 хүний	100.00	97.02	100.00
87. Цахилгаан, 1квт	130.05	131.36	100.00
88. Шар тосон будаг, л, Хятад	100.00	116.67	100.00
89. Тоосго, ш	100.00	100.00	100.00
90. Гэрийн гадуур цагаан бүрээс	88.00	84.48	100.00
91. Нүүрс, тн	106.67	85.33	100.00
92. Түлшний мод, м3	100.00	83.33	100.00

ҮРГЭЛЖЛЭЛ

бараа, үйлчилгээний нэр төрөл, хэмжих нэгж	2001-04/	2001-04/	2001-04/
	2000-12	2000-04	2001-03
93. Жижиг модон сандал, дотоод, ш	133.33	106.67	133.33
94. Халуун сав, цайны, 2л	100.00	100.00	100.00
95. Ш аазан аяга,ш, Хятад	85.71	61.22	100.00
96. Тогоо, 10 л	100.00	93.75	100.00
97. Данх, Хятад, никель, 2л	130.00	143.00	100.00
98. Цахилгаан плитка, Мечта	106.67	96.00	100.00
99. Хивс, Сэлэнгэ, 2*3м	100.00	100.00	100.00
100. Ноосон одьяал, Аргал	100.00	100.00	100.00
101. Ор хөнжлийн даавуу /Орос, Хятадыг сонгох/	92.86	72.96	100.00
102. Оёдлын машин, Хятад	100.00	85.71	100.00
103. Барааны саван, "ОК", 200 гр	89.47	84.76	94.44
104. Угаалгын нунтаг, ОМ О, цагаан 200 гр	100.00	100.00	100.00
105. Чийдэнгий шил, 60 в	100.00	133.33	100.00
106. Лаа, ш	100.00	71.43	100.00
107. Ш үдэнз, хайрцаг	100.00	100.00	100.00
108. Хулдаас, Хятадын, 2 м-ийн өргөнтэй, м	113.33	158.67	100.00
109. Амциллин, уухаар, 10ш	100.00	90.91	100.00
110. Аспирин, /Анальги/ 10 ш	100.00	71.43	100.00
111. Пенициллин, тариагаар, 1сая	111.11	129.63	100.00
112. Витамин "С", үрлээр, 50ш	100.00	100.00	100.00
113. Ш үдэнд цементэн пломбо тавиулах	100.00	105.00	100.00
114. Төмөр замаар зорчих тийзний үнэ, 1 хүний	66.67	57.78	100.00
115. Нийслэлээс аймаг орох автотээврийн хөлс, 1 хүний	100.00	100.00	100.00
116. Нийслэлээс аймаг орох онгоцны хөлс, 1 хүний		0.00	0.00
117. Машины дугуй, УАЗ-469	100.00	87.50	100.00
118. Мотоцикл, Иж планета-5	100.00	106.25	100.00
119. Телефон ашиглалтын сарын хөлс	100.00	88.50	100.00
120. Хот хооронд утсаар ярих хөлс, 3 мин	100.00	100.00	100.00
121. Монгол TV-ийн сарын хураамж	100.00	100.00	100.00
122. Бензин, А-76, литр	101.94	100.53	100.00
123. "Өдрийн сонин" сонины захиалгын үнэ	100.00	100.00	100.00
124. Сургалтын төлбөр, 1 жилийн	100.00	105.66	100.00
125. Өнгөт / хар/ телевизор, 14 инч	97.22	81.02	100.00
126. Транзисторын тэжээл, 1.5 вольт	100.00	83.33	100.00
127. Сурагчийн дэвтэр, дөрвөлжин шугамтай, Монгол	100.00	110.00	100.00
128. Киноны билетний дундаж үнэ	100.00	76.92	100.00
129. Хүүхдийн тоглоом, Хятад, сагсны бөмбөг	125.00	93.75	125.00
130. Тосон бал	100.00	71.43	100.00
131. Эмэгтэй хүний богино үсэнд хими хийлгэх хөлс	116.67	126.39	100.00
132. Эр. хүний гутлын өсгийд шир, резин наалгах үнэ	100.00	134.62	100.00
133. Гар нүүрийн саваа, LUX, ш	100.00	144.44	100.00
134. Ш үдний оо, LUCKY MINT, 130 гр	109.09	109.09	100.00
135. Нүүрний тос, Монкремийн өдрийн тос,	72.73	66.12	66.67
136. Шампунь, Clear, 200 гр	102.86	99.92	102.86
137. Уруудын будаг	100.00	100.00	100.00
138. Халуун усанд орсны хөлс, 1 хүний	100.00	99.12	100.00
139. Эмэгтэй хүний савхин цүнх, Хятад	81.82	74.38	100.00

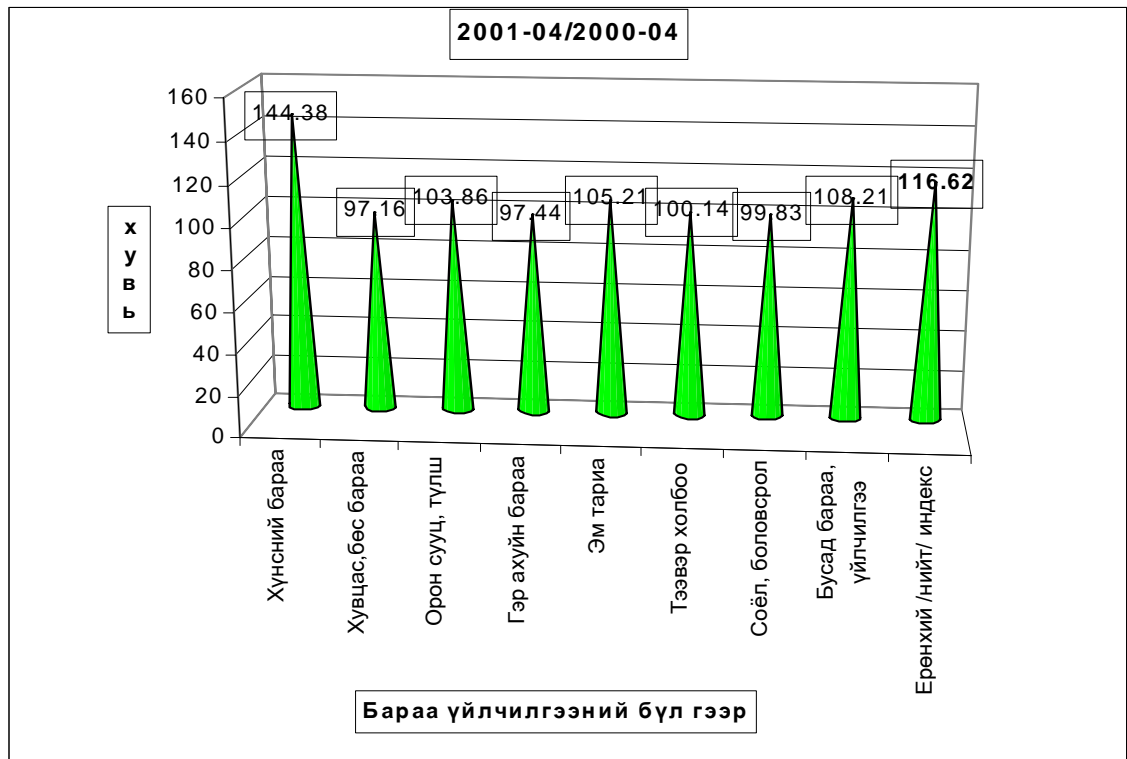
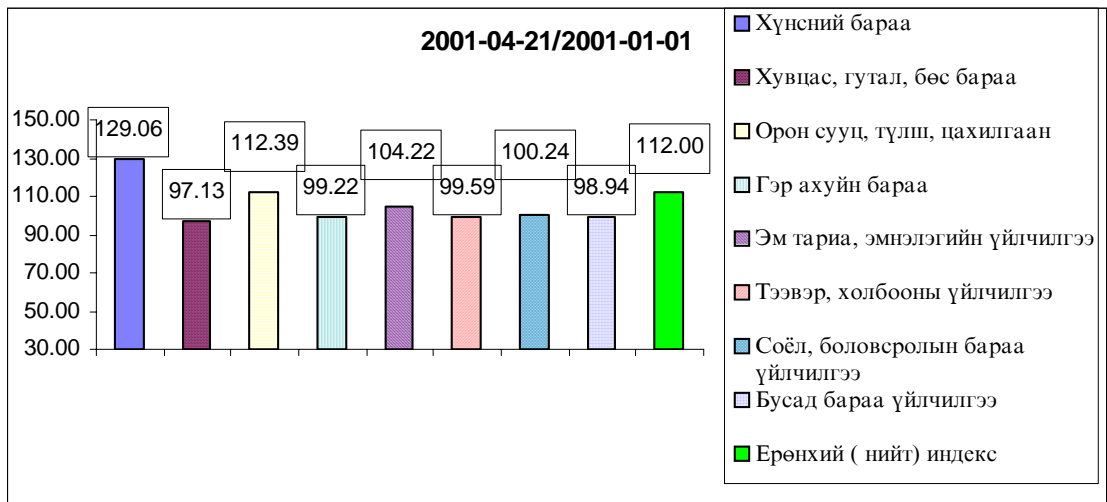

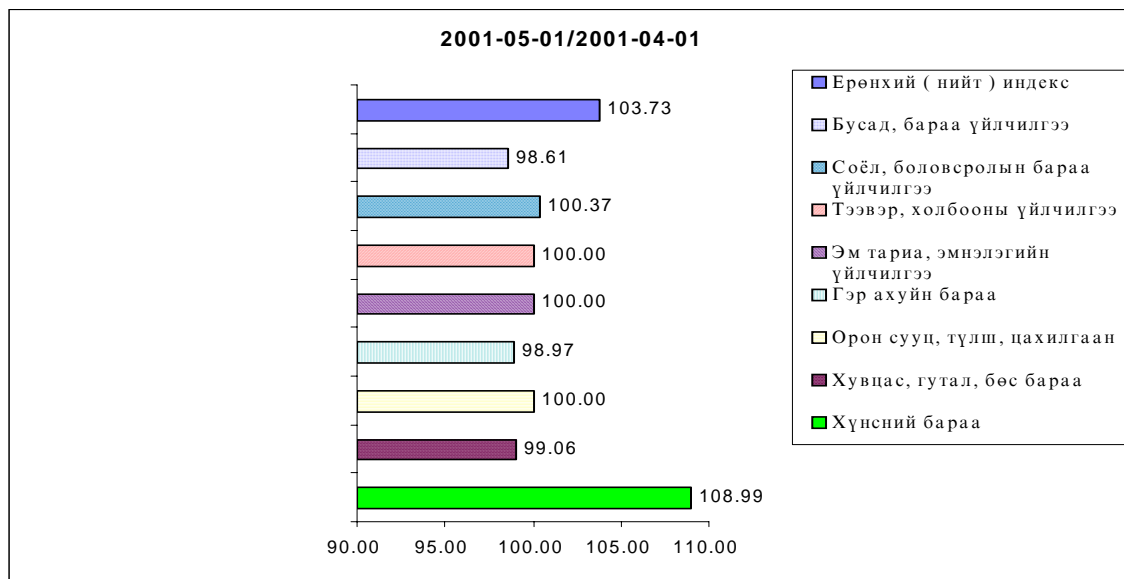

б.Хөдөөд 2001 оны **04-р сард бараа үйлчилгээний үнэ тариф** 2000 оны 12-р сарын 31-ныхтай харьцуулахад **6,83%**, 2000 оны **04-р сарынхаас 7,09** хувиар тус тус **осчээ**. 2001 оны **03-р сард бараа үйлчилгээний үнэ тариф** дундажаар **2,99** хувиар **оссон нь өмнөх сарын үнэ тарифын өсөлтийн хувиас 1,68 нэгжээр өссөн** байна.

Хэрэглээний бараа, үйлчилгээний үнийн индекс, 2001.IV
Consumer price index of certain goods and services, 2001.IV

БҮЛЭГ		GROUP	/хөдөөд/		(хувиар)
			2001-04/ 2000-12	2001-04/ 2000-04	2001-04/ 2001-03
Хүнсний бараа		Foodstuffs	114.05	119.52	103.85
Ү	Гурил, гурилан бүтээгдэхүүн	Flour and flour products	100.76	98.06	99.87
Ү	Мах, махан бүтээгдэхүүн	Meat and meat products	157.92	223.91	114.92
н	Сүү, сүүн бүтээгдэхүүн	Milk and dairy products	121.04	116.58	96.96
э	Саахар, чихэр, цай, жимс	Sugar, candy, tea, fruits	97.62	91.58	101.22
э	Төмс, хүнсний ногоо	Potatoes and vegetables	112.55	126.20	100.56
с	Хүнсний бусад бараа	Other foodstuffs	100.60	103.80	99.29
	Архи, ундаа, тамхи	Alcohol and tobacco	106.33	103.65	102.28
Хувцас, гутал, бөс бараа		Clothing, footwear and cloth	97.07	91.14	98.78
Ү	Эрэгтэй хүний хувцас	Men's clothing	94.61	84.55	98.05
Ү	Эмэгтэй хүний хувцас	Women's clothing	96.67	91.25	100.17
н	Хүүхдийн хувцас	Children's clothing	117.50	110.05	101.29
ээ	Бүх төрлийн гутал	Footwear	94.42	89.43	97.44
с	Хөвөн, бөс бараа	Cloth	92.01	91.67	100.88
Орон сууц, түлш, цахилгаан		Housing, heating, electricity	106.15	103.54	100.22
Гэр ахуйн бараа		Household goods	100.89	101.77	99.79
Эм тариа, эмнэлгийн үйлчилгээ		Medical care and services	100.51	95.58	100.57
Тээвэр, холбооны үйлчилгээ		Transport and communication	105.62	106.95	109.59
Соёл, боловсролын бараа үйлчилгээ		Cultural goods and recreation	100.93	95.37	99.72
Бусад бараа, үйлчилгээ		Other goods and services	103.85	105.24	101.63
Ерөнхий (нийт) индекс		Overall index	106.83	107.08	102.99

Хэрэглээний бараа, үйлчилгээний үнийн индекс 2001.IV
Consumer price index of certain goods and services 2001.IV

(1991-01-16-ыг 100, хувиар)

(1991-01-16= 100, percentage)

Он	Хүнсний бараа <i>Foodstuffs</i>	Гутал, хувцас <i>Clothing Footwear</i>	Орон сууц тулш, цахилгаан <i>Housing, heating electricity</i>	Гэр ахуйн бараа <i>Household goods</i>	Эм тариа <i>Medical care</i>	Тээвэр Холбоо <i>Transport @ commu- nication</i>	Соёлын бараа <i>Cultural goods@</i>	Бусад бараа <i>Other goods @</i>	Ерөнхий индекс Overall index
1994	4590.79	4992.30	4402.23	2828.49	2488.27	0.00	9136.25	0.00	4587.47
1995	5768.21	3154.13	5427.41	8272.31	2226.87	5173.90	10115.60	3168.87	5272.24
1996	8037.11	4001.99	5747.50	9398.84	1451.25	9660.35	17682.01	3976.99	7195.50
1997	8522.15	6407.74	6626.91	13473.13	2665.51	5771.36	26315.31	8878.71	8580.58
1998	7973.72	6489.23	7120.60	14119.33	2755.79	5975.89	28203.46	9795.65	8395.75
1999	8957.26	6989.28	10161.99	14073.71	2755.79	9227.46	28793.99	11613.94	9514.79
2000	9270.36	5893.74	9592.47	13018.85	5779.51	8876.49	29597.12	11281.25	9427.76

Хэрэглээний үнэ, тарифын өөрчлөлтийг барааны бүлгээр үзүүлбэл.
Consumer price index of certain goods and services 2001. IV

(Өмнөх сартай харьцуулснаар, хувиар)

(Previous month=100, percentage)

Он	Сар	Хүнсний бараа <i>Foodstuffs</i>	Гутал, хувцас <i>Clothing Footwear</i>	Орон сууц тулш, цахилгаан <i>Housing, heating electricity</i>	Гэр ахуйн бараа <i>Household goods</i>	Эм тариа <i>Medical care</i>	Тээвэр Холбоо <i>Transport @ commu- nication</i>	Соёлын бараа <i>Cultural goods@</i>	Бусад бараа <i>Other goods @</i>	Ерөнхий индекс Overall index
1997	12	100.95	103.66	100.88	100.75	100.00	100.00	112.67	100.00	102.10
1998	12	99.10	104.10	103.46	100.00	100.00	102.92	100.82	100.00	100.46
1999	12	100.94	104.14	101.83	101.33	100	99.7	92.11	100.05	101.41
2000	1	107.93	105.26	98.58	99.61	100.00	99.70	90.92	100.05	104.58
	2	106.82	93.76	93.41	100.00	100.00	100.00	105.82	93.61	101.32
	3	99.45	100.67	100.00	97.02	100.00	100.00	100.00	103.67	99.81
	4	109.70	100.31	103.07	106.08	106.60	97.28	103.71	100.84	105.64
	5	107.22	93.97	100.00	101.53	100.00	100.00	117.11	96.86	103.05
	6	89.73	99.31	100.00	98.76	100.00	100.00	97.96	106.74	94.16
	7	94.32	97.37	99.82	100.00	94.85	100.00	100.64	100.00	96.38
	8	88.34	101.91	100.00	97.59	126.10	100.00	94.57	100.00	94.35
	9	99.93	103.31	99.98	100.47	135.35	100.00	95.63	100.00	101.23
	10	99.41	96.06	100.08	99.66	100.00	99.22	100.00	100.00	98.82
	11	104.14	99.47	112.34	99.22	100.00	101.34	94.71	100.00	103.05
	12	99.11	101.61	95.91	98.70	100.00	100.53	99.06	96.20	99.29
2001	1	108.40	98.45	104.05	103.54	67.67	100.77	101.32	100.05	103.69
	2	104.05	100.55	100.56	98.36	100.00	99.57	100.00	99.06	101.61
	3	106.40	97.15	97.2	100.00	100.00	100.00	99.86	100.50	102.03
	4	108.99	99.06	100.00	98.97	100.00	100.00	100.37	98.61	103.73

ХАА-н бүтээгдэхүүний болон өргөн хэрэгцээт барааны үнэ

Тус аймгийн хэмжээгээр 2001 оны 04-р сард ХАА-н болон өргөн хэрэгцээний бараа, үйлчилгээний үнэ тариф ямар байгааг сумдаар үзүүлбэл.

ХАА-н бүтээгдэхүүний үнэ (₮-өөр)

Сумд	Sum	Average prices, tog											
		Үхрийн мах Beef, grade			Хонины мах Mutton, grade			Төмс. /Potato/			Сонгино. /Onion/		
		2000.IV	2001.III	2001.IV	2000.IV	2001.III	2001.IV	2000.IV	2001.III	2001.IV	2000.IV	2001.III	2001.IV
АБ	AB	1000	1000	1000	1000	1000	1000	400	350	400	550	500	500
АР	AR	800	1000	1200	850	1000	1200	300	300	300	450	600	450
АТ	AT	1000	600	600	1000	700	700	200	280	280	400	600	600
БС	BC	1400	1100	1300	1500	1000	1300	300	250	250	500	450	450
БА	BA	1200	1200	1200	1200	1100	1100	250	250	250	500	600	600
БД	BD	1000	800	800	1200	700	700	250	350	350	450	500	500
БЖ	BG	1000	700	1000	1000	600	1000	200	300	300	400	600	600
БӨ	BO	600	500	800	650	550	900	250	320	320	450	700	500
БХ	BKH	1100	1100	1100	1200	1000	1200	300	300	300	800	500	300
БЦ	BIS	900	700	900	1000	800	800	320	300	400	450	650	650
БТ	BT	950	1000	1000	1000	1000	1200	300	250	250	400	500	500
БЧ	BCH	1500	1500	1400	1500	1500	1500	250	300	300	680	500	500
БН	BN	1200	1500	1500	1500	1500	1700	250	300	250	500	600	500
БҮ	BU	650	900	1000	700	900	900	300	200	200	600	600	600
ДХ	DKH		600	700		700	800	250	400	400	350	450	450
ЖА	JA	900	1200	1200	800	1300	1300	250	250	300	500	500	400
ЗА	ZA	700	750	1200	650	800	1200	250	250	300	500	500	500
ЛҮ	LU	850	850	850	900	900	900	400	250	200	850	450	400
ММ	MM	1000	1200	1300	1000	1100	1100	250	300	350	550	350	600
ӨШ	OSH	650	750	750	550	800	800	250	400	250	450	500	500
СҮ	SU	950	1200	1400	1000	1200	1500	150	220	220	400	500	450
СЭ	SE	1000	800	1400	1200	850	1300	300	300	300	500	500	500
УГ	UG	950	850	1100	1100	800	1100	250	250	250	550	400	600
ЦЭ	TSE	750	750	1200	700	880	1100	200	300	300	650	550	550
ЭР	ER	1600	1600	1600	1600	1600	1600	200	250	250	400	400	400
ЭС	ES	1000	1000	1250	900	1000	1200	400	400	280	650	600	500
ЗМ	ZM	1300	1200	1700	1500	1200	1750	290	250	250	500	450	450
Айм	Aim	961	980	1128	1007	981	1143	274	291	289	518	520	502

Сумд		Average prices, tog											
		Шингэн сүү /1 литр/ Milk, Litre/			Ямааны ноолуур/1 кг/ Greasy cashmere/1 kg/			Тэмээний ноос /1 кг/ Camel's wool / 1 kg/			Хонины ноос /1 кг/ Sheep wool/1 kg /		
		2000.IV	2001.III	2001.IV	2000.IV	2001.III	2001.IV	2000.IV	2001.III	2001.IV	2000.IV	2001.III	2001.IV
АБ	АВ	350	450	600	38000	30000	28000					150	150
АР	АР	400	500	400	35000	30000	25000	800	900	900		240	240
АТ	АТ	250	400	400	38000	30000	30000		1000	1000	200	100	100
БС	ВС	250	300	300	40000	29000	25000	800	1300	1300	230	230	230
БА	ВА	300	400	400	43500	38000	25000	900	1000	1000	200	150	150
БД	ВД	500	450	450	40000	31000	30000	800	800	800	150	150	150
БЖ	ВГ	500	400	400	40000	27000	28000	900	1300	1300	70	130	130
БӨ	ВО	400	300	300	31000	25000	25000	600	600	600	150	100	100
БХ	ВКН	450	600	600	40000	32000	28000				150	200	200
БЦ	ВТС	400	600	600	38000	30000	25000	800	700	800	160	130	130
БТ	ВТ	300	500	500	36000	28000	30000	1000	1300	1300	130	200	200
БЧ	ВСН	300	500	450	39000	30000	28000					280	280
БН	ВН	250	400	300	38000	32000	25000				100	120	120
БҮ	ВУ	350	400	400	40000	30000	25000	800	1400	1400	120	120	120
ДХ	ДКН	400	500	400	40000	25000	27000	1000	700	700	120	200	100
ЖА	ЖА	350	450	300	40000	30000	30000				100	160	160
ЗА	ЗА	300	500	300	38000	35000	32000	800	700	700	120	100	100
ЛҮ	ЛУ	300	450	450	40000	30000	20000	900	1300	1300	150	150	150
ММ	ММ	280	300	300	40000	33000	33000	800	800	500	180	200	150
ӨШ	ОШ	250	600	600	38000	30000	30000	1000	1000	1000	150	150	150
СҮ	СУ	300	500	350	40000	25000	20000				120	130	130
СЭ	СЕ	600	500	600	42000	30000	22000	1000	750	750	150	150	150
УГ	УГ	250	500	500	40000	30000	30000				80	200	200
ЦЭ	ТСЕ	300	400	400	40000	25000	30000	1000	1000	1000	180	180	180
ЭР	ЕР	300	350	350	38000	31600	31600	800	800	800	150	200	200
ЭС	ЕС	500	700	600	40000	29000	27000	800	1200	1200	150	120	120
ЗМ	ЗМ	600	700	700	41000	30000	25000	1000	1300	1300	100	120	120
Айм	Айм	360	469	443	39019	29837	27207	825	945	936	141	161	156

Сумд	Sum	Average prices, tog											
		Адууны шир Horse hide			Үхрийн шир Cattle hide			Хонины арьс Sheep skin			Ямааны арьс Goat skin		
		2000.IV	2001.III	2001.IV	2000.IV	2001.III	2001.IV	2000.IV	2001.III	2001.IV	2000.IV	2001.III	2001.IV
АБ	АВ	5000	3000	3000	9000	5000	2000	1500	1000	500	8000	5000	1500
АР	АР	5000	8000	4000	10000	8000	6000	2500	2000	1500	6000	6500	2500
АТ	АТ	6000	5000	6500	10000	2000	6000	2000	2000	2000	6000	1500	5000
БС	ВС	6000	5000	5000	8000	10000	7000	1500	1500	1500	5000	5000	2500
БА	ВА	6000	6000	4000	10000	8000	4000	2000	1000	1500	9000	6000	1000
БД	ВД	4000	5000	4000	8000	7000	7000	3000	500	500	2500	5000	2000
БЖ	ВГ	3000	4000	4000	5000	1000	1000	500	500	500	6000	4000	4000
БӨ	ВО	5000	6500	4000	7000	1500	1500	2500	1000	1000	4000	6000	500
БХ	ВКН	4000	3000	3000	8500	3000	3000	800	1000	1000	5000	5000	500
БЦ	ВТС	4000	7000	4500	5000	6000	2000	1000	2500	1500	6000	6500	1000
БТ	ВТ	4500	6000	6000	9500	2000	4000	2000	2000	1000	6000	4000	5000
БЧ	ВСН	3000	6000	6000	5000	10000	7000	1500	2000	2000	8500	8000	4000
БН	ВН	6000	5000	4000	9000	6000	4000	1000	1000	1000	6000	6000	7000
БҮ	ВУ	3000	7000	4000	5000	5000	4000	1500	500	500	4000	7000	1000
ДХ	ДКН	4000	5000	5000	10000	4000	5000	2500	3000	3000	6000	5000	5000
ЖА	ЖА	4000	6000	2500	7000	8000	3000	2500	500	2000	7000	6000	3000
ЗА	ЗА	5000	7500	7500	12000	10000	7000	2000	2000	2000	7000	5500	5500
ЛҮ	ЛУ	4000	1000	7000	8000	2500	7000	2500	1500	1500	4000	7000	6000
ММ	ММ	4000	6000	6000	10000	7000	4500	2000	2500	2500	8000	4000	3500
ӨШ	ОШ	5000	3500	4000	9000	9000	7000	1000	500	500	500	1500	1500
СҮ	СУ	6500	6000	3000	8000	3500	4000	1000	1200	500	3500	4000	4000
СЭ	СЕ	5000	9000	7000	10000	12000	7000	2500	1500	1800	6000	4000	500
УГ	УГ	6500	7000	7000	8500	9000	9000	1500	2000	500	2100	7500	7500
ЦЭ	ТСЕ	4500	2000	2000	10000	5000	5000	500	500	500	4000	4000	1000
ЭР	ЕР	5000	9000	7500	7000	13500	7500	2000	2500	2500	7000	4200	4200
ЭС	ЕС	4000	4000	4000	5000	5000	5000	1000	500	500	6000	4000	4000
ЗМ	ЗМ	6500	3500	7500	11000	2000	7000	2000	500	2000	7000	5000	5000
Айм	Айм	4759	5407	4889	8315	6111	5056	1715	1378	1326	8559	5081	3267

Өргөн хэрэгцээний бараа, үйлчилгээний
үнэ тариф

Сумд		1-р гурил Flour, grade1, 1 кг	2-р гурил Flour, grade2, 1 кг	Цагаан будaa Rice 1 кг	Шар будaa Millet 1 кг	Элсэн чихэр Sugar 1 кг	Ундны ус Month- ly water 1 liter	Цахил- гааны Electri- city 1kw
АБ	АВ	420.00	400.00	500.00	380.00	700.00	0.80	51.00
АР	АР	360.00	280.00	420.00	400.00	650.00	1.00	53.00
АТ	АТ	350.00	320.00	450.00	380.00	650.00	0.90	52.00
БС	ВС	330.00	300.00	400.00	350.00	550.00	0.40	52.00
БА	ВА	380.00	350.00	400.00	350.00	650.00	0.60	51.00
БД	ВД	360.00	330.00	460.00	350.00	600.00	0.70	51.00
БЖ	ВГ	450.00	400.00	450.00	400.00	650.00	1.40	52.00
БӨ	ВО	340.00	300.00	550.00	400.00	680.00	1.50	90.00
БХ	ВКН	350.00	300.00	440.00	400.00	600.00	1.00	53.00
БЦ	ВТС	380.00	240.00	450.00	300.00	750.00	0.60	51.00
БТ	ВТ	370.00	330.00	450.00	400.00	650.00	1.00	54.00
БЧ	ВСН	320.00	280.00	400.00	380.00	600.00	1.23	52.00
БН	ВН	350.00	320.00	450.00	400.00	700.00	1.50	51.75
БҮ	ВУ	360.00	320.00	450.00	400.00	650.00	0.50	51.75
ДХ	ДКН	420.00	320.00	450.00	380.00	600.00	0.90	50.00
ЖА	ЖА	320.00	280.00	550.00	350.00	650.00	0.40	53.00
ЗА	ЗА	340.00	300.00	450.00	400.00	650.00	0.50	51.00
ЛҮ	ЛУ	380.00	300.00	400.00	350.00	550.00	0.80	54.70
ММ	ММ	360.00	350.00	470.00	380.00	650.00		52.00
ӨШ	ОШ	340.00	300.00	500.00	450.00	600.00	0.50	51.75
СҮ	SU	350.00	300.00	450.00	380.00	600.00	1.00	51.00
СЭ	SE	340.00	300.00	400.00	380.00	600.00	2.00	51.00
УГ	UG	450.00	350.00	450.00	380.00	600.00	0.50	51.00
ЦЭ	TSE	380.00	280.00	450.00	380.00	600.00	1.00	50.07
ЭР	ER	330.00	310.00	450.00	340.00	600.00	1.00	51.00
ЭС	ES	350.00	310.00	550.00	400.00	550.00	0.50	51.70
ЗМ	ZM	330.00	300.00	430.00	350.00	620.00	1.30	52.00



А Ж И Л Г Ü Й Ч Ü Ü Д

Сумдын хөдөлмөр зохицуулалтын албанд **бүртгэлтэй байгаа ажилгүйчүүдийн тоо** 2001 оны эхний 4 сард **1326** болж, 2000 оны жилийн эцсээс **78** хүнээр, өмнөх сарынхаасаа **28** хүнээр тус тус нэмэгдлээ.

Ажилгүйчүүдийн **50,7** хувь нь эмэгтэйчүүд, **69,0** хувь нь урьд нь ажил эрхлэж байсан, **31,0** хувь нь анх удаа ажил эрж байгаа хүмүүс байна. Оны эхний 4 сард 62 хүн ажилд орсны **40.3** хувь нь төрийн болон төсөвт байгууллагад, **46.8** хувь нь нөхөрлөл, компанид, **12,9** хувь нь бусад байгууллагад ажил эрхлэх болжээ.

Оны эхнээс бүртгүүлсэн нийт ажилгүйчүүд **160** байгаагийн **35,6** хувь нь орон тооны цомхотголоос, **8,1** хувь нь байгууллага нь татан буугдсанаас, **4,4** хувь нь өөр газраас шилжиж ирсэн, **18.1** хувь нь мэргэжлийн ажил олдоогүйгээс, **1.3** хувь нь сургууль төгссөн, **32,5** хувь нь бусад шалтгаантай байна.

Ажилгүйчүүдийг боловсролын байдлаар нь авч үзбэл **5,1%** нь дээд, **14,9%** нь тусгай дунд, **12,8%** нь мэргэжлийн анхан шатны, **31,5%** нь бүрэн дунд, **30,2** % нь бүрэн бус дунд, **5,5** % нь бага буюу боловсролгүй хүмүүс эзлэв.

Хөдөлмөрийн насны **10000** хүнд дунджаар **250** ажилгүйчүүд ногдож байгаагийн дотор **Угтаал, Аргалант, Баянхангай, Батсүмбэр, Цээл** сумдад харьцангуй их (**1349- 389** хүн) байна.

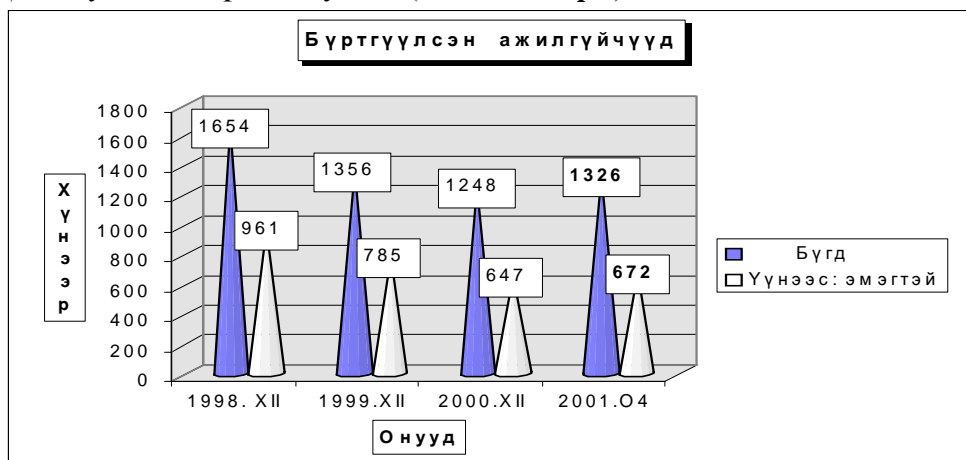

Бүртгүүлсэн Ажилгүйчүүдийн тоо, тайлант хугацааны эцэст.
Number of unemployed registered persons, at the end of period

	Ажилгүйчүүд Unemployment			Дүнд эзлэх хувь		ЭЗ-ийн идэвхтэй хүнд эзлэх хувь	
	1999 12-30	2000 4-30	2001 4-30	2000 4-30	2001 4-30	Оны эцэст	
						1999	2000
БҮГД TOTAL	1356	1410	1326	100.0%	100.0%	3.8%	3.2%
үүнээс: а. урьд нь ажилтай байсан		900	915	63.8%	69.0%		
б. анх удаа ажил эрж байгаа		510	411	36.2%	31.0%		
Ажилгүйчүүд насны бүлгээр:		1410	1326	100.0%	100.0%		
Unemployment: by age group							
16 - 24 настай		348	321	24.7%	24.2%		
25 - 34 настай		448	460	31.8%	34.7%		
35 - 44 настай		447	402	31.7%	30.3%		
45 - 60 настай		167	143	11.8%	10.8%		
Бүгдээс-эмэгтэй Total by- female	785	795	672	56.4%	50.7%	4.7%	3.6%

Бүртгүүлсэн Ажилгүйчүүдийн тоо, Боловсролын түвшингээр
Number of unemployed registered persons, by educational level

	1998.XII	1999.XII	2000.XII	2001 он	
				III	IY
Бүгд Total	1654	1356	1248	1298	1326
үүнээс: Эмэгтэй of whom female	961	785	647	662	672
Дээд боловсролтой Higher education	48	72	49	41	68
Тусгай дунд боловсролтой Specialized secondary education	183	203	149	123	197
Мэргэжлийн анхан шатны Skilled workers	302	215	168	171	170
Бүрэн дунд Completed secondary school	387	437	326	360	417
Бүрэн бус дунд Non-completed secondary school	611	345	420	471	401
Бага Completed primary school	76	71	107	106	64
Боловсролгүй Uneducated persons	47	13	29	26	9

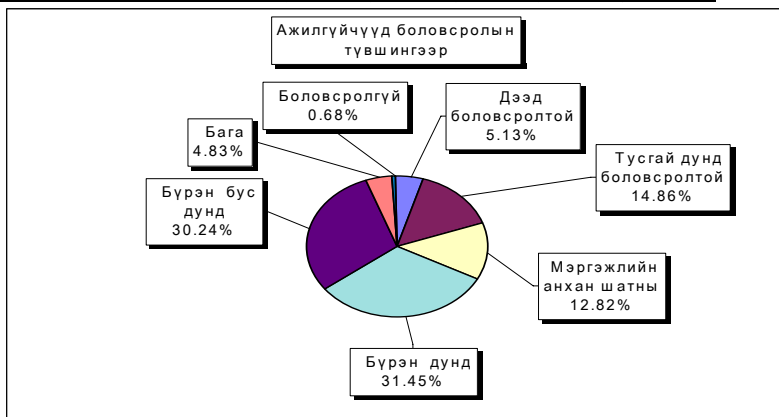

**Ажилгүйдлийн шалтгаан
UNEMPLOYED**

	Оны эхний 4 сард In the first 4 months		Тухайн сард particular months	
	БҮГД TOTAL	үүнээс Эм of whom female	БҮГД TOTAL	үүнээс Эм of whom female
БҮГД TOTAL	160	73	54	23
Орон тооны цомхтголоор	57	30	19	8
Байгууллага татан буугдсан	13	5	6	1
Өөр газраас шилжиж ирсэн	7	3	2	1
Сургууль төгссөн	2	2	1	1
Цэргээс халагдсан	0	0	0	0
Мэргэжлийн ажил олдоогүй	29	12	16	10
Бусад	52	21	10	2
Ажилгүй-н бүртгэлээс хасагдсан	20	7	7	3

Бүртгүүлсэн ажилгүйчүүдээс ажилд орсон хүн
Number of unemployed entered into work

	Оны эхний 4 сард In the first 4 months		Тайлант сард As months	
	БҮГД TOTAL	үүнээс Эм of whom female	БҮГД TOTAL	үүнээс Эм of whom female
БҮГД TOTAL	62	40	19	10
Улсын үйлдвэрийн газарт State enterprise	0	0	0	0
Төрийн, төсөвт байгууллагад Government organization	25	14	9	5
Компани Company	29	22	3	1
Хоршоо Cooperative	0	0	0	0
Бусад газарт Others	8	4	7	4

**Ажилгүйчүүдийн тоог сумдаар үзүүлбэл.
UNEMPLOYED , BY - SOMS.**

	Ажилгүйчүүд Unemployed				Дүнд эзлэх хувь Composition , %			
	1998 12-30	1999 12-30	2000 12-30	2001 04-30	1998 12-30	1999 12-30	2000 12-30	2001 04-30
Алтанбулаг	29	19	20	21	1.8%	1.4%	1.6%	1.6%
Аргалант	53	59	60	60	3.2%	4.4%	4.8%	4.5%
Архуст	35	22	16	18	2.1%	1.6%	1.3%	1.4%
Батсүмбэр	75	132	144	144	4.5%	9.7%	11.5%	10.9%
Баян	9	15	29	29	0.5%	1.1%	2.3%	2.2%
Баяндэлгэр	3	3	5	2	0.2%	0.2%	0.4%	0.2%
Баянжаргалан	4	8	8	11	0.2%	0.6%	0.6%	0.8%
Баян-Өнжүүл	8	10	12	8	0.5%	0.7%	1.0%	0.6%
Баянхангай	56	46	42	42	3.4%	3.4%	3.4%	3.2%
Баянцагаан	27	27	31	31	1.6%	2.0%	2.5%	2.3%
Баянцогт	40	45	28	28	2.4%	3.3%	2.2%	2.1%
Баянчандмань	24	37	37	32	1.5%	2.7%	3.0%	2.4%
Борнуур	17	23	22	25	1.0%	1.7%	1.8%	1.9%
Бүрэн	23	18	17	16	1.4%	1.3%	1.4%	1.2%
Дэлгэрхаан	19	21	21	21	1.1%	1.5%	1.7%	1.6%
Жаргалант	43	8	21	38	2.6%	0.6%	1.7%	2.9%
Заамар	105	113	101	101	6.3%	8.3%	8.1%	7.6%
Лүн	34	33	36	52	2.1%	2.4%	2.9%	3.9%
Мөнгөнморьт	26	34	32	39	1.6%	2.5%	2.6%	2.9%
Өндөрширээт	40	39	42	41	2.4%	2.9%	3.4%	3.1%
Сүмбэр	57	40	24	26	3.4%	2.9%	1.9%	2.0%
Сэргэлэн	27	10	18	22	1.6%	0.7%	1.4%	1.7%
Угтаал	232	213	233	239	14.0%	15.7%	18.7%	18.0%
Цээл	148	188	78	69	8.9%	13.9%	6.3%	5.2%
Эрдэнэ	134	17	17	17	8.1%	1.3%	1.4%	1.3%
Эрдэнэсант	235	19	37	55	14.2%	1.4%	3.0%	4.1%
Зуунмод	151	157	117	139	9.1%	11.6%	9.4%	10.5%
Аймгийн дүн	1654	1356	1248	1326	100.0%	100.0%	100.0%	100.0%

АЖИЛД ОРСОН ХҮМҮҮС, ОНЫ ЭХНИЙ ХӨДӨЛМӨРИЙН НАСНЫ
10000 ХҮН АМД НОГДОХ АЖИЛГҮЙЧҮҮДИЙГ СУМДААР ҮЗҮҮЛБЭЛ:
NUMBER OF UNEMPLOYED ENTERED INTO WORK, PERSONS PER 10000 POPULATION

	ЭЗ-ийн идэвхтэй хүн амд эзлэх хувь				Ажилд орсон хүн		Оны эхний хөдөлмөрийн насны 10000 хүнд ногдох ажилгүйчүүд.			
	1998 12-30	1999 12-30	2000 12-30	2001 04-30	Оны эхнээс	Тайланг сард	1998 12-30	1999 12-30	2000 12-30	2001 04-30
Алтанбулаг	2.4%	1.2%	1.3%	1.5%	1	1	158	96	106	112
Аргалант	6.0%	6.7%	8.7%	6.8%			402	426	519	554
Архуст	9.1%	5.7%	4.5%	4.9%			330	190	134	166
Батсүмбэр	7.9%	8.7%	8.8%	6.8%			209	360	395	420
Баян	0.8%	1.4%	2.8%	2.6%			65	106	216	233
Баяндэлгэр	0.4%	0.4%	0.7%	0.3%			28	27	51	21
Баянжаргалан	2.3%	1.0%	1.0%	1.4%	2		47	89	86	123
Баян-Өнжүүл	0.5%	0.7%	0.8%	0.5%	3	2	53	66	74	50
Баянхангай	9.7%	7.6%	6.9%	7.3%			633	529	437	460
Баянцагаан	1.9%	1.9%	2.2%	3.1%			185	173	194	200
Баянцогт	3.5%	4.0%	2.5%	3.1%	13	3	212	268	183	243
Баянчандмань	2.4%	3.6%	3.3%	3.1%	5		130	196	196	181
Борнуур	0.8%	1.1%	1.1%	1.3%	1	1	72	98	94	107
Бүрэн	1.3%	1.1%	1.0%	0.9%	1	1	128	98	89	84
Дэлгэрхаан	1.6%	1.8%	1.8%	1.9%			152	165	158	171
Жаргалант	0.9%	0.4%	1.0%	1.5%	5	5	133	25	63	115
Заамар	6.8%	7.4%	5.2%	4.5%			354	358	333	295
Лүн	2.7%	2.5%	2.7%	3.0%	2		197	194	206	232
Мөнгөнморьт	4.8%	3.9%	3.2%	3.9%	1		236	300	279	334
Өндөрширээт	5.5%	3.9%	3.8%	3.6%	3	1	294	292	305	295
Сүмбэр	8.6%	6.0%	3.9%	3.5%	3		497	337	199	251
Сэргэлэн	2.1%	1.2%	2.1%	2.6%	2	2	218	80	138	184
Угтаал	25.8%	27.4%	26.5%	23.6%	3		1055	953	1058	1349
Цээл	13.1%	15.6%	7.0%	7.1%	17	3	741	924	394	389
Эрдэнэ	8.7%	1.1%	1.2%	1.1%			747	96	94	95
Эрдэнэсант	2.9%	0.8%	1.5%	2.3%			756	61	119	186
Зуунмод	3.0%	3.1%	2.4%	2.5%			153	180	136	173
Аймгийн дүн	4.7%	3.7%	3.4%	3.4%	62	19	296	245	226	250



Төл бойжилт

5-р сарын 1-ний байдлаар **оны эхний төллөх насны хээлтэгчийн 40.97** хувь **378.9** мянган хээлтэгч мал төллөж, **380.2** мянган төл гарсны **89.42** хувь **340.1** мянган төл бойжиж байгаа нь урьд оны мөн үеэс төллөсөн хээлтэгч **37.3** хувь **141.4** мянгаар; бойжиж буй төл **34.2** хувь **116.2** мянгаар; **1992-2000 оны мөн үеүдийн дунджаас** төллөсөн хээлтэгч **7.8** хувь **29.7** мянгаар, бойжиж буй төл **14.6** хувь **49.5** мянгаар тус бүр буурлаа.

Оны эхний төллөх насны ингэний 8.38; гүүний 7.91; үнээний 13.34; эм хонины 48.25; эм ямааны 45.14 хувь нь тус бүр төллөв.

Төллөсөн эх мал, толгой - Number of breeding stock, heads

	Эхний 4 сард - as of first 4 months										
	1992	1993	1994	1995	1996	1997	1998	1999	2000	дундаж 92-2000	2001
Ингэ	353	187	66	166	133	180	231	138	106	173	76
Гүү	5058	3666	2623	7111	8782	8743	12915	10543	7325	7418	6647
Үнээ	15054	13137	7031	12701	15707	18874	20813	23545	15937	15867	9906
Эм хонь	346988	340280	201393	263161	286399	272405	338343	310656	354273	301544	258646
Эм ямаа	45278	47348	33782	59594	77086	85074	117532	127698	140617	81557	103626
Бүгд	412731	404618	244895	342733	388107	385276	489834	472580	518258	406559	378901
	(Сумдаар)										
Алтанбулаг	23020	24953	22903	19343	23680	26522	8869	32445	46560	25366	25479
Аргалант	7528	15104	17620	10850	5836	7164	16988	14210	8419	11524	14341
Архуст	10464	7246	1710	5867	7229	9676	7791	8934	8578	7499	13331
Батсүмбэр	4139	6689	10132	14431	8351	7209	14759	16577	15926	10913	8711
Баян	11387	11116	6971	7636	11340	3483	16600	12871	11190	10288	369
Баяндэлгэр	7144	17122	3076	9038	11733	13977	10447	8456	20478	11275	19603
Баянжаргалан	12866	10371	10389	8043	13353	10841	15703	2605	20439	11623	3540
Баян-Өнжүүд	35844	29798	13852	21615	24534	25837	32182	46688	6873	26358	26776
Баянхангай	12615	8389	1787	2792	10164	5065	10881	11850	9749	8144	7944
Баянцагаан	29188	41266	7843	3965	35422	25777	29777	27419	45352	27334	6964
Баянцогт	15129	13469	18511	16621	9408	19074	21684	14914	20856	16630	14816
Баянчандмань	6664	6618	2935	7288	7806	4835	6090	2734	5756	5636	2466
Борнуур	11956	18271	7357	9923	11871	15189	21362	19576	17392	14766	19990
Бүрэн	28303	22492	6241	22230	28237	30445	36588	22230	29547	25146	20205
Дэлгэрхаан	10039	7056	7241	14114	11181	13043	7314	22416	21842	12694	4602
Жаргалант	15128	9944	9316	9227	18300	10380	17070	16962	19299	13958	19516
Заамар	6537	4222	8971	5268	7180	16225	23521	16630	12638	11244	21991
Лүн	25110	25478	17923	25414	25824	25689	34004	30955	42163	28062	36349
Мөнгөнморьт	7245	5035	1714	5601	1680	4943	5375	7850	4914	4929	4261
Өндөрширээт	16228	23939	8724	15094	16323	17662	21771	26618	24232	18955	19676
Сүмбэр	5288	6275	2808	7108	5230	3959	7852	7034	5184	5638	4743
Сэргэлэн	21080	17685	10222	8642	24119	19053	15074	4898	26080	16317	8277
Угтаал	17105	11536	16590	19692	13987	8992	22118	11272	17982	15475	6120
Цээл	10941	5919	5887	8593	5594	9656	13753	7490	14269	9122	16589
Эрдэнэ	15893	10814	2153	6899	6565	7688	7650	9904	9714	8587	9851
Эрдэнэсант	34498	31040	10542	48233	36653	34320	52438	57425	50580	39525	41419
Зуунмод	11392	12771	11477	9206	6507	8572	12173	11617	2246	9551	972
Бүгд	412731	404618	244895	342733	388107	385276	489834	472580	518258	406559	378901

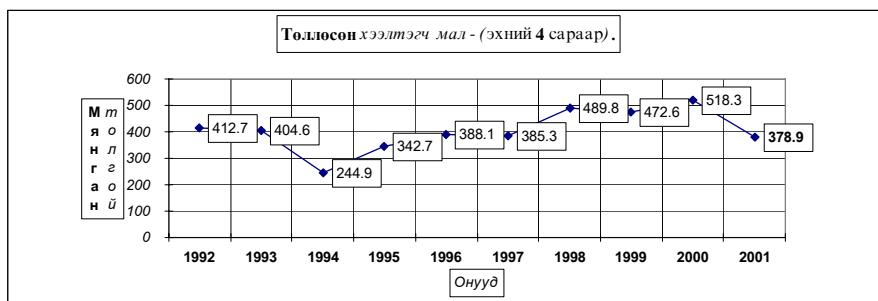

Төлссөн эх мал, толгой - Number of breeding stock, heads

	Төллөлтийн хувь - Percentage of births to total breeding stock										
	Эхний 4 сард - as of first 4 months										
	1992	1993	1994	1995	1996	1997	1998	1999	2000	дундаж 1992- 2000	2001
Ингэ	17.50%	12.53%	5.81%	15.12%	12.30%	17.73%	23.86%	15.18%	10.76%	14.58%	8.38%
Гүү	9.09%	6.50%	4.54%	11.07%	12.63%	12.02%	16.57%	12.51%	7.74%	10.54%	7.91%
Үнээ	18.35%	16.47%	9.25%	16.22%	20.00%	22.70%	21.94%	22.85%	17.18%	18.58%	13.34%
Эм хонь	60.35%	61.23%	39.43%	53.30%	62.62%	59.97%	64.91%	55.31%	62.05%	57.73%	48.25%
Эм ямаа	54.05%	52.41%	33.69%	53.26%	60.15%	58.91%	62.20%	55.73%	60.20%	56.01%	45.14%
Бүгд	51.69%	51.63%	32.83%	45.74%	52.83%	50.99%	55.41%	48.27%	52.20%	49.29%	40.97%
	(сумаар-by soums)										
Алтанбулаг	49.01%	50.74%	56.68%	54.38%	57.63%	54.58%	14.97%	54.70%	66.41%	50.68%	42.33%
Аргалант	35.39%	65.23%	66.34%	37.00%	19.18%	28.86%	60.39%	49.37%	29.56%	43.04%	63.79%
Архуст	58.98%	45.61%	10.05%	34.40%	47.05%	56.76%	35.39%	35.49%	35.65%	39.39%	54.31%
Батсүмбэр	22.31%	32.42%	48.33%	58.94%	36.55%	30.02%	49.33%	52.53%	67.55%	45.35%	36.05%
Баян	43.49%	41.08%	23.93%	33.41%	52.82%	15.24%	59.74%	40.30%	32.72%	38.03%	1.23%
Баяндэлгэр	25.99%	60.26%	11.89%	35.78%	41.93%	54.13%	36.21%	25.05%	73.71%	40.39%	77.33%
Баянжаргалан	45.93%	49.46%	43.49%	33.64%	55.33%	40.80%	54.43%	7.25%	47.56%	40.98%	8.50%
Баян-Өнжүүл	80.86%	58.11%	30.50%	49.17%	58.20%	55.83%	62.55%	75.43%	10.93%	52.76%	46.04%
Баянхангай	72.93%	47.66%	12.01%	16.93%	69.46%	42.19%	82.30%	69.27%	49.39%	51.27%	34.95%
Баянцагаан	51.24%	73.00%	16.19%	8.68%	77.76%	54.79%	50.41%	42.63%	63.79%	49.73%	12.35%
Баянцогт	55.00%	49.73%	63.89%	50.77%	30.20%	62.88%	68.51%	53.25%	66.60%	55.69%	46.97%
Баянчандмань	44.77%	40.92%	17.32%	44.28%	51.22%	30.19%	38.77%	17.50%	42.86%	36.11%	16.64%
Борнуур	58.72%	79.99%	33.83%	43.51%	54.58%	66.14%	74.35%	64.10%	64.60%	60.78%	70.81%
Бүрэн	56.17%	50.40%	14.36%	50.84%	65.31%	63.89%	62.17%	33.70%	43.85%	48.64%	35.82%
Дэлгэрхаан	37.87%	36.86%	38.23%	70.00%	50.78%	58.15%	27.99%	72.81%	75.66%	53.14%	23.50%
Жаргалант	57.23%	36.45%	34.99%	37.04%	74.79%	41.60%	64.24%	58.26%	61.42%	51.96%	57.02%
Заамар	24.66%	16.51%	42.63%	22.77%	30.93%	66.92%	78.62%	47.26%	31.44%	40.63%	51.18%
Лүн	62.91%	71.35%	48.55%	70.74%	75.10%	68.14%	70.92%	54.82%	71.91%	65.84%	60.82%
Мөнгөнморьт	52.79%	44.08%	17.23%	55.52%	15.68%	46.56%	44.65%	57.56%	37.84%	42.17%	34.74%
Өндөрширээт	33.07%	52.09%	24.53%	47.20%	54.97%	60.42%	61.89%	70.00%	59.46%	50.85%	48.78%
Сүмбэр	58.05%	65.91%	31.78%	73.85%	57.11%	37.24%	66.12%	52.56%	41.19%	53.56%	39.29%
Сэргэлэн	67.61%	46.88%	28.33%	22.09%	70.34%	56.95%	39.92%	10.86%	66.74%	44.00%	21.86%
Угтаал	58.69%	38.85%	55.41%	66.99%	49.91%	32.18%	68.53%	34.16%	56.65%	51.36%	18.50%
Цээл	53.45%	31.65%	36.39%	47.57%	30.26%	48.51%	59.66%	30.24%	55.50%	44.30%	58.32%
Эрдэнэ	58.15%	40.67%	8.48%	23.35%	22.54%	28.11%	24.07%	28.81%	29.72%	29.25%	28.86%
Эрдэнэсант	52.88%	54.08%	17.45%	78.40%	65.27%	61.62%	80.07%	78.51%	66.16%	62.25%	68.17%
Зуунмод	71.66%	72.50%	70.02%	59.43%	36.42%	44.27%	59.41%	52.48%	12.59%	52.71%	7.69%
Бүгд	51.69%	51.63%	32.83%	45.74%	52.83%	50.99%	55.41%	48.27%	52.20%	49.29%	40.97%

Бойжсон тол, толгой - Survivals, heads

	Эхний 4 сард - as of first.4 months										
	1992	1993	1994	1995	1996	1997	1998	1999	2000	дундаж 1992- 2000	2001
Болго	353	187	63	164	131	172	229	132	103	170	71
Унага	5036	3543	2572	6963	8635	8557	12650	10133	6872	7218	6098
Тугал	14460	12337	6635	12377	15461	18521	20541	22491	15107	15326	8484
Хурга	341257	325531	190293	259213	282351	267630	334197	286501	311174	288683	232746
Ишиг	44879	46063	32064	58627	75983	83964	115810	122123	122887	78044	92560
Бүгд	405985	387661	231627	337344	382561	378844	483427	441380	456143	389441	339959
	(сумаар-by soums)										
Алтанбулаг	23020	24014	21823	19217	23497	26245	8631	31773	44991	24801	22934
Аргаланг	7517	14921	16103	10791	5665	6974	16819	13742	7979	11168	14087
Архуст	10464	7246	1520	5824	7136	9676	7675	7579	8207	7259	11243
Батсүмбэр	3898	5878	9886	14032	8184	6848	14260	7554	15251	9532	8134
Баян	11387	11110	6533	7636	11340	3483	16600	12506	10496	10121	151
Баяндэлгэр	6968	17015	2594	8947	11691	13872	10264	7437	20275	11007	17297
Баянжаргалан	12866	10338	10007	7986	13353	10823	15703	2565	13866	10834	2986
Баян-Өнжүүл	35844	29538	13380	21348	24534	25657	32354	46649	6421	26192	26238
Баянхангай	12598	8165	1452	2526	10066	5029	10613	11569	9597	7957	7130
Баянцагаан	29188	41266	7843	3965	35422	25898	29777	27419	32318	25900	6964
Баянцогт	14948	12793	18128	16325	9330	18036	21054	13472	19773	15984	9552
Баянчандмань	6543	6177	2255	7080	7514	4458	5994	2170	5675	5318	1952
Борнуур	11790	17246	7339	9701	11841	15144	21326	15986	17367	14193	14464
Бүрэн	27126	21416	5081	22054	27275	30148	35998	21357	15416	22875	20083
Дэлгэрхаан	10039	6939	7176	14114	11181	13043	7262	22211	21540	12612	4602
Жаргалант	14738	7152	8897	8496	17598	9530	16874	14629	18426	12927	11083
Заамар	6537	4200	8966	5136	7121	15994	23348	16460	12503	11141	21197
Лун	25043	24915	15808	25206	25551	25386	33713	29958	38147	27081	34577
Мөнгөнморьт	7235	4968	1690	5535	1680	4885	5199	7275	4555	4780	4152
Өндөрширээт	16228	23939	7706	15094	16273	17649	21756	26357	23542	18727	19235
Сүмбэр	5269	4519	2778	6605	5212	3766	7791	6577	5150	5296	2308
Сэргэлэн	21028	17340	9214	8494	24046	19053	14709	4297	25175	15928	8277
Угтаал	14767	7743	15544	19138	13283	7920	21081	7078	17902	13828	5100
Цээл	9620	4587	5887	8286	5460	9498	13582	7490	13943	8706	15009
Эрдэнэ	15714	10646	2146	6688	6537	7622	7455	9476	9523	8423	9178
Эрдэнэсант	34312	30986	10508	47942	35384	33747	51534	56769	35904	37454	41246
Зуунмод	11298	12604	11363	9178	6387	8460	12055	11025	2201	9397	780
Бүгд	405985	387661	231627	337344	382561	378844	483427	441380	456143	389441	339959

Бойжсон тол, толгой - Survivals, heads

	Бойжилтийн хувь - Percentage of survivals										
	Эхний 4 сард - as of first.4 months										
	1992	1993	1994	1995	1996	1997	1998	1999	2000	дундаж 1992- 2000	2001
Болго	100.0%	100.0%	95.5%	98.8%	98.5%	95.6%	99.1%	95.7%	97.2%	97.9%	93.4%
Унага	99.6%	96.6%	98.1%	97.9%	98.3%	97.9%	97.9%	96.1%	93.8%	97.3%	91.7%
Тугал	96.0%	93.9%	94.4%	97.4%	98.4%	98.1%	98.6%	95.5%	94.8%	96.6%	85.6%
Хурга	98.3%	95.6%	94.4%	98.5%	98.6%	98.2%	98.7%	92.1%	87.7%	95.7%	89.8%
Ишиг	99.1%	97.3%	94.9%	98.4%	98.5%	98.5%	98.2%	95.2%	86.5%	95.4%	88.6%
Бүгд	98.3%	95.8%	94.5%	98.4%	98.6%	98.2%	98.6%	93.2%	87.7%	95.7%	89.4%
	(сумаар-by soums)										
Алтанбулаг	100.0%	96.2%	95.3%	99.3%	99.2%	99.0%	97.3%	97.9%	96.6%	97.5%	90.0%
Аргаланг	99.9%	98.8%	91.4%	99.5%	97.1%	97.3%	99.0%	96.7%	94.8%	96.9%	98.2%
Архуст	100.0%	100.0%	88.9%	99.3%	98.7%	100.0%	98.5%	84.8%	95.7%	96.8%	84.3%
Батсүмбэр	94.2%	87.9%	97.6%	97.2%	98.0%	95.0%	96.6%	45.6%	94.9%	87.2%	90.7%
Баян	100.0%	99.9%	93.7%	100.0%	100.0%	100.0%	100.0%	97.2%	93.7%	98.4%	40.9%
Баяндэлгэр	97.5%	99.4%	84.3%	99.0%	99.6%	99.2%	98.2%	85.3%	99.0%	97.4%	88.2%
Баянжаргалан	100.0%	99.7%	96.3%	99.3%	100.0%	99.8%	100.0%	98.5%	67.8%	93.2%	84.4%
Баян-Өнжүүл	100.0%	99.1%	96.6%	98.8%	100.0%	99.3%	100.0%	99.7%	93.4%	99.2%	96.6%
Баянхангай	99.9%	97.3%	81.3%	90.1%	98.5%	99.3%	97.5%	97.6%	98.4%	97.6%	89.8%
Баяншагаан	100.0%	100.0%	100.0%	100.0%	100.0%	99.8%	100.0%	100.0%	71.3%	94.7%	100.0%
Баяншогт	98.8%	95.0%	97.9%	98.2%	99.2%	94.5%	97.1%	90.3%	94.8%	96.1%	64.0%
Баянчандмань	98.2%	92.5%	76.8%	97.1%	96.3%	92.2%	98.0%	79.4%	98.5%	94.2%	78.6%
Борнуур	97.7%	94.4%	99.8%	97.8%	99.7%	99.7%	99.1%	81.7%	97.5%	95.6%	72.4%
Бүрэн	95.8%	95.2%	81.4%	99.2%	96.6%	98.9%	98.1%	96.1%	52.2%	90.9%	99.4%
Дэлгэрхаан	100.0%	98.3%	99.0%	100.0%	100.0%	100.0%	99.3%	99.1%	98.6%	99.3%	100.0%
Жаргаланг	97.4%	71.9%	95.5%	92.1%	96.1%	91.6%	98.8%	86.2%	95.5%	92.6%	56.2%
Заамар	100.0%	99.5%	99.9%	97.5%	99.2%	98.6%	99.3%	99.0%	98.9%	99.1%	95.3%
Лүн	99.7%	97.8%	88.2%	99.2%	98.9%	98.8%	99.0%	96.8%	90.4%	96.5%	95.0%
Мөнгөнморьт	99.9%	98.7%	98.6%	98.8%	100.0%	98.8%	96.7%	92.7%	92.7%	97.0%	97.4%
Өндөрширээт	100.0%	100.0%	87.4%	100.0%	99.7%	99.9%	99.9%	99.0%	97.0%	98.7%	97.8%
Сүмбэр	99.4%	72.0%	98.9%	92.9%	99.7%	95.1%	99.2%	93.5%	99.3%	93.9%	48.7%
Сэргэлэн	99.7%	98.0%	90.1%	98.3%	99.7%	100.0%	97.6%	87.6%	96.5%	97.6%	100.0%
Угтаал	86.3%	67.1%	93.7%	97.2%	95.0%	88.1%	95.3%	62.8%	99.6%	89.4%	83.3%
Цээл	87.9%	77.5%	100.0%	96.4%	97.6%	98.4%	98.8%	100.0%	97.7%	95.4%	90.5%
Эрдэнэ	98.9%	98.4%	99.7%	96.9%	99.5%	99.0%	97.5%	95.5%	98.0%	98.1%	92.7%
Эрдэнэсант	99.5%	99.8%	99.7%	99.4%	96.5%	98.1%	98.3%	98.5%	69.6%	94.4%	99.6%
Зуунмод	99.2%	98.7%	99.0%	99.7%	98.2%	98.7%	98.5%	93.4%	92.6%	97.9%	79.4%
Бүгд	98.3%	95.8%	94.5%	98.4%	98.6%	98.2%	98.6%	93.2%	87.7%	95.7%	89.4%

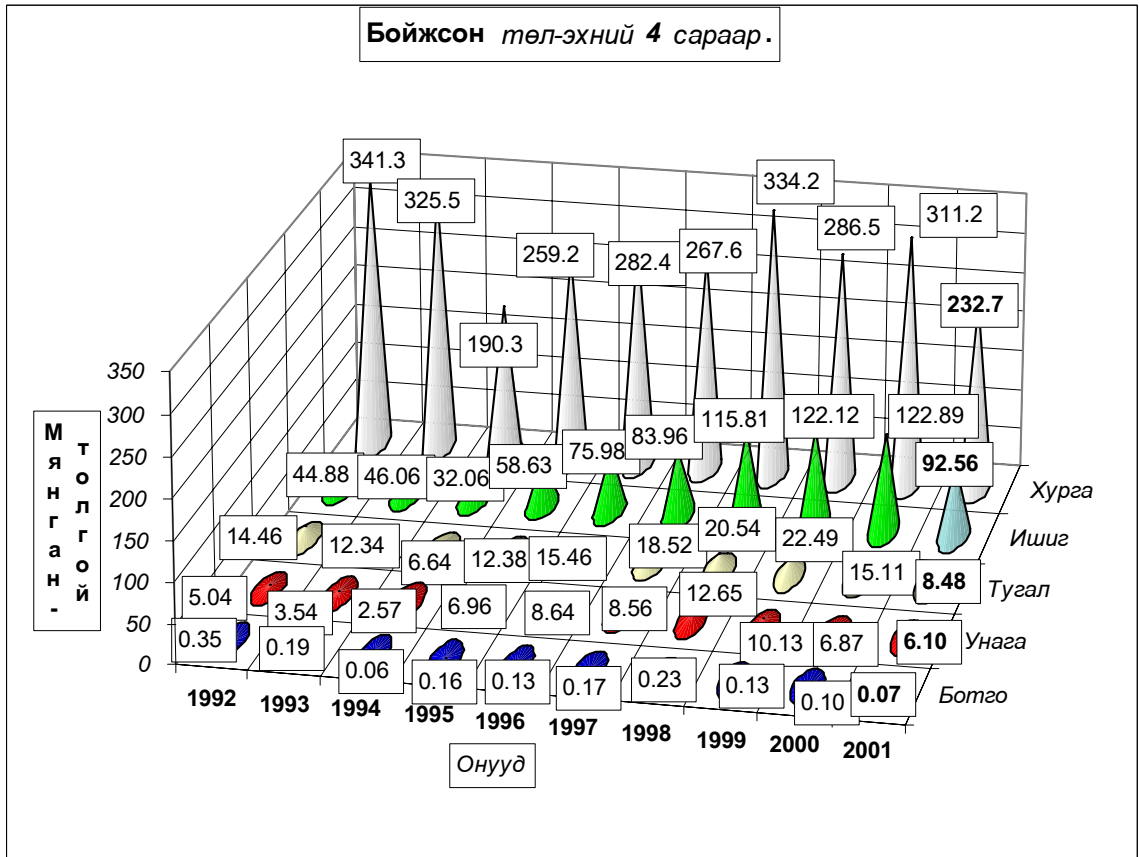
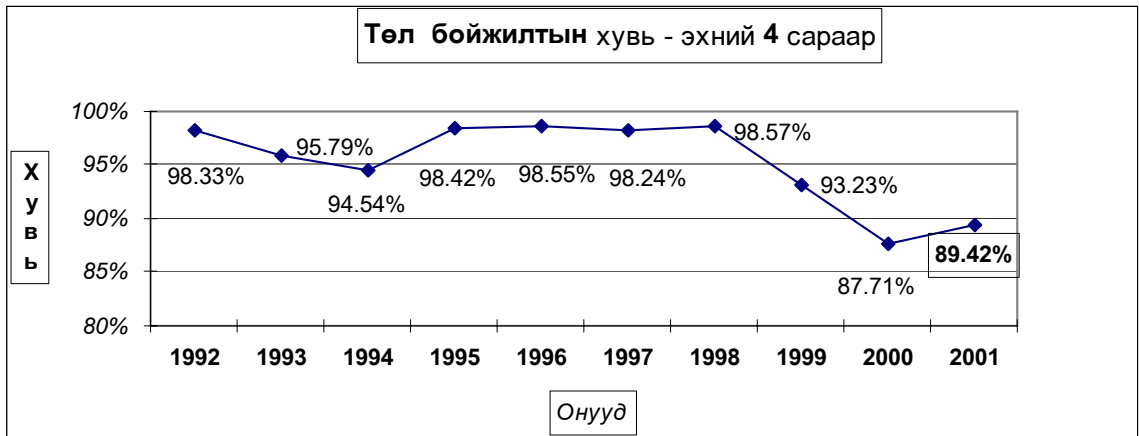

Гарсан төлийн **10.58** хувь болох **40235** төл хорогдсон нь урьд оны

мөн үеэс **23680** төлөөр бага; 1992-2000 он мөн үеүдийн дунджаас **22679** төлөөр их байна. Гарсан ботгоны **6.58**, унаганы **8.26**, тугалын **14.35**, хурганы **10.18**, ишигний **11.36** хувь нь тус бүр хорогдов. Баян, Сүмбэр, Жаргалант, Борнуур, Баянчандмань сумд гарсан төлийнхөө **59.08-21.39** хувь буюу **8623-531** төл хорогдуулсан нь аймгийн бүх төлийн хорогдлын **43.08** хувийг (**бүгд 17333 төл**) эзлэв.

Төл малын хорогдол,толгой - Number of losses young animals,heads

	Эхний 4 сард - as of first 4 months										
	1992	1993	1994	1995	1996	1997	1998	1999	2000	дундаж 1992- 2000	2001
Ботго			3	2	2	8	2	6	3	4	5
Унага	22	123	51	148	147	186	265	410	453	201	549
Тугал	596	800	396	324	246	353	282	1054	830	542	1422
Хурга	5846	14809	11194	3948	4084	4936	4381	24449	43530	13020	26392
Ишиг	420	1285	1724	977	1139	1298	2065	6107	19099	3790	11867
Бүгд	6884	17017	13368	5399	5618	6781	6995	32026	63915	17556	40235
	(сумаар-by soums)										
Алтанбулаг		939	1080	126	183	277	238	672	1569	636	2545
Аргалант	11	183	1517	59	171	190	169	468	440	356	254
Архуст			190	43	93		116	1355	371	241	2088
Батсүмбэр	241	811	246	399	167	361	509	9023	825	1398	837
Баян		6	438					365	704	168	218
Баяндэлгэр	177	107	482	91	42	105	183	1279	203	297	2307
Баянжаргалан		33	382	57		18		40	6571	789	554
Баян-Өнжүүл		260	472	267		180		162	452	199	935
Баянхангай	17	224	335	276	149	36	268	281	152	193	814
Баянцагаан						61			13034	1455	
Баянцогт	181	676	383	296	78	1046	636	1442	1083	647	5363
Баянчандмань	121	501	680	208	292	377	122	564	84	328	531
Борнуур	276	1025	18	222	30	45	187	3590	445	649	5526
Бүрэн	1177	1076	1160	176	964	337	680	873	14131	2286	122
Дэлгэрхаан		117	75				52	205	302	83	
Жаргалант	390	2792	419	731	719	879	211	2333	873	1039	8623
Заамар		22	5	132	59	231	173	170	135	103	1034
Лүн	67	563	2115	208	273	303	341	997	4061	992	1806
Мөнгөнморьт	10	67	24	66		58	176	575	359	148	109
Өндөрширээт			1108		50	13	15	261	734	242	441
Сүмбэр	31	1756	30	503	18	193	61	457	34	343	2435
Сэргэлэн	67	345	1008	148	73		365	611	905	391	
Угтаал	2338	3793	1046	554	704	1072	1037	4194	80	1646	1020
Цээл	1321	1332		307	134	158	171		326	417	1580
Эрдэнэ	179	168	7	211	30	78	195	444	191	167	718
Эрдэнсант	186	54	34	291	1269	648	904	889	15676	2217	173
Зуунмод	94	167	114	28	120	115	186	776	175	197	202
Бүгд	6884	17017	13368	5399	5618	6781	6995	32026	63915	17556	40235

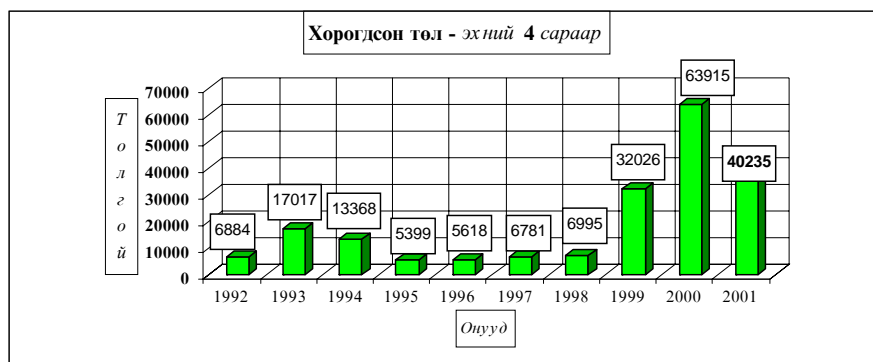

Төл малын хорогдол, толгой - Number of losses young animals, heads

	Гарсан төлд эзлэх хувь - Percentage to total number of offsprings										
	Эхний 4 сард - as of first 4 months										
	1992	1993	1994	1995	1996	1997	1998	1999	2000	дундаж 1992- 2000	2001
Бөтгө			4.55%	1.20%	1.50%	4.44%	0.87%	4.35%	2.83%	2.13%	6.58%
Унага	0.43%	3.36%	1.94%	2.08%	1.67%	2.13%	2.05%	3.89%	6.18%	2.70%	8.26%
Тугал	3.96%	6.09%	5.63%	2.55%	1.57%	1.87%	1.35%	4.48%	5.21%	3.42%	14.35%
Хурга	1.68%	4.35%	5.56%	1.50%	1.43%	1.81%	1.29%	7.86%	12.27%	4.32%	10.18%
Ишиг	0.93%	2.71%	5.10%	1.64%	1.48%	1.52%	1.75%	4.76%	13.45%	4.63%	11.36%
Бүгд	1.67%	4.21%	5.46%	1.58%	1.45%	1.76%	1.43%	6.77%	12.29%	4.31%	10.58%
(сумаар-by soums)											
Алтанбулаг		3.76%	4.72%	0.65%	0.77%	1.04%	2.68%	2.07%	3.37%	2.50%	9.99%
Аргалант	0.15%	1.21%	8.61%	0.54%	2.93%	2.65%	0.99%	3.29%	5.23%	3.09%	1.77%
Архуст			11.11%	0.73%	1.29%		1.49%	15.17%	4.33%	3.21%	15.66%
Батсүмбэр	5.82%	12.12%	2.43%	2.76%	2.00%	5.01%	3.45%	54.43%	5.13%	12.79%	9.33%
Баян		0.05%	6.28%					2.84%	6.29%	1.63%	59.08%
Баяндэлгэр	2.48%	0.62%	15.67%	1.01%	0.36%	0.75%	1.75%	14.67%	0.99%	2.62%	11.77%
Баянжаргалан		0.32%	3.68%	0.71%		0.17%		1.54%	32.15%	6.79%	15.65%
Баян-Өнжүүл		0.87%	3.41%	1.24%		0.70%		0.35%	6.58%	0.75%	3.44%
Баянхангай	0.13%	2.67%	18.75%	9.85%	1.46%	0.71%	2.46%	2.37%	1.56%	2.37%	10.25%
Баянцагаан						0.23%			28.74%	5.32%	
Баянцогт	1.20%	5.02%	2.07%	1.78%	0.83%	5.48%	2.93%	9.67%	5.19%	3.89%	35.96%
Баянчандмань	1.82%	7.50%	23.17%	2.85%	3.74%	7.80%	1.99%	20.63%	1.46%	5.80%	21.39%
Борнуур	2.29%	5.61%	0.24%	2.24%	0.25%	0.30%	0.87%	18.34%	2.50%	4.37%	27.64%
Бүрэн	4.16%	4.78%	18.59%	0.79%	3.41%	1.11%	1.85%	3.93%	47.83%	9.09%	0.60%
Дэлгэрхаан		1.66%	1.03%				0.71%	0.91%	1.38%	0.66%	
Жаргалант	2.58%	28.08%	4.50%	7.92%	3.93%	8.44%	1.24%	13.75%	4.52%	7.44%	43.76%
Заамар		0.52%	0.06%	2.51%	0.82%	1.42%	0.74%	1.02%	1.07%	0.92%	4.65%
Лүн	0.27%	2.21%	11.80%	0.82%	1.06%	1.18%	1.00%	3.22%	9.62%	3.53%	4.96%
Мөнгөнморьт	0.14%	1.33%	1.40%	1.18%		1.17%	3.27%	7.32%	7.31%	3.01%	2.56%
Өндөрширээт			12.57%		0.31%	0.07%	0.07%	0.98%	3.02%	1.28%	2.24%
Сүмбэр	0.58%	27.98%	1.07%	7.08%	0.34%	4.87%	0.78%	6.50%	0.66%	6.07%	51.34%
Сэргэлэн	0.32%	1.95%	9.86%	1.71%	0.30%		2.42%	12.45%	3.47%	2.40%	
Угтаал	13.67%	32.88%	6.31%	2.81%	5.03%	11.92%	4.69%	37.21%	0.44%	10.64%	16.67%
Цээл	12.07%	22.50%		3.57%	2.40%	1.64%	1.24%		2.28%	4.57%	9.52%
Эрдэнэ	1.13%	1.55%	0.33%	3.06%	0.46%	1.01%	2.55%	4.48%	1.97%	1.94%	7.26%
Эрдэнэсант	0.54%	0.17%	0.32%	0.60%	3.46%	1.88%	1.72%	1.54%	30.39%	5.59%	0.42%
Зуунмод	0.83%	1.31%	0.99%	0.30%	1.84%	1.34%	1.52%	6.58%	7.37%	2.06%	20.57%
Бүгд	1.67%	4.21%	5.46%	1.58%	1.45%	1.76%	1.43%	6.77%	12.29%	4.31%	10.58%

Мал төлөлт - Female breeding stock given birth

сумаар by soums	Төллөсөн эх мал Number of breeding stock, heads					Хорогдсон төл Number of losses young animals					Бойжсон төл Number of survivals, heads				
	Ингэ female camels	Гүү mare	Үнээ cow	Эм		Бо- тго young camels	Уна- га foals	Ту- гал calves	Хурга lambs	Ишиг kids	Бо- тго young camels	Унага foals	Тугал calves	Хурга lambs	Ишиг kids
				хонь ewe	ямаа female goat										
Алтанбулаг	11	741	370	15214	9143		55	45	1640	805	11	686	325	13574	8338
Аргалант		864	112	9125	4240		23	8	115	108		841	104	9010	4132
Архуст		20	61	9988	3262		1	7	1549	531		19	54	8439	2731
Батсүмбэр	2	156	794	4572	3187		26	273	254	284	2	130	521	4456	3025
Баян	1		16	232	120			4	138	76	1		12	94	44
Баяндэлгэр		100	540	14613	4350		20	70	1017	1200		80	470	13596	3151
Баянжаргалан	3	17	40	2891	589				445	109	3	17	40	2446	480
Баян-Өнжүүд	5	996	574	19075	6126		29	29	578	299	5	967	545	18610	6111
Баянхангай		26	61	5102	2755		3	20	518	273		23	41	4584	2482
Баянцагаан	7	127	48	5637	1145						7	127	48	5637	1145
Баянцогт		155	437	10271	3953		6	17	3982	1358		149	420	6317	2666
Баянчандмань		17	123	1895	431		2	12	401	116		15	111	1499	327
Борнуур	2	375	1114	13396	5103		29	107	3990	1400	2	346	1007	9406	3703
Бүрэн	3	15	30	15281	4876				87	35	3	15	30	15194	4841
Дэлгэрхаан				3442	1160									3442	1160
Жаргалант		355	857	13290	5014		168	477	5646	2332		187	380	7724	2792
Заамар	2	812	889	13003	7285		99	91	558	286	2	713	798	12555	7129
Лүн	24	110	597	24324	11294	5	6	26	1310	459	19	104	571	23024	10859
Мөнхонморг		33	430	3132	666		3	6	64	36		30	424	3068	630
Өндөрширээт	3	80	154	13868	5571			2	237	202	3	80	152	13631	5369
Сүмбэр		123	178	3200	1242		7	89	1811	528		116	89	1389	714
Сэргэлэн	2	26	53	7980	216						2	26	53	7980	216
Угтаал				3909	2211				520	500				3389	1711
Цээл	5	406	871	10189	5118		63	108	873	536	5	343	763	9316	4582
Эрдэнэ		135	716	5978	3022		9	19	406	284		126	697	5572	2783
Эрдэнсанг	6	958	817	28423	11215			12	108	53	6	958	805	28315	11162
Зуунмод			24	616	332				145	57			24	479	277
Дүн	76	6647	9906	258646	103626	5	549	1422	26392	11867	71	6098	8484	232746	92560

Том малын зүй бус хорогдол

5 сарын 1-ний байдлаар оны эхний малын **14.83** хувь буюу **299944** том мал зүй бусаар хорогдсон нь **2000** оны мөн үеэс **1.51** дахин **180230** толгойгоор; **1992-2000** оны мөн үеүдийн дунджаас **8.36** дахин **267910** толгойгоор тус бүр нэмэгдлээ.

Оны эхний тэмээний **6.31**, адууны **16.2**, үхрийн **31.18**, хонины **13.19**, ямааны **11.7** хувь нь тус бүр хорогдов. Үхрийн хорогдол харьцангуй их оны эхний малд эзлэх хувь нь бусад малаас **24.87-14.98** нэгжээр илүү байна.

Хамгийн их хорогдолтой 6 сум Баян, Баянцагаан, Баянжаргалан,

**Сэргэлэн, Архуст, Сүмбэр, Алтанбулаг, Баянцогт сумд оны эхний
малынхаа 45.37-18.39 хувь 52135-5301 том мал зүй бусаар
хорогдуулсан нь аймгийн бүх хорогдлын 60.18 хувийг (бүгд 180505
толгой) эзлэв.**

Том малын зүй бус хорогдол - Natural losses of adult animals

	Хорогдоон том мал - толгой Number of losses adult animals, heads						үүнээс - өвчнөөр үхсэн мал of which-losses animals due to the diseases						Эзлэх хувь share of		Зөрүү Change (+,-) 2001-04 2000-04
	Малын төрлөөр - by types of animals												хорог- долд total losses	өвчнөөр үхсэн малд losses an- imals due to the diseases	
	Бүгд	Тэмээ	Алуу	Үхэр	Хонь	Ямаа	Бүгд	Тэмээ	Алуу	Үхэр	Хонь	Ямаа			
	Total	camel	horse	cattle	sheep	goat	Total	camel	horse	cattle	sheep	goat			
Алтанбулаг	26240	10	4330	5560	10040	6300	1370		215	345	560	250	8.75%	5.22%	20970
Аргалант	5391		392	697	2990	1312	663		72	51	410	130	1.80%	12.30%	2977
Архуст	9965	5	1886	2244	4590	1240	271		42	61	145	23	3.32%	2.72%	9210
Батсүмбэр	7826	1	273	1445	4197	1910	915	1	52	196	400	266	2.61%	11.69%	7441
Баян	30447	21	5009	4721	15734	4962	513			513			10.15%	1.7%	29247
Баяндэлгэр	2696	2	320	434	1540	400	412		30	75	200	107	0.90%	15.28%	2268
Баянжаргалан	24310	40	3343	5920	10080	4927							8.10%		14862
Баян-Өнжүүл	16445	8	3468	4458	5863	2648	268	1	43	74	117	33	5.48%	1.63%	9454
Баянхангай	6748		883	1959	2402	1504	329		41	53	212	23	2.25%	4.88%	6534
Баянцагаан	52135	106	8354	7840	26280	9555							17.38%		36743
Баянцогт	12586		497	1226	8559	2304	422		4	73	252	93	4.20%	3.35%	11749
Баянчандмань	5090		317	761	3066	946	232		25	35	111	61	1.70%	4.56%	5029
Борнуур	6825		251	398	3186	2990	264		28	39	108	89	2.28%	3.9%	6642
Бүрэн	3960		818	960	1390	792							1.32%		-19092
Дэлгэрхаан	854		40	165	518	131							0.28%		-6945
Жаргалант	9381	6	454	1971	5308	1642	810		30	130	480	170	3.13%	8.63%	8675
Заамар	2948		139	1232	896	681	275		10	70	112	83	0.98%	9.33%	2621
Лүн	13566	13	1206	3851	5989	2507	549		22	194	248	85	4.52%	4.0%	817
Мөнгөнморьт	323		75	68	154	26	82		14	41	21	6	0.11%	25.39%	123
Өндөрширээт	10592	1	2004	2420	3606	2561							3.53%		4574
Сүмбэр	5301		120	822	3562	797	564		22	101	324	117	1.77%	10.64%	5160
Сэргэлэн	19521	5	2877	1709	13944	986							6.51%		18025
Утгаал	3520		162	1440	1220	698	71		10	26	27	8	1.17%	2.02%	3386
Цээл	7522	10	720	2125	2912	1755	641	1	16	33	473	118	2.51%	8.52%	6919
Эрдэнэ	3798		590	1249	1112	847	52		6	46			1.27%	1.37%	3286
Эрдэнэсант	7862		1361	1179	3791	1531	282		48	39	113	82	2.62%	3.59%	-14283
Зуунмод	4092		535	592	2345	620							1.36%		3838
Бүгд дүн	299944	228	40424	57446	145274	56572	8985	3	730	2195	4313	1744	100%	3.00%	180230
2000-04	119714	74	16466	29519	43902	29753	7914	11	1002	1259	4287	1355		17.66%	
<i>Зөр- (тоогоор)</i>	180230	154	23958	27927	101372	26819	1071	-8	-272	936	26	389			
<i>үү (хувиар)</i>	150.6%	208.1%	145.5%	94.6%	230.9%	90.1%	13.5%	-73%	-27.1%	74.3%	0.6%	28.7%			

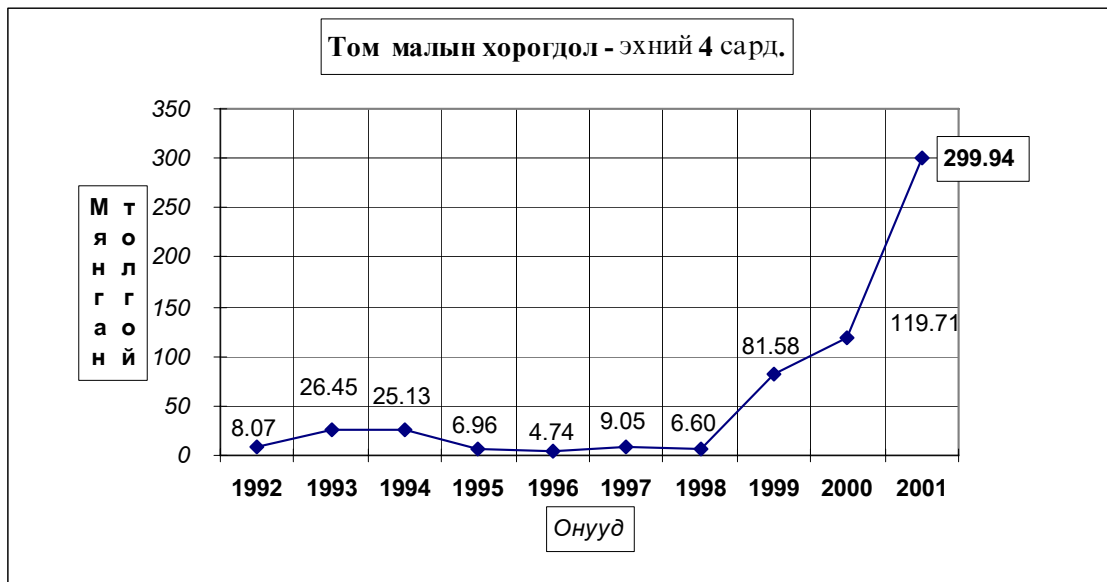
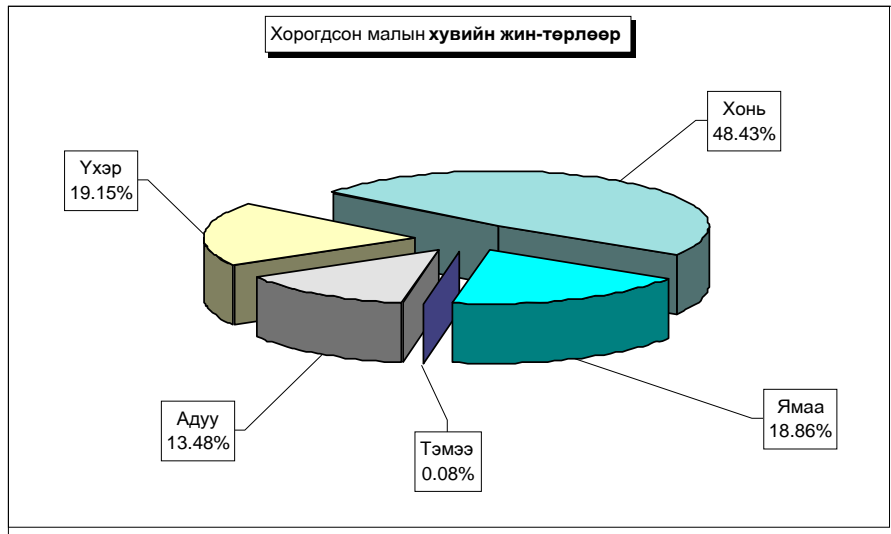

Хорогдсон мал - эхний 4 сард .

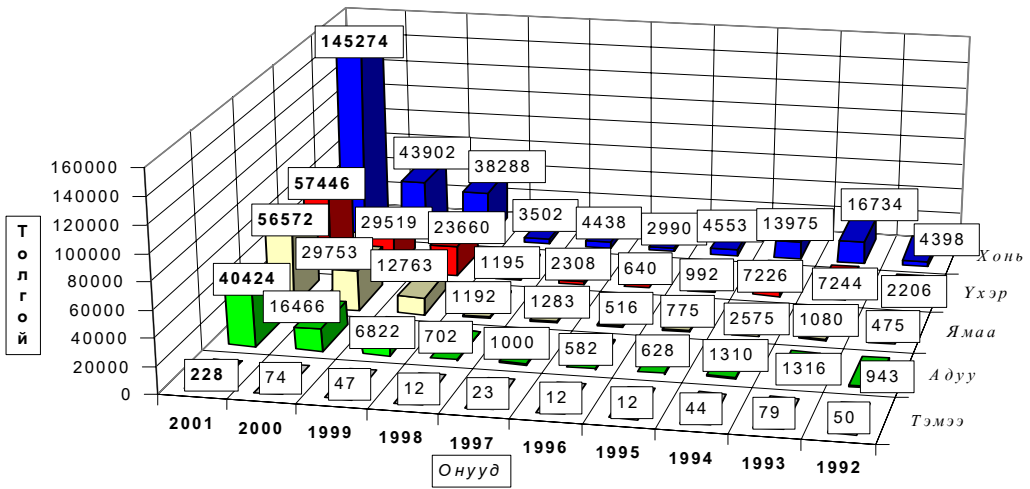

Том малын хорогдлын
оны эхний малд эзлэх хувь-(Эхний 4 сараар)

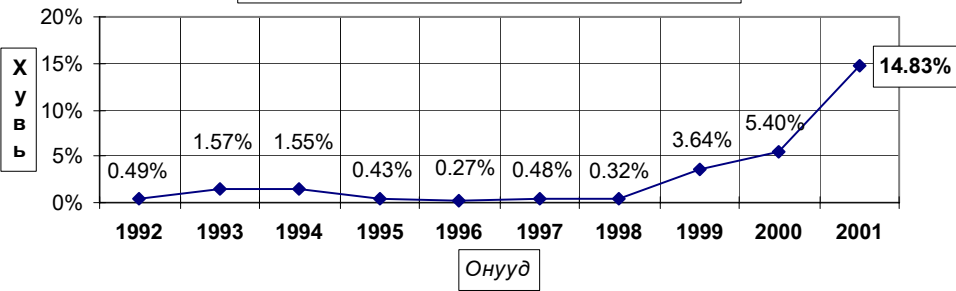

Том малын зүй бус хорогдол - Natural losses of adult animals

	Эхний 4 сард - as of first.4 months										
	1992	1993	1994	1995	1996	1997	1998	1999	2000	дундаж 1992- 2000	2001
Тэмээ	50	79	44	12	12	23	12	47	74	39	228
Адуу	943	1316	1310	628	582	1000	702	6822	16466	3308	40424
Үхэр	2206	7244	7226	992	640	2308	1195	23660	29519	8332	57446
Хонь	4398	16734	13975	4553	2990	4438	3502	38288	43902	14753	145274
Ямаа	475	1080	2575	775	516	1283	1192	12763	29753	5601	56572
Бүгд	8072	26453	25130	6960	4740	9052	6603	81580	119714	32034	299944
	(сумаар-by soms)										
Алтанбулаг	454	659	2194	171	148	689	206	3327	5270	1458	26240
Аргалант	181	426	300	77	159	501	192	564	2414	535	5391
Архуст	112	285	396	299	60	119	297	1617	755	438	9965
Батсүмбэр	276	1244	458	589	148	473	431	24178	385	3131	7826
Баян	230	148	2489			24		784	1200	542	30447
Баяндэлгэр	400	328	277	119	40	122	374	3638	428	636	2696
Баянжаргалан	78	69	496	96	21	88	75	152	9448	1169	24310
Баян-Өнжүүл	73	48	2075	525	631	391	158	2066	6991	1440	16445
Баянхангай	139	520	101	277	136	182	126	1078	214	308	6748
Баянцагаан	63	113	562	44		346	305	1398	15392		52135
Баянцогт	260	552	392	176	163	680	417	2442	837	658	12586
Баянчандмань	225	788	879	357	200	910	128	1736	61	587	5090
Борнуур	247	2881	357	479	195	121	94	4562	183	1013	6825
Бүрэн	781	874	2085	307	333	322	614	1072	23052	3271	3960
Дэлгэрхаан	173	1040	107	22	24	17	98	243	7799	1058	854
Жаргалант	553	3091	665	432	537	1043	254	3958	706	1249	9381
Заамар	295	3012	122	146	16	140	55	115	327	470	2948
Лүн	395	454	2857	250	104	136	152	2048	12749	2127	13566
Мөнгөнморьт	129	344	71	197	160	161	133	1489	200	320	323
Өндөрширээт	224	330	1262	193	240	66	62	256	6018	961	10592
Сүмбэр	128	1979	139	264	168	142	191	1225	141	486	5301
Сэргэлэн	369	450	5006	165	103	215	277	5113	1496	1466	19521
Угтаал	1125	3069	478	828	196	353	335	11258	134	1975	3520
Цээл	286	2246	36	140	256	228	268	1957	603	669	7522
Эрдэнэ	296	233	268	299	142	192	423	2512	512	542	3798
Эрдэнэсант	393	964	713	454	461	1239	847	2078	22145	3255	7862
Зуунмод	187	306	345	54	99	152	91	714	254	245	4092
Бүгд	8072	26453	25130	6960	4740	9052	6603	81580	119714	32034	299944

Том малын зүй бүс хорогдол - Natural losses of adult animals

	Оны эхний малд эзлэх хувь-Percentage of losses to total										
	livestock at beginning of year										
	Эхний 4 сард - as of first.4 months										
	1992	1993	1994	1995	1996	1997	1998	1999	2000	дундаж 1992- 2000	2001
Тэмээ	0.729%	1.411%	0.926%	0.284%	0.277%	0.549%	0.295%	1.151%	1.778%	0.835%	6.312%
Адуу	0.448%	0.641%	0.632%	0.285%	0.235%	0.382%	0.250%	2.254%	5.423%	1.330%	16.201%
Үхэр	1.104%	3.661%	3.887%	0.520%	0.298%	0.980%	0.480%	8.979%	12.238%	3.791%	31.184%
Хонь	0.414%	1.540%	1.381%	0.463%	0.298%	0.435%	0.320%	3.265%	3.736%	1.382%	13.192%
Ямаа	0.272%	0.561%	1.223%	0.334%	0.174%	0.370%	0.284%	2.575%	6.023%	1.761%	11.699%
Бүгд	0.488%	1.567%	1.551%	0.427%	0.268%	0.485%	0.322%	3.644%	5.397%	1.723%	14.833%
	(сумаар-by soms)										
Аб	0.498%	0.655%	2.379%	0.214%	0.146%	0.587%	0.154%	2.461%	3.424%	1.305%	19.191%
Ар	0.427%	0.876%	0.573%	0.129%	0.218%	0.842%	0.317%	0.902%	3.924%	0.925%	11.239%
Аг	0.383%	0.931%	1.148%	0.861%	0.167%	0.309%	0.605%	3.239%	1.549%	1.122%	20.536%
Бс	0.671%	2.817%	1.066%	1.163%	0.309%	0.869%	0.687%	35.75%	0.834%	6.156%	15.121%
Ба	0.412%	0.238%	3.678%	0.000%	0.000%	0.040%	0.000%	1.003%	1.500%	0.840%	45.369%
Бд	0.734%	0.595%	0.499%	0.217%	0.061%	0.188%	0.532%	4.788%	0.699%	1.025%	4.674%
Бж	0.139%	0.119%	0.839%	0.164%	0.034%	0.130%	0.100%	0.173%	9.219%	1.677%	26.021%
Бө	0.076%	0.046%	2.040%	0.567%	0.638%	0.352%	0.129%	1.484%	4.953%	1.286%	13.975%
Бх	0.406%	1.508%	0.349%	0.799%	0.379%	0.581%	0.415%	2.843%	0.502%	0.893%	14.072%
Бц	0.059%	0.102%	0.534%	0.043%	0.000%	0.282%	0.219%	0.899%	9.399%	0.000%	43.316%
Бг	0.469%	0.948%	0.628%	0.259%	0.219%	0.948%	0.621%	3.588%	1.254%	1.000%	18.386%
Бч	0.719%	2.433%	2.698%	1.100%	0.596%	2.518%	0.380%	5.053%	0.213%	1.790%	16.301%
Бн	0.546%	5.899%	0.830%	1.021%	0.424%	0.235%	0.153%	7.010%	0.343%	1.978%	11.212%
Бү	0.738%	0.833%	2.098%	0.307%	0.292%	0.250%	0.432%	0.666%	14.219%	2.632%	3.290%
Дх	0.292%	2.236%	0.239%	0.043%	0.040%	0.026%	0.137%	0.321%	10.732%	1.738%	1.929%
Жа	0.984%	5.410%	1.327%	0.842%	1.047%	1.929%	0.459%	6.356%	1.071%	2.232%	12.630%
За	0.478%	5.006%	0.246%	0.275%	0.027%	0.214%	0.076%	0.139%	0.354%	0.707%	2.999%
Лү	0.458%	0.543%	3.475%	0.327%	0.128%	0.148%	0.144%	1.622%	9.733%	2.214%	10.130%
Мм	0.433%	1.244%	0.304%	0.800%	0.620%	0.623%	0.443%	4.583%	0.690%	1.160%	1.131%
Өш	0.242%	0.365%	1.632%	0.280%	0.337%	0.089%	0.078%	0.297%	6.470%	1.180%	12.277%
Сү	0.630%	9.528%	0.798%	1.290%	0.846%	0.608%	0.746%	4.350%	0.561%	2.177%	19.884%
Сэ	0.571%	0.610%	6.940%	0.229%	0.132%	0.254%	0.306%	5.110%	1.739%	1.828%	24.302%
Уг	1.770%	4.998%	0.807%	1.299%	0.310%	0.548%	0.485%	15.861%	0.202%	3.055%	4.868%
Цэ	0.634%	5.557%	0.108%	0.365%	0.616%	0.500%	0.523%	3.586%	1.060%	1.479%	12.179%
Эр	0.514%	0.412%	0.469%	0.476%	0.214%	0.301%	0.598%	3.288%	0.745%	0.841%	4.927%
Эс	0.285%	0.699%	0.500%	0.310%	0.310%	0.843%	0.519%	1.192%	12.167%	2.123%	5.552%
Зм	0.564%	0.797%	1.026%	0.170%	0.247%	0.331%	0.192%	1.449%	0.693%	0.618%	15.318%
Бүгд	0.488%	1.567%	1.551%	0.427%	0.268%	0.485%	0.322%	3.644%	5.397%	1.723%	14.833%



А Ж Ү Й Л Д В Э Р

Өмчийн бүх төрлийн аж үйлдвэрийн газрууд оны эхний **4 сард** (1995 оны үнээр, зэрэгцүүлсэн үнэнд шилжүүлснээр) **1365,9** сая ₮-ийн бүтээгдэхүүн үйлдвэрлэсэн нь өмнөх оноос **484,3 хувь** буюу **1132,2** сая ₮-өөр **өслөө**. Аймгийн нийт бүтээгдэхүүний үйлдвэрлэл өссөн нь ХАА-н болон Хэвлэлийн бүтээгдэхүүнээс бусад бүх салбарын үйлдвэрлэл өмнөх оны мөн үеэс **93,0** хувиас **16,9** дахин буюу **21,5-716,9** сая ₮-өөр **өссөнтэй** холбоотой байна.

АЖ ҮЙЛДВЭРИЙН НИЙТ БҮТЭЭГДЭХҮҮН, 1995 оны зэрэгцүүлэх үнээр, гол нэрийн бүтээгдэхүүнээр, сая.төг

GROSS INDUSTRIAL OUTPUT, at constant prices of 1995, estimation by major commodities, mln tog

АЖ ҮЙЛДВЭРИЙН САЛБАР INDUSTRIAL SECTOR	1999 I-IV	2000 I-IV	2001 I-IV	Дүнд эзлэх хувь Percentage share to total			2001% 2000%
				1999	2000	2001	
Нийт дүн Total	1932.99	230.70	1365.94	100.0%	100.0%	100.0%	592.1%
Ашигт малтмал олборлолт mining and quarrying	1739.40	0.00	716.91	89.98%	0.00%	52.48%	0.0%
Хүнсний бүтээгдэхүүн, ундаа үйлдвэрлэл Manufacture of food products and beverages	45.70	61.31	169.34	2.36%	26.58%	12.40%	276.2%
Сүү, сүүн бүтээгдэхүүн үйлдвэрлэл Manufacture of dairy products	0.0	0.0	0.49	0.000%	0.000%	0.0359%	0.0%
Үр тарианы гурил, шардуул, малын тэжээл Manufacture of grain mill products, starches, starch products, and prepared animal feeds	11.90	10.74	6.31	0.616%	4.655%	0.462%	58.8%
Хүнсний бусад бүтээгдэхүүний, үйлдвэрлэл Manufacture of other food products	11.95	7.27	10.64	0.618%	3.151%	0.779%	146.4%
Ундаа үйлдвэрлэл/согтууруулах ундаа ороол/ Manufacture of beverages	21.85	43.3	151.90	1.130%	18.769%	11.121%	350.8%
Нэхмэлийн үйлвэрлэл Manufacture of textiles	1.55	2.84	3.04	0.08%	1.23%	0.22%	107.0%
Хувцас үйлдвэрлэл, үсэг арьс боловсруулалт Manufacture of wearing apparel dressing and dyeing of fur	49.56	58.86	280.94	2.56%	25.51%	20.57%	477.3%
Арьс шир боловсруулах, ширэн эдлэл, гутал үйлвэрлэл Tanning, dressing of leather, manufacture of luggage, handbags, saddlery harnesses, footwear	5.72	3.39	2.65	0.30%	1.47%	0.19%	78.2%
Мод, модон эдлэл Manufacture of wood and wooden products	6.32	26.62	6.44	0.33%	11.54%	0.47%	24.2%
Нийтлэх, хэвлэх, дуу бичлэг хийх ажиллагаа Publishing, printing and reproduction of recorded media	0.38	0.30	0.01	0.020%	0.130%	0.001%	3.3%
Төмрийн үйлдвэрлэл Manufacture of basic metals	0.10	0.00	0.10	0.005%	0.000%	0.007%	0.0%
Цахилгаан, дулаан, уур үйлвэрлэл Electricity, thermal energy, steam	84.26	77.38	186.51	4.36%	33.54%	13.65%	241.0%

Аж үйлдвэрийн гол нэр төрлийн **31** бүтээгдэхүүнээс **15** нэрийн бүтээгдэхүүний үйлдвэрлэл өнгөрсөн оны мөн үеэс нэмэгдлээ. Нэр төрлөөр нь үзвэл **талх, нарийн боов, архи дарс, сүү сүүн бүтээгдэхүүн, Монгол дээл, сүлжмэл эдлэл, эсгий гутал, эрэгтэй костюмны хослол,**

гэрийн хэрэглэл, хэрэглээний мод, төрөл бүрийн өмд, шорт, хүснэгт маягт, дулааны эрчим хүч, алт зэрэг бүтээгдэхүүний үйлдвэрлэл нэмэгдэж, гурил, ундаа, хивэг, спорт хослол, хөвөнтэй бээлий, савхин гутал, хивс, куртга, төрөл бүрийн цамц, сонин, ном товхимол, зүсмэл материал, зуух яндан, цэвэр ус борлуулалт, сувагжуулалт, цахилгаан үйлдвэрлэлт зэрэг 16 нэрийн бүтээгдэхүүний үйлдвэрлэл буурчээ.

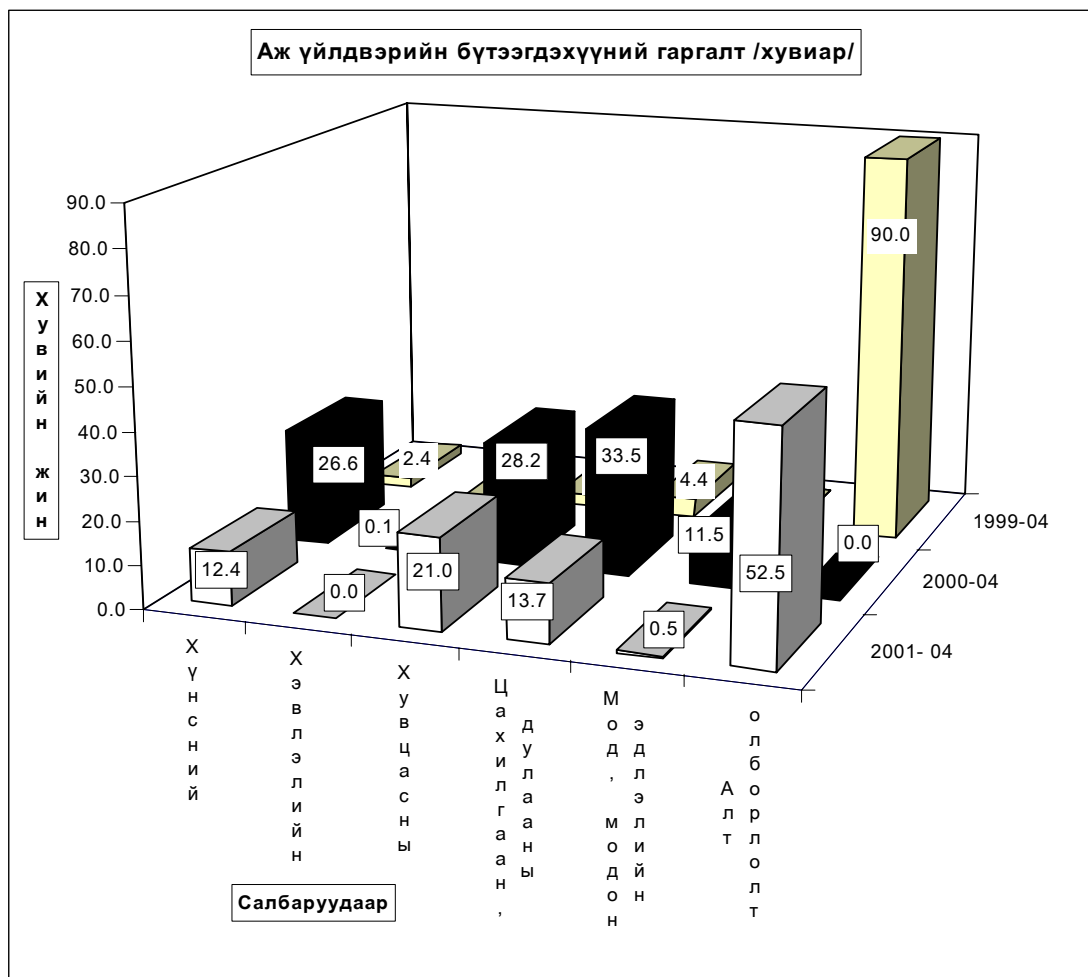

ГОЛ НЭР ТӨРЛИЙН БҮТЭЭГДЭХҮҮН ҮЙЛДВЭРЛЭЛТ
PRODUCTION OF MAJOR COMMODITIES

Гол нэр төрлийн бүтээгдэхүүн	MAJOR COMMODITIES	Хэмжих нэгж	units	Бүтэл 4 сарын гүйцэтгэл			2000 оноос зөрүү (+,-)
				(биет хэмжээгээр)			
				1999 он	2000 он	2001 он	биет хэмж
Монгол дээд, тэрлэг бүгд	Mongolian traditional costume "DEEL"	ширхэг	pieces	630	310	1448	1138
Сүлжмэл эдлэл	Knitted goods	мян.төг	thous.teg	1547.5	2840.0	3040.0	200.0
Савхин гутал бүгд	Leather footwear	хос	pairc	681	522	345	-177
Эмэгтэй хослол	Female suits	хос	pairc	277	0	0	0
Эсгий гутал бүгд	felt boots	хос	pairc	530	127	200	73
Хиве	Carpet	мян.кв.м	thous.m2	0.03	0.02	0.00	-0.02
Хэрэглээний мод	Wood as a fuel	мян.м3	thous.m3	0.5	0.0	1.3	1.3
Гурил	Wheat flour	тонн	tons	93.8	83.3	50.0	-33.3
Талх	Bread	тонн	tons	63.9	38.1	62.7	24.6
Нарийн боов	bakery products	тонн	tons	13.3	8.4	9.3	0.9
Арвайн гурил	bakery flour	тонн	tons	0.0	0.0	0.0	0.0
Савхин дээд, куртка	Leather jacket	ширхэг	pieces	18	0	0	0
Костюм	Suits	хос	pairc	6	0	22458	22458
Гэрийн мод, модон эдлэл	Wood and wooden articles	мян.төг	thous.teg	1457.0	696.0	1585.5	889.5
Ундаа	Soft drinks	мян.литр	thous.l	18.7	32.0	26.0	-6.0
Зүсмэл материал	Sawn wood	мян.м3	thous.m3	0.3	1.6	0.3	-1.3
Тэжээл	Fodder	тонн	tons	29.2	45.9	13.4	-32.5
Куртка	Jacket	ширхэг	pieces	5647	1589	0	-1589
Цамц, Желет	Sweater	ширхэг	pieces	118208	27887	2570	-25317
Өмд	Troosers @ pants	ширхэг	pieces	67591	88407	94796	6389
Шорт	shorts	ширхэг	pieces	33682	25938	50422	24484
Пальто	Overcoat	ширхэг	pieces	22	0	0	0
Алт, мөнгөн эдлэл	Jewellery	ширхэг	pieces	2	0	0	0
Хөвөнтэй бээлий	Cotton mittens	хос	pairc	0	150	0	-150
Цэвэр ус борлуулалт	Distribution water	мян/м3	thous.m3	106.7	62.4	57.4	-5.0
Сувагжуулалт	Collection, purification and distribution water	мян/м3	thous.m3	80.5	35.5	27.7	-7.8
Зуух, яндан, пийшин	oven, chimney	ширхэг	pieces	0	6	0	-6
Барилгын хаалга, цонх	Building door and windows	мян.м.кв	thous.m2	0.1	0.00	0.01	0.0
Архи, дарс	Alcohol drinks	мян, литр	thous.l	11.6	23.3	87.0	63.7
Сонин	Newspaper	мхлх	min.pr.p	0.0	0.1	0.0	-0.1
Ном товхимол	Book	мхлх	min.pr.p	0.0	10.0	0.0	-10.0
Хүснэгт маягт	Charters	мхлх	min.pr.p	124.0	0.0	2.6	2.6
Бланк / бусад	Blank /others/	мян.ш	min.pieces	7.0	0.0	0.0	0.0
Цах. Эрчим хүч	Electricity	мян.кв.ц	min.kw.h	0.7	1.9	0	-1.9
Дул. Эрчим хүч	Thermal energy	мян.г.кл	thous.Gcal	29.3	48.0	86.4	38.4
Спорт хослол	Sports clothes	хос	pairc	0	15269	0	-15269
Эсгий	Felt	мян.м	thous.m	0	0	0	0.0
Тоосго /мян.шир/	Bricks	мян.шир	min.pieces	0	0	0.0	0.0
Сүү,сүүн бүтээгдэхүүн	Milk, milk products	мян.төг	thous.teg	0.0	0	490.0	490.0
Алт /кг /	Gold	кг	kg	398.4	0.0	164.2	164.2

Аж үйлдвэрийн салбарын дүнгээр оны эхний **4 сард** оны үнээр **2085,3 сая ₮**-ийн бүтээгдэхүүн борлуулсан нь өнгөрсөн оны мөн үеийнхээс **349,1 хувь** буюу **1621,0 сая ₮**-өөр өслөө. Энэ нь ХАА-н болон Хэвлэлийн борлуулалтаас бусад салбарын борлуулалтын орлого өнгөрсөн оны мөн үеэс **18,9-1351,0 сая ₮**-өөр өссөнтэй холбоотой байна.

Оны үнээр нийт борлуулалтанд сумдын борлуулсан бүтээгдэхүүний эзлэх хувийн жинг зэрэгцүүлэн харахад алт үйлдвэрлэдэг аж ахуйн нэгжүүдийг оруулан тооцсоноор **Заамар, Зуунмод, Сэргэлэн, Баянчандмань, Батсүмбэр** зэрэг сумд **1,9-62,2** /эдгээр сумд нийт борлуулалтын **94,9/** хувийг эзлэж байна.

Алтны борлуулалтыг оруулахгүй тооцоход **Зуунмод, Баянчандмань, Батсүмбэр, Жаргалант, Борнуур** сумд **2,9-66,4** /эдгээр сумдын борлуулалт **86,5/** хувийг эзлэж байна. Энэ нь тус аймгийн нийт борлуулалтанд дулааны эрчим хүч болон архины үйлдвэрүүдийн борлуулалт илүү хувийн жинг эзэлж байгаатай холбоотой байна.

АЖ ҮЙЛДВЭРИЙН БОРЛУУЛСАН БҮТЭЭГДЭХҮҮН, оны үнээр, сая төг

SOLD PRODUCTION OF INDUSTRY, at current price, mln tog

АЖ ҮЙЛДВЭРИЙН САЛБАР INDUSTRIAL SECTOR	1999 I-IV	2000 I-IV	2001 I-IV	Дүнд эзлэх хувь Percentage share to total			2001% 2000%
				1999	2000	2001	
				1999	2000	2001	
Нийт дүн Total	3686.93	464.35	2085.34	100.0	100.0	100.0	449.1%
Ашигт малтмал олборлолт mining and quarrying	3158.40	0.00	1351.02	85.66%	0.00%	64.79%	0.0%
Хүнсний бүтээгдэхүүн, ундаа үйлдвэрлэл Manufacture of food products and beverages	66.87	73.66	146.90	1.81%	15.86%	7.04%	199.4%
ү Сүү, сүүн бүтээгдэхүүн үйлдвэрлэл Manufacture of dairy products	0.00	0.00	0.49	0.0%	0.0%	0.3%	0.0%
ү Үр тарианы гурил, цардуул, малын тэжээл Manufacture of grain mill products, Starches, starch products, and prepared animal feeds	24.10	24.54	17.32	36.0%	33.3%	11.8%	70.6%
э Хүнсний бусад бүтээгдэхүүний, үйлдвэрлэл Manufacture of other food products	24.53	13.35	22.72	36.7%	18.1%	15.5%	170.2%
э Ундаа үйлдвэрлэл/согтууруулах ундаа ороол/ Manufacture of beverages	18.24	35.77	106.86	27.3%	48.6%	72.7%	298.7%
Нэхмэлийн үйлвэрлэл Manufacture of textiles	1.55	2.84	3.04	0.042%	0.612%	0.146%	107.0%
Хувцас үйлдвэрлэл, үслэг арьс боловруулалт Manufacture of wearing apparel dressing and dyeing of fur	258.94	106.72	364.88	7.02%	22.98%	17.50%	341.9%
Арьс шир боловруулах, ширэн эдлэл, гутал үйлвэрлэл Tanning, dressing of leather, manufacture of luggage, handbag, saddlery harness, footwear	9.79	7.91	5.85	0.27%	1.70%	0.28%	74.0%
Мод, модон эдлэл Manufacture of wood and wooden products	11.04	11.47	5.12	0.30%	2.47%	0.25%	44.6%
Нийлэх, хэвлэх, дуу бичлэг хийх ажиллагаа Publishing, printing and reproduction of recorded media	1.31	2.30	1.80	0.036%	0.495%	0.086%	78.3%
Төмрийн үйлдвэрлэл Manufacture of basic metals	0.32	0.14	0.60	0.009%	0.030%	0.029%	428.6%
Цахилгаан, дулаан, уур үйлвэрлэл Electricity, thermal energy, steam	178.71	259.31	206.13	4.85%	55.84%	9.88%	79.5%

АЖ ҮЙЛДВЭРИЙН БҮТЭЭГДЭХҮҮНИЙ БОРЛУУЛАЛТ , оны үнээр

SALES OF INDUSTRIAL PRODUCTION, at current price

/сумдаар/	мян -₮, mIn.tog			Дүнд эзлэх хувь		
	Бүтэн 4 сарын гүйцэтгэл			Percentage share to total		
	1999 он	2000 он	2001 он	1999	2000	2001
Алтанбулаг	1130.0	2620.0	2200.0	0.03	0.56	0.11
Аргалант			150.0			0.01
Архуст						
Батсүмбэр	22485.0	23499.0	43416.9	0.64	5.06	2.08
Баян						
Баяндэлгэр	1432.0	492.0	8854.0	0.04	0.11	0.42
Баянжаргалан			795.0			0.04
Баян-өнжүүл	365.0	211.0	1011.4	0.01	0.05	0.05
Баянхангай	835.0	230.0	6886.0	0.02	0.05	0.33
Баянцагаан						
Баянцогт	1602.8	1524.5	3076.0	0.05	0.33	0.15
Баянчандмань	3109.5	31094.4	43756.8	0.09	6.70	2.10
Борнуур	6985.9	1368.8	21105.7	0.20	0.29	1.01
Бүрэн		552.0	4611.6		0.12	0.22
Дэлгэрхаан	691.9			0.02		
Жаргалант	28206.6	24826.6	38638.0	0.80	5.35	1.85
Заамар	3158574.5	530.0	1296215.5	89.67	0.11	62.16
Лүн	8850.8	10099.5	7818.5	0.25	2.17	0.37
Мөнгөнморьт	3451.0	5148.0	9909.9	0.10	1.11	0.48
Өндөрширээт		1052.8	727.5		0.23	0.03
Сүмбэр	6360.0	668.0	2400.0	0.18	0.14	0.12
Сэргэлэн			53409.2			2.56
Угтаал	89.6	8295.0	17690.0	0.00	1.79	0.85
Цээл	3300.0	17100.9	14869.9	0.09	3.68	0.71
Эрдэнэ		1040.0	2370.5		0.22	0.11
Эрдэнэсант	23967.8	15475.2	17899.2	0.68	3.33	0.86
Зуунмод	251137.7	318527.1	487578.4	7.13	68.60	23.38
Аймгийн дүн	3522575.1	464354.8	2085390.0	100.0	100.0	100.0

Аж үйлдвэрийн салбарт 2001 оны 4-р сард нийт **1784** хүн ажиллаж хөдөлмөрийн бүтээмж **76,5** мянган төгрөг байгаа нь өнгөрсөн оны мөн үеэс **3,9** дахин өсч, 1999 оноос **49,3** хувиар буурсан байна. Хөдөлмөрийн бүтээмж өнгөрсөн оноос үлэмж хэмжээгээр өссөн нь **алт олборлолт** өнгөрсөн оны мөн үед эхлээгүйтэй холбоотой байна.

АЖ ҮЙЛДВЭРИЙН АЖИЛЛАГСДЫН ТОО, сарын эцэст
EMPLOYMENT IN INDUSTRY, at the end of the month

АЖ ҮЙЛДВЭРИЙН САЛБАР INDUSTRIAL SECTOR		1999 IV	2000 IV	2001 IV	Дүнд эзлэх хувь Percentage share to total			2001% 2000%
					1999	2000	2001	
Нийт дүн Total		1280	1163	1784	100.0	100.0	100.0	139.4%
Ашигт малтмал олборлолт mining and quarrying		303	0	508	23.67%	0.00%	28.48%	0.0%
Хүнсний бүтээгдэхүүн, ундаа үйлдвэрлэл Manufacture of food products and beverages		154	185	117	12.03%	15.91%	6.56%	76.0%
Ү н э с	Сүү, сүүн бүтээгдэхүүн үйлдвэрлэл Manufacture of dairy products	0	0	2	0.0%	0.0%	0.0%	0.0%
	Үр тарианы гурил, цардуул, малын тэжээл Manufacture of grain mill products, Starches, starch products, and prepared animal feeds	43	41	16	27.9%	22.2%	13.7%	37.2%
	Хүнсний бусад бүтээгдэхүүний, үйлдвэрлэл Manufacture of other food products	46	60	27	29.9%	32.4%	23.1%	58.7%
	Ундаа үйлдвэрлэл/согтууруулах ундаа ороод/ Manufacture of beverages	65	84	74	42.2%	45.4%	63.2%	113.8%
Нэхмэлийн үйлвэрлэл Manufacture of textiles		13	11	8	1.016%	0.946%	0.448%	61.5%
Хувцас үйлдвэрлэл, үслэг арьс боловсруулалт Manufacture of wearing apparel dressing and dyeing of fur		504	611	600	39.38%	52.54%	33.63%	119.0%
Арьс шир боловсруулах, ширэн эдлэл, гутал үйлвэрлэл Tanning, dressing of leather, manufacture of luggage, handbagz, saddlery harnees, footwear		50	31	15	3.91%	2.67%	0.84%	30.0%
Мод, модон эдлэл Manufacture of wood and wooden products		46	56	24	3.59%	4.82%	1.35%	52.2%
Нийтлэх, хэвлэх, дуу бичлэг хийх ажиллагаа Publishing, printing and reproduction of recorded media		5	5	4	0.391%	0.430%	0.224%	80.0%
Төмрийн үйлдвэрлэл Manufacture of basic metals		3	2	5	0.234%	0.172%	0.280%	0.0%
Цахилгаан, дулаан, уур үйлдвэрлэл Electricity, thermal energy, steam		202	262	503	15.78%	22.53%	28.20%	249.0%

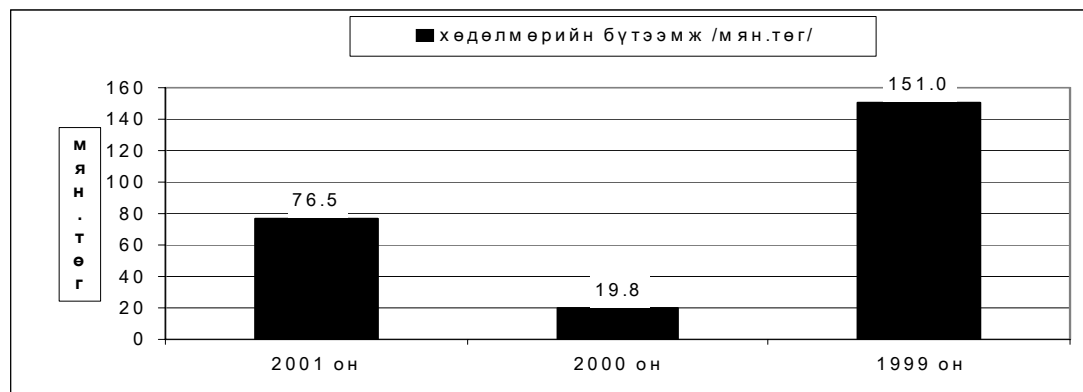

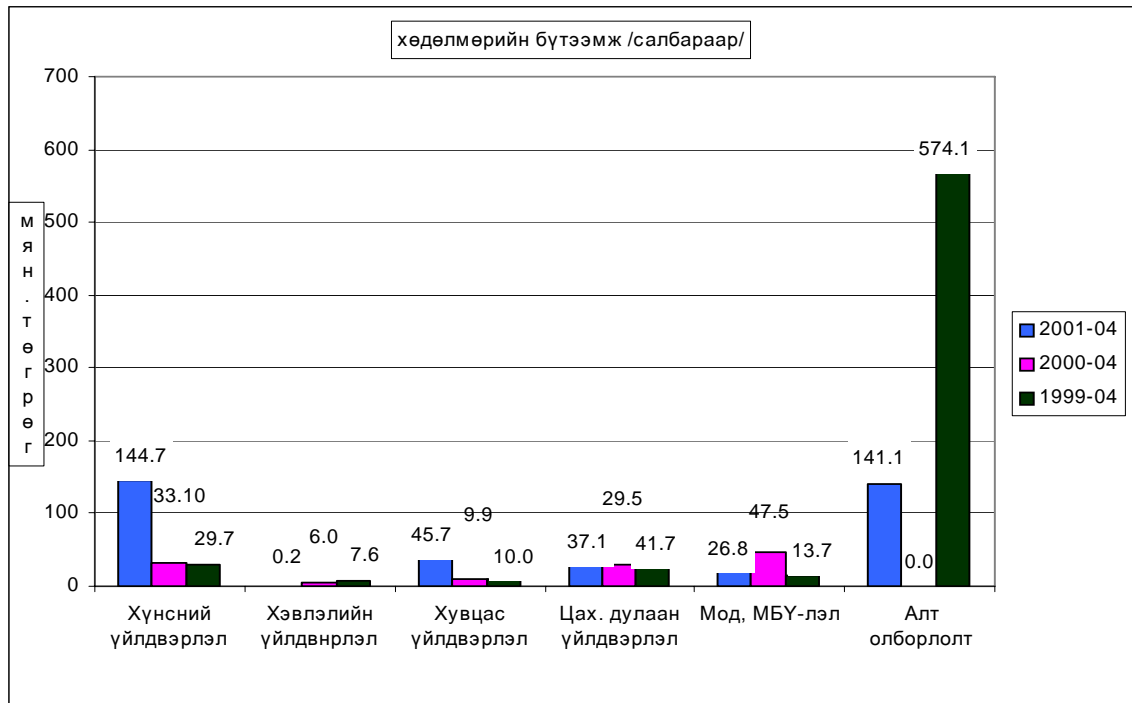

Ахуй үйлчилгээний байгууллагууд оны эхний 4 сард **8516,8** мянган ₮-ийн орлого үйлчилгээний ажил хийсний **15,6** хувь нь оёдол, **19,1** хувь нь гутал, **12,8** хувь нь тээврийн хэрэгслийн болон ахуйн техникийн засвар, **40,0** хувь нь үсчин гоо засал, гэрэл зураг, **12,5** хувь нь бусад үйлчилгээний орлого байна.

Алт олборлолт

Оны эхний 4 сард 8 аж ахуйн нэгж үйл ажиллагаа явуулж **бохир жингээр 182,0, цэвэр жингээр 164,2** кг алт тушааж оны үнээр **1351,0** сая төгрөгийн **борлуулалт** хийжээ. Одоогийн байдлаар **1 грамм** алтны дундаж үнэ **8227,90 ₮** байгаа нь өмнөх сараас **96 ₮-өөр** буурлаа.

Өмнөх оны энэ үед алт олборлолт хийгдээгүй.



Барилга



Барилгын гүйцэтгэгч байгууллагууд оны эхний 4 сард 112,1 сая төгрөгийн барилга угсралт, засварын ажил гүйцэтгэв.

(оны үгээр-млн.төг.) (at current prices - thous.tog)	Эхний 4 сар - In first 4 months				
	1997	1998	1999	2000	2001
Барилга угсралт, засварын ажил-бүгд	12265.5	21200.0	14809.5	51799.4	112059.3
Construction and repair - total					
үүнээс-барилга угсралтын ажил	5217.8	17000.0	10000.0	3600.0	0.0
of which - construction					

(млн.төг. - thous.tog)	2001 оны		
	Гүйцэтгэсэн аж ахуйн нэгжүүд		
	Done by units		
	Бүгд	Төрийн	Хувийн ба хувьцаат
		government	private @ privatized
Total	112059.3	112059.3	0.0

Барилга угсралт, засварын ажил-бүгд 112059.3 112059.3 0.0
 Construction and repair- total
 үүнээс-барилга угсралтын ажил 0.0 0.0 0.0
 of which - construction

Объектын нэр-млн.төг	2001 оны гүйцэтгэл-Done by of 2001 year		Ашиг-хөрөнгийн фонд	
	Жилийн эхнээс	4 сард	хуч	үндсэн фонд
Урь-зуум,оны хатуу хуучиттай замын арчлалт	32526.9	2983.1		
УБ-Мацлаповийн Ногоон доовны замын арчлалт	58450.2	0.0		
Баянзүрх-Налайх-Баянзасааны замын арчлалт	12698.2	2014.6		
Налайх-Гэрэлжийн замын арчлалт	5863.0	1983.4		
Алтануулаг сумын модон гүүр	2521.0	2521.0		

Барилга угсралт, засварын ажлын гүйцэтгэл, барилга байгууламжийн төрлөөр

(мянган-төгрөг)			Бүгд дүн	
			2000-04	2001-04
I. Шинэ барилга, оргогтол, шинэчлэл - бүгд			3600.0	
Ү	Орон сууцны барилга	а. Бүгд		
		үүнээс-угсармал		
Ү	Орон сууцны бус барилга	а. Үйлдвэрийн		
		б. Худалдаа, үйлчилгээний		
		в. Эмнэлэг, сургууль, соёлын		
н	Инженерийн барилга байгууламж	г. Бусад (контор, агуулах, гарааж, бусад)		
		а. Эрчим хүчний		
		б. Холбооны		
		в. Авто зам		
		г. Гүүр, гүүрэн гарц		
э	э	д. Далан, суваг, шугам, сүлжээ	3600.0	
		е. Бусад (зам талбайн ажил, бусад)		
II. Засвар - бүгд			48199.4	112059.3
III. Барилга угсралт, засварын - бүгд			51799.4	112059.3
Ажиллагсад	бүгд	тоо	246	145
		цалингийн сан	22319.8	14762.5
	барилгын	тоо	211	128
		цалингийн сан	21578.5	12082.5
үүнээс	инженер техникийн ажилтан	21	4	
	мэргэжлийн ажилчид	144	78	

Барилгын ажлын динамик. (Эхний 4 сараар)

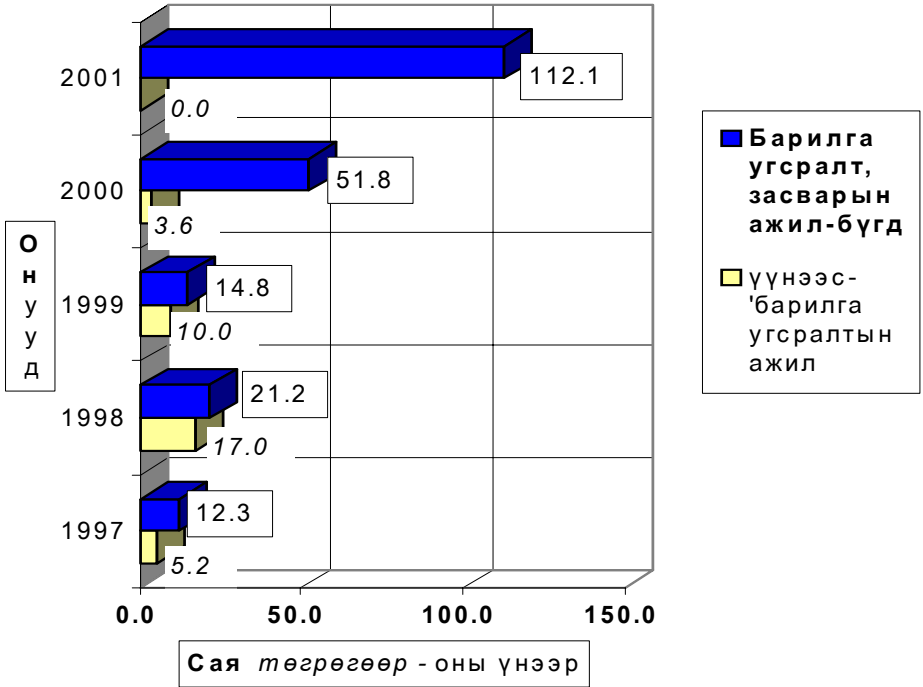



Х о л б о о

Холбоо ашиглалтын орлого оны эхний 4 сард 47468,9 мянган ₮ болж, үүнээс хүн амаас орсон орлого 15521,2 мянган ₮ байна. Өөрсдийн төлөвлөснөөр орлогын даалгавар 110,1 хувиар биелэгдлээ.

Шуудан холбооны албаны үйлчилгээний орлого 10766,3 мянган ₮ болж, нийт орлогын 88,0 хувь нь хүн амд үйлчилсний орлого байна. Нийт орлогын 12,0 хувийг бичиг захидлын орлого, 36,1 хувийг хэвлэлийн шимтгэлийн орлого, 15,7 хувийг зорчигчдын орлого эзлэж байна.

Холбооны үндсэн үзүүлэлт. Эхний 4 сар MAIN INDICATORS OF COMMUNICATION, in first 4 months

Үзүүлэлтүүд <i>Indicators</i>	1999 IY	2000 IY	2001 IY	2001 2000%
Нийт орлого мян-төг <i>Total revenue, at current prices thous tog</i>	43702.5	41648.1	47468.9	114.0%
<i>үүнээс - хүн амын</i> <i>Of which: from population</i>	8331.9	10265.6	15521.2	151.2%
Телефон цэг тоогоор <i>Number of telephones ,to</i>	1,643	1,743	1,700	97.5%
Радио цэг тоогоор <i>Number of wired-radio outlets ,to</i>	730	731	316	43.2%
Шуудангийн орлого <i>Postal service company</i>	10,477.7	14,121.6	10,766.3	76.2%
<i>үүнээс - хүн амын</i> <i>Of which: from population</i>	9,116.2	11649.8	9476.6	81.3%



Э р ү ү л м э н д



2001 оны эхний 4 сард 4667 өвчтөн эмнэлэгт хэвтэн эмчлэгдэн гарсан нь нэг өвчтөнд дунджаар 11,0 ор хоног ногдлоо.

Эрүүл мэндийн байгууллагын мэдээгээр оны эхний 4 сард 364 хүүхэд мэндэлсэн нь 1999 оны мөн үеэс 175 хүүхдээр, 2000 оныхоос 130 хүүхдээр тус тус буурлаа.

Төрөлт, эндсэн эх, хүүхдийн тоо . (эхний 4 сар)

NUMBER OF BIRTHS, MATERNAL AND CHILD DEATHS.

(In the first 4 months)

	1999 4-30	2000 4-30	2001 4-30	01-4-30 00-4-30
<i>Амаржсан эх (Number of mothers delivered child)</i>	540	501	368	73.5%
<i>Амьд төрсөн хүүхэд</i> Live births	539	494	364	73.7%
<i>Төрөхийн улмаас эндсэн эх</i> Maternal deaths	0	0	0	0.0%
<i>1 хүртэлх насандаа эндсэн хүүхэд</i> Infant mortality	6	8	6	75.0%
<i>1-4 хүртэлх насандаа эндсэн хүүхэд</i> Child mortality (aged 1-4)	7	8	3	37.5%

Он гарсаар амьд төрсөн 1000 хүүхэд тутмаас 16,5 нь эндсэн нь өнгөрсөн оны мөн үеэс 1.8 хувиар их, 1 хүртэл насандаа нас барсан хүүхдийн тоо өмнөх оны мөн үеийнхээс 62,5 хувиар буурлаа.

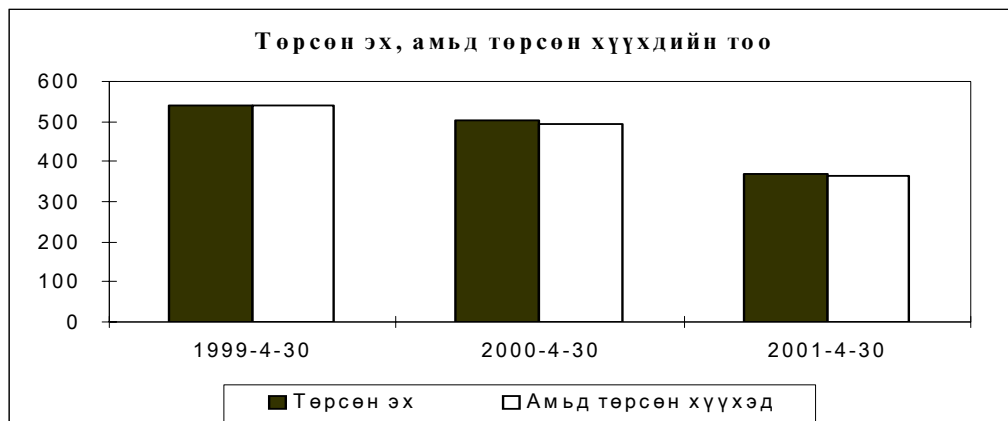

Нас барсан хүүхдийн тоо (Эхний 4 сар)

INFANT MORTALITY In the First 4 months

	2000 оны бүтэн 4 сар			2001 оны бүтэн 4 сар		
	0-16 насны бүгд	үү н э э с		0-16 насны бүгд	үү н э э с	
		1 хүртэл	1-4 насны		1 хүртэл	1-4 насны
Алтанбулаг				1		1
Аргалант	1		1			
Архуст						
Батсүмбэр	2		2			
Баян	1	1				
Баяндэлгэр						
Баянжаргалан						
Баян-Өнжүүл	1	1				
Баянхангай				1		
Баянцагаан				1		
Баянцогт	1		1			
Баянчандмань						
Борнуур	1		1	1		1
Бүрэн	1					
Дэлгэрхаан						
Жаргалант	1	1				
Заамар						
Лүн				1	1	
Мөнгөнморьт	2	1	1	1	1	
Өндөрширээт						
Сүмбэр	1	1				
Сэргэлэн	1					
Угтаал	2					
Цээл						
Эрдэнэ	1					
Эрдэнэсант						
Зуунмод	5	3	2	5	4	1
Аймгийн дүн	21	8	8	11	6	3

Эмнэлгийн мэдээгээр оны эхний 4 сард 167 хүн нас барсан нь өнгөрсөн оны мөн үетэй нь харьцуулахад 6,7 хувиар буурч нас барсан хүний 21,6 хувь буюу 36 нь эмнэлэгт нас баржээ.

нас барсан хүний тоо эхний 4 сард
INFANT MORTALITY In the first 4 months

	2000 оны бүгэн 4 сар		2001 оны бүгэн 4 сар		Оны эхнээс 1000 хүнд		
	Нас барсан	үүнээс	Нас барсан	үүнээс	ногдох нас баралт		
	Бүгд	эмнэлэгт	Бүгд	эмнэлэгт	1999	2000	2001
Алтанбулаг	1	1	11	1	2.2	0.3	3.2
Аргалант	1		2	1	0.4	0.5	1.0
Архуст			2	1	1.9	0.0	1.0
Батсүмбэр	12	1	10	1	1.6	1.9	1.5
Баян	9	3	3	1	1.2	3.6	1.3
Баяндэлгэр	7		5		1.8	3.7	2.8
Баянжаргалан	2		5		1.1	1.1	2.8
Баян-Өнжүүл	6	2	1	1	2.1	2.1	0.4
Баянхангай	2	2	3		0.6	1.1	1.8
Баянцагаан	3	3	7	1	1.4	1.1	2.5
Баянцогт	3	1	4		2.2	1.0	1.7
Баянчандмань	7	2	3		1.4	2.0	0.9
Борнуур	10	4	2	2	1.4	2.3	0.5
Бүрэн	11	3	2	2	2.5	3.0	0.5
Дэлгэрхаан	5	2	6		4.0	2.0	2.5
Жаргалант	8	1	10		1.7	1.3	1.7
Заамар	4	2	4	3	1.4	0.7	0.7
Лүн	4		7	3	1.9	1.2	1.9
Мөнгөнморьт	7		7	2	0.0	3.2	3.2
Өндөрширээт	3	1	3		2.4	1.2	1.2
Сүмбэр	3	1	2	2	2.2	1.4	1.0
Сэргэлэн	3		1	1	0.0	1.2	0.4
Угтаал	5	1	13		2.4	1.2	3.8
Цээл	6	3	8	1	2.0	1.6	2.3
Эрдэнэ	9		4	1	1.4	2.6	1.2
Эрдэнэсант	9	2	10	2	0.9	1.6	1.8
Зуунмод	39	14	32	10	2.7	2.6	2.2
Аймгийн дүн	179	49	167	36	1.8	1.8	1.7

Халдварт өвчнөөр 360 хүн өвчилсөн нь өмнөх оны мөн үеийнхээс 4,3 хувь буюу 15 хүнээр өсч, *халдварт шар, мэнин, гахай хавдар, салхин цэцэг, хамуу, бруцеллёз, заг хүйтэн, трихомениазээр* өвчлөгчид өмнөх оны мөн үеэс 28,6-218,2 хувиар өслөө. Өвчлөл Алтанбулаг, Цээл, Баянжаргалан, Бүрэн, Заамар, Борнуур, Сэргэлэн, Жаргалант сумдад өмнөх оны мөн үеэс харьцангуй нилээд хэмжээгээр нэмэгдэж,

Зуунмод, Бүрэн, Борнуур, Жаргалант сумдад шар өвчин, Зуунмод, Баянжаргалан, Алтанбулаг сумдад гахай хавдар, Зуунмодод цусан суулга, Эрдэнэсант суманд салхин цэцэг өвчин их гарч байна.

Халдварт өвчнөөр өвчлөгчдийн тоо
NUMBER OF INFECTIOUS DISEASE CASES

	1999 - 4- 30		2000- 4- 30		2001- 4-30		01-04-30 00-04-30
	тоо	хувийн жин	тоо	хувийн жин	тоо	хувийн жин	
БҮГД / TOTAL /	257	100.0%	345	100.0%	360	100.0%	104.3%
Ү <i>Вирусст гепатит</i> Viral hepatitis	36	14.0%	35	10.1%	64	17.8%	182.9%
Ү <i>Халдварт мэнэн</i> Bacterial meningitis	8	3.1%	2	0.6%	4	1.1%	200.0%
Ү <i>Улаан бурхан</i> Measles	0	0.0%	17	4.9%	1	0.3%	5.9%
Ү <i>Гахай хавдар</i> Mumps	24	9.3%	22	6.4%	70	19.4%	318.2%
Н <i>Салхин цэцэг</i> Chickenpox	1	0.4%	23	6.7%	35	9.7%	152.2%
Н <i>Сальмоналлоэз</i> Salmonella enteritis	0	0.0%	0	0.0%	1	0.3%	0.0%
Э <i>Цусан суулга</i> Dysentery	6	2.3%	29	8.4%	25	6.9%	86.2%
Э <i>Балнад (Сеисис)</i> Typhoid fever	0	0.0%	0	0.0%	0	0.0%	0.0%
Э <i>Рош (ёлом)</i> Rosh	0	0.0%	0	0.0%	1	0.3%	0.0%
Э <i>Сүрьеэ</i> Tuberculosis	50	19.5%	47	13.6%	33	9.2%	70.2%
Э <i>Гэмбүү</i> Syphilis	9	3.5%	7	2.0%	5	1.4%	71.4%
Э <i>Заг хүйтэн</i> Gonorrhoea	8	3.1%	7	2.0%	32	8.9%	457.1%
Э <i>Трихомениаз</i>	24	9.3%	14	4.1%	25	6.9%	178.6%
С <i>Бруцеллэз</i> Brucellosis	63	24.5%	24	7.0%	31	8.6%	129.2%
С <i>Хамуу</i> Scabies	10	3.9%	14	4.1%	18	5.0%	128.6%
С <i>Бусад</i> Other	18	7.0%	104	30.1%	15	4.2%	14.4%

Халдварт өвчнөөр өвчлөгчдийн тоо (Сумдаар)
NUMBER OF INFECTIOUS DISEASE CASES (By SOMS)
In the first 4 months

(Бүтэн 4 сар)

	2000 он			2001 он			2001 он %
	Бүгд Total	үүнээс		Бүгд Total	үүнээс		
		гепатит hepatitis	мэнэн meningitis		гепатит hepatitis	мэнэн meningitis	2000 он
Алтанбулаг	3	1		24	2		800.0%
Аргалант	1			2			0.0%
Архуст	1			1			0.0%
Батсүмбэр	14	5		12	5		85.7%
Баян	6			3			50.0%
Баяндэлгэр				5	3		0.0%
Баянжаргалан	5	1		26			520.0%
Баян-Өнжүүл	6	1		4			66.7%
Баянхангай	4			4			100.0%
Баянцагаан	9		1	1			11.1%
Баянцогт	9			2			22.2%
Баянчандмань	3						0.0%
Борнуур	4	1		8	5		200.0%
Бүрэн	3		1	12	10	1	400.0%
Дэлгэрхаан							0.0%
Жаргалант	5	1		8	5	1	160.0%
Заамар	4	1		9		1	225.0%
Лүн				3	2		0.0%
Мөнгөнморьт				1			0.0%
Өндөрширээт	2			1			50.0%
Сүмбэр	2			2			0.0%
Сэргэлэн	4			8			200.0%
Угтаал	3	1					0.0%
Цээл	1			9	4		900.0%
Эрдэнэ	5	1		4			0.0%
Эрдэнэсант	7	6		37	1	1	0.0%
Зуунмод	244	16		174	27		71.3%
Аймгийн дүн	345	35	2	360	64	4	104.3%

Халдварт бус өвчлөл 5154 гарсны 25.3 хувь нь Зуунмод суманд, Эрдэнэсант, Баянцогт, Өндөрширээт, Эрдэнэ, Аргалант, Угтаал сумдад 6.8-4.5 хувь нь ногдож, эдгээр 7 суманд нийт тохиолдлын 57.3 хувь ногдов.

Халдварт өвчнөөр өвчлөгчид

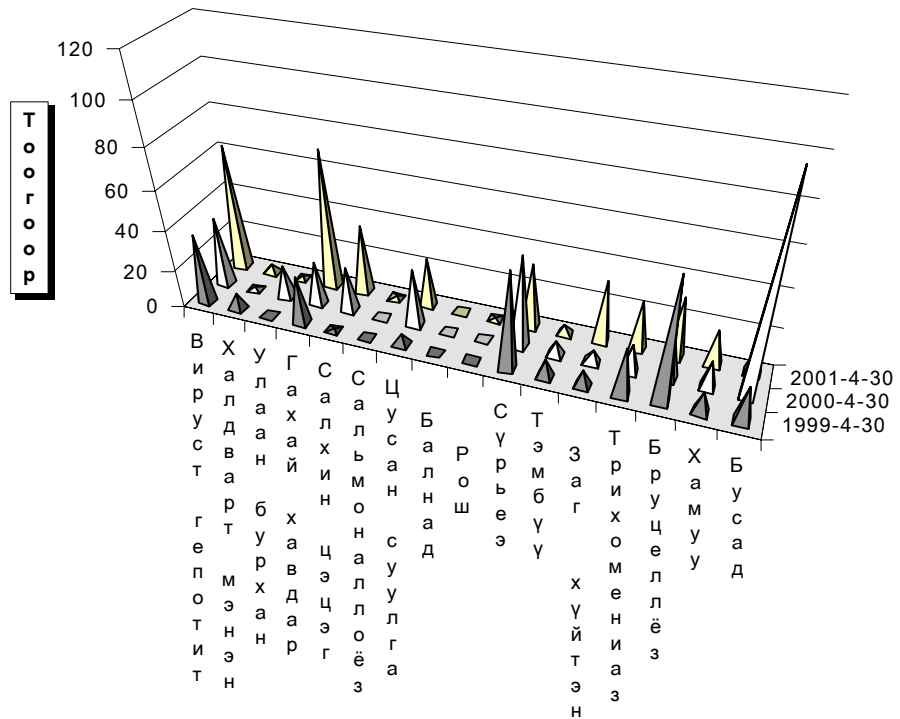

Өвчний төрөл



ГЭМТ ХЭРЭГ

Цагдаагийн байгууллагын мэдээгээр оны эхний 4 сард аймгийн хэмжээнд 230 гэмт хэрэг бүртгэгдэж 201 хүн холбогдож төр, иргэдийн өмчид 75,8 сая төгрөгийн хохирол учирлаа. Гарсан гэмт хэргийн 51,30 хувь нь хулгай, 11.30 хувь нь танхай дээрэм, 6.96 хувь нь замын осол, 6.52 хувь нь хүн амины хэрэг, 6.52 хувь нь иргэний эрүүл мэнд эрх чөлөөний хэрэг, 2.61 хувь нь өмчийн хэрэг, 14.78 хувь нь бусад хэрэг эзлэв.

Сэргэлэн, Алтанбулаг, Баянхангай, Лун, Эрдэнэсант сумдад 10000 хүнд 72,75-56,18 гэмт хэрэг ногдсон нь аймгийн дунджаас (37,87) харьцангуй их байна. Гэмт хэргийн илрүүлэлт 89,57 хувьтай байгаа нь 2000 оны мөн үеэс 1,43 нэгжээр нэмэгдлээ. Гарсан гэмт хэрэг 2000 оны мөн үеэс 31,75 хувиар буюу 107 хэргээр буурлаа.

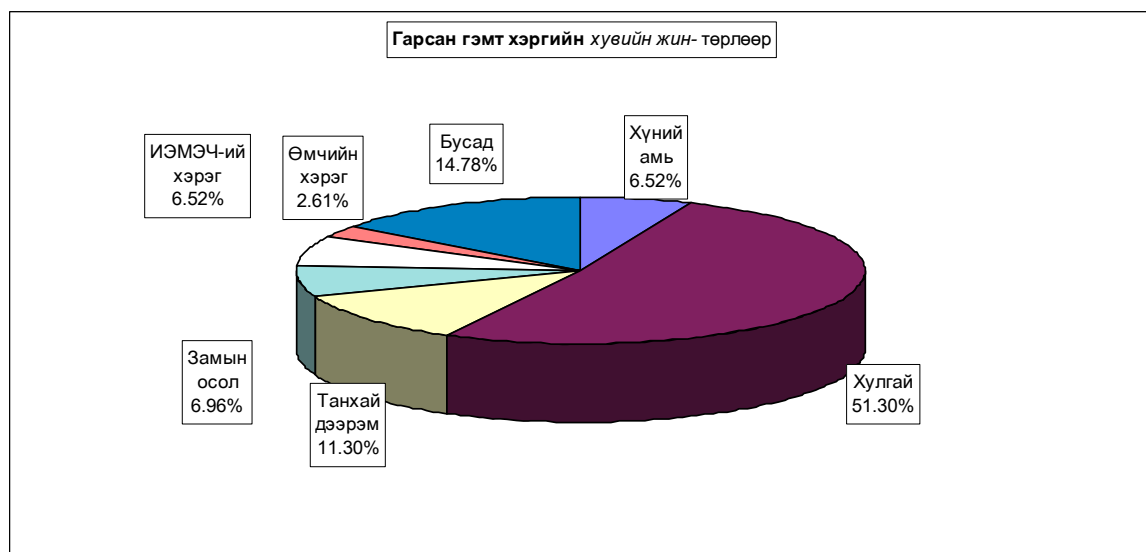

Бүртгэгдсэн гэмт хэрэг, торлоор - Number of offences committed, by types

In first 4 months by coms	Гэмт хэрэг бүгд Offen- ces total	ү ү н э э с - o f w h i c h										Ил- рээ- гүй хэрэг Closing offences	10000 хүнд ногдох хэрэг Number of offences per 10000 population of 16 and above ages
		4-р сард In april	хүний амь тан murder	хулгай- theft		танхай, дээрэм indecent assault, robbery	хүчин rape	замын эсрэг crimes against safety of traffic move- ment	ИЭМ- ЭЧ хэрэг offences against the health of indi- viduals	өмчийн хэрэг offences in the pro- perty	бусад other		
				бүгд total	үүнээс малын of which animals								
Алтанбулаг	14	4		10	6	1			1	2		64	
Аргалант	4			2	1	1		1				33	
Архуст	3	1	1	2	1							24	
Батсүмбэр	9	2	3	6	5							22	
Баян	4	2	1	1	1	2						27	
Баяндэлгэр	1	1							1			9	
Баянжаргалан	3	3		1	1	1					1	29	
Баян-Өнжүүл	4	2		2	1			1			1	22	
Баянхангай	6	3	1	1	1			2	1		1	58	
Баянцагаан	1			1	1							6	
Баянцогт	1	1		1	1							7	
Баянчандмань	5	3		3	1			1	1			25	
Борнуур	6	3	1			1		2	2			23	
Бүрэн	3	3		2			1					13	
Дэлгэрхаан	7	1		3	3	3			1			49	
Жаргалант	8	1		4	1	1		3				21	
Заамар	9	8	1	5	4	2			1			24	
Лүн	14	7		12	10						2	56	
Мөнгөнморьт	7	3		3	1	2				2		52	
Өндөрширээт	8	1	1	7	2							50	
Сүмбэр	2	1		1			1					18	
Сэргэлэн	10	5		2	2	3	1		3		1	72	
Утгаал	4	4	1	3	3							20	
Цээл	11	6		10	9	1						54	
Эрдэнэ	9	3	1	6	1	2						43	
Эрдэнэсант	19	6	1	10	10			2	1		5	56	
Зуунмод	45	13	2	20		4		4	3	2	10	9	50
ЗХХ газар	13	7	1			2	1				9		
Аймгийн дүн	230	94	15	118	65	26	4	16	15	6	30	24	38
2000-04	337	108	3	202	106	44	6	16	19	14	33	40	54
1999-04	282	72	10	146	67	45	8	15	22	11	25	26	44
1998-04	392	104	19	237	132	26	4	17	28	25	36	46	61
1997-04	305	97	18	153	93	28	1	11	23	12	59	32	48
2001-04	100%	40.9%	6.52%	51.30%	28.26%	11.30%	1.74%	6.96%	6.52%	2.61%	13.04%	10.43%	
Хувийн 2000-04	100%	32.0%	0.89%	59.94%	31.45%	13.06%	1.78%	4.75%	5.64%	4.15%	9.79%	11.87%	
жиш 1999-04	100%	25.5%	3.55%	51.77%	23.76%	15.96%	2.84%	5.32%	7.80%	3.90%	8.87%	9.22%	
1998-04	100%	26.5%	4.85%	60.46%	33.67%	6.63%	1.02%	4.34%	7.14%	6.38%	9.18%	11.73%	
1997-04	100%	31.8%	5.90%	50.16%	30.49%	9.18%	0.33%	3.61%	7.54%	3.93%	19.34%	10.49%	
2001.04-2000.04	-107	-14	12	-84	-41	-18	-2		-4	-8	-3	-16	-16
Зөрүү 2001.04-1999.04	-52	22	5	-28	-2	-19	-4	1	-7	-5	5	-2	-6
(тоогоор) 2001.04-1998.04	-162	-10	-4	-119	-67			-1	-13	-19	-6	-22	-24
2001.04-1997.04	-75	-3	-3	-35	-28	-2	3	5	-8	-6	-29	-8	-10
2001.04-2000.04		8.8%	5.63%	-8.64%	-3.19%	-1.75%	-0.04%	2.21%	0.88%	-1.55%	3.25%	-1.43%	
Зөрүү 2001.04-1999.04		15.3%	2.98%	-0.47%	4.50%	-4.65%	-1.10%	1.64%	-1.28%	-1.29%	4.18%	1.215%	
(нэгжээр) 2001.04-1998.04		14.34%	1.67%	-9.15%	-5.41%	4.67%	0.72%	2.62%	-0.62%	-3.77%	3.86%	-1.30%	
2001.04-1997.04		9.07%	0.62%	1.14%	-2.23%	2.12%	1.41%	3.35%	-1.02%	-1.33%	-6.30%	-0.06%	

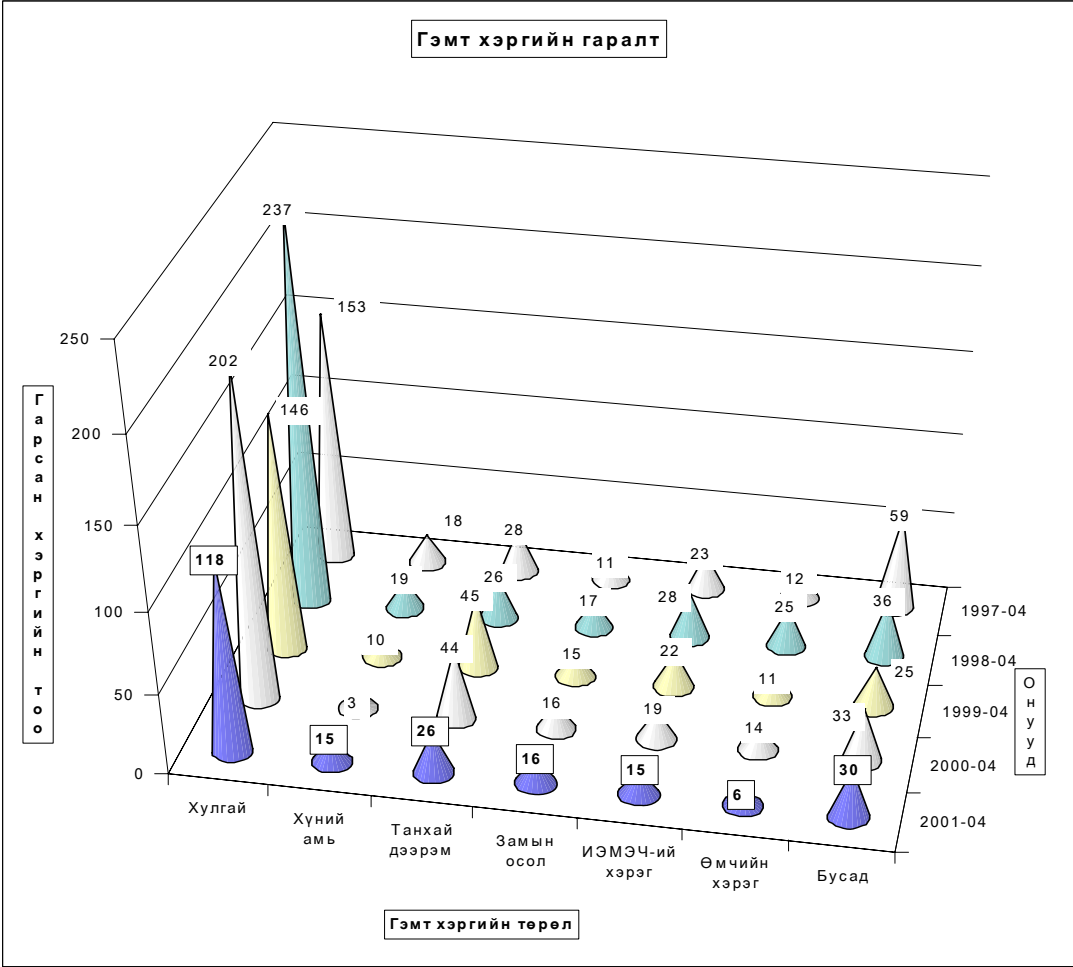
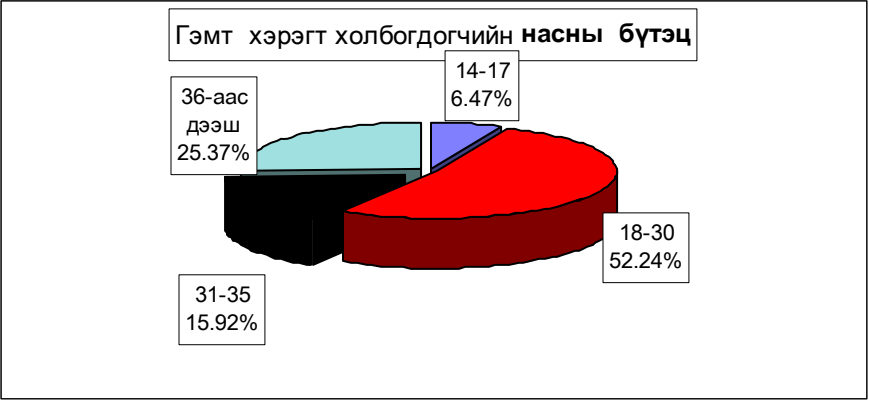

Гарсан гэмт хэргийн 13,4 хувь нь бүлгээр; 21,4 хувь нь согтуугаар үйлдэгджээ. Гэмт хэргийн улмаас 20 хүн нас барж ; 66 хүн гэмтлээ. Гэмт хэрэгт холбогдогчийн 20,9 хувь нь урьд ял шийтгэл эдэлж байсан хүмүүс эзлэв.

Гэмт хэргээс учирсан хохирол, холбогдогч, үйлдэл - сумаар

Total amount of damage caused by offences; number of offenders; committs

In first 4 months by coms	Учирсан бүх хохирол (мян,тог)	уунээ иргэдэд	Хүн		Бүх холбог- догч	Үйлдэгдсэн хэрэг				Урьд ял шийтгэл эдэлж байсан хүн		Гарсан бүх гэмт хэрэгт эзлэх %	Зөрүү Change (+,-)		
			нас бар- сан	гэмт- сэн		бүлгээр		согтуугаар		тоо	хэрэгт эзлэх %			тоо	хэрэгт эзлэх %
						тоо	хэрэгт эзлэх %	тоо	хэрэгт эзлэх %						
			of whom	of indi- viduals		People		Total	Crime committed by					Criminal charge pe- riod did not expired	
	amount of damage (thous.tog)	to indi- viduals	died	number of inju- red	number of offe- nders	group of people		drunk people		num- ber	percent	num- ber	percent		
Алтанбулаг	6730.5	6730.5		1	11	3	27.3%	1	9.1%	3	27.3%	5.5%			
Аргалант	909.0	909.0		2	6	1	16.7%	1	16.7%			3.0%			
Архуст	200.0	200.0	1		2			1	50.0%	1	50.0%	1.0%	-3		
Батсүмбэр	2053.0	2053.0			6	1	16.7%	3	50.0%			3.0%	5		
Баян	210.0	210.0	3	1	2			4	200.0%	2	100.0%	1.0%	-4		
Баяндэлгэр	56.0	56.0		1	1							0.5%	-5		
Баянжаргалан	70.0	70.0		2	3			2	66.7%			1.5%	-3		
Баян-Өнжүүл	240.0	240.0	1		3							1.5%	-4		
Баянхангай	1012.0	1012.0	1	5	7	1	14.3%			2	28.6%	3.5%			
Баянцагаан	2000.0	2000.0			1							0.5%	-7		
Баянцогт	25.0	25.0			1							0.5%	-9		
Баянчандмань	628.0	151.0	1	4	4			1	25.0%	1	25.0%	2.0%	-9		
Бөрнуур			3	7	6			1	16.7%			3.0%	-12		
Бүрэн	84.0	84.0		1	3							1.5%	-6		
Дэлгэрхаан	454.0	454.0		3	8	3	37.5%	2	25.0%			4.0%	-1		
Жаргалант	750.0	750.0		1	6					1	16.7%	3.0%	-15		
Заамар	16192.0	15634.0	1	7	14	1	7.1%	4	28.6%			7.0%	6		
Лун	4310.0	3957.8	2		10	3	30.0%			4	40.0%	5.0%	11		
Мөнгөнмөрйт	2415.0	825.0		2	6			2	33.3%	1	16.7%	3.0%	1		
Өндөрширээт	1665.2	1580.0	1		3	1	33.3%			2	66.7%	1.5%	-11		
Сүмбэр	70.0	70.0		2	1			1	100.0%	1	100.0%	0.5%	-5		
Сэргэлэн	1269.5	1269.0		7	13	2	15.4%	3	23.1%			6.5%	-5		
Угтаал	630.0	630.0	1		3							1.5%			
Цээл	1679.5	1679.5		1	9	1	11.1%	3	33.3%	4	44.4%	4.5%	4		
Эрдэнэ	2702.0	2671.2	1	3	6	1	16.7%	2	33.3%			3.0%	1		
Эрдэнэсант	19064.2	19064.2	1	3	15	3	20.0%	3	20.0%	1	6.7%	7.5%	6		
Зуунмод	9149.6	7943.0	2	11	36	4	11.1%	8	22.2%	4	11.1%	17.9%	-32		
ЗХХ газар	1201.6	750.0	1	2	15	2	13.3%	1	6.7%	15	100.0%	7.5%	-10		
Аймгийн дүн	75770.1	71018.2	20	66	201	27	13.4%	43	21.4%	42	20.9%	100.0%	-107		
2000-04	147729.1	131572.1	10	101	298	49	16.4%	64	21.5%	68	22.8%				
1999-04	83273.3	59547.7	16	101	237	39	16.5%	66	27.8%	36	15.2%				
1998-04	125479.1	65252.2	25	80	294	49	16.7%	54	18.4%	53	18.0%				
1997-04	85932.0	67268.6	26	68	309	78	25.2%	52	16.8%	65	21.0%				
Зөрүү (тоогоор)	2001.04-2000.04	-71959.0	-60553.9	10	-35	-97	-22	-21		-26					
2001.04-1999.04	-7503.2	11470.5	4	-35	-36	-12		-23		6					
2001.04-1998.04	-49709.0	5766.0	-5	-14	-93	-22		-11		-11					
2001.04-1997.04	-10161.9	3749.6	-6	-2	-108	-51		-9		-23					
Зөрүү (хувьнар)	2001.04-2000.04	-48.7%	-46.0%	100.0%	-34.7%	-32.6%	-44.9%			-38.2%					
2001.04-1999.04	-9.0%	19.3%	25.0%	-34.7%	-15.2%	-30.8%				16.7%					
2001.04-1998.04	-39.6%	8.8%	-20.0%	-17.5%	-31.6%	-44.9%				-20.8%					
2001.04-1997.04	-11.8%	5.6%	-23.1%	-2.9%	-35.0%	-65.4%				-35.4%					
Зөрүү (нэгжээр)	2001.04-2000.04						-3.0%		-0.1%			-1.9%			
2001.04-1999.04							-3.0%		-6.5%			5.7%			
2001.04-1998.04							-3.2%		3.0%			2.9%			
2001.04-1997.04							-11.8%		4.6%			-0.1%			

Хэрэгт холбогдогчийн хүйс, нас, нийгмийн байдал, боловсрол - сумдаар

	Бүх холбог- догч	Ү ү н э э с												
		эмэг- тэй	Насны бүлгээр				Ажил мэргэжил				Боловсролоор			
			14-17	18-30	31-35	36-аас дээш	Ажил- чин, малчин	Албан хаагч	Ажил, сургуу- льгүй	Бусад	Дээд	Дунд	Бага	Болов- срол- гүй
			of whom											
Total number of offe- nders	female	by age group				by occupation				by educational level				
		14-17	18-30	31-35	36-and above age	Worker, herd- men	Offi- cer	Unemplo- yed,une- educated	Others	Higher educa- tion	Completed		Unedu- cated persons	
		secondary school		primary										
Алтанбулаг	11			4	4	3			11			7	2	2
Аргалант	6			5		1	3		3		1	3	2	
Архуст	2					2	1		1					2
Батсүмбэр	6		2	1	3				6			2		4
Баян	2			1	1				2			2		
Баяндэлгэр	1					1		1			1			
Баянжаргалан	3			1	1	1	2		1			2	1	
Баян-Өнжүүл	3		1		1	1	1		2			3		
Баянхангай	7	1	1	4	1	1	2	1	3	1		4	3	
Баянцагаан	1		1						1			1		
Баянцогт	1			1					1				1	
Баянчандмань	4			4					3	1		3	1	
Борнуур	6		1	2	3		4	1	1		1	4	1	
Бүрэн	3			3					3			1		2
Дэлгэрхаан	8		5	1	1	1			8			2		6
Жаргалант	6		1	5					6			5		1
Заамар	14			8	2	4	8		5	1		10	1	3
Лун	10	1		6	1	3			9	1		7	1	2
Мөнгөнморьт	6	1		2	2	2			6			4	1	1
Өндөрширээт	3			3			1		2			1	1	1
Сүмбэр	1				1				1			1		
Сэргэлэн	13	1		10	2	1	4	1	6	2	2	7	4	
Угтаал	3	1		2		1	1		2			1	2	
Цээл	9			5		4	1		8			2	1	6
Эрдэнэ	6	1		5		1	1		5			3	1	2
Эрдэнэсант	15		1	10		4	3	1	11		2	8	1	4
Зуунмод	36	8		14	5	17	12	2	22		1	27	6	2
ЗХХ газар	15			8	4	3				15		12		3
Аймгийн дүн	201	14	13	105	32	51	44	7	129	21	8	122	30	41
2000-04	298	20	11	165	41	81	57	4	206	31	7	197	35	59
1999-04	237	8	18	112	35	72	52	9	143	33	14	145	33	45
1998-04	294	20	20	157	33	84	64	9	184	37	13	187	32	62
1997-04	309	9	11	173	49	76	45	7	199	58	13	218	49	29
2001.04-2000.04	-97	-6	2	-60	-9	-30	-13	3	-77	-10	1	-75	-5	-18
Зөрүү 2001.04-1999.04	-36	6	-5	-7	-3	-21	-8	-2	-14	-12	-6	-23	-3	-4
(тоогоор) 2001.04-1998.04	-93	-6	-7	-52	-1	-33	-20	-2	-55	-16	-5	-65	-2	-21
2001.04-1997.04	-108	5	2	-68	-17	-25	-1		-70	-37	-5	-96	-19	12
2001.04-2000.04	-32.6%	-30.0%	18.2%	-36.4%	-22.0%	-37.0%	-22.8%	75.0%	-37.4%	-32.3%	14.3%	-38.1%	-14.3%	-30.5%
Зөрүү 2001.04-1999.04	-15.2%	75.0%	-27.8%	-6.3%	-8.6%	-29.2%	-15.4%	-22.2%	-9.8%	-36.4%	-42.9%	-15.9%	-9.1%	-8.9%
(хувиар) 2001.04-1998.04	-31.6%	-30.0%	-35.0%	-33.1%	-3.0%	-39.3%	-31.3%	-22.2%	-29.9%	-43.2%	-38.5%	-34.8%	-6.3%	-33.9%
2001.04-1997.04	-35.0%	55.6%	18.2%	-39.3%	-34.7%	-32.9%	-2.2%		-35.2%	-63.8%	-38.5%	-44.0%	-38.8%	41.4%

Хэрэгт холбогдогчийн хүйс, нас, нийгмийн байдал, боловсрол.

(сумаар, хувиар)

	эмэг-тэй	Насаар				Ажил мэргэжил				Боловсрол				
		14-17	18-30	31-35	36-аас дээш	Ажил-чин малчин	Албан хаагч	Ажил сургуульгүй	Бусад	Дээд	Дунд	Бага	Боловсролгүй	
		by age group				by occupation				by educational level				
female	14-17	18-30	31-35	36-and above age	Worker, herd-men	Officer	Unemployed, uneducated	Others	Higher education	Completed secondary school	primary	Uneducated persons		
Алтанбулаг			36.4%	36.4%	27.3%			100.0%				63.6%	18.2%	18.2%
Аргалант			83.3%		16.7%	50.0%		50.0%		16.7%		50.0%	33.3%	
Архуст				100.0%		50.0%		50.0%						100.0%
Батсүмбэр		33.3%	16.7%	50.0%				100.0%				33.3%		66.7%
Баян			50.0%	50.0%				100.0%				100.0%		
Баяндэлгэр				100.0%			100.0%			100.0%				
Баянжаргалан			33.3%	33.3%	33.3%	66.7%		33.3%				66.7%	33.3%	
Баян-Өнжүүл		33.3%		33.3%	33.3%	33.3%		66.7%				100.0%		
Баянхангай	14.3%	14.3%	57.1%	14.3%	14.3%	28.6%	14.3%	42.9%	14.3%			57.1%	42.9%	
Баянцагаан		100.0%						100.0%				100.0%		
Баянцогт			100.0%					100.0%					100.0%	
Баянчандмань			100.0%					75.0%	25.0%			75.0%	25.0%	
Борнуур		16.7%	33.3%	50.0%		66.7%	16.7%	16.7%		16.7%		16.7%	16.7%	
Бүрэн			100.0%					100.0%				33.3%		66.7%
Дэлгэрхаан		62.5%	12.5%	12.5%				100.0%				25.0%		75.0%
Жаргалант		16.7%	83.3%					100.0%				83.3%		16.7%
Заамар			57.1%	14.3%	28.6%	57.1%		35.7%	7.1%			71.4%	7.1%	21.4%
Лун	10.0%		60.0%	10.0%	30.0%			90.0%	10.0%			70.0%	10.0%	20.0%
Мөнгөнморьт	16.7%		33.3%	33.3%	33.3%			100.0%				66.7%	16.7%	16.7%
Өндөрширээт			100.0%			33.3%		66.7%				33.3%	33.3%	33.3%
Сүмбэр				100.0%				100.0%				100.0%		
Сэргэлэн	7.7%		76.9%	15.4%	7.7%	30.8%	7.7%	46.2%	15.4%	15.4%		53.8%	30.8%	
Утгаал	33.3%		66.7%		33.3%	33.3%		66.7%				33.3%	66.7%	
Цээл			55.6%		44.4%	11.1%		88.9%				22.2%	11.1%	66.7%
Эрдэнэ	16.7%		83.3%		16.7%	16.7%		83.3%				50.0%	16.7%	33.3%
Эрдэнэсант		6.7%	66.7%		26.7%	20.0%	6.7%	73.3%		13.3%		53.3%	6.7%	26.7%
Зуунмод	22.2%		38.9%	13.9%	47.2%	33.3%	5.6%	61.1%		2.8%		75.0%	16.7%	5.6%
ЗХХ газар			53.3%	26.7%	20.0%				100.0%			80.0%		20.0%
Аймгийн дүн	6.97%	6.47%	52.24%	15.92%	25.37%	21.89%	3.48%	64.18%	10.45%	3.98%	60.70%	14.93%	20.40%	
2000-04	6.71%	3.69%	55.37%	13.76%	27.18%	19.13%	1.34%	69.13%	10.40%	2.35%	66.11%	11.74%	19.80%	
1999-04	3.38%	7.59%	47.26%	14.77%	30.38%	21.94%	3.80%	60.34%	13.92%	5.91%	61.18%	13.92%	18.99%	
1998-04	6.80%	6.80%	53.40%	11.22%	28.57%	21.77%	3.06%	62.59%	12.59%	4.42%	63.61%	10.88%	21.09%	
1997-04	2.91%	3.56%	55.99%	15.86%	24.60%	14.56%	2.27%	64.40%	18.77%	4.21%	70.55%	15.86%	9.39%	
2001.04-2000.04	0.25%	2.78%	-3.13%	2.16%	-1.81%	2.76%	2.14%	-4.95%	0.05%	1.63%	-5.41%	3.18%	0.60%	
Зөрүү 2001.04-1999.04	3.59%	-1.13%	4.98%	1.15%	-5.01%	-0.05%	-0.31%	3.84%	-3.48%	-1.93%	-0.48%	1.00%	1.41%	
(нэгжээр) 2001.04-1998.04	0.16%	-0.34%	-1.16%	4.70%	-3.20%	0.12%	0.42%	1.59%	-2.14%	-0.44%	-2.91%	4.04%	-0.69%	
2001.04-1997.04	4.05%	2.91%	-3.75%	0.06%	0.78%	7.33%	1.22%	-0.22%	-8.32%	-0.23%	-9.85%	-0.93%	11.01%	

Хэрэг гарсан газар, өдөр, цаг.

Он-Year		Газар-Place			Өдөр-Days			Цаг-Hours			
		Гудамж талбайд	Албан газар	Гэр, орон сууцанд	Аж-лми	Амралтын	Баяр ёслол	07-13	13-19	19-22	22-06
		street	office	dwelling	work	weekend	celebrate				
2001-04	Тоо	44	29	44	165	52	13	37	57	32	104
2000-04		35	37	81	246	84	7	53	88	44	152
1999-04		19	39	74	195	77	10	27	80	56	119
1998-04		7	73	98	266	119	5	32	112	66	180
1997-04		17	64	71	242	49	14	35	97	64	109
2001-04	Хувийн жин	19.13%	12.61%	19.13%	71.74%	22.61%	5.65%	16.09%	24.78%	13.91%	45.22%
2000-04		10.39%	10.98%	24.04%	73.00%	24.93%	2.08%	15.73%	26.11%	13.06%	45.10%
1999-04		6.74%	13.83%	26.24%	69.15%	27.30%	3.55%	9.57%	28.37%	19.86%	42.20%
1998-04		1.79%	18.62%	25.00%	67.86%	30.36%	1.28%	8.16%	28.57%	16.84%	45.92%
1997-04		5.57%	20.98%	23.28%	79.34%	16.07%	4.59%	11.48%	31.80%	20.98%	35.74%
2001.04-2000.04	Зөрүү (тоогоор)	9	-8	-37	-81	-32	6	-16	-31	-12	-48
2001.04-1999.04		25	-10	-30	-30	-25	3	10	-23	-24	-15
2001.04-1998.04		37	-44	-54	-101	-67	8	5	-55	-34	-76

Бусад

Аймгийн хэмжээгээр 2001 оны 1-р улирлын Ажиллагсдын тоо, цалингийн түүвэр судалгаанд эдийн засгийн төрөл бүрийн үйл ажиллагаа явуулдаг 33 байгууллага, аж ахуйн нэгжүүд хамрагдаж сарын дундаж цалин 46,6 мянган ₮ /*үүнээс эмэгтэйнх 43,3 мянган ₮*/ болов.

Цалингийн судалгаа.

	(мянган ₮-өөр)		
	Сарын дундаж цалин		
	Бүгд	Үндсэн ба нэмэгдэл	Эмэгтэй
ХАА, ан агнуур, ойн аж ахуй	21.9	21.9	22.0
Боловсруулах үйлдвэр	49.8	44.9	51.3
Цахилгаан, хийн үйлдвэрлэл, ус хангамж	45.3	45.3	45.5
Барилга	37.7	37.7	39.3
Бөөний, жижиглэн худалдаа, гэр ахуйн барааны засвар	43.7	43.7	46.2
Зочид буудал, зоогийн газар	36.6	33.0	38.5
Тээвэр, холбоо, агуулахын аж ахуй	44.6	44.2	44.9
Санхүүгийн зуучлал	66.2	66.2	70.9
Үл хөдлөх хөрөнгө, түрээс, бизнесийн үйл ажиллагаа	71.7	71.7	0.0
Төрийн удирдлага, батлан хамгаалах, нийгмийн даатгал	61.6	61.6	51.4
Боловсрол	53.4	53.0	53.9
Эрүүл мэнд, нийгмийн халамж	39.9	38.8	27.9
Олон нийт, бие хүнд үзүүлэх үйлчилгээ	32.9	32.9	34.0

Шүүхийн шийдвэр гүйцэтгэл

Шүүхийн шийдвэр гүйцэтгэлийн тасгийн оны эхний 4 сарын мэдээгээр ажиллагаа хийгдэж байгаа 993 гүйцэтгэх хуудсанд нийт 433.3 сая ₮-ийн төлбөр тэтгэлэг ногдов. Үүнээс 31 гүйцэтгэх хуудсанд ногдох 11.5 сая ₮-ийн материалд шүүхийн байцаан шийтгэх ажиллагаа хийгдэж, биелүүлбэл зохих 421.8 сая ₮-өөс 53.8 сая ₮-ийг биелүүлж бодит биелэлтийн хувь 12.7 байна.

Бодитой биелүүлсэн 155 гүйцэтгэх хуудсаар тооцоход нэг гүйцэтгэх хуудсанд дунджаар 0,28 сая ₮ ногдлоо.

Аймгийн шүүхийн шийдвэр гүйцэтгэлийн
ажлын 2001 оны 04 сарын мэдээ

		Ажиллагаа хийгдэж байгаа материал		Хасагдах БША хийгдэж байгаа		Биелүүлбэл зохих		Бодитой биелүүлсэн		Бодит биелэлтийн хувь	Үлдэгдэл	
		Гүйцэтгэх хуудасны тоо	мян.төг	Гүйцэтгэх хуудасны тоо	мян.төг	Гүйцэтгэх хуудасны тоо	мян.төг	Гүйцэтгэх хуудасны тоо	мян.төг		Гүйцэтгэх хуудасны тоо	мян.төг
1	Шийдвэр гүйцэтгэлийн журмаар төлүүлэх нийт төлбөр тэтгэлэг бүгд	993	433345.0	31	11501.9	962	421843.1	186	53857.1	12.77%	776	367986.0
Ү	Банкны байгууллагад төлөх	24	24480.7			24	24480.7	1	2734.3	11.17%	23	21746.4
Ү	Нийгмийн даатгалын байгууллагад төлөх	15	176003.5			15	176003.5		6671.8	3.79%	15	169331.7
э	Татварын болон орон нутгийн төсөвт орох	201	30286.3			201	30286.3	52	10471.6	34.58%	149	19814.7

Тайлбар: БША- Байцаан шийтгэх ажиллагаа хийгдэж байгаа

Санхүүгийн хяналт, шалгалт

Санхүүгийн хяналт, шалгалтын хэлтэс оны эхний 4 сард 35 байгууллагад хяналт, шалгалт хийж нийт 106,4 сая ₮-ийн төлбөр зөрчил илрүүлсэнээс төлүүлбэл зохих төлбөр, зөрчил 100,3 сая ₮, төлбөр зөрчлийн барагдуулалт 41,4 хувьтай байна. Урьд онуудын төлбөр зөрчлийн барагдуулалт 78,19 хувь болж өмнөх сараас нэмэгдсэнгүй.

Аймгийн СХШ хэлтсийн баримтын шалгалтын
актын биелэлтийн 2001 оны эхний 4 сарын мэдээ

᠕мян.₮

	Төлбөр зөрчлийн нийт дүн	Төлүүлбэл зохих төлбөрийн дүн	Үүнээс		Барагдуулсан		Дутуу төлөлт		Биелэлтийн хувь
			Төсөвт	Тухайн байгууллагад	Төсөвт	Тухайн байгууллагад	Төсөвт	Тухайн байгууллагад	
- Төв-оргил ХК	38388.8	37518.2	259.1	37259.1			259.1	37259.1	
- Аймгийн НҮГ	9133.8	3899.6	3502.1	397.5	34.0	397.5	3468.1		11.07%
- Түшиг даатгал компаний									
- Төв аймаг дахь салбар	50.0	50.0	50.0		50.0				100.00%
- Аймгийн боловсрол соёлын төв	624.5	624.5	241.7	382.8		382.8	241.7		61.30%
- Зуунмод ЗДТГ	21603.9	21603.9	6304.1	15299.8		12896.0	6304.1	2403.8	59.69%
- Цэцэрлэгүүд	12807.3	12807.3	237.3	12570.0		12570.0	237.3		98.15%
- Эрүүд мөндийн газар	2587.1	2587.1	2309.0	278.1	124.6	278.1	2184.4		15.57%
- Нэгдсэн эмнэлэг	14850.7	14850.7	3325.2	11525.5		11525.5	3325.2		77.61%
- Борнуур НҮА	3395.6	3395.6	1652.4	1743.2	11.0	1743.2	1641.4		51.66%
- 3.4 дүгээр дунд сургууль	239.8	239.8	181.4	58.4		58.4	181.4		24.35%
- Баянцогт НҮА	2753.8	2753.8	1243.8	1510.0		1510	1243.8		54.83%
Эхний 4 сарын дүн	106435.3	100330.5	19306.1	81024.4	219.6	41361.5	19086.5	39662.9	41.44%
Урьд онуудын үлдэгдэлээс барагдсан									
дүн	550471.2	465211.5	233324.0	231887.5	134349.8	229414.7	98974.2	2472.8	78.19%

Бизнес регистрийн сан

2001 оны 1 дүгээр улирлын Татварын хэлтсээс авсан мэдээгээр 23 аж ахуйн нэгж шинээр байгуулагдаж, 80 аж ахуйн нэгж татан буугдаж, 677 нэгжтэй боллоо. Олон улсын эдийн засгийн ангиллаар авч үзвэл ХАА-н үйл ажиллагаа эрхэлдэг 338, бөөний болон жижиглэн худалдаа эрхэлдэг 166 аж ахуйн нэгж байгаа нь нийт аж ахуйн нэгжийн 74,5 хувийг эзэлж байна.

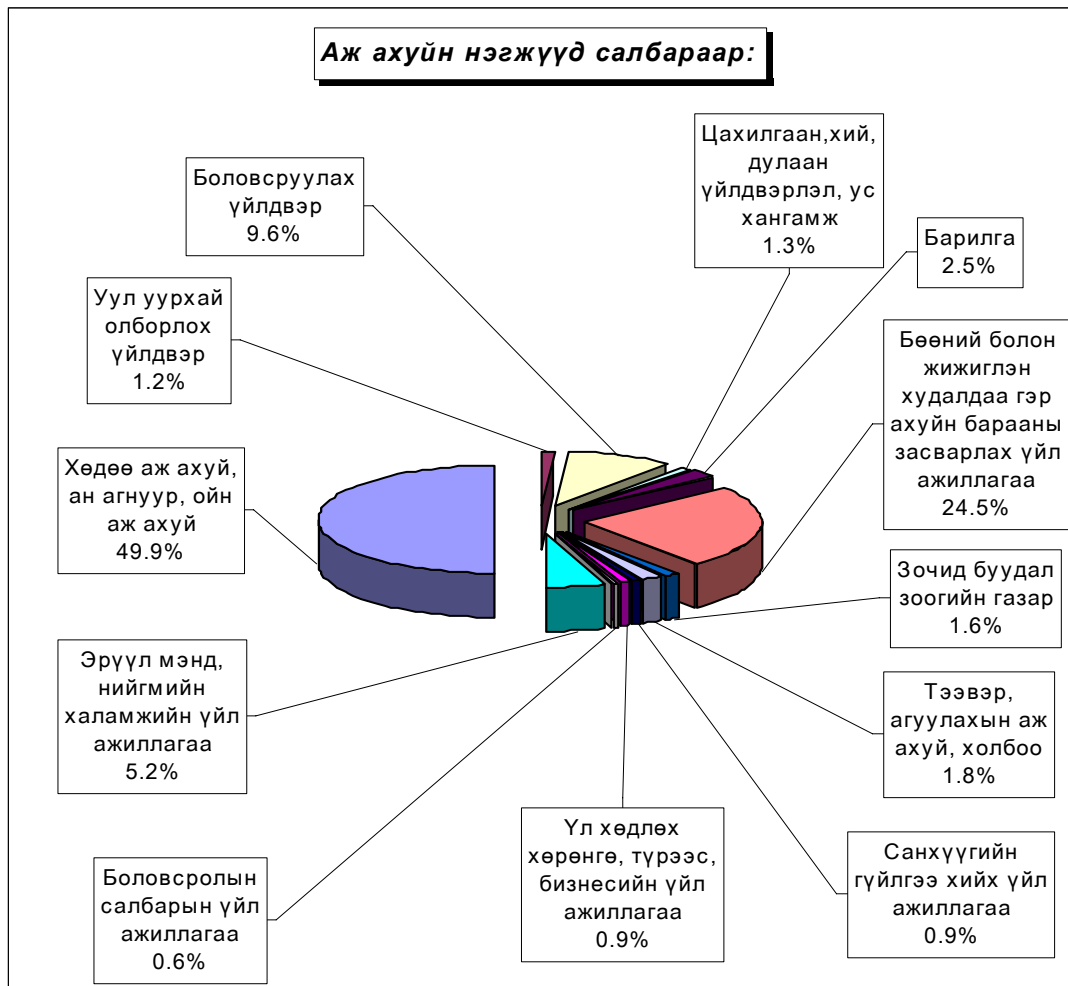

Аж ахуйн нэгжүүдийг хариуцлагын хэлбэрээр авч үзвэл **УУГ- 29, ХК -31, ХХК -251, хоршоо 59**, бүх гишүүд нь бүрэн хариуцлагатай нөхөрлөл **65**, зарим гишүүд нь бүрэн хариуцлагатай нөхөрлөл **53**, **ХЭАА 189** байна.

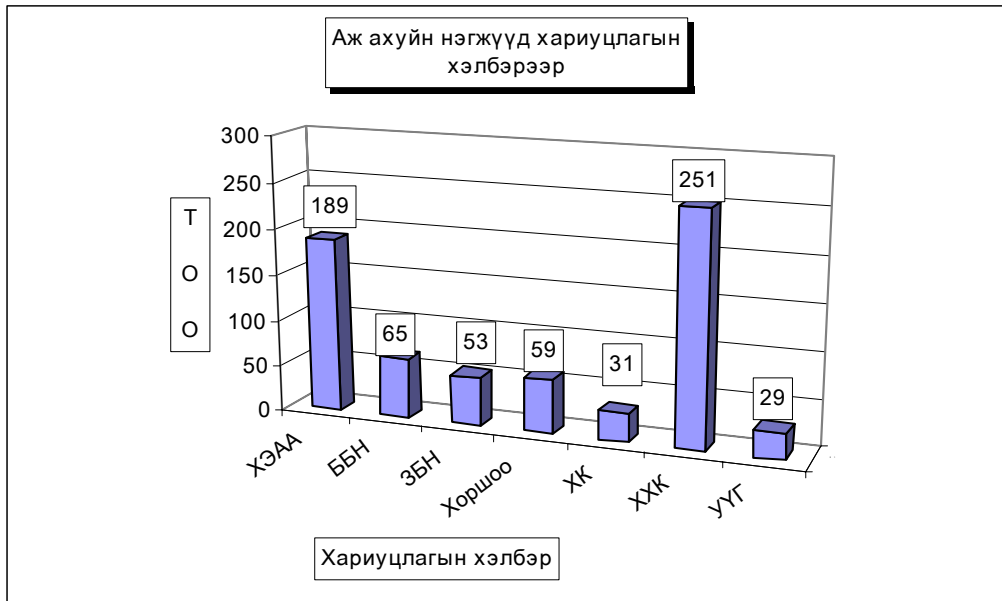

Засаг даргын дэргэдэх Статистикийн хэлтсийн
дарга Ж.Отгончулуун