

Засаг даргын дэргэдэх Статистикийн хэлтэс

и танаа



Төв аймгийн эдийн засаг, нийгмийн байдлын

тухай *танилцуулга*

(2001 оны эхний 5 сар)

Зуунмод

2001.06.06

Гарчиг

• Нийгэм эдийн засгийн үзүүлэлтүүд	2-4
• Төсөв, мөнгө, зээл, хадгаламж, нийгмийн даатгал, нийгмийн халамж	5-18
• Хэрэглээний үнэ тариф, ХАА-н бүтээгдэхүүний үнэ	19-27
• Ажилгүйчүүд	28-32
• Хөдөө аж ахуй	33-48
• Аж үйлдвэр	49-56
• Барилга	57-58
• Холбоо	59-60
• Эрүүл мэнд	61-66
• Гэмт хэрэг	67-72
• Бусад	73-74

Нийгэм, эдийн засгийн үндсэн үзүүлэлтүүд.

Аймгийн эдийн засаг, нийгмийн зарим үндсэн үзүүлэлтүүдийг их багаар нь зэрэгцүүлэн байдлаар гаргаж танилцуулгад оруулав.

	Хэмжээ нэгж	2001 оны эхний 5 сар				
		Аймгийн дундаж	Хамгийн			
			их	бага		
Хүн амын нягтрал	хүн	1.3	Зуунмод	770.1	Мөнгөнморьт	0.3
			Сүмбэр	5.7	Эрдэнэ	0.3
			Баянчандмань	5.7	Баянцагаан	0.4
			Борнуур	3.7	Сэргэлэн	0.6
			Жаргалант	3.2	Баян-Өнжүүл	0.6
Төрөх насны 1000 эмэгтэйд ногдох төрөлт	хүн	20	Дэлгэрхаан	38	Сэргэлэн	2
			Зуунмод	37	Баянөнжүүл	3
			Эрдэнэсант	25	Баяндэлгэр	5
			Жаргалант	24	Баянчандмань	6
			Бүрэн	22	Заамар	10
1000 хүнд ногдох нас баралт	хүн	2	Угтаал	4	Сэргэлэн	0
			Алтанбулаг	4	Баянөнжүүл	0
			Зуунмод	3	Аргалант	0
			Цээл	3	Сүмбэр	1
			Эрдэнэ	3	Архуст	1
Хөдөлмөрийн насны 10000 хүнд ногдох ажилгүйчүүдийн тоо	хүн	256	Угтаал	1337	Баяндэлгэр	21
			Аргалант	554	Баянөнжүүл	50
			Баянхангай	460	Бүрэн	84
			Батсүмбэр	440	Эрдэнэ	95
			Цээл	389	Алтанбулаг	112
Амьд төрсөн 1000 хүүхдэд ногдох нас баралт	хүн	18	Мөнгөнморьт	100	Эрдэнэсант	0
			Лүн	63	Лүн	0
			Борнуур	63	Сүмбэр	0
			Зуунмод	38	Угтаал	0
			Заамар	0	Заамар	0
10000 хүн тутмаас халдварт өвчнөөр өвчлөгчид	хүн	50	Баянжаргалан	252	Угтаал	3
			Зуунмод	175	Баянчандмань	3
			Эрдэнэсант	80	Өндөрширээт	4
			Алтанбулаг	75	Мөнгөнморьт	5
			Сэргэлэн	49	Баянцагаан	7
Орон нутгийн төсвийн орлогод зарлагын эзлэх хувь	%	28.47	Заамар	114.53	Баяндэлгэр	7.55
			Сэргэлэн	78.81	Архуст	9.22
			Зуунмод	67.76	Сүмбэр	10.61
			Батсүмбэр	57.11	Дэлгэрхаан	12.86
			Эрдэнэ	50.40	Баянжаргалан	13.12
Нэг хүнд ногдох төсвийн зарлага	мян-тог	23.58	Аргалант	28.13	Бүрэн	8.04
			Зуунмод	23.48	Заамар	8.97
			Баяндэлгэр	23.03	Баянцагаан	9.45
			Баянчандмань	20.62	Алтанбулаг	10.02
			Баянцогт	20.19	Лүн	10.25
Нэг хүнд ногдох төсөвийн орлого	мян-тог	6.71	Зуунмод	15.91	Дэлгэрхаан	1.42
			Сэргэлэн	15.31	Баяндэлгэр	1.74
			Заамар	10.27	Сүмбэр	1.80
			Батсүмбэр	7.32	Алтанбулаг	1.83
			Мөнгөнморьт	5.53	Бүрэн	1.91

(үргэлжлэл)

	Хэмжээ нэгж	2001 оны 05-р сар				
		Аймгийн дундаж	Хамгийн			
			их	бага		
1-р зэргийн гурил	төг	365	Баянжаргалан Өндөрширээт Алтанбулаг Баянцагаан Баян	450 450 420 400 380	Баянчандмань Жаргалант Зуунмод Батсүмбэр Заамар	320 320 330 330 340
Хонины мах	төг	1241	Зуунмод Сүмбэр Батсүмбэр Угтаал Эрдэнэ	1800 1800 1700 1600 1600	Баяндэлгэр Дэлгэрхаан Өндөрширээт Лүн Бүрэн	700 800 800 900 900
Үхрийн мах	төг	1220	Зуунмод Эрдэнэ Сүмбэр Батсүмбэр Борнуур	1750 1600 1600 1600 1600	Дэлгэрхаан Өндөрширээт Баян-өнжүүл Баяндэлгэр Лүн	700 750 800 800 850
Цагаан будаа	төг	451	Жаргалант Баян-өнжүүл Алтанбулаг Архуст Эрдэнэсант	550 550 500 500 500	Лүн Баян Батсүмбэр Сэргэлэн Баянчандмань	400 400 400 400 400
Хатуу чихэр	төг	2061	Цээл Мөнгөнморьт Аргалант Баян-өнжүүл Сүмбэр	2500 2500 2500 2400 2300	Лүн Баянчандмань Батсүмбэр Баянжаргалан Заамар	1700 1750 1800 1800 1900
Шингэн сүү	төг	391	Баянцагаан Сэргэлэн Баянхангай Баянцогт Зуунмод	600 600 500 500 500	Батсүмбэр Сүмбэр Мөнгөнморьт Эрдэнэ Цээл	150 200 245 250 300
Элсэн чихэр	төг	626	Баянцагаан Алтанбулаг Жаргалант Заамар Мөнгөнморьт	700 700 650 650 650	Батсүмбэр Лүн Баянхангай Баяндэлгэр Баянчандмань	550 550 600 600 600
гурилан боов	төг	876	Алтанбулаг Архуст Баянжаргалан Аргалант Баянцагаан	1000 1000 1000 1000 1000	Баян Лүн Сэргэлэн Баянчандмань Баянцогт	700 750 750 750 800
Төмс	төг	289	Эрдэнэ Баянцагаан Дэлгэрхаан Эрдэнэсант Баяндэлгэр	400 400 350 350 350	Бүрэн Лүн Сүмбэр Зуунмод Аргалант	200 200 220 220 250
Сонгино	төг	487	Бүрэн Баян Баянжаргалан Цээл Баянцагаан	600 600 600 600 550	Мөнгөнморьт Аргалант Баянхангай Жаргалант Эрдэнэ	390 400 400 400 400

(үргэлжлэл)

		Хэмжих нэгж measuring unit	Эхний 5 сар - In first 5 months				
			Аймгийн дун болон дундаж	Хамгийн		бага	
				их	highest		lowest
		Total and average					
Т а р и а л с а н S o w н	үр тариа-cereals	гектар hectar	20628.0	Црэл	8667	Баянчандмань	40
				Жаргалант	7419	Угтаал	200
				Сүмбэр	1758	Эрдэнэсант	379
				Баянцогт	1630	Аргалант	535
	томс-potato	гектар hectar	1197.6	Борнуур	470.0	Бүрэн	0.50
				Баянчандмань	250.0	Өндөрширээт	0.50
				Сүмбэр	186.5	Баянхангай	0.60
				Баянцогт	69.0	Лүн	1.20
	хүнсний ногоо-vegetable	гектар hectar	246.9	Црэл	64.0	Баян-Өгжүүл	2.10
				Борнуур	84.9	Дэлгэрхаан	0.5
				Алтанбулаг	47.0	Сэргэлэн	1.0
				Баянчандмань	40.0	Лүн	1.4
Төл бойжилтийн хувь Percentage of survivals	Хувь percent	89.71%	Батсүмбэр	23.5	Баянхангай	2.0	
			Эрдэнэсант	16.0	Аргалант	2.0	
			Дэлгэрхаан	99.72%	Жаргалант	57.59%	
			Эрдэнэсант	99.58%	Сүмбэр	59.43%	
Том малын зүй бус хорогдлын оны эхний манд эзлэх хувь Percentage of losses to total livestock at the beginning of year	Хувь percent	16.92%	Бүрэн	99.34%	Угтаал	62.09%	
			Аргалант	97.56%	Борнуур	63.91%	
			Өндөрширээт	97.47%	Баянцогт	69.58%	
			Баянцагаан	48.16%	Монголморьт	1.25%	
16-гаас дээш насны 10000 хүнд ногдох гэмт хэрэг Number of offences per 10000 population of 16 and above ages	Хүн people	52	Баян	46.37%	Заамар	3.17%	
			Баянжаргалан	33.24%	Дэлгэрхаан	3.55%	
			Сэргэлэн	27.23%	Бүрэн	3.85%	
			Угтаал	24.78%	Црэл	3.94%	
16-гаас дээш насны 10000 хүнд ногдох гэмт хэрэг Number of offences per 10000 population of 16 and above ages	Хүн people	52	Сэргэлэн	123	Баянцагаан	6	
			Алтанбулаг	87	Баяндэлгэр	9	
			Баянчандмань	84	Бүрэн	13	
			Эрдэнэсант	77	Баянцогт	15	
			Баянхангай	77	Батсүмбэр	22	



Т ө с ө в , м ө н г ө

Төсвийн орлого оны эхний 5 сард 660,1 сая, зарлага 2318,9 сая ₮ болж, төсвийн алдагдал 1658,8 сая ₮ болов. Төсвийн орлогын төлөвлөгөө 155,6 хувь биелэгдэж, үндсэн нэрийн татварын орлогуудаас Хүн амын, Аж ахуйн нэгжийн, Өмчийн, Татварын бус орлогын татварын төлөвлөгөө биелэгдээгүйгээс хүн амын орлогын татвараас хувиараа аж ахуй эрхэлсний, мал бүхий иргэний орлого, өмчийн орлогын албан татвараас бууны татвар, бусад татвар, төлбөр хураамжаас улсын тэмдэгтийн хураамж, агнуурын нөөц ашигласны төлбөр, түүгээмэл тархацтай ашигт малтмал ашигласны төлбөр; татварын бус орлогоос ногдол ашиг, төсөвт газрын өөрийн орлого, хүү торгуулийн, нэр заагдаагүй бусад орлогын төлөвлөгөөнүүд биелэгдсэнгүй.

Төсвийн орлогын гүйцэтгэл.
BUDGET REVENUE OF, thous tog

Орлогын төрлүүд. Types of revenue	2000 оны мөн үеийн гүйцэтгэл	2001 оны эхний 05 сар			2001-05 % 2000-05 % хувь	Орлогд элэх % 2001 он
		Төлөв- лөгөө	Гүйцэт- гэл	ТБ %		
I. ОРЛОГО - Бүгд (П+У) REVENUE -TOTAL	523743.7	424223.2	660158.0	155.6%	126.0%	100.0%
II. Урсгал орлого (III+IV) current revenue	523743.7	421202.0	656444.8	155.9%	125.3%	99.4%
III Татварын орлого (1+2+3+4) tax revenue	452708.7	346970.8	606771.0	174.9%	134.0%	91.9%
1. Орлогын албан татвар (1.1+1.2) Income tax	133961.7	137503.7	124525.3	90.6%	93.0%	18.9%
1.1. Хүн амын орлогын албан татвар Individuals Income tax	81209.0	127089.6	117225.0	92.2%	144.3%	17.8%
налин,хөд-хөдс,түүнтэй адилтгах ор хувиараа аж ахуй эрхэлсний орлого	57590.5	58293.7	91181.9	156.4%	158.3%	13.8%
орлогыг тухай бүр төд-х боломжгүй	1403.8	2695.6	1737.3	64.4%	123.8%	0.3%
хувийн мал бүхий иргэний орлого	12682.2	10256.1	14385.0	140.3%	113.4%	2.2%
хадгаламжийн хүүгийн орлого	9532.5	55844.2	9920.8	17.8%	104.1%	1.5%
хувьцааны ногдол ашиг,хувь хүргэгчийн бусад орлого						
1.2. Аж ахуйн нэгжийн орлогын татвар Corporate Income tax	52752.7	10414.1	7300.3	70.1%	13.8%	1.1%
2. Өмчийн татвар Property tax	5631.0	1187.5	892.3	75.1%	15.8%	0.1%
Үд хөдлөх хөрөнгийн бууны албан татвар	5023.0		32.3		0.6%	0.0%
	608.0	1187.5	860.0	72.4%	141.4%	0.1%
3. Дотоодын бараа үйлчилгээний татвар Domestic goods and services	76820.6	86119.1	266542.6	309.5%	347.0%	40.4%
онцгой татвар	50097.5	42776.9	219319.6	512.7%	437.8%	33.2%
дотоодын (НӨАТ)	26723.1	43342.2	47223.0	109.0%	176.7%	7.2%
4. Гутгай зориулалтын орлого	44454.3	48662.0	58137.1	119.5%	130.8%	8.8%
үүнээс Автотээврийн болоо өөрөө явагч хэрэг- слийн албан татвар	44454.3	48662.0	58137.1	119.5%	130.8%	8.8%
5. Бусад албан татвар,төлбөр,хураамж Other taxes	191841.1	73498.5	156673.7	213.2%	81.7%	23.7%
а. Улсын тэмдэгтийн хураамж	1829.3	5682.6	5078.8	89.4%	277.6%	0.8%
б. Ашигт малтмалын нөөцийн төлбөр	130227.2	1700.0	67982.3	3999.0%		10.3%
г. Газрын төлбөр	40600.4	47505.0	60423.1	127.2%	148.8%	9.2%
д. Ойгоос түүгээмэл ашигласны төлбөр	10937.6	16245.4	17759.9	109.3%	162.4%	2.7%
е. Ашигт малтмалаас бусад байгалийн байлаг ашиглахад олгох эрхийн зөвшөөрлийн хураамж	2.0	67.0	479.0			0.1%
ё. Агнуурмы нөөц ашиг-төлб,агнах барих зөв-хур	137.2	150.0	39.4	26.3%		0.0%
и. Түүгээмэл тархацтай аш-малт-ашиг-сны төлб	100.0	90.0	52.5			0.0%
л. Рашаан,Ус ашигласны төлбөр	8007.4	2058.5	4858.7	236.0%		0.7%
м. Бусад төлбөр хураамж						
IV. -Татварын бус орлого Non-tax revenue	71035.0	74231.2	49673.8	66.9%	69.9%	7.5%
а. Хувцааны ногдол ашиг		1182.6				
б. Төсөвт газрын өөрийн орлого	20348.9	40588.2	29887.3	73.6%		4.5%
в. Хүү торгуулийн орлого	44163.7	18236.2	10281.5	56.4%	23.3%	1.6%
г. Түрээсийн орлого		7630.4	5745.5	75.3%		0.9%
д. Бусад орлого	6522.4	6593.8	3759.5	57.0%	57.6%	0.6%
V. -Хөрөнгө борлуулсны орлого Capital revenue		3021.2	3713.2	122.9%		0.6%
а. Өмч хувьчлалын орлого						
в. Тарийн өмч худалдсаны орлого		3,021.2	3,713.2	122.9%		0.6%

Нийт зарлага
total expenditure

EXPENDITURE SECTOR	2000 оны мөн үеийн гүйцэтгэл	2001 оны эхний 5 сар			2001-5% 2000-5	Зарлагд ээлэх % 2001 он
		Төлөв- лөгөө	Гүйцэт- гэл	ТБ %		
Бүх зарлагын дүн	2123295.5	2292492.9	2318957.1	101.2%	109.2%	100.0%
1.Цалин хөлс	867188.1	911154.1	927932.9	101.8%	107.0%	40.02%
2.Нийгмийн даатгалын шимтгэл	171867.6	184457.3	215845.6	117.0%	125.6%	9.31%
3.Эрүүл мэндийн даатгалын хураамж	12880.5	39674.4	9717.1	24.5%	75.4%	0.42%
4.Бараа үйлчилгээний бусад зардал	1060498.1	1147143.8	1142217.3	99.6%	107.7%	49.26%
-гэрэл цахилгаан	119037.6	89467.6	82696.2	92.4%	69.5%	7.24%
-түлш халаалт	381762.6	438672.0	420930.7	96.0%	110.3%	36.85%
-тээвэр шатахуун	90491.0	92248.3	105697.7	114.6%	116.8%	9.25%
-шуудан хөлбөө	14022.0	17485.2	20765.4	118.8%	148.1%	1.82%
-цэвэр бохир ус	7904.2	14677.4	21046.9	143.4%	266.3%	1.84%
-хичээл практикийн зардал	2368.4	10864.6	4283.1	39.4%	180.8%	0.37%
-хоол	50053.9	84917.4	79160.6	93.2%	158.2%	6.93%
-эм	99800.1	89237.1	86827.6	97.3%	87.0%	7.60%
-нормын хувцасны зардал	4704.0	19940.3	13705.9	68.7%	291.4%	1.20%
-эд хөгшиж худалдан авах	15100.3	9675.8	41086.2	424.6%	272.1%	3.60%
-урсгал зардал	17381.8	14507.6	24932.2	171.9%	143.4%	2.18%
-байрны түрээс	36.0		797.0		2213.9%	0.07%
-ТАХ-ын нэг хүүхдийн сургалт төлбөр	32138.1	46738.3	38626.1	82.6%	120.2%	3.38%
-бусад зардал	225698.1	218712.2	201661.7	92.2%	89.4%	17.66%
5.Татаас ба урсгал шилжүүлэг	10861.2	10063.3	23244.2	231.0%	214.0%	99.91%
а.Урсгал шилжүүлэг	10861.2	10063.3	23224.2	230.8%	213.8%	99.91%
-Оюутаны тэтгэлэг						
-Нэг удаагийн тэтгэмж, урамшуулал	10861.2	10063.3	23224.2	230.8%	213.8%	99.91%
6.Хөрөнгийн зардал ба эргэж төлөгдөх цэвэр зээл (226+227+228+229)						
-Төсвийн хөрөнгө оруулалт						
-Замын сангийн хөрөнгө оруулалт						
-Их засвар						
-Эргэж төлөгдөх цэвэр зээл						
Төсөвт байгууллагын: Оны эхний дансны үлдэгдэл:Тайлангийн хугацааны	18432.7		13519.2		73.3%	
Санхүүгийн байгууллагын: Оны эхний харилцах дансны үлдэгдэл:Тайлангийн эцсийн	36721.2		26014.8		70.8%	
Төсөвт:Өглөгийн үлдэгдэл байгууллагын:Авлагын үлдэгдэл	2902.8		105200		3624.1%	
	35885.2		93226.1		259.8%	
	1238628.3		1127831.7		91.1%	
	197473.4		286503.5		145.1%	

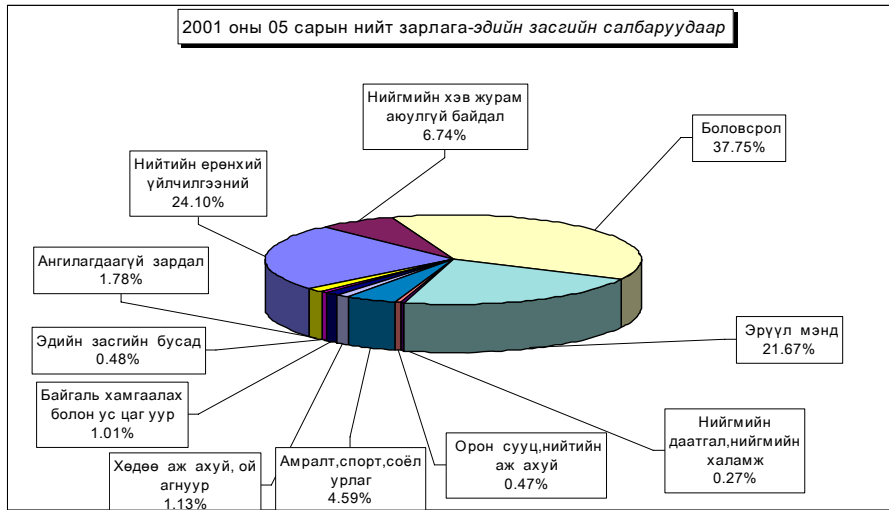

Нийт зарлагаас.
from total EXPENDITURE

EXPENDITURE SECTOR	2000 оны мөн үеийн гүйцэтгэл	2001 оны эхний 5 сар			Нийт зар- лагад ээлэх %	Зарлагад ээлэх % 2001 он
		Төлөв- лөгөө	Гүйцэт- гэл	ТБ %		
01 . Нийтийн ерөнхий үйл-ний зарлага	506127.5	505450.6	558895.3	110.6%	24.10%	100.0%
1.Цалин хөлс	204589.8	190721.0	190136.4	99.7%	8.20%	34.0%
2.Нийгмийн даатгалын шимтгэл	36889.9	41195.7	42712.2	103.7%	1.84%	7.6%
3.Эрүүл мэндийн даатгалын хураамж	1994.1	9154.6	2317.6	25.3%	0.10%	0.4%
4.Бараа үйлчилгээний бусад зардал	258039.0	257641.0	308692.8	119.8%	13.31%	55.2%
-гэрэл цахилгаан	35745.0	24342.8	23958.7	98.4%	1.03%	7.8%
-түлш халаалт	44222.8	98387.4	98342.0	100.0%	4.24%	31.9%
-тээвэр шатахуун	50514.8	42919.8	53015.4	123.5%	2.29%	17.2%
-шуудан холбоо	9041.2	9159.4	10431.6	113.9%	0.45%	3.4%
-цэвэр бохир ус	2172.2	3252.9	4967.6	152.7%	0.21%	1.6%
-хичээл практикийн зардал	232.1		53.9		0.00%	0.0%
-хоол	2678.5	738.0	2042.5	276.8%	0.09%	0.7%
-эм			123.2		0.01%	0.0%
-нормын хувцасны зардал	203.4	234.8	506.2	215.6%	0.02%	0.2%
-эд хогшил худалдан авах	1142.0	1396.2	19989.9	1431.7%	0.86%	6.5%
-урсгал зардал	3424.5	3165.5	10587.7	334.5%	0.46%	3.4%
-байрны түрээс			752.6		0.03%	0.2%
-ТАХ-ын нэг хүүхдийн сургалт төлбө	8038.5	10508.2	10581.6	100.7%	0.46%	70.4%
-бусад зардал	100624.0	63536.0	73339.9	115.4%	3.16%	23.8%
5.Татаас ба урсгал шилжүүлэг	4614.7	6738.3	15036.3	223.1%	0.65%	100.0%
-Нэг удаагийн тэтгэмж,урамшуулал	4614.7	6738.3	15036.3	223.1%	0.65%	100.0%
6.Хөрөнгө оруулалт						
7.Их засвар						
03 . Нийгмийн хэв журам аюулгүй байдал	177484.0	147119.5	156320.8	106.3%	6.74%	100.0%
1.Цалин хөлс	92901.4	84599.1	86188.3	101.9%	3.72%	55.1%
2.Нийгмийн даатгалын шимтгэл	3545.0	5921.9	5240.0	88.5%	0.23%	3.4%
3.Эрүүл мэндийн даатгалын хураамж	6200.0		1380.6		0.06%	0.9%
4.Бараа үйлчилгээний бусад зардал	74137.6	54923.0	61263.4	111.5%	2.64%	39.2%
-гэрэл цахилгаан	3162.4	2788.5	2119.2	76.0%	0.09%	3.5%
-түлш халаалт	41658.8	25634.4	20300.0	79.2%	0.88%	33.1%
-тээвэр шатахуун	6894.9	9618.9	11653.1	121.1%	0.50%	19.0%
-шуудан холбоо	728.9	1165.0	2553.6	219.2%	0.11%	4.2%
-цэвэр бохир ус	873.5	1499.2	1029.9	68.7%	0.04%	1.7%
-хичээл практикийн зардал	380.0		124.0		0.01%	0.2%
-хоол	3482.5	3145.8	4084.5	129.8%	0.18%	6.7%
-эм	39.4					
-нормын хувцасны зардал	214.4	598.3	1602.7	267.9%	0.07%	2.6%
-эд хогшил худалдан авах	1440.2		3536.0		0.15%	5.8%
-урсгал зардал	1072.1	200.0	4972.0	2486.0%	0.21%	8.1%
-байрны түрээс						
-ТАХ-ын нэг хүүхдийн сургалт төлбө	1360.0	1265.9	200.0	15.8%	0.01%	8.9%
-бусад зардал	12830.5	9007.0	9088.4	100.9%	0.39%	14.8%
5.Татаас ба урсгал шилжүүлэг	700.0	1675.5	2248.5	134.2%	0.10%	1.4%
-Нэг удаагийн тэтгэмж,урамшуулал	700.0	1675.5	2248.5	134.2%	0.10%	100.0%
6.Хөрөнгө оруулалт						
7.Их засвар						

Нийт зарлагаас.
from total EXPENDITURE

EXPENDITURE SECTOR	2000 оны мөн үеийн гүйцэтгэл	2001 оны эхний 5 сар			Нийт зар- лагад эзлэх %	Зарлагад эзлэх % 2001 он
		Төлөв- лөгөө	Гүйцэт- гэл	ТБ %		
04 . Боловсрол	689611.0	902458.5	875364.0	97.0%	37.75%	100.0%
1.Цалин хөлс	341231.3	407600.2	418055.7	102.6%	18.03%	47.8%
2.Нийгмийн даатгалын шимтгэл	73842.8	88041.6	109322.1	124.2%	4.71%	12.5%
3.Эрүүл мэндийн даатгалын хураамж	2175.6	19564.8	3821.5	19.5%	0.16%	0.4%
4.Бараа үйлчилгээний бусад зардал	269932.1	387251.9	341559.9	88.2%	14.73%	39.0%
-гэрэл цахилгаан	36697.0	38774.2	32748.0	84.5%	1.41%	9.6%
-түлш халаалт	162673.5	189771.2	183124.4	96.5%	7.90%	53.6%
-тээвэр шатахуун	4021.3	2722.6	4113.0	151.1%	0.18%	1.2%
-шуудан холбоо	576.2	1963.6	2612.5	133.0%	0.11%	0.8%
-цэвэр бохир ус	1989.1	4571.1	6908.2	151.1%	0.30%	2.0%
-хичээл практикийн зардал	1719.7	10864.6	3408.8	31.4%	0.15%	1.0%
-хоол	22978.7	54896.1	53257.5	97.0%	2.30%	15.6%
-эм	16.4		79.8		0.00%	0.0%
-нормын хувцасны зардал	191.9	3050.4	1064.5	34.9%	0.05%	0.3%
-эд хогшил худалдан авах	7764.8	1835.4	2136.0	116.4%	0.09%	0.6%
-урсгал зардал	1154.0	6273.0	1607.4	25.6%	0.07%	0.5%
-байрны түрээс						
-ТАХ-ын нэг хүүхдийн сургалт төлбө	12983.4	24400.9	21426.3	87.8%	0.92%	822.6%
-бусад зардал	17166.1	48128.8	29073.5	60.4%	1.25%	8.5%
5.Татаас ба урсгал шилжүүлэг	2429.2		2604.8		0.11%	100.0%
-Нэг удаагийн тэтгэмж,урамшуулал	2429.2		2604.8		0.11%	100.0%
6.Хөрөнгө оруулалт						
7.Их засвар						
05 . Эрүүл мэнд	525010.3	507293.5	502531.4	99.1%	21.67%	100.0%
1.Цалин хөлс	169340.8	173458.1	178740.7	103.0%	7.71%	35.6%
2.Нийгмийн даатгалын шимтгэл	49539.8	37466.9	45300.6	120.9%	1.95%	9.0%
3.Эрүүл мэндийн даатгалын хураамж	2280.4	8325.9	1268.3	15.2%	0.05%	0.3%
4.Бараа үйлчилгээний бусад зардал	301221.5	286937.4	275373.6	96.0%	11.87%	54.8%
-гэрэл цахилгаан	37485.7	18721.2	16618.3	88.8%	0.72%	6.0%
-түлш халаалт	73152.0	63908.4	64047.8	100.2%	2.76%	23.3%
-тээвэр шатахуун	26712.1	33082.4	33840.6	102.3%	1.46%	12.3%
-шуудан холбоо	2290.5	2224.4	2768.7	124.5%	0.12%	1.0%
-цэвэр бохир ус	1523.7	3025.3	6160.4	203.6%	0.27%	2.2%
-хичээл практикийн зардал	21.6		676.1		0.03%	0.2%
-хоол	20647.8	24538.5	18512.4	75.4%	0.80%	6.7%
-эм	99744.3	88764.1	86472.6	97.4%	3.73%	31.4%
-нормын хувцасны зардал	4092.5	15439.3	10189.5	66.0%	0.44%	3.7%
-эд хогшил худалдан авах	4741.3	342.0	5610.0	1640.4%	0.24%	2.0%
-урсгал зардал	11154.0	4270.8	4687.4	109.8%	0.20%	1.7%
-байрны түрээс	36.0		44.4		0.00%	0.0%
-ТАХ-ын нэг хүүхдийн сургалт төлбө	7754.2	7646.7	4464.6	58.4%	0.19%	241.6%
-бусад зардал	11865.8	24974.3	21280.8	85.2%	0.92%	7.7%
5.Татаас ба урсгал шилжүүлэг	2627.8	1105.2	1848.2	167.2%	0.08%	100.0%
-Нэг удаагийн тэтгэмж,урамшуулал	2627.8	1105.2	1848.2	167.2%	0.08%	100.0%
6.Хөрөнгө оруулалт						
7.Их засвар						
8. ЭМД-аас санхүүжсэн зардал		152400.0	154010.9	101.1%	6.64%	30.6%

Нийт зарлагаас.
from total EXPENDITURE

EXPENDITURE SECTOR	2000 оны мөн уеийн гүйцэтгэл	2001 оны эхний 5 сар			Нийт зар- лагал эзлэх %	Зарлагад эзлэх % 2001 он
		Төлөв- лөгөө	Гүйцэт- гэл	ТБ %		
06 . Нийгмийн даатгал,нийгмийн халамж	7629.0	6252.6	6287.8	100.6%	0.271%	100.0%
1.Цалин хөлс	1987.5	1781.0	1605.3	90.1%	0.069%	25.5%
2.Нийгмийн даатгалын шимтгэл	220.4	384.5	360.9	93.9%	0.016%	5.7%
3.Эрүүл мэндийн даатгалын хураамж	18.0	85.5	6.8	8.0%	0.000%	0.1%
4.Бараа үйлчилгээний бусад зардал	5398.1	3654.1	4141.2	113.3%	0.179%	65.9%
-гэрэл цахилгаан	243.9	216.4	484.2	223.8%	0.021%	11.7%
-түлш халаалт	2800.9	1580.0	1600.0	101.3%	0.069%	38.6%
-тээвэр шатахуун	356.0	441.6	120.9	27.4%	0.005%	2.9%
-шуудан холбоо	237.0	278.2	289.2	104.0%	0.012%	7.0%
-цэвэр бохир ус	168.0	128.5	212.9	165.7%	0.009%	5.1%
-хичээл практикийн зардал						
-хоол	266.4	369.0	254.0		0.011%	6.1%
-эм						
-нормын хувцасны зардал						
-эд хогшил худалдан авах	12.0		109.3		0.005%	2.6%
-урсгал зардал	6.0		95.8		0.004%	2.3%
-байрны түрээс						
-ТАХ-ын нэг хүүхдийн сургалт төлбөг	152.0	250.0	341.0	136.4%	0.015%	5.4%
-бусад зардал	1155.9	390.4	633.9	162.4%	0.027%	15.3%
5.Татаас ба урсгал шилжүүлэг	5.0	347.5	173.6	50.0%	0.007%	100.0%
-Нэг удаагийн тэтгэмж,урамшуулал	5.0	347.5	173.6	50.0%	0.007%	100.0%
6.Хөрөнгө оруулалт						
7.Их засвар						
07. Орон сууц,нийтийн аж ахуй	5686.5	9018.3	10986.9	121.8%	0.474%	100.0%
1.Гудамжны гэрэлтүүлэг цэвэрлэгээ	5686.5	9018.3	10986.9	121.8%	0.474%	100.0%
2.Ундааны цэвэр усны хангамж						
08 . Амралт,спорт,соёл урлаг	103552.4	109241.9	106524.4	97.5%	4.594%	100.0%
1.Цалин хөлс	28662.4	27367.5	27076.4	98.9%	1.168%	25.4%
2.Нийгмийн даатгалын шимтгэл	4262.3	5911.4	6896.7	116.7%	0.297%	6.5%
3.Эрүүл мэндийн даатгалын хураамж	125.1	1313.6	170.3	13.0%	0.007%	0.2%
4.Бараа үйлчилгээний бусад зардал	70401.1	74649.4	71737.2	96.1%	3.094%	67.3%
-гэрэл цахилгаан	5440.0	3421.6	6061.7	177.2%	0.261%	8.4%
-түлш халаалт	52279.1	51458.2	48016.0	93.3%	2.071%	66.9%
-тээвэр шатахуун	566.6	850.9	789.4	92.8%	0.034%	1.1%
-шуудан холбоо	142.4	307.5	602.5	195.9%	0.026%	0.8%
-цэвэр бохир ус	1168.7	1572.9	1680.3	106.8%	0.072%	2.3%
-хичээл практикийн зардал	15.0		20.3		0.001%	0.0%
-хоол			9.7		0.000%	0.0%
-эм						
-нормын хувцасны зардал	1.8	432.4	302.0	69.8%	0.013%	0.4%
-эд хогшил худалдан авах		1111.3	3613.5	325.2%	0.156%	5.0%
-урсгал зардал	328.6	598.3	1278.8	213.7%	0.055%	1.8%
-байрны түрээс						
-ТАХ-ын нэг хүүхдийн сургалт төлбөг	1070.0	1367.7	1083.8	79.2%	0.047%	168.3%
-бусад зардал	9388.9	13528.6	8279.2	61.2%	0.357%	11.5%
5.Татаас ба урсгал шилжүүлэг	101.5		643.8		0.028%	100.0%
- Оюутаны тэтгэлэг	101.5		643.8		0.028%	100.0%
6.Хөрөнгө оруулалт						
7.Их засвар						

Нийт зарлагаас.
from total EXPENDITURE

EXPENDITURE SECTOR	2000 оны мөн үеийн гүйцэтгэл	2001 оны эхний 5 сар			Нийт зар- лагад эзлэх %	Зарлагад эзлэх % 2001 он
		Төлөв- лөгөө	Гүйцэт- гэл	ТБ %		
10. Ходоо аж ахуй, ой агнуур	14523.0	30073.5	26212.5	87.2%	1.130%	100.0%
1.Цалин хөлс	5765.8	6983.1	6814.0	97.6%	0.294%	26.0%
2.Нийгмийн даатгалын шимтгэл	940.4	1508.3	1534.0	101.7%	0.066%	5.9%
3.Эрүүл мэндийн даатгалын хураамж		335.2				
4.Бараа үйлчилгээний бусад зардал	7433.8	21050.1	17195.5	81.7%	0.742%	65.6%
-гэрэл цахилгаан		717.4	269.5	37.6%	0.012%	1.6%
-түлш халаалт	4594.6	6760.0	5315.4	78.6%	0.229%	30.9%
-тээвэр шатахуун	350.0	1629.7	1404.0	86.2%	0.061%	8.2%
-шуудан холбоо	195.3	792.0	486.5	61.4%	0.021%	2.8%
-цэвэр бохир ус		492.0	50.1	10.2%	0.002%	0.3%
-хичээл практикийн зардал						
-хоол						
-эм		473.0	152.0	32.1%	0.007%	0.9%
-нормын хувцасны зардал		135.3				
-эд хогшил худалдан авах		4990.9	5975.0	119.7%	0.258%	34.7%
-урсгал зардал	242.6		940.0		0.041%	5.5%
-байрны түрээс						
-ТАХ-ын нэг хүүхдийн сургалт төлбө		615.0				
-бусад зардал	2051.3	4444.8	2603.0	58.6%	0.112%	15.1%
5.Татаас ба урсгал шилжүүлэг	383.0	196.8	669.0	339.9%	0.029%	100.0%
-Нэг удаагийн тэтгэмж,урамшуулал	383.0	196.8	669.0	339.9%	0.029%	100.0%
6.Хөрөнгө оруулалт						
7.Их засвар						
12. Тээвэр ,Холбоо						
1. Хотын нийтийн тээврийн зардал						
13.. Байгаль хамгаалах болон ус цаг уур	25414.6	23442.0	23327.7	99.5%	1.006%	100.0%
1.Цалин хөлс	19303.5	14603.1	14757.8	101.1%	0.636%	63.3%
2.Нийгмийн даатгалын шимтгэл	2272.6	3154.2	3498.3	110.9%	0.151%	15.0%
3.Эрүүл мэндийн даатгалын хураамж	80.6	700.9	752.0	107.3%	0.032%	3.2%
4.Бараа үйлчилгээний бусад зардал	3757.9	4983.8	4319.6	86.7%	0.186%	18.5%
-гэрэл цахилгаан	263.6	485.5	430.1	88.6%	0.019%	10.0%
-түлш халаалт	380.9	466.6	185.1	39.7%	0.008%	4.3%
-тээвэр шатахуун	532.0	396.9	286.3	72.1%	0.012%	6.6%
-шуудан холбоо	720.0	1369.6	893.4	65.2%	0.039%	20.7%
-цэвэр бохир ус	9.0	135.5	37.5	27.7%	0.002%	0.9%
-хичээл практикийн зардал						
-хоол						
-эм						
-нормын хувцасны зардал		49.8	41.0	82.3%	0.002%	0.9%
-эд хогшил худалдан авах						
-урсгал зардал			160.8		0.007%	3.7%
-байрны түрээс						
-ТАХ-ын нэг хүүхдийн сургалт төлбө	780.0	683.9	496.8	72.6%	0.021%	11.5%
-бусад зардал	1072.4	1396.0	1788.6	128.1%	0.077%	41.4%
5.Татаас ба урсгал шилжүүлэг						
-Нэг удаагийн тэтгэмж,урамшуулал						
6.Хөрөнгө оруулалт						
7.Их засвар						

Нийт зарлагаас.
from total EXPENDITURE

EXPENDITURE SECTOR	2000 оны мөн уеийн гүйцэтгэл	2001 оны эхний 5 сар			Нийт зар- лагал ээлэх %	Зарлагд ээлэх % 2001 он
		Төлөв- лөгөө	Гүйцэт- гэл	ТБ %		
14. Эдийн засгийн бусад	5890.5	8542.5	11159.6	130.6%	0.481%	100.0%
1.Цалин хөлс	3405.6	4041.0	4558.3	112.8%	0.197%	40.8%
2.Нийгмийн даатгалын шимтгэл	354.4	872.8	980.8	112.4%	0.042%	8.8%
3.Эрүүл мэндийн даатгалын хураамж	6.7	193.9				
4.Бараа үйлчилгээний бусад зардал	2123.8	3434.8	5600.5	163.1%	0.242%	50.2%
-гэрэл цахилгаан			6.5		0.000%	0.1%
-түлш халаалт		705.8				
-тээвэр шатахуун	543.3	585.5	475.0	81.1%	0.020%	8.5%
-шуудан холбоо	90.5	225.5	127.4	56.5%	0.005%	2.3%
-цэвэр бохир ус						
-хичээл практикийн зардал						
-хоол		1230.0	1000.0	81.3%	0.043%	17.9%
-эм						
-нормын хувцасны зардал						
-эд хогшил худалдан авах			116.5		0.005%	2.1%
-урсгал зардал			602.3		0.026%	10.8%
-байрны түрээс						
-ТАХ-ын нэг хүүхдийн сургалт төлбөр			32.0		0.001%	160.0%
-бусад зардал	1490.0	688.0	3240.8	471.0%	0.140%	57.9%
5.Татаас ба урсгал шилжүүлэг			20.0		0.001%	100.0%
-Нэг удаагийн тэтгэмж,урамшуулал			20.0		0.001%	100.0%
6.Хөрөнгө оруулалт						
7.Их засвар						
14. Ангилалдаагүй зардал	62366.7	43600.0	41346.7	94.8%	1.783%	100.0%
1. Нөөц хөрөнгө	10645.0	7100.0	7629.3	107.5%	0.329%	18.5%
2.Хуваарилагдаагүй зардал	51721.7	36500.0	33717.4	92.4%	1.454%	81.5%

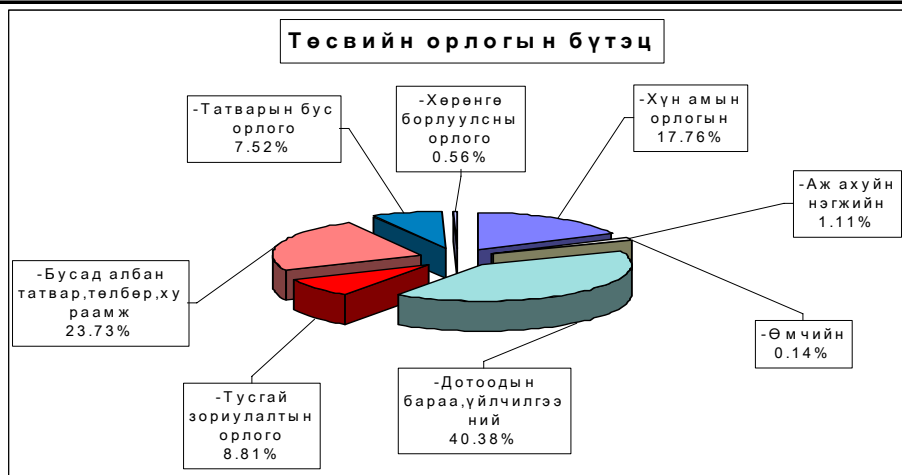

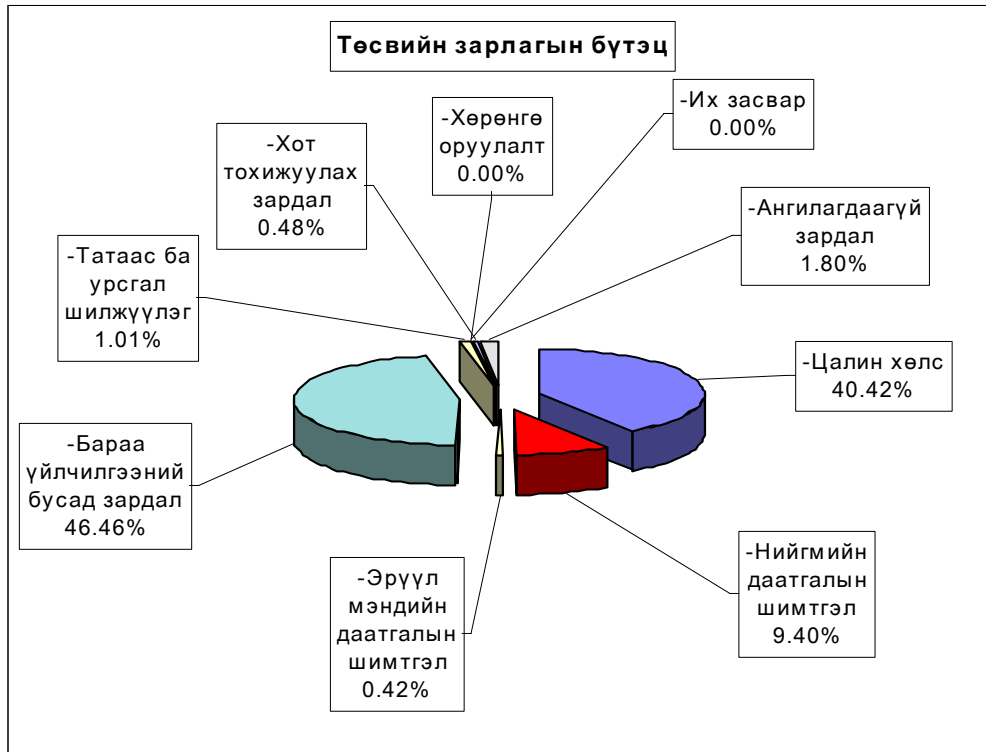

Орон нутгийн төсвийн орлого 593,5 сая ₮ болж төлөвлөгөө 150,5 хувиар биелэгдэж, төсвийн зарлага 1524,6 сая ₮-т хүрч орлогоос давсан зарлага 931,1 сая ₮ болов. Орон нутгийн төсвийн орлогын төлөвлөгөөг дүнгээр нь Алтанбулаг, Эрдэнэсант, Дэлгэрхаан, Цээл, Бүрэн, Баянхангай, Архуст, Баянжаргалан, Баянцогт, Аргалант, Сүмбэр, Угтаал сумд 6,3 саяас 120,2 мянган ₮-өөр тасалдууллаа.

Орон нутгийн төсвийн орлого, зарлагыг сумдаар.
LOCAL BUDGET, EXPENDITURE SOMS, as of first 5 months, thous tog

Soms	О Р Л О Г О , REVENUE			З А Р Л А Г А , EXPENDITURE			НИЙТ ДҮНД ЭЗЛЭХ ХУВЬ		Орлогыг Зарлагад	Сумдад өгсөн дотац
	Жилийн эхнээс			Жилийн эхнээс			Орлогод	Зарлагад		
	Төлөвлөгөө	Гүйцэтгэл	ТБ хувь	Төлөвлөгөө	Гүйцэтгэл	ТБ хувь				
АБ	12600.0	6324.5	50.2%	39607.0	34599.2	87.4%	0.96%	1.49%	18.28%	29000.0
АР	5394.0	5004.1	92.8%	60127.1	54259.2	90.2%	0.76%	2.34%	9.22%	51121.8
АТ	5450.0	4626.0	84.9%	36589.0	32222.4	88.1%	0.70%	1.39%	14.36%	33081.7
БС	29826.6	47855.6	160.4%	75181.9	83802.3	111.5%	7.25%	3.61%	57.11%	48143.9
БА	7850.0	8299.2	105.7%	37613.0	35607.0	94.7%	1.26%	1.54%	23.31%	26000.0
БД	2211.0	3132.8	141.7%	42607.4	41471.7	97.3%	0.47%	1.79%	7.55%	37484.1
БЖ	4660.3	4004.6	85.9%	31128.3	30533.0	98.1%	0.61%	1.32%	13.12%	27000.0
БӨ	3061.0	4414.9	144.2%	27445.4	29341.0	106.9%	0.67%	1.27%	15.05%	22500.0
БХ	5939.5	4337.9	73.0%	37358.6	32351.4	86.6%	0.66%	1.40%	13.41%	29399.6
БЦ	4527.5	5490.8	121.3%	26206.1	26342.0	100.5%	0.83%	1.14%	20.84%	18400.0
БТ	8208.0	7694.6	93.7%	47929.1	46895.0	97.8%	1.17%	2.02%	16.41%	38728.2
БЧ	6955.2	14189.4	204.0%	61090.7	66876.3	109.5%	2.15%	2.88%	21.22%	53631.1
БН	11488.9	19192.2	167.0%	58142.5	60851.3	104.7%	2.91%	2.62%	31.54%	36400.0
БҮ	8751.0	7041.3	80.5%	30447.0	29610.9	97.3%	1.07%	1.28%	23.78%	21600.0
ДХ	6954.0	3460.8	49.8%	27019.3	26913.6	99.6%	0.52%	1.16%	12.86%	24100.0
ЖА	18606.5	21166.5	113.8%	67378.3	71841.2	106.6%	3.21%	3.10%	29.46%	49879.2
ЗА	29795.6	62156.2	208.6%	58696.6	54271.7	92.5%	9.42%	2.34%	114.53%	
ЛҮ	14377.2	18393.3	127.9%	40290.3	38590.4	95.8%	2.79%	1.66%	47.66%	32233.6
ММ	10091.4	12018.6	119.1%	37206.3	40789.9	109.6%	1.82%	1.76%	29.46%	26349.1
ӨШ	4269.9	5400.5	126.5%	41971.5	40949.0	97.6%	0.82%	1.77%	13.19%	31352.6
СҮ	3844.5	3563.8	92.7%	35050.5	33598.7	95.9%	0.54%	1.45%	10.61%	31096.9
СЭ	11389.0	34192.5	300.2%	33771.0	43386.2	128.5%	5.18%	1.87%	78.81%	21000.0
УГ	11585.0	11464.8	99.0%	61700.0	54275.5	88.0%	1.74%	2.34%	21.12%	51500.0
ЦЭ	18506.0	16209.8	87.6%	67210.2	67955.3	101.1%	2.46%	2.93%	23.85%	50998.2
ЭР	13521.0	17423.0	128.9%	45069.6	34568.2	76.7%	2.64%	1.49%	50.40%	41087.8
ЭС	16951.0	11409.4	67.3%	63065.2	65816.3	104.4%	1.73%	2.84%	17.34%	51827.6
ЗМ	117659.1	235039.1	199.8%	313233.0	346852.9	110.7%	35.60%	14.96%	67.76%	211150.8
ТӨ	29750.0	66651.8	224.0%	789358.0	794385.5	100.6%	10.10%	34.26%	8.39%	703438.1
ОНД	394473.2	593506.2	150.5%	1503134.9	1524571.6	101.4%	89.90%	65.74%	38.93%	1095066.2
ДҮН	424223.2	660158.0	155.6%	2292492.9	2318957.1	101.2%	100.00%	100.00%	28.47%	1798504.3

Төсвийн зарлагыг сумдаар.

EXPENDITURE SOMS, as of first 5 months, thous tog

Soms	З А Р Л А Г А , EXPENDITURE			НИЙТ ЗАРЛАГААС			
	Жилийн эхнээс			Цалин	Зарла гад эз %	НДШ, ЭМД	бараа үйлч бусад
	Төлөвлөгөө	Гүйцэтгэл	ТБ хувь				
АБ	39607.0	34599.2	87.4%	18344.3	53.02%	2529.6	13725.3
АР	60127.1	54259.2	90.2%	17708.6	32.64%	6219.1	30331.5
АТ	36589.0	32222.4	88.1%	16403.0	50.91%	3225.4	12594.0
БС	75181.9	83802.3	111.5%	34047.1	40.63%	11569.1	38186.1
БА	37613.0	35607.0	94.7%	19358.9	54.37%	4193.6	12054.5
БД	42607.4	41471.7	97.3%	14413.3	34.75%	3511.3	23547.1
БЖ	31128.3	30533.0	98.1%	13599.8	44.54%	3303.4	13629.8
БӨ	27445.4	29341.0	106.9%	14267.9	48.63%	4850.3	10222.8
БХ	37358.6	32351.4	86.6%	15457.4	47.78%	5702.8	11191.2
БЦ	26206.1	26342.0	100.5%	15920.8	60.44%	1400.0	9021.2
БТ	47929.1	46895.0	97.8%	19651.7	41.91%	7517.4	19725.9
БЧ	61090.7	66876.3	109.5%	30021.2	44.89%	5105.0	31750.1
БН	58142.5	60851.3	104.7%	27858.8	45.78%	8426.8	24565.7
БҮ	30447.0	29610.9	97.3%	19068.6	64.40%	1891.0	8651.3
ДХ	27019.3	26913.6	99.6%	14793.6	54.97%	1881.8	10238.2
ЖА	67378.3	71841.2	106.6%	37356.7	52.00%	11991.3	22493.2
ЗА	58696.6	54271.7	92.5%	22892.3	42.18%	2718.5	28660.9
ЛҮ	40290.3	38590.4	95.8%	19721.5	51.10%	4343.8	14525.1
ММ	37206.3	40789.9	109.6%	19091.8	46.81%	5755.7	15942.4
ӨШ	41971.5	40949.0	97.6%	16867.6	41.19%	4048.2	20033.2
СҮ	35050.5	33598.7	95.9%	20368.0	60.62%	4356.9	8873.8
СЭ	33771.0	43386.2	128.5%	13669.2	31.51%	3555.5	26161.5
УГ	61700.0	54275.5	88.0%	27162.6	50.05%	6734.1	20378.8
ЦЭ	67210.2	67955.3	101.1%	33307.4	49.01%	11059.4	23588.5
ЭР	45069.6	34568.2	76.7%	11860.5	34.31%	3598.2	19109.5
ЭС	63065.2	65816.3	104.4%	28582.9	43.43%	13043.9	24189.5
ЗМ	313233.0	346852.9	110.7%	118210.7	34.08%	31897.1	196745.1
ТӨ	789358.0	794385.5	100.6%	267926.7	33.73%	51133.5	475325.3
ОНД	1503134.9	1524571.6	101.4%	660006.2	43.29%	174429.2	690136.2
ДҮН	2292492.9	2318957.1	101.2%	927932.9	40.02%	225562.7	1165461.5

Төсвийн зарлага төсөвт байгууллагаар.
EXPENDITURE Government organization, as of first 5 months,
thous tog (мян-төг)

	З А Р Л А Г А , EXPENDITURE			НИЙТ ЗАРЛАГААС				ОЛГОСОН татаас
	Жилийн эхнээс			Цалин	Зарлагад эзлэх %	НДШ, ЭМД	бараа үйлч бусад	
	Төлөв	Гүйцэт	ТБ хувь					
ИТХ	7200.0	6769.1	94.0%	2878.7	42.5%	487.0	3403.4	7200.0
ЗДТГ	92808.5	106003.2	114.2%	28288.9	26.7%	3399.4	74314.9	101385.5
ТХШХ	4000.0	2790.8	69.8%	1709.1	61.2%	361.3	720.4	5457.8
СТАТ-К	3330.0	3035.4	91.2%	1865.1	61.4%	492.4	677.9	3035.4
Хүү сув-л	17471.2	17455.0	99.9%	4545.4	26.0%	833.3	12076.3	17471.2
Болов төв	7500.0	7937.4	105.8%	3500.3	44.1%	931.6	3505.5	8800.0
Алт Сург	14200.0	11167.8	78.6%	4838.5		1636.3	4693.0	17862.0
Нэ-эмнэл	219817.7	215593.3	98.1%	59574.5	27.6%	16500.0	139518.8	138344.8
ЭМГазар	41631.5	41117.6	98.8%	21173.8	51.5%	3938.3	16005.5	43092.5
Өв-Жанч	30545.0	32508.9	106.4%	6422.9	19.8%	4180.0	21906.0	11634.8
ЭАХСХА	10728.0	10734.2	100.1%	4479.4	41.7%	875.6	5379.2	10728.0
ХЖХ	20067.2	17314.8	86.3%	3691.7	21.3%	770.8	12852.3	24067.2
Музей	10900.0	9439.6	86.6%	3275.6	34.7%	968.2	5195.8	10811.5
Ном сан	16658.3	16914.2	101.5%	2446.0	14.5%	641.8	13826.4	16658.2
БТСТөв	28700.0	29936.6	104.3%	4750.4	15.9%	1254.1	23932.1	29492.9
Өг-Зус	1200.0	1012.5	84.4%	562.7		110.0	339.8	2600.0
Цаг уур	24131.5	23327.7	96.7%	14757.8	63.3%	4250.3	4319.6	24131.5
Хүү-байг	2500.0	3203.9	128.2%	637.6	19.9%	168.3	2398.0	2500.0
НУГазар		5607.7		2786.2	49.7%	598.0	2223.5	
СХЗТөв	2859.0	2348.0	82.1%	1134.5	48.3%	214.5	999.0	
Цагдаа	112060.5	117104.4	104.5%	67439.4	57.6%	4559.7	45105.3	112718.5
Гал	25146.9	25835.9	102.7%	12928.9	50.0%	1380.6	11526.4	25146.9
БГТСалб	13235.2	13380.5	101.1%	5820.0	43.5%	680.3	6880.2	13235.2
ХААГаз	26790.0	26212.5	97.8%	6814.0	26.0%	1534.0	17864.5	28790.0
Ахмад	727.5	788.3	108.4%	378.0	48.0%	6.8	403.5	727.5
Халамж	6200.0	5499.5	88.7%	1227.3	22.3%	360.9	3911.3	6200.0
Нөөц сан	7100.0	7629.3	107.5%				7629.3	7629.3
Гад А/Х	2000.0	1457.4	72.9%				1457.4	1457.4
ХО,Их Зас	30600.0	25678.7	83.9%				25678.7	25678.7
Ангил-гүй	9250.0	6581.3	71.1%				6581.3	6581.3
ДҮН	789358.0	794385.5	100.6%	267926.7	33.7%	51133.5	475325.3	703438.1

Монго, Зээл, Хадгаламж.

Монгол шуудан банкны салбар, ХАА-н банкны УБ төв салбарын харьяа тооцооны төвийн дүнгээр оны эхний 5 сарын байдлаар кассын орлого **1330,8** сая ₮, кассын зарлага **1352,8** сая ₮ болж, гүйлгээнд **19,1** сая ₮ байгаа нь өмнөх сараас **36,6** хувиар **буурч** байна.

Банкны кассын орлого, зарлага.

REVENUE, EXPENDITURE ,BANK OF CASH mln tog (сая-төг)

	Банкны кассын						Орлого % Зарлага Revenue to expenditure ratio. %
	Орлого revenue			Зарлага expenditure			
	Системийн банкны зузаат- гал	Бусад цэвэр орлого	Дүн Total	Системийн банкнд шилжүүл- сэн	Бусад цэвэр зарлага	Дүн Total	
Салбар,тооцооны кассуудын дүн Total bank	855.0	300.3	1330.8	0.0	1287.0	1352.8	98.4%
Ү и f y н -ХАА-н банкны тооцооны төв Agriculture Bank	855.0	300.3	1155.3	-	1155.6	1155.6	100.0%
Мон-шуудан банкны салбар Post Givo Bank	0.0	175.5	175.5	65.8	131.4	197.2	89.0%

Хөдөө аж ахуйн банкны тооцооны төв аж ахуйн нэгж,байгууллагат жижиг үйлдвэрлэл худалдааг дэмжих үүднээс зээл олгож, 5 сарын эцсийн байдлаар зээлийн өр **14,6** сая ₮ байн:

Зээл

REMAINDER OF LOANS OUTSTANDING ,

at the end of month,mln tog (сая-төг)

	зээлийн өрийн үлдэгдэл Loans outstanding			
	2001 01-01	2001 04-01	2001 05-01	2001 06-01
	Салбар,тооцооны кассуудын дүн Total bank	0.0	6.6	4.6
Ү и f y н -ХАА-н банкны тооцооны төв Agriculture Bank	0.0	6.6	4.6	14.6
Мон-шуудан банкны салбар Post Givo Bank	0.0	0.0	0.0	0.0

Иргэдийн хувийн хадгаламжинд 5-р сарын 30-ний байдлаар **60,7** сая ₮ байгаа нь өмнөх сарын үеийн хэмжээндээ байна. Байгууллагуудын хадгаламж **211,3** сая орчим ₮-ийн үлдэгдэл байгаа нь өмнөх сараасаа **0,3** хувиар **өсч** байна.

Иргэдийн хадгаламжийн үлдэгдэл, хүү

REMAINDER OF INDIVIDUAL DEPOSITS,RATE (сая, төгрөгөөр)
mln tog, by months %

	Хадгаламжийн үлдэгдэл Remainder deposits				Хадгаламжийн хүүний сарын дундаж хувь	
	2000 оны		2001 оны		Хуга- цаатай	Хуга- цаагүй
	01-01	12-30	04-01	06-01		
Салбар,тооцооны кассуудын дүн Total bank	0.0	33.0	71.3	60.7		
Ү и f y н -ХАА-н банкны тооцооны төв Agriculture Bank		23.1	25.6	15.3	0.8	0.4
Мон-шуудан банкны салбар Post Givo Bank		9.9	45.7	45.4	1.0	0.4

Нийгмийн даатгал

Нийгмийн даатгалын байгууллагын мэдээгээр оны эхний 5 сард **НДШ-ийн** орлого **461,8** сая ₮ болж төлөвлөгөө **74,0** хувь биелэв. **НДШ-ийн** төлөвлөгөөг **Эрдэнэ, Баянхангай, Батсүмбэр, Алтанбулаг** сумдаас бусад сумд **5,1-75,1** хувиар тасалдууллаа.

Тэтгэвэр, тэтгэмжинд **924,4** сая ₮ олгож, олголтын хувь **100,0** биелэв.

Нийгмийн даатгалын сангийн орлого, зарлага 5-р сарын байдлаар

(мянган ₮)	Н Д Ш - ийн орлого					Олгосон тэтгэвэр, тэтгэмж			Э М Д-ын гэрээт санхүүжилт		
	Төлөвлөгөө	Гүйцэтгэл	Хувь	Өгсөн татаас	Орлого бүл	Тэтгэвэр		Хувь	Олгох	Олгосон	Хувь
						Олгох	Олгосон				
Алтанбулаг	8900.0	12028.8	135.2%	22000.0	34028.8	32400.0	32400.0	100.0%	2375.0	1900.0	80.0%
Аргалант	9900.0	6666.6	67.3%	10000.0	16666.6	16400.0	16400.0	100.0%	2080.0	1664.0	80.0%
Архуст	7100.0	4200.0	59.2%	15000.0	19200.0	19000.0	19000.0	100.0%	2080.0	2080.0	100.0%
Батсүмбэр	17600.0	18568.2	105.5%	43000.0	61568.2	61400.0	61400.0	100.0%	3750.0	3000.0	80.0%
Баян	19800.0	13075.9	66.0%	11000.0	24075.9	24600.0	24600.0	100.0%	3330.0	3330.0	100.0%
Баяндэлгэр	9900.0	3584.9	36.2%	14000.0	17584.9	17500.0	17500.0	100.0%	2080.0	2080.0	100.0%
Баянжаргалан	5300.0	4023.5	75.9%	11000.0	15023.5	15400.0	15400.0	100.0%	1875.0	1875.0	100.0%
Баян-Өнжүүл	6600.0	3596.3	54.5%	19000.0	22596.3	22700.0	22700.0	100.0%	1665.0	1665.0	100.0%
Баянхангай	5200.0	5561.0	106.9%	9000.0	14561.0	13900.0	13900.0	100.0%	1735.0	1735.0	100.0%
Баянцагаан	6700.0	2018.9	30.1%	22000.0	24018.9	24600.0	24600.0	100.0%	2915.0	2332.0	80.0%
Баянцогт	8400.0	7968.2	94.9%	20000.0	27968.2	27200.0	27200.0	100.0%	3330.0	2664.0	80.0%
Баянчандмань	16400.0	13396.5	81.7%	22000.0	35396.5	35800.0	35800.0	100.0%	2915.0	1749.0	60.0%
Борнуур	17800.0	11769.0	66.1%	35000.0	46769.0	44600.0	44600.0	100.0%	3750.0	3000.0	80.0%
Бүрэн	9000.0	2412.4	26.8%	28000.0	30412.4	30800.0	30800.0	100.0%	2500.0	2500.0	100.0%
Дэлгэрхаан	6700.0	1669.5	24.9%	18000.0	19669.5	19000.0	19000.0	100.0%	2080.0	1664.0	80.0%
Жаргалант	24200.0	19065.2	78.8%	36000.0	55065.2	55400.0	55400.0	100.0%	4165.0	3332.0	80.0%
Заамар	119000.0	42777.4	35.9%	0.0	42777.4	42500.0	42500.0	100.0%	4165.0	3332.0	80.0%
Лүн	14000.0	9087.6	64.9%	16000.0	25087.6	25000.0	25000.0	100.0%	4165.0	3099.0	74.4%
Мөнгөнморьт	8500.0	8268.3	97.3%	13000.0	21268.3	21200.0	21200.0	100.0%	2915.0	2332.0	80.0%
Өндөрширээт	5500.0	3933.2	71.5%	18000.0	21933.2	21000.0	21000.0	100.0%	3540.0	2832.0	80.0%
Сүмбэр	10700.0	7487.3	70.0%	10000.0	17487.3	17000.0	17000.0	100.0%	3330.0	2604.0	78.2%
Сэргэлэн	8300.0	4103.4	49.4%	18000.0	22103.4	22100.0	22100.0	100.0%	1875.0	1500.0	80.0%
Угтаал	21300.0	5378.1	25.2%	31000.0	36378.1	36400.0	36400.0	100.0%	3750.0	3000.0	80.0%
Цээл	26300.0	16356.6	62.2%	14000.0	30356.6	30800.0	30800.0	100.0%	3540.0	2832.0	80.0%
Эрдэнэ	9700.0	13563.5	139.8%	19000.0	32563.5	32900.0	32900.0	100.0%	2915.0	2332.0	80.0%
Эрдэнэсант	17500.0	14587.3	83.4%	32000.0	46587.3	46800.0	46800.0	100.0%	4165.0	3199.0	76.8%
Зуунмод	204000.0	206694.1	101.3%	34000.0	240694.1	168000.0	168000.0	100.0%	91625.0	80000.0	87.3%
Рашаан сувилал									14500.0	14500.0	100.0%
Хорих, цэрэг									7995.0	6812.0	85.2%
Дүн	624300.0	461841.7	74.0%	540000.0	1001841.7	924400.0	924400.0	100.0%	191105.0	164944.0	86.3%
2000-05 сар	619600.0	473800.0	76.5%	634400.0	1108200.0	890000.0	850000.0	95.5%	179729.5	179729.5	100.0%

Нийгмийн халамж

Нийгмийн халамж үйлчилгээний төвийн мэдээгээр оны эхний 5 сард сумдад нийт **212,7** сая ₮-ийн санхүүжилт хийгдэж, нийгмийн халамжийн тэтгэвэр, тэтгэмжийн олголт **99.5** хувь биелэв. Олголтыг **Өндөрширээт, Зуунмод** сумд **2.2-3.1** хувиар тасалдууллаа.

Нийгмийн халамжийн сангийн 2001 оны
5-р сарын санхүүжилтийн мэдээ.

(мянган-₮)

Сум	Хуваарилагдсан санхүүжилт	Нийгмийн халамжийн үйлчилгээнд зарцуулсан санхүүжилт	Олголтын хувь
Алтанбулаг	7056.0	7056.0	100.0%
Аргалант	4254.0	4254.0	100.0%
Архуст	5412.0	5412.0	100.0%
Батсүмбэр	13339.0	13339.0	100.0%
Баян	6270.0	6270.0	100.0%
Баяндэлгэр	6268.0	6268.0	100.0%
Баянжаргалан	4950.0	4950.0	100.0%
Баян-Өнжүүл	5590.0	5590.0	100.0%
Баянхангай	5084.0	5084.0	100.0%
Баянцагаан	7782.0	7782.0	100.0%
Баянцогт	7284.0	7284.0	100.0%
Баянчандмань	12250.0	12250.0	100.0%
Борнуур	8215.0	8215.0	100.0%
Бүрэн	6826.0	6826.0	100.0%
Дэлгэрхаан	5474.0	5474.0	100.0%
Жаргалант	10785.0	10785.0	100.0%
Заамар	7899.0	7899.0	100.0%
Лүн	4917.0	4917.0	100.0%
Мөнгөнморьт	4148.0	4148.0	100.0%
Өндөрширээт	4528.0	4428.0	97.8%
Сүмбэр	5100.0	5100.0	100.0%
Сэргэлэн	6094.0	6094.0	100.0%
Угтаал	7597.0	7597.0	100.0%
Цээл	6697.0	6697.0	100.0%
Эрдэнэ	6661.0	6661.0	100.0%
Эрдэнэсант	10922.0	10922.0	100.0%
Зуунмод	32400.0	31400.0	96.9%
Аймгийн дүн	213802.0	212702.0	99.5%



Ү н э , т а р и ф

а. Аймгийн төвд 2001 оны 5-р сард бараа үйлчилгээний үнэ тариф 2000 оны 12-р сарын 31-ныхтай харьцуулахад **12.64 %**, 2000 оны 5-р сарынхаас **17.17 %**-иар тус тус өслөө. 2001 оны 5-р сард бараа үйлчилгээний үнэ тариф дундажаар **0.57** хувиар өссөн нь өмнөх сарын үнэ тарифын өсөлтийн хувиас **3.16 нэгжээр буурсан байна.**

Хэрэглээний бараа, үйлчилгээний үнийн индекс, 2001.V
Consumer price index of certain goods and services, 2001.V

/аймгийн төвд/ БҮЛЭГ		GROUP	хувь - percentage		
			2001-05/ 2000-12	2001-05/ 2000-05	2001-05/ 2001-04
Хүнсний бараа		Foodstuffs	130.70	147.60	101.28
Ү	Гурил, гурилан бүтээгдэхүүн	Flour and flour products	100.98	107.32	99.56
Ү	Мах, махан бүтээгдэхүүн	Meat and meat products	239.20	548.43	105.53
н	Сүү, сүүн бүтээгдэхүүн	Milk and dairy products	106.71	77.35	83.25
э	Саахар, чихэр, цай, жимс	Sudar, candy, tea, fruits	95.93	84.45	99.82
э	Төмс, хүнсний ногоо	Potatoes and vegetables	102.25	118.68	97.03
с	Хүнсний бусад бараа	Other foodstuffs	101.17	104.14	98.02
	Архи, ундаа, тамхи	Alcohol and tobacco	122.18	116.32	104.95
Хувцас, гутал, бөс бараа		Clothing, footwear and cloth	95.68	93.96	98.51
Ү	Эрэгтэй хүний хувцас	Men`s clothing	91.64	81.30	98.90
Ү	Эмэгтэй хүний хувцас	Women`s clothing	93.41	82.50	99.38
н	Хүүхдийн хувцас	Children`s clothing	103.44	103.83	100.00
ээ	Бүх төрлийн гутал	Footwear	95.01	101.03	97.41
с	Хөвөн, бөс бараа	Cloth	109.81	123.95	100.00
Орон сууц, түлш, цахилгаан		Housing, heating, electricity	112.39	103.86	100.00
Гэр ахуйн бараа		Household goods	99.22	98.14	100.00
Эм тариа, эмнэлгийн үйлчилгээ		Medical care and services	104.22	105.21	100.00
Тээвэр, холбооны үйлчилгээ		Transport and communication	100.86	101.41	101.27
Соёл, боловсролын бараа үйлчилгээ		Cultural goods and recreation	100.24	100.44	100.00
Бусад бараа, үйлчилгээ		Other goods and services	98.99	102.02	100.00
Ерөнхий (нийт) индекс		Overall index	112.64	117.17	100.57

Энэ сард хүнсний гол нэр төрлийн бүтээгдэхүүн хонь, үхрийн мах, хиам, шилтэй өргөст хэмх шилтэй ногооны салат, CASS пиво, Прима янжуур, жинсэн өмд, телефон ашиглалтын хөлс зэрэг 9 нэрийн хүнсний болон өргөн хэрэгцээт бараа үйлчилгээний үнэ, тариф өссөн нь ерөнхий индекс **0.57** нэгжээр өсөхөд нөлөөлөв. Хүнсний барааны бүлгээс хэрэглээнд өндөр жин эзэлдэг үхэр, хонины мах, бусад махан бүтээгдэхүүний үнэ **3,0-13.8** хувиар өссөн нь хүнсний барааны бүлгийн индекс **1.28** хувиар өсөхөд нөлөөлжээ.

Мөн энэ хугацаанд цагаан будаа, шингэн сүү, тараг, цоцгийн тос, варенье, байцаа, сонгино, давс, ургамалын тос, майонез, эрэгтэй хүний синтефон куртка, трико, эрэгтэй хүний зуны ширэн ботинк, эмэгтэй хүний хагас түрийтэй хавар намрын гутал зэрэг 14 нэрийн хүнсний болон өргөн хэрэгцээт бараа үйлчилгээний үнэ, тариф буурсан байна.

Тов аймгийн өргөн хэрэглээний бараа, үйлчилгээний үнийн ИНДЕКС
Consumer price index of selected goods and services in tov

(Аймгийн төвд)

(2001 оны 05-р сарын байдлаар)

бараа, үйлчилгээний нэр төрөл, хэмжих нэгж	2001-05/	2001-05/	2001-05/
	2000-12	2000-05	2001-04
1. Гурил, 1-р зэрэг, кг	100.00	109.09	100.00
2. Гурил, 2-р зэрэг, кг	100.00	100.00	100.00
3. Талх, орон нутгийн, ш	100.00	104.76	100.00
4. Гурилан боов, кг	100.00	106.67	100.00
5. Гоймон, 250 гр	107.14	114.80	100.00
6. Жигнэмэг, 100 гр,	95.24	99.77	100.00
7. Цагаан будаа, кг	107.69	110.45	95.45
8. Шар будаа,кг	106.06	112.49	106.06
9. Хонины мах, 1-р зэрэг, кг	250.00	661.76	103.03
10. Үхрийн мах, 2-р зэрэг, кг	232.88	510.41	113.33
11. Дотор мах, 1 гүзээ	416.67	1736.11	100.00
12. Хиам, чанасан, кг	104.76	109.75	104.76
13. Өөхөн тос, кг	105.56	129.01	95.00
14. Шингэн сүү, л	100.00	66.67	75.00
15. Тараг,л	116.67	77.78	87.50
16. Цөцгийн тос, кг	100.00	105.26	95.00
17. Хуурай сүү, кг	142.86	188.78	100.00
18. Цагаан тос, кг/Шар тос/	93.33	87.11	100.00
19. Элсэн чихэр, кг	92.31	71.01	100.00
20. Хатуу чихэр, кг, дотоод	90.00	76.50	100.00
21. Ирис, гадаад, кг	100.00	111.54	100.00
22. Шоколад, 100 гр	100.00	100.00	100.00
23. Ногоон цай	87.50	76.56	100.00
24. Алим, кг	120.00	144.00	100.00
25. Варенье,гадаад	90.00	99.00	90.00
26. Төмс, кг	83.33	77.78	100.00
27. Байцаа, кг	112.50	140.63	90.00
28. Лууван, кг	150.00	187.50	100.00
29. Манжин, кг	116.67	155.56	100.00
30. Бөөрөнхий сонгино, кг	100.00	175.00	88.89
31. Шилтэй өргөст хэмх	115.79	121.88	110.00
32. Шилтэй ногооны салат, кг	120.00	132.00	109.09
33. Иоджуулсан давс, кг	92.31	92.31	96.00
34. Ургамлын тос, л	100.00	115.79	97.94
35. Цуу, 170 гр	100.00	91.67	100.00
36. Майонез, Найнз, 500 гр	91.43	88.82	94.12
37. Бульон, үхрийн, 1ш	100.00	87.50	100.00
38. Гуанзны иж бүрдэл хоол	119.17	119.17	100.00
39. Цэцэрлэгийн хүүхдийн хоолны сарын дундаж үнэ	100.00	100.00	100.00
40. Архи, 0.5л	125.00	125.00	100.00
41. Пиво, Cass, 0.33л	110.00	110.00	110.00
42. Ундаа, 0.5л	100.00	100.00	100.00
43. Янжуур, Болгар, хайрцаг	125.00	107.14	116.67
44. Дүнсэн тамхи, боодол	105.56	105.56	100.00
45. Эрэгтэй хүний синтефон дотортой куртка, 48-50 раз	83.33	97.22	90.91
46. Костюм, хэмжээ 48-50, /Улс, татериалыг сонгох	90.91	82.64	100.00

ҮРГЭЛЖЛЭЛ

бараа, үйлчилгээний нэр төрөл, хэмжих нэгж	2001-05/ 2000-12	2001-05/ 2000-05	2001-05/ 2001-04
47. Жинсэн өмд, 31-33 раз	86.67	75.11	108.33
48. Сорочка, урт ханцуйтай, Хятад	71.43	24.49	100.00
49. Ноосон памц, 50% ноос, хэмжээ 48-50	100.00	100.00	100.00
50. Эрэгтэй хүний футболка, 100% хөвөн, богино ханцуйтай,	125.00	156.25	100.00
51. Оймс, Хятад	100.00	90.91	100.00
52. Эрэгтэй трусы, 100% хөвөн даавуун	100.00	91.67	100.00
53. Эмэгтэй хүний хиймэл үсэн шуба, Хятад, 46-48 раз	90.91	74.38	100.00
54. Хавар намрын пальто, 70% ноосон материалтай, 46-48 раз	86.67	57.78	100.00
55. Хослол, хэмжээ 46-48, /Улс, материалыг сонгох/	100.00	166.67	100.00
56. Кофт, урт ханцуйтай, гоёлын,гадаад	107.69	99.41	100.00
57. Юбка, 50% ноосон, богино, хар өнгийн, Солонгос, 44-46 раз	100.00	92.86	100.00
58. Ноосон памц, 50% ноос, Хятад	86.67	63.56	100.00
59. Ноосон өмд, 50% ноос, Хятад	84.00	73.92	100.00
60. Хөхний даруулга, Хятад,	100.00	85.71	100.00
61. Трико, Солонгос, 100% полиамид	90.00	63.00	90.00
62. Эмэгтэй трусы, 100% хөвөн даавуун	109.09	109.09	100.00
63. Хавар намрын куртка, синтефон дотортой, 6-7 настай хүүхдийн	88.89	79.01	100.00
64. Хүүхдийн ноосон памц, 50% ноос, 7-8 настай хүүхдийн	80.00	80.00	100.00
65. Охидын платъе, 50% хөвөн материалтай, 5-6 настай охидын, богино ханцуйтай	100.00	100.00	100.00
66. Хүүхдийн футболка, 100% хөвөн, богино ханцуйтай, пулгуй, 4-5 настай хүүхди	116.67	155.56	100.00
67. Хүүхдийн жинсэн өмд, энгийн хийцтэй, 9-10 настай хүүхдийн, Хятад улсын	142.86	183.67	100.00
68. Хүүхдийн ноосон өмд, 50% ноос, 6-7 настай хүүхдийн, Хятад улсын	92.31	127.81	100.00
69. Хүүхдийн оймс, Хятад, 80% хөвөн, 4-5 настай хүүхдийн	133.33	142.22	100.00
70. Хүүхдийн трусы, 100% хөвөн, Хятад улсын, 3-4 настай хүүхдийн	85.71	61.22	100.00
71. Эрэгтэй хүний өвлийн ширэн гутал, Хятадын, 39-40 раз	92.00	73.60	100.00
72. Эрэгтэй хүний зуны ширэн ботинк, энгийн хийцтэй, гадаад, 39-40 раз	81.82	74.38	90.00
73. Эмэгтэй хүний өвлийн ширэн гутал, урт түрийтэй, цахилгаантай, 37-38 раз	100.00	100.00	100.00
74. Эмэгтэй хүний хавар намрын гутал, богино түрийтэй, Хятадын, 37-38 раз	80.00	69.33	80.00
75. Эмэгтэй хүний ширэн туфли, энгийн хийцтэй, гадаад, 36-37 раз	93.33	186.67	100.00
76. Эрэгтэй хүүхдийн өвлийн гутал, Хятадын, үдээсгэй, 9-10 настай хүүхдийн	106.67	213.33	100.00
77. Хүүхдийн пүүз, хиймэл ширэн, Хятадын, 7-8 настай хүүхдийн	114.29	146.94	114.29
78. Охидын туфли, 5-6 настай хүүхдийн	100.00	90.00	100.00
79. Дээлийн даавуу, метр	123.08	142.01	100.00
80. Хятад торго, задгай хээтэй, метр	111.11	154.32	100.00
81. Эрээн даавуу, Орос, метр	111.11	116.05	100.00
82. Даалимба, Хятадын, метр	100.00	87.50	100.00
83. Оёдлын утас, цаасан дамартай, ш/200м/	100.00	100.00	100.00
84. Бор хөвөн, кг	100.00	87.50	100.00
85. Халаалт, м1	100.00	97.30	100.00
86. Цэвэр усны үнэ, 1 хүний	100.00	97.02	100.00
87. Цахилгаан, 1квт	130.05	131.36	100.00
88. Шар тосон будаг, л, Хятад	100.00	116.67	100.00
89. Тоосго, ш	100.00	100.00	100.00
90. Гэрийн галдуур цагаан бүрээс	88.00	84.48	100.00
91. Нүүрс, тн	106.67	85.33	100.00
92. Түлшний мод, м3	100.00	83.33	100.00

ҮРГЭЛЖЛЭЛ

бараа, үйлчилгээний нэр төрөл, хэмжих нэгж	2001-05/ 2000-12	2001-05/ 2000-05	2001-05/ 2001-04
93. Жижиг модон сандал, дотоод, ш	133.33	124.44	100.00
94. Халуун сав, цайны, 2л	100.00	100.00	100.00
95. Шаазан аяга,ш, Хятад	85.71	61.22	100.00
96. Тогоо, 10 л	100.00	93.75	100.00
97. Данх, Хятад, никель, 2л	130.00	143.00	100.00
98. Цахилгаан плитка, Мечта	106.67	96.00	100.00
99. Хивс, Сэлэнгэ, 2*3м	100.00	100.00	100.00
100. Ноосон одъяал, Аргал	100.00	94.44	100.00
101. Ор хөنجийн даавуу /Орос, Хятадыг сонгох/	92.86	72.96	100.00
102. Оёдлын машин, Хятад	100.00	85.71	100.00
103. Барааны саван, "ОК",200 гр	89.47	89.47	100.00
104. Угаалгын нунтаг, ОМО, цагаан 200 гр	100.00	100.00	100.00
105. Чийдэнгий шил, 60 в	100.00	133.33	100.00
106. Лаа, ш	100.00	71.43	100.00
107. Шүдэнз, хайрцаг	100.00	100.00	100.00
108. Хулдаас, Хятадын, 2 м-ийн өргөнтэй, м	113.33	151.11	100.00
109. Ампиллин, уухаар, 10ш	100.00	90.91	100.00
110. Аспирин, /Анальги/ 10 ш	100.00	71.43	100.00
111. Пенициллин, тариагаар, 1сая	111.11	129.63	100.00
112. Витамин "С", үрлээр, 50ш	100.00	100.00	100.00
113. Шүдэнд цементэн пломбо тавиулах	100.00	105.00	100.00
114. Төмөр замаар зорчих тийзний үнэ, 1 хүний	66.67	57.78	100.00
115. Нийслэлээс аймаг орох автотээврийн хөлс, 1 хүний	100.00	100.00	100.00
116. Нийслэлээс аймаг орох онгоцны хөлс, 1 хүний		0.00	0.00
117. Машины дугуй, УАЗ-469	100.00	87.50	100.00
118. Мотоцикл, Иж планета-5	100.00	106.25	100.00
119. Телефон ашиглалтын сарын хөлс	221.24	195.79	221.24
120. Хот хооронд утсаар ярих хөлс, 3 мин	100.00	100.00	100.00
121. Монгол ТВ-ийн сарын хураамж	100.00	100.00	100.00
122. Бензин, А-76, литр	101.94	100.53	100.00
123. "Өдрийн сонин" сонины захиалгын үнэ	100.00	100.00	100.00
124. Сургалтын төлбөр, 1 жилийн	100.00	105.66	100.00
125. Өнгөт / хар/ телевизор, 14 инч	97.22	81.02	100.00
126. Транзисторын тэжээл, 1.5 вольт	100.00	83.33	100.00
127. Сурагчийн дэвтэр, дөрвөлжин шугамтай, Монгол	100.00	110.00	100.00
128. Киноны билетний дундаж үнэ	100.00	100.00	100.00
129. Хүүхдийн тоглоом, Хятад, сагсны бөмбөг	125.00	93.75	100.00
130. Тосон бал	100.00	71.43	100.00
131. Эмэгтэй хүний богино үсэнд хими хийлгэх хөлс	116.67	116.67	100.00
132. Эр. хүний гутлын өсгийд шир, резин наалгах үнэ	100.00	134.62	100.00
133. Гар нүүрийн саван, LUX, ш	100.00	94.44	100.00
134. Шүдний оо, LUCKY MINT, 130 гр	109.09	109.09	100.00
135. Нүүрний тос, Монкремийн өдрийн тос,	72.73	66.12	100.00
136. Шампунь, Clear, 200 гр	102.86	99.92	100.00
137. Уруулын будаг	100.00	100.00	100.00
138. Халуун усанд орсны хөлс, 1 хүний	100.00	99.12	100.00
139. Эмэгтэй хүний савхин цүнх, Хятад	81.82	70.66	100.00

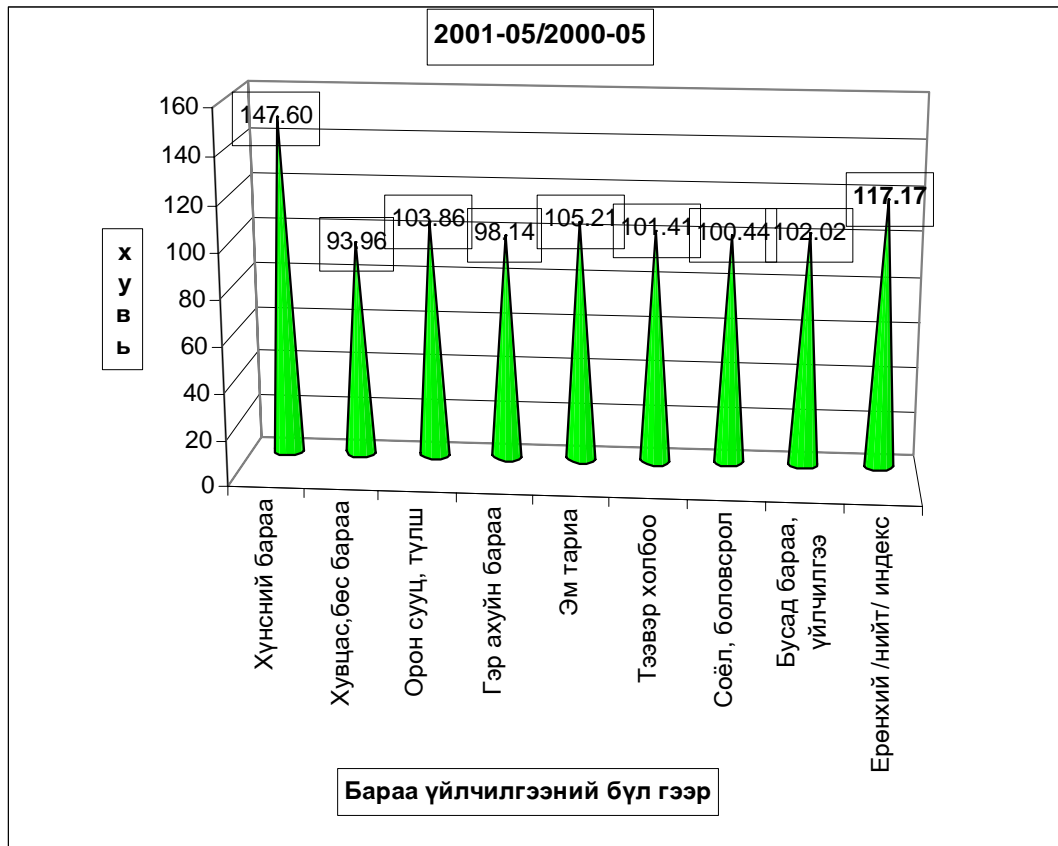
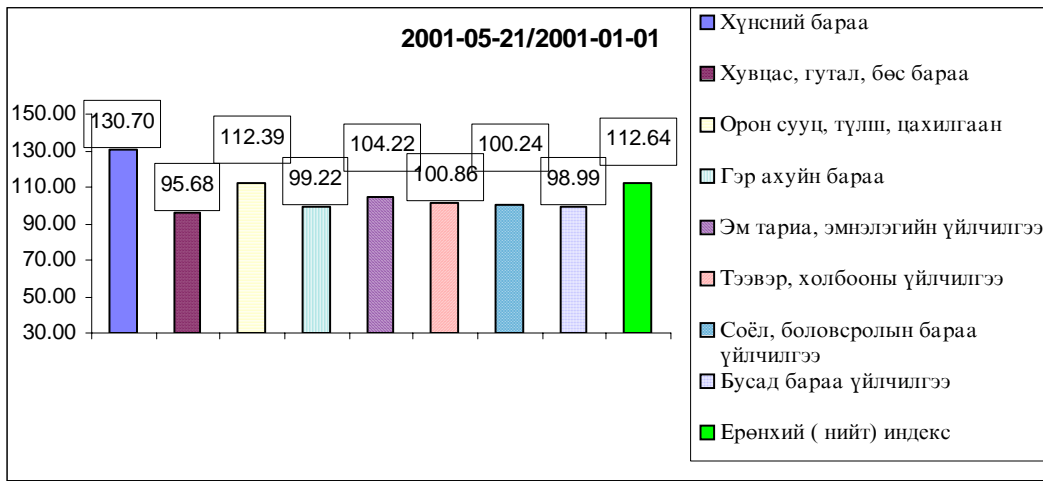

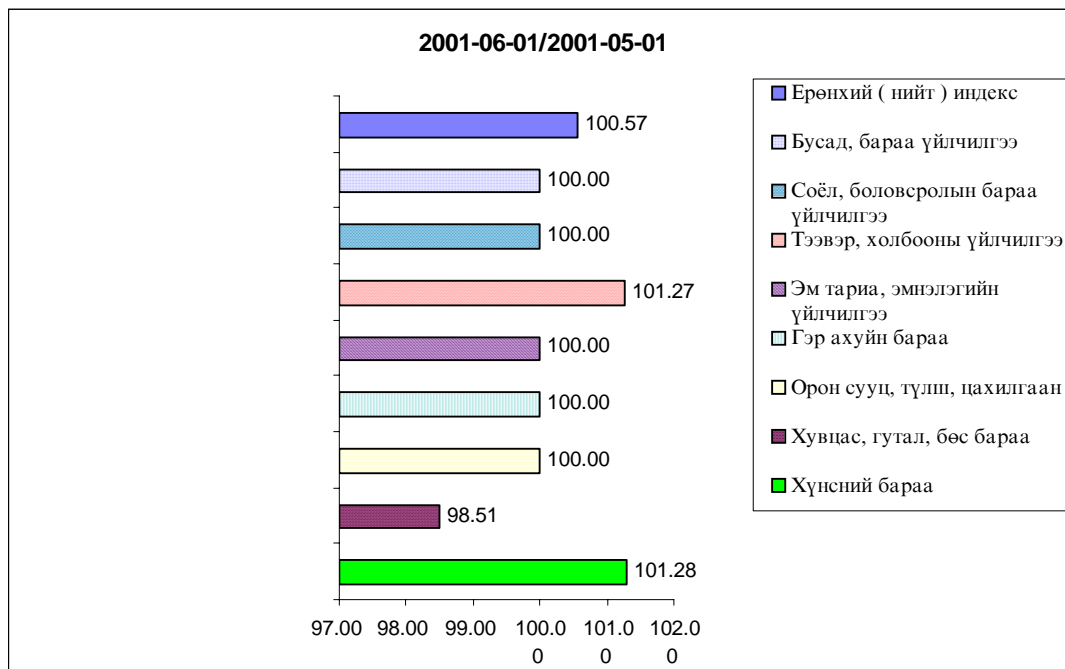

б.Хөдөөд 2001 оны 5 сард бараа үйлчилгээний үнэ тариф 2000 оны 12-р сарын 31-ныхтай харьцуулахад **7.26%**, 2000 оны 5 сарынхаас **8.61** хувиар тус тус өсчээ. 2001 оны 5 сард бараа үйлчилгээний үнэ тариф дундажаар **0.40** хувиар өссөн нь өмнөх сарын үнэ тарифын өсөлтийн хувиас **2.59** нэгжээр буурсан байна.

Хэрэглээний бараа, үйлчилгээний үнийн индекс, 2001.V
Consumer price index of certain goods and services, 2001.V

БҮЛЭГ		GROUP		/хөдөөд/ (хувиар)		
				2001-05/ 2000-12	2001-05/ 2000-05	2001-05/ 2001-04
Хүнсний бараа		Foodstuffs	116.55	124.72	102.19	
Ү	Гурил, гурилан бүтээгдэхүүн	Flour and flour products	101.03	98.96	100.26	
Ү	Мах, махан бүтээгдэхүүн	Meat and meat products	170.40	286.29	107.91	
н	Сүү, сүүн бүтээгдэхүүн	Milk and dairy products	110.88	98.75	91.60	
э	Саахар, чихэр, най, жимс	Sugar, candy, tea, fruits	97.44	90.54	99.82	
э	Төмс, хүнсний ногоо	Potatoes and vegetables	112.40	133.64	99.87	
с	Хүнсний бусад бараа	Other foodstuffs	101.92	104.37	101.31	
	Архи, ундаа, тамхи	Alcohol and tobacco	108.66	102.88	102.19	
Хувцас, гутал, бөс бараа		Clothing, footwear and cloth	97.30	92.76	100.24	
Ү	Эрэгтэй хүний хувцас	Men's clothing	94.66	85.44	100.05	
Ү	Эмэгтэй хүний хувцас	Women's clothing	97.52	90.85	100.89	
н	Хүүхдийн хувцас	Children's clothing	117.91	125.71	100.36	
ээ	Бүх төрлийн гутал	Footwear	94.24	90.19	99.80	
с	Хөвөн, бөс бараа	Cloth	93.23	93.48	101.33	
Орон сууц, түлш, цахилгаан		Housing, heating, electricity	105.11	102.73	99.02	
Гэр ахуйн бараа		Household goods	100.90	101.41	100.01	
Эм тариа, эмнэлгийн үйлчилгээ		Medical care and services	100.45	95.56	99.94	
Тээвэр, холбооны үйлчилгээ		Transport and communication	102.23	103.29	96.79	
Соёл, боловсролын бараа үйлчилгээ		Cultural goods and recreation	101.28	95.78	100.35	
Бусад бараа, үйлчилгээ		Other goods and services	104.03	105.22	100.17	
Ерөнхий (нийт) индекс		Overall index	107.26	108.61	100.40	

Хэрэглээний бараа, үйлчилгээний үнийн индекс 2001.V
Consumer price index of certain goods and services 2001.V

(1991-01-16-ыг 100, хувиар)

(1991-01-16= 100, percentage)

Он	Хүнсний бараа <i>Foodstuffs</i>	Гутал, хувцас <i>Clothing Footwear</i>	Орон сууц түли, цахилгаан <i>Housing, heating electricity</i>	Гэр ахуйн бараа <i>Household goods</i>	Эм тариа <i>Medical care</i>	Тээвэр Холбоо <i>Transport @</i>	Соёлын бараа <i>Cultural goods@</i>	Бусад бараа <i>Other goods @</i>	Ерөнхий индекс Overall index
1994	4590.79	4992.30	4402.23	2828.49	2488.27	0.00	9136.25	0.00	4587.47
1995	5768.21	3154.13	5427.41	8272.31	2226.87	5173.90	10115.60	3168.87	5272.24
1996	8037.11	4001.99	5747.50	9398.84	1451.25	9660.35	17682.01	3976.99	7195.50
1997	8522.15	6407.74	6626.91	13473.13	2665.51	5771.36	26315.31	8878.71	8580.58
1998	7973.72	6489.23	7120.60	14119.33	2755.79	5975.89	28203.46	9795.65	8395.75
1999	8957.26	6989.28	10161.99	14073.71	2755.79	9227.46	28793.99	11613.94	9514.79
2000	9270.36	5893.74	9592.47	13018.85	5779.51	8876.49	29597.12	11281.25	9427.76

Хэрэглээний үнэ, тарифын өөрчлөлтийг барааны бүлгээр үзүүлбэл.
Consumer price index of certain goods and services 2001. V

(Өмнөх сартай харьцуулснаар, хувиар)

(Previous month=100, percentage)

Он	Сар	Хүнсний бараа <i>Foodstuffs</i>	Гутал, хувцас <i>Clothing Footwear</i>	Орон сууц түли, цахилгаан <i>Housing, heating electricity</i>	Гэр ахуйн бараа <i>Household goods</i>	Эм тариа <i>Medical care</i>	Тээвэр Холбоо <i>Transport @</i>	Соёлын бараа <i>Cultural goods@</i>	Бусад бараа <i>Other goods @</i>	Ерөнхий индекс Overall index
1997	12	100.95	103.66	100.88	100.75	100.00	100.00	112.67	100.00	102.10
1998	12	99.10	104.10	103.46	100.00	100.00	102.92	100.82	100.00	100.46
1999	12	100.94	104.14	101.83	101.33	100	99.7	92.11	100.05	101.41
2000	1	107.93	105.26	98.58	99.61	100.00	99.70	90.92	100.05	104.58
	2	106.82	93.76	93.41	100.00	100.00	100.00	105.82	93.61	101.32
	3	99.45	100.67	100.00	97.02	100.00	100.00	100.00	103.67	99.81
	4	109.70	100.31	103.07	106.08	106.60	97.28	103.71	100.84	105.64
	5	107.22	93.97	100.00	101.53	100.00	100.00	117.11	96.86	103.05
	6	89.73	99.31	100.00	98.76	100.00	100.00	97.96	106.74	94.16
	7	94.32	97.37	99.82	100.00	94.85	100.00	100.64	100.00	96.38
	8	88.34	101.91	100.00	97.59	126.10	100.00	94.57	100.00	94.35
	9	99.93	103.31	99.98	100.47	135.35	100.00	95.63	100.00	101.23
	10	99.41	96.06	100.08	99.66	100.00	99.22	100.00	100.00	98.82
	11	104.14	99.47	112.34	99.22	100.00	101.34	94.71	100.00	103.05
	12	99.11	101.61	95.91	98.70	100.00	100.53	99.06	96.20	99.29
2001	1	108.40	98.45	104.05	103.54	67.67	100.77	101.32	100.05	103.69
	2	104.05	100.55	100.56	98.36	100.00	99.57	100.00	99.06	101.61
	3	106.40	97.15	97.2	100.00	100.00	100.00	99.86	100.50	102.03
	4	108.99	99.06	100.00	98.97	100.00	100.00	100.37	98.61	103.73
	5	101.28	98.51	100.00	100.00	100.00	101.27	100.00	100.00	100.57

ХАА-н бүтээгдэхүүний болон өргөн хэрэгцээт барааны үнэ

Тус аймгийн хэмжээгээр 2001 оны 05-р сард ХАА-н болон өргөн хэрэгцээний бараа, үйлчилгээний үнэ тариф ямар байгааг сумдаар үзүүлбэл.

ХАА-н бүтээгдэхүүний үнэ (₮-өөр)

Сумд	Sum	дундаж үнэ, ₮ Average prices, tog											
		Үхрийн мах Beef, grade			Хонины мах Mutton, grade			Төмс. /Potato/			Сонгино. /Onion/		
		2000.V	2001.IV	2001.V	2000.V	2001.IV	2001.V	2000.V	2001.IV	2001.V	2000.V	2001.IV	2001.V
АБ	AB	1000	1000	1500	1000	1000	1500	400	400	300	550	500	450
АР	AR	1400	1200	1300	1500	1200	1300	300	300	250	450	450	400
АТ	AT	1000	600	1000	1000	700	1200	200	280	300	400	600	500
БС	BC	1500	1300	1600	1600	1300	1700	300	250	300	500	450	500
БА	BA	1600	1200	1200	1800	1100	1100	250	250	250	500	600	600
БД	BD	1500	800	800	1600	700	700	250	350	350	450	500	500
БЖ	BJ	1100	1000	1000	1200	1000	1000	200	300	300	400	600	600
БӨ	BO	1200	800	800	950	900	900	250	320	320	450	500	500
БХ	BKH	1100	1100	1100	1200	1200	1200	300	300	300	800	300	400
БЦ	BTS	1160	900	1300	1300	800	1100	280	400	400	650	650	550
БТ	BT	1500	1000	1000	1500	1200	1200	300	250	250	500	500	500
БЧ	BCH	1500	1400	1400	1500	1500	1500	250	300	300	680	500	500
БН	BN	1500	1500	1600	1500	1700	1500	250	250	250	600	500	500
БҮ	BU	650	1000	1000	700	900	900	300	200	200	600	600	600
ДХ	DKH		700	700		800	800	250	400	350	350	450	500
ЖА	JA	1200	1200	1500	1300	1300	1500	200	300	300	500	400	400
ЗА	ZA	1400	1200	1200	1500	1200	1200	300	300	300	800	500	500
ЛҮ	LU	850	850	850	900	900	900	400	200	200	850	400	450
ММ	MM	1000	1300	1300	1000	1100	1200	350	350	250	550	600	390
ӨШ	OSH	650	750	750	550	800	800	250	250	250	600	500	400
СҮ	SU	1400	1400	1600	1500	1500	1800	150	220	220	400	450	450
СЭ	SE	1000	1400	1400	1200	1300	1300	300	300	300	500	500	500
УГ	UG	1500	1100	1500	1600	1100	1600	400	250	300	650	600	500
ЦЭ	TSE	750	1200	1200	700	1100	1000	200	300	300	650	550	600
ЭР	ER	1600	1600	1600	1600	1600	1600	200	250	400	400	400	400
ЭС	ES	1000	1250	1000	900	1200	1200	400	280	350	650	500	500
ЗМ	ZM	1500	1700	1750	1800	1750	1800	280	250	220	700	450	450
Айм	Aim	1169	1128	1220	1231	1143	1241	278	289	289	560	502	487

Сумд		Average prices, tog											
		дундаж үнэ, ₮											
		Шингэн сүү /1 литр/ /Milk, Litre/			Ямааны ноолуур/1 кг/ Greezy cashmere/1 kg/			Гэмээний ноос. /1 кг/ Camel s wool / 1 kg/			Хонины ноос /1 кг/ Sheep wool/1 kg /		
	2000.V	2001.IV	2001.V	2000.V	2001.IV	2001.V	2000.V	2001.IV	2001.V	2000.V	2001.IV	2001.V	
АБ	АВ	350	600	400	36000	28000	28000				150	150	150
АР	АР	250	400	400	35000	25000	20000	800	900	900	150	240	240
АТ	АТ	250	400	300	35000	30000	22000		1000	1000	200	100	120
БС	ВС	250	300	150	30000	25000	25000	800	1300	1300	230	230	230
БА	ВА	300	400	400	40000	25000	23000	950	1000	1000	200	150	150
БД	ВД	350	450	450	31000	30000	15000	800	800	800	150	150	150
БЖ	ВЖ	200	400	400	33000	28000	20000	900	1300	1300	70	130	130
БӨ	ВО	400	300	300	30000	25000	18000	1000	600	600	150	100	100
БХ	ВКН	300	600	500	30000	28000	25000				150	200	200
БЦ	ВТС	300	600	600	35000	25000	18000	750	800	850	160	130	130
БТ	ВТ	250	500	500	35000	30000	21000	1000	1300	1300	130	200	200
БЧ	ВСН	300	450	450	38000	28000	21000				120	280	280
БН	ВН	180	300	400	32000	25000	20000				130	120	120
БҮ	ВУ	350	400	400	40000	25000	15000	800	1400	1400	120	120	120
ДХ	ДКН	400	400	400	40000	27000	20000	1000	700	700	120	100	100
ЖА	ЖА	250	300	500	32000	30000	25000				100	160	160
ЗА	ЗА	250	300	300	30000	32000	22000	800	700	700	120	100	100
ЛҮ	ЛУ	300	450	400	40000	20000	20000	900	1300	800	150	150	200
ММ	ММ	280	300	245	40000	33000	20000	800	500	650	180	150	150
ӨШ	ОШ	250	600	400	18000	30000	24000	1000	1000	1000	150	150	150
СҮ	СУ	300	350	200	25000	20000	15000				120	130	130
СЭ	СЕ	350	600	600	42000	22000	18000	1000	750	750	150	150	150
УГ	УГ	200	500	400	40000	30000	21000				80	200	150
ЦЭ	ТСЕ	300	400	300	40000	30000	20000	1000	1000	1000	180	180	200
ЭР	ЕР	300	350	250	35000	31600	20000	500	800	800	150	200	200
ЭС	ЕС	300	600	400	40000	27000	28000	800	1200	1200	150	120	120
ЗМ	ЗМ	400	700	500	30000	25000	18000	1000	1300	1000	100	120	120
Айм	Айм	293	443	391	34519	27207	20815	790	936	893	142	156	157
Сумд	Sum	Average prices, tog											
		дундаж үнэ, ₮											
		Адууны шир Horse hide			Үхрийн шир Cattle hide			Хонины арьс Sheep skin			Ямааны арьс Goat skin		
	2000.V	2001.IV	2001.V	2000.V	2001.IV	2001.V	2000.V	2001.IV	2001.V	2000.V	2001.IV	2001.V	
АБ	АВ	5000	3000	3000	8500	2000	2000	1500	500	1500	1000	1500	500
АР	АР	5000	4000	6000	10000	6000	8000	2500	1500	1500	1000	2500	500
АТ	АТ	5000	6500	6000	8000	6000	7000	1500	2000	1500	1000	5000	1000
БС	ВС	6000	5000	8000	8000	7000	7000	1500	1500	2000	900	2500	500
БА	ВА	6000	4000	4500	10000	4000	8500	2000	1500	0	1000	1000	0
БД	ВД	4000	4000	4000	8000	7000	7000	3000	500	1500	1500	2000	700
БЖ	ВЖ	3000	4000	4000	3000	1000	9000	1000	500	2500	1200	4000	500
БӨ	ВО	3500	4000	4000	4500	1500	1500	2500	1000	1000	1000	500	500
БХ	ВКН	4000	3000	8000	5000	3000	9000	500	1000	2500	2000	500	500
БЦ	ВТС	4000	4500	4500	5000	2000	2000	1000	1500	1000	1000	1000	600
БТ	ВТ	4000	6000	6000	6000	4000	4000	2000	1000	1500	500	5000	500
БЧ	ВСН	3000	6000	6000	5000	7000	9000	1500	2000	2500	1000	4000	400
БН	ВН	3600	4000	5000	5000	4000	8000	1000	1000	1500	2000	7000	500
БҮ	ВУ	3000	4000	6000	5000	4000	9000	1500	500	2500	900	1000	500
ДХ	ДКН	4000	5000	5000	10000	5000	5000	2500	3000	1000	800	5000	500
ЖА	ЖА	4000	2500	6000	7000	3000	9000	2500	2000	2500	1000	3000	500
ЗА	ЗА	5000	7500	7500	12000	7000	10000	1000	2000	3000	1000	5500	500
ЛҮ	ЛУ	4000	7000	6000	8000	7000	9000	2500	1500	2500	1000	6000	1000
ММ	ММ	4000	6000	6000	10000	4500	4500	2000	2500	2000	1500	3500	500
ӨШ	ОШ	5000	4000	4000	9000	7000	7000	500	500	500	500	1500	500
СҮ	СУ	6500	3000	3000	8000	4000	4000	500	500	500	300	4000	400
СЭ	СЕ	5000	7000	7000	10000	7000	9000	2500	1800	2500	1500	500	500
УГ	УГ	6000	7000	4000	8000	9000	6500	1000	500	2500	1000	7500	500
ЦЭ	ТСЕ	4500	2000	4000	10000	5000	5000	500	500	1500	1500	1000	500
ЭР	ЕР	2500	7500	9000	8000	7500	5000	1000	2500	2500	500	4200	1000
ЭС	ЕС	4000	4000	4000	5000	5000	5000	1000	500	2500	1500	4000	500
ЗМ	ЗМ	4500	7500	7500	11000	7000	11000	1500	2000	4000	1000	5000	500
Айм	Айм	4374	4889	5481	7667	5056	6704	1541	1326	1870	1078	3267	541



А ж и л г ү й ч ү ү д

Сумдын хөдөлмөр зохицуулалтын албанд **бүртгэлтэй байгаа ажилгүйчүүдийн тоо** 2001 оны эхний 5 сард **1359** болж, 2000 оны жилийн эцсээс **147** хүнээр, өмнөх сарынхаасаа **59** хүнээр тус тус **ослоо**.

Ажилгүйчүүдийн **48,9** хувь нь эмэгтэйчүүд, **76,0** хувь нь урьд нь **ажил эрхлэж байсан**, **24,0** хувь нь **анх удаа ажил эрж байгаа** хүмүүс байна. Оны эхний 5 сард **78** хүн ажилд орсны **38.5** хувь нь төрийн болон төсөвт байгууллагад, **47.4** хувь нь нөхөрлөл, компанид, **14,1** хувь нь бусад байгууллагад ажил эрхлэх болжээ.

Оны эхнээс бүртгүүлсэн нийт ажилгүйчүүд **214** байгаагийн **28,5** хувь нь орон тооны цомхотголоос, **7,0** хувь нь байгууллага нь татан буугдсанаас, **3,3** хувь нь өөр газраас шилжиж ирсэн, **14.5** хувь нь мэргэжлийн ажил олдоогүйгээс, **28,5** хувь нь цэргээс халагдсан, **1.4** хувь нь сургууль төгссөн, **36,9** хувь нь бусад шалтгаантай байна.

Ажилгүйчүүдийг боловсролын байдлаар нь авч үзвэл **5,3%** нь дээд, **15,7%** нь тусгай дунд, **15,2%** нь мэргэжлийн анхан шатны, **30,8%** нь бүрэн дунд, **27,7** % нь бүрэн бус дунд, **5,3** % нь бага буюу боловсролгүй хүмүүс эзлэв.

Хөдөлмөрийн насны **10000** хүнд дунджаар **256** ажилгүйчүүд ногдож байгаагийн дотор **Угтаал, Аргалант, Баянхангай, Батсүмбэр, Цээл** сумдад харьцангуй их (**1366- 389** хүн) байна.

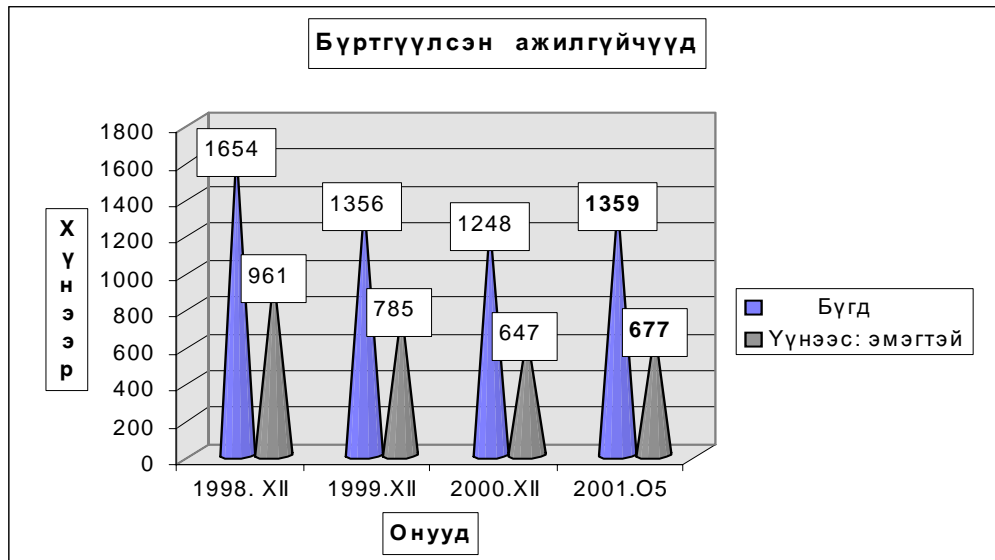

Бүртгүүлсэн Ажилгүйчүүдийн тоо, тайлант хугацааны эцэст.
Number of unemployed registered persons , at the end of period

	Ажилгүйчүүд Unemployment			Дүнд эзлэх хувь		ЭЗ-ийн идэвхтэй хүнд эзлэх хувь	
	1999	2000	2001	2000	2001	Оны эцэст	
	12-30	5-30	5-30	5-30	5-30	1999	2000
БҮГД TOTAL	1356	1295	1359	100.0%	100.0%	3.8%	3.2%
үүнээс: а. урьд нь ажилтай байсан		879	1033	67.9%	76.0%		
б. анх удаа ажил эрж байгаа		416	326	32.1%	24.0%		
Ажилгүйчүүд насны бүлгээр: Unemployment: by age group		1295	1359	100.0%	100.0%		
16 - 24 настай		322	318	24.9%	23.4%		
25 - 34 настай		403	488	31.1%	35.9%		
35 - 44 настай		444	416	34.3%	30.6%		
45 - 60 настай		126	137	9.7%	10.1%		
Бүгдээс-эмэгтэй Total by- female	785	749	677	57.8%	49.8%	4.7%	3.6%

Бүртгүүлсэн Ажилгүйчүүдийн тоо, Боловсролын түвшингээр
Number of unemployed registered persons , by educational level

	1998.XII	1999.XII	2000.XII	2001 он	
				IY	Y
Бүгд Total	1654	1356	1248	1326	1359
үүнээс: Эмэгтэй of whom female	961	785	647	672	677
Дээд боловсролтой Higher education	48	72	49	68	72
Тусгай дунд боловсролтой Specialized secondary education	183	203	149	197	214
Мэргэжлийн анхан шатны Skilled workers	302	215	168	170	206
Бүрэн дунд Completed secondary school	387	437	326	417	419
Бүрэн бус дунд Non-completed secondary school	611	345	420	401	376
Бага Completed primary school	76	71	107	64	67
Боловсролгүй Uneducated persons	47	13	29	9	5

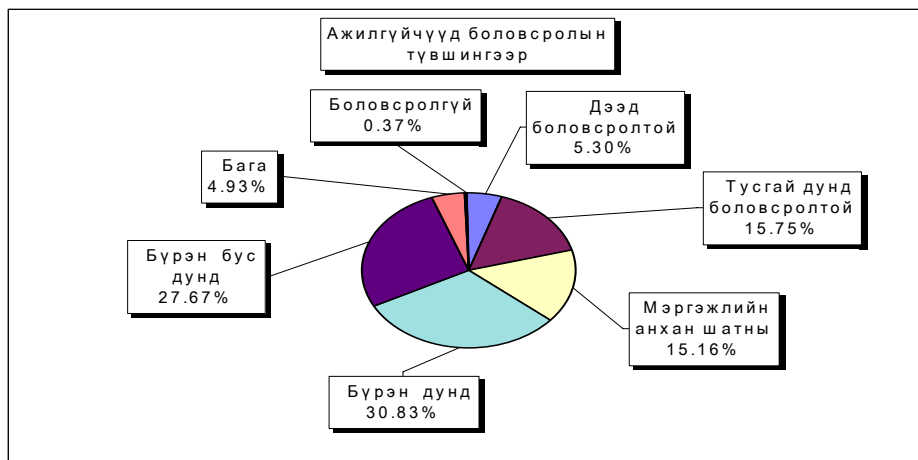

**Ажилгүйдлийн шалтгаан
UNEMPLOYED**

	Оны эхний 5 сард In the first 5 months		Тухайн сард particular months	
	БҮГД TOTAL	үүнээс Эм of whom female	БҮГД TOTAL	үүнээс Эм of whom female
БҮГД TOTAL	214	89	54	16
Орон тооны цомхтголоор	61	31	4	1
Байгууллага татан буугдсан	15	7	2	2
Өөр газраас шилжиж ирсэн	7	3		
Сургууль төгссөн	3	3	1	1
Цэргээс халагдсан	18	0	18	0
Мэргэжлийн ажил олдоогүй	31	13	2	1
Бусад	79	32	27	11
Ажилгүй-н бүртгэлээс хасагдсан	25	7	5	2

**Бүртгүүлсэн ажилгүйчүүдээс ажилд орсон хүн
Number of unemployed entered into work**

	Оны эхний 5 сард In the first 5 months		Тайлант сард As months	
	БҮГД TOTAL	үүнээс Эм of whom female	БҮГД TOTAL	үүнээс Эм of whom female
БҮГД TOTAL	78	49	16	9
Улсын үйлдвэрийн газарт State enterprise	0	0	0	0
Төрийн, төсөвт байгууллагад Government organization	30	17	5	3
Компани Company	37	26	8	4
Хоршоо Cooperative	0	0	0	0
Бусад газарт Others	11	6	3	2

**Ажилгүйчүүдийн тоог сумдаар үзүүлбэл.
UNEMPLOYED , BY - SOMS.**

	Ажилгүйчүүд Unemployed				Дүнд эзлэх хувь Composition , %			
	1998 12-30	1999 12-30	2000 12-30	2001 05-30	1998 12-30	1999 12-30	2000 12-30	2001 05-30
Алтанбулаг	29	19	20	21	1.8%	1.4%	1.6%	1.5%
Аргалант	53	59	60	60	3.2%	4.4%	4.8%	4.4%
Архуст	35	22	16	18	2.1%	1.6%	1.3%	1.3%
Батсүмбэр	75	132	144	151	4.5%	9.7%	11.5%	11.1%
Баян	9	15	29	29	0.5%	1.1%	2.3%	2.1%
Баяндэлгэр	3	3	5	2	0.2%	0.2%	0.4%	0.1%
Баянжаргалан	4	8	8	11	0.2%	0.6%	0.6%	0.8%
Баян-Өнжүүл	8	10	12	8	0.5%	0.7%	1.0%	0.6%
Баянхангай	56	46	42	42	3.4%	3.4%	3.4%	3.1%
Баянцагаан	27	27	31	31	1.6%	2.0%	2.5%	2.3%
Баянцогт	40	45	28	28	2.4%	3.3%	2.2%	2.1%
Баянчандмань	24	37	37	32	1.5%	2.7%	3.0%	2.4%
Борнуур	17	23	22	25	1.0%	1.7%	1.8%	1.8%
Бүрэн	23	18	17	16	1.4%	1.3%	1.4%	1.2%
Дэлгэрхаан	19	21	21	21	1.1%	1.5%	1.7%	1.5%
Жаргалант	43	8	21	38	2.6%	0.6%	1.7%	2.8%
Заамар	105	113	101	101	6.3%	8.3%	8.1%	7.4%
Лүн	34	33	36	52	2.1%	2.4%	2.9%	3.8%
Мөнгөнморьт	26	34	32	40	1.6%	2.5%	2.6%	2.9%
Өндөрширээт	40	39	42	40	2.4%	2.9%	3.4%	2.9%
Сүмбэр	57	40	24	28	3.4%	2.9%	1.9%	2.1%
Сэргэлэн	27	10	18	22	1.6%	0.7%	1.4%	1.6%
Угтаал	232	213	233	242	14.0%	15.7%	18.7%	17.8%
Цээл	148	188	78	69	8.9%	13.9%	6.3%	5.1%
Эрдэнэ	134	17	17	17	8.1%	1.3%	1.4%	1.3%
Эрдэнэсант	235	19	37	74	14.2%	1.4%	3.0%	5.4%
Зуунмод	151	157	117	141	9.1%	11.6%	9.4%	10.4%
Аймгийн дүн	1654	1356	1248	1359	100.0%	100.0%	100.0%	100.0%

**АЖИЛД ОРСОН ХҮМҮҮС, ОНЫ ЭХНИЙ ХӨДӨЛМӨРИЙН НАСНЫ
10000 ХҮН АМД НОГДОХ АЖИЛГҮЙЧҮҮДИЙГ СУМДААР ҮЗҮҮЛБЭЛ:
NUMBER OF UNEMPLOYED ENTERED INTO WORK, PERSONS PER 10000 POPULATION**

	ЭЗ-ийн идэвхтэй хүн амд эзлэх хувь				Ажилд орсон хүн		Оны эхний хөдөлмөрийн насны 10000 хүнд ногдох ажилгүйчүүд.			
	1998 12-30	1999 12-30	2000 12-30	2001 05-30	Оны эхнээс	Тайланг сард	1998 12-30	1999 12-30	2000 12-30	2001 05-30
Алтанбулаг	2.4%	1.2%	1.3%	1.5%	1		158	96	106	112
Аргалант	6.0%	6.7%	8.7%	6.8%			402	426	519	554
Архуст	9.1%	5.7%	4.5%	4.9%			330	190	134	166
Батсүмбэр	7.9%	8.7%	8.8%	7.1%	10	10	209	360	395	440
Баян	0.8%	1.4%	2.8%	2.6%			65	106	216	233
Баяндэлгэр	0.4%	0.4%	0.7%	0.3%			28	27	51	21
Баянжаргалан	2.3%	1.0%	1.0%	1.4%	2		47	89	86	123
Баян-Өнжүүл	0.5%	0.7%	0.8%	0.5%	3		53	66	74	50
Баянхангай	9.7%	7.6%	6.9%	7.3%			633	529	437	460
Баянцагаан	1.9%	1.9%	2.2%	3.1%			185	173	194	200
Баянцогт	3.5%	4.0%	2.5%	3.1%	13		212	268	183	243
Баянчандмань	2.4%	3.6%	3.3%	3.1%	5		130	196	196	181
Борнуур	0.8%	1.1%	1.1%	1.3%	1		72	98	94	107
Бүрэн	1.3%	1.1%	1.0%	0.9%	1		128	98	89	84
Дэлгэрхаан	1.6%	1.8%	1.8%	1.9%			152	165	158	171
Жаргалант	0.9%	0.4%	1.0%	1.5%	5		133	25	63	115
Заамар	6.8%	7.4%	5.2%	4.5%			354	358	333	295
Лүн	2.7%	2.5%	2.7%	3.0%	2		197	194	206	232
Мөнгөнморьт	4.8%	3.9%	3.2%	4.0%	1		236	300	279	343
Өндөрширээт	5.5%	3.9%	3.8%	3.5%	5	2	294	292	305	288
Сүмбэр	8.6%	6.0%	3.9%	3.8%	3		497	337	199	271
Сэргэлэн	2.1%	1.2%	2.1%	2.6%	2		218	80	138	184
Угтаал	25.8%	27.4%	26.5%	23.9%	3		1055	953	1058	1366
Цээл	13.1%	15.6%	7.0%	7.1%	17		741	924	394	389
Эрдэнэ	8.7%	1.1%	1.2%	1.1%			747	96	94	95
Эрдэнэсант	2.9%	0.8%	1.5%	3.0%	4	4	756	61	119	251
Зуунмод	3.0%	3.1%	2.4%	2.5%			153	180	136	175
Аймгийн дүн	4.7%	3.7%	3.4%	3.5%	78	16	296	245	226	256

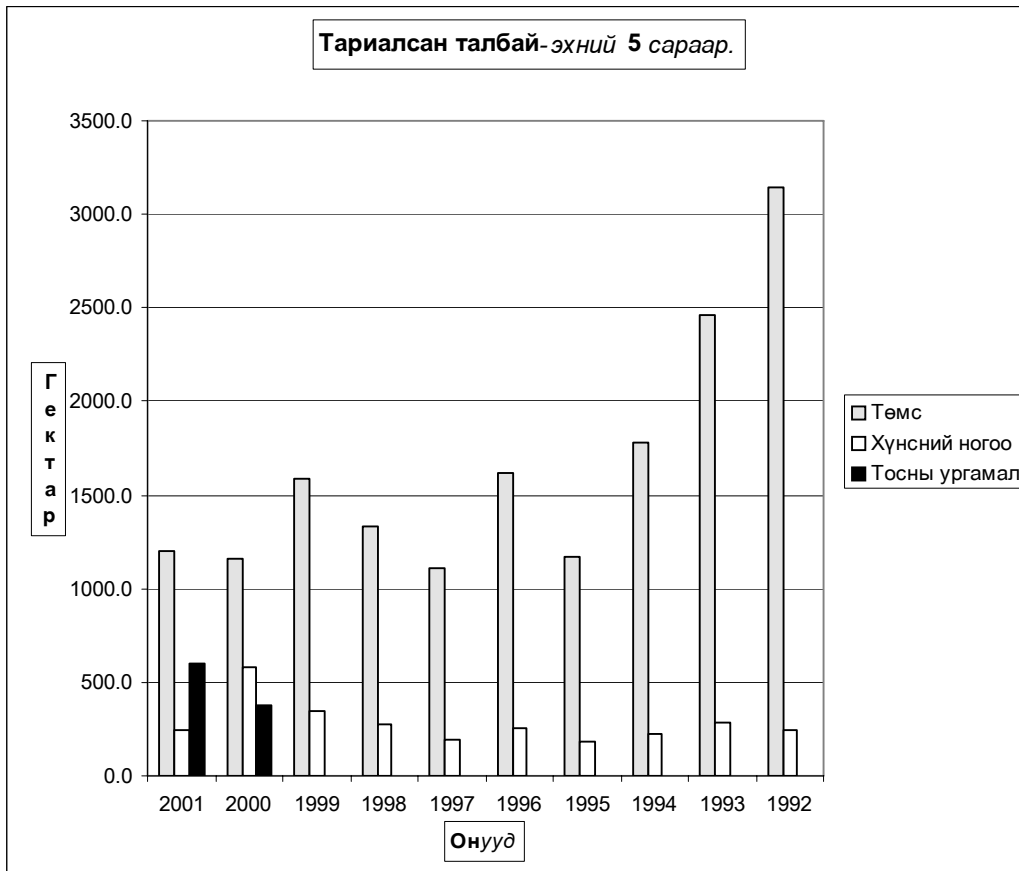
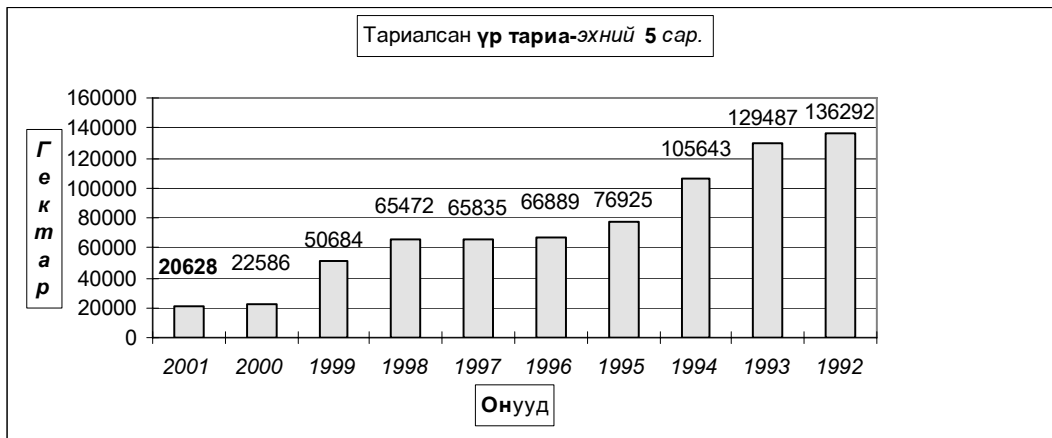

ТАРИАЛСАН ТАЛБАЙ - SOWN AREAS.

	(гектар-hectar)		(сумаар-by soms)			Хүнсний ногоо-бүгд Total vegetables		
	2000-05	2001-05	Төмс Potato		хувь percent	2000-5	2001-05	хувь percent
			Хэрэглэсэн үр-used seed Тонн-tons	төг) cost				
Алтанбулаг	32.00	18.00	36.0	6480.0	56.25%	28.00	47.00	167.86%
Аргалант	2.00	12.00	24.0	5280.0	600.00%		2.00	
Архуст	36.00	30.00	75.00	15000.00	83.33%	3.00	6.00	200.00%
Батсүмбэр	25.00	55.00	137.5	247.5	220.00%	30.00	23.50	78.33%
Баян	4.00				0.00%	1.50		0.00%
Баяндэлгэр	3.80	6.00	12.00	2900.00	157.89%	1.10	3.00	272.73%
Баянжаргалан								
Баян-Өнжүүл		2.10	2.30					
Баянхангай		0.60	1.00	250.00		9.00	2.00	22.2%
Баянцагаан								
Баянцогт	62.50	69.00	190.00	47500.00	110.40%	27.00	10.00	37.0%
Баянчандмань	160.00	250.00	150.00	37500.00	156.25%	260.00	40.00	15.4%
Борнуур	475.00	470.00	940.0	141000.0	98.95%	167.00	84.90	50.8%
Бүрэн		0.50	1.00	300.00				
Дэлгэрхаан		3.00	2.50	875.00			0.50	
Жаргалант	90.00				0.00%	8.40		0.00%
Заамар	9.00				0.00%	2.00		0.00%
Лүн		1.20	3.00	900.00			1.40	
Мөнгөнморьт	7.80				0.00%	4.80		0.00%
Өндөрширээт	0.50	0.50	1.00	150.00	100.00%	0.70		0.00%
Сүмбэр	154.00	186.50	338.00	60840.00	121.10%	10.50	3.60	34.29%
Сэргэлэн		5.00	10.00	1500.00		2.00	1.00	50.00%
Угтаал	56.00				0.00%	4.00		0.0%
Цээл	18.00	64.00	12.8	3200.0	355.56%	3.00	3.00	100.00%
Эрдэнэ	22.00	5.00	17.00	34.00	22.73%	8.50	3.00	35.3%
Эрдэнэсант		19.20	48.00	12000.00			16.00	
Зуунмод	7.30				0.00%	7.10		0.00%
Бүгд дүн	1164.9	1197.60	2001.10	335956.50	102.81%	577.60	246.90	42.75%

Төл бойжилт

6-р сарын 1-ний байдлаар **оны эхний төллөх насны хээлтэгчийн 51.68** хувь **477.9** мянган хээлтэгч мал төллөж, **479.8** мянган төл гарсны **89.71** хувь **430.4** мянган төл бойжиж байгаа нь урьд оны мөн үеэс төллөсөн хээлтэгч **27.0** хувь **176.6** мянгаар; бойжиж буй төл **24.4** хувь **138.9** мянгаар; **1992-2000 оны мөн үеүдийн дунджаас** төллөсөн хээлтэгч **11.09** хувь **59.6** мянгаар, бойжиж буй төл **15.9** хувь **81.6** мянгаар тус бүр буурлаа.

Оны эхний төллөх насны **ингэний 16.43**; **гүүний 20.34**; **үнээний 26.52**; **эм хонины 59.15**; **эм ямааны 53.96** хувь нь тус бүр төллов.

Мал төлөгт - Female breeding stock given birth

сумаар by soums	Төллөсөн эх мал Number of breeding stock, heads					Хорогдсон төл Number of losses young animals					Бөйжсөн төл Number of survivals, heads				
	Иигэ	Гүү	Үнээ	Эм		Бо- тго	Уна- га	Ту- гал	Хурга	Иишг	Бо- тго	Унага	Тугал	Хурга	Иишг
				хонь	ямаа										
	female camels	mare	cow	ewe	female goat	young camels	foals	calves	lambs	kids	young camels	foals	calves	lambs	kids
Алтанбулаг	12	1100	680	15540	9210		70	60	1740	840	12	1030	620	13800	8370
Аргалант		984	430	10670	5245		78	13	190	141		906	417	10480	5104
Архуст		140	252	10200	3680		3	10	1853	540		137	242	8347	3140
Батсүмбэр	3	1428	3164	7429	3701		120	284	450	405	3	1308	2880	7202	3592
Баян	2	86	184	918	462		8	21	183	139	2	78	163	735	323
Баяндэлгэр	10	791	678	15620	4750	2	40	72	1040	1250	8	751	606	14580	3500
Баянжаргалан	18	390	180	11827	892				485	116	18	390	180	11342	776
Баян-Өнжүүл	12	1648	1242	22966	7296		53	36	581	416	12	1595	1206	22528	7180
Баянхангай		44	402	6400	3580		5	26	534	292		39	376	5866	3288
Баяншагаан	23	530	176	10467	3018		25	13	246	303	23	505	163	10221	2715
Баянцогт		615	589	13338	4367		20	10	4371	1395		595	579	9014	3068
Баянчандмань		88	247	4250	1428		13	20	543	214		75	227	3720	1228
Борнуур		93	278	10045	2041		15	53	3500	957		78	225	6580	1129
Бүрэн	20	2500	972	27323	9305		31	27	126	79	20	2469	945	27197	9226
Дэлгэрхаан	1	447	238	8290	3015				18	16	1	447	238	8272	2999
Жаргалант		779	1382	14290	5914		248	594	6190	2570		531	788	8220	3502
Заамар	5	1491	1989	18671	13220		114	97	769	298	5	1377	1892	18012	13052
Лүн	29	585	913	26386	11482	7	45	93	1725	730	22	540	820	24699	10808
Мөнгөнморьт		412	1348	3657	1209		11	24	85	53		401	1324	3572	1156
Өндөрширээт	3	339	660	15101	7649		14	23	345	219	3	325	637	14754	7430
Сүмбэр		312	294	4217	1748		12	111	2011	532		300	183	2206	1216
Сэргэлэн	3	714	304	9403	1317		98	38	1278	176	3	616	266	8125	1141
Угтаал		132	491	9661	3054		25	59	3605	1424		107	432	6093	1741
Цээл		6	51	3161	1216			10	218	188		6	41	2943	1028
Эрдэнэ		321	1473	7975	3425		20	22	403	336		301	1451	7372	3194
Эрдэнсант	8	998	1012	28423	11215			12	108	53	8	998	1000	28315	11162
Зуунмод		108	67	865	430			2	193	76		108	65	680	358
Дүн	149	17081	19696	317093	123869	9	1068	1730	32790	13758	140	16013	17966	284875	111426

Толгосон эх мал, толгой - Number of breeding stock, heads

	Эхний 5 сард - as of first 5 months										
	1992	1993	1994	1995	1996	1997	1998	1999	2000	дундаж 92-2000	2001
Ингэ	466	323	220	247	186	278	280	282	254	282	149
Гүү	14631	15179	17923	21457	21003	23378	32682	31968	30964	23243	17081
Үнээ	30929	25850	24941	28512	29077	31044	46538	44476	38408	33308	19696
Эм хонь	418172	396582	337251	332744	336606	328656	414514	407705	417268	376611	317093
Эм ямаа	60764	61353	65822	77151	89145	100747	148592	165648	167558	104087	123869
Бүгд	524962	499287	446157	460111	476017	484103	642606	650079	654452	537530	477888
(Сумдаар)											
Алтанбулаг	23580	25220	24314	23033	28720	34092	41642	36830	49355	31865	26542
Аргалант	9805	15309	18983	12124	6152	7164	17211	16219	14970	13104	17329
Архуст	13205	12430	9479	8280	8344	9979	7791	15645	12799	10884	14272
Батсүмбэр	6451	7398	13650	19014	10629	13869	17784	17888	17348	13781	15725
Баян	15429	13538	6971	12179	14158	16124	17606	20775	21909	15410	1652
Баяндэлгэр	20547	20529	13311	9038	18126	14848	14359	12109	13593	15162	21849
Баянжаргалан	16360	14902	12626	14860	15472	11232	19688	27213	23789	17349	13307
Баян-Өнжүүл	38039	45092	31773	21615	24534	31784	41990	55189	35374	36154	33164
Баянхангай	12875	8586	11655	6573	10974	5375	11061	13019	11344	10162	10426
Баянцагаан	32587	41733	34538	24770	35422	33381	41799	45743	50606	37842	14214
Баянцогт	16189	15432	20167	20312	24786	19410	26310	19187	23679	20608	18909
Баянчандмань	9783	9063	8457	10197	8920	4835	14134	3873	8906	8685	6013
Борнуур	17630	20647	12783	15406	14604	16929	26564	21640	21336	18615	12457
Бүрэн	36497	22492	33017	36780	35808	36987	44528	45447	45672	37470	40120
Дэлгэрхаан	13884	13476	13757	18695	17480	18002	22216	28394	21842	18638	11991
Жаргалант	17189	11513	9316	9227	21785	11600	22353	18700	22670	16039	22365
Заамар	13922	8116	9312	5955	8273	19720	24736	26280	24332	15627	35376
Лүн	26729	28068	20987	32580	25824	29202	30753	34688	44227	30340	39395
Мөнгөнморьт	8030	6180	4472	6435	6690	6988	6964	7850	8386	6888	6626
Өндөрширээт	38881	28828	19082	23753	21024	17662	28766	28983	28857	26204	23752
Сүмбэр	5739	7243	6547	8491	5384	7799	8299	11835	10897	8026	6571
Сэргэлэн	24309	25754	18254	15588	26951	19827	31262	12447	33538	23103	11741
Угтаал	18489	13198	18967	20430	13987	14915	25943	16021	20765	18079	13338
Цээл	13000	7074	9334	11988	5594	11141	13753	12146	14269	10922	4434
Эрдэнэ	16967	14129	11326	12736	16460	10816	14336	17303	16701	14530	13194
Эрдэнэсант	45086	48915	41587	50846	38001	45024	56348	67693	50722	49358	41656
Зуунмод	13760	14422	11492	9206	11915	15398	14410	16962	6566	12681	1470
Бүгд	524962	499287	446157	460111	476017	484103	642606	650079	654452	537530	477888

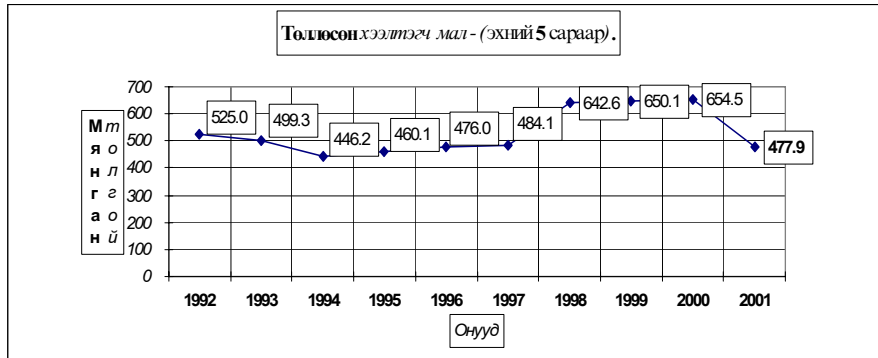

Төллөсөн эх мал, толгой - Number of breeding stock, heads

	Төллөлтийн хувь - Percentage of births to total breeding stock										
	Эхний 5 сард - as of first.5 months										
	1992	1993	1994	1995	1996	1997	1998	1999	2000	дундаж 1992- 2000	2001
Ишгэ	23.10%	21.65%	19.38%	22.50%	17.21%	27.39%	28.93%	31.02%	25.79%	23.70%	16.43%
Гүү	26.28%	26.90%	31.03%	33.40%	30.20%	32.14%	41.92%	37.93%	32.70%	33.03%	20.34%
Үнээ	37.70%	32.40%	32.82%	36.42%	37.03%	37.33%	49.07%	43.17%	41.41%	39.01%	26.52%
Эм хонь	72.73%	71.36%	66.03%	67.39%	73.60%	72.36%	79.52%	72.59%	73.09%	72.11%	59.15%
Эм ямаа	72.53%	67.92%	65.65%	68.95%	69.56%	69.76%	78.64%	72.29%	71.74%	71.48%	53.96%
Бүгд	65.74%	63.71%	59.81%	61.41%	64.80%	64.07%	72.69%	66.40%	65.91%	65.17%	51.68%
(сумаар-by soums)											
Алтанбулаг	50.20%	51.29%	60.17%	64.75%	69.89%	70.15%	70.27%	62.10%	70.39%	63.66%	44.09%
Аргалант	46.10%	66.11%	71.47%	41.35%	20.22%	28.86%	61.18%	56.35%	52.55%	48.95%	77.08%
Архуст	74.42%	78.24%	55.69%	48.55%	54.31%	58.54%	35.39%	62.14%	53.19%	57.16%	58.15%
Батсүмбэр	34.77%	35.86%	65.11%	77.66%	46.51%	57.76%	59.44%	56.68%	73.59%	57.27%	65.08%
Баян	58.93%	50.03%	23.93%	53.28%	65.95%	70.56%	63.36%	65.05%	64.07%	56.96%	5.51%
Баяндэлгэр	74.74%	72.25%	51.44%	35.78%	64.78%	57.51%	49.77%	35.86%	48.93%	54.32%	86.19%
Баянжаргалан	58.40%	71.07%	52.86%	62.15%	64.11%	42.27%	68.24%	75.72%	55.35%	61.17%	31.97%
Баян-Өвжүүл	85.82%	87.94%	69.97%	49.17%	58.20%	68.67%	81.61%	89.17%	56.26%	72.37%	57.02%
Баянхангай	74.43%	48.78%	78.36%	39.86%	74.99%	44.78%	83.66%	76.10%	57.48%	63.97%	45.87%
Баянцагаан	57.21%	73.82%	71.32%	54.20%	77.76%	70.96%	70.77%	71.11%	71.18%	68.84%	25.21%
Баянцогт	58.86%	56.98%	69.61%	62.05%	79.55%	63.99%	83.13%	68.50%	75.62%	69.01%	59.94%
Баянцандмань	65.73%	56.04%	49.89%	61.96%	58.53%	30.19%	89.97%	24.80%	66.32%	55.64%	40.57%
Борнуур	86.58%	90.39%	58.78%	67.56%	67.15%	73.71%	92.46%	70.86%	79.25%	76.62%	44.12%
Бүрэн	72.43%	50.40%	75.99%	84.11%	82.82%	77.61%	75.66%	68.90%	67.77%	72.48%	71.13%
Дэлгэрхаан	52.37%	70.39%	72.63%	92.71%	79.39%	80.26%	85.01%	92.23%	75.66%	78.02%	61.22%
Жаргалант	65.03%	42.20%	34.99%	37.04%	89.03%	46.49%	84.13%	64.23%	72.15%	59.71%	65.34%
Заамар	52.51%	31.75%	44.25%	25.73%	35.64%	81.34%	82.68%	74.68%	60.52%	56.48%	82.33%
Лүн	66.96%	78.61%	56.85%	90.68%	75.10%	77.45%	64.14%	61.43%	75.43%	71.18%	65.92%
Мөшгөнморьт	58.51%	54.10%	44.96%	63.79%	62.44%	65.82%	57.85%	57.56%	64.58%	58.94%	54.02%
Өндөрширээт	79.23%	62.72%	53.65%	74.28%	70.80%	60.42%	81.78%	76.22%	70.81%	70.30%	58.88%
Сүмбэр	63.00%	76.08%	74.10%	88.22%	58.79%	73.37%	69.88%	88.43%	86.57%	76.26%	54.43%
Сэргэлэн	77.96%	68.27%	50.60%	39.84%	78.60%	59.27%	82.79%	27.61%	85.82%	62.30%	31.01%
Угтаал	63.44%	44.44%	63.35%	69.50%	49.91%	53.37%	80.38%	48.56%	65.42%	60.01%	40.32%
Цэл	63.50%	37.83%	57.69%	66.36%	30.26%	55.97%	59.66%	49.03%	55.50%	53.04%	15.59%
Эрдэнэ	62.08%	53.13%	44.61%	43.11%	56.50%	39.55%	45.11%	50.33%	51.09%	49.50%	38.65%
Эрдэнэсант	69.11%	85.23%	68.84%	82.65%	67.67%	80.84%	86.04%	92.55%	66.34%	77.73%	68.56%
Зуунмод	86.55%	81.88%	70.11%	59.43%	66.69%	79.53%	70.32%	76.62%	36.82%	69.98%	11.62%
Бүгд	65.74%	63.71%	59.81%	61.41%	64.80%	64.07%	72.69%	66.40%	65.91%	65.17%	51.68%

Бойжсон тол, толгой - Survivals, heads

	Эхний 5 сард - as of first.5 months										
	1992	1993	1994	1995	1996	1997	1998	1999	2000	дундаж 1992- 2000	2001
Болго	466	295	189	243	184	269	277	269	236	270	140
Унага	14467	14304	17492	20322	20709	23011	32020	31270	26852	22272	16013
Тугал	29578	24154	24083	27817	28611	30433	45909	42777	34586	31994	17966
Хурга	405285	371359	318602	325988	331386	322637	409949	378578	363119	358545	284875
Ишиг	59636	57770	60956	75595	87650	99128	147157	158149	144556	98955	111426
Бүгд	509432	467882	421322	449965	468540	475478	635312	611043	569349	512036	430420
	(сумаар-by soums)										
Алтанбулаг	23580	24130	22927	22886	28432	33684	41446	35947	47423	31162	23832
Аргалант	9493	15114	17451	12057	5981	6974	17017	15716	14279	12676	16907
Архуст	13152	12430	8964	7896	8209	9844	7675	12376	11417	10218	11866
Батсүмбэр	6096	6468	13306	18376	10390	13265	17223	7957	16511	12177	14985
Баян	15429	13532	6533	12179	14158	16124	17606	20102	19801	15052	1301
Баяндэлгэр	16875	20274	12758	8947	17914	14656	14126	9765	12957	14252	19445
Баянжаргалан	16360	14749	12136	14763	15472	11212	19688	27173	16912	16496	12706
Баян-Өнжүүл	38039	41673	26982	21348	24534	31535	41990	55015	33700	34980	32521
Баянхангай	12858	8129	10873	6060	10844	5142	10778	12722	11082	9832	9569
Баянцагаан	32459	41733	34538	24603	35422	33418	42010	45743	32791	35857	13627
Баянцогт	16008	14354	19630	19938	24659	18263	25295	17587	22130	19763	13256
Баянчандмань	9598	7961	6981	9666	8628	4458	13951	3176	8609	8114	5250
Борнуур	17302	19559	12606	15177	14574	16884	26712	17442	21284	17949	8012
Бүрэн	35186	21416	29729	35831	34324	36609	43758	44562	24205	33958	39857
Дэлгэрхаан	13522	10843	13676	19044	17457	18002	22164	28245	21540	18277	11957
Жаргалант	16583	7832	8897	8496	20740	10651	21983	16352	20565	14678	13041
Заамар	12849	8026	9254	5812	8213	19488	24556	26076	23848	15347	34338
Лүн	26621	26847	18449	32148	25551	28860	30408	33175	40075	29126	36889
Мөнгөнморьт	7998	5872	4342	6188	6468	6810	6727	7275	8006	6632	6453
Өндөрширээт	38662	27330	17996	23212	20888	17649	28653	28690	26018	25455	23149
Сүмбэр	5716	5379	6291	7984	5360	7578	8219	11290	10830	7627	3905
Сэргэлэн	24200	24549	17217	14145	26834	19639	30819	10735	32288	22270	10151
Угтаал	15198	9092	17249	19539	13283	14012	24870	11784	20630	16184	8373
Цээл	10512	5057	8984	11681	5460	10963	13582	12146	13943	10259	4018
Эрдэнэ	16776	13901	11319	12370	16359	10414	14092	16295	16275	14200	12318
Эрдэнэсант	44727	47485	40853	50441	36639	44161	55652	67039	36004	47000	41483
Зуунмод	13633	14147	11381	9178	11747	15183	14312	16658	6226	12496	1211
Бүгд	509432	467882	421322	449965	468540	475478	635312	611043	569349	512036	430420

Бойжсон тол, толгой - Survivals, heads

	Бойжилтийн хувь - Percentage of survivals										
	Эхний 5 сард - as of first.5 months										
	1992	1993	1994	1995	1996	1997	1998	1999	2000	дундаж 1992- 2000	2001
Болго	100.0%	91.3%	85.9%	98.4%	98.9%	96.8%	98.9%	95.4%	92.9%	95.7%	94.0%
Унага	98.9%	94.2%	97.6%	94.7%	98.6%	98.4%	98.0%	97.8%	86.7%	95.8%	93.7%
Тугал	95.6%	93.4%	96.6%	97.6%	98.4%	98.0%	98.6%	96.2%	90.0%	96.1%	91.2%
Хурга	96.9%	93.6%	94.5%	97.9%	98.4%	98.1%	98.7%	92.8%	86.9%	95.2%	89.7%
Ишиг	98.1%	94.2%	92.6%	97.8%	98.3%	98.2%	98.4%	95.2%	86.0%	94.8%	89.0%
Бүгд	97.0%	93.7%	94.4%	97.7%	98.4%	98.1%	98.6%	93.9%	86.9%	95.2%	89.7%
(сумаар-by soums)											
Алтанбулаг	100.0%	95.7%	94.3%	99.4%	99.0%	98.8%	98.4%	97.6%	96.1%	97.3%	89.8%
Аргалант	96.8%	98.7%	91.9%	99.4%	97.2%	97.3%	98.9%	96.9%	95.4%	96.7%	97.6%
Архуст	99.6%	100.0%	94.6%	95.4%	98.4%	98.6%	98.5%	79.1%	89.2%	93.9%	83.1%
Батсүмбэр	94.5%	87.4%	97.5%	96.6%	97.8%	95.6%	96.7%	44.5%	94.9%	88.3%	92.2%
Баян	100.0%	100.0%	93.7%	100.0%	100.0%	100.0%	100.0%	96.8%	90.4%	97.7%	78.8%
Баяндэлгэр	82.1%	98.8%	95.8%	99.0%	98.8%	98.7%	98.4%	80.6%	95.3%	94.0%	89.0%
Баянжаргалан	100.0%	99.0%	96.1%	99.3%	100.0%	99.8%	100.0%	99.9%	71.1%	95.1%	95.5%
Баян-Өнжүүл	100.0%	92.4%	84.9%	98.8%	100.0%	99.2%	100.0%	99.7%	95.3%	96.8%	96.8%
Баянхангай	99.9%	94.7%	93.3%	92.2%	98.3%	95.7%	97.4%	97.7%	97.7%	96.7%	91.8%
Баянцагаан	99.6%	100.0%	100.0%	99.3%	100.0%	99.8%	100.0%	100.0%	64.8%	94.7%	95.9%
Баянцогт	98.9%	93.0%	97.3%	98.2%	99.5%	94.1%	96.1%	91.7%	92.9%	95.8%	69.6%
Баянчандмань	98.1%	87.8%	82.5%	94.8%	96.7%	92.2%	98.5%	81.8%	96.5%	93.4%	86.9%
Борнуур	98.1%	94.7%	98.6%	98.5%	99.8%	99.7%	99.6%	80.6%	97.8%	96.0%	63.9%
Бүрэн	96.4%	95.2%	90.0%	97.4%	95.9%	98.9%	98.3%	98.1%	53.0%	90.6%	99.3%
Дэлгэрхаан	97.4%	80.5%	99.3%	99.8%	99.9%	100.0%	99.8%	99.5%	98.6%	97.8%	99.7%
Жаргалант	96.5%	68.0%	95.5%	92.1%	95.2%	91.4%	98.3%	87.4%	90.7%	91.5%	57.6%
Заамар	92.3%	98.9%	99.4%	97.6%	99.3%	98.8%	99.3%	99.2%	98.0%	98.2%	96.4%
Лүн	99.6%	95.6%	87.9%	98.6%	98.9%	98.8%	98.7%	95.6%	90.6%	96.0%	93.4%
Мөнгөнморьт	99.6%	95.0%	97.1%	96.2%	96.7%	97.5%	96.6%	92.7%	95.5%	96.3%	97.4%
Өндөрширээт	99.4%	94.8%	94.3%	97.7%	99.4%	99.9%	99.6%	99.0%	89.8%	97.1%	97.5%
Сүмбэр	99.4%	74.3%	96.1%	94.0%	99.6%	97.2%	99.0%	95.4%	98.9%	94.9%	59.4%
Сэргэлэн	99.5%	95.3%	94.3%	90.7%	99.6%	99.1%	98.6%	86.2%	96.3%	96.4%	86.5%
Угтаал	82.2%	68.9%	90.9%	95.6%	95.0%	93.9%	95.9%	73.6%	99.3%	89.5%	62.1%
Цээл	80.9%	71.5%	96.3%	97.4%	97.6%	98.4%	98.8%	100.0%	97.7%	93.9%	90.6%
Эрдэнэ	98.9%	98.4%	99.9%	97.1%	99.4%	96.3%	97.9%	94.6%	97.3%	97.7%	94.0%
Эрдэнсант	99.2%	97.1%	98.2%	99.2%	96.4%	97.8%	98.1%	98.6%	71.0%	95.0%	99.6%
Зуунмод	99.1%	98.1%	99.0%	99.7%	98.6%	98.6%	98.5%	95.3%	92.5%	97.9%	81.7%
Бүгд	97.0%	93.7%	94.4%	97.7%	98.4%	98.1%	98.6%	93.9%	86.9%	95.2%	89.7%

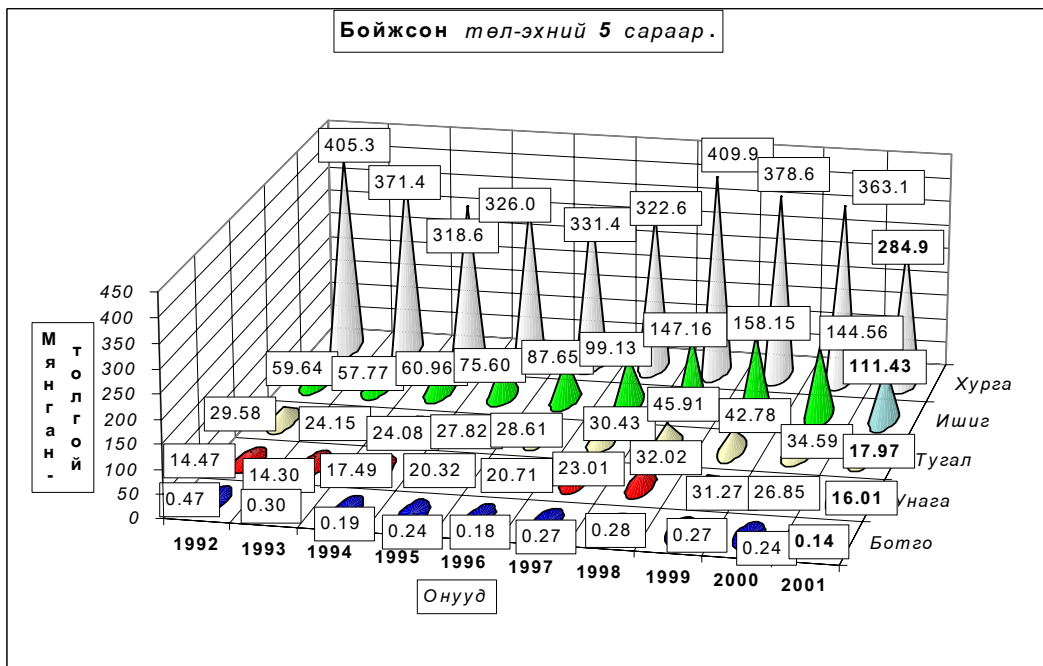
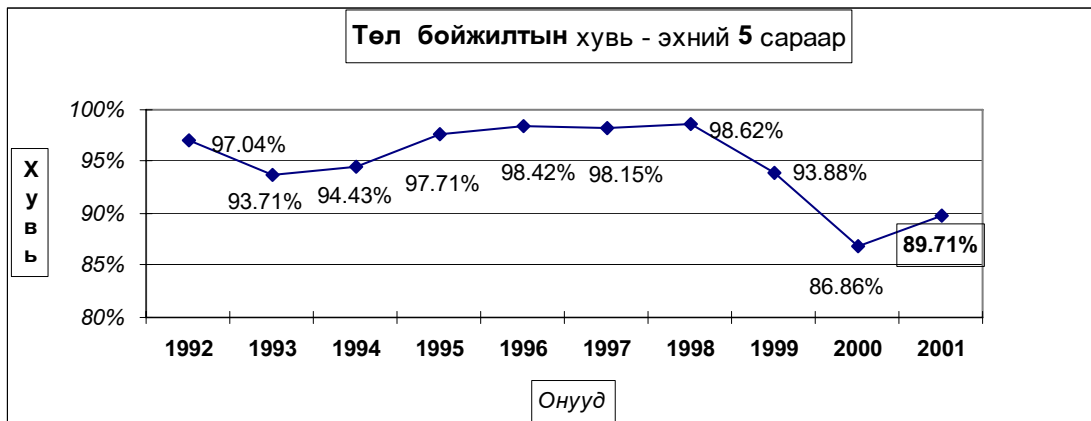

Гарсан төлийн 10.29 хувь болох 49355 төл хорогдсон нь урьд оны мөн үеэс 36741 төлөөр бага; 1992-2000 он мөн үеүдийн дунджаас 23397 төлөөр их байна. Гарсан ботгоны 6.04, унаганы 6.25, тугалын 8.78, хурганы 10.32, ишигний 10.99 хувь нь тус бүр хорогдов. Жаргалант, Сүмбэр, Угтаал, Борнуур, Баянцогт сумд гарсан төлийнхөө 42.41-30.42 хувь буюу 9602-5796 төл хорогдуулсан нь аймгийн бүх төлийн хорогдлын 56.13 хувийг (бүгд 27702 төл) эзлэв.

Төл малын хорогдол,толгой - Number of losses young animals,heads

	Эхний 5 сард - as of first.5 months										
	1992	1993	1994	1995	1996	1997	1998	1999	2000	дундаж 1992- 2000	2001
Болго		28	31	4	2	9	3	13	18	12	9
Унага	164	875	431	1135	294	367	662	698	4112	971	1068
Тугал	1351	1697	858	695	468	612	629	1699	3822	1315	1730
Хурга	12907	25223	18653	7011	5242	6174	5195	29458	54576	18271	32790
Ишиг	1144	3583	4872	1698	1524	1802	2379	7938	23568	5390	13758
Бүгд	15566	31406	24845	10543	7530	8964	8868	39806	86096	25958	49355
'(сумаар-by soums)											
Алтанбулаг		1090	1387	147	288	408	671	883	1932	851	2710
Аргалант	312	195	1532	67	171	190	194	503	691	428	422
Архуст	53		515	384	135	135	116	3269	1382	665	2406
Батсүмбэр	355	930	344	638	239	607	580	9931	887	1612	1259
Баян		6	438					673	2108	358	351
Баяндэлгэр	3672	256	553	91	212	192	233	2344	636	910	2404
Баянжаргалан		153	490	97		20		40	6877	853	601
Баян-Өвжүүл		3419	4791	267		249		174	1674	1175	1086
Баянхангай	17	457	782	513	183	233	283	297	262	336	857
Баянцагаан	128			167		61			17815	2019	587
Баянцогт	181	1078	537	374	127	1147	1024	1600	1686	862	5796
Баянчандмань	185	1102	1476	531	292	377	207	705	311	576	790
Борнуур	328	1088	177	229	30	45	102	4198	473	741	4525
Бүрэн	1311	1076	3288	949	1484	423	770	885	21467	3517	263
Дэлгэрхаан	362	2633	91	34	23		52	149	302	405	34
Жаргалант	606	3681	419	731	1045	1002	370	2348	2105	1367	9602
Заамар	1073	90	58	143	60	232	180	204	484	280	1278
Лүн	108	1221	2538	445	273	342	395	1513	4152	1221	2600
Мөнгөнморьт	32	308	130	247	222	178	237	575	380	257	173
Өндөрширээт	224	1498	1086	541	136	13	113	293	2953	762	601
Сүмбэр	37	1864	256	507	24	221	80	545	124	406	2666
Сэргэлэн	126	1205	1037	1443	117	188	443	1712	1250	836	1590
Угтаал	3291	4106	1718	891	704	903	1073	4237	135	1895	5113
Цээл	2488	2017	350	307	134	178	171		326	663	416
Эрдэнэ	191	228	7	367	101	402	301	924	460	331	781
Эрдэнсант	359	1430	734	405	1362	1003	1059	984	14718	2450	173
Зуунмод	127	275	111	28	168	215	214	820	506	274	271
Бүгд	15566	31406	24845	10543	7530	8964	8868	39806	86096	25958	49355

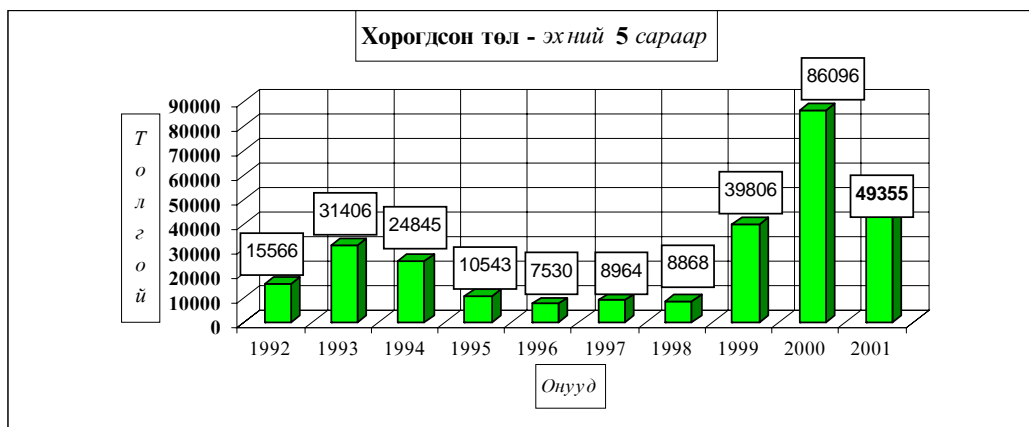

Төл малын хорогдол, толгой - Number of losses young animals, heads

	Гарсан төлд эзлэх хувь-Percentage to total number of offsprings											
	Эхний 5 сард - as of first 5 months										дундаж 1992- 2000	2001
	1992	1993	1994	1995	1996	1997	1998	1999	2000			
Бөтгө		8.67%	14.09%	1.62%	1.08%	3.24%	1.07%	4.61%	7.09%	4.26%	6.04%	
Унага	1.12%	5.76%	2.40%	5.29%	1.40%	1.57%	2.03%	2.18%	13.28%	4.18%	6.25%	
Тугал	4.37%	6.56%	3.44%	2.44%	1.61%	1.97%	1.35%	3.82%	9.95%	3.95%	8.78%	
Хурга	3.09%	6.36%	5.53%	2.11%	1.56%	1.88%	1.25%	7.22%	13.07%	4.85%	10.32%	
Ишиг	1.88%	5.84%	7.40%	2.20%	1.71%	1.79%	1.59%	4.78%	14.02%	5.17%	10.99%	
Бүгд	2.96%	6.29%	5.57%	2.29%	1.58%	1.85%	1.38%	6.12%	13.14%	4.83%	10.29%	
	(сумаар-by soums)											
Алтанбулаг		4.32%	5.70%	0.64%	1.00%	1.20%	1.59%	2.40%	3.91%	2.66%	10.21%	
Аргалант	3.18%	1.27%	8.07%	0.55%	2.78%	2.65%	1.13%	3.10%	4.62%	3.27%	2.44%	
Архуст	0.40%		5.43%	4.64%	1.62%	1.35%	1.49%	20.89%	10.80%	6.11%	16.86%	
Батсүмбэр	5.50%	12.57%	2.52%	3.36%	2.25%	4.38%	3.26%	55.52%	5.10%	11.69%	7.75%	
Баян		0.04%	6.28%					3.24%	9.62%	2.33%	21.25%	
Баяндэлгэр	17.87%	1.25%	4.15%	1.01%	1.17%	1.29%	1.62%	19.36%	4.68%	6.00%	11.00%	
Баянжаргалан		1.03%	3.88%	0.65%		0.18%		0.15%	28.91%	4.92%	4.52%	
Баян-Өнжүүд		7.58%	15.08%	1.24%		0.78%		0.32%	4.73%	3.25%	3.23%	
Баянхангай	0.13%	5.32%	6.71%	7.80%	1.66%	4.33%	2.56%	2.28%	2.31%	3.31%	8.22%	
Баянцагаан	0.39%			0.67%		0.18%			35.20%	5.33%	4.13%	
Баянцогт	1.12%	6.99%	2.66%	1.84%	0.51%	5.91%	3.89%	8.34%	7.08%	4.18%	30.42%	
Баянчандмань	1.89%	12.16%	17.45%	5.21%	3.27%	7.80%	1.46%	18.17%	3.49%	6.63%	13.08%	
Борнуур	1.86%	5.27%	1.38%	1.49%	0.21%	0.27%	0.38%	19.40%	2.17%	3.97%	36.09%	
Бүрэн	3.59%	4.78%	9.96%	2.58%	4.14%	1.14%	1.73%	1.95%	47.00%	9.38%	0.66%	
Дэлгэрхаан	2.61%	19.54%	0.66%	0.18%	0.13%		0.23%	0.52%	1.38%	2.17%	0.28%	
Жаргалант	3.53%	31.97%	4.50%	7.92%	4.80%	8.60%	1.66%	12.56%	9.29%	8.52%	42.41%	
Заамар	7.71%	1.11%	0.62%	2.40%	0.73%	1.18%	0.73%	0.78%	1.99%	1.79%	3.59%	
Лүн	0.40%	4.35%	12.09%	1.37%	1.06%	1.17%	1.28%	4.36%	9.39%	4.02%	6.58%	
Мөнгөнморьт	0.40%	4.98%	2.91%	3.84%	3.32%	2.55%	3.40%	7.32%	4.53%	3.72%	2.61%	
Өндөрширээт	0.58%	5.20%	5.69%	2.28%	0.65%	0.07%	0.39%	1.01%	10.19%	2.91%	2.53%	
Сүмбэр	0.64%	25.74%	3.91%	5.97%	0.45%	2.83%	0.96%	4.60%	1.13%	5.06%	40.57%	
Сэргэлэн	0.52%	4.68%	5.68%	9.26%	0.43%	0.95%	1.42%	13.75%	3.73%	3.62%	13.54%	
Угтаал	17.80%	31.11%	9.06%	4.36%	5.03%	6.05%	4.14%	26.45%	0.65%	10.48%	37.91%	
Цээл	19.14%	28.51%	3.75%	2.56%	2.40%	1.60%	1.24%		2.28%	6.07%	9.38%	
Эрдэнэ	1.13%	1.61%	0.06%	2.88%	0.61%	3.72%	2.09%	5.37%	2.75%	2.28%	5.96%	
Эрдэнэсант	0.80%	2.92%	1.76%	0.80%	3.58%	2.22%	1.87%	1.45%	29.02%	4.96%	0.42%	
Зуунмод	0.92%	1.91%	0.97%	0.30%	1.41%	1.40%	1.47%	4.69%	7.52%	2.14%	18.29%	
Бүгд	2.96%	6.29%	5.57%	2.29%	1.58%	1.85%	1.38%	6.12%	13.14%	4.83%	10.29%	

Том малын зүй бус хорогдол

6-р сарын 1-ний байдлаар **оны эхний малын 16.93 хувь** буюу **342241** том мал зүй бусаар хорогдсон нь **2000 оны мөн үеэс 1.47 дахин 204175** толгойгоор; **1992-2000 оны мөн үеүдийн дунджаас 7.47 дахин 301840** толгойгоор *тус бүр* нэмэгдлээ.

Оны эхний тэмээний 7.06, адууны 18.54, үхрийн 32.3, хонины 15.49, ямааны 13.57 хувь нь тус бүр хорогдов. Үхрийн хорогдол харьцангуй их оны эхний малд эзлэх хувь нь бусад малаас 25.24-13.76 нэгжээр илүү байна.

Хамгийн их хорогдолтой **Баянцагаан, Баян, Баянжаргалан, Сэргэлэн, Угтаал, Архуст, Сүмбэр, Өндөрширээт, Баянцогт** сумд *оны эхний малынхаа 48.16-19.991* хувь **57968-13689** том мал зүй бусаар хорогдуулсан нь аймгийн бүх хорогдлын **56.25** хувийг (бүгд **192494** толгой) эзлэв.

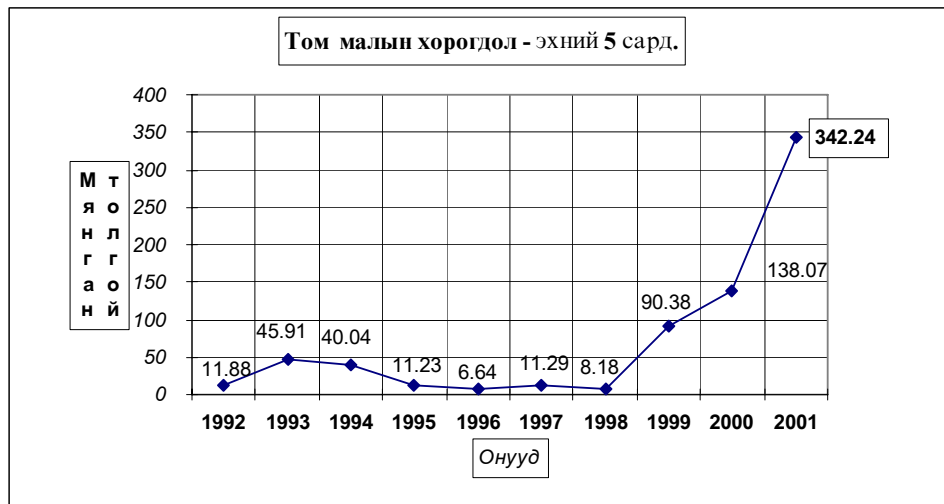
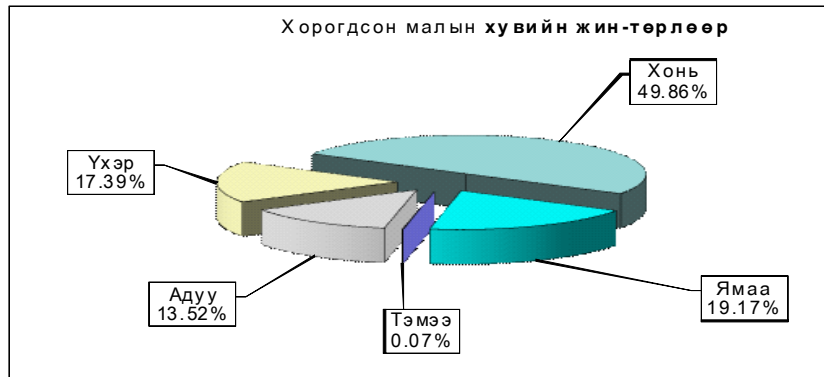

Том малын зүй бус хорогдол - Natural losses of adult animals

	Хорогдсон том мал - толгой Number of losses adult animals, heads <i>Малын төрлөөр - by types of animals</i>						үүнээс - өвчнөөр үхсэн мал of which-losses animals due to the diseases						Эзлэх хувь share of		Зөрүү Change (+,-) 2001-05 2000-05
	Бүгд Total	Тэмээ camel	Адуу horse	Үхэр cattle	Хонь sheep	Ямаа goat	Бүгд Total	Тэмээ camel	Адуу horse	Үхэр cattle	Хонь sheep	Ямаа goat	хорог- долд total losses	өвчнөөр үхсэн малд losses an- imals due to the diseases	
Алтанбулаг	27200	10	4430	5710	10640	6410	1426		220	370	575	261	7.95%	5.24%	20740
Аргалант	5666		402	713	3210	1341	756		71	56	491	138	1.66%	13.34%	3014
Архуст	10006	6	1890	2245	4620	1245	301		72	61	145	23	2.92%	3.01%	8689
Батсүмбэр	8271	1	284	1565	4320	2101	1055	1	58	209	480	307	2.42%	12.76%	7826
Баян	31117	22	5138	4774	16100	5083	513		513				9.09%	1.6%	28789
Баяндэлгэр	2709	2	324	440	1541	402	419		32	79	201	107	0.79%	15.47%	2205
Баянжаргалан	31056	40	4540	5920	14930	5626							9.07%		18658
Баян-Өнжүүд	17810	8	3966	4461	6719	2656	289	2	49	83	124	31	5.20%	1.62%	7356
Баянхангай	6776		885	1967	2413	1511	347		43	57	218	29	1.98%	5.12%	6103
Баянхагаан	57968	136	10170	6512	29783	11367							16.94%		42443
Баянцогт	13689		529	1344	9212	2604	541		22	56	323	140	4.00%	3.95%	12435
Баянчандмань	5248		330	781	3173	964	380		26	58	215	81	1.53%	7.24%	5104
Борнуур	6306		218	338	2900	2850	242		25	33	101	83	1.84%	3.8%	6057
Бүрэн	4629		804	993	2001	831							1.35%		-22902
Дэлгэрхаан	1573		70	165	1093	245							0.46%		-6226
Жаргалант	10410	6	485	2134	6093	1692	826		30	131	490	175	3.04%	7.93%	8846
Заамар	3111		161	1289	944	717	91		11	24	26	30	0.91%	2.93%	2396
Лүн	16392	13	1374	4502	7346	3157	980		73	258	481	168	4.79%	6.0%	3632
Мөнхөнморг	356		83	83	158	32	84		13	40	23	8	0.10%	23.60%	-131
Өндөрширээт	17247	3	2983	3955	5904	4402	51		1	2	25	23	5.04%	0.30%	10310
Сүмбэр	5310		121	822	3562	805	570		23	101	324	122	1.55%	10.73%	5169
Сэргэлэн	21875	5	3770	2169	12296	3635							6.39%		20100
Угтаал	17915		840	3097	11400	2578	830		123	119	327	261	5.23%	4.63%	17638
Цэл	2431	3	59	557	1299	513	590		12	11	451	116	0.71%	24.27%	1828
Эрдэнэ	3740		604	1264	1105	767	52		6	46			1.09%	1.39%	3168
Эрдэнсант	9399		1267	1108	5583	1441	244		42	33	98	71	2.75%	2.60%	-12816
Зуунмод	4031		532	595	2280	624							1.18%		3744
Бүгд дүн	342241	255	46259	59503	170625	65599	10587	3	952	2340	5118	2174	100%	3.09%	204175
2000-05	138066	86	19888	33872	51124	33096	9768	15	1172	1672	5262	1647		7.07%	
<i>Зөр - (тоогоор)</i>	204175	169	26371	25631	119501	32503	819	-12	-220	668	-144	527			
<i>үү (хувиар)</i>	147.9%	196.5%	132.6%	75.7%	233.7%	98.2%	8.4%	-80%	-18.8%	40.0%	-2.7%	32.0%			

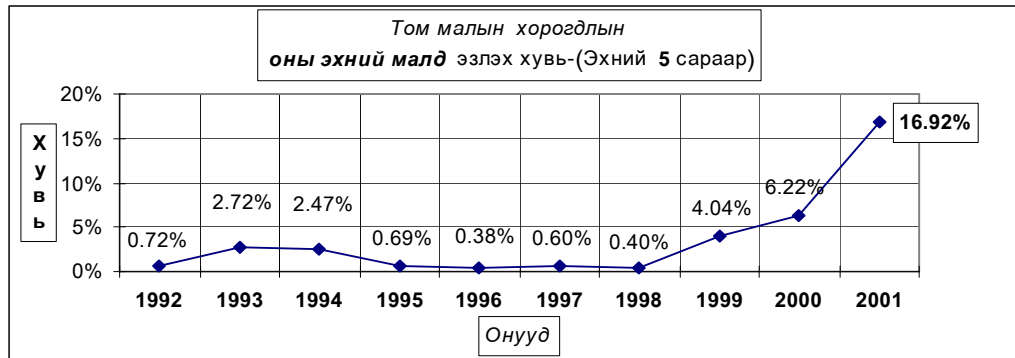

Хорогдсон мал - эхний 5 сард .

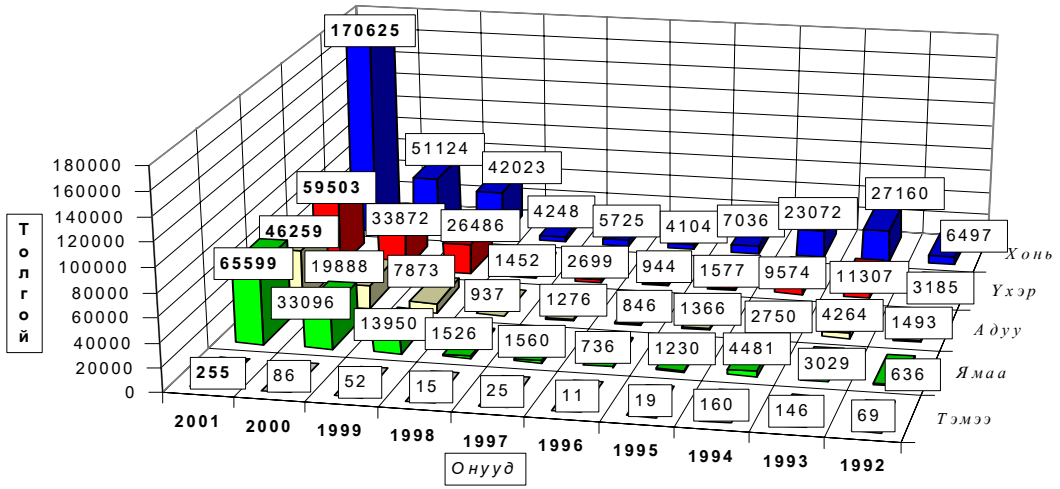

Том малын зүй бус хорогдол - Natural losses of adult animals

	Эхний 5 сард - as of first.5 months										
	1992	1993	1994	1995	1996	1997	1998	1999	2000	дундаж 1992- 2000	2001
Тэмээ	69	146	160	19	11	25	15	52	86	65	255
Адуу	1493	4264	2750	1366	846	1276	937	7873	19888	4521	46259
Үхэр	3185	11307	9574	1577	944	2699	1452	26486	33872	10122	59503
Хонь	6497	27160	23072	7036	4104	5725	4248	42023	51124	18999	170625
Ямаа	636	3029	4481	1230	736	1560	1526	13950	33096	6694	65599
Бүгд	11880	45906	40037	11228	6641	11285	8178	90384	138066	40401	342241
	(сумаар-by soms)										
Алтанбулаг	544	1446	2300	189	178	939	504	4007	6460	1841	27200
Аргалант	268	545	300	102	169	583	211	593	2652	603	5666
Архуст	245	306	989	858	145	188	297	3552	1317	877	10006
Батсүмбэр	332	1818	503	774	165	488	441	25073	445	3338	8271
Баян	296	198	2489			31		837	2328	687	31117
Баяндэлгэр	895	444	447	215	97	217	493	4646	504	884	2709
Баянжаргалан	78	101	632	154	36	98	75	189	12398	1529	31056
Баян-Өнжүүл	79	2538	4604	601	631	406	163	3005	10454	2498	17810
Баянхангай	144	1162	1050	742	161	240	129	1106	673	601	6776
Баянцагаан	227	124	1056	400		321	419	1740	15525	2201	57968
Баянцогт	363	1501	489	257	256	989	743	2477	1254	925	13689
Баянчандмань	232	1103	1438	665	233	932	142	1768	144	740	5248
Борнуур	489	2971	618	537	238	121	103	6125	249	1272	6306
Бүрэн	856	1553	7339	696	516	354	718	1095	27531	4518	4629
Дэлгэрхаан	492	5353	112	38	24	104	98	363	7799	1598	1573
Жаргалант	765	4030	665	432	1102	1086	261	3958	1564	1540	10410
Заамар	395	5019	178	156	24	142	66	136	715	759	3111
Лүн	569	990	2958	314	104	182	182	2058	12760	2235	16392
Мөнгөнморьт	213	511	182	297	212	321	202	1489	487	435	356
Өндөрширээт	252	330	1576	316	378	72	62	375	6937	1144	17247
Сүмбэр	165	2397	334	279	200	142	202	1479	141	593	5310
Сэргэлэн	435	2173	7469	796	140	379	296	5143	1775	2067	21875
Угтаал	1813	3882	497	1043	196	707	335	11259	277	2223	17915
Цээл	688	2580	212	274	256	258	268	1957	603	788	2431
Эрдэнэ	407	275	268	355	242	308	558	3024	572	668	3740
Эрдэнэсант	428	2092	969	684	674	1491	1090	2192	22215	3537	9399
Зуунмод	210	464	363	54	264	186	120	738	287	298	4031
Бүгд	11880	45906	40037	11228	6641	11285	8178	90384	138066	40401	342241

Том малын зүй бус хорогдол - Natural losses of adult animals

	Оны эхний малд эзлэх хувь-Percentage of losses to total livestock at beginning of year										
	Эхний 5 сард - as of first.5 months										
	1992	1993	1994	1995	1996	1997	1998	1999	2000	дундаж 1992- 2000	2001
Тэмээ	1.006%	2.608%	3.367%	0.449%	0.254%	0.597%	0.369%	1.273%	2.066%	1.379%	7.060%
Адуу	0.710%	2.076%	1.327%	0.621%	0.342%	0.488%	0.334%	2.601%	6.550%	1.818%	18.539%
Үхэр	1.594%	5.715%	5.150%	0.827%	0.440%	1.146%	0.583%	10.051%	14.042%	4.606%	32.301%
Хонь	0.612%	2.499%	2.280%	0.716%	0.409%	0.561%	0.388%	3.584%	4.351%	1.779%	15.494%
Ямаа	0.364%	1.574%	2.129%	0.530%	0.249%	0.450%	0.363%	2.815%	6.700%	2.105%	13.566%
Бүгд	0.718%	2.720%	2.471%	0.689%	0.376%	0.604%	0.399%	4.038%	6.224%	2.173%	16.925%
	(сумаар-by soms)										
Аб	0.597%	1.438%	2.494%	0.237%	0.175%	0.801%	0.377%	2.963%	4.197%	1.648%	19.893%
Ар	0.633%	1.121%	0.573%	0.170%	0.232%	0.980%	0.349%	0.949%	4.310%	1.042%	11.813%
Аг	0.839%	1.000%	2.868%	2.472%	0.404%	0.488%	0.605%	7.116%	2.702%	2.249%	20.620%
Бс	0.807%	4.117%	1.171%	1.529%	0.344%	0.896%	0.703%	37.07%	0.964%	6.561%	15.981%
Ба	0.531%	0.318%	3.678%	0.000%	0.000%	0.052%	0.000%	1.071%	2.910%	1.065%	46.367%
Бд	1.642%	0.805%	0.805%	0.392%	0.147%	0.334%	0.701%	6.115%	0.823%	1.425%	4.696%
Бж	0.139%	0.174%	1.069%	0.264%	0.058%	0.145%	0.100%	0.215%	12.097%	2.193%	33.242%
Бө	0.082%	2.447%	4.527%	0.649%	0.638%	0.366%	0.133%	2.159%	7.407%	2.231%	15.135%
Бх	0.420%	3.371%	3.631%	2.141%	0.449%	0.766%	0.425%	2.916%	1.578%	1.742%	14.130%
Бц	0.213%	0.112%	1.004%	0.387%	0.000%	0.262%	0.300%	1.119%	9.480%	0.000%	48.162%
Бт	0.655%	2.577%	0.783%	0.379%	0.345%	1.379%	1.107%	3.640%	1.879%	1.407%	19.997%
Бч	0.741%	3.405%	4.414%	2.049%	0.694%	2.579%	0.421%	5.146%	0.502%	2.255%	16.807%
Бн	1.081%	6.083%	1.437%	1.145%	0.518%	0.235%	0.168%	9.412%	0.467%	2.483%	10.359%
Бү	0.809%	1.481%	7.385%	0.695%	0.453%	0.275%	0.505%	0.680%	16.982%	3.635%	3.846%
Дх	0.831%	11.508%	0.250%	0.074%	0.040%	0.157%	0.137%	0.479%	10.732%	2.625%	3.554%
Жа	1.362%	7.053%	1.327%	0.842%	2.148%	2.009%	0.471%	6.356%	2.372%	2.753%	14.015%
За	0.641%	8.341%	0.358%	0.294%	0.040%	0.218%	0.091%	0.164%	0.774%	1.142%	3.165%
Лү	0.660%	1.184%	3.597%	0.411%	0.128%	0.198%	0.172%	1.630%	9.741%	2.327%	12.240%
Мм	0.715%	1.847%	0.779%	1.206%	0.822%	1.243%	0.673%	4.583%	1.680%	1.575%	1.246%
Өш	0.272%	0.365%	2.038%	0.458%	0.531%	0.097%	0.078%	0.435%	7.458%	1.404%	19.991%
Сү	0.813%	11.541%	1.918%	1.363%	1.008%	0.608%	0.789%	5.252%	0.561%	2.655%	19.918%
Сэ	0.673%	2.945%	10.355%	1.107%	0.180%	0.447%	0.327%	5.140%	2.063%	2.578%	27.232%
Уг	2.853%	6.322%	0.839%	1.637%	0.310%	1.099%	0.485%	15.862%	0.418%	3.439%	24.778%
Цэ	1.525%	6.383%	0.638%	0.715%	0.616%	0.566%	0.523%	3.586%	1.060%	1.744%	3.936%
Эр	0.707%	0.486%	0.469%	0.565%	0.364%	0.483%	0.789%	3.959%	0.833%	1.036%	4.852%
Эс	0.311%	1.516%	0.680%	0.467%	0.453%	1.014%	0.668%	1.257%	12.206%	2.307%	6.638%
Зм	0.634%	1.209%	1.080%	0.170%	0.658%	0.405%	0.253%	1.498%	0.783%	0.754%	15.090%
Бүгд	0.718%	2.720%	2.471%	0.689%	0.376%	0.604%	0.399%	4.038%	6.224%	2.173%	16.925%



А Ж Ү Й Л Д В Э Р

Өмчийн бүх төрлийн аж үйлдвэрийн газрууд оны эхний **5 сард** (1995 оны үнээр, зэрэгцүүлсэн үнэнд шилжүүлснээр) **4049.7** сая ₮-ийн бүтээгдэхүүн үйлдвэрлэсэн нь өмнөх оноос **21.6 хувь** буюу **718.3** сая ₮-өөр **ослоо**. Аймгийн нийт бүтээгдэхүүний үйлдвэрлэл өссөн нь ХАА-н болон Хэвлэлийн бүтээгдэхүүнээс бусад бүх салбарын үйлдвэрлэл өмнөх оны мөн үеэс **8.8 хувиас 1.1 дахин** буюу **36.9-267.2** сая ₮-өөр өссөнтэй холбоотой байна.

АЖ ҮЙЛДВЭРИЙН НИЙТ БҮТЭЭГДЭХҮҮН, 1995 оны зэрэгцүүлэх үнээр, гол нэрийн бүтээгдэхүүнээр, сая.төг
GROSS INDUSTRIAL OUTPUT, at constant prices of 1995, estimation by major commodities, mln tog

АЖ ҮЙЛДВЭРИЙН САЛБАР INDUSTRIAL SECTOR	1999 I-V	2000 I-V	2001 I-V	Дүнд эзлэх хувь Percentage share to total			2001% 2000%
				1999	2000	2001	
Нийт дүн Total	5272.30	3331.47	4049.71	100.0%	100.0%	100.0%	121.6%
Ашигт малтмал олборлолт mining and quarrying	5027.60	3052.34	3319.55	95.36%	91.62%	81.97%	0.0%
Хүнсний бүтээгдэхүүн, ундаа үйлдвэрлэл Manufacture of food products and beverages	61.60	71.35	232.59	1.17%	2.14%	5.74%	326.0%
Сүү, сүүн бүтээгдэхүүн үйлдвэрлэл Manufacture of dairy products	0.0	0.0	0.56	0.000%	0.000%	0.0138%	0.0%
Үр тарианы гурил, шардуул, малын тэжээл Manufacture of grain mill products, starches, starch products, and prepared animal feeds	13.40	10.75	10.52	0.254%	0.323%	0.260%	97.9%
Хүнсний бусад бүтээгдэхүүний, үйлдвэрлэл Manufacture of other food products	17.08	9.63	17.13	0.324%	0.289%	0.423%	177.9%
Ундаа үйлдвэрлэл/согтууруулах ундаа ороол/ Manufacture of beverages	31.12	50.97	204.38	0.590%	1.530%	5.047%	401.0%
Нэхэмийн үйлвэрлэл Manufacture of textiles	2.42	2.94	3.94	0.05%	0.09%	0.10%	134.0%
Хувцас үйлдвэрлэл, үзлэг арьс боловруулалт Manufacture of wearing apparel dressing and dyeing of fur	108.47	58.89	289.11	2.06%	1.77%	7.14%	490.9%
Арьс шир боловруулах, ширэн эдлэл, гутал үйлвэрлэл Tanning, dressing of leather, manufacture of luggage, handbagz saddlery harness, footwear	6.39	7.27	2.85	0.12%	0.22%	0.07%	39.2%
Мод, модон эдлэл Manufacture of wood and wooden products	9.57	46.63	10.24	0.18%	1.40%	0.25%	22.0%
Нийтлэх, хэвлэх, дуу бичлэг хийх ажиллагаа Publishing, printing and reproduction of recorded media	0.39	0.61	0.01	0.007%	0.018%	0.000%	1.6%
Төмрийн үйлдвэрлэл Manufacture of basic metals	0.10	0.00	0.10	0.002%	0.000%	0.002%	0.0%
Цахилгаан, дулаан, уур үйлвэрлэл Electricity, thermal energy, steam	55.76	91.44	191.32	1.06%	2.74%	4.72%	209.2%

Аж үйлдвэрийн гол нэр төрлийн **31** бүтээгдэхүүнээс **15** нэрийн бүтээгдэхүүний үйлдвэрлэл өнгөрсөн оны мөн үеэс нэмэгдлээ. Нэр төрлөөр нь үзвэл **талх, нарийн боов, архи дарс, сүү сүүн бүтээгдэхүүн, монгол дээл, сүлжмэл эдлэл, эсгий гутал, эрэгтэй костюмны хослол, гэрийн хэрэглэл, хэрэглээний мод, төрөл бүрийн өмд, шорт, хүснэгт маягт, дулааны эрчим хүч, алт зэрэг бүтээгдэхүүний үйлдвэрлэл нэмэгдэж, гурил, ундаа, хивэг, спорт хослол, хөвөнтэй бээлий, савхин гутал, хивс, куртка, төрөл бүрийн цамц, сонин, ном товхимол, зүсмэл материал, зуух яндан, цэвэр ус борлуулалт, сувагжуулалт, цахилгаан үйлдвэрлэлт зэрэг **16** нэрийн бүтээгдэхүүний үйлдвэрлэл буурчээ.**

Аж үйлдвэрийн бүтээгдэхүүний гаргалт /хувиар/

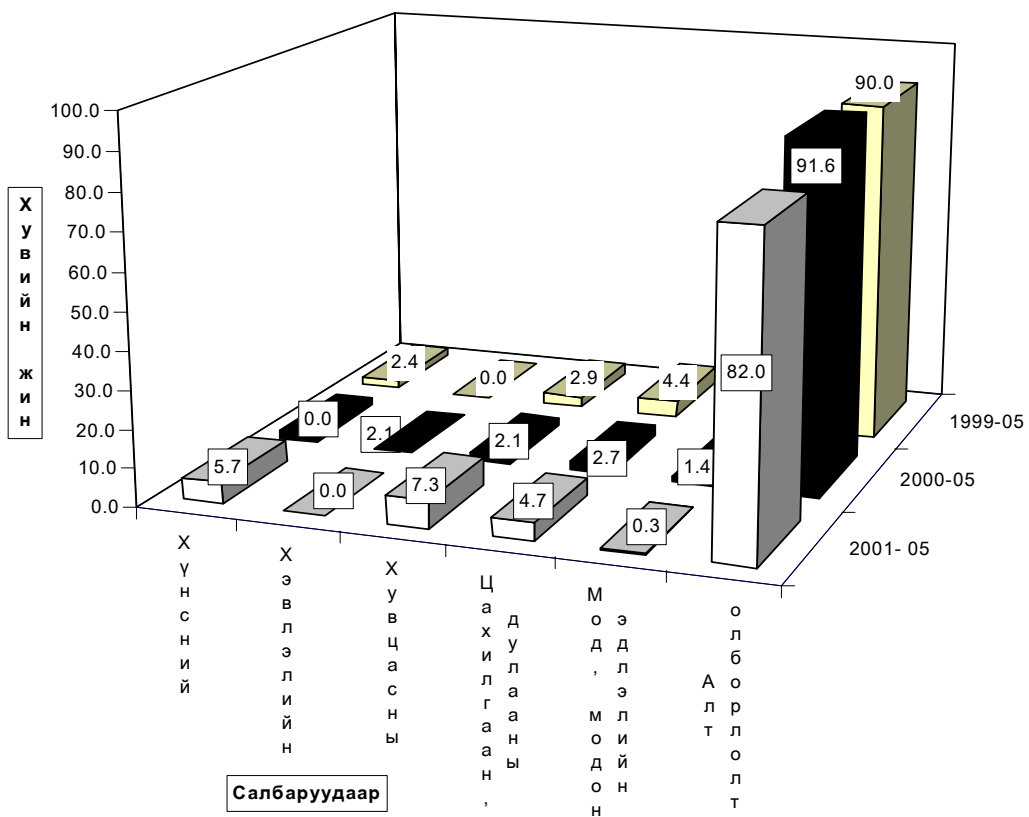

ГОЛ НЭР ТӨРЛИЙН БҮТЭЭГДЭХҮҮН ҮЙЛДВЭРЛЭЛТ
PRODUCTION OF MAJOR COMMODITIES

Гол нэр төрлийн бүтээгдэхүүн	MAJOR COMMODITIES	Хэмжих нэгж	units	Бүтэн 5 сарын гүйцэтгэл			2000 оноос зөрүү (+,-)
				(биет хэмжээгээр)			
				1999 он	2000 он	2001 он	биет хэмжэ
Монгол дээл, тэрлэг бүгд	Mongolian traditional costume "DEEL"	ширхэг	pieces	711	313	1484	1171
Сүлжмэл эдлэл	Knitted goods	мян,төг	thous.teg	2335.5	2852.5	3940.0	1087.5
Савхин гутал бүгд	Leather footwear	хос	paire	799	1212	384	-828
Эмэгтэй хослол	Female suits	хос	paire	421	0	0	0
Эсгий гутал бүгд	felt boots	хос	paire	530	127	200	73
Хивс	Carpet	мян,кв,м	thous.m2	0.03	0.03	0.00	-0.03
Хэрэглээний мод	Wood as a fuel	мян,м3	thous.m3	0.5	0.0	1.5	1.5
Гурил	Wheat flour	тонн	tons	106.7	83.3	63.0	-20.3
Талх	Bread	тонн	tons	96.6	52.2	80.7	28.5
Нарийн боов	bakery products	тонн	tons	16.7	10.4	11.3	0.9
Арвайн гурил	bakery flour	тонн	tons	0.0	0.0	0.0	0.0
Савхин дээл, куртка	Leather jacket	ширхэг	pieces	23	0	0	0
Костюм	Suits	хос	paire	6	0	22458	22458
Гэрийн мод, модон эдлэл	Wood and wooden articles	мян,төг	thous.teg	1472.0	776.0	1767.0	991.0
Ундаа	Soft drinks	мян,литр	thous.l	35.8	44.6	37.3	-7.3
Зүсмэл материал	Sawn wood	мян,м3	thous.m3	0.5	2.8	0.6	-2.2
Тэжээл	Fodder	тонн	tons	25.6	45.9	17.5	-28.4
Куртка	Jacket	ширхэг	pieces	10687	1589	0	-1589
Цамц, Желет	Sweater	ширхэг	pieces	140922	28843	5720	-23123
Өмд	Troosers @ pants	ширхэг	pieces	99943	112661	114917	2256
Шорт	shorts	ширхэг	pieces	33682	25938	61222	35284
Пальто	Overcoat	ширхэг	pieces	22	0	0	0
Алт, мөнгөн эдлэл	Jewellery	ширхэг	pieces	2	0	0	0
Хөвөнтэй бээлий	Cotton mittens	хос	paire	0	150	0	-150
Цэвэр ус борлуулалт	Distribution water	мян/м3	thous.m3	131.0	74.2	69.9	-4.3
Сувагжуулалт	Collection, purification and distribution water	мян/м3	thous.m3	91.4	37.5	33.4	-4.1
Зуух, яндан, пийшин	oven, chimney	ширхэг	pieces	0	6	0	-6
Барилгын хаалга, понох	Building door and windows	мян,м,кв	thous.m2	0.1	0.00	0.01	0.0
Архи, дарс	Alcohol drinks	мян, литр	thous.l	15.96	27.0	124.0	97.0
Сонин	Newspaper	мх/х	min.pr.p	0.0	0.1	0.0	-0.1
Ном товхимол	Book	мх/х	min.pr.p	0.0	10.0	0.0	-10.0
Хүснэгт маягт	Charters	мх/х	min.pr.p	124.2	130.0	2.6	-127.4
Бланк / бусад	Blank /others/	мян,ш	min.pieces	8.0	0.0	0.0	0.0
Цах. Эрчим хүч	Electricity	мян,кв,ц	min.kw.h	0.7	1.9	0	-1.9
Дул. Эрчим хүч	Thermal energy	мян,г,кл	thous.Gcal	29.3	48.0	86.4	38.4
Спорт хослол	Sports clothes	хос	paire	0	15269	0	-15269
Эсгий	Felt	мян,м	thous.m	0	0	0	0.0
Тоосго /мян,шир/	Bricks	мян,шир	min.pieces	0	0	0.0	0.0
Сүү,сүүн бүтээгдэхүүн	Milk, milk products	мян,төг	thous.teg	0.0	0	560.0	560.0
Алт /кг /	Gold	кг	kg	1151.5	699.1	760.3	61.2

Аж үйлдвэрийн салбарын дүнгээр оны эхний **5 сард** оны үнээр **7335.3 сая ₮**-ийн бүтээгдэхүүн борлуулсан нь өнгөрсөн оны мөн үеийнхээс **6.6 хувь** буюу **454.3 сая ₮**-өөр **ослоо**. Энэ нь ЭХНҮ, ХАА-н болон Хэвлэлийн борлуулалтаас бусад салбарын борлуулалтын орлого өнгөрсөн оны мөн үеэс **31,2-249,2 сая ₮**-өөр өссөнтэй холбоотой байна.

Оны үнээр нийт борлуулалтанд сумдын борлуулсан бүтээгдэхүүний эзлэх хувийн жинг зэрэгцүүлэн харахад алт үйлдвэрлэдэг аж ахуйн нэгжүүдийг оруулан тооцсоноор **Заамар, Зуунмод, Сэргэлэн** зэрэг сумд **1,4-86,6 /эдгээр сумд нийт борлуулалтын 95,8/ хувийг** эзлэж байна.

Алтын борлуулалтыг оруулахгүй тооцоход **Зуунмод, Баянчандмань, Батсүмбэр, Жаргалант, Борнуур, Угтаал, Эрдэнэсант** сумд **2,4-64,4 /эдгээр сумдын борлуулалт 91,1/ хувийг** эзлэж байна. Энэ нь тус аймгийн нийт борлуулалтанд дулааны эрчим хүч болон архины үйлдвэрүүдийн борлуулалт илүү хувийн жинг эзлэж байгаатай холбоотой байна.

АЖ ҮЙЛДВЭРИЙН БОРЛУУЛСАН БҮТЭЭГДЭХҮҮН, оны үнээр, сая төг
SOLD PRODUCTION OF INDUSTRY, at current price, mln tog

АЖ ҮЙЛДВЭРИЙН САЛБАР INDUSTRIAL SECTOR	1999 I-V	2000 I-V	2001 I-V	Дүнд эзлэх хувь Percentage share to total			2001% 2000%
				1999	2000	2001	
Нийт дүн Total	9196.28	6881.01	7335.32	100.0	100.0	100.0	106.6%
Ашигт малтмал олборлолт mining and quarrying	8772.50	6213.80	6463.04	95.39%	90.30%	88.11%	0.0%
Хүнсний бүтээгдэхүүн, ундаа үйлдвэрлэлт Manufacture of food products and beverages	84.28	93.76	209.91	0.92%	1.36%	2.86%	223.9%
Сүү, сүүн бүтээгдэхүүн үйлдвэрлэлт Manufacture of dairy products	0.00	0.00	0.56	0.0%	0.0%	0.3%	0.0%
Үр тарианы гурил, цардуул, малын тэжээл Manufacture of grain mill products, Starches, starch products, and prepared animal feeds	27.68	24.73	21.53	32.8%	26.4%	10.3%	87.1%
Хүнсний бусад бүтээгдэхүүний, үйлдвэрлэл Manufacture of other food products	27.57	20.24	29.04	32.7%	21.6%	13.8%	143.5%
Ундаа үйлдвэрлэл/согтууруулах ундаа ороол/ Manufacture of beverages	29.03	48.79	159.34	34.4%	52.0%	75.9%	326.6%
Нэхмэлийн үйлвэрлэл Manufacture of textiles	2.36	2.37	3.94	0.026%	0.034%	0.054%	166.2%
Хувцас үйлдвэрлэл, үслэг арьс боловсруулалт Manufacture of wearing apparel dressing and dyeing of fur	124.19	106.91	210.98	1.35%	1.55%	2.88%	197.3%
Арьс шир боловсруулах, ширэн эдлэл, гутал үйлвэрлэл Tanning, dressing of leather, manufacture of luggage, handbagz, saddlery harnees, footwear	10.55	8.80	6.12	0.11%	0.13%	0.08%	69.5%
Мод, модон эдлэл Manufacture of wood and wooden products	13.81	21.19	8.92	0.15%	0.31%	0.12%	42.1%
Нийтлэх, хэвлэх, дуу бичлэг хийх ажиллагаа Publishing, printing and reproduction of recorded media	1.32	4.20	1.80	0.014%	0.061%	0.025%	42.9%
Төмрийн үйлдвэрлэл Manufacture of basic metals	0.32	0.14	0.90	0.003%	0.002%	0.012%	642.9%
Цахилгаан, дулаан, уур үйлвэрлэл Electricity, thermal energy, steam	186.95	429.84	429.71	2.03%	6.25%	5.86%	100.0%

АЖ ҮЙЛДВЭРИЙН БҮТЭЭГДЭХҮҮНИЙ БОРЛУУЛАЛТ, оны үнээр
SALES OF INDUSTRIAL PRODUCTION, at current price

/сумдаар/	мян -₮, mIn.tog			Дүнд эзлэх хувь Percentage share to total		
	Бүтэн 5 сарын гүйцэтгэл			1999	2000	2001
	1999 он	2000 он	2001 он			
Алтанбулаг	1530.0	2620.0	3000.0	0.02	0.04	0.04
Аргалант			150.0			0.00
Архуст						
Батсүмбэр	22485.0	31124.0	48017.9	0.24	0.45	0.65
Баян						
Баяндэлгэр	1432.0	492.0	8854.0	0.02	0.01	0.12
Баянжаргалан			820.0			0.01
Баян-өнжүүл	365.0	211.0	1051.3	0.00	0.00	0.01
Баянхангай	908.0	230.0	6886.0	0.01	0.00	0.09
Баянцагаан						
Баянцогт	1821.8	1604.5	3252.9	0.02	0.02	0.04
Баянчандмань	3897.0	31094.4	66156.8	0.04	0.45	0.90
Борнуур	7659.1	2141.8	31575.2	0.08	0.03	0.43
Бүрэн		834.0	5086.4		0.01	0.07
Дэлгэрхаан	691.9			0.01		
Жаргалант	29184.6	26303.1	43276.0	0.32	0.38	0.59
Заамар	8695674.5	5979830.0	6355992.2	94.56	86.90	86.65
Лүн	10555.4	11999.5	12028.5	0.11	0.17	0.16
Мөнгөнморьт	5876.0	5148.0	11495.3	0.06	0.07	0.16
Өндөрширээт		1052.8	753.1		0.02	0.01
Сүмбэр	6360.0	668.0	4800.0	0.07	0.01	0.07
Сэргэлэн	77000.0	234500.0	104614.4	0.84	3.41	1.43
Угтаал	2160.5	8775.0	23690.0	0.02	0.13	0.32
Цээл	3300.0	17100.9	16673.3	0.04	0.25	0.23
Эрдэнэ		1040.0	2670.5		0.02	0.04
Эрдэнэсант	30045.4	15475.2	20849.2	0.33	0.22	0.28
Зуунмод	295331.7	508772.1	563632.2	3.21	7.39	7.68
Аймгийн дүн	9196277.9	6881016.3	7335325.2	100.0	100.0	100.0

Аж үйлдвэрийн салбарт 5-р сард нийт **2022 хүн** ажиллаж хөдөлмөрийн бүтээмж **200,3** мянган ₮ байгаа нь өнгөрсөн оны мөн үеэс **21,6 хувь осч**, 1999 оноос **23,8** хувиар буурлаа.

АЖ ҮЙЛДВЭРИЙН АЖИЛЛАГСДЫН ТОО, сарын эцэст
EMPLOYMENT IN INDUSTRY, at the end of the month

АЖ ҮЙЛДВЭРИЙН САЛБАР INDUSTRIAL SECTOR	1999	2000	2001	Дүнд эзлэх хувь			2001%
	V	V	V	Percentage share to total			2000%
	1999	2000	2001	1999	2000	2001	2000%
Нийт дүн Total	2022	2021	2022	100.0	100.0	100.0	100.0%
Ашигт малтмал олборлолт mining and quarrying	990	799	799	48.96%	39.53%	39.52%	0.0%
Хүнсний бүтээгдэхүүн, ундаа үйлдвэрлэлт Manufacture of food products and beverages	151	159	142	7.47%	7.87%	7.02%	94.0%
ү Сүү, сүүн бүтээгдэхүүн үйлдвэрлэлт Manufacture of dairy products	0	0	2	0.0%	0.0%	0.0%	0.0%
ү Үр тарианы гурил, нардуул, малын тэжээл Manufacture of grain mill products, Starches, starch products, and prepared animal feeds	36	35	19	23.8%	22.0%	13.4%	52.8%
э Хүнсний бусад бүтээгдэхүүний, үйлдвэрлэл Manufacture of other food products	46	50	47	30.5%	31.4%	33.1%	102.2%
с Ундаа үйлдвэрлэл/согтууруулах ундаа ороол/ Manufacture of beverages	69	74	76	45.7%	46.5%	53.5%	110.1%
Нэхмэлийн үйлвэрлэл Manufacture of textiles	13	9	8	0.643%	0.445%	0.396%	61.5%
Хувцас үйлдвэрлэл, үслэг арьс боловсруулалт Manufacture of wearing apparel dressing and dyeing of fur	614	640	838	30.37%	31.67%	41.44%	136.5%
Арьс шир боловсруулах, ширэн эдлэл, гутал үйлвэрлэл Tanning, dressing of leather, manufacture of luggage, handbagz, saddlery harnees, footwear	43	32	27	2.13%	1.58%	1.34%	62.8%
Мод, модон эдлэл Manufacture of wood and wooden products	48	56	36	2.37%	2.77%	1.78%	75.0%
Нийтлэх, хэвлэх, дуу бичлэг хийх ажиллагаа Publishing, printing and reproduction of recorded media	5	11	4	0.247%	0.544%	0.198%	80.0%
Төмрийн үйлдвэрлэл Manufacture of basic metals	3	2	5	0.148%	0.099%	0.247%	0.0%
Цахилгаан, дулаан, уур үйлвэрлэл Electricity, thermal energy, steam	155	313	163	7.67%	15.49%	8.06%	105.2%

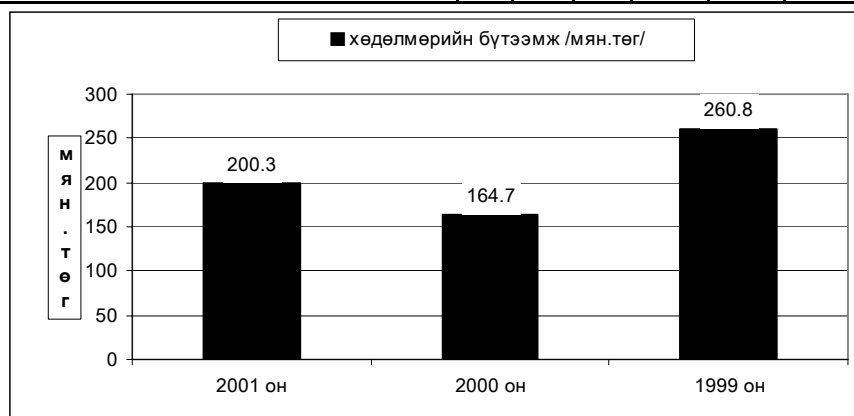

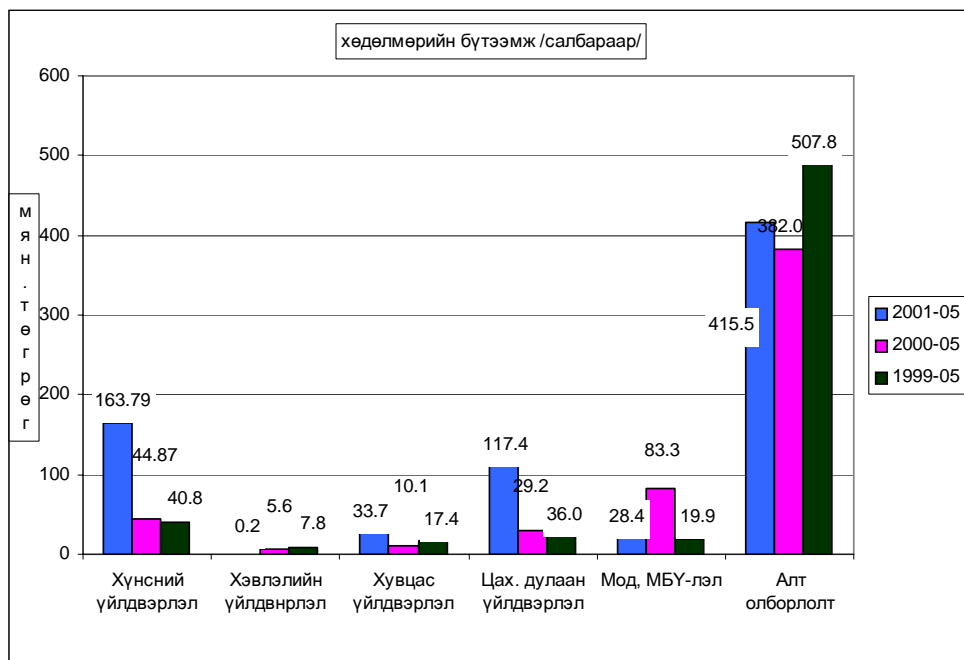

Ахуй үйлчилгээний байгууллагууд оны эхний 5 сард 10713,6 мянган ₮-ийн орлого үйлчилгээний ажил хийсний 15,4 хувь нь оёдол, 18,9 хувь нь гутал, 13,3 хувь нь тээврийн хэрэгслийн болон ахуйн техникийн засвар, 36,4 хувь нь үсчин, гоо сайхан, гэрэл зураг, 16,0 хувь нь бусад үйлчилгээний орлого байна.

Алт олборлолт

Тус аймгийн нутаг дэвсгэр дээр үйл ажиллагаа явуулж, алт олборлож байгаа 17 аж ахуйн нэгж оны эхний 5 сард **бохир жингээр 839,9, цэвэр жингээр 760,3 кг алт** тушааж оны үнээр **6463,0** сая ₮-ийн борлуулалт хийсэн нь өмнөх оны мөн үеэс олборлож тушаасан алт биет хэмжээгээр **61,2 кг** буюу үнийн дүнгээр **249,2** сая ₮-өөр өсчээ

5-р сарын байдлаар **1 грамм** алтны дундаж үнэ **8500,64 ₮** байгаа нь өмнөх сараас **272,74 ₮**-өөр өссөн байна.

Алт олборлолтыг аж ахуйн нэгжийн хариуцлагын хэлбэрээр үзүүлбэл:

	Улсад тунхаасан алт /кг/			2001-05 2000-05	Улсад тунхаасан алт /мян.төг/			1 грамм алтны үнэ			2000 оноос зөрүү +/-	
	1999-05	2000-05	2001-05		1999-05	2000-05	2001-05	1999-05	2000-05	2001-05	олборло- сон алт / кг /	1 грам- мын үнэ /төг.мөн/
ҮҮГ	42.0	2.8	13.5	482.1	323000.0	21900.0	113776.2	7690.48	7821.43	8427.87	10.7	606.4
Хувьдаат компани	138.8	45.9	57.5	125.3	1068300.0	355400.0	493509.7	7696.69	7742.92	8582.777	11.6	839.9
ХХК	970.7	650.4	689.3	106.0	7381200.0	5836500.0	5855753.1	7604.00	8973.71	8495.22	38.9	-478.5
ДҮН	1151.5	699.1	760.3	108.8	8772500.0	6213800.0	6463039.0	7618.32	8888.28	8500.64	61.2	-387.6

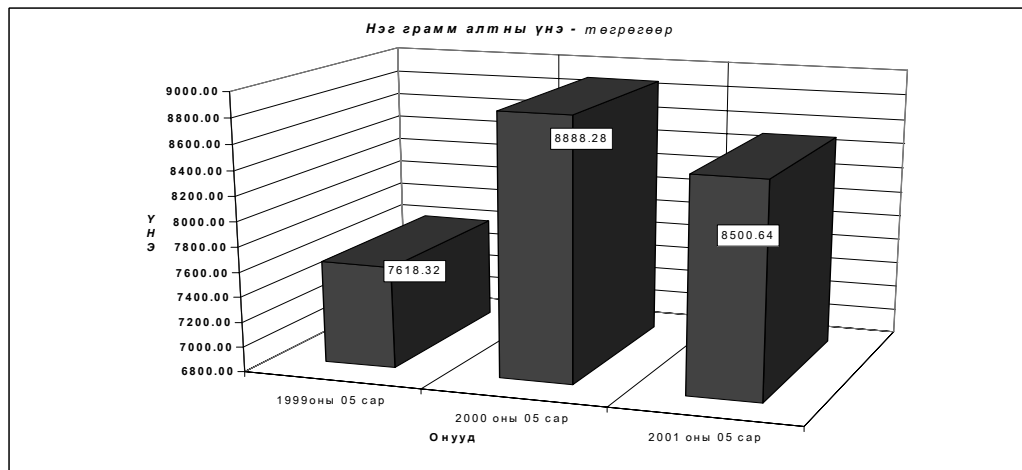
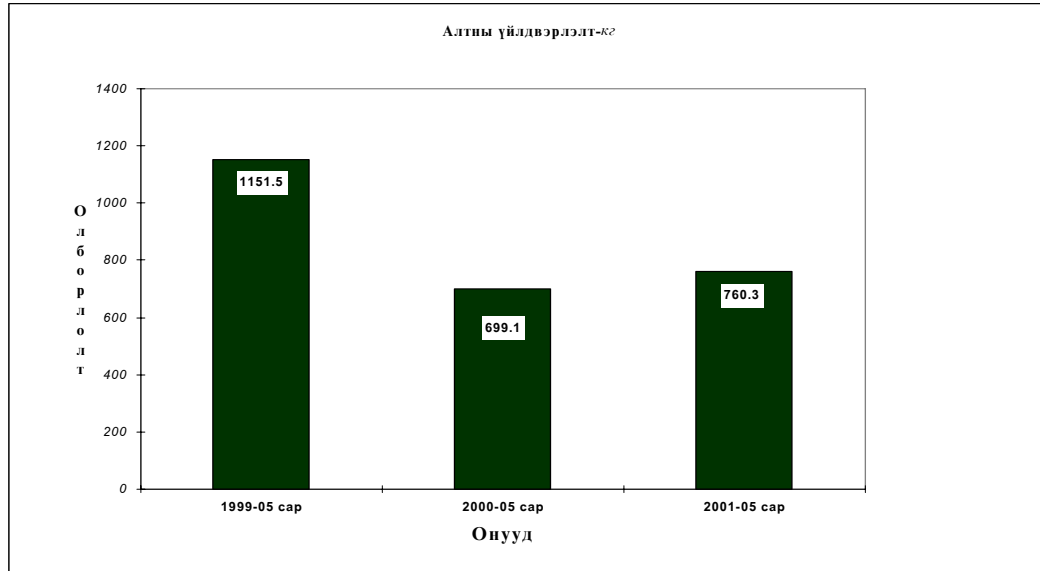

Барилгын гүйцэтгэгч байгууллагууд оны эхний 5 сард **148.2** сая төгрөгийн барилга угсралт, засварын ажил гүйцэтгэв.

(оны үнээр-мян.төг) (at current prices - thous,tog)	Эхний 5 сар -In first 5 months				
	1997	1998	1999	2000	2001
Барилга угсралт, засварын ажил-бүгд	71807.8	96817.9	109090.9	119699.4	148247.6
Construction and repair - total					
үүнээс-барилга угсралтын ажил	57004.5	72930.8	102992.6	66000.0	6874.8
of which - construction					

(мян.төг - thous,tog)	2001 онд		
	Гүйцэтгэсэн аж ахуйн нэгжүүд		
	Done by units		
	Бүгд	Төрийн	Хувийн ба хувьцаат
	govern-ment	private @ privatized	
Total			
Барилга угсралт, засварын ажил-бүгд	148247.6	148247.6	0.0
Construction and repair- total			
үүнээс-'барилга угсралтын ажил	6874.8	6874.8	0.0
of which - construction			

Объектын нэр-мян.төг	2001 оныг үүнцэтгэл-Done by of 2001 year		Ашиглалтад орсон	
	Жилийн эхнээс	5 сард	хуч	үндсэн фонд
	In first of beginning year	In may	чадал	Fixed asset
УБ-Зуунмодны хатуу хучилттай замын арчлалт	32001.1	0.0		
УБ-Маңдалговийн Ногоон довны замын арчлалт	56283.1	0.0		
Баянзүрх-Налайх-Баяндавааны замын арчлалт	12539.4	0.0		
Налайх-Гэрлэгийн замын арчлалт	5848.9	0.0		
Алтапоулаг сумын модон гүүр	2521.0	0.0		
Зуунмод сумын ХХ замын засвар	32179.3	32179.3		

**Барилга угсралт, засварын ажлын
гүйцэтгэл, барилга байгууламжийн төрлөөр**

			Бүгд дүн	
			2000-05	2001-05
<i>(мянган-төгрөг)</i>				
I. Шинэ барилга, өргөтгөл, шинэчлэл - бүгд			66000.0	6874.8
ү	Орон сууцны барилга	а.Бүгд үүнээс-угсармал		
		а.Үйлдвэрийн	9000.0	
н	Орон сууцны бус барилга	б.Худалдаа, үйлчилгээний		
		в.Эмнэлэг, сургууль, соёлын	3400.0	
э	Инженерийн барилга байгууламж	г.Бусад (контор, агуулах, гарааж, бусад)		
		а.Эрчим хүчний		
э	э	б.Холбооны		
		в.Авто зам		
с		г.Гүүр, гүүрэн гарц		
		д.Далан, суваг, шугам, сүлжээ	53600.0	6874.8
		е.Бусад (зам талбайн ажил, бусад)		
II. Засвар - бүгд			53699.4	141372.8
III. Барилга угсралт, засварын - бүгд			119699.4	148247.6
Ажиллагсад	бүгд	тоо	254	199
		цалингийн сан	23519.8	31615.9
	барилгын	тоо	218	157
		цалингийн сан	22218.5	24618.8
үүнээс		инженер техникийн ажилтан	22	7
		мэргэжлийн ажилчид	150	118

Барилгын ажлын динамик. (Эхний 5 сараар)

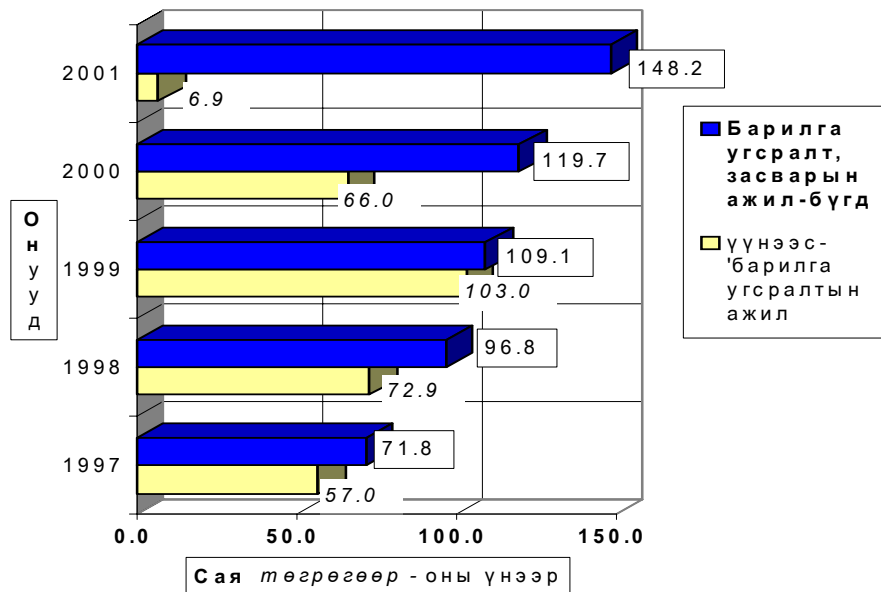



Х о л б о о

Холбоо ашиглалтын орлого оны эхний 5 сард **61997,8** мянган ₮ болж, үүнээс хүн амаас орсон орлого **21817,9** мянган ₮ байна. Өөрсдийн төлөвлөснөөр орлогын даалгавар **112,2** хувиар биелэгдлээ.

Шуудан холбооны албаны үйлчилгээний орлого **16137,3** мянган ₮ болж, нийт орлогын **90,1** хувь нь хүн амд үйлчилсний орлого байна. Нийт орлогын **9,9** хувийг бичиг захидлын орлого, **47,7** хувийг хэвлэлийн шимтгэлийн орлого, **13,6** хувийг зорчигчдын орлого эзлэж байна.

Холбооны үндсэн үзүүлэлт. Эхний 5 сар MAIN INDICATORS OF COMMUNICATION, in first 5 months

Үзүүлэлтүүд <i>Indicators</i>	1999 Ү	2000 Ү	2001 Ү	2001 2000%
Нийт орлого мян-төг <i>Total revenue, at current prices thous tog</i>	53937.9	51887.5	61997.8	119.5%
үүнээс - хүн амын <i>Of which: from population</i>	10768.7	13171.5	21817.9	165.6%
Телефон цэг тоогоор <i>Number of telephones ,to</i>	1,645	1,798	1,725	95.9%
Радио цэг тоогоор <i>Number of wired-radio outlets ,to</i>	731	731	275	37.6%
Шуудангийн орлого <i>Postal service company</i>	12,277.7	15,722.0	16,137.3	102.6%
үүнээс - хүн амын <i>Of which: from population</i>	10,466.2	13667.8	14531.9	106.3%

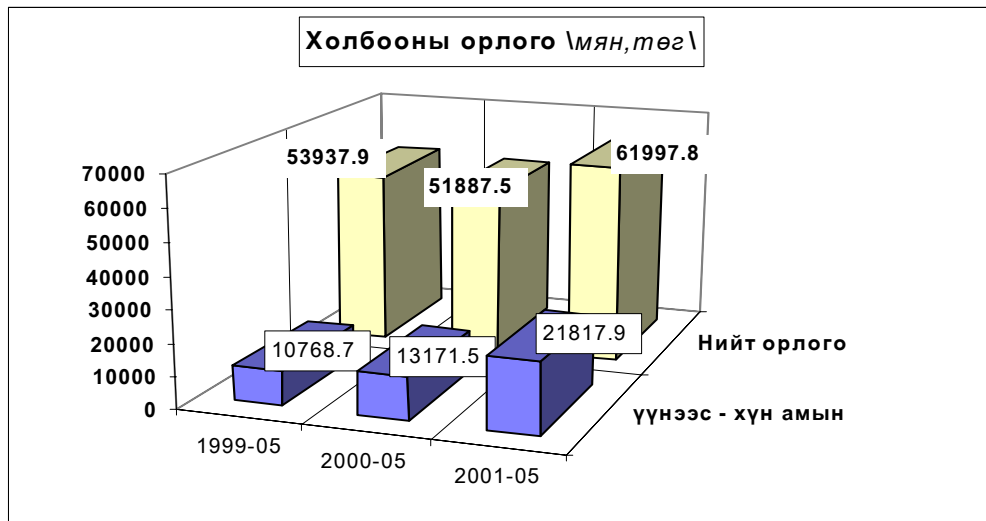

Холбооны салбаруудын орлого, эхний 5 сар
REVENUE COMMUNICATION, by location, in first 5 months

	Нийт орлого (мян, төг)			ТБ (хувиар)		2001-5% 2000-5	Төлөвлөгөө тасалсан сарын тоо
	Дүн Total thous tog	Үүнээс: хүн амын орлого хувийн орлогын жин		Бүх орлогын	Үүнээс хүн амын		
Алтанбулаг	498.2	205.5	41.2%	122.1%	128.3%	127.5	1
Аргалант	522.1	97.0	18.6%	94.1%	96.7%	75.1	3
Архуст	534.1	147.2	27.6%	126.7%	179.1%	105.4	3
Батсүмбэр	418.7	70.1	16.7%	130.0%	175.3%	76.3	1
Баян	588.1	164.7	28.0%	100.9%	72.1%	124.4	2
Баянжаргалан	702.0	288.4	41.1%	112.7%	111.0%	150.2	1
Баян-Өнжүүл	383.7	153.0	39.9%	100.6%	110.1%	101.2	2
Баянхангай	465.8	79.8	17.1%	101.2%	38.0%	107.3	2
Баянцагаан	582.3	80.0	13.7%	127.1%	87.3%	141.2	1
Баянцогт	696.6	351.7	50.5%	121.8%	101.5%	123.1	1
Баянчандмань	1694.6	470.9	27.8%	114.0%	65.1%	118.4	
Борнуур	810.1	323.9	40.0%	107.9%	97.1%	112.5	1
Бүрэн	624.7	186.1	29.8%	126.3%	68.1%	95.1	2
Дэлгэрхаан	453.0	118.8	26.2%	111.8%	101.3%	129.3	1
Жаргалант	890.8	255.0	28.6%	99.1%	69.1%	96.6	2
Заамар	718.0	226.3	31.5%	100.5%	108.6%	92.4	2
Лүн	1896.4	1072.8	56.6%	117.8%	130.3%	117.1	1
Өндөрширээт	395.6	174.7	44.2%	99.1%	96.6%	89.9	2
Сэргэлэн	319.8	57.8	18.1%	121.5%	104.5%	137.7	1
Угтаал	835.2	157.3	18.8%	101.9%	62.5%	105.6	2
Цээл	949.8	387.7	40.8%	140.8%	131.6%	141.9	1
Эрдэнэ	760.8	244.8	32.2%	234.8%	260.4%	117.9	1
Эрдэнэсант	1193.3	398.3	33.4%	114.8%	88.8%	120.7	1
Жанчивлан	208.6	108.5	52.0%	141.9%	205.5%	93.7	2
ЗМ, Хот хооронд	44855.5	15997.6	35.7%	110.9%	156.9%	122.6	1
Холбооны бусад							
Аймгийн дүн	61997.8	21817.9	35.2%	112.2%	135.7%	119.5	



Э р ү ү л м э н д



2001 оны эхний 5 сард 6015 өвчтөн эмнэлэгт хэвтэн эмчлэгдэн гарсан нь нэг өвчтөнд дунджаар 10,9 ор хоног ногдлоо.

Эрүүл мэндийн байгууллагын мэдээгээр оны эхний 5 сард 461 хүүхэд мэндэлсэн нь 1999 оны мөн үеэс 208 хүүхдээр, 2000 оныхоос 150 хүүхдээр тус тус буурлаа.

Төрөлт, эндсэн эх, хүүхдийн тоо . (эхний 5 сар)
NUMBER OF BIRTHS, MATERNAL AND CHILD DEATHS.

(In the first 5 months)

	1999 5-30	2000 5-30	2001 5-30	01-5-30 00-5-30
<i>Амаржсан эх (Number of mothers delivered child)</i>	673	613	466	76.0%
<i>Амьд төрсөн хүүхэд Live births</i>	669	611	461	75.5%
<i>Төрөхийн улмаас эндсэн эх Maternal deaths</i>	0	0	0	0.0%
<i>1 хүртэлх насандаа эндсэн хүүхэд Infant mortality</i>	8	14	8	57.1%
<i>1-4 хүртэлх насандаа эндсэн хүүхэд Child mortality (aged 1-4)</i>	8	9	3	33.3%

Он гарсаар амьд төрсөн 1000 хүүхэд тутмаас 17,35 нь эндсэн нь өнгөрсөн оны мөн үеэс 24.3 хувиар буурч, 1 хүртэл насандаа нас барсан хүүхдийн тоо өмнөх оны мөн үеийнхээс 42,9 хувиар буурлаа.



Нас барсан хүүхдийн тоо (Эхний 5 сар)

INFANT MORTALITY

In the First 5 months

	2000 оны бүтэн 5 сар			2001 оны бүтэн 5 сар		
	0-16 насны бүгд	Ү ү н э э с		0-16 насны бүгд	Ү ү н э э с	
		1 хүртэл	1-4 насны		1 хүртэл	1-4 насны
Алтанбулаг				1		1
Аргалант	1		1			
Архуст						
Батсүмбэр	2		2			
Баян	2	2				
Баяндэлгэр						
Баянжаргалан						
Баян-Өнжүүл	1	1				
Баянхангай				1		
Баянцагаан				1		
Баянцогт	1		1			
Баянчандмань						
Борнуур	2	1	1	2	1	1
Бүрэн	1					
Дэлгэрхаан	1	1				
Жаргалант	1	1				
Заамар						
Лүн				1	1	
Мөнгөнморьт	2	1	1	1	1	
Өндөрширээт						
Сүмбэр	1	1				
Сэргэлэн	1					
Угтаал	2					
Цээл						
Эрдэнэ	1			1		
Эрдэнэсант	2	1	1			
Зуунмод	7	5	2	6	5	1
Аймгийн дүн	28	14	9	14	8	3

Эмнэлгийн мэдээгээр оны эхний 5 сард 208 хүн нас барсан нь өнгөрсөн оны мөн үетэй нь харьцуулахад 11,1 хувиар буурч нас барсан хүний 20,8 хувь буюу 43 нь эмнэлэгт нас баржээ.

Нас барсан хүний тоо
INFANT MORTALITY In the first 5 months

	2000 оны бүтэн 5 сар		2001 оны бүтэн 5 сар		Оны эхнээс 1000 хүнд		
	Нас барсан Бүгд	үүнээс эмнэлэгт	Нас барсан Бүгд	үүнээс эмнэлэгт	ногдох нас баралт		
					1999	2000	2001
Алтанбулаг	1	1	13	1	2.5	0.3	3.8
Аргалант	2		2	1	0.4	1.0	1.0
Архуст			2	1	1.9	0.0	1.0
Батсүмбэр	15	2	10	1	2.0	2.4	1.5
Баян	12	5	3	1	1.9	4.9	1.3
Баяндэлгэр	8		6		2.3	4.3	3.3
Баянжаргалан	2		5		1.6	1.1	2.8
Баян-Өнжүүл	6	2	1	1	2.5	2.1	0.4
Баянхангай	3	2	3		0.6	1.7	1.8
Баянцагаан	3	3	7	1	2.2	1.1	2.5
Баянцогт	3	1	5	1	2.5	1.0	2.2
Баянчандмань	8	2	5		1.9	2.3	1.5
Борнуур	12	4	4	2	1.8	2.8	0.9
Бүрэн	13	4	3	3	3.3	3.5	0.8
Дэлгэрхаан	9	3	6		4.0	3.5	2.5
Жаргалант	14	3	12	1	1.7	2.3	2.0
Заамар	6	2	6	3	1.4	1.1	1.0
Лүн	4		7	3	3.5	1.2	1.9
Мөнгөнморьт	10		7	2	0.0	4.6	3.2
Өндөрширээт	3	1	3		3.2	1.2	1.2
Сүмбэр	4	1	2	2	2.2	1.8	1.0
Сэргэлэн	3		1	1	0.8	1.2	0.4
Угтаал	7	2	15		3.4	1.7	4.4
Цээл	9	3	11	1	2.3	2.4	3.1
Эрдэнэ	9		10	1	2.8	2.6	3.0
Эрдэнэсант	13	4	14	3	1.4	2.2	2.5
Зуунмод	55	21	45	13	3.2	3.7	3.0
Аймгийн дүн	234	66	208	43	2.3	2.3	2.1

Халдварт өвчнөөр 496 хүн өвчилсөн нь өмнөх оны мөн үеийнхээс 7,4 хувь буюу 34 хүнээр өсч, *халдварт шар, мэнин, гахай хавдар, салхин цэцэг, хамуу, заг хүйтэн, тэмбүү, трихомениазээр* өвчлөгчид өмнөх оны мөн үеээс 25,0-452,2 хувиар өслөө. Өвчлөл Баянжаргалан, Алтанбулаг, Цээл, Бүрэн, Заамар, Сэргэлэн, Борнуур сумдад өмнөх оны мөн үеэс харьцангуй нилээд хэмжээгээр нэмэгдэж, Зуунмод, Бүрэн, Батсүмбэр, Борнуур, Жаргалант, Эрдэнэсант сумдад шар өвчин, Зуунмод, Баянжаргалан, Алтанбулаг сумдад гахай хавдар, Зуунмодод цусан суулга, Эрдэнэсант суманд салхин цэцэг өвчин их гарч байна.

Халдварт өвчнөөр өвчлөгчдийн тоо
NUMBER OF INFECTIOUS DISEASE CASES

		1999 - 5-30		2000- 5- 30		2001- 5-30		01-05-30
		тоо	хувийн жин	тоо	хувийн жин	тоо	хувийн жин	00-05-30
БҮГД / TOTAL /		340	100.0%	462	100.0%	496	100.0%	107.4%
Ү	<i>Вирус гепатит</i> Viral hepatitis	46	13.5%	50	10.8%	84	16.9%	168.0%
	<i>Халдварт мэни</i> Bacterial meningitis	9	2.6%	3	0.6%	5	1.0%	166.7%
	<i>Улаан бурхан</i> Measles	2	0.6%	28	6.1%	1	0.2%	3.6%
Ү	<i>Гахай хавдар</i> Mumps	32	9.4%	23	5.0%	127	25.6%	552.2%
	<i>Салхин цэцэг</i> Chickenpox	5	1.5%	25	5.4%	35	7.1%	140.0%
н	<i>Сальмоналлоэз</i> Salmonella enteritis	0	0.0%	0	0.0%	3	0.6%	0.0%
	<i>Цусан суулга</i> Dysentery	15	4.4%	36	7.8%	42	8.5%	116.7%
о	<i>Баллад (Сейсис)</i> Typhoid fever	0	0.0%	0	0.0%	1	0.2%	0.0%
	<i>Рох (ёлом)</i> Rosh	0	0.0%	0	0.0%	2	0.4%	0.0%
о	<i>Сүрьеэ</i> Tuberculosis	66	19.4%	66	14.3%	48	9.7%	72.7%
	<i>Тэмбүү</i> Syphilis	9	2.6%	9	1.9%	12	2.4%	133.3%
	<i>Заг хүйтэн</i> Gonorrhoea	8	2.4%	9	1.9%	39	7.9%	433.3%
	<i>Трихомениаз</i>	26	7.6%	24	5.2%	30	6.0%	125.0%
с	<i>Бруцеллёз</i> Brucellosis	94	27.6%	50	10.8%	32	6.5%	64.0%
	<i>Хамуу</i> Scabies	10	2.9%	15	3.2%	19	3.8%	126.7%
	<i>Бусад</i> Other	18	5.3%	124	26.8%	16	3.2%	12.9%

Халдварт өвчнөөр өвчлөгчдийн тоо (Сумдаар)
NUMBER OF INFECTIOUS DISEASE CASES (By SOMS)

In the first 5 months

(Бүтэн 5 сар)

	2000 он			2001 он			2001 он %
	Бүгд Total	үүнээс		Бүгд Total	үүнээс		
		гепатит hepatitis	мэнэн meningitis		гепатит hepatitis	мэнэн meningitis	2000 он
Алтанбулаг	6	1		26	2		433.3%
Аргалант	1			2			0.0%
Архуст	1			2			0.0%
Батсүмбэр	18	5		14	5		77.8%
Баян	7			3			42.9%
Баяндэлгэр				5	3		0.0%
Баянжаргалан	6	1		45	2		750.0%
Баян-Өнжүүл	11	1		5	1		45.5%
Баянхангай	5			5			100.0%
Баянцагаан	12		1	2			16.7%
Баянцогт	11			2			18.2%
Баянчандмань	10	1		1			0.0%
Борнуур	6	1		9	5		150.0%
Бүрэн	5		1	12	10	1	240.0%
Дэлгэрхаан	2	1		2			0.0%
Жаргалант	16	1		11	5	1	68.8%
Заамар	6	1		11	1	1	183.3%
Лүн	6	2		3	2		0.0%
Мөнгөнморьт				1			0.0%
Өндөрширээт	11	7		1			9.1%
Сүмбэр	4			2			0.0%
Сэргэлэн	6			11			183.3%
Угтаал	8			1	1		0.0%
Цээл	3			12	4		400.0%
Эрдэнэ	11	2		5			0.0%
Эрдэнэсант	9	7		45	5	2	0.0%
Зуунмод	281	17		258	38		91.8%
Аймгийн дүн	462	48	2	496	84	5	107.4%

Халдварт бус өвчлөл 6242 гарсны 25.3 хувь нь Зуунмод суманд, Эрдэнэсант, Баянцогт, Өндөрширээт, Эрдэнэ, Аргалант, Угтаал, сумдад 7.1-4.4 хувь нь ногдож, эдгээр 7 суманд нийт тохиолдлын 59.3 хувь ногдов.

Халдварт өвчнөөр өвчлөгчид

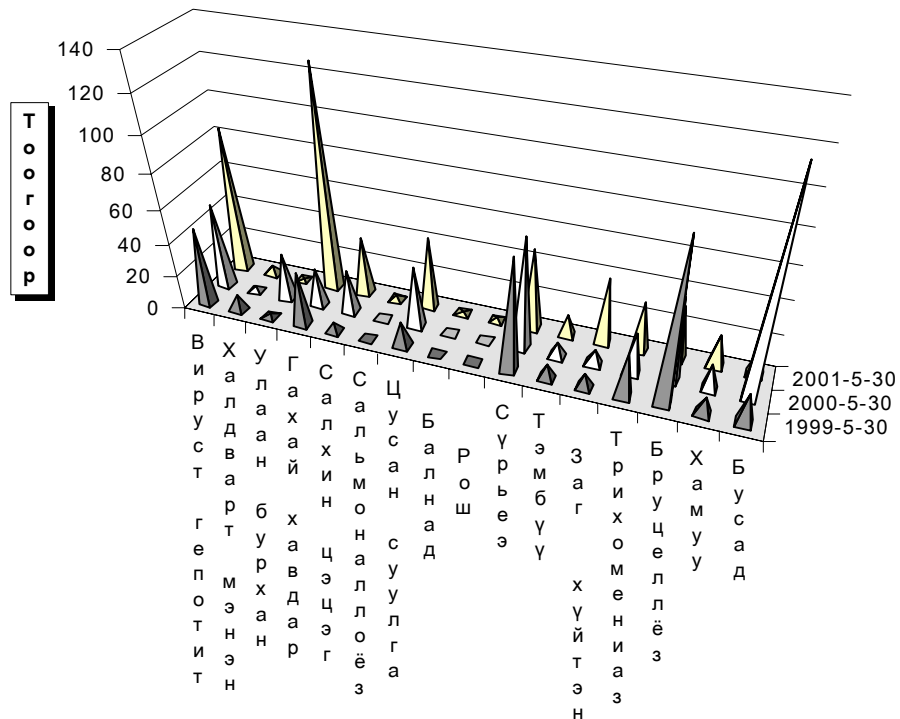

Өвчний төрөл



ГЭМТ ХЭРЭГ

Цагдаагийн байгууллагын мэдээгээр оны эхний 5 сард аймгийн хэмжээнд **317** гэмт хэрэг бүртгэгдэж **270** хүн холбогдож төр, иргэдийн өмчид **141.4** сая төгрөгийн хохирол учирлаа. Гарсан гэмт хэргийн **51.74** хувь нь хулгай, **7.57** хувь нь хүн амины хэрэг, **10.41** хувь нь танхай дээрэм, **6.94** хувь нь замын осол, **5.68** хувь нь иргэний эрүүл мэнд эрх чөлөөний хэрэг, **3.15** хувь нь өмчийн хэрэг, **14.51** хувь нь бусад хэрэг эзлэв.

Алтанбулаг, Сэргэлэн, Баянхангай, Баянчандмань, Эрдэнэсант сумдад **10000** хүнд **123-77** гэмт хэрэг ногдсон нь аймгийн дунджаас (**52**) харьцангуй их байна. Гэмт хэргийн илрүүлэлт **87,7** хувьтай байгаа нь 2000 оны мөн үеэс **1,14** нэгжээр буурлаа. Гарсан гэмт хэрэг 2000 оны мөн үеэс **26.3** хувиар буюу **113** хэргээр буурлаа.

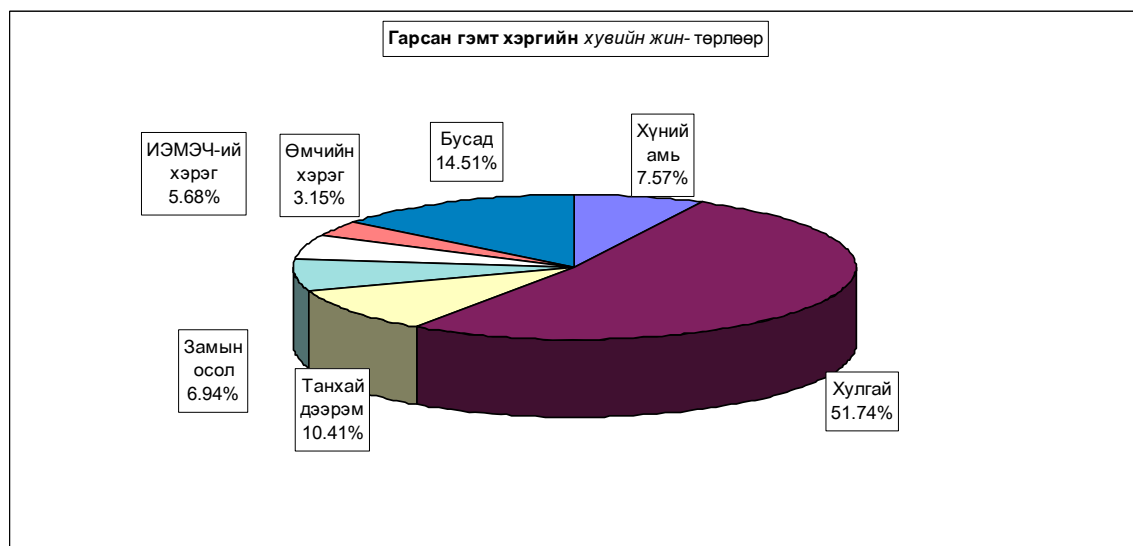

Бүртгэгдсэн гэмт хэрэг, торлоор - Number of offences committed, by types

In first 5 months by coms	Гэмт хэрэг бүгд Offences total	ү ү н э э с - of which									Ил-рээ-гүй хэрэг Closing offences	10000 хүнд ногдох хэрэг Number of offences per 10000 population of 16 and above ages	
		5-р сард In march	хүний амьтан man murder	хулгай- theft		танхай, дээрэм indecent assault, robbery	хүчин rape	замын осол crimes against safety of traffic movement	ИЭМ-ЭЧ хэрэг offences against the health of individuals	өлмчийн хэрэг offences in the pro- perty			бусад other
				бүгд total	үүнээс мальн of which animals								
Алтанбулаг	19	5		12	8	2			1	4		87	
Аргалант	5	1		2	1	1		2				41	
Архуст	3		1	2	1							24	
Батсүмбэр	9		3	6	5							22	
Баян	8	4	1	5	3	2						55	
Баяндэлгэр	1								1			9	
Баянжаргалан	5	2		2	1	1			1		1	48	
Баян-Өнжүүл	4			2	1			1			1	22	
Баянхангай	8	2	1	3	2			2	1		1	77	
Баянцагаан	1			1	1							6	
Баянцогт	2	1	1	1	1							15	
Баянчандмань	17	12		11	2			2	2		2	84	
Борнуур	8	2	1			3		2	2			30	
Бүрэн	3			2			1					13	
Дэлгэрхаан	10	3	2	4	4	3			1			70	
Жаргалант	7	2		6		1						19	
Заамар	18	6	4	6	4	3		4	1			48	
Лүн	14			12	10						2	56	
Мөнгөнморьт	9	1	2	3	1	2				2		67	
Өндөрширээт	8	1		8	3							50	
Сүмбэр	3	1		1			1			1		26	
Сэргэлэн	17	7	1	5	3	3	2		3	1	2	123	
Утгаал	7	3	1	5	3	1						35	
Цэл	15	4		14	9	1						74	
Эрдэнэ	14	5	2	9	1	3						67	
Эрдэнэсант	26	7	1	15	13			4	1		5	77	
Зуунмод	61	16	2	27	1	5	1	5	4	2	15	67	
ЗХХ газар	15	2	1			2	1				11		
Аймгийн дүн	317	87	24	164	78	33	6	22	18	10	40	39	52
2000-05	430	93	8	254	119	51	6	26	25	15	45	48	68
1999-05	347	65	14	181	82	52	10	21	25	14	30	28	55
1998-05	533	140	22	312	186	33	6	22	34	27	77	52	84
1997-05	419	114	20	237	152	34	2	13	29	16	68	45	66
Хувийн 2001-05	100%	27.4%	7.57%	51.74%	24.61%	10.41%	1.89%	6.94%	5.68%	3.15%	12.62%	12.30%	
2000-05	100%	21.6%	1.86%	59.07%	27.67%	11.86%	1.40%	6.05%	5.81%	3.49%	10.47%	11.16%	
жиин 1999-05	100%	18.7%	4.03%	52.16%	23.63%	14.99%	2.88%	6.05%	7.20%	4.03%	8.65%	8.07%	
1998-05	100%	26.3%	4.13%	58.54%	34.90%	6.19%	1.13%	4.13%	6.38%	5.07%	14.45%	9.76%	
1997-05	100%	27.2%	4.77%	56.56%	36.28%	8.11%	0.48%	3.10%	6.92%	3.82%	16.23%	10.74%	
2001.05-2000.05	-113	-6	16	-90	-41	-18		-4	-7	-5	-5	-9	-16
Зөрүү 2001.05-1999.05	-30	22	10	-17	-4	-19	-4	1	-7	-4	10	11	-2
(тоогоор) 2001.05-1998.05	-216	-53	2	-148	-108				-16	-17	-37	-13	-31
2001.05-1997.05	-102	-27	4	-73	-74	-1	4	9	-11	-6	-28	-6	-14
2001.05-2000.05		5.8%	5.71%	-7.33%	-3.07%	-1.45%	0.50%	0.89%	-0.14%	-0.33%	2.15%	1.14%	
Зөрүү 2001.05-1999.05		8.7%	3.54%	-0.43%	0.97%	-4.58%	-0.99%	0.89%	-1.53%	-0.88%	3.97%	4.234%	
(нэгжээр) 2001.05-1998.05		1.18%	3.44%	-6.80%	-10.29%	4.22%	0.77%	2.81%	-0.70%	-1.91%	-1.83%	2.55%	
2001.05-1997.05		0.24%	2.80%	-4.83%	-11.67%	2.30%	1.42%	3.84%	-1.24%	-0.66%	-3.61%	1.56%	

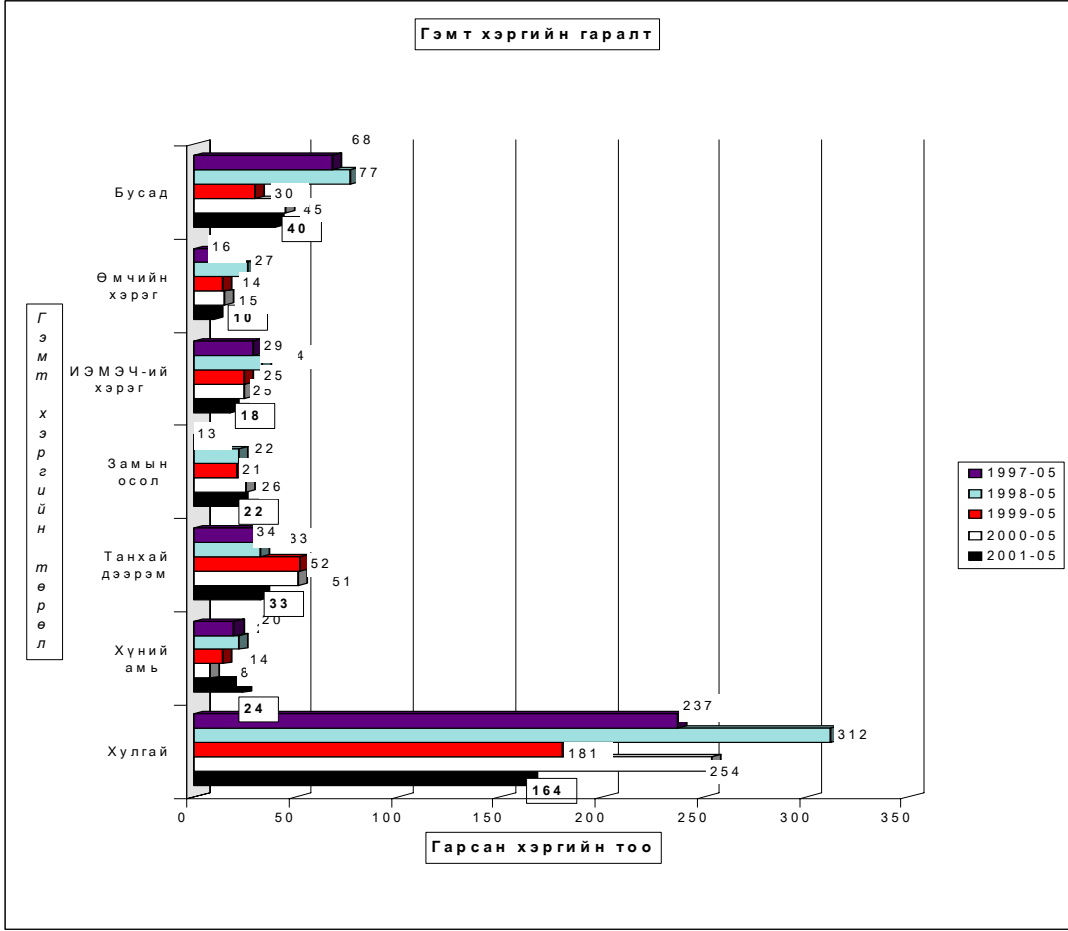
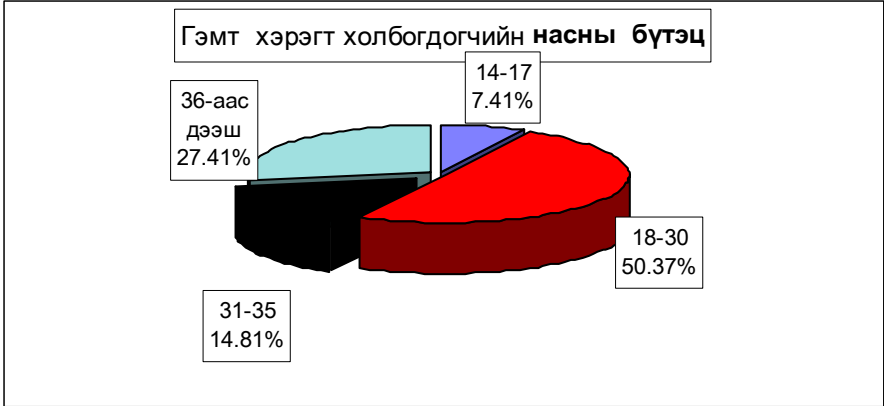

Гарсан гэмт хэргийн 12,2 хувь нь бүлгээр; 21,1 хувь нь согтуугаар үйлдэгджээ. Гэмт хэргийн улмаас 32 хүн нас барж; 89 хүн гэмтлээ. Гэмт хэрэгт холбогдогчийн 18,5 хувь нь урьд ял шийтгэл эдэлж байсан хүмүүс эзлэв.

Гэмт хэргээс учирсан хохирол, холоогдогч, үйлдэл - сумаар

Total amount of damage caused by offences; number of offenders; committs

In first 5 months by coms	Учирсан бүх хохирол (мян,тог)	үүрээс иргэдэлд	Хүн		Бүх холбог- логч	Үйлдэгдсэн хэрэг				Урьд ял шийтгэл эдэлж байсан хүн		Гарсан бүх гэмт хэрэгт ээлэх %	Зөрүү Change (+,-) 2001.05 2000.05
			нас бар- сан	гэмт- сэн		Үйлдэгдсэн хэрэг		Урьд ял шийтгэл эдэлж байсан хүн					
						тоо	хэрэгт ээлэх%	тоо	хэрэгт ээлэх%				
			Total amount of damage (thous,tog)	of whom to indi- viduals		People died	number of inju- red	Total number of offe- nders	Crime committed by group of people		drunk people		
					num- ber	percent	num- ber	percent	num- ber	percent			
Алтанбулаг	8591.8	8591.8		2	17	3	17.6%	2	11.8%	3	17.6%	6.3%	4
Аргалант	909.0	909.0	2	3	7	1	14.3%	1	14.3%			2.6%	-1
Архуст	200.0	200.0	1		2			1	50.0%	1	50.0%	0.7%	-4
Батсүмбэр	2053.0	2053.0	3		6	1	16.7%	3	50.0%			2.2%	-1
Баян	6230.0	6230.0	1	1	3			4	133.3%	2	66.7%	1.1%	-2
Баяндэлгэр	56.0	56.0		1	1							0.4%	-5
Баянжаргалан	740.0	740.0		3	3			3	100.0%			1.1%	-1
Баян-Өнжүүл	240.0	240.0			3							1.1%	-5
Баянхангай	1352.0	1352.0	1	5	8	1	12.5%	1	12.5%	2	25.0%	3.0%	1
Баянцагаан	2000.0	2000.0			1							0.4%	-7
Баянцогт	25.0	25.0	1		2							0.7%	-8
Баянчандмань	1811.3	1334.3	1	7	12	1	8.3%	1	8.3%	1	8.3%	4.4%	-4
Борнуур			3	10	8			1	12.5%			3.0%	-17
Бүрэн	84.0	84.0		1	3							1.1%	-7
Дэлгэрхаан	564.0	564.0	2	3	11	3	27.3%	3	27.3%			4.1%	2
Жаргалант	1395.0	1395.0	1	1	6					1	16.7%	2.2%	-17
Заамар	17891.6	16684.0	6	11	24	2	8.3%	5	20.8%			8.9%	11
Лүн	4310.0	3957.8			10	3	30.0%			4	40.0%	3.7%	9
Мөнгөнморьт	2415.0	825.0	2	2	10	1	10.0%	2	20.0%	1	10.0%	3.7%	-3
Өндөрширээт	2175.8	2090.2			4	1	25.0%			2	50.0%	1.5%	-19
Сүмбэр	7570.0	70.0		2	2			1	50.0%	1	50.0%	0.7%	-4
Сэргэлэн	1749.5	1449.5	1	8	19	3	15.8%	5	26.3%	3	15.8%	7.0%	-3
Угтаал	673.2	673.9	1	1	5			2	40.0%			1.9%	1
Цээл	1768.7	1768.7		1	12	2	16.7%	3	25.0%	4	33.3%	4.4%	7
Эрдэнэ	2731.3	2700.0	2	4	10	2	20.0%	4	40.0%			3.7%	1
Эрдэнэсант	19885.5	19885.5	1	6	19	3	15.8%	4	21.1%	1	5.3%	7.0%	13
Зуунмод	52809.3	12603.0	2	15	45	4	8.9%	10	22.2%	7	15.6%	16.7%	-42
ЗХХ газар	1201.6	750.0	1	2	17	2	11.8%	1	5.9%	17	100.0%	6.3%	-12
Аймгийн дүн	141432.6	89231.7	32	89	270	33	12.2%	57	21.1%	50	18.5%	100.0%	-113
2000-05	178065.6	155043.2	19	133	377	58	15.4%	80	21.2%	85	22.5%		
1999-05	107731.5	76251.5	21	122	301	46	15.3%	79	26.2%	42	14.0%		
1998-05	147081.7	82136.4	30	112	379	68	17.9%	72	19.0%	73	19.3%		
1997-05	113536.0	87821.3	31	84	390	111	28.5%	68	17.4%	82	21.0%		
2001.05-2000.05	-36633.0	-65811.5	13	-44	-107	-25		-23		-35			
Зөрүү 2001.05-1999.05	33701.1	12980.2	11	-33	-31	-13		-22		8			
(тоогоор) 2001.05-1998.05	-5649.1	7095.3	2	-23	-109	-35		-15		-23			
2001.05-1997.05	27896.6	1410.4	1	5	-120	-78		-11		-32			
2001.05-2000.05	-20.6%	-42.4%	68.4%	-33.1%	-28.4%	-43.1%		-28.8%		-41.2%			
Зөрүү 2001.05-1999.05	31.3%	17.0%	52.4%	-27.0%	-10.3%	-28.3%		-27.8%		19.0%			
(хувиар) 2001.05-1998.05	-3.8%	8.6%	6.7%	-20.5%	-28.8%	-51.5%		-20.8%		-31.5%			
2001.05-1997.05	24.6%	1.6%	3.2%	6.0%	-30.8%	-70.3%		-16.2%		-39.0%			
2001.05-2000.05							-3.2%		-0.1%		-4.0%		
Зөрүү 2001.05-1999.05							-3.1%		-5.1%		4.6%		
(нэгжээр) 2001.05-1998.05							-5.7%		2.1%		-0.7%		
2001.05-1997.05							-16.2%		3.7%		-2.5%		

Хэрэгт холбогдогчийн хүйс, нас, нийгмийн байдал, боловсрол - сумдаар

	Бүх холбог- догч	Ү Ү Н Э Э С												
		эмэг- тэй	Насны бүлгээр				Ажил мэргэжил				Боловсролоор			
			14-17	18-30	31-35	36-аас дээш	Ажил- чин, малчин	Албан хаагч	Ажил, сургуу- льгүй	Бусад	Дээд	Дунд	Бага	Болов- срол- гүй
			of whom											
Total number of offe- nders	female	by age group				by occupation				by educational level				
		14-17	18-30	31-35	36- and above age	Worker, herd- men	Offi- cer	Unemplo- yed,unc- educated	Others	Higher educa- tion	Completed secondary school		Unedu- cated persons	
		primary	primary	primary	primary	primary	primary	primary	primary	primary	primary	primary		
Алтанбулаг	17		1	8	4	4	2		15			13	2	2
Аргалант	7			5		2	4		3	1		4	2	
Архуст	2					2	1		1					2
Батсүмбэр	6		2	1	3				6			2		4
Баян	3			2	1				3			3		
Баяндэлгэр	1					1		1		1				
Баянжаргалан	3			1	1	1	2		1			2	1	
Баян-Өнжүүл	3		1		1	1	1		2			3		
Баянхангай	8	1	1	5	1	1	2	1	4	1		5	3	
Баянцагаан	1		1						1			1		
Баянцогт	2			1		1	1		1				1	1
Баянчандмань	12			8	3	1	1		10	1	1	8	1	2
Борнуур	8		1	4	3		4	1	3		2	5	1	
Бүрэн	3			3					3			1		2
Дэлгэрхаан	11		5	3	1	2		1	10			4		7
Жаргалант	6		1	5					6			5		1
Заамар	24	1		12	4	8	9		14	1		19	2	3
Лүн	10	1		6	1	3			9	1		7	1	2
Мөнгөнморьт	10	1		4	2	4			10			7	1	2
Өндөрширээт	4			4			1		3			2	1	1
Сүмбэр	2	1			1	1			2			2		
Сэргэлэн	19	1	1	12	2	4	6	2	9	2	3	10	5	1
Угтаал	5	1		3		2	1		4			3	2	
Цээл	12	1	1	5		6	1		11			3	2	7
Эрдэнэ	10	1	1	6	1	2	2		8			6	1	3
Эрдэнэсант	19		2	11		6	3	1	15		3	10	1	5
Зуунмод	45	8	2	18	6	19	13	2	29	1	3	29	9	4
ЗХХ газар	17			9	5	3				17		13	1	3
Аймгийн дүн	270	17	20	136	40	74	54	9	183	24	14	167	37	52
2000-05	377	23	16	211	51	99	72	6	258	41	10	246	49	72
1999-05	301	14	20	138	48	95	61	12	191	37	16	186	39	60
1998-05	379	26	23	196	52	108	77	14	240	48	19	232	48	80
1997-05	390	11	15	219	59	97	64	12	254	60	17	261	67	45
2001.05-2000.05	-107	-6	4	-75	-11	-25	-18	3	-75	-17	4	-79	-12	-20
Зөрүү 2001.05-1999.05	-31	3		-2	-8	-21	-7	-3	-8	-13	-2	-19	-2	-8
(тоогоор) 2001.05-1998.05	-109	-9	-3	-60	-12	-34	-23	-5	-57	-24	-5	-65	-11	-28
2001.05-1997.05	-120	6	5	-83	-19	-23	-10	-3	-71	-36	-3	-94	-30	7
2001.05-2000.05	-28.4%	-26.1%	25.0%	-35.5%	-21.6%	-25.3%	-25.0%	50.0%	-29.1%	-41.5%	40.0%	-32.1%	-24.5%	-27.8%
Зөрүү 2001.05-1999.05	-10.3%	21.4%		-1.4%	-16.7%	-22.1%	-11.5%	-25.0%	-4.2%	-35.1%	-12.5%	-10.2%	-5.1%	-13.3%
(хувиар) 2001.05-1998.05	-28.8%	-34.6%	-13.0%	-30.6%	-23.1%	-31.5%	-29.9%	-35.7%	-23.8%	-50.0%	-26.3%	-28.0%	-22.9%	-35.0%
2001.05-1997.05	-30.8%	54.5%	33.3%	-37.9%	-32.2%	-23.7%	-15.6%	-25.0%	-28.0%	-60.0%	-17.6%	-36.0%	-44.8%	15.6%

Хэрэгт холбогдогчийн хүйс, нас, нийгмийн байдал, боловсрол.

(сумаар, хувиар)

эмэгтэй	Насаар				Ажил мэргэжил				Боловсрол				
	14-17	18-30	31-35	36-аас дээш	Ажилчин малчин	Албан хаагч	Ажил сургуульгүй	Бусад	Дээд	Дунд	Бага	Боловсролгүй	
	by age group				by occupation				by educational level				
female	14-17	18-30	31-35	36-and above age	Worker, herd-men	Officer	Unemployed, uneducated	Others	Higher education	Completed secondary school	primary school	Uneducated persons	
Алтанбулаг	5.9%	47.1%	23.5%	23.5%	11.8%		88.2%			76.5%	11.8%	11.8%	
Аргалант		71.4%		28.6%	57.1%		42.9%		14.3%	57.1%	28.6%		
Архуст				100.0%	50.0%		50.0%					100.0%	
Батсүмбэр	33.3%	16.7%	50.0%				100.0%			33.3%		66.7%	
Баян		66.7%	33.3%				100.0%			100.0%			
Баяндэлгэр				100.0%		100.0%			100.0%				
Баянжаргалан		33.3%	33.3%	33.3%	66.7%		33.3%			66.7%	33.3%		
Баян-Өлжүүд		33.3%	33.3%	33.3%	33.3%		66.7%			100.0%			
Баянхангай	12.5%	12.5%	62.5%	12.5%	12.5%	25.0%	50.0%	12.5%	12.5%	62.5%	37.5%		
Баянцагаан	100.0%						100.0%			100.0%			
Баянцогт		50.0%		50.0%	50.0%		50.0%				50.0%	50.0%	
Баянчандмань		66.7%	25.0%	8.3%	8.3%		83.3%	8.3%	8.3%	66.7%	8.3%	16.7%	
Борнуур	12.5%	50.0%	37.5%			50.0%	37.5%	12.5%	25.0%	62.5%	12.5%		
Бүрэн		100.0%					100.0%			33.3%		66.7%	
Дэлгэрхаан	45.5%	27.3%	9.1%	18.2%		9.1%	90.9%			36.4%		63.6%	
Жаргалант	16.7%	83.3%					100.0%			83.3%		16.7%	
Заамар	4.2%	50.0%	16.7%	33.3%	37.5%		58.3%	4.2%		79.2%	8.3%	12.5%	
Лун	10.0%	60.0%	10.0%	30.0%			90.0%	10.0%		70.0%	10.0%	20.0%	
Мөнгөнморьт	10.0%	40.0%	20.0%	40.0%			100.0%			70.0%	10.0%	20.0%	
Өндөрширээт		100.0%			25.0%		75.0%			50.0%	25.0%	25.0%	
Сүмбэр	50.0%		50.0%	50.0%			100.0%			100.0%			
Сэргэлэн	5.3%	5.3%	63.2%	10.5%	21.1%	31.6%	10.5%	10.5%	15.8%	52.6%	26.3%	5.3%	
Угтаал	20.0%		60.0%		40.0%	20.0%	80.0%			60.0%	40.0%		
Цээл	8.3%	8.3%	41.7%		50.0%	8.3%	91.7%			25.0%	16.7%	58.3%	
Эрдэнэ	10.0%	10.0%	60.0%	10.0%	20.0%	20.0%	80.0%			60.0%	10.0%	30.0%	
Эрдэнэсант		10.5%	57.9%		31.6%	15.8%	78.9%		15.8%	52.6%	5.3%	26.3%	
Зуунмод	17.8%	4.4%	40.0%	13.3%	42.2%	28.9%	64.4%	4.4%	2.2%	6.7%	64.4%	20.0%	8.9%
ЗХХ газар		52.9%	29.4%	17.6%					100.0%	76.5%	5.9%	17.6%	
Аймгийн дүн	6.30%	7.41%	50.37%	14.81%	27.41%	20.00%	3.33%	67.78%	8.89%	5.19%	61.85%	13.70%	19.26%
2000-05	6.10%	4.24%	55.97%	13.53%	26.26%	19.10%	1.59%	68.44%	10.88%	2.65%	65.25%	13.00%	19.10%
1999-05	4.65%	6.64%	45.85%	15.95%	31.56%	20.27%	3.99%	63.46%	12.29%	5.32%	61.79%	12.96%	19.93%
1998-05	6.86%	6.07%	51.72%	13.72%	28.50%	20.32%	3.69%	63.32%	12.66%	5.01%	61.21%	12.66%	21.11%
1997-05	2.82%	3.85%	56.15%	15.13%	24.87%	16.41%	3.08%	65.13%	15.38%	4.36%	66.92%	17.18%	11.54%
2001.05-2000.05	0.20%	3.16%	-5.60%	1.29%	1.15%	0.90%	1.74%	-0.66%	-1.99%	2.53%	-3.40%	0.71%	0.16%
Зөрүү 2001.05-1999.05	1.65%	0.76%	4.52%	-1.13%	-4.15%	-0.27%	-0.65%	4.32%	-3.40%	-0.13%	0.06%	0.75%	-0.67%
(нэгжээр) 2001.05-1998.05	-0.56%	1.34%	-1.34%	1.09%	-1.09%	-0.32%	-0.36%	4.45%	-3.78%	0.17%	0.64%	1.04%	-1.85%
2001.05-1997.05	3.48%	3.56%	-5.78%	-0.31%	2.54%	3.59%	0.26%	2.65%	-6.50%	0.83%	-5.07%	-3.48%	7.72%

Хэрэг гарсан газар, өдөр, цаг.

Он-Year	ТОО	Газар-Place		Өдөр-Days				Цаг-Hours			
		Гудамж талбайд	Албан газар	Гэр, орон сууцаанд	Аж-амн	Амра-амн	Баяр ёсло-амн	07-13	13-19	19-22	22-06
		street	office	dwelling	work	weekend	celebrate				
2001-05		49	35	63	224	80	13	54	79	44	140
2000-05		50	43	111	310	113	7	71	108	57	194
1999-05		23	47	93	245	91	11	37	102	61	147
1998-05		13	94	126	357	167	6	58	157	83	232
1997-05		24	84	81	342	81	14	46	119	84	170
2001-05	Хувийн жин	15.46%	11.04%	19.87%	70.66%	25.24%	4.10%	17.03%	24.92%	13.88%	44.16%
2000-05		11.63%	10.00%	25.81%	72.09%	26.28%	1.63%	16.51%	25.12%	13.26%	45.12%
1999-05		6.63%	13.54%	26.80%	70.61%	26.22%	3.17%	10.66%	29.39%	17.58%	42.36%
1998-05		2.44%	17.64%	23.64%	66.98%	31.33%	1.13%	10.88%	29.46%	15.57%	43.53%
1997-05		5.73%	20.05%	19.33%	81.62%	19.33%	3.34%	10.98%	28.40%	20.05%	40.57%
2001.05-2000.05	Зөрүү (тоогоор)	-1	-8	-48	-86	-33	6	-17	-29	-13	-54
2001.05-1999.05		26	-12	-30	-21	-11	2	17	-23	-17	-7
2001.05-1998.05		36	-59	-63	-133	-87	7	-4	-78	-39	-92
2001.05-1997.05		25	-49	-18	-118	-1	-1	8	-40	-40	-30
2001.05-2000.05	Зөрүү (нэгжээр)	3.83%	1.04%	-5.94%	-1.43%	-1.04%	2.47%	0.52%	-0.20%	0.62%	-0.95%
2001.05-1999.05		8.83%	-2.50%	-6.93%	0.06%	-0.99%	0.93%	6.37%	-4.47%	-3.70%	1.80%
2001.05-1998.05		13.02%	-6.60%	-3.77%	3.68%	-6.10%	2.98%	6.15%	-4.53%	-1.69%	0.64%
2001.05-1997.05		9.73%	-9.01%	0.54%	-10.96%	5.90%	0.76%	6.06%	-3.48%	-6.17%	3.59%

Бусад

Шүүхийн шийдвэр гүйцэтгэл

Шүүхийн шийдвэр гүйцэтгэлийн тасгийн оны эхний 5 сарын мэдээгээр ажиллагаа хийгдэж байгаа 1056 гүйцэтгэх хуудсанд нийт 477.3 сая ₮-ийн төлбөр тэтгэлэг ногдов. Үүнээс 53 гүйцэтгэх хуудсанд ногдох 62.6 сая ₮-ийн материалд шүүхийн байцаан шийтгэх ажиллагаа хийгдэж, биелүүлбэл зохих 414.6 сая ₮-өөс 95.6 сая ₮-ийг биелүүлж бодит биелэлтийн хувь 23.0 байна.

Бодитой биелүүлсэн 174 гүйцэтгэх хуудсаар тооцоход нэг гүйцэтгэх хуудсанд дунджаар 0,42 сая ₮ ногдлоо.

Аймгийн шүүхийн шийдвэр гүйцэтгэлийн
ажлын 2001-оны 05-сарын мэдээ.

	Ажиллагаа хийгдэж байгаа материал		Хасагдах БША хийгдэж байгаа		Биелүүлбэл зохих		Бодитой биелүүлсэн		Бодит биелэл- тийн хувь	Үлдэгдэл	
	Гүйцэтгэх хуудасны тоо	мян.төг	Гүйцэтгэх хуудасны тоо	мян.төг	Гүйцэтгэх хуудасны тоо	мян.төг	Гүйцэтгэх хуудасны тоо	мян.төг		Гүйцэтгэх хуудасны тоо	мян.төг
1 Шийдвэр гүйцэтгэлийн журмаар төлүүлэх нийт төлбөр тэтгэлэг бүгд	1056	477265.1	53	62615.8	1003	414649.3	227	95560.0	23.00%	776	319089.3
Ү Банкны байгууллагад төлөх	25	32459.9			25	32459.9	5	3636.7	11.20%	20	28823.2
Ү Нийгмийн даатгалын байгууллагад төлөх	15	179528.3			15	179528.3	2	32965.6	18.30%	13	146562.7
э Татварын э болон орон нутгийн төсөвт с орох	205	32089.7			205	32089.7	55	15768.6	49.10%	150	16321.1

Тайлбар: БША- Байцаан шийтгэх ажиллагаа хийгдэж байгаа

Санхүүгийн хяналт, шалгалт

Санхүүгийн хяналт, шалгалтын хэлтэс оны эхний 5 сард 35 байгууллагад хяналт, шалгалт хийж нийт 106,4 сая ₮-ийн төлбөр зөрчил илрүүлсэнээс төлүүлбэл зохих төлбөр, зөрчил 100,3 сая ₮, төлбөр зөрчлийн барагдуулалт 41,4 хувьтай байна. Урьд онуудын төлбөр зөрчлийн барагдуулалт 78,19 хувь болж өмнөх сараас нэмэгдсэнгүй.

Аймгийн СХШ хэлтсийн баримтын шалгалтын
актын биелэлтийн 2001 оны эхний 4 сарын мэдээ

᠕мян.₮

	Төлбөр зөрчлийн нийт дүн	Төлүүлбэл зохих төлбөрийн дүн	Үүнээс		Барагдуулсан		Дутуу төлөлт		Биелэлтийн хувь
			Төсөвт	Тухайн байгууллагад	Төсөвт	Тухайн байгууллагад	Төсөвт	Тухайн байгууллагад	
- Төв-оргил ХК	38388.8	37518.2	259.1	37259.1			259.1	37259.1	
- Аймгийн НҮГ	9133.8	3899.6	3502.1	397.5	34.0	397.5	3468.1		11.07%
- Түшиг даатгал компаний									
- Төв аймаг дахь салбар	50.0	50.0	50.0		50.0				100.00%
- Аймгийн боловсрол соёлын төв	624.5	624.5	241.7	382.8		382.8	241.7		61.30%
- Зуунмод ЗДТГ	21603.9	21603.9	6304.1	15299.8		12896.0	6304.1	2403.8	59.69%
- Цэцэрлэгүүд	12807.3	12807.3	237.3	12570.0		12570.0	237.3		98.15%
- Эрүүд мэндийн газар	2587.1	2587.1	2309.0	278.1	124.6	278.1	2184.4		15.57%
- Нэгдсэн эмнэлэг	14850.7	14850.7	3325.2	11525.5		11525.5	3325.2		77.61%
- Борнуур НҮА	3395.6	3395.6	1652.4	1743.2	11.0	1743.2	1641.4		51.66%
- 3.4 дүгээр дунд сургууль	239.8	239.8	181.4	58.4		58.4	181.4		24.35%
- Баянцогт НҮА	2753.8	2753.8	1243.8	1510.0		1510	1243.8		54.83%
Эхний 4 сарын дүн	106435.3	100330.5	19306.1	81024.4	219.6	41361.5	19086.5	39662.9	41.44%
Урьд онуудын үлдэгдэлээс барагдсан									
дүн	550471.2	465211.5	233324.0	231887.5	134349.8	229414.7	98974.2	2472.8	78.19%

Засаг даргын дэргэдэх Статистикийн хэлтсийн
дарга Ж.Отгончулуун