

Засаг даргын дэргэдэх Статистикийн хэлтэс

и танаа



Төв аймгийн эдийн засаг, нийгмийн байдлын

тухай *танилцуулга*

(2001 оны эхний 6 сар)

Зуунмод

2001.07.07

Гарчиг

- Нийгэм эдийн засгийн үзүүлэлтүүд 2-4
- Төсөв, мөнгө, зээл, хадгаламж, нийгмийн даатгал,
нийгмийн халамж 5-18
- Хэрэглээний үнэ тариф, ХАА-н бүтээгдэхүүний үнэ 19-31
- Ажилгүйчүүд 32-36
- Хөдөө аж ахуй 37-52
- Аж үйлдвэр 53-60
- Барилга 61-62
- Тээвэр, Холбоо 63-64
- Хүн ам, Соёл, Эрүүл мэнд 65-71
- Шүүх 72-74
- Гэмт хэрэг 75-80
- Бусад 81-83

Нийгэм, эдийн засгийн үндсэн үзүүлэлтүүд.

Аймгийн эдийн засаг, нийгмийн зарим үндсэн үзүүлэлтүүдийг их багаар нь зэрэгцүүлэн байдлаар гаргаж танилцуулгад оруулав.

	Хэмжээ нэгж	2001 оны эхний 6 сар				
		Аймгийн дундаж	Хамгийн			
			их	бага		
Хүн амын нягтрал	хүн	1.3	Зуунмод	770.1	Мөнгөнморьт	0.3
			Сүмбэр	5.7	Эрдэнэ	0.3
			Баянчандмань	5.7	Баянцагаан	0.4
			Борнуур	3.7	Сэргэлэн	0.6
			Жаргалант	3.2	Баян-Өнжүүл	0.6
Төрөх насны 1000 эмэгтэйд ногдох төрөлт	хүн	24	Зуунмод	44	Баян-Өнжүүл	3
			Дэлгэрхаан	42	Сэргэлэн	5
			Эрдэнэсант	30	Баянчандмаь	9
			Жаргалант	28	Заамар	10
			Баян	26	Баяндэлгэр	10
1000 хүнд ногдох нас баралт	хүн	3	Угтаал	5	Сэргэлэн	0
			Зуунмод	4	Баянөнжүүл	0
			Эрдэнэ	4	Архуст	1
			Эрдэнэсант	3	Бүрэн	1
			Заамар	3	Борнуур	1
Хөдөлмөрийн насны 10000 хүнд ногдох ажилгүйчүүдийн тоо	хүн	253	Угтаал	1349	Баяндэлгэр	10
			Аргалант	554	Баянөнжүүл	50
			Баянхангай	460	Баянжаргалан	67
			Батсүмбэр	440	Бүрэн	84
			Цээл	389	Эрдэнэ	95
Амьд төрсөн 1000 хүүхдэд ногдох нас баралт	хүн	16	Мөнгөнморьт	77	Эрдэнэсант	0
			Алтанбулаг	63	Лүн	0
			Лүн	53	Сүмбэр	0
			Борнуур	48	Угтаал	0
			Зуунмод	32	Заамар	0
10000 хүн тутмаас халдварт өвчнөөр өвчлөгчид	хүн	62	Баянжаргалан	252	Мөнгөнморьт	5
			Зуунмод	221	Угтаал	6
			Эрдэнэсант	87	Дэлгэрхаан	8
			Алтанбулаг	81	Аргалант	10
			Сэргэлэн	67	Архуст	10
Орон нутгийн төсвийн орлогод зарлагын эзлэх хувь	%	27.66	Заамар	91.94	Баяндэлгэр	9.23
			Зуунмод	69.83	Аргалант	9.50
			Батсүмбэр	68.48	Дэлгэрхаан	10.54
			Сэргэлэн	58.21	Сүмбэр	1.56
			Жаргалант	32.88	Баянхангай	12.24
Нэг хүнд ногдох төсвийн зарлага	мян-тог	30.25	Аргалант	32.59	Бүрэн	11.16
			Сэргэлэн	28.03	Баянцагаан	12.27
			Баянцогт	27.98	Заамар	12.56
			Зуунмод	26.87	Батсүмбэр	12.83
			Баяндэлгэр	25.67	Баянөнжүүл	13.79
Нэг хүнд ногдох төсөвийн орлого	мян-тог	8.37	Зуунмод	18.76	Дэлгэрхаан	1.55
			Сэргэлэн	16.32	Алтанбулаг	2.25
			Заамар	11.55	Баяндэлгэр	2.37
			Батсүмбэр	8.78	Өндөрширээт	2.43
			Лүн	6.45	Сүмбэр	2.56

(үргэлжлэл)

	Хэмжих нэгж	2001 оны 06-р сар				
		Аймгийн дундаж	Хамгийн			
			их	бага		
1-р зэргийн гурил	төг	361	Баянжаргалан	450	Баянчандмань	300
			Угтаал	450	Жаргалант	320
			Алтанбулаг	420	Зуунмод	330
			Баянцагаан	380	Батсүмбэр	330
			Баяндэлгэр	380	Заамар	340
Хонины мах	төг	1044	Жаргалант	1500	Баяндэлгэр	700
			Сүмбэр	1300	Дэлгэрхаан	800
			Батсүмбэр	1300	Өндөрширээт	800
			Мөнгөнморьт	1300	Баянцагаан	800
			Баянцогт	1300	Эрдэнэсант	800
Үхрийн мах	төг	1037	Жаргалант	1500	Дэлгэрхаан	700
			Сүмбэр	1500	Өндөрширээт	750
			Борнуур	1500	Баян-Өнжүүл	800
			Батсүмбэр	1300	Баяндэлгэр	800
			Баян	1200	Эрдэнэсант	800
Цагаан будаа	төг	457	Жаргалант	550	Зуунмод	400
			Алтанбулаг	500	Баян	400
			Баянжаргалан	500	Батсүмбэр	400
			Архуст	500	Баянцагаан	400
			Эрдэнэсант	500	Аргалант	420
Хагуу чихэр	төг	2080	Аргалант	2500	Баянчандмань	1750
			Мөнгөнморьт	2500	Батсүмбэр	1800
			Архуст	2500	Лүн	1900
			Борнуур	2500	Баянжаргалан	1900
			Сүмбэр	2300	Заамар	1900
Шингэн сүү	төг	219	Зуунмод	300	Батсүмбэр	100
			Заамар	300	Борнуур	100
			Архуст	300	Мөнгөнморьт	100
			Баянцагаан	300	Сүмбэр	100
			Аргалант	250	Өндөрширээт	150
Элсэн чихэр	төг	622	Баянцагаан	750	Батсүмбэр	550
			Алтанбулаг	700	Баянчандмань	550
			Борнуур	700	Эрдэнэ	550
			Аргалант	650	Баяндэлгэр	560
			Архуст	650	Лүн	580
Гурилан боов	төг	877	Алтанбулаг	1000	Лүн	670
			Архуст	1000	Баян	700
			Баянжаргалан	1000	Баянхангай	750
			Аргалант	1000	Эрдэнэсант	800
			Баянцагаан	1000	Зуунмод	800
Төмс	төг	289	Алтанбулаг	350	Бүрэн	200
			Баянцагаан	350	Сэргэлэн	200
			Дэлгэрхаан	350	Сүмбэр	220
			Эрдэнэсант	350	Лүн	220
			Баян-Өнжүүл	320	Өндөрширээт	250
Сонгино	төг	463	Бүрэн	600	Алтанбулаг	300
			Баяндэлгэр	600	Сэргэлэн	350
			Баянцагаан	550	Зуунмод	350
			Эрдэнэ	550	Жаргалант	400
			Сүмбэр	500	Өндөрширээт	400

(үргэлжлэл)

		Хэмжих нэгж measuring unit	Эхний 6 сар - In first 6 months				
			Аймгийн дүн болон дундаж Total and average	Хамгийн		бага lowest	
				их highest			
Т а р и а л с а н	үр тариа-cereals	гектар hectar	28003.0	Цээл Жаргалант Баянцогт Сүмбэр Аргалант	12020 10507 1819 1758 885	Борнуур Баянчандмань Угтаал Заамар Эрдэнэсант	30 50 220 310 404
	томс-potato	гектар hectar	2631.1	Жаргалант Борнуур Сүмбэр Баянчандмань Угтаал	1028.0 483.0 267.4 260.0 124.0	Өндөрширээт Бүрэн Баянхангай Баянжаргалан Баян	0.50 0.50 0.60 1.20 2.00
	хүнсний ногоо-vegetable	гектар hectar	814.96	Борнуур Батсүмбэр Жаргалант Алтанбулаг Баянчандмань	302.0 175.0 114.6 47.0 40.0	Өндөрширээт Баянжаргалан Дэлгэрхаан Сэргэлэн Лүн	0.03 0.3 0.5 1.0 1.8
Төл бойжилтийн хувь Percentage of survivals		Хувь percent	86.82%	Дэлгэрхаан Бүрэн Аргалант Өндөрширээт Заамар	99.72% 99.25% 97.56% 96.48% 96.41%	Борнуур Жаргалант Баян Угтаал Баянцогт	55.18% 59.84% 61.27% 69.02% 70.74%
Том малын зүй бус хоригдлын оны эхний мөлд эзлэх хувь Percentage of losses to total livestock at the beginning of year		Хувь percent	16.92%	Баян Баянцагаан Баянжаргалан Аргалант Сэргэлэн	63.81% 48.16% 33.48% 32.71% 28.75%	Мөнгөнморьт Заамар Дэлгэрхаан Баяндэлгэр Эрдэнэсант	3.00% 3.17% 3.94% 4.70% 7.08%
16-гаас дээш насны 10000 хүнд ногдох гэмт хэрэг Number of offences per 10000 population of 16 and above ages		Хүн people	71	Сэргэлэн Алтанбулаг Цээл Баянчандмань Эрдэнэсант	166 146 138 113 112	Баянцагаан Баяндэлгэр Борнуур Баянцогт Баян-Өнжүүл	6 9 9 15 17



Т ө с ө в , м ө н г ө

Төсвийн орлого оны эхний 6 сард 823,0 сая, зарлага 2975,1 сая ₮ болж, төсвийн алдагдал 2152,1 сая ₮ болов. Төсвийн орлогын төлөвлөгөө 122,9 хувь биелэгдэж, үндсэн нэрийн татварын орлогуудаас хүн амын, аж ахуйн нэгжийн, өмчийн, татварын бус орлого, хөрөнгө борлуулсны орлого, татварын төлөвлөгөө биелэгдээгүйн дээр; хүн амын орлогын татвараас хувиараа аж ахуй эрхэлсний, мал бүхий иргэний орлого, өмчийн орлогын албан татвараас бууны татвар, ДБҮТ-аас НӨАТ, бусад татвар, төлбөр хураамжаас улсын тэмдэгтийн хураамж, агнуурын нөөц ашигласны төлбөр, түүгээмэл тархацтай ашигт малтмал ашигласны төлбөр; татварын бус орлогоос ногдол ашиг, төсөвт газрын өөрийн орлого, хүү торгуулийн, нэр заагдаагүй бусад орлогын төлөвлөгөөнүүд биелэгдсэнгүй.

Төсвийн орлогын гүйцэтгэл.
BUDGET REVENUE OF ,thous tog

Орлогын төрлүүд Types of revenue	2000 оны мөн үеийн гүйцэтгэл	2001 оны эхний 06 сар			(мян. төг)	
		Төлөв- лөгөө	Гүйцэт- гэл	ТБ %	2001-06 % хувь	Орлогод эзлэх % 2001 он
I. ОРЛОГО - Бүгд (I+Y) REVENUE -TOTAL	843879.3	669458.2	823000.1	122.9%	97.5%	100.0%
II. Урсгал орлого (III+IV) current revenue	843879.3	659871.2	818363.4	124.0%	97.0%	99.4%
III. Татварын орлого (1+2+3+4) tax revenue	758898.1	562128.0	750460.6	133.5%	98.9%	91.2%
I. Орлогын албан татвар (I.1+I.2) Income tax	177156.4	203717.5	160276.4	78.7%	90.5%	19.5%
I.1. Хүн амын орлогын албан татвар Individuals Income tax	122368.5	189602.7	150951.3	79.6%	123.4%	18.3%
Иалин,дөд-хөд,түүнтэй ажилтах ор хувиараа аж ахуй эрхэлсний орлого	93793.9	74850.7	115427.8	154.2%	123.1%	14.0%
орлогыг тухай бүр тод-х боломжгүй хувийн мал бүхий иргэний орлого	1617.2	3602.8	1845.8	51.2%	114.1%	0.2%
хадгаламжийн хүүгийн орлого	16638.8	12525.4	18048.5	144.1%	108.5%	2.2%
хувьцааны ногдол ашиг,хувь хүртэгчийн бусад орлого	10318.6	98623.8	15629.2	15.8%	151.5%	1.9%
I.2. Аж ахуйн нэгжийн орлогын татвар Corporate Income tax	54787.9	14114.8	9325.1	66.1%	17.0%	1.1%
2. Өмчийн татвар Property tax	7306.9	1778.5	1120.4	63.0%	15.3%	0.1%
Үд хөдлөх хөрөнгийн бууны албан татвар	6466.9		32.3		0.5%	0.0%
	840.0	1778.5	1088.1	61.2%	129.5%	0.1%
3. Дотоодын бараа үйлчилгээний татвар Domestic goods and services	188020.0	112915.6	301516.9	267.0%	160.4%	36.6%
онцгой татвар	60847.1	51717.5	242118.8	468.2%	397.9%	29.4%
дотоодын (НӨАТ)	127172.9	61198.1	59398.1	97.1%	46.7%	7.2%
4. Устгай зориулалтын орлого үүнээс Автогэврийн болон өөрөө явагч хэрэг- слийн албан татвар	49588.7	66608.8	74714.1	112.2%	150.7%	9.1%
	49588.7	66608.8	74714.1	112.2%	150.7%	9.1%
5. Бусад албан татвар,төлбөр,хураамж Other taxes	336826.1	177107.6	212832.8	120.2%	63.2%	25.9%
а. Улсын тэмдэгтийн хураамж	4267.4	8644.8	6703.4	77.5%	157.1%	0.8%
б. Ашигт малтмалын нөөцийн төлбөр	252047.2	87200.0	101468.8	116.4%	12.3%	12.3%
г. Газрын төлбөр	57617.0	60780.0	77849.5	128.1%	135.1%	9.5%
д. Ойгоос түлээ,мод ашигласны төлбөр	12897.0	16671.0	18376.2	110.2%	142.5%	2.2%
е. Ашигт малтмалаас бусад байгалийн баялаг ашиглахад олгох эрхийн зөвшөөрлийн хураамж	59.0	74.0	479.0			0.1%
ё. Агнуурын нөөц ашиг-төлбөр,агших барих зөв-хур	157.0	150.0	39.4	26.3%		0.0%
и. Түүгээмэл тархацтай аш-малт-ашиг-сны төлб	175.0	133.0	52.5			0.0%
р. Рамаан,Ус ашигласны төлбөр	9606.5	3454.8	7864.0	227.6%		1.0%
н.Бусад төлбөр хураамж						
IV. -Татварын бус орлого Non-tax revenue	84981.2	97743.2	67902.8	69.5%	79.9%	8.3%
а. Хувцааны ногдол ашиг		1533.0				
б. Төсөвт газрын өөрийн орлого	27589.1	55384.8	41253.4	74.5%		5.0%
в. Хүү торгуулийн орлого	49183.9	22907.2	15808.5	69.0%	32.1%	1.9%
г. Турээсийн орлого		9156.4	6842.8	74.7%		0.8%
д. Бусад орлого	8208.2	8761.8	3998.1	45.6%	48.7%	0.5%
V. -Хөрөнгө борлуулсны орлого Capital revenue		9587.0	4636.7	48.4%		0.6%
а. Өмч хувьцааны орлого						
в. Төрийн өмч худалдсаны орлого		9,587.0	4,636.7	48.4%		0.6%

Нийт зарлага
total expenditure

EXPENDITURE SECTOR	2000 оны мөн уеийн гүйцэтгэл	2001 оны эхний 6 сар			2001-6% 2000-6	Зарлагад ээлэх % 2001 он
		Төлөв- лөгөө	Гүйцэт- гэл	ТБ %		
Бүх зарлагын дүн	3022189.7	2834183.9	2975109.5	105.0%	98.4%	100.0%
1.Цалин хөлс	1236124.8	1215664.7	1253194.0	103.1%	101.4%	42.12%
2.Нийгмийн даатгалын шимтгэл	272327.6	247761.6	284465.0	114.8%	104.5%	9.56%
3.Эрүүл мэндийн даатгалын хураамж	22197.7	53478.9	12674.8	23.7%	57.1%	0.43%
4.Бараа үйлчилгээний бусад зардал	1477994.0	1304911.4	1399477.2	107.2%	94.7%	47.04%
-гэрэл цахилгаан	166912.6	110820.4	100463.8	90.7%	60.2%	7.18%
-түлш халаалт	536267.0	439336.6	456758.6	104.0%	85.2%	32.64%
-тээвэр шатахуун	114954.7	115444.2	134131.9	116.2%	116.7%	9.58%
-шуудан холбоо	31808.7	21712.3	30692.6	141.4%	96.5%	2.19%
-цэвэр бохир ус	12937.0	18463.5	26142.8	141.6%	202.1%	1.87%
-хичээл практикийн зардал	2335.4	13363.4	5267.7	39.4%	225.6%	0.38%
-хоол	71515.8	98961.1	96551.7	97.6%	135.0%	6.90%
-эм	114837.1	115975.1	104628.1	90.2%	91.1%	7.48%
-нормын хувцасны зардал	6677.9	24838.7	15546.8	62.6%	232.8%	1.11%
-эд хогшил худалдан авах	21328.7	11961.8	51474.8	430.3%	241.3%	3.68%
-урсгал зардал	28948.5	18283.4	31624.5	173.0%	109.2%	2.26%
-байрны түрээс	216.0		797.0		369.0%	0.06%
-ТАХ-ын нэг хүүхдийн сургалт төлбөр	50132.5	52029.2	43700.5	84.0%	87.2%	3.12%
-бусад зардал	319122.1	263721.7	301696.4	114.4%	94.5%	21.56%
5.Татаас ба урсгал шилжүүлэг	13545.6	12367.3	25298.5	204.6%	186.8%	100.00%
а.Урсгал шилжүүлэг	13545.6	12367.3	25298.5	204.4%	186.6%	100.00%
-Оюутаны тэтгэлэг						
-Нэг удаагийн тэтгэмж,урамшуулал	13545.6	12367.3	25298.5	204.4%	186.6%	100.00%
6.Хөрөнгийн зардал ба эргэж төлөгдөх цэвэр зээл						
- Төсвийн хөрөнгө оруулалт						
- Замын сангийн хөрөнгө оруулалт						
- Их засвар						
- Эргэж төлөгдөх цэвэр зээл						
Төсөвт байгууллагын: Оны эхний дансны үлдэгдэл :Тайлангийн хугацааны	18432.7		13519.2		73.3%	
Санхүүгийн байгууллагын: Оны эхний харилцах дансны үлдэгдэл :Тайлангийн эцсийн	26639.4		36804.7		138.2%	
Төсөвт :Өглөгийн үлдэгдэл байгууллагын :Авлагын үлдэгдэл	2902.8		105200		3624.1%	
	13090		137750.1		1052.3%	
	960680.8		1114665.8		116.0%	
	179379.8		270711.1		150.9%	

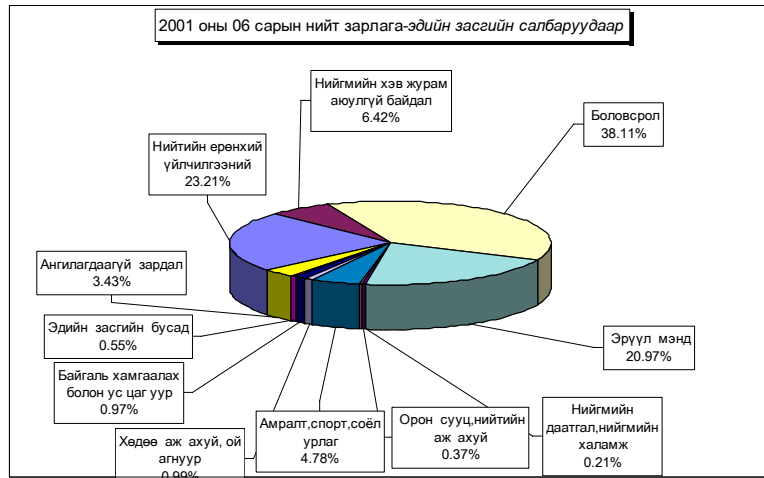

Нийт зарлагаас.
from total EXPENDITURE

EXPENDITURE SECTOR	2000 оны мөн үеийн гүйцэтгэл	2001 оны эхний 6 сар			Нийт зар- лагад ээлэх %	Зарлагад ээлэх % 2001 он
		Төлөв- лөгөө	Гүйцэт- гэл	ТБ %		
01 . Нийтийн ерөнхий үйл-ний зарлага	716055.2	601842.7	690399.9	114.7%	23.21%	100.0%
1.Цалин хөлс	263469.9	228865.2	246351.7	107.6%	8.28%	35.7%
2.Нийгмийн даатгалын шимтгэл	70452.2	49434.8	64042.4	129.5%	2.15%	9.3%
3.Эрүүл мэндийн даатгалын хураамж	2960.9	10985.5	2607.3	23.7%	0.09%	0.4%
4.Бараа үйлчилгээний бусад зардал	373265.2	304269.1	361404.1	118.8%	12.15%	52.3%
-гэрэл цахилгаан	49210.5	29941.6	24645.5	82.3%	0.83%	6.8%
-түлш халаалт	81775.8	98387.4	98342.0	100.0%	3.31%	27.2%
-тээвэр шатахуун	62278.4	52791.3	67946.4	128.7%	2.28%	18.8%
-шуудан холбоо	19290.0	11266.0	16667.8	147.9%	0.56%	4.6%
-цэвэр бохир ус	6954.8	4001.0	5034.6	125.8%	0.17%	1.4%
-хичээл практикийн зардал	273.3		102.3		0.00%	0.0%
-хоол	3806.5	907.7	2042.5	225.0%	0.07%	0.6%
-эм			123.2		0.00%	0.0%
-нормын хувцасны зардал	251.3	288.8	594.2	205.7%	0.02%	0.2%
-эд хогшил худалдан авах	3313.7	1717.3	27917.7	1625.7%	0.94%	7.7%
-урсгал зардал	4741.1	3893.6	12714.1	326.5%	0.43%	3.5%
-байрны түрээс			752.6		0.03%	0.2%
-ТАХ-ын нэг хүүхдийн сургалт төлбө	16467.1	12925.1	11735.2	90.8%	0.39%	73.4%
-бусад зардал	124902.7	88149.3	92786.0	105.3%	3.12%	25.7%
5.Татаас ба урсгал шилжүүлэг	5907.0	8288.1	15994.4	193.0%	0.54%	100.0%
-Нэг удаагийн тэтгэмж,урамшуулал	5907.0	8288.1	15994.4	193.0%	0.54%	100.0%
6.Хөрөнгө оруулалт						
7.Их засвар						
03 . Нийгмийн хэв журам аюулгүй байдал	202975.6	173702.3	191034.1	110.0%	6.42%	100.0%
1.Цалин хөлс	107106.5	101518.9	102007.2	100.5%	3.43%	53.4%
2.Нийгмийн даатгалын шимтгэл	4850.0	7106.3	6269.1	88.2%	0.21%	3.3%
3.Эрүүл мэндийн даатгалын хураамж	7200.0		1617.3		0.05%	0.8%
4.Бараа үйлчилгээний бусад зардал	83119.1	63016.3	78570.5	124.7%	2.64%	41.1%
-гэрэл цахилгаан	3242.4	3429.8	3231.6	94.2%	0.11%	4.1%
-түлш халаалт	41678.8	25634.4	21600.0	84.3%	0.73%	27.5%
-тээвэр шатахуун	10324.3	12504.6	14920.5	119.3%	0.50%	19.0%
-шуудан холбоо	838.9	1456.2	3695.2	253.8%	0.12%	4.7%
-цэвэр бохир ус	873.5	1874.0	2029.9	108.3%	0.07%	2.6%
-хичээл практикийн зардал	380.0		124.0		0.00%	0.2%
-хоол	3807.3	3869.3	5700.5	147.3%	0.19%	7.3%
-эм	54.3					
-нормын хувцасны зардал	214.4	735.9	1602.7	217.8%	0.05%	2.0%
-эд хогшил худалдан авах	1440.2		3886.0		0.13%	4.9%
-урсгал зардал	1474.3	246.0	6364.2	2587.1%	0.21%	8.1%
-байрны түрээс						
-ТАХ-ын нэг хүүхдийн сургалт төлбө	1630.0	1557.0	200.0	12.8%	0.01%	7.8%
-бусад зардал	17160.7	11709.1	15215.9	129.9%	0.51%	19.4%
5.Татаас ба урсгал шилжүүлэг	700.0	2060.8	2570.0	124.7%	0.09%	1.3%
-Нэг удаагийн тэтгэмж,урамшуулал	700.0	2060.8	2570.0	124.7%	0.09%	100.0%
6.Хөрөнгө оруулалт						
7.Их засвар						

Нийт зарлагаас.
from total EXPENDITURE

EXPENDITURE SECTOR	2000 оны мөн үеийн гүйцэтгэл	2001 оны эхний 6 сар			Нийт зар- лагад ээлэх %	Зарлагад ээлэх % 2001 он
		Төлөв- лөгөө	Гүйцэт- гэл	ТБ %		
04 . Боловсрол	1110566.5	1185266.1	1133820.9	95.7%	38.11%	100.0%
1.Цалин хөлс	582808.9	611400.3	601820.2	98.4%	20.23%	53.1%
2.Нийгмийн даатгалын шимтгэл	117525.5	132062.4	135460.0	102.6%	4.55%	11.9%
3.Эрүүл мэндийн даатгалын хураамж	9021.0	29347.2	5704.0	19.4%	0.19%	0.5%
4.Бараа үйлчилгээний бусад зардал	398122.4	412456.2	388231.9	94.1%	13.05%	34.2%
-гэрэл цахилгаан	59090.7	48467.7	44026.1	90.8%	1.48%	11.3%
-түлш халаалт	234331.5	189771.2	197699.8	104.2%	6.65%	50.9%
-тээвэр шатахуун	5908.2	4083.9	5640.6	138.1%	0.19%	1.5%
-шуудан холбоо	2151.0	2552.7	2966.9	116.2%	0.10%	0.8%
-цэвэр бохир ус	690.7	5942.4	7203.2	121.2%	0.24%	1.9%
-хичээл практикийн зардал	1599.3	13363.4	4207.0	31.5%	0.14%	1.1%
-хоол	31069.1	61544.1	62167.8	101.0%	2.09%	16.0%
-эм	136.0		83.5		0.00%	0.0%
-нормын хувцасны зардал	162.9	3752.0	1066.5	28.4%	0.04%	0.3%
-эд хогшил худалдан авах	7418.4	2294.2	2136.0	93.1%	0.07%	0.6%
-урсгал зардал	5873.3	8154.9	3052.9	37.4%	0.10%	0.8%
-байрны түрээс						
-ТАХ-ын нэг хүүхдийн сургалт төлбө	20740.5	24400.9	24740.3	101.4%	0.83%	949.8%
-бусад зардал	28950.8	48128.8	33241.3	69.1%	1.12%	8.6%
5.Татаас ба урсгал шилжүүлэг	3088.7		2604.8		0.09%	100.0%
-Нэг удаагийн тэтгэмж,урамшуулал	3088.7		2604.8		0.09%	100.0%
6.Хөрөнгө оруулалт						
7.Их засвар						
05 . Эрүүл мэнд	658847.2	611150.6	623957.1	102.1%	20.97%	100.0%
1.Цалин хөлс	211886.0	208149.7	233057.2	112.0%	7.83%	37.4%
2.Нийгмийн даатгалын шимтгэл	64438.2	44960.3	60749.2	135.1%	2.04%	9.7%
3.Эрүүл мэндийн даатгалын хураамж	2623.7	9991.2	1419.2	14.2%	0.05%	0.2%
4.Бараа үйлчилгээний бусад зардал	376792.9	346690.0	326253.6	94.1%	10.97%	52.3%
-гэрэл цахилгаан	43559.6	23027.0	19910.0	86.5%	0.67%	6.1%
-түлш халаалт	84019.2	63908.4	74770.8	117.0%	2.51%	22.9%
-тээвэр шатахуун	33245.0	41353.0	41201.0	99.6%	1.38%	12.6%
-шуудан холбоо	3825.2	2780.5	3976.9	143.0%	0.13%	1.2%
-цэвэр бохир ус	2758.4	3781.6	7333.4	193.9%	0.25%	2.2%
-хичээл практикийн зардал	31.4		814.1		0.03%	0.2%
-хоол	28948.5	30673.2	22781.2	74.3%	0.77%	7.0%
-эм	113549.9	115393.3	104269.4	90.4%	3.50%	32.0%
-нормын хувцасны зардал	6047.5	19299.1	11940.4	61.9%	0.40%	3.7%
-эд хогшил худалдан авах	9144.4	444.6	7150.8	1608.4%	0.24%	2.2%
-урсгал зардал	15150.0	5253.0	5928.5	112.9%	0.20%	1.8%
-байрны түрээс	216.0		44.4		0.00%	0.0%
-ТАХ-ын нэг хүүхдийн сургалт төлбө	8904.2	9558.4	4851.9	50.8%	0.16%	195.8%
-бусад зардал	27393.6	31217.9	21280.8	68.2%	0.72%	6.5%
5.Татаас ба урсгал шилжүүлэг	3106.4	1359.4	2477.9	182.3%	0.08%	100.0%
-Нэг удаагийн тэтгэмж,урамшуулал	3106.4	1359.4	2477.9	182.3%	0.08%	100.0%
6.Хөрөнгө оруулалт						
7.Их засвар						
8. ЭМД-аас санхүүжсэн зардал		152400.0	204298.3	134.1%	6.87%	32.7%

Нийт зарлагаас.
from total EXPENDITURE

EXPENDITURE SECTOR	2000 оны мөн үеийн гүйцэтгэл	2001 оны эхний 6 сар			Нийт зар- лагад ээлэх %	Зарлагад ээлэх % 2001 он
		Төлөв- лөгөө	Гүйцэт- гэл	ТБ %		
06 . Нийгмийн даатгал,нийгмийн халамж	12189.2	7789.5	6287.8	80.7%	0.211%	100.0%
1.Цалин хөлс	2259.1	2137.2	1605.3	75.1%	0.054%	25.5%
2.Нийгмийн даатгалын шимтгэл	524.6	461.6	360.9	78.2%	0.012%	5.7%
3.Эрүүл мэндийн даатгалын хураамж	18.0	102.6	6.8	6.6%	0.000%	0.1%
4.Бараа үйлчилгээний бусад зардал	9162.5	4671.1	4141.2	88.7%	0.139%	65.9%
-гэрэл цахилгаан	321.1	266.2	484.2	181.9%	0.016%	11.7%
-түлш халаалт	2800.9	1975.0	1600.0	81.0%	0.054%	38.6%
-тээвэр шатахуун	419.1	543.2	120.9	22.3%	0.004%	2.9%
-шуудан холбоо	164.3	342.2	289.2	84.5%	0.010%	7.0%
-цэвэр бохир ус	398.0	158.0	212.9	134.7%	0.007%	5.1%
-хичээл практикийн зардал	36.4					
-хоол	674.4	453.9	254.0		0.009%	6.1%
-эм	131.0					
-нормын хувцасны зардал						
-эд хогшил худалдан авах	12.0		109.3		0.004%	2.6%
-урсгал зардал	6.0		95.8		0.003%	2.3%
-байрны түрээс						
-ТАХ-ын нэг хүүхдийн сургалт төлбөр	162.6	308.0	341.0	110.7%	0.011%	5.4%
-бусад зардал	4036.7	624.6	633.9	101.5%	0.021%	15.3%
5.Татаас ба урсгал шилжүүлэг	225.0	417.0	173.6	41.6%	0.006%	100.0%
-Нэг удаагийн тэтгэмж,урамшуулал	225.0	417.0	173.6	41.6%	0.006%	100.0%
6.Хөрөнгө оруулалт						
7.Их засвар						
07. Орон сууц,нийтийн аж ахуй	7793.1	10821.9	10986.9	101.5%	0.369%	100.0%
1.Гудамжны гэрэлтүүлэг цэвэрлэгээ	7793.1	10821.9	10986.9	101.5%	0.369%	100.0%
2.Ундааны цэвэр усны хангамж						
08 . Амралт,спорт,соёл урлаг	160424.1	122441.4	142086.5	116.0%	4.776%	100.0%
1.Цалин хөлс	33894.0	32841.0	36290.9	110.5%	1.220%	25.5%
2.Нийгмийн даатгалын шимтгэл	7976.0	7093.7	9765.3	137.7%	0.328%	6.9%
3.Эрүүл мэндийн даатгалын хураамж	184.9	1576.4	405.7	25.7%	0.014%	0.3%
4.Бараа үйлчилгээний бусад зардал	118233.7	80930.3	94973.8	117.4%	3.192%	66.8%
-гэрэл цахилгаан	11010.8	4208.6	7320.1	173.9%	0.246%	7.7%
-түлш халаалт	86704.3	51458.2	57245.5	111.2%	1.924%	60.3%
-тээвэр шатахуун	1010.1	1046.6	1228.1	117.3%	0.041%	1.3%
-шуудан холбоо	677.4	378.2	1122.1	296.7%	0.038%	1.2%
-цэвэр бохир ус	1169.8	1934.7	4241.2	219.2%	0.143%	4.5%
-хичээл практикийн зардал	15.0		20.3		0.001%	0.0%
-хоол	3210.0		1910.1		0.064%	2.0%
-эм						
-нормын хувцасны зардал	1.8	531.8	302.0	56.8%	0.010%	0.3%
-эд хогшил худалдан авах		1366.9	4183.5	306.1%	0.141%	4.4%
-урсгал зардал	501.5	735.9	1765.9	240.0%	0.059%	1.9%
-байрны түрээс						
-ТАХ-ын нэг хүүхдийн сургалт төлбөр	1348.1	1682.2	1228.3	73.0%	0.041%	188.7%
-бусад зардал	12584.9	17587.2	14406.7	81.9%	0.484%	15.2%
5.Татаас ба урсгал шилжүүлэг	135.5		650.8		0.022%	100.0%
- Оюутаны тэтгэлэг	135.5		650.8		0.022%	100.0%
6.Хөрөнгө оруулалт						
7.Их засвар						

Нийт зарлагаас.
from total EXPENDITURE

EXPENDITURE SECTOR	2000 оны мөн үеийн гүйцэтгэл	2001 оны эхний 6 сар			Нийт зар- лагад ээлэх %	Зарлагад ээлэх % 2001 он
		Төлөв- лөгөө	Гүйцэт- гэл	ТБ %		
10. Ходоо аж ахуй, ой агнуур	19979.8	35170.7	29461.1	83.8%	0.990%	100.0%
1.Цалин хөлс	6038.1	8379.7	8237.5	98.3%	0.277%	28.0%
2.Нийгмийн даатгалын шимтгэл	1530.4	1810.0	1964.0	108.5%	0.066%	6.7%
3.Эрүүл мэндийн даатгалын хураамж		402.2				
4.Бараа үйлчилгээний бусад зардал	12028.3	24336.8	18452.6	75.8%	0.620%	62.6%
-гэрэл цахилгаан	153.9	882.4	408.3	46.3%	0.014%	2.2%
-түлш халаалт	4594.6	6760.0	5315.4	78.6%	0.179%	28.8%
-тээвэр шатахуун	767.1	2004.5	1704.0	85.0%	0.057%	9.2%
-шуудан холбоо	292.5	974.2	538.3	55.3%	0.018%	2.9%
-цэвэр бохир ус	82.8	605.2	50.1	8.3%	0.002%	0.3%
-хичээл практикийн зардал						
-хоол						
-эм	965.9	581.8	152.0	26.1%	0.005%	0.8%
-нормын хувцасны зардал		166.4				
-эд хогшил худалдан авах		6138.8	5975.0	97.3%	0.201%	32.4%
-урсгал зардал	1202.3		940.0		0.032%	5.1%
-байрны түрээс						
-ТАХ-ын нэг хүүхдийн сургалт төлбөр		756.4				
-бусад зардал	3969.2	5467.1	3369.5	61.6%	0.113%	18.3%
5.Татаас ба урсгал шилжүүлэг	383.0	242.0	807.0	333.5%	0.027%	100.0%
-Нэг удаагийн тэтгэмж,урамшуулал	383.0	242.0	807.0	333.5%	0.027%	100.0%
6.Хөрөнгө оруулалт						
7.Их засвар						
12. Тээвэр,Холбоо						
1. Хотын нийтийн тээврийн зардал						
13.. Байгаль хамгаалах болон ус цаг уур	37092.8	28192.0	28756.8	102.0%	0.967%	100.0%
1.Цалин хөлс	24365.8	17523.7	18272.5	104.3%	0.614%	63.5%
2.Нийгмийн даатгалын шимтгэл	4352.1	3785.1	4354.6	115.0%	0.146%	15.1%
3.Эрүүл мэндийн даатгалын хураамж	169.1	841.1	914.5	108.7%	0.031%	3.2%
4.Бараа үйлчилгээний бусад зардал	8205.8	6042.1	5215.2	86.3%	0.175%	18.1%
-гэрэл цахилгаан	323.6	597.1	431.5	72.3%	0.015%	8.3%
-түлш халаалт	361.9	573.9	185.1	32.3%	0.006%	3.5%
-тээвэр шатахуун	459.2	396.9	326.3	82.2%	0.011%	6.3%
-шуудан холбоо	4059.1	1684.6	1193.4	70.8%	0.040%	22.9%
-цэвэр бохир ус	9.0	166.6	37.5	22.5%	0.001%	0.7%
-хичээл практикийн зардал						
-хоол						
-эм						
-нормын хувцасны зардал		64.7	41.0	63.4%	0.001%	0.8%
-эд хогшил худалдан авах						
-урсгал зардал			160.8		0.005%	3.1%
-байрны түрээс						
-ТАХ-ын нэг хүүхдийн сургалт төлбөр	880.0	841.2	571.8	68.0%	0.019%	11.0%
-бусад зардал	2113.0	1717.1	2267.8	132.1%	0.076%	43.5%
5.Татаас ба урсгал шилжүүлэг						
-Нэг удаагийн тэтгэмж,урамшуулал						
6.Хөрөнгө оруулалт						
7.Их засвар						

Нийт зарлагаас.
from total EXPENDITURE

EXPENDITURE SECTOR	2000 оны мөн үеийн гүйцэтгэл	2001 оны эхний 6 сар			Нийт зар- лагад эзлэх %	Зарлагад эзлэх % 2001 он
		Төлөв- лөгөө	Гүйцэт- гэл	ТБ %		
14. Эдийн засгийн бусад	9025.9	11572.0	16218.9	140.2%	0.545%	100.0%
1.Цалин хөлс	4296.5	4849.0	5551.5	114.5%	0.187%	34.2%
2.Нийгмийн даатгалын шимтгэл	678.6	1047.4	1499.5	143.2%	0.050%	9.2%
3.Эрүүл мэндийн даатгалын хураамж	20.1	232.7				
4.Бараа үйлчилгээний бусад зардал	4030.7	5442.9	9147.9	168.1%	0.307%	56.4%
-гэрэл цахилгаан			6.5		0.000%	0.1%
-түлш халаалт		868.1				
-тээвэр шатахуун	543.3	720.2	1044.1	145.0%	0.035%	11.4%
-шуудан холбоо	510.3	277.7	242.8	87.4%	0.008%	2.7%
-цэвэр бохир ус						
-хичээл практикийн зардал						
-хоол		1512.9	1695.6	112.1%	0.057%	18.5%
-эм						
-нормын хувцасны зардал						
-эд хогшил худалдан авах			116.5		0.004%	1.3%
-урсгал зардал			602.3		0.020%	6.6%
-байрны түрээс						
-ТАХ-ын нэг хүүхдийн сургалт төлбөр			32.0		0.001%	160.0%
-бусад зардал	2977.1	2064.0	5408.1	262.0%	0.182%	59.1%
5.Татаас ба урсгал шилжүүлэг			20.0		0.001%	100.0%
-Нэг удаагийн тэтгэмж,урамшуулал			20.0		0.001%	100.0%
6.Хөрөнгө оруулалт						
7.Их засвар						
14. Ангилалдаагүй зардал	87240.3	46234.7	102099.5	220.8%	3.432%	100.0%
1. Нөөц хөрөнгө	11115.0	8334.7	13506.8	162.1%	0.454%	13.2%
2.Хуваарилагдаагүй зардал	76125.3	37900.0	88592.7	233.8%	2.978%	86.8%

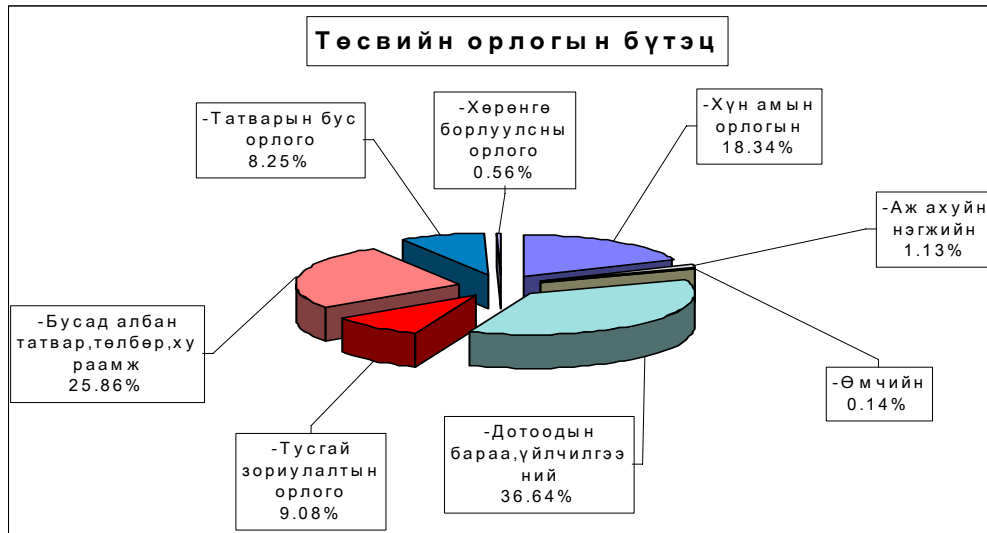

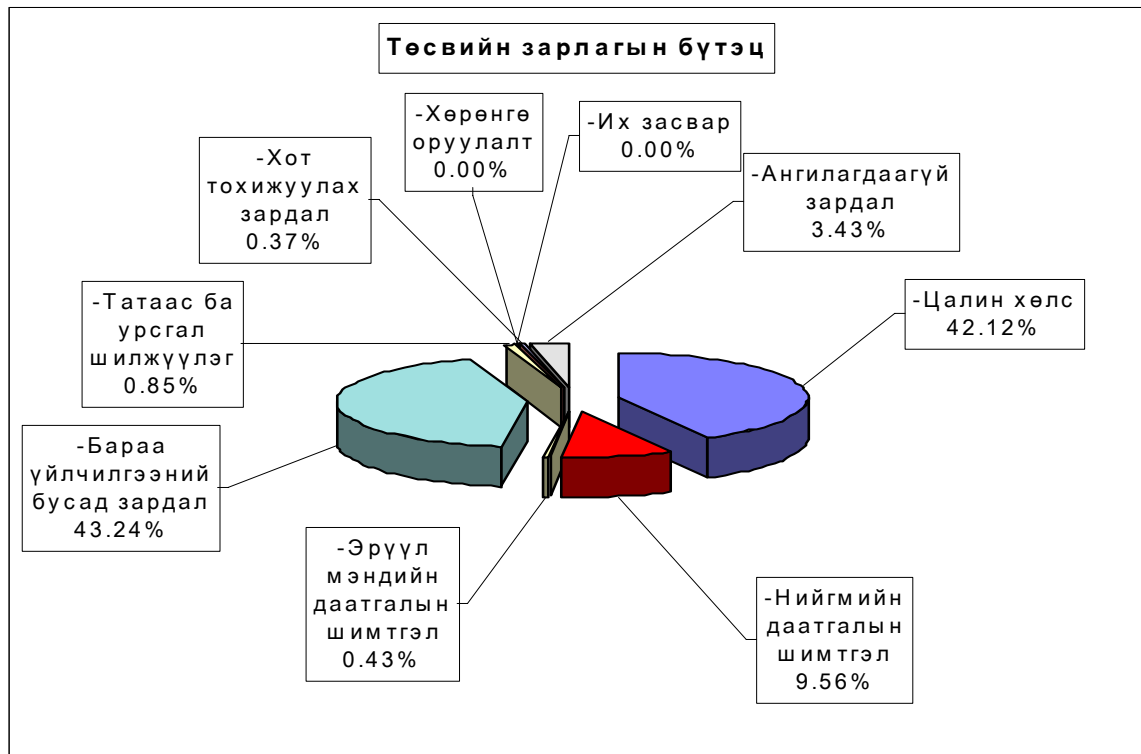

Орон нутгийн төсвийн орлого 723,4 сая ₮ болж төлөвлөгөө 133,1 хувиар биелэгдэж, төсвийн зарлага 1954,4 сая ₮-т хүрч орлогоос давсан зарлага 1231,0 сая ₮ болов. Орон нутгийн төсвийн орлогын төлөвлөгөөг дүнгээр нь Эрдэнэсант, Алтанбулаг, Баян-Өнжүүл, Бүрэн, Дэлгэрхаан, Баянжаргалан, Баянхангай, Цээл, Аргалант, Архуст, Сүмбэр, Өндөрширээт сумд 10,8 саяас 1,02 сая ₮-өөр тасалдууллаа.

Орон нутгийн төсвийн орлого, зарлагыг сумдаар .
 LOCAL BUDGET,EXPENDITURE SOMS,as of flrst 6 months,thous tog

Soms	ОРЛОГО , REVENUE			ЗАРЛАГА , EXPENDITURE			НИЙТ ДҮНД ЭЗЛЭХ ХУВЬ		Орлогыг Зарлагад	Сумдад өгсөн дотац
	Жилийн эхнээс			Жилийн эхнээс			Орлогод	Зарлагад		
	Төлөвлөгөө	Гүйцэтгэл	ТБ хувь	Төлөвлөгөө	Гүйцэтгэл	ТБ хувь				
АБ	16300.0	7779.9	47.7%	44407.0	47981.5	108.0%	0.95%	1.61%	16.21%	41945.7
АР	7839.0	5973.1	76.2%	65574.2	62862.8	95.9%	0.73%	2.11%	9.50%	59921.8
АТ	7646.0	6084.1	79.6%	44121.0	43647.4	98.9%	0.74%	1.47%	13.94%	41317.4
БС	34425.8	57390.1	166.7%	92638.4	83802.3	90.5%	6.97%	2.82%	68.48%	48143.9
БА	10325.0	10886.9	105.4%	45306.0	44156.6	97.5%	1.32%	1.48%	24.66%	36090.8
БД	3469.0	4269.0	123.1%	50952.0	46227.1	90.7%	0.52%	1.55%	9.23%	46955.3
БЖ	9665.6	5691.2	58.9%	45123.0	38591.7	85.5%	0.69%	1.30%	14.75%	36724.1
БӨ	15126.6	7287.6	48.2%	33645.0	38210.2	113.6%	0.89%	1.28%	19.07%	29000.0
БХ	8083.8	5038.2	62.3%	43158.5	41154.4	95.4%	0.61%	1.38%	12.24%	42017.7
БЦ	5417.5	7549.5	139.4%	33106.1	34207.8	103.3%	0.92%	1.15%	22.07%	27550.9
БТ	9205.0	10206.7	110.9%	54986.1	65002.3	118.2%	1.24%	2.18%	15.70%	51537.7
БЧ	9342.2	16869.6	180.6%	74913.7	82055.2	109.5%	2.05%	2.76%	20.56%	76119.2
БН	16059.9	24715.4	153.9%	72464.6	80999.6	111.8%	3.00%	2.72%	30.51%	51900.0
БҮ	16329.0	10168.2	62.3%	38221.0	41114.0	107.6%	1.24%	1.38%	24.73%	34592.6
ДХ	8358.0	3786.5	45.3%	34293.3	35920.8	104.7%	0.46%	1.21%	10.54%	31600.0
ЖА	26402.0	32670.4	123.7%	88778.3	99363.8	111.9%	3.97%	3.34%	32.88%	69379.2
ЗА	39116.2	69915.8	178.7%	72356.6	76041.1	105.1%	8.50%	2.56%	91.94%	
ЛҮ	22580.3	24292.6	107.6%	50790.3	78877.5	155.3%	2.95%	2.65%	30.80%	48343.3
ММ	11818.4	13200.1	111.7%	49348.3	52583.2	106.6%	1.60%	1.77%	25.10%	37595.6
ӨШ	7226.4	6205.6	85.9%	52532.4	50496.6	96.1%	0.75%	1.70%	12.29%	41084.9
СҮ	6237.5	5076.3	81.4%	42565.0	43904.7	103.1%	0.62%	1.48%	11.56%	31110.3
СЭ	16183.0	36439.2	225.2%	43785.0	62595.4	143.0%	4.43%	2.10%	58.21%	42674.9
УГ	16085.0	20738.7	128.9%	81387.0	73059.5	89.8%	2.52%	2.46%	28.39%	68013.0
ЦЭ	24239.0	21805.6	90.0%	83210.2	83309.1	100.1%	2.65%	2.80%	26.17%	70785.9
ЭР	19589.3	20823.1	106.3%	56869.5	68805.9	121.0%	2.53%	2.31%	30.26%	49863.7
ЭС	22201.0	11409.4	51.4%	83365.2	82615.5	99.1%	1.39%	2.78%	13.81%	78278.0
ЗМ	154337.7	277129.0	179.6%	425491.8	396852.9	93.3%	33.67%	13.34%	69.83%	278681.3
ТӨ	125850.0	99598.3	79.1%	930794.4	1020670.6	109.7%	12.10%	34.31%	9.76%	897034.2
ОНД	543608.2	723401.8	133.1%	1903389.5	1954438.9	102.7%	87.90%	65.69%	37.01%	1471227.2
ДҮН	669458.2	823000.1	122.9%	2834183.9	2975109.5	105.0%	100.00%	100.00%	27.66%	2368261.4

Төсвийн зарлагыг сумдаар .
EXPENDITURE SOMS,as of flrst 6 months,thous tog

Soms	З А Р Л А Г А , EXPENDITURE			НИЙТ ЗАРЛАГААС			
	Жилийн эхнээс			Цалин	Зарла гад эз %	НДШ, ЭМД	бараа үйлч бусад
	Төлөвлөгөө	Гүйцэтгэл	ТБ хувь				
АБ	44407.0	47981.5	108.0%	25708.8	53.58%	4587.9	17684.8
АР	65574.2	62862.8	95.9%	23283.2	37.04%	7391.9	32187.7
АТ	44121.0	43647.4	98.9%	21934.0	50.25%	5452.7	16260.7
БС	92638.4	83802.3	90.5%	34047.1	40.63%	11569.1	38186.1
БА	45306.0	44156.6	97.5%	25758.9	58.34%	5193.6	13204.1
БД	50952.0	46227.1	90.7%	18542.8	40.11%	5599.5	22084.8
БЖ	45123.0	38591.7	85.5%	19620.4	50.84%	3303.4	15667.9
БӨ	33645.0	38210.2	113.6%	18948.0	49.59%	4850.3	14411.9
БХ	43158.5	41154.4	95.4%	20631.7	50.13%	6702.8	13819.9
БЦ	33106.1	34207.8	103.3%	19459.3	56.89%	3649.3	11099.2
БТ	54986.1	65002.3	118.2%	24218.8	37.26%	12410.2	28373.3
БЧ	74913.7	82055.2	109.5%	40389.5	49.22%	5105.0	36561.0
БН	72464.6	80999.6	111.8%	36480.2	45.04%	11137.5	33381.9
БҮ	38221.0	41114.0	107.6%	26401.8	64.22%	3591.0	11121.2
ДХ	34293.3	35920.8	104.7%	20549.5	57.21%	3264.7	12106.6
ЖА	88778.3	99363.8	111.9%	53416.1	53.76%	16390.4	29557.3
ЗА	72356.6	76041.1	105.1%	31491.3	41.41%	4255.4	40294.4
ЛҮ	50790.3	78877.5	155.3%	47563.0	60.30%	10274.2	21040.3
ММ	49348.3	52583.2	106.6%	26292.3	50.00%	6237.0	20053.9
ӨШ	52532.4	50496.6	96.1%	22474.6	44.51%	5393.9	22628.1
СҮ	42565.0	43904.7	103.1%	16794.2	38.25%	6112.1	41150.4
СЭ	43785.0	62595.4	143.0%	25808.4	41.23%	4650.8	11984.2
УГ	81387.0	73059.5	89.8%	38007.1	52.02%	8370.1	26682.3
ЦЭ	83210.2	83309.1	100.1%	43292.6	51.97%	11059.4	28957.1
ЭР	56869.5	68805.9	121.0%	23885.1	34.71%	11008.7	33912.1
ЭС	83365.2	82615.5	99.1%	39688.7	48.04%	16249.0	26677.8
ЗМ	425491.8	396852.9	93.3%	168210.7	42.39%	31897.1	196745.1
ТӨ	930794.4	1020670.6	109.7%	340296.2	33.34%	71432.8	608941.6
ОНД	1903389.5	1954438.9	102.7%	912898.1	46.71%	225707.0	815834.1
ДҮН	2834183.9	2975109.5	105.0%	1253194.3	42.12%	297139.8	1424775.7

Төсвийн зарлага төсөвт байгууллагаар .

EXPENDITURE Government organization, as of first 6 months,
thous tog (мян-төг)

	З А Р Л А Г А , EXPENDITURE			НИЙТ ЗАРЛАГААС				ОЛГОСОН татаас
	Жилийн эхнээс			Цалин	Зарлагад эзлэх %	НДШ, ЭМД	бараа үйлч бусад	
	Төлөв	Гүйцэт	ТБ хувь					
ИТХ	8200.0	8173.7	99.7%	3387.6	41.4%	602.0	4184.1	8200.0
ЗДТГ	109387.4	125839.5	115.0%	35627.6	28.3%	7994.4	82217.5	127645.4
ТХШХ	5300.0	4669.4	88.1%	2721.4	58.3%	361.3	1586.7	7810.4
СТАТ-К	3930.0	3563.9	90.7%	2215.1	62.2%	642.0	706.8	3563.9
Хүү сув-л	19371.2	19941.2	102.9%	5534.1	27.8%	881.0	13526.1	19371.2
Болов төв	8800.0	9797.6	111.3%	4397.9	44.9%	1175.0	4224.7	9800.0
Алг Сург	19200.0	11167.8	58.2%	4838.5		1636.3	4693.0	22862.0
Нэ-эмнэл	245064.2	264600.5	108.0%	86939.6	32.9%	23152.4	154508.5	163591.3
ЭМГазар	49482.8	49301.6	99.6%	24972.3	50.7%	6194.4	18134.9	53443.8
Өв-Жанч	48618.2	32508.9	66.9%	6422.9	19.8%	4180.0	21906.0	11634.8
ЭАХСХА	12528.0	15167.2	121.1%	6712.2	44.3%	1606.8	6848.2	12528.0
ХЖХ	22268.2	29511.5	132.5%	7391.7	25.0%	2070.8	20049.0	28267.2
Музей	11900.0	10840.5	91.1%	3970.1	36.6%	1363.2	5507.2	12183.4
Ном сан	17658.3	19249.3	109.0%	2910.7	15.1%	768.4	15570.2	18358.2
БТСТөв	30200.0	37365.2	123.7%	5661.4	15.2%	1518.1	30185.7	35890.5
Өг -Зус	5163.2	5114.7	99.1%	919.1		300.0	3895.6	5100.0
Цаг уур	28907.8	28756.8	99.5%	18272.5	63.5%	5269.1	5215.2	28907.8
Хүү-байг	3000.0	4091.8	136.4%	747.6	18.3%	200.6	3143.6	3000.0
НУГазар		5607.7		2786.2	49.7%	598.0	2223.5	
СХЗТөв	3430.8	6519.4	190.0%	2017.7	30.9%	700.9	3800.8	
Цагдаа	129500.2	143565.3	110.9%	78691.2	54.8%	5559.7	59314.4	134385.7
Гал	29992.9	29968.3	99.9%	16031.1	53.5%	1617.3	12319.9	29992.9
БГТСалб	15235.2	17500.4	114.9%	7284.9	41.6%	709.4	9506.1	17235.2
ХААГаз	31090.0	29461.1	94.8%	8237.5	28.0%	1964.0	19259.6	33090.0
Ахмад	873.0	788.3	90.3%	378.0	48.0%	6.8	403.5	873.0
Халамж	7200.0	5499.5	76.4%	1227.3	22.3%	360.9	3911.3	7200.0
Нооц сан	8334.7	13506.8	162.1%				13506.8	13506.8
Гад А/Х	3960.0	7783.0	196.5%				7783.0	7783.0
ХО,Их Зас	37900.0	69200.0	182.6%				69200.0	69200.0
Ангил-гүй	14298.3	11609.7	81.2%				11609.7	11609.7
ДҮН	930794.4	1020670.6	109.7%	340296.2	33.3%	71432.8	608941.6	897034.2

Монго, Зээл, Хадгаламж.

Монгол шуудан банкны салбар, ХАА-н банкны УБ төв салбарын харьяа тооцооны төвийн дүнгээр оны эхний 6 сарын байдлаар кассын орлого **1738,7** сая ₮, кассын зарлага **1748,1** сая ₮ болж, гүйлгээнд **31,7** сая ₮ байгаа нь өмнөх сараас **65,7** хувиар өсчээ.

Банкны кассын орлого, зарлага.
REVENUE, EXPENDITURE , BANK OF CASH

mln tog
(сая-төг)

	Банкны кассын						Орлого % Зарлага Revenue to expenditure ratio, %
	Орлого revenue			Зарлага expenditure			
	Системийн банкны зузаат- гал	Бусад цэвэр орлого	Дүн Total	Системийн банкнд шилжүүл- сэн	Бусад цэвэр зарлага	Дүн Total	
Салбар, тооцооны кассуудын дүн Total bank	1120.0	382.6	1738.7	0.0	1682.3	1748.1	99.5%
Ү -ХАА-н банкны тооцооны төв Agriculture Bank	1120.0	382.6	1502.6	-	1502.8	1502.8	100.0%
Ү -Мон-шуудан банкны салбар Post Givo Bank	0.0	236.1	236.1	65.8	179.5	245.3	96.2%

Хөдөө аж ахуйн банкны тооцооны төв, Монгол шуудан банкны салбарууд аж ахуйн нэгж, байгууллагуудад жижиг худалдааг дэмжих үүднээс зээл олгож, 6 сарын эцсийн байдлаар зээлийн өрийн үлдэгдэл **56,0** сая ₮ байна.

Зээл

REMAINDER OF LOANS OUTSTANDING ,
at the end of month, mln tog (сая-төг)

	зээлийн өрийн үлдэгдэл Loans outstandine			
	2001 01-01	2001 04-01	2001 06-01	2001 07-01
	Салбар, тооцооны кассуудын дүн Total bank	0.0	6.6	14.6
Ү -ХАА-н банкны тооцооны төв Agriculture Bank	0.0	6.6	14.6	39.5
Ү -Мон-шуудан банкны салбар Post Givo Bank	0.0	0.0	0.0	16.5

Иргэдийн хувийн хадгаламжинд 06-р сарын 30-ний байдлаар **65,3** сая ₮ байгаа нь өмнөх сарынхаас **7,6** хувиар өсчээ. Байгууллагуудын хадгаламжийг УБ хотын төв банкиндаа төвлөрүүлсэн учир мэдээлэл гарахгүй болж байна.

Иргэдийн хадгаламжийн үлдэгдэл, хүү
REMAINDER OF INDIVIDUAL DEPOSITS, RATE

(сая, төгрөгөөр)
mln tog, by months %

	Хадгаламжийн үлдэгдэл Remainder deposits				Хадгаламжийн хүүний сарын дундаж хувь	
	2000 оны		2001 оны		Хуга- цаатай	Хуга- цаагүй
	01-01	12-30	04-01	07-01		
Салбар, тооцооны кассуудын дүн Total bank	0.0	33.0	71.3	65.3		
Ү -ХАА-н банкны тооцооны төв Agriculture Bank		23.1	25.6	15.5	0.8	0.4
Ү -Мон-шуудан банкны салбар Post Givo Bank		9.9	45.7	49.8	1.3	0.4

Нийгмийн даатгал

Нийгмийн даатгалын байгууллагын мэдээгээр оны эхний 6 сард НДШ-ийн орлого **682.9** сая ₮ болж төлөвлөгөө **90.3** хувь биелэв.

Угтаал, Заамар, Сэргэлэн, Баяндэлгэр, Цээл, Борнуур, Баянчандмань, Дэлгэрхаан, Бүрэн, Архуст, Аргалант, Баян-Өнжүүл, Баян, Баянцагаан зэрэг сумдууд НДШ-ийн орлогын төлөвлөгөөг **70.8-13** хувиар тасалдуулав.

Тэтгэвэр, тэтгэмжинд **1118.4** сая ₮ олгож, олголтын хувь 100 болов.

**Нийгмийн даатгалын сангийн орлого, зарлага
6-р сарын байдлаар**

(мянган ₮)	НДШ-ийн орлого					Олгосон тэтгэвэр, тэтгэмж			ЭМД-ын гэрээт санхүүжилт		
	Төлөв- лөгөө	Гүйцэт- гэл	Хувь	Өгсөн татаас	Орлого бүгд	Тэтгэвэр		Хувь	Олгох	Олгосон	Хувь
						Олгох	Олгосон				
Алтанбулаг	10800.0	16338.0	151.3%	23000.0	39338.0	39016.2	39016.2	100.0%	2850.0	2850.0	100.0%
Аргалант	12000.0	8544.0	71.2%	12000.0	20544.0	20170.0	20170.0	100.0%	2496.0	2496.0	100.0%
Архуст	8600.0	6632.2	77.1%	16000.0	22632.2	22405.2	22405.2	100.0%	2496.0	2496.0	100.0%
Батсүмбэр	21400.0	21500.0	100.5%	53000.0	74500.0	74224.8	74224.8	100.0%	4500.0	4500.0	100.0%
Баян	24000.0	19350.2	80.6%	11000.0	30350.2	29971.4	29971.4	100.0%	3996.0	3996.0	100.0%
Баяндэлгэр	12200.0	7500.0	61.5%	14000.0	21500.0	21109.9	21109.9	100.0%	2496.0	2496.0	100.0%
Баянжаргалан	6500.0	6520.0	100.3%	13000.0	19520.0	18607.0	18607.0	100.0%	2250.0	2250.0	100.0%
Баян-Өнжүүл	8000.0	6323.2	79.0%	21000.0	27323.2	27812.6	27812.6	100.0%	1998.0	1998.0	100.0%
Баянхангай	6300.0	6309.0	100.1%	11000.0	17309.0	16977.2	16977.2	100.0%	2082.0	2082.0	100.0%
Баянцагаан	8200.0	7135.2	87.0%	23000.0	30135.2	29584.2	29584.2	100.0%	3498.0	3498.0	100.0%
Баянцогт	9900.0	13016.7	131.5%	20000.0	33016.7	33018.0	33018.0	100.0%	3996.0	3996.0	100.0%
Баянчандмань	19900.0	16990.0	85.4%	27000.0	43990.0	43300.2	43300.2	100.0%	3498.0	3498.0	100.0%
Борнуур	21600.0	18071.8	83.7%	36000.0	54071.8	53969.0	53969.0	100.0%	4500.0	4500.0	100.0%
Бүрэн	10900.0	7500.0	68.8%	30000.0	37500.0	37144.2	37144.2	100.0%	3000.0	3000.0	100.0%
Дэлгэрхаан	8200.0	5400.0	65.9%	18000.0	23400.0	23064.0	23064.0	100.0%	2496.0	2496.0	100.0%
Жаргалант	29400.0	32393.4	110.2%	36000.0	68393.4	67394.0	67394.0	100.0%	4998.0	4998.0	100.0%
Заамар	144200.0	71260.0	49.4%	0.0	71260.0	51430.0	51430.0	100.0%	4998.0	4998.0	100.0%
Лүн	17000.0	18987.0	111.7%	16000.0	34987.0	30544.0	30544.0	100.0%	4998.0	4998.0	100.0%
Мөнгөнморьт	10300.0	11000.0	106.8%	15000.0	26000.0	25542.0	25542.0	100.0%	3498.0	3498.0	100.0%
Өндөрширээт	6700.0	9420.4	140.6%	18000.0	27420.4	25410.0	25410.0	100.0%	4248.0	4248.0	100.0%
Сүмбэр	13000.0	13243.2	101.9%	10000.0	23243.2	20362.0	20362.0	100.0%	3996.0	3996.0	100.0%
Сэргэлэн	10200.0	6200.0	60.8%	18000.0	24200.0	26576.0	26576.0	100.0%	2250.0	2250.0	100.0%
Угтаал	25800.0	7526.7	29.2%	38000.0	45526.7	44120.0	44120.0	100.0%	4500.0	4500.0	100.0%
Цээл	31900.0	19994.0	62.7%	18000.0	37994.0	37608.0	37608.0	100.0%	4248.0	4248.0	100.0%
Эрдэнэ	11800.0	17200.0	145.8%	23000.0	40200.0	39998.0	39998.0	100.0%	3498.0	3498.0	100.0%
Эрдэнэсант	21200.0	24410.9	115.1%	33000.0	57410.9	55804.4	55804.4	100.0%	4998.0	4998.0	100.0%
Зуунмод	246400.0	284195.3	115.3%	34000.0	318195.3	203237.7	203237.7	100.0%	108000.0	108000.0	100.0%
Ранаан сувилал									17400.0	17400.0	100.0%
Хорих, цэрэг									9492.0	9492.0	100.0%
Дүн	756400.0	682961.2	90.3%	587000.0	1269961.2	1118400.0	1118400.0	100.0%	227274.0	227274.0	100.0%
2000-06 сар	805100.0	570100.0	70.8%	641500.0	1211600.0	1066800.0	1026800.0	96.3%	241925.4	235925.4	97.5%

Нийгмийн халамж

Нийгмийн халамж үйлчилгээний төвийн мэдээгээр оны эхний 6 сард сумдад нийт **251.9** сая ₮-ийн санхүүжилт хийгдэж, нийгмийн халамжийн тэтгэвэр, тэтгэмжийн олголт **100.0** хувь биелэв.

Нийгмийн халамжийн сангийн 2001 оны
6-р сарын санхүүжилтийн мэдээ.

(мянган-₮)

Сум	Хуваарилагдсан санхүүжилт	Нийгмийн халамжийн үйлчилгээнд зарцуулсан санхүүжилт	Олголтын хувь
Алтанбулаг	8256.0	8256.0	100.0%
Аргалант	5004.0	5004.0	100.0%
Архуст	6712.0	6712.0	100.0%
Батсүмбэр	15539.0	15539.0	100.0%
Баян	7470.0	7470.0	100.0%
Баяндэлгэр	6268.0	6268.0	100.0%
Баянжаргалан	4950.0	4950.0	100.0%
Баян-Өнжүүл	6810.0	6810.0	100.0%
Баянхангай	5884.0	5884.0	100.0%
Баянцагаан	9382.0	9382.0	100.0%
Баянцогт	8384.0	8384.0	100.0%
Баянчандмань	13550.0	13550.0	100.0%
Борнуур	10515.0	10515.0	100.0%
Бүрэн	7826.0	7826.0	100.0%
Дэлгэрхаан	7015.0	7015.0	100.0%
Жаргалант	12984.0	12984.0	100.0%
Заамар	9199.0	9199.0	100.0%
Лүн	5817.0	5817.0	100.0%
Мөнгөнморьт	5948.0	5948.0	100.0%
Өндөрширээт	5528.0	5528.0	100.0%
Сүмбэр	6100.0	6100.0	100.0%
Сэргэлэн	6994.0	6994.0	100.0%
Угтаал	8797.0	8797.0	100.0%
Цээл	7797.0	7797.0	100.0%
Эрдэнэ	8161.0	8161.0	100.0%
Эрдэнэсант	13222.0	13222.0	100.0%
Зуунмод	37800.0	37800.0	100.0%
Аймгийн дүн	251912.0	251912.0	100.0%



Ү н э , т а р и ф

а. Аймгийн төвд 2001 оны 6-р сард бараа үйлчилгээний үнэ тариф 2000 оны 12-р сарын 31-ныхтай харьцуулахад **8,62 %**, 2000 оны 6-р сарынхаас **11,46 %**-иар тус тус өслөө. Харин 2001 оны 6-р сард бараа үйлчилгээний үнэ тариф дундажаар **3,57** хувиар **буурсан** нь өмнөх сарын үнэ тарифын өсөлтийн хувиас **4,14** нэгжээр буурлаа.

Хэрэглээний бараа, үйлчилгээний үнийн индекс, 2001.VI
Consumer price index of certain goods and services, 2001.VI

/аймгийн төвд/		БҮЛЭГ	GROUP	хувь - percentage		
				2001-06/ 2000-12	2001-06/ 2000-06	2001-06/ 2001-05
Хүнсний бараа		Foodstuffs	118.87	129.01	90.95	
Ү	Гурил, гурилан бүтээгдэхүүн	Flour and flour products	100.98	107.51	100.00	
Ү	Мах, махан бүтээгдэхүүн	Meat and meat products	180.30	331.23	75.37	
н	Сүү, сүүн бүтээгдэхүүн	Milk and dairy products	83.81	54.10	78.54	
э	Саахар, чихэр, пай, жимс	Sugar, candy, tea, fruits	101.33	88.94	105.63	
э	Төмс, хүнсний ногоо	Potatoes and vegetables	104.13	105.35	101.85	
с	Хүнсний бусад бараа	Other foodstuffs	105.20	108.73	103.99	
	Архи, ундаа, тамхи	Alcohol and tobacco	122.18	116.32	100.00	
Хувцас, гутал, бөс бараа		Clothing, footwear and cloth	96.16	94.15	100.51	
Ү	Эрэгтэй хүний хувцас	Men's clothing	93.67	83.59	102.22	
Ү	Эмэгтэй хүний хувцас	Women's clothing	93.41	82.50	100.00	
н	Хүүхдийн хувцас	Children's clothing	101.10	97.23	97.74	
ээ	Бүх төрлийн гутал	Footwear	95.86	101.94	100.89	
с	Хөвөн, бөс бараа	Cloth	109.81	123.95	100.00	
Орон сууц, түлш, цахилгаан		Housing, heating, electricity	112.39	103.86	100.00	
Гэр ахуйн бараа		Household goods	99.22	99.06	100.00	
Эм тариа, эмнэлгийн үйлчилгээ		Medical care and services	104.22	105.21	100.00	
Тээвэр, холбооны үйлчилгээ		Transport and communication	104.54	105.11	103.65	
Соёл, боловсролын бараа үйлчилгээ		Cultural goods and recreation	100.24	100.85	100.00	
Бусад бараа, үйлчилгээ		Other goods and services	98.99	104.24	100.00	
Ерөнхий (нийт) индекс		Overall index	108.62	111.46	96.43	

Энэ сард хүнсний гол нэр төрлийн бүтээгдэхүүн **хонь, үхрийн мах, дотор мах, шингэн сүү, тараг, лууван, манжин, бөөрөнхий сонгино, хүүхдийн жинсэн өмд зэрэг 9** нэрийн хүнсний болон өргөн хэрэгцээт бараа үйлчилгээний үнэ, тариф буурсан нь **ерөнхий индекс 3,57** нэгжээр буурахад нөлөөлөв. Хүнсний барааны бүлгээс хэрэглээнд өндөр жин эзэлдэг үхэр, хонины мах, дотор мах, шингэн сүү, тараг, лууван, манжин, бөөрөнхий сонгинын үнэ **8,3-60,0** хувиар буурсан нь хүнсний барааны бүлгийн индекс **9,05** хувиар буурахад нөлөөлжээ.

Мөн энэ хугацаанд **оохон тос, цоцгийн тос, алим, варень, томс, байцаа, цагаан давс, ургамлын тос, майонез, эрэгтэй хүний болон хүүхдийн футболка, хүүхдийн пүүз, иж мотоцикол, А-76 бензин зэрэг 14** нэрийн хүнсний болон өргөн хэрэгцээт бараа үйлчилгээний үнэ, тариф өссөн байна.

Төв аймгийн өргөн хэрэглээний бараа, үйлчилгээний үнийн ИНДЕКС
Consumer price index of selected goods and services in tov

(Аймгийн төвд)

(2001 оны 06-р сарын байдлаар)

бараа, үйлчилгээний нэр төрөл, хэмжих нэгж	2001-06/ 2000-12	2001-06/ 2000-06	2001-06/ 2001-05
1. Гурил, 1-р зэрэг, кг	100.00	109.09	100.00
2. Гурил, 2-р зэрэг, кг	100.00	103.33	100.00
3. Талх, орон нутгийн, ш	100.00	104.76	100.00
4. Гурилан боов, кг	100.00	100.00	100.00
5. Гоймон, 250 гр	107.14	114.80	100.00
6. Жигнэмэг, 100 гр,	95.24	99.77	100.00
7. Цагаан будаа, кг	107.69	110.45	100.00
8. Шар будаа,кг	106.06	112.49	100.00
9. Хонины мах, 1-р зэрэг, кг	191.18	393.60	76.47
10. Үхрийн мах, 2-р зэрэг, кг	178.08	292.74	76.47
11. Дотор мах, 1 гүзээ	166.67	416.67	40.00
12. Хиам, чанасан, кг	104.76	104.76	100.00
13. Өөхөн тос, кг	122.22	190.12	115.79
14. Шингэн сүү, л	83.33	48.61	83.33
15. Тараг,л	66.67	38.89	57.14
16. Цөцгийн тос, кг	105.26	110.80	105.26
17. Хуурай сүү, кг	142.86	178.57	100.00
18. Цагаан тос, кг/Шар тос/	93.33	87.11	100.00
19. Элсэн чихэр, кг	92.31	71.01	100.00
20. Хатуу чихэр, кг, дотоод	90.00	76.50	100.00
21. Ирис, гадаад, кг	100.00	107.69	100.00
22. Шоколад, 100 гр	100.00	100.00	100.00
23. Ногоон цай	87.50	76.56	100.00
24. Алим, кг	160.00	192.00	133.33
25. Варенье,гадаад	100.00	110.00	111.11
26. Төмс, кг	88.33	76.56	106.00
27. Байцаа, кг	150.00	168.75	133.33
28. Лууван, кг	137.50	171.88	91.67
29. Манжин, кг	100.00	133.33	85.71
30. Бөөрөнхий сонгино, кг	87.50	87.50	87.50
31. Шилтэй өргөст хэмх	115.79	134.07	100.00
32. Шилтэй ногооны салат, кг	120.00	132.00	100.00
33. Иоджуулсан давс, кг	96.15	88.76	104.17
34. Ургамлын тос, л	105.26	127.42	105.26
35. Цуу, 170 гр	100.00	91.67	100.00
36. Майонез, Найнз, 500 гр	102.86	99.92	112.50
37. Бульон, үхрийн, 1ш	100.00	87.50	100.00
38. Гуанзны иж бүрдэл хоол	119.17	119.17	100.00
39. Цэцэрлэгийн хүүхдийн хоолны сарын дундаж үнэ	100.00	100.00	100.00
40. Архи, 0.5л	125.00	125.00	100.00
41. Пиво, Cass, 0.33л	110.00	110.00	100.00
42. Ундаа, 0.5л	100.00	100.00	100.00
43. Янжуур, Болгар, хайрцаг	125.00	107.14	100.00
44. Дүнсэн тамхи, боодол	105.56	105.56	100.00
45. Эрэгтэй хүний синтефон дотортой куртка, 48-50 раз	83.33	104.17	100.00
46. Костюм, хэмжээ 48-50, /Улс, татериалыг сонгох	90.91	82.64	100.00

ҮРГЭЛЖЛЭЛ

бараа, үйлчилгээний нэр төрөл, хэмжих нэгж	2001-06/ 2000-12	2001-06/ 2000-06	2001-06/ 2001-05
47. Жинсэн өмд, 31-33 раз	86.67	75.11	100.00
48. Сорочка, урт ханцуйтай, Хятад	71.43	24.49	100.00
49. Ноосон цамц, 50% ноос, хэмжээ 48-50	100.00	100.00	100.00
50. Эрэгтэй хүний футболка, 100% хөвөн, богино ханцуйтай,	150.00	187.50	120.00
51. Оймс, Хятад	100.00	90.91	100.00
52. Эрэгтэй трусы, 100% хөвөн даавуун	100.00	83.33	100.00
53. Эмэгтэй хүний хиймэл үсэн шуба, Хятад, 46-48 раз	90.91	74.38	100.00
54. Хавар намрын пальто, 70% ноосон материалтай, 46-48 раз	86.67	57.78	100.00
55. Хослол, хэмжээ 46-48, /Улс, материалыг сонгох/	100.00	166.67	100.00
56. Кофт, урт ханцуйтай, гоёлын,гадаад	107.69	99.41	100.00
57. Юбка, 50% ноосон, богино, хар өнгийн, Солонгос, 44-46 раз	100.00	92.86	100.00
58. Ноосон цамц, 50% ноос, Хятад	86.67	63.56	100.00
59. Ноосон өмд, 50% ноос, Хятад	84.00	73.92	100.00
60. Хөхний даруулга, Хятад,	100.00	85.71	100.00
61. Трико, Солонгос, 100% полиамид	90.00	63.00	100.00
62. Эмэгтэй трусы, 100% хөвөн даавуун	109.09	109.09	100.00
63. Хавар намрын куртка, синтефон дотортой, 6-7 настай хүүхдийн	88.89	79.01	100.00
64. Хүүхдийн ноосон цамц, 50% ноос, 7-8 настай хүүхдийн	80.00	70.40	100.00
65. Охидын платъе, 50% хөвөн материалтай, 5-6 настай охидын, богино ханцуйтай	100.00	85.71	100.00
66. Хүүхдийн футболка, 100% хөвөн, богино ханцуйтай, пулгуй, 4-5 настай хүүхди	133.33	200.00	114.29
67. Хүүхдийн жинсэн өмд, энгийн хийцтэй, 9-10 настай хүүхдийн, Хятад улсын	128.57	146.94	90.00
68. Хүүхдийн ноосон өмд, 50% ноос, 6-7 настай хүүхдийн, Хятад улсын	92.31	127.81	100.00
69. Хүүхдийн оймс, Хятад, 80% хөвөн, 4-5 настай хүүхдийн	133.33	142.22	100.00
70. Хүүхдийн трусы, 100% хөвөн, Хятад улсын, 3-4 настай хүүхдийн	85.71	61.22	100.00
71. Эрэгтэй хүний өвлийн ширэн гутал, Хятадын, 39-40 раз	92.00	73.60	100.00
72. Эрэгтэй хүний зуны ширэн ботинк, энгийн хийцтэй, гадаад, 39-40 раз	81.82	74.38	100.00
73. Эмэгтэй хүний өвлийн ширэн гутал, урт түрийтэй, цахилгаантай, 37-38 раз	100.00	100.00	100.00
74. Эмэгтэй хүний хавар намрын гутал, богино түрийтэй, Хятадын, 37-38 раз	80.00	69.33	100.00
75. Эмэгтэй хүний ширэн туфли, энгийн хийцтэй, гадаад, 36-37 раз	93.33	186.67	100.00
76. Эрэгтэй хүүхдийн өвлийн гутал, Хятадын, үдээстэй, 9-10 настай хүүхдийн	106.67	213.33	100.00
77. Хүүхдийн пүүз, хиймэл ширэн, Хятадын, 7-8 настай хүүхдийн	142.86	183.67	125.00
78. Охидын туфли, 5-6 настай хүүхдийн	100.00	90.00	100.00
79. Дээлийн даавуу, метр	123.08	142.01	100.00
80. Хятад торго, задгай хээтэй, метр	111.11	154.32	100.00
81. Эрэн даавуу, Орос, метр	111.11	116.05	100.00
82. Даалимба, Хятадын, метр	100.00	87.50	100.00
83. Обдлын утас, цаасан дамартай, ш/200м/	100.00	100.00	100.00
84. Бор хөвөн, кг	100.00	87.50	100.00
85. Халаалт, м1	100.00	97.30	100.00
86. Цэвэр усны үнэ, 1 хүний	100.00	97.02	100.00
87. Цахилгаан, 1квт	130.05	131.36	100.00
88. Шар тосон будаг, л, Хятад	100.00	116.67	100.00
89. Тоосго, ш	100.00	100.00	100.00
90. Гэрийн гадуур цагаан бүрээс	88.00	84.48	100.00
91. Нүүрс, тн	106.67	85.33	100.00
92. Түлшний мод, м3	100.00	83.33	100.00

ҮРГЭЛЖЛЭЛ

бараа, үйлчилгээний нэр төрөл, хэмжих нэгж	2001-06/ 2000-12	2001-06/ 2000-06	2001-06/ 2001-05
93. Жижиг модон сандал, дотоод, ш	133.33	124.44	100.00
94. Халуун сав, цайны, 2л	100.00	100.00	100.00
95. Шаазан аяга,ш, Хятад	85.71	61.22	100.00
96. Тогоо, 10 л	100.00	93.75	100.00
97. Данх, Хятад, никель, 2л	130.00	143.00	100.00
98. Цахилгаан плитка, Мечта	106.67	96.00	100.00
99. Хивс, Сэлэнгэ, 2*3м	100.00	126.15	100.00
100. Ноосон одъяал, Аргал	100.00	100.00	100.00
101. Ор хөنجлийн даавуу /Орос, Хятадыг сонгох/	92.86	66.33	100.00
102. Оёдлын машин, Хятад	100.00	85.71	100.00
103. Барааны саван, "ОК",200 гр	89.47	89.47	100.00
104. Угаалгын нунтаг, ОМО, цагаан 200 гр	100.00	87.50	100.00
105. Чийдэнгий шил, 60 в	100.00	133.33	100.00
106. Лаа, ш	100.00	71.43	100.00
107. Шүдэнз, хайрцаг	100.00	100.00	100.00
108. Хулдаас, Хятадын, 2 м-ийн өргөнтэй, м	113.33	162.44	100.00
109. Ампицillin, уухаар, 10ш	100.00	90.91	100.00
110. Аспирин, /Анальги/ 10 ш	100.00	71.43	100.00
111. Пенициллин, тариагаар, 1саа	111.11	129.63	100.00
112. Витамин "С", үрлээр, 50ш	100.00	100.00	100.00
113. Шүдэнд цементэн пломбо тавиулах	100.00	105.00	100.00
114. Төмөр замаар зорчих тийзний үнэ, 1 хүний	66.67	57.78	100.00
115. Нийслэлээс аймаг орох автогээврийн хөлс, 1 хүний	100.00	100.00	100.00
116. Нийслэлээс аймаг орох онгоцны хөлс, 1 хүний		0.00	0.00
117. Машины дугуй, УАЗ-469	100.00	87.50	100.00
118. Мотоцикл, Иж планета-5	106.25	112.89	106.25
119. Телефон ашиглалтын сарын хөлс	221.24	195.79	100.00
120. Хот хооронд утсаар ярих хөлс, 3 мин	100.00	100.00	100.00
121. Монгол TV-ийн сарын хураамж	100.00	100.00	100.00
122. Бензин, А-76, литр	104.17	102.72	102.18
123. "Өдрийн сонин" сонины захиалгын үнэ	100.00	100.00	100.00
124. Сургалтын төлбөр, 1 жилийн	100.00	105.66	100.00
125. Өнгөт / хар/ телевизор, 14 инч	97.22	97.22	100.00
126. Транзисторын тэжээл, 1.5 вольт	100.00	83.33	100.00
127. Сурагчийн дэвтэр, дөрвөлжин шугамтай, Монгол	100.00	100.00	100.00
128. Киноны билетний дундаж үнэ	100.00	100.00	100.00
129. Хүүхдийн тоглоом, Хятад, сагсны бөмбөг	125.00	93.75	100.00
130. Тосон бал	100.00	71.43	100.00
131. Эмэгтэй хүний богино үсэнд хими хийлгэх хөлс	116.67	116.67	100.00
132. Эр. хүний гутлын өсгийд шир, резин наалгах үнэ	100.00	134.62	100.00
133. Гар нүүрийн саван, LUX, ш	100.00	94.44	100.00
134. Шүдний оо, LUCKY MINT, 130 гр	109.09	109.09	100.00
135. Нүүрний тос, Монкремийн өдрийн тос,	72.73	66.12	100.00
136. Шампунь, Clear, 200 гр	102.86	99.92	100.00
137. Уруулын будаг	100.00	100.00	100.00
138. Халуун усанд орсны хөлс, 1 хүний	100.00	99.12	100.00
139. Эмэгтэй хүний савхин цүнх, Хятад	81.82	81.82	100.00

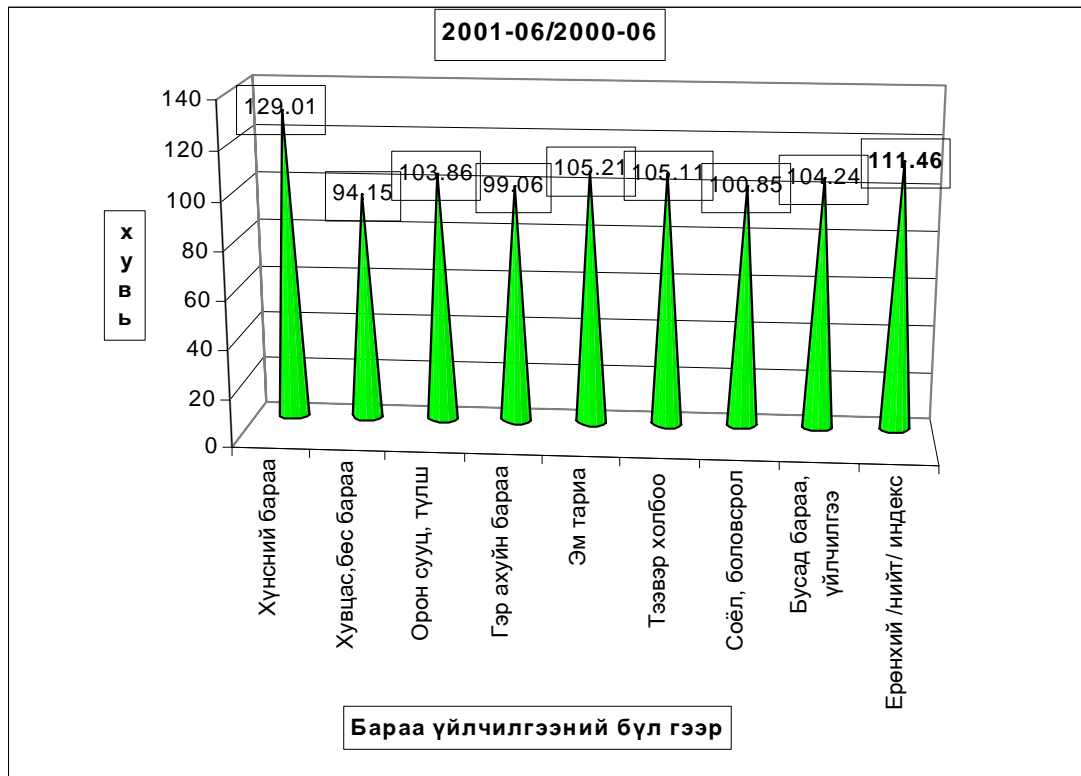
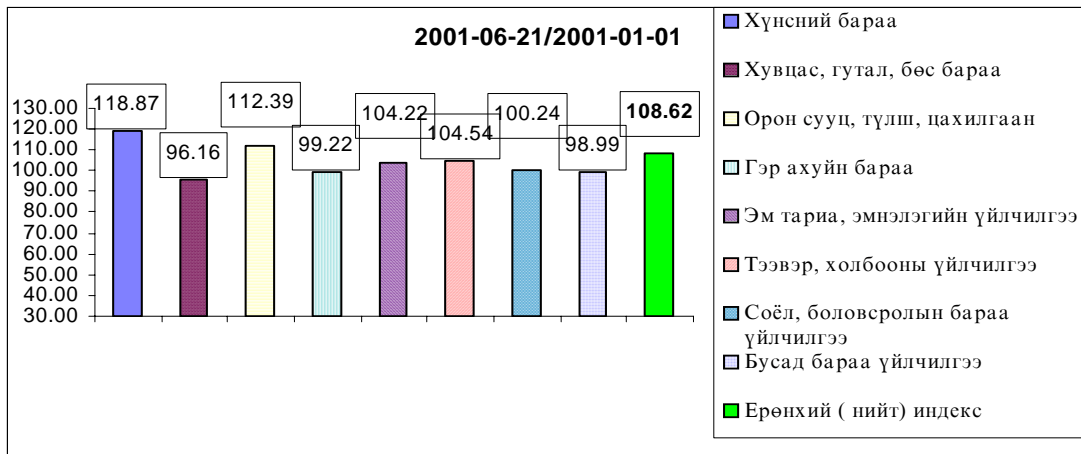

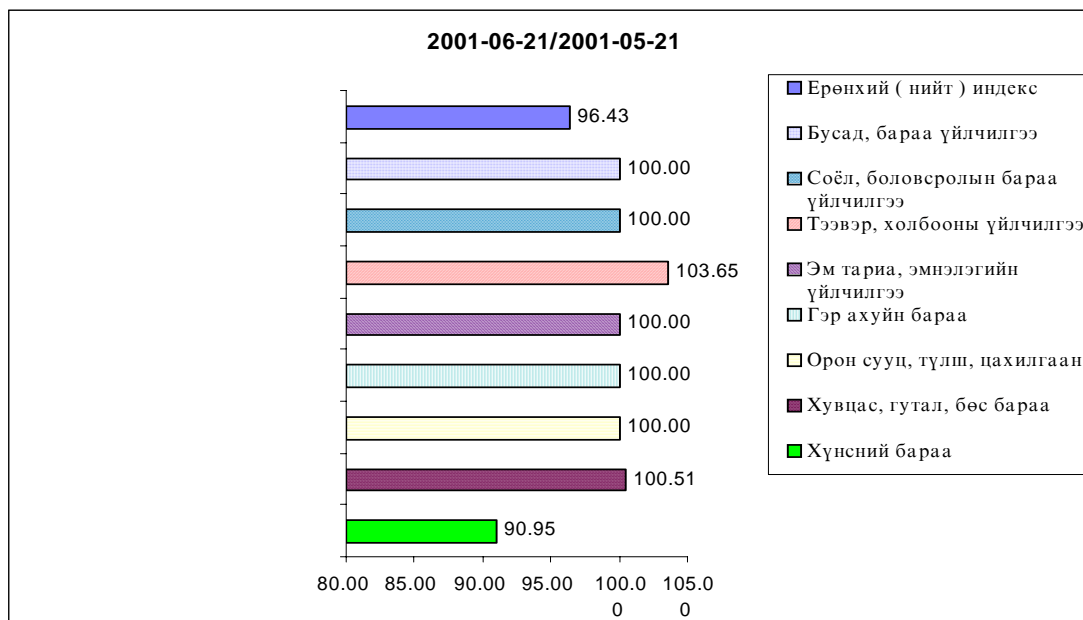

б.Хөдөөд 2001 оны **06-р сард бараа үйлчилгээний үнэ тариф** 2000 оны 12-р сарын 31-ныхтай харьцуулахад **4.50%**, 2000 оны **06-р сарынхаас 4.80** хувиар тус тус **осчээ**. 2001 оны **06-р сард бараа үйлчилгээний үнэ тариф** дундажаар **2,58** хувиар **буурсан нь өмнөх сарын үнэ тарифын өсөлтийн хувиас 5,57 нэгжээр буурлаа.**

Хэрэглээний бараа, үйлчилгээний үнийн индекс, 2001.VI
Consumer price index of certain goods and services, 2001.VI

БҮЛЭГ		GROUP	/хөдөөд/ (хувиар)		
			2001-06/ 2000-12	2001-06/ 2000-06	2001-06/ 2001-05
Хүнсний бараа		Foodstuffs	110.43	115.47	94.75
Ү	Гурил, гурилан бүтээгдэхүүн	Flour and flour products	100.69	97.90	99.66
Ү	Мах, махан бүтээгдэхүүн	Meat and meat products	145.99	233.56	85.67
н	Сүү, сүүн бүтээгдэхүүн	Milk and dairy products	70.27	52.04	63.37
э	Саахар, чихэр, цай, жимс	Sudar, candy, tea, fruits	105.13	97.36	107.89
э	Төмс, хүнсний ногоо	Potatoes and vegetables	110.23	128.40	98.07
с	Хүнсний бусад бараа	Other foodstuffs	101.32	102.17	99.41
	Архи, ундаа, тамхи	Alcohol and tobacco	109.58	103.22	100.85
Хувцас, гутал, бөс бараа		Clothing, footwear and cloth	96.67	90.61	99.35
Ү	Эрэгтэй хүний хувцас	Men's clothing	94.46	85.33	99.79
Ү	Эмэгтэй хүний хувцас	Women's clothing	96.57	87.78	99.02
н	Хүүхдийн хувцас	Children's clothing	116.41	122.44	98.72
ээ	Бүх төрлийн гутал	Footwear	93.77	87.75	99.50
с	Хөвөн, бөс бараа	Cloth	92.87	93.71	99.61
Орон сууц, түлш, цахилгаан		Housing, heating, electricity	104.38	102.23	99.30
Гэр ахуйн бараа		Household goods	101.11	101.94	100.21
Эм тариа, эмнэлгийн үйлчилгээ		Medical care and services	101.18	94.83	100.73
Тээвэр, холбооны үйлчилгээ		Transport and communication	102.59	103.68	100.35
Соёл, боловсролын бараа үйлчилгээ		Cultural goods and recreation	99.44	94.84	98.19
Бусад бараа, үйлчилгээ		Other goods and services	102.32	106.38	98.36
Ерөнхий (нийт) индекс		Overall index	104.50	104.80	97.42

Төв аймгийн өргөн хэрэглээний бараа, үйлчилгээний үнийн ИНДЕКС
Consumer price index of selected goods and services in tov

(хөдөөд)

(2001 оны 06-р сарын байдлаар)

бараа, үйлчилгээний нэр төрөл, хэмжих нэгж	2001-06/ 2000-12	2001-06/ 2000-06	2001-06/ 2001-05
1. Гурил, 1-р зэрэг, кг	101.40	98.56	98.90
2. Гурил, 2-р зэрэг, кг	100.00	96.81	99.68
3. Талх, орон нутгийн, ш	102.92	103.30	102.55
4. Гурилан боов, кг	99.66	98.64	100.11
5. Гоймон, 250 гр	94.92	97.60	98.82
6. Жигнэмэг, 100 гр,	98.33	98.33	100.00
7. Цагаан будаа, кг	98.49	92.12	101.33
8. Шар будаа,кг	95.37	90.47	97.63
9. Хонины мах, 1-р зэрэг, кг	150.43	250.79	84.13
10. Үхрийн мах, 2-р зэрэг, кг	149.64	247.46	85.00
11. Дотор мах, 1 гүзээ	138.34	354.87	100.86
12. Хиам, чанасан, кг	103.20	103.79	103.50
13. Өөхөн тос, кг	102.25	102.93	99.36
14. Шингэн сүү, л	61.86	40.72	56.01
15. Тараг,л	63.56	49.87	53.11
16. Цөцгийн тос, кг	97.65	86.15	98.93
17. Хуурай сүү, кг	107.01	105.08	98.19
18. Цагаан тос, кг/Шар тос/	92.67	86.49	100.00
19. Элсэн чихэр, кг	91.88	76.40	99.36
20. Хатуу чихэр, кг, дотоод	106.07	105.37	100.92
21. Ирис, гадаад, кг	95.46	105.29	98.94
22. Шоколад, 100 гр	95.49	93.62	98.38
23. Ногоон цай	105.35	95.55	109.42
24. Алим, кг	156.73	170.98	146.10
25. Варенье,гадаад	103.12	114.52	100.74
26. Төмс, кг	112.45	125.58	100.00
27. Байцаа, кг	115.64	148.91	98.10
28. Лууван, кг	132.29	193.14	102.21
29. Манжин, кг	109.33	127.56	92.13
30. Бөөрөнхий сонгино, кг	97.89	117.34	95.07
31. Шилтэй өргөст хэмх	107.44	109.98	102.78
32. Шилтэй ногооны салат, кг	113.00	120.19	98.89
33. Иоджуулсан давс, кг	92.69	88.38	97.89
34. Ургамлын тос, л	97.41	100.93	98.96
35. Цуу, 170 гр	95.17	90.74	99.82
36. Майонез, Найнз, 500 гр	92.17	94.73	96.12
37. Бульон, үхрийн, 1ш	133.75	133.75	105.94
38. Гуанзны иж бүрдэл хоол	109.41	107.24	98.88
39. Цэцэрлэгийн хүүхдийн хоолны сарын дундаж үнэ	102.95	106.47	102.28
40. Архи, 0.5л	112.10	100.89	99.91
41. Пиво, Cass, 0.33л	106.00	106.00	102.10
42. Ундаа, 0.5л	98.13	100.88	98.13
43. Янжуур, Болгар, хайрцаг	109.27	109.27	103.13
44. Дүнсэн тамхи, боодол	99.49	98.41	99.23
45. Эрэгтэй хүний синтефон дотортой куртka, 48-50 раз	82.35	73.72	97.67
46. Костюм, хэмжээ 48-50, /Улс, татериалыг сонгох	93.58	92.28	100.70

ҮРГЭЛЖЛЭЛ

бараа, үйлчилгээний нэр төрөл, хэмжих нэгж	2001-06/	2001-06/	2001-06/
	2000-12	2000-06	2001-05
47. Жинсэн өмд, 31-33 раз	97.65	88.72	98.41
48. Сорочка, урт ханцуйтай, Хятад	121.95	108.11	103.61
49. Ноосон цамц, 50% ноос, хэмжээ 48-50	87.68	70.57	102.16
50. Эрэгтэй хүний футболка, 100% хөвөн, богино ханцуйтай,	104.19	97.68	103.48
51. Оймс, Хятад	100.00	95.74	98.33
52. Эрэгтэй трусы, 100% хөвөн даавуун	102.44	87.24	98.44
53. Эмэгтэй хүний хиймэл үсэн шуба, Хятад, 46-48 раз	125.33	110.29	94.95
54. Хавар намрын пальто, 70% ноосон материалтай, 46-48 раз	101.12	95.68	100.00
55. Хослол, хэмжээ 46-48, /Улс, материалыг сонгох/	77.10	71.71	100.00
56. Кофт, урт ханцуйтай, гоёлын,гадаад	77.66	72.11	100.67
57. Юбка, 50% ноосон, богино, хар өнгийн, Солонгос, 44-46 раз	78.67	73.42	100.00
58. Ноосон цамц, 50% ноос, Хятад	102.03	87.84	101.06
59. Ноосон өмд, 50% ноос, Хятад	108.35	105.41	100.99
60. Хөхний даруулга, Хятад,	96.43	82.65	100.00
61. Трико, Солонгос, 100% полиамид	97.92	82.15	97.70
62. Эмэгтэй трусы, 100% хөвөн даавуун	96.20	85.04	98.57
63. Хавар намрын куртка, синтсфон дотортой, 6-7 настай хүүхдийн	162.94	334.45	96.18
64. Хүүхдийн ноосон цамц, 50% ноос, 7-8 настай хүүхдийн	101.24	95.03	98.97
65. Охидын платъе, 50% хөвөн материалтай, 5-6 настай охидын, богино ханцуйтай	108.84	99.44	98.26
66. Хүүхдийн футболка, 100% хөвөн, богино ханцуйтай, цулгуй, 4-5 настай хүүхди	96.67	101.57	100.30
67. Хүүхдийн жинсэн өмд, энгийн хийцтэй, 9-10 настай хүүхдийн, Хятад улсын	94.88	83.81	101.76
68. Хүүхдийн ноосон өмд, 50% ноос, 6-7 настай хүүхдийн, Хятад улсын	96.03	83.50	101.52
69. Хүүхдийн оймс, Хятад, 80% хөвөн, 4-5 настай хүүхдийн	109.22	102.88	99.38
70. Хүүхдийн трусы, 100% хөвөн, Хятад улсын, 3-4 настай хүүхдийн	102.59	89.64	99.69
71. Эрэгтэй хүний өвлийн ширэн гутал, Хятадын, 39-40 раз	85.82	86.88	100.00
72. Эрэгтэй хүний зуны ширэн ботинк, энгийн хийцтэй, гадаад, 39-40 раз	102.60	97.92	98.41
73. Эмэгтэй хүний өвлийн ширэн гутал, урт түрийтэй, цахилгаантай, 37-38 раз	99.12	91.95	99.25
74. Эмэгтэй хүний хавар намрын гутал, богино түрийтэй, Хятадын, 37-38 раз	81.25	76.17	100.00
75. Эмэгтэй хүний ширэн туфли, энгийн хийцтэй, гадаад, 36-37 раз	83.66	72.82	101.67
76. Эрэгтэй хүүхдийн өвлийн гутал, Хятадын, үдээстэй, 9-10 настай хүүхдийн	81.42	81.18	100.00
77. Хүүхдийн пүүз, хиймэл ширэн, Хятадын, 7-8 настай хүүхдийн	118.25	104.99	94.31
78. Охидын туфли, 5-6 настай хүүхдийн	106.18	94.38	100.00
79. Дээлийн даавуу, метр	102.47	96.44	89.98
80. Хятад торго, задгай хээтэй, метр	81.80	73.62	107.07
81. Эрэн даавуу, Орос, метр	103.26	99.89	98.96
82. Даалимба, Хятадын, метр	94.92	90.10	95.95
83. Оёдлын утас, цаасан дамартай, ш/200м/	95.19	205.64	99.44
84. Бор хөвөн, кг	96.96	91.95	98.06
85. Халаалт, м1	99.68	87.11	100.00
86. Цэвэр усны үнэ, 1 хүний	88.00	88.00	98.88
87. Цахилгаан, 1квт	119.31	118.12	99.64
88. Шар тосон будаг, л, Хятад	96.32	99.30	99.77
89. Тоосго, ш	98.36	104.81	96.77
90. Гэрийн гадуур цагаан бүрээс	98.97	96.68	99.56
91. Нүүрс, тн	90.24	86.17	99.87
92. Түлшний мод, м3	108.98	111.30	97.48

үргэлжлэл

бараа, үйлчилгээний нэр төрөл, хэмжих нэгж	2001-06/	2001-06/	2001-06/
	2000-12	2000-06	2001-05
93. Жижиг модон сандал, дотоод, ш	88.87	79.54	102.46
94. Халуун сав, цайны, 2л	101.69	102.65	99.16
95. Шаазан аяга,ш, Хятад	100.81	97.94	100.40
96. Тогоо, 10 л	128.89	121.73	118.37
97. Данх, Хятад, никель, 2л	88.77	76.09	100.00
98. Цахилгаан плитка, Мечта	103.11	100.90	98.75
99. Хивс, Сэлэнгэ, 2*3м	96.04	98.16	100.00
100. Ноосон одьяал, Аргал	97.83	90.88	98.09
101. Ор хөнжлийн даавуу /Орос, Хятадыг сонгох/	104.53	106.35	100.00
102. Оёдлын машин, Хятад	96.90	96.03	100.00
103. Барааны саван, "ОК", 200 гр	98.12	99.50	99.05
104. Угаалгын нунтаг, ОМО, цагаан 200 гр	111.19	113.84	98.94
105. Чийдэнгий шил, 60 в	91.67	94.60	96.95
106. Лаа, ш	106.90	88.47	105.08
107. Шүдэнз, хайрцаг	105.88	105.88	105.88
108. Хулдаас, Хятадын, 2 м-ийн өргөнтэй, м	97.47	103.94	100.00
109. Амциллин, уухаар, 10ш	97.82	88.93	103.86
110. Аспирин, /Анальги/ 10 ш	129.07	103.56	99.11
111. Пенициллин, тариагаар, 1сая	99.52	100.48	99.52
112. Витамин "С", үрлээр, 50ш	99.34	97.36	100.00
113. Шүдэнд цементэн пломбо тавиулах	100.00	89.43	100.00
114. Төмөр замаар зорчих тийзний үнэ, 1 хүний	101.19	98.98	100.00
115. Нийслэлээс аймаг орох автогэврийн хөлс, 1 хүний	101.02	99.13	98.41
116. Нийслэлээс аймаг орох онгоцны хөлс, 1 хүний		0.00	0.00
117. Машины дугуй, УАЗ-469	104.84	114.74	99.87
118. Мотоцикл, Иж планета-5	102.55	102.55	100.77
119. Телефон ашиглалтын сарын хөлс	125.70	122.52	106.67
120. Хот хооронд утсаар ярих хөлс, 3 мин	100.95	100.38	99.06
121. Монгол TV-ийн сарын хураамж	98.00	98.00	99.49
122. Бензин, А-76, литр	100.27	101.33	101.07
123. "Өдрийн сонин" сонины захиалгын үнэ	99.94	99.94	99.94
124. Сургалтын төлбөр, 1 жилийн	99.93	95.59	97.49
125. Өнгөт / хар/ телевизор, 14 инч	94.01	95.17	101.87
126. Транзисторын тэжээл, 1.5 вольт	78.90	87.95	100.00
127. Сурагчийн дэвтэр, дөрвөлжин шугамтай, Монгол	100.94	98.09	100.00
128. Киноны билетний дундаж үнэ	99.77	107.37	97.08
129. Хүүхдийн тоглоом, Хятад, сагсны бөмбөг	102.65	102.65	101.33
130. Тосон бал	102.86	73.47	97.30
131. Эмэгтэй хүний богино үсэнд хими хийлгэх хөлс	113.36	112.87	102.32
132. Эр. хүний гутлын өсгийд шир, резин наалгах үнэ	115.02	144.75	97.19
133. Гар нүүрийн саван, LUX, ш	119.50	171.48	98.35
134. Шүдний оо, LUCKY MINT, 130 гр	93.69	78.27	98.23
135. Нүүрний тос, Монкремийн өдрийн тос,	103.80	93.42	101.17
136. Шампунь, Clear, 200 гр	82.58	78.23	89.20
137. Уруулын будаг	96.50	86.85	100.63
138. Халуун усанд орсны хөлс, 1 хүний	83.15	67.69	99.22
139. Эмэгтэй хүний савхин цүнх, Хятад	91.00	98.32	101.80

Хэрэглээний бараа, үйлчилгээний үнийн индекс 2001.VI
Consumer price index of certain goods and services 2001.VI

(1991-01-16-ыг 100, хувиар)

(1991-01-16= 100, percentage)

Он	Хүнсний бараа <i>Foodstuffs</i>	Гутал, хувцас <i>Clothing Footwear</i>	Орон сууц түли, цахилгаан <i>Housing, heating electricity</i>	Гэр ахуйн бараа <i>Household goods</i>	Эм тариа <i>Medical care</i>	Тээвэр Холбоо <i>Transport @ commu- nication</i>	Соёлын бараа <i>Cultural goods@</i>	Бусад бараа <i>Other goods @</i>	Ерөнхий индекс Overall index
1994	4590.79	4992.30	4402.23	2828.49	2488.27	0.00	9136.25	0.00	4587.47
1995	5768.21	3154.13	5427.41	8272.31	2226.87	5173.90	10115.60	3168.87	5272.24
1996	8037.11	4001.99	5747.50	9398.84	1451.25	9660.35	17682.01	3976.99	7195.50
1997	8522.15	6407.74	6626.91	13473.13	2665.51	5771.36	26315.31	8878.71	8580.58
1998	7973.72	6489.23	7120.60	14119.33	2755.79	5975.89	28203.46	9795.65	8395.75
1999	8957.26	6989.28	10161.99	14073.71	2755.79	9227.46	28793.99	11613.94	9514.79
2000	9270.36	5893.74	9592.47	13018.85	5779.51	8876.49	29597.12	11281.25	9427.76

Хэрэглээний үнэ, тарифын өөрчлөлтийг барааны бүлгээр үзүүлбэл.

Consumer price index of certain goods and services

(Өмнөх сартай харьцуулснаар, хувиар)

(Previous month=100, percentage)

Он	Сар	Хүнсний бараа <i>Foodstuffs</i>	Гутал, хувцас <i>Clothing Footwear</i>	Орон сууц түли, цахилгаан <i>Housing, heating electricity</i>	Гэр ахуйн бараа <i>Household goods</i>	Эм тариа <i>Medical care</i>	Тээвэр Холбоо <i>Transport @ commu- nication</i>	Соёлын бараа <i>Cultural goods@</i>	Бусад бараа <i>Other goods @</i>	Ерөнхий индекс Overall index
1997	12	100.95	103.66	100.88	100.75	100.00	100.00	112.67	100.00	102.10
1998	12	99.10	104.10	103.46	100.00	100.00	102.92	100.82	100.00	100.46
1999	12	100.94	104.14	101.83	101.33	100	99.7	92.11	100.05	101.41
2000	1	107.93	105.26	98.58	99.61	100.00	99.70	90.92	100.05	104.58
	2	106.82	93.76	93.41	100.00	100.00	100.00	105.82	93.61	101.32
	3	99.45	100.67	100.00	97.02	100.00	100.00	100.00	103.67	99.81
	4	109.70	100.31	103.07	106.08	106.60	97.28	103.71	100.84	105.64
	5	107.22	93.97	100.00	101.53	100.00	100.00	117.11	96.86	103.05
	6	89.73	99.31	100.00	98.76	100.00	100.00	97.96	106.74	94.16
	7	94.32	97.37	99.82	100.00	94.85	100.00	100.64	100.00	96.38
	8	88.34	101.91	100.00	97.59	126.10	100.00	94.57	100.00	94.35
	9	99.93	103.31	99.98	100.47	135.35	100.00	95.63	100.00	101.23
	10	99.41	96.06	100.08	99.66	100.00	99.22	100.00	100.00	98.82
	11	104.14	99.47	112.34	99.22	100.00	101.34	94.71	100.00	103.05
	12	99.11	101.61	95.91	98.70	100.00	100.53	99.06	96.20	99.29
2001	1	108.40	98.45	104.05	103.54	67.67	100.77	101.32	100.05	103.69
	2	104.05	100.55	100.56	98.36	100.00	99.57	100.00	99.06	101.61
	3	106.40	97.15	97.2	100.00	100.00	100.00	99.86	100.50	102.03
	4	108.99	99.06	100.00	98.97	100.00	100.00	100.37	98.61	103.73
	5	101.28	98.51	100.00	100.00	100.00	101.27	100.00	100.00	100.57
	6	90.95	100.51	100.00	100.00	100.00	103.65	100.00	100.00	96.43

ХАА-н бүтээгдэхүүний болон өргөн хэрэгцээт барааны үнэ

Тус аймгийн хэмжээгээр 2001 оны 06-р сард ХАА-н болон өргөн хэрэгцээний бараа, үйлчилгээний үнэ тариф ямар байгааг сумдаар үзүүлбэл.

ХАА-н бүтээгдэхүүний үнэ (₮-өөр)

Сумд	Sum	Average prices, tog											
		Үхрийн мах Beef, grade			Хонины мах Mutton, grade			Төмс. /Potato/			Сонгино. /Onion/		
		2000.VI	2001.V	2001.VI	2000.VI	2001.V	2001.VI	2000.VI	2001.V	2001.VI	2000.VI	2001.V	2001.VI
АБ	AB	1000	1500	1000	1000	1500	1000	400	300	350	550	450	300
АР	AR	1400	1300	1000	1500	1300	1000	300	250	250	450	400	400
АТ	AT	1300	1000	1000	1000	1200	1000	200	300	300	400	500	500
БС	BC	1300	1600	1300	1400	1700	1300	300	300	300	500	500	450
БА	BA	1400	1200	1200	1400	1100	1100	250	250	250	500	600	450
БД	BD	1500	800	800	1600	700	700	250	350	350	450	500	600
БЖ	BJ	1000	1000	1000	1000	1000	1000	200	300	300	400	600	450
БӨ	BO	1200	800	800	1300	900	900	250	320	320	450	500	400
БХ	BKH	900	1100	800	1100	1200	900	300	300	300	800	400	400
БЦ	BTS	1200	1300	1000	1300	1100	800	350	400	350	600	550	550
БТ	BT	1500	1000	1000	1500	1200	1300	300	250	250	500	500	500
БЧ	BCH	1600	1400	1000	1600	1500	1200	250	300	300	680	500	500
БН	BN	1100	1600	1500	1100	1500	1300	350	250	300	600	500	500
БҮ	BU	650	1000	1000	700	900	900	300	200	200	600	600	600
ДХ	DKH		700	700		800	800	250	350	350	350	500	500
ЖА	JA	1200	1500	1500	1300	1500	1500	200	300	300	500	400	400
ЗА	ZA	1400	1200	1200	1500	1200	1200	300	300	300	800	500	500
ЛҮ	LU	850	850	850	850	900	900	400	200	220	700	450	440
ММ	MM	1200	1300	1200	1300	1200	1300	350	250	300	500	390	450
ӨШ	OSH	650	750	750	550	800	800	250	250	250	600	400	400
СҮ	SU	1400	1600	1500	1500	1800	1300	150	220	220	400	450	500
СЭ	SE	1000	1400	1200	1200	1300	1100	300	300	200	500	500	350
УГ	UG	750	1500	900	800	1600	1000	350	300	300	650	500	450
ЦЭ	TSE	750	1200	900	700	1000	1000	200	300	300	650	600	500
ЭР	ER	1600	1600	1000	1600	1600	900	200	400	300	400	400	550
ЭС	ES	1000	1000	800	900	1200	800	400	350	350	650	500	500
ЗМ	ZM	1200	1750	1100	1400	1800	1200	260	220	300	400	450	350
Айм	Aim	1113	1220	1037	1152	1241	1044	282	289	289	457	487	463

		Average prices, tog											
		Шингэн сүү /1 литр/ /Milk, Litre/			Ямааны ноолуур/1 кг/ Greezy cashmere/1 kg/			Тэмээний ноос. /1 кг/ Camel s wool / 1 kg/			Хонины ноос /1 кг/ Sheep wool/1 kg /		
Сумд		2000.VI	2001.V	2001.VI	2000.VI	2001.V	2001.VI	2000.VI	2001.V	2001.VI	2000.VI	2001.V	2001.VI
АБ	АВ	350	400	150	32000	28000	22000				150	150	150
АР	АР	250	400	250	35000	20000	20000	800	900	900	150	240	240
АТ	АТ	250	300	300	35000	22000	22000		1000	1000	120	120	120
БС	ВС	100	150	100	30000	25000	20000	800	1300	1300	230	230	100
БА	ВА	200	400	20	35000	23000	22000	950	1000	1000	250	150	150
БД	ВД	350	450	200	36000	15000	16000	800	800	800	150	150	150
БЖ	ВJ	150	400	200	33000	20000	15000	900	1300	800	70	130	80
БӨ	ВО	400	300	150	30000	18000	18000	1200	600	600	120	100	120
БХ	ВКН	200	500	150	30000	25000	25000				150	200	200
БЦ	ВТS	300	600	300	36000	18000	22000	700	850	850	160	130	120
БТ	ВТ	250	500	200	35000	21000	21000	1000	1300	1300	130	200	100
БЧ	ВСН	200	450	200	35000	21000	21000				120	280	130
БН	ВN	100	400	100	30000	20000	12000				130	120	120
БҮ	ВU	350	400	200	20000	15000	25000	800	1400	1400	120	120	120
ДХ	ДКН	400	400	200	40000	20000	18000	1000	700	700	120	100	100
ЖА	JA	250	500	200	32000	25000	25000				100	160	100
ЗА	ZA	250	300	300	35000	22000	22000	800	700	700	150	100	100
ЛҮ	LU	100	400	200	40000	20000	21000	900	800	550	150	200	100
ММ	ММ	100	245	100	35000	20000	25000	800	650	650	180	150	150
ӨШ	OSH	250	400	150	18000	24000	24000	1000	1000	1000	150	150	150
СҮ	SU	100	200	100	25000	15000	15000				120	130	150
СЭ	SE	350	600	250	42000	18000	18000	1000	750	750	150	150	150
УГ	UG	200	400	250	29000	21000	13000				80	150	150
ЦЭ	TSE	300	300	200	40000	20000	20000	1000	1000	1000	180	200	200
ЭР	ER	300	250	150	25000	20000	20000	500	800	800	150	200	200
ЭС	ES	300	400	250	35000	28000	28000	800	1200	1200	120	120	120
ЗМ	ZM	350	500	300	30000	18000	20000	1000	1000	1000	100	120	120
Айм	Aim	248	391	219	32519	20815	20370	798	893	871	141	157	137

		Average prices, tog											
		Адууны шир Horse hide			Үхрийн шир Cattle hide			Хонины арьс Sheep skin			Ямааны арьс Goat skin		
Сумд	Sum	2000.VI	2001.V	2001.VI	2000.VI	2001.V	2001.VI	2000.VI	2001.V	2001.VI	2000.VI	2001.V	2001.VI
АБ	АВ	5000	3000	8000	8000	2000	12000	1000	1500	6000	2000	500	1000
АР	АР	5000	6000	6000	10000	8000	8000	500	1500	1500	1000	500	500
АТ	АТ	5000	6000	6000	8000	7000	7000	1500	1500	4500	1000	1000	1000
БС	ВС	6000	8000	6000	10000	7000	10000	1500	2000	4000	900	500	1500
БА	ВА	6000	4500	4500	10000	8500	8500	2000	0	6000	1000	0	0
БД	ВД	4000	4000	4000	8000	7000	9000	1000	1500	4500	1000	700	4000
БЖ	ВJ	2000	4000	6000	5000	9000	9000	500	2500	4500	1000	500	700
БӨ	ВО	3500	4000	8000	4500	1500	15000	2500	1000	7000	1000	500	1500
БХ	ВКН	3000	8000	8000	5000	9000	9000	2000	2500	3000	1500	500	500
БЦ	ВТS	4000	4500	6000	5000	2000	8000	1500	1000	5000	1000	600	800
БТ	ВТ	4000	6000	8000	8000	4000	12000	1700	1500	5000	2500	500	1500
БЧ	ВСН	3000	6000	6000	11000	9000	9000	2500	2500	4000	1000	400	1000
БН	ВN	4000	5000	8000	6000	8000	10000	1500	1500	4000	500	500	1000
БҮ	ВU	3000	6000	7000	5000	9000	9000	1500	2500	6000	900	500	1500
ДХ	ДКН	4000	5000	5000	10000	5000	8000	2500	1000	5000	800	500	1500
ЖА	JA	4000	6000	6000	7000	9000	8000	2500	2500	5000	1000	500	300
ЗА	ZA	5000	7500	7500	12000	10000	10000	1000	3000	5000	1000	500	1000
ЛҮ	LU	4000	6000	10000	8000	9000	12000	2500	2500	3500	1000	1000	500
ММ	ММ	4000	6000	8000	9500	4500	12000	2000	2000	3000	1000	500	1500
ӨШ	OSH	5000	4000	3500	9000	7000	7000	2000	500	5000	500	500	1500
СҮ	SU	6500	3000	7000	8000	4000	11000	500	500	5500	300	400	1500
СЭ	SE	5000	7000	7000	10000	9000	9000	2500	2500	6000	1500	500	1500
УГ	UG	5000	4000	5000	7500	6500	6000	1000	2500	3500	1050	500	2100
ЦЭ	TSE	4500	4000	8000	10000	5000	12000	500	1500	4500	1500	500	1000
ЭР	ER	2500	9000	9000	3500	5000	5000	1000	2500	5000	500	1000	1000
ЭС	ES	4500	4000	4000	8000	5000	5000	1000	2500	2500	500	500	500
ЗМ	ZM	3000	7500	11000	9000	11000	15000	1500	4000	6000	500	500	1200
Айм	Aim	4167	5481	6759	7963	6704	9463	1544	1870	4611	998	541	1170

Өргөн хэрэгцээт бараа үйлчилгээний үнэ

Сумд		1-р гурил Flour, grade1, 1 кг	2-р гурил Flour, grade2, 1 кг	Цагаан будaa Rice 1 кг	Шар будaa Millet 1 кг	Элсэн чихэр Sugar 1 кг	Ундны ус Month- ly water 1 liter	Цахил- гааны Electri- city 1кwh
АБ	АВ	420.00	400.00	500.00	380.00	700.00	0.80	51.00
АР	АР	360.00	280.00	420.00	400.00	650.00	1.00	53.00
АТ	АТ	350.00	320.00	500.00	400.00	650.00	0.90	52.00
БС	ВС	330.00	300.00	400.00	350.00	550.00	0.40	52.00
БА	ВА	380.00	350.00	400.00	350.00	650.00	0.60	51.00
БД	ВД	380.00	340.00	460.00	350.00	560.00	0.70	52.00
БЖ	ВГ	450.00	400.00	500.00	400.00	650.00	1.40	52.00
БӨ	ВО	340.00	300.00	480.00	400.00	600.00	1.50	90.00
БХ	ВКН	350.00	300.00	440.00	400.00	600.00	1.00	53.00
БЦ	ВТС	380.00	240.00	400.00	300.00	750.00	0.60	51.00
БТ	ВТ	370.00	330.00	500.00	400.00	650.00	1.00	54.00
БЧ	ВСН	300.00	280.00	450.00	380.00	550.00	1.23	52.00
БН	ВН	350.00	300.00	450.00	400.00	700.00	1.50	51.75
БҮ	ВУ	360.00	320.00	450.00	400.00	650.00	0.50	51.75
ДХ	ДКН	380.00	320.00	450.00	400.00	600.00	0.90	51.00
ЖА	ЖА	320.00	280.00	550.00	350.00	650.00	0.40	53.00
ЗА	ЗА	340.00	300.00	450.00	400.00	650.00	0.50	51.00
ЛҮ	ЛУ	330.00	290.00	420.00	300.00	580.00	0.60	52.00
ММ	ММ	360.00	350.00	500.00	370.00	600.00		52.00
ӨШ	ОШН	340.00	300.00	450.00	400.00	650.00	0.50	51.75
СҮ	SU	350.00	300.00	450.00	380.00	600.00	1.00	51.00
СЭ	SE	350.00	300.00	450.00	350.00	600.00	1.30	51.00
УГ	UG	450.00	350.00	480.00	350.00	600.00	0.50	51.00
ЦЭ	TSE	380.00	280.00	450.00	380.00	600.00	1.00	50.00
ЭР	ER	360.00	300.00	430.00	300.00	550.00	1.00	51.00
ЭС	ES	350.00	320.00	500.00	400.00	600.00	0.50	51.70
ЗМ	ZM	330.00	300.00	400.00	350.00	600.00	0.75	52.00



А Ж И Л Г Ү Й Ч Ү Ү Д

Сумдын хөдөлмөр зохицуулалтын албанд бүртгэлтэй байгаа ажилгүйчүүдийн тоо 2001 оны эхний 6 сард 1347 болж, 2000 оны жилийн эцсээс 98 хүнээр өсч, өмнөх сарынхаасаа 12 хүнээр буурлаа.

Ажилгүйчүүдийн 49,7 хувь нь эмэгтэйчүүд, 77,1 хувь нь урьд нь ажил эрхлэж байсан, 22,9 хувь нь анх удаа ажил эрж байгаа хүмүүс байна. Оны эхний 6 сард 97 хүн ажилд орсны 39.2 хувь нь төрийн болон төсөвт байгууллагад, 43.3 хувь нь нөхөрлөл, компанид, 17,5 хувь нь бусад байгууллагад ажил эрхлэх болжээ.

Оны эхнээс бүртгүүлсэн нийт ажилгүйчүүд 225 байгаагийн 27,6 хувь нь орон тооны цомхотголоос, 6,7 хувь нь байгууллага нь татан буугдсанаас, 3,5 хувь нь өөр газраас шилжиж ирсэн, 13,8 хувь нь мэргэжлийн ажил олдоогүйгээс, 8,0 хувь нь цэргээс халагдсан, 1,3 хувь нь сургууль төгссөн, 39,1 хувь нь бусад шалтгаантай байна.

Ажилгүйчүүдийг боловсролын байдлаар нь авч үзбэл 5,2% нь дээд, 15,8% нь тусгай дунд, 14,6% нь мэргэжлийн анхан шатны, 31,1% нь бүрэн дунд, 28,3 % нь бүрэн бус дунд, 5,0 % нь бага буюу боловсролгүй хүмүүс эзлэв.

Хөдөлмөрийн насны 10000 хүнд дунджаар 253 ажилгүйчүүд ногдож байгаагийн дотор Угтаал, Аргалант, Баянхангай, Батсүмбэр, Цэл сумдад харьцангуй их (1349- 389 хүн) байна.

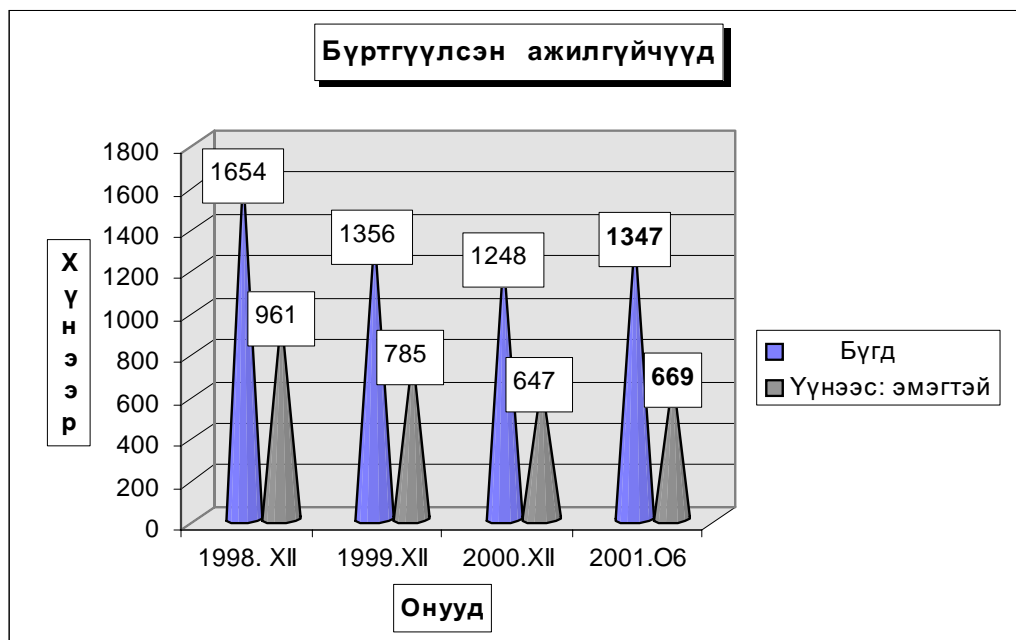

Бүртгүүлсэн Ажилгүйчүүдийн тоо, тайлант хугацааны эцэст.
Number of unemployed registered persons, at the end of period

	Ажилгүйчүүд Unemployment			Дүнд эзлэх хувь		ЭЗ-ийн идэвхтэй хүнд эзлэх хувь	
	1999 12-30	2000 6-30	2001 6-30	2000 6-30	2001 6-30	Оны эцэст	
						1999	2000
БҮГД TOTAL	1356	1221	1347	100.0%	100.0%	3.8%	3.2%
үүнээс: а. урьд нь ажилтай байсан		819	1039	67.1%	77.1%		
б. анх удаа ажил эрж байгаа		402	308	32.9%	22.9%		
Ажилгүйчүүд насны бүлгээр:		1221	1347	100.0%	100.0%		
Unemployment by age group							
16 - 24 настай		318	305	26.0%	22.6%		
25 - 34 настай		355	496	29.1%	36.8%		
35 - 44 настай		421	407	34.5%	30.2%		
45 - 60 настай		127	139	10.4%	10.3%		
Бүгдээс-эмэгтэй Total by- female	785	712	669	58.3%	49.7%	4.7%	3.6%

Бүртгүүлсэн Ажилгүйчүүдийн тоо, Боловсролын түвшингээр
Number of unemployed registered persons, by educational level

	1998.XII	1999.XII	2000.XII	2001 он	
				Y	YI
Бүгд Total	1654	1356	1248	1359	1347
үүнээс: Эмэгтэй of whom female	961	785	647	677	669
Дээд боловсролтой Higher education	48	72	49	72	70
Тусгай дунд боловсролтой Specialized secondary education	183	203	149	214	213
Мэргэжлийн анхан шатны Skilled workers	302	215	168	206	197
Бүрэн дунд Completed secondary school	387	437	326	419	419
Бүрэн бус дунд Non-completed secondary school	611	345	420	376	381
Бага Completed primary school	76	71	107	67	63
Боловсролгүй Uneducated persons	47	13	29	5	4

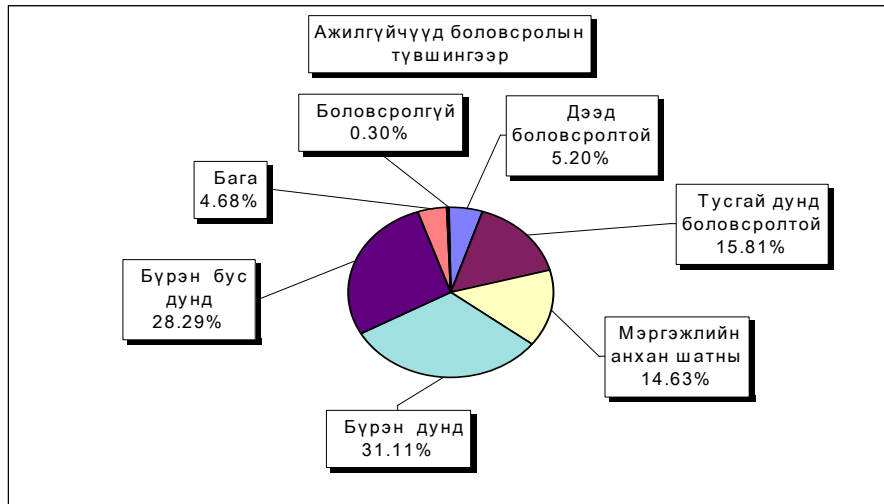

**Ажилгүйдлийн шалтгаан
UNEMPLOYED**

	Оны эхний 6 сард In the first 6 months		Тухайн сард particular months	
	БҮГД TOTAL	үүнээс Эм of whom female	БҮГД TOTAL	үүнээс Эм of whom female
БҮГД TOTAL	225	89	11	5
Орон тооны цомхотголоор	62	31	1	1
Байгууллага татан буугдсан	15	7		
Өөр газраас шилжиж ирсэн	8	3	1	
Сургууль төгссөн	3	3		
Цэргээс халагдсан	18	0		
Мэргэжлийн ажил олдоогүй	31	13		
Бусад	88	32	9	4
Ажилгүй-н бүртгэлээс хасагдсан	25	7	4	2

Бүртгүүлэн ажилгүйчүүдээс ажилд орсон хүн
Number of unemployed entered into work

	Оны эхний 6 сард In the first 6 months		Тайлант сард As months	
	БҮГД TOTAL	үүнээс Эм of whom female	БҮГД TOTAL	үүнээс Эм of whom female
БҮГД TOTAL	97	60	19	11
Улсын үйлдвэрийн газарт State enterprise	0	0	0	0
Төрийн, төсөвт байгууллагад Government organization	38	24	8	7
Компани Company	42	29	5	3
Хоршоо Cooperative	0	0	0	0
Бусад газарт Others	17	7	6	1

**Ажилгүйчүүдийн тоог сумдаар үзүүлбэл.
UNEMPLOYED , BY - SOMS.**

	Ажилгүйчүүд Unemployed				Дүнд эзлэх хувь Composition , %			
	1998 12-30	1999 12-30	2000 12-30	2001 06-30	1998 12-30	1999 12-30	2000 12-30	2001 06-30
Алтанбулаг	29	19	20	21	1.8%	1.4%	1.6%	1.6%
Аргалант	53	59	60	60	3.2%	4.4%	4.8%	4.5%
Архуст	35	22	16	18	2.1%	1.6%	1.3%	1.3%
Батсүмбэр	75	132	144	151	4.5%	9.7%	11.5%	11.2%
Баян	9	15	29	29	0.5%	1.1%	2.3%	2.2%
Баяндэлгэр	3	3	5	1	0.2%	0.2%	0.4%	0.1%
Баянжаргалан	4	8	8	6	0.2%	0.6%	0.6%	0.4%
Баян-Өнжүүл	8	10	12	8	0.5%	0.7%	1.0%	0.6%
Баянхангай	56	46	42	42	3.4%	3.4%	3.4%	3.1%
Баянцагаан	27	27	31	31	1.6%	2.0%	2.5%	2.3%
Баянцогт	40	45	28	28	2.4%	3.3%	2.2%	2.1%
Баянчандмань	24	37	37	32	1.5%	2.7%	3.0%	2.4%
Борнуур	17	23	22	22	1.0%	1.7%	1.8%	1.6%
Бүрэн	23	18	17	16	1.4%	1.3%	1.4%	1.2%
Дэлгэрхаан	19	21	21	21	1.1%	1.5%	1.7%	1.6%
Жаргалант	43	8	21	38	2.6%	0.6%	1.7%	2.8%
Заамар	105	113	101	101	6.3%	8.3%	8.1%	7.5%
Лүн	34	33	36	52	2.1%	2.4%	2.9%	3.9%
Мөнгөнморьт	26	34	32	40	1.6%	2.5%	2.6%	3.0%
Өндөрширээт	40	39	42	40	2.4%	2.9%	3.4%	3.0%
Сүмбэр	57	40	24	27	3.4%	2.9%	1.9%	2.0%
Сэргэлэн	27	10	18	21	1.6%	0.7%	1.4%	1.6%
Угтаал	232	213	233	239	14.0%	15.7%	18.7%	17.7%
Цээл	148	188	78	69	8.9%	13.9%	6.3%	5.1%
Эрдэнэ	134	17	17	17	8.1%	1.3%	1.4%	1.3%
Эрдэнэсант	235	19	37	74	14.2%	1.4%	3.0%	5.5%
Зуунмод	151	157	117	143	9.1%	11.6%	9.4%	10.6%
Аймгийн дүн	1654	1356	1248	1347	100.0%	100.0%	100.0%	100.0%

**АЖИЛД ОРСОН ХҮМҮҮС, ОНЫ ЭХНИЙ ХӨДӨЛМӨРИЙН НАСНЫ
10000 ХҮН АМД НОГДОХ АЖИЛГҮЙЧҮҮДИЙГ СУМДААР ҮЗҮҮЛБЭЛ:
NUMBER OF UNEMPLOYED ENTERED INTO WORK, PERSONS PER 10000 POPULATION**

	ЭЗ-ийн идэвхтэй хүн амд эзлэх хувь				Ажилд орсон хүн		Оны эхний хөдөлмөрийн насны 10000 хүнд ногдох ажилгүйчүүд.			
	1998	1999	2000	2001	Оны	Тайлант	1998	1999	2000	2001
	12-30	12-30	12-30	06-30	эхнээс	сард	12-30	12-30	12-30	06-30
Алтанбулаг	2.4%	1.2%	1.3%	1.5%	1		158	96	106	112
Аргалант	6.0%	6.7%	8.7%	6.8%			402	426	519	554
Архуст	9.1%	5.7%	4.5%	4.9%			330	190	134	166
Батсүмбэр	7.9%	8.7%	8.8%	7.1%	10		209	360	395	440
Баян	0.8%	1.4%	2.8%	2.6%			65	106	216	233
Баяндэлгэр	0.4%	0.4%	0.7%	0.2%	1	1	28	27	51	10
Баянжаргалан	2.3%	1.0%	1.0%	0.8%	7	5	47	89	86	67
Баян-Өнжүүл	0.5%	0.7%	0.8%	0.5%	3		53	66	74	50
Баянхангай	9.7%	7.6%	6.9%	7.3%			633	529	437	460
Баянцагаан	1.9%	1.9%	2.2%	3.1%			185	173	194	200
Баянцогт	3.5%	4.0%	2.5%	3.1%	13		212	268	183	243
Баянчандмань	2.4%	3.6%	3.3%	3.1%	5		130	196	196	181
Борнуур	0.8%	1.1%	1.1%	1.1%	7	6	72	98	94	95
Бүрэн	1.3%	1.1%	1.0%	0.9%	1		128	98	89	84
Дэлгэрхаан	1.6%	1.8%	1.8%	1.9%			152	165	158	171
Жаргалант	0.9%	0.4%	1.0%	1.5%	5		133	25	63	115
Заамар	6.8%	7.4%	5.2%	4.5%			354	358	333	295
Лүн	2.7%	2.5%	2.7%	3.0%	2		197	194	206	232
Мөнгөнморьт	4.8%	3.9%	3.2%	4.0%	1		236	300	279	343
Өндөрширээт	5.5%	3.9%	3.8%	3.5%	5		294	292	305	288
Сүмбэр	8.6%	6.0%	3.9%	3.6%	5	2	497	337	199	261
Сэргэлэн	2.1%	1.2%	2.1%	2.5%	4	2	218	80	138	176
Угтаал	25.8%	27.4%	26.5%	23.6%	6	3	1055	953	1058	1349
Цээл	13.1%	15.6%	7.0%	7.1%	17		741	924	394	389
Эрдэнэ	8.7%	1.1%	1.2%	1.1%			747	96	94	95
Эрдэнэсант	2.9%	0.8%	1.5%	3.0%	4		756	61	119	251
Зуунмод	3.0%	3.1%	2.4%	2.6%			153	180	136	178
Аймгийн дүн	4.7%	3.7%	3.4%	3.5%	97	19	296	245	226	253



Тариалалт

7-р сарын 1-ний байдлаар аймгийн дүнгээр **28003.0** гектар *ур тариа*, **2631.1** гектар *төмс*, **1275.0** гектар *хүнсний ногоо*, **1324.0** гектар тосны ургамал **315.0** гектар тэжээлийн ургамал тариалсан нь 2000 оны мөн үеэс *ур тариа* **2800.0**, *төмс* **950.9**, *тосны ургамал* **814.0**, *тэжээлийн ургамал* **309.0** гектараар тус бүр **нэмэгдэж**, *хүнсний ногоо* **7.7** гектараар **буурлаа**.

ТАРИАЛСАН ТАЛБAYН ДИНАМИК
(гектар-hectar)

	Э х н и й б с а р д												
	2001	Хэрэглэсэн ур		2000	1999	1998	1997	1996	1995	1994	1993	1992	Дундаж
		Тонн	Үнэ(мян-төг)										
Ур тариа-бүгд	28003.0	4742.4	782171.4	25203.0	58883.0	76664.0	67411.0	68787.0	77816.0	107259.0	130312.5	138390.0	83413.94444
- буудай	26243.5	4453.3	734424.1	24675.0	56015.0	73519.0	64689.0	64194.0	73341.0	95292.0	106786.0	107035.0	73949.55556
Төмс	2631.1	6087.2	996704.8	1680.2	1781.8	1584.2	1314.6	1807.2	1445.6	2141.4	2736.1	3227.7	1968.7616
Хүнсний ногоо-бүгд	1275.0	X	X	1282.7	936.8	1740.8	955.2	1000.6	1003.3	641.8	737.0	664.5	995.8566667
Тэжээлийн ургамал-бүгд	315.0	X	X	6.0	230.0	570.0	1257.0	1237.0	2120.0	4290.0	7436.0	13921.0	3451.88889
үүнээс-ногоон тэжээл	315.0	X	X	0.0	50.0	276.0	95.0	753.0	842.0	1147.0	6666.0	4347.0	1575.11111
Тосны ургамал	1324.0	X	X	510.0	72.1								615.5
Чихрийн манжин	0.0	X	X	0.0									0
БҮГД ДҮН	33548.1	X	X	28681.9	62552.6	80559.0	70937.8	72831.8	82385.0	114332.2	141221.6	156203.2	90445.9516

ТАРИАЛСАН ТАЛБАЙ - SOWN AREAS.
(сумаар-by som)

	Ур тариа-бүгд Total cereals				үүнээс - буудай of which wheat				Тэжээлийн ургамал Fodder crops			үүнээс - of which ногоон тэжээл - green fodder			
	2000-06	2001-06	Хэрэглэсэн ур-used seed		2000-06	2001-06	Хэрэглэсэн ур-used seed		2000-06	2001-06	хувь	2000-06	2001-06		
			Тонн-tons	Үнэ(мян-төг) cost			Тонн-tons	Үнэ(мян-төг) cost						percent	percent
Алтанбулаг															
Аргалант	2067.0	885.0	149.9	24715.1	42.82%	1784.0	140.0	23.8	3927.0	7.85%					
Архуст															
Батсүмбэр															
Баян															
Баяндэлгэр															
Баянжаргалан															
Баян-Өнжүүл															
Баянхангай	100.0				0.00%	100.0									
Баянцагаан															
Баянцогт	3476.0	1819.0	273.0	45045.0	52.33%	3376.0	1374.0	206.0	33990.0	40.70%					
Баянандмань	80.0	50.0	7.5	1250.300	62.50%										
Борнуур	280.0	30.0	5.1	835.0	10.71%	280.0	30.0	5.1	835.0	10.71%					
Бүрэн															
Дэлгэрхаан															
Жаргалант	5800.0	10507.0	1786.2	294721.4	181.16%	5800.0	10426.5	1765.8	291233.0	179.77%	6.0				
Заамар	545.0	310.0	52.5	8564.5	56.88%	500.0	260.0	46.8	7675.2	52.00%					
Лүн	300.0					300.0									
Мөнгөнорьт															
Өндөрширээт															
Сүмбэр	2204.0	1758.0	298.9	49318.5	79.76%	2204.0	1758.0	298.9	49318.5	79.76%					
Сэргэлэн															
Угтаал	1603.0	220.0	33.5	5520.5	13.72%	1603.0	220.0	33.5	5527.5	13.72%					
Цээл	7270.0	12020.0	2067.4	340920.9	165.34%	7250.0	11690.0	2010.7	331561.1	161.24%					
Эрдэнэ															
Эрдэнэсант	1478.0	404.0	68.4	11280.3	27.33%	1478.0	345.0	62.7	10356.8						
Зуунмод															
БҮГД ДҮН	25203.0	28003.0	4742.4	782171.4	111.11%	24675.0	26243.5	4453.3	734424.1	106.36%	6.0	315.0	5250.0%	0.0	315.0

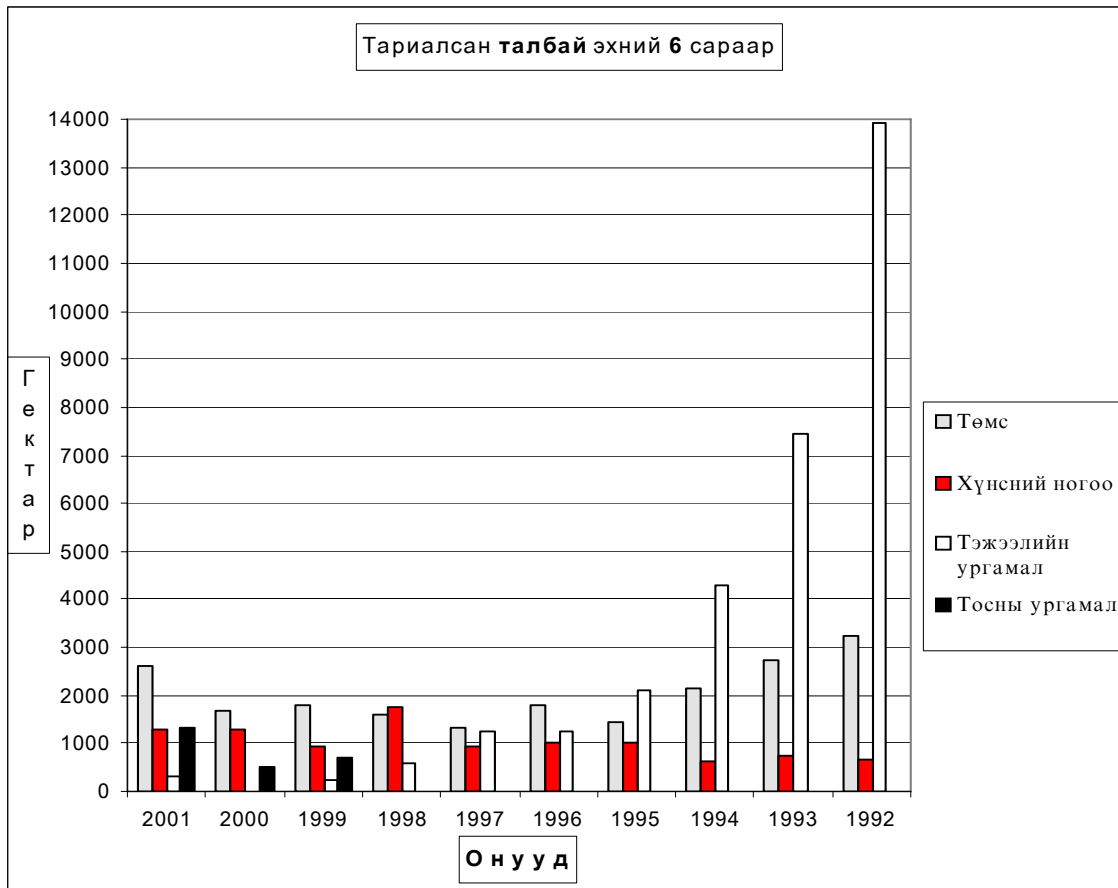
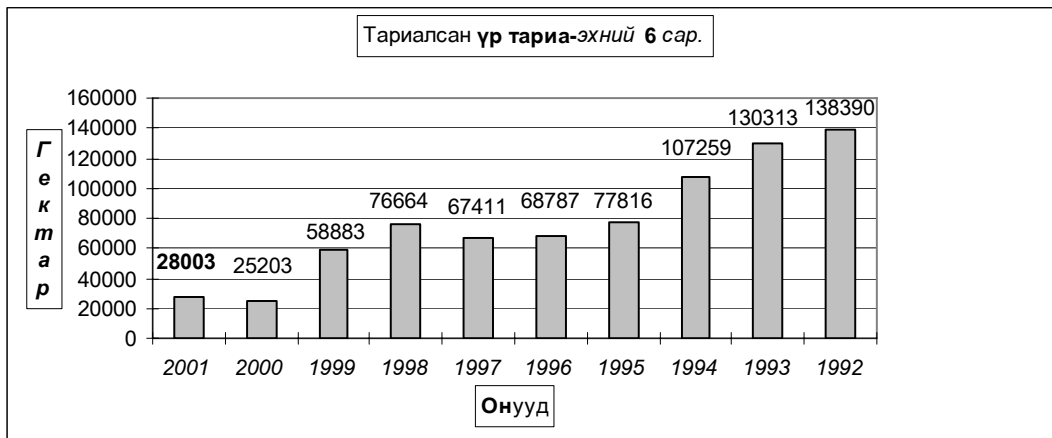

ТАРИАЛСАН ТАЛБАЙ - SOWN AREAS.

	(гектар-hectar)		(сумаар-by soms)			Хүнсний ногоо-бүгд			Тосны урга- мал Oil
	Томс Potato					Total vegetables			
	2000-06	2001-06	Хэрэглэсэн үр-used seed		хувь percent	2000-6	2001-06	хувь percent	
		Тонн-tons	төг) cost						
Алтанбулаг	34.00	18.00	36.0	6480.0	52.94%	31.00	47.00	151.61%	
Аргалант	2.00	12.00	30.0	6600.0	600.00%		2.00		800.0
Архуст	73.30	82.00	205.00	24600.0	111.87%	25.70	6.00	23.35%	400.0
Батсүмбэр	25.00	64.00	160.0	25440.0	256.00%	300.00	175.00	58.33%	
Баян	4.50	2.00	5.0	805.0	44.44%	1.50		0.00%	
Баяндэлгэр	4.80	6.00	12.00	2900.00	125.00%	2.00	3.00	150.00%	
Баянжаргалан	5.00	1.20	3.00	480.00	24.00%	0.90	0.30	33.3%	
Баян-Өнжүүл		2.10	5.25	840.00					
Баянхангай		0.60	1.00	250.00		9.00	2.00	22.2%	
Баянцагаан						0.10		0.00%	
Баянцогт	62.50	69.00	190.00	47500.00	110.40%	27.00	30.00	111.1%	100.0
Баянчандмань	246.00	260.00	624.00	106080.00	105.69%	478.00	500.00	104.6%	
Борнуур	482.00	483.00	980.5	153776.8	100.21%	300.70	302.00	100.4%	12.0
Бүрэн	0.05	0.50	1.00	300.00	1000.00%				
Дэлгэрхаан		3.00	7.50	875.00			0.50		
Жаргалант	370.00	1028.00	2364.40	385397.20	277.84%	25.00	114.60	458.40%	
Заамар	9.00	19.90	49.8	7761.0	221.11%	2.00	5.10	255.00%	
Лүн	0.25	4.10	11.80	3540.00	1640.00%	0.24	1.80	750.00%	
Мөнгөнморьт	10.00	11.00	27.5	4400.0	110.00%	6.00	6.00	100.00%	
Өндөрширээг	0.50	0.50	1.00	150.00	100.00%	0.70	0.03	4.29%	
Сүмбэр	232.00	267.40	670.00	100500.00	115.26%	15.00	30.00	200.00%	
Сэргэлэн	1.00	5.00	10.00	1500.00	500.00%	2.00	1.00	50.00%	
Угтаал	58.00	124.00	275.00	68350.00	213.79%	12.80	14.03	109.6%	
Цээл	18.00	64.00	160.0	3200.0	355.56%	3.00	3.00	100.00%	12.0
Эрдэнэ	22.00	80.00	200.00	31400.00	363.64%	8.50	12.80	150.6%	
Эрдэнэсант	13.00	19.20	48.00	12000.00	147.69%	24.50	16.00	65.3%	
Зуунмод	7.30	4.60	9.5	1579.8	63.01%	7.10	2.80	39.44%	
Бүгд дүн	1680.2	2631.10	6087.20	996704.83	156.59%	1282.74	1274.96	99.39%	1324.0

Төл бойжилт

7-р сарын 1-ний байдлаар оны эхний төллөх насны хээлтэгчийн 59.0 хувь 545.6 мянган хээлтэгч мал төллөж, 548.4 мянган төл гарсны 86.82 хувь 476.2 мянган төл бойжиж байгаа нь урьд оны мөн үеэс төллөсөн хээлтэгч 22.8 хувь 160.8 мянгаар; бойжиж буй төл 22.7 хувь

140.1 мянгаар; *1992-2000 оны мөн үеүдийн дунджаас* төллөсөн хээлтэгч **9.2** хувь **55.2** мянгаар, бойжиж буй төл **16.6** хувь **95.1** мянгаар тус бүр буурлаа.

Оны эхний төллөх насны **ингэний 22.16; гүүний 30.92; үнээний 38.74; эм хонины 65.08; эм ямааны 61.76** хувь нь тус бүр төллөв.

Мал төлөлт - Female breeding stock given birth

сумаар by soums	Төллөсөн эх мал Number of breeding stock, heads					Хоргодсон төл Number of losses young animals					Бойжсон төл Number of survivals, heads					
	Ингэ	Гүү	Үнээ	Эм		Бо-тго	Уна-га	Ту-гал	Хурга	Ишиг	Бо-тго	Унага	Тугал	Хурга	Ишиг	
				хонь	ямаа											female camels
	female camels	mare	cow	ewe	female goat	young camels	foals	calves	lambs	kids	young camels	foals	calves	lambs	kids	
Алтанбулаг	12	1150	695	15540	9210		75	68	1749	849	12	1075	627	13791	8361	
Аргалант		984	430	10670	5245		78	13	190	141		906	417	10480	5104	
Архуст		153	345	11300	3840		3	10	1853	540		150	335	9447	3300	
Батсүмбэр	3	1430	3177	7435	3704		120	286	452	406	3	1310	2891	7206	3594	
Баян	9	359	404	5709	1178		96	284	1916	670	9	263	120	3793	508	
Баяндэлгэр	10	791	678	15620	4750	2	40	72	1040	1250	8	751	606	14580	3500	
Баянжаргалан	30	428	372	12292	2157		23	42	850	231	30	405	330	11442	1926	
Баян-Өнжүүл	18	2838	2408	23456	9015		219	239	840	420	18	2619	2169	22831	8875	
Баянхангай	2	57	428	6415	3596		8	33	542	299	2	49	395	5873	3297	
Баянцагаан	23	530	176	10467	3018		25	13	246	303	23	505	163	10221	2715	
Баянцогт		865	688	13332	4298		39	14	4371	1397		826	674	9290	3283	
Баянчандмань		349	424	4786	1536		34	26	650	266		315	398	4154	1283	
Борнуур	13	980	1671	13396	5103		228	802	5768	2733	13	752	869	7676	2426	
Бүрэн	20	2500	972	27323	9305		31	30	149	90	20	2469	942	27174	9215	
Дэлгэрхаан	1	447	238	8290	3015					18	16	1	447	238	8272	2999
Жаргалант		1151	1815	15560	7440		381	664	6740	2900		770	1151	9070	4930	
Заамар	5	1491	1989	18671	13220		114	97	769	298	5	1377	1892	18012	13052	
Лүн	30	1127	1425	27015	11650	8	177	126	4148	4014	22	950	1299	22912	7676	
Мөнгөнморьт	2	571	1852	3915	1256		64	68	259	75	2	507	1784	3656	1185	
Өндөрширээт	5	745	982	15536	8491		40	51	487	329	5	705	931	15049	8162	
Сүмбэр		401	552	6618	2002		16	117	2019	586		385	435	4599	1416	
Сэргэлэн	3	714	304	9403	1317		98	38	1278	176	3	616	266	8125	1141	
Угтаал		729	858	11064	3853		25	59	3605	1424		704	799	7459	2429	
Цээл	6	540	978	10189	5118		79	116	1113	618	6	461	862	9076	4500	
Эрдэнэ	1	1369	2217	8866	4114		78	114	421	321	1	1291	2103	8445	3793	
Эрдэнэсант	8	2935	2358	33116	12829	1	184	205	2150	925	7	2751	2153	30966	11904	
Зуунмод		333	334	2900	1514		130	54	1137	164		203	280	1771	1354	
Дүн	201	25967	28770	348884	141774	11	2405	3641	44760	21441	190	23562	25129	305370	121928	

Толлосон эх мал, толгой - Number of breeding stock, heads

	Эхний 6 сард - as of first.6 months										
	1992	1993	1994	1995	1996	1997	1998	1999	2000	дундаж 1992-2000	2001
Ингэ	545	376	291	276	261	339	391	318	278	342	201
Гүү	20950	22943	27823	34676	35398	39511	49222	46463	40573	35284	25967
Үнээ	38183	35488	38267	44155	43549	47560	60496	60379	50238	46479	28770
Эм хонь	447156	411608	387326	381397	356370	350548	431057	447340	439683	405832	348884
Эм ямаа	68749	65192	71233	88768	100511	111287	156944	177602	175577	112874	141774
Бүгд	575583	535607	524940	549272	536089	549245	698110	732102	706349	600811	545596
(Сумдаар)											
Алтанбулаг	26290	28440	26986	24057	29904	34187	44114	38441	52455	33875	26607
Аргалант	12046	15868	18983	12947	6182	7164	17274	16459	15763	13632	17329
Архуст	13619	13444	12714	8836	10852	10212	11878	12897	12799	11917	15638
Батсүмбэр	11865	13049	16377	21501	14236	15547	18135	18698	17399	16312	15749
Баян	15551	14118	9776	13049	17130	18374	22076	22149	21909	17126	7659
Баяндэлгэр	20767	20597	13858	17299	19311	15706	15503	14043	14793	16875	21849
Баянжаргалан	23025	16338	16283	19354	19362	19860	19688	25453	23789	20350	15279
Баян-Өнжүүл	39261	46144	30803	37892	25862	36978	49116	58312	53134	41945	37735
Баянхангай	13010	8586	11665	6776	11057	5853	10719	14080	10080	10203	10498
Баянцагаан	39937	41733	37604	37631	39313	35937	47369	45743	48470	41526	14214
Баянцогт	16224	17137	20167	22036	26651	20853	26885	22542	25920	22046	19183
Баянчандмань	10682	10578	9963	11455	9608	11297	14034	9580	9329	10725	7095
Борнуур	18645	20707	14565	17336	18899	19449	24500	27323	21338	20307	21163
Бүрэн	38507	24130	39832	40174	36986	41025	53056	51188	45683	41176	40120
Дэлгэрхаан	21302	13476	17160	19714	18588	18002	22680	28548	21842	20146	11991
Жаргалант	18293	12750	14181	9227	21858	12724	23908	23880	23880	17856	25966
Заамар	15319	12142	10509	7566	17190	21501	26959	30193	38172	19950	35376
Лүн	26839	28209	23255	32582	28185	30030	34848	48674	50263	33654	41247
Мөнгөнморьт	8030	6731	4472	7189	8102	8011	8200	12365	9020	8013	7596
Өндөрширээт	39603	28828	28296	25404	23339	22838	31900	30327	29676	28912	25759
Сүмбэр	6111	7243	7496	8571	5638	8964	9380	11865	10897	8463	9573
Сэргэлэн	27384	28060	22368	30972	26951	21128	32257	34884	32369	28486	11741
Угтаал	19425	13612	20992	20730	14030	14915	27405	18734	23076	19213	16504
Цээл	12752	8782	11380	14128	13111	11151	15678	12722	14269	12664	16831
Эрдэнэ	17796	18050	19945	17700	21286	19700	14851	17775	18752	18428	16567
Эрдэнэсант	49086	51083	50973	50846	38905	50752	60038	68242	50774	52300	51246
Зуунмод	14214	15772	14337	14300	13553	17087	15659	16985	10498	14712	5081
Бүгд	575583	535607	524940	549272	536089	549245	698110	732102	706349	600811	545596

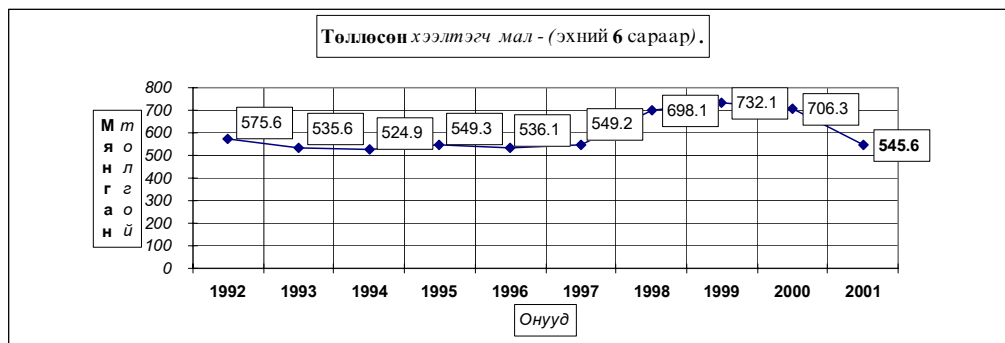

Толлосон эх мал, толгой - Number of breeding stock, heads

	Төллөлтийн хувь - Percentage of births to total breeding stock										
	Эхний 6 сард - as of first 6 months										
	1992	1993	1994	1995	1996	1997	1998	1999	2000	дундаж 1992- 2000	2001
Ингэ	27.02%	25.20%	25.64%	25.14%	24.14%	33.40%	40.39%	34.98%	28.22%	28.74%	22.16%
Гүү	37.63%	40.66%	48.17%	53.97%	50.90%	54.32%	63.14%	55.13%	42.85%	50.14%	30.92%
Үнээ	46.55%	44.48%	50.35%	56.41%	55.46%	57.19%	63.78%	58.61%	54.17%	54.44%	38.74%
Эм хонь	77.77%	74.07%	75.83%	77.24%	77.92%	77.18%	82.69%	79.64%	77.01%	77.70%	65.08%
Эм ямаа	82.06%	72.17%	71.04%	79.33%	78.43%	77.06%	83.06%	77.50%	75.17%	77.52%	61.76%
Бүгд	72.08%	68.34%	70.37%	73.30%	72.97%	72.70%	78.97%	74.78%	71.14%	72.84%	59.00%
	(сумаар - by soums)										
Алтанбулаг	55.97%	57.83%	66.78%	67.63%	72.78%	70.35%	74.44%	64.81%	74.81%	67.68%	44.20%
Аргалант	56.63%	68.53%	71.47%	44.15%	20.32%	28.86%	61.40%	57.19%	55.34%	50.92%	77.08%
Архуст	76.76%	84.62%	74.69%	51.81%	70.63%	59.91%	53.96%	51.23%	53.19%	62.59%	63.71%
Батсүмбэр	63.95%	63.25%	78.11%	87.81%	62.30%	64.75%	60.61%	59.25%	73.80%	67.79%	65.18%
Баян	59.40%	52.17%	33.56%	57.09%	79.79%	80.40%	79.45%	69.35%	64.07%	63.31%	25.55%
Баяндэлгэр	75.54%	72.49%	53.55%	68.49%	69.02%	60.83%	53.73%	41.59%	53.24%	60.45%	86.19%
Баянжаргалан	82.19%	77.92%	68.17%	80.95%	80.23%	74.75%	68.24%	70.82%	55.35%	71.76%	36.70%
Баян-Өнжүүл	88.57%	89.99%	67.83%	86.19%	61.35%	79.90%	95.46%	94.22%	84.51%	83.96%	64.88%
Баянхангай	75.21%	48.78%	78.43%	41.09%	75.56%	48.76%	81.08%	82.30%	51.07%	64.23%	46.19%
Баянцагаан	70.11%	73.82%	77.65%	82.34%	86.30%	76.39%	80.20%	71.11%	68.17%	75.55%	25.21%
Баянцогт	58.98%	63.28%	69.61%	67.32%	85.54%	68.75%	84.95%	80.48%	82.78%	73.83%	60.81%
Баянчандмань	71.77%	65.41%	58.78%	69.60%	63.05%	70.54%	89.33%	61.33%	69.47%	68.71%	47.87%
Борнуур	91.57%	90.66%	66.98%	76.02%	86.90%	84.69%	85.28%	89.47%	79.26%	83.58%	74.96%
Бүрэн	76.42%	54.07%	91.68%	91.88%	85.55%	86.09%	90.16%	77.60%	67.79%	79.65%	71.13%
Дэлгэрхаан	80.35%	70.39%	90.59%	97.77%	84.43%	80.26%	86.78%	92.73%	75.66%	84.33%	61.22%
Жаргалант	69.21%	46.74%	53.27%	37.04%	89.33%	50.99%	89.98%	82.02%	76.00%	66.47%	75.86%
Заамар	57.78%	47.49%	49.94%	32.70%	74.05%	88.69%	90.12%	85.80%	94.95%	72.10%	82.33%
Лүн	67.24%	79.00%	62.99%	90.69%	81.97%	79.65%	72.68%	86.20%	85.72%	78.96%	69.02%
Мөнгөнморьт	58.51%	58.92%	44.96%	71.26%	75.61%	75.45%	68.12%	90.67%	69.46%	68.57%	61.93%
Өндөрширээт	80.70%	62.72%	79.55%	79.44%	78.60%	78.12%	90.68%	79.76%	72.82%	77.57%	63.86%
Сүмбэр	67.09%	76.08%	84.84%	89.05%	61.56%	84.33%	78.98%	88.66%	86.57%	80.41%	79.29%
Сэргэлэн	87.83%	74.39%	62.00%	79.17%	78.60%	63.16%	85.43%	77.37%	82.83%	76.81%	31.01%
Угтаал	66.65%	45.84%	70.11%	70.52%	50.06%	53.37%	84.91%	56.78%	72.70%	63.77%	49.89%
Цээл	62.29%	46.97%	70.34%	78.21%	70.92%	56.02%	68.01%	51.36%	55.50%	61.49%	59.17%
Эрдэнэ	65.11%	67.88%	78.55%	59.92%	73.07%	72.03%	46.74%	51.71%	57.37%	62.78%	48.53%
Эрдэнэсант	75.24%	89.01%	84.38%	82.65%	69.28%	91.12%	91.68%	93.30%	66.41%	82.36%	84.34%
Зуунмод	89.41%	89.54%	87.46%	92.32%	75.86%	88.25%	76.42%	76.72%	58.87%	81.19%	40.18%
Бүгд	72.08%	68.34%	70.37%	73.30%	72.97%	72.70%	78.97%	74.78%	71.14%	72.84%	59.00%

Бойжсон тол, толгой - Survivals, heads

	Эхний 6 сард - as of first.6 months										
	1992	1993	1994	1995	1996	1997	1998	1999	2000	дуцаж 1992- 2000	2001
Бого	545	345	255	266	259	328	376	299	251	325	190
Унага	20625	21512	27005	33060	34763	38702	48341	45125	36038	33908	23562
Тугал	36380	33313	37056	43127	42829	46523	59517	58169	46077	44777	25129
Хурга	431865	381010	362925	372000	349899	343297	425608	417399	384081	385343	305370
Ишиг	67258	60844	65334	86596	98791	109036	154999	169780	149812	106939	121928
Бүгд	556673	497024	492575	535049	526541	537886	688841	690772	616259	571291	476179
(сумаар-by soums)											
Алтанбулаг	25990	25297	24006	23720	29592	33779	43694	37444	50175	32633	23866
Аргаланг	11689	15681	17451	12875	6011	6974	17067	15934	15072	13195	16907
Архуст	13337	13444	12034	8399	10700	9895	11176	9516	11417	11102	13232
Батсүмбэр	11120	11387	15787	20277	13560	14711	17546	9269	16562	14469	15004
Баян	15551	14087	8862	13049	17130	18374	22076	21476	19801	16712	4693
Баяндэлгэр	17087	20333	13170	17076	19099	15476	15052	11216	14074	15843	19445
Баянжаргалан	23025	16175	15286	18941	19362	19840	19688	25346	16912	19397	14133
Баян-Өнжүүд	39261	42725	25868	37444	25862	36663	49116	58019	50367	40592	36512
Баянхангай	12987	8129	9219	6120	10918	5559	10434	13765	9914	9672	9616
Баяншагаан	39809	41733	37604	37437	39313	36159	47732	45743	28431	39329	13627
Баянцогт	16043	15732	19630	21622	26076	19604	25843	20905	24290	21083	14073
Баянчандмань	10440	9176	8408	10759	9291	10629	13701	8576	8982	9996	6150
Борнуур	18300	19619	14296	16636	18801	19335	24603	23079	21286	19551	11736
Бүрэн	37196	22537	36344	38965	35583	40600	52205	50063	24216	37523	39820
Дэлгэрхаан	20855	10843	17008	19942	18527	18002	22623	28399	21540	19749	11957
Жаргаланг	17598	8234	13246	8496	20769	11616	23480	21277	21555	16252	15921
Заамар	13313	11974	10296	7400	17130	21166	26753	29977	37658	19519	34338
Лүн	26725	26718	20707	32150	27884	29534	34468	46739	45831	32306	32859
Мөнгөнморьт	7998	6096	4342	6877	7866	7576	7889	11375	8560	7620	7134
Өндөрширээт	39364	27330	27202	24528	23056	22805	31788	29959	26780	28090	24852
Сүмбэр	5944	5379	7164	8042	5596	8631	9171	11304	10830	8007	6835
Сэргэлэн	26409	26563	20598	29309	26834	20902	31828	33091	31139	27408	10151
Угтаал	16054	9488	19239	19835	13326	14012	26307	14447	22905	17290	11391
Цэл	10329	5571	10807	13581	12942	10973	15507	12406	13943	11784	14905
Эрдэнэ	17525	17754	19614	17321	20818	19492	14592	17371	18157	18072	15633
Эрдэнсанг	48677	49572	50211	50441	37247	48737	59095	67413	36022	49713	47781
Зуунмод	14047	15447	14176	13807	13248	16842	15407	16663	9840	14386	3608
Бүгд	556673	497024	492575	535049	526541	537886	688841	690772	616259	571291	476179

Бойжсон тол, толгой - Survivals, heads

	Бойжилтийн хувь - Percentage of survivals										
	Эхний 6 сард - as of first.6 months										
	1992	1993	1994	1995	1996	1997	1998	1999	2000	дундаж 1992- 2000	2001
Болго	100.0%	91.8%	87.6%	96.4%	99.2%	96.8%	96.2%	94.0%	90.3%	94.5%	94.5%
Унага	98.5%	93.8%	97.1%	95.3%	98.2%	98.0%	98.2%	97.1%	88.8%	96.1%	90.7%
Тугал	95.3%	93.9%	96.8%	97.7%	98.3%	97.8%	98.4%	96.3%	91.7%	96.3%	87.3%
Хурга	96.5%	92.6%	93.7%	97.5%	98.2%	97.8%	98.6%	93.2%	87.2%	94.9%	87.2%
Ишиг	97.8%	93.3%	91.7%	97.4%	98.3%	97.7%	98.2%	95.4%	85.0%	94.5%	85.0%
Бүгд	96.7%	92.8%	93.8%	97.3%	98.2%	97.8%	98.4%	94.3%	87.1%	95.0%	86.8%
(сумаар-by soums)											
Алтанбулаг	98.9%	88.9%	89.0%	98.6%	99.0%	98.8%	98.1%	97.4%	95.7%	96.2%	89.7%
Аргалант	97.0%	98.8%	91.9%	99.4%	97.2%	97.3%	98.8%	96.8%	95.6%	96.8%	97.6%
Архуст	97.9%	100.0%	94.7%	95.1%	98.6%	96.9%	94.1%	73.8%	89.2%	93.2%	84.6%
Батсүмбэр	93.7%	87.3%	96.4%	94.3%	95.3%	94.6%	96.7%	49.6%	94.9%	88.7%	92.2%
Баян	100.0%	99.8%	90.7%	100.0%	100.0%	100.0%	100.0%	97.0%	90.4%	97.6%	61.3%
Баяндэлгэр	82.3%	98.7%	95.0%	98.7%	98.9%	98.5%	97.1%	79.9%	95.1%	93.9%	89.0%
Баянжаргалан	100.0%	99.0%	93.9%	97.9%	100.0%	99.9%	100.0%	99.7%	71.1%	95.3%	92.5%
Баян-Өнжүүл	100.0%	92.6%	84.0%	98.8%	100.0%	99.1%	100.0%	99.5%	94.8%	96.8%	95.5%
Баянхангай	99.8%	94.7%	79.0%	89.4%	98.3%	95.0%	97.3%	97.8%	98.4%	94.7%	91.6%
Баянцагаан	99.7%	100.0%	100.0%	99.5%	100.0%	99.8%	100.0%	100.0%	58.7%	94.5%	95.9%
Баянцогт	98.9%	91.8%	97.3%	98.1%	97.8%	94.0%	96.1%	92.7%	93.2%	95.6%	70.7%
Баянчандмань	97.7%	86.7%	84.4%	93.9%	96.7%	93.9%	97.6%	89.5%	96.1%	93.2%	86.3%
Борнуур	97.6%	94.7%	98.2%	96.0%	99.5%	99.4%	99.6%	84.5%	97.8%	95.9%	55.2%
Бүрэн	96.6%	93.4%	91.2%	97.0%	96.2%	98.8%	98.4%	97.8%	52.8%	91.1%	99.3%
Дэлгэрхаан	97.9%	80.5%	99.1%	99.8%	99.7%	100.0%	99.7%	99.5%	98.6%	97.9%	99.7%
Жаргалант	96.2%	64.6%	93.4%	92.1%	95.0%	91.1%	98.0%	89.1%	90.3%	91.0%	59.8%
Заамар	86.9%	98.6%	98.0%	97.8%	99.7%	98.4%	99.2%	99.3%	98.7%	97.8%	96.4%
Лүн	99.6%	94.7%	89.0%	98.6%	98.9%	98.3%	98.8%	96.0%	91.0%	95.9%	79.5%
Мөнгөнморьт	99.6%	90.6%	97.1%	95.7%	97.1%	94.6%	96.2%	92.0%	94.9%	95.1%	93.9%
Өндөрширээт	99.4%	94.8%	96.1%	96.6%	98.8%	99.9%	99.6%	98.8%	89.9%	97.1%	96.5%
Сүмбэр	97.0%	74.3%	95.6%	93.8%	99.3%	96.3%	97.8%	95.3%	98.9%	94.5%	71.4%
Сэргэлэн	96.4%	94.7%	92.1%	94.6%	99.6%	98.9%	98.7%	94.9%	96.2%	96.2%	86.5%
Угтаал	82.6%	69.7%	91.6%	95.7%	95.0%	93.9%	96.0%	77.1%	99.3%	90.0%	69.0%
Цээл	81.0%	63.4%	95.0%	96.1%	98.7%	98.4%	98.9%	97.5%	97.7%	93.1%	88.6%
Эрдэнэ	98.5%	98.4%	98.3%	97.9%	97.8%	98.2%	97.2%	97.6%	95.6%	97.7%	94.4%
Эрдэнэсант	99.2%	97.0%	98.5%	99.2%	95.7%	95.8%	97.8%	98.5%	70.9%	94.9%	93.2%
Зуунмод	98.8%	97.9%	98.9%	96.6%	97.7%	98.6%	98.4%	95.2%	92.3%	97.3%	70.8%
Бүгд	96.7%	92.8%	93.8%	97.3%	98.2%	97.8%	98.4%	94.3%	87.1%	95.0%	86.8%

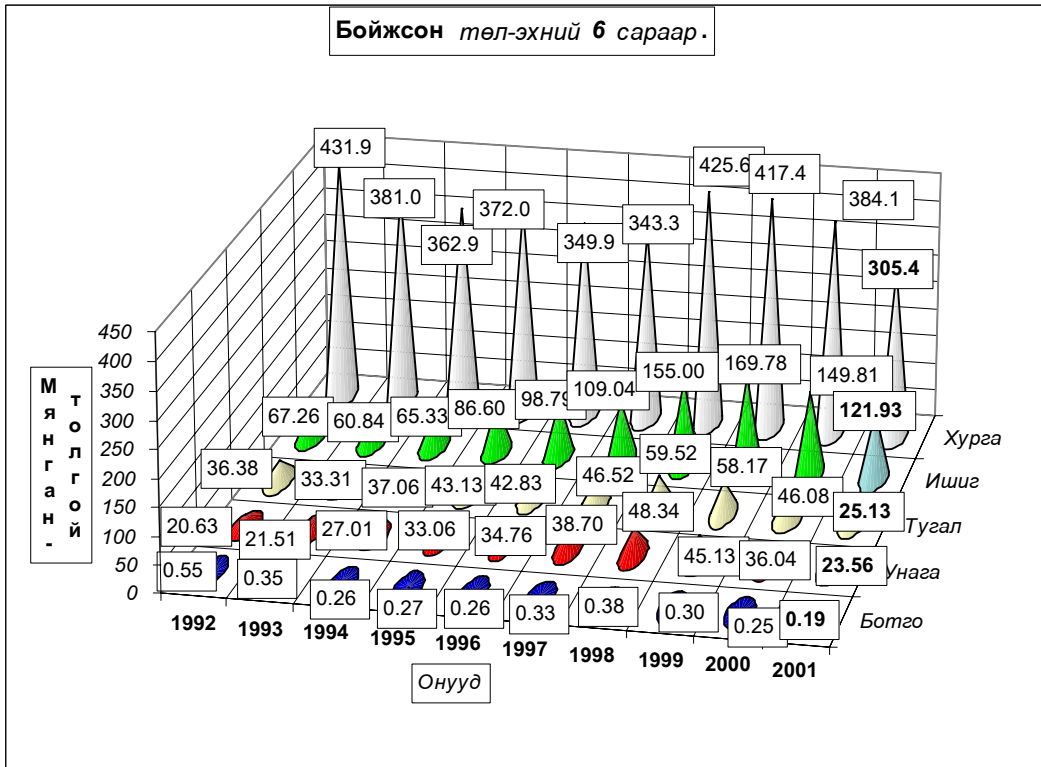

Гарсан төлийн 13.18 хувь болох 72258 төл хорогдсон нь урьд оны мөн үеэс 19337 толоор бага; 1992-2000 он мөн үеүдийн дунджаас 42171 төлөөр их байна. Гарсан ботгоны 5.47, унаганы 9.28, тугалын 12.66, хурганы 12.78, ишигний 14.96 хувь нь тус бүр хорогдов. Борнуур, Жаргалант, Баян, Угтаал, Баянцогт сумд гарсан төлийнхөө 44.82-29.26 хувь буюу 2966-10685 төл хорогдуулсан нь аймгийн бүх төлийн хорогдлын 47.28 хувийг (бүгд 34166 төл) эзлэв.

Төл малын хорогдол,толгой - Number of losses young animals,heads

	Эхний 6 сард - as of first.6 months										
	1992	1993	1994	1995	1996	1997	1998	1999	2000	дундаж 1992- 2000	2001
Ботго		31	36	10	2	11	15	19	27	19	11
Унага	305	1431	818	1616	635	809	881	1338	4535	1374	2405
Тугал	1805	2175	1211	1028	720	1038	979	2220	4161	1704	3641
Хурга	15432	30598	24401	9661	6493	7581	6225	30242	56362	20777	44760
Ишиг	1507	4348	5899	2266	1749	2578	2819	8257	26510	6215	21441
Бүгд	19049	38583	32365	14581	9599	12017	10919	42076	91595	30087	72258
	(сумаар-by soums)										
Алтанбулаг	300	3143	2980	337	312	408	855	997	2280	1290	2741
Аргалант	357	187	1532	72	171	190	207	525	691	437	422
Архуст	282		680	437	152	317	702	3381	1382	815	2406
Батсүмбэр	745	1662	590	1224	676	836	598	9429	887	1850	1264
Баян		31	914					673	2108	414	2966
Баяндэлгэр	3681	264	688	223	212	230	451	2827	719	1033	2404
Баянжаргалан		163	997	416		20		77	6877	950	1146
Баян-Өнжүүл		3419	4935	448		315		303	2767	1354	1718
Баянхангай	23	457	2446	724	190	294	285	315	166	544	882
Баянцагаан	128			194		61			20039	2269	587
Баянцогт	181	1405	537	414	575	1249	1041	1637	1767	978	5821
Баянчандмань	242	1402	1555	696	317	687	333	1004	368	734	976
Борнуур	445	1088	269	700	98	114	107	4244	473	838	9531
Бүрэн	1311	1593	3488	1220	1403	505	851	1125	21667	3685	300
Дэлгэрхаан	447	2633	152	35	61		57	149	302	426	34
Жаргалант	695	4516	935	731	1089	1131	490	2603	2325	1613	10685
Заамар	2006	168	213	166	60	335	206	216	514	432	1278
Лүн	114	1491	2548	445	301	496	430	1935	4532	1366	8473
Мөнгөнморьт	32	635	130	312	236	435	311	990	460	393	466
Өндөрширээт	243	1498	1094	876	283	33	112	368	3010	835	907
Сүмбэр	184	1864	332	529	42	333	209	561	124	464	2738
Сэргэлэн	992	1497	1770	1663	117	226	429	1793	1230	1080	1590
Угтаал	3371	4124	1753	895	704	903	1098	4287	171	1923	5113
Цээл	2423	3211	573	547	169	178	171	316	326	879	1926
Эрдэнэ	271	296	331	379	468	357	418	424	834	420	934
Эрдэнэсант	409	1511	762	405	1658	2119	1306	1059	14752	2665	3465
Зуунмод	167	325	161	493	305	245	252	838	824	401	1485
Бүгд	19049	38583	32365	14581	9599	12017	10919	42076	91595	30087	72258

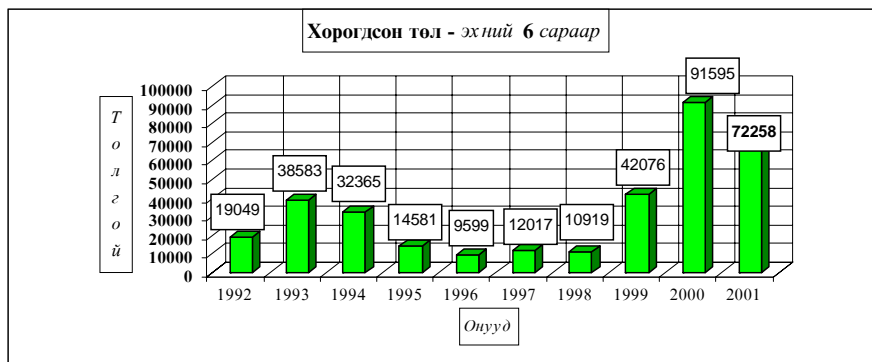

Төл малын хорөгдөл, толгой - Number of losses young animals, heads

	Гарсан төлд эзлэх хувь - Percentage to total number of offsprings										
	Эхний 6 сард - as of first 6 months										
	1992	1993	1994	1995	1996	1997	1998	1999	2000	Дундаж 1992- 2000	2001
Бөтгө		8.24%	12.37%	3.62%	0.77%	3.24%	3.84%	5.97%	9.71%	5.49%	5.47%
Унага	1.46%	6.24%	2.94%	4.66%	1.79%	2.05%	1.79%	2.88%	11.18%	3.89%	9.26%
Тугал	4.73%	6.13%	3.16%	2.33%	1.65%	2.18%	1.62%	3.68%	8.28%	3.67%	12.66%
Хурга	3.45%	7.43%	6.30%	2.53%	1.82%	2.16%	1.44%	6.76%	12.80%	5.12%	12.78%
Ишиг	2.19%	6.67%	8.28%	2.55%	1.74%	2.31%	1.79%	4.64%	15.03%	5.49%	14.96%
Бүгд	3.31%	7.20%	6.17%	2.65%	1.79%	2.19%	1.56%	5.74%	12.94%	5.00%	13.18%
(сумаар - by soums)											
Алтанбулаг	1.14%	11.05%	11.04%	1.40%	1.04%	1.19%	1.92%	2.59%	4.35%	3.80%	10.30%
Аргалант	2.96%	1.18%	8.07%	0.56%	2.77%	2.65%	1.20%	3.19%	4.38%	3.20%	2.44%
Архуст	2.07%		5.35%	4.95%	1.40%	3.10%	5.91%	26.22%	10.80%	6.84%	15.39%
Батсүмбэр	6.28%	12.74%	3.60%	5.69%	4.75%	5.38%	3.30%	50.43%	5.08%	11.33%	7.77%
Баян		0.22%	9.35%					3.04%	9.62%	2.42%	38.73%
Баяндэлгэр	17.72%	1.28%	4.96%	1.29%	1.10%	1.46%	2.91%	20.13%	4.86%	6.12%	11.00%
Баянжаргалан		1.00%	6.12%	2.15%		0.10%		0.30%	28.91%	4.67%	7.50%
Баян-Өнжүүд		7.41%	16.02%	1.18%		0.85%		0.52%	5.21%	3.23%	4.49%
Баянхангай	0.18%	5.32%	20.97%	10.58%	1.71%	5.02%	2.66%	2.24%	1.65%	5.33%	8.40%
Баянцагаан	0.32%			0.52%		0.17%			41.34%	5.45%	4.13%
Баянцогт	1.12%	8.20%	2.66%	1.88%	2.16%	5.99%	3.87%	7.26%	6.78%	4.44%	29.26%
Баянчандмань	2.27%	13.25%	15.61%	6.08%	3.30%	6.07%	2.37%	10.48%	3.94%	6.84%	13.70%
Борнуур	2.37%	5.25%	1.85%	4.04%	0.52%	0.59%	0.43%	15.53%	2.17%	4.11%	44.82%
Бүрэн	3.40%	6.60%	8.76%	3.04%	3.79%	1.23%	1.60%	2.20%	47.22%	8.94%	0.75%
Дэлгэрхаан	2.10%	19.54%	0.89%	0.18%	0.33%		0.25%	0.52%	1.38%	2.11%	0.28%
Жаргалант	3.80%	35.42%	6.59%	7.92%	4.98%	8.87%	2.04%	10.90%	9.74%	9.03%	40.16%
Заамар	13.09%	1.38%	2.03%	2.19%	0.35%	1.56%	0.76%	0.72%	1.35%	2.16%	3.59%
Лүн	0.42%	5.29%	10.96%	1.37%	1.07%	1.65%	1.23%	3.98%	9.00%	4.06%	20.50%
Мөнгөнморьт	0.40%	9.43%	2.91%	4.34%	2.91%	5.43%	3.79%	8.01%	5.10%	4.91%	6.13%
Өндөрширээт	0.61%	5.20%	3.87%	3.45%	1.21%	0.14%	0.35%	1.21%	10.10%	2.89%	3.52%
Сүмбэр	3.00%	25.74%	4.43%	6.17%	0.74%	3.71%	2.23%	4.73%	1.13%	5.48%	28.60%
Сэргэлэн	3.62%	5.33%	7.91%	5.37%	0.43%	1.07%	1.33%	5.14%	3.80%	3.79%	13.54%
Угтаал	17.35%	30.30%	8.35%	4.32%	5.02%	6.05%	4.01%	22.88%	0.74%	10.01%	30.98%
Цээл	19.00%	36.56%	5.04%	3.87%	1.29%	1.60%	1.09%	2.48%	2.28%	6.94%	11.44%
Эрдэнэ	1.52%	1.64%	1.66%	2.14%	2.20%	1.80%	2.78%	2.38%	4.39%	2.27%	5.64%
Эрдэнэсант	0.83%	2.96%	1.49%	0.80%	4.26%	4.17%	2.16%	1.55%	29.05%	5.09%	6.76%
Зуунмод	1.17%	2.06%	1.12%	3.45%	2.25%	1.43%	1.61%	4.79%	7.73%	2.71%	29.16%
Бүгд	3.31%	7.20%	6.17%	2.65%	1.79%	2.19%	1.56%	5.74%	12.94%	5.00%	13.18%

Том малын зүй бус хорогдол

7-р сарын 1-ний байдлаар оны эхний малын 20.54 хувь буюу 415329 том мал зүй бусаар хорогдсон нь 2000 оны мөн үеэс 1,85 дахин 269515 толгойгоор; 1992-2000 оны мөн үеүдийн дунджаас 7.9 дахин 368640 толгойгоор тус бүр нэмэгдлээ.

Оны эхний тэмээний 13.93, адууны 23.23, үхрийн 37.13, хонины 18.57, ямааны 17.36 хувь нь тус бүр хорогдов. Үхрийн хорогдол харьцангуй их оны эхний малд эзлэх хувь нь бусад малаас 23.2-13.9 нэгжээр илүү байна.

Хамгийн их хорогдолтой Баянцагаан, Баян, Алтанбулаг, Баянжаргалан, Лүн, Сэргэлэн сумд оны эхний малынхаа 63.82-19.35 хувь 57968-23091 том мал зүй бусаар хорогдуулсан нь аймгийн бүх хорогдлын 51.48 хувийг (бүгд 213808 толгой) эзлэв.

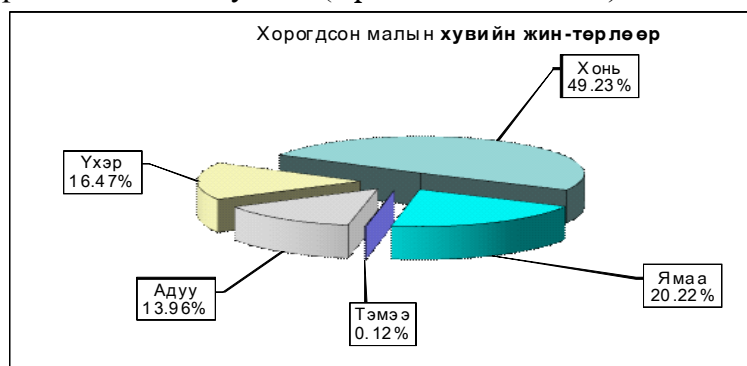

Том малын зүй бус хорогдол - Natural losses of adult animals

	Хорогдсон том мал - толгой Number of losses adult animals, heads Малын төрлөөр - by types of animals						үүнээс - өвчнөөр үхсэн мал of which-losses animals due to the diseases						Эзлэх хувь share of		Зөрүү Change (+,-) 2001-06 2000-06
	Бүгд Total	Тэмээ camel	Алуу horse	Үхэр cattle	Хонь sheep	Ямаа goat	Бүгд Total	Тэмээ camel	Алуу horse	Үхэр cattle	Хонь sheep	Ямаа goat	хорог- лолд total losses	өвчнөөр үхсэн малд losses an- imals due to the diseases	
Алтанбулаг	32728	70	5635	5410	14390	7223	1426	220	370	575	261	7.88%	4.36%	25693	
Аргалант	15689		1302	1410	7545	5432	866		104	124	496	3.78%	5.52%	12957	
Архуст	10010	6	1891	2247	4620	1246	301		72	61	145	2.41%	3.01%	8658	
Батсүмбэр	8271	1	286	1569	4305	2110	1067	1	59	212	486	1.99%	12.90%	7826	
Баян	42826	28	8686	4754	21235	8123	513			513		10.31%	1.2%	40498	
Баяндэлгэр	2709	2	324	440	1541	402	419		32	79	201	0.65%	15.47%	2160	
Баянжаргалан	31281	112	4861	6068	13646	6594						7.53%		18883	
Баян-Өвжүүд	18857	19	4488	4468	6953	2929	381	6	63	87	166	4.54%	2.02%	7217	
Баянхагай	7823		1325	1184	3159	2155	395		51	63	243	1.88%	5.05%	7134	
Баянцагаан	57968	136	10170	6512	29783	11367						13.96%		37580	
Баяцогт	16277		1053	1924	10282	3018	541		22	56	323	3.92%	3.32%	14923	
Баянчандмань	5495		354	812	3300	1029	380		26	58	215	1.32%	6.92%	5235	
Борнуур	10451	2	1038	2146	4361	2904	311		41	54	115	2.52%	3.0%	10200	
Бүрэн	12868	5	1732	1755	7483	1893						3.10%		-14865	
Дэлгэрхаан	1743		75	200	1193	275						0.42%		-6056	
Жаргалант	14810	6	677	3053	8437	2637	960		45	140	580	3.57%	6.48%	13161	
Заамар	3111		161	1289	944	717	91		11	24	26	0.75%	2.93%	2375	
Лүн	25914	13	2609	5496	11908	5888	1523		74	404	769	6.24%	5.9%	13154	
Мөнгөнморьт	857		207	257	307	86	165		26	61	61	17	0.21%	19.25%	294
Өндөрширээт	17298	3	2994	3965	5924	4412	122		1	3	93	25	4.16%	0.71%	10200
Сүмбэр	5312		123	822	3562	805	572		25	101	324	1.28%	10.77%	5171	
Сэргэлэн	23091	5	4357	2346	12582	3801	113		2	3	80	28	5.56%	0.49%	21316
Угтаал	17925		842	3100	11405	2578	840		125	122	332	261	4.32%	4.69%	17622
Цэл	9329	14	726	2200	4375	2014	712	2	38	81	473	118	2.25%	7.63%	8726
Эрдэнэ	8617	79	143	3121	3132	2142	964		29	158	464	313	2.07%	11.19%	7952
Эрдэнэсант	10030	2	1383	1262	5820	1563	985	1	135	237	316	296	2.41%	9.82%	-12251
Зуунмод	4039		532	595	2288	624							0.97%		3752
Бүгд дүн	415329	503	57974	68405	204480	83967	13647	10	1201	3011	6483	2942	100%	3.29%	269515
2000-06	145814	87	21861	34419	53981	35466	14363	16	1256	3688	7165	2238		19.37%	
<i>Зөр - (тоогоор)</i>	269515	416	36113	33986	150499	48501	-716	-6	-55	-677	-682	704			
<i>үү (хувьцаар)</i>	184.8%	478.2%	165.2%	98.7%	278.8%	136.8%	-5.0%	-38%	-4.4%	-18.4%	-9.5%	31.5%			

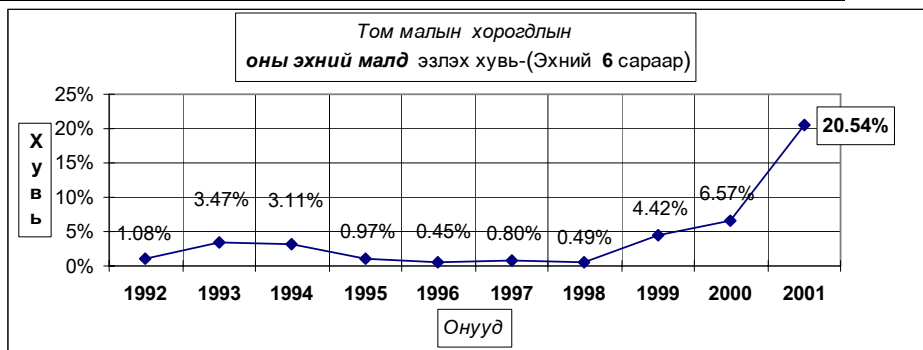

Хорогдсон мал - эхний 6 сард .

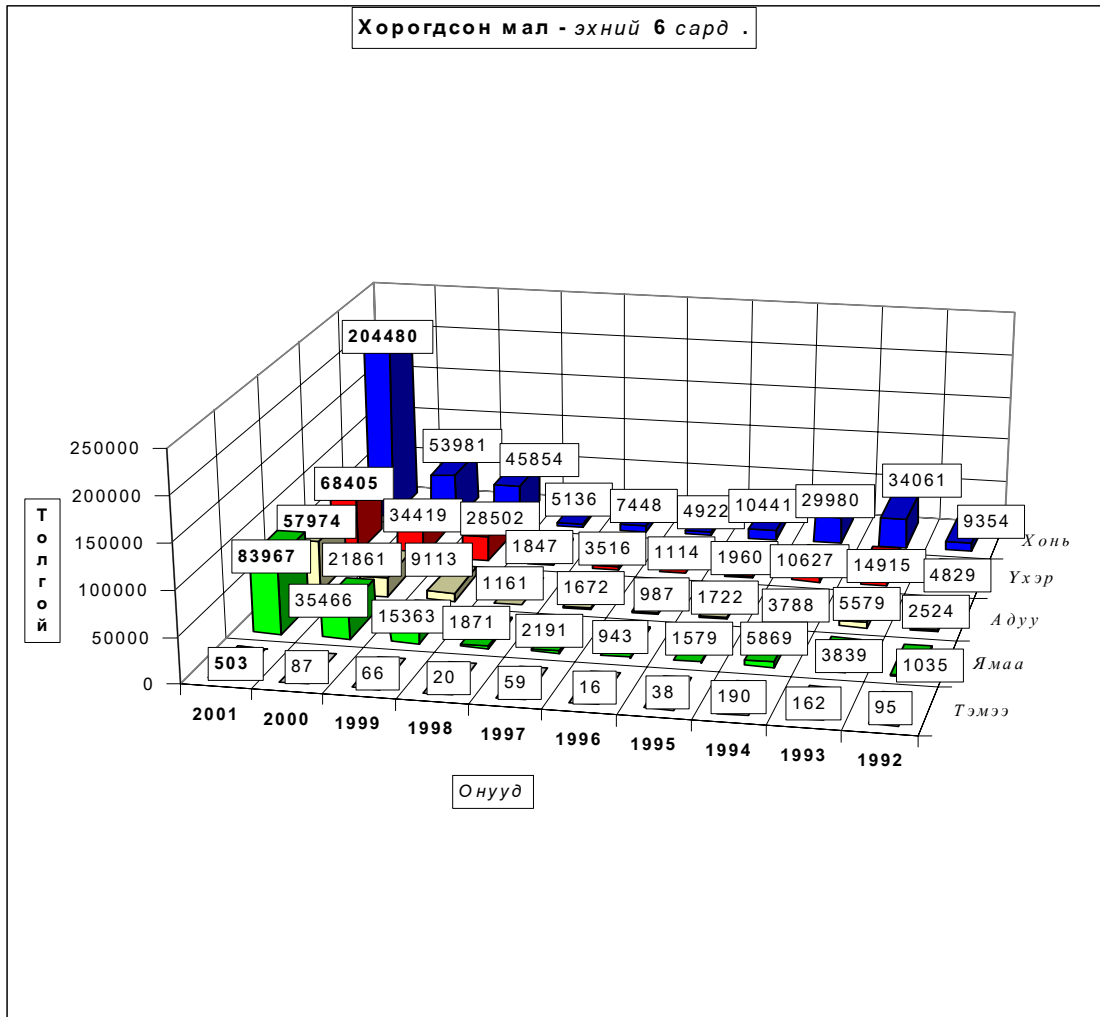

Том малын зүй бус хорогдол - Natural losses of adult animals

	Эхний 6 сард - as of first.6 months										
	1992	1993	1994	1995	1996	1997	1998	1999	2000	дундаж 1992- 2000	2001
Тэмээ	95	162	190	38	16	59	20	66	87	81	503
Адуу	2524	5579	3788	1722	987	1672	1161	9113	21861	5379	57974
Үхэр	4829	14915	10627	1960	1114	3516	1847	28502	34419	11303	68405
Хонь	9354	34061	29980	10441	4922	7448	5136	45854	53981	22353	204480
Ямаа	1035	3839	5869	1579	943	2191	1871	15363	35466	7573	83967
Бүгд	17837	58556	50454	15740	7982	14886	10035	98898	145814	46689	415329
	(сумаар-by soms)										
Алтанбулаг	860	2586	5800	358	285	1009	736	4657	7035	2592	32728
Аргалант	326	812	341	110	172	634	201	641	2732	663	15689
Архуст	511	578	1033	1141	180	223	297	3648	1352	996	10010
Батсүмбэр	649	2472	570	1698	223	1414	466	25646	445	3731	8271
Баян	309	227	4937			63		848	2328	968	42826
Баяндэлгэр	1669	467	769	368	97	226	701	6502	549	1261	2709
Баянжаргалан	349	181	1206	661	85	209	75	842	12398	1778	31281
Баян-Өнжүүл	124	2538	4647	754	646	415	171	3046	11640	2665	18857
Баянхангай	299	1162	1425	1674	161	248	134	1122	689	768	7823
Баянцагаан	228	124	1026	440		397	456	1740	20388	2755	57968
Баянцогт	375	1700	571	287	458	1050	763	2510	1354	1008	16277
Баянчандмань	393	1391	1630	852	286	932	424	1849	260	891	5495
Борнуур	885	5592	727	707	238	151	186	6158	251	1655	10451
Бүрэн	1680	1616	7492	1048	639	501	760	1113	27733	4731	12868
Дэлгэрхаан	797	5353	136	38	54	104	98	363	7799	1638	1743
Жаргалант	1019	6207	1384	432	1154	1292	689	3986	1649	1979	14810
Заамар	873	8790	385	161	64	327	69	148	736	1284	3111
Лүн	661	1201	3000	364	128	247	190	2963	12760	2390	25914
Мөнгөнморьт	213	608	399	297	238	348	331	1920	563	546	857
Өндөрширээт	364	330	1730	434	457	97	92	498	7098	1233	17298
Сүмбэр	534	2397	362	279	270	170	205	1494	141	650	5312
Сэргэлэн	637	2300	7701	796	140	442	375	7884	1775	2450	23091
Угтаал	1902	4128	774	1079	311	707	335	11259	303	2311	17925
Цээл	760	2757	289	433	256	789	268	2058	603	913	9329
Эрдэнэ	481	275	569	397	242	780	558	3037	665	778	8617
Эрдэнсанг	631	2235	1048	684	864	1901	1275	2215	22281	3682	10030
Зуунмод	308	529	503	248	334	210	180	751	287	372	4039
Бүгд	17837	58556	50454	15740	7982	14886	10035	98898	145814	46689	415329

Том малын зүй бус хорогдол - Natural losses of adult animals

	Í í ù ýòí èé ì àè ä ýçë ýò ò óäü-Percentage of losses to total										
	livestock at beginning of year										
	Эхний 6 сард - as of first.6 months										
	1992	1993	1994	1995	1996	1997	1998	1999	2000	дундаж 1992- 2000	2001
Тэмээ	1.385%	2.893%	3.998%	0.898%	0.369%	1.408%	0.492%	1.616%	2.090%	1.734%	13.926%
Адуу	1.200%	2.717%	1.827%	0.782%	0.399%	0.639%	0.414%	3.011%	7.200%	2.162%	23.234%
Үхэр	2.417%	7.539%	5.716%	1.028%	0.520%	1.493%	0.742%	10.816%	14.269%	5.143%	37.133%
Хонь	0.881%	3.134%	2.963%	1.063%	0.490%	0.730%	0.469%	3.910%	4.594%	2.093%	18.568%
Ямаа	0.592%	1.995%	2.788%	0.680%	0.318%	0.633%	0.445%	3.100%	7.179%	2.381%	17.364%
Бүгд	1.079%	3.469%	3.114%	0.966%	0.452%	0.797%	0.490%	4.418%	6.574%	2.512%	20.539%
	(сумаар-by soms)										
Аб	0.944%	2.571%	6.289%	0.448%	0.280%	0.860%	0.551%	3.444%	4.571%	2.320%	23.936%
Ар	0.770%	1.670%	0.651%	0.184%	0.236%	1.066%	0.332%	1.026%	4.440%	1.147%	32.709%
Ат	1.749%	1.889%	2.996%	3.287%	0.502%	0.579%	0.605%	7.308%	2.774%	2.553%	20.629%
Бс	1.578%	5.598%	1.327%	3.354%	0.465%	2.597%	0.742%	37.92%	0.964%	7.335%	15.981%
Ба	0.554%	0.364%	7.296%	0.000%	0.000%	0.105%	0.000%	1.085%	2.910%	1.501%	63.815%
Бд	3.062%	0.847%	1.384%	0.670%	0.147%	0.347%	0.997%	8.558%	0.897%	2.031%	4.696%
Бж	0.620%	0.312%	2.039%	1.131%	0.136%	0.308%	0.100%	0.956%	12.097%	2.551%	33.483%
Бө	0.128%	2.447%	4.569%	0.815%	0.653%	0.374%	0.139%	2.189%	8.247%	2.380%	16.025%
Бх	0.873%	3.371%	4.928%	4.831%	0.449%	0.791%	0.442%	2.959%	1.616%	2.227%	16.313%
Бц	0.214%	0.112%	0.976%	0.426%	0.000%	0.324%	0.327%	1.119%	12.449%	2.212%	48.162%
Бт	0.677%	2.919%	0.915%	0.423%	0.616%	1.464%	1.137%	3.688%	2.028%	1.532%	23.777%
Бч	1.256%	4.294%	5.003%	2.625%	0.852%	2.579%	1.258%	5.382%	0.906%	2.716%	17.598%
Бн	1.957%	11.449%	1.691%	1.507%	0.518%	0.294%	0.303%	9.463%	0.471%	3.230%	17.169%
Бү	1.588%	1.541%	7.539%	1.047%	0.560%	0.389%	0.534%	0.691%	17.107%	3.807%	10.691%
Дх	1.347%	11.508%	0.304%	0.074%	0.090%	0.157%	0.137%	0.479%	10.732%	2.690%	3.938%
Жа	1.814%	10.864%	2.761%	0.842%	2.250%	2.390%	1.244%	6.401%	2.501%	3.537%	19.939%
За	1.416%	14.609%	0.775%	0.304%	0.106%	0.501%	0.095%	0.178%	0.797%	1.932%	3.165%
Лү	0.767%	1.436%	3.648%	0.476%	0.157%	0.269%	0.180%	2.347%	9.741%	2.488%	19.350%
Мм	0.715%	2.198%	1.708%	1.206%	0.922%	1.347%	1.103%	5.909%	1.943%	1.978%	3.001%
Өш	0.393%	0.365%	2.237%	0.630%	0.643%	0.131%	0.116%	0.577%	7.631%	1.514%	20.050%
Сү	2.630%	11.541%	2.079%	1.363%	1.360%	0.728%	0.800%	5.306%	0.561%	2.911%	19.926%
Сэ	0.986%	3.117%	10.676%	1.107%	0.180%	0.522%	0.414%	7.879%	2.063%	3.055%	28.746%
Уг	2.993%	6.723%	1.306%	1.693%	0.491%	1.099%	0.485%	15.862%	0.458%	3.575%	24.792%
Цэ	1.685%	6.821%	0.870%	1.130%	0.616%	1.729%	0.523%	3.771%	1.060%	2.018%	15.105%
Эр	0.835%	0.486%	0.997%	0.632%	0.364%	1.223%	0.789%	3.976%	0.968%	1.208%	11.179%
Эс	0.458%	1.620%	0.735%	0.467%	0.580%	1.293%	0.782%	1.270%	12.242%	2.401%	7.083%
Зм	0.929%	1.379%	1.496%	0.780%	0.832%	0.457%	0.379%	1.525%	0.783%	0.940%	15.120%
Бүгд	1.079%	3.469%	3.114%	0.966%	0.452%	0.797%	0.490%	4.418%	6.574%	2.512%	20.539%



А Ж Ү Й Л Д В Э Р

Өмчийн бүх төрлийн аж үйлдвэрийн газрууд оны эхний хагас жилд (1995 оны үнээр, зэрэгцүүлсэн үнэнд шилжүүлснээр) **6353,97** сая ₮-ийн бүтээгдэхүүн үйлдвэрлэсэн нь өмнөх оноос **13,9** хувь буюу **1025,4** сая ₮-өөр буурлаа. Аймгийн нийт бүтээгдэхүүний үйлдвэрлэл буурсан нь Алт олборлолт болон Хэвлэлийн салбарын бүтээгдэхүүн үйлдвэрлэл өмнөх оны мөн үеэс **21,7-48,4** хувиар буюу **0,4-1525,1** сая ₮-өөр буурсантай холбоотой.

АЖ ҮЙЛДВЭРИЙН НИЙТ БҮТЭЭГДЭХҮҮН, 1995 оны зэрэгцүүлэх үнээр, гол нэрийн бүтээгдэхүүнээр, сая.төг

GROSS INDUSTRIAL OUTPUT, at constant prices of 1995, estimation by major commodities, mln tog

АЖ ҮЙЛДВЭРИЙН САЛБАР INDUSTRIAL SECTOR	1999 I-VI	2000 I-VI	2001 I-VI	Дүнд эзлэх хувь Percentage share to total			2001% 2000%
				1999	2000	2001	
				1999	2000	2001	
Нийт дүн Total	7899.85	7379.39	6353.97	100.0%	100.0%	100.0%	86.1%
Ашигт малтмал олборлолт mining and quarrying	7529.30	7041.30	5516.13	95.31%	95.42%	86.81%	0.0%
Хүнсний бүтээгдэхүүн, ундаа үйлдвэрлэлт Manufacture of food products and beverages	86.64	84.27	278.17	1.10%	1.14%	4.38%	330.1%
γ Сүү, сүүн бүтээгдэхүүн үйлдвэрлэлт Manufacture of dairy products	0.3	0.0	1.16	0.004%	0.000%	0.0183%	0.0%
н Үр тарианы гурил, цардуул, малын тэжээл Manufacture of grain mill products, starches, starch products, and prepared animal feeds	16.30	12.25	16.22	0.206%	0.166%	0.255%	132.4%
э Хүнсний бусад бүтээгдэхүүний, үйлдвэрлэл Manufacture of other food products	24.83	12.16	16.75	0.314%	0.165%	0.264%	137.7%
с Ундаа үйлдвэрлэл/согтууруулах ундаа ороод/ Manufacture of beverages	45.17	59.86	244.04	0.572%	0.811%	3.841%	407.7%
Нэхмэлийн үйлдвэрлэл Manufacture of textiles	3.54	3.79	3.94	0.04%	0.05%	0.06%	104.0%
Хувцас үйлдвэрлэл, үслэг арьс боловсруулалт Manufacture of wearing apparel dressing and dyeing of fur	115.67	43.04	320.68	1.46%	0.58%	5.05%	745.1%
Арьс шир боловсруулах, ширэн эдлэл, гутал үйлдвэрлэл Tanning, dressing of leather, manufacture of luggage, handbagz saddlery harnesses, footwear	9.42	7.58	3.74	0.12%	0.10%	0.06%	49.3%
Мод, модон эдлэл Manufacture of wood and wooden products	15.25	68.97	33.15	0.19%	0.93%	0.52%	48.1%
Нийтлэх, хэвлэх, дуу бичлэг хийх ажиллагаа Publishing, printing and reproduction of recorded media	0.39	0.74	0.38	0.005%	0.010%	0.006%	51.4%
Төмрийн үйлдвэрлэл Manufacture of basic metals	0.10	0.00	0.10	0.001%	0.000%	0.002%	0.0%
Цахилгаан, дулаан, уур үйлдвэрлэл Electricity, thermal energy, steam	139.54	129.7	197.68	1.77%	1.76%	3.11%	152.4%

Аж үйлдвэрийн гол нэр төрлийн 31 бүтээгдэхүүнээс 16 нэрийн бүтээгдэхүүний үйлдвэрлэл өнгөрсөн оны мөн үеэс нэмэгдлээ. Нэр

төрлөөр нь үзвэл гурил, талх, нарийн боов, архи дарс, ундаа, сүү сүүн бүтээгдэхүүн, монгол дээл, сүлжмэл эдлэл, эсгий гутал, эрэгтэй костюмны хослол, гэрийн хэрэглэл, хэрэглээний мод, төрөл бүрийн цамц, өмд, шорт, дулааны эрчим хүч зэрэг бүтээгдэхүүний үйлдвэрлэл нэмэгдэж, хивэг, арвайн гурил, спорт хослол, хөвөнтэй бээлий, савхин гутал, хивс, куртка, сонин, ном товхимол, хүснэгт маягт, зүсмэл материал, зуух яндан, цэвэр ус борлуулалт, сувагжуулалт, цахилгаан үйлдвэрлэлт зэрэг 15 нэрийн бүтээгдэхүүний үйлдвэрлэл буурчээ.

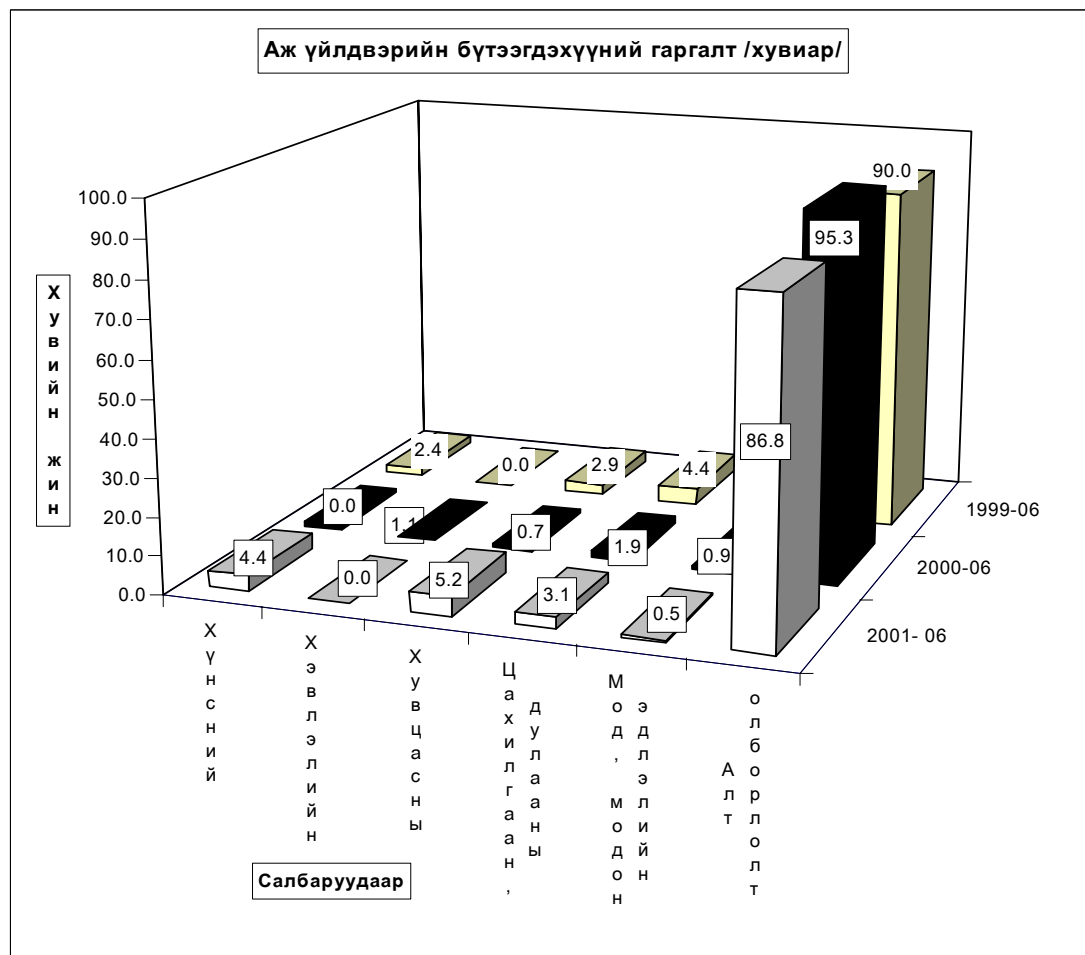

ГОЛ НЭР ТӨРЛИЙН БҮТЭЭГДЭХҮҮН ҮЙЛДВЭРЛЭЛТ
PRODUCTION OF MAJOR COMMODITIES

Гол нэр төрлийн бүтээгдэхүүн	MAJOR COMMODITIES	Хэмжих нэгж	units	Бүтэн 6 сарын гүйцэтгэл (биет хэмжээгээр)			2000 оноос зөрүү (+,-) биет хэмжэ
				1999 он	2000 он	2001 он	
Монгол дээл, тэрлэг бүгд	Mongolian traditional costume "DEEL"	ширхэг	pieces	832	448	1668	1220
Сүлжмэл эдлэл	Knitted goods	мян,төг	thous.teg	3359.5	3672.5	3940.0	267.5
Савхин гутал бүгд	Leather footwear	хос	paire	1066	1266	539	-727
Эмэгтэй хослол	Female suits	хос	paire	551	0	0	0
Эсгий гутал бүгд	felt boots	хос	paire	530	127	200	73
Хивс	Carpet	мян,кв,м	thous.m2	0.06	0.04	0.00	-0.04
Хэрэглээний мод	Wood as a fuel	мян,м3	thous.m3	0.5	0.0	1.5	1.5
Гурил	Wheat flour	тонн	tons	129.2	99.3	128.5	29.2
Талх	Bread	тонн	tons	148.1	66.8	101.6	34.8
Нарийн боов	bakery products	тонн	tons	20.9	12.6	13.4	0.8
Арвайн гурил	bakery flour	тонн	tons	0.0	0.5	0.0	-0.5
Савхин дээл, куртка	Leather jacket	ширхэг	pieces	30	0	0	0
Костюм	Suits	хос	paire	6	0	22458	22458
Гэрийн мод, модон эдлэл	Wood and wooden articles	мян,төг	thous.teg	2206.0	2066.0	2845.6	779.6
Ундаа	Soft drinks	мян,литр	thous.l	62.3	50.9	64.2	13.3
Зүсмэл материал	Sawn wood	мян,м3	thous.m3	0.8	4.1	1.9	-2.2
Тэжээл	Fodder	тонн	tons	39.8	45.9	36.5	-9.4
Куртка	Jacket	ширхэг	pieces	14840	1609	0	-1609
Цамц, Желет	Sweater	ширхэг	pieces	165113	28843	43404	14561
Өмд	Troosers @ pants	ширхэг	pieces	136030	125395	140904	15509
Шорт	shorts	ширхэг	pieces	33682	25938	61918	35980
Пальто	Overcoat	ширхэг	pieces	22	0	0	0
Алт, мөнгөн эдлэл	Jewellery	ширхэг	pieces	2	0	0	0
Хөвөнтэй бээлий	Cotton mittens	хос	paire	0	150	0	-150
Цэвэр ус борлуулалт	Distribution water	мян/м3	thous.m3	162.3	101.3	83.1	-18.2
Сувагжуулалт	Collection, purification and distribution water	мян/м3	thous.m3	101.5	50.9	39.2	-11.7
Зуух, яндан, пийшин	oven, chimney	ширхэг	pieces	0	6	0	-6
Барилгын хаалга, цонх	Building door and windows	мян,м,кв	thous.m2	0.0	0.00	0.01	0.0
Архи, дарс	Alcohol drinks	мян, литр	thous.l	26.0	31.8	138.4	106.6
Сонин	Newspaper	мхдх	min.pr.p	0.0	0.1	0.0	-0.1
Ном товхимол	Book	мхдх	min.pr.p	0.0	10.0	0.0	-10.0
Хүснэгт маягт	Charters	мхдх	min.pr.p	124.2	182.0	158.6	-23.4
Бланк /бусад	Blank /others/	мян,ш	min.pieces	8.0	0.0	0.0	0.0
Цах. Эрчим хүч	Electricity	мян,кв,ц	min.kw.h	0.7	1.9	0	-1.9
Дул. Эрчим хүч	Thermal energy	мян,г,кл	thous.Gcal	29.3	48.0	87.1	39.1
Спорт хослол	Sports clothes	хос	paire	0	15269	3094	-12175
Эсгий	Felt	мян,м	thous.m	0	0	0	0.0
Тоосго /мян.шир/	Bricks	мян.шир	min.pieces	0	0	0.0	0.0
Сүү,сүүн бүтээгдэхүүн	Milk, milk products	мян,төг	thous.teg	0.0	0	1155.0	1155.0
Алт /кг /	Gold	кг	kg	1724.5	1612.7	1263.4	-349.3

Аж үйлдвэрийн салбарын дүнгээр оны эхний хагас жилд оны үнээр **11734,5 сая ₮**-ийн бүтээгдэхүүн борлуулсан нь өнгөрсөн оны мөн үеийнхээс **17,1 хувь** буюу **2428,9 сая ₮**-өөр буурлаа. Энэ нь алтны борлуулалтын орлого өнгөрсөн оны мөн үеэс **2715,8 сая ₮**-өөр буурсан нь нөлөөлжээ.

Оны үнээр нийт борлуулалтанд сумдын борлуулсан бүтээгдэхүүний эзлэх хувийн жинг зэрэгцүүлэн харахад алт үйлдвэрлэдэг аж ахуйн нэгжүүдийг оруулан тооцсоноор **Замар,**

Зуунмод, Сэргэлэн зэрэг сумд **2,85-87,7** /эдгээр сумд нийт борлуулалтын **96,0/** хувийг эзлэв.

Алтны борлуулалтыг оруулахгүй тооцоход Зуунмод, Баянчандмань, Батсүмбэр, Жаргалант, Борнуур, Угтаал, Цээл, Эрдэнэсант сумд **2,3-60,7** /эдгээр сумдын борлуулалт **89,1/** хувийг эзлэв. Энэ нь тус аймгийн нийт борлуулалтанд дулааны эрчим хүч болон архины үйлдвэрүүдийн борлуулалт илүү хувийн жинг эзэлж байгаатай холбоотой юм.

АЖ ҮЙЛДВЭРИЙН БОРЛУУЛСАН БҮТЭЭГДЭХҮҮН, оны үнээр, сая төг
SOLD PRODUCTION OF INDUSTRY, at current price, mln tog

АЖ ҮЙЛДВЭРИЙН САЛБАР INDUSTRIAL SECTOR	1999 I-VI	2000 I-VI	2001 I-VI	Дүнд эзлэх хувь Percentage share to total			2001% 2000%
				1999	2000	2001	
Нийт дүн Total	13706.19	14163.41	11734.49	100.0	100.0	100.0	82.9%
Ашигт малтмал олборлолт mining and quarrying	13220.20	13442.50	10726.66	96.45%	94.91%	91.41%	0.0%
Хүнсний бүтээгдэхүүн, ундаа үйлдвэрлэл Manufacture of food products and beverages	119.48	107.62	265.42	0.87%	0.76%	2.26%	246.6%
Сүү, сүүн бүтээгдэхүүн үйлдвэрлэл Manufacture of dairy products	0.56	0.00	1.16	0.5%	0.0%	0.4%	0.0%
Үр тарианы гурил, цардуул, малын тэжээл Manufacture of grain mill products, Starches, starch products, and prepared animal feeds	30.10	29.06	39.07	25.2%	27.0%	14.7%	134.4%
Хүнсний бусад бүтээгдэхүүний, үйлдвэрлэл Manufacture of other food products	48.77	29.98	36.72	40.8%	27.9%	13.8%	122.5%
Ундаа үйлдвэрлэл/согтууруулах ундаа ороол/ Manufacture of beverages	40.61	49.58	189.63	34.0%	46.1%	71.4%	382.5%
Нэхмэлийн үйлвэрлэл Manufacture of textiles	3.78	3.79	3.94	0.028%	0.027%	0.034%	104.0%
Хувиас үйлдвэрлэл, үслэг арьс боловсруулалт Manufacture of wearing apparel dressing and dyeing of fur	127.36	111.07	237.18	0.93%	0.78%	2.02%	213.5%
Арьс шир боловсруулах, ширэн эдлэл, гутал үйлвэрлэл Tanning, dressing of leather, manufacture of luggage, handbagz, saddlery harnees, footwear	13.86	18.14	9.2	0.10%	0.13%	0.08%	50.7%
Мод, модон эдлэл Manufacture of wood and wooden products	14.79	21.19	15.50	0.11%	0.15%	0.13%	73.1%
Нийтлэх, хэвлэх, дуу бичлэг хийх ажиллагаа Publishing, printing and reproduction of recorded media	1.32	4.98	6.09	0.010%	0.035%	0.052%	122.3%
Төмрийн үйлдвэрлэл Manufacture of basic metals	0.49	0.14	0.90	0.004%	0.001%	0.008%	642.9%
Цахилгаан, дулаан, уур үйлвэрлэл Electricity, thermal energy, steam	204.91	453.98	469.60	1.50%	3.21%	4.00%	103.4%

АЖ ҮЙЛДВЭРИЙН БҮТЭЭГДЭХҮҮНИЙ БОРЛУУЛАЛТ, оны үнээр

SALES OF INDUSTRIAL PRODUCTION, at current price

/сумдаар/

мян -₮,

mIn.tog

	Бүтэн 6 сарын гүйцэтгэл			Дүнд эзлэх хувь		
	1999 он	2000 он	2001 он	Percentage share to total		
				1999	2000	2001
Алтанбулаг	2130.0	3140.0	3000.0	0.02	0.02	0.03
Аргалант			181.0			0.00
Архуст						
Батсүмбэр	22605.0	32514.0	54017.9	0.16	0.23	0.46
Баян						
Баяндэлгэр	1432.0	492.0	9140.0	0.01	0.00	0.08
Баянжаргалан			820.0			0.01
Баян-өнжүүл	485.0	1106.4	1560.5	0.00	0.01	0.01
Баянхангай	1078.0	230.0	7048.0	0.01	0.00	0.06
Баянцагаан						
Баянцогт	2097.8	2379.5	3887.8	0.02	0.02	0.03
Баянчандмань	4084.5	31094.4	72266.8	0.03	0.22	0.62
Борнуур	8282.2	2972.6	44110.2	0.06	0.02	0.38
Бүрэн	296.0	1515.0	5581.4	0.00	0.01	0.05
Дэлгэрхаан	691.9			0.01		
Жаргалант	34634.6	34262.1	48076.0	0.25	0.24	0.41
Заамар	12840985.3	12637492.0	10289892.2	93.69	89.39	87.69
Лүн	12355.4	14799.5	18415.0	0.09	0.10	0.16
Мөнгөнморьт	158876.0	316749.0	88210.7	1.16	2.24	0.75
Өндөрширээт		1052.8	781.1		0.01	0.01
Сүмбэр	7000.0	668.0	7500.0	0.05	0.00	0.06
Сэргэлэн	192000.0	472392.0	334444.4	1.40	3.34	2.85
Угтаал	5987.6	9026.0	26690.0	0.04	0.06	0.23
Цэл	3300.0	17100.9	30983.8	0.02	0.12	0.26
Эрдэнэ	9000.0	1040.0	19580.5	0.07	0.01	0.17
Эрдэнэсант	35926.0	15475.2	24649.2	0.26	0.11	0.21
Зуунмод	362943.2	541484.4	643658.2	2.65	3.83	5.49
Аймгийн дүн	13706190.5	14136985.8	11734494.7	100.0	100.0	100.0

Аж үйлдвэрийн салбарт 2001 оны 6 сард нийт **2106** хүн ажиллаж хөдөлмөрийн бүтээмж **5571,9** мянган төгрөг байгаа нь өнгөрсөн оны мөн үеэс **9,0** хувь буурч, 1999 оноос **11,0** хувиар өслөө.

АЖ ҮЙЛДВЭРИЙН АЖИЛЛАГСДЫН ТОО, сарын эцэст
EMPLOYMENT IN INDUSTRY, at the end of the month

АЖ ҮЙЛДВЭРИЙН САЛБАР INDUSTRIAL SECTOR	1999 VI	2000 VI	2001 VI	Дүнд эзлэх хувь Percentage share to total			2001% 2000%
				1999	2000	2001	
				1999	2000	2001	
Нийт дүн Total	2731	2313	2106	100.0	100.0	100.0	77.1%
Ашигт малтмал олборлолт mining and quarrying	1459	1032	967	53.42%	44.62%	45.92%	0.0%
Хүнсний бүтээгдэхүүн, ундаа үйлдвэрлэлт Manufacture of food products and beverages	192	203	164	7.03%	8.78%	7.79%	85.4%
Сүү, сүүн бүтээгдэхүүн үйлдвэрлэлт Manufacture of dairy products	0	0	2	0.0%	0.0%	0.0%	0.0%
Үр тарианы гурил, цардуул, малын тэжээл Manufacture of grain mill products, Starches, starch products, and prepared animal feeds	47	44	28	24.5%	21.7%	17.1%	59.6%
Хүнсний бусад бүтээгдэхүүний, үйлдвэрлэл Manufacture of other food products	68	79	60	35.4%	38.9%	36.6%	88.2%
Ундаа үйлдвэрлэл/сотгууруулах ундаа ороод/ Manufacture of beverages	77	80	76	40.1%	39.4%	46.3%	98.7%
Нэхмэлийн үйлдвэрлэл Manufacture of textiles	13	11	8	0.476%	0.476%	0.380%	61.5%
Хувцас үйлдвэрлэл, үслэг арьс боловсруулалт Manufacture of wearing apparel dressing and dyeing of fur	760	652	738	27.83%	28.19%	35.04%	97.1%
Арьс шир боловсруулах, ширэн эдлэл, гутал үйлдвэрлэл Tanning, dressing of leather, manufacture of luggage, handbagz, saddlery harnees, footwear	38	33	13	1.39%	1.43%	0.62%	34.2%
Мод, модон эдлэл Manufacture of wood and wooden products	59	56	45	2.16%	2.42%	2.14%	76.3%
Нийтлэх, хэвлэх, дуу бичлэг хийх ажиллагаа Publishing, printing and reproduction of recorded media	5	11	9	0.183%	0.476%	0.427%	180.0%
Төмрийн үйлдвэрлэл Manufacture of basic metals	3	2	5	0.110%	0.086%	0.237%	0.0%
Цахилгаан, дулаан, уур үйлдвэрлэл Electricity, thermal energy, steam	202	313	157	7.40%	13.53%	7.45%	77.7%

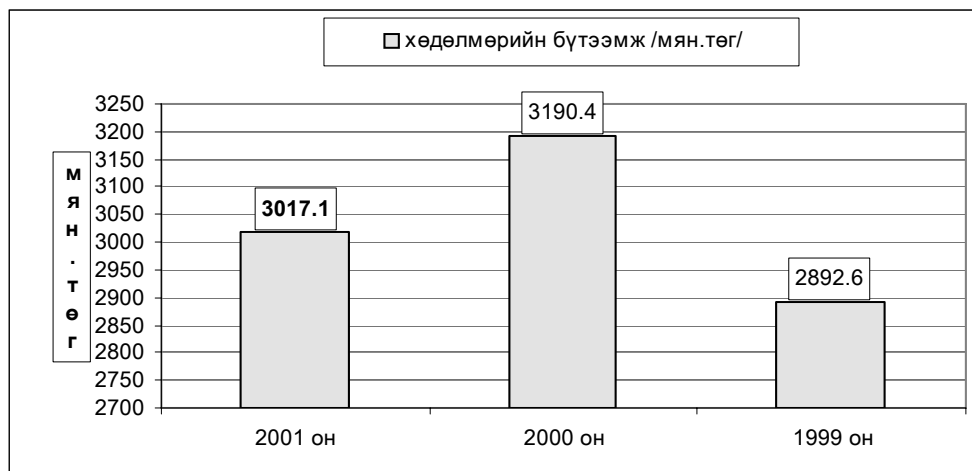

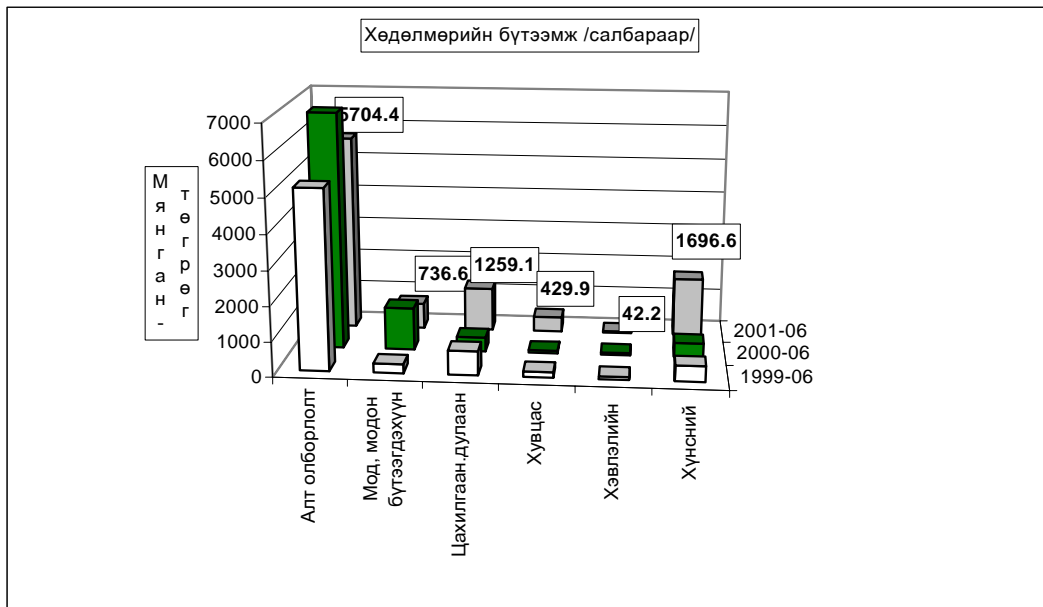

Ахуй үйлчилгээний байгууллагууд оны эхний 6 сард 13709,3 мянган ₮-ийн орлого үйлчилгээний ажил хийсний 15,1 хувь нь оёдол, 25,5 хувь нь гутал, 10,6 хувь нь тээврийн хэрэгслийн болон ахуйн техникийн засвар, 36,3 хувь нь үсчин, гоо сайхан, гэрэл зураг, 12,5 хувь нь бусад үйлчилгээний орлого эзлэв.

Алт олборлолт

Тус аймгийн нутаг дэвсгэр дээр үйл ажиллагаа явуулж, алт олборлодог 25 аж ахуйн нэгж эхний хагас жилд **бохир жингээр 1399,9 кг, цэвэр жингээр 1263,4 кг алт тушааж** оны үнээр **10726,7 сая ₮-ийн** борлуулалт хийсэн нь өмнөх оны мөн үеэс олборлож тушаасан алт биет хэмжээгээр **349,3 кг** буюу үнийн дүнгээр **2175,8 сая ₮-өөр** буурчээ.

6 сарын байдлаар **1 грамм** алтны дундаж үнэ **8490,31 ₮** байгаа нь өмнөх сараас **10,33 ₮-өөр** буурлаа.

Алт олборлолтыг аж ахуйн нэгжийн хариуцлагын хэлбэрээр үзүүлбэл:

	Улсад тушаасан алт /кг/			2001-06 2000-06	Улсад тушаасан алт /мян.төг/			1 грамм алтны үнэ			2000 оноос зөрүү /+,-/	
	1999-06	2000-06	2001-06		1999-06	2000-06	2001-06	1999-06	2000-06	2001-06	олборло- сон алт /кг/	1 грам- мын үнэ /төг.мөн/
	УУГ	48.0	87.9	24.1	27.4	382700.0	751337.0	202676.2	7972.92	8547.63		
Хувьцаат компани	207.6	120.3	144.3	120.0	1479400.0	1003585.0	1232509.7	7126.20	8342.35	8541.301	24.0	198.9
ХХК	1468.9	1404.5	1095.0	78.0	11358100.0	11687582.0	9291477.2	7732.38	8321.53	8485.37	-309.5	163.8
ДҮН	1724.5	1612.7	1263.4	78.3	13220200.0	13442504.0	10726663.1	7666.11	8335.40	8490.31	-349.3	154.9

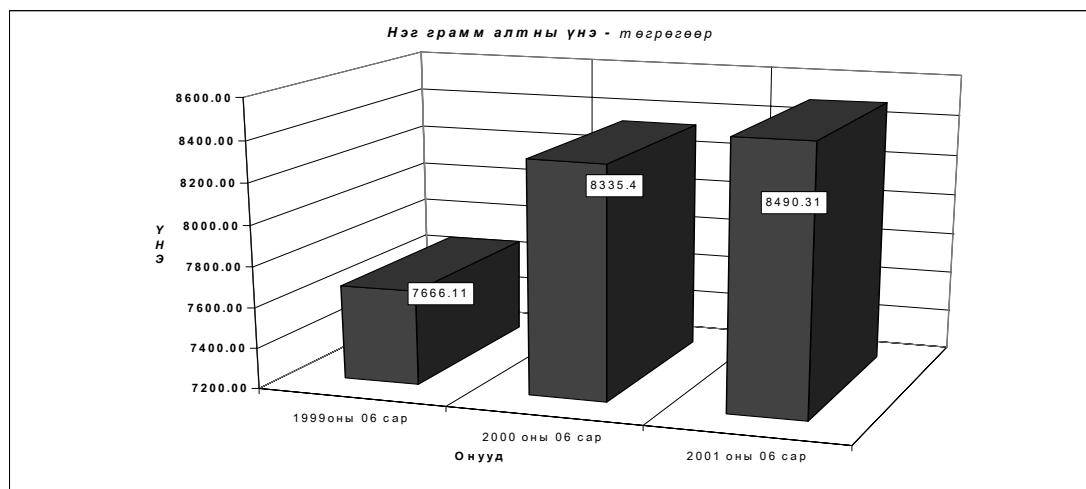
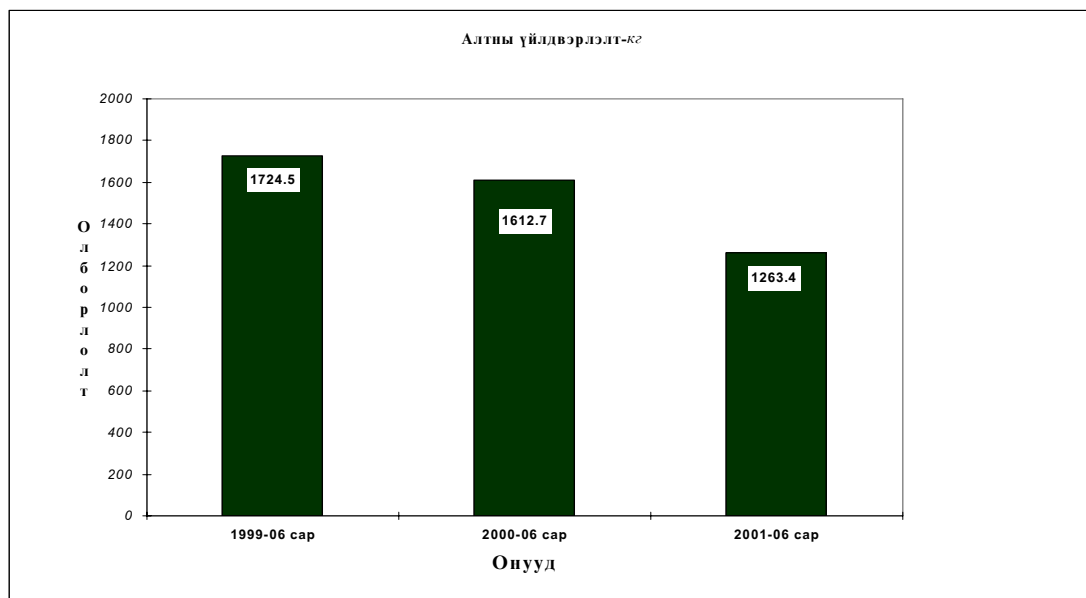



Б а р и л г а



Барилгын гүйцэтгэгч байгууллагууд оны эхний хагас жилд **410.3** сая ₮-ийн барилга угсралт, засварын ажил гүйцэтгэв.

(оны үнээр-мян.төг) (at current prices - thous.tog)	Эхний 6 сар - In first 6 months									
	1992	1993	1994	1995	1996	1997	1998	1999	2000	2001
Барилга угсралт, засварын ажил-бүтд	13637.3	82451.5	44786.9	67152.9	252113.6	244009.9	413865.0	261077.6	323121.5	410344.3
Construction and repair - total										
үүнээс-барилга угсралтын ажил	10760.7	56454.5	31427.9	45560.9	199023.3	219679.6	354327.0	247211.9	221394.3	137174.6
of which - construction										

(мян.төг - thous.tog)	2001 онд		
	Гүйцэтгэсэн аж ахуйн нэгжүүд Done by units		
	Бүтд	Төрийн	Хувийн ба хувьцаат
	Total	govern-ment	private @ privatized
Барилга угсралт, засварын ажил-бүтд	410344.3	369496.3	40848.0
Construction and repair- total			
үүнээс-барилга угсралтын ажил	137174.6	127574.6	9600.0
of which - construction			

Объектын нэр-мян.төг	2001 оны гүйцэтгэл-Done by of 2001 year		Ашигт хайгуурт орсон	
	Жилийн эхнээс	6 сард	хүч	үндсэн фонд
	In first of beginning year	In june	чадал	Fixed asset
УБ-Мандалговиин хайрган зам	107939.0	107939.0		
Дэлхийн зон Амгалант өрөмдөл хуобаг	6874.8			
МААК хайгуулын өрөмдөл худаг	12760.8	12760.8		
зуунмодны 1 өрөхийн өмнөх оаир	6000.0	6000.0		
Аймгийн ЗДП-ын гал тогооны өргөтгөл	3600.0	3600.0		
УБ-зуунмодны хатуу хучилттай замын арчлалт	31029.5			
УБ-мандалговиин Ногоон оовны замын арчлалт	62407.1	6124.0		
Баянзүрх-Налайх-Эрдэнийн замын арчлалт	13534.6	995.2		
Налайх-1 эрэлжийн замын арчлалт	3986.1			
УБ-Мандал говь засвар	9572.2	9572.2		
зуунмод сумын 1-х замын засвар	48342.2	16162.9		
Улаанбаатар-зуунмодны замын засвар	63178.2	63178.2		
Баянзүрх-Налайх-Эрдэнийн замын засвар	9871.8	9871.8		
зуунмодны Сурьегийн больницын засвар	8419.0	8419.0		
Баянжаргалан сумын Дотуур байрны засвар	3499.0	3499.0		
Сэргэлэн сумын төрхийн өмнөх байрны засвар	2000.0	2000.0		
Аймгийн ЗДП-ын засвар	1730.0	1730.0		
Аймгийн ЗДП-ын засвар	2600.0	2600.0		
Баян-Өлжүүд сумын сургуулийн засвар	3000.0	3000.0		
зуунмод сумын 4-р сургуулийн засвар	2000.0	2000.0		
Аймгийн ЗДП-ын Зочид буудлын засвар	8000.0	8000.0		

**Барилга угсралт, засварын ажлын
гүнцэтгэл, барилга байгууламжийн төрлөөр**

			Бүгд дун	
			2000-06	2001-06
<i>(мянган-төгрөг)</i>				
I. Шинэ барилга, өргөтгөл, шинэчлэл - бүгд			221394.3	137174.6
Ү	Орон сууцны барилга	а.Бүгд		
		а.Үйлдвэрийн		
Ү	Орон сууцны бус барилга	б.Худалдаа, үйлчилгээний	9000.0	6000.0
		в.Эмнэлэг, сургууль, соёлын		
н		г.Бусад (контор, агуулах, гарааж, бусад)	5200.0	3600.0
э	Инженерийн барилга	а.Эрчим хүчний		
		б.Холбооны		
э	байгууламж	в.Авто зам	152544.3	107939.0
		г.Гүүр, гүүрэн гарц		
с		д.Далан, суваг, шугам, сүлжээ	54650.0	19635.6
		е.Бусад (зам талбайн ажил, бусад)		
II.Засвар - бүгд			101727.2	273169.7
III.Барилга угсралт, засварын - бүгд			323121.5	410344.3
Ажиллагсад	бүгд	тоо	279	295
		цалингийн сан	60125.3	42002.0
	барилгын	тоо	240	252
		цалингийн сан	51928.8	36267.1
үүнээс	инженер техникийн ажилтан		19	18
	мэргэжлийн ажилчид		173	202

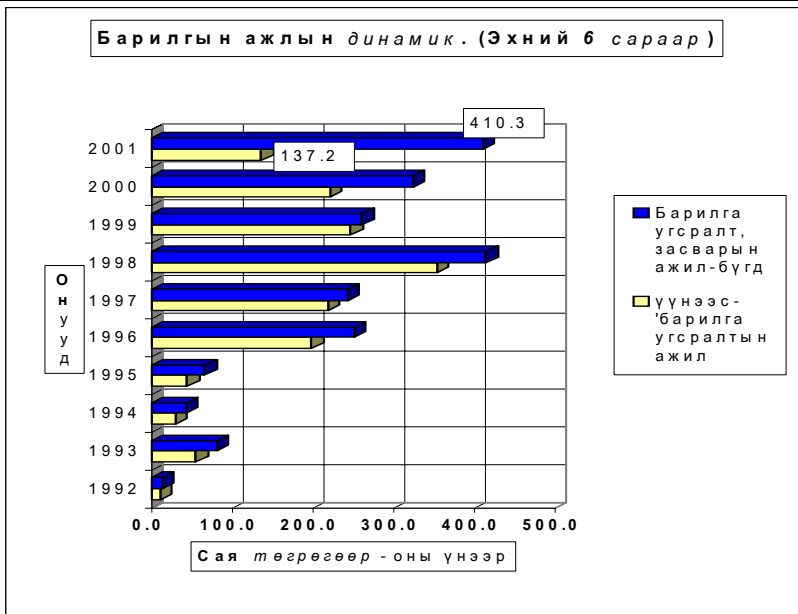

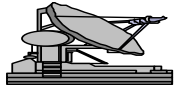

Тээвэр, Холбоо

2001 оны эхний хагас жилд авто тээврээр үйлчилгээ хийдэг УҮГ, Компани, Хоршоо, ХЭАА-нууд **13,4** мянган-тонн ачаа, **611,8** мян-тонн-км, **65,2** мян-хүнд үйлчлэн **3201,6** мян-хүн-км-ийн ажил үйлчилгээ гүйцэтгэсэн нь өмнөх оны мөн үеэс **5598,2** мян-тн-км, **3676,5** мян-хүн-км-ийн ажил үүрэг тус тус дутуу гүйцэтгэж, үйлчлүүлсэн хүний тоо **21,3** мян-хүнээр нэмэгджээ.

Тээврийн үзүүлэлтүүд <i>Transport indicators</i>	Хэмжих нэгж	Тээвэр.		Transport.		2001 / 2000%	
		1999 II	2000 II	2001 II	тоогоор	хувиар	
Тээсэн ачаа - Бүгд <i>Carried freight-total</i>	мян-тонн thous-tons	24.0	28.4	13.4	-15.0	47.2%	
Ачаа эргэлт - Бүгд <i>Freight turnover-total</i>	мян-тн-км thous-tons-km	1707.7	6210.0	611.8	-5598.2	9.9%	
Зорчигчид - Бүгд <i>Passengers-total</i>	мян-хүн thous-persons	49.9	43.9	65.2	21.3	148.5%	
Зорчигч эргэлт - Бүгд <i>Passenger turnover-total</i>	мян-х-км thous pass-km	4279.9	6878.1	3201.6	-3676.5	46.5%	

Холбоо ашиглалтын орлого **80295,0** мянган ₮ болж, үүнээс хүн амаас орсон орлого **29347,2** мянган ₮ байна. Өөрсдийн төлөвлөснөөр орлогын төлөвлөгөө **118,4** хувиар биелэгдлээ.

Шуудан холбооны албаны үйлчилгээний орлого **18009,2** мянган ₮ болж, нийт орлогын **88,8** хувь нь хүн амд үйлчилсэний орлого байна. Нийт орлогын **11,2** хувийг албан бичгийн, **14,8** хувийг зорчигчдын, **42,7** хувийг хэвлэлийн шимтгэлийн орлого эзлэв.

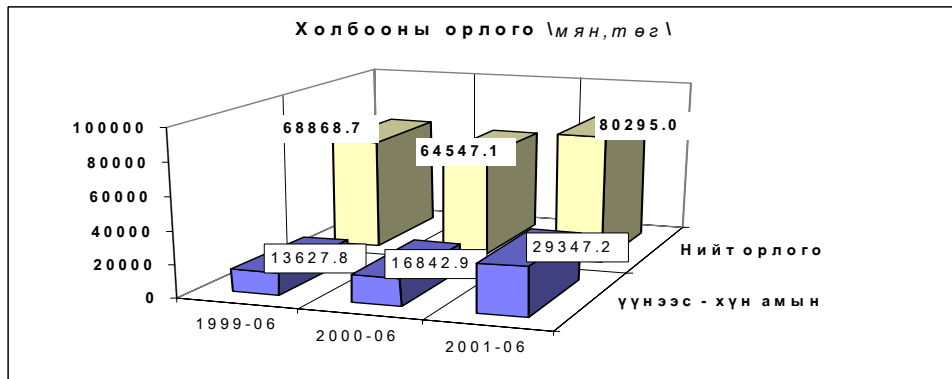

Холбооны үндсэн үзүүлэлт. Эхний 6 сар
MAIN INDICATORS OF COMMUNICATION, in first 6 months

Үзүүлэлтүүд <i>Indicators</i>	1999 ҮИ	2000 ҮИ	2001 ҮИ	2001 2000%
Нийт орлого мян-төг <i>Total revenue, at current prices thous tog</i>	64 868.7	64 547.1	80 295.0	124.4%
<i>үүнээс - хүн амын</i> <i>Of which: from population</i>	13 627.8	16 842.9	29 347.2	174.2%
Телефон цэг тоогоор <i>Number of telephones ,to</i>	1,699	1,801	1,748	97.1%
Радио цэг тоогоор <i>Number of wired-radio outlets ,to</i>	731	731	0	0.0%
Шуудангийн орлого <i>Postal service company</i>	13,425.1	19,447.3	18,009.2	92.6%
<i>үүнээс - хүн амын</i> <i>Of which: from population</i>	11,456.4	16 772.1	15 987.3	95.3%

Холбооны салбаруудын орлого, эхний 6 сар
REVENUE COMMUNICATION, by location, in first 6 months

	Нийт орлого (мян, төг)			ТБ (хувиар)		2001-6%	Төлөвлөгөө тасалсан сарын тоо
	Дүн Total thous tog	Үүнээс: хүн амын орлого	хувийн жин	Бүх орлогын	Үүнээс хүн амын	2000-6	
Алтанбулаг	644.6	259.4	40.2%	124.4%	137.3%	128	1
Аргалант	617.8	122.8	19.9%	90.0%	104.1%	73.9	4
Архуст	644.0	186.8	29.0%	152.8%	227.1%	105.4	3
Батсүмбэр	495.7	78.5	15.8%	132.3%	166.3%	75.5	1
Баян	778.1	238.8	30.7%	104.8%	87.1%	97.8	2
Баянжаргалан	876.3	367.6	41.9%	118.3%	119.0%	127.9	1
Баян-Өнжүүл	531.8	194.6	36.6%	106.3%	120.3%	108.9	2
Баянхангай	583.0	100.5	17.2%	104.6%	40.2%	111.4	2
Баянцагаан	695.1	88.9	12.8%	128.6%	82.3%	140.9	1
Баянцогт	869.6	440.5	50.7%	126.4%	107.5%	129.1	1
Баянчандмань	2222.5	624.5	28.1%	119.1%	73.4%	121.9	
Борнуур	958.0	393.1	41.0%	105.6%	100.5%	103.5	2
Бүрэн	774.0	234.0	30.2%	123.6%	73.9%	94.1	2
Дэлгэрхаан	546.3	141.6	25.9%	112.7%	101.4%	128.5	1
Жаргалант	1113.3	350.9	31.5%	98.4%	79.6%	93.7	3
Заамар	894.3	317.8	35.5%	105.6%	132.7%	96.4	2
Лүн	2525.7	1434.2	56.8%	127.0%	148.5%	119	1
Өндөрширээт	548.3	241.3	44.0%	113.2%	114.0%	102.4	2
Сэргэлэн	428.7	88.0	20.5%	137.5%	136.2%	146.1	1
Угтаал	1095.2	207.2	18.9%	107.4%	69.8%	117.2	2
Цээл	1139.7	487.0	42.7%	141.0%	139.7%	138.6	1
Эрдэнэ	982.4	311.1	31.7%	303.2%	331.0%	125.5	1
Эрдэнэсант	1463.7	522.0	35.7%	114.5%	97.8%	115.6	1
Жанчивлан	402.4	246.9	61.4%	273.7%	467.6%	136.3	2
ЗМ, Хот хооронд	58464.5	21669.2	37.1%	117.4%	173.2%	132.6	1
Холбооны бусад							
Аймгийн дүн	80295.0	29347.2	36.5%	118.4%	151.2%	124.4	



Хүн ам, эрүүл мэнд



2001 оны эхний хагас жилийн байдлаар суурин хүн амын тоог хүн амын ердийн хөдөлгөөнөөр тооцоход хүн амын тоо 98,8 мянга боллоо.

Хүн амын тоо

	1998 он	1999 он	2000 он	2001 он	2001-06-25 2000-06-25
<i>Оны эхний суурин хүн ам</i>	104.5	103.5	101.1	98.4	97.33%
<i>Оны эхнээс төрсөн хүүхэд</i>	2.1	2.0	1.9	0.7	36.84%
<i>Нас барсан хүний тоо</i>	0.6	0.6	0.6	0.3	50.00%
<i>Оны эцсийн хүний тоо</i>	103.5	101.1	98.4	98.8	100.41%

Хүн амын тоо сумдаар

	2000 оны эцсийн хүн амын тоо	Хөдөлгөөн		2001 оны эхний 6 сард
		төрсөн хүүх- дийн тоо	нас барсан хүн	
Алтанбулаг	3452	32	14	3470
Аргалант	1929	14	6	1937
Архуст	2063	17	5	2075
Батсүмбэр	6534	35	7	6562
Баян	2309	23	7	2325
Баяндэлгэр	1801	14	7	1808
Баянжаргалан	1786	16	6	1796
Баян-Өнжүүл	2771	12	1	2782
Баянхангай	1634	12	5	1641
Баянцагаан	2787	29	9	2807
Баянцогт	2323	21	13	2331
Баянчандмань	3243	28	12	3259
Борнуур	4288	33	12	4309
Бүрэн	3685			3685
Дэлгэрхаан	2438	29	7	2460
Жаргалант	5921	53	16	5958
Заамар	6053	30	14	6069
Лүн	3765	41	7	3799
Мөнгөнморьт	2174	22	5	2191
Өндөрширээт	2553	16	0	2569
Сүмбэр	1980	12	4	1988
Сэргэлэн	2233	7	6	2234
Угтаал	3389	19	7	3401
Цээл	3530	32	9	3553
Эрдэнэ	3345	22	19	3348
Эрдэнэсант	5605	44	13	5636
Зуунмод	14771	135	45	14861
Аймгийн дүн	98362	748	256	98854

Гэрлэлт, цуцлалт, үрчлэлт.

	Бүгд	Үүнээс	
		хот	хөдөө
Бүртгүүлсэн гэр бүлийн тоо	169	34	135
Цуцалсан гэр бүлийн тоо	1		1
Үрчлэгдсэн хүүхдийн тоо	25	9	16

Урлаг, соёлын (Дүнжингарав театр, Музей) байгууллагууд 30,4 мянган хүнд үйлчилсэн нь өмнөх оны мөн үеэс 126,9 хувиар өсч, 5782,1 мянган төгрөгийн орлого орууллаа. Соёлын үйлчилгээгээр үйлчлүүлэх хүмүүсийн тоо нэмэгдэж, орлого нь ч өмнөх оны мөн үеэс нэмэгдлээ.

Соёл урлагийн байгууллагуудын үндсэн үзүүлэлтүүдийн биелэлтийг үзүүлбэл.

	1999	2000	2001	2001/ 2000	
				тоогоор	хувиар
Соёл урлагаар үйлчлүүлэгчид (үзэгч)-ийн Дүн (мян-хүн)	8.6	13.4	30.4	17.0	226.9%
үүнээс: - ХЖХүрээлэнгийн	3.4	7.4	5.7	-1.7	77.0%
- Музейн	5.2	6.0	24.7	18.7	411.7%
Соёлын байгууллагын орлого Бүгд (мян, төгрөг)	3452.3	5210.8	5782.1	571.3	111.0%
үүнээс: - ХЖХүрээлэнгийн	841.8	3741.4	4603.5	862.1	123.0%
үүнээс үзвэрийн			4603.5	4603.5	0.0%
- Музейн орлого Бүгд	2610.5	1469.4	1178.6	-290.8	80.2%
үүнээс үзвэрийн	56.7	1285.4	1178.6	-106.8	91.7%

Оны эхний 6 сард 7345 өвчтөн эмнэлэгт хэвтэн эмчлэгдэн гарсан нь нэг өвчтөнд дунджаар 10,8 ор хоног ногдов.

Хувийн эмнэлгүүдээр 702 хүн, хувийн эмийн 5 сангаар хөдөлмөрчид 3294,9 мянган төгрөгийн үйлчилгээ хийлгэлээ.

Эрүүл мэндийн байгууллагын мэдээгээр оны эхний 6 сард 568 хүүхэд мэндэлсэн нь 1999 оны мөн үеээс 238 хүүхдээр, 2000 оныхоос 167 хүүхдээр тус тус буурлаа.

Төрөлт, эндсэн эх, хүүхдийн тоо . (эхний 6 сар)
NUMBER OF BIRTHS, MATERNAL AND CHILD DEATHS.

	1999	2000	2001	01-6-30
	6-30	6-30	6-30	00-6-30
<i>Амаржсан эх (number of mothers delivered child)</i>	807	738	573	77.6%
<i>Амьд төрсөн хүүхэд</i> Live births	804	735	568	77.3%
<i>Төрөхийн улмаас эндсэн эх</i> Maternal deaths	0	0	0	0.0%
<i>1 хүүтэлх насандаа эндсэн хүүхэд</i> Infant mortality	12	17	9	52.9%
<i>1-4 хүүтэлх насандаа эндсэн хүүхэд</i> Child mortality (aged 1-4)	8	14	4	28.6%

Он гарсаар амьд төрсөн 1000 хүүхэд тутмаас 15,8 нь эндсэн нь

өнгөрсөн оны мөн үеэс 16,8 хувиар буурч, 1 хүртэл насандаа нас барсан хүүхдийн тоо өмнөх оны мөн үеийнхээс 47,1 хувиар буурлаа.



Нас барсан хүүхдийн тоо (Эхний 6 сар)
INFANT MORTALITY In the First 6 months

	2000 оны бүтэн 6 сар			2001 оны бүтэн 6 сар		
	0-16 насны бүгд	ү ү н э э с		0-16 насны бүгд	ү ү н э э с	
		1 хүртэл	1-4 насны		1 хүртэл	1-4 насны
Алтанбулаг				2	1	1
Аргалант	1		1			
Архуст						
Батсүмбэр	2		2			
Баян	2	2				
Баяндэлгэр						
Баянжаргалан						
Баян-Өнжүүл	1	1				
Баянхангай				1		
Баянцагаан	1		1	1		
Баянцогт	1		1			
Баянчандмань						
Борнуур	2	1	1	2	1	1
Бүрэн	1					
Дэлгэрхаан	1	1				
Жаргалант	2	1	1			
Заамар						
Лүн				1	1	
Мөнгөнморьт	2	1	1	1	1	
Өндөрширээт	3		2			
Сүмбэр	2	1				
Сэргэлэн	1					
Угтаал	2					
Цээл	1		1			
Эрдэнэ	1			1		
Эрдэнэсант	2	1	1			
Зуунмод	10	8	2	7	5	2
Аймгийн дүн	38	17	14	16	9	4

Эмнэлгийн мэдээгээр 246 хүн нас барсан нь өнгөрсөн оны мөн үетэй харьцуулахад 9,9 хувиар буурч, нас барсан хүний 20,3 хувь буюу 50 нь эмнэлэгт нас баржээ.

Нас барсан хүний тоо
INFANT MORTALITY In the first 6 months

	2000 оны бүтэн 6 сар		2001 оны бүтэн 6 сар		Оны эхнээс 1000 хүнд		
	Нас барсан Бүгд	үүнээс эмнэлэгт	Нас барсан Бүгд	үүнээс эмнэлэгт	ногдох нас баралт		
					1999	2000	2001
Алтанбулаг	1	1	14	1	2.7	0.3	4.1
Аргалант	2		6	1	0.4	1.0	3.1
Архуст			3	2	2.4	0.0	1.5
Батсүмбэр	17	2	13	1	2.5	2.7	2.0
Баян	12	5	3	1	1.9	4.9	1.3
Баяндэлгэр	9		6		2.3	4.8	3.3
Баянжаргалан	2		5		2.7	1.1	2.8
Баян-Өнжүүл	7	2	1	1	3.2	2.5	0.4
Баянхангай	3	2	4	1	0.6	1.7	2.4
Баянцагаан	4	4	7	1	2.9	1.4	2.5
Баянцогт	5	1	6	2	2.8	1.7	2.6
Баянчандмань	8	2	6	1	2.7	2.3	1.9
Борнуур	12	4	5	3	1.8	2.8	1.2
Бүрэн	13	4	3	3	3.3	3.5	0.8
Дэлгэрхаан	9	3	7		4.0	3.5	2.9
Жаргалант	20	3	16	1	1.7	3.3	2.7
Заамар	6	2	10	4	1.4	1.1	1.7
Лүн	4		7	3	3.5	1.2	1.9
Мөнгөнморьт	11	1	7	2	0.0	5.0	3.2
Өндөрширээт	7	2	4		3.6	2.7	1.6
Сүмбэр	6	2	3	2	3.6	2.7	1.5
Сэргэлэн	4		1	1	1.2	1.7	0.4
Угтаал	10	2	18		3.7	2.5	5.3
Цээл	10	3	11	1	2.5	2.6	3.1
Эрдэнэ	9		12	1	3.4	2.6	3.6
Эрдэнэсант	16	4	16	3	1.4	2.8	2.9
Зуунмод	66	25	52	14	3.7	4.4	3.5
Аймгийн дүн	273	74	246	50	2.6	2.7	2.5

Халдварт өвчнөөр 606 хүн өвчилсөн нь өмнөх оны мөн үеийн үеийнхээс 5,0хувь буюу 29 хүнээр өсч, халдварт шар, мэнин, гахай хаавдар, салхин цэцэг, цусан суулга, заг хүйтэн, трихомениаз, хамуу өвчнөөр өвчлөгчид өмнөх оны мөн үеээс өслөө. Баянжаргалан, Алтанбулаг, Цээл, Сэргэлэн, Бүрэн, Борнуур, Зуунмод зэрэг сумдад халдварт шар, бруцеллээ, сүрьеэ, улаан бурхан зэрэг өвчин өмнөх оны хэмжээнд буюу өвчлөл өсчээ. Ялангуяа Зуунмод, Бүрэн, Эрдэнэсант, Борнуур зэрэг сумдад халдварт шар, Зуунмод, Батсүмбэр, Эрдэнэсант сумдад сүрьеэ өвчин их гарлаа.

Халдварт өвчнөөр өвчлөгчдийн тоо
NUMBER OF INFECTIOUS DISEASE CASES

		1999 - 6- 30		2000- 6- 30		2001- 6-30		01-06-30
		тоо	хувийн жин	тоо	хувийн жин	тоо	хувийн жин	00-06-30
БҮГД / TOTAL /		399	100.0%	577	100.0%	606	100.0%	105.0%
Y	<i>Вирус гепатит</i> Viral hepatitis	63	15.8%	55	9.5%	93	15.3%	169.1%
	<i>Халдварт мэнин</i> Bacterial meningitis	9	2.3%	4	0.7%	5	0.8%	125.0%
	<i>Улаан бурхан</i> Measles	2	0.5%	33	5.7%	0	0.0%	0.0%
Y	<i>Гахай хаавдар</i> Mumps	33	8.3%	23	4.0%	184	30.4%	800.0%
	<i>Салхин цэцэг</i> Chickenpox	5	1.3%	26	4.5%	35	5.8%	134.6%
H	<i>Сальмоналлоэз</i> Salmonella enteritis	1	0.3%	3	0.5%	4	0.7%	133.3%
	<i>Цусан суулга</i> Dysentery	19	4.8%	41	7.1%	52	8.6%	126.8%
Э	<i>Баллад (Сейсис)</i> Typhoid fever	0	0.0%	0	0.0%	3	0.5%	0.0%
	<i>Рош (ёлом)</i> Rosh	0	0.0%	2	0.3%	4	0.7%	200.0%
Э	<i>Сүрьеэ</i> Tuberculosis	77	19.3%	80	13.9%	65	10.7%	81.3%
	<i>Тэмбүү</i> Syphilis	9	2.3%	15	2.6%	12	2.0%	80.0%
	<i>Заг хүйтэн</i> Gonorrhoea	10	2.5%	10	1.7%	41	6.8%	410.0%
	<i>Трихомениаз</i>	33	8.3%	30	5.2%	31	5.1%	103.3%
C	<i>Бруцеллээ</i> Brucellosis	104	26.1%	112	19.4%	39	6.4%	34.8%
	<i>Хамуу</i> Scabies	16	4.0%	15	2.6%	19	3.1%	126.7%
	<i>Бусад</i> Other	18	4.5%	128	22.2%	19	3.1%	14.8%

Халдварт өвчнөөр өвчлөгчдийн тоо (Сумдаар)
NUMBER OF INFECTIOUS DISEASE CASES (By SOMS)

In the first 6 months

(Бүтэн 6 сар)

	2000 он			2001 он			2001 он %
	Бүгд Total	үүнээс		Бүгд Total	үүнээс		
		гепатит hepatitis	мэнэн meningitis		гепатит hepatitis	мэнэн meningitis	2000 он
Алтанбулаг	9	1		28	2		311.1%
Аргалант	1			2			0.0%
Архуст	1			2			0.0%
Батсүмбэр	28	5		17	5		60.7%
Баян	7			4			57.1%
Баяндэлгэр	7			6	3		0.0%
Баянжаргалан	7	1		45	2		642.9%
Баян-Өнжүүл	12	1		11	3		91.7%
Баянхангай	8			5			62.5%
Баянцагаан	16		1	4			25.0%
Баянцогт	11			4			36.4%
Баянчандмань	10	1		5	1		0.0%
Борнуур	7	1		10	5		142.9%
Бүрэн	5		1	12	10	1	240.0%
Дэлгэрхаан	2	1		2			0.0%
Жаргалант	17	1		11	5	1	64.7%
Заамар	54	1		11	1	1	20.4%
Лүн	7	2		7	3		0.0%
Мөнгөнморьт				1			0.0%
Өндөрширээт	11	7		3			27.3%
Сүмбэр	4			2			0.0%
Сэргэлэн	6			15	1		250.0%
Угтаал	9	2		2	1		0.0%
Цээл	3			13	4		433.3%
Эрдэнэ	11	2		10			0.0%
Эрдэнэсант	9	7		48	6	2	0.0%
Зуунмод	315	22		326	41		103.5%
Аймгийн дүн	577	55	2	606	93	5	105.0%

Халдварт бус өвчлөл 7621 гарсны 28,3 хувь нь Зуунмод, Эрдэнэсант, Өндөрширээт, Баянцогт, Эрдэнэ, Угтаал, Баянжаргалан сумдад 7,0-3,7 хувь нь ногдож, эдгээр 7 сум нийт тохиолдолын 60,6 хувийг эзлэв.

Халдварт өвчнөөр өвчлөгчид

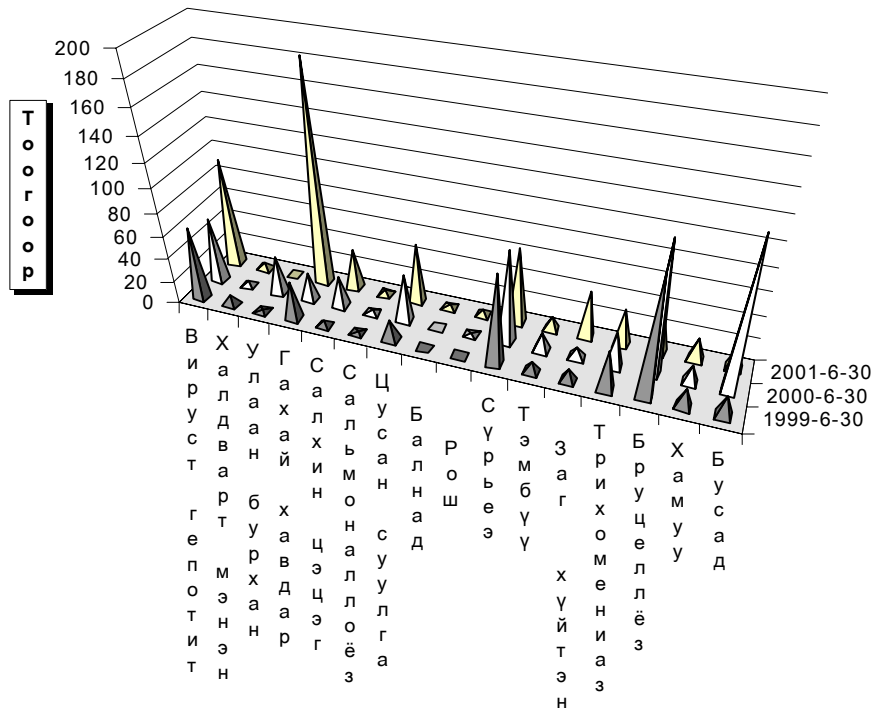

Өвчний төрөл

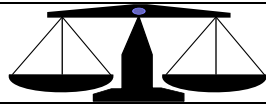

Ш Ү Ү Х

Шүүх байгууллагын мэдээгээр 2001 оны эхний 6 сард 224 эрүүгийн гэмт хэргээр 296 хүн ял шийтгүүлсний 41,96 хувь нь хулгайц; 15,18 хувь нь танхай дээрэм; 12,50 хувь нь замын осол; 6,25 хувь нь хүнд гэмтээх; 1,34 хувь нь хүчин; 0,45 хувь нь хүн амины хэрэг эзлэв. Эдгээр таслан шийдвэрлүүлсэн бүх хүний 81,42 хувь нь хорих, 0,00 хувь нь хорихоос бусад, 18,58 хувь нь торгох ялаар шийтгүүлжээ. Гэмт хэргийн улмаас 12 хүн нас барж; 73,6 сая ₮-ийн хохирол учирсан нь тогтоогдлоо. 171,6 сая ₮-ийн нэхэмжлэл бүхий 465 иргэний хэрэг шийдвэрлэв. 2000 оны мөн үеэс шүүхээр таслан шийдвэрлэсэн эрүүгийн хэрэг 45-аар буурч, иргэний хэрэг 190-ээр нэмэгдлээ.

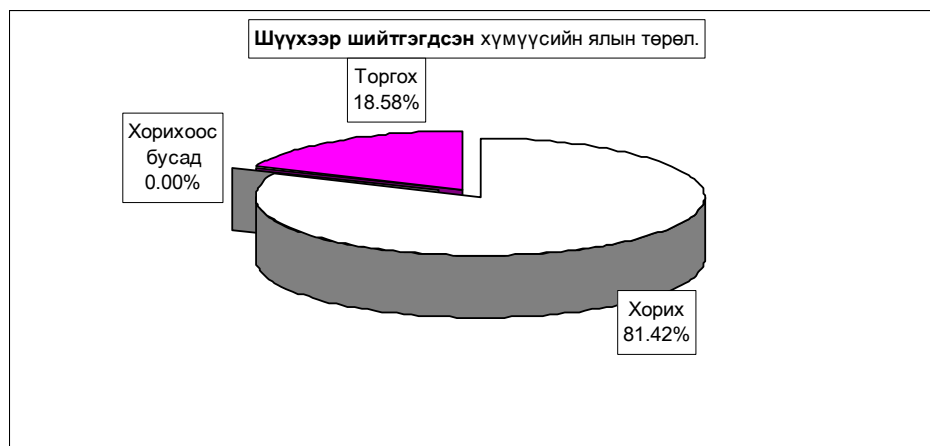
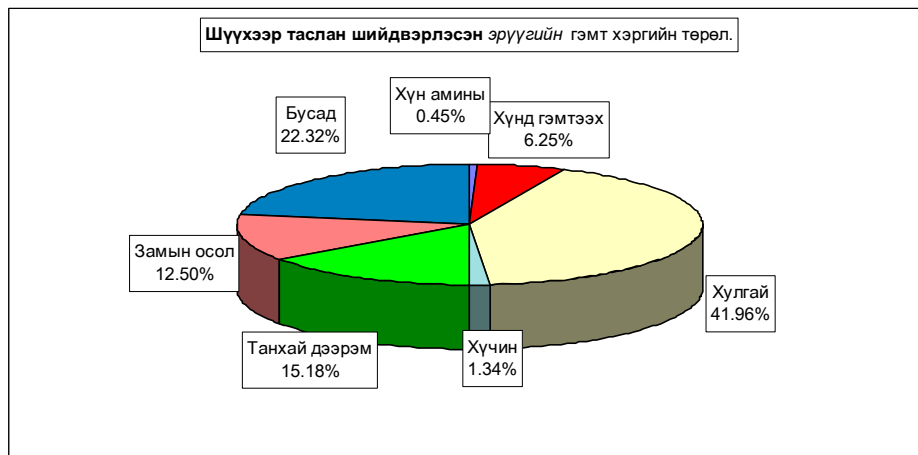

		Таслан шийдвэрлэсэн эрүүгийн бүх хэрэг							Бусад other
		Бүгд Total	Ү ү н э э с - of which						
			Хүн амины murder	Хүнд гэмтгээх	Хулгай theft	Хүчин rape	Танхай дээрэм indecent assault , robbery	Замын осол traffic crimes	
Тоо - Number	2001-06	224	1	14	94	3	34	28	50
	2000-06	269	4	16	128	6	29	24	62
	1999-06	278	4	7	108	4	33	18	104
	1998-06	279	9	10	111	4	35	28	82
	1997-06	217	2	10	102	2	30	17	54
<i>Хувийн эсн</i> Composition	2001-06	100%	0.45%	6.25%	41.96%	1.34%	15.18%	12.50%	22.32%
	2000-06	100%	1.49%	5.95%	47.58%	2.23%	10.78%	8.92%	23.05%
	1999-06	100%	1.44%	2.52%	38.85%	1.44%	11.87%	6.47%	37.41%
	1998-06	100%	3.23%	3.58%	39.78%	1.43%	12.54%	10.04%	29.39%
	1997-06	100%	0.92%	4.61%	47.00%	0.92%	13.82%	7.83%	24.88%
<i>Зөрүү</i> (тоогоор)	2001.06-2000.06	-45	-3	-2	-34	-3	5	4	-12
	2001.06-1999.06	-54	-3	7	-14	-1	1	10	-54
	2001.06-1998.06	-55	-8	4	-17	-1	-1		-32
	2001.06-1997.06	7	-1	4	-8	1	4	11	-4
<i>Зөрүү</i> (нэгжээр)	2001.06-2000.06	-1.04%	0.30%	-5.62%	-0.89%	4.40%	3.58%	-0.73%	
	2001.06-1999.06	-0.99%	3.73%	3.12%	-0.10%	3.31%	6.03%	-15.09%	
	2001.06-1998.06	-2.78%	2.67%	2.18%	-0.09%	2.63%	2.46%	-7.07%	
	2001.06-1997.06	-0.48%	1.64%	-5.04%	0.42%	1.35%	4.67%	-2.56%	

		Ял шийтгүүлсэн бүх хүн-Number of persons sentenced						Гэмт хэргийн улмаас			
		Бүгд Total	Ү ү н э э с - of which					Торгуу- лийн нийт дүн (мян,төг)	нас барсан хүн total amerement (thous,tog)	учирсан хохирол (мян,төг) of damage (thous,tog)	
			эмэгтэй female	хүүхэд children	Оногдуулсан ялын төрөл						
					хорих lockup	хорихоос бусад other	торгох ameree				
Тоо	2001-06	296	11	15	241		55	3391.2	12	73577.4	
	2000-06	365	10	14	311		8	46	1795.0	15	65656.4
	1999-06	365	12	9	315		7	43	1535.0	13	79547.0
	1998-06	362	11	14	315		11	38	1325.1	20	48423.1
	1997-06	281	5	5	240		4	37	1450.0	13	26895.6
<i>Хувийн эсн</i> Composition	2001-06	100%	3.72%	5.07%	81.42%		18.58%				
	2000-06	100%	2.74%	3.84%	85.21%		2.19%	12.60%			
	1999-06	100%	3.29%	2.47%	86.30%		1.92%	11.78%			
	1998-06	100%	3.04%	3.87%	87.02%		3.04%	10.50%			
	1997-06	100%	1.78%	1.78%	85.41%		1.42%	13.17%			
<i>Зөрүү</i> (тоогоор)	2001.06-2000.06	-69	1	1	-70		-8	9	1596.2	-3	7921.0
	2001.06-1999.06	-69	-1	6	-74		-7	12	1856.2	-1	-5969.6
	2001.06-1998.06	-66		1	-74		-11	17	2066.1	-8	25154.3
	2001.06-1997.06	15	6	10	1		-4	18	1941.2	-1	46681.8
<i>Зөрүү</i> (нэгжээр)	2001.06-2000.06		0.98%	1.23%	-3.79%		-2.19%	5.98%			
	2001.06-1999.06		0.43%	2.60%	-4.88%		-1.92%	6.80%			
	2001.06-1998.06		0.68%	1.20%	-5.60%		-3.04%	8.08%			
	2001.06-1997.06		1.94%	3.29%	-3.99%		-1.42%	5.41%			

		Таслан шийдвэрлэсэн иргэний бүх хэрэг			Нэхэмж- лэлийн дүн (мян,төг)	Иргэний хэргийн тэмдэгтийн хураамжийн дүн (мян,төг)
		Бүгд	Ү ү н э э с			
			Шүүхээс			
			цугцалсан гэрлэлт	эцэг тог- тоосон хүүхэд		
		divorced family		bank- ruptcy	total claim (thous,tog)	
Тоо	2001-06	465	17	6	171567.9	19647.5
	2000-06	275	16	6	341236.4	4453.4
	1999-06	360	20	4	735200.2	8259.9
	1998-06	310	19	4	292491.2	6673.7
	1997-06	184	27	16	146989.4	3302.3
Хувийн эжин Composition	2001-06	100%	3.66%	1.29%		
	2000-06	100%	5.82%	2.18%		
	1999-06	100%	5.56%	1.11%		
	1998-06	100%	6.13%	1.29%		
	1997-06	100%	14.67%	8.70%		
Зөрүү (тоогоор)	2001.06-2000.06	190	1		-169668.5	15194.1
	2001.06-1999.06	105	-3	2	-563632.3	11387.6
	2001.06-1998.06	155	-2	2	-120923.3	12973.8
	2001.06-1997.06	281	-10	-10	24578.5	16345.2
Зөрүү (нэгжээр)	2001.06-2000.06		-2.16%	-0.89%		
	2001.06-1999.06		-1.90%	0.18%		
	2001.06-1998.06		-2.47%			
	2001.06-1997.06		-11.02%	-7.41%		

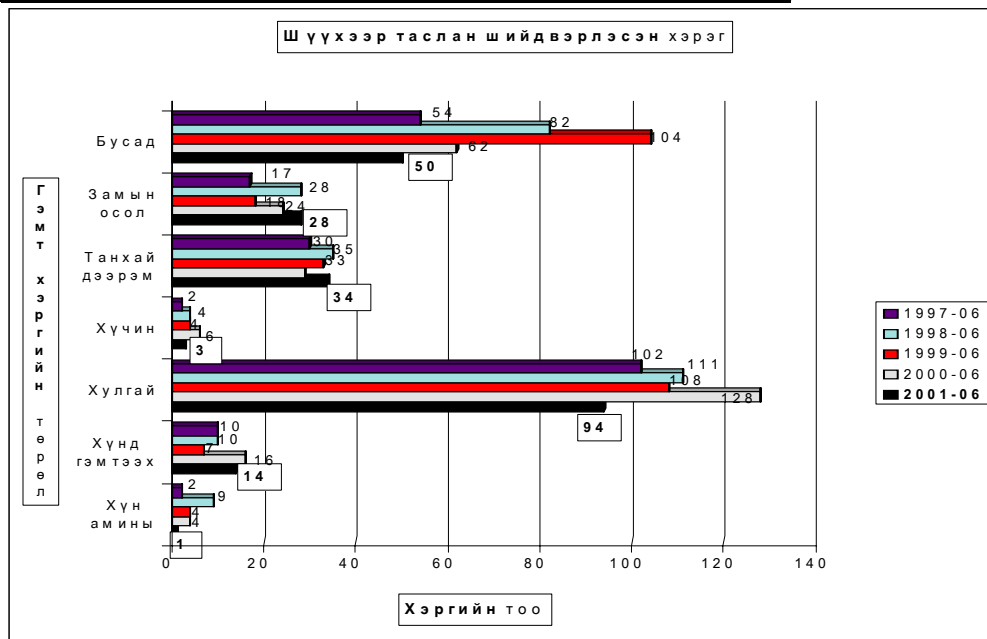



Г Э М Т Х Э Р Э Г

Цагдаагийн байгууллагын мэдээгээр оны эхний 6 сард аймгийн хэмжээнд **432** гэмт хэрэг бүртгэгдэж **343** хүн холбогдож төр, иргэдийн өмчид **223.4** сая ₮-ийн хохирол учирлаа. Гарсан гэмт хэргийн **58.80** хувь нь хулгай, **10.42** хувь нь танхай дээрэм, **6.02** хувь нь замын осол, **5.32** хувь нь иргэний эрүүл мэнд эрх чөлөөний хэрэг, **3.94** хувь нь өмчийн хэрэг, **3.24** хувь нь хүн амины хэрэг, **12.27** хувь нь бусад хэрэг эзлэв.

Алтанбулаг, Сэргэлэн, Цээл, Баянчандмань, Эрдэнэсант сумдад 10000 хүнд **166-112** гэмт хэрэг ногдсон нь аймгийн дунджаас (**71**) харьцангуй их байна. Гэмт хэргийн илрүүлэлт **89,58** хувьтай байгаа нь 2000 оны мөн үеэс **0,22** нэгжээр буурлаа. Гарсан гэмт хэрэг 2000 оны мөн үеэс **16.4** хувиар буюу **85** хэргээр буурлаа.

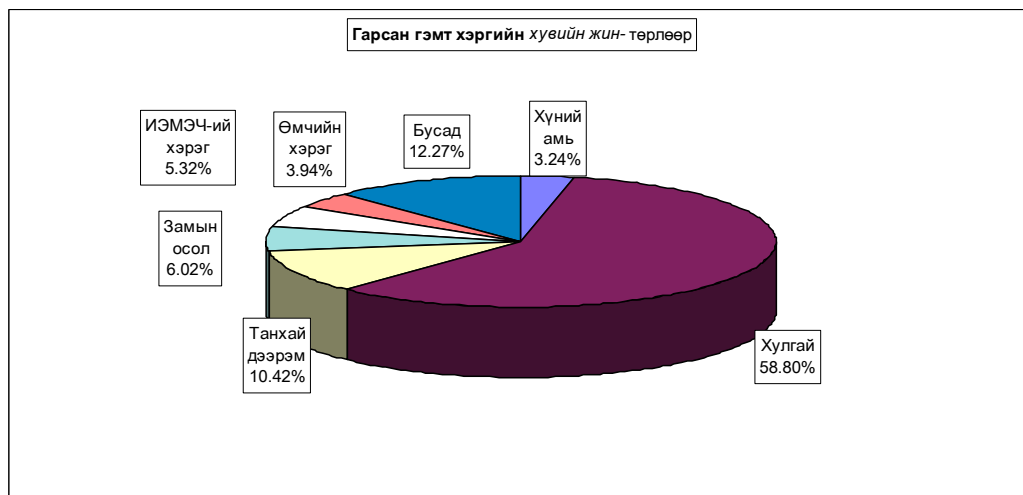

Бүртгэгдсэн гэмт хэрэг, торлоор - Number of offences committed, by types

In first 6 months by coms	Гэмт хэрэг бүгд Offen- ces total	ү ү н э э с - o f w h i c h									Ил- рээ- гүй хэрэг Closing offences	10000 хүнд ногдох хэрэг Number of offences per 10000 population of 16 and above ages	
		6-р сард In june	хүний амь man murder	хулгай-шилт		танхай, дээрэм indecent assault , robbery	хучин rape	замын crimes against safety of traffic move- ment	ИЭМ- ЭЧ хэрэг offences against the health of indi- viduals	өлчийн хэрэг offences in the pro- perty			бусад other
				бүгд total	үүнээс малын of which animals								
Алтанбулаг	32	13		23	19	2			1	5	1		146
Аргалант	4	1		2	1	2							33
Архуст	5	2	1	3	1				1				40
Батсүмбэр	12	2	2	7	6			2		1			29
Баян	12	4	1	8	5	2				1			82
Баяндэлгэр	1								1				9
Баянжаргалан	7	2		3	1	2			1		1	1	67
Баян-Өнжүүл	3			2	1						1	1	17
Баянхангай	9	2		5	4			2	1		1	1	87
Баянцагаан	1			1	1								6
Баянцогт	2	1		2	1								15
Баянчандмань	23	6	2	13	2	1		3	2		2	3	113
Борнуур	12	4	1	2	2	3		3	2		1		45
Бүрэн	2			2									9
Дэлгэрхаан	9	1		5	5	3			1				63
Жаргалант	7			6		1						3	19
Заамар	28	14	2	17	13	4		4	1			2	75
Лүн	15	1		12	10			1			2	1	60
Мөнгөнморьт	9	1	1	3	1	3				2		1	67
Өндөрширээт	12	4		11	6	1							76
Сүмбэр	4	1		2	1		1			1		2	35
Сэргэлэн	23	6	1	6	4	6	2		4	2	2	1	166
Утгаал	10	5		8	6			1		1		1	50
Цээл	28	14		28	22								138
Эрдэнэ	18	5	1	14	4	3							86
Эрдэнэсант	38	13		25	22			5	2	1		2	112
Зуунмод	86	26	1	43	1	10	1	5	6	3	17	20	95
ЗХХ газар	20	5	1	1		2	1				15		
Аймгийн дүн	432	133	14	254	139	45	5	26	23	17	48	45	71
2000-06	517	109	11	303	150	65	6	32	26	20	54	55	82
1999-06	416	94	17	225	103	56	15	24	26	15	38	32	65
1998-06	608	81	22	361	219	36	7	26	37	31	88	59	95
1997-06	519	109	16	307	166	38	5	20	35	20	78	61	82
Хувийн жси													
2001-06	100%	30.8%	3.24%	58.80%	32.18%	10.42%	1.16%	6.02%	5.32%	3.94%	11.11%	10.42%	
2000-06	100%	21.1%	2.13%	58.61%	29.01%	12.57%	1.16%	6.19%	5.03%	3.87%	10.44%	10.64%	
1999-06	100%	22.6%	4.09%	54.09%	24.76%	13.46%	3.61%	5.77%	6.25%	3.61%	9.13%	7.69%	
1998-06	100%	13.3%	3.62%	59.38%	36.02%	5.92%	1.15%	4.28%	6.09%	5.10%	14.47%	9.70%	
1997-06	100%	21.0%	3.08%	59.15%	31.98%	7.32%	0.96%	3.85%	6.74%	3.85%	15.03%	11.75%	
Зөрүү (тоогоор)													
2001.06-2000.06	-85	24	3	-49	-11	-20	-1	-6	-3	-3	-6	-10	-11
2001.06-1999.06	16	39	-3	29	36	-11	-10	2	-3	2	10	13	6
2001.06-1998.06	-176	52	-8	-107	-80	9	-2		-14	-14	-40	-14	-24
2001.06-1997.06	-87	24	-2	-53	-27	7		6	-12	-3	-30	-16	-10
Зөрүү (нэгжээр)													
2001.06-2000.06		9.7%	1.11%	0.19%	3.16%	-2.16%	0.00%	-0.17%	0.30%	0.07%	0.67%	-0.22%	
2001.06-1999.06		8.2%	-0.85%	4.71%	7.42%	-3.04%	-2.45%	0.25%	-0.93%	0.33%	1.98%	2.72%	
2001.06-1998.06		17.46%	-0.38%	-0.58%	-3.84%	4.50%	0.01%	1.74%	-0.76%	-1.16%	-3.36%	0.71%	
2001.06-1997.06		9.79%	0.16%	-0.36%	0.19%	3.09%	0.19%	2.16%	-1.42%	0.08%	-3.92%	-1.34%	

Гэмт хэрэгт холбогдогчийн насны бүтэц

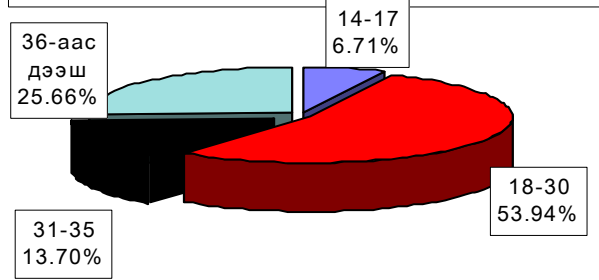

Гэмт хэргийн гаралт

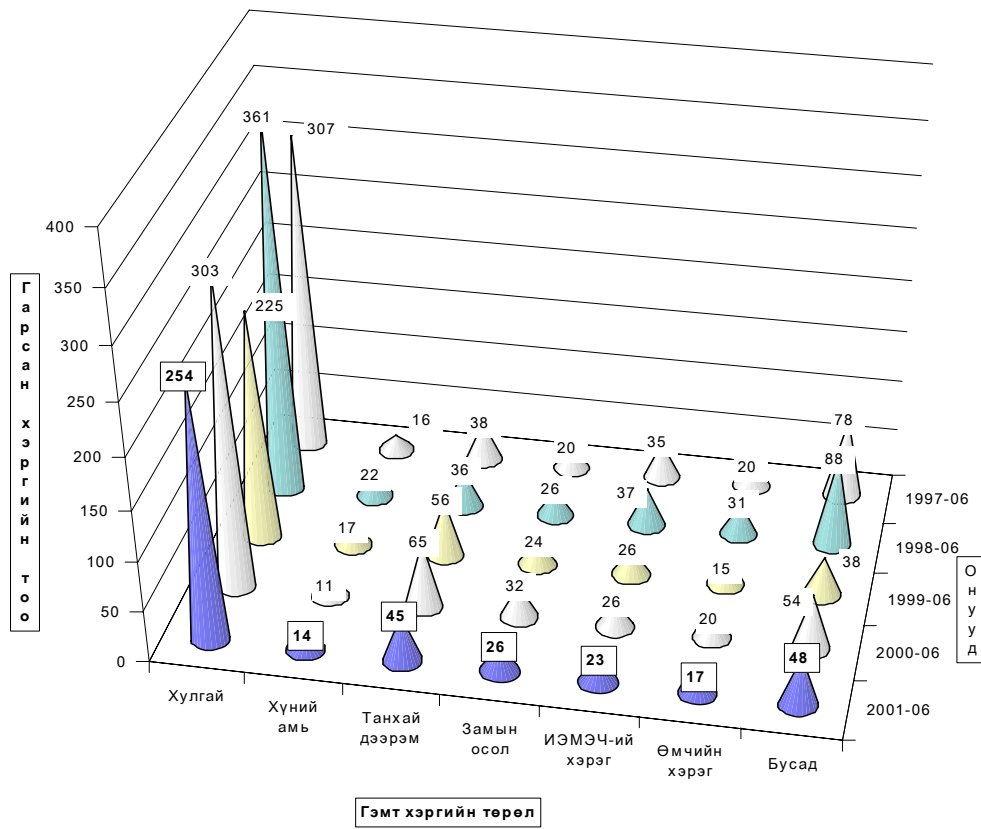

Гарсан гэмт хэргийн **14.0** хувь нь **бүлгээр**; **19.5** хувь нь **согтуугаар** үйлдэгджээ. Гэмт хэргийн улмаас **23** хүн **нас барж**; **111** хүн **гэмтлээ**.

Гэмт хэрэгт холбогдогчийн **20.1** хувь нь **урьд ял шийтгэл эдэлж** байсан хүмүүс эзлэв.

Гэмт хэргээс учирсан хохирол, холоогдогч, үндэл - сумаар

Total amount of damage caused by offences; number of offenders; committs

In first 6 months by coms	Учирсан бүх хохирол (мян,тог)	үүрэг иргэдэл	Хүн		Бүх холбог- догч	Үйлдэсэн хэрэг				Урьд ял шийтгэл эдэлж байсан хүн		Гарсан бүх гэмт хэрэгт эзлэх %	Зөрүү Change (+,-)		
			нас бар- сан	гэмт- сэн		бүлгээр		согтуугаар		тоо	хэрэгт эзлэх%			тоо	хэрэгт эзлэх%
						тоо	хэрэгт эзлэх%	тоо	хэрэгт эзлэх%						
			People died	number of inju- red		Crime committed by		Criminal charge pe- riod did not expired		Compo- sition					
Алтанбулаг	16819.9	16819.9		2	25	4	16.0%	2	8.0%	3	12.0%	7.3%	14		
Аргалант	909.0	909.0	2	4	9	2	22.2%	2	22.2%	2	22.2%	2.6%	-4		
Архуст	612.5	612.5	1	1	3			1	33.3%	1	33.3%	0.9%	-2		
Батсүмбэр	11907.4	3453.0	2		10	2	20.0%	2	20.0%	3	30.0%	2.9%	1		
Баян	7891.0	7891.0	1	1	6			4	66.7%	4	66.7%	1.7%	1		
Баяндэлгэр	56.0	56.0		1	1							0.3%	-4		
Баянжаргалан	1480.0	1480.0		4	5	1	20.0%	4	80.0%	1	20.0%	1.5%	-1		
Баян-Өнжүүд	240.0	240.0			1							0.3%	-7		
Баянхангай	1692.0	1692.0		5	7	1	14.3%	1	14.3%	2	28.6%	2.0%	-2		
Баянцагаан	2000.0	2000.0			1							0.3%	-7		
Баянцогт	53.0	53.0			2			1	50.0%			0.6%	-8		
Баянчандмань	4745.3	1419.3	3	9	17	2	11.8%	4	23.5%	2	11.8%	5.0%	-20		
Борнуур	310.0	310.0	3	12	12	1	8.3%	1	8.3%			3.5%	-19		
Бүрэн	84.0	84.0			1							0.3%	-7		
Дэлгэрхаан	764.0	764.0		3	9	4	44.4%	2	22.2%			2.6%	1		
Жаргалант	1395.0	1395.0	1	1	7					1	14.3%	2.0%	-18		
Заамар	21395.6	18384.0	4	12	27	3	11.1%	7	25.9%			7.9%	17		
Лүн	4310.0	3957.8		2	11	3	27.3%			4	36.4%	3.2%	10		
Мөнхөмюрт	2415.0	825.0	1	3	10	1	10.0%	1	10.0%	1	10.0%	2.9%	-6		
Өндөрширээт	4635.8	4550.2		2	9	2	22.2%	2	22.2%	2	22.2%	2.6%	-18		
Сүмбэр	8570.0	1070.0		2	2			1	50.0%	1	50.0%	0.6%	-4		
Сэргэлэн	5662.3	1699.5	1	12	23	3	13.0%	7	30.4%	3	13.0%	6.7%			
Угтаал	25543.2	1143.9	1	1	6			2	33.3%			1.7%	3		
Цэдл	6678.7	6678.7			16	4	25.0%	3	18.8%	6	37.5%	4.7%	20		
Эрдэнэ	2926.3	2895.0	1	4	13	3	23.1%	4	30.8%			3.8%	7		
Эрдэнэсант	25187.0	25187.0		7	23	3	13.0%	3	13.0%	1	4.3%	6.7%	10		
Зуунмод	61919.2	20412.9	1	20	64	6	9.4%	12	18.8%	10	15.6%	18.7%	-30		
ЗХХ газар	3201.6	750.0	1	3	23	3	13.0%	1	4.3%	22	95.7%	6.7%	-12		
Аймгийн дүн	223403.8	126732.7	23	111	343	48	14.0%	67	19.5%	69	20.1%	100.0%	-85		
2000-06	363556.3	168181.5	24	152	435	64	14.7%	95	21.8%	95	21.8%				
1999-06	169972.1	88320.1	28	135	352	52	14.8%	83	23.6%	60	17.0%				
1998-06	191830.3	99343.1	31	117	422	77	18.2%	78	18.5%	79	18.7%				
1997-06	135315.9	100815.2	31	105	445	140	31.5%	80	18.0%	95	21.3%				
Зөрүү 2001.06-2000.06	-140152.5	-41448.8	-1	-41	-92	-16		-28		-26					
(тоогоор) 2001.06-1999.06	53431.7	38412.6	-5	-24	-9	-4		-16		9					
2001.06-1998.06	31573.5	27389.6	-8	-6	-79	-29		-11		-10					
2001.06-1997.06	88087.9	25917.5	-8	6	-102	-92		-13		-26					
Зөрүү 2001.06-2000.06	-38.6%	-24.6%	-4.2%	-27.0%	-21.1%	-25.0%		-29.5%		-27.4%					
(хувиар) 2001.06-1999.06	31.4%	43.5%	-17.9%	-17.8%	-2.6%	-7.7%		-19.3%		15.0%					
2001.06-1998.06	16.5%	27.6%	-25.8%	-5.1%	-18.7%	-37.7%		-14.1%		-12.7%					
2001.06-1997.06	65.1%	25.7%	-25.8%	5.7%	-22.9%	-65.7%		-16.3%		-27.4%					
Зөрүү 2001.06-2000.06								-0.7%		-2.3%			-1.7%		
(нэгжээр) 2001.06-1999.06								-0.8%		-4.0%			3.1%		
2001.06-1998.06								-4.3%		1.1%			1.4%		
2001.06-1997.06								-17.5%		1.6%			-1.2%		

Хэрэгт холбогдогчийн хүйс, нас, нийгмийн байдал, боловсрол - сумдаар

	Бүх холбог- догч	Ү ү н э э с												
		эмэг- тэй	Насны бүлгээр				Ажил мэргээл				Боловсролоор			
	14-17		18-30	31-35	36-аас дэхи	Ажил- чин, малчин	Албан хаагч	Ажил, сургуу- льгүй	Бусад	Дээд	Дунд	Бага	Болов- срол- гүй	
	Total number of offe- nders	of whom												
female	by age group				by occupation				by educational level					
	14-17	18-30	31-35	36-and above age	Worker, herd- men	Offi- cer	Unemplo- yed, un- educated	Others	Higher educa- tion	Completed secondary school	primary	Unedu- cated persons		
Алтанбулаг	25	1	14	4	6	4		21			15	6	4	
Аргалант	9		7		2	4		5	1		5	2	1	
Архуст	3		1		2	1		2			1		2	
Батсүмбэр	10	2	3	3	2			10			6	1	3	
Баян	6		4	1	1			6			4	2		
Баяндэлгэр	1				1		1		1					
Баянжаргалан	5		2	1	2	4		1			2	1	2	
Баян-Өнжүүл	1	1						1			1			
Баянхангай	7	1	5	1	1	2	1	4			5	2		
Баянцагаан	1	1						1			1			
Баянцогт	2		1		1			2				1	1	
Баянчандмань	17		10	5	2	2		13	2	1	12	1	3	
Борнуур	12	1	6	4	1	6	1	4	1	2	9	1		
Бүрэн	1		1					1			1			
Дэлгэрхаан	9	5	2	1	1		1	8			4		5	
Жаргалант	7	1	6					7			5	1	1	
Заамар	27	1	15	5	6	11		15	1		22	2	3	
Лүн	11	2	7	1	3			10	1		8	1	2	
Мөнгөнморьт	10	1	4	2	3			10			7	1	2	
Өндөрширээт	9		8		1	1		8			5	2	2	
Сүмбэр	2	1		1	1			2			2			
Сэргэлэн	23	1	13	4	5	8	2	11	2	3	13	5	2	
Угтаал	6	1	2		3		1	5			3	3		
Цээл	16	1	7		8	1		15			6	2	8	
Эрдэнэ	13	1	9	1	1	1		12			8	1	4	
Эрдэнэсант	23		15		6	4	1	18		2	13	1	7	
Зуунмод	64	9	30	7	25	17	3	43	1	4	43	11	6	
ЗХХ газар	23		13	6	4	1				22	17	1	5	
Аймгийн дүн	343	17	23	185	47	88	67	11	235	30	14	218	48	63
2000-06	435	24	24	235	60	116	86	9	292	48	9	278	56	92
1999-06	352	18	31	160	49	112	72	15	216	49	20	215	50	67
1998-06	422	30	23	215	62	122	90	17	262	53	25	254	57	86
1997-06	445	13	20	248	71	106	81	16	282	66	16	302	74	53
2001.06-2000.06	-92	-7	-1	-50	-13	-28	-19	2	-57	-18	5	-60	-8	-29
Зөрүү 2001.06-1999.06	-9	-1	-8	25	-2	-24	-5	-4	19	-19	-6	3	-2	-4
(тоогоор) 2001.06-1998.06	-79	-13		-30	-15	-34	-23	-6	-27	-23	-11	-36	-9	-23
2001.06-1997.06	-102	4	3	-63	-24	-18	-14	-5	-47	-36	-2	-84	-26	10
2001.06-2000.06	-21.1%	-29.2%	-4.2%	-21.3%	-21.7%	-24.1%	-22.1%	22.2%	-19.5%	-37.5%	55.6%	-21.6%	-14.3%	-31.5%
Зөрүү 2001.06-1999.06	-2.6%	-5.6%	-25.8%	15.6%	-4.1%	-21.4%	-6.9%	-26.7%	8.8%	-38.8%	-30.0%	1.4%	-4.0%	-6.0%
(хувиар) 2001.06-1998.06	-18.7%	-43.3%		-14.0%	-24.2%	-27.9%	-25.6%	-35.3%	-10.3%	-43.4%	-44.0%	-14.2%	-15.8%	-26.7%
2001.06-1997.06	-22.9%	30.8%	15.0%	-25.4%	-33.8%	-17.0%	-17.3%	-31.3%	-16.7%	-54.5%	-12.5%	-27.8%	-35.1%	18.9%

Хэрэгт холбогдогчийн хүйс, нас, нийгмийн байдал, боловсрол.

(сумаар, хувиар)

эмэгтэй	Насаар				Ажил мэргэжил				Боловсрол				
	14-17	18-30	31-35	36-аас дээш	Ажилчин малчин	Албан хаагч	Ажил сургуульгүй	Бусад	Дээд	Дунд	Бага	Боловсролгүй	
	by age group				by occupation				by educational level				
female	14-17	18-30	31-35	36-and above age	Worker, herd-men	Office	Unemployed, uneducated	Others	Higher education	Completed secondary school	primary	Uneducated persons	
Алтанбулаг	4.0%	56.0%	16.0%	24.0%	16.0%		84.0%			60.0%	24.0%	16.0%	
Аргалант		77.8%		22.2%	44.4%		55.6%		11.1%	55.6%	22.2%	11.1%	
Архуст		33.3%		66.7%	33.3%		66.7%			33.3%		66.7%	
Батсүмбэр	20.0%	30.0%	30.0%	20.0%			100.0%			60.0%	10.0%	30.0%	
Баян		66.7%	16.7%	16.7%			100.0%			66.7%	33.3%		
Баяндэлгэр				100.0%		100.0%			100.0%				
Баянжаргалан		40.0%	20.0%	40.0%	80.0%		20.0%			40.0%	20.0%	40.0%	
Баян-Өлжүүд	100.0%						100.0%			100.0%			
Баянхангай	14.3%	71.4%	14.3%	14.3%	28.6%	14.3%	57.1%			71.4%	28.6%		
Баянцагаан	100.0%						100.0%			100.0%			
Баянцогт		50.0%		50.0%			100.0%				50.0%	50.0%	
Баянчандмань		58.8%	29.4%	11.8%	11.8%		76.5%	11.8%	5.9%	70.6%	5.9%	17.6%	
Борнуур	8.3%	50.0%	33.3%	8.3%	50.0%	8.3%	33.3%	8.3%	16.7%	75.0%	8.3%		
Бүрэн		100.0%					100.0%			100.0%			
Дэлгэрхаан	55.6%	22.2%	11.1%	11.1%		11.1%	88.9%			44.4%		55.6%	
Жаргалант	14.3%	85.7%					100.0%			71.4%	14.3%	14.3%	
Заамар		3.7%	55.6%	18.5%	22.2%	40.7%	55.6%	3.7%		81.5%	7.4%	11.1%	
Лүн	18.2%	63.6%	9.1%	27.3%			90.9%	9.1%		72.7%	9.1%	18.2%	
Мөнгөнморьт	10.0%	10.0%	40.0%	20.0%	30.0%		100.0%			70.0%	10.0%	20.0%	
Өндөрширээт		88.9%		11.1%	11.1%		88.9%			55.6%	22.2%	22.2%	
Сүмбэр	50.0%		50.0%	50.0%			100.0%			100.0%			
Сэргэлэн	4.3%	4.3%	56.5%	17.4%	21.7%	34.8%	47.8%	8.7%	13.0%	56.5%	21.7%	8.7%	
Угтаал		16.7%	33.3%	50.0%			83.3%	16.7%		50.0%	50.0%		
Цээл	6.3%	6.3%	43.8%	50.0%	6.3%		93.8%			37.5%	12.5%	50.0%	
Эрдэнэ	7.7%	15.4%	69.2%	7.7%	7.7%		92.3%			61.5%	7.7%	30.8%	
Эрдэнэсант		8.7%	65.2%	26.1%	17.4%	4.3%	78.3%		8.7%	56.5%	4.3%	30.4%	
Зуунмод	14.1%	3.1%	46.9%	10.9%	39.1%	26.6%	67.2%	1.6%	6.3%	67.2%	17.2%	9.4%	
ЗХХ газар		56.5%	26.1%	17.4%	4.3%			95.7%		73.9%	4.3%	21.7%	
Аймгийн дүн	4.96%	6.71%	53.94%	13.70%	25.66%	19.53%	3.21%	68.51%	8.75%	4.08%	63.56%	13.99%	18.37%
2000-06	5.52%	5.52%	54.02%	13.79%	26.67%	19.77%	2.07%	67.13%	11.03%	2.07%	63.91%	12.87%	21.15%
1999-06	5.11%	8.81%	45.45%	13.92%	31.82%	20.45%	4.26%	61.36%	13.92%	5.68%	61.08%	14.20%	19.03%
1998-06	7.11%	5.45%	50.95%	14.69%	28.91%	21.33%	4.03%	62.09%	12.56%	5.92%	60.19%	13.51%	20.38%
1997-06	2.92%	4.49%	55.73%	15.96%	23.82%	18.20%	3.60%	63.37%	14.83%	3.60%	67.87%	16.63%	11.91%
2001.06-2000.06	-0.56%	1.19%	-0.09%	-0.09%	-1.01%	-0.24%	1.14%	1.39%	-2.29%	2.01%	-0.35%	1.12%	-2.78%
Зорүү 2001.06-1999.06	-0.16%	-2.10%	8.48%	-0.22%	-6.16%	-0.92%	-1.05%	7.15%	-5.17%	-1.60%	2.48%	-0.21%	-0.67%
(нэгжээр) 2001.06-1998.06	-2.15%	1.26%	2.99%	-0.99%	-3.25%	-1.79%	-0.82%	6.43%	-3.81%	-1.84%	3.37%	0.49%	-2.01%
2001.06-1997.06	2.03%	2.21%	-1.79%	-2.25%	1.84%	1.33%	-0.39%	5.14%	-6.09%	0.49%	-4.31%	-2.64%	6.46%

Хэрэг гарсан газар, өдөр, цаг.

Он-Year	Тоо	Газар-Place			Өдөр-Days			Цаг-Hours			
		Гудамж талбайд	Албан газар	Гэр, орон сууцанд	Аж-лын	Амралтын	Баяр ёслолын	07-13	13-19	19-22	22-06
		street	office	dwelling	work	weekend	celebrate				
2001-06		61	40	79	309	112	11	70	102	57	203
2000-06		59	55	124	380	132	5	94	134	60	229
1999-06		23	64	113	302	104	10	44	119	67	186
1998-06		16	105	134	412	187	5	71	176	91	266
1997-06		27	97	104	397	107	15	55	148	101	215
2001-06		14.12%	9.26%	18.29%	71.53%	25.93%	2.55%	16.20%	23.61%	13.19%	46.99%
2000-06		11.41%	10.64%	23.98%	73.50%	25.53%	0.97%	18.18%	25.92%	11.61%	44.29%
1999-06		5.53%	15.38%	27.16%	72.60%	25.00%	2.40%	10.58%	28.61%	16.11%	44.71%
1998-06		2.63%	17.27%	22.04%	67.76%	30.76%	0.82%	11.68%	28.95%	14.97%	43.75%
1997-06		5.20%	18.69%	20.04%	76.49%	20.62%	2.89%	10.60%	28.52%	19.46%	41.43%
2001.06-2000.06	Зорүү	2	-15	-45	-71	-20	6	-24	-32	-3	-26
2001.06-1999.06	(тоогоор)	38	-24	-34	7	8	1	26	-17	-10	17
2001.06-1998.06		45	-65	-55	-103	-75	6	-1	-74	-34	-63
2001.06-1997.06		34	-57	-25	-88	5	-4	15	-46	-44	-12
2001.06-2000.06	Зорүү	2.71%	-1.38%	-5.70%	-1.97%	0.39%	1.58%	-1.98%	-2.31%	1.59%	2.70%
2001.06-1999.06	(нэгжээр)	8.59%	-6.13%	-8.88%	-1.07%	0.93%	0.14%	5.63%	-4.99%	-2.91%	2.28%
2001.06-1998.06		11.49%	-8.01%	-3.75%	3.76%	-4.83%	1.72%	4.53%	-5.34%	-1.77%	3.24%
2001.06-1997.06		8.92%	-9.43%	-1.75%	-4.97%	5.31%	-0.34%	5.61%	-4.91%	-6.27%	5.56%

Бусад

Санхүүгийн хяналт, шалгалт

Санхүүгийн хяналт, шалгалтын хэлтэс оны эхний 6 сард 81 байгууллагад хяналт, шалгалт хийж нийт 146.2 сая ₮-ийн төлбөр зөрчил илрүүлснээс төлүүлбэл зохих төлбөр, зөрчил 144.9 сая ₮ болж, барагдуулалт 42.3 хувьтай болов. Урьд онуудын төлбөр зөрчлийн барагдуулалт 78.3 хувь болж өмнөх сараас нэмэгдсэнгүй.

Аймгийн СХШ хэлтсийн баримтын шалгалтын актын биелэлтийн 2001 оны эхний хагас жилийн мэдээ
(мян.₮)

	Төлбөр зөрчлийн нийт дүн	Төлүүлбэл зохих төлбөрийн дүн	Үүнээс		Барагдуулсан		дутуу төлөлт		Биелэлтийн хувь
			Төсөвт	Тухайн байгууллагад	Төсөвт	Тухайн байгууллагад	Төсөвт	Тухайн байгууллагад	
1 Төв-оргил ХК	38388.8	37518.2	259.1	37259.1			259.1	37259.1	
2 Аймгийн НҮГ	9133.8	9133.8	2064.8	7069.0	34.0	397.5	2030.8	6671.5	4.7%
3 Боловсрол соёлын төв	624.5	624.5	241.7	382.8		382.8	241.7		61.3%
4 Зуунмод ЗДТГазар	21603.9	21603.9	5429.1	16174.8	27.6	16174.8	5401.5		75.0%
5 Цэцэрлэгүүд	12807.3	12807.3	183.3	12624.0		12624.0	183.3		98.6%
6. Түшиг даатгал компани Нийгмийн эрүүл мэндийн төв	50.0	50.0	50.0		50.0				100.0%
7. Эрүүл мэндийн газар	14850.7	14375.7	3325.2	11050.5	500.0	11050.5	2825.2		80.3%
8. Борнуур НҮА	2587.1	2587.1	2309.0	278.1	124.6	278.1	2184.4		15.6%
9. 3,4-р сургууль	3395.6	3395.6	1652.4	1743.2	11.0	1743.2	1641.4		51.7%
10. Баянцогт НҮА	239.8	239.8	181.4	58.4	151.4	58.4	30.0		87.5%
11. Заамар Хайлаастын дунд сургууль	2753.8	2753.8	737.3	2016.5		2016.5	737.3		73.2%
12. Заамар МСҮТөв	3101.0	3101.0	1377.0	1724.0		1724.0	1377.0		55.6%
13. Хүүхдийн төлөө төв	4020.8	4020.8	1436.8	2584.0	500.0	2584.0	936.8		76.7%
14. Өвөржанчивлан	70.5	70.5	70.5				70.5		
15. Эрдэнэ НҮА	4790.3	4790.3	3957.1	833.2		833.2	3957.1		17.4%
16. Баянчандмань НҮА	5602.6	5602.6	1102.0	4500.6		4500.6	1102.0		80.3%
17. Хүмүүн цогцолбор	3012.8	3012.8	2989.6	23.2		23.2	2989.6		0.8%
18. Архуст НҮА	1840.3	1840.3	1257.8	582.5		582.5	1257.8		31.7%
19. Мөнгөнморьт НҮА	1856.0	1856.0	1232.7	623.3		623.3	1232.7		33.6%
20. Угтаал НҮА	3281.4	3281.4	2832.4	449.0		449.0	2832.4		13.7%
21. Алтанбулаг	3132.8	3132.8	1842.4	1390.4	16.8	1290.4	1825.6	100.0	41.7%
22. Баян-Өнжүүл	4315.6	4315.6	3923.6	392.0		392.0	3923.6		9.1%
22. Батсүмбэр НҮА	1734.5	1734.5	1022.7	711.8	137.5	711.8	885.2		49.0%
23. Дүн	3052.2	3052.2	1781.0	1271.2		1271.2	1781.0		41.6%
Урьд онуудын үлдэгдэлээс барагдсан дүн	146246.1	144900.5	41258.9	103741.6	1552.9	59711.0	39706.0	44030.6	42.3%

Шүүхийн шийдвэр гүйцэтгэл

Өүүхийн шийдвэр гүйцэтгэлийн тасгийн оны эхний 6 сарын мэдээгээр ажиллагаа хийгдэж байгаа 1227 гүйцэтгэх хуудсанд нийт 711.7 сая ₮-ийн төлбөр тэтгэлэг ногдов. Үүнээс 189 гүйцэтгэх хуудсанд ногдох 211.3 сая ₮-ийн материалд шүүхийн байцаан шийтгэх ажиллагаа хийгдэж, биелүүлбэл зохих 500.4 сая ₮-өөс 306.9 сая ₮-ийг биелүүлж бодит биелэлтийн хувь 61.3 байна.

Бодитой биелүүлсэн 611 гүйцэтгэх хуудсаар тооцоход 1 гүйцэтгэх хуудсанд дунджаар 0,5 сая ₮ ногдлоо.

Аймгийн шүүхийн шийдвэр гүйцэтгэлийн
ажлын 2001-оны 06-сарын мэдээ.

	Ажиллагаа хийгдэж байгаа материал		Хасагдах БША хийгдэж байгаа		Биелүүлбэл зохих		Бодитой биелүүлсэн		Бодит биелэлтийн хувь	Үлдэгдэл	
	Гүйцэтгэх хуудасны тоо	мян.төг	Гүйцэтгэх хуудасны тоо	мян.төг	Гүйцэтгэх хуудасны тоо	мян.төг	Гүйцэтгэх хуудасны тоо	мян.төг		Гүйцэтгэх хуудасны тоо	мян.төг
1 Шийдвэр гүйцэтгэлийн журмаар төлүүлэх нийт төлбөр тэтгэлэг бүгд	1227	711758.3	189	211349.8	1038	500408.5	611	306898.5	61.30%	427	193510.0
Y Банкны байгууллагад төлөх	21	25625.1	14	21584.1	7	4041	3	900.6	22.20%	4	3140.4
Y Нийгмийн даатгалын байгууллагад төлөх	13	152213.1		3396.8	13	148816.3	4	66947.6	44.90%	9	81868.7
э Татварын болон орон нутгийн төсөвт орох	270	47726.4	18	13500.5	252	34225.9	143	23343.2	68.20%	109	10882.7

Тайлбар: БША- Байцаан шийтгэх ажиллагаа хийгдэж байгаа

Засаг даргын дэргэдэх Статистикийн хэлтсийн
дарга

Ж.Отгончулуун