

Засаг даргын дэргэдэх Статистикийн хэлтэс

и танаа



Төв аймгийн эдийн засаг, нийгмийн байдлын

тухай *танилцуулга*

(2001 оны эхний 7 сар)

Зуунмод

2001.08.06

Гарчиг

- Нийгэм эдийн засгийн үзүүлэлтүүд **2 - 4**
- Төсөв, мөнгө, зээл, хадгаламж, нийгмийн даатгал,
нийгмийн халамж **5 -18**
- Хэрэглээний үнэ тариф, ХАА-н бүтээгдэхүүний үнэ **19-28**
- Ажилгүйчүүд **29-33**
- Хөдөө аж ахуй **34-42**
- Аж үйлдвэр **43-50**
- Барилга **51-52**
- Холбоо **53-54**
- Эрүүл мэнд **55-60**
- Гэмт хэрэг **61-66**
- Бизнес регистрийн сан **67-69**
- Бусад **70-71**

Нийгэм, эдийн засгийн үндсэн үзүүлэлтүүд.

Аймгийн эдийн засаг, нийгмийн зарим үндсэн үзүүлэлтүүдийг их багаар нь зэрэгцүүлсэн байдлаар гаргаж танилцуулгад оруулав.

	Хэмжих нэгж	2001 оны эхний 7 сар				
		Аймгийн дундаж	Хамгийн			
			их	бага		
Хүн амын нягтрал	хүн	1.3	Зуунмод	770.1	Мөнгөнморьт	0.3
			Сүмбэр	5.7	Эрдэнэ	0.3
			Баянчандмань	5.7	Баянцагаан	0.4
			Борнуур	3.7	Сэргэлэн	0.6
			Жаргалант	3.2	Баян-Өнжүүл	0.6
Төрөх насны 1000 эмэгтэйд ногдох төрөлт	хүн	27	Зуунмод	53	Баянөмжүүл	3
			Дэлгэрхаан	42	Баяндэлгэр	10
			Цээл	34	Баянчандмань	11
			Эрдэнэсант	32	Сэргэлэн	12
			Сүмбэр	32	Заамар	13
1000 хүнд ногдох нас баралт	хүн	3	Угтаал	5	Баянөмжүүл	0
			Алтанбулаг	5	Сэргэлэн	1
			Зуунмод	4	Архуст	1
			Эрдэнэ	4	Бүрэн	1
			Цээл	4	Өндөрширээт	2
Хөдөлмөрийн насны 10000 хүнд ногдох ажилгүйчүүдийн тоо	хүн	254	Угтаал	1349	Баяндэлгэр	10
			Аргалант	554	Баянөмжүүл	50
			Баянхангай	460	Баянжаргалан	67
			Батсүмбэр	440	Бүрэн	84
			Цээл	440	Эрдэнэ	95
Амьд төрсөн 1000 хүүхдэд ногдох нас баралт	хүн	18	Мөнгөнморьт	77	Эрдэнэсант	0
			Алтанбулаг	63	Лүн	0
			Лүн	53	Сүмбэр	0
			Борнуур	48	Угтаал	0
			Зуунмод	38	Заамар	0
10000 хүн тутмаас халдварт өвчнөөр өвчлөгчид	хүн	70	Зуунмод	263	Мөнгөнморьт	5
			Баянжаргалан	252	Угтаал	6
			Эрдэнэсант	91	Дэлгэрхаан	8
			Алтанбулаг	81	Сүмбэр	10
			Сүмбэр	81	Аргалант	10
Орон нутгийн төсвийн орлогод зарлагын эзлэх хувь	%	33.74	Заамар	102.29	Дэлгэрхаан	9.72
			Зуунмод	59.00	Баяндэлгэр	9.93
			Сэргэлэн	58.14	Аргалант	10.05
			Батсүмбэр	48.86	Сүмбэр	11.08
			Эрдэнэ	37.61	Өндөрширээт	12.30
Нэг хүнд ногдох төсвийн зарлага	мян-тог	35.92	Аргалант	36.91	Баянцагаан	12.27
			Зуунмод	34.66	Бүрэн	13.01
			Баяндэлгэр	32.24	Алтанбулаг	13.90
			Баянхангай	30.92	Заамар	14.82
			Сэргэлэн	30.31	Баянөмжүүл	15.69
Нэг хүнд ногдох төсвийн орлого	мян-тог	12.12	Зуунмод	20.45	Дэлгэрхаан	1.55
			Сэргэлэн	17.62	Өндөрширээт	2.75
			Заамар	15.16	Баянөмжүүл	3.00
			Батсүмбэр	9.41	Бүрэн	3.08
			Мөнгөнморьт	8.77	Сүмбэр	3.14

	Хэмжих нэгж	2001 оны 07-р сар				
		Аймгийн дундаж	Хамгийн		Бага	
			их	бага		
1-р зэргийн гурил	төг	360	Баянжаргалан	450	Баянчандмань	300
			Алтанбулаг	420	Жаргалант	320
			Баян	380	Зуунмод	330
			Баянцагаан	380	Батсүмбэр	330
			Баяндэлгэр	380	Заамар	340
Хонины мах	төг	981	Сүмбэр	1300	Баяндэлгэр	700
			Батсүмбэр	1200	Баянхангай	800
			Баянчандмань	1200	Дэлгэрхаан	800
			Борнуур	1200	Баянцагаан	800
			Заамар	1200	Эрдэнэсант	800
Ухрийн мах	төг	996	Сүмбэр	1500	Дэлгэрхаан	700
			Борнуур	1300	Өндөрширээт	750
			Батсүмбэр	1200	Баянхангай	750
			Баян	1200	Баяндэлгэр	800
			Заамар	1200	Эрдэнэсант	800
Цагаан будаа	төг	465	Жаргалант	550	Аргалант	420
			Алтанбулаг	500	Лүн	430
			Баянжаргалан	500	Батсүмбэр	430
			Архуст	500	Зуунмод	430
			Эрдэнэсант	500	Баян	450
Хатуу чихэр	төг	2080	Аргалант	2500	Баянчандмань	1750
			Борнуур	2500	Батсүмбэр	1800
			Цээл	2500	Зуунмод	1900
			Мөнгөнморьт	2300	Баянжаргалан	1900
			Сүмбэр	2300	Заамар	1900
Шингэн сүү	төг	223	Зуунмод	300	Батсүмбэр	100
			Заамар	300	Борнуур	100
			Өндөрширээт	300	Сүмбэр	100
			Цээл	300	Мөнгөнморьт	120
			Баянцагаан	300	Эрдэнэ	150
Элсэн чихэр	төг	645	Баянцагаан	750	Баянчандмань	550
			Алтанбулаг	700	Лүн	580
			Борнуур	700	Дэлгэрхаан	600
			Жаргалант	700	Сүмбэр	600
			Угтаал	680	Баян-Өнжүүл	600
гурилан боов	төг	881	Алтанбулаг	1000	Лүн	700
			Архуст	1000	Баян	700
			Баянжаргалан	1000	Баянхангай	750
			Мөнгөнморьт	1000	Өндөрширээт	800
			Угтаал	1000	Зуунмод	800
Төмс	төг	292	Баянхангай	400	Бүрэн	200
			Баянцагаан	350	Аргалант	200
			Дэлгэрхаан	350	Сүмбэр	220
			Эрдэнэсант	350	Батсүмбэр	250
			Алтанбулаг	350	Баянцогт	250
Сонгино	төг	463	Бүрэн	600	Батсүмбэр	200
			Баяндэлгэр	600	Алтанбулаг	300
			Мөнгөнморьт	600	Жаргалант	300
			Цээл	600	Сэргэлэн	350
			Баянцагаан	550	Зуунмод	350

(үргэлжлэл)

		Хэмжих нэгж	Эхний 7 сар - In first 7 months					
			Аймгийн дүн болон дундаж	Хамгийн		их	бага	
				Total and average	highest			lowest
Т а р и а л с а н	үр тариа-cereals	гектар hectar	28044.0	Цээл Жаргалант Баянцогт Сүмбэр Аргалант	12020 10508 1859 1758 885	Борнуур Баянчандмань Угтаал Заамар Эрдэнэсант	30 50 220 310 404	
	төмс-potato	гектар hectar	2613.7	Жаргалант Борнуур Сүмбэр Баянчандмань Угтаал	1028.0 483.0 267.4 262.0 124.0	Өндөрширээт Бүрэн Сэргэлэн Баянхангай Баянжаргалан	0.50 0.50 1.00 1.10 1.20	
	хүнсний ногоо-vegetable	гектар hectar	1609.87	Баянчандмань Батсүмбэр Борнуур Жаргалант Алтанбулаг	500.0 450.0 302.0 127.6 62.0	Баян-Өнжүүл Өндөрширээт Баянжаргалан Дэлгэрхаан Сэргэлэн	0.01 0.03 0.30 0.50 1.20	
16-гаас дээш насны 10000 хүнд ногдох гэмт хэрэг Number of offences per 10000 population of 16 and above ages		Хүн people	83	Сэргэлэн Алтанбулаг Цээл Баянчандмань Зуунмод	210 155 143 118 113	Баяндэлгэр Бүрэн Баянцагаан Баян-Өнжүүл Сүмбэр	9 13 17 17 35	



Т ө с ө в , м ө н г ө

Төсвийн орлого оны эхний 7 сард **1192,2** сая, зарлага **3533,4** сая ₮ болж, төсвийн алдагдал **2141,2** сая ₮ болов. Төсвийн орлогын төлөвлөгөө **134,6** хувь биелэгдэж, үндсэн нэрийн татварын орлогуудаас хүн амын, аж ахуйн нэгжийн, өмчийн, татварын бус орлого, хөрөнгө борлуулсны орлого, татварын төлөвлөгөө биелэгдээгүйн дээр; хүн амын орлогын татвараас хувиараа аж ахуй эрхэлсний, мал бүхий иргэний орлого, өмчийн орлогын албан татвараас бууны татвар, ДБҮТ-аас НӨАТ, бусад татвар, төлбөр хураамжаас улсын тэмдэгтийн хураамж, агнуурын нөөц ашигласны төлбөр, түгээмэл тархсацтай ашигт малтмал ашигласны төлбөр; татварын бус орлогоос ногдол ашиг, төсөвт газрын өөрийн орлого, хүү торгуулийн, нэр заагдаагүй бусад орлогын төлөвлөгөөнүүд биелэгдсэнгүй.

Төсвийн орлогын гүйцэтгэл.
BUDGET REVENUE OF ,thous tog

Орлогын төрлүүд Types of revenue	2000 оны мөн үсийн гүйцэтгэл	2007 оны эхний 07 сар			2001-07 %		Орлогд ээлэх % 2001 он
		Төлөв- лөгөө	Гүйцэт- гэл	ТБ %	2000-07 % хувь		
I. ОРЛОГО - Бүгд (II+Y) REVENUE - TOTAL	1148961.4	885807.9	1192162.5	134.6%	103.8%	100.0%	
II. Урсгал орлого (III+Y) current revenue	1148961.4	874304.1	1182851.8	135.3%	102.9%	99.2%	
III Татварын орлого (1+2+3+4) tax revenue	1051282.9	758392.8	1092396.9	144.0%	103.9%	91.6%	
1. Орлогын албан татвар (1.1+1.2) Income tax	185081.4	254608.8	188104.9	73.9%	101.6%	15.8%	
1.1. Хүн амын орлогын албан татвар Individuals Income tax	129274.9	235609.9	178542.0	75.8%	138.1%	15.0%	
цаалин,хөд-хөлс,түүнтэй адилтгах ор хувиараа аж ахуй эрхэлсний орлого	99226.2	88162.9	128377.7	145.6%	129.4%	10.8%	
орлогыг тухай бүр тод-х боломжгүй	1671.5	4299.1	1905.2	44.3%	114.0%	0.2%	
хувийн мал бүхий иргэний орлого	17840.2	14716.9	21185.1	144.0%	118.7%	1.8%	
хадгаламжийн хүүгийн орлого	10537.0	128431.0	27074.0	21.1%	256.9%	2.3%	
хувьцааны ногдол ашиг,хувь хүртэгчийн бусад орлого							
1.2. Аж ахуйн нэгжийн орлогын татвар Corporate Income tax	58806.5	18998.9	9562.9	50.3%	17.1%	0.8%	
2. Өмчийн татвар Property tax	7455.4	2703.5	1485.1	54.9%	19.9%	0.1%	
Ул хөдлөх хөрөнгийн бууны албан татвар	6483.9		39.4		0.8%	0.0%	
	971.5	2703.5	1445.7	53.5%	148.8%	0.1%	
3. Дотоодын бараа үйлчилгээний татвар Domestic goods and services	287908.9	136270.4	328346.2	241.0%	114.0%	27.5%	
өнгөт татвар дотоодын (НӨАТ)	66635.1	63268.4	258648.8	408.8%	388.2%	21.7%	
	221273.8	73002.0	69697.4	95.5%	31.5%	5.8%	
4.Тусгай зориулалтын орлого үүнээс Автогэзврийн болон өөрөө явагч хэрэг- сийн албан татвар	54186.3	69854.7	78340.9	112.1%	144.6%	6.6%	
5. Бусад албан татвар,төлбөр,хураамж Other taxes	516650.9	294955.4	496119.8	168.2%	96.0%	41.6%	
а. Улсын тэмдэгтийн хураамж	4668.3	10324.4	7271.7	70.4%	155.8%	0.6%	
б. Ашигт малтмалын нөөцийн төлбөр	415053.6	182990.0	348904.5	190.7%		29.3%	
г. Газрын төлбөр	69105.8	77775.0	105366.6	135.5%	152.5%	8.8%	
д. Өйгөөс түүээ,мод ашигласны төлбөр	14036.9	17951.7	20340.4	113.3%	144.9%	1.7%	
е. Ашигт малтмалаас бусад байглийн баялаг ашиглахад олгох эрхийн зөвшөөрлийн хураамж	126.5	138.0	479.0			0.0%	
ё.Агнуурын нөөц ашиг-төлбөргүйг барих зөв-хур	173.0	345.0	45.4	13.2%		0.0%	
и. Түгээмэл тархсацтай аш-малт-ашиг-сны төлб	175.0	196.0	52.5			0.0%	
л. Рашиан,Ус ашигласны төлбөр	13311.8	5235.3	13659.7	260.9%		1.1%	
м. Бусад төлбөр хураамж							
IV. -Татварын бус орлого Non-tax revenue	97678.5	115911.3	90454.9	78.0%	92.6%	7.6%	
а. Хувьцааны ногдол ашиг		1881.3					
б. Төсөвт газрын өөрийн орлого	35780.6	65986.1	51471.2	78.0%		4.3%	
в. Хүү торгуулийн орлого	52894.4	27106.5	17488.1	64.5%	33.1%	1.5%	
г.Түрээсийн орлого		10682.4	6964.2	65.2%		0.6%	
д. Бусад орлого	9003.5	10255.0	14531.4	141.7%	161.4%	1.2%	
V. -Хөрөнгө борлуулсны орлого Capital revenue		11503.8	9310.7	80.9%		0.8%	
а.Өмч хувьчлалын орлого							
в.Төрийн өмч худалдсаны орлого		11,503.8	9,310.7	80.9%		0.8%	

Нийт зарлага
total expenditure

EXPENDITURE SECTOR	2000 оны мөн үеийн гүйцэтгэл	2001 оны эхний 7 сар			2001-7% 2000-7	Зарлагад эзлэх % 2001 он
		Төлөв- лөгөө	Гүйцэт- гэл	ТБ %		
Бүх зарлагын дүн	3198761.0	3361883.4	3533403.0	105.1%	110.5%	100.0%
1.Цалин хөлс	1310263.4	1438272.5	1376819.8	95.7%	105.1%	38.97%
2.Нийгмийн даатгалын шимтгэл	285557.1	291153.8	354652.5	121.8%	124.2%	10.04%
3.Эрүүд мэндийн даатгалын хураамж	23583.7	62783.3	15309.5	24.4%	64.9%	0.43%
4.Бараа үйлчилгээний бусад зардал	1558477.6	1554738.3	1742746.6	112.1%	111.8%	49.32%
-гэрэл цахилгаан	174072.5	133835.2	119451.2	89.3%	68.6%	6.85%
-тулш халаалт	555230.2	518463.4	557586.6	107.5%	100.4%	31.99%
-тээвэр шатахуун	126739.8	139418.8	154652.7	110.9%	122.0%	8.87%
-шуудан хөлбөө	32289.5	26121.0	35031.7	134.1%	108.5%	2.01%
-цэвэр бохир ус	13045.4	22297.7	27139.6	121.7%	208.0%	1.56%
-хичээл практикийн зардал	2849.2	16138.7	7099.9	44.0%	249.2%	0.41%
-хоол	81923.0	119512.0	123306.4	103.2%	150.5%	7.08%
-эм	119455.7	140060.7	116605.5	83.3%	97.6%	6.69%
-нормын хувцасны зардал	7096.2	29997.0	16803.4	56.0%	236.8%	0.96%
-эд хогшил худалдан авах	23373.3	14445.8	60509.5	418.9%	258.9%	3.47%
-урсгал зардал	32426.5	22080.1	45519.1	206.2%	140.4%	2.61%
-байрны түрээс	216.0		797.0		369.0%	0.05%
-ТАХ-ын нэг хүүхдийн сургалт төлбөр	51992.6	62834.3	52575.2	83.7%	101.1%	3.02%
-бусад зардал	337767.7	309533.6	425668.8	137.5%	126.0%	24.43%
5.Татаас ба урсгал шилжүүлэг	20879.2	14935.5	27133.6	181.7%	130.0%	100.00%
а.Урсгал шилжүүлэг	20879.2	14935.5	27133.6	181.7%	130.0%	100.00%
-Оюутаны тэтгэлэг						
-Нэг удаагийн тэтгэмж,урамшуулал	20879.2	14935.5	27133.6	181.7%	130.0%	100.00%
6.Хөрөнгийн зардал ба эргэж төлөгдох цэвэр зээл						
- Төсвийн хөрөнгө оруулалт			16741.0			61.70%
- Замын сангийн хөрөнгө оруулалт						
- Их засвар			16741.0			
- Эргэж төлөгдөх цэвэр зээл						
Төсөвт байгууллагын: Оны эхний дансны үлдэгдэл :Тайлангийн хугацааны	18432.7		13519.2	73.3%		
Санхүүгийн байгууллагын : Оны эхний харилцах дансны үлдэгдэл :Тайлангийн эцсийн	41635.5		36804.7	88.4%		
Төсөвт :Өглогийн үлдэгдэл байгууллагын :Авлагын үлдэгдэл	2902.8		105200	3624.1%		
	32761		158100	482.6%		
	962386		981750.3	102.0%		
	201919.5		256456.6	127.0%		

2001 оны 07 сарын нийт зарлага-эдийн засгийн салбаруудаар

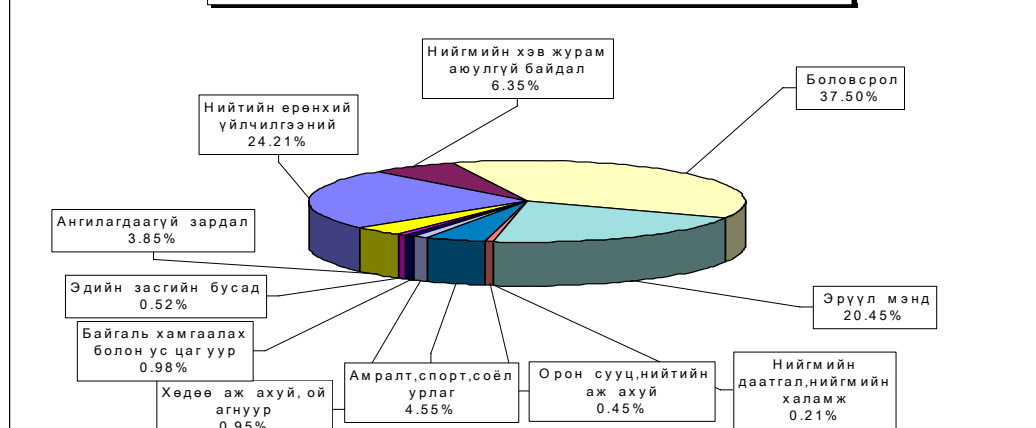

Нийт зарлагаас.
from total EXPENDITURE

EXPENDITURE SECTOR	2000 оны мөн үеийн гүйцэтгэл	2001 оны эхний 7 сар			Нийт зар- лагад эзлэх %	Зарлагад эзлэх % 2001 он
		Төлөв- лөгөө	Гүйцэт- гэл	ТБ %		
01 . Нийтийн ерөнхий үйл-ний зарлага	786405.6	708510.9	855298.7	120.7%	24.21%	100.0%
1.Цалин хөлс	278945.3	276395.8	276630.0	100.1%	7.83%	32.3%
2.Нийгмийн даатгалын шимтгэл	75399.6	59701.3	78687.5	131.8%	2.23%	9.2%
3.Эрүүл мэндийн даатгалын хураамж	3631.6	13266.9	3262.1	24.6%	0.09%	0.4%
4.Бараа үйлчилгээний бусад зардал	417345.8	349137.6	462275.3	132.4%	13.08%	54.0%
-гэрэл цахилгаан	48538.0	36159.9	25007.5	69.2%	0.71%	5.4%
-түлш халаалт	103267.5	109210.0	105680.4	96.8%	2.99%	22.9%
-тээвэр шатахуун	65884.8	63754.9	78004.9	122.4%	2.21%	16.9%
-шуудан холбоо	19410.8	13505.7	18506.3	137.0%	0.52%	4.0%
-цэвэр бохир ус	6954.5	4831.9	5620.5	116.3%	0.16%	1.2%
-хичээл практикийн зардал	298.3		328.8		0.01%	0.1%
-хоол	3965.0	1095.3	2373.2	216.7%	0.07%	0.5%
-эм			206.7		0.01%	0.0%
-нормын хувцасны зардал	237.0	348.7	905.8	259.8%	0.03%	0.2%
-эд хогшил худалдан авах	3853.7	2073.9	31284.7	1508.5%	0.89%	6.8%
-урсгал зардал	6329.8	4702.2	14547.5	309.4%	0.41%	3.1%
-байрны түрээс			752.6		0.02%	0.2%
- ТАХ-ын нэг хүүхдийн сургалт төлбө	17897.3	15609.4	16758.1	107.4%	0.47%	94.7%
-бусад зардал	140709.1	97845.7	162298.3	165.9%	4.59%	35.1%
5.Татаас ба урсгал шилжүүлэг	11083.3	10009.3	17702.8	176.9%	0.50%	100.0%
-Нэг удаагийн тэтгэмж,урамшуулал	11083.3	10009.3	17702.8	176.9%	0.50%	100.0%
6.Хөрөнгө оруулалт						
7.Их засвар			16741.0		0.47%	2.0%
03 . Нийгмийн хэв журам аюулгүй байдал	226298.7	206986.5	224318.4	108.4%	6.35%	100.0%
1.Цалин хөлс	118759.9	122602.3	122096.5	99.6%	3.46%	54.4%
2.Нийгмийн даатгалын шимтгэл	5250.0	8582.1	6269.1	73.0%	0.18%	2.8%
3.Эрүүл мэндийн даатгалын хураамж	7200.0		1748.0		0.05%	0.8%
4.Бараа үйлчилгээний бусад зардал	93892.3	73313.4	91634.8	125.0%	2.59%	40.9%
-гэрэл цахилгаан	4225.1	4142.1	3955.4	95.5%	0.11%	4.3%
-түлш халаалт	41678.8	28454.2	23600.0	82.9%	0.67%	25.8%
-тээвэр шатахуун	13543.5	15101.5	16820.5	111.4%	0.48%	18.4%
-шуудан холбоо	870.0	1758.6	3873.9	220.3%	0.11%	4.2%
-цэвэр бохир ус	873.5	2263.2	2029.9	89.7%	0.06%	2.2%
-хичээл практикийн зардал	380.0		124.0		0.00%	0.1%
-хоол	5448.2	4672.8	6259.2	133.9%	0.18%	6.8%
-эм	69.2		29.7		0.00%	0.0%
-нормын хувцасны зардал	214.4	888.8	1602.7	180.3%	0.05%	1.7%
-эд хогшил худалдан авах	2816.0		4706.8		0.13%	5.1%
-урсгал зардал	2913.5	297.0	12230.4	4118.0%	0.35%	13.3%
-байрны түрээс						
- ТАХ-ын нэг хүүхдийн сургалт төлбө	1630.0	1880.3	250.0	13.3%	0.01%	9.7%
-бусад зардал	19230.1	13854.9	16152.3	116.6%	0.46%	17.6%
5.Татаас ба урсгал шилжүүлэг	1196.5	2488.7	2570.0	103.3%	0.07%	1.1%
-Нэг удаагийн тэтгэмж,урамшуулал	1196.5	2488.7	2570.0	103.3%	0.07%	100.0%
6.Хөрөнгө оруулалт						
7.Их засвар						

Нийт зарлагаас.
from total EXPENDITURE

EXPENDITURE SECTOR	2000 оны мөн үеийн гүйцэтгэл	2001 оны эхний 7 сар			Нийт зар- лагад ээлэх %	Зарлагад ээлэх % 2001 он
		Төлөв- лөгөө	Гүйцэт- гэл	ТБ %		
04 . Боловсрол	1145045.4	1391706.2	1324996.6	95.2%	37.50%	100.0%
1.Цалин хөлс	602609.7	708515.1	640224.6	90.4%	18.12%	48.3%
2.Нийгмийн даатгалын шимтгэл	123493.6	151426.7	173477.3	114.6%	4.91%	13.1%
3.Эрүүл мэндийн даатгалын хураамж	9804.1	33650.3	6790.9	20.2%	0.19%	0.5%
4.Бараа үйлчилгээний бусад зардал	404773.8	498114.1	501899.0	100.8%	14.20%	37.9%
-гэрэл цахилгаан	63940.6	58533.4	51955.1	88.8%	1.47%	10.4%
-түлш халаалт	232639.1	229182.8	279701.2	122.0%	7.92%	55.7%
-гэвэр шатахуун	6274.9	4931.5	6611.4	134.1%	0.19%	1.3%
-шуудан холбоо	2204.9	3082.8	4033.4	130.8%	0.11%	0.8%
-цэвэр бохир ус	780.0	7176.5	7392.4	103.0%	0.21%	1.5%
-хичээл практикийн зардал	2070.6	16138.7	5604.7	34.7%	0.16%	1.1%
-хоол	32501.6	74325.5	71372.4	96.0%	2.02%	14.2%
-эм	155.5		85.4		0.00%	0.0%
-нормын хувцасны зардал	241.8	4531.2	1175.2	25.9%	0.03%	0.2%
-эд хогшил худалдан авах	7418.4	2770.5	3757.2	135.6%	0.11%	0.7%
-урсгал зардал	5818.9	9848.5	6267.5	63.6%	0.18%	1.2%
-байрны түрээс						
-ТАХ-ын нэг хүүхдийн сургалт төлбө	20742.4	29468.5	27804.0	94.4%	0.79%	1067.4%
-бусад зардал	29985.1	58124.2	36139.1	62.2%	1.02%	7.2%
5.Татаас ба урсгал шилжүүлэг	4364.2		2604.8		0.07%	100.0%
-Нэг удаагийн тэтгэмж,урамшуулал	4364.2		2604.8		0.07%	100.0%
6.Хөрөнгө оруулалт						
7.Их засвар						
05 . Эрүүл мэнд	692737.7	738072.8	722517.9	97.9%	20.45%	100.0%
1.Цалин хөлс	234552.5	251378.1	258898.3	103.0%	7.33%	35.8%
2.Нийгмийн даатгалын шимтгэл	66027.4	54297.6	76014.7	140.0%	2.15%	10.5%
3.Эрүүл мэндийн даатгалын хураамж	2624.9	12066.1	2030.7	16.8%	0.06%	0.3%
4.Бараа үйлчилгээний бусад зардал	386100.1	418689.4	383095.5	91.5%	10.84%	53.0%
-гэрэл цахилгаан	44962.9	27809.2	27936.7	100.5%	0.79%	7.3%
-түлш халаалт	83092.3	77180.8	81009.5	105.0%	2.29%	21.1%
-гэвэр шатахуун	36027.1	49941.1	47240.2	94.6%	1.34%	12.3%
-шуудан холбоо	3822.8	3357.8	4762.7	141.8%	0.13%	1.2%
-цэвэр бохир ус	2776.3	4566.8	7464.9	163.5%	0.21%	1.9%
-хичээл практикийн зардал	48.9		1022.1		0.03%	0.3%
-хоол	29379.0	37043.3	32670.1	88.2%	0.92%	8.5%
-эм	118134.1	139358.1	116131.7	83.3%	3.29%	30.3%
-нормын хувцасны зардал	6401.2	23307.1	12776.7	54.8%	0.36%	3.3%
-эд хогшил худалдан авах	9268.2	536.9	9948.3	1852.9%	0.28%	2.6%
-урсгал зардал	15419.5	6343.8	7986.6	125.9%	0.23%	2.1%
-байрны түрээс	216.0		44.4		0.00%	0.0%
-ТАХ-ын нэг хүүхдийн сургалт төлбө	9204.2	11543.4	5258.4	45.6%	0.15%	212.1%
-бусад зардал	27347.6	37701.1	28843.2	76.5%	0.82%	7.5%
5.Татаас ба урсгал шилжүүлэг	3432.8	1641.6	2478.7	151.0%	0.07%	100.0%
-Нэг удаагийн тэтгэмж,урамшуулал	3432.8	1641.6	2478.7	151.0%	0.07%	100.0%
6.Хөрөнгө оруулалт						
7.Их засвар						
8. ЭМД-аас санхүүжсэн зардал		152400.0	226508.7	148.6%	6.41%	31.3%

Нийт зарлагаас.
from total EXPENDITURE

EXPENDITURE SECTOR	2000 оны мөн үеийн гүйцэтгэл	2001 оны эхний 7 сар			Нийт зар- лагад эзлэх %	Зарлагад эзлэх % 2001 он
		Төлөв- лөгөө	Гүйцэт- гэл	ТБ %		
06 . Нийгмийн даатгал,нийгмийн халамж	12633.3	9335.9	7396.0	79.2%	0.209%	100.0%
1.Цалин хөлс	2477.0	2580.9	2180.4	84.5%	0.062%	29.5%
2.Нийгмийн даатгалын шимтгэл	524.6	557.4	482.0	86.5%	0.014%	6.5%
3.Эрүүл мэндийн даатгалын хураамж	20.3	113.9	6.8	6.0%	0.000%	0.1%
4.Бараа үйлчилгээний бусад зардал	9386.4	5580.1	4553.2	81.6%	0.129%	61.6%
-гэрэл цахилгаан	321.1	321.4	554.3	172.5%	0.016%	12.2%
-түлш халаалт	2800.9	2385.2	1600.0	67.1%	0.045%	35.1%
-тээвэр шатахуун	419.1	656.0	120.9	18.4%	0.003%	2.7%
-шуудан холбоо	421.5	413.2	385.0	93.2%	0.011%	8.5%
-цэвэр бохир ус	398.0	190.9	250.0	131.0%	0.007%	5.5%
-хичээл практикийн зардал	36.4					
-хоол	674.4	548.1	254.0		0.007%	5.6%
-эм	131.0					
-нормын хувцасны зардал						
-эд хогшил худалдан авах	17.0		109.3		0.003%	2.4%
-урсгал зардал	6.0		95.8		0.003%	2.1%
-байрны түрээс						
-ТАХ-ын нэг хүүхдийн сургалт төлбөг	162.6	372.0	550.0	147.8%	0.016%	7.4%
-бусад зардал	3998.4	693.3	633.9	91.4%	0.018%	13.9%
5.Татаас ба урсгал шилжүүлэг	225.0	503.6	173.6	34.5%	0.005%	100.0%
-Нэг удаагийн тэтгэмж,урамшуулал	225.0	503.6	173.6	34.5%	0.005%	100.0%
6.Хөрөнгө оруулалт						
7.Их засвар						
07. Орон сууц,нийтийн аж ахуй	7793.1	13069.3	15738.7	120.4%	0.445%	100.0%
1.Гудамжны гэрэлтүүлэг цэвэрлэгээ	7793.1	13069.3	15738.7	120.4%	0.445%	100.0%
2.Ундааны цэвэр усны хангамж						
08 . Амралт,спорт,соёл урлаг	169275.0	147869.2	160832.0	108.8%	4.552%	100.0%
1.Цалин хөлс	34934.0	39661.4	39693.1	100.1%	1.123%	24.7%
2.Нийгмийн даатгалын шимтгэл	8136.7	8566.8	11195.6	130.7%	0.317%	7.0%
3.Эрүүл мэндийн даатгалын хураамж	156.8	1903.7	430.4	22.6%	0.012%	0.3%
4.Бараа үйлчилгээний бусад зардал	125932.1	97737.3	108806.5	111.3%	3.079%	67.7%
-гэрэл цахилгаан	11218.4	5082.6	9162.3	180.3%	0.259%	8.4%
-түлш халаалт	86751.7	62145.0	60495.0	97.3%	1.712%	55.6%
-тээвэр шатахуун	1639.2	1263.9	1945.5	153.9%	0.055%	1.8%
-шуудан холбоо	696.5	456.7	1149.5	251.7%	0.033%	1.1%
-цэвэр бохир ус	1169.8	2336.4	4241.2	181.5%	0.120%	3.9%
-хичээл практикийн зардал	15.0		20.3		0.001%	0.0%
-хоол	9954.8		8681.9		0.246%	8.0%
-эм						
-нормын хувцасны зардал	1.8	642.2	302.0	47.0%	0.009%	0.3%
-эд хогшил худалдан авах		1650.8	4611.7	279.4%	0.131%	4.2%
-урсгал зардал	736.5	888.6	1833.2	206.3%	0.052%	1.7%
-байрны түрээс						
-ТАХ-ын нэг хүүхдийн сургалт төлбөг	1348.1	2031.5	1350.9	66.5%	0.038%	191.2%
-бусад зардал	12400.3	21239.6	15013.0	70.7%	0.425%	13.8%
5.Татаас ба урсгал шилжүүлэг	115.4		706.4		0.020%	100.0%
- Оюуганы тэтгэлэг	115.4		706.4		0.020%	100.0%
6.Хөрөнгө оруулалт						
7.Их засвар						

Нийт зарлагаас.
from total EXPENDITURE

EXPENDITURE SECTOR	2000 оны мөн үеийн гүйцэтгэл	2001 оны эхний 7 сар			Нийт зар- лагад ээлэх %	Зарлагад ээлэх % 2001 он
		Төлөв- лөгөө	Гүйцэт- гэл	ТБ %		
10. Ходоо аж ахуй, ой агнуур	22762.8	42474.5	33547.9	79.0%	0.949%	100.0%
1.Цалин хөлс	7195.4	10119.9	9855.7	97.4%	0.279%	29.4%
2.Нийгмийн даатгалын шимтгэл	1697.2	2185.9	2344.0	107.2%	0.066%	7.0%
3.Эрүүл мэндийн даатгалын хураамж		485.7				
4.Бараа үйлчилгээний бусад зардал	13418.2	29390.7	20470.9	69.7%	0.579%	61.0%
-гэрэл цахилгаан	324.8	1065.6	408.3	38.3%	0.012%	2.0%
-түлш халаалт	4638.0	8163.9	5315.4	65.1%	0.150%	26.0%
-тээвэр шатахуун	1940.7	2420.8	2286.7	94.5%	0.065%	11.2%
-шуудан холбоо	293.0	1176.5	574.8	48.9%	0.016%	2.8%
-цэвэр бохир ус	84.3	730.8	100.2	13.7%	0.003%	0.5%
-хичээл практикийн зардал						
-хоол						
-эм	965.9	702.6	152.0	21.6%	0.004%	0.7%
-нормын хувцасны зардал		200.9				
-эд хогшил худалдан авах		7413.7	5975.0	80.6%	0.169%	29.2%
-урсгал зардал	1202.3		1795.0		0.051%	8.8%
-байрны түрээс						
-ТАХ-ын нэг хүүхдийн сургалт төлбө		913.4				
-бусад зардал	3969.2	6602.5	3863.5	58.5%	0.109%	18.9%
5.Татаас ба урсгал шилжүүлэг	452.0	292.3	877.3	300.1%	0.025%	100.0%
-Нэг удаагийн тэтгэмж,урамшуулал	452.0	292.3	877.3	300.1%	0.025%	100.0%
6.Хөрөнгө оруулалт						
7.Их засвар						
12. Тээвэр ,Холбоо						
1. Хотын нийтийн тээврийн зардал						
13.. Байгаль хамгаалах болон ус цаг уур	40310.5	34046.5	34494.8	101.3%	0.976%	100.0%
1.Цалин хөлс	26174.2	21163.0	21679.6	102.4%	0.614%	62.8%
2.Нийгмийн даатгалын шимтгэл	4349.4	4571.2	4682.8	102.4%	0.133%	13.6%
3.Эрүүл мэндийн даатгалын хураамж	125.9	1015.7	1040.6	102.5%	0.029%	3.0%
4.Бараа үйлчилгээний бусад зардал	9651.0	7296.6	7091.8	97.2%	0.201%	20.6%
-гэрэл цахилгаан	541.6	721.0	465.1	64.5%	0.013%	6.6%
-түлш халаалт	361.9	693.1	185.1	26.7%	0.005%	2.6%
-тээвэр шатахуун	420.8	479.3	578.5	120.7%	0.016%	8.2%
-шуудан холбоо	4537.2	2034.4	1503.3	73.9%	0.043%	21.2%
-цэвэр бохир ус	9.0	201.2	40.5	20.1%	0.001%	0.6%
-хичээл практикийн зардал						
-хоол						
-эм						
-нормын хувцасны зардал		78.1	41.0	52.5%	0.001%	0.6%
-эд хогшил худалдан авах						
-урсгал зардал			160.8		0.005%	2.3%
-байрны түрээс						
-ТАХ-ын нэг хүүхдийн сургалт төлбө	1008.0	1015.8	571.8	56.3%	0.016%	8.1%
-бусад зардал	2772.5	2073.7	3545.7	171.0%	0.100%	50.0%
5.Татаас ба урсгал шилжүүлэг	10.0					
-Нэг удаагийн тэтгэмж,урамшуулал	10.0					
6.Хөрөнгө оруулалт						
7.Их засвар						

Нийт зарлагаас.
from total EXPENDITURE

EXPENDITURE SECTOR	2000 оны мөн үеийн гүйцэтгэл	2001 оны эхний 7 сар			Нийт зар- лагад ээлэх %	Зарлагад ээлэх % 2001 он
		Төлөв- лөгөө	Гүйцэт- гэл	ТБ %		
14. Эдийн засгийн бусад	8258.6	13974.9	18229.0	130.4%	0.516%	100.0%
1.Цалин хөлс	4615.4	5856.0	5561.6	95.0%	0.157%	30.5%
2.Нийгмийн даатгалын шимтгэл	678.6	1264.8	1499.5	118.6%	0.042%	8.2%
3.Эрүүл мэндийн даатгалын хураамж	20.1	281.0				
4.Бараа үйлчилгээний бусад зардал	2944.5	6573.1	11147.9	169.6%	0.316%	61.2%
-гэрэл цахилгаан			6.5		0.000%	0.1%
-түлш халаалт		1048.4				
-тээвэр шатахуун	589.7	869.8	1044.1	120.0%	0.030%	9.4%
-шуудан холбоо	32.8	335.3	242.8	72.4%	0.007%	2.2%
-цэвэр бохир ус						
-хичээл практикийн зардал						
-хоол		1827.0	1695.6	92.8%	0.048%	15.2%
-эм						
-нормын хувцасны зардал						
-эд хогшил худалдан авах			116.5		0.003%	1.0%
-урсгал зардал			602.3		0.017%	5.4%
-байрны түрээс						
-ТАХ-ын нэг хүүхдийн сургалт төлбөг			32.0		0.001%	160.0%
-бусад зардал	2322.0	2492.6	7408.1	297.2%	0.210%	66.5%
5.Татаас ба урсгал шилжүүлэг			20.0		0.001%	100.0%
-Нэг удаагийн тэтгэмж,урамшуулал			20.0		0.001%	100.0%
6.Хөрөнгө оруулалт						
7.Их засвар						
14. Ангилалдаагүй зардал	87240.3	55836.7	136033.0	243.6%	3.850%	100.0%
1. Нөөц хөрөнгө	11115.0	10065.6	23336.5	231.8%	0.660%	17.2%
2.Хуваарилагдаагүй зардал	76125.3	45771.1	112696.5	246.2%	3.189%	82.8%

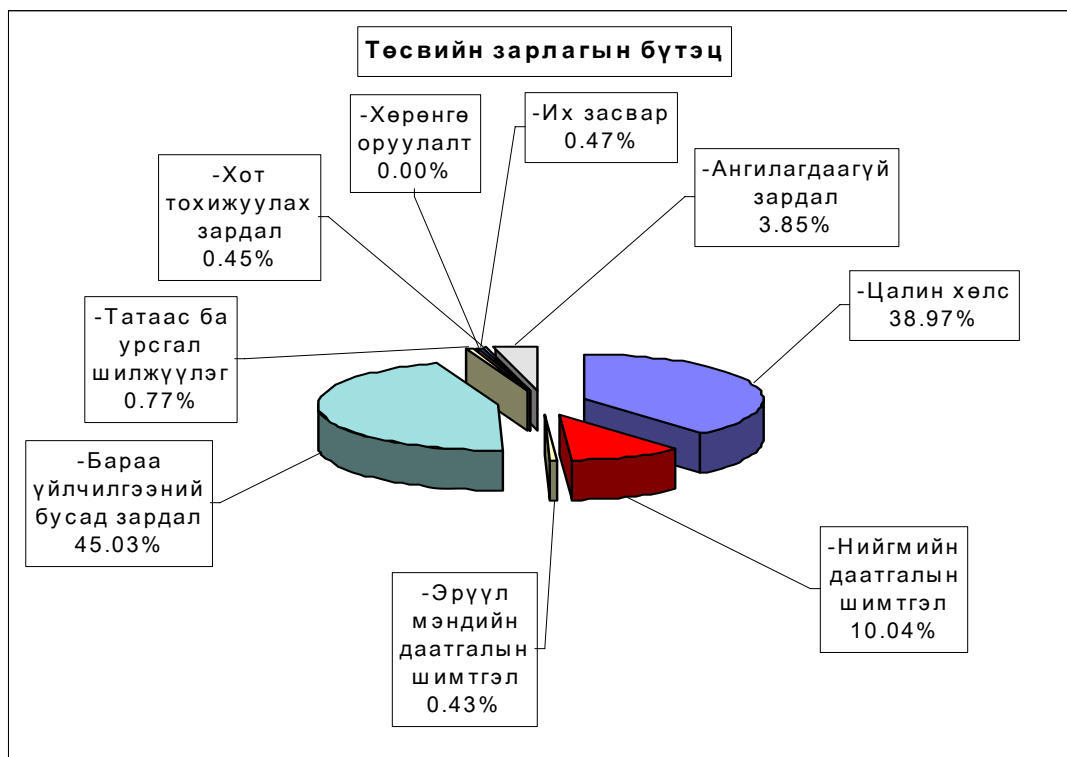
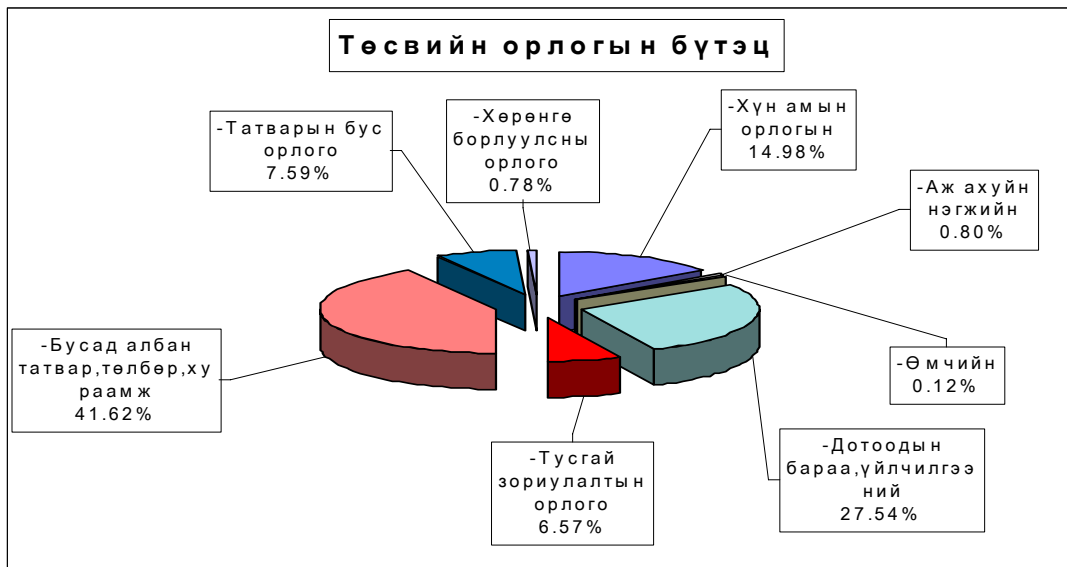

Орон нутгийн төсвийн орлого 838,5 сая ₮ болж төлөвлөгөө 128,3 хувиар биелэгдэж, төсвийн зарлага 2284,4 сая ₮-т хүрч орлогоос давсан зарлага 1445,9 сая ₮ болов. Орон нутгийн төсвийн орлогын төлөвлөгөөг дүнгээр нь Алтанбулаг, Бүрэн, Баян-Өнжүүл, Дэлгэрхаан, Баянжаргалан, Аргалант, Баянхангай, Эрдэнэсант, Сүмбэр, Архуст, Лүн, Цээл, Өндөрширээт, Баянцагаан, Баян сумд 10,1 саяас 579,3 мянган ₮-өөр тасалдууллаа.

Орон нутгийн төсвийн орлого, зарлагыг сумдаар .

LOCAL BUDGET,EXPENDITURE SOMS,as of flrst 7 months,thous tog

Soms	ОРЛОГО, REVENUE			ЗАРЛАГА, EXPENDITURE			НИЙТ ДҮНД ЭЗЛЭХ ХУВЬ		Орлогыг Зарлагад	Сумдад өгсөн дотац
	Жилийн эхнээс			Жилийн эхнээс			Орлогод	Зарлагад		
	Төлөвлөгөө	Гүйцэтгэл	ТБ хувь	Төлөвлөгөө	Гүйцэтгэл	ТБ хувь				
АБ	21100.0	11047.5	52.4%	52400.3	47981.5	91.6%	0.93%	1.36%	23.02%	45988.2
АР	9974.0	7155.1	71.7%	77377.6	71203.6	92.0%	0.60%	2.02%	10.05%	69471.8
АТ	8741.0	6612.8	75.7%	52062.8	47337.5	90.9%	0.55%	1.34%	13.97%	44417.4
БС	38760.7	61492.2	158.6%	109313.3	125848.1	115.1%	5.16%	3.56%	48.86%	70649.6
БА	13700.0	13120.7	95.8%	53461.1	50445.7	94.4%	1.10%	1.43%	26.01%	40990.8
БД	5582.0	5766.5	103.3%	60123.4	58063.1	96.6%	0.48%	1.64%	9.93%	50566.3
БЖ	11938.9	6262.9	52.5%	53245.1	47849.2	89.9%	0.53%	1.35%	13.09%	41024.1
БӨ	15466.8	8307.2	53.7%	39701.1	43489.3	109.5%	0.70%	1.23%	19.10%	32000.0
БХ	9877.3	7406.1	75.0%	50927.0	50515.9	99.2%	0.62%	1.43%	14.66%	44367.7
БЦ	10288.5	9385.4	91.2%	39065.2	34207.8	87.6%	0.79%	0.97%	27.44%	31050.9
БТ	10516.0	11606.1	110.4%	64883.6	68012.8	104.8%	0.97%	1.92%	17.06%	54400.7
БЧ	14196.7	20435.9	143.9%	88398.2	92865.3	105.1%	1.71%	2.63%	22.01%	78859.2
БН	20251.1	27810.3	137.3%	85500.0	85140.3	99.6%	2.33%	2.41%	32.66%	56160.0
БҮ	19835.0	11332.4	57.1%	45100.8	47956.7	106.3%	0.95%	1.36%	23.63%	38679.0
ДХ	9767.0	3786.5	38.8%	40466.1	38963.3	96.3%	0.32%	1.10%	9.72%	34400.0
ЖА	31945.4	38620.8	120.9%	104758.4	108942.6	104.0%	3.24%	3.08%	35.45%	73575.2
ЗА	50311.2	91784.7	182.4%	85380.8	89730.3	105.1%	7.70%	2.54%	102.29%	
ЛҮ	27383.2	25795.4	94.2%	69932.6	83597.1	119.5%	2.16%	2.37%	30.86%	48993.3
ММ	13500.4	19067.2	141.2%	58231.0	58298.6	100.1%	1.60%	1.65%	32.71%	37695.6
ӨШ	8467.9	7024.7	83.0%	61988.2	57091.8	92.1%	0.59%	1.62%	12.30%	45974.9
СҮ	8493.0	6224.5	73.3%	51666.6	56166.7	108.7%	0.52%	1.59%	11.08%	46874.9
СЭ	21145.0	39355.9	186.1%	60226.7	67686.3	112.4%	3.30%	1.92%	58.14%	32710.3
УГ	20215.0	21656.8	107.1%	80863.3	73059.5	90.3%	1.82%	2.07%	29.64%	70213.0
ЦЭ	26989.0	25418.9	94.2%	95188.0	95417.1	100.2%	2.13%	2.70%	26.64%	70985.9
ЭР	24043.6	25879.6	107.6%	67106.0	68805.9	102.5%	2.17%	1.95%	37.61%	51214.0
ЭС	26417.0	24077.9	91.1%	98370.9	103749.6	105.5%	2.02%	2.94%	23.21%	79978.0
ЗМ	174752.2	302050.7	172.8%	502080.3	511939.9	102.0%	25.34%	14.49%	59.00%	299487.3
ТӨ	232150.0	353677.8	152.3%	1114065.3	1249037.5	112.1%	29.67%	35.35%	28.32%	1073501.5
ОНД	653657.9	838484.7	128.3%	2247818.4	2284365.5	101.6%	70.33%	64.65%	36.71%	1590728.1
ДҮН	885807.9	1192162.5	134.6%	3361883.7	3533403.0	105.1%	100.00%	100.00%	33.74%	2664229.6

төсвийн зарлагыг сумдаар .
EXPENDITURE SOMS,as of first 7 months,thous tog

Soms	З А Р Л А Г А , EXPENDITURE			НИЙТ ЗАРЛАГААС			
	Жилийн эхнээс			Цалин	Зарла гад эз %	НДШ, ЭМД	бараа үйлч бусад
	Төлөвлөгөө	Гүйцэтгэл	ТБ хувь				
АБ	52400.3	47981.5	91.6%	25708.8	53.58%	4587.9	17684.8
АР	77377.6	71203.6	92.0%	25441.5	35.73%	8884.0	36878.1
АТ	52062.8	47337.5	90.9%	21980.8	46.43%	4706.2	20650.5
БС	109313.3	125848.1	115.1%	50409.0	40.06%	19065.4	56373.7
БА	53461.1	50445.7	94.4%	27754.2	55.02%	6486.3	16205.2
БД	60123.4	58063.1	96.6%	21580.9	37.17%	5448.2	31034.0
БЖ	53245.1	47849.2	89.9%	21345.9	44.61%	6155.7	20347.6
БӨ	39701.1	43489.3	109.5%	20897.7	48.05%	4286.7	18304.9
БХ	50927.0	50515.9	99.2%	20807.5	41.19%	6159.7	23548.7
БЦ	39065.2	34207.8	87.6%	19459.3	56.89%	3649.3	11099.2
БТ	64883.6	68012.8	104.8%	24254.3	35.66%	10787.8	32970.7
БЧ	88398.2	92865.3	105.1%	39987.5	43.06%	8344.5	44533.3
БН	85500.0	85140.3	99.6%	37832.0	44.43%	11563.1	35745.2
БҮ	45100.8	47956.7	106.3%	27703.9	57.77%	6591.2	13661.6
ДХ	40466.1	38963.3	96.3%	22334.4	57.32%	3443.5	13185.4
ЖА	104758.4	108942.6	104.0%	55535.8	50.98%	18086.3	35320.5
ЗА	85380.8	89730.3	105.1%	33950.5	37.84%	6755.5	49024.3
ЛҮ	69932.6	83597.1	119.5%	47563.0	56.90%	10274.2	25759.9
ММ	58231.0	58298.6	100.1%	26556.0	45.55%	8008.3	23734.3
ӨШ	61988.2	57091.8	92.1%	24650.3	43.18%	7305.2	25136.3
СҮ	51666.6	56166.7	108.7%	24024.3	42.77%	12159.3	19983.1
СЭ	60226.7	67686.3	112.4%	19482.7	28.78%	4769.6	43434.0
УГ	80863.3	73059.5	90.3%	38007.1	52.02%	8370.1	26682.3
ЦЭ	95188.0	95417.1	100.2%	46447.6	48.68%	15207.7	33761.8
ЭР	67106.0	68805.9	102.5%	23885.1	34.71%	11008.7	33912.1
ЭС	98370.9	103749.6	105.5%	44191.6	42.59%	18621.7	40936.3
ЗМ	502080.3	511939.9	102.0%	182171.5	35.58%	49550.6	280217.8
ТӨ	1114065.3	1249037.5	112.1%	402856.6	32.25%	89685.3	756495.6
ОНД	2247818.4	2284366.5	101.6%	973963.2	42.64%	280276.7	1030125.6
ДҮН	3361883.7	3533403.0	105.1%	1376819.8	38.97%	369962.0	1786621.2

Төсвийн зарлага төсөвт байгууллагаар .
 EXPENDITURE Government organization, as of first 7 months,
 thous tog (мян-төг)

	З А Р Л А Г А , EXPENDITURE			НИЙТ ЗАРЛАГААС				ОЛГОСОН татаас
	Жилийн эхнээс			Цалин	Зарлагад эзлэх %	НДШ, ЭМД	бараа үйлч бусад	
	Төлөв	Гүйцэт	ГБ хувь					
ИТХ	9676.0	9221.9	95.3%	3948.0	42.8%	372.2	4901.7	10259.0
ЗДТГ	129077.1	187215.3	145.0%	43144.6	23.0%	11383.0	132687.7	153593.6
ТХШХ	6254.0	7357.3	117.6%	3214.7	43.7%	991.3	3151.3	8910.4
СТАТ-К	4637.4	4454.6	96.1%	3221.3	72.3%	833.1	400.2	4454.6
Хүү сув-л	22858.0	19941.2	87.2%	5534.1	27.8%	881.0	13526.1	21271.2
Болов төв	10384.0	10676.4	102.8%	5348.7	50.1%	1175.0	4152.7	10676.5
Алт Сург	22656.0	23874.9	105.4%	12359.4		6041.5	5474.0	23532.2
Нэ-эмнэл	289175.8	289842.1	100.2%	96707.8	33.4%	28392.8	164741.5	194217.9
ЭМГазар	58389.7	60922.0	104.3%	28654.5	47.0%	8748.3	23519.2	62795.1
Өв-Жанч	57369.5	50905.4	88.7%	8207.6	16.1%	4180.0	38517.8	11634.8
ЭАХСХА	14783.0	17721.2	119.9%	8259.8	46.6%	1959.8	7501.6	14328.0
ХЖХ	26276.5	29511.5	112.3%	7391.7	25.0%	2070.8	20049.0	32666.9
Музей	14042.0	10840.5	77.2%	3970.1	36.6%	1363.2	5507.2	12510.8
Ном сан	20836.8	19451.1	93.3%	3698.3	19.0%	976.3	14776.5	19096.5
БТСТөв	35636.0	40342.2	113.2%	6656.7	16.5%	1930.7	31754.8	54325.5
Өг-Зус	6092.6	12827.3	210.5%	1165.5		400.0	11261.8	7863.2
Цаг уур	34111.2	34494.8	101.1%	21679.6	62.8%	5723.4	7091.8	34570.5
Хүү-байг	3540.0	4015.4	113.4%	757.7	18.9%	114.1	3143.6	3500.0
НУГазар		5607.7		2786.2	49.7%	598.0	2223.5	
СХЗТөв	4048.3	8519.4	210.4%	2017.7	23.7%	700.9	5800.8	
Цагдаа	152810.2	170335.3	111.5%	94814.3	55.7%	5559.7	69961.3	157738.6
Гал	35391.6	34482.7	97.4%	18923.4	54.9%	1748.0	13811.3	33785.9
БГТСалб	17977.5	19500.4	108.5%	8358.8	42.9%	709.4	10432.2	19235.2
ХААГаз	36686.2	33547.9	91.4%	9855.7	29.4%	2344.0	21348.2	37390.0
Ахмад	1030.0	788.3	76.5%	378.0	48.0%	6.8	403.5	912.1
Халамж	8496.0	6607.7	77.8%	1802.4	27.3%	482.0	4323.3	8200.0
Нооц сан	13834.9	23336.5	168.7%				23336.5	23336.5
Гад А/Х	6600.0	11151.4	169.0%				11151.4	11151.4
ХО,Их Зас	54725.0	84937.0	155.2%				84937.0	84937.0
Ангил-гүй	16670.0	16608.1	99.6%				16608.1	16608.1
ДҮН	1114065.3	1249037.5	112.1%	402856.6	32.3%	89685.3	756495.6	1073501.5

Монго ,Зээл,Хадгаламж.

Монгол шуудан банкны салбар,ХАА-н банкны УБ төв салбарын харьяа тооцооны төвийн дүнгээр оны эхний 7 сарын байдлаар кассын орлого 2036,9 сая ₮ ,кассын зарлага 2051,2 сая ₮ болж,гүйлгээнд 26,7 сая ₮ байгаа нь өмнөх сараас 15,8 хувиар буурлаа.

Банкны кассын орлого, зарлага.
REVENUE, EXPENDITURE ,BANK OF CASH

mln tog (сая-төг)

	Банкны кассын						Орлого % Зарлага Revenue to expenditure ratio, %
	Орлого revenue			Зарлага expenditure			
	Системийн банкны зузаат- гал	Бусад цэвэр орлого	Дүн Total	Системийн банкинд шилжүүл- сэн	Бусад цэвэр зарлага	Дүн Total	
Салбар,тооцооны кассуудын дүн Total bank	1308.0	446.0	2036.9	0.0	1965.4	2051.2	99.3%
Ү и д -ХАА-н банкны тооцооны төв Agriculture Bank	1308.0	446.0	1754.0	-	1744.6	1744.6	100.5%
Ү д -Мон-шуудан банкны салбар Post Givo Bank	0.0	282.9	282.9	85.8	220.8	306.6	92.3%

Хөдөө аж ахуйн банкны тооцооны төв, Монгол шуудан банкны салбарууд аж ахуйн нэгж, байгууллагуудад жижиг худалдааг дэмжих үүднээс зээл олгож,7 сарын эцсийн байдлаар зээлийн өрийн үлдэгдэл 57,6 сая ₮ болж,өмнөх сараас 1,6 сая ₮-өөр нэмэгдлээ.

Зээл (сая-төг)
REMAINDER OF LOANS OUTSTANDING ,
at the end of month,mln tog

	зээлийн өрийн үлдэгдэл Loans outstandine			
	2001 01-01	2001 04-01	2001 07-01	2001 08-01
	Салбар,тооцооны кассуудын дүн Total bank	0.0	6.6	39.5
Ү и д -ХАА-н банкны тооцооны төв Agriculture Bank	0.0	6.6	39.5	38.2
Ү д -Мон-шуудан банкны салбар Post Givo Bank	0.0	0.0	16.5	19.4

Иргэдийн хувийн хадгаламжинд 07-р сарын 30-ний байдлаар 66,1 сая ₮ байгаа нь өмнөх сарынхаас 1,2 хувь буюу 0,8 сая ₮-өөр өслөө.

Иргэдийн хадгаламжийн үлдэгдэл, хүү (сая, төгрөгөөр)
REMAINDER OF INDIVIDUAL DEPOSITS,RATE mln tog,by months %

	Хадгаламжийн үлдэгдэл Remainder deposits				Хадгаламжийн хүүний сарын дундаж хувь	
	2000 оны		2001 оны		Хуга- цаатай	Хуга- цаагүй
	01-01	12-30	07-01	08-01		
Салбар,тооцооны кассуудын дүн Total bank	0.0	33.0	65.3	66.1		
Ү и д -ХАА-н банкны тооцооны төв Agriculture Bank		23.1	15.5	17.1	0.8	0.4
Ү д -Мон-шуудан банкны салбар Post Givo Bank		9.9	49.8	49.0	1.3	0.4

Нийгмийн даатгал

Нийгмийн даатгалын байгууллагын мэдээгээр оны эхний 7 сард НДШ-ийн орлого 820.8 сая ₮ болж төлөвлөгөө 91.8 хувь биелэв.

Угтаал, Заамар, Сэргэлэн, Баяндэлгэр, Цэл, Борнуур, Баянчандмань, Дэлгэрхаан, Бүрэн, Архуст, Аргалант, Баян-Өнжүүл, Баян, Баянцагаан Сүмбэр зэрэг сумдууд НДШ-ийн орлогын төлөвлөгөөг 68.8-0.4 хувиар тасалдуулав.

Тэтгэвэр, тэтгэмжинд 1315.9 сая ₮ олгож, олголтын хувь 100 болов.

**Нийгмийн даатгалын сангийн орлого, зарлага
07-р сарын байдлаар**

(мянган ₮)	Н Д Ш - ийн орлого					Олгосон тэтгэвэр, тэтгэмж			Э М Д-ын гэрээт санхүүжилт		
	Төлөвлөгөө	Гүйцэтгэл	Хувь	Өгсөн татаас	Орлого бүгд	Тэтгэвэр		Хувь	Олгох	Олгосон	Хувь
						Олгох	Олгосон				
Алтанбулаг	12700.0	18338.0	144.4%	28000.0	46338.0	45856.8	45856.8	100.0%	3325.0	3325.0	100.0%
Аргалант	14200.0	10544.0	74.3%	14000.0	24544.0	23697.9	23697.9	100.0%	2912.0	2912.0	100.0%
Архуст	10100.0	8632.2	85.5%	19000.0	27632.2	26372.9	26372.9	100.0%	2912.0	2912.0	100.0%
Батсүмбэр	25300.0	27797.7	109.9%	65000.0	92797.7	87145.1	87145.1	100.0%	5250.0	5250.0	100.0%
Баян	28400.0	21350.2	75.2%	14000.0	35350.2	35194.6	35194.6	100.0%	4662.0	4662.0	100.0%
Баяндэлгэр	14400.0	9500.0	66.0%	16000.0	25500.0	24822.1	24822.1	100.0%	2912.0	2912.0	100.0%
Баянжаргалан	7700.0	9520.0	123.6%	14000.0	23520.0	21874.1	21874.1	100.0%	2625.0	2625.0	100.0%
Баян-Өнжүүл	9400.0	8323.2	88.5%	25000.0	33323.2	32710.3	32710.3	100.0%	2331.0	2331.0	100.0%
Баянхангай	7400.0	10446.0	141.2%	12000.0	22446.0	19944.1	19944.1	100.0%	2429.0	2429.0	100.0%
Баянцагаан	9700.0	9135.2	94.2%	26000.0	35135.2	34781.3	34781.3	100.0%	4081.0	4081.0	100.0%
Баянцогт	11700.0	15016.7	128.3%	24000.0	39016.7	38797.4	38797.4	100.0%	4662.0	4662.0	100.0%
Баянчандмань	23500.0	21352.0	90.9%	33000.0	54352.0	50822.2	50822.2	100.0%	4081.0	4081.0	100.0%
Борнуур	25500.0	20071.8	78.7%	44000.0	64071.8	63401.7	63401.7	100.0%	5250.0	5250.0	100.0%
Бүрэн	12800.0	9500.0	74.2%	35000.0	44500.0	43692.3	43692.3	100.0%	3500.0	3500.0	100.0%
Дэлгэрхаан	9700.0	7400.0	76.3%	20000.0	27400.0	27134.0	27134.0	100.0%	2912.0	2912.0	100.0%
Жаргалант	34700.0	36393.4	104.9%	45000.0	81393.4	79192.6	79192.6	100.0%	5831.0	5831.0	100.0%
Заамар	170500.0	103279.0	60.6%	0.0	103279.0	60457.1	60457.1	100.0%	5831.0	5831.0	100.0%
Лүн	20100.0	20987.0	104.4%	16000.0	36987.0	35896.2	35896.2	100.0%	5831.0	5831.0	100.0%
Мөнгөнморьт	12200.0	13609.5	111.6%	18000.0	31609.5	30018.5	30018.5	100.0%	4081.0	4081.0	100.0%
Өндөрширээт	7900.0	11420.4	144.6%	19000.0	30420.4	29875.7	29875.7	100.0%	4956.0	4956.0	100.0%
Сүмбэр	15300.0	15243.6	99.6%	10000.0	25243.6	23932.1	23932.1	100.0%	4662.0	4662.0	100.0%
Сэргэлэн	12000.0	8200.0	68.3%	24000.0	32200.0	31220.7	31220.7	100.0%	2625.0	2625.0	100.0%
Угтаал	30500.0	9526.7	31.2%	43000.0	52526.7	51822.0	51822.0	100.0%	5250.0	5250.0	100.0%
Цэл	37700.0	21994.0	58.3%	23000.0	44994.0	44208.0	44208.0	100.0%	4956.0	4956.0	100.0%
Эрдэнэ	13900.0	19200.0	138.1%	28000.0	47200.0	46994.0	46994.0	100.0%	4081.0	4081.0	100.0%
Эрдэнэсант	25000.0	26410.2	105.6%	40000.0	66410.2	65731.7	65731.7	100.0%	5831.0	5831.0	100.0%
Зуунмод	292100.0	327606.2	112.2%	34000.0	361606.2	240373.8	240373.8	100.0%	126000.0	126000.0	100.0%
Рашаан сувилал									20300.0	20300.0	100.0%
Хорих, цэрэг									13321.0	13321.0	100.0%
Дүн	894400.0	820797.0	91.8%	689000.0	1509797.0	1315969.2	1315969.2	100.0%	267400.0	267400.0	100.0%
2000-07	887900.0	694107.7	78.2%	713900.0	1408007.7	1246000.0	1063725.0	85.4%	282246.3	251191.6	89.0%

Нийгмийн халамж

Нийгмийн халамж үйлчилгээний төвийн мэдээгээр оны эхний 7 сард сумдад нийт **297.8** сая ₮-ийн санхүүжилт хийгдэж, нийгмийн халамжийн тэтгэвэр, тэтгэмжийн олголт **100.0** хувь биелэв.

Нийгмийн халамжийн сангийн 2001 оны
07-р сарын санхүүжилтийн мэдээ.

(мянган-₮)

Сум	Хуваарилагдсан санхүүжилт	Нийгмийн халамжийн үйлчилгээнд зарцуулсан санхүүжилт	Олголтын хувь
Алтанбулаг	9356.0	9356.0	100.0%
Аргалант	6854.0	6854.0	100.0%
Архуст	7712.0	7712.0	100.0%
Батсүмбэр	18039.0	18039.0	100.0%
Баян	8370.0	8370.0	100.0%
Баяндэлгэр	9668.0	9668.0	100.0%
Баянжаргалан	5750.0	5750.0	100.0%
Баян-Өнжүүл	7710.0	7710.0	100.0%
Баянхангай	5884.0	5884.0	100.0%
Баянцагаан	10982.0	10982.0	100.0%
Баянцогт	9384.0	9384.0	100.0%
Баянчандмань	9176.0	9176.0	100.0%
Борнуур	12415.9	12415.9	100.0%
Бүрэн	10376.0	10376.0	100.0%
Дэлгэрхаан	8515.0	8515.0	100.0%
Жаргалант	15584.0	15584.0	100.0%
Заамар	11887.0	11887.0	100.0%
Лүн	7713.0	7713.0	100.0%
Мөнгөнморьт	6848.0	6848.0	100.0%
Өндөрширээт	6328.0	6328.0	100.0%
Сүмбэр	7822.0	7822.0	100.0%
Сэргэлэн	6994.0	6994.0	100.0%
Угтаал	10797.0	10797.0	100.0%
Цээл	8797.0	8797.0	100.0%
Эрдэнэ	11379.0	11379.0	100.0%
Эрдэнэсант	17702.0	17702.0	100.0%
Зуунмод	45792.0	45792.0	100.0%
Аймгийн дүн	297834.9	297834.9	100.0%



Үнэ, тариф

а. Аймгийн төвд 2001 оны 7-р сард бараа үйлчилгээний үнэ тариф 2000 оны 12-р сарын 31-ныхтай харьцуулахад **7,02 %**, 2000 оны 7-р сарынхаас **8,65 %**-иар тус тус өслөө. Харин 2001 оны 7-р сард бараа үйлчилгээний үнэ тариф дундажаар **1,48** хувиар буурсан нь өмнөх сарынхаас **2,09** нэгжээр нэмэгджээ.

Хэрэглээний бараа, үйлчилгээний үнийн индекс, 2001.VII
Consumer price index of certain goods and services, 2001.VII

/аймгийн төвд/		БҮЛЭГ	GROUP	хувь - percentage		
				2001-07/ 2000-12	2001-07/ 2000-07	2001-07/ 2001-06
Хүнсний бараа		Foodstuffs	114.13	120.39	96.01	
Ү	Гурил, гурилан бүтээгдэхүүн	Flour and flour products	99.84	105.55	98.87	
Ү	Мах, махан бүтээгдэхүүн	Meat and meat products	153.10	239.56	84.92	
н	Сүү, сүүн бүтээгдэхүүн	Milk and dairy products	72.06	42.80	85.98	
э	Саахар, чихэр, цай, жимс	Sudar, candy, tea, fruits	109.10	97.16	107.67	
э	Төмс, хүнсний ногоо	Potatoes and vegetables	120.06	120.73	115.29	
с	Хүнсний бусад бараа	Other foodstuffs	105.25	108.77	100.04	
	Архи, ундаа, тамхи	Alcohol and tobacco	122.01	115.86	99.86	
Хувцас, гутал, бөс бараа		Clothing, footwear and cloth	95.95	93.80	99.78	
Ү	Эрэгтэй хүний хувцас	Men's clothing	94.92	83.36	101.34	
Ү	Эмэгтэй хүний хувцас	Women's clothing	93.59	84.33	100.19	
н	Хүүхдийн хувцас	Children's clothing	101.91	101.48	100.80	
ээ	Бүх төрлийн гутал	Footwear	94.78	99.08	98.88	
с	Хөвөн, бөс бараа	Cloth	108.96	123.00	99.23	
Орон сууц, гүлш, цахилгаан		Housing, heating, electricity	112.39	103.30	100.00	
Гэр ахуйн бараа		Household goods	100.31	100.15	101.10	
Эм тариа, эмнэлгийн үйлчилгээ		Medical care and services	104.22	99.16	100.00	
Тээвэр, холбооны үйлчилгээ		Transport and communication	105.92	106.50	101.32	
Соёл, боловсролын бараа үйлчилгээ		Cultural goods and recreation	100.41	101.18	100.18	
Бусад бараа, үйлчилгээ		Other goods and services	99.59	109.63	100.60	
Ерөнхий (нийт) индекс		Overall index	107.02	108.65	98.52	

Энэ сард хүнсний гол нэр төрлийн бүтээгдэхүүн **хонь, үхрийн мах, 1-р гурил, өөхөн тос, шингэн сүү, ургамалын тос, дүнсэн тамхи, охидын платые, эрээн даавуу, зэрэг 9** нэрийн хүнсний болон өргөн хэрэгцээт бараа **үйлчилгээний үнэ, тариф буурсан нь ерөнхий индекс 1,48 нэгжээр** буурахад нөлөөлөв. Хүнсний барааны бүлгээс хэрэглээнд өндөр жин эзэлдэг үхэр, хонины мах, 1-р гурил, шингэн сүү, ургамалын тос, өөхөн тосны үнэ 3,0-23,1 хувиар буурсан нь хүнсний барааны бүлгийн индекс 3,99 хувиар буурахад нөлөөлжээ.

Мөн энэ хугацаанд **цагаан будаа, дотор мах, элсэн чихэр, алим, төмс, байцаа, лууван, манжин, алаг салат, бульон, пиво, жинсэн өмд,**

хөхний даруулга, хүүхдийн футволк, угаалгын нунтаг, мотоцикл, радионы зай зэрэг 17 нэрийн хүнсний болон өргөн хэрэгцээт бараа үйлчилгээний үнэ, тариф өслөө.

**Төв аймгийн өргөн хэрэглээний бараа, үйлчилгээний үнийн ИНДЕКС
Consumer price index of selected goods and services in tov**

(Аймгийн төвд)

(2001 оны 07-р сарын байдлаар)

бараа, үйлчилгээний нэр төрөл, хэмжих нэгж	2001-07/ 2000-12	2001-07/ 2000-07	2001-07/ 2001-06
1. Гурил, 1-р зэрэг, кг	96.97	104.32	96.97
2. Гурил, 2-р зэрэг, кг	100.00	103.33	100.00
3. Талх, орон нутгийн, ш	100.00	104.76	100.00
4. Гурилан боов, кг	100.00	106.67	100.00
5. Гоймон, 250 гр	107.14	114.80	100.00
6. Жигнэмэг, 100 гр,	95.24	99.77	100.00
7. Цагаан будаа, кг	112.82	112.82	104.76
8. Шар будаа,кг	106.06	112.49	100.00
9. Хонины мах, 1-р зэрэг, кг	161.76	273.57	84.62
10. Үхрийн мах, 2-р зэрэг, кг	136.99	197.04	76.92
11. Дотор мах, 1 гүзээ	250.00	500.00	150.00
12. Хиам, чанасан, кг	104.76	109.75	100.00
13. Өөхөн тос, кг	111.11	148.15	90.91
14. Шингэн сүү, л	58.33	29.17	70.00
15. Тараг,л	66.67	38.89	100.00
16. Цөцгийн тос, кг	105.26	110.80	100.00
17. Хуурай сүү, кг	142.86	178.57	100.00
18. Цагаан тос, кг/Шар тос/	93.33	87.11	100.00
19. Элсэн чихэр, кг	98.46	74.22	106.67
20. Хатуу чихэр, кг, дотоод	90.00	76.50	100.00
21. Ирис, гадаад, кг	100.00	107.69	100.00
22. Шоколад, 100 гр	100.00	100.00	100.00
23. Ногоон цай	87.50	76.56	100.00
24. Алим, кг	200.00	320.00	125.00
25. Варсье,гадаад	100.00	110.00	100.00
26. Төмс, кг	100.00	83.33	113.21
27. Байцаа, кг	175.00	196.88	116.67
28. Лууван, кг	175.00	262.50	127.27
29. Манжин, кг	150.00	225.00	150.00
30. Бөөрөнхий сонгино, кг	87.50	87.50	100.00
31. Шилтэй өргөст хэмх	115.79	121.88	100.00
32. Шилтэй ногооны салат, кг	130.00	143.00	108.33
33. Иоджуулсан давс, кг	96.15	88.76	100.00
34. Ургамлын тос, л	100.00	121.05	95.00
35. Цуу, 170 гр	100.00	91.67	100.00
36. Майонез, Найиз, 500 гр	102.86	99.92	100.00
37. Бульон, үхрийн, 1ш	125.00	109.38	125.00
38. Гуанзны иж бүрдэл хоол	119.17	119.17	100.00
39. Цэцэрлэгийн хүүхдийн хоолны сарын дундаж үнэ	100.00	100.00	100.00
40. Архи, 0.5л	125.00	125.00	100.00
41. Пиво, Cass, 0.33л	120.00	120.00	109.09
42. Ундаа, 0.5л	100.00	100.00	100.00
43. Янжуур, Болгар, хайрцаг	125.00	107.14	100.00
44. Дүнсэн тамхи, боодол	100.00	97.22	94.74
45. Эрэгтэй хүний синтефон дотортой куртка, 48-50 раз	83.33	104.17	100.00
46. Костюм, хэмжээ 48-50, /Улс, татериалыг сонгох	90.91	82.64	100.00

ҮРГЭЛЖЛЭЛ

бараа, үйлчилгээний нэр төрөл, хэмжих нэгж	2001-07/ 2000-12	2001-07/ 2000-07	2001-07/ 2001-06
47. Жинсэн өмд, 31-33 раз	93.33	74.67	107.69
48. Сорочка, урт ханцуйтай, Хятад	71.43	24.49	100.00
49. Ноосон цамц, 50% ноос, хэмжээ 48-50	100.00	100.00	100.00
50. Эрэгтэй хүний футболка, 100% хөвөн, богино ханцуйтай,	150.00	187.50	100.00
51. Оймс, Хятад	100.00	90.91	100.00
52. Эрэгтэй трусы, 100% хөвөн даавуун	100.00	83.33	100.00
53. Эмэгтэй хүний хиймэл үсэн шуба, Хятад, 46-48 раз	90.91	74.38	100.00
54. Хавар намрын пальто, 70% ноосон материалтай, 46-48 раз	86.67	57.78	100.00
55. Хослол, хэмжээ 46-48, /Улс, материалыг сонгох/	100.00	166.67	100.00
56. Кофт, урт ханцуйтай, гоёлын,гадаад	107.69	99.41	100.00
57. Юбка, 50% ноосон, богино, хар өнгийн, Солонгос, 44-46 раз	100.00	92.86	100.00
58. Ноосон цамц, 50% ноос, Хятад	86.67	63.56	100.00
59. Ноосон өмд, 50% ноос, Хятад	84.00	73.92	100.00
60. Хөхний даруулга, Хятад,	107.14	91.84	107.14
61. Трико, Солонгос, 100% полиамид	90.00	90.00	100.00
62. Эмэгтэй трусы, 100% хөвөн даавуун	109.09	99.17	100.00
63. Хавар намрын куртка, сингсфон дотортой, 6-7 настай хүүхдийн	88.89	79.01	100.00
64. Хүүхдийн ноосон цамц, 50% ноос, 7-8 настай хүүхдийн	80.00	70.40	100.00
65. Охидын платъе, 50% хөвөн материалтай, 5-6 настай охидын, богино ханцуйтай	100.00	85.71	100.00
66. Хүүхдийн футболка, 100% хөвөн, богино ханцуйтай, цулгуй, 4-5 настай хүүхди	166.67	333.33	125.00
67. Хүүхдийн жинсэн өмд, энгийн хийцтэй, 9-10 настай хүүхдийн, Хятад улсын	128.57	146.94	100.00
68. Хүүхдийн ноосон өмд, 50% ноос, 6-7 настай хүүхдийн, Хятад улсын	92.31	127.81	100.00
69. Хүүхдийн оймс, Хятад, 80% хөвөн, 4-5 настай хүүхдийн	133.33	142.22	100.00
70. Хүүхдийн трусы, 100% хөвөн, Хятад улсын, 3-4 настай хүүхдийн	85.71	73.47	100.00
71. Эрэгтэй хүний өвлийн ширэн гутал, Хятадын, 39-40 раз	92.00	73.60	100.00
72. Эрэгтэй хүний зуны ширэн ботинк, энгийн хийцтэй, гадаад, 39-40 раз	81.82	63.22	100.00
73. Эмэгтэй хүний өвлийн ширэн гутал, урт түрийтэй, цахилгаантай, 37-38 раз	100.00	100.00	100.00
74. Эмэгтэй хүний хавар намрын гутал, богино түрийтэй, Хятадын, 37-38 раз	80.00	80.00	100.00
75. Эмэгтэй хүний ширэн туфли, энгийн хийцтэй, гадаад, 36-37 раз	93.33	186.67	100.00
76. Эрэгтэй хүүхдийн өвлийн гутал, Хятадын, үдээстэй, 9-10 настай хүүхдийн	106.67	213.33	100.00
77. Хүүхдийн пүүз, хиймэл ширэн, Хятадын, 7-8 настай хүүхдийн	142.86	183.67	100.00
78. Охидын туфли, 5-6 настай хүүхдийн	90.00	81.00	90.00
79. Дээлийн даавуу, метр	123.08	142.01	100.00
80. Хятад торго, задгай хээтэй, метр	111.11	154.32	100.00
81. Эрэн даавуу, Орос, метр	106.67	111.41	96.00
82. Даалимба, Хятадын, метр	100.00	87.50	100.00
83. Оёдлын утас, цаасан дамартай, ш/200м/	100.00	100.00	100.00
84. Бор хөвөн, кг	100.00	87.50	100.00
85. Халаалт, м1	100.00	97.30	100.00
86. Цэвэр усны үнэ, 1 хүний	100.00	97.02	100.00
87. Цахилгаан, 1квт	130.05	131.36	100.00
88. Шар тосон будаг, л, Хятад	100.00	108.33	100.00
89. Тоосго, ш	100.00	100.00	100.00
90. Гэрийн гадуур цагаан бүрээс	88.00	77.44	100.00
91. Нүүрс, тн	106.67	85.33	100.00
92. Түлшний мод, м3	100.00	83.33	100.00

үргэлжлэл

бараа, үйлчилгээний нэр төрөл, хэмжих нэгж	2001-07/	2001-07/	2001-07/
	2000-12	2000-07	2001-06
93. Жижиг модон сандал, дотоод, ш	133.33	124.44	100.00
94. Халуун сав, цайны, 2л	100.00	100.00	100.00
95. Шаазан аяга,ш, Хятад	85.71	61.22	100.00
96. Тогоо, 10 л	100.00	93.75	100.00
97. Данх, Хятад, никель, 2л	130.00	143.00	100.00
98. Цахилгаан плитка, Мечта	106.67	96.00	100.00
99. Хивс, Сэлэнгэ, 2*3м	100.00	126.15	100.00
100. Ноосон одьяал, Аргал	100.00	100.00	100.00
101. Ор хөнжлийн даавуу /Орос, Хятадыг сонгох/	92.86	66.33	100.00
102. Оёлын машин, Хятад	100.00	85.71	100.00
103. Барааны саван, "ОК",200 гр	89.47	89.47	100.00
104. Угаалгын нунтаг, ОМО, пагаан 200 гр	107.50	94.06	107.50
105. Чийдэнгий шил, 60 в	100.00	133.33	100.00
106. Лаа, ш	100.00	71.43	100.00
107. Шүдэнз, хайрцаг	100.00	100.00	100.00
108. Хулдаас, Хятадын, 2 м-ийн өргөнтэй, м	113.33	162.44	100.00
109. Ампициллин, уухаар, 10ш	100.00	90.91	100.00
110. Аспирин, /Анальги/ 10 ш	100.00	85.71	100.00
111. Пенициллин, тариагаар, 1сая	111.11	104.94	100.00
112. Витамин "С", үрлээр, 50ш	100.00	100.00	100.00
113. Шүдэнд цементэн пломбо тавиулах	100.00	105.00	100.00
114. Төмөр замаар зорчих тийзний үнэ, 1 хүний	66.67	57.78	100.00
115. Нийслэлээс аймаг орох автогээврийн хөлс, 1 хүний	100.00	100.00	100.00
116. Нийслэлээс аймаг орох онгоцны хөлс, 1 хүний		0.00	0.00
117. Машины дугуй, УАЗ-469	100.00	87.50	100.00
118. Мотоцикл, Иж планета-5	108.75	115.55	102.35
119. Телефон ашиглалтын сарын хөлс	221.24	195.79	100.00
120. Хот хооронд утсаар ярих хөлс, 3 мин	100.00	100.00	100.00
121. Монгол TV-ийн сарын хураамж	100.00	100.00	100.00
122. Бензин, А-76, литр	104.17	102.72	100.00
123. "Өдрийн сонин" сонины захиалгын үнэ	100.00	100.00	100.00
124. Сургалтын төлбөр, 1 жилийн	100.00	105.66	100.00
125. Өнгөт / хар/ телевизор, 14 инч	97.22	97.22	100.00
126. Транзисторын тэжээл, 1.5 вольт	108.33	90.28	108.33
127. Сурагчийн дэвтэр, дөрвөлжин шугамтай, Монгол	100.00	100.00	100.00
128. Киноны билетний дундаж үнэ	100.00	107.69	100.00
129. Хүүхдийн тоглоом, Хятад, сагсны бөмбөг	125.00	93.75	100.00
130. Тосон бал	100.00	71.43	100.00
131. Эмэгтэй хүний богино үсэнд хими хийлгэх хөлс	116.67	116.67	100.00
132. Эр. хүний гутлын өсгийд шир, резин наалгах үнэ	100.00	134.62	100.00
133. Гар нүүрийн саван, LUX, ш	100.00	144.44	100.00
134. Шүдний оо, LUCKY MINT, 130 гр	109.09	109.09	100.00
135. Нүүрний тос, Монкремийн өдрийн тос,	72.73	66.12	100.00
136. Шампунь, Clear, 200 гр	102.86	99.92	100.00
137. Уруулын будаг	100.00	100.00	100.00
138. Халуун усанд орсны хөлс, 1 хүний	100.00	99.12	100.00
139. Эмэгтэй хүний савхин цүнх, Хятад	86.36	86.36	105.56

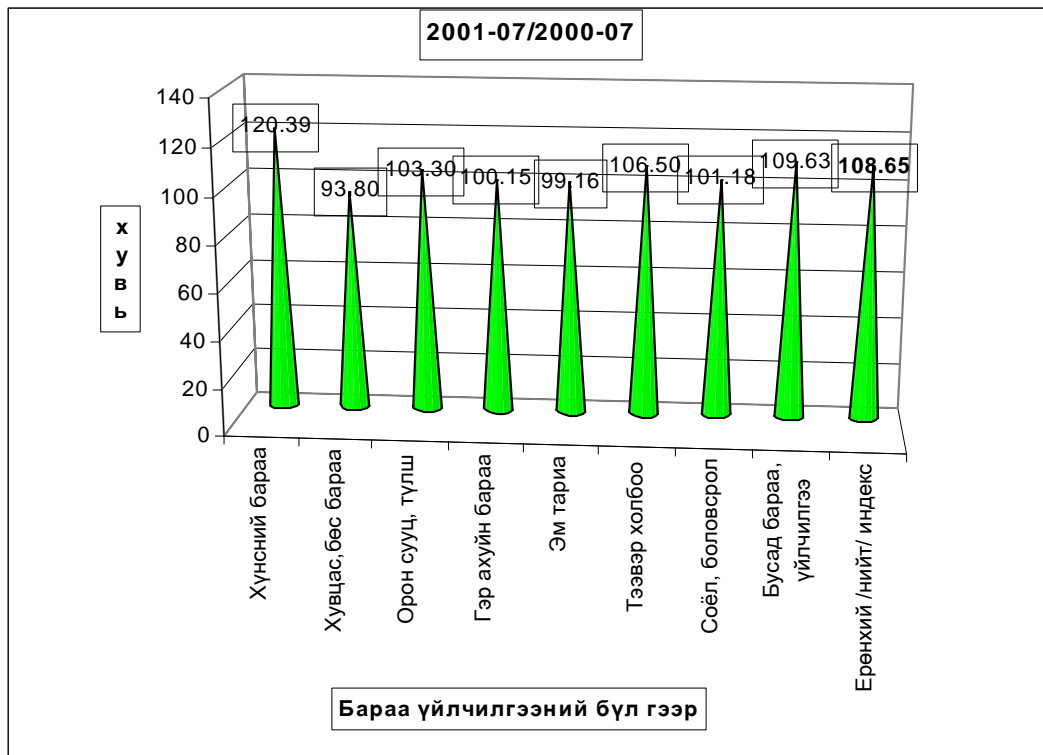
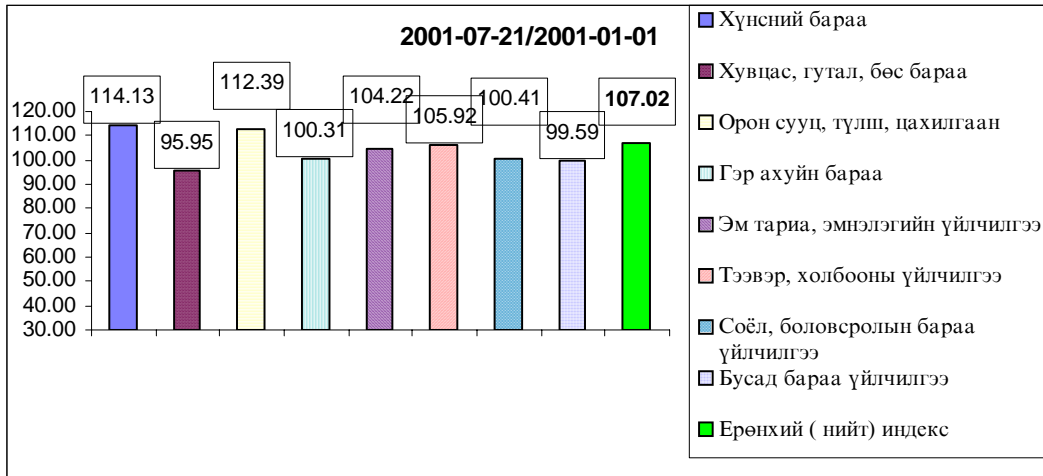

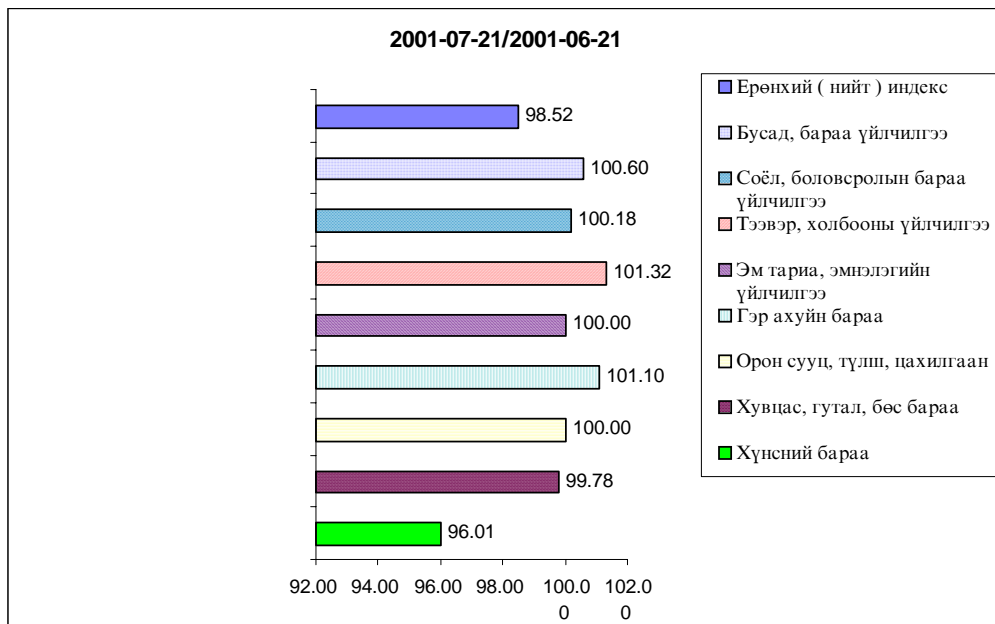

б.Хөдөөд 2001 оны 07-р сард бараа үйлчилгээний үнэ тариф 2000 оны 12-р сарын 31-ныхтай харьцуулахад **4.21%**, 2000 оны 07-р сарынхаас **3,44** хувиар тус тус **осчээ**. 2001 оны 07-р сард бараа үйлчилгээний үнэ тариф дундажаар **0,27** хувиар **буурсан боловч** өмнөх сарынхаас **2,31 нэгжээр нэмэгдлээ**.

Хэрэглээний бараа, үйлчилгээний үнийн индекс, 2001.VII
Consumer price index of certain goods and services, 2001.VII

БҮЛЭГ		GROUP	/хөдөөд/ (хувиар)		
			2001-07/ 2000-12	2001-07/ 2000-07	2001-07/ 2001-06
Хүнсний бараа		Foodstuffs	109.85	112.28	99.47
Ү	Гурил, гурилан бүтээгдэхүүн	Flour and flour products	100.97	98.41	100.28
Ү	Мах, махан бүтээгдэхүүн	Meat and meat products	139.36	201.14	95.46
н	Сүү, сүүн бүтээгдэхүүн	Milk and dairy products	70.89	47.27	100.89
э	Саахар, чихэр, цай, жимс	Sudar, candy, tea, fruits	107.54	99.78	102.29
э	Төмс, хүнсний ногоо	Potatoes and vegetables	115.96	127.34	105.20
с	Хүнсний бусад бараа	Other foodstuffs	101.41	102.01	100.09
	Архи, ундаа, тамхи	Alcohol and tobacco	109.76	103.43	100.16
Хувцас, гутал, бөс бараа		Clothing, footwear and cloth	98.01	91.59	101.38
Ү	Эрэгтэй хүний хувцас	Men's clothing	99.24	88.78	105.06
Ү	Эмэгтэй хүний хувцас	Women's clothing	99.01	90.65	102.53
н	Хүүхдийн хувцас	Children's clothing	118.53	125.13	101.83
ээ	Бүх төрлийн гутал	Footwear	92.97	86.37	99.15
с	Хөвөн, бөс бараа	Cloth	95.78	96.42	103.13
Орон сууц, түлш, цахилгаан		Housing, heating, electricity	104.43	102.23	100.05
Гэр ахуйн бараа		Household goods	101.51	102.01	100.39
Эм тариа, эмнэлгийн үйлчилгээ		Medical care and services	100.59	93.12	99.42
Тээвэр, холбооны үйлчилгээ		Transport and communication	100.96	101.87	98.42
Соёл, боловсролын бараа үйлчилгээ		Cultural goods and recreation	99.90	94.88	100.46
Бусад бараа, үйлчилгээ		Other goods and services	101.10	105.14	98.81
Ерөнхий (нийт) индекс		Overall index	104.21	103.44	99.73

Хэрэглээний бараа, үйлчилгээний үнийн индекс 2001.VII
Consumer price index of certain goods and services 2001.VII

(1991-01-16-ыг 100, хувиар)

(1991-01-16= 100, percentage)

Он	Хүнсний бараа Foodstuffs	Гутал, хувцас Clothing Footwear	Орон сууц тули, цахилгаан Housing, heating electricity	Гэр ахуйн бараа Household goods	Эм тариа Medical care	Тээвэр Холбоо Transport @ commu- nication	Соёлын бараа Cultural goods@ recreation	Бусад бараа Other goods @ services	Ерөнхий индекс Overall index
1994	4590.79	4992.30	4402.23	2828.49	2488.27	0.00	9136.25	0.00	4587.47
1995	5768.21	3154.13	5427.41	8272.31	2226.87	5173.90	10115.60	3168.87	5272.24
1996	8037.11	4001.99	5747.50	9398.84	1451.25	9660.35	17682.01	3976.99	7195.50
1997	8522.15	6407.74	6626.91	13473.13	2665.51	5771.36	26315.31	8878.71	8580.58
1998	7973.72	6489.23	7120.60	14119.33	2755.79	5975.89	28203.46	9795.65	8395.75
1999	8957.26	6989.28	10161.99	14073.71	2755.79	9227.46	28793.99	11613.94	9514.79
2000	9270.36	5893.74	9592.47	13018.85	5779.51	8876.49	29597.12	11281.25	9427.76

Хэрэглээний үнэ, тарифын өөрчлөлтийг барааны бүлгээр үзүүлбэл.
Consumer price index of certain goods and services 2001. VII

(Өмнөх сартай харьцуулснаар, хувиар)

(Previous month=100, percentage)

Он	Сар	Хүнсний бараа Foodstuffs	Гутал, хувцас Clothing Footwear	Орон сууц тули, цахилгаан Housing, heating electricity	Гэр ахуйн бараа Household goods	Эм тариа Medical care	Тээвэр Холбоо Transport @ commu- nication	Соёлын бараа Cultural goods@ recreation	Бусад бараа Other goods @ services	Ерөнхий индекс Overall index
1997	12	100.95	103.66	100.88	100.75	100.00	100.00	112.67	100.00	102.10
1998	12	99.10	104.10	103.46	100.00	100.00	102.92	100.82	100.00	100.46
1999	12	100.94	104.14	101.83	101.33	100	99.7	92.11	100.05	101.41
2000	1	107.93	105.26	98.58	99.61	100.00	99.70	90.92	100.05	104.58
	2	106.82	93.76	93.41	100.00	100.00	100.00	105.82	93.61	101.32
	3	99.45	100.67	100.00	97.02	100.00	100.00	100.00	103.67	99.81
	4	109.70	100.31	103.07	106.08	106.60	97.28	103.71	100.84	105.64
	5	107.22	93.97	100.00	101.53	100.00	100.00	117.11	96.86	103.05
	6	89.73	99.31	100.00	98.76	100.00	100.00	97.96	106.74	94.16
	7	94.32	97.37	99.82	100.00	94.85	100.00	100.64	100.00	96.38
	8	88.34	101.91	100.00	97.59	126.10	100.00	94.57	100.00	94.35
	9	99.93	103.31	99.98	100.47	135.35	100.00	95.63	100.00	101.23
	10	99.41	96.06	100.08	99.66	100.00	99.22	100.00	100.00	98.82
	11	104.14	99.47	112.34	99.22	100.00	101.34	94.71	100.00	103.05
	12	99.11	101.61	95.91	98.70	100.00	100.53	99.06	96.20	99.29
2001	1	108.40	98.45	104.05	103.54	67.67	100.77	101.32	100.05	103.69
	2	104.05	100.55	100.56	98.36	100.00	99.57	100.00	99.06	101.61
	3	106.40	97.15	97.2	100.00	100.00	100.00	99.86	100.50	102.03
	4	108.99	99.06	100.00	98.97	100.00	100.00	100.37	98.61	103.73
	5	101.28	98.51	100.00	100.00	100.00	101.27	100.00	100.00	100.57
	6	90.95	100.51	100.00	100.00	100.00	103.65	100.00	100.00	96.43
	7	96.01	99.78	100.00	101.10	100.00	101.32	100.18	100.60	98.52

ХАА-н бүтээгдэхүүний болон өргөн хэрэгцээт барааны үнэ

Тус аймгийн хэмжээгээр 2001 оны 07-р сард ХАА-н болон өргөн хэрэгцээний бараа, үйлчилгээний үнэ тариф ямар байгааг сумдаар үзүүлбэл.

ХАА-н бүтээгдэхүүний үнэ (₮-өөр)

Сумд	Sum	дундаж үнэ, ₮ Average prices, tog											
		Үхрийн мах Beef, grade			Хонины мах Mutton, grade			Төмс. /Potato/			Сонгино. /Onion/		
		2000.VII	2001.VI	2001.VII	2000.VII	2001.VI	2001.VII	2000.VII	2001.VI	2001.VII	2000.VII	2001.VI	2001.VII
АБ	AB	1000	1500	1000	1000	1500	1000	400	300	350	550	450	300
АР	AR	1400	1300	900	1500	1300	900	300	250	200	450	400	400
АТ	AT	850	1000	1000	900	1200	1000	200	300	300	400	500	500
БС	BC	1300	1600	1200	1400	1700	1200	250	300	250	500	500	200
БА	BA	1400	1200	1200	1400	1100	1100	250	250	250	500	600	450
БД	BD	1500	800	800	1600	700	700	250	350	350	450	500	600
БЖ	BJ	1000	1000	1000	1100	1000	1000	250	300	300	400	600	450
БӨ	BO	1200	800	800	1300	900	900	250	320	320	450	500	400
БХ	BKH	800	1100	750	850	1200	800	300	300	400	800	400	500
БЦ	BTS	900	1300	1000	1000	1100	800	300	400	350	550	550	550
БТ	BT	900	1000	1000	800	1200	1000	300	250	250	500	500	500
БЧ	BCH	1200	1400	1000	1300	1500	1200	250	300	300	680	500	500
БН	BN	1200	1600	1300	1300	1500	1200	250	250	300	400	500	500
БҮ	BU	650	1000	1000	700	900	900	300	200	200	600	600	600
ДХ	DKH		700	700		800	800	250	350	350	350	500	500
ЖА	JA	1000	1500	1000	900	1500	1000	150	300	250	500	400	300
ЗА	ZA	1400	1200	1200	1500	1200	1200	300	300	300	400	500	500
ЛҮ	LU	850	850	900	850	900	900	400	200	250	500	450	450
ММ	MM	1200	1300	1100	1200	1200	1100	350	250	350	500	390	600
ӨШ	OSH	650	750	800	550	800	800	250	250	250	450	400	400
СҮ	SU	900	1600	1300	1000	1800	1300	150	220	220	400	450	350
СЭ	SE	1000	1400	1100	1200	1300	1100	300	300	250	500	500	350
УГ	UG	750	1500	900	1000	1600	900	300	300	300	650	500	450
ЦЭ	TSE	1000	1200	1000	900	1000	1000	300	300	300	650	600	600
ЭР	ER	900	1600	900	1000	1600	900	200	400	300	400	400	550
ЭС	ES	1000	1000	800	900	1200	800	400	350	350	650	500	500
ЗМ	ZM	1000	1750	1000	1100	1800	1000	230	220	300	400	450	350
Айм	Aim	998	1220	981	1046	1241	996	273	289	292	503	487	463

		Average prices, tog											
Сумд		Шингэн сүү /1 литр/ /Milk, Litre/			Ямааны ноолуур/1 кг/ Greazy cashmere/1 kg/			Тэмээний ноос /1 кг/ Camel s wool / 1 kg/			Хонины ноос /1 кг/ Sheep wool /1 kg /		
		2000.VII	2001.VI	2001.VII	2000.VII	2001.VI	2001.VII	2000.VII	2001.VI	2001.VII	2000.VII	2001.VI	2001.VII
АБ	AB	350	150	150	32000	22000	20000				150	150	150
АР	AR	250	250	250	35000	20000	20000	800	900	900	150	240	240
АТ	AT	200	300	250	35000	22000	21000		1000	1000	120	120	180
БС	BC	100	100	100	30000	20000	23000	800	1300	1300	230	100	200
БА	BA	200	200	200	35000	22000	22000	950	1000	1000	250	150	150
БД	BD	350	200	200	36000	16000	18000	800	800	800	120	150	100
БЖ	BJ	150	200	200	33000	15000	15000	900	800	800	70	80	80
БӨ	BO	400	150	150	30000	18000	18000	1200	600	600	120	120	120
БХ	BKH	200	150	300	30000	25000	25000				150	200	200
БЦ	BTS	200	300	300	31000	22000	22000	750	850	850	160	120	120
БТ	BT	200	200	200	35000	21000	21000	1000	1300	1300	130	100	100
БЧ	BCH	200	200	200	36000	21000	21000				180	130	130
БН	BN	100	100	100	28000	12000	15000				120	120	120
БҮ	BU	350	200	200	20000	25000	15000	800	1400	1400	120	120	120
ДХ	DKH	400	200	200	40000	18000	20000	1000	700	700	120	100	120
ЖА	JA	250	200	200	26000	25000	25000				150	100	120
ЗА	ZA	250	300	300	35000	22000	22000	800	700	700	150	100	100
ЛҮ	LU	100	200	250	40000	21000	24000	900	550	600	150	100	140
ММ	MM	80	100	120	35000	25000	25000	800	650	400	180	150	150
ӨШ	OSH	250	150	300	28000	24000	24000	1000	1000	1000	150	150	150
СҮ	SU	100	100	100	25000	15000	15000				130	150	150
СЭ	SE	350	250	250	28000	18000	18000	1000	750	750	150	150	150
УГ	UG	200	250	250	29000	13000	23000				120	150	100
ЦЭ	TSE	250	200	300	40000	20000	22000	1000	1000	1000	180	200	200
ЭР	ER	150	150	150	35000	20000	20000	600	800	800	150	200	200
ЭС	ES	300	250	250	35000	28000	23000	800	1200	1200	120	120	120
ЗМ	ZM	350	300	300	35000	20000	20000	1000	1000	1000	130	120	120
Айм	Аim	231	219	223	33333	20370	20630	805	871	862	146	137	142

		Average prices, tog											
Сумд	Sum	Адууны шир			Үхрийн шир			Хонины арьс			Ямааны арьс		
		Horse hide			Cattle hide			Sheep skin			Goat skin		
		2000.VII	2001.VI	2001.VII	2000.VII	2001.VI	2001.VII	2000.VII	2001.VI	2001.VII	2000.VII	2001.VI	2001.VII
АБ	AB	5000	8000	7000	8000	12000	10000	2500	6000	5000	1000	1000	1000
АР	AR	5000	6000	6000	10000	8000	8000	500	1500	5500	1000	500	1000
АТ	AT	6000	6000	10000	8000	7000	12000	1500	4500	5500	1000	1000	2000
БС	BC	6000	6000	9000	10000	10000	14000	3500	4000	6000	900	1500	1500
БА	BA	6000	4500	6500	10000	8500	8500	2000	6000	6000	1000	0	800
БД	BD	4000	4000	5000	8000	9000	9000	3000	4500	4500	1000	4000	1000
БЖ	BJ	4000	6000	6000	8000	9000	9000	1500	4500	4500	1000	700	700
БӨ	BO	3500	8000	8000	4500	15000	15000	2500	7000	7000	1000	1500	1500
БХ	BKH	3000	8000	7000	8000	9000	9000	3000	3000	4500	1000	500	500
БЦ	BTS	4000	6000	6000	5000	8000	8000	1700	5000	5000	650	800	800
БТ	BT	5100	8000	8000	8500	12000	12000	1800	5000	4000	1000	1500	1500
БЧ	BCH	3000	6000	8000	11000	9000	11000	3500	4000	5000	1000	1000	1000
БН	BN	2000	8000	7000	6000	10000	8000	2000	4000	5000	500	1000	1500
БҮ	BU	3000	7000	7000	5000	9000	9000	1500	6000	6000	900	1500	1500
ДХ	DKH	4000	5000	5000	10000	8000	8000	2500	5000	4500	800	1500	1500
ЖА	JA	4000	6000	10000	7000	8000	13000	2500	5000	5000	1000	300	1000
ЗА	ZA	5000	7500	7500	12000	10000	10000	1000	5000	5000	1000	1000	1000
ЛҮ	LU	4000	10000	8000	8000	12000	10000	2500	3500	4800	1000	500	1500
ММ	MM	4000	8000	8000	9500	12000	12000	2500	3000	5000	1500	1500	1500
ӨШ	OSH	5000	3500	3500	9000	7000	7000	2000	5000	4500	500	1500	1500
СҮ	SU	6500	7000	7000	8000	11000	11000	500	5500	5500	300	1500	1500
СЭ	SE	5000	7000	7000	10000	9000	11000	2500	6000	6000	1500	1500	1500
УГ	UG	4000	5000	7000	7500	6000	9500	2000	3500	4500	1000	2100	1000
ЦЭ	TSE	4500	8000	6500	10000	12000	10000	2500	4500	4500	500	1000	1500
ЭР	ER	2500	9000	9000	7000	5000	11000	2000	5000	5000	1000	1000	1000
ЭС	ES	1500	4000	8000	8000	5000	10000	1000	2500	5000	500	500	800
ЗМ	ZM	4000	11000	10500	11000	15000	13500	3500	6000	5500	1000	1200	1000
Айм	Аim	4263	6759	7315	8407	9463	10315	2130	4611	5122	909	1170	1263

Өргөн хэрэгцээний бараа, үйлчилгээний
үнэ тариф

Өргөн хэрэгцээт бараа үйлчилгээний үнэ

Сумд		1-р гурил Flour, grade1, 1 кг	2-р гурил Flour, grade2, 1 кг	Цагаан будaa Rice 1 кг	Шар будaa Millet 1 кг	Элсэн чихэр Sugar 1 кг	Ундны ус Monthly water 1 liter	Цахил- гааны Electricity 1kw
АБ	АВ	420.00	400.00	500.00	380.00	700.00	0.80	51.00
АР	АР	360.00	280.00	420.00	400.00	650.00	1.00	53.00
АТ	АТ	360.00	300.00	500.00	350.00	650.00	0.90	50.00
БС	ВС	330.00	300.00	430.00	350.00	610.00	0.40	52.00
БА	ВА	380.00	350.00	450.00	350.00	650.00	0.60	51.00
БД	ВД	380.00	340.00	460.00	350.00	560.00	0.70	51.00
БЖ	ВГ	450.00	400.00	500.00	400.00	650.00	1.40	52.00
БӨ	ВО	340.00	300.00	480.00	400.00	600.00	1.50	90.00
БХ	ВКН	350.00	300.00	460.00	420.00	700.00	1.00	53.00
БЦ	ВТС	380.00	300.00	450.00	350.00	750.00	0.60	51.00
БТ	ВТ	370.00	330.00	500.00	400.00	650.00	1.00	52.00
БЧ	ВСН	300.00	280.00	450.00	380.00	550.00	1.23	52.00
БН	ВН	350.00	300.00	500.00	400.00	700.00	1.50	51.75
БҮ	ВУ	360.00	320.00	450.00	400.00	650.00	0.50	51.75
ДХ	ДКН	380.00	320.00	450.00	380.00	600.00	0.90	51.00
ЖА	ЖА	320.00	280.00	550.00	350.00	700.00	0.60	53.00
ЗА	ЗА	340.00	300.00	450.00	400.00	650.00	0.50	51.00
ЛҮ	ЛУ	340.00	300.00	430.00	350.00	580.00	0.60	52.00
ММ	ММ	360.00	350.00	500.00	350.00	650.00		52.00
ӨШ	ОШ	340.00	300.00	450.00	400.00	650.00	0.50	51.75
СҮ	SU	350.00	300.00	450.00	380.00	600.00	1.00	51.00
СЭ	SE	350.00	300.00	450.00	350.00	650.00	1.30	51.00
УГ	UG	380.00	320.00	450.00	400.00	680.00	0.50	51.00
ЦЭ	TSE	380.00	350.00	450.00	400.00	650.00	1.00	50.00
ЭР	ER	360.00	300.00	450.00	320.00	650.00	1.00	51.00
ЭС	ES	350.00	320.00	500.00	400.00	650.00	0.50	51.70
ЗМ	ZM	330.00	300.00	430.00	350.00	630.00	0.75	52.00



А Ж И Л Г Ü Й Ч Ü Ü Д

Сумдын хөдөлмөр зохицуулалтын албанд бүртгэлтэй байгаа ажилгүйчүүдийн тоо 2001 оны эхний 7 сард 1351 болж, 2000 оны жилийн эцсээс 102 хүнээр, өмнөх сарынхаасаа 4 хүнээр тус тус өслөө.

Ажилгүйчүүдийн 49,7 хувь нь эмэгтэйчүүд, 78,5 хувь нь урьд нь ажил эрхлэж байсан, 21,5 хувь нь анх удаа ажил эрж байгаа хүмүүс юм. Оны эхний 7 сард 108 хүн ажилд орсны 35.2 хувь нь төрийн болон төсөвт байгууллагад, 44.4 хувь нь нөхөрлөл, компанид, 20,4 хувь нь бусад байгууллагад ажил эрхлэх болжээ.

Оны эхнээс бүртгүүлсэн нийт ажилгүйчүүд 241 байгаагийн 27,8 хувь нь орон тооны помхотголоос, 6,2 хувь нь байгууллага нь татан буугдсанаас, 5,4 хувь нь өөр газраас шилжиж ирсэн, 12,9 хувь нь мэргэжлийн ажил олдоогүйгээс, 7,5 хувь нь цэргээс халагдсан, 1,2 хувь нь сургууль төгссөн, 39,0 хувь нь бусад шалтгаантай байна.

Ажилгүйчүүдийг боловсролын байдлаар нь авч үзбэл 5,0% нь дээд, 15,2% нь тусгай дунд, 14,0% нь мэргэжлийн анхан шатны, 31,0% нь бүрэн дунд, 30,6% нь бүрэн бус дунд, 4,2% нь бага буюу боловсролгүй хүмүүс эзлэв.

Хөдөлмөрийн насны 10000 хүнд дунджаар 254 ажилгүйчүүд ногдож байгаагийн дотор Угтаал, Аргалант, Баянхангай, Батсүмбэр, Цэл сумдад харьцангуй их (1349- 440 хүн) байна.

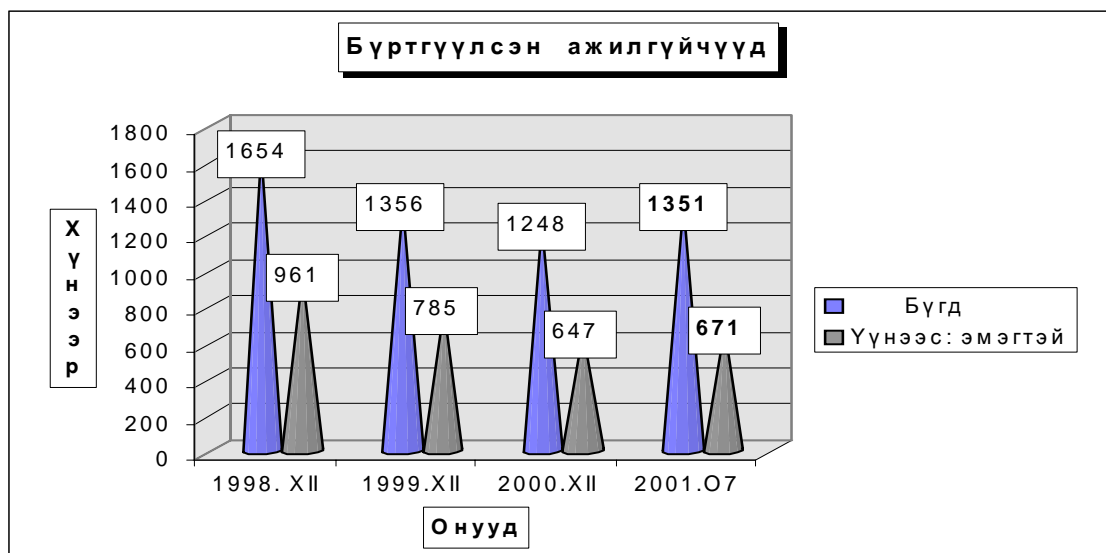

Бүртгүүлсэн Ажилгүйчүүдийн тоо, тайлант хугацааны эцэст.
Number of unemployed registered persons , at the end of period

	Ажилгүйчүүд Unemployment			Дүнд эзлэх хувь		ЭЗ-ийн идэвхтэй хүнд эзлэх хувь	
	1999 12-30	2000 7-30	2001 7-30	2000 7-30	2001 7-30	Оны эцэст	
						1999	2000
БҮГД TOTAL	1356	1206	1351	100.0%	100.0%	3.8%	3.2%
үүнээс: а. урьд нь ажилтай байсан		808	1060	67.0%	78.5%		
б. анх удаа ажил эрж байгаа		398	291	33.0%	21.5%		
Ажилгүйчүүд насны бүлгээр: Unemployment: by age group		1206	1351	100.0%	100.0%		
16 - 24 настай		315	298	26.1%	22.1%		
25 - 34 настай		353	503	29.3%	37.2%		
35 - 44 настай		410	405	34.0%	30.0%		
45 - 60 настай		128	145	10.6%	10.7%		
Бүгдээс-эмэгтэй Total by- female	785	693	671	57.5%	49.7%	4.7%	3.6%

Бүртгүүлсэн Ажилгүйчүүдийн тоо, Боловсролын түвшингээр
Number of unemployed registered persons , by educational level

	1998.XII	1999.XII	2000.XII	2001 он	
				YI	YII
Бүгд Total	1654	1356	1248	1347	1351
үүнээс: Эмэгтэй of whom female	961	785	647	669	671
Дээд боловсролтой Higher education	48	72	49	70	68
Тусгай дунд боловсролтой Specialized secondary education	183	203	149	213	205
Мэргэжлийн анхан шатны Skilled workers	302	215	168	197	189
Бүрэн дунд Completed secondary school	387	437	326	419	419
Бүрэн бус дунд Non-completed secondary school	611	345	420	381	414
Бага Completed primary school	76	71	107	63	52
Боловсролгүй Uneducated persons	47	13	29	4	4

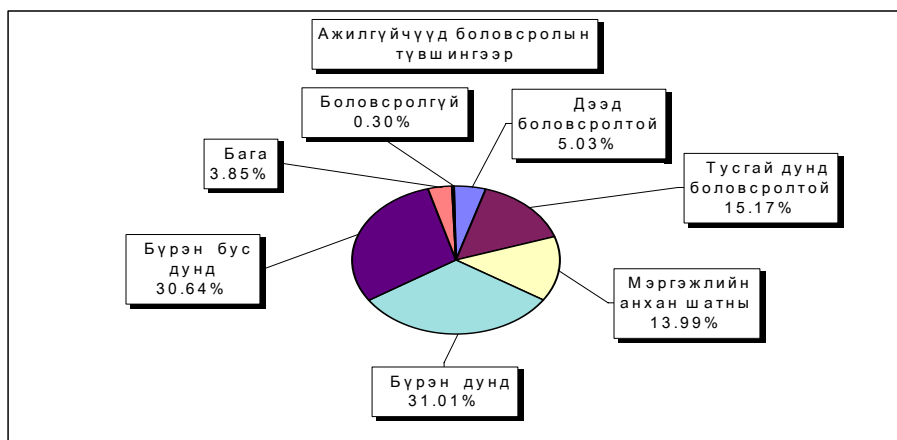

**Ажилгүйдлийн шалтгаан
UNEMPLOYED**

	Оны эхний 7 сард In the first 7 months		Тухайн сард particular months	
	БҮГД TOTAL	үүнээс Эм of whom female	БҮГД TOTAL	үүнээс Эм of whom female
БҮГД TOTAL	241	97	16	8
Орон тооны цомхтголоор	67	33	5	2
Байгууллага татан буугдсан	15	7		
Өөр газраас шилжиж ирсэн	13	4	5	1
Сургууль төгссөн	3	3		
Цэргээс халагдсан	18	0		
Мэргэжлийн ажил олдоогүй	31	13		
Бусад	94	37	6	5
Ажилгүй-н бүртгэлээс хасагдсан	26	7	1	

Бүртгүүлсэн ажилгүйчүүдээс ажилд орсон хүн
Number of unemployed entered into work

	Оны эхний 7 сард In the first 7 months		Тайлант сард As months	
	БҮГД TOTAL	үүнээс Эм of whom female	БҮГД TOTAL	үүнээс Эм of whom female
БҮГД TOTAL	108	66	11	6
Улсын үйлдвэрийн газарт State enterprise	0	0	0	0
Төрийн, төсөвт байгууллагад Government organization	38	24	1	0
Компани Company	48	31	6	2
Хоршоо Cooperative	0	0	0	0
Бусад газарт Others	22	11	4	4

Ажилгүйчүүдийн тоог сумдаар үзүүлбэл.
UNEMPLOYED , BY - SOMS.

	Ажилгүйчүүд Unemployed				Дүнд эзлэх хувь Composition , %			
	1998 12-30	1999 12-30	2000 12-30	2001 07-30	1998 12-30	1999 12-30	2000 12-30	2001 07-30
Алтанбулаг	29	19	20	21	1.8%	1.4%	1.6%	1.6%
Аргалант	53	59	60	60	3.2%	4.4%	4.8%	4.4%
Архуст	35	22	16	18	2.1%	1.6%	1.3%	1.3%
Батсүмбэр	75	132	144	151	4.5%	9.7%	11.5%	11.2%
Баян	9	15	29	29	0.5%	1.1%	2.3%	2.1%
Баяндэлгэр	3	3	5	1	0.2%	0.2%	0.4%	0.1%
Баянжаргалан	4	8	8	6	0.2%	0.6%	0.6%	0.4%
Баян-Өнжүүл	8	10	12	8	0.5%	0.7%	1.0%	0.6%
Баянхангай	56	46	42	42	3.4%	3.4%	3.4%	3.1%
Баянцагаан	27	27	31	31	1.6%	2.0%	2.5%	2.3%
Баянцогт	40	45	28	26	2.4%	3.3%	2.2%	1.9%
Баянчандмань	24	37	37	32	1.5%	2.7%	3.0%	2.4%
Борнуур	17	23	22	22	1.0%	1.7%	1.8%	1.6%
Бүрэн	23	18	17	16	1.4%	1.3%	1.4%	1.2%
Дэлгэрхаан	19	21	21	21	1.1%	1.5%	1.7%	1.6%
Жаргалант	43	8	21	32	2.6%	0.6%	1.7%	2.4%
Заамар	105	113	101	101	6.3%	8.3%	8.1%	7.5%
Лүн	34	33	36	48	2.1%	2.4%	2.9%	3.6%
Мөнгөнморьт	26	34	32	40	1.6%	2.5%	2.6%	3.0%
Өндөрширээт	40	39	42	44	2.4%	2.9%	3.4%	3.3%
Сүмбэр	57	40	24	27	3.4%	2.9%	1.9%	2.0%
Сэргэлэн	27	10	18	23	1.6%	0.7%	1.4%	1.7%
Угтаал	232	213	233	239	14.0%	15.7%	18.7%	17.7%
Цээл	148	188	78	78	8.9%	13.9%	6.3%	5.8%
Эрдэнэ	134	17	17	17	8.1%	1.3%	1.4%	1.3%
Эрдэнэсант	235	19	37	74	14.2%	1.4%	3.0%	5.5%
Зуунмод	151	157	117	144	9.1%	11.6%	9.4%	10.7%
Аймгийн дүн	1654	1356	1248	1351	100.0%	100.0%	100.0%	100.0%

**АЖИЛД ОРСОН ХҮМҮҮС, ОНЫ ЭХНИЙ ХӨДӨЛМӨРИЙН НАСНЫ
10000 ХҮН АМД НОГДОХ АЖИЛГҮЙЧҮҮДИЙГ СУМДААР ҮЗҮҮЛБЭЛ:**
NUMBER OF UNEMPLOYED ENTERED INTO WORK, PERSONS PER 10000 POPULATION

	ЭЗ-ийн идэвхтэй хүн амд эзлэх хувь				Ажилд орсон хүн		Оны эхний хөдөлмөрийн насны 10000 хүнд ногдох ажилгүйчүүд.			
	1998 12-30	1999 12-30	2000 12-30	2001 07-30	Оны эхнээс	Тайланг сард	1998 12-30	1999 12-30	2000 12-30	2001 07-30
Алтанбулаг	2.4%	1.2%	1.3%	1.5%	1		158	96	106	112
Аргалант	6.0%	6.7%	8.7%	6.8%			402	426	519	554
Архуст	9.1%	5.7%	4.5%	4.9%			330	190	134	166
Батсүмбэр	7.9%	8.7%	8.8%	7.1%	10		209	360	395	440
Баян	0.8%	1.4%	2.8%	2.6%			65	106	216	233
Баяндэлгэр	0.4%	0.4%	0.7%	0.2%	1		28	27	51	10
Баянжаргалан	2.3%	1.0%	1.0%	0.8%	7		47	89	86	67
Баян-Өнжүүл	0.5%	0.7%	0.8%	0.5%	3		53	66	74	50
Баянхангай	9.7%	7.6%	6.9%	7.3%			633	529	437	460
Баянцагаан	1.9%	1.9%	2.2%	3.1%			185	173	194	200
Баянцогт	3.5%	4.0%	2.5%	2.9%	15	2	212	268	183	226
Баянчандмань	2.4%	3.6%	3.3%	3.1%	5		130	196	196	181
Борнуур	0.8%	1.1%	1.1%	1.1%	7		72	98	94	95
Бүрэн	1.3%	1.1%	1.0%	0.9%	1		128	98	89	84
Дэлгэрхаан	1.6%	1.8%	1.8%	1.9%			152	165	158	171
Жаргалант	0.9%	0.4%	1.0%	1.3%	11	6	133	25	63	97
Заамар	6.8%	7.4%	5.2%	4.5%			354	358	333	295
Лүн	2.7%	2.5%	2.7%	2.8%	5	3	197	194	206	214
Мөнгөнморьт	4.8%	3.9%	3.2%	4.0%	1		236	300	279	343
Өндөрширээт	5.5%	3.9%	3.8%	3.8%	5		294	292	305	317
Сүмбэр	8.6%	6.0%	3.9%	3.6%	5		497	337	199	261
Сэргэлэн	2.1%	1.2%	2.1%	2.7%	4		218	80	138	192
Угтаал	25.8%	27.4%	26.5%	23.6%	6		1055	953	1058	1349
Цээл	13.1%	15.6%	7.0%	8.0%	17		741	924	394	440
Эрдэнэ	8.7%	1.1%	1.2%	1.1%			747	96	94	95
Эрдэнэсант	2.9%	0.8%	1.5%	3.0%	4		756	61	119	251
Зуунмод	3.0%	3.1%	2.4%	2.6%			153	180	136	179
Аймгийн дүн	4.7%	3.7%	3.4%	3.5%	108	11	296	245	226	254



Тариалалт

2001 онд аймгийн дүнгээр 28044 гектар ур тариа, 2613.7 гектар төмс, 1609.87 гектар хунсний ногоо, 333 гектар тэжээлийн ургамал, 1584.0 гектар тосны ургамал тариалсан нь 2000 оноос ур тариа 1730.0, төмс 828.35, хунсний ногоо 130.37, тэжээлийн ургамал 327, тосны ургамал 1074.0 гектараар тус бүр нэмэгдлээ. Тариалсан ур тарианы 12.44%, төмсний 61.39%, хунсний ногооны 76.10 хувь нь тус бүр иргэдэд ногдов.

ТАРИАЛСАН ТАЛБАЙ - SOWN AREAS.

2001 он - 2001 year (гектар- hectar)	БҮГД	ҮҮНЭЭС		Хувийн жин	
		Бусад	ХЭАА иргэд	Бусад	ХЭАА иргэд
	Total	of which		composition	
		other	indivi- dually	other	indivi- dually
Бүгд тариалсан талбай	34184.570	29931.900	4252.670	87.56%	12.44%
Ур тариа-бүгд	28044.00	26621.00	1423.00	94.93%	5.07%
-Улаан буудай	26244.00	24871.00	1373.00	94.77%	5.23%
-Арвай	1120.00	1070.00	50.00	95.54%	4.46%
-Овьёос	395.00	395.00		100%	
-Хөх тариа	210.00	210.00		100%	
-Бусад	75.00	75.00		100%	
ТӨМС	2613.70	1009.20	1604.50	38.61%	61.39%
ХУНСНИЙ НОГОО-бүгд	1609.870	384.700	1225.170	23.90%	76.10%
-байцаа	168.900	28.400	140.500	16.81%	83.19%
-манжин	1191.830	317.200	874.630	26.61%	73.39%
-лууван	229.300	32.500	196.800	14.17%	85.83%
-сонгино	8.740	1.200	7.540	13.73%	86.27%
-сармис					
-өргөст хэмх	0.690	0.150	0.540	21.74%	78.26%
-улаан дооль	0.860	0.250	0.610	29.07%	70.93%
-тарвас, гуатан	5.000	5.000		100.0%	
-бусад	4.550		4.550		100.0%
ТЭЖЭЭЛИЙН УРГАМАЛ	333.00	333.00		100.0%	
-ногоон тэжээл	333.00	333.00		100.0%	
-олон наст					
-даршны ургамал					
-үндсэн урт					
-бусад					
Техникийн ургамал	1584.00	1584.00		100.0%	
-чихрийн манжин					
-тосны ургамал	1584.00	1584.00		100.0%	

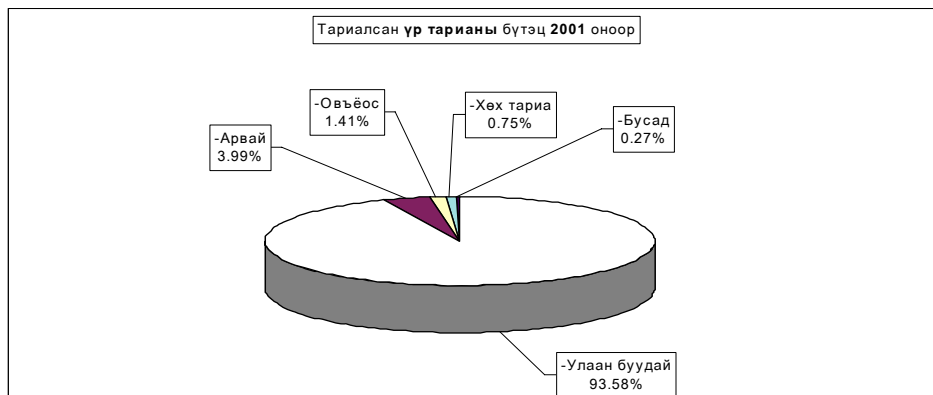
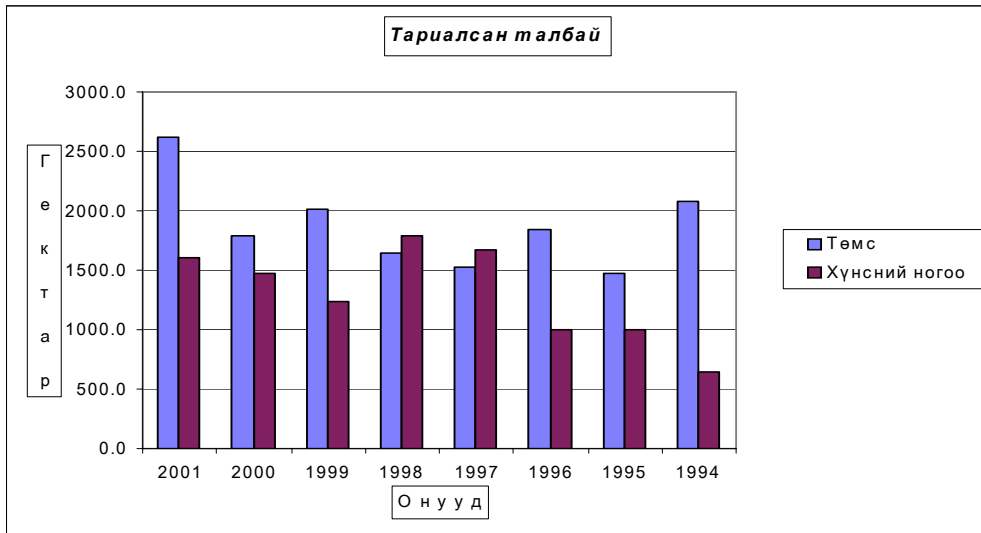
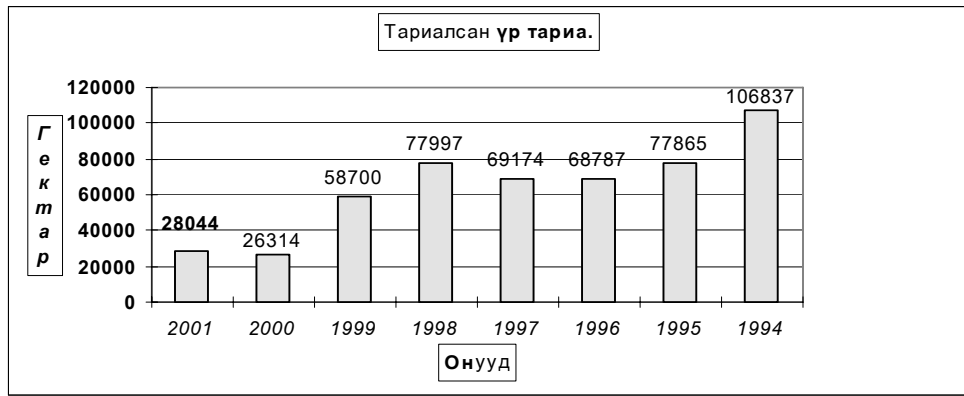

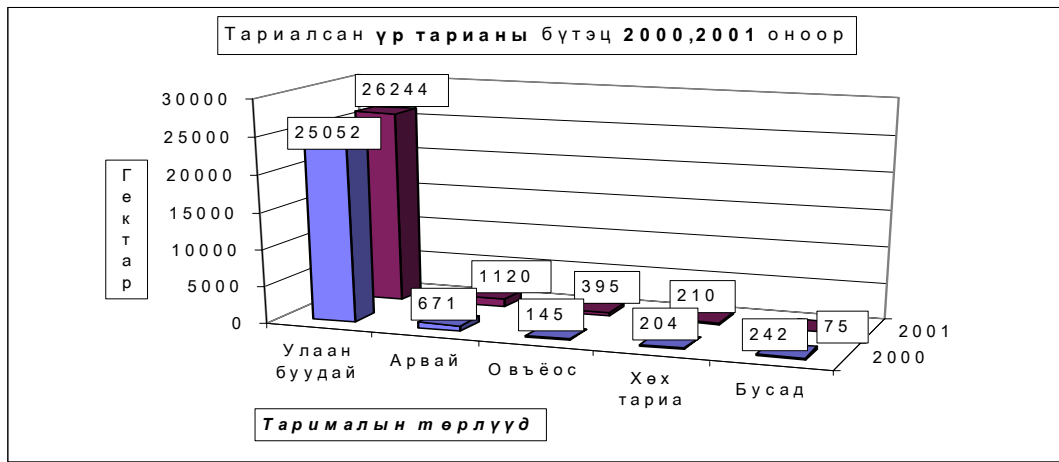

ТАРИАЛСАН ТАЛБАЙ- SOWN AREAS.

(сумар-by sums)

	Үр тариа-бүтд Total cereals			үүрэгс - улаан буудай of which wheat			Томс Potato		
	2000	2001	хувь percent	2000	2001	хувь percent	2000	2001	хувь percent
Агланбулаг							34.0	29.00	85.29%
Аргаланг	2339.0	885.0	37.84%	1784.0	140.0	7.85%	7.0	12.00	171.43%
Архусг							73.6	92.60	125.82%
Батсүмбэр							25.0	71.00	284.00%
Баян							4.6	2.00	43.48%
Баяндэлгэр							4.8	6.00	125.00%
Баянжаргалан							0.5	1.20	240.00%
Баян-Өвжүүл								2.10	
Баянхантай	100.0			100.0				1.10	
Баянлаган									
Баянцогт	3476.0	1859.0	53.48%	3376.0	1374.0	40.70%	62.5	69.00	110.40%
Баянцандмань	80.0	50.0	62.50%				246.0	262.00	106.50%
Борнуур	280.0	30.0	10.71%	280.0	30.0	10.71%	482.0	483.00	100.21%
Бүрэн							0.5	0.50	100.00%
Дэлгэрхаан							1.8	3.00	166.67%
Жаргаланг	6639.0	10508.0	158.28%	6639.0	10427.0	157.06%	429.3	1028.00	239.46%
Заамар	545.0	310.0	56.88%	500.0	260.0	52.00%	10.0	19.90	199.00%
Лүн	300.0			300.0			0.3	4.10	1640.00%
Мөнхнморгь							11.0	11.00	100.00%
Өдөршврээг							0.5	0.50	100.00%
Сүмбэр	2204.0	1758.0	79.76%	2204.0	1758.0	79.76%	232.0	267.40	115.26%
Сүргэлэн							1.0	1.00	100.00%
Угтаал	1603.0	220.0	13.72%	1603.0	220.0	13.72%	58.0	124.00	213.79%
Цол	7270.0	12020.0	165.34%	6788.0	11690.0	172.22%	18.0	80.00	444.44%
Эрдэнэ							25.0	18.00	72.00%
Эрдэнханг	1478.0	404.0	27.33%	1478.0	345.0	23.34%	13.0	19.20	147.69%
Зуунмод							45.0	6.10	13.56%
Бүгд дүн	26314.0	28044.0	106.57%	25052.0	26244.0	104.76%	1785.4	2613.70	146.40%

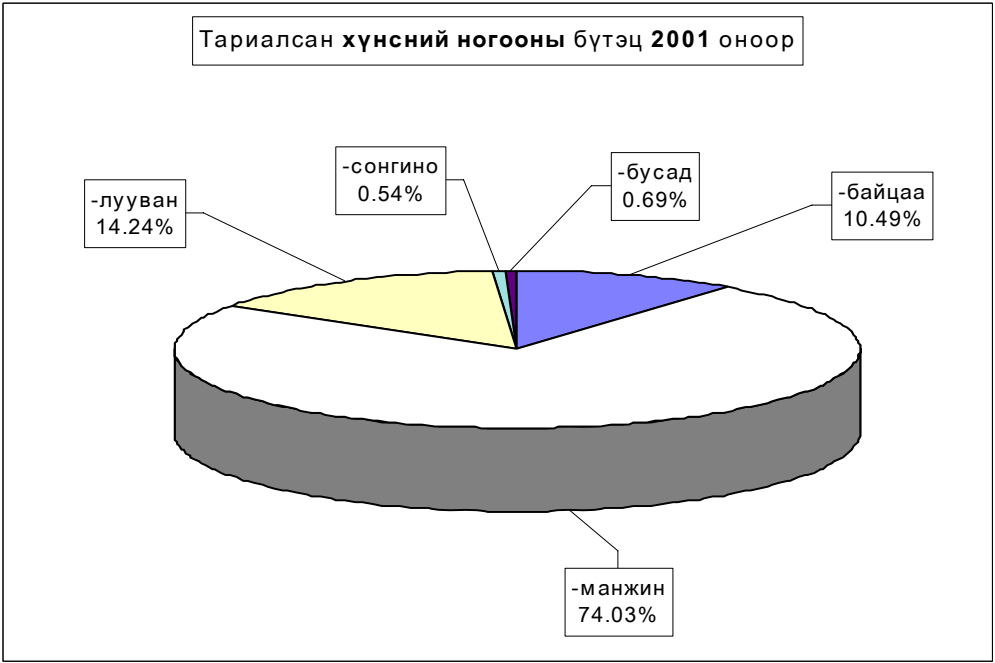
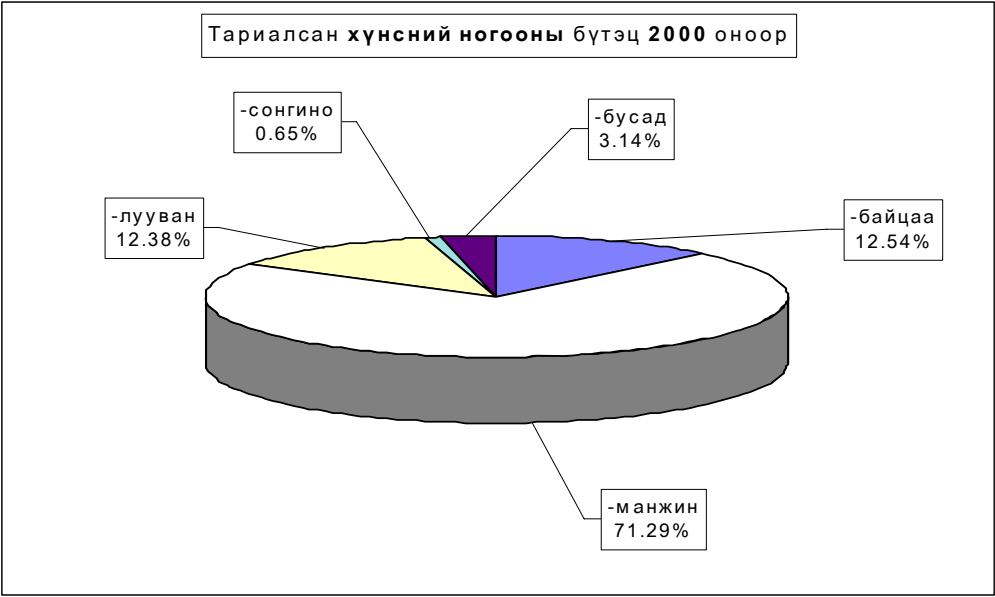

'Бүгд-Total,"	Үр тариа бүгд	ү ү н э э с - of which					ТӨМС
		улаан буудай	арвай	овъёос	хөх тариа	бусад	
	Cereals- total	w heat	barley	oats	rye	other	Potato
Алтанбулаг							29.00
Аргалант	885.0	140.0	335.0	200.0	210.0		12.00
Архуст							92.60
Батсүмбэр							71.00
Баян							2.00
Баяндэлгэр							6.00
Баянжаргалан							1.20
Баян-Өнжүүл							2.10
Баянхангай							1.10
Баянцагаан							
Баянцогт	1859.0	1374.0	485.0				69.00
Баянчандмань	50.0		50.0				262.00
Борнуур	30.0	30.0					483.00
Бүрэн							0.50
Дэлгэрхаан							3.00
Жаргалант	10508.0	10427.0		6.0		75.0	1028.00
Заамар	310.0	260.0		50.0			19.90
Лүн							4.10
Мөнгөнморьт							11.00
Өндөрширээт							0.50
Сүмбэр	1758.0	1758.0					267.40
Сэргэлэн							1.00
Угтаал	220.0	220.0					124.00
Цээл	12020.0	11690.0	250.0	80.0			80.00
Эрдэнэ							18.00
Эрдэнэсант	404.0	345.0		59.0			19.20
Зуунмод							6.10
Аймгийн дүн	28044.0	26244.0	1120.0	395.0	210.0	75.0	2613.7
2000 онд	26314.0	25052.0	671.0	145.0	204.0	242.0	1785.35
1999 онд	58700.0	54780.0	2327.0	686.0	365.0	542.0	2009.90
1998 онд	77997.0	74399.0	2824.0	89.0	685.0		1642.40
1997 онд	69174.0	66548.0	1829.0	53.0	744		1532.73
1996 онд	68787.0	64194.0	3016.0	1091.0	486.0		1836.90
1995 онд	77865.0	73340.0	3273.0	961.0	291.0		1474.32
1994 онд	106837.0	95292.0	8667.0	2553.0	325.0		2076.20
(2001-2000)+,-	1730.0	1192.0	449.0	250.0	6.0	-167.0	828.4
(2001-1999)+,-	-30656.0	-28536.0	-1207.0	-291.0	-155.0	-467.0	603.8
З (2001-1998)+,-	-49953.0	-48155.0	-1704.0	306.0	-475.0	75.0	971.3
(2001-1997)+,-	-41130.0	-40304.0	-709.0	342.0	-534.0	75.0	1081.0
Ө (2001-1996)+,-	-40743.0	-37950.0	-1896.0	-696.0	-276.0	75.0	776.80
(2001-1995)+,-	-49821.0	-47096.0	-2153.0	-566.0	-81.0	75.0	1139.4
Р (2001-1994)+,-	-78793.0	-69048.0	-7547.0	-2158.0	-115.0	75.0	537.50
(2001-2000)%	6.57%	4.76%	66.92%	172.41%	2.94%	-69.0%	46.40%
(2001-1999)%	-52.22%	-52.09%	-51.87%	-42.42%	-42.47%	-86.2%	30.04%
Ү (2001-1998)%	-64.04%	-64.73%	-60.34%	343.82%	-69.34%		59.14%
(2001-1997)%	-59.46%	-60.56%	-38.76%	645.28%	-71.77%		70.53%
Ү (2001-1996)%	-59.23%	-59.12%	-62.86%	-63.79%	-56.79%		42.29%
(2001-1995)%	-63.98%	-64.22%	-65.78%	-58.90%	-27.84%		77.28%
(2001-1994)%	-73.75%	-72.46%	-87.08%	-84.53%	-35.38%		25.89%

'Бүгд-Total,"	Хүнсний ногоо бүгд	Ү ү н э э с - of which								
		бай- цаа	ман- жин	луу- ван	сон- гино	сармис	өргөст хэлх	улаан лооль	тарвас, зуатан	бу- сад
	Vegetables- total	cabbage	turnip	carrot	onion	garlic	cucum- ber	tomato	melons	other
Алтанбулаг	62.000	22.00	19.00	21.00						
Аргалант	2.000		1.40		0.40			0.200		
Архуст	29.600	2.80	26.80							
Батсүмбэр	450.000	23.00	389.00	33.00					5.000	
Баян										
Баяндэлгэр	3.000	0.10	1.40	1.40	0.10					
Баянжаргалан	0.300		0.20	0.10						
Баян-Өнжүүд	0.010		0.01							
Баянхангай	2.600		2.60							
Баянцагаан										
Баянцогт	30.000	1.00	25.00	3.50	0.50					
Баянчацмань	500.000		450.00	45.00	1.00					4.0
Борнуур	302.000	98.70	141.00	62.00			0.150	0.150		
Бүрэн										
Дэлгэрхаан	0.500				0.50					
Жаргалант	127.600	13.60	61.00	50.00	2.50					0.5
Заамар	5.100	0.20	2.40	2.00	0.50					
Лүн	1.800		1.40	0.30	0.02		0.030	0.010		0.0
Мөнгөнморьт	6.000		4.50	0.80	0.50		0.200			
Өндөрширээт	0.030		0.02		0.01					
Сүмбэр	30.000	0.70	27.40	1.60	0.30					
Сэргэлэн	1.200		0.50	0.30	0.30			0.100		
Угтаал	14.030	1.00	9.50	3.50	0.01		0.010			0.010
Цээл	12.800	4.00	6.00	1.80	1.00					
Эрдэнэ	9.000	1.00	5.00	2.50	0.50					
Эрдэнэсант	16.000		16.00							
Зуунмод	4.300	0.80	1.70	0.50	0.60		0.300	0.400		
Аймгийн дүн	1609.870	168.90	1191.83	229.30	8.74		0.69	0.860	5.000	4.550
2000 онд	1479.496	185.50	1054.74	183.15	9.60	0.65	2.83	2.23	0.20	40.60
1999 онд	1238.588	144.45	855.90	217.00	18.32		1.01	0.31	0.10	1.50
1998 онд	1792.560	186.13	1409.11	180.80	10.69	1.12	0.82	0.32		3.58
1997 онд	1675.170	170.98	1293.89	186.00	17.96	0.02	0.23	0.78		5.31
1996 онд	1004.090	154.21	624.68	180.73	41.11	0.05	0.95	0.70		1.66
1995 онд	1002.060	130.30	645.64	199.80	22.47	0.01	0.63	0.21		3.00
1994 онд	649.960	156.30	330.15	130.51	32.60		0.40			
(2001-2000)+,-	130.374	-16.60	137.09	46.15	-0.86	-0.65	-2.14	-1.37	4.80	-36.05
(2001-1999)+,-	371.282	24.45	335.93	12.30	-9.58		-0.32	0.55	4.90	3.05
З (2001-1998)+,-	-182.690	-17.23	-217.28	48.50	-1.95	-1.12	-0.13	0.55	5.00	0.97
(2001-1997)+,-	-65.300	-2.08	-102.06	43.30	-9.22	-0.02	0.46	0.08	5.00	-0.76
Ө (2001-1996)+,-	605.780	14.69	567.15	48.57	-32.37	-0.05	-0.26	0.16	5.00	2.89
(2001-1995)+,-	607.810	38.60	546.19	29.50	-13.73	-0.01	0.06	0.65	5.00	1.55
Р (2001-1994)+,-	959.910	12.60	861.68	98.79	-23.86		0.29	0.86	5.00	4.55
(2001-2000)%	8.81%	-8.95%	13.00%	25.20%	-8.96%	-100.0%	-75.61%	-61.39%	2400.0%	-88.79%
(2001-1999)%	29.98%	16.93%	39.25%	5.67%	-52.29%		-31.62%	181.05%	4802.0%	203.13%
Ү (2001-1998)%	-10.19%	-9.26%	-15.42%	26.83%	-18.24%	-100%	-15.3%	173.02%		27.09%
(2001-1997)%	-3.90%	-1.22%	-7.89%	23.28%	-51.34%	-100%	200.00%	10.26%		-14.31%
Ү (2001-1996)%	60.33%	9.53%	90.79%	26.87%	-78.74%	-100%	-27.37%	22.86%		174.10%
(2001-1995)%	60.66%	29.62%	84.60%	14.76%	-61.10%	-100.0%	9.52%	309.52%		51.67%
(2001-1994)%	147.69%	8.06%	261.00%	75.70%	-73.19%		72.50%			

'Бүгд-Total," (гектар- hectar)	Тэжээлийн ургамал	Ү ү н э э с - of which					Техникийн ургамал		
		Ногоон тэжээл	Олон наст	Дарш	Үндсэн урт	Бусад	Бүгд	чихрийн манжин	тосны ургамал
		Fodder crops	green fodder	multiple crops	silage		other	Total	sugar beet
Аргалант	315.0	315.0					800.00		800.00
Архуст							400.00		400.00
Батсүмбэр	18.00	18.000							
Баянхангай							200.00		200.00
Баянцогт							100.00		100.00
Борнуур							12.00		12.00
Заамар							60.00		60.00
Цээл							12.00		12.00
Аймгийн дүн	333.00	333.00					1584.00		1584.00
2000 онд	6.0					6.00	510.00		510.00
1999 онд	368.0	58.00		90.00		220.00	429.00		429.00
1998 онд	805.0	105.00	30.00	670.00					
1997 онд	1599.0	318.00		981.00	20.00	280.00			
1996 онд	1514.0	250.00		1259.00	5.00		288.00		288.00
1995 онд	2120.0	860.00		1260.00					
1994 онд	4370.0	1061.00	1.00	3308.00			115.00		115.00
(2001-2000)+,-	327.0	333.00				-6.00	1074.00		1074.00
(2001-1999)+,-	-35.0	275.00		-90.00		-220.00	1155.00		1155.00
З (2001-1998)+,-	-472.0	228.00	-30.00	-670.00			1584.00		1584.00
(2001-1997)+,-	-1266.0	15.00		-981.00	-20.00	-280.00	1584.00		1584.00
Ө (2001-1996)+,-	-1181.0	83.00		-1259.00	-5.00		1296.00		1296.00
(2001-1995)+,-	-1787.0	-527.00		-1260.00			1584.00		1584.00
Р (2001-1994)+,-	-4037.0	-728.00	-1.00	-3308.00			1469.00		1469.00
(2001-2000)%	5450.0%					-100.0%	210.59%		210.59%
(2001-1999)%	-9.51%	474.1%		-100.0%		-100.0%	269.23%		269.23%
У (2001-1998)%	-58.63%	217.1%	-100.0%	-100.0%					
(2001-1997)%	-79.17%	4.7%		-100.0%	-100%	-100%			
У (2001-1996)%	-78.01%	33.2%		-100.0%	-100%		450.00%		450.00%
(2001-1995)%	-84.29%	-61.3%		-100.0%					
(2001-1994)%	-92.38%	-68.6%	-100.0%	-100.0%			1277.4%		1277.4%

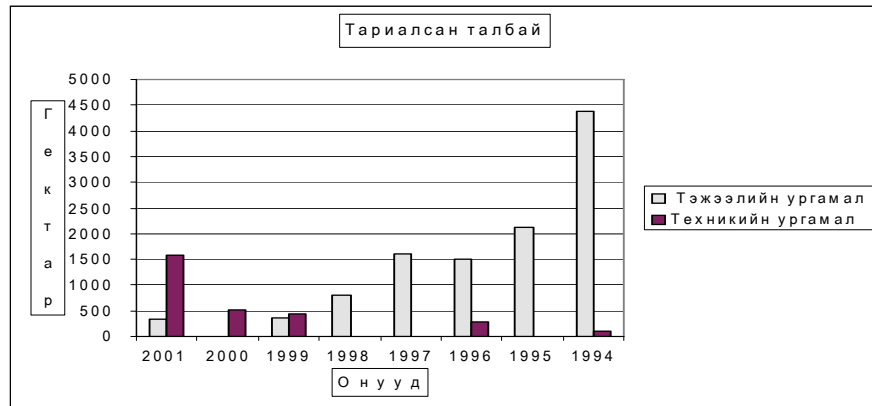

" Иргэдийн Individually"	Үр тариа бүгд	ү ү н э э с - of which					ТӨМС
		<i>улаан буудай</i>	<i>арвай</i>	<i>овъёос</i>	<i>хөх тариа</i>	<i>бусад</i>	
		Cereals- total	wheat	barley	<i>oats</i>	rye	
Алтанбулаг							29.00
Аргалант							12.00
Архуст							10.60
Батсүмбэр							38.00
Баян							1.00
Баяндэлгэр							6.00
Баянжаргалан							1.20
Баян-Өнжүүл							2.10
Баянхангай							0.50
Баянцагаан							
Баянцогт	78.0	78.0					29.00
Баянчандмань	50.0		50.0				82.00
Борнуур	30.0	30.0					340.00
Бүрэн							0.10
Дэлгэрхаан							1.50
Жаргалант							828.00
Заамар							16.90
Лүн							4.10
Мөнгөнморьт							10.00
Өндөрширээт							0.50
Сүмбэр	20.0	20.0					54.80
Сэргэлэн							0.40
Угтаал	20.0	20.0					105.00
Цээл	1225.0	1225.0					17.00
Эрдэнэ							7.00
Эрдэнэсант							3.20
Зуунмод							4.60
Аймгийн дүн	1423.0	1373.0	50.0				1604.5
2000 онд	3025.0	2945.0	80.0				1001.15
1999 онд	1888.0	1833.0	55.0				1010.30
1998 онд	11823.0	11146.0	452.0		225.0		742.10
1997 онд	4433.0	4344.0	40.0		49		549.33
1996 онд	1681.0	1601.0	60.0	20.0			509.90
1995 онд	808.0	777.0	31.0				333.32
1994 онд	354.0	348.0	5.0		1.0		374.60
(2001-2000)+,-	-1602.0	-1572.0	-30.0				603.4
(2001-1999)+,-	-465.0	-460.0	-5.0				594.2
З (2001-1998)+,-	-10400.0	-9773.0	-402.0		-225.0		862.4
(2001-1997)+,-	-3010.0	-2971.0	10.0		-49.0		1055.17
Ө (2001-1996)+,-	-258.0	-228.0	-10.0	-20.0			1094.60
(2001-1995)+,-	615.0	596.0	19.0				1271.18
Р (2001-1994)+,-	1069.0	1025.0	45.0		-1.0		1229.90
(2001-2000)%	-52.96%	-53.38%	-37.50%				60.27%
(2001-1999)%	-24.63%	-25.10%	-9.09%				58.81%
Ү (2001-1998)%	-87.96%	-87.68%	-88.94%		-100.0%		116.21%
(2001-1997)%	-67.90%	-68.39%	25.00%		-100.0%		192.08%
У (2001-1996)%	-15.35%	-14.24%	-16.67%	-100.00%			214.67%
(2001-1995)%	76.11%	76.71%	61.29%				381.37%
(2001-1994)%	301.98%	294.54%	900.00%		-100.0%		328.32%

"Иргэдийн Individually"	Хүсний ногоо бүгд Vegetables- total	ү ү н э э с - of which								
		бай- цаа	ман- жин	луу- ван	сон- гино	сармис	өргөст хэмх	улаан лооль	тарвас, гуатан	бу- сад
		cabbage	turnip	carrot	onion	garlic	cucum- ber	tomato	melons	other
Алтанбулаг	62.000	22	19.00	21.0						
Аргалант	2.000		1.40		0.4	0.4		0.200		
Архуст	24.100	0.6	23.50							
Батсүмбэр	303.000	2	285.00	16.0						
Баян	0.000									
Баяндэлгэр	3.000	0.1	1.40	1.40	0.1					
Баянжаргалан	0.300		0.20	0.1						
Баян-Өнжүүл	0.010		0.01							
Баянхангай	0.800		0.80							
Баянцагаан	0.000									
Баянцогт	19.000	1	14.00	3.5	0.5					
Баянчандмань	345.000		300.00	40.0	1					4.0
Борнуур	277.700	93.7	128.00	56.0						
Бүрэн	0.000									
Дэлгэрхаан	0.300					0.3				
Жаргалант	100.000	13.6	33.40	50.0	2.5					0.500
Заамар	0.600		0.40		0.2					
Лүн	1.800		1.40	0.3	0.02		0.030	0.010		0.0
Мөнгөнморьт	6.000		4.50	0.8	0.5		0.200			
Өндөрширээт	0.030		0.02		0.01					
Сүмбэр	30.000	0.7	27.40	1.6	0.3					
Сэргэлэн	0.400		0.20	0.1	0.1					
Угтаал	13.030	1	9.00	3.00	0.01		0.010			0.010
Цээл	12.800	4	6.00	1.8	1					
Эрдэнэ	4.500	1	2.00	1.0	0.5					
Эрдэнэсант	16.000		16.00							
Зуунмод	2.800	0.8	1.00	0.2	0.1		0.300	0.400		
Аймгийн дүн	1225.170	140.50	874.63	196.80	7.54	0.00	0.54	0.610	0.000	4.550
2000 онд	1047.997	126.70	785.24	113.30	7.90	0.65	2.00	1.40	0.20	10.60
1999 онд	921.988	130.85	623.70	148.30	16.92	0.00	0.71	0.21	0.10	1.20
1998 онд	1003.160	52.73	870.61	68.50	6.43	1.08	0.62	0.12		3.08
1997 онд	1135.960	80.36	952.94	79.00	17.92	0.02	0.03	0.58		5.11
1996 онд	533.680	60.51	360.24	73.63	37.16	0.05	0.55	0.30		1.24
1995 онд	467.600	41.50	324.77	81.45	19.83	0.01	0.03	0.01		
1994 онд	197.210	39.90	99.75	33.86	23.60		0.10			
(2001-2000)+,-	177.173	13.80	89.39	83.50	-0.36	-0.65	-1.46	-0.79		-6.05
(2001-1999)+,-	303.182	9.65	250.93	48.50	-9.38	0.00	-0.17	0.40		3.35
З (2001-1998)+,-	222.010	87.77	4.02	128.30	1.11	-1.08	-0.08	0.50		1.47
(2001-1997)+,-	89.210	60.14	-78.31	117.80	-10.38	-0.02	0.51	0.03		-0.56
Ө (2001-1996)+,-	691.490	79.99	514.39	123.17	-29.62	-0.05	-0.01	0.31		3.31
(2001-1995)+,-	757.570	99.00	549.86	115.35	-12.29	-0.01	0.51	0.60		4.55
Р (2001-1994)+,-	1027.960	100.60	774.88	162.94	-16.06	0.00	0.44	0.61		4.55
(2001-2000)%	16.91%	10.89%	11.38%	73.70%	-4.56%	-100.0%	-73.04%	-56.54%	-100.0%	-57.08%
(2001-1999)%	32.88%	7.37%	40.23%	32.70%	-55.44%		-23.84%	196.1%	-100.0%	278.85%
Ү (2001-1998)%	22.13%	166.45%	0.46%	187.30%	17.26%	-100%	-12.2%	430.43%		47.73%
(2001-1997)%	7.85%	74.84%	-8.22%	149.11%	-57.92%	-100%	1700.00%	5.17%		-10.96%
Ү (2001-1996)%	129.57%	132.19%	142.79%	167.28%	-79.71%	-100%	-1.82%	103%		266.94%
(2001-1995)%	162.01%	238.55%	169.31%	141.62%	-61.98%	-100.0%	1700.00%	6000.0%		
(2001-1994)%	521.25%	252.13%	776.8%	481.22%	-68.05%		440.00%			



А Ж Ү Й Л Д В Э Р

Өмчийн бүх төрлийн аж үйлдвэрийн газрууд оны эхний **7 сард** (1995 оны үнээр, зэрэгцүүлсэн үнэнд шилжүүлсэнээр) **9618,11** сая ₮-ийн бүтээгдэхүүн үйлдвэрлэсэн нь өмнөх оноос **11,0 хувь** буюу **1186,9** сая ₮-өөр **буурчээ**. Аймгийн нийт бүтээгдэхүүний үйлдвэрлэл буурсан нь ЭХНҮ, Алт олборлолт болон Хэвлэлийн салбарын бүтээгдэхүүн үйлдвэрлэл өмнөх оны мөн үеэс **9,4-54,5** хувиар буюу **0,5-1608,5** сая ₮-өөр буурсантай холбоотой байна.

АЖ ҮЙЛДВЭРИЙН НИЙТ БҮТЭЭГДЭХҮҮН, 1995 оны зэрэгцүүлэх үнээр, гол нэрийн бүтээгдэхүүнээр, сая.төг

GROSS INDUSTRIAL OUTPUT, at constant prices of 1995, estimation by major commodities, mln tog

АЖ ҮЙЛДВЭРИЙН САЛБАР INDUSTRIAL SECTOR	1999 I-VII	2000 I-VII	2001 I-VII	Дүнд эзлэх хувь Percentage share to total			2001% 2000%
				1999	2000	2001	
Нийт дүн Total	11218.03	10780.29	9618.11	100.0%	100.0%	100.0%	89.2%
Ашигт малтмал олборлолт mining and quarrying	10806.30	10316.22	8707.75	96.33%	95.70%	90.53%	84.4%
Хүнсний бүтээгдэхүүн, ундаа үйлдвэрлэлт Manufacture of food products and beverages	98.80	107.04	321.87	0.88%	0.99%	3.35%	300.7%
Сүү, сүүн бүтээгдэхүүн үйлдвэрлэлт Manufacture of dairy products	0.3	1.3	1.16	0.003%	0.012%	0.0121%	89.2%
Үр тарианы гурил, цардуул, малын гэжээл Manufacture of grain mill products, starches, starch products, and prepared animal feeds	16.57	12.97	19.66	0.148%	0.120%	0.204%	151.6%
Хүнсний бусад бүтээгдэхүүний, үйлдвэрлэл Manufacture of other food products	28.22	14.51	23.11	0.252%	0.135%	0.240%	159.3%
Ундаа үйлдвэрлэл/согтууруулах ундаа ороол/ Manufacture of beverages	53.71	78.26	277.94	0.479%	0.726%	2.890%	355.1%
Нэхмэлийн үйлвэрлэл Manufacture of textiles	3.91	3.82	4.00	0.03%	0.04%	0.04%	104.7%
Хувцас үйлдвэрлэл, үслэг арьс боловсруулалт Manufacture of wearing apparel dressing and dyeing of fur	134.15	46.66	340.73	1.20%	0.43%	3.54%	730.2%
Арьс шир боловсруулах, ширэн эдлэл, гутал үйлвэрлэл Tanning, dressing of leather, manufacture of luggage, handbags, saddlery harnesses, footwear	10.63	7.95	5.30	0.09%	0.07%	0.06%	66.7%
Мөд, модон эдлэл Manufacture of wood and wooden products	18.89	73.9	35.13	0.17%	0.69%	0.37%	47.5%
Нийтлэх, хэвлэх, дуу бичлэг хийх ажиллагаа Publishing, printing and reproduction of recorded media	0.49	0.83	0.38	0.004%	0.008%	0.004%	45.8%
Төмрийн үйлдвэрлэл Manufacture of basic metals	0.10	0.00	0.13	0.001%	0.000%	0.001%	0.0%
Цахилгаан, дулаан, уур үйлвэрлэл Electricity, thermal energy, steam	144.76	223.87	202.82	1.29%	2.08%	2.11%	90.6%

Аж үйлдвэрийн гол нэр төрлийн 31 бүтээгдэхүүнээс 16 нэрийн бүтээгдэхүүний үйлдвэрлэл өнгөрсөн оны мөн үеэс нэмэгдлээ. Нэр төрлөөр нь үзвэл гурил, талх, нарийн боов, архи дарс, ундаа, монгол дээл, сүлжмэл эдлэл, эсгий гутал, эрэгтэй костюмны хослол, гэрийн хэрэглэл, хэрэглээний мод, төрөл бүрийн цамц, жинсэн юбка, шорт, дулааны эрчим хүч зэрэг бүтээгдэхүүний үйлдвэрлэл нэмэгдэж, хивэг, арвайн гурил, спорт хослол, хөвөнтэй бээлий, савхин гутал, хивс, куртка, сонин, ном товхимол, хүснэгт маягт, зүсмэл материал, зуух яндан, цэвэр ус борлуулалт, сувагжуулалт, цахилгаан үйлдвэрлэлт зэрэг 15 нэрийн бүтээгдэхүүний үйлдвэрлэл буурчээ.

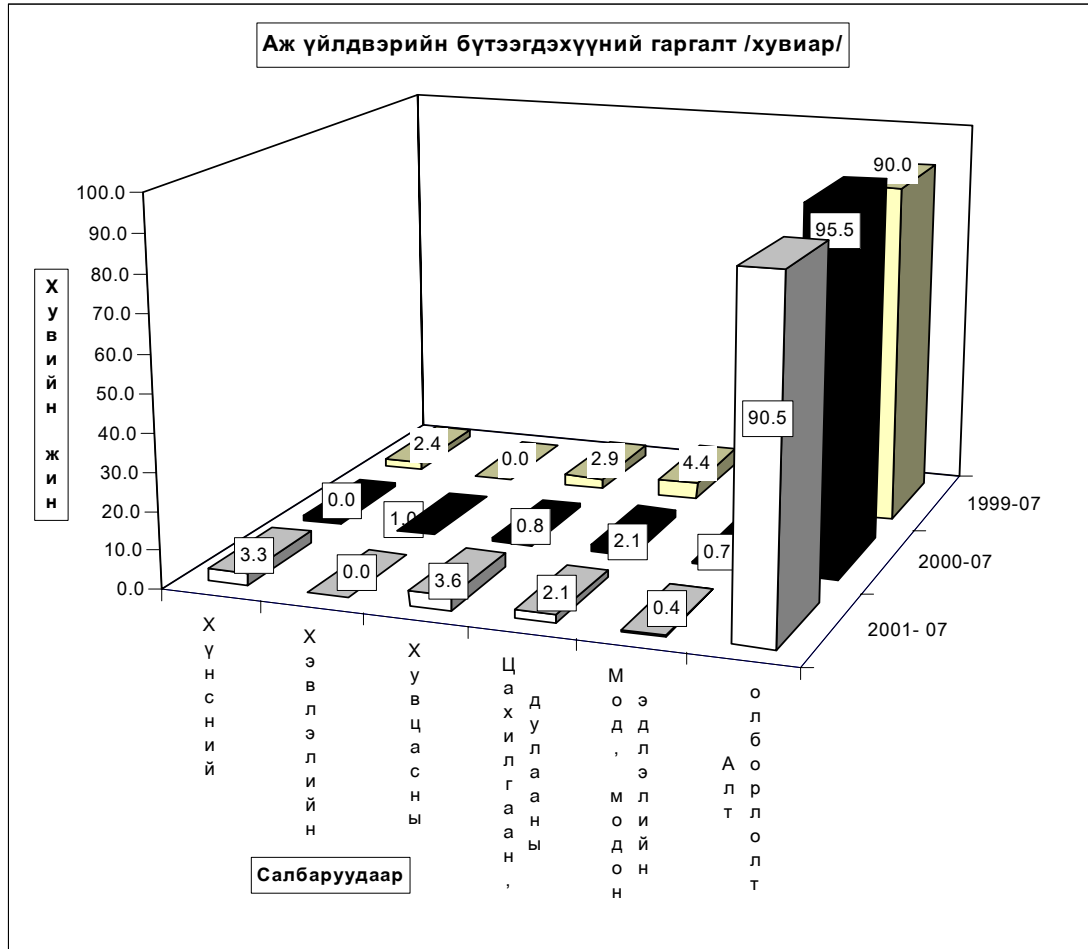

**ГОЛ НЭР ТӨРЛИЙН БҮТЭЭГДЭХҮҮН ҮЙЛДВЭРЛЭЛТ
PRODUCTION OF MAJOR COMMODITIES**

Гол нэр төрлийн бүтээгдэхүүн	MAJOR COMMODITIES	Хэмжих нэгж	units	Бүтэн 7 сарын гүйцэтгэл (биет хэмжээгээр)			2000 оноос зөрүү (+,-) биет хэмжэ
				1999 он	2000 он	2001 он	
				Монгол дээл, тэрлэг бүгд	Mongolian traditional costume "DEEL"	ширхэг	
Сүлжмэл эдлэл	Knitted goods	мян,төг	thous.teg	3727.5	3672.5	4192.0	519.5
Савхин гутал бүгд	Leather footwear	хос	paire	1217	1332	603	-729
Эмэгтэй хослол	Female suits	хос	paire	687	0	0	0
Эсгий гутал бүгд	felt boots	хос	paire	530	127	200	73
Хивс	Carpet	мян,кв,м	thous.m2	0.06	0.05	0.00	-0.05
Хэрэглээний мод	Wood as a fuel	мян,м3	thous.m3	0.9	0.0	1.5	1.5
Гурил	Wheat flour	тонн	tons	131.0	101.3	140.5	39.2
Талх	Bread	тонн	tons	166.7	80.4	120.2	39.8
Нарийн боов	bakery products	тонн	tons	24.5	14.7	15.4	0.7
Арвайн гурил	bakery flour	тонн	tons	0.0	0.8	0.0	-0.8
Савхин дээл, куртка	Leather jacket	ширхэг	pieces	33	0	0	0
Костюм	Suits	хос	paire	6	0	22458	22458
Гэрийн мод, модон эдлэл	Wood and wooden articles	мян,төг	thous.teg	2692.0	2126.0	3534.6	1408.6
Ундаа	Soft drinks	мян,литр	thous.l	69.8	62.9	94.7	31.8
Зүсмэл материал	Sawn wood	мян,м3	thous.m3	1.0	4.4	1.4	-3.0
Тэжээл	Fodder	тонн	tons	40.3	46.8	39.8	-7.0
Куртка	Jacket	ширхэг	pieces	14840	24447	0	-24447
Цамц, Желет	Sweater	ширхэг	pieces	182384	34489	48639	14150
Өмд	Troosers @ pants	ширхэг	pieces	156882	160770	158314	-2456
Шорт	shorts	ширхэг	pieces	33682	25938	61918	35980
Пальто	Overcoat	ширхэг	pieces	22	0	0	0
Алт, мөнгөн эдлэл	Jewellery	ширхэг	pieces	2	0	0	0
Хөвөнтэй бээлий	Cotton mittens	хос	paire	0	150	0	-150
Цэвэр ус борлуулалт	Distribution water	мян/м3	thous.m3	170.8	147.4	95.1	-52.3
Сувагжуулалт	Collection, purification and distribution water	мян/м3	thous.m3	106.8	80.0	47.5	-32.5
Зуух, яндан, нийшин	oven, chimney	ширхэг	pieces	0	6	5	-1
Барилгын хаалга, цонх	Building door and windows	мян,м,кв	thous.m2	0.01	0.00	0.01	0.0
Архи, дарс	Alcohol drinks	мян, литр	thous.l	31.3	41.8	149.6	107.8
Сонин	Newspaper	мхдх	min.pr.p	0.0	0.1	0.0	-0.1
Ном товхимол	Book	мхдх	min.pr.p	0.0	10.0	0.0	-10.0
Хүснэгт маягт	Charters	мхдх	min.pr.p	152.2	223.3	158.6	-64.7
Бланк / бусад	Blank /others/	мян,ш	min.pieces	11.0	0.0	0.0	0.0
Цах. Эрчим хүч	Electricity	мян,кв,ц	min.kw.h	0.7	1.9	0	-1.9
Дул. Эрчим хүч	Thermal energy	мян,г,кл	thous.Gcal	33.3	48.0	87.1	39.1
Спорт хослол	Sports clothes	хос	paire	0	15269	5666	-9603
Эсгий	Felt	мян,м	thous.m	0	0	0	0.0
Тоосго /мян,шир/	Bricks	мян,шир	min.pieces	0	58.0	0.0	-58.0
Сүү,сүүн бүтээгдэхүүн	Milk, milk products	мян,төг	thous.teg	0.0	1300.0	1155.0	-145.0
Алт /кг /	Gold	кг	kg	2475.1	2362.8	1994.4	-368.4

Аж үйлдвэрийн салбарын дүнгээр оны эхний **7 сард** оны үнээр **18125,9 сая ₮**-ийн бүтээгдэхүүн борлуулсан нь өнгөрсөн оны мөн үеийнхээс **12,1 хувь** буюу **2490,3 сая ₮-өөр буурлаа**. Энэ нь хэвлэлийн болон алтны борлуулалтын орлого өнгөрсөн оны мөн үеэс **1,3- 2882,1 сая ₮-өөр буурсан** нь нөлөөлжээ.

Оны үнээр нийт борлуулалтанд сумдын борлуулсан бүтээгдэхүүний эзлэх хувийн жинг зэрэгцүүлэн харахад алт үйлдвэрлэдэг аж ахуйн нэгжүүдийг оруулан тооцсноор **Заамар, Зуунмод, Сэргэлэн, Монголморьт** зэрэг сумд **2,65-87,35 /эдгээр сумд нийт борлуулалтын 97,47/ хувийг** эзлэв.

Алтны борлуулалтыг оруулахгүй тооцоход **Зуумод, Баянчандмань, Батсүмбэр, Жаргалант, Борнуур, Лүн, Угтаал, Цээл, Эрдэнэсант** сумд **2,07-66,42** / эдгээр сумдын борлуулалт **96,53** хувийг эзлэж байна. Энэ нь тус аймгийн нийт борлуулалтанд дулааны эрчим хүч болон архины үйлдвэрүүдийн борлуулалт илүү хувийн жинг эзэлж байгаатай холбоотой юм.

АЖ ҮЙЛДВЭРИЙН БОРЛУУЛСАН БҮТЭЭГДЭХҮҮН, оны үнээр, сая төг
SOLD PRODUCTION OF INDUSTRY, at current price, mln tog

АЖ ҮЙЛДВЭРИЙН САЛБАР INDUSTRIAL SECTOR	1999 I-VII	2000 I-VII	2001 I-VII	Дүнд эзлэх хувь Percentage share to total			2001% 2000%
				1999	2000	2001	
Нийт дүн Total	19400.79	20616.18	18125.87	100.0	100.0	100.0	87.9%
Ашигт малтмал олборлолт mining and quarrying	18758.10	19813.50	16931.37	96.69%	96.11%	93.41%	85.5%
Хүнсний бүтээгдэхүүн, ундаа үйлдвэрлэлт Manufacture of food products and beverages	152.10	135.36	303.31	0.78%	0.66%	1.67%	224.1%
Сүү, сүүн бүтээгдэхүүн үйлдвэрлэлт Manufacture of dairy products	0.81	1.30	1.16	0.5%	1.0%	0.4%	89.2%
Үр тарианы гурил, пардуул, малын тэжээл Manufacture of grain mill products, Starches, starch products, and prepared animal feeds	34.63	29.71	42.90	22.8%	21.9%	14.1%	144.4%
Хүнсний бусад бүтээгдэхүүний, үйлдвэрлэл Manufacture of other food products	61.81	31.67	43.85	40.6%	23.4%	14.5%	138.5%
Ундаа үйлдвэрлэл/согтууруулах ундаа ороол/ Manufacture of beverages	54.85	72.68	215.4	36.1%	53.7%	71.0%	296.4%
Нэхмэлийн үйлвэрлэл Manufacture of textiles	4.08	3.82	4.00	0.021%	0.019%	0.022%	104.7%
Хувцас үйлдвэрлэл, үслэг арьс боловруулалт Manufacture of wearing apparel dressing and dyeing of fur	167.24	151.51	308.91	0.86%	0.73%	1.70%	203.9%
Арьс шир боловруулах, ширэн эдлэл, гутал үйлвэрлэл Tanning, dressing of leather, manufacture of luggage, handbagz, saddlery harnees, footwear	14.33	9.96	10.51	0.07%	0.05%	0.06%	105.5%
Мод, модон эдлэл Manufacture of wood and wooden products	20.43	24.97	16.86	0.11%	0.12%	0.09%	67.5%
Нийтлэх, хэвлэх, дуу бичлэг хийх ажиллагаа Publishing, printing and reproduction of recorded media	1.63	5.60	6.09	0.008%	0.027%	0.034%	108.8%
Төмрийн үйлдвэрлэл Manufacture of basic metals	0.54	0.14	1.00	0.003%	0.001%	0.006%	714.3%
Цахилгаан, дулаан, уур үйлвэрлэл Electricity, thermal energy, steam	282.34	471.32	543.82	1.46%	2.29%	3.00%	115.4%

АЖ ҮЙЛДВЭРИЙН БҮТЭЭГДЭХҮҮНИЙ БОРЛУУЛАЛТ, оны үнээр
SALES OF INDUSTRIAL PRODUCTION, at current price

/сумдаар/	мян -₮, mIn.tog			Дүнд эзлэх хувь		
	Бүтэн 7 сарын гүйцэтгэл			Percentage share to total		
	1999 он	2000 он	2001 он	1999	2000	2001
Алганбулаг	2530.0	3140.0	3000.0	0.01	0.02	0.02
Аргалант			220.6			0.00
Архусг						
Батсүмбэр	22605.0	32514.0	57136.8	0.12	0.16	0.32
Баян						
Баяндэлгэр	1432.0	492.0	9333.3	0.01	0.00	0.05
Баянжаргалан			820.0			0.00
Баян-өнжүүл	485.0	1106.4	1560.5	0.003	0.01	0.01
Баянхангай	1248.0	580.0	7048.0	0.01	0.003	0.04
Баянцагаан						
Баянцогт	2299.8	2970.8	5137.1	0.01	0.01	0.03
Баянчандмань	5621.0	31094.4	88979.7	0.03	0.15	0.49
Борнуур	10051.0	9083.7	50984.2	0.05	0.04	0.28
Бүрэн	808.3	1515.0	6571.6	0.004	0.01	0.04
Дэлгэрхаан	691.9			0.004		
Жаргалант	52023.4	48917.3	53980.0	0.27	0.24	0.30
Заамар	18012447.8	18477712.3	15833100.4	93.07	89.63	87.35
Лүн	12355.4	17000.7	25020.2	0.06	0.08	0.14
Мөнгөнморьт	160740.6	632293.6	479439.4	0.83	3.07	2.65
Өндөрширээт		1052.8	809.1		0.01	0.00
Сүмбэр	7000.0	668.0	7500.0	0.04	0.003	0.04
Сэргэлэн	514000.0	682487.6	551091.2	2.66	3.31	3.04
Утгаал	11837.8	10946.5	28190.0	0.06	0.05	0.16
Цээл	3300.0	18003.3	33127.2	0.02	0.09	0.18
Эрдэнэ	40000.0	1040.0	53605.6	0.21	0.01	0.30
Эрдэнэсант	35926.0	15475.2	26440.2	0.19	0.08	0.15
Зуунмод	456104.0	628090.6	802771.3	2.36	3.05	4.43
Аймгийн дүн	19353507.0	20616184.2	18125866.4	100.0	100.0	100.0

Аж үйлдвэрийн салбарт 2001 оны 7-р сард нийт 3143 хүн ажиллаж хөдөлмөрийн бүтээмж 3060,2 мянган ₮ байгаа нь 2000 оны мөн үеэс 27,7 хувь 1999 оноос 23,5 хувиар тус бүр буурлаа.

АЖ ҮЙЛДВЭРИЙН АЖИЛЛАГСДЫН ТОО, сарын эцэст
EMPLOYMENT IN INDUSTRY, at the end of the month

АЖ ҮЙЛДВЭРИЙН САЛБАР INDUSTRIAL SECTOR		1999 VII	2000 VII	2001 VII	Дүнд эзлэх хувь Percentage share to total			2001% 2000%
					1999	2000	2001	
Нийт дүн Total		2804	2546	3143	100.0	100.0	100.0	112.1%
Ашигт малтмал олборлолт mining and quarrying		1595	1075	1868	56.88%	42.22%	59.43%	117.1%
Хүнсний бүтээгдэхүүн, ундаа үйлдвэрлэлт Manufacture of food products and beverages		189	201	215	6.74%	7.89%	6.84%	113.8%
Ү ү н э э	Сүү, сүүн бүтээгдэхүүн үйлдвэрлэлт Manufacture of dairy products	0	0	2	0.0%	0.0%	0.0%	0.0%
	Үр тарианы гурил, цардуул, малын тэжээл Manufacture of grain mill products, Starches, starch products, and prepared animal feeds	47	44	53	24.9%	21.9%	24.7%	112.8%
	Хүнсний бусад бүтээгдэхүүний, үйлдвэрлэл Manufacture of other food products	65	69	62	34.4%	34.3%	28.8%	95.4%
	Ундаа үйлдвэрлэл/согтууруулах ундаа ороод/ Manufacture of beverages	77	88	100	40.7%	43.8%	46.5%	129.9%
Нэхмэлийн үйлвэрлэл Manufacture of textiles		13	11	2	0.464%	0.432%	0.064%	15.4%
Хувцас үйлдвэрлэл, үслэг арьс боловсруулалт Manufacture of wearing apparel dressing and dyeing of fur		700	844	839	24.96%	33.15%	26.69%	119.9%
Арьс шир боловсруулах, ширэн эдлэл, гутал үйлвэрлэл Tanning, dressing of leather, manufacture of luggage, handbagz, saddlery harnees, footwear		38	33	18	1.36%	1.30%	0.57%	47.4%
Мод, модон эдлэл Manufacture of wood and wooden products		59	56	29	2.10%	2.20%	0.92%	49.2%
Нийтлэх, хэвлэх, дуу бичлэг хийх ажиллагаа Publishing, printing and reproduction of recorded media		5	11	9	0.178%	0.432%	0.286%	180.0%
Төмрийн үйлдвэрлэл Manufacture of basic metals		3	2	2	0.107%	0.079%	0.064%	66.7%
Цахилгаан, дулаан, уур үйлвэрлэл Electricity, thermal energy, steam		202	313	161	7.20%	12.29%	5.12%	79.7%

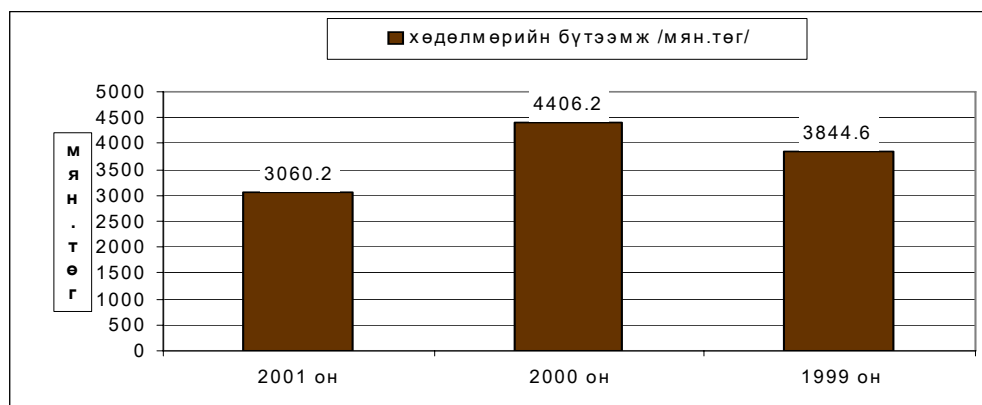

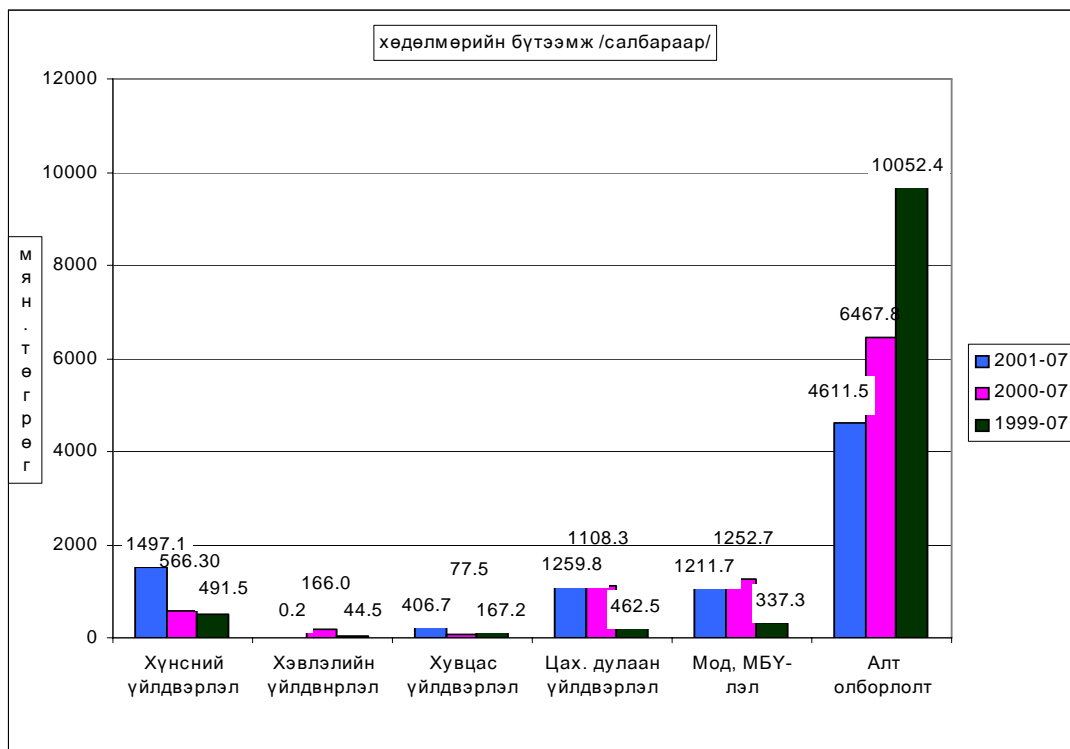

Ахуй үйлчилгээний байгууллагууд оны эхний 7 сард **16988,4** мянган ₮-ийн орлого үйлчилгээний ажил хийсний **19,5** хувь нь оёдол, **22,3** хувь нь гутал, **9,4** хувь нь тээврийн хэрэгслийн болон ахуйн техникийн засвар, **34,6** хувь нь үсчин гоо засал, гэрэл зураг, **14,2** хувь нь бусад үйлчилгээний орлого эзлэв.

Алт олборлолт

Тус аймгийн нутаг дэвсгэр дээр үйл ажиллагаа явуулж, алт олборлож байгаа 27 аж ахуйн нэгж эхний 7 сард **бохир жингээр 2216,3, цэвэр жингээр 1994,4 кг** алт тушааж оны үнээр **16931,4** сая ₮-ийн **борлуулалт** хийсэн нь өмнөх оны мөн үеэс олборлож тушаасан алт биет хэмжээгээр **368,4 кг** буюу үнийн дүнгээр **2881,8** сая ₮-өөр буурчээ. 7 сарын байдлаар **1 грамм** алтны дундаж үнэ **8489,46 ₮** байгаа нь өмнөх оны мөн үеэс **103,76 ₮-өөр** өслөө.

Алгоборюлтыг ажахуйн нэгжийн хариуцагын хансрууруулбал

	Усгадгулвасан алт /кг/			2001-07 2000-07	Усгадгулвасан алт /млн.төг/			1 грамм алтны үнэ			2000 оноос зөрүү /+-/	
	1999-07	2000-07	2001-07		1999-07	2000-07	2001-07	1999-07	2000-07	2001-07	алборно-сон алт /кг/	1 грамм-мйн үнэ /төг.мөн/
УУГ	150.0	180.2	36.9	20.5	1113000.0	1529717.3	313334.4	7420.00	8489.00	8491.45	-143.3	2.4
Хувьцаат компани	323.8	139.3	249.6	179.2	2361000.0	1166388.9	2123331.0	7291.54	8373.22	8506.935	110.3	133.7
ХХК	2001.3	2043.3	1707.9	83.6	15284100.0	17117408.4	14494704.3	7637.09	8377.33	8486.86	-335.4	109.5
ДҮН	2475.1	2362.8	1994.4	84.4	18758100.0	19813514.6	16931369.7	7578.72	8385.61	8489.46	-368.4	103.8

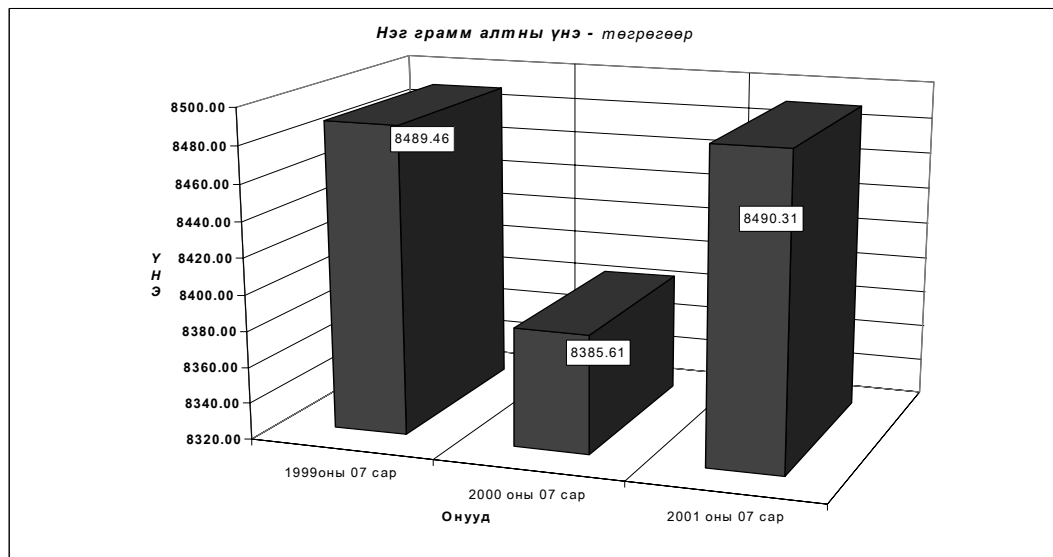
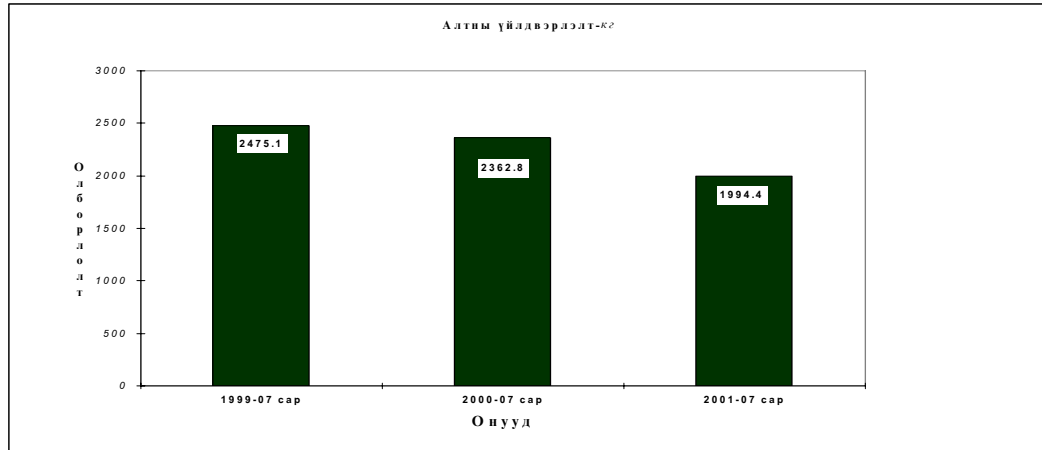

Барилгын гүйцэтгэгч байгууллагууд оны эхний эхний 7 сард 501,1 сая ₮-ийн барилга угсралт, засварын ажил гүйцэтгэв.

(оны үнээр-мян.төг) (at current prices - thous.tog)	Эхний 7 сар -In first 7 months				
	1997	1998	1999	2000	2001
Барилга угсралт, засварын ажил-бүгд	301898.6	586617.2	443676.1	372391.0	501127.8
Construction and repair - total					
үүнээс-барилга угсралтын ажил	241732.1	502085.1	386865.4	267805.4	151956.1
of which - construction					

(мян.төг - thous.tog)	2001 онд		
	Гүйцэтгэсэн аж ахуйн нэгжүүд Done by units		
	Бүгд	Төрийн	Хувийн ба хувьцаат
	Total	govt- ment	private @ privatized
Барилга угсралт, засварын ажил-бүгд	501127.8	427248.5	73879.3
Construction and repair - total			
үүнээс-барилга угсралтын ажил	151956.1	127574.6	24381.5
of which - construction			

Объектын нэр-мян.төг	2001 оны гүйцэтгэл-Done by of 2001 year		Ашиглалт
	Жилийн эхнээс	7 сард	хүч
	In first of beginning year	In july	чадал
УБ-Мандаловийн хайргын зам	107939.9		
Дэлхийн зон Амгалант өрөмдмөл худаг	6874.8		
МАК хайгуулын өрөмдмөл худаг	12760.8		
Зуунмодны Төрөхийн өмнөх байр	6000.0		
Аймгийн ЗДТГ-ын гал тогооны өргөтгөл	3600.0		
Жаргалант сумын Бордооны үйлдвэр	14781.5	14781.5	
УБ-Зуунмодны хатуу хучилттай замын арчлалт	31029.5		
УБ-Мандаловийн Ногоон довны замын арчлалт	62407.1		
Баянвүрх-Налайх-Эрднийн замын арчлалт	13534.6		
Налайх-Гэрэлжийн замын арчлалт	3986.1		
УБ-Мандал говь засвар	9572.2		
Зуунмод сумын ХХ замын засвар	48342.2		
Улаанбаатар-Зуунмодны замын засвар	103644.9	40466.7	
Баянвүрх-Налайх-Эрднийн замын засвар	9871.8		
Алтанбулаг сумын Модон гүүрийн засвар	2521.8	2521.8	
Налайх дүүргийн зам засвар	14763.7	14763.7	
Зуунмодны Сүрьеийн больницын засвар	8419.0		
Баянжаргалан сумын Дотуур байрны засвар	3499.0		
Зуунмод сумын ЗДТГ-ын засвар	18249.8	18249.8	
Сэргэлэн сумын төрхийн өмнөх байрны засвар	2000.0		
Аймгийн ЗДТГ-ын засвар	1730.0		
Аймгийн ЗДТГ-ын засвар	2600.0		
Баян-Өнжүүл сумын сургуулийн засвар	3000.0		
Зуунмод сумын 4-р сургуулийн засвар	2000.0		

**Барилга угсралт, засварын ажлын
гүицэтгэл, барилга байгууламжийн төрлөөр**

(мянган-төгрөг)			Бүгд дүн	
			2000-07	2001-07
I. Шинэ барилга, өргөтгөл, шинэчлэл - бүгд			267805.4	151956.1
Ү	Орон сууцны барилга	а.Бүгд үүнээс-угсармал		14781.5
	н	Орон сууцны бус барилга	а.Үйлдвэрийн	9000.0
б.Худалдаа, үйлчилгээний				6000.0
в.Эмнэлэг, сургууль, соёлын			5200.0	3600.0
э	Инженерийн барилга байгууламж	г.Бусад (контор, агуулах, гарааж, бусад)		
		а.Эрчим хүчний	194940.4	107939.0
		б.Холбооны		
		в.Авто зам		
		г.Гүүр, гүүрэн гарц	58665.0	19635.6
с		д.Далан, суваг, шугам, сүлжээ		
		е.Бусад (зам талбайн ажил, бусад)		
II. Засвар - бүгд			104585.6	34917.7
III. Барилга угсралт, засварын - бүгд			372391.0	501127.8
Ажиллагсад	бүгд	тоо	282	339
		цалингийн сан	60376.6	56774.7
	барилгын	тоо	239	286
		цалингийн сан	52117.2	48967.7
үүнээс		инженер техникийн ажилтан	21	21
		мэргэжлийн ажилчид	182	234

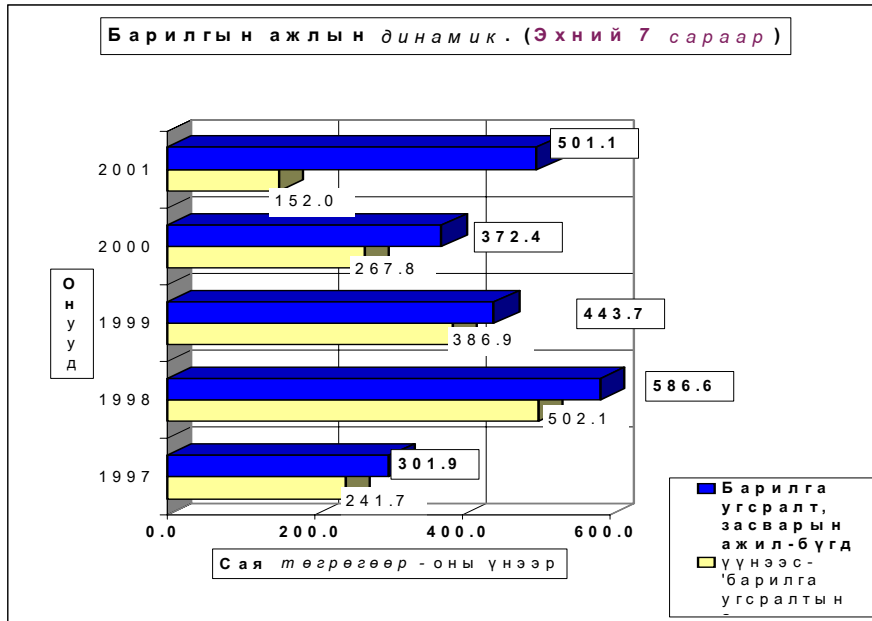



Холбоо

Холбоо ашиглалтын орлого оны эхний 7 сард **98098,7** мянган ₮ болж, үүнээс хүн амаас орсон орлого **38507,1** мянган ₮ болов. Өөрсдийн төлөвлөснөөр орлогын даалгавар **123,8** хувиар биелэгдлээ.

Шуудан холбооны албаны үйлчилгээний орлого **19624,1** мянган ₮ болж, нийт орлогын **87,3** хувь нь хүн амд үйлчилсний орлого эзлэв. Нийт орлогын **12,7** хувийг бичиг захидлын орлого, **39,2** хувийг хэвлэлийн шимтгэлийн орлого, **15,5** хувийг зорчигчдын орлого эзлэж байна.

Холбооны үндсэн үзүүлэлт. Эхний 7 сар
MAIN INDICATORS OF COMMUNICATION, in first 7 months

Үзүүлэлтүүд Indicators	1999 ҮИ	2000 ҮИ	2001 ҮИ	2001 2000%
Нийт орлого мян-төг <i>Total revenue, at current prices thous tog</i>	74306.2	75301.3	98098.7	130.3%
үүнээс - хүн амын <i>Of which: from population</i>	16215.3	19899.8	38507.1	193.5%
Телефон цэг тоогоор <i>Number of telephones ,to</i>	1,695	1,803	1,746	96.8%
Радио цэг тоогоор <i>Number of wired-radio outlets ,to</i>	731	731	0	0.0%
Шуудангийн орлого <i>Postal service company</i>	13425.1	22227.9	19624.1	88.3%
үүнээс - хүн амын <i>Of which: from population</i>	11456.4	19273.1	17132.3	88.9%

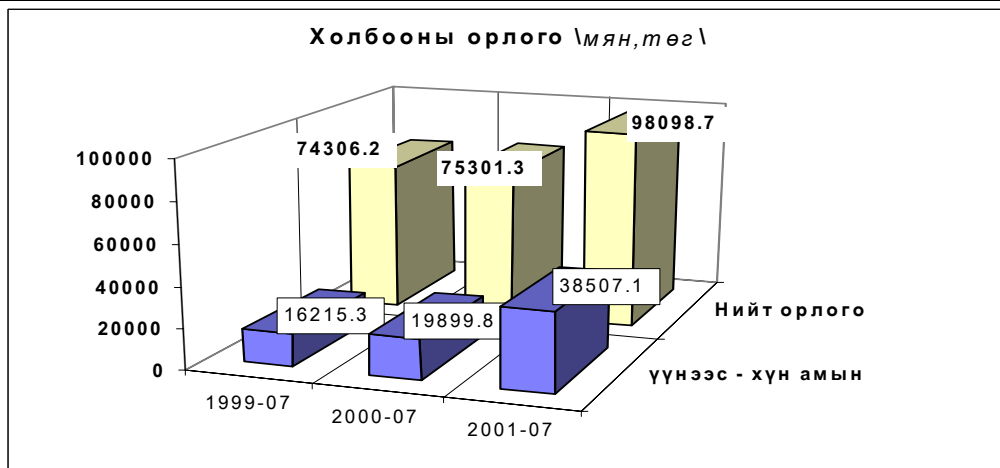

Холбооны салбаруудын орлого,эхний 7 сар
REVENUE COMMUNICATION,by location,in first 7 months

	Нийт орлого (мян, төг)			ТБ (хувиар)		2001-7%	Төлөвлөгөө тасалсан сарын тоо
	Дүн Total thous tog	Үүнээс: хүн амын		Бүх орлогын	Үүнээс хүн амын	2000-7	
		орлого	хувийн жин				
Алтанбулаг	797.5	350.9	44.0%	135.0%	160.5%	139.7	1
Аргалант	617.8	122.8	19.9%	75.5%	91.7%	64.4	4
Архуст	729.1	211.0	28.9%	172.9%	256.7%	106.4	3
Батсүмбэр	522.2	85.6	16.4%	120.7%	152.0%	69.5	2
Баян	891.4	279.4	31.3%	103.0%	87.1%	103.9	3
Баянжаргалан	958.5	405.4	42.3%	111.8%	113.0%	119.4	2
Баян-Өнжүүл	633.7	274.2	43.3%	113.2%	144.6%	120.2	2
Баянхангай	702.9	122.5	17.4%	107.5%	42.2%	117.3	2
Баянцагаан	752.9	97.0	12.9%	119.8%	78.0%	131.7	2
Баянцогт	1049.7	557.1	53.1%	130.3%	117.8%	135.8	1
Баянчандмань	2798.2	872.2	31.2%	128.7%	89.2%	133.2	
Борнуур	1092.4	456.5	41.8%	102.3%	101.5%	101.9	3
Бүрэн	898.6	280.9	31.3%	123.9%	77.9%	94.3	2
Дэлгэрхаан	626.4	163.6	26.1%	111.8%	101.1%	124.2	1
Жаргалант	1239.0	381.5	30.8%	95.7%	74.6%	93.5	4
Заамар	1068.6	407.9	38.2%	109.2%	149.9%	101.1	2
Лүн	3109.2	1836.1	59.1%	135.2%	166.5%	125.1	1
Өндөрширээт	630.2	275.4	43.7%	112.5%	113.2%	100.8	2
Сэргэлэн	557.4	135.0	24.2%	154.6%	184.4%	170.1	1
Угтаал	1309.5	247.1	18.9%	109.9%	70.7%	114.9	2
Цээл	1304.7	572.5	43.9%	1378.5%	139.1%	135.2	1
Эрдэнэ	1131.2	384.3	34.0%	349.1%	408.8%	125.8	1
Эрдэнэсант	1678.6	604.9	36.0%	114.1%	96.9%	115.3	1
Жанчивлан	607.8	430.8	70.9%	413.5%	815.9%	173.1	2
ЗМ, Хот хооронд	72391.2	28952.4	40.0%	123.8%	197.8%	139.9	1
Холбооны бусад							
Аймгийн дүн	98098.7	38507.0	39.3%	123.8%	170.6%	130.3	



Э р ү ү л м э н д



2001 оны эхний 7 сард 8341 өвчтөн эмнэлэгт хэвтэн эмчлэгдэн гарсан нь нэг өвчтөнд дунджаар 10,7 ор хоног ногдлоо.

Эрүүл мэндийн байгууллагын мэдээгээр оны эхний 7 сард 649 хүүхэд мэндэлсэн нь 1999 оны мөн үеэс 285 хүүхдээр, 2000 оныхоос 204 хүүхдээр тус тус буурлаа.

Төрөлт, эндсэн эх, хүүхдийн тоо . (эхний 7 сар)

NUMBER OF BIRTHS, MATERNAL AND CHILD DEATHS.

(In the first 7 months)

	1999 7-30	2000 7-30	2001 7-30	01-7-30 00-7-30
<i>Амаржсан эх (Number of mothers delivered child)</i>	939	858	654	76.2%
<i>Амьд төрсөн хүүхэд Live births</i>	934	853	649	76.1%
<i>Төрөхийн улмаас эндсэн эх Maternal deaths</i>	1	1	0	0.0%
<i>1 хүртэлх насандаа эндсэн хүүхэд Infant mortality</i>	14	17	10	58.8%
<i>1-4 хүртэлх насандаа эндсэн хүүхэд Child mortality (aged 1-4)</i>	9	15	5	33.3%

Он гарсаар амьд төрсөн 1000 хүүхэд тутмаас 15,4 нь эндсэн нь өнгөрсөн оны мөн үеэс 22.6 хувиар буурч, 1 хүртэл насандаа нас барсан хүүхдийн тоо өмнөх оны мөн үеийнхээс 41,2 хувиар буурлаа.

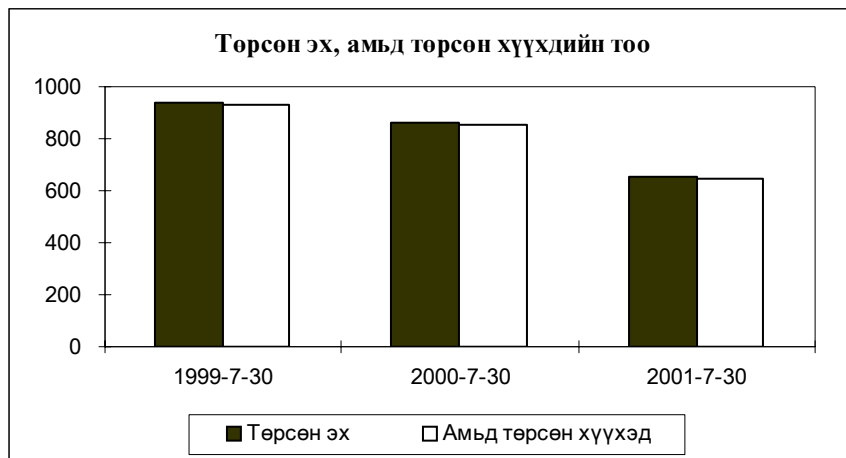

Нас барсан хүүхдийн тоо (Эхний 7 сар)
INFANT MORTALITY In the First 7 months

	2000 оны бүтэн 7 сар			2001 оны бүтэн 7 сар		
	0-16 насны бүгд	Үүнээс		0-16 насны бүгд	Үүнээс	
		1 хүртэл	1-4 насны		1 хүртэл	1-4 насны
Алтанбулаг				2	1	1
Аргалант	1		1			
Архуст						
Батсүмбэр	2		2			
Баян	2	2				
Баяндэлгэр						
Баянжаргалан						
Баян-Өнжүүл	1	1				
Баянхангай				1		
Баянцагаан	1		1	1		
Баянцогт	2		2			
Баянчандмань						
Борнуур	2	1	1	2	1	1
Бүрэн	1					
Дэлгэрхаан	1	1				
Жаргалант	2	1	1			
Заамар				1		1
Лүн				2	1	
Мөнгөнморьт	2	1	1	1	1	
Өндөрширээт	3		2			
Сүмбэр	2	1				
Сэргэлэн	1					
Угтаал	2					
Цээл	1		1			
Эрдэнэ	1			1		
Эрдэнэсант	2	1	1			
Зуунмод	10	8	2	8	6	2
Аймгийн дүн	39	17	15	19	10	5

Эмнэлгийн мэдээгээр оны эхний 7 сард 292 хүн нас барсан нь өнгөрсөн оны мөн үетэй нь харьцуулахад 4,8 хувиар буурч нас барсан хүний 20,9 хувь буюу 61 нь эмнэлэгт нас баржээ.

Нас барсан хүний тоо
INFANT MORTALITY In the first 7 months

	2000 оны бүтэн 7 сар		2001 оны бүтэн 7 сар		Оны эхнээс 1000 хүнд		
	Нас барсан	үүнээс	Нас барсан	үүнээс	ногдох нас баралт		
	Бүгд	эмнэлэгт	Бүгд	эмнэлэгт	1999	2000	2001
Алтанбулаг	1	1	16	2	2.7	0.3	4.6
Аргалант	5		7	1	0.4	2.5	3.6
Архуст			3	2	2.4	0.0	1.5
Батсүмбэр	20	2	17	2	3.5	3.1	2.6
Баян	13	5	4	2	1.9	5.3	1.7
Баяндэлгэр	9		6		2.8	4.8	3.3
Баянжаргалан	2		6		2.7	1.1	3.4
Баян-Өнжүүл	7	2	1	1	3.6	2.5	0.4
Баянхангай	3	2	5	1	1.2	1.7	3.1
Баянцагаан	4	4	7	1	4.0	1.4	2.5
Баянцогт	6	2	6	2	2.8	2.1	2.6
Баянчандмань	8	2	7	2	3.3	2.3	2.2
Борнуур	17	5	7	3	2.9	3.9	1.6
Бүрэн	16	5	3	3	3.3	4.3	0.8
Дэлгэрхаан	10	3	7		4.0	3.9	2.9
Жаргалант	22	4	22	1	2.0	3.6	3.7
Заамар	6	2	12	6	1.8	1.1	2.0
Лүн	6		8	4	3.8	1.9	2.1
Мөнгөнморьт	11	1	7	2	0.0	5.0	3.2
Өндөрширээт	7	2	4		4.7	2.7	1.6
Сүмбэр	6	2	5	2	3.6	2.7	2.5
Сэргэлэн	4		2	1	1.6	1.7	0.9
Угтаал	10	2	18		4.4	2.5	5.3
Цээл	13	3	14	2	2.8	3.4	4.0
Эрдэнэ	12		15	1	3.7	3.5	4.5
Эрдэнэсант	18	4	19	3	1.4	3.1	3.4
Зуунмод	74	26	64	17	4.0	4.9	4.3
Аймгийн дүн	310	79	292	61	2.9	3.1	3.0

Халдварт өвчнөөр 692 хүн өвчилсөн нь өмнөх оны мөн үеийнхээс 2,8 хувь буюу 19 хүнээр өсч, *халдварт шар, мэнин, гахай хавдар, салхин цэцэг, цусан суулга, хамуу, заг хүйтэн, трихомениазээр* өвчлөгчид өмнөх оны мөн үеэс 25,0-865,2 хувиар өслөө. Өвчлөл Баянжаргалан, Эрдэнэсант, Алтанбулаг, Бүрэн, Цээл, Аргалант, Сэргэлэн, Борнуур, Баян-Өнжүүл, Зуунмод, Эрдэнэ сумдад өмнөх оны мөн үеэс

харьцангуй нилээд хэмжээгээр нэмэгдэж, Зуунмод, Бүрэн, Батсүмбэр, Борнуур, Жаргалант, Эрдэнэсант сумдад шар өвчин, Зуунмод, Баянжаргалан, Алтанбулаг сумдад гахай хавдар, Зуунмодод цусан суулга, Эрдэнэсант суманд салхин цэцэг өвчин их гарлаа.

Халдварт өвчноор өвчлөгчдийн тоо
NUMBER OF INFECTIOUS DISEASE CASES

		1999 - 7-30		2000- 7-30		2001- 7-30		01-07-30
		тоо	хувийн жин	тоо	хувийн жин	тоо	хувийн жин	00-07-30
БҮГД / TOTAL /		490	100.0%	673	100.0%	692	100.0%	102.8%
Ү	<i>Вирус гепатит</i> Viral hepatitis	76	15.5%	73	10.8%	103	14.9%	141.1%
	<i>Халдварт мэнэн</i> Bacterial meningitis	9	1.8%	4	0.6%	5	0.7%	125.0%
	<i>Улаан бурхан</i> Measles	2	0.4%	33	4.9%	1	0.1%	3.0%
Ү	<i>Гахай хавдар</i> Mumps	34	6.9%	23	3.4%	222	32.1%	965.2%
	<i>Салхин цэцэг</i> Chickenpox	5	1.0%	26	3.9%	36	5.2%	138.5%
H	<i>Сальмоналлоэз</i> Salmonella enteritis	1	0.2%	5	0.7%	4	0.6%	80.0%
	<i>Цусан суулга</i> Dysentery	20	4.1%	48	7.1%	61	8.8%	127.1%
Э	<i>Баллад (Сейсис)</i> Typhoid fever	0	0.0%	0	0.0%	3	0.4%	0.0%
	<i>Рох (ёлом)</i> Rosh	0	0.0%	2	0.3%	4	0.6%	200.0%
Э	<i>Сүрьеэ</i> Tuberculosis	94	19.2%	87	12.9%	77	11.1%	88.5%
	<i>Тэмбүү</i> Syphilis	9	1.8%	18	2.7%	12	1.7%	66.7%
Э	<i>Заг хүйтэн</i> Gonorrhoea	10	2.0%	10	1.5%	50	7.2%	500.0%
	<i>Трихомониаз</i>	39	8.0%	36	5.3%	34	4.9%	94.4%
C	<i>Бруцеллэз</i> Brucellosis	157	32.0%	161	23.9%	40	5.8%	24.8%
	<i>Хамуу</i> Scabies	16	3.3%	15	2.2%	19	2.7%	126.7%
	<i>Бусад</i> Other	18	3.7%	132	19.6%	21	3.0%	15.9%

Халдварт өвчнөөр өвчлөгчдийн тоо (Сумдаар)
NUMBER OF INFECTIOUS DISEASE CASES (By SOMS)

In the first 7 months

(Бүтэн 7 сар)

	2000 он			2001 он			2001 он %
	Бүгд Total	үүнээс		Бүгд Total	үүнээс		
		гепатит hepatitis	мэнэн meningitis		гепатит hepatitis	мэнэн meningitis	2000 он
Алтанбулаг	10	1		28	2		280.0%
Аргалант	1			2			200.0%
Архуст	2			2			100.0%
Батсүмбэр	29	5		18	5		62.1%
Баян	7			6			85.7%
Баяндэлгэр	7			6	3		85.7%
Баянжаргалан	7	1		45	2		642.9%
Баян-Өнжүүл	12	1		15	5		125.0%
Баянхангай	8			5			62.5%
Баянцагаан	19		1	5			26.3%
Баянцогт	12			5			41.7%
Баянчандмань	13	1		5	1		38.5%
Борнуур	7	1	1	13	6		185.7%
Бүрэн	5		1	12	10	1	240.0%
Дэлгэрхаан	2	1		2			100.0%
Жаргалант	31	1		13	5	1	41.9%
Заамар	56	1		11	1	1	19.6%
Лүн	7	2		7	3		100.0%
Мөнгөнморьт				1			0.0%
Өндөрширээт	23	7		3			13.0%
Сүмбэр	4			2			50.0%
Сэргэлэн	10			18	1		180.0%
Угтаал	38	2		2	1		5.3%
Цээл	6			14	4		233.3%
Эрдэнэ	12	2		13	1		108.3%
Эрдэнэсант	11	7	1	51	6	2	463.6%
Зуунмод	334	22		388	47		116.2%
Аймгийн дүн	673	55	4	692	103	5	102.8%

Халдварт бус өвчлөл 6242 гарсны 28.7 хувь нь Зуунмод суманд, Өндөрширээт, Эрдэнэсант, Эрдэнэ, Баянцогт, Угтаал, Аргалант, сумдад 7.8-3.4 хувь нь ногдож, эдгээр 7 суманд нийт тохиолдлын 61.1 хувь ногдов.

Халдварт өвчнөөр өвчлөгчид

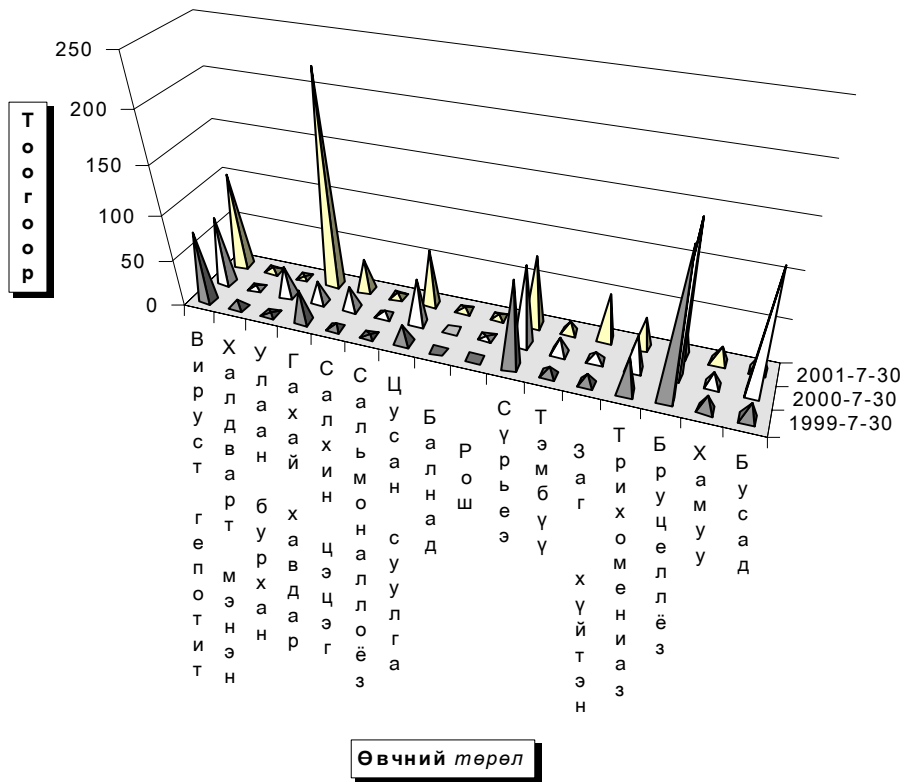



ГЭМТ ХЭРЭГ

Цагдаагийн байгууллагын мэдээгээр оны эхний 7 сард аймгийн хэмжээнд **507** гэмт хэрэг бүртгэгдэж **389** хүн холбогдож төр, иргэдийн өмчид **217.6** сая ₮-ийн хохирол учирлаа. Гарсан гэмт хэргийн **58.97** хувь нь хулгай, **10.06** хувь нь танхай дээрэм, **6.51** хувь нь замын осол, **5.13** хувь нь иргэний эрүүл мэнд эрх чөлөөний хэрэг, **3.75** хувь нь өмчийн хэрэг **3.75** хувь нь хүн амины хэрэг, **11.83** хувь нь бусад хэрэг эзлэв.

Сэргэлэн, Алтанбулаг, Цээл, Зуунмод, Баянчандмань, сумдад 10000 хүнд **210-118** гэмт хэрэг ногдсон нь аймгийн дунджаас (**83**) харьцангуй их байна. Гэмт хэргийн илрүүлэлт **87.77** хувьтай байгаа нь 2000 оны мөн үеэс **2.43** нэгжээр буурлаа. Гарсан гэмт хэрэг 2000 оны мөн үеэс **14.35** хувиар буюу **85** хэргээр буурлаа.

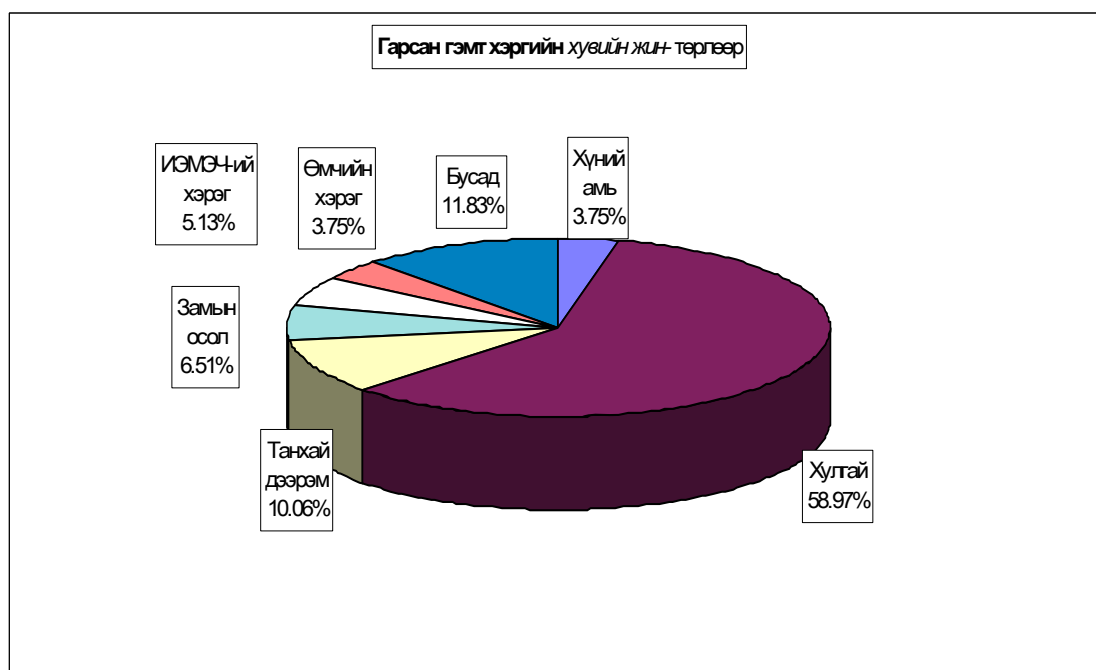

Бүртгэгдсэн гэмт хэрэг, торлоор - Number of offences committed, by types

In first 7 months by coms	Гэмт хэрэг бүгд Offen- ces total	ү ү н э э с - o f w h i c h										Ил- рээ- гүй хэрэг Closing offences	10000 хүнд ногдох хэрэг Number of offences per 10000 population of 16 and above ages	
		7-р сард In july	хүний амь тан murder	хулгайн- theft		танхай, дээрэм indecent assault, robbery	хуучин rape	замын осол crimes against safety of traffic movement	ИЭМ- ЭЧ хэрэг offences against the health of indi- viduals	өлчийн хэрэг offences in the pro- perty	бусад other			
				бүгд total	үүнээс of which animals									
Алтанбулаг	34	2		25	19	2			1	5	1		155	
Аргалант	10	4		4	3	2		4					82	
Архуст	7	2	1	3	1			1	1	1			56	
Батсүмбэр	15	5	2	9	7	2	1			1			37	
Баян	13	1	1	8	5	2				2			89	
Баяндэлгэр	1								1				9	
Баянжаргалан	7			3	1	2			1		1		67	
Баян-Өнжүүд	3			2	1						1		17	
Баянхангай	9			5	4				1		3		87	
Баянцагаан	3	2		2	1	1							17	
Баянцогт	6	4		4	2				2				44	
Баянчандмань	24	1	2	13	2	1		3	3		2	3	118	
Борнуур	12		1	2	2	3		3	2		1		45	
Бүрэн	3	1		3	1								13	
Дэлгэрхаан	10	1		5	5	3			1		1		70	
Жаргалант	22	15		20	5	2							58	
Заамар	34	6	5	18	13	4		5	1		1	2	91	
Лүн	15			12	10			1			2	1	60	
Мөнгөнморьт	10	1	2	3	1	3				2			74	
Өндөрширээт	13	1		12	6	1							82	
Сүмбэр	4			2	1		1			1			35	
Сэргэлэн	29	6	2	7	4	6	2	3	4	2	3	2	210	
Угтаал	16	6		14	11			1		1			79	
Цэдл	29	1		29	22								143	
Эрдэнэ	18		1	14	4	3							86	
Эрдэнсант	38			25	22			5	2	1	5	2	112	
Зуунмод	102	16	1	54	1	12	1	7	6	3	18	29	113	
ЗХХ газар	20		1	1		2	1				15			
Аймгийн дүн	507	75	19	299	154	51	6	33	26	19	54	62	83	
2000-07	592	75	14	337	164	74	7	41	32	21	66	58	94	
1999-07	496	80	24	269	132	62	17	31	35	15	43	34	78	
1998-07	670	66	27	398	232	45	7	32	41	32	88	64	105	
1997-07	589	50	24	334	186	56	5	28	29	39	74	53	93	
Хувийн эсн	2001-07	100%	14.8%	3.75%	58.97%	30.37%	10.06%	1.18%	6.51%	5.13%	3.75%	10.65%	12.23%	
2000-07	100%	12.7%	2.36%	56.93%	27.70%	12.50%	1.18%	6.93%	5.41%	3.55%	11.15%	9.80%		
1999-07	100%	16.1%	4.84%	54.23%	26.61%	12.50%	3.43%	6.25%	7.06%	3.02%	8.67%	6.85%		
1998-07	100%	9.9%	4.03%	59.40%	34.63%	6.72%	1.04%	4.78%	6.12%	4.78%	13.13%	9.55%		
1997-07	100%	8.5%	4.07%	56.71%	31.58%	9.51%	0.85%	4.75%	4.92%	6.62%	12.56%	9.00%		
Зөрүү (тоогоор)	2001.07-2000.07	-85		5	-38	-10	-23	-1	-8	-6	-2	-12	4	-11
2001.07-1999.07	11	-5	-5	30	22	-11	-11	2	-9	4	11	28	5	
2001.07-1998.07	-163	9	-8	-99	-78	6	-1	1	-15	-13	-34	-2	-22	
2001.07-1997.07	-82	25	-5	-35	-32	-5	1	5	-3	-20	-20	9	-9	
Зөрүү (нэгжээр)	2001.07-2000.07		2.1%	1.38%	2.05%	2.67%	-2.44%	0.00%	-0.42%	-0.28%	0.20%	-0.50%	2.43%	
2001.07-1999.07		-1.3%	-1.09%	4.74%	3.76%	-2.44%	-2.24%	0.26%	-1.93%	0.72%	1.98%	5.374%		
2001.07-1998.07		4.94%	-0.28%	-0.43%	-4.25%	3.34%	0.14%	1.73%	-0.99%	-1.03%	-2.48%	2.68%		
2001.07-1997.07		6.30%	-0.33%	2.27%	-1.20%	0.55%	0.33%	1.76%	0.20%	-2.87%	-1.91%	3.23%		

Гэмт хэрэгт холбогдогчийн насны бүтэц

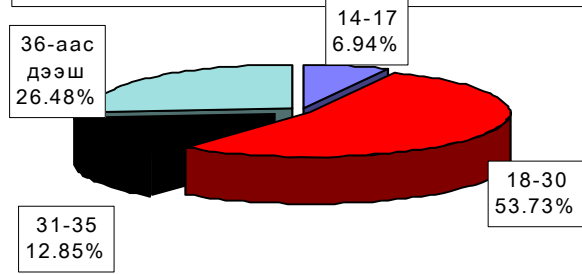

Гэмт хэргийн гаралт

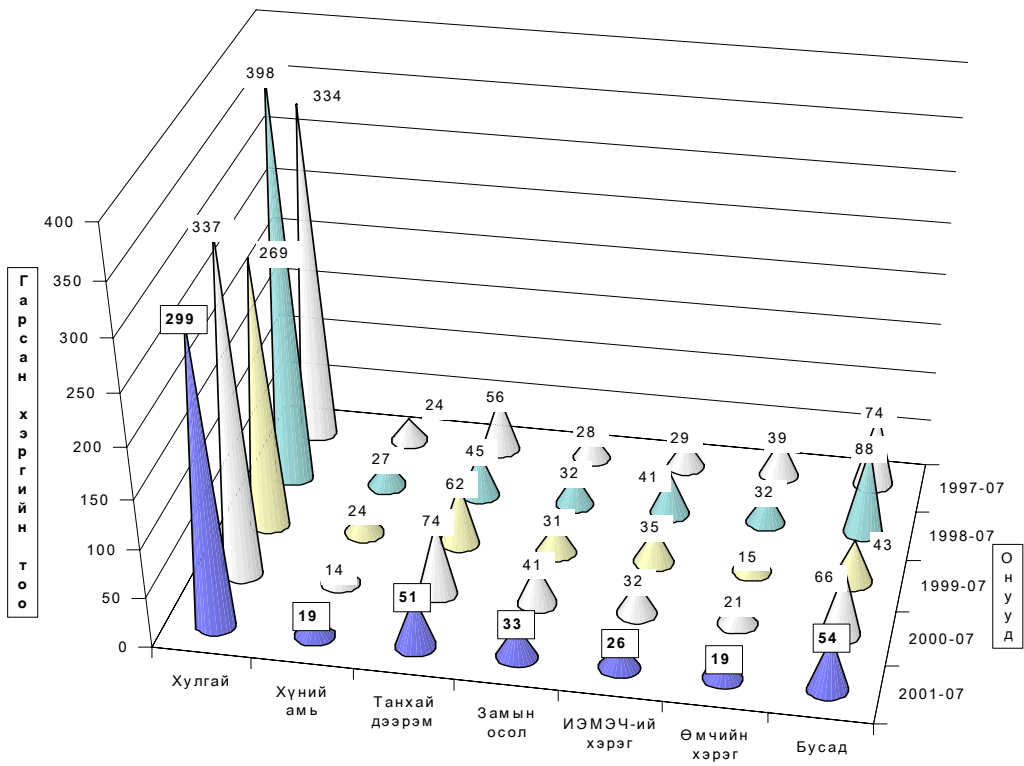

Гэмт хэргийн төрөл

Гарсан гэмт хэргийн 14.9 хувь нь бүлгээр; 20.6 хувь нь согтуугаар
үйлдэгджээ. Гэмт хэргийн улмаас 32 хүн нас барж; 132 хүн гэмтлээ.
Гэмт хэрэгт холбогдогчийн 18.3 хувь нь урьд ял шийтгэл эдэлж
байсан хүмүүс эзлэв.

Гэмт хэргээс учирсан хохирол, холоогдогч, үйлдэл - сумаар

Total amount of damage caused by offences; number of offenders; commits

In first 7 months by coms	Учирсан бүх хохирол (мян,тог)	үүнээс иргэдэд	Хүн		Бүх холбог- догч	Үйлдэгдсэн хэргэ				Урьд ял шийтгэл эдэлж байсан хүн		Гарсан бүх гэмт хэргийг ээлэх %	Зөрүү Change (+,-) 2001.07 2000.07		
			нас бар- сан	гэмт- сэн		бүлгээр		согтуугаар		тоо	хэрэгт ээлэх %			тоо	хэрэгт ээлэх %
						тоо	хэрэгт ээлэх %	тоо	хэрэгт ээлэх %						
			Total amount of damage (thous,tog)	of whom to indi- viduals		People		Crime committed by						Criminal charge pe- riod did not expired	
		died	number of inju- red	num- ber	percent	num- ber	percent	num- ber	percent						
Алтанбулаг	16925.4	16819.9		2	28	5	17.9%	2	7.1%	3	10.7%	7.2%	14		
Аргалант	7809.0	7808.0	2	9	14	3	21.4%	2	14.3%	3	21.4%	3.6%	2		
Архуст	892.5	612.5	2	1	5			1	20.0%	1	20.0%	1.3%			
Батсүмбэр	13817.4	3953.0	2	3	13	3	23.1%	2	15.4%	3	23.1%	3.3%	2		
Баян	8251.0	8251.0	1	1	7			4	57.1%	4	57.1%	1.8%	1		
Баяндэлгэр	56.0	56.0		1	1							0.3%	-4		
Баянжаргалан	1480.0	1480.0		4	5	1	20.0%	4	80.0%	1	20.0%	1.3%	-2		
Баян-Өнжүүд	240.0	240.0			1							0.3%	-9		
Баянхангай	1692.0	1692.0		5	8	1	12.5%	1	12.5%	2	25.0%	2.1%	-3		
Баяннагаан	2478.4	2478.4		1	2	1	50.0%	1	50.0%			0.5%	-5		
Баянцогт	208.0	208.0		2	6			4	66.7%			1.5%	-5		
Баянчандмань	4745.3	1419.3	3	10	18	2	11.1%	5	27.8%	2	11.1%	4.6%	-19		
Борнуур	310.0	310.0	3	12	12	1	8.3%	1	8.3%			3.1%	-23		
Бүрэн	485.0	485.0			4	1	25.0%			1	25.0%	1.0%	-6		
Дэлгэрхаан	1014.0	1014.0		3	10	4	40.0%	2	20.0%			2.6%	1		
Жаргалант	4630.9	4630.4	1	1	7			1	14.3%	1	14.3%	1.8%	-9		
Заамар	21468.0	18456.4	9	13	32	5	15.6%	11	34.4%			8.2%	19		
Лүн	4310.0	3957.8		2	11	3	27.3%			4	36.4%	2.8%	5		
Мөнгөнморьт	2410.0	825.0	2	3	11	1	9.1%	2	18.2%	1	9.1%	2.8%	-7		
Өндөрширээт	4680.8	4595.2		2	10	2	20.0%	2	20.0%	2	20.0%	2.6%	-17		
Сүмбэр	8570.0	1070.0		2	2			1	50.0%	1	50.0%	0.5%	-5		
Сэргэлэн	6430.3	2467.5	3	16	28	4	14.3%	7	25.0%	3	10.7%	7.2%	-1		
Утгаал	30398.9	5998.0	1	1	8	1	12.5%	2	25.0%			2.1%	8		
Цээл	6713.7	6678.7			17	4	23.5%	3	17.6%	6	35.3%	4.4%	20		
Эрдэнэ	2926.3	2895.0	1	4	13	3	23.1%	4	30.8%			3.3%	4		
Эрдэнэсант	25187.0	25187.0		7	23	3	13.0%	3	13.0%	1	4.3%	5.9%	7		
Зуунмод	36239.2	24032.0	1	24	70	7	10.0%	14	20.0%	10	14.3%	18.0%	-37		
ЗХХ газар	3201.6	750.0	1	3	23	3	13.0%	1	4.3%	22	95.7%	5.9%	-16		
Аймгийн дүн	217570.7	148370.1	32	132	389	58	14.9%	80	20.6%	71	18.3%	100.0%	-85		
2000-07	380906.2	184968.3	36	186	507	74	14.6%	113	22.3%	105	20.7%				
1999-07	190121.6	108388.8	37	162	416	57	13.7%	103	24.8%	73	17.5%				
1998-07	209682.9	114790.7	42	144	484	91	18.8%	94	19.4%	96	19.8%				
1997-07	827814.2	87785.8	45	124	542	97	17.9%	92	17.0%	112	20.7%				
Зөрүү (тоогоор) 2001.07-2000.07	-163335.5	-36598.2	-4	-54	-118	-16		-33		-34					
Зөрүү (хувьнар) 2001.07-1999.07	27449.1	39981.3	-5	-30	-27	1		-23		-2					
Зөрүү (хувьнар) 2001.07-1998.07	7887.8	33579.4	-10	-12	-95	-33		-14		-25					
Зөрүү (хувьнар) 2001.07-1997.07	-610243.5	60584.3	-13	8	-153	-39		-12		-41					
Зөрүү (хувьнар) 2001.07-2000.07	-42.9%	-19.8%	-11.1%	-29.0%	-23.3%	-21.6%		-29.2%		-32.4%					
Зөрүү (хувьнар) 2001.07-1999.07	14.4%	36.9%	-13.5%	-18.5%	-6.5%	1.8%		-22.3%		-2.7%					
Зөрүү (хувьнар) 2001.07-1998.07	3.8%	29.3%	-23.8%	-8.3%	-19.6%	-36.3%		-14.9%		-26.0%					
Зөрүү (хувьнар) 2001.07-1997.07	-73.7%	69.0%	-28.9%	6.5%	-28.2%	-40.2%		-13.0%		-36.6%					
Зөрүү (нэгжээр) 2001.07-2000.07						0.3%		-1.7%		-2.5%					
Зөрүү (нэгжээр) 2001.07-1999.07						1.2%		-4.2%		0.7%					
Зөрүү (нэгжээр) 2001.07-1998.07						-3.9%		1.1%		-1.6%					
Зөрүү (нэгжээр) 2001.07-1997.07						-3.0%		3.6%		-2.4%					

Хэрэгт холбогдогчийн хүйс, нас, нийгмийн байдал, боловсрол - сумдаар

	Бүх холбог- догч	Ү ү н э э с												
		эмэг- тэй	Насын бүлгээр				Ажил мөргэмэл				Боловсролоор			
	14-17		18-30	31-35	36-аас дээш	Ажил- чин, малчин	Албан хаагч	Ажил- сургуу- льгүй	Бусад	Дээд	Дунд	Бага	Болов- срол- гүй	
	Total number of offe- nders	of whom												
female	by age group				by occupation				by educational level					
	14-17	18-30	31-35	36-and above age	Worker, herd- men	Offi- cer	Unemplo- yed,unc- educated	Others	Higher educa- tion	Completed secondary school	primary	Unedu- cated persons		
Алтанбулаг	28		1	17	4	6	5	1	22		1	17	6	4
Аргалант	14			9		5	4	1	9		2	7	3	2
Архуст	5	1				5	1		4			2		3
Батсүмбэр	13		3	4	4	2			12	1		7	2	4
Баян	7			5	1	1			7			5	2	
Баяндэлгэр	1					1		1			1			
Баянжаргалац	5			2	1	2	4		1			2	1	2
Баян-Өнжүүд	1		1						1			1		
Баянхангай	8	1		6	1	1	2	1	5			6	2	
Баянцагаан	2		1	1					2			2		
Баянцогт	6			2		4	1		5		1	3	1	1
Баянчандмань	18			10	6	2	3		13	2	1	13	1	3
Борнуур	12		1	6	4	1	6	1	4	1	2	9	1	
Бүрэн	4			4					4			1		3
Дэлгэрхаан	10		5	2	1	2		1	9		1	4		5
Жаргалант	7		1	6					7			5	1	1
Заамар	32		1	18	5	8	11	1	17	3		25	2	5
Лүн	11	2		7	1	3			10	1		8	1	2
Мөнгөморьт	11	1	1	4	3	3			11			8	1	2
Өндөрширээт	10		1	8		1	1		9			5	2	3
Сүмбэр	2	1			1	1			2			2		
Сэргэлэн	28	2	1	17	4	6	9	2	13	4	3	16	5	4
Угтаал	8		3	2		3		1	7			5	3	
Цэд	17	1	1	8		8	1		16			6	2	9
Эрдэнэ	13	1	2	9	1	1	1		12			8	1	4
Эрдэнсант	23		2	15		6	4	1	18		2	13	1	7
Зуунмод	70	9	2	34	7	27	18	4	45	3	5	48	11	6
ЗХХ газар	23			13	6	4	1			22		17	1	5
Аймгийн дүн	389	19	27	209	50	103	72	15	265	37	19	245	50	75
2000-07	507	28	32	275	70	130	96	15	338	58	15	322	65	105
1999-07	416	20	42	190	60	124	84	19	259	54	23	247	58	88
1998-07	484	32	24	249	69	142	99	20	303	62	28	298	61	97
1997-07	542	28	30	286	85	141	104	13	359	66	17	377	89	59
2001.07-2000.07	-118	-9	-5	-66	-20	-27	-24		-73	-21	4	-77	-15	-30
Зөрүү 2001.07-1999.07	-27	-1	-15	19	-10	-21	-12	-4	6	-17	-4	-2	-8	-13
(тоогоор) 2001.07-1998.07	-95	-13	3	-40	-19	-39	-27	-5	-38	-25	-9	-53	-11	-22
2001.07-1997.07	-153	-9	-3	-77	-35	-38	-32	2	-94	-29	2	-132	-39	16
2001.07-2000.07	-23.3%	-32.1%	-15.6%	-24.0%	-28.6%	-20.8%	-25.0%		-21.6%	-36.2%	26.7%	-23.9%	-23.1%	-28.6%
Зөрүү 2001.07-1999.07	-6.5%	-5.0%	-35.7%	10.0%	-16.7%	-16.9%	-14.3%	-21.1%	2.3%	-31.5%	-17.4%	-0.8%	-13.8%	-14.8%
(хувиар) 2001.07-1998.07	-19.6%	-40.6%	12.5%	-16.1%	-27.5%	-27.5%	-27.3%	-25.0%	-12.5%	-40.3%	-32.1%	-17.8%	-18.0%	-22.7%
2001.07-1997.07	-28.2%	-32.1%	-10.0%	-26.9%	-41.2%	-27.0%	-30.8%	15.4%	-26.2%	-43.9%	11.8%	-35.0%	-43.8%	27.1%

Хэрэгт холбогдогчийн хүйс, нас, нийгмийн байдал, боловсрол.

(сумаар, хувиар)

	эмэгтэй	Насаар				Ажил мэргэжил				Боловсрол				
		14-17	18-30	31-35	36-аас дээш	Ажилчин малчин	Албан хаагч	Ажилсургуульгүй	Бусад	Дээд	Дунд	Бага	Боловсролгүй	
		by age group				by occupation				by educational level				
		14-17	18-30	31-35	36-and above age	Worker, herdmen	Officer	Unemployed, uneducated	Others	Higher education	Completed secondary school	primary	Uneducated persons	
Алтанбулаг		3.6%	60.7%	14.3%	21.4%	17.9%	3.6%	78.6%		3.6%	60.7%	21.4%	14.3%	
Аргалант			64.3%		35.7%	28.6%	7.1%	64.3%		14.3%	50.0%	21.4%	14.3%	
Архуст	20.0%				100.0%	20.0%		80.0%			40.0%		60.0%	
Батсүмбэр		23.1%	30.8%	30.8%	15.4%			92.3%	7.7%		53.8%	15.4%	30.8%	
Баян			71.4%	14.3%	14.3%			100.0%			71.4%		28.6%	
Баяндэлгэр					100.0%		100.0%			100.0%				
Баянжаргалан			40.0%	20.0%	40.0%	80.0%		20.0%			40.0%	20.0%	40.0%	
Баян-Өнжүүд		100.0%						100.0%			100.0%			
Баянхангай	12.5%		75.0%	12.5%	12.5%	25.0%	12.5%	62.5%			75.0%		25.0%	
Баянцагаан		50.0%	50.0%					100.0%			100.0%			
Баянцогт			33.3%		66.7%	16.7%		83.3%		16.7%	50.0%	16.7%	16.7%	
Баянцандмань			55.6%	33.3%	11.1%	16.7%		72.2%	11.1%	5.6%	72.2%	5.6%	16.7%	
Борнуур		8.3%	50.0%	33.3%	8.3%	50.0%	8.3%	33.3%		16.7%	75.0%	8.3%		
Бүрэн			100.0%					100.0%			25.0%		75.0%	
Дэлгэрхаан		50.0%	20.0%	10.0%	20.0%			90.0%		10.0%	40.0%		50.0%	
Жаргалант			85.7%					100.0%			71.4%	14.3%	14.3%	
Заамар		3.1%	56.3%	15.6%	25.0%	34.4%	3.1%	53.1%	9.4%		78.1%	6.3%	15.6%	
Лүн	18.2%		63.6%	9.1%	27.3%			90.9%		9.1%	72.7%	9.1%	18.2%	
Мөнгөмөрөг		9.1%	36.4%	27.3%	27.3%			100.0%			72.7%	9.1%	18.2%	
Өндөрширээт		10.0%	80.0%		10.0%	10.0%		90.0%			50.0%	20.0%	30.0%	
Сүмбэр	50.0%			50.0%	50.0%			100.0%			100.0%			
Сэргэлэн		7.1%	3.6%	60.7%	14.3%	21.4%	32.1%	7.1%	46.4%	14.3%	10.7%	57.1%	17.9%	14.3%
Утгаал			37.5%	25.0%		37.5%		12.5%	87.5%			62.5%	37.5%	
Цээл		5.9%	5.9%	47.1%		47.1%	5.9%		94.1%			35.3%	11.8%	52.9%
Эрдэнэ		7.7%	15.4%	69.2%	7.7%	7.7%			92.3%			61.5%	7.7%	30.8%
Эрдэнсант			8.7%	65.2%		26.1%	17.4%	4.3%	78.3%		8.7%	56.5%	4.3%	30.4%
Зуунмод	12.9%	2.9%	48.6%	10.0%	38.6%	25.7%	5.7%	64.3%	4.3%	7.1%	68.6%	15.7%	8.6%	
ЗХХ газар			56.5%	26.1%	17.4%	4.3%			95.7%		73.9%	4.3%	21.7%	
Аймгийн дүн		4.88%	6.94%	53.73%	12.85%	26.48%	18.51%	3.86%	68.12%	9.51%	4.88%	62.98%	12.85%	19.28%
2000-07		5.52%	6.31%	54.24%	13.81%	25.64%	18.93%	2.96%	66.67%	11.44%	2.96%	63.51%	12.82%	20.71%
1999-07		4.81%	10.10%	45.67%	14.42%	29.81%	20.19%	4.57%	62.26%	12.98%	5.53%	59.38%	13.94%	21.15%
1998-07		6.61%	4.96%	51.45%	14.26%	29.34%	20.45%	4.13%	62.60%	12.81%	5.79%	61.57%	12.60%	20.04%
1997-07		5.17%	5.54%	52.77%	15.68%	26.01%	19.19%	2.40%	66.24%	12.18%	3.14%	69.56%	16.42%	10.89%
2001.07-2000.07		-0.64%	0.63%	-0.51%	-0.95%	0.84%	-0.43%	0.90%	1.46%	-1.93%	1.93%	-0.53%	0.03%	-1.43%
Зөрүү (төлгөөр)		0.08%	-3.16%	8.05%	-1.57%	-3.33%	-1.68%	-0.71%	5.86%	-3.47%	-0.64%	3.61%	-1.09%	-1.87%
2001.07-1998.07		-1.73%	1.98%	2.28%	-1.40%	-2.86%	-1.95%	-0.28%	5.52%	-3.30%	-0.90%	1.41%	0.25%	-0.76%
2001.07-1997.07		-0.28%	1.41%	0.96%	-2.83%	0.46%	-0.68%	1.46%	1.89%	-2.67%	1.75%	-6.58%	-3.57%	8.39%

Хэрэг гарсан газар, өдөр, цаг.

Он-Year		Газар-Place			Өдөр-Days			Цаг-Hours			
		Гудамж талбайд	Албан газар	Гэр орон сууцанд	Ажлын	Амралтын	Баяр ёслолын	07-13	13-19	19-22	22-06
		street	office	dwelling	work	weekend	celebrate				
2001-07		70	45	91	357	139	11	77	114	64	252
2000-07		66	63	149	429	157	6	105	153	71	263
1999-07	Тоо	30	69	127	360	122	14	59	137	78	222
1998-07		25	117	153	446	216	8	77	195	102	296
1997-07		33	131	149	471	104	14	62	186	121	220
2001-07		13.81%	8.88%	17.95%	70.41%	27.42%	2.17%	15.19%	22.49%	12.62%	49.70%
2000-07		11.15%	10.64%	25.17%	72.47%	26.52%	1.01%	17.74%	25.84%	11.99%	44.43%
1999-07	Хувийн жин	6.05%	13.91%	25.60%	72.58%	24.60%	2.82%	11.90%	27.62%	15.73%	44.76%
1998-07		3.73%	17.46%	22.84%	66.57%	32.24%	1.19%	11.49%	29.10%	15.22%	44.18%
1997-07		5.60%	22.24%	25.30%	79.97%	17.66%	2.38%	10.53%	31.58%	20.54%	37.35%
2001.07-2000.07	Зөрүү	4	-18	-58	-72	-18	5	-28	-39	-7	-11
2001.07-1999.07	(төлгөөр)	40	-24	-36	-3	17	-3	18	-23	-14	30
2001.07-1998.07		45	-72	-62	-89	-77	3	-81	-38	-44	
2001.07-1997.07		37	-86	-58	-114	35	-3	15	-72	-57	32
2001.07-2000.07	Зөрүү	2.66%	-1.77%	-7.22%	-2.05%	0.90%	1.16%	-2.55%	-3.36%	0.63%	5.28%
2001.07-1999.07	(төлгөөр)	7.76%	-5.04%	-7.66%	-2.17%	2.82%	-0.65%	3.29%	-5.14%	-3.10%	4.95%
2001.07-1998.07		10.08%	-8.59%	-4.89%	3.85%	-4.82%	0.98%	3.69%	-6.62%	-2.60%	5.53%
2001.07-1997.07		8.20%	-13.37%	-7.35%	-9.55%	9.76%	-0.21%	4.66%	-9.09%	-7.92%	12.35%

Бизнес регистрийн сан

2001 оны эхний хагас жилийн Татварын хэлтсээс авсан мэдээгээр 36 аж ахуйн нэгж шинээр байгуулагдаж 23 аж ахуйн нэгж татан буугдаж 698 нэгжтэй боллоо. Олон улсын эдийн засгийн ангиллаар авч үзвэл ХАА-н үйл ажиллагаа эрхэлдэг 339, бөөний болон жижиглэн худалдаа эрхэлдэг 181 аж ахуйн нэгж байгаа нь нийт аж ахуйн нэгжийн 74,5 хувийг эзэлж байна.

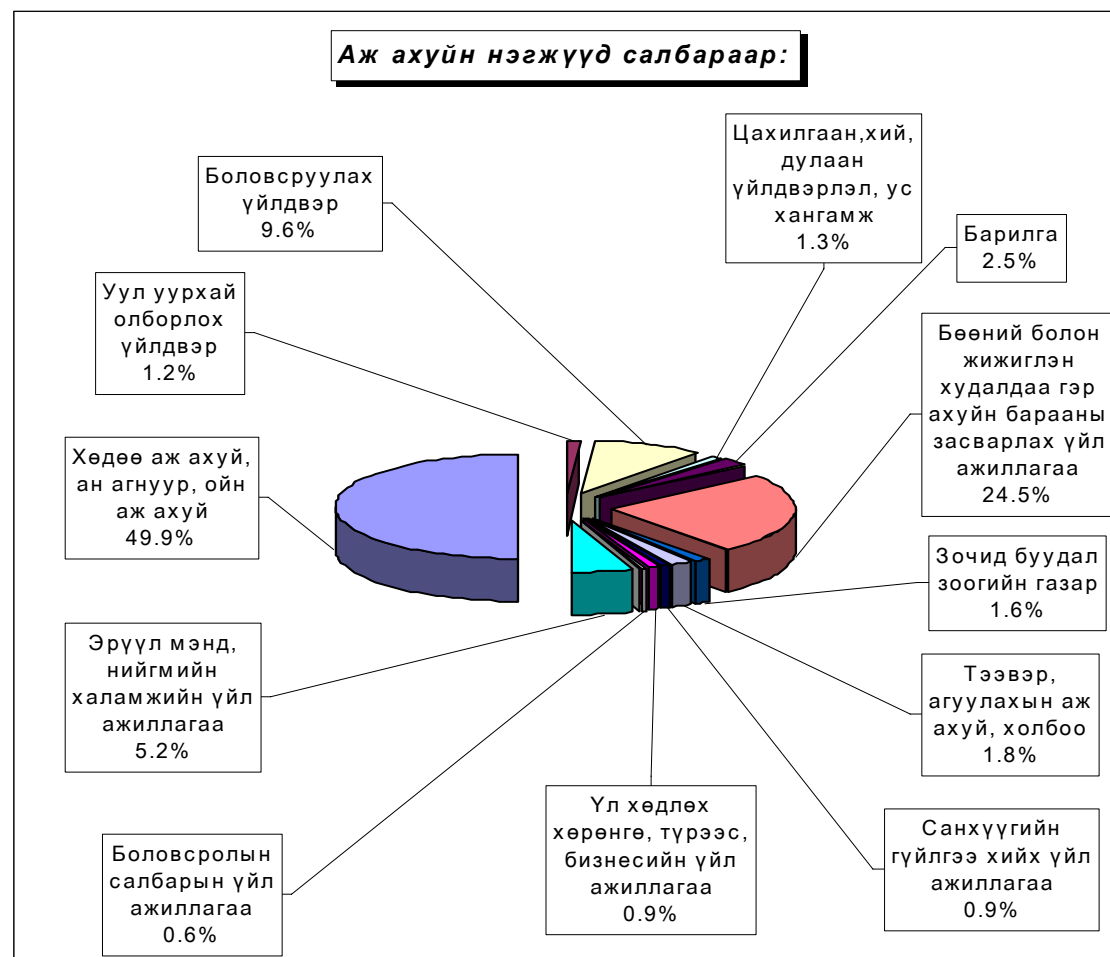

Аж ахуйн нэгжүүдийг хариуцлагын хэлбэрээр авч үзвэл УҮГ- 29, ХК -31, ХХК-270, хоршоо 66, бүх гишүүд нь бүрэн хариуцлагатай нөхөрлөл 65, зарим гишүүд нь бүрэн хариуцлагатай нөхөрлөл 52, ХЭАА 185 байна.

Аж ахуйн нэгжийн тоо сумдаар

Д/Д	Сумын нэр	Хариуцлагын хэлбэрүүд						
		УҮГ	ХК	ХХК	Хоршоо	Нөхөрлөл	ХЭАА	Бүгд
1	Алтанбулаг			3	2		2	7
2	Аргалант			3			6	9
3	Архуст	1	2	3	1			7
4	Батсүмбэр	4	3	9		1	6	23
5	Баян	3		4	3			10
6	Баяндэлгэр			1				1
7	Баянжаргалан					1		1
8	Баян-Өнжүүл			3	2			5
9	Баянхангай		1	1	4	2	4	12
10	Баянцагаан	1		2				3
11	Баянцогт			13	1		1	15
12	Баянчандмань		2	11	4	7	18	42
13	Борнуур	2	3	13	4	6	40	68
14	Бүрэн				2			2
15	Дэлгэрхаан	1		4	2			7
16	Жаргалант	1		29	3	28	11	72
17	Заамар	1	1	10	6	2	5	25
18	Лүн			9	2	1		12
19	Мөнгөнморьт			7	1	1	1	10
20	Өндөрширээт			2	1	1	1	5
21	Сүмбэр		3	8		1	4	16
22	Сэргэлэн			4	2	1	3	10
23	Угтаал		1	16	1	10	1	29
24	Цээл	1	1	19		40	16	77
25	Эрдэнэ	1	1	5	1	1	6	15
26	Эрдэнэсант	1	2	8	1		2	14
27	Зуунмод	12	11	83	23	14	58	201
Бүгд дүн		29	31	270	66	117	185	698

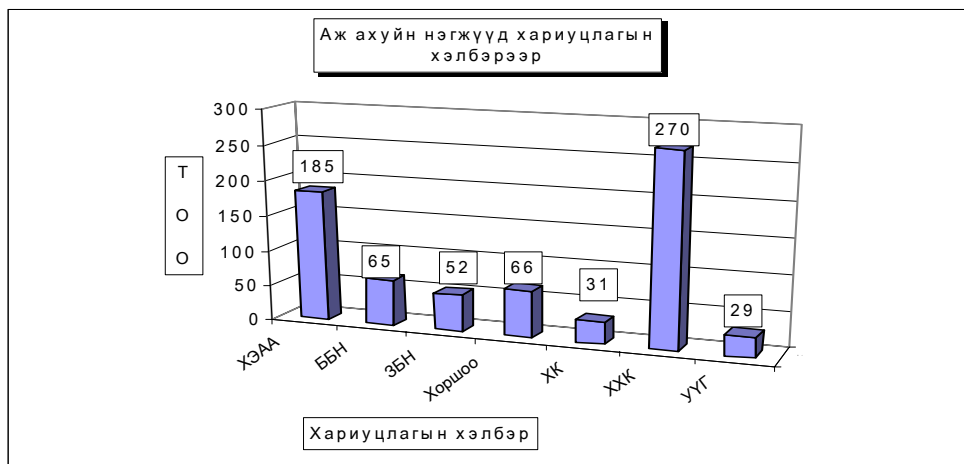

Дундаж цалин

Аймгийн хэмжээгээр 2001 оны 2 дугаар улирлын цалингийн түүвэр судалгаанд эдийн засгийн төрөл бүрийн үйл ажиллагаа явуулдаг 42 аж ахуй нэгж, байгууллага хамрагдаж сарын дундаж цалин 57.4 мянган төгрөг болсон нь 1 дүгээр улирлаас 23.2 хувиар өслөө.

2001 оны 2 дугаар улирлын дундаж Цалингийн түүвэр судалгаа

Сарын дундаж цалин мян.төг	Удирдах ажилтан	Мэргэж илгэн	Инженер техникийн ажилтан	Туслах ажилтан	Үйлчилгээний ажилтан	ХАА,ан агнуурын ажигчин	Үйлдвэрлэлийн ажилчин	Машин тоног/тех- уцрагч	Энгийн ба бусад ажилчин	Бүгд	үүнээс: эмэгтэй
ХАА-н анагнууур ойнажахуй	1609	64.7	30.0			29.9				376	28.7
Боловсруулах үйлдвэр	1042	58.0	73.7	33.3	33.3		35.8		42.3	404	41.1
Цахилгаан, хий үйлдвэрлэл, ус хангамж	1812	119.6	161.2	57.8	47.7		43.1	24.6	40.1	675	84.7
Бөөний, жижиглэн худалдаа, гэр ахуйн барилга засвар	313	60.4	60.7	31.2	31.3		28.3	41.2	53.5	403	40.3
Барилга	965	66.4	82.7	49.2	23.6	51.3	36.8	46.7	41.8	461	64.2
Зочид буудал, зоогийн газар					25.0					250	25.0
Тээвэр, хөлбөмбөг, агуулахын аж ахуй	999	85.9	60.8	73.4	51.3			70.1	73.3	666	58.3
Савхүүгийн зуучлал	794	63.7		51.0	34.9	25.0			32.6	495	62.1
Үйлдвэрлэх хөрөнгө, гүрээ, бизнесийн үйл ажиллагаа	850	65.0								495	
Төрийн удирдлага, болон хамгаалах, нийгмийн даатгал	951	72.1	47.8	51.3	58.0			49.3	40.3	649	56.8
Боловсрол	1303	118.5		45.2	53.2				38.1	867	88.6
Эрүү мөнд, шиймийн халамж	718	67.1	69.1	29.7	28.6	36.3			69.6	519	52.5
Олоннийг, биехүнд үзүүрэх үйлчилгээ	722	71.2	54.0	32.7	41.7					502	44.5
Бүгд	1032	89.6	81.3	45.5	46.2	32.5	38.0	45.4	43.7	574	57.3

Бусад

Санхүүгийн хяналт, шалгалт

Санхүүгийн хяналт, шалгалтын хэлтгэс оны эхний 7 сард 84 байгууллагад хяналт, шалгалт хийж нийт 146.2 сая ₮-ийн төлбөр зөрчил илрүүлснээс төлүүлбэл зохих төлбөр, зөрчил 145.0 сая ₮ болж, барагдуулалт 43.6 хувьтай болов. Урьд онуудын төлбөр зөрчлийн барагдуулалт 78.7 хувь болж өмнөх сараас нэмэгдсэнгүй.

Аймгийн СХШ хэлтсийн баримтын шалгалтын
актын биелэлтийн 2001 оны 07- сарын мэдээ

	Төлбөр зөрчлийн нийт дүн	Төлүүлбэл зохих төлбөрийн дүн	Үүнээс		Барагдуулсан		дутуу төлөлт		Биелэлтийн хувь
			Төсөвт	Тухайн байгууллагад	Төсөвт	Тухайн байгууллагад	Төсөвт	Тухайн байгууллагад	
1 Төв-оргил ХК	38388.8	37518.2	259.1	37259.1			259.1	37259.1	
2 Аймгийн НҮГ	9133.8	9133.8	2064.8	7069.0	34.0	397.5	2030.8	6671.5	4.7%
3 Боловсрол соёлын төв	624.5	624.5	241.7	382.8		382.8	241.7		61.3%
4 Зуунмод ЗДТГазар	21603.9	21603.9	5429.1	16174.8	27.6	16174.8	5401.5		75.0%
5 Цэцэрлэгүүд	12807.3	12807.3	183.3	12624.0		12624.0	183.3		98.6%
6. Түшиг даатгал компани Нийгмийн эрүүл мэндийн төв	50.0	50.0	50.0		50.0				100.0%
7. Эрүүл мэндийн газар	14850.7	14375.7	3325.2	11050.5	500.0	11050.5	2825.2		80.3%
8. Борнуур НҮА	2587.1	2587.1	2309.0	278.1	124.6	278.1	2184.4		15.6%
9. 3,4-р сургууль	3395.6	3395.6	1652.4	1743.2	11.0	1743.2	1641.4		51.7%
10. Баянцогт НҮА	239.8	239.8	181.4	58.4	151.4	58.4	30.0		87.5%
11. Заамар Хайлаастын дунд сургууль	2753.8	2753.8	737.3	2016.5		2016.5	737.3		73.2%
12. Заамар МСҮТөв	3101.0	3101.0	1377.0	1724.0		1724.0	1377.0		55.6%
13. Хүүхдийн төлөө төв	4020.8	4020.8	1436.8	2584.0	500.0	2584.0	936.8		76.7%
14. Өвөржанчивлан	70.5	70.5	70.5				70.5		
15. Эрдэнэ НҮА	4790.3	4790.3	3957.1	833.2		833.2	3957.1		17.4%
16. Баянчандмань НҮА	5602.6	5602.6	1102.0	4500.6		4500.6	1102.0		80.3%
17. Хүмүүн цогцолбор	3012.8	3012.8	2989.6	23.2		23.2	2989.6		0.8%
18. Архуст НҮА	1840.3	1840.3	1257.8	582.5		582.5	1257.8		31.7%
19. Мөнгөнморьт НҮА	1856.0	1856.0	1232.7	623.3		623.3	1232.7		33.6%
20. Угтаал НҮА	3281.4	3281.4	2832.4	449.0		449.0	2832.4		13.7%
21. Алтанбулаг	3132.8	3232.8	1842.4	1390.4	16.8	1290.4	1825.6		40.4%
22. Баянөнжүүл	4315.6	4315.6	3923.6	392.0		392.0	3923.6		9.1%
23. Батсүмбэр НҮА	1734.5	1734.5	1022.7	711.8	137.5	711.8	885.2		49.0%
24. Төв аймгийн Халамж үйлчилгээний төв	3052.2	3052.2	1781.0	1271.2		1271.2	1781.0		41.6%
25. Баянцагаан НҮА	11827.8	1827.8	947.8	880.0		880.0	947.8		48.1%
26. Бүрэн НҮА	3829.9	3829.9	3358.9	471.0		471.0	3358.9		12.3%
27. 2001 оны эхний 07-сарын дүн	7960.9	7960.9	4441.4	3519.5		3519.5	4441.4		44.2%
2000 оны эхний 07-сарын дүн	146246.1	145000.5	41258.9	103741.6	3545.5	59711.0	39706.0	43930.6	43.6%
Урьд онуудын үлдэгдэлээс барагдсан дүн	131210.5	124317.3	50820.0	73497.3	7393.7	70317.1	42376.3	3180.3	62.5%
Урьд онуудын үлдэгдэлээс барагдсан дүн	550471.2	465211.5	233324.0	231887.5	136497.8	229414.7	96826.2	2472.8	78.66%

Шүүхийн шийдвэр гүйцэтгэл

Шүүхийн шийдвэр гүйцэтгэлийн тасгийн оны эхний 7 сарын мэдээгээр ажиллагаа хийгдэж байгаа 1227 гүйцэтгэх хуудсанд нийт 711.7 сая ₮-ийн төлбөр тэтгэлэг ногдов. Үүнээс 189 гүйцэтгэх хуудсанд ногдох 211.3 сая ₮-ийн материалд шүүхийн байцаан шийтгэх ажиллагаа хийгдэж, биелүүлбэл зохих 500.4 сая ₮-өөс 306.9 сая ₮-ийг биелүүлж бодит биелэлтийн хувь 61.3 байна.

Бодитой биелүүлсэн 611 гүйцэтгэх хуудсаар тооцоход 1 гүйцэтгэх хуудсанд дунджаар 0,5 сая ₮ ногдлоо.

Аймгийн шүүхийн шийдвэр гүйцэтгэлийн
ажлын 2001-оны 07-сарын мэдээ.

	Ажиллагаа хийгдэж байгаа материал		Хасагдах БША хийгдэж байгаа		Биелүүлбэл зохих		Бодитой биелүүлсэн		Бодит биелэлтийн хувь	Үлдэгдэл	
	Гүйцэтгэх хуудасны тоо	мян.төг	Гүйцэтгэх хуудасны тоо	мян.төг	Гүйцэтгэх хуудасны тоо	мян.төг	Гүйцэтгэх хуудасны тоо	мян.төг		Гүйцэтгэх хуудасны тоо	мян.төг
1 Шийдвэр гүйцэтгэлийн журмаар төлүүлэх нийт төлбөр тэтгэлэг бүгд	1227	711758.3	189	211349.8	1038	500408.5	611	306898.5	61.30%	427	193510
Ү Банкны байгууллагад төлөх	21	25625.1	14	21584.1	7	4041	3	900.6	22.20%	4	3140.4
Ү Нийгмийн даатгалын байгууллагад төлөх	13	152213.1		3396.8	13	148816.3	4	66947.6	44.90%	9	81868.7
э Татварын болон орон нутгийн төсөвт орох	270	47726.4	18	13500.5	252	34225.9	143	23343.2	68.20%	118	10882.7

Тайлбар: БША- Байцаан шийтгэх ажиллагаа хийгдэж байгаа

Засаг даргын дэргэдэх Статистикийн хэлтсийн
дарга Ж.Отгончулуун