

Засаг даргын дэргэдэх Статистикийн хэлтэс

и танаа



Төв аймгийн эдийн засаг, нийгмийн байдлын

тухай *танилцуулга*

(2001 оны эхний 9 сар)

Зуунмод

2001.10.09

Гарчиг

• Нийгэм эдийн засгийн үзүүлэлтүүд	2-4
• Төсөв, мөнгө, зээл, хадгаламж, нийгмийн даатгал, нийгмийн халамж	5 -18
• Хэрэглээний үнэ тариф, ХАА-н бүтээгдэхүүний үнэ	19-30
• Ажилгүйчүүд	31-35
• Хөдөө аж ахуй	36-55
• Аж үйлдвэр	56-63
• Барилга	64-66
• Тээвэр, Холбоо	67-69
• Хүн ам, Соёл, Эрүүл мэнд	70-78
• Шүүх	79-81
• Гэмт хэрэг	82-87
• Бусад	88-89

Нийгэм, эдийн засгийн үндсэн үзүүлэлтүүд.

Аймгийн эдийн засаг, нийгмийн зарим үндсэн үзүүлэлтүүдийг их багаар нь зэрэгцүүлсэн байдлаар гаргаж танилцуулгад оруулав.

	Хэмжээ нэгж	2001 оны эхний 9 сар				
		Аймгийн дундаж	Хамгийн			
			их	бага		
Хүн амын нягтрал	хүн	1.3	Зуунмод	770.1	Мөнгөнморьт	0.3
			Сүмбэр	5.7	Эрдэнэ	0.3
			Баянчандмань	5.7	Баянцагаан	0.4
			Борнуур	3.7	Сэргэлэн	0.6
			Жаргалант	3.2	Баян-Өнжүүл	0.6
Төрөх насны 1000 эмэгтэйд ногдох төрөлт	хүн	34	Зуунмод	66	Баянөнжүүл	3
			Дэлгэрхаан	54	Баяндэлгэр	12
			Лүн	40	Сэргэлэн	12
			Сүмбэр	39	Заамар	16
			Жаргалант	37	Баянчандмань	19
1000 хүнд ногдох нас баралт	хүн	4	Зуунмод	6	Баянөнжүүл	0
			Угтаал	5	Сэргэлэн	1
			Эрдэнэ	5	Архуст	1
			Алтанбулаг	5	Бүрэн	1
			Эрдэнэсант	4	Өндөрширээт	2
Хөдөлмөрийн насны 10000 хүнд ногдох ажилгүйчүүдийн тоо	хүн	242	Угтаал	959	Баяндэлгэр	10
			Аргалант	554	Баянөнжүүл	50
			Баянхангай	460	Баянжаргалан	67
			Батсүмбэр	440	Бүрэн	84
			Цээл	440	Эрдэнэ	95
Амьд төрсөн 1000 хүүхдэд ногдох нас баралт	хүн	15	Баяндэлгэр	220	Эрдэнэсант	0
			Мөнгөнморьт	63	Лүн	0
			Алтанбулаг	45	Сүмбэр	0
			Лүн	30	Угтаал	0
			Борнуур	30	Заамар	0
10000 хүн тутмаас халдварт өвчнөөр өвчлөгчид	хүн	84	Зуунмод	324	Мөнгөнморьт	6
			Баянжаргалан	258	Угтаал	9
			Сэргэлэн	94	Архуст	10
			Эрдэнэсант	93	Аргалант	10
			Алтанбулаг	87	Өндөрширээт	12
Орон нутгийн төсвийн орлогод зарлагын эзлэх хувь	%	43.00	Заамар	105.80	Сүмбэр	8.39
			Сэргэлэн	86.06	Аргалант	11.11
			Зуунмод	56.30	Дэлгэрхаан	13.29
			Батсүмбэр	56.06	Өндөрширээт	13.70
			Лүн	43.04	Баяндэлгэр	14.31
Нэг хүнд ногдох төсвийн зарлага	мян-төг	44.92	Аргалант	47.73	Бүрэн	14.40
			Зуунмод	40.76	Баянцагаан	15.68
			Сүмбэр	40.21	Баянөнжүүл	17.43
			Баяндэлгэр	36.73	Дэлгэрхаан	17.89
			Баянцогт	35.93	Алтанбулаг	18.49
Нэг хүнд ногдох төсөвийн орлого	мян-төг	19.32	Зуунмод	22.95	Дэлгэрхаан	2.38
			Сэргэлэн	22.10	Бүрэн	3.28
			Заамар	21.48	Сүмбэр	3.37
			Эрдэнэ	12.15	Баянөнжүүл	3.71
			Батсүмбэр	11.87	Өндөрширээт	3.82

(үргэлжлэл)

	Хэмжээ нэгж	2001 оны 09-р сар				
		Аймгийн дундаж	Хамгийн			
			их		бага	
1-р зэргийн гурил	төг	365	Баянжаргалан Алтанбулаг Баянцогт Угтаал Баян	450 430 400 400 380	Баянчандмань Жаргалант Батсүмбэр Баян-Өнжүүл Заамар	300 320 320 340 340
Хонины мах	төг	926	Жаргалант Сүмбэр Батсүмбэр Заамар Мөнгөнморьт	1500 1300 1200 1200 1100	Эрдэнэсант Алтанбулаг Баяндэлгэр Баянцогт Баянхангай	500 650 700 700 700
Үхрийн мах	төг	939	Сүмбэр Жаргалант Батсүмбэр Баян Заамар	1500 1500 1200 1200 1200	Эрдэнэсант Дэлгэрхаан Алтанбулаг Баянхангай Өндөрширээт	550 600 650 650 750
Цагаан будаа	төг	467	Жаргалант Алтанбулаг Баянцогт Архуст Эрдэнэсант	550 500 500 500 500	Баян Лүн Батсүмбэр Зуунмод Цээл	400 420 430 440 450
Хатуу чихэр	төг	2039	Аргалант Борнуур Архуст Сүмбэр Цээл	2500 2500 2500 2300 2300	Эрдэнэсант Баянчандмань Батсүмбэр Зуунмод Заамар	1500 1750 1800 1900 1900
Шингэн сүү	төг	263	Баяндэлгэр Цээл Зуунмод Сэргэлэн Эрдэнэсант	450 400 400 350 350	Сүмбэр Эрдэнэ Баян-Өнжүүл Мөнгөнморьт Дэлгэрхаан	100 150 150 200 200
Элсэн чихэр	төг	658	Баянцагаан Борнуур Баянхангай Баян-Өнжүүл Өндөрширээт	750 720 700 700 700	Баянчандмань Сүмбэр Эрдэнэсант Батсүмбэр Сүмбэр	550 600 600 610 650
гурилан боов	төг	878	Алтанбулаг Архуст Баянжаргалан Мөнгөнморьт Угтаал	1000 1000 1000 1000 1000	Баян Баянхангай Лүн Эрдэнэсант Зуунмод	600 750 800 800 800
Төмс	төг	251	Баянцагаан Дэлгэрхаан Цээл Архуст Баянчандмань	350 350 300 300 300	Батсүмбэр Баянцогт Борнуур Угтаал Лүн	100 130 150 200 200
Сонгино	төг	438	Бүрэн Баянцагаан Эрдэнэ Дэлгэрхаан Сүмбэр	600 550 550 520 500	Батсүмбэр Лүн Жаргалант Сэргэлэн Зуунмод	200 250 300 350 350

(үргэлжлэл)

		Хэмжих нэгж	Үүдэс 9 нд - In first 9 months			
			Аймгийн дун болон дундаж	Хамгийн		
				их	бага	
		measuring unit	Total and average	highest	lowest	
У р г а ц	үр тариа-cereals	дүү tons	14197.0	Цээл 7968.0 Жаргалант 4046.0 Баянцогт 780.0 Сүмбэр 680.0 Аргалант 325.0	Борнуур 24 Угтаал 40 Баянчандмань 55 Заамар 96 Эрдэнэсант 183	
	төмс-potato	дүү tons	9013.8	Борнуур 3450.0 Жаргалант 3060.0 Угтаал 744.0 Баянчандмань 655.0 Батсүмбэр 323.0	Баян 0.90 Баян-Өнжүүл 1.00 Баянхангай 1.50 Өндөрширээт 1.50 Сэргэлэн 2.50	
	хүнсний ногоо-vegetable	дүү tons	4240.5	Борнуур 1740.4 Баянчандмань 1200.0 Жаргалант 390.0 Батсүмбэр 349.0 Алтанбулаг 298.0	Өндөрширээт 0.3 Баян-Өнжүүл 0.5 Баянхангай 0.8 Баяндэлгэр 1.2 Аргалант 1.2	
Бэлтгэсэн өвс Hay harvest		тонн tons	51463.4	Борнуур 7800.0 Батсүмбэр 6200.0 Мөнгөнморьт 5390.5 Цээл 4890.0 Угтаал 4820.0	Баян 30.0 Баянцагаан 43.0 Баянжаргалан 70.0 Дэлгэрхаан 83.0 Бүрэн 120.0	
Бэлдсэн уринш Land preparation		гектар hectar	60120.0	Цээл 17855.0 Жаргалант 14185.0 Угтаал 7361.0 Баянцогт 6222.0 Сүмбэр 3899.0	Баянхангай 400.0 Баянчандмань 485.0 Борнуур 1200.0 Заамар 1750.0 Эрдэнэсант 3091.0	
Төл бойжилтийн хувь Percentage of survivals		Хувь percent	86.75%	Дэлгэрхаан 99.72% Бүрэн 99.25% Аргалант 97.56% Өндөрширээт 96.48% Заамар 96.41%	Зуунмод 48.69% Борнуур 55.68% Жаргалант 59.73% Баян 60.67% Угтаал 68.34%	
Том малын зүй бус хорогдлын оны эхний малд эзлэх хувь Percentage of losses to total livestock at the beginning of year		Хувь percent	21.00%	Баян 63.97% Баянцагаан 48.16% Баянжаргалан 33.57% Аргалант 32.71% Зуунмод 29.21%	Бүрэн 10.69% Баяндэлгэр 11.27% Эрдэнэ 11.41% Цээл 15.19% Баян-Өнжүүл 16.04%	
16-гаас дээш насны 10000 хүнд ногдох гэмт хэрэг Number of offences per 10000 population of 16 and above ages		Хүн people	111	Сэргэлэн 253 Эрдэнэсант 163 Алтанбулаг 146 Зуунмод 144 Баянчандмань 143	Баяндэлгэр 36 Бүрэн 40 Сүмбэр 44 Баянцагаан 50 Жаргалант 61	



Төсөв, мөнгө

Төсвийн орлого оны эхний 9 сард 1899,9 сая, зарлага 4418,5 сая ₮ болж, төсвийн алдагдал 2518,6 сая ₮ болов. Төсвийн орлогын төлөвлөгөө 137,6 хувь биелэгдэж, үндсэн нэрийн татварын орлогуудаас хүн амын, аж ахуйн нэгжийн, өмчийн, хөрөнгө борлуулсны орлого, татварын төлөвлөгөө биелэгдээгүйн дээр; хүн амын орлогын татвараас хувиараа аж ахуй эрхэлсний, мал бүхий иргэний орлого, өмчийн орлогын албан татвараас бууны татвар, бусад татвар, төлбөр хураамжаас улсын тэмдэгтийн хураамж, ойгоос түлээ мод ашигласны, агнуурын нооц ашигласны төлбөр, түгээмэл тархацтай ашигт малтмал ашигласны төлбөрүүдийн төлөвлөгөөнүүд биелэгдсэнгүй.

Төсвийн орлогын гүйцэтгэл.
BUDGET REVENUE OF ,thous tog

Орлогын төрлүүд. Types of revenue	2001 и г а д				2001-09 ы н а д		(м.ян. төг)	
	1 и * и г а д э э э и ф а г д э б у д а г у е	О * е * а - е * а * *	А г д э б у д - а г у е	О А %	2000-09 ы н а д	ү с г э у о %	2001 и г а д	ү с г э у о %
I. О Р Л О Г О - Б ү г д (II+Y) REVENUE -TOTAL	1810464.5	1381068.1	1899934.7	137.6%	104.9%	100.0%		
II. У р г а л д о р л о г о (III+1Y) current revenue	1810464.5	1367878.6	1887947.7	138.0%	104.3%	99.4%		
III Т а т в а р ы н о р л о г о (1+2+3+4) tax revenue	1681687.2	1210068.4	1639722.1	135.5%	97.5%	86.3%		
1. О р л о г ы н а л б а н т а т в а р (1.1+1.2) Income tax	340281.2	339543.6	252231.9	74.3%	74.1%	13.3%		
1.1. Х ү н а м ы н о р л о г ы н а л б а н т а т в а р Individuals Income tax	157765.3	294386.3	239908.8	81.5%	152.1%	12.6%		
ц а л и н , х ө д - х ө л с , т ү н т э й а д и л т г а х о р х у в и а р а а а ж а х у й э р х э л с н и й о р л о г о	120860.0	118323.8	166623.7	140.8%	137.9%	8.8%		
о р л о г ы г т у х а й б ү р т о д - х б о л о м ж г ү й х у в и й н м а л б ү х и й и р г э н и й о р л о г о	2628.6	5877.6	2383.5	40.6%	90.7%	0.1%		
х а д г л а м ж и й н х ү ү г и й н о р л о г о	22554.2	19786.6	26804.6	135.5%	118.8%	1.4%		
х у в ь ц а а н ы н о г д о л а ш и г , х у в ь х ү р т э г ч и й н б у с а д о р л о г о	11722.5	150398.3	44097.0	29.3%	376.2%	2.3%		
1.2. А ж а х у й н и з г э ж и й н о р л о г ы н т а т в а р Corporate Income tax	182515.9	45157.3	12323.1	27.3%	6.8%	0.6%		
2. Ө м ч и й н т а т в а р Property tax	9314.1	4233.5	2956.4	69.8%	31.7%	0.2%		
У л х ө д л ө х х ө р ө н г и й н б у у н а л б а н т а т в а р	7598.6	45.0	542.5		7.1%	0.0%		
У л х ө д л ө х х ө р ө н г и й н б у у н а л б а н т а т в а р	1715.5	4188.5	2413.9	57.6%	140.7%	0.1%		
3. Д о т о о д о н б а р и н г у л ч и г з г з г и й н т а т в а р Domestic goods and services	391381.9	204520.3	393115.0	192.2%	100.4%	20.7%		
о н ц и г о й т а т в а р	86909.9	107937.9	288709.4	267.5%	332.2%	15.2%		
д о т о о д о н (Н Ө А Т)	304472.0	96582.4	104405.6	108.1%	34.3%	5.5%		
4. Т у с г а й з о р и у л а л т ы н о р л о г о үүнээс Автогэврийн бодон өөрөө явагч хэрэгсний албан татвар	59402.3	75434.3	80836.6	107.2%	136.1%	4.3%		
+ 5. Б у с а д а л б а н т а т в а р , т о л б о р , х у р а а м ж Other taxes	881307.7	586336.7	910582.2	155.3%	103.3%	47.9%		
а. У л с ы н т э м д э г т и й н х у р а а м ж	7451.1	13249.6	9168.9	69.2%	123.1%	0.5%		
б. А ш и г т м а л т м а л ы н н о о ц и й н т о л б о р	715435.2	399390.0	702769.6	176.0%		37.0%		
в. Г а з р ы н т о л б о р	111393.4	129758.1	151625.9	116.9%	136.1%	8.0%		
д. О й г о о с т ү л э э , м о д а ш и г л а с н ы т о л б о р	17820.6	25742.9	24580.5	95.5%	137.9%	1.3%		
е. А ш и г т м а л т м а л а а с б у с а д б а й г л и й н б а я л а г а ш и г л а х а д о л г о х э р х и й н з о в и о в р л и й н х у р а а м ж	333.8	339.0	777.5			0.0%		
ж. А г н у у р ы н н о о ц а ш и г т о л б о р , а г н а х б а р и х з о в - х у р	1539.6	4507.0	2944.5	65.3%		0.2%		
з. Т ү г э э м э л т а р х а ц т а й а ш - м а л т - а ш и г - с н ы т о л б	175.0	246.0	102.5			0.0%		
и. Р а ш а а н , У с а ш и г л а с н ы т о л б о р	27159.0	13104.1	18612.8	142.0%		1.0%		
н. Б у с а д т о л б о р х у р а а м ж								
IV. - Т а т в а р ы н б у с о р л о г о Non-tax revenue	128777.3	157810.2	248225.6	157.3%	192.8%	13.1%		
а. Х у в ь ц а а н ы н о г д о л а ш и г								
б. Т ө с в и т г а з р ы н ө в р и й н о р л о г о	42516.0	93407.4	159837.6	171.1%		8.4%		
в. Х у у т о р г у у л и й н о р л о г о	63597.6	36691.9	54065.5	147.3%	85.0%	2.8%		
г. Т ү р э э с и й н о р л о г о		13734.4	13686.4	99.7%		0.7%		
д. Б у с а д о р л о г о	22663.7	13976.5	20636.1	147.6%	91.1%	1.1%		
V. - Х ө р ө н г ө б о р л у у л с ы н о р л о г о Capital revenue		13189.5	11987.0	90.9%		0.6%		
а. Ө м ч х у в ь ц л ы н о р л о г о			520.0					
в. Т ө р и й н ө м ч х у д а л д с а н о р л о г о		13189.5	11467.0	86.9%		0.6%		

Нийт зарлагаас.
From total EXPENDITURE

EXPENDITURE SECTOR	2000 оны мөн үеийн гүйцэтгэл	2001 оны эхний 9 сар			Нийт зар лагад эзлэх %	Зарлагад эзлэх % 2001 он
		Төлөв- лөгөө	Гүйцэт- гэл	ТБ %		
01 . Нийтийн ерөнхий үйл-ний зарлага	972164.1	872142.4	1018722.4	116.8%	23.06%	100.0%
1. Өөрийн өмчлөх	364597.1	343539.6	343178.5	99.9%	7.77%	33.7%
2. Үйлдвэр, үйлчилгээний үйлдвэр	81611.8	74204.5	90351.6	121.8%	2.04%	8.9%
3. Үйлдвэр, үйлчилгээний үйлдвэр	3355.7	16489.9	4227.4	25.6%	0.10%	0.4%
4. Үйлдвэр, үйлчилгээний үйлдвэр	506330.5	426657.0	541507.9	126.9%	12.26%	53.2%
- аялал, үйлдвэрлэл	48229.9	40647.1	33607.3	82.7%	0.76%	6.2%
- дотоод үйлдвэр	115787.5	122762.1	117785.8	95.9%	2.67%	21.8%
- дотоод үйлдвэр	83902.7	79549.7	104044.1	130.8%	2.35%	19.2%
- өмчлөх үйлдвэр	20544.3	16851.7	22320.5	132.5%	0.51%	4.1%
- үйлдвэр, үйлчилгээний үйлдвэр	11925.7	5431.5	6340.7	116.7%	0.14%	1.2%
- өмчлөх үйлдвэр	358.9		328.5		0.01%	0.1%
- өмчлөх үйлдвэр	4961.2	2366.6	3419.8	144.5%	0.08%	0.6%
- үйлдвэр			239.5		0.01%	0.0%
- үйлдвэр, үйлчилгээний үйлдвэр	1235.8	1664.5	929.6	55.8%	0.02%	0.2%
- үйлдвэр, үйлчилгээний үйлдвэр	3350.3	2587.6	31389.7	1213.1%	0.71%	5.8%
- үйлдвэр, үйлчилгээний үйлдвэр	12975.2	11762.4	35621.9	302.8%	0.81%	6.6%
- үйлдвэр, үйлчилгээний үйлдвэр			752.6		0.02%	0.1%
- Өмчлөх үйлдвэр	23344.6	17546.4	17061.7	97.2%	0.39%	82.4%
- үйлдвэр, үйлчилгээний үйлдвэр	179714.4	125487.4	167666.2	133.6%	3.79%	31.0%
5. Өмчлөх үйлдвэр	16269.0	11251.4	20715.1	184.1%	0.47%	100.0%
- Өмчлөх үйлдвэр	16269.0	11251.4	20715.1	184.1%	0.47%	100.0%
6. Өмчлөх үйлдвэр						
7. Өмчлөх үйлдвэр			18741.9		0.42%	1.8%
03 . Үйлдвэр, үйлчилгээний үйлдвэр	265748.0	253403.2	273419.2	107.9%	6.19%	100.0%
1. Өөрийн өмчлөх	146888.9	152716.4	145979.9	95.6%	3.30%	53.4%
2. Үйлдвэр, үйлчилгээний үйлдвэр	5728.2	9647.1	6711.1	69.6%	0.15%	2.5%
3. Үйлдвэр, үйлчилгээний үйлдвэр	7200.0		2101.6		0.05%	0.8%
4. Үйлдвэр, үйлчилгээний үйлдвэр	104734.4	88242.2	116056.6	131.5%	2.63%	42.4%
- аялал, үйлдвэрлэл	4725.1	4656.1	4143.0	89.0%	0.09%	3.6%
- дотоод үйлдвэр	41678.8	31985.2	26232.1	82.0%	0.59%	22.6%
- дотоод үйлдвэр	17058.1	18842.8	20084.2	106.6%	0.45%	17.3%
- өмчлөх үйлдвэр	900.7	2994.2	5022.5	167.7%	0.11%	4.3%
- үйлдвэр, үйлчилгээний үйлдвэр	873.5	3052.8	2029.9	66.5%	0.05%	1.7%
- өмчлөх үйлдвэр	470.1		124.0		0.00%	0.1%
- өмчлөх үйлдвэр	5906.5	5830.5	8365.7	143.5%	0.19%	7.2%
- үйлдвэр	109.2		48.3		0.00%	0.0%
- үйлдвэр, үйлчилгээний үйлдвэр	214.4	1109.0	1602.7	144.5%	0.04%	1.4%
- үйлдвэр, үйлчилгээний үйлдвэр	2996.0		4706.8		0.11%	4.1%
- үйлдвэр, үйлчилгээний үйлдвэр	4285.8	370.5	16388.2	4423.3%	0.37%	14.1%
- үйлдвэр, үйлчилгээний үйлдвэр			216.1		0.00%	0.2%
- Өмчлөх үйлдвэр	4801.1	2113.6	350.0	16.6%	0.01%	13.6%
- үйлдвэр, үйлчилгээний үйлдвэр	20715.1	17287.5	26743.1	154.7%	0.61%	23.0%
5. Өмчлөх үйлдвэр	1196.5	2797.5	2570.0	91.9%	0.06%	0.9%
- Өмчлөх үйлдвэр	1196.5	2797.5	2570.0	91.9%	0.06%	100.0%
6. Өмчлөх үйлдвэр						
7. Өмчлөх үйлдвэр						

Нийт зарлагаас.
from total EXPENDITURE

EXPENDITURE SECTOR	2000 оны мөн үеийн гүйцэтгэл	2001 оны эхний 9 сар			Нийт зар- лагад ээлэх %	Зарлагад ээлэх % 2001 он
		Төлөв- лөгөө	Гүйцэт- гэл	ТБ %		
06 . Нийгмийн даатгал,нийгмийн халамж	13530.3	12031.7	11059.9	91.9%	0.250%	100.0%
1.Цалин хөлс	2642.1	3299.0	3196.5	96.9%	0.072%	28.9%
2.Нийгмийн даатгалын шимтгэл	579.6	712.6	580.2	81.4%	0.013%	5.2%
3.Эрүүл мэндийн даатгалын хураамж	20.3	158.3	6.8	4.3%	0.000%	0.1%
4.Бараа үйлчилгээний бусад зардал	10063.3	7295.7	7060.8	96.8%	0.160%	63.8%
-гэрэл цахилгаан	369.9	401.0	600.0	149.6%	0.014%	8.5%
-түлш халаалт	2800.9	2976.1	1600.0	53.8%	0.036%	22.7%
-тээвэр шатахуун	469.1	737.4	558.2	75.7%	0.013%	7.9%
-шуудан холбоо	471.2	515.6	519.1	100.7%	0.012%	7.4%
-цэвэр бохир ус	518.0	257.5	250.0	97.1%	0.006%	3.5%
-хичээл практикийн зардал	36.4					
-хоол	690.4	1125.0	1885.1		0.043%	26.7%
-эм	131.0					
-нормын хувцасны зардал						
-эд хогшил худалдан авах	17.0		260.0		0.006%	3.7%
-урсгал зардал	256.0		95.8		0.002%	1.4%
-байрны түрээс						
-ТАХ-ын нэг хүүхдийн сургалт төлбө	162.6	418.2	550.0	131.5%	0.012%	5.0%
-бусад зардал	4140.8	864.9	742.6	85.9%	0.017%	10.5%
5.Татаас ба урсгал шилжүүлэг	225.0	566.1	215.6	38.1%	0.005%	100.0%
-Нэг удаагийн тэтгэмж,урамшуулал	225.0	566.1	215.6	38.1%	0.005%	100.0%
6.Хөрөнгө оруулалт						
7.Их засвар						
07. Орон сууц,нийтийн аж ахуй	20179.4	16307.1	22488.8	137.9%	0.509%	100.0%
1.Гудамжны гэрэлтүүлэг цэвэрлэгээ	20179.4	16307.1	22488.8	137.9%	0.509%	100.0%
2.Ундааны цэвэр усны хангамж						
08 . Амралт,спорт,соёл урлаг	204226.7	197730.5	226386.7	114.5%	5.124%	100.0%
1.Цалин хөлс	49060.1	63894.2	49608.6	77.6%	1.123%	21.9%
2.Нийгмийн даатгалын шимтгэл	9593.6	13801.1	13266.1	96.1%	0.300%	5.9%
3.Эрүүл мэндийн даатгалын хураамж	221.6	3066.9	489.4	16.0%	0.011%	0.2%
4.Бараа үйлчилгээний бусад зардал	145200.5	116968.3	162306.2	138.8%	3.673%	71.7%
-гэрэл цахилгаан	12831.6	8480.0	11392.0	134.3%	0.258%	7.0%
-түлш халаалт	90438.1	69856.8	101478.1	145.3%	2.297%	62.5%
-тээвэр шатахуун	2432.1	1633.8	1997.8	122.3%	0.045%	1.2%
-шуудан холбоо	710.6	869.8	1739.4	200.0%	0.039%	1.1%
-цэвэр бохир ус	1169.8	2915.2	4341.2	148.9%	0.098%	2.7%
-хичээл практикийн зардал	36.5		20.3		0.000%	0.0%
-хоол	10458.6		9198.9		0.208%	5.7%
-эм	61.0					
-нормын хувцасны зардал	1.8	830.2	304.0	36.6%	0.007%	0.2%
-эд хогшил худалдан авах	898.0	2133.9	5630.3	263.9%	0.127%	3.5%
-урсгал зардал	1018.8	1198.7	2318.2	193.4%	0.052%	1.4%
-байрны түрээс						
-ТАХ-ын нэг хүүхдийн сургалт төлбө	1348.3	2534.8	1200.9	47.4%	0.027%	167.6%
-бусад зардал	23795.3	26515.1	22685.1	85.6%	0.513%	14.0%
5.Татаас ба урсгал шилжүүлэг	150.9		716.4		0.016%	100.0%
- Оюутаны тэтгэлэг	150.9		716.4		0.016%	100.0%
6.Хөрөнгө оруулалт						
7.Их засвар						

Нийт зарлагаас.
from total EXPENDITURE

EXPENDITURE SECTOR	2000 оны мөн үеийн гүйцэтгэл	2001 оны эхний 9 сар			Нийт зар- лагад эзлэх %	Зарлагад эзлэх % 2001 он
		Төлөв- лөгөө	Гүйцэт- гэл	ТБ %		
14. Эдийн засгийн бусад	12168.6	16558.4	19745.2	119.2%	0.447%	100.0%
1.Цалин хөлс	5975.8	6714.3	6618.8	98.6%	0.150%	33.5%
2.Нийгмийн даатгалын шимтгэл	794.8	1450.1	1637.9	113.0%	0.037%	8.3%
3.Эрүүл мэндийн даатгалын хураамж	20.1	322.2				
4.Бараа үйлчилгээний бусад зардал	5377.9	8071.8	11468.5	142.1%	0.260%	58.1%
-гэрэл цахилгаан			6.5		0.000%	0.1%
-түлш халаалт		1178.5				
-тээвэр шатахуун	869.7	1085.2	1044.1	96.2%	0.024%	9.1%
-шуудан холбоо	51.6	418.3	259.0	61.9%	0.006%	2.3%
-цэвэр бохир ус						
-хичээл практикийн зардал						
-хоол		2279.6	2000.0	87.7%	0.045%	17.4%
-эм						
-нормын хувцасны зардал						
-эд хогшил худалдан авах			116.5		0.003%	1.0%
-урсгал зардал			602.3		0.014%	5.3%
-байрны түрээс						
-ТАХ-ын нэг хүүхдийн сургалт төлбө			32.0		0.001%	160.0%
-бусад зардал	4456.6	3110.2	7408.1	238.2%	0.168%	64.6%
5.Татаас ба урсгал шилжүүлэг			20.0		0.000%	100.0%
-Нэг удаагийн тэтгэмж,урамшуулал			20.0		0.000%	100.0%
6.Хөрөнгө оруулалт						
7.Их засвар						
14. Ангилалдаагүй зардал	157723.6	121652.2	196065.2	161.2%	4.437%	100.0%
1. Нөөц хөрөнгө	17600.0	18750.0	26605.7	141.9%	0.602%	13.6%
2.Хуваарилагдаагүй зардал	140123.6	102902.2	169459.5	164.7%	3.835%	86.4%

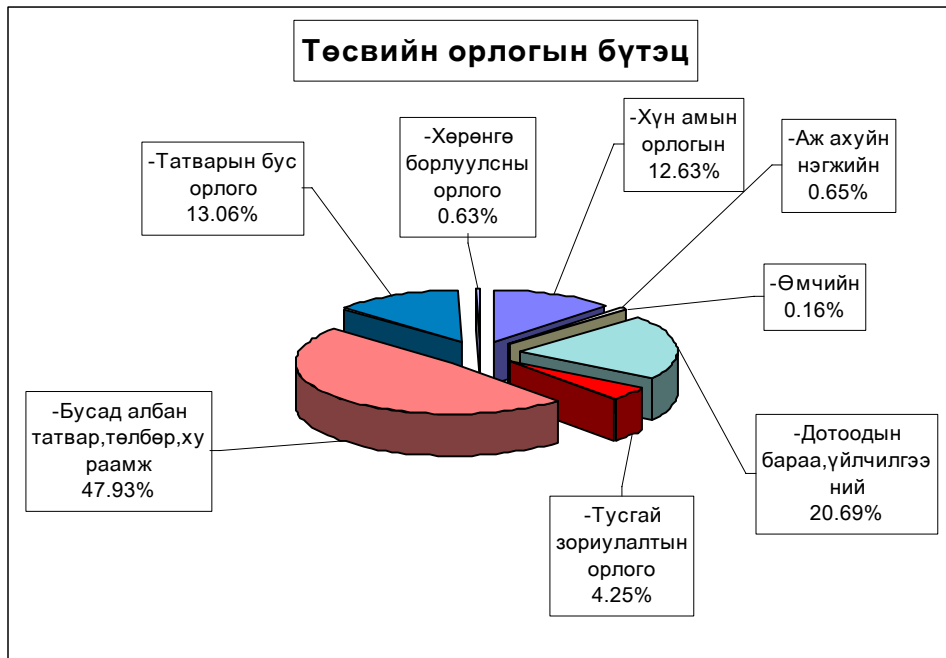

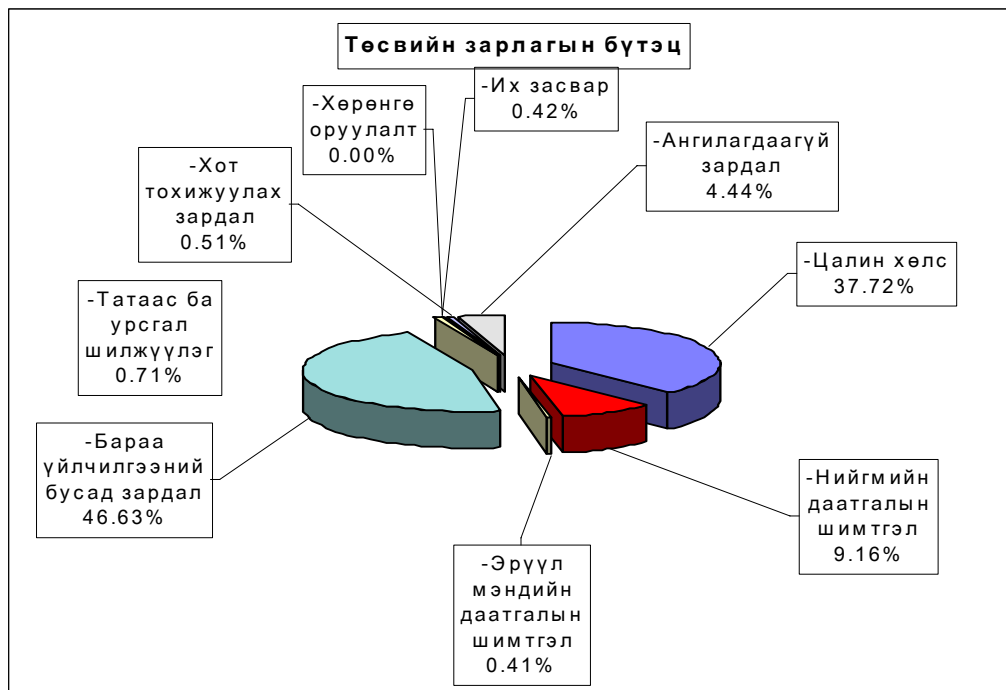

Орон нутгийн төсвийн орлого 1035,9 сая ₮ болж төлөвлөгөө 113,9 хувиар биелэгдэж, төсвийн зарлага 2743,7 сая ₮-т хүрч орлогоос давсан зарлага 1707,8 сая ₮ болов. Орон нутгийн төсвийн орлогын төлөвлөгөөг дүнгээр нь Цээл,Бүрэн, Алтанбулаг, Сүмбэр, Баян-Өнжүүл, Эрдэнэсант, Аргалант, Баянжаргалан, Баянхангай, Дэлгэрхаан, Өндөрширээт, Мөнгөнморьт, Угтаал, Архуст, Борнуур, Баянцогт, Жаргалант, Баяндэлгэр сумд 16,7 саяас 27,4 мянган ₮-өөр тасалдууллаа.

Орон нутгийн төсвийн орлого, зарлагыг сумдаар .
 LOCAL BUDGET,EXPENDITURE SOMS,as of flrst 9 months,thous tog

Soms	ОРЛОГО, REVENUE			ЗАРЛАГА, EXPENDITURE			НИЙТ ДҮНД ЭЗЛЭХ ХУВЬ		Орлогыг Зарлагад	Сумдад өгсөн дотац
	Жилийн эхнээс			Жилийн эхнээс			Орлогод	Зарлагад		
	Төлөвлөгөө	Гүйцэтгэл	ТБ хувь	Төлөвлөгөө	Гүйцэтгэл	ТБ хувь				
АБ	27142.9	15820.3	58.3%	74208.4	63844.4	86.0%	0.83%	1.44%	24.78%	54561.1
АР	15183.7	10227.8	67.4%	99973.1	92062.2	92.1%	0.54%	2.08%	11.11%	82860.7
АТ	11017.4	9597.3	87.1%	64411.9	66029.7	102.5%	0.51%	1.49%	14.53%	54928.2
БС	46995.1	77539.6	165.0%	133709.9	138309.3	103.4%	4.08%	3.13%	56.06%	82146.6
БА	17049.1	17883.3	104.9%	70302.3	69271.8	98.5%	0.94%	1.57%	25.82%	57573.8
БД	9493.0	9465.6	99.7%	70008.8	66143.4	94.5%	0.50%	1.50%	14.31%	57218.3
БЖ	12312.1	7735.1	62.8%	64145.5	52682.2	82.1%	0.41%	1.19%	14.68%	52175.1
БӨ	16863.2	10272.8	60.9%	51021.9	48308.0	94.7%	0.54%	1.09%	21.27%	41558.0
БХ	12518.7	9388.9	75.0%	63430.5	58465.9	92.2%	0.49%	1.32%	16.06%	51760.6
БЦ	12407.5	12454.1	100.4%	63653.5	43699.0	68.7%	0.66%	0.99%	28.50%	45969.9
БТ	14170.0	13075.5	92.3%	80156.4	83467.1	104.1%	0.69%	1.89%	15.67%	60444.4
БЧ	24112.2	26829.5	111.3%	109781.5	109184.0	99.5%	1.41%	2.47%	24.57%	93249.6
БН	32189.0	30853.7	95.9%	111711.1	98603.2	88.3%	1.62%	2.23%	31.29%	66156.4
БҮ	25501.6	12092.5	47.4%	67544.7	53062.5	78.6%	0.64%	1.20%	22.79%	50622.2
ДХ	8889.1	5795.1	65.2%	56072.7	43613.9	77.8%	0.31%	0.99%	13.29%	43246.0
ЖА	46871.5	46131.0	98.4%	141284.5	138983.4	98.4%	2.43%	3.15%	33.19%	88873.7
ЗА	81618.9	129994.3	159.3%	107733.0	122838.4	114.0%	6.84%	2.78%	105.83%	
ЛҮ	36061.8	37045.4	102.7%	95444.7	86068.1	90.2%	1.95%	1.95%	43.04%	56653.3
ММ	22378.5	20523.2	91.7%	70426.2	67056.0	95.2%	1.08%	1.52%	30.61%	48353.8
ӨШ	11643.3	9754.0	83.8%	75448.4	71202.4	94.4%	0.51%	1.61%	13.70%	54723.9
СҮ	13682.8	6681.9	48.8%	68592.6	79613.1	116.1%	0.35%	1.80%	8.39%	36535.7
СЭ	34918.2	49352.2	141.3%	76074.4	57345.0	75.4%	2.60%	1.30%	86.06%	57360.9
УГ	27423.1	25661.7	93.6%	113895.8	96627.5	84.8%	1.35%	2.19%	26.56%	78106.1
ЦЭ	49049.3	32358.8	66.0%	118177.9	108554.6	91.9%	1.70%	2.46%	29.81%	82950.1
ЭР	36270.9	40641.7	112.1%	93016.2	96625.9	103.9%	2.14%	2.19%	42.06%	56514.0
ЭС	35679.7	29686.9	83.2%	133196.7	130006.2	97.6%	1.56%	2.94%	22.83%	93271.0
ЗМ	228375.5	339000.0	148.4%	538295.7	602083.8	111.9%	17.84%	13.63%	56.30%	382850.9
ТӨ	471250.0	864072.5	183.4%	1436302.3	1674766.2	116.6%	45.48%	37.90%	51.59%	1367595.4
ОНД	909818.1	1035862.2	113.9%	2811718.3	2743751.0	97.6%	54.52%	62.10%	37.75%	1930664.3
ДҮН	1381068.1	1899934.7	137.6%	4248020.6	4418517.2	104.0%	100.00%	100.00%	43.00%	3298259.7

төсвийн зарлагыг сумдаар .
EXPENDITURE SOMS,as of flrst 9 months,thous tog

Soms	З А Р Л А Г А , EXPENDITURE			НИЙТ ЗАРЛАГААС			
	Жилийн эхнээс			Цалин	Зарла гад эз %	НДШ, ЭМД	бараа үйлч бусад
	Төлөвлөгөө	Гүйцэтгэл	ТБ хувь				
АБ	74208.4	63844.4	86.03%	32110.5	50.29%	6050.5	25683.4
АР	99973.1	92062.2	92.09%	30838.9	33.50%	10566.5	50656.8
АТ	64411.9	66029.7	102.51%	28960.5	43.86%	7645.6	29423.6
БС	133709.9	138309.3	103.44%	56962.9	41.19%	20514.9	60831.5
БА	70302.3	69271.8	98.53%	35996.9	51.96%	8173.9	25101.0
БД	70008.8	66143.4	94.48%	23657.9	35.77%	5619.1	36866.4
БЖ	64145.5	52682.2	82.13%	24896.3	47.26%	6620.3	21165.6
БӨ	51021.9	48308.0	94.68%	23505.0	48.66%	5680.6	19122.4
БХ	63430.5	58465.9	92.17%	25721.7	43.99%	7859.7	24884.5
БЦ	63653.5	43699.0	68.65%	27141.5	62.11%	6006.7	10550.8
БТ	80156.4	83467.1	104.13%	36268.1	43.45%	11595.5	35603.5
БЧ	109781.5	109184.0	99.46%	45438.8	41.62%	8528.2	55217.0
БН	111711.1	98603.2	88.27%	41191.3	41.77%	12474.2	44937.7
БҮ	67544.7	53062.5	78.56%	29737.7	56.04%	6869.2	16455.6
ДХ	56072.7	43613.9	77.78%	24821.2	56.91%	4149.3	14643.4
ЖА	141284.5	138983.4	98.37%	68064.8	48.97%	20247.3	50671.3
ЗА	107733.0	122838.4	114.02%	41007.8	33.38%	12803.0	69027.6
ЛҮ	95444.7	86068.1	90.18%	49634.6	57.67%	10274.2	26159.3
ММ	70426.2	67056.0	95.21%	29072.6	43.36%	8079.4	29904.0
ӨШ	75448.4	71202.4	94.37%	30193.2	42.40%	8144.3	32864.9
СҮ	68592.6	57345.0	83.60%	24024.3	41.89%	12159.3	21161.4
СЭ	76074.4	79613.1	104.65%	23945.7	30.08%	6589.5	49077.9
УГ	113895.8	96627.5	84.84%	49725.7	51.46%	8470.1	38431.7
ЦЭ	118177.9	108554.6	91.86%	52662.8	48.51%	15586.5	40305.3
ЭР	93016.2	96625.9	103.88%	33922.8	35.11%	11629.0	51074.1
ЭС	133196.7	130006.2	97.60%	51774.0	39.82%	20721.0	57511.2
ЗМ	538295.7	602083.8	111.85%	208379.1	34.61%	50631.7	343073.0
ТӨ	1436302.3	1674766.2	116.60%	517173.5	30.88%	109075.5	1048517.2
ОНД	2811718.3	2743751.0	97.58%	1149656.6	41.90%	313689.5	1280404.9
ДҮН	4248020.6	4418517.2	104.01%	1666830.1	37.72%	422765.0	2328922.1

Төсвийн зарлага төсөвт байгууллагаар .
 EXPENDITURE Government organization, as of first 9 months,
 thous tog (i үй -д° а)

	З А Р Л А Г А , EXPENDITURE			НИЙТ ЗАРЛАГААС				ОЛГОСОН татаас
	Жилийн эхнээс			Цалин	Зарлагад эзлэх %	НДЦ, ЭМД	бараа үйлч бусал	
	Төлөв	Гүйцэт	ТБ хувь					
ИТХ	11260.0	11197.5	99.4%	5120.0	45.7%	602.2	5475.3	12019.0
ЗДТГ	150479.4	185882.6	123.5%	55471.5	29.8%	13883.0	116528.1	180305.3
ТХШХ	10063.0	10102.8	100.4%	4940.2	48.9%	1365.9	3796.7	10763.0
СТАТ-К	6000.0	4611.4	76.9%	3196.8	69.3%	833.1	581.5	4611.4
Хүү сув-л	26680.6	25935.9	97.2%	7539.5	29.1%	1292.7	17103.7	24421.2
Болов төв	11872.6	11677.6	98.4%	5978.7	51.2%	794.1	4904.8	11696.5
Алт Сург	25467.4	23874.9	93.7%	12359.4	51.8%	6041.5	5474.0	23532.2
Нь-эмнэл	365239.6	411928.3	112.8%	123681.2	30.0%	32317.5	255929.6	255464.4
ЭМГазар	75635.5	79297.9	104.8%	34522.3	43.5%	11585.7	33189.9	78246.4
Өв-Жанг	103250.2	117413.8	113.7%	12657.2	10.8%	8972.0	95784.6	11634.8
ЭАХСХА	19218.4	21368.6	111.2%	10351.8	48.4%	2565.5	8451.3	17628.4
ХЖХ	39572.3	41239.8	104.2%	10266.9	24.9%	2175.0	28797.9	36066.9
Музей	15906.3	14822.9	93.2%	5982.0	40.4%	1520.3	7320.6	13170.8
Ном сан	24235.5	27811.5	114.8%	4629.9	16.6%	1151.3	22030.3	27719.8
БГСТөв	42593.3	69133.1	162.3%	6906.7	10.0%	1930.7	60295.7	70066.5
Өг -Зус	14909.3	12827.8	86.0%	1165.5	9.1%	400.0	11262.3	11323.0
Шиж-Алт	17800.0	17767.6	99.8%	17083.6	96.2%		684.0	17767.6
Цаг уур	43149.0	43660.1	101.2%	27240.4	62.4%	7402.8	9016.9	43746.8
Хүү-байг	4500.0	4280.8	95.1%	757.7	17.7%	114.1	3409.0	4500.0
НУГазар		5607.7		2786.2	49.7%	598.0	2223.5	
СХЗТөв	5460.8	9817.7	179.8%	3074.9	31.3%	925.8	5817.0	
Цагдаа	190741.8	204951.2	107.4%	112357.2	54.8%	5559.7	87034.3	194178.3
Гал	42739.8	44168.0	103.3%	22763.9	51.5%	2101.6	19302.5	43961.1
БГТСалб	23735.2	24300.0	102.4%	10858.8	44.7%	1151.4	12289.8	25583.3
ХААГаз	43391.5	43961.6	101.3%	12284.7	27.9%	3204.6	28472.3	41690.0
Ахмад	1334.0	1198.4	89.8%	612.0	51.1%	6.8	579.6	1494.0
Халамж	10062.2	9861.5	98.0%	2584.5	26.2%	580.2	6696.8	9939.5
Нооц сан	18750.0	26605.7	141.9%				26605.7	26605.7
Гад А/Х	12000.0	17598.8	146.7%				17598.8	17598.8
ХО,Их Зас	61516.0	113637.0	184.7%				113637.0	113637.0
Англы-гүй	18738.6	38223.7	204.0%				38223.7	38223.7
ДҮН	1436302.3	1674766.2	116.6%	517173.5	30.9%	109075.5	1048517.2	1367595.4

Монго ,Зээл,Хадгаламж.

Монгол шуудан банкны салбар,ХАА-н банкны УБ төв салбарын харъяа тооцооны төвийн дүнгээр оны эхний 9 сарын байдлаар *кассын орлого* **2661,1** сая ₮, *кассын зарлага* **2655,9** сая ₮ болж, гүйлгээнд **46,6** сая ₮ байгаа нь өмнөх сараас **98,2** хувиар өслөө.

Банкны кассын орлого, зарлага.

REVENUE, EXPENDITURE ,BANK OF CASH (сая-төг) mln tog

	Банкны кассын						Орлого % Зарлага Revenue to expenditure ratio, %
	Орлого revenue			Зарлага expenditure			
	Системийн банкны зузаат- гал	Бусад цэвэр орлого	Дүн Total	Системийн банкнд шилжүүл- сэн	Бусад цэвэр зарлага	Дүн Total	
Салбар,тооцооны кассуудын дүн Total bank	1733.0	536.1	2661.1	0.0	2500.1	2655.9	100.2%
Ү и д -ХАА-н банкны тооцооны төв Agriculture Bank	1733.0	536.1	2269.1	-	2230.1	2230.1	101.7%
᠑ н -Мон-шуудан банкны салбар Post Givo Bank	0.0	392.0	392.0	155.8	270.0	425.8	92.1%

Хөдөө аж ахуйн банкны тооцооны төв,Монгол шуудан банкны салбарууд аж ахуйн нэгж, байгууллагуудад жижиг худалдааг дэмжих үүднээс зээл олгож, 9 сарын эцсийн байдлаар зээлийн өрийн үлдэгдэл **71,6** сая ₮ болж,өмнөх сараас **10,6** сая ₮-өөр нэмэгдлээ.

Зээл

(сая-төг)

REMAINDER OF LOANS OUTSTANDING ,

at the end of month,mln tog

	зээлийн өрийн үлдэгдэл Loans outstandine			
	2001 01-01	2001 04-01	2001 07 -01	2001 10 -01
	Салбар,тооцооны кассуудын дүн Total bank	0.0	6.6	39.5
Ү и д -ХАА-н банкны тооцооны төв Agriculture Bank	0.0	6.6	39.5	56.3
᠑ н -Мон-шуудан банкны салбар Post Givo Bank	0.0	0.0	16.5	15.3

Иргэдийн хувийн хадгаламжинд **09**-р сарын 30-ний байдлаар **73,7** сая ₮ байгаа нь өмнөх сарынхаас **8,9** хувь буюу **6,0** сая ₮-өөр өслөө.

Иргэдийн хадгаламжийн үлдэгдэл, хүү

(сая, төгрөгөөр)

REMAINDER OF INDIVIDUAL DEPOSITS,RATE

mln tog,by months %

	Хадгаламжийн үлдэгдэл Remainder deposits				Хадгаламжийн хүүний сарын дундаж хувь	
	2000 оны		2001 оны		Хуга- цаатай	Хуга- цаагүй
	01-01	12-30	07-01	10-01		
Салбар,тооцооны кассуудын дүн Total bank	0.0	33.0	65.3	73.7		
Ү и д -ХАА-н банкны тооцооны төв Agriculture Bank		23.1	15.5	19.1	0.8	0.4
᠑ н -Мон-шуудан банкны салбар Post Givo Bank		9.9	49.8	54.6	1.3	0.4

Нийгмийн даатгал

Нийгмийн даатгалын байгууллагын мэдээгээр оны эхний 9 сард НДШ-ийн орлого 1003.0 сая ₮ болж төлөвлөгөө 85.7 хувь биелэв.

Угтаал, Заамар, Сэргэлэн, Баяндэлгэр, Цээл, Борнуур, Баянчандмань, Дэлгэрхаан, Бүрэн, Архуст, Аргалант, Баян-Өнжүүл, Баян, Баянцагаан, Жаргалант, Лүн, Сүмбэр зэрэг сумдууд НДШ-ийн орлогын төлөвлөгөөг 73.4-6.9 хувиар тасалдуулав.

Тэтгэвэр, тэтгэмжинд 1634.2 сая ₮ олгож, олголтын хувь 95.9 болов.

Нийгмийн даатгалын сангийн орлого, зарлага 9-р сарын байдлаар

(мянган ₮)	Н Д Ш - ийн орлого					Олгосон тэтгэвэр, тэтгэмж			Э М Д-ын гэрээт санхүүжилт		
	Төлөвлөгөө	Гүйцэтгэл	Хувь	Өгсөн татаас	Орлого бүтл	Тэтгэвэр		Хувь	Олгох	Олгосон	Хувь
						Олгох	Олгосон				
Алтанбулаг	16700.0	23000.0	137.7%	33000.0	56000.0	59538.0	55538.0	93.3%	4275.0	4275.0	100.0%
Аргалант	18600.0	12804.5	68.8%	18500.0	31304.5	30753.8	30753.8	100.0%	3744.0	3744.0	100.0%
Архуст	13300.0	11408.1	85.8%	23500.0	34908.1	34308.3	34308.3	100.0%	3744.0	3744.0	100.0%
Батсүмбэр	33100.0	33100.0	100.0%	68000.0	101100.0	112985.9	100985.9	89.4%	6750.0	6750.0	100.0%
Баян	37200.0	31350.0	84.3%	18000.0	49350.0	45641.2	42641.2	93.4%	5994.0	5994.0	100.0%
Баяндэлгэр	18900.0	10500.0	55.6%	21000.0	31500.0	32246.5	30246.5	93.8%	3744.0	3744.0	100.0%
Баянжаргалан	10100.0	10520.0	104.2%	18000.0	28520.0	28408.3	28408.3	100.0%	3375.0	3375.0	100.0%
Баян-Өнжүүл	12300.0	10002.2	81.3%	33000.0	43002.2	42505.9	42505.9	100.0%	2997.0	2997.0	100.0%
Баянхангай	9700.0	11546.0	119.0%	14500.0	26046.0	25878.1	25878.1	100.0%	3123.0	3123.0	100.0%
Баянцагаан	12700.0	9135.2	71.9%	36500.0	45635.2	45175.7	45175.7	100.0%	5247.0	5247.0	100.0%
Баянцогт	15300.0	16016.7	104.7%	33000.0	49016.7	50356.4	48356.4	96.0%	5994.0	5994.0	100.0%
Баянчандмань	30800.0	22352.0	72.6%	39000.0	61352.0	65866.2	60866.2	92.4%	4664.0	4664.0	100.0%
Борнуур	33400.0	21071.8	63.1%	61000.0	82071.8	82267.3	80267.3	97.6%	6750.0	6750.0	100.0%
Бүрэн	16800.0	10500.0	62.5%	46000.0	56500.0	56788.5	56788.5	100.0%	4500.0	4500.0	100.0%
Дэлгэрхаан	12700.0	8400.0	66.1%	27000.0	35400.0	35275.4	35275.4	100.0%	3744.0	3744.0	100.0%
Жаргалант	45500.0	42354.0	93.1%	52000.0	94354.0	102790.0	93790.0	91.2%	7497.0	7497.0	100.0%
Заамар	223200.0	131617.9	59.0%	0.0	131617.9	78511.3	78511.3	100.0%	7497.0	7497.0	100.0%
Лүн	26300.0	23570.0	89.6%	21000.0	44570.0	46600.6	44600.6	95.7%	7497.0	7497.0	100.0%
Мөнгөнморьт	16000.0	16000.0	100.0%	23000.0	39000.0	38971.5	38971.5	100.0%	5247.0	5247.0	100.0%
Өндөрширээт	10400.0	11420.4	109.8%	26000.0	37420.4	38807.1	36807.1	94.8%	6372.0	6372.0	100.0%
Сүмбэр	20100.0	16243.6	80.8%	15500.0	31743.6	33221.7	31221.7	94.0%	5994.0	5994.0	100.0%
Сэргэлэн	15600.0	9200.0	59.0%	30000.0	39200.0	38361.1	38361.1	100.0%	3375.0	3375.0	100.0%
Угтаал	39900.0	10620.0	26.6%	50000.0	60620.0	67228.0	60228.0	89.6%	6750.0	6750.0	100.0%
Цээл	49300.0	22994.0	46.6%	30000.0	52994.0	57408.8	52408.8	91.3%	6372.0	6372.0	100.0%
Эрдэнэ	18300.0	20820.1	113.8%	38000.0	58820.1	60987.4	57987.4	95.1%	5247.0	5247.0	100.0%
Эрдэнэсант	32800.0	32800.0	100.0%	44000.0	76800.0	85586.3	76586.3	89.5%	7497.0	7497.0	100.0%
Зуунмод	381600.0	423653.5	111.0%	34000.0	457653.5	306730.7	306730.7	100.0%	162000.0	162000.0	100.0%
Рапаан сувилал									26100.0	26100.0	100.0%
Хорих, нэрэг									17710.0	17710.0	100.0%
Дүн	1170600.0	1003000.0	85.7%	853500.0	1856500.0	1703200.0	1634200.0	95.9%	343800.0	343800.0	100.0%
2000-09 сар											
Дүн	1161800.0	937000.0	80.0%	804350.0	1741350.0	1602000.0	1403400.0	87.6%	362888.1	322567.2	88.9%

Нийгмийн халамж

Нийгмийн халамж үйлчилгээний төвийн мэдээгээр оны эхний 9 сард сумдад нийт **375.3** сая ₮-ийн санхүүжилт хийгдэж, нийгмийн халамжийн тэтгэвэр, тэтгэмжийн олголт **98.8** хувь биелэв.

Нийгмийн халамжийн сангийн 2001 оны
09-р сарын санхүүжилтийн мэдээ.

(мянган-₮)

Сум	Хуваарилагдсан санхүүжилт	Нийгмийн халамжийн үйлчилгээнд зарцуулсан санхүүжилт	Олголтын хувь
Алтанбулаг	12460.0	12460.0	100.0%
Аргалант	8553.0	8553.0	100.0%
Архуст	10170.0	10170.0	100.0%
Батсүмбэр	23039.0	23039.0	100.0%
Баян	10406.0	10406.0	100.0%
Баяндэлгэр	8884.0	8884.0	100.0%
Баянжаргалан	7855.0	7855.0	100.0%
Баян-Өнжүүл	9818.0	9818.0	100.0%
Баянхангай	7774.0	7274.0	93.6%
Баянцагаан	14072.0	14072.0	100.0%
Баянцогт	11034.0	11034.0	100.0%
Баянчандмань	11656.0	11656.0	100.0%
Борнуур	15195.9	15195.9	100.0%
Бүрэн	13656.0	12656.0	92.7%
Дэлгэрхаан	11365.0	11365.0	100.0%
Жаргалант	19677.0	19677.0	100.0%
Заамар	14497.0	13497.0	93.1%
Лүн	9863.0	9863.0	100.0%
Мөнгөнморьт	7988.0	7988.0	100.0%
Өндөрширээт	8064.0	8064.0	100.0%
Сүмбэр	9742.0	9742.0	100.0%
Сэргэлэн	11612.0	11612.0	100.0%
Угтаал	14587.0	14587.0	100.0%
Цээл	11322.0	11322.0	100.0%
Эрдэнэ	14339.0	13339.0	93.0%
Эрдэнэсант	21587.0	20587.0	95.4%
Зуунмод	60592.0	60592.0	100.0%
Аймгийн дүн	379807.9	375307.9	98.8%
2000-09 -р сар	393105.0	391307.0	99.5%



Үнэ, тариф

а. Аймгийн төвд 2001 оны 9-р сард бараа үйлчилгээний үнэ тариф 2000 оны 12-р сарын 31-ныхтай харьцуулахад **4,66 %**, 2000 оны 9-р сарынхаас **3,31 %**-иар тус тус өслөө. Харин 2001 оны 9-р сард бараа үйлчилгээний үнэ тариф дундажаар **0,78** хувиар буурсан нь өмнөх сарын бууралтын хувиас **0,66** нэгжээр **осов**.

Хэрэглээний бараа, үйлчилгээний үнийн индекс, 2001.IX
Consumer price index of certain goods and services, 2001.IX

/аймгийн төвд/ БҮЛЭГ		GROUP	хувь - percentage		
			2001-09/ 2000-12	2001-09/ 2000-09	2001-09/ 2001-08
Хүнсний бараа		Foodstuffs	106.95	103.42	97.85
Ү	Гурил, гурилан бүтээгдэхүүн	Flour and flour products	103.46	110.20	100.00
з	Мах, махан бүтээгдэхүүн	Meat and meat products	121.57	113.89	95.33
í	Сүү, сүүн бүтээгдэхүүн	Milk and dairy products	75.18	50.72	100.79
ý	Саахар, чихэр, пай, жимс	Sugar, candy, tea, fruits	103.70	97.21	100.00
ý	Төмс, хүнсний ногоо	Potatoes and vegetables	87.86	69.83	87.40
ñ	Хүнсний бусад бараа	Other foodstuffs	104.88	104.65	99.79
	Архи, ундаа, тамхи	Alcohol and tobacco	121.64	117.07	96.97
Хувцас, гутал, бос бараа		Clothing, footwear and cloth	99.27	101.05	99.93
з	Эрэгтэй хүний хувцас	Men`s clothing	98.16	93.00	100.00
з	Эмэгтэй хүний хувцас	Women`s clothing	93.88	88.00	100.00
í	Хүүхдийн хувцас	Children`s clothing	105.49	109.45	100.00
ýý	Бүх төрлийн гутал	Footwear	100.69	108.24	100.00
ñ	Хөвөн, бөс бараа	Cloth	103.49	120.19	98.80
Орон сууц, түлш, цахилгаан		Housing, heating, electricity	112.59	103.33	100.00
Гэр ахуйн бараа		Household goods	99.50	98.33	100.00
Эм тариа, эмнэлгийн үйлчилгээ		Medical care and services	104.69	113.02	102.90
Тээвэр, холбооны үйлчилгээ		Transport and communication	105.69	106.58	100.00
Соёл, боловсролын бараа үйлчилгээ		Cultural goods and recreation	100.13	98.60	100.00
Бусад бараа, үйлчилгээ		Other goods and services	100.95	111.13	101.80
Ерөнхий (нийт) индекс		Overall index	104.66	103.31	99.22

Энэ сард хүнсний гол нэр төрлийн бүтээгдэхүүн **хонины мах, дотор мах, оохон тос, байцаа, лууван, манжин, цуу, архи, пиво, бор хөвөн зэрэг 10** нэрийн хүнсний болон өргөн хэрэгцээт бараа үйлчилгээний үнэ, тариф буурсан нь ерөнхий индекс **0,78** нэгжээр буурахад нөлөөлөв. Хүнсний барааны бүлгээс хэрэглээнд өндөр жин эзэлдэг хонины мах, дотор мах, хүнсний ногооны үнэ **4,8-25,0** хувиар буурсан нь хүнсний барааны бүлгийн индекс **2,15** хувиар буурахад нөлөөлжээ.

Мөн энэ хугацаанд **цөцгийн тос, аспирин, эмэгтэй хүний савхин цүнх зэрэг 3** нэрийн хүнсний болон өргөн хэрэгцээт бараа үйлчилгээний үнэ **осч, 126** нэрийн бараа, үйлчилгээний үнэ хэвийн байна.

Тов аймгийн өргөн хэрэглээний бараа, үйлчилгээний үнийн ИНДЕКС
Consumer price index of selected goods and services in tov

(Аймгийн төвд)

(2001 оны 09-р сарын байдлаар)

бараа, үйлчилгээний нэр төрөл, хэмжих нэгж	2001-09/ 2000-12	2001-09/ 2000-09	2001-09/ 2001-08
1. Гурил, 1-р зэрэг, кг	103.03	112.40	100.00
2. Гурил, 2-р зэрэг, кг	100.00	103.33	100.00
3. Талх, орон нутгийн, ш	100.00	104.76	100.00
4. Гурилан боов, кг	100.00	106.67	100.00
5. Гоймон, 250 гр	107.14	114.80	100.00
6. Жигнэмэг, 100 гр,	95.24	99.77	100.00
7. Цагаан будаа, кг	115.38	115.38	100.00
8. Шар будаа, кг	106.06	112.49	100.00
9. Хонины мах, 1-р зэрэг, кг	125.00	119.49	94.44
10. Үхрийн мах, 2-р зэрэг, кг	116.44	103.68	100.00
11. Дотор мах, 1 гүзээ	133.33	111.11	80.00
12. Хиам, чанасан, кг	95.24	99.77	100.00
13. Өөхөн тос, кг	122.22	129.01	91.67
14. Шингэн сүү, л	66.67	38.89	100.00
15. Тараг, л	66.67	44.44	100.00
16. Цөцгийн тос, кг	105.26	110.80	105.26
17. Хуурай сүү, кг	125.00	156.25	100.00
18. Цагаан тос, кг/Шар тос/	93.33	87.11	100.00
19. Элсэн чихэр, кг	100.00	84.62	100.00
20. Хатуу чихэр, кг, дотоод	90.00	76.50	100.00
21. Ирис, гадаад, кг	92.31	95.86	100.00
22. Шоколад, 100 гр	100.00	100.00	100.00
23. Ногоон цай	87.50	76.56	100.00
24. Алим, кг	160.00	256.00	100.00
25. Варенье, гадаад	100.00	110.00	100.00
26. Төмс, кг	83.33	55.56	100.00
27. Байцаа, кг	75.00	46.88	60.00
28. Луван, кг	112.50	112.50	75.00
29. Манжин, кг	100.00	100.00	75.00
30. Бөөрөнхий сонгино, кг	75.00	75.00	100.00
31. Шилтэй өргөст хэмх	105.26	110.80	100.00
32. Шилтэй ногооны салат, кг	130.00	143.00	100.00
33. Йоджуулсан давс, кг	96.15	92.46	100.00
34. Ургамлын тос, л	100.00	105.26	100.00
35. Цуу, 170 гр	91.67	91.67	94.83
36. Майонез, Найнз, 500 гр	102.86	99.92	100.00
37. Бувьон, үхрийн, 1ш	125.00	109.38	100.00
38. Гуанзны иж бүрдэл хоол	119.17	119.17	100.00
39. Цэцэрлэгийн хүүхдийн хоолны сарын дундаж үнэ	100.00	100.00	100.00
40. Архи, 0.5л	125.00	125.00	95.24
41. Пиво, Cass, 0.33л	110.00	110.00	91.67
42. Ундаа, 0.5л	100.00	100.00	100.00
43. Янжуур, Болгар, хайрцаг	125.00	111.61	100.00
44. Дүнсэн тамхи, боодол	100.00	97.22	100.00
45. Эрэгтэй хүний синтефон дотортой куртга, 48-50 раз	83.33	125.00	100.00
46. Костюм, хэмжээ 48-50, /Улс, татериалыг сонгох	90.91	82.64	100.00

ҮРГЭЛЖЛЭЛ

бараа, үйлчилгээний нэр төрөл, хэмжих нэгж	2001-09/ 2000-12	2001-09/ 2000-09	2001-09/ 2001-08
47. Жинсэн өмд, 31-33 раз	100.00	86.67	100.00
48. Сорочка, урт ханцуйтай, Хятад	74.29	25.47	100.00
49. Ноосон цамц, 50% ноос, хэмжээ 48-50	100.00	108.33	100.00
50. Эрэгтэй хүний футболка, 100% хөвөн, богино ханцуйтай,	166.67	208.33	100.00
51. Оймс, Хятад	109.09	109.09	100.00
52. Эрэгтэй трусы, 100% хөвөн даавуун	100.00	100.00	100.00
53. Эмэгтэй хүний хиймэл үсэн шуба, Хятад, 46-48 раз	90.91	74.38	100.00
54. Хавар намрын пальто, 70% ноосон материалтай, 46-48 раз	86.67	63.56	100.00
55. Хослол, хэмжээ 46-48, /Улс, материалыг сонгох/	100.00	166.67	100.00
56. Кофт, урт ханцуйтай, гоёлын,гадаад	107.69	99.41	100.00
57. Юбка, 50% ноосон, богино, хар өнгийн, Солонгос, 44-46 раз	100.00	92.86	100.00
58. Ноосон цамц, 50% ноос, Хятад	86.67	69.33	100.00
59. Ноосон өмд, 50% ноос, Хятад	80.00	70.40	100.00
60. Хөхний даруулга, Хятад,	107.14	91.84	100.00
61. Трико, Солонгос, 100% полиамид	100.00	100.00	100.00
62. Эмэгтэй трусы, 100% хөвөн даавуун	109.09	119.01	100.00
63. Хавар намрын куртка, синтефон дотортой, 6-7 настай хүүхдийн	88.89	79.01	100.00
64. Хүүхдийн ноосон цамц, 50% ноос, 7-8 настай хүүхдийн	76.00	76.00	100.00
65. Охидын платъе, 50% хөвөн материалтай, 5-6 настай охидын, богино ханцуйта	100.00	85.71	100.00
66. Хүүхдийн футболка, 100% хөвөн, богино ханцуйтай, пулгуй, 4-5 настай хүүхд	166.67	333.33	100.00
67. Хүүхдийн жинсэн өмд, энгийн хийцтэй, 9-10 настай хүүхдийн, Хятад улсын	134.29	172.65	100.00
68. Хүүхдийн ноосон өмд, 50% ноос, 6-7 настай хүүхдийн, Хятад улсын	100.00	138.46	100.00
69. Хүүхдийн оймс, Хятад, 80% хөвөн, 4-5 настай хүүхдийн	133.33	155.56	100.00
70. Хүүхдийн трусы, 100% хөвөн, Хятад улсын, 3-4 настай хүүхдийн	100.00	85.71	100.00
71. Эрэгтэй хүний өвлийн ширэн гутал, Хятадын, 39-40 раз	92.00	73.60	100.00
72. Эрэгтэй хүний зуны ширэн ботинк, энгийн хийцтэй, гадаад, 39-40 раз	100.00	81.82	100.00
73. Эмэгтэй хүний өвлийн ширэн гутал, урт түрийтэй, цахилгаантай, 37-38 раз	100.00	100.00	100.00
74. Эмэгтэй хүний хавар намрын гутал, богино түрийтэй, Хятадын, 37-38 раз	86.67	104.00	100.00
75. Эмэгтэй хүний ширэн туфли, энгийн хийцтэй, гадаад, 36-37 раз	93.33	186.67	100.00
76. Эрэгтэй хүүхдийн өвлийн гутал, Хятадын, үдээстэй, 9-10 настай хүүхдийн	113.33	226.67	100.00
77. Хүүхдийн пүүз, хиймэл ширэн, Хятадын, 7-8 настай хүүхдийн	171.43	244.90	100.00
78. Охидын туфли, 5-6 настай хүүхдийн	100.00	90.00	100.00
79. Дээлийн даавуу, метр	123.08	142.01	100.00
80. Хятад торго, задгай хээтэй, метр	100.00	127.78	100.00
81. Эрэн даавуу, Орос, метр	106.67	142.22	100.00
82. Даалимба, Хятадын, метр	100.00	93.75	100.00
83. Оёдлын утас, цаасан дамартай, ш/200м/	100.00	100.00	100.00
84. Бор хөвөн, кг	83.33	76.39	83.33
85. Халаалт, м1	100.00	97.30	100.00
86. Цэвэр усны үнэ, 1 хүний	100.00	97.02	100.00
87. Цахилгаан, 1квт	130.05	131.36	100.00
88. Шар тосон будаг, л, Хятад	100.00	100.00	100.00
89. Гоосго, ш	100.00	100.00	100.00
90. Гэрийн гадуур цагаан бүрээс	92.00	80.96	100.00
91. Нүүрс, тн	106.67	85.33	100.00
92. Түлшний мод, м3	100.00	83.33	100.00

ҮРГЭЛЖЛЭЛ

бараа, үйлчилгээний нэр төрөл, хэмжих нэгж	2001-09/	2001-09/	2001-09/
	2000-12	2000-09	2001-08
93. Жижиг модон сандал, дотоод, ш	133.33	124.44	100.00
94. Халуун сав, цайны, 2л	100.00	112.00	100.00
95. Ш аазан аяга,ш, Хятад	85.71	61.22	100.00
96. Тогоо, 10 л	100.00	93.75	100.00
97. Данх, Хятад, никель, 2л	130.00	143.00	100.00
98. Цахилгаан плитка, Мечта	100.00	90.00	100.00
99. Хивс, Сэлэнгэ, 2*3м	96.92	122.27	100.00
100. Ноосон одьяал, Аргал	94.44	94.44	100.00
101. Ор хөнжлийн даавуу /Орос, Хятадыг сонгох/	85.71	67.35	100.00
102. Оёдлын машин, Хятад	100.00	85.71	100.00
103. Барааны саван, "ОК",200 гр	86.84	82.27	100.00
104. Угаалгын нунтаг, ОМО, цагаан 200 гр	112.50	98.44	100.00
105. Чийдэнгий шил, 60 в	116.67	155.56	100.00
106. Лаа, ш	100.00	71.43	100.00
107. Шүдэнз, хайрцаг	100.00	100.00	100.00
108. Хулдаас, Хятадын, 2 м-ийн өргөнтэй, м	113.33	151.11	100.00
109. Ампициллин, уухаар, 10ш	90.91	82.64	100.00
110. Аспирин, /Анальги/ 10 ш	142.86	306.12	142.86
111. Пенициллин, тариагаар, 1сая	111.11	129.63	100.00
112. Витамин "С", үрлээр, 50ш	100.00	100.00	100.00
113. Шүдэнд цементэн пломбо тавиулах	100.00	105.00	100.00
114. Төмөр замаар зорчих тийзний үнэ, 1 хүний	66.67	66.67	100.00
115. Нийслэлээс аймаг орох автотээврийн хөлс, 1 хүний	100.00	100.00	100.00
116. Нийслэлээс аймаг орох онгоцны хөлс, 1 хүний		0.00	0.00
117. Машины дугуй, УАЗ-469	100.00	87.50	100.00
118. Мотоцикл, Иж планета-5	106.25	112.89	100.00
119. Телефон ашиглалтын сарын хөлс	331.86	293.68	100.00
120. Хот хооронд утсаар ярих хөлс, 3 мин	100.00	100.00	100.00
121. Монгол ТВ-ийн сарын хураамж	100.00	100.00	100.00
122. Бензин, А-76, литр	104.17	102.72	100.00
123. "Өдрийн сонин" сонины захиалгын үнэ	100.00	100.00	100.00
124. Сургалтын төлбөр, 1 жилийн	100.00	100.00	100.00
125. Өнгөг / хар/ телевизор, 14 инч	94.44	94.44	100.00
126. Транзисторын тэжээл, 1.5 вольт	108.33	180.56	100.00
127. Сурагчийн дэвтэр, дөрвөлжин шугамтай, Монгол	100.00	100.00	100.00
128. Киноны билетний дундаж үнэ	100.00	107.69	100.00
129. Хүүхдийн тоглоом, Хятад, сагсны бөмбөг	115.00	86.25	100.00
130. Төсөн бал	100.00	71.43	100.00
131. Эмэгтэй хүний богино үсэнд хими хийлгэх хөлс	116.67	116.67	100.00
132. Эр хүний гутлын өсгийд шир, резин наалгах үнэ	100.00	134.62	100.00
133. Гар нүүрийн саван, LUX, ш	100.00	144.44	100.00
134. Шүдний оо, LUCKY MINT, 130 гр	109.09	109.09	100.00
135. Нүүрний тос, Монкремийн өдрийн тос,	63.64	57.85	100.00
136. Шампунь, Clear, 200 гр	102.86	99.92	100.00
137. Уруулын будаг	100.00	100.00	100.00
138. Халуун усанд орсны хөлс, 1 хүний	100.00	99.12	100.00
139. Эмэгтэй хүний савхин цүнх, Хятад	100.00	100.00	115.79

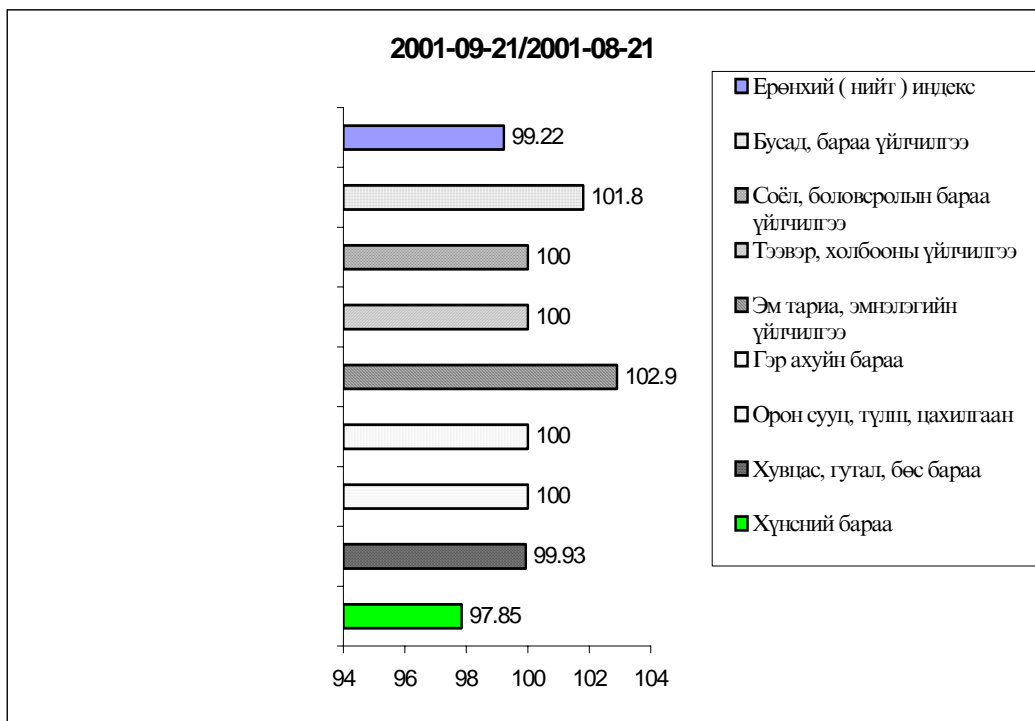
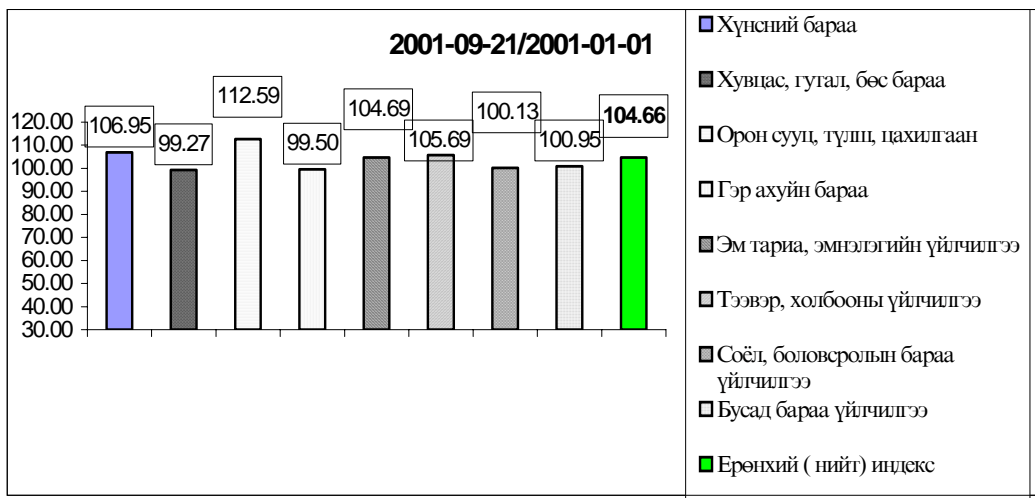

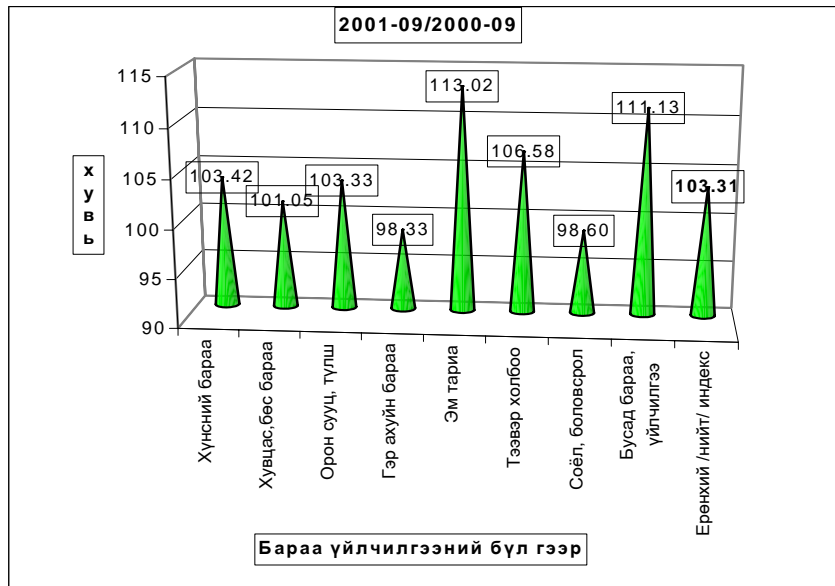

б.Хөдөөд 2001 оны **09-р** сард **бараа үйлчилгээний үнэ тариф** 2000 оны 12-р сарын 31-ныхтай харьцуулахад **3,59%** хувиар өсч, 2000 оны **09-р** сарынхаас **0,37** хувиар **буурчээ**. 2001 оны **09-р** сард бараа үйлчилгээний үнэ тариф дундажаар **0,48** хувиар **буурсан** нь өмнөх сарын бууралтын хувиас **0,37** нэгжээр **өслоо**.

Хэрэглээний бараа, үйлчилгээний үнийн индекс, 2001.IX
Consumer price index of certain goods and services, 2001.IX

БҮЛЭГ		GROUP		/хөдөөд/		(хувиар)
				2001-09/ 2000-12	2001-09/ 2000-09	2001-09/ 2001-08
Хүнсний бараа		Foodstuffs	107.60	101.93	98.65	
Ү	Гурил, гурилан бүтээгдэхүүн	Flour and flour products	102.09	99.60	100.50	
Э	Мах, махан бүтээгдэхүүн	Meat and meat products	131.83	122.72	97.41	
ᠠ	Сүү, сүүн бүтээгдэхүүн	Milk and dairy products	79.87	56.81	108.13	
᠑	Саахар, чихэр, цай, жимс	Sugar, candy, tea, fruits	100.63	97.03	94.18	
᠑	Төмс, хүнсний ногоо	Potatoes and vegetables	99.54	86.24	88.87	
᠒	Хүнсний бусад бараа	Other foodstuffs	101.69	102.12	100.26	
᠒	Архи, ундаа, тамхи	Alcohol and tobacco	110.00	109.45	100.68	
Хувцас, гутал, бөс бараа		Clothing, footwear and cloth	98.55	92.65	100.85	
Э	Эрэгтэй хүний хувцас	Men's clothing	98.09	89.28	99.53	
Э	Эмэгтэй хүний хувцас	Women's clothing	99.21	91.70	99.93	
ᠠ	Хүүхдийн хувцас	Children's clothing	118.82	124.87	100.52	
᠑᠑	Бүх төрлийн гутал	Footwear	94.54	88.05	102.14	
᠒	Хөвөн, бөс бараа	Cloth	94.68	95.32	99.22	
Орон сууц, түлш, цахилгаан		Housing, heating, electricity	104.38	100.31	99.68	
Гэр ахуйн бараа		Household goods	101.90	102.45	99.91	
Эм тариа, эмнэлгийн үйлчилгээ		Medical care and services	100.72	95.23	100.13	
Тээвэр, холбооны үйлчилгээ		Transport and communication	101.15	100.98	100.00	
Соёл, боловсролын бараа үйлчилгээ		Cultural goods and recreation	101.18	97.34	99.56	
Бусад бараа, үйлчилгээ		Other goods and services	101.47	102.83	100.57	
Ерөнхий (нийт) индекс		Overall index	103.59	99.63	99.52	

Хэрэглээний бараа, үйлчилгээний үнийн индекс 2001.IX
Consumer price index of certain goods and services 2001.IX

(1991-01-16-ыг 100, хувиар)

(1991-01-16= 100, percentage)

Он	Хүнсний бараа <i>Foodstuffs</i>	Гутал, хувцас <i>Clothing Footwear</i>	Орон сууц тулш, цахилгаан <i>Housing, heating electricity</i>	Гэр ахуйн бараа <i>Household goods</i>	Эм тариа <i>Medical care</i>	Тээвэр Холбоо <i>Transport @</i>	Соёлын бараа <i>Cultural goods@</i>	Бусад бараа <i>Other goods @</i>	Ерөнхий индекс Overall index
1994	4590.79	4992.30	4402.23	2828.49	2488.27	0.00	9136.25	0.00	4587.47
1995	5768.21	3154.13	5427.41	8272.31	2226.87	5173.90	10115.60	3168.87	5272.24
1996	8037.11	4001.99	5747.50	9398.84	1451.25	9660.35	17682.01	3976.99	7195.50
1997	8522.15	6407.74	6626.91	13473.13	2665.51	5771.36	26315.31	8878.71	8580.58
1998	7973.72	6489.23	7120.60	14119.33	2755.79	5975.89	28203.46	9795.65	8395.75
1999	8957.26	6989.28	10161.99	14073.71	2755.79	9227.46	28793.99	11613.94	9514.79
2000	9270.36	5893.74	9592.47	13018.85	5779.51	8876.49	29597.12	11281.25	9427.76

Хэрэглээний үнэ, тарифын өөрчлөлтийг барааны бүлгээр үзүүлбэл.
Consumer price index of certain goods and services 2001. IX

(Өмнөх сартай харьцуулснаар, хувиар)

(Previous month=100, percentage)

Он	Сар	Хүнсний бараа <i>Foodstuffs</i>	Гутал, хувцас <i>Clothing Footwear</i>	Орон сууц тулш, цахилгаан <i>Housing, heating electricity</i>	Гэр ахуйн бараа <i>Household goods</i>	Эм тариа <i>Medical care</i>	Тээвэр Холбоо <i>Transport @</i>	Соёлын бараа <i>Cultural goods@</i>	Бусад бараа <i>Other goods @</i>	Ерөнхий индекс Overall index
1997	12	100.95	103.66	100.88	100.75	100.00	100.00	112.67	100.00	102.10
1998	12	99.10	104.10	103.46	100.00	100.00	102.92	100.82	100.00	100.46
1999	12	100.94	104.14	101.83	101.33	100	99.7	92.11	100.05	101.41
2000	1	107.93	105.26	98.58	99.61	100.00	99.70	90.92	100.05	104.58
	2	106.82	93.76	93.41	100.00	100.00	100.00	105.82	93.61	101.32
	3	99.45	100.67	100.00	97.02	100.00	100.00	100.00	103.67	99.81
	4	109.70	100.31	103.07	106.08	106.60	97.28	103.71	100.84	105.64
	5	107.22	93.97	100.00	101.53	100.00	100.00	117.11	96.86	103.05
	6	89.73	99.31	100.00	98.76	100.00	100.00	97.96	106.74	94.16
	7	94.32	97.37	99.82	100.00	94.85	100.00	100.64	100.00	96.38
	8	88.34	101.91	100.00	97.59	126.10	100.00	94.57	100.00	94.35
	9	99.93	103.31	99.98	100.47	135.35	100.00	95.63	100.00	101.23
	10	99.41	96.06	100.08	99.66	100.00	99.22	100.00	100.00	98.82
	11	104.14	99.47	112.34	99.22	100.00	101.34	94.71	100.00	103.05
	12	99.11	101.61	95.91	98.70	100.00	100.53	99.06	96.20	99.29
2001	1	108.40	98.45	104.05	103.54	67.67	100.77	101.32	100.05	103.69
	2	104.05	100.55	100.56	98.36	100.00	99.57	100.00	99.06	101.61
	3	106.40	97.15	97.2	100.00	100.00	100.00	99.86	100.50	102.03
	4	108.99	99.06	100.00	98.97	100.00	100.00	100.37	98.61	103.73
	5	101.28	98.51	100.00	100.00	100.00	101.27	100.00	100.00	100.57
	6	90.95	100.51	100.00	100.00	100.00	103.65	100.00	100.00	96.43
	7	96.01	99.78	100.00	101.10	100.00	101.32	100.18	100.60	98.52
	8	95.77	103.53	100.17	99.19	97.62	99.79	99.72	99.58	98.56
	9	97.85	99.93	100.00	100.00	102.90	100.00	100.00	101.80	99.22

Төв аймгийн өргөн хэрэглээний бараа, үйлчилгээний үнийн ИНДЕКС
Consumer price index of selected goods and services in tov

(хөдөөд)

(2001 оны 09-р сарын байдлаар)

бараа, үйлчилгээний нэр төрөл, хэмжих нэгж	2001-09/	2001-09/	2001-09/
	2000-12	2000-09	2001-08
1. Гурил, 1-р зэрэг, кг	102.53	100.22	100.83
2. Гурил, 2-р зэрэг, кг	102.24	99.62	100.00
3. Талх, орон нутгийн, ш	104.74	105.13	100.00
4. Гурилан боов, кг	99.77	99.09	99.77
5. Гоймон, 250 гр	95.48	97.64	100.60
6. Жигнэмэг, 100 гр,	99.17	98.34	100.00
7. Цагаан будаа, кг	100.65	93.49	100.43
8. Шар будаа, кг	96.66	91.94	100.00
9. Хонины мах, 1-р зэрэг, кг	133.43	125.74	97.89
10. Үхрийн мах, 2-р зэрэг, кг	135.50	119.07	96.01
11. Дотор мах, 1 гүзээ	141.11	154.49	98.62
12. Хиам, чанасан, кг	102.83	102.68	100.60
13. Өөхөн тос, кг	101.03	101.89	98.63
14. Шингэн сүү, л	74.29	46.59	109.58
15. Тараг, л	75.27	54.05	114.11
16. Цөцгийн тос, кг	97.65	99.06	100.00
17. Хуурай сүү, кг	107.50	105.83	100.82
18. Цагаан тос, кг/Шар тос/	93.93	87.67	99.93
19. Элсэн чихэр, кг	97.19	83.99	102.17
20. Хатуу чихэр, кг, дотоод	103.98	102.49	98.41
21. Ирис, гадаад, кг	94.81	100.74	98.97
22. Шоколад, 100 гр	96.27	94.39	100.41
23. Ногоон цай	109.53	99.35	99.58
24. Алим, кг	102.73	149.42	66.78
25. Варенье, гадаад	102.36	104.59	99.63
26. Төмс, кг	97.67	76.00	89.64
27. Байцаа, кг	93.58	59.86	72.35
28. Лууван, кг	112.57	164.35	86.98
29. Манжин, кг	108.33	126.39	89.78
30. Бөөрөнхий сонгино, кг	92.60	88.49	94.60
31. Шилтэй өргөст хэмх	105.17	106.89	100.00
32. Шилтэй ногооны салат, кг	116.09	126.64	100.16
33. Йоджуулсан давс, кг	93.02	90.55	98.94
34. Ургамлын тос, л	96.78	98.76	100.24
35. Цуу, 170 гр	97.07	91.71	100.36
36. Майонез, Найнз, 500 гр	96.33	99.01	101.23
37. Бульон, үхрийн, 1ш	131.25	131.25	100.00
38. Гуанзны иж бүрдэл хоол	109.78	109.64	100.34
39. Цэцэрлэгийн хүүхдийн хоолны сарын дундаж үнэ	102.47	101.09	100.34
40. Архи, 0.5л	112.30	112.30	101.22
41. Пиво, Cass, 0.33л	112.18	112.18	101.82
42. Ундаа, 0.5л	97.20	99.92	100.00
43. Янжуур, Болгар, хайрцаг	109.27	107.10	99.70
44. Дүнсэн тамхи, боодол	100.36	101.08	100.31
45. Эрэгтэй хүний синтефон дотортой куртга, 48-50 раз	82.91	75.02	100.00
46. Костюм, хэмжээ 48-50, /Улс, татериалыг сонгох	92.93	84.18	100.00

ҮРГЭЛЖЛЭЛ

бараа, үйлчилгээний нэр төрөл, хэмжих нэгж	2001-09/ 2000-12	2001-09/ 2000-09	2001-09/ 2001-08
47. Жинсэн өмд, 31-33 раз	115.57	113.10	98.72
48. Сорочка, урт ханцуйтай, Хятад	138.47	121.57	100.94
49. Ноосон цамц, 50% ноос, хэмжээ 48-50	84.39	71.69	97.96
50. Эрэгтэй хүний футболка, 100% хөвөн, богино ханцуйтай,	94.88	88.95	99.87
51. Оймс, Хятад	103.19	96.17	98.98
52. Эрэгтэй трусы, 100% хөвөн даавуун	103.25	88.77	99.61
53. Эмэгтэй хүний хиймэл үсэн шуба, Хятад, 46-48 раз	132.00	116.16	100.00
54. Хавар намрын пальто, 70% ноосон материалтай, 46-48 раз	101.12	98.21	100.00
55. Хослол, хэмжээ 46-48, /Улс, материалыг сонгох/	77.10	71.98	100.00
56. Кофт, урт ханцуйтай, гоёлын,гадаад	80.76	74.99	97.35
57. Юбка, 50% ноосон, богино, хар өнгийн, Солонгос, 44-46 раз	81.91	76.45	98.29
58. Ноосон цамц, 50% ноос, Хятад	105.30	90.65	100.52
59. Ноосон өмд, 50% ноос, Хятад	103.69	103.73	96.64
60. Хөхний даруулга, Хятад,	103.14	88.41	98.03
61. Трико, Солонгос, 100% полиамид	112.49	109.78	106.98
62. Эмэгтэй трусы, 100% хөвөн даавуун	96.80	88.67	99.59
63. Хавар намрын куртка, синтефон дотортой, 6-7 настай хүүхдийн	166.50	329.07	100.37
64. Хүүхдийн ноосон цамц, 50% ноос, 7-8 настай хүүхдийн	102.71	96.41	100.40
65. Охидын платье, 50% хөвөн материалтай, 5-6 настай охидын, богино ханцуйта	107.34	98.88	100.00
66. Хүүхдийн футболка, 100% хөвөн, богино ханцуйтай, цулгуй, 4-5 настай хүүхд	109.86	117.82	103.41
67. Хүүхдийн жинсэн өмд, энгийн хийцтэй, 9-10 настай хүүхдийн, Хятад улсын	96.40	84.54	100.00
68. Хүүхдийн ноосон өмд, 50% ноос, 6-7 настай хүүхдийн, Хятад улсын	100.35	88.92	100.00
69. Хүүхдийн оймс, Хятад, 80% хөвөн, 4-5 настай хүүхдийн	110.92	104.49	100.62
70. Хүүхдийн трусы, 100% хөвөн, Хятад улсын, 3-4 настай хүүхдийн	103.56	91.49	101.91
71. Эрэгтэй хүний өвлийн ширэн гутал, Хятадын, 39-40 раз	85.82	89.75	100.00
72. Эрэгтэй хүний зуны ширэн ботинк, энгийн хийцтэй, гадаад, 39-40 раз	104.26	97.92	100.00
73. Эмэгтэй хүний өвлийн ширэн гутал, урт түрийтэй, цахилгаантай, 37-38 раз	101.35	93.44	101.49
74. Эмэгтэй хүний хавар намрын гутал, богино түрийтэй, Хятадын, 37-38 раз	97.92	91.80	121.69
75. Эмэгтэй хүний ширэн туфли, энгийн хийцтэй, гадаад, 36-37 раз	81.47	69.12	102.06
76. Эрэгтэй хүүхдийн өвлийн гутал, Хятадын, үдээстэй, 9-10 настай хүүхдийн	81.42	81.18	100.00
77. Хүүхдийн пүүз, хиймэл ширэн, Хятадын, 7-8 настай хүүхдийн	123.61	106.70	99.18
78. Охидын туфли, 5-6 настай хүүхдийн	94.44	83.95	100.00
79. Дээлийн даавуу, метр	107.24	100.93	100.00
80. Хятад торго, задгай хээтэй, метр	84.05	75.65	98.88
81. Эрээн даавуу, Орос, метр	103.48	102.35	99.17
82. Даалимба, Хятадын, метр	96.52	91.88	99.45
83. Оёдлын утас, цаасан дамартай, ш/200м/	96.79	189.96	98.91
84. Бор хөвөн, кг	95.21	89.97	99.52
85. Халаалт, м1	99.68	87.11	100.00
86. Цэвэр усны үнэ, 1 хүний	89.00	89.00	100.00
87. Цахилгаан, 1квт	120.06	118.43	100.13
88. Шар тосон будаг, л, Хятад	96.18	98.51	100.15
89. Тоосго, ш	100.00	109.84	101.67
90. Гэрийн гадуур цагаан бүрээс	99.70	97.93	101.51
91. Нүүрс, тн	86.87	77.61	97.29
92. Түлшний мод, м3	112.29	112.69	100.55

ХАА-н бүтээгдэхүүний болон өргөн хэрэгцээг барааны үнэ

Ү р Г э л ж л э л

бараа, үйлчилгээний нэр төрөл, хэмжих нэгж	2001-09/	2001-09/	2001-09/
	2000-12	2000-09	2001-08
93. Жижиг модон сандал, дотоод, ш	91.85	85.88	102.13
94. Халуун сав, цайны, 2л	100.48	100.30	98.98
95. Ш аазан аяга,ш, Хятад	103.25	100.31	100.00
96. Тогоо, 10 л	117.78	111.23	100.00
97. Данх, Хятад, никель, 2л	88.77	76.09	100.00
98. Цахилгаан плитка, Мечта	104.41	117.01	100.00
99. Хивс, Сэлэнгэ, 2*3м	97.94	97.15	100.00
100. Ноосон одьяал, Аргал	99.74	93.62	100.00
101. Ор хөнжлийн даавуу /Орос, Хятадыг сонгох/	104.98	104.37	100.00
102. Оёдлын машин, Хятад	96.90	97.05	100.00
103. Барааны саван, "ОК",200 гр	98.12	99.04	99.52
104. Угаалгын нунтаг, ОМ О, цагаан 200 гр	115.71	118.47	99.59
105. Чийдэнгий шил, 60 в	94.55	96.07	103.87
106. Лаа, ш	110.34	95.12	103.23
107. Ш үдэнз, хайрцаг	100.00	100.00	100.00
108. Хулдаас, Хятадын, 2 м-ийн өргөнтэй, м	97.47	103.94	100.00
109. Ампицилин, уухаар, 10ш	97.09	88.26	100.19
110. Аспирин, /Анальги/ 10 ш	127.91	123.45	100.92
111. Пеницилин, тариагаар, 1сая	99.04	97.61	100.00
112. Витамин "С", үрлээр, 50ш	99.34	98.02	100.00
113. Ш үдэнд цементэн пломбо тавиулах	100.00	90.81	100.00
114. Төмөр замаар зорчих тийзний үнэ, 1 хүний	101.41	103.50	99.40
115. Нийслэлээс аймаг орох автотээврийн хөлс, 1 хүний	101.40	91.93	99.37
116. Нийслэлээс аймаг орох онгоцны хөлс, 1 хүний		0.00	0.00
117. Машины дугуй, УАЗ-469	104.55	114.82	100.00
118. Мотоцикл, Иж планета-5	99.50	99.50	100.00
119. Телефон ашиглалтын сарын хөлс	131.46	127.21	100.86
120. Хот хооронд утсаар ярих хөлс, 3 мин	102.10	101.71	100.38
121. Монгол ТВ-ийн сарын хураамж	100.00	100.00	100.00
122. Бензин, А-76, литр	101.59	101.05	100.79
123. "Өдрийн сонин" сонин захиалгын үнэ	100.00	100.00	100.00
124. Сургалтын төлбөр, 1 жилийн	102.50	99.36	100.00
125. Өнгөт / хар/ телевизор, 14 инч	89.36	90.47	94.71
126. Транзисторын тэжээл, 1.5 вольт	77.52	85.35	98.26
127. Сурагчийн дэвтэр, дөрвөлжин шугамтай, Монгол	103.77	101.82	99.10
128. Киноны билетний дундаж үнэ	99.77	104.38	100.00
129. Хүүхдийн тоглоом, Хятад, сагсны бөмбөг	103.70	103.70	97.55
130. Тосон бал	104.29	74.49	98.65
131. Эмэгтэй хүний богино үсэнд хими хийлгэх хөлс	115.22	111.00	100.00
132. Эр. хүний гутлын өсгийд шир, резин наалгах үнэ	106.71	130.39	100.00
133. Гар нүүрийн саван, LUX, ш	120.50	168.10	101.69
134. Ш үдний оо, L U S K Y M I N T, 130 гр	93.38	78.59	100.00
135. Нүүрний тос, Монкремийн өдрийн тос,	99.20	69.44	97.64
136. Ш ампунь, Clear, 200 гр	92.37	87.51	99.10
137. Уруулын будаг	94.30	84.87	101.95
138. Халуун усанд орсны хөлс, 1 хүний	85.34	69.47	100.00
139. Эмэгтэй хүний савхин цүнх, Хятад	93.69	101.22	102.96

Тус аймгийн хэмжээгээр 2001 оны 09-р сард ХАА-н болон өргөн хэрэгцээний бараа, үйлчилгээний үнэ тариф ямар байгааг сумдаар үзүүлбэл.

ХАА-н бүтээгдэхүүний үнэ (₮-өөр)

Сумд	Sum	дундаж үнэ, ₮ Average prices, tog									Сонгино. /Onion/		
		Үхрийн мах Beef, grade			Хонины мах Mutton, grade			Тэмс. /Potato/					
		2000.IX	2001.VIII	2001.IX	2000.IX	2001.VIII	2001.IX	2000.IX	2001.VIII	2001.IX	2000.IX	2001.VIII	2001.IX
АБ	АВ	600	1000	650	600	1000	650	200	350	300	500	300	350
АР	АР	600	900	900	650	900	800	180	200	250	450	400	450
АТ	АТ	600	1000	1000	600	1000	1000	200	300	300	400	500	500
БС	ВС	650	1200	1200	700	1200	1200	150	250	100	500	200	200
БА	ВА	600	1200	1200	650	1100	1100	200	250	200	500	450	500
БД	ВД	700	800	800	750	700	700	220	350	250	450	600	450
БЖ	ВJ	500	1000	1000	550	1000	1000	200	300	300	400	450	400
БӨ	ВO	550	800	800	600	900	900	200	320	300	450	400	400
БХ	ВKH	600	750	650	600	800	700	220	400	300	800	500	400
БЦ	ВTS	550	1000	1000	600	800	800	200	350	350	550	550	550
БТ	BT	600	1000	1000	650	1000	700	150	250	130	500	500	500
БЧ	ВCH	650	1000	1000	700	1200	1000	250	300	300	480	500	500
БН	BN	650	1300	900	700	1200	1000	150	300	150	400	500	500
БҮ	BU	650	1000	1000	700	900	900	200	200	200	350	600	600
ДХ	DKH		700	600		800	800	250	350	350	500	500	520
ЖА	JA	650	1000	1500	700	1000	1500	150	250	250	500	300	300
ЗА	ZA	600	1200	1200	650	1200	1200	200	300	300	400	500	500
ЛҮ	LU	600	900	850	650	900	900	200	250	200	500	450	250
ММ	MM	650	1100	1000	600	1100	1100	200	350	240	500	600	500
ӨШ	OSH	650	800	750	550	800	800	250	250	250	450	400	400
СҮ	SU	500	1300	1500	550	1300	1300	150	220	220	400	350	500
СЭ	SE	600	1100	900	600	1100	950	220	250	250	500	350	350
УГ	UG	500	900	800	500	900	1000	200	300	200	500	450	400
ЦЭ	TSE	600	1000	800	650	1000	750	200	300	300	450	600	500
ЭР	ER	550	900	1000	600	900	900	200	300	300	400	550	550
ЭС	ES	550	800	550	600	800	500	190	350	250	500	500	400
ЗМ	ZM	650	1000	800	650	1000	850	200	300	250	450	350	350
Айм	Аim	578	981	939	606	996	926	197	292	251	468	463	438

Сумд		дундаж үнэ, ₮ Average prices, tog									Хонины ноос /1 kg/ Sheep wool/1 kg /			
		Шингэн сүү /1 литр/ /Milk, Litre/			Ямааны ноолуур/1 кг/ /Greezy cashmere/1 kg/			Тэмээний ноос. /1 кг/ Camel's wool/1 kg/						
		2000.IX	2001.VIII	2001.IX	2000.IX	2001.VIII	2001.IX	2000.IX	2001.VIII	2001.IX	2000.IX	150	2001.IX	
АБ	АВ	350	200	200	35000	20000	20000				100	150	150	
АР	АР	250	250	350	35000	20000	20000	800	900	900	150	180	180	
АТ	АТ	200	250	200	40000	21000	21000			1000	1000	120	200	160
БС	ВС	150	200	200	30000	23000	23000	800	1300	1300	230	150	200	
БА	ВА	300	250	300	43000	21000	21000	950	1000	1000	250	100	150	
БД	ВД	350	300	450	40000	18000	18000	800	800	800	200	100	120	
БЖ	ВJ	250	200	300	40000	17000	15000	900	800	900	130	120	100	
БӨ	ВO	300	150	150	30000	18000	18000	600	600	600	120	200	120	
БХ	ВKH	200	300	300	40000	25000	18000				200	120	200	
БЦ	ВTS	200	300	300	31000	22000	22000	750	850	850	160	120	120	
БТ	BT	200	250	250	35000	21000	21000	1000	1300	1300	200	130	120	
БЧ	ВCH	300	200	200	42000	21000	21000				280	120	130	
БН	BN	150	150	200	28000	10000	16000				120	100	120	
БҮ	BU	350	200	200	35000	15000	15000	800	1400	1400	120	120	100	
ДХ	DKH	300	200	200	40000	20000	20000	1000	700	700	120	140	120	
ЖА	JA	250	200	200	26000	25000	25000				150	150	140	
ЗА	ZA	250	300	300	35000	20000	20000	800	700	700	150	130	150	
ЛҮ	LU	100	250	250	40000	26000	18000	900	1000	1000	150	150	130	
ММ	MM	120	120	200	35000	25000	25000	800	400	400	180	150	150	
ӨШ	OSH	250	300	300	28000	24000	24000	1000	1000	1000	150	150	150	
СҮ	SU	100	100	100	25000	20000	20000				130	150	150	
СЭ	SE	350	250	350	42000	18000	18000	1000	750	750	150	100	150	
УГ	UG	200	250	300	29000	23000	16000				120	200	150	
ЦЭ	TSE	250	300	400	40000	22000	22000	1000	1000	1000	180	200	200	
ЭР	ER	150	150	150	35000	20000	20000	600	800	800	150	150	200	
ЭС	ES	300	300	350	35000	10000	12000	800	800	600	120	120	150	
ЗМ	ZM	350	400	400	40000	20000	20000	1000	1000	1000	150	143	120	
Айм	Аim	241	240	263	35333	20185	19593	833	862	857	159	142	146	

		Average prices, tog											
Сумд	Sum	Адууны шир			Ухрийн шир			Хонины арьс			Ямааны арьс		
		Horse hide			Cattle hide			Sheep skin			Goat skin		
		2000.IX	2001.VIII	2001.IX	2000.IX	2001.VIII	2001.IX	2000.IX	2001.VIII	2001.IX	2000.IX	2001.VIII	2001.IX
АБ	АВ	8500	7000	8000	18000	10000	10000	6500	5000	5000	4500	1000	1500
АР	АР	7000	6000	12000	16800	8000	18000	6000	5500	4500	4000	1000	1500
АТ	АТ	6000	10000	12000	15000	12000	15000	6000	5500	4000	4000	2000	1000
БС	ВС	9000	9000	9500	18000	14000	15000	6800	6000	5000	3900	1500	1000
БА	ВА	7000	6500	10000	17500	8500	16000	5500	6000	4500	4000	800	2000
БД	ВД	8000	5000	9000	16500	9000	12000	5000	4500	4000	3000	1000	2000
БЖ	ВЖ	6500	6000	8000	14500	9000	13000	5500	4500	4000	3500	700	1500
БӨ	ВО	7500	8000	8000	16000	15000	15000	6000	7000	5000	4000	1500	1500
БХ	ВКН	7000	7000	10000	17000	9000	15000	5500	4500	5000	4000	500	1000
БЦ	ВТС	6000	6000	9000	15000	8000	10000	6700	5000	5000	4650	800	800
БТ	ВТ	7100	8000	8000	18500	12000	12000	5800	4000	4500	4000	1500	1500
БЧ	ВСН	6000	8000	8000	11000	11000	11000	5500	5000	4000	3500	1000	1000
БН	ВН	7000	7000	9500	19000	8000	12500	6000	5000	4000	3500	1500	1000
БҮ	ВУ	7000	7000	9000	16000	9000	11000	5500	6000	4500	3500	1500	1500
ДХ	ДКН	6000	5000	9000	15500	8000	12000	5500	4500	5500	3500	1500	1500
ЖА	ЖА	7500	10000	15000	17000	13000	15000	5500	5000	5000	4000	1000	1000
ЗА	ЗА	8300	7500	9000	17000	10000	12500	5000	5000	4000	3500	1000	2000
ЛҮ	ЛУ	8000	8000	12000	18000	10000	14000	5500	4800	5500	3500	1500	4800
ММ	ММ	7500	8000	12000	17500	12000	16000	5500	5000	4500	3000	1500	1500
ӨШ	ОШ	7000	3500	9500	16000	7000	10500	5500	4500	3500	4000	1500	1000
СҮ	СУ	6500	7000	8000	17500	11000	11000	5000	5500	5500	3500	1500	1500
СЭ	СЕ	8500	7000	10000	18000	11000	12000	5500	6000	4000	4500	1500	1500
УГ	УГ	8500	7000	11000	17500	9500	14500	6000	4500	3500	4500	1000	1000
ЦЭ	ТСЕ	8500	6500	9000	18000	10000	13000	5500	4500	5500	4000	1500	1500
ЭР	ЕР	7500	9000	9000	17000	11000	11000	5000	5000	5000	3500	1000	1000
ЭС	ЕС	8000	8000	10000	14000	10000	13000	4500	5000	3000	2500	800	1000
ЗМ	ЗМ	9000	10500	13000	18000	13500	18000	6000	5500	4500	4500	1000	2000
Айм	Айм	7533	7315	9870	16659	10315	13259	5641	5122	4519	3978	1263	1485

Ө р г ө н х э р э г ц э э т б а р а а ү й л ч и л г э э н и й ү н э

С у м д		1-р		2-р		Ц а г а а н	Ш а р	Э л с э н	У н д н и н	Ц а х и л -
		г у р и л		г у р и л		б у д а а	б у д а а	ч и х э р	у с	г а а н
		Flour, grade 1, l kg	Flour, grade 2, l kg	Rice l kg	Millet l kg	Sugar l kg	Month- ly water l liter	Electricity l kw		
А Б	А В	430.00	410.00	500.00	380.00	700.00	0.80	51.75		
А Р	А Р	380.00	280.00	460.00	400.00	650.00	1.00	53.00		
А Т	А Т	360.00	320.00	500.00	380.00	700.00	0.90	50.00		
Б С	В С	330.00	300.00	430.00	350.00	610.00	0.40	52.00		
Б А	В А	380.00	350.00	400.00	300.00	600.00	0.60	51.00		
Б Д	В Д	360.00	340.00	480.00	350.00	650.00	0.70	52.00		
Б Ж	В Г	450.00	400.00	480.00	400.00	650.00	1.40	52.00		
Б Ө	В О	340.00	300.00	450.00	400.00	700.00	1.50	90.00		
Б Х	В К Н	350.00	300.00	460.00	420.00	700.00	1.00	53.00		
Б Ц	В Т С	380.00	300.00	450.00	350.00	750.00	0.60	51.00		
Б Т	В Т	400.00	360.00	500.00	450.00	650.00	1.00	52.00		
Б Ч	В С Н	300.00	280.00	450.00	380.00	550.00	1.23	52.00		
Б Н	В Н	360.00	330.00	500.00	400.00	720.00	1.50	51.75		
Б Ү	В У	360.00	320.00	450.00	400.00	650.00	0.50	51.75		
Д Х	Д К Н	380.00	320.00	450.00	380.00	680.00	0.90	51.00		
Ж А	Ж А	320.00	280.00	550.00	350.00	700.00	0.60	53.00		
З А	З А	340.00	300.00	450.00	400.00	650.00	0.50	51.00		
Л Ү	Л У	350.00	320.00	420.00	350.00	650.00	0.60	52.00		
М М	М М	360.00	340.00	500.00	350.00	650.00		52.00		
Ө Ш	О Ш	380.00	340.00	500.00	420.00	700.00	0.50	51.75		
С Ү	С У	350.00	300.00	450.00	380.00	600.00	1.00	51.00		
С Э	С Е	350.00	300.00	450.00	350.00	650.00	1.30	51.00		
У Г	У Г	400.00	350.00	500.00	350.00	650.00	0.50	51.00		
Ц Э	Т С Е	380.00	280.00	450.00	380.00	650.00	1.00	50.00		
Э Р	Е Р	360.00	300.00	450.00	320.00	650.00	1.00	51.00		
Э С	Е С	370.00	320.00	500.00	400.00	600.00	0.50	51.70		
З М	З М	340.00	300.00	440.00	350.00	650.00	0.75	52.00		



А Ж И Л Г Ü Й Ч Ü Ü Д

Сумдын хөдөлмөр зохицуулалтын албанд бүртгэлтэй байгаа ажилгүйчүүдийн тоо 2001 оны эхний 9 сард 1288 болж, 2000 оны жилийн эцсээс 39 хүнээр, өмнөх сарынхаасаа 8 хүнээр тус тус өслөө.

Ажилгүйчүүдийн 49,7 хувь нь эмэгтэйчүүд, 76,9 хувь нь урьд нь ажил эрхлэж байсан, 23,1 хувь нь анх удаа ажил эрж байгаа хүмүүс юм. Оны эхний 9 сард 140 хүн ажилд орсны 31,4 хувь нь төрийн болон төсөвт байгууллагад, 52,2 хувь нь нөхөрлөл, компанид, 16,4 хувь нь бусад байгууллагад ажил эрхлэх болжээ.

Оны эхнээс бүртгүүлсэн нийт ажилгүйчүүд 282 байгаагийн 26,2 хувь нь орон тооны цомхотголоос, 5,3 хувь нь байгууллага нь татан буугдсанаас, 5,7 хувь нь өөр газраас шилжиж ирсэн, 11,0 хувь нь мэргэжлийн ажил олдоогүйгээс, 6,4 хувь нь цэргээс халагдсан, 1,8 хувь нь сургууль төгссөн, 43,6 хувь нь бусад шалтгаантай байна.

Ажилгүйчүүдийг боловсролын байдлаар нь авч үзбэл 4,7% нь дээд, 14,6% нь тусгай дунд, 11,9% нь мэргэжлийн анхан шатны, 32,4% нь бүрэн дунд, 32,1% нь бүрэн бус дунд, 4,3% нь бага буюу боловсролгүй хүмүүс эзлэв.

Хөдөлмөрийн насны 10000 хүнд дунджаар 242 ажилгүйчүүд ногдож байгаагийн дотор Угтаал, Аргалант, Баянхангай, Батсүмбэр, Цээл сумдад харьцангуй их (959-440 хүн) байна.

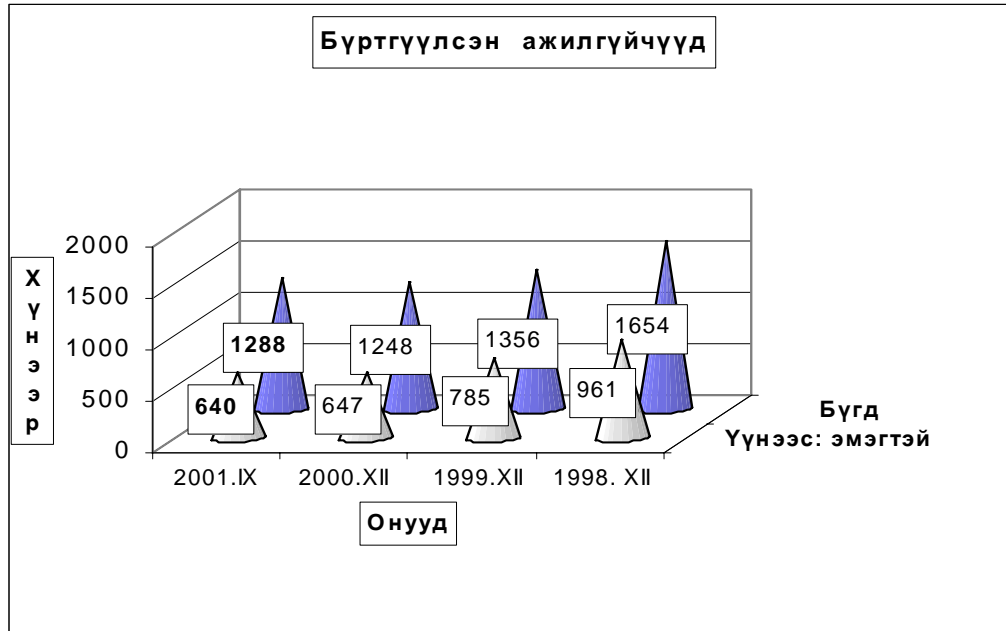

Бүртгүүлсэн Ажилгүйчүүдийн тоо, тайланг хугацааны эцэст.
Number of unemployed registered persons , at the end of period

	Ажилгүйчүүд Unemployment			Дүнд эзлэх хувь		ЭЗ-ийн идэвхтэй хүнд эзлэх хувь	
	1999 12-30	2000 9-30	2001 9-30	2000 9-30	2001 9-30	Оны эцэст	
						1999	2000
БҮГД TOTAL	1356	1156	1288	100.0%	100.0%	3.8%	3.2%
үүнээс: а. урьд нь ажилтай байсан		829	990	71.7%	76.9%		
б. анх удаа ажил эрж байгаа		327	298	28.3%	23.1%		
Ажилгүйчүүд насны бүлгээр: Unemployment:by age group		1156	1288	100.0%	100.0%		
16 - 24 настай		309	288	26.7%	22.4%		
25 - 34 настай		319	473	27.6%	36.7%		
35 - 44 настай		382	390	33.0%	30.3%		
45 - 60 настай		146	137	12.6%	10.6%		
<i>Бүгдээс-эмэгтэй Total by- female</i>	785	647	640	56.0%	49.7%	4.7%	3.6%

Бүртгүүлсэн Ажилгүйчүүдийн тоо, Боловсролын түвшингээр
Number of unemployed registered persons , by educational level

	1998.ХII	1999.ХII	2000.ХII	2001 он	
				YIII	IX
Бүгд Total	1654	1356	1248	1280	1288
үүнээс: Эмэгтэй of whom female	961	785	647	632	640
Дээд боловсролтой Higher education	48	72	49	59	60
Тусгай дунд боловсролтой Specialized secondary education	183	203	149	188	188
Мэргэжлийн анхан шатны Skilled workers	302	215	168	150	154
Бүрэн дунд Completed secondary school	387	437	326	410	417
Бүрэн бус дунд Non-completed secondary school	611	345	420	419	413
Бага Completed primary school	76	71	107	50	52
Боловсролгүй Uneducated persons	47	13	29	4	4

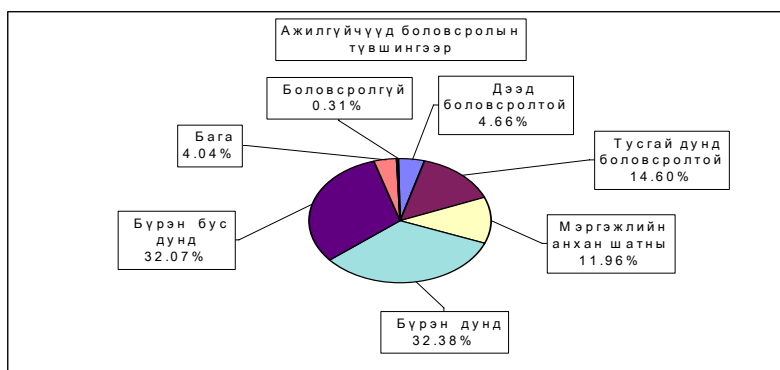

**Ажилгүйдлийн шалтгаан
UNEMPLOYED**

	Оны эхний 9 сард In the first 9 months		Тухайн сард particular months	
	БҮГД TOTAL	үүнээс Эм of whom female	БҮГД TOTAL	үүнээс Эм of whom female
БҮГД TOTAL	282	115	21	15
Орон тооны номхтголоор	74	38	7	5
Байгууллага татан буугдсан	15	7		
Өөр газраас шилжиж ирсэн	16	2	3	2
Сургууль төгссөн	5	5	2	2
Цэргээс халагдсан	18	0		
Мэргэжлийн ажил олдоогүй	31	13		
Бусад	123	50	9	6
Ажилгүй-н бүртгэлээс хасагдсан	98	47	4	2

Бүртгүүлсэн ажилгүйчүүдээс ажилд орсон хүн
Number of unemployed entered into work

	Оны эхний 9 сард In the first 9 months		Тайлант сард As months	
	БҮГД TOTAL	үүнээс Эм of whom female	БҮГД TOTAL	үүнээс Эм of whom female
БҮГД TOTAL	140	80	9	6
Улсын үйлдвэрийн газарт State enterprise	0	0	0	0
Төрийн, төсөвт байгууллагад Government organization	44	27	5	3
Компани Company	73	42	3	3
Хоршоо Cooperative	0	0	0	0
Бусад газарт Others	23	11	1	0

**Ажилгүйчүүдийн тоог сумдаар үзүүлбэл.
UNEMPLOYED , BY - SOMS.**

	Ажилгүйчүүд Unemployed				Дүнд эзлэх хувь Composition , %			
	1998 12-30	1999 12-30	2000 12-30	2001 09-30	1998 12-30	1999 12-30	2000 12-30	2001 09-30
Алтанбулаг	29	19	20	23	1.8%	1.4%	1.6%	1.8%
Аргалант	53	59	60	60	3.2%	4.4%	4.8%	4.7%
Архуст	35	22	16	18	2.1%	1.6%	1.3%	1.4%
Батсүмбэр	75	132	144	151	4.5%	9.7%	11.5%	11.7%
Баян	9	15	29	29	0.5%	1.1%	2.3%	2.3%
Баяндэлгэр	3	3	5	1	0.2%	0.2%	0.4%	0.1%
Баянжаргалан	4	8	8	6	0.2%	0.6%	0.6%	0.5%
Баян-Өнжүүл	8	10	12	7	0.5%	0.7%	1.0%	0.5%
Баянхангай	56	46	42	42	3.4%	3.4%	3.4%	3.3%
Баянцагаан	27	27	31	31	1.6%	2.0%	2.5%	2.4%
Баянцогт	40	45	28	23	2.4%	3.3%	2.2%	1.8%
Баянчандмань	24	37	37	32	1.5%	2.7%	3.0%	2.5%
Борнуур	17	23	22	22	1.0%	1.7%	1.8%	1.7%
Бүрэн	23	18	17	16	1.4%	1.3%	1.4%	1.2%
Дэлгэрхаан	19	21	21	21	1.1%	1.5%	1.7%	1.6%
Жаргалант	43	8	21	32	2.6%	0.6%	1.7%	2.5%
Заамар	105	113	101	101	6.3%	8.3%	8.1%	7.8%
Лүн	34	33	36	51	2.1%	2.4%	2.9%	4.0%
Мөнгөнморьт	26	34	32	40	1.6%	2.5%	2.6%	3.1%
Өндөрширээт	40	39	42	45	2.4%	2.9%	3.4%	3.5%
Сүмбэр	57	40	24	27	3.4%	2.9%	1.9%	2.1%
Сэргэлэн	27	10	18	23	1.6%	0.7%	1.4%	1.8%
Угтаал	232	213	233	170	14.0%	15.7%	18.7%	13.2%
Цээл	148	188	78	78	8.9%	13.9%	6.3%	6.1%
Эрдэнэ	134	17	17	17	8.1%	1.3%	1.4%	1.3%
Эрдэнэсант	235	19	37	78	14.2%	1.4%	3.0%	6.1%
Зуунмод	151	157	117	144	9.1%	11.6%	9.4%	11.2%
Аймгийн дүн	1654	1356	1248	1288	100.0%	100.0%	100.0%	100.0%

**АЖИЛД ОРСОН ХҮМҮҮС, ОНЫ ЭХНИЙ ХӨДӨЛМӨРИЙН НАСНЫ
10000 ХҮН АМД НОГДОХ АЖИЛГҮЙЧҮҮДИЙГ СУМДААР ҮЗҮҮЛБЭЛ:**
NUMBER OF UNEMPLOYED ENTERED INTO WORK, PERSONS PER 10000 POPULATION

	ЭЗ-ийн идэвхтэй хүн амд эзлэх хувь				Ажилд орсон хүн		Оны эхний хөдөлмөрийн насны 10000 хүнд ногдох ажилгүйчүүд.			
	1998	1999	2000	2001	Оны эхнээс	Тайлант сард	1998	1999	2000	2001
	12-30	12-30	12-30	09-30			12-30	12-30	12-30	09-30
Алтанбулаг	2.4%	1.2%	1.3%	1.7%	1		158	96	106	122
Аргалант	6.0%	6.7%	8.7%	6.8%			402	426	519	554
Архуст	9.1%	5.7%	4.5%	4.9%	2	2	330	190	134	166
Батсүмбэр	7.9%	8.7%	8.8%	7.1%	10		209	360	395	440
Баян	0.8%	1.4%	2.8%	2.6%			65	106	216	233
Баяндэлгэр	0.4%	0.4%	0.7%	0.2%	1		28	27	51	10
Баянжаргалан	2.3%	1.0%	1.0%	0.8%	7		47	89	86	67
Баян-Өнжүүл	0.5%	0.7%	0.8%	0.4%	4		53	66	74	43
Баянхангай	9.7%	7.6%	6.9%	7.3%			633	529	437	460
Баянцагаан	1.9%	1.9%	2.2%	3.1%			185	173	194	200
Баянцогт	3.5%	4.0%	2.5%	2.5%	35		212	268	183	200
Баянчандмань	2.4%	3.6%	3.3%	3.1%	5		130	196	196	181
Борнуур	0.8%	1.1%	1.1%	1.1%	7		72	98	94	95
Бүрэн	1.3%	1.1%	1.0%	0.9%	1		128	98	89	84
Дэлгэрхаан	1.6%	1.8%	1.8%	1.9%	2	2	152	165	158	171
Жаргалант	0.9%	0.4%	1.0%	1.3%	11		133	25	63	97
Заамар	6.8%	7.4%	5.2%	4.5%			354	358	333	295
Лүн	2.7%	2.5%	2.7%	3.0%	6	1	197	194	206	228
Мөнгөнморьт	4.8%	3.9%	3.2%	4.0%	1		236	300	279	343
Өндөрширээт	5.5%	3.9%	3.8%	3.9%	9	4	294	292	305	324
Сүмбэр	8.6%	6.0%	3.9%	3.6%	5		497	337	199	261
Сэргэлэн	2.1%	1.2%	2.1%	2.7%	4		218	80	138	192
Угтаал	25.8%	27.4%	26.5%	16.8%	8		1055	953	1058	959
Цээл	13.1%	15.6%	7.0%	8.0%	17		741	924	394	440
Эрдэнэ	8.7%	1.1%	1.2%	1.1%			747	96	94	95
Эрдэнэсант	2.9%	0.8%	1.5%	3.2%	4		756	61	119	264
Зуунмод	3.0%	3.1%	2.4%	2.6%			153	180	136	179
Аймгийн дүн	4.7%	3.7%	3.4%	3.3%	140	9	296	245	226	242



Ургац хураалт

2001 оны 10 сарын 1-ийн байдлаар **14197.0** тонн үр тариа, **9013.8** тонн төмс, **4240.5** тонн хүнсний ногоо хураасан нь 2000 оны мөн үеэс үр тариа 4726.0 тонноор нэмэгдэж, хүнсний ногоо **438.5**, төмс **689.5** тонноор тус бүр буурлаа.

Хадлан тэжээл бэлтгэл, ургац хураалт, нийлүүлэлт (талбай-гектар) (ургац-тонн)

		2001-09	2000-09	99-09	98-09	97-09	96-09	95-09	94-09	93-09	92-09	
Үр тариа бүгд	Хураасан талбай	23051.0	16768.0	42383.0	1125.0	35947.0	59988.0	62506.0	36870.0	15799.0	49142.0	
	Хураасан ургац	14197.0	9471.0	22228.3	536.3	31387.0	51523.1	48908.5	36851.0	19316.0	64362.0	
	үүнээс үйлдвэрт	гурилын	2500.0	1836.0								
		спиртын	1500.0	2940.0								
		тэжээлийн	71.0	248.0								
Гектарын ургац (центнер)		6.16	5.65	5.24	4.77	8.73	8.59	7.82	9.99	12.23	13.1	
үүнээс улаан буудай	Хураасан талбай	21741.0	16554.0	41045.2	510.0	34482.0	57098.0	58985.0	31410.0	13309.0	42271.0	
	Хураасан ургац	13516.0	9395.2	21830.7	397.5	30571.9	48901.8	46485.4	32964.3	16811.4	56160.0	
	үүнээс үйлдвэрт	гурилын	2500.0	1836.0								
		спиртын	1500.0	2940.0								
		тэжээлийн	19.4	220.0								
Гектарын ургац (центнер)		6.22	5.68	5.32	7.79	8.87	8.56	7.88	10.49	12.63	13.3	
ТӨМС	Хураасан талбай	1864.10	1491.35	1318.49	1062.20	1234.03	1663.00	1392.00	1718.30	2280.60	2290.60	
	Хураасан ургац	9013.80	9703.30	9552.80	8155.50	10559.92	10448.50	14366.10	13958.40	16418.70	28767.70	
	үүнээс	спиртын үйлдвэрт	0.00	0.00								
		хүнсэнд	753.80	2060.50	1993.70	3422.90	4099.20	5932.90	4175.80	4569.40	7148.70	16705.00
		малын тэжээлд	20.00	20.00								
Гектарын ургац (центнер)		48.35	65.06	72.45	76.78	85.57	62.83	103.20	81.23	71.99	125.59	
Хүнсний ногоо	Хураасан талбай	646.88	774.54	499.10	491.30	692.27	785.90	633.87	308.10	369.30	211.50	
	Хураасан ургац	4240.50	4679.01	3127.70	2613.20	3096.75	4093.60	4563.85	2464.70	2303.90	2563.50	
	үүнээс	хүнсэнд	432.40	1473.90	1290.90	1431.06	1194.90	3125.20	1803.00	1102.50	1157.70	1943.00
		малын тэжээлд	10.00	10.00								
		Гектарын ургац (центнер)		65.55	60.41	62.67	53.19	44.73	52.09	72.00	80.00	62.39
Бэлтгэсэн өвс- бүгд (тонн)		51463.4	30661.0	42347.5	26241.5	40263.5	41882.9	52021.9	46122.0	42056.4	35079.0	
үүнээс -ульсын фондод		215.5	0.0									
Бэлтгэсэн гар тэжээл (тонн)		360.30	132.90	78.30	21.80	12.50	17.70	54.60	9.80	63.30	25.50	
Ногоон тэжээл, олон наст өвс		0.0	0.0	60.0		330.0	40.0	1254.00	623.00	260.0	629.0	
Бэлтгэсэн дарш (тонн)		0.0	0.0	855.0	3960.0	5753.0	7135.0	7932.0	15073.0	39231.2	64114.0	
Тосны ургамал (тонн)		126.0	0.0	60.0								
Чихрийн манжин (тонн)		0.0	0.0									
Бэлдсэн уришш (гектар)		60120.0	22606.0	55018.0	62477.0	62683.0	60302.0					

	Үр тариа-Cereals							Гектарын ургац Yields of staple agricultural crops
	Хураан талбай (гектар) harvested area (hectar)	Ургац-Harvest (тонн, tons)		хувь percent	үүнээс - of which			
		2000-09	2001-09		Үйлдвэрт- Enterprise			
					гурлын flour	спиртын alcohol	тэжээлийн fodder	
Аргалант	885.0	123.0	325.0	264.2%			71.0	3.7
Баянхангай		25.0		0.0%				
Баянцогт	1590.0	1000.0	780.0	78.0%				4.9
Баянчандмань	55.0	28.0	55.0	196.4%				10.0
Борнуур	30.0	140.0	24.0	17.1%				8.0
Жаргалант	7266.0	2768.2	4046.0	146.2%				5.6
Заамар	120.0	299.8	96.0	32.0%				8.0
Лүн		90.0		0.0%				
Сүмбэр	1500.0	995.0	680.0	68.3%				4.5
Угтаал	200.0	506.0	40.0	7.9%				2.0
Цээл	11060.0	2940.0	7968.0	271.0%	2500.0	1500.0		7.2
Эрдэнэсант	345.0	556.0	183.0	32.9%				5.3
Агдлаар	23051.0	9471.0	14197.0	11.1	2500.0	1500.0	71.0	6.2
<i>үүнээс -улаан буудай of which wheat</i>								
Аргалант	140.0	100.0	72.0	72.0%			19.4	5.1
Баянхангай		25.0		0.0%				
Баянцогт	1410.0	1000.0	650.0	65.0%				4.6
Борнуур	30.0	140.0	24.0	17.1%				8.0
Жаргалант	7266.0	2768.2	4046.0	146.2%				5.6
Заамар	120.0	275.0	96.0	34.9%				8.0
Лүн		90.0		0.0%				
Сүмбэр	1500.0	995.0	680.0	68.3%				4.5
Угтаал	200.0	506.0	40.0	7.9%				2.0
Цээл	10730.0	2940.0	7725.0	262.8%	2500.0	1500.0		7.2
Эрдэнэсант	345.0	556.0	183.0	32.9%				5.3
Агдлаар	21741.0	9395.2	13516.0	143.9%	2500.0	1500.0	19.4	6.2

	Ө И Н - POTATO						
	Хураа- сан талбай Harves- ted area	Ургац-Harvest (тонн, tons)		үүнээс - of which			Гек- тарьн ургац Yields of staple agricultu- ral crops (ш-сн)
		2000-09	2001-09	хувь percent	спир- тын үйлд- вэрт alco- hol	хүн- сэнд food	
Алтанбулаг	29.0	200.00	25.00	12.5%			8.6
Аргалант	12.0	15.00	8.20	54.7%		8.2	6.8
Архуст	60.0	338.00	180.00	53.3%		60.0	30.0
Батсүмбэр	65.0	260.00	323.00	124.2%		323.0	49.7
Баян	2.0	32.00	0.90	2.8%		0.9	4.5
Баяндэлгэр	7.5	10.50	10.50	100.0%		10.5	14.0
Баянжаргалан		3.00		0.0%			
Баян-Өвжүүл	2.1		1.00			1.0	
Баянхангай	1.1		1.50			1.5	13.6
Баянцагаан							
Баянцогт	65.0	370.00	235.00	63.5%		235.0	20.0
Баянчандмань	262.0	984.00	655.00	66.6%			25.0
Борнуур	460.0	3360.00	3450.00	102.7%			75.0
Бүрэн							
Дэлгэрхаан	0.8		10.00			10.0	125.0
Жаргалант	695.0	2000.00	3060.00	153.0%			44.0
Заамар	17.0	110.00	20.00	18.2%			11.8
Лүн	4.0	3.20	2.70	84.4%		2.7	6.8
Мөнгөнморьт	11.0	5.00	44.00	880.0%		44.0	40.0
Өндөрширээт	0.5	0.70	1.50	214.3%			30.0
Сүмбэр		1273.00		0.0%			
Сэргэлэн	1.0	0.80	2.50	312.5%			25.0
Утгаал	124.0	539.00	744.00	138.0%			60.0
Цээл	20.0	33.50	120.00	358.2%		50.0	60.0
Эрдэнэ		33.00		0.0%			
Эрдэнэсанг	19.0	130.00	112.00	86.2%			58.9
Зуунмод	6.1	2.60	7.00	269.2%		7.0	11.5
Ажээний нийт	1864.1	9703.30	9013.80	92.9%	0.0	753.8	20.0
							48.4

	Õ- Í ÑÍ ÈÉ Í Î ÌÎ Î -VEGETABLES						I гек- тарын ургац Yields of staple agricultu- ral crops (цн-цн)
	Хураа- сан талбай Harves- ted area	Ургац-Harvest (тонн, tons)			¿¿í ýýñ - of which		
		2000-09	2001-09	хувь percent	хүн- сэнд food	малын тэжээ- лд fod- der	
Алтанбулаг	62.0	280.00	298.00	106.4%	38.00	48.1	
Аргалант	2.0	0.50	1.20	240.0%	1.20	6.0	
Архуст	3.0	175.00	6.00	3.4%	3.00	20.0	
Батсүмбэр	57.0	850.00	349.00	41.1%	349.00	61.2	
Баян		0.60		0.0%			
Баяндэлгэр	3.5	3.00	1.20	40.0%	1.20	3.4	
Баянжаргалан		0.80		0.0%			
Баян-Өнжүүл	0.0		0.50		0.50		
Баянхангай	1.5	12.00	0.80	6.7%	0.80	5.3	
Баянцагаан							
Баянцогт	25.0	110.00	70.00	63.6%		28.0	
Баянчандмань	120.0	416.00	1200.00	288.5%		100.0	
Борнуур	255.3	2000.00	1740.40	87.0%		68.2	
Бүрэн							
Дэлгэрхаан	0.5		5.50			110.0	
Жаргалант	68.0	400.00	390.00	97.5%		57.4	
Заамар		75.60		0.0%			
Лүн	1.2	6.00	3.80	63.3%	3.80	31.7	
Мөнгөнморьт	5.0	0.60	11.00	1833.3%	11.00	22.0	
Өндөрширээт	0.0	0.40	0.30	75.0%	0.30	100.0	
Сүмбэр	1.0	105.00	17.60	16.8%		176.0	
Сэргэлэн		0.30		0.0%			
Угтаал	14.0	135.60	49.60	36.6%		35.4	
Цээл	5.0	25.00	10.00	40.0%	10.00	20.0	
Эрдэнэ		7.50		0.0%			
Эрдэнэсант	16.0	70.00	72.00	102.9%		45.0	
Зуунмод	6.8	5.11	13.60	266.1%	13.60	20.0	
¿¿ää ä¿í	646.9	4679.01	4240.50	90.6%	432.40	10.00	65.6

Хураасан ургац.

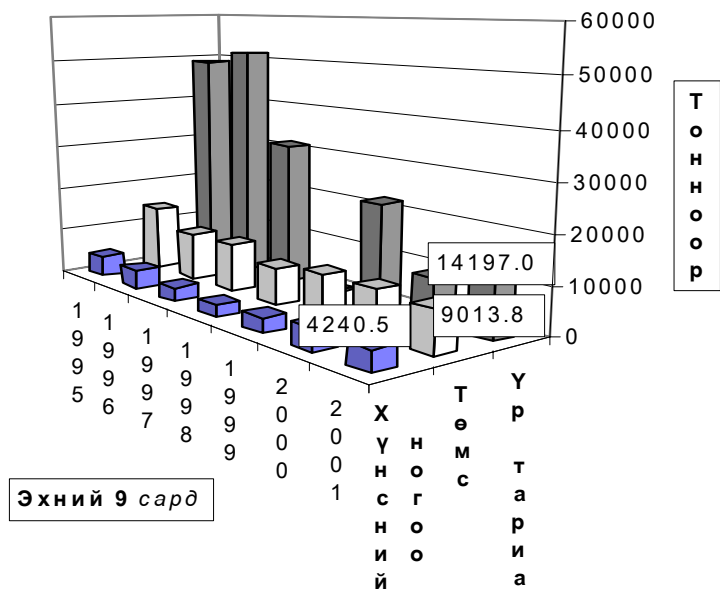

2001 оны 10 сарын 1-ийн байдлаар **51463.4** тонн өвс, **360.3** тонн гар тэжээл, **60120.0** гектар урини бэлтгэсэн нь 2000 оны мөн үеэс өвс **20802.4** гар тэжээл **227.4** тонноор, урини **37514.0** гектараар тус бүр өслөө.

	Áÿëðäÿíÿí ° àñ, òí í í í ì ò Hay harvest, tons				Áÿëðäÿíÿí àà ò ýà ÿÿë (òí í í)			Òí ñí ù óðàà- ì àë Oil groops (òí í í) (tons)	Áÿëäÿíÿí óðëéò Land preparation (ààëòàð-hectar)			
	2000-09	2001-09	óóàù percent	¿¿í ÿÿñ óëñù í í ° ó ° à of which state reserves	Hand made fodder, (tons)		2000-09		2001-09	óóàù percent		
					2000-09	2001-09						
Àëðàí áóëàà	30.0	1350.0	4500.0%		12.0							
Àðààëàí ò	500.0	520.0	104.0%				86.00	1200.0	3645.0	303.8%		
Àðóóòò	180.0	200.0	111.1%			25.0	3.1	12.4%				
Ààòí¿ì áÿð	4000.0	6200.0	155.0%						10.0			
Ààÿí		30.0				0.8	3.0	375.0%				
Ààÿí áÿë áÿð	200.0	1425.0	712.5%				2.5					
Ààÿí ààðààëàí	30.5	70.0	229.5%			0.8	1.5	187.5%				
Ààÿí -° í æ¿¿ë		160.0				17.5	64.5	368.6%				
Ààÿí óàí ààé	317.0	864.0	272.6%			5.0	21.0	420.0%	5.00	50.0	400.0	800.0%
Ààÿí óàààáí		43.0				10.0	9.7	97.0%				
Ààÿí óí àð	800.0	1896.0	237.0%				66.0		35.00	2350.0	6222.0	264.8%
Ààÿí =áí àí ú	600.0	2300.0	383.3%				1.2			250.0	512.0	204.8%
Áí ðí óóð	4000.0	7800.0	195.0%				10.0			1200.0	1200.0	100.0%
Á¿ðÿí	5.0	120.0	2400.0%			2.0	34.0	1700.0%				
Áÿë áÿð óàáí	10.0	83.0	830.0%	23.0		2.0	15.0	750.0%				
Æ àðààëàí ò	4000.0	2600.0	65.0%							6000.0	14185.0	236.4%
Çà àí àð	1000.0	480.0	48.0%				0.2			40.0	1750.0	4375.0%
È¿í	210.0	2108.4	1004.0%	117.5		5.0	24.3	486.0%		300.0		0.0%
Ì ° í à° í í ì ðüð	5250.0	5390.5	102.7%			2.1	1.5	71.4%				
° í à° ðø é ðÿÿð	208.5	997.0	478.2%	75.0		3.7	4.2	113.5%				
Ñ¿ì áÿð	1400.0	1240.0	88.6%				5.3			2326.0	3899.0	167.6%
Ñÿðáÿëÿí	50.0	1329.0	2658.0%				5.7					
Óàðààë	2500.0	4820.0	192.8%			2.3	1.5	65.2%		150.0	7361.0	4907.3%
Óÿÿë	2500.0	4890.0	195.6%				15.0			8000.0	17855.0	223.2%
Ýðáÿí ÿ	2500.0	3566.0	142.6%			1.7	22.0	1294.1%				
Ýðáÿí ÿñàí ò	320.0	249.0	77.8%			50.0	30.0	60.0%		730.0	3091.0	423.4%
Çóóí í à	50.0	732.5	1465.0%			5.0	6.8	136.0%				
Á¿àà ä¿í	30661.0	51463.4	167.8%	215.5	132.9	360.3	271.1%	126.00	22606.0	60120.0	265.9%	

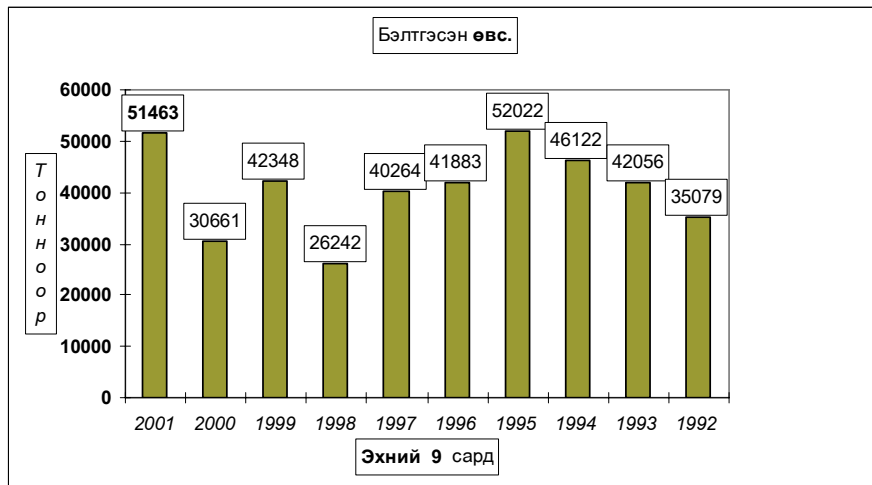

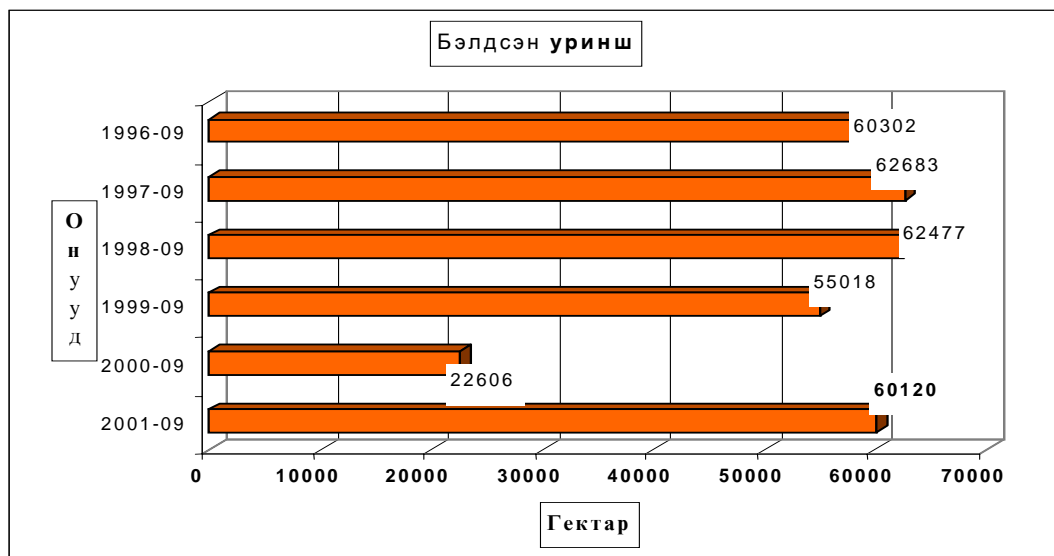

Төл бойжилт

10-р сарын 1-ний байдлаар оны эхний төллөх насны хээлтэгчийн 59.84 хувь 553.4 мянган хээлтэгч мал төллөж, 557.3 мянган төл гарсны 86.75 хувь 483.5 мянган төл бойжиж байгаа нь урьд оны мөн үеэс төллөсөн хээлтэгч 23.1 хувь 166.3 мянгаар; бойжиж буй төл 22.98 хувь 144.2 мянгаар; 1992-2000 оны мөн үеүдийн дунджаас төллөсөн хээлтэгч 11.59 хувь 72.5 мянгаар, бойжиж буй төл 18.52 хувь 109.9 мянгаар тус бүр буурлаа.

Оны эхний төллөх насны ингэний 22.16; гүүний 31.87; үнээний 40.68; эм хонины 66.03; эм ямааны 61.98 хувь нь тус бүр төлөв.

Төлгөсөн эх мал, толгой - Number of breeding stock, heads

	Эхний 9 сард - as of first 9 months										
	1992	1993	1994	1995	1996	1997	1998	1999	2000	дундаж 1992-2000	2001
Ишгэ	558	398	304	285	264	359	407	325	284	354	201
Гүү	25125	28435	32383	37893	43496	45355	56191	47238	44291	40045	26768
Үнээ	43223	40494	44182	49023	50654	56637	70121	61814	52974	52125	30206
Эм хонь	457496	426867	394750	386893	370384	370811	451634	450935	445789	417284	353960
Эм ямаа	69815	69048	72286	94191	102180	119295	163225	178768	176385	116133	142264
Бүгд	596217	565242	543905	568285	566978	592457	741578	739080	719723	625941	553399
	(Сумдаар)										
Алтанбулаг	27430	28440	27406	24357	32914	34177	45004	38632	54504	34763	26607
Аргалант	12220	16144	18983	16794	12880	19966	23912	15311	15763	16886	17329
Архуст	13958	13479	12714	11953	10852	11369	11908	13124	13436	12533	15638
Батсүмбэр	13207	13660	16377	19063	16501	17885	19703	18752	17399	16950	16563
Баян	15551	14118	9776	13049	17130	18374	22076	22149	21909	17126	7659
Баяндэлгэр	20859	21157	15787	17436	18934	17107	21840	14043	15737	18100	23197
Баянжаргалан	23224	16940	16283	19354	19362	19860	23571	25453	23789	20871	15279
Баян-Өвжүүд	40898	46144	30803	41282	38591	37531	50709	58312	53160	44159	37842
Баянхангай	13113	9547	11665	7001	11124	7884	11493	14400	10834	10785	10498
Баянцагаан	39937	43420	40438	38940	39866	39231	48388	45743	48470	42715	14214
Баянцогт	16667	19118	26907	22124	26695	21458	27063	22655	25920	23179	19229
Баянчандмань	11513	10608	10065	11455	10226	11297	14134	9631	11059	11110	7095
Борнуур	18815	20707	16293	17336	18899	19660	25150	24410	21338	20290	21476
Бүрэн	40700	41346	39832	40982	37096	42010	54350	51293	45683	43699	40120
Дэлгэрхаан	21345	14669	17160	19714	18588	20498	23280	28548	21842	20627	11991
Жаргалант	18359	12750	14181	9227	21858	19700	24801	24080	23880	18760	26291
Заамар	15934	12252	10552	13090	17190	21821	27112	30672	38928	20839	35376
Лүн	30573	28209	23255	32586	28517	31680	43301	50722	50770	35513	41664
Мөнгөнморьт	8030	6895	7506	8224	8623	8309	8847	12386	9020	8649	7961
Өндөрширээт	40198	32883	28296	26127	23900	23390	31950	32125	30313	29909	25759
Сүмбэр	6499	7243	7496	8571	5638	8996	9380	11865	11531	8580	9573
Сэргэлэн	28050	28092	22368	30972	30255	21277	32525	34884	32369	28977	11741
Угтаал	19805	13642	20992	20748	14030	15900	29334	21787	23306	19949	16505
Цээл	12752	8782	12238	14241	13440	11151	17250	12722	18454	13448	16861
Эрдэнэ	18118	18050	22295	17700	21286	22070	18529	19603	18752	19600	23745
Эрдэнсанг	53351	51175	49875	51659	38905	52291	60283	68372	51059	52997	51246
Зуунмод	15111	15772	14362	14300	13678	17565	15685	17406	10498	14931	1940
Бүгд	596217	565242	543905	568285	566978	592457	741578	739080	719723	625941	553399

Толлосон эх мал, толгой - Number of breeding stock, heads

	Төллөлтийн хувь - Percentage of births to total breeding stock										
	Эхний 9 сард - as of first.9 months										
	1992	1993	1994	1995	1996	1997	1998	1999	2000	дундаж 1992- 2000	2001
Ингэ	27.66%	26.68%	26.78%	25.96%	24.42%	35.37%	42.05%	35.75%	28.83%	29.76%	22.16%
Гүү	45.13%	50.40%	56.06%	58.98%	62.54%	62.36%	72.08%	56.04%	46.78%	56.91%	31.87%
Үнээ	52.69%	50.76%	58.13%	62.62%	64.51%	68.11%	73.93%	60.00%	57.12%	61.05%	40.68%
Эм хонь	79.57%	76.81%	77.28%	78.35%	80.99%	81.64%	86.64%	80.28%	78.08%	79.89%	66.03%
Эм ямаа	83.34%	76.43%	72.09%	84.18%	79.74%	82.60%	86.38%	78.01%	75.52%	79.75%	61.98%
Бүгд	74.67%	72.12%	72.92%	75.84%	77.18%	78.42%	83.89%	75.49%	72.49%	75.89%	59.84%
(сумаар-by soums)											
Алтанбулаг	58.40%	57.83%	67.82%	68.47%	80.10%	70.33%	75.94%	65.13%	77.74%	69.45%	44.20%
Аргалант	57.45%	69.72%	71.47%	57.27%	42.34%	80.43%	85.00%	53.20%	55.34%	63.07%	77.08%
Архуст	78.67%	84.84%	74.69%	70.08%	70.63%	66.70%	54.10%	52.13%	55.84%	65.82%	63.71%
Батсүмбэр	71.18%	66.21%	78.11%	77.86%	72.21%	74.48%	65.85%	59.42%	73.80%	70.44%	68.54%
Баян	59.40%	52.17%	33.56%	57.09%	79.79%	80.40%	79.45%	69.35%	64.07%	63.31%	25.55%
Баяндэлгэр	75.87%	74.47%	61.01%	69.03%	67.67%	66.26%	75.70%	41.59%	56.64%	64.84%	91.51%
Баянжаргалан	82.90%	80.79%	68.17%	80.95%	80.23%	74.75%	81.70%	70.82%	55.35%	73.59%	36.70%
Баян-Өнжүүл	92.27%	89.99%	67.83%	93.90%	91.54%	81.09%	98.56%	94.22%	84.55%	88.39%	65.06%
Баянхангай	75.81%	54.24%	78.43%	42.45%	76.02%	65.68%	86.93%	84.17%	54.89%	67.89%	46.19%
Баянцагаан	70.11%	76.81%	83.50%	85.21%	87.51%	83.39%	81.92%	71.11%	68.17%	77.71%	25.21%
Баянцогт	60.59%	70.59%	92.87%	67.59%	85.68%	70.74%	85.51%	80.88%	82.78%	77.62%	60.96%
Баянчандмань	77.35%	65.59%	59.38%	69.60%	67.10%	70.54%	89.97%	61.66%	82.35%	71.18%	47.87%
Борнуур	92.40%	90.66%	74.92%	76.02%	86.90%	85.60%	87.54%	79.93%	79.26%	83.51%	76.07%
Бүрэн	80.77%	92.65%	91.68%	93.72%	85.80%	88.15%	92.36%	77.76%	67.79%	84.53%	71.13%
Дэлгэрхаан	80.52%	76.62%	90.59%	97.77%	84.43%	91.38%	89.08%	92.73%	75.66%	86.35%	61.22%
Жаргалант	69.46%	46.74%	53.27%	37.04%	89.33%	78.95%	93.34%	82.70%	76.00%	69.83%	76.81%
Заамар	60.10%	47.92%	50.14%	56.57%	74.05%	90.01%	90.63%	87.16%	96.83%	75.31%	82.33%
Лүн	76.60%	79.00%	62.99%	90.70%	82.93%	84.03%	90.31%	89.83%	86.59%	83.32%	69.71%
Мөнгөнморьт	58.51%	60.36%	75.47%	81.52%	80.48%	78.26%	73.49%	90.82%	69.46%	74.01%	64.90%
Өндөрширээт	81.92%	71.55%	79.55%	81.71%	80.48%	80.01%	90.83%	84.49%	74.38%	80.24%	63.86%
Сүмбэр	71.35%	76.08%	84.84%	89.05%	61.56%	84.63%	78.98%	88.66%	91.61%	81.52%	79.29%
Сэргэлэн	89.96%	74.47%	62.00%	79.17%	88.24%	63.60%	86.14%	77.37%	82.83%	78.14%	31.01%
Угтаал	67.96%	45.94%	70.11%	70.58%	50.06%	56.90%	90.88%	66.04%	73.43%	66.21%	49.90%
Цээл	62.29%	46.97%	75.64%	78.84%	72.70%	56.02%	74.83%	51.36%	71.77%	65.30%	59.28%
Эрдэнэ	66.29%	67.88%	87.81%	59.92%	73.07%	80.70%	58.31%	57.03%	57.37%	66.78%	69.56%
Эрдэнэсант	81.78%	89.17%	82.56%	83.97%	69.28%	93.89%	92.05%	93.47%	66.78%	83.46%	84.34%
Зуунмод	95.05%	89.54%	87.62%	92.32%	76.56%	90.72%	76.55%	78.62%	58.87%	82.40%	15.34%
Бүгд	74.67%	72.12%	72.92%	75.84%	77.18%	78.42%	83.89%	75.49%	72.49%	75.89%	59.84%

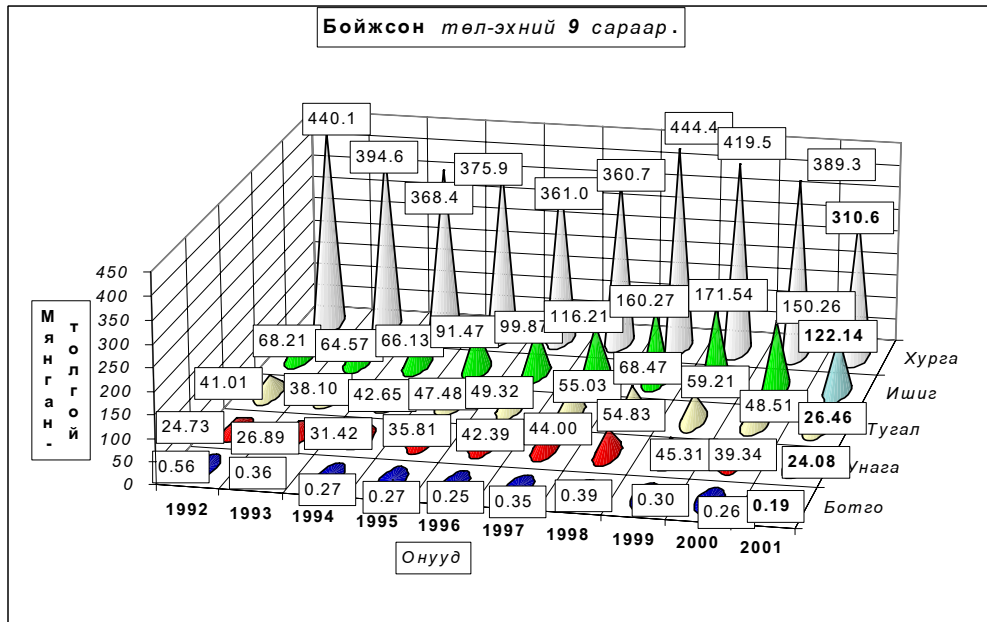
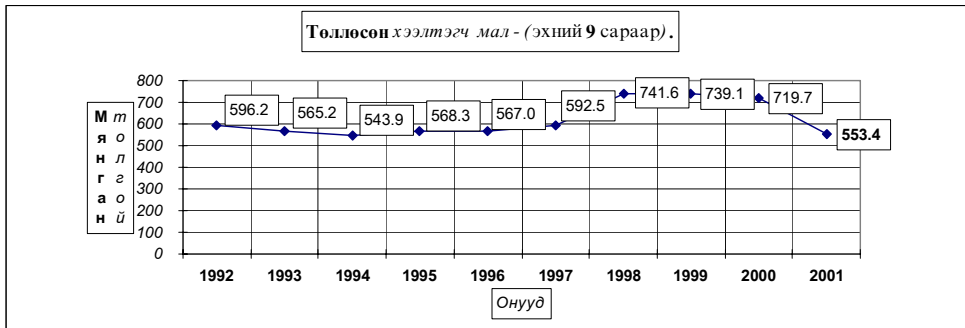

Бойжсон тол, толгой - Survivals, heads

	Эхний 9 сард - as of first 9 months										
	1992	1993	1994	1995	1996	1997	1998	1999	2000	дундаж 1992- 2000	2001
Бого	558	361	267	270	254	347	392	304	257	334	190
Унага	24725	26887	31416	35805	42394	44002	54826	45311	39336	38300	24084
Тугал	41005	38103	42646	47476	49317	55034	68470	59212	48507	49974	26457
Хурга	440070	394646	368406	375900	360963	360725	444391	419532	389349	394887	310589
Ишиг	68207	64568	66126	91470	99865	116214	160265	171539	150260	109835	122144
Бүгд	574565	524565	508861	550921	552793	576322	728344	695898	627709	593331	483464
(сумаар-by soums)											
Алтанбулаг	27130	25159	24156	23836	32461	33682	44028	38747	51993	33466	23866
Аргаланг	11757	15930	17451	16395	10175	17120	23347	14768	15072	15779	16907
Архуст	13377	13427	11434	11223	10700	11022	11206	9743	12053	11576	13232
Батсүмбэр	12353	11916	15787	17664	15628	16968	18336	9323	16562	14949	15737
Баян	15353	14087	8862	13049	17130	18374	22045	21476	19801	16686	4647
Баяндэлгэр	17156	20892	15095	17119	18648	16836	21322	11216	14928	17024	20375
Баянжаргалан	23224	16779	15286	18941	19362	19840	23545	25346	16912	19915	14000
Баян-Өвжүүд	40888	42725	25868	40403	37921	37092	50600	58009	50045	42617	36614
Баянхангай	13077	8570	9219	6246	10839	7596	11189	14029	10604	10152	9616
Баянцагаан	39809	43420	40243	38746	39866	39653	48399	45743	28431	40479	13627
Баянцогт	16328	17291	25744	21649	25994	19374	25901	20989	24290	21951	14058
Баянчандмань	11184	9139	8392	10595	9791	10629	13766	8592	10721	10312	6150
Борнуур	18231	19619	15961	16636	18801	19547	25333	19901	21286	19479	12011
Бүрэн	39330	40138	36344	39227	35663	41447	53499	50136	24216	40000	39820
Дэлгэрхаан	20848	11960	17008	19942	18527	20498	23223	28399	21540	20216	11957
Жаргаланг	17276	8210	13127	8496	20769	18374	23627	21033	21555	16941	16086
Заамар	13878	12064	10323	12900	17130	21428	26879	30416	38354	20375	34338
Лүн	30311	26422	20707	32131	28148	30980	42393	48476	46168	33971	33102
Мөнгөнморьт	7998	6260	7230	7732	8081	7753	8470	10976	8375	8097	7325
Өндөрширээт	39959	31124	27202	25160	23510	23278	31838	31509	26807	28932	24852
Сүмбэр	6281	5379	7164	8042	5596	8649	9171	11304	11500	8121	6835
Сэргэлэн	26858	26552	20598	29309	30121	21046	32096	33091	31139	27868	10151
Угтаал	16227	9066	19239	19783	13326	14898	28236	17128	23079	17887	11380
Цээл	10329	5571	11463	13700	13216	10973	17079	12406	18036	12530	14927
Эрдэнэ	17545	17754	21784	17221	20818	21984	18159	18695	18157	19124	22661
Эрдэнэсанг	52918	49664	48979	50982	37247	50040	59229	67593	36245	50322	47781
Зуунмод	14940	15447	14195	13794	13325	17241	15428	16854	9840	14563	1409
Бүгд	574565	524565	508861	550921	552793	576322	728344	695898	627709	593331	483464

Бойжсон тол, толгой - Survivals, heads

	Бойжилтийн хувь - Percentage of survivals										
	Эхний 9 сард - as of first 9 months										
	1992	1993	1994	1995	1996	1997	1998	1999	2000	дундаж 1992- 2000	2001
Ботго	100.0%	90.7%	87.8%	94.7%	96.2%	96.7%	96.3%	93.5%	90.5%	93.9%	94.5%
Унага	98.4%	94.6%	97.0%	94.5%	97.5%	97.0%	97.6%	95.9%	88.8%	95.6%	90.0%
Тугал	94.9%	94.1%	96.5%	96.8%	97.4%	97.2%	97.6%	95.8%	91.6%	95.9%	87.6%
Хурга	96.2%	92.5%	93.3%	97.1%	97.5%	97.2%	98.3%	93.0%	87.2%	94.6%	87.2%
Ишиг	97.7%	93.5%	91.5%	96.5%	97.7%	97.1%	98.0%	95.0%	84.8%	94.2%	84.8%
Бүгд	96.4%	92.8%	93.6%	96.8%	97.5%	97.1%	98.1%	93.9%	87.0%	94.7%	86.8%
	<i>(сумаар-by soums)</i>										
Алтанбулаг	98.9%	88.5%	88.1%	97.9%	98.6%	98.6%	97.8%	97.3%	95.4%	95.9%	89.7%
Аргалант	96.2%	98.7%	91.9%	97.0%	79.0%	85.7%	97.6%	96.5%	95.6%	93.4%	97.6%
Архуст	95.8%	99.6%	89.9%	93.9%	98.6%	96.9%	94.1%	74.2%	89.7%	92.4%	84.6%
Батсүмбэр	93.5%	87.2%	96.4%	92.7%	94.7%	94.9%	92.9%	49.7%	94.9%	88.1%	92.2%
Баян	98.7%	99.8%	90.7%	100.0%	100.0%	100.0%	99.8%	97.0%	90.4%	97.4%	60.7%
Баяндэлгэр	82.2%	98.7%	95.6%	98.2%	98.5%	98.4%	97.6%	79.9%	94.9%	94.1%	87.8%
Баянжаргалан	100.0%	99.0%	93.9%	97.9%	100.0%	99.9%	99.9%	99.7%	71.1%	95.4%	91.6%
Баян-Өнжүүл	100.0%	92.6%	84.0%	97.9%	98.3%	98.8%	99.8%	99.5%	94.1%	96.5%	95.5%
Баянхангай	99.7%	89.8%	79.0%	89.2%	97.0%	96.2%	97.4%	97.4%	97.9%	94.1%	91.6%
Баянцагаан	99.7%	100.0%	99.5%	99.5%	100.0%	99.8%	99.9%	100.0%	58.7%	94.6%	95.9%
Баянцогт	98.0%	90.4%	95.7%	97.9%	97.2%	90.1%	95.7%	92.6%	93.2%	94.6%	70.5%
Баянчандмань	97.1%	86.2%	83.4%	92.5%	95.7%	93.9%	97.4%	89.2%	96.7%	92.8%	86.3%
Борнуур	96.9%	94.7%	98.0%	96.0%	99.5%	99.4%	99.1%	81.5%	97.8%	95.6%	55.7%
Бүрэн	96.6%	97.1%	91.2%	94.6%	96.1%	98.7%	98.4%	97.7%	52.8%	91.4%	99.3%
Дэлгэрхаан	97.7%	81.5%	99.1%	99.8%	99.7%	100.0%	99.8%	99.5%	98.6%	97.9%	99.7%
Жаргалант	94.1%	64.4%	92.6%	92.1%	95.0%	93.2%	95.3%	87.3%	90.3%	90.3%	59.7%
Заамар	87.1%	98.5%	97.8%	98.5%	99.7%	98.2%	99.1%	99.2%	98.5%	97.8%	96.4%
Лүн	99.1%	93.7%	89.0%	98.5%	98.7%	97.8%	97.9%	95.6%	90.8%	95.6%	79.3%
Мөнгөнморьт	99.6%	90.8%	96.3%	94.0%	93.7%	93.3%	95.7%	88.6%	92.8%	93.6%	92.0%
Өндөрширээт	99.4%	94.7%	96.1%	96.3%	98.4%	99.5%	99.6%	98.4%	88.1%	96.7%	96.5%
Сүмбэр	96.6%	74.3%	95.6%	93.8%	99.3%	96.1%	97.8%	95.3%	98.7%	94.5%	71.4%
Сэргэлэн	95.7%	94.5%	92.1%	94.6%	99.6%	98.9%	98.7%	94.9%	96.2%	96.2%	86.5%
Угтаал	81.9%	66.5%	91.6%	95.3%	95.0%	93.7%	96.3%	78.6%	99.0%	89.7%	68.3%
Цээл	81.0%	63.4%	93.7%	95.9%	98.3%	98.4%	99.0%	97.5%	97.4%	93.1%	88.5%
Эрдэнэ	96.8%	98.4%	97.7%	97.3%	97.8%	98.9%	97.7%	95.3%	95.6%	97.3%	95.4%
Эрдэнэсант	99.2%	97.0%	98.2%	98.7%	95.7%	95.5%	97.7%	98.4%	71.0%	94.8%	93.2%
Зуунмод	98.9%	97.9%	98.8%	96.5%	97.4%	98.2%	98.4%	94.0%	92.3%	97.0%	48.7%
Бүгд	96.4%	92.8%	93.6%	96.8%	97.5%	97.1%	98.1%	93.9%	87.0%	94.7%	86.8%

Мал төлжөлт - Female breeding stock given birth

сумаар by soums	Толлосон эх мал Number of breeding stock, heads					Хорогдсон төл Number of losses young animals					Бойжсон төл Number of survivals, heads					
	Ингэ	Гүү	Үнээ	Эм		Бо- тго	Уна- га	Ту- гал	Хурга	Ишиг	Бо- тго	Унага	Тугал	Хурга	Ишиг	
				хонь	ямаа											
	female camels	mare	cow	ewe	female goat	young camels	foals	calves	lambs	kids	young camels	foals	calves	lambs	kids	
Аедайабоёаа	12	1150	695	15540	9210		75	68	1749	849	12	1075	627	13791	8361	
Адааеайо		984	430	10670	5245		78	13	190	141		906	417	10480	5104	
Адооно		153	345	11300	3840		3	10	1853	540		150	335	9447	3300	
Ааднэжяйүд	3	1456	3231	8110	3763		126	298	481	428	3	1330	2933	7887	3584	
Аай	9	359	404	5709	1178		100	290	1946	676	9	259	114	3763	502	
Аайяеяйүд	10	1532	1285	15620	4750		151	119	1290	1260	8	1381	1166	14330	3490	
Аайяеадааеай	30	428	372	12292	2157		23	42	957	257	30	405	330	11335	1900	
Аай-агажэ	18	2894	2459	23456	9015		224	239	840	420	18	2670	2220	22831	8875	
Аайгагаае	2	57	428	6415	3596		8	33	542	299	2	49	395	5873	3297	
Аайгагаага	23	530	176	10467	3018		25	13	246	303	23	505	163	10221	2715	
Аайгага		867	692	13332	4338		64	14	4392	1412		803	678	9269	3308	
Аай-агага		349	424	4786	1536		34	26	650	266		315	398	4154	1283	
Айдоо	13	996	1683	13590	5194		228	804	5784	2743	13	768	879	7854	2497	
Ажэ	20	2500	972	27323	9305		31	30	149	90	20	2469	942	27174	9215	
Аяеядаага	1	447	238	8290	3015					18	16	1	447	238	8272	2999
Адааеайо		1260	1973	15610	7448		399	676	6810	2960		861	1297	9050	4878	
Ааид	5	1491	1989	18671	13220		114	97	769	298	5	1377	1892	18012	13052	
Эжэ	30	1198	1478	27151	11807	10	192	140	4256	4051	22	1006	1338	22940	7796	
Гагагага	2	591	1964	4116	1288		104	78	359	95	2	487	1886	3757	1193	
Гагагагага	5	745	982	15536	8491		40	51	487	329	5	705	931	15049	8162	
Нэжяйүд		401	552	6618	2002		16	117	2019	586		385	435	4599	1416	
Няйяеяй	3	714	304	9403	1317		98	38	1278	176	3	616	266	8125	1141	
Оадаае		730	858	11064	3853		36	60	3642	1535		694	798	7459	2429	
Өяе	6	550	998	10189	5118		83	120	1113	618	6	467	878	9076	4500	
Ядайяй	1	1320	2824	14476	5124		118	114	471	381	1	1202	2710	14005	4743	
Ядайяйгага	8	2935	2358	33116	12829	1	184	205	2150	925	7	2751	2153	30966	11904	
Собога		131	92	1110	607		130	54	1137	164		1	38	870	500	
Дүн	201	26768	30206	353960	142264	11	2684	3749	45578	21818	190	24084	26457	310589	122144	

Гарсан төлийн 13.25 хувь болох 73840 толгой төл хорогдсон нь урьд оны мөн үеэс 19818 төлөөр буурч; 1992-2000 оны мөн үеүдийн дунджаас 40515 төлөөр нэмэгдлээ. Гарсан ботгоны 5.47, унаганы 10.03, тугалын 12.41, хурганы 12.08, ишигний 15.16 хувь нь тус бүр хорогдов. Зуунмод, Борнуур, Жаргалант, Баян, Угтаал сумд гарсан төлийнхөө 51.31-31.66 хувь буюу 10845-1485 төл хорогдуулсан нь аймгийн бүх төлийн хорогдлын 40.0 хувийг (бүгд 30174 төл) эзэлж байна.

Төл малын хорогдол,толгой - Number of losses young animals,heads

	Эхний 9 сард - as of first.9 months										
	1992	1993	1994	1995	1996	1997	1998	1999	2000	дундаж 1992- 2000	2001
Ботго		37	37	15	10	12	15	21	27	22	11
Унага	400	1548	967	2088	1102	1353	1365	1927	4955	1745	2684
Тугал	2218	2391	1536	1548	1339	1603	1651	2602	4467	2151	3749
Хурга	17442	32221	26344	11391	9443	10571	7815	31600	57247	22675	45578
Ишиг	1620	4480	6160	3271	2394	3416	3352	8964	26962	6735	21818
Бүгд	21680	40677	35044	18313	14288	16955	14198	45114	93658	33325	73840
'(сумаар-by soums)											
Алтанбулаг	300	3281	3250	521	453	495	976	1085	2511	1430	2741
Аргалант	463	214	1532	509	2705	2846	565	543	691	1119	422
Архуст	581	52	1280	730	152	347	702	3381	1383	956	2406
Батсүмбэр	854	1744	590	1399	873	917	1402	9429	887	2011	1333
Баян	198	31	914				51	673	2108	442	3012
Баяндэлгэр	3703	265	692	317	286	271	518	2827	809	1076	2820
Баянжаргалан		161	997	416		20	26	77	6877	953	1279
Баян-Өнжүүл	10	3419	4935	879	670	439	119	303	3115	1543	1723
Баянхангай	36	977	2446	755	338	303	304	371	230	640	882
Баянцагаан	128		195	194		61	49		20039	2296	587
Баянцогт	339	1827	1163	475	751	2122	1171	1666	1767	1253	5882
Баянчандмань	329	1469	1673	860	435	687	368	1039	370	803	976
Борнуур	584	1088	332	700	98	114	227	4509	473	903	9559
Бүрэн	1370	1208	3488	2255	1433	563	851	1157	21667	3777	300
Дэлгэрхаан	497	2709	152	35	61		57	149	302	440	34
Жаргалант	1083	4540	1054	731	1089	1334	1174	3047	2325	1820	10845
Заамар	2056	188	229	190	60	393	233	256	574	464	1278
Лүн	262	1787	2548	487	369	700	908	2246	4702	1557	8649
Мөнгөнморьт	32	635	276	493	542	556	377	1410	645	552	636
Өндөрширээт	251	1759	1094	967	390	112	112	516	3620	980	907
Сүмбэр	223	1864	332	529	42	347	209	561	150	473	2738
Сэргэлэн	1203	1540	1770	1663	134	231	429	1793	1230	1110	1590
Угтаал	3578	4576	1753	965	704	1002	1098	4659	227	2062	5273
Цээл	2423	3211	775	581	224	178	171	316	484	929	1934
Эрдэнэ	573	296	511	479	468	238	427	924	834	528	1084
Эрдэнэсант	433	1511	896	677	1658	2355	1417	1109	14814	2763	3465
Зуунмод	171	325	167	506	353	324	257	1068	824	444	1485
Бүгд	21680	40677	35044	18313	14288	16955	14198	45114	93658	33325	73840

Төл малын хорогдол,толгой - Number of losses young animals,heads

	Гарсан төлд эзлэх хувь-Percentage to total number of offsprings										
	Эхний 9 сард - as of first 9 months										
	1992	1993	1994	1995	1996	1997	1998	1999	2000	дундаж 1992- 2000	2001
Болго		9.30%	12.17%	5.26%	3.79%	3.34%	3.69%	6.46%	9.51%	6.11%	5.47%
Унага	1.59%	5.44%	2.99%	5.51%	2.53%	2.98%	2.43%	4.08%	11.19%	4.36%	10.03%
Тугал	5.13%	5.90%	3.48%	3.16%	2.64%	2.83%	2.35%	4.21%	8.43%	4.13%	12.41%
Хурга	3.81%	7.55%	6.67%	2.94%	2.55%	2.85%	1.73%	7.00%	12.82%	5.43%	12.80%
Ишиг	2.32%	6.49%	8.52%	3.45%	2.34%	2.86%	2.05%	4.97%	15.21%	5.78%	15.16%
Бүгд	3.64%	7.20%	6.44%	3.22%	2.52%	2.86%	1.91%	6.09%	12.98%	5.32%	13.25%
	(сумаар-by soums)										
Алтанбулаг	1.09%	11.54%	11.86%	2.14%	1.38%	1.45%	2.17%	2.72%	4.61%	4.10%	10.30%
Аргалант	3.79%	1.33%	8.07%	3.01%	21.00%	14.25%	2.36%	3.55%	4.38%	6.62%	2.44%
Архуст	4.16%	0.39%	10.07%	6.11%	1.40%	3.05%	5.90%	25.76%	10.29%	7.63%	15.39%
Батсүмбэр	6.47%	12.77%	3.60%	7.34%	5.29%	5.13%	7.10%	50.28%	5.08%	11.86%	7.81%
Баян	1.27%	0.22%	9.35%				0.23%	3.04%	9.62%	2.58%	39.33%
Баяндэлгэр	17.75%	1.25%	4.38%	1.82%	1.51%	1.58%	2.37%	20.13%	5.14%	5.95%	12.16%
Баянжаргалан		0.95%	6.12%	2.15%		0.10%	0.11%	0.30%	28.91%	4.57%	8.37%
Баян-Өнжүүл	0.02%	7.41%	16.02%	2.13%	1.74%	1.17%	0.23%	0.52%	5.86%	3.49%	4.49%
Баянхангай	0.27%	10.23%	20.97%	10.78%	3.02%	3.84%	2.65%	2.58%	2.12%	5.93%	8.40%
Баянцагаан	0.32%		0.48%	0.50%		0.15%	0.10%		41.34%	5.37%	4.13%
Баянцогт	2.03%	9.56%	4.32%	2.15%	2.81%	9.87%	4.33%	7.35%	6.78%	5.40%	29.50%
Баянчандмань	2.86%	13.85%	16.62%	7.51%	4.25%	6.07%	2.60%	10.79%	3.34%	7.23%	13.70%
Борнуур	3.10%	5.25%	2.04%	4.04%	0.52%	0.58%	0.89%	18.47%	2.17%	4.43%	44.32%
Бүрэн	3.37%	2.92%	8.76%	5.44%	3.86%	1.34%	1.57%	2.26%	47.22%	8.63%	0.75%
Дэлгэрхаан	2.33%	18.47%	0.89%	0.18%	0.33%		0.24%	0.52%	1.38%	2.13%	0.28%
Жаргалант	5.90%	35.61%	7.43%	7.92%	4.98%	6.77%	4.73%	12.65%	9.74%	9.70%	40.27%
Заамар	12.90%	1.53%	2.17%	1.45%	0.35%	1.80%	0.86%	0.83%	1.47%	2.23%	3.59%
Лүн	0.86%	6.33%	10.96%	1.49%	1.29%	2.21%	2.10%	4.43%	9.24%	4.38%	20.72%
Мөнгөнморьт	0.40%	9.21%	3.68%	5.99%	6.29%	6.69%	4.26%	11.38%	7.15%	6.38%	7.99%
Өндөрширээт	0.62%	5.35%	3.87%	3.70%	1.63%	0.48%	0.35%	1.61%	11.90%	3.28%	3.52%
Сүмбэр	3.43%	25.74%	4.43%	6.17%	0.74%	3.86%	2.23%	4.73%	1.29%	5.50%	28.60%
Сэргэлэн	4.29%	5.48%	7.91%	5.37%	0.44%	1.09%	1.32%	5.14%	3.80%	3.83%	13.54%
Угтаал	18.07%	33.54%	8.35%	4.65%	5.02%	6.30%	3.74%	21.38%	0.97%	10.34%	31.66%
Цээл	19.00%	36.56%	6.33%	4.07%	1.67%	1.60%	0.99%	2.48%	2.61%	6.90%	11.47%
Эрдэнэ	3.16%	1.64%	2.29%	2.71%	2.20%	1.07%	2.30%	4.71%	4.39%	2.69%	4.57%
Эрдэнэсант	0.81%	2.95%	1.80%	1.31%	4.26%	4.49%	2.34%	1.61%	29.01%	5.21%	6.76%
Зуунмод	1.13%	2.06%	1.16%	3.54%	2.58%	1.84%	1.64%	5.96%	7.73%	2.96%	51.31%
Бүгд	3.64%	7.20%	6.44%	3.22%	2.52%	2.86%	1.91%	6.09%	12.98%	5.32%	13.25%

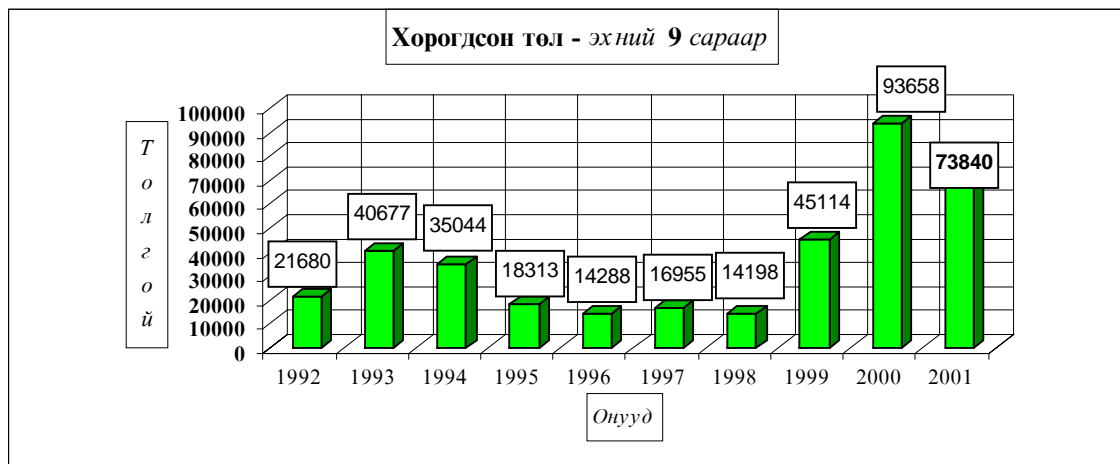

Том малын зүй бус хорогдол

10-р сарын 1-ний байдлаар оны эхний малын 21.0 хувь буюу 424731 том мал зүй бусаар хорогдсон нь 2000 оны мөн үеэс 1.86 дахин 276464 толгойгоор; 1992-2000 оны мөн үеүдийн дунджаас 7.34 дахин 373795 толгойгоор тус бүр нэмэгдлээ.

Оны эхний тэмээний 2.4, адууны 7.30, үхрийн 14.48, хонины 4.69, ямааны 7.28 хувь нь тус бүр хорогдов. Үхрийн хорогдол харьцангуй их оны эхний малд эзлэх хувь нь бусад малаас 12,08-7,2 нэгжээр илүү байна. Хорогдсон малын 10,15 хувь 15049 нь овчнөөр хорогджээ.

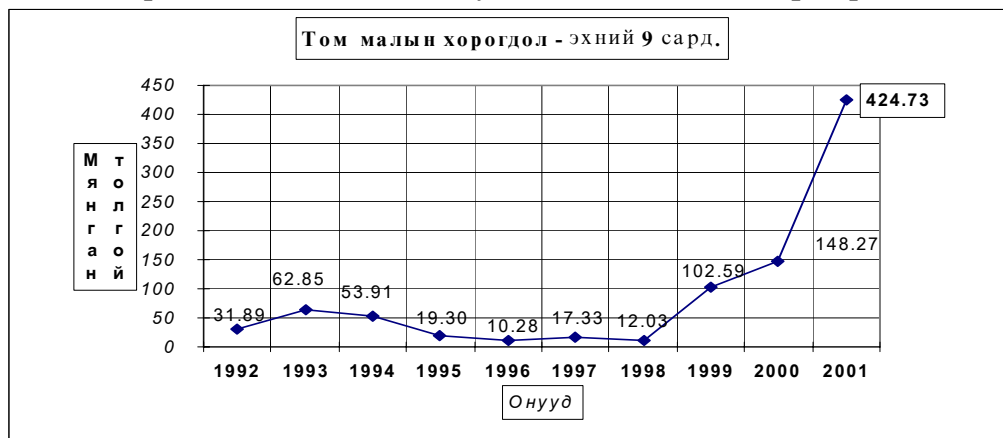

Том малын зүй бус хоргодол - Natural losses of adult animals

	Хоргодсон том мал - толгой Number of losses adult animals, heads						үүнээс - өвчнөөр үхсэн мал of which-losses animals due to the diseases						Эзлэх хувь share of		Зөрүү Change (+,-) 2001-09 2000-09
	Малын төрлөөр - by types of animals												хорог- долд total losses	өвчнөөр үхсэн малд losses an- imals due to the diseases	
	Бүгд Total	Тэмээ camel	Адуу horse	Үхэр cattle	Хонь sheep	Ямаа goat	Бүгд Total	Тэмээ camel	Адуу horse	Үхэр cattle	Хонь sheep	Ямаа goat			
Алтанбулаг	32728	70	5635	5410	14390	7223	1426		220	370	575	261	7.71%	4.36%	25172
Аргалант	15689		1302	1410	7545	5432	866		104	124	496	142	3.69%	5.52%	12957
Архуст	10016	6	1892	2248	4625	1245	301		72	61	145	23	2.36%	3.01%	8646
Батсүмбэр	8441	1	294	1584	4396	2166	1111	1	62	221	504	323	1.99%	13.16%	7996
Баян	42929	30	8710	4778	21280	8131	2145		436	239	1064	406	10.11%	5.0%	40601
Баяндэлгэр	6499	3	983	1275	2825	1413	706		134	148	320	104	1.53%	10.86%	5930
Баянжаргалан	31367	112	4865	6070	13700	6620							7.39%		18969
Баян-Өвжүүд	18876	19	4488	4468	6963	2938	400	6	63	87	176	68	4.44%	2.12%	6652
Баянхангай	7823		1325	1184	3159	2155	395		51	63	243	38	1.84%	5.05%	7069
Баянцагаан	57968	136	10170	6512	29783	11367							13.65%		37580
Баянцогт	16491		1076	1954	10399	3062	625		44	73	336	172	3.88%	3.79%	14944
Баянчандмань	5495		354	812	3300	1029	380		26	58	215	81	1.29%	6.92%	5235
Борнуур	10508	2	1041	2159	4389	2917	334		49	56	119	110	2.47%	3.2%	10191
Бүрэн	12868	5	1732	1755	7483	1893							3.03%		-14865
Дэлгэрхаан	1743		75	200	1193	275							0.41%		-6056
Жаргалант	14885	6	689	3059	8472	2659	1030		57	145	615	213	3.50%	6.92%	13236
Заамар	3131		165	1299	950	717	111		15	34	32	30	0.74%	3.55%	2360
Лүн	26095	13	2618	5520	12007	5937	1592		81	397	813	301	6.14%	6.1%	13335
Мөнгөнморьт	1036		227	298	409	102	239		41	70	108	20	0.24%	23.07%	353
Өндөрширээт	17298	3	2994	3965	5924	4412	122		1	3	93	25	4.07%	0.71%	9935
Сүмбэр	5312		123	822	3562	805	572		25	101	324	122	1.25%	10.77%	5016
Сэргэлэн	23091	5	4357	2346	12582	3801	113		2	3	80	28	5.44%	0.49%	21316
Угтаал	18435		845	3125	11450	3015	1282		130	151	478	523	4.34%	6.95%	18075
Цээл	9381	14	730	2205	4392	2040	712	2	38	81	473	118	2.21%	7.59%	8551
Эрдэнэ	8794	79	148	3204	3198	2165	1849	1	75	428	762	583	2.07%	21.03%	8129
Эрдэнэсант	10030	2	1383	1262	5820	1563	985	1	135	237	316	296	2.36%	9.82%	-12378
Зуунмод	7802		942	1013	4286	1561							1.84%		7515
Бүгд дүн	424731	506	59163	69937	208482	86643	17296	11	1861	3150	8287	3987	100%	4.07%	276464
2000-09	148267	100	22180	34929	55115	35943	15049	17	1732	3802	7581	1917		10.15%	
<i>Зөр- (тоогоор)</i>	276464	406	36983	35008	153367	50700	2247	-6	129	-652	706	2070			
<i>үү (хувиар)</i>	186.5%	406.0%	166.7%	100.2%	278.3%	141.1%	14.9%	-35%	7.4%	-17.1%	9.3%	108.0%			

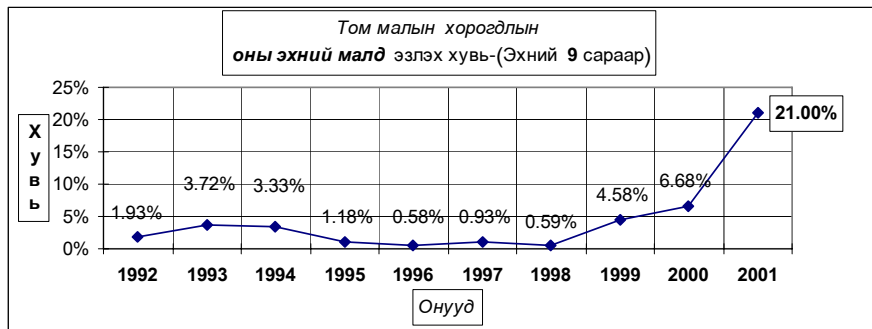

Хорогдсон мал - эхний 9 сард .

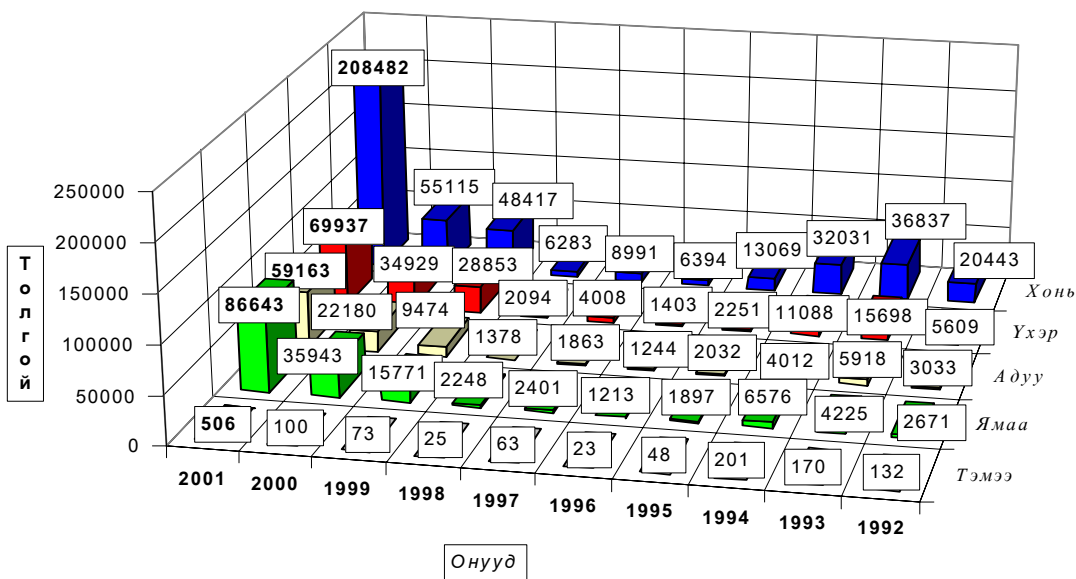

Том малын зүй бус хоргодол - Natural losses of adult animals

	Эхний 9 сард - as of first.9 months										
	1992	1993	1994	1995	1996	1997	1998	1999	2000	дундаж 1992- 2000	2001
Тэмээ	132	170	201	48	23	63	25	73	100	93	506
Адуу	3033	5918	4012	2032	1244	1863	1378	9474	22180	5682	59163
Үхэр	5609	15698	11088	2251	1403	4008	2094	28853	34929	11770	69937
Хонь	20443	36837	32031	13069	6394	8991	6283	48417	55115	25287	208482
Ямаа	2671	4225	6576	1897	1213	2401	2248	15771	35943	8105	86643
Бүгд	31888	62848	53908	19297	10277	17326	12028	102588	148267	50936	424731
	(сумаар-by soms)										
Алтанбулаг	2489	2586	5950	570	409	1127	892	5087	7556	2963	32728
Аргалант	427	854	404	120	230	686	228	674	2732	706	15689
Архуст	1619	663	1256	1141	291	245	336	4882	1370	1311	10016
Батсүмбэр	816	2743	731	1894	325	1498	763	25646	445	3873	8441
Баян	1913	227	4937			63	48	848	2328	1152	42929
Баяндэлгэр	2753	540	905	460	112	379	809	6502	569	1448	6499
Баянжаргалан	3786	187	1308	700	130	209	97	842	12398	2184	31367
Баян-Өнжүүл	191	2873	5118	853	667	453	179	3046	12224	2845	18876
Баянхангай	445	2097	1529	1820	267	255	146	1152	754	941	7823
Баянцагаан	228	124	1051	575		436	596	1740	20388	2793	57968
Баянцогт	447	1856	723	457	693	1050	975	2552	1547	1144	16491
Баянчандмань	676	1525	2161	877	331	932	431	1879	260	1008	5495
Борнуур	1034	5592	809	750	270	91	211	6493	317	1730	10508
Бүрэн	2264	1809	7492	1473	842	631	800	1203	27733	4916	12868
Дэлгэрхаан	968	5464	163	38	61	104	98	363	7799	1673	1743
Жаргалант	1160	6259	1835	465	1340	1976	1039	4127	1649	2206	14885
Заамар	883	8790	431	421	104	337	79	173	771	1332	3131
Лүн	1488	1231	3118	572	181	547	476	3163	12760	2615	26095
Мөнгөнморьт	278	758	455	359	367	437	360	2220	683	657	1036
Өндөрширээт	548	1240	1730	514	537	215	126	944	7363	1469	17298
Сүмбэр	616	2397	362	382	270	173	205	1494	296	688	5312
Сэргэлэн	901	2327	7816	796	183	472	404	7924	1775	2511	23091
Угтаал	2549	4475	774	1272	388	908	335	11424	360	2498	18435
Цээл	828	2882	433	743	356	1049	271	2155	830	1061	9381
Эрдэнэ	1424	403	569	497	570	780	568	3037	665	946	8794
Эрдэнэсант	849	2276	1342	1268	965	1968	1371	2215	22408	3851	10030
Зуунмод	308	670	506	280	388	305	185	803	287	415	7802
Бүгд	31888	62848	53908	19297	10277	17326	12028	102588	148267	50936	424731

Том малын зүй бүс хорогдол - Natural losses of adult animals

	ᠠᠨᠢᠨᠢ ᠶᠣᠰᠢ ᠲᠡᠭᠡᠢ ᠠᠨᠡᠭᠡᠢ ᠶᠣᠰᠢ ᠶᠣᠰᠢ ᠲᠡᠭᠡᠢ-Percentage of losses to total										
	livestock at beginning of year										
	ᠡᠬᠡᠨᠢЙ 9 сард - as of first.9 months										
	1992	1993	1994	1995	1996	1997	1998	1999	2000	дундаж 1992- 2000	2001
Тэмээ	1.925%	3.036%	4.230%	1.135%	0.530%	1.504%	0.614%	1.787%	2.403%	1.975%	14.009%
Адуу	1.442%	2.882%	1.935%	0.923%	0.503%	0.712%	0.492%	3.130%	7.305%	2.284%	23.711%
Үхэр	2.808%	7.934%	5.964%	1.180%	0.654%	1.702%	0.841%	10.949%	14.481%	5.356%	37.965%
Хонь	1.926%	3.390%	3.165%	1.330%	0.637%	0.881%	0.574%	4.129%	4.690%	2.368%	18.932%
Ямаа	1.528%	2.196%	3.124%	0.817%	0.410%	0.693%	0.535%	3.182%	7.276%	2.548%	17.918%
Бүгд	1.929%	3.723%	3.327%	1.184%	0.582%	0.928%	0.587%	4.583%	6.684%	2.740%	21.004%
(сумаар-by soms)											
Аб	2.731%	2.571%	6.451%	0.714%	0.402%	0.961%	0.668%	3.762%	4.909%	2.652%	23.936%
Ар	1.008%	1.757%	0.772%	0.200%	0.315%	1.153%	0.377%	1.078%	4.440%	1.222%	32.709%
Ат	5.542%	2.167%	3.642%	3.287%	0.811%	0.637%	0.685%	9.780%	2.811%	3.362%	20.641%
Бс	1.984%	6.212%	1.702%	3.741%	0.678%	2.751%	1.215%	37.92%	0.964%	7.615%	16.309%
Ба	3.429%	0.364%	7.296%	0.000%	0.000%	0.105%	0.071%	1.085%	2.910%	1.786%	63.968%
Бд	5.052%	0.979%	1.629%	0.838%	0.170%	0.583%	1.150%	8.558%	0.930%	2.332%	11.266%
Бж	6.728%	0.323%	2.211%	1.198%	0.208%	0.308%	0.130%	0.956%	12.097%	3.133%	33.575%
Бө	0.198%	2.770%	5.032%	0.921%	0.674%	0.408%	0.146%	2.189%	8.661%	2.541%	16.041%
Бх	1.299%	6.083%	5.288%	5.252%	0.744%	0.814%	0.481%	3.038%	1.768%	2.727%	16.313%
Бц	0.214%	0.112%	0.999%	0.556%	0.000%	0.356%	0.427%	1.119%	12.449%	2.242%	48.162%
Бт	0.807%	3.186%	1.158%	0.673%	0.933%	1.464%	1.453%	3.750%	2.318%	1.740%	24.090%
Бч	2.161%	4.708%	6.633%	2.702%	0.986%	2.579%	1.279%	5.469%	0.906%	3.073%	17.598%
Бн	2.286%	11.449%	1.881%	1.599%	0.587%	0.177%	0.344%	9.978%	0.594%	3.376%	17.262%
Бү	2.140%	1.725%	7.539%	1.471%	0.738%	0.489%	0.562%	0.747%	17.107%	3.956%	10.691%
Дх	1.636%	11.746%	0.364%	0.074%	0.102%	0.157%	0.137%	0.479%	10.732%	2.748%	3.938%
Жа	2.065%	10.955%	3.661%	0.907%	2.612%	3.655%	1.876%	6.627%	2.501%	3.941%	20.040%
За	1.432%	14.609%	0.868%	0.794%	0.173%	0.516%	0.109%	0.208%	0.834%	2.005%	3.185%
Лү	1.727%	1.472%	3.792%	0.749%	0.222%	0.595%	0.451%	2.505%	9.741%	2.722%	19.485%
Мм	0.933%	2.741%	1.948%	1.458%	1.422%	1.692%	1.200%	6.833%	2.357%	2.381%	3.627%
Өш	0.591%	1.370%	2.237%	0.746%	0.755%	0.290%	0.158%	1.094%	7.916%	1.802%	20.050%
Сү	3.034%	11.541%	2.079%	1.866%	1.360%	0.741%	0.800%	5.306%	1.178%	3.081%	19.926%
Сэ	1.394%	3.153%	10.836%	1.107%	0.235%	0.557%	0.446%	7.919%	2.063%	3.131%	28.746%
Ут	4.011%	7.288%	1.306%	1.996%	0.613%	1.411%	0.485%	16.094%	0.544%	3.864%	25.497%
Цэ	1.836%	7.130%	1.304%	1.940%	0.857%	2.299%	0.529%	3.949%	1.458%	2.346%	15.189%
Эр	2.473%	0.713%	0.997%	0.792%	0.858%	1.223%	0.804%	3.976%	0.968%	1.468%	11.409%
Эс	0.616%	1.650%	0.941%	0.867%	0.648%	1.339%	0.840%	1.270%	12.312%	2.512%	7.083%
Зм	0.929%	1.746%	1.505%	0.881%	0.966%	0.664%	0.390%	1.630%	0.783%	1.047%	29.207%
Бүгд	1.929%	3.723%	3.327%	1.184%	0.582%	0.928%	0.587%	4.583%	6.684%	2.740%	21.004%



А Ж Ү Й Л Д В Э Р

Өмчийн бүх төрлийн аж үйлдвэрийн газрууд оны эхний 9 сард (1995 оны үнээр, зэрэгцүүлсэн үнэнд шилжүүлснээр) **16958.29** сая ₮-ийн бүтээгдэхүүн үйлдвэрлэсэн нь өмнөх оноос **8.5 хувь** буюу **1322.4** сая ₮-өөр өсчээ. Аймгийн нийт бүтээгдэхүүний үйлдвэрлэл өссөн нь Алт олборлолт, хүнс, хувцасны салбарын үйлдвэрлэл өмнөх оны мөн үеэс **4,3-735,8** хувиар буюу **242,7-648,3** сая ₮-өөр өссөнтэй холбоотой байна.

АЖ ҮЙЛДВЭРИЙН НИЙТ БҮТЭЭГДЭХҮҮН, 1995 оны зэрэгцүүлэх үнээр, гол нэрийн бүтээгдэхүүнээр, сая.төг

GROSS INDUSTRIAL OUTPUT, at constant prices of 1995, estimation by major commodities, mln tog

АЖ ҮЙЛДВЭРИЙН САЛБАР INDUSTRIAL SECTOR	1999 I-IX	2000 I-IX	2001 I-IX	Дүнд эзлэх хувь Percentage share to total			2001% 2000%
				1999	2000	2001	
Нийт дүн Total	17139.71	15635.94	16958.29	100.0%	100.0%	100.0%	108.5%
Ашигт малтмал олборлолт mining and quarrying	16682.43	15133.77	15782.14	97.33%	96.79%	93.06%	104.3%
Хүнсний бүтээгдэхүүн, ундаа үйлдвэрлэл Manufacture of food products and beverages	117.49	119.14	361.84	0.69%	0.76%	2.13%	303.7%
Сүү, сүүн бүтээгдэхүүн үйлдвэрлэл Manufacture of dairy products	1.19	1.3	8.35	0.007%	0.008%	0.0492%	642.3%
Үр тарианы гурил, цардуул, малын гэжээл Manufacture of grain mill products, starches, starch products, and prepared animal feeds	21.75	13.35	21.48	0.127%	0.085%	0.127%	160.9%
Хүнсний бусад бүтээгдэхүүний, үйлдвэрлэл Manufacture of other food products	30.71	16.66	24.64	0.179%	0.107%	0.145%	147.9%
Ундаа үйлдвэрлэл/согтууруулах ундаа ороол/ Manufacture of beverages	63.84	87.83	307.37	0.372%	0.562%	1.813%	350.0%
Нэхмэлийн үйлдвэрлэл Manufacture of textiles	5.23	3.88	4.37	0.03%	0.02%	0.03%	112.6%
Хувцас үйлдвэрлэл, үслэг арьс боловсруулалт Manufacture of wearing apparel dressing and dyeing of fur	149.58	75.38	554.61	0.87%	0.48%	3.27%	735.8%
Арьс шир боловсруулах, ширэн эдлэл, гутал үйлдвэрлэл Tanning, dressing of leather, manufacture of luggage, handbags, saddlery harnesses, footwear	10.69	11.45	6.41	0.06%	0.07%	0.04%	56.0%
Мод, модон эдлэл Manufacture of wood and wooden products	20.58	82.5	38.92	0.12%	0.53%	0.23%	47.2%
Нийтлэх, хэвлэх, дуу бичлэг хийх ажыллага Publishing, printing and reproduction of recorded media	0.56	0.83	0.46	0.003%	0.005%	0.003%	55.4%
Төмрийн үйлдвэрлэл Manufacture of basic metals	0.10	0.00	0.45	0.001%	0.000%	0.003%	0.0%
Цахилгаан, дулаан, уур үйлдвэрлэл Electricity, thermal energy, steam	153.05	208.99	209.09	0.89%	1.34%	1.23%	100.0%

Аж үйлдвэрийн гол нэр төрлийн 32 бүтээгдэхүүнээс 18 нэрийн бүтээгдэхүүний үйлдвэрлэл өнгөрсөн оны мөн үеэс нэмэгдлээ. Нэр төрлөөр нь үзвэл гурил, талх, нарийн боов, архи дарс, ундаа, монгол дээл, сүлжмэл эдлэл, эрэгтэй костюмны хослол, гэрийн хэрэглэл, хэрэглээний мод, төрөл бүрийн цамц, жинсэн юбка, шорт, спорт хослол, зуух яндан, суудлын машины чиргүүл, дулааны эрчим хүч, алт зэрэг бүтээгдэхүүний үйлдвэрлэл нэмэгдэж, хивэг, арвайн гурил, хөвөнтэй бээлий, савхин болон эсгий гутал, хивс, куртка, сонин, ном товхимол, хүснэгт маягт, зүсмэл материал, цэвэр ус борлуулалт, сувагжуулалт, цахилгаан үйлдвэрлэлт зэрэг 14 нэрийн бүтээгдэхүүний үйлдвэрлэл буурчээ.

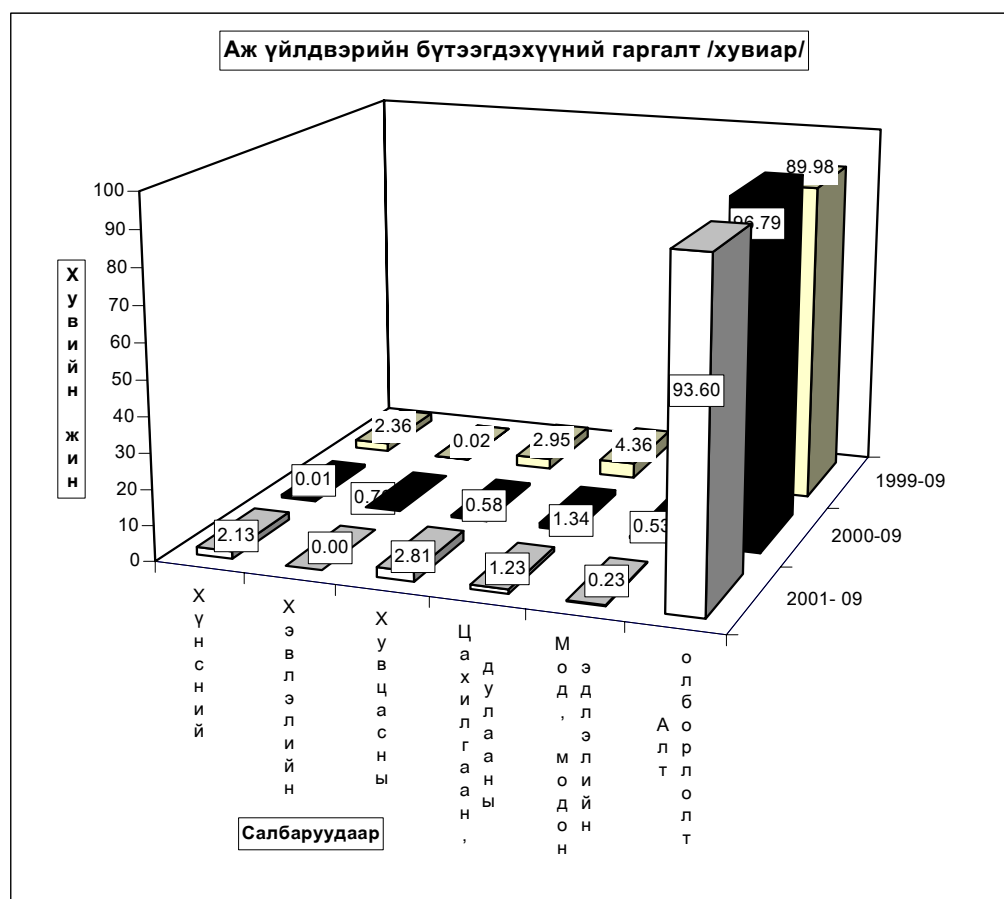

ГОЛ НЭР ТӨРЛИЙН БҮТЭЭГДЭХҮҮН ҮЙЛДВЭРЛЭЛТ
PRODUCTION OF MAJOR COMMODITIES

Гол нэр төрлийн бүтээгдэхүүн	MAJOR COMMODITIES	Хэмжих нэгж	units	Бүтэн 9 сарын гүйцэтгэл (биет хэмжээгээр)			2000 оноос зөрүү (+,-) биет хэмж
				1999 он	2000 он	2001он	
				Монгол дээл, тэриэг бүгд	Mongolian traditional costume "DEEL"	ширхэг	
Сүлжмэл эдлэл	Knitted goods	мян,төг	thous.teg	5237.5	3672.5	4372.0	699.5
Савхин гутал бүгд	Leather footwear	хос	pairc	1227	1383	694	-689
Эмэгтэй хослол	Female suits	хос	pairc	687	4975	0	-4975
Эсгий гутал бүгд	felt boots	хос	pairc	530	1027	700	-327
Хивс	Carpet	мян,кв,м	thous.m2	0.06	0.07	0.00	-0.07
Хэрэглээний мод	Wood as a fuel	мян,м3	thous.m3	0.9	0.0	1.5	1.5
Гурил	Wheat flour	тонн	tons	173.0	103.7	170.0	66.3
Талх	Bread	тонн	tons	181.1	94.6	153.1	58.5
Нарийн боов	bakery products	тонн	tons	26.8	16.1	18.1	2.0
Арвайн гурил	bakery flour	тонн	tons	0.0	0.8	0.0	-0.8
Савхин дээл, куртка	Leather jacket	ширхэг	pieces	33	0	0	0
Костюм	Suits	хос	pairc	6	0	36018	36018
Гэрийн мод, модон эдлэл	Wood and wooden articles	мян,төг	thous.teg	2692.0	3096.0	4076.6	980.6
Ундаа	Soft drinks	мян,литр	thous.l	80.8	85.4	133.5	48.1
Зүсмэл материал	Sawn wood	мян,м3	thous.m3	1.1	4.9	2.2	-2.7
Тэжээл	Fodder	тонн	tons	40.7	46.8	50.5	3.7
Куртка	Jacket	ширхэг	pieces	19598	24554	0	-24554
Цамц, Желет	Sweater	ширхэг	pieces	214254	37082	74937	37855
Өмд	Troosers @ pants	ширхэг	pieces	182072	183105	179221	-3884
Шорт	shorts	ширхэг	pieces	35787	25938	100831	74893
Пальто	Overcoat	ширхэг	pieces	22	0	0	0
Алт, мөнгөн эдлэл	Jewellery	ширхэг	pieces	2	0	0	0
Хөвөнтэй бээлий	Cotton mittens	хос	pairc	0	150	0	-150
Цэвэр ус борлуулалт	Distribution water	мян/м3	thous.m3	180.2	153.1	111.4	-41.7
Сувагжуулалт	Collection, purification and distribution water	мян/м3	thous.m3	117.3	107.5	55.0	-52.5
Зуух, яндан, пийшин	oven, chimney	ширхэг	pieces	0	6	12	6
Барилгын хаалга, цонх	Building door and windows	мян,м,кв	thous.m2	0.01	0.00	0.01	0.0
Архи, дарс	Alcohol drinks	мян, литр	thous.l	36.8	46.0	171.1	125.1
Сонин	Newspaper	мхдх	min.pr.p	0.0	0.1	0.0	-0.1
Ном товхимол	Book	мхдх	min.pr.p	0.0	10.0	0.0	-10.0
Хүснэгт маягт	Charters	мхдх	min.pr.p	160.2	223.3	191.2	-32.1
Бланк /бусад	Blank /others/	мян,ш	min.pieces	15.0	0.0	0.0	0.0
Цах. Эрчим хүч	Electricity	мян,кв,ц	min.kw.h	0.7	1.9	0	-1.9
Дул. Эрчим хүч	Thermal energy	мян,г,кл	thous.Gcal	29.3	48.0	87.1	39.1
Спорт хослол	Sports clothes	хос	pairc	9919	15269	15334	65
Эсгий	Felt	мян,м	thous.m	0	0	0	0.0
Тоосго /мян.шир/	Bricks	мян.шир	min.pieces	0	58.0	0.0	-58.0
Сүү,сүүн бүтээгдэхүүн	Milk, milk products	мян.төг	thous.teg	0.0	1300.0	8355.0	7055.0
Алт /кг /	Gold	кг	kg	3820.9	3466.2	3614.7	148.5

Аж үйлдвэрийн салбарын дүнгээр оны эхний **9 сард** оны үнээр **32572,9 сая ₮**-ийн бүтээгдэхүүн борлуулсан нь өнгөрсөн оны мөн үеийнхээс **8,4 хувь** буюу **2515,0 сая ₮**-өөр өслөө. Энэ нь **модон эдлэлийн** салбарын борлуулалтаас бусад бүх салбарын борлуулалт өнгөрсөн оны мөн үеэс **158,1- 1939,6 сая ₮**-өөр өссөн нь нөлөөлжээ.

Оны үнээр нийт борлуулалтанд сумдын борлуулсан бүтээгдэхүүний эзлэх хувийн жинг зэрэгцүүлэн харахад алт үйлдвэрлэдэг аж ахуйн нэгжүүдийг оруулан тооцсноор **Заамар,**

Зуумод, Сэргэлэн, Мөнгөнморьт зэрэг сумд **3,48-90,6** (эдгээр сумд нийт борлуулалтын **98,53**) хувийг эзлэв.

Алгны борлуулалтыг оруулахгүй тооцоход **Зуумод, Баянчандмань, Батсүмбэр, Жаргалант, Борнуур, Лүн, Угтаал, Цээл, Эрдэнэсант** сумд **2,10-67,83** (эдгээр сумдын борлуулалт **96,35**) хувийг эзлэж байна. Энэ нь тус аймгийн нийт борлуулалтанд дулааны эрчим хүч болон архины үйлдвэрүүдийн борлуулалт илүү хувийн жинг эзэлж байгаатай холбоотой байна.

АЖ ҮЙЛДВЭРИЙН БОРЛУУЛСАН БҮТЭЭГДЭХҮҮН, оны үнээр, сая төг
SOLD PRODUCTION OF INDUSTRY, at current price, mln tog

АЖ ҮЙЛДВЭРИЙН САЛБАР INDUSTRIAL SECTOR	1999 I-IX	2000 I-IX	2001 I-IX	Дүнд эзлэх хувь Percentage share to total			2001% 2000%
				1999	2000	2001	
Нийт дүн Total	30042.18	30057.96	32572.97	100.0	100.0	100.0	108.4%
Ашигт малтмал олборлолт mining and quarrying	29058.00	29107.70	31047.30	96.72%	96.84%	95.32%	106.7%
Хүнсний бүтээгдэхүүн, ундаа үйлдвэрлэлт Manufacture of food products and beverages	196.98	148.39	386.56	0.66%	0.49%	1.19%	260.5%
ү Сүү, сүүн бүтээгдэхүүн үйлдвэрлэлт Manufacture of dairy products	1.19	1.30	8.35	0.6%	0.9%	2.2%	642.3%
ү Үр тарианы гурил, пардуул, малын тэжээл н Manufacture of grain mill products, Starches, э starch products, and prepared animal feeds	38.54	30.51	52.82	19.6%	20.6%	13.7%	173.1%
э Хүнсний бусад бүтээгдэхүүний, үйлдвэрлэл с Manufacture of other food products	78.36	38.26	55.47	39.8%	25.8%	14.3%	145.0%
Ундаа үйлдвэрлэл/согтууруулах ундаа ороол/ Manufacture of beverages	78.89	78.32	269.92	40.0%	52.8%	69.8%	344.6%
Нэхмэлийн үйлвэрлэл Manufacture of textiles	5.23	3.87	4.43	0.017%	0.013%	0.014%	114.5%
Хувиас үйлдвэрлэл, үсдэг арьс боловсруулалт Manufacture of wearing apparel dressing and dyeing of fur	194.60	232.92	411.56	0.65%	0.77%	1.26%	176.7%
Арьс шир боловсруулах, ширэн эдлэл, гутал үйлвэрлэл Tanning, dressing of leather, manufacture of luggage, handbagz, saddlery harness, footwear	20.51	11.84	13.38	0.07%	0.04%	0.04%	113.0%
Мод, модон эдлэл Manufacture of wood and wooden products	19.17	26.08	23.29	0.06%	0.09%	0.07%	89.3%
Нийтлэх, хэвлэх, дуу бичлэг хийх ажиллагаа Publishing, printing and reproduction of recorded media	1.75	5.60	5.79	0.006%	0.019%	0.018%	103.4%
Төмрийн үйлдвэрлэл Manufacture of basic metals	0.84	0.14	1.19	0.003%	0.000%	0.004%	850.0%
Цахилгаан, дулаан, уур үйлвэрлэл Electricity, thermal energy, steam	545.10	521.42	679.47	1.81%	1.73%	2.09%	130.3%

АЖ ҮЙЛДВЭРИЙН БҮТЭЭГДЭХҮҮНИЙ БОРЛУУЛАЛТ , оны үнээр
SALES OF INDUSTRIAL PRODUCTION, at current price

/сумдаар/	мян -₮, m In.tog			Дүнд эзлэх хувь		
	Бүтэн 9 сарын гүйцэтгэл			Percentage share to total		
	1999 он	2000 он	2001 он	1999	2000	2001
Алтанбулаг	2930.0	3140.0	7800.0	0.01	0.01	0.03
Аргалант			220.6			0.00
Архуст	5000.0	1275.0	10.0	0.02	0.00	0.00
Батсүмбэр	22605.0	32514.0	59897.4	0.08	0.11	0.23
Баян						
Баяндэлгэр	1432.0	492.0	11072.8	0.00	0.00	0.04
Баянжаргалан			880.0			0.00
Баян-өнжүүл	485.0	1106.4	1803.5	0.002	0.00	0.01
Баянхангай	1318.0	730.0	7048.0	0.00	0.002	0.03
Баянцагаан						
Баянцогт	2488.8	3445.8	5462.2	0.01	0.01	0.02
Баянчандмань	6663.8	45082.4	88979.7	0.02	0.15	0.34
Борнуур	11427.4	12409.5	50984.2	0.04	0.04	0.19
Бүрэн	808.3	2415.0	6637.1	0.003	0.01	0.03
Дэлгэрхаан	691.9			0.002		
Жаргалант	94229.2	64297.4	53980.0	0.31	0.21	0.21
Заамар	27335656.0	26424832.1	23576532.2	91.22	87.85	90.06
Лүн	18520.8	21293.7	32192.0	0.06	0.07	0.12
Мөнгөнморьт	278740.6	1415197.9	479948.8	0.93	4.70	1.83
Өндөрширээт		1052.8	825.1		0.00	0.00
Сүмбэр	7000.0	668.0	7500.0	0.02	0.002	0.03
Сэргэлэн	1254000.0	1220998.2	686196.2	4.18	4.06	2.62
Угтаал	22985.3	11982.0	28190.0	0.08	0.04	0.11
Цээл	17853.0	18003.3	39680.6	0.06	0.06	0.15
Эрдэнэ	61000.0	22761.9	90670.8	0.20	0.08	0.35
Эрдэнэсант	44081.6	31159.2	29390.2	0.15	0.10	0.11
Зуунмод	777803.9	743983.9	911824.8	2.60	2.47	3.48
Аймгийн дүн	29967720.6	30078840.5	26177726.2	100.0	100.0	100.0

Аж үйлдвэрийн салбарт 2001 оны 9-р сард нийт 3222 хүн ажиллаж хөдөлмөрийн бүтээмж 5263,3 мянган төгрөг байгаа нь өнгөрсөн оны мөн үеэс 12,3 , 1999 оноос 18,3 хувиар тус тус буурлаа.

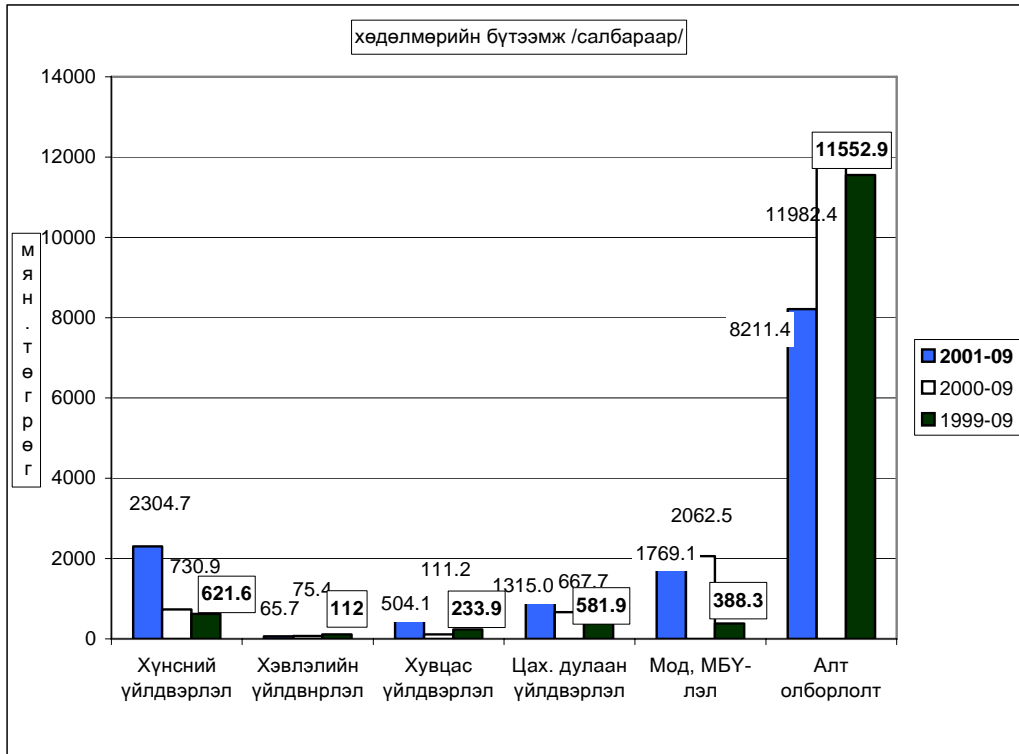

АЖ ҮЙЛДВЭРИЙН АЖИЛЛАГСДЫН ТОО, сарын эцэст
EMPLOYMENT IN INDUSTRY, at the end of the month

АЖ ҮЙЛДВЭРИЙН САЛБАР INDUSTRIAL SECTOR		1999 IX	2000 IX	2001 IX	Дүнд эзлэх хувь Percentage share to total			2001% 2000%
					1999	2000	2001	
Нийт дүн Total		2662	2606	3222	100.0	100.0	100.0	121.0%
Ашигт малтмал олборлолт mining and quarrying		1444	1263	1933	54.24%	48.47%	59.99%	133.9%
Хүнсний бүтээгдэхүүн, ундаа үйлдвэрлэлт Manufacture of food products and beverages		189	163	157	7.10%	6.25%	4.87%	83.1%
Ү ү н э э с	Сүү, сүүн бүтээгдэхүүн үйлдвэрлэлт Manufacture of dairy products	0	0	10	0.0%	0.0%	0.0%	0.0%
	Үр тарианы гурил, цардуул, малын тэжээл Manufacture of grain mill products, Starches, starch products, and prepared animal feeds	42	20	14	22.2%	12.3%	8.9%	33.3%
	Хүнсний бусад бүтээгдэхүүний, үйлдвэрлэл Manufacture of other food products	69	67	43	36.5%	41.1%	27.4%	62.3%
	Ундаа үйлдвэрлэл/согтууруулах ундаа ороол/ Manufacture of beverages	78	76	100	41.3%	46.6%	63.7%	128.2%
Нэхмэлийн үйлвэрлэл Manufacture of textiles		13	11	2	0.488%	0.422%	0.062%	15.4%
Хувцас үйлдвэрлэл, үслэг арьс боловсруулалт Manufacture of wearing apparel dressing and dyeing of fur		650	754	920	24.42%	28.93%	28.55%	141.5%
Арьс шир боловсруулах, ширэн эдлэл, гутал үйлвэрлэл Tanning, dressing of leather, manufacture of luggage, handbag, saddlery harnesses, footwear		42	49	20	1.58%	1.88%	0.62%	47.6%
Мод, модон эдлэл Manufacture of wood and wooden products		53	40	22	1.99%	1.53%	0.68%	41.5%
Нийтлэх, хэвлэх, дуу бичлэг хийх ажиллагаа Publishing, printing and reproduction of recorded media		5	11	7	0.188%	0.422%	0.217%	140.0%
Төмрийн үйлдвэрлэл Manufacture of basic metals		3	2	2	0.113%	0.077%	0.062%	66.7%
Цахилгаан, дулаан, уур үйлвэрлэл Electricity, thermal energy, steam		263	313	159	9.88%	12.01%	4.93%	60.5%

Ахуй үйлчилгээний байгууллагууд оны эхний 9 сард **23912,0** мянган ₮-ийн орлого үйлчилгээний ажил хийсний **20,6** хувь нь оёдол, **18,2** хувь нь гутал, **9,1** хувь нь тээврийн хэрэгслийн болон ахуйн техникийн засвар, **34,8** хувь нь үсчин гоо засал, гэрэл зураг, **17,3** хувь нь бусад үйлчилгээний орлого байна.

Алт олборлолт

Тус аймгийн нутаг дэвсгэр дээр үйл ажиллагаа явуулж, алт олборлож байгаа 29 аж ахуйн нэгж эхний 9 сард бохир жингээр **3989.8**, цэвэр жингээр **3614.7** кг алт тушааж оны үнээр **31047.3** сая ₮-ийн борлуулалт хийсэн нь өмнөх оны мөн үеэс олборлож тушаасан

алт биет хэмжээгээр 148.5 кг-аар , үнийн дүнгээр 1939.6 сая ₮-өөр өсчээ. 9 сарын байдлаар 1 грамм алтны дундаж үнэ 8589.17 ₮ байгаа нь өмнөх оны мөн үеэс 191,60 ₮-өөр өслөө.

Алт олборлолтыг ажаахуйн нэгжийн харилцааны хэлбэрээр үзүүлбэл:

	Ужид тулгасан алт /кг/			2001-09 2000-09	Ужид тулгасан алт /мян.төг/			1 грамм алтны үнэ			2000 оноос эерүү /+,-/	
	1999-09	2000-09	2001-09		1999-09	2000-09	2001-09	1999-09	2000-09	2001-09	олборло- сон алт /кг/	1 грам- мын үнэ /төг.мөн/
ҮҮГ	279.1	269.3	74.6	27.7	2098000.0	2269506.8	641429.9	7517.02	8427.43	8598.26	-194.7	170.8
Хувьцааг компани	473.5	219	412.0	188.1	3512000.0	1835530.5	3623666.1	7417.11	8381.42	8795.28	193.0	413.9
ХХК	3068.3	2977.9	3128.1	105.0	23448000.0	25002685.2	26782203.5	7642.02	8396.08	8561.81	150.2	165.7
ДҮН	3820.9	3466.2	3614.7	104.3	29058000.0	29107722.5	31047289.5	7605.01	8397.59	8589.17	148.5	191.6

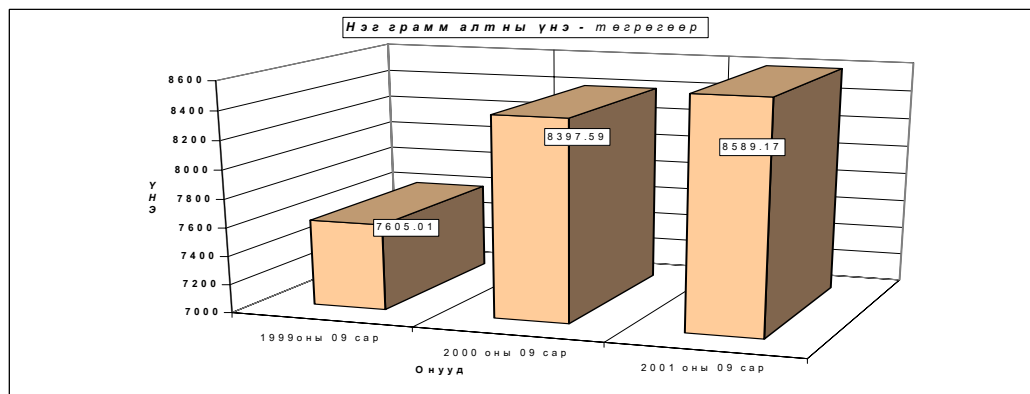
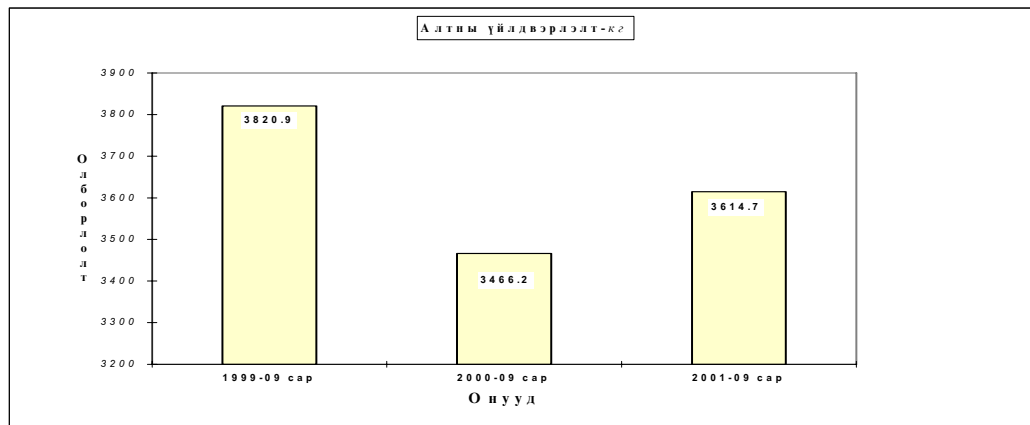



Б а р и л г а



Барилгын гүйцэтгэгч байгууллагууд оны эхний эхний 9 сард 701,6 сая ₮-ийн барилга угсралт, засварын ажил гүйцэтгэв.

(оны үнээр-мян.төг) (at current prices - thous.tog)	Эхний 9 сар -In first 9 months									
	1992	1993	1994	1995	1996	1997	1998	1999	2000	2001
Барилга угсралт, засварын ажил-бүгд	25171.3	132490.0	72331.3	247343.5	378614.5	750840.0	915906.8	756420.4	572341.5	701614.8
Construction and repair - total										
үүнээс-барилга угсралтын ажил of which - construction	20722.7	99113.4	46465.7	194945.0	278245.6	666727.9	750481.4	647519.3	459690.9	501033.4

(мян.төг - thous.tog)	2001 оно		
	Гүйцэтгэсэн аж ахуйн нэгжүүд Done by units		
	Бүгд	Төрийн	Хувийн ба хувьцаат
	Total	govern- ment	private @ privatized
Барилга угсралт, засварын ажил-бүгд	701614.8	358055.6	343559.2
Construction and repair- total			
үүнээс-барилга угсралтын ажил of which - construction	200581.4	112976.3	87605.1

Объектын нэр-мян.төг	2001 оны гүйцэтгэл-Done by ot 2001 year		Ашиглалтад орсон	
	Жилийн эхлээс In first of beginning year	9 сард In september	хуч чадал	үндсэн фонд Fixed asset
УБ-Мандалговиин хайргын зам	112976.3			
Дэлхийн зон Амгалант өрөмдөл хуобаг	6874.8			
МАК хайгуулын өрөмдөл хуобаг	12760.8			
зуунмодны Өрхийн эмнэлэг	10000.0	4000.0		
Аймгийн 3Д11-ын гал тогооны өргөтгөл	3600.0			
Жаргалант сумын Бордооны үлдэвэр	14781.5			
Бага-нуур дооногийн өрөмдлөг	39588.0			
УБ-Зуунмодны хатуу хучилттай замын арчлалт	31029.5			
УБ-Мандалговиин Ногоон овооны замын арчлалт	62407.1			
Баянзүрх-Налайх-Эрдэнийн замын арчлалт	13930.8			
Налайх-1 эрэлжийн замын арчлалт	3986.1			
УБ-Мандал говь засвар	9572.2			
зуунмод сумын ХХ замын засвар	63045.3			
Улаанаатар-зуунмодны замын засвар	144026.5			
Баянзүрх-Налайх-Эрдэнийн замын засвар	9871.8			
Алтанбулаг сумын Могоон гууриин засвар	2521.8			
Налайх дүүргийн зам засвар	14763.7			
зуунмодны Сурьегийн оолийцын засвар	8419.0			
Баянжаргалан сумын Дотуур өврийн засвар	3499.0			
зуунмод сумын 3Д11-ын засвар	18249.8			
Батсүмбэрийн сургуулийн засвар	5800.0			
Сэргэлэн сумын төрхийн өмнөх өврийн засвар	2000.0			
Аймгийн 3Д11-ын засвар	1730.0			
Аймгийн 3Д11-ын засвар	2600.0			
Баян-Өнжүүл сумын сургуулийн засвар	3000.0			
зуунмод сумын 4-р сургуулийн засвар	2000.0			
Аймгийн 3Д11-ын зочид буудлын засвар	8000.0			
Жаргалант сумын Цэцэрлэгийн засвар	1300.0			
Борнуур сумын Сургуулийн засвар	27980.0			
Өндөрширээт сумын Сургуулийн засвар	11000.0			
зуунмод сумын 1 өрөх тасгийн засвар	5000.0	5000.0		
зуунмод сумын Стадионы засвар	3700.0	3700.0		
зуунмод сумын 10 жилийн сургуулийн засвар	11000.0	11000.0		
зуунмод сумын 2-р цэцэрлэгийн засвар	5000.0	5000.0		
зуунмод сумын 3-р цэцэрлэгийн засвар	4000.0	4000.0		
Угтаал сумын Уурын зуухны засвар	5000.0	5000.0		
Угтаал сумын Соелын төвийн засвар	3000.0	3000.0		
Баяндэлгэр сумын Уурын зуухны засвар	5000.0	5000.0		
Аргалант сумын Хуи эмнэлэгийн засвар	3700.0	3700.0		
Монголморьт сумын Сургуулийн засвар	2000.0	2000.0		

**Барилга угсралт, засварын ажлын
гүйцэтгэл, барилга байгууламжийн төрлөөр**

			Бүгд дүн	
			2000-09	2001-09
<i>(мянган-төгрөг)</i>				
I. Шинэ барилга, өргөтгөл, шинэчлэл - бүгд			459690,9	200581,4
Ү	Орон сууцны барилга	а.Бүгд үүнээс-угсармал		
	н	Орон сууцны бус барилга	а.Үйлдвэрийн	14781,5
б.Худалдаа, үйлчилгээний в.Эмнэлэг, сургууль, соёлын г.Бусад (контор, агуулах, гарааж, бусад)			9000,0 17200,0	10000,0 3600,0
э	Инженерийн барилга байгууламж	а.Эрчим хүчний б.Холбооны в.Авто зам	292995,9	112976,3
э		г.Гүүр, гүүрэн гарц д.Далан, суваг, шугам, сүлжээ	140495,0	59223,6
с		е.Бусад (зам талбайн ажил, бусад)		
II. Засвар - бүгд			112650,6	501033,4
III. Барилга угсралт, засварын - бүгд			572341,5	701614,8
Ажиллагсад	бүгд	тоо	313	454
		цалингийн сан	69105,6	87135,9
	барилгын	тоо	262	369
		цалингийн сан	58475,2	70223,0
үүнээс	инженер техникийн ажилтан		24	36
	мэргэжлийн ажилчид		202	302

Барилгын ажлын динамик. (Эхний 9 сараар)

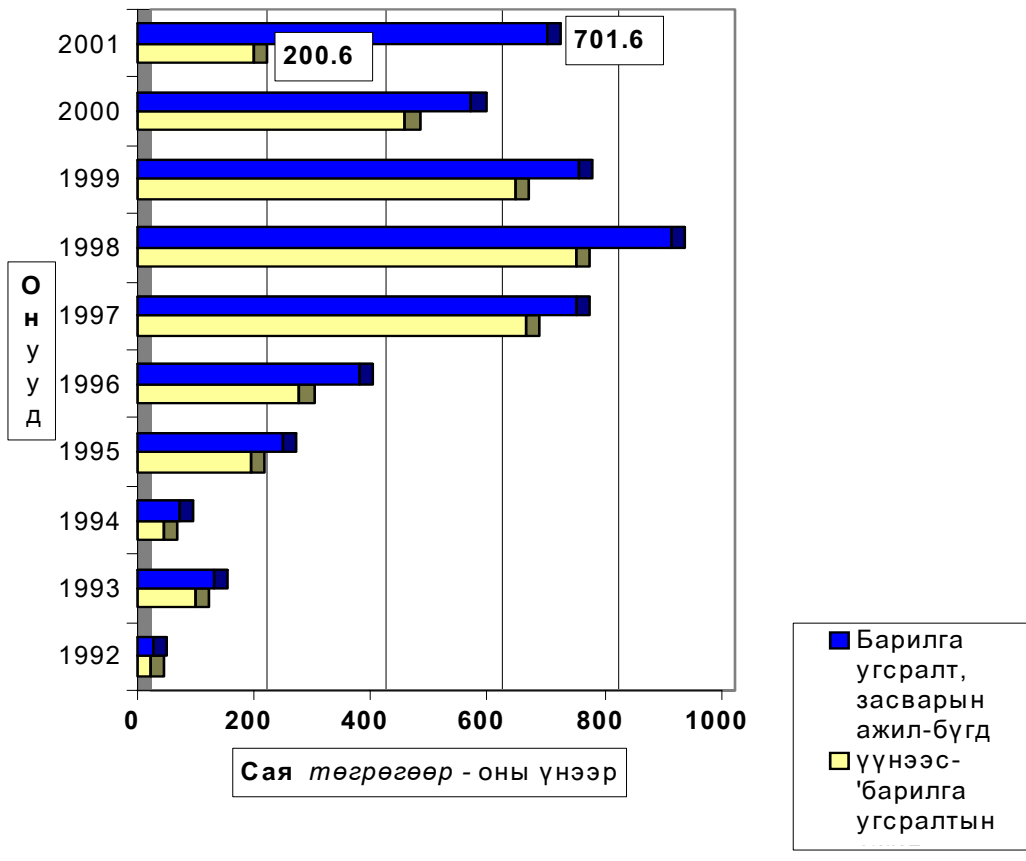

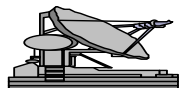

Тээвэр, Холбоо

2001 оны эхний 9 сард авто тээврээр үйлчилгээ хийдэг УУГ, Компани, Хоршоо, ХЭАА-нууд **58,2** мянган-тонн ачаа, **1484,7** мян-тонн-км, **89,2** мян-хүнд үйлчлэн **4659,7** мян-хүн-км-ийн ажил үйлчилгээ гүйцэтгэсэн нь өмнөх оны мөн үеэс **461,3** мян-тн-км, **5207,8** мян-хүн-км-ийн ажил үүрэг тус тус дутуу гүйцэтгэж, үйлчилүүлсэн хүний тоо **36,5** мян-хүнээр нэмэгджээ.

Тээвэр.
Transport.

Тээврийн үзүүлэлтүүд <i>Transport indicators</i>	Хэмжих нэгж	1999 IX	2000 IX	2001 IX	2001 / 2000%	
					тоогоор	хувиар
Тээсэн ачаа - Бүгд <i>Carried freight-total</i>	мян-тонн thous-tons	54.5	68.1	58.2	-9.9	85.5%
Ачаа эргэлт - Бүгд <i>Freight turnover-total</i>	мян-тн-км thous-tons-km	3749.1	1946.0	1484.7	-461.3	76.3%
Зорчигчид - Бүгд <i>Passengers -total</i>	мян-хүн thous-persons	68.2	52.7	89.2	36.5	169.3%
Зорчигч эргэлт - Бүгд <i>Passenger turnover -total</i>	мян-х-км thous pass-km	6183.6	9867.5	4659.7	-5207.8	47.2%
Бүгдээс - Тээвэр компани Totals-Company transport						
Тээсэн ачаа <i>Carried freight</i>	мян-тонн thous-tons	0.6	0.0	0.0	0.0	0.0%
Ачаа эргэлт <i>Freight turnover</i>	мян-тн-км thous-tons-km	26.6	0.0	0.0	0.0	0.0%
Зорчигчид <i>Passengers</i>	мян-хүн thous-persons	5.6	0.0	0.0	0.0	0.0%
Зорчигч эргэлт <i>Passenger turnover</i>	мян-х-км thous pass-km	293.0	0.0	0.0	0.0	0.0%
Шилжүүлсэн тонн-км <i>In terms of ton km thous</i>	мян-тн-км ton km thous	99.9	0.0	0.0	0.0	0.0%
Тээврийн орлого <i>Revenue.at current prices</i>	мян-төг thous tog	5264.4	0.0	0.0	0.0	0.0%

Холбоо.

Холбоо ашиглалтын орлого **137536,0** мянган ₮ болж, үүнээс хүн амаас орсон орлого **57452,8** мянган ₮ байна. Өөрсдийн төлөвлөснөөр орлогын төлөвлөгөө **135,8** хувиар биелэгдлээ.

Шуудан холбооны албаны үйлчилгээний орлого **25606,3** мянган ₮ болж, нийт орлогын **86,2** хувь нь хүн амд үйлчилсэний орлого байна. Нийт орлогын **13,8** хувийг **албан бичгийн, 13,8** хувийг **зорчигчдын, 40,2** хувийг **хэвлэлийн шимтгэлийн** орлого эзлэв.

Холбооны үндсэн үзүүлэлт. Эхний 9 сар
MAIN INDICATORS OF COMMUNICATION, in first 9 months

Үзүүлэлтүүд <i>Indicators</i>	1999 IX	2000 IX	2001	2001 2000%
Нийт орлого мян-төг <i>Total revenue, at current prices thous tog</i>	95164.8	96793.5	137536.0	142.1%
<i>үүнээс - хүн амын</i> <i>Of which: from population</i>	21696.4	26024.3	57452.8	220.8%
Телефон цэг тоогоор <i>Number of telephones, to</i>	1,693	1,760	1,766	100.3%
Радио цэг тоогоор <i>Number of wired-radio outlets, to</i>	731	731	88	12.0%
Шуудангийн орлого <i>Postal service company</i>	18,865.3	28,294.5	25,606.3	90.5%
<i>үүнээс - хүн амын</i> <i>Of which: from population</i>	14,994.0	24645.0	22070.0	89.6%

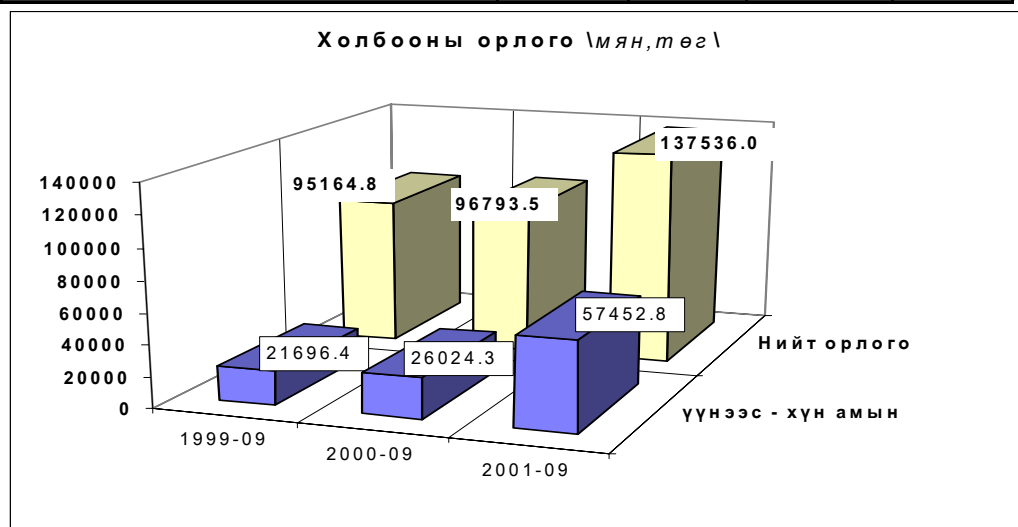

Холбооны салбаруудын орлого,эхний 9 сар
REVENUE COMMUNICATION,by location,in first 9 months

	Нийт орлого (мян, төг)			ТБ (хувиар)		2001-9%	Төлөвлөгөө тасалсан сарын тоо
	Дүн Total thous tog	Үүнээс: хүн амын		Бүх орлогын	Үүнээс хүн амын	2000-9	
		орлого	хувийн жин				
Алтанбулаг	1116.0	510.5	45.7%	143.2%	183.6%	145.1	1
Аргалант	966.5	224.5	23.2%	89.5%	135.3%	80.5	4
Архуст	928.6	296.4	31.9%	220.3%	360.6%	107.1	3
Батсүмбэр	621.7	104.1	16.7%	112.5%	139.4%	66.8	3
Баян	1224.6	396.0	32.3%	106.5%	95.6%	104.6	3
Баянжаргалан	1178.5	509.4	43.2%	107.8%	111.0%	118.5	3
Баян-Өнжүүл	892.9	386.5	43.3%	119.9%	157.5%	134.2	2
Баянхангай	1019.2	190.3	18.7%	120.3%	51.3%	132.5	2
Баянцагаан	1047.7	123.6	11.8%	131.0%	78.5%	141.6	3
Баянцогт	1439.6	814.4	56.6%	138.3%	135.7%	139.7	1
Баянчандмань	4149.6	1611.5	38.8%	144.9%	130.6%	150.9	
Борнуур	1560.3	779.2	49.9%	112.3%	137.4%	113.9	3
Бүрэн	1241.4	411.6	33.2%	130.4%	91.7%	103.7	2
Дэлгэрхаан	853.2	232.2	27.2%	120.0%	112.5%	167.2	1
Жаргалант	1689.2	582.6	34.5%	99.8%	89.4%	97.1	5
Заамар	1514.9	609.0	40.2%	121.7%	180.3%	115.9	2
Лүн	4577.8	2777.2	60.7%	152.5%	201.8%	139.3	1
Өндөрширээт	870.9	392.4	45.1%	122.2%	127.9%	115.2	2
Сэргэлэн	747.0	217.1	29.1%	163.0%	239.9%	182.9	1
Угтаал	1912.3	373.9	19.6%	121.6%	82.2%	121.5	2
Цээл	1691.2	791.4	46.8%	137.4%	147.2%	139.2	1
Эрдэнэ	1630.4	619.7	38.0%	503.2%	659.3%	143.5	1
Эрдэнэсант	2254.8	861.4	38.2%	118.2%	106.8%	118.1	1
Жанчивлан	1370.0	1119.5	81.7%	932.0%	2120.0%	276.5	2
ЗМ, Хот хооронд	101037.7	42518.4	42.1%	135.5%	223.2%	151.8	1
Холбооны бусад							
Аймгийн дүн	137536.0	57452.8	41.8%	135.8%	197.6%	142.1	

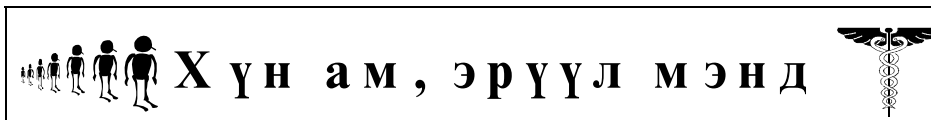

2001 оны эхний 9 сарын байдлаар суурин хүн амын тоог хүн амын ердийн хөдөлгөөнөөр тооцоход хүн амын тоо 99,2 мянга боллоо.

Хүн амын тоо

	1998 он	1999 он	2000 он	2001 оны эхний 9 сар	2001-09-25 2000-09-25
Оны эхний суурин хүн ам	104.5	103.5	101.1	98.4	97.33%
Оны эхнээс төрсөн хүүхэд	2.1	2.0	1.9	1.1	57.89%
Нас барсан хүний тоо	0.6	0.6	0.6	0.3	50.00%
Оны эцсийн хүний тоо	103.5	101.1	98.4	99.2	100.81%

Хүн амын тоо сумдаар

	2000 оны эцсийн хүн амын тоо	Хөдөлгөөн		2001 оны эхний 9 сард
		төрсөн хүүхдийн тоо	нас барсан хүн	
Алтанбулаг	3452	55	22	3485
Аргалант	1929	14	6	1937
Архуст	2063	30	5	2088
Батсүмбэр	6534	224	44	6714
Баян	2309	36	11	2334
Баяндэлгэр	1801	17	8	1810
Баянжаргалан	1786	26	6	1806
Баян-Өнжүүл	2771	12	1	2782
Баянхангай	1634	12	5	1641
Баянцагаан	2787	75	9	2853
Баянцогт	2323	35	18	2340
Баянчандмань	3243	38	12	3269
Борнуур	4288	33	12	4309
Бүрэн	3685			3685
Дэлгэрхаан	2438	29	7	2460
Жаргалант	5921	72	28	5965
Заамар	6053	30	14	6069
Лүн	3765	49	13	3801
Мөнгөнморьт	2174	22	5	2191
Өндөрширээт	2553	25	0	2578
Сүмбэр	1980	12	4	1988
Сэргэлэн	2233	7	6	2234
Угтаал	3389	24	7	3406
Цээл	3530	45	9	3566
Эрдэнэ	3345	22	19	3348
Эрдэнэсант	5605	75	19	5661
Зуунмод	14771	135	45	14861
Аймгийн дүн	98362	1154	335	99181

Гэрлэлт, цуцлалт, үрчлэлт.

	Бүгд	үүнээс	
		хот	хөдөө
Бүртгүүлсэн гэр бүлийн тоо	214	34	180
Цуцалсан гэр бүлийн тоо	1		1
Үрчлэгдсэн хүүхдийн тоо	25	9	16

Урлаг, соёлын (Дүнжингарав театр, Музей) байгууллагууд 37,7 мянган хүнд үйлчилсэн нь өмнөх оны мөн үеэс 61,8 хувиар өсч, 8314,0 мянган төгрөгийн орлого орууллаа. Соёлын үйлчилгээгээр үйлчлүүлэх хүмүүсийн тоо нэмэгдэж, орлого нь ч өмнөх оны мөн үеэс нэмэгдлээ.

Соёл урлагийн байгууллагуудын үндсэн үзүүлэлтүүдийн биелэлтийг үзүүлбэл.

	1999	2000	2001	2001/ 2000	
				тоогоор	хувиар
Соёл урлагаар үйлчлүүлэгчид (үзэгч)-ийн Дүн (мян-хүн)	12.6	23.3	37.7	14.4	161.8%
үүнээс: - ХЖХүрээлэнгийн	3.4	7.4	6.9	-0.5	93.2%
- Музейн	9.2	15.9	30.8	14.9	193.7%
Соёлын байгууллагын орлого Бүгд (мян, төгрөг)	4647.5	7577.0	8314.0	737.0	109.7%
үүнээс: - ХЖХүрээлэнгийн	841.8	3741.4	4687.9	946.5	125.3%
үүнээс үзвэрийн			4603.5	4603.5	0.0%
- Музейн орлого бүгд	3805.7	3835.6	3626.1	-209.5	94.5%
үүнээс үзвэрийн	86.9	1285.4	1178.6	-106.8	91.7%

Оны эхний 9 сард 10164 өвчтөн эмнэлэгт хэвтэн эмчлэгдэн гарсан нь нэг өвчтөнд дунджаар 10,6 ор хоног ногдов.

Хувийн эмнэлгүүдээр 915 хүн, хувийн эмийн 5 сангаар хөдөлмөрчид 4109,9 мянган төгрөгийн үйлчилгээ хийлгэлээ.

Эрүүл мэндийн байгууллагын мэдээгээр оны эхний 9 сард 819 хүүхэд мэндэлсэн нь 1999 оны мөн үеээс 339 хүүхдээр, 2000 оныхоос 235 хүүхдээр тус тус буурлаа.

Төрөлт, эндсэн эх, хүүхдийн тоо . (эхний 9 сар)
NUMBER OF BIRTHS, MATERNAL AND CHILD DEATHS.

(In the first 9 months)

	1999 9-30	2000 9-30	2001 9-30	01-9-30 00-9-30
<i>Амаржсан эх</i> (Number of mothers delivered child)	1164	1062	823	77.5%
<i>Амьд төрсөн хүүхэд</i> Live births	1158	1054	819	77.7%
<i>Төрөхийн улмаас эндсэн эх</i> Maternal deaths	1	2	0	0.0%
<i>1 хүртэлх насандаа эндсэн хүүхэд</i> Infant mortality	19	21	12	57.1%
<i>1-4 хүртэлх насандаа эндсэн хүүхэд</i> Child mortality (aged 1-4)	15	19	9	47.4%

Он гарсаар амьд төрсөн 1000 хүүхэд тутмаас 15,0 нь эндсэн нь өнгөрсөн оны мөн үеэс 26,6 хувиар буурч, 1 хүртэл насандаа нас барсан хүүхдийн тоо өмнөх оны мөн үеийнхээс 42,1 хувиар буурлаа

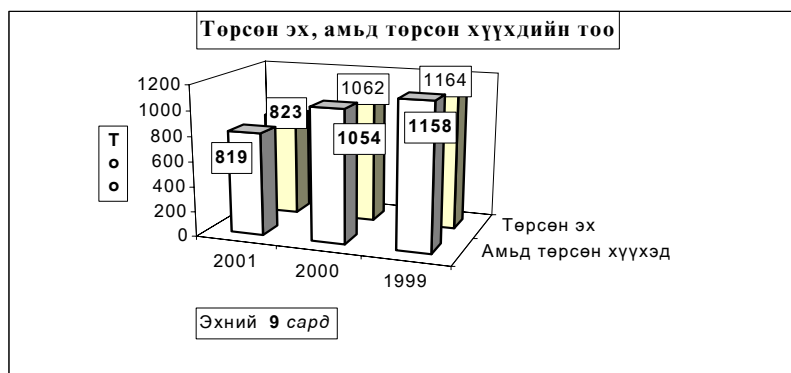

Нас барсан хүүхдийн то (Эхний 9 сар)
INFANT MORTALITY In the First 9 months

	2000 оны бүтэн 9 сар			2001 оны бүтэн 9 сар		
	0-16 насны бүгд	Ү ү н э э с		0-16 насны бүгд	Ү ү н э э с	
		1 хүртэл	1-4 насны		1 хүртэл	1-4 насны
Алтанбулаг				2	1	1
Аргалант	1		1			
Архуст						
Батсүмбэр	2		2			
Баян	2	2		1		
Баяндэлгэр				1	1	
Баянжаргалан						
Баян-Өнжүүл	1	1				
Баянхангай				1		
Баянцагаан	1		1	1		
Баянцогт	2		2			
Баянчандмань						
Борнуур	4	2	2	2	1	1
Бүрэн	2					
Дэлгэрхаан	1	1		1		1
Жаргалант	2	1	1			
Заамар				1		1
Лүн				2	1	
Мөнгөнморьт	2	1	1	1	1	
Өндөрширээт	3		2			
Сүмбэр	2	1				
Сэргэлэн	1					
Угтаал	2					
Цээл	1		1			
Эрдэнэ	1			1		
Эрдэнэсант	3	1	2			
Зуунмод	15	11	3	11	7	4
А э и а ө ё и а з и	48	21	18	25	12	8

Эмнэлгийн мэдээгээр 352 хүн нас барсан нь өнгөрсөн оны мөн үетэй харьцуулахад 5,9 хувиар буурч, нас барсан хүний 21,0 хувь буюу 74 нь эмнэлэгт нас баржээ.

Нас барсан хүний тоо
INFANT MORTALITY In the first 9 months

	2000 оны бүтэн 9 сар		2001 оны бүтэн 9 сар		Оны эхнээс 1000 хүнд ногдох нас баралт		
	Нас барсан	үүнээс	Нас барсан	үүнээс	1999	2000	2001
	Бүгд	эмнэлэгт	Бүгд	эмнэлэгт			
Алтанбулаг	1	1	18	2	2.7	0.3	5.2
Аргалант	5		7	1	0.4	2.5	3.6
Архуст			3	2	2.8	0.0	1.5
Батсүмбэр	25	4	21	3	4.1	3.9	3.2
Баян	13	5	6	4	1.9	5.3	2.6
Баяндэлгэр	11		8		2.8	5.8	4.4
Баянжаргалан	2		7		2.7	1.1	3.9
Баян-Өнжүүл	11	2	1	1	3.9	3.9	0.4
Баянхангай	3	2	5	1	1.2	1.7	3.1
Баянцагаан	4	4	7	1	4.0	1.4	2.5
Баянцогт	6	2	6	2	3.4	2.1	2.6
Баянчандмань	8	2	10	3	3.8	2.3	3.1
Борнуур	21	5	14	4	4.5	4.8	3.3
Бүрэн	17	6	5	5	3.3	4.6	1.4
Дэлгэрхаан	12	4	9		4.0	4.7	3.7
Жаргалант	24	4	22	1	2.5	4.0	3.7
Заамар	12	2	14	6	1.9	2.1	2.3
Лүн	7		13	4	4.7	2.2	3.5
Мөнгөнморьт	14	2	9	2	0.0	6.4	4.1
Өндөрширээт	9	2	4		5.5	3.5	1.6
Сүмбэр	6	2	8	2	5.8	2.7	4.0
Сэргэлэн	4		2	1	1.6	1.7	0.9
Угтаал	13	2	18		5.1	3.2	5.3
Цээл	14	3	14	2	3.3	3.7	4.0
Эрдэнэ	16	1	17	1	3.7	4.7	5.1
Эрдэнэсант	23	6	22	4	2.4	4.0	3.9
Зуунмод	93	35	82	22	4.9	6.2	5.6
Аймгийн дүн	374	96	352	74	3.5	3.7	3.6

Халдварт өвчнөөр 826 хүн өвчилсөн нь өмнөх оны мөн үсийн үеийнхээс 4,7хувь буюу 37 хүнээр өсч, гахай хаавдар, халдварт шар, салхин цэцэг, цусан суулга, заг хүйтэн, трихомениаз, тэмбүү, хамуу өвчнөөр өвчлөгчид өмнөх оны мөн үсээс өслөө. Баянжаргалан, Эрдэнэсант, Алтанбулаг, Цээл, Сэргэлэн, Эрдэнэ, Борнуур, Дэлгэрхаан, Баян-Өнжүүл, Бүрэн зэрэг сумдад халдварт шар, бруцеллёз, сүрьеэ, улаан бурхан зэрэг өвчин өмнөх оны хэмжээнд буюу өвчлөл өсчээ. Ялангуяа Зуунмод, Бүрэн, Эрдэнэсант, Борнуур зэрэг сумдад халдварт шар, Зуунмод, Батсүмбэр, Эрдэнэсант сумдад

сүрьеэ, Зуунмод, Баянжаргалан, Алтанбулаг сумдад гахай хавдар өвчин их гарлаа.

**Халдварт өвчнөөр өвчлөгчдийн тоо
NUMBER OF INFECTIOUS DISEASE CASES**

		1999 - 9- 30		2000- 9- 30		2001- 9-30		01-09-30
		тоо	хувийн жин	тоо	хувийн жин	тоо	хувийн жин	00-09-30
БҮГД / TOTAL /		597	100.0%	789	100.0%	826	100.0%	104.7%
Ү	<i>Вирус гепатит</i> Viral hepatitis	88	14.7%	101	12.8%	124	15.0%	122.8%
	<i>Халдварт мэнэн</i> Bacterial meningitis	9	1.5%	6	0.8%	5	0.6%	83.3%
	<i>Улаан бурхан</i> Measles	2	0.3%	33	4.2%	14	1.7%	42.4%
Ү	<i>Гахай хавдар</i> Mumps	35	5.9%	24	3.0%	239	28.9%	995.8%
Н	<i>Салхин цэцэг</i> Chickenpox	6	1.0%	26	3.3%	40	4.8%	153.8%
	<i>Сальмонеллоз</i> Salmonella enteritis	3	0.5%	5	0.6%	4	0.5%	80.0%
	<i>Цусан суулга</i> Dysentery	32	5.4%	52	6.6%	71	8.6%	136.5%
Э	<i>Баллад (Сеусис)</i> Typhoid fever	2	0.3%	3	0.4%	5	0.6%	166.7%
Э	<i>Рош (ёлом)</i> Rosh	5	0.8%	2	0.3%	5	0.6%	250.0%
	<i>Сүрьеэ</i> Tuberculosis	121	20.3%	103	13.1%	89	10.8%	86.4%
	<i>Тэмбүү</i> Syphilis	12	2.0%	18	2.3%	20	2.4%	111.1%
С	<i>Заг хүйтэн</i> Gonorrhoea	11	1.8%	10	1.3%	70	8.5%	700.0%
	Трихомениаз	28	4.7%	38	4.8%	47	5.7%	123.7%
	<i>Бруцеллөз</i> Brucellosis	194	32.5%	220	27.9%	46	5.6%	20.9%
С	<i>Хамуу</i> Scabies	16	2.7%	15	1.9%	21	2.5%	140.0%
	<i>Бусад</i> Other	33	5.5%	133	16.9%	26	3.1%	19.5%

Халдварт өвчнөөр өвчлөгчдийн тоо (Сумдаар)
NUMBER OF INFECTIOUS DISEASE CASES (By SOMS)

In the first 9 months

(Бүтэн 9 сар)

	2000 он			2001 он			2001 он %
	Бүгд Total	үүнээс		Бүгд Total	үүнээс		
		гепатит hepatitis	мэнэн meningitis		гепатит hepatitis	мэнэн meningitis	2000 он
Алтанбулаг	10	1		30	3		300.0%
Аргалант	2			2			100.0%
Архуст	2			2			100.0%
Батсүмбэр	52	5		23	8		44.2%
Баян	7			6			85.7%
Баяндэлгэр	9			6	3		66.7%
Баянжаргалан	10	1		46	2		460.0%
Баян-Өнжүүл	15	2		17	5		113.3%
Баянхангай	8			5			62.5%
Баянцагаан	22	1	1	10			45.5%
Баянцогт	15			5			33.3%
Баянчандмань	17	2		5	1		29.4%
Борнуур	10	1	3	14	6		140.0%
Бүрэн	12	5	1	13	11	1	108.3%
Дэлгэрхаан	3	1		4			133.3%
Жаргалант	39	1		18	6	1	46.2%
Заамар	60	4		14	4	1	23.3%
Лүн	12	3		9	3		75.0%
Мөнгөнморьт				2			0.0%
Өндөрширээт	33	27		3			9.1%
Сүмбэр	4			3			75.0%
Сэргэлэн	13	6		21	1		161.5%
Угтаал	44	3		3	1		6.8%
Цээл	6	1		14	4		233.3%
Эрдэнэ	14	3		21	1		150.0%
Эрдэнэсант	17	8	1	52	6	2	305.9%
Зуунмод	353	26		478	59		135.4%
Аймгийн дүн	789	101	6	826	124	5	104.7%

Халдварт бус өвчлөл 9351 гарсны 29,1 хувь нь Зуунмод суманд, Эрдэнэсант, Өндөрширээт, Эрдэнэ, Баянцогт, Угтаал, Баянжаргалан сумдад 7,5-3,3 хувь нь ногдож, эдгээр 7 сум нийт тохиолдолын 61,3 хувийг эзлэв.

Халдварт өвчнөөр өвчлөгчид

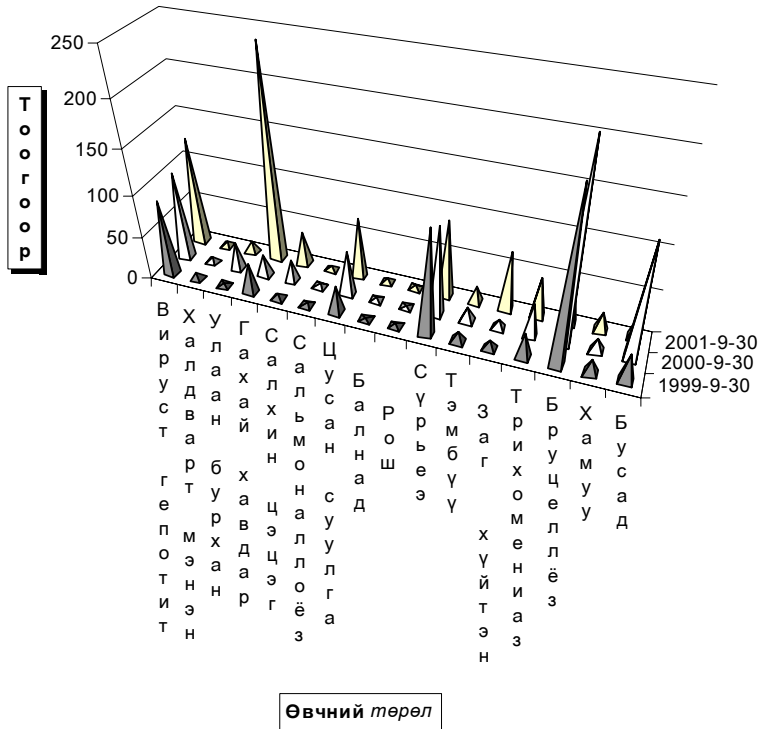

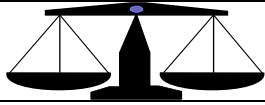

Ш Ү Ү Х

Шүүх байгууллагын мэдээгээр 2001 оны эхний 9 сард 305 эрүүгийн гэмт хэргээр 387 хүн ял шийтгүүлсний 41.64 хувь нь хулгайн; 14.43 хувь нь танхай дээрэм; 11.80 хувь нь замын осол; 5.90 хувь нь хүнд гэмтээх; 2.95 хувь нь хүчин; 1.64 хувь нь хүн амины хэрэг эзлэв. Эдгээр таслан шийдвэрлүүлсэн бүх хүний 79.84 хувь нь хорих, 0.78 хувь нь хорихоос бусад, 19.38 хувь нь торгох ялаар шийтгүүлжээ. Гэмт хэргийн улмаас 19 хүн нас барж; 100.0 сая ₮-ийн хохирол учирсан нь тогтоогдлоо. 224.7 сая ₮-ийн нэхэмжлэл бүхий 551 иргэний хэрэг шийдвэрлэв. 2000 оны мөн үеэс шүүхээр таслан шийдвэрлэсэн эрүүгийн хэрэг 51-ээр буурч, иргэний хэрэг 176-гаар нэмэгдлээ.

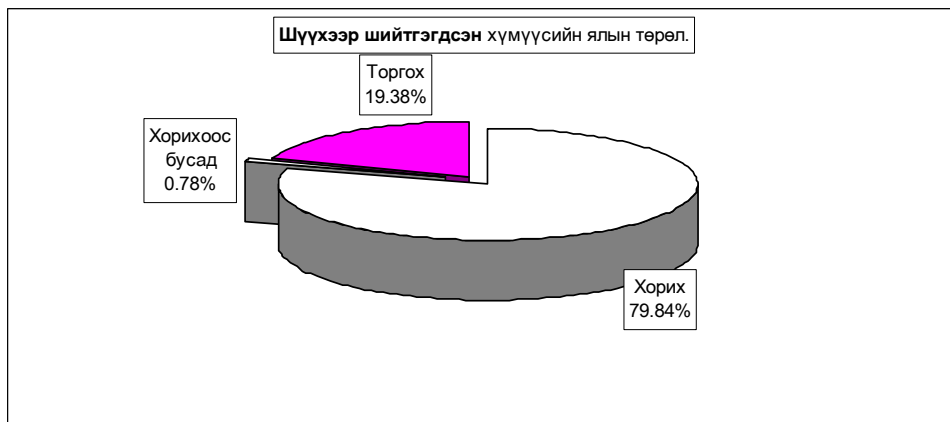
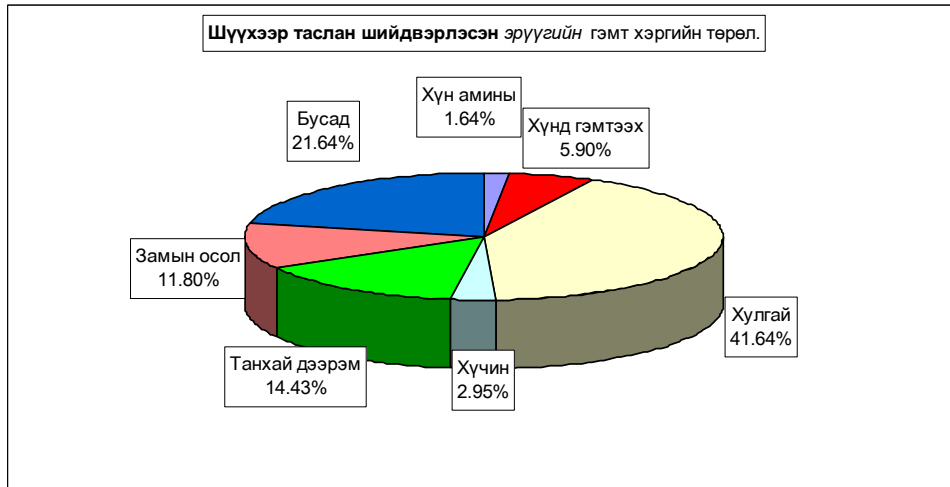

		Таслан шийдвэрлэсэн эрүүгийн бүх хэрэг							
		ү ү н э э с - of which							
		А: ää	Хүн амины murder	Хүнд гэмтээх	Хулгай theft	Хүчин гарс	Танхай дээрэм indecent assault , robbery	Замын осол traffic crimes	Бусад other
Total									
Тоо - Number	2001-09	305	5	18	127	9	44	36	66
	2000-09	356	6	22	156	7	41	45	79
	1999-09	368	6	3	126	30	56	46	101
	1997-09	290	2		133	2	42	23	88
Хувийн жин Composition	2001-09	100%	1.64%	5.90%	41.64%	2.95%	14.43%	11.80%	21.64%
	2000-09	100%	1.69%	6.18%	43.82%	1.97%	11.52%	12.64%	22.19%
	1999-09	100%	1.63%	0.82%	34.24%	8.15%	15.22%	12.50%	27.45%
	1997-09	100%	0.69%		45.86%	0.69%	14.48%	7.93%	30.34%
Зөрүү (тоогоор)	2001.09-2000.09	-51	-1	-4	-29	2	3	-9	-13
	2001.09-1999.09	-63	-1	15	1	-21	-12	-10	-35
	2001.09-1997.09	15	3	18	-6	7	2	13	-22
Зөрүү (нэгжээр)	2001.09-2000.09		-0.05%	-0.28%	-2.18%	0.98%	2.91%	-0.84%	-0.55%
	2001.09-1999.09		0.01%	5.09%	7.40%	-5.20%	-0.79%	-0.70%	-5.81%
	2001.09-1997.09		0.95%	5.90%	-4.22%	2.26%	-0.06%	3.87%	-8.71%

		Ял шийтгүүлсэн бүх хүн-Number of persons sentenced						Гэмт хэргийн улмаас		
		ү ү н э э с - of which								
		Бүгд Total	эмэгтэй female	хүүхэд children	Оногдуулсан ялмы төрөл			Торгуулийн нийт дун (мян,төг) total amercement (thous,tog)	нас барсан хүн death persons (thous,tog)	учирсан хохирол (мян,төг) of damage (thous,tog)
хорих lockup	хорих оос бусад other				торгох ameree					
Тоо	2001-09	387	14	18	309	3	75	3183.3	19	100039.4
	2000-09	463	16	14	398	1	64	2765.0	19	93405.6
	1999-09	477	16	22	410	12	55	1930.0	20	114843.3
	1997-09	361	7	10	301	7	53	2015.0	16	29619.1
Хувийн жин Composition	2001-09	100%	3.62%	4.65%	79.84%	0.78%	19.38%			
	2000-09	100%	3.46%	3.02%	85.96%	0.22%	13.82%			
	1999-09	100%	3.35%	4.61%	85.95%	2.52%	11.53%			
	1997-09	100%	1.94%	2.77%	83.38%	1.94%	14.68%			
Зөрүү (тоогоор)	2001.09-2000.09	-76	-2	4	-89	2	11	418.3		6633.8
	2001.09-1999.09	-90	-2	-4	-101	-9	20	1253.3	-1	-14803.9
	2001.09-1997.09	26	7	8	8	-4	22	1168.3	3	70420.3
Зөрүү (нэгжээр)	2001.09-2000.09		0.16%	1.63%	-6.12%	0.56%	5.56%			
	2001.09-1999.09		0.26%	0.04%	-6.11%	-1.74%	7.85%			
	2001.09-1997.09		1.68%	1.88%	-3.53%	-1.16%	4.70%			

		Таслан шийдвэрлэсэн иргэний бүх хэрэг					Иргэний хэргийн тэмдэгтийн хураамжийн дүн (мян,төг) total claim (thous,tog)
		ү ү н э э с					
		Бүгд	Шүүхээс цуцалсан гэрлэлт		Дампууруулсан аж ахуйн илгэж		Нэхэмжлэлийн дүн (мян,төг) total claim (thous,tog)
divorced family	эцэг төг-тоосон хүүхэд		bank-ruptcy	Дампууруулсан аж ахуйн илгэж			
Тоо	2001-09	551	21	8		224676.2	20098.4
	2000-09	375	24	8		452991.3	5409.2
	1999-09	435	34	4		435310.4	30126.4
	1997-09	396	33	20		185450.6	5322.3
Хувийн жин Composition	2001-09	100%	3.81%	1.45%			
	2000-09	100%	6.40%	2.13%			
	1999-09	100%	7.82%	0.92%			
	1997-09	100%	8.33%	5.05%			
Зөрүү (тоогоор)	2001.09-2000.09	176	-3			-228315.1	14689.2
	2001.09-1999.09	116	-13	4		-210634.2	-10028.0
	2001.09-1997.09	155	-12	-12		39225.6	14776.1
Зөрүү (нэгжээр)	2001.09-2000.09		-2.59%	-0.68%			
	2001.09-1999.09		-4.00%	0.53%			
	2001.09-1997.09		-4.52%	-3.60%			

Шүүхээр таслан шийдвэрлэсэн хэрэг

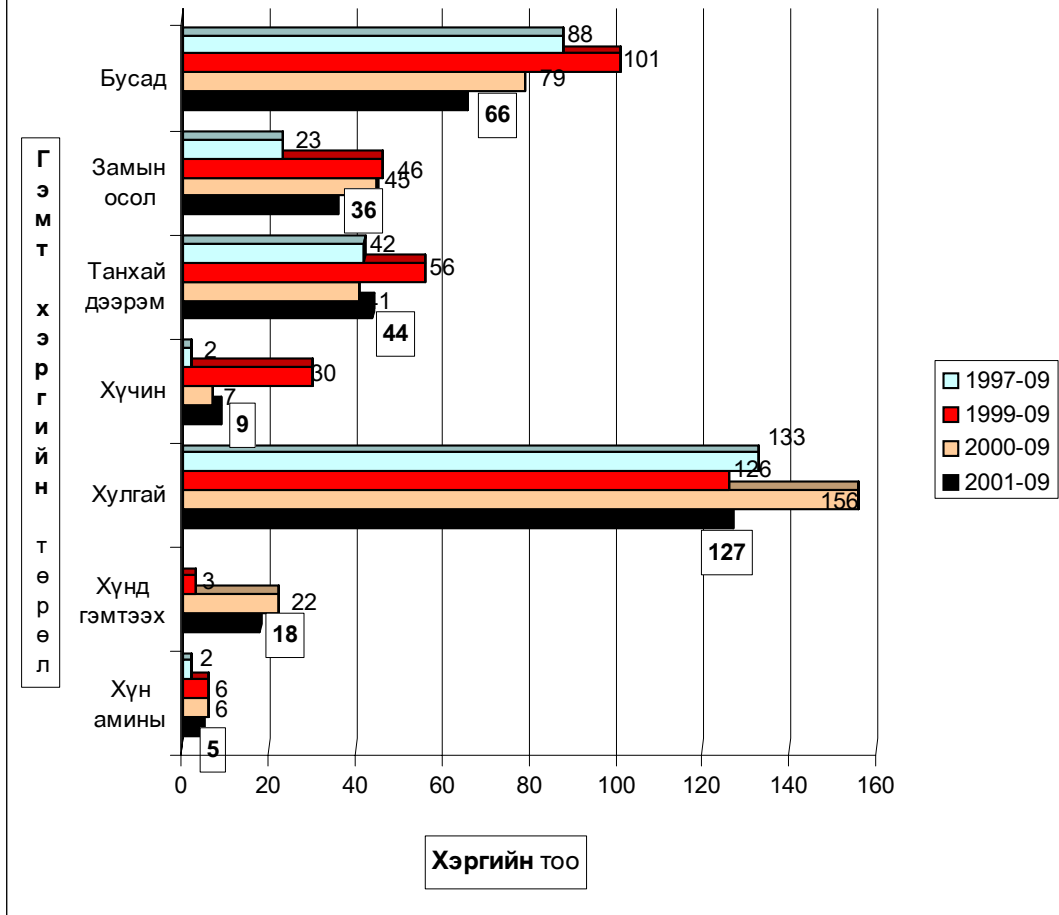



Г Э М Т Х Э Р Э Г

Цагдаагийн байгууллагын мэдээгээр оны эхний 9 сард аймгийн хэмжээнд **674** гэмт хэрэг бүртгэгдэж **526** хүн холбогдож төр, иргэдийн өмчид **293.5** сая ₮-ийн хохирол учирлаа. Гарсан гэмт хэргийн **56.68** хувь нь хулгай, **10.53** хувь нь танхай дээрэм, **10.24** хувь нь замын осол, **4.75** хувь нь иргэний эрүүл мэнд эрх чөлөөний хэрэг, **4.01** хувь нь өмчийн хэрэг **3.56** хувь нь хүн амины хэрэг, **10.24** хувь нь бусад хэрэг эзлэв.

Сэргэлэн, Алтанбулаг, Баянчандмань, Зуунмод, Эрдэнэсант, сумдад 10000 хүнд **253-143** гэмт хэрэг ногдсон нь аймгийн дунджаас (**111**) харьцангуй их байна. Гэмт хэргийн илрүүлэлт **90.36** хувьтай байгаа нь 2000 оны мөн үеэс **0.07** нэгжээр нэмэгдлээ. Гарсан гэмт хэрэг 2000 оны мөн үеэс **3.4** хувиар буюу **25** хэргээр нэмэгдлээ.

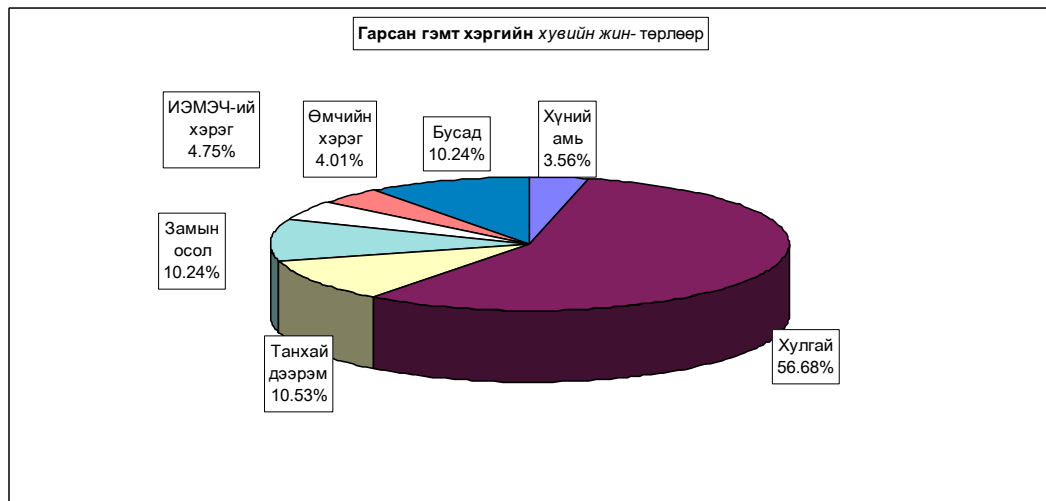

Бүртгэгдсэн гэмт хэрэг, торлоор - Number of offences committed, by types

In first 9 months by coms	Гэмт хэрэг бүгд Offen- ces total	ү ү н э э с - o f w h i c h										Ил- рээ- гүй хэрэг Closing offences	10000 хүнд ногдох хэрэг Number of offences per 10000 population of 16 and above ages	
		9-р сард In septem- ber	хүний амь man murder	хулгай-шилт		танхай, дээрэм indecent assault, robbery	хучин rape	замын осол crimes against safety of traffic move- ment	ИЭМ- ЭЧ хэрэг against the health of indi- viduals	өмчийн хэрэг in the prop- erty	бусад other			
				бүгд total	үүнээс малын of which animals									
Алтанбулаг	32	4		21	15	3		1	1	5	1		146	
Аргалант	14	1		4	3	2		8				2	115	
Архусг	8	1	1	4	2			1	1	1		1	63	
Батсүмбэр	26	5	1	20	13	2	1	1		1		3	63	
Баян	15	1	1	8	5	4				2		2	103	
Баяндэлгэр	4	2		3	1				1				36	
Баянжаргалан	9			3	1	4			1		1	1	86	
Баян-Өнжүүл	18	14		15	13		1			1	1	1	99	
Баянхангай	11	2		7	6			2	1		1	3	106	
Баянцагаан	9	6		6	4	1		1	1				50	
Баянцогт	11	3		6	2	3			2				81	
Баянчандмань	29	6		17	6	1		6	3		2	3	143	
Борнуур	21	4	1	2	2	2		11	3	1	1		79	
Бүрэн	9	1		9	2								40	
Дэлгэрхаан	12			5	5	3			2		2		84	
Жаргалант	23	1	1	20	5	2						3	61	
Заамар	46	9	7	18	13	8		10	1	1	1	2	123	
Лун	17	1		12	10			2			3	1	68	
Мөнгөнморьт	9		2	3	1	2				2		1	67	
Өндөрширээт	16	3		12	6	1				3			101	
Сүмбэр	5	1		2	1		2			1		2	44	
Сэргэлэн	35	5	3	11	6	7	1	5	3	2	3	2	253	
Угтаал	22	3		19	15			1	1	1	1	1	109	
Цээд	39			39	32								193	
Эрдэнэ	26	3	1	16	5	5		4				1	125	
Эрдэнэсант	55	4		32	31	2		7	3	3	8	2	163	
Зуунмод	130	17	5	67	3	16	1	9	9	3	20	34	144	
ЗХХ газар	23	2	1	1		3	1				17			
Аймгийн дүн	674	99	24	382	208	71	7	69	32	27	62	65	111	
2000-09	649	73	14	355	171	79	9	52	38	24	78	63	103	
1999-09	500	74	28	269	132	62	17	31	35	15	43	42	79	
1998-09	745	75	34	433	234	57	8	38	48	34	93	71	117	
1997-09	663	64	26	376	204	58	8	29	48	26	92	78	104	
Хувийн жиш	2001-09	100%	14.7%	3.56%	56.68%	30.86%	10.53%	1.04%	10.24%	4.75%	4.01%	9.20%	9.64%	
2000-09	100%	11.2%	2.16%	54.70%	26.35%	12.17%	1.39%	8.01%	5.86%	3.70%	12.02%	9.71%		
1999-09	100%	14.8%	5.60%	53.80%	26.40%	12.40%	3.40%	6.20%	7.00%	3.00%	8.60%	8.40%		
1998-09	100%	10.1%	4.56%	58.12%	31.41%	7.65%	1.07%	5.10%	6.44%	4.56%	12.48%	9.53%		
1997-09	100%	9.7%	3.92%	56.71%	30.77%	8.75%	1.21%	4.37%	7.24%	3.92%	13.88%	11.76%		
Зөрүү (тоогоор)	2001.09-2000.09	25	26	10	27	37	-8	-2	17	-6	3	-16	2	8
2001.09-1999.09	174	25	-4	113	76	9	-10	38	-3	12	19	23	32	
2001.09-1998.09	-71	24	-10	-51	-26	14	-1	31	-16	-7	-31	-6	-6	
2001.09-1997.09	11	35	-2	6	4	13	-1	40	-16	1	-30	-13	7	
Зөрүү (нэгжээр)	2001.09-2000.09	3.4%	1.40%	1.98%	4.51%	-1.64%	-0.35%	2.23%	-1.11%	0.31%	-2.82%	-0.06%		
2001.09-1999.09	-0.1%	-2.04%	2.88%	4.46%	-1.87%	-2.36%	4.04%	-2.25%	1.01%	0.60%	1.244%			
2001.09-1998.09	4.62%	-1.00%	-1.44%	-0.55%	2.88%	-0.04%	5.14%	-1.70%	-0.56%	-3.28%	0.11%			
2001.09-1997.09	5.04%	-0.36%	-0.04%	0.09%	1.79%	-0.17%	5.86%	-2.49%	0.08%	-4.68%	-2.12%			

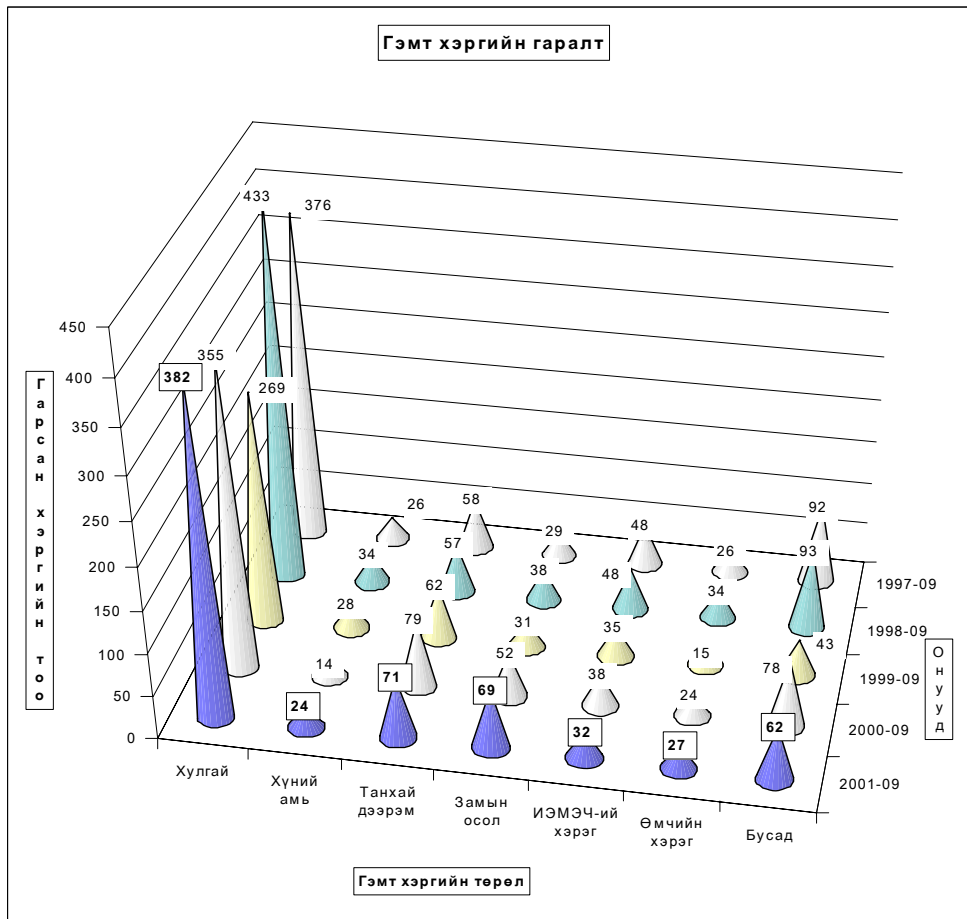
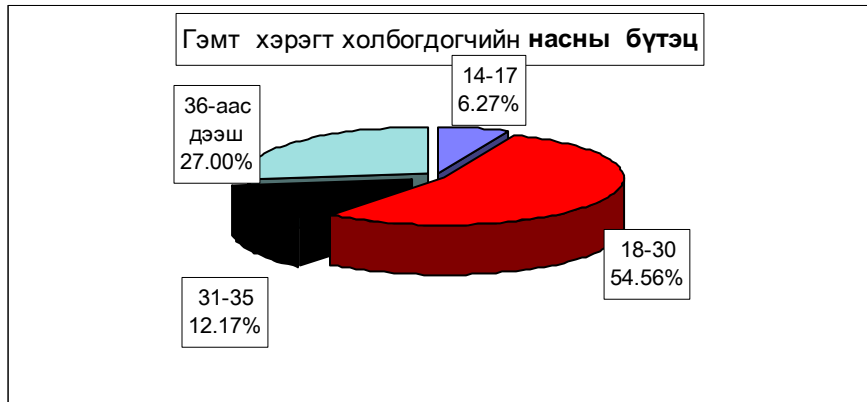

Гарсан гэмт хэргийн **14.8** хувь нь бүлгээр; **21.5** хувь нь согтуугаар үйлдэгджээ. Гэмт хэргийн улмаас **64** хүн нас барж; **204** хүн гэмтлээ.

Гэмт хэрэгт холбогдогчийн **17.1** хувь нь урьд ял шийтгэл эдэлж байсан хүмүүс эзлэв.

Гэмт хэргээс учирсан хохирол, холбогдогч, үйлдэл - сумаар

Total amount of damage caused by offences; number of offenders; committs

In first 9 months by coms	Учирсан бүх хохирол (мян,тог)	үүнээс иргэдэд	Хүн		Бүх холобог- догч	Үйлдэгдсэн хэргэ				Урьд ял шийтгэл эдэлж байсан хүн		Гарсан бүх гэмт хэрэгт ээлэх %	Зөрүү Change (+,-)		
			нас бар- сан	гэмт- сэн		бүлгээр		согтуугаар		тоо	хэрэгт ээлэх%			тоо	хэрэгт ээлэх%
						тоо	хэрэгт ээлэх%	тоо	хэрэгт ээлэх%						
			Total amount of damage (thous,tog)	of whom to indi- viduals		People died	number of inju- red	Total number of offe- nders	group of people num- ber	percent	drunk people num- ber			percent	Criminal charge pe- riod did not expired num- ber
Алтанбулаг	17755.4	17649.9		4	28	4	14.3%	3	10.7%	2	7.1%	5.3%	9		
Аргалант	9109.0	9109.0	5	12	18	3	16.7%	3	16.7%	3	16.7%	3.4%	7		
Архуст	892.5	612.5	2	1	6	1	16.7%	1	16.7%	1	16.7%	1.1%	1		
Батсүмбэр	16784.3	6930.3	2	3	18	5	27.8%	3	16.7%	4	22.2%	3.4%	12		
Баян	8488.5	8488.5	1	2	14	3	21.4%	6	42.9%	4	28.6%	2.7%	3		
Баяндэлгэр	176.0	176.0		1	3							0.6%	-1		
Баянжаргалан	1480.0	1480.0		5	9	1	11.1%	6	66.7%	2	22.2%	1.7%			
Баян-Өнжүүл	5772.0	5772.0		1	8	2	25.0%	2	25.0%	2	25.0%	1.5%	7		
Баянхангай	2547.0	2547.0		5	8	1	12.5%	1	12.5%	2	25.0%	1.5%	-2		
Баянцагаан	4113.4	4113.4	1	5	6	2	33.3%	2	33.3%	1	16.7%	1.1%	-1		
Баянцогт	3768.0	3768.0		4	8	4	50.0%					1.5%	-3		
Баянчандмань	8915.3	5589.3	3	19	23	4	17.4%	5	21.7%	3	13.0%	4.4%	-18		
Борнуур	1475.0	760.0	12	19	22	2	9.1%			1	4.5%	4.2%	-16		
Бүрэн	1590.0	1590.0			5	1	20.0%			2	40.0%	1.0%			
Дэлгэрхаан	1514.0	1514.0		5	12	4	33.3%	3	25.0%			2.3%	1		
Жаргалант	4630.4	4630.4	2	1	12			1	8.3%	2	16.7%	2.3%	-10		
Заамар	21718.0	18706.4	20	26	41	5	12.2%	14	34.1%	1	2.4%	7.8%	30		
Лүн	10465.5	7858.8		5	13	3	23.1%			4	30.8%	2.5%	6		
Мөнгөнморьт	2410.0	825.0	2	2	10	1	10.0%	2	20.0%	1	10.0%	1.9%	-8		
Өндөрширээт	5580.8	5495.2	2	11	2	18.2%	2	18.2%	2	18.2%	2.1%	-1	-4		
Сүмбэр	8570.0	1070.0		2	4			1	25.0%	1	25.0%	0.8%	-4		
Сэргэлэн	6987.3	3024.5	5	17	38	7	18.4%	10	26.3%	3	7.9%	7.2%	-1		
Угтаал	34683.2	10283.9	1	1	12	2	16.7%	3	25.0%	1	8.3%	2.3%	12		
Цээл	8113.7	8078.7			19	5	26.3%	3	15.8%	6	31.6%	3.6%	28		
Эрдэнэ	5500.3	5469.0	2	10	20	3	15.0%	7	35.0%			3.8%	10		
Эрдэнэсант	27544.5	27544.5		13	32	4	12.5%	4	12.5%	2	6.3%	6.1%	20		
Зуунмод	69743.1	28832.4	5	34	97	11	11.3%	26	26.8%	11	11.3%	18.4%	-24		
ЗХХ газар	3201.6	750.0	1	5	29	5	17.2%	1	3.4%	29	100.0%	5.5%	-19		
Аймгийн дүн	293528.8	192668.7	64	204	526	78	14.8%	113	21.5%	90	17.1%	100.0%	25		
2000-09	451705.8	205442.9	44	211	552	81	14.7%	125	22.6%	119	21.6%				
1999-09	190121.6	108388.8	37	162	416	57	13.7%	103	24.8%	73	17.5%				
1998-09	230174.3	125542.3	52	177	541	95	17.6%	110	20.3%	97	17.9%				
1997-09	181111.2	132188.6	52	162	577	163	28.2%	116	20.1%	127	22.0%				
2001.09-2000.09	-158177.0	-12774.2	20	-7	-26	-3		-12		-29					
Зөрүү 2001.09-1999.09	103407.2	84279.9	27	42	110	21		10		17					
(тоогоор) 2001.09-1998.09	63354.5	67126.4	12	27	-15	-17		3		-7					
2001.09-1997.09	112417.6	60480.1	12	42	-51	-85		-3		-37					
2001.09-2000.09	-35.0%	-6.2%	45.5%	-3.3%	-4.7%	-3.7%		-9.6%		-24.4%					
Зөрүү 2001.09-1999.09	54.4%	77.8%	73.0%	25.9%	26.4%	36.8%		9.7%		23.3%					
(хувиар) 2001.09-1998.09	27.5%	53.5%	23.1%	15.3%	-2.8%	-17.9%		2.7%		-7.2%					
2001.09-1997.09	62.1%	45.8%	23.1%	25.9%	-8.8%	-52.1%		-2.6%		-29.1%					
2001.09-2000.09						0.2%		-1.2%		-4.4%					
Зөрүү 2001.09-1999.09						1.1%		-3.3%		-0.4%					
(нэгжээр) 2001.09-1998.09						-2.7%		1.2%		-0.8%					
2001.09-1997.09						-13.4%		1.4%		-4.9%					

Хэрэгт холбогдогчийн хүйс, нас, нийгмийн байдал, боловсрол - сумдаар

	Бүх холбог- догч	Ү Ү Н Э Э С												
		эмэг- тэй	Насны бүлгээр				Ажил мэрэгжил				Боловсролоор			
	14-17		18-30	31-35	36-аас дээш	Ажил- чин, малчин	Албан хаагч	Ажил, сургуу- льгүй	Бусад	Дээд	Дунд	Бага	Болов- срол- гүй	
	Total number of offe- nders	of whom												
female	by age group				by occupation				by educational level					
	14-17	18-30	31-35	36-and above age	Worker, herd- men	Offi- cer	Unemplo- yed,unc- educated	Others	Higher educa- tion	Completed secondary school	primary	Unedu- cated persons		
Алтанбулаг	28		1	17	3	7	6	1	20	1		18	6	4
Аргалант	18			12		6	6	1	11		2	10	3	3
Архуст	6	1		3	1	2	1		5			3		3
Батсүмбэр	18		3	6	3	6			17	1	1	8	3	6
Баян	14		2	10	1	1			14			9	3	2
Баяндэлгэр	3			2		1	1	1	1		1			2
Баянжаргалан	9			4	3	2	6		3		1	3	1	4
Баян-Өнжүүл	8		2	2	3	1	1		7			3	2	3
Баянхангай	8	1		6	1	1	2	1	5			6	2	
Баянцагаан	6	1	1	4	1	1	1		5			4	1	1
Баянцогт	8			3	1	4	2		6		1	5	1	1
Баянчандмань	23			14	6	3	4	1	16	2	2	15	3	3
Борнуур	22	1	2	10	5	5	9		11	2	4	15	3	
Бүрэн	5			5					5			1		4
Дэлгэрхаан	12		5	4	1	2		1	11		1	5		6
Жаргалант	12		1	8	1	2			12			9	1	2
Заамар	41		1	21	6	13	15	2	21	3	1	33	2	5
Лүн	13	2		8	1	4	2		10	1	1	8	2	2
Мөнгөнморьт	10	1		4	3	3			10			7	1	2
Өндөрширээт	11		1	9		1	1		10			6	2	3
Сүмбэр	4	1		2	1	1			4			3	1	
Сэргэлэн	38	1	1	22	4	11	14	4	15	5	4	21	7	6
Угтаал	12		3	4	1	4	2	1	9			7	5	
Цээл	19	1	2	9		8	1		18			6	4	9
Эрдэнэ	20	4	2	11	4	3	3		17		1	13	1	5
Эрдэнэсант	32		2	22		8	7	2	23		2	18	4	8
Зуунмод	97	12	4	48	8	37	24	7	61	5	11	58	12	16
ЗХХ газар	29			17	6	6	1				28	20	1	8
Аймгийн дүн	526	26	33	287	64	142	109	22	347	48	33	314	71	108
2000-09	552	30	32	304	76	140	104	18	365	65	17	353	67	115
1999-09	416	20	42	190	60	124	84	19	259	54	23	247	58	88
1998-09	541	35	27	276	80	158	111	27	336	67	34	337	64	106
1997-09	577	22	26	323	90	138	121	17	354	85	22	406	84	65
2001.09-2000.09	-26	-4	1	-17	-12	2	5	4	-18	-17	16	-39	4	-7
Зөрүү 2001.09-1999.09	110	6	-9	97	4	18	25	3	88	-6	10	67	13	20
(тоогоор) 2001.09-1998.09	-15	-9	6	11	-16	-16	-2	-5	11	-19	-1	-23	7	2
2001.09-1997.09	-51	4	7	-36	-26	4	-12	5	-7	-37	11	-92	-13	43
2001.09-2000.09	-4.7%	-13.3%	3.1%	-5.6%	-15.8%	1.4%	4.8%	22.2%	-4.9%	-26.2%	94.1%	-11.0%	6.0%	-6.1%
Зөрүү 2001.09-1999.09	26.4%	30.0%	-21.4%	51.1%	6.7%	14.5%	29.8%	15.8%	34.0%	-11.1%	43.5%	27.1%	22.4%	22.7%
(хувьнар) 2001.09-1998.09	-2.8%	-25.7%	22.2%	4.0%	-20.0%	-10.1%	-1.8%	-18.5%	3.3%	-28.4%	-2.9%	-6.8%	10.9%	1.9%
2001.09-1997.09	-8.8%	18.2%	26.9%	-11.1%	-28.9%	2.9%	-9.9%	29.4%	-2.0%	-43.5%	50.0%	-22.7%	-15.5%	66.2%

Хэрэгт холбогдогчийн хүйс, нас, пийгмийн байдал, боловсрол.

(сумаар, хувиар)

	эмэгтэй	Насаар				Ажил мэргэжил				Боловсрол			
		14-17	18-30	31-35	36-иас дээш	Ажилчин малчин	Албан хаагч	Ажил сургуульгүй	Бусад	Дээд	Дунд	Бага	Боловсролгүй
		by age group				by occupation				by educational level			
female	14-17	18-30	31-35	36 and above age	Worker, herdsmen	Officer	Unemployed, uneducated	Others	Higher education	Completed secondary school	primary school	Uneducated persons	
Алтанбулаг		3.6%	60.7%	10.7%	25.0%	21.4%	3.6%	71.4%	3.6%		64.3%	21.4%	14.3%
Аргалант			66.7%		33.3%	33.3%	5.6%	61.1%		11.1%	55.6%	16.7%	16.7%
Архуст	16.7%		50.0%	16.7%	33.3%	16.7%		83.3%			44.4%	16.7%	50.0%
Батсүмбэр		16.7%	33.3%	16.7%	33.3%			94.4%	5.6%	5.6%	50.0%	16.7%	33.3%
Баян		14.3%	71.4%	7.1%	7.1%			100.0%			64.3%	21.4%	14.3%
Баяндэлгэр			66.7%		33.3%	33.3%	33.3%	33.3%		33.3%			66.7%
Баянжаргалан			44.4%	33.3%	22.2%	66.7%		33.3%		11.1%	33.3%	11.1%	44.4%
Баян-Өнжүүл		25.0%	25.0%	37.5%	12.5%	12.5%		87.5%			37.5%	25.0%	37.5%
Баянхангай	12.5%		75.0%	12.5%	12.5%	25.0%	12.5%	62.5%			75.0%	25.0%	
Баянцагаан	16.7%	16.7%	66.7%	16.7%		16.7%		83.3%			66.7%	16.7%	16.7%
Баянцогт			37.5%	12.5%	50.0%	25.0%		75.0%		12.5%	62.5%	12.5%	12.5%
Баянцацмань			60.9%	26.1%	13.0%	17.4%	4.3%	69.6%	8.7%	8.7%	65.2%	13.0%	13.0%
Борнуур	4.5%	9.1%	45.5%	22.7%	22.7%	40.9%		50.0%	9.1%	18.2%	68.2%	13.6%	
Бүрэн			100.0%					100.0%			20.0%		80.0%
Дэлгэрхаан		41.7%	33.3%	8.3%	16.7%		8.3%	91.7%		8.3%	41.7%		50.0%
Жаргалант		8.3%	66.7%	8.3%	16.7%			100.0%			75.0%	8.3%	16.7%
Заамар		2.4%	51.2%	14.6%	31.7%	36.6%	4.9%	51.2%	7.3%	2.4%	80.5%	4.9%	12.2%
Лүн	15.4%		61.5%	7.7%	30.8%	15.4%		76.9%	7.7%	7.7%	61.5%	15.4%	15.4%
Мөнгөнморьт	10.0%		40.0%	30.0%	30.0%			100.0%			70.0%	10.0%	20.0%
Өндөрширээт		9.1%	81.8%		9.1%	9.1%		90.9%			54.5%	18.2%	27.3%
Сүмбэр	25.0%		50.0%	25.0%	25.0%			100.0%			75.0%	25.0%	
Сэргэлэн	2.6%	2.6%	57.9%	10.5%	28.9%	36.8%	10.5%	39.5%	13.2%	10.5%	55.3%	18.4%	15.8%
Утгаал		25.0%	33.3%	8.3%	33.3%	16.7%	8.3%	75.0%			58.3%	41.7%	
Цээл	5.3%	10.5%	47.4%		42.1%	5.3%		94.7%			31.6%	21.1%	47.4%
Эрдэнэ	20.0%	10.0%	55.0%	20.0%	15.0%	15.0%		85.0%		5.0%	65.0%	5.0%	25.0%
Эрдэнэсант		6.3%	68.8%		25.0%	21.9%	6.3%	71.9%		6.3%	56.3%	12.5%	25.0%
Зуунмод	12.4%	4.1%	49.5%	8.2%	38.1%	24.7%	7.2%	62.9%	5.2%	11.3%	59.8%	12.4%	16.5%
ЗХХ газар			58.6%	20.7%	20.7%	3.4%			96.6%		69.0%	3.4%	27.6%
Аймгийн дүн	4.94%	6.27%	54.56%	12.17%	27.00%	20.72%	4.18%	65.97%	9.13%	6.27%	59.70%	13.50%	20.53%
2000-09	5.43%	5.80%	55.07%	13.77%	25.36%	18.84%	3.26%	66.12%	11.78%	3.08%	63.95%	12.14%	20.83%
1999-09	4.81%	10.10%	45.67%	14.42%	29.81%	20.19%	4.57%	62.26%	12.98%	5.53%	59.38%	13.94%	21.15%
1998-09	6.47%	4.99%	51.02%	14.79%	29.21%	20.52%	4.99%	62.11%	12.38%	6.28%	62.29%	11.83%	19.59%
1997-09	3.81%	4.51%	55.98%	15.60%	23.92%	20.97%	2.95%	61.35%	14.73%	3.81%	70.36%	14.56%	11.27%
2001.09-2000.09	-0.49%	0.48%	-0.51%	-1.60%	1.63%	1.88%	0.92%	-0.15%	-2.65%	3.19%	-4.25%	1.36%	-0.30%
Зорүү 2001.09-1999.09	0.14%	-3.82%	8.89%	-2.26%	-2.81%	0.53%	-0.38%	3.71%	-3.86%	0.74%	0.32%	-0.44%	-0.62%
(нэгжээр) 2001.09-1998.09	-1.53%	1.28%	3.55%	-2.62%	-2.21%	0.20%	-0.81%	3.86%	-3.26%	-0.01%	-2.60%	1.67%	0.94%
2001.09-1997.09	1.13%	1.77%	-1.42%	-3.43%	3.08%	-0.25%	1.24%	4.62%	-5.61%	2.46%	-10.67%	-1.06%	9.27%

Хэрг гарсан газар, өдөр, цаг.

Он-Year	Төрөл	Газар-Place			Өдөр-Days			Цаг-Hours			
		Гудамж талбайд	Албан газар	Гэр орон сууцанд	Ажлын	Амралтын	Баяр ёслолын	07-13	13-19	19-22	22-06
		street	office	dwelling	work	weekend	celebrate				
2001-09		82	54	118	478	181	15	100	152	80	342
2000-09		74	70	159	472	169	8	115	164	75	295
1999-09	Тоо	30	69	127	360	122	14	59	137	78	222
1998-09		27	122	182	492	242	11	98	216	110	321
1997-09		35	123	123	504	135	24	77	184	127	275
2001-09	Хувийн хэргийн	12.17%	8.01%	17.51%	70.92%	26.85%	2.23%	14.84%	22.55%	11.87%	50.74%
2000-09		11.40%	10.79%	24.50%	72.73%	26.04%	1.23%	17.72%	25.27%	11.56%	45.45%
1999-09		6.00%	13.80%	25.40%	72.00%	24.40%	2.80%	11.80%	27.40%	15.60%	44.40%
1998-09		3.62%	16.38%	24.43%	66.04%	32.48%	1.48%	13.15%	28.99%	14.77%	43.09%
1997-09		5.28%	18.55%	18.55%	76.02%	20.36%	3.62%	11.61%	27.75%	19.16%	41.48%
2001.09-2000.09	Зорүү (тоогоор)	8	-16	-41	6	12	7	-15	-12	5	47
2001.09-1999.09		52	-15	-9	118	59	1	41	15	2	120
2001.09-1998.09		55	-68	-64	-14	-61	4	2	-64	-30	21
2001.09-1997.09		47	-69	-5	-26	46	-9	23	-32	-47	67
2001.09-2000.09	Зорүү (нэгжээр)	0.76%	-2.77%	-6.99%	-1.81%	0.81%	0.99%	-2.88%	-2.72%	0.31%	5.29%
2001.09-1999.09		6.17%	-5.79%	-7.89%	-1.08%	2.45%	-0.57%	3.04%	-4.85%	-3.73%	6.34%
2001.09-1998.09		8.54%	-8.36%	-6.92%	4.88%	-5.63%	0.75%	1.68%	-6.44%	-2.90%	7.65%
2001.09-1997.09		6.89%	-10.54%	-1.04%	-5.10%	6.49%	-1.39%	3.22%	-5.20%	-7.29%	9.26%

Бусад

Санхүүгийн хяналт, шалгалт

Санхүүгийн хяналт, шалгалтын хэлтэс оны эхний 9 сард 84 байгууллагад хяналт, шалгалт хийж нийт 146.2 сая ₮-ийн төлбөр зөрчил илрүүлснээс төлүүлбэл зохих төлбөр, зөрчил 145.0 сая ₮ болж, барагдуулалт 43.6 хувьтай болов. Урьд онуудын төлбөр зөрчлийн барагдуулалт 78.7 хувь болж өмнөх сараас нэмэгдсэнгүй.

Аймгийн СХШ хэлтсийн баримтын шалгалтын актын биелэлтийн 2001 оны 09-сарын мэдээ

	Төлбөр зөрчлийн нийт дүн	Төлүүлбэл зохих төлбөрийн дүн	Үүнээс		Барагдуулсан		дугуу төлөлт		Биелэлтийн хувь
			Төсөвт	Тухайн байгууллагад	Төсөвт	Тухайн байгууллагад	Төсөвт	Тухайн байгууллагад	
1 Төв-оригл ХК	38388.8	37518.2	259.1	37259.1			259.1	37259.1	
2 Аймгийн НҮГ	9133.8	9133.8	2064.8	7069.0	34.0	397.5	2030.8	6671.5	4.7%
3 Боловсрол соёлын төв	624.5	624.5	241.7	382.8		382.8	241.7		61.3%
4 Зуунмод ЗДТГазар	21603.9	21603.9	5429.1	16174.8	27.6	16174.8	5401.5		75.0%
5 Цэцэрлэгүүд	12807.3	12807.3	183.3	12624.0		12624.0	183.3		98.6%
6 Түшиг даатгал компани Нийгмийн эрүүл мэндийн төв	50.0	50.0	50.0		50.0				100.0%
7 Эрүүл мэндийн газар	14850.7	14375.7	3325.2	11050.5	500.0	11050.5	2825.2		80.3%
8 Борнуур НҮА	2587.1	2587.1	2309.0	278.1	124.6	278.1	2184.4		15.6%
9 3,4-р сургууль	3395.6	3395.6	1652.4	1743.2	11.0	1743.2	1641.4		51.7%
10 Баянцогт НҮА	239.8	239.8	181.4	58.4	151.4	58.4	30.0		87.5%
11 Заамар Хайлаастын дунд сургууль	2753.8	2753.8	737.3	2016.5		2016.5	737.3		73.2%
12 Заамар МСҮТөв	3101.0	3101.0	1377.0	1724.0		1724.0	1377.0		55.6%
13 Хүүхдийн төлөө төв	4020.8	4020.8	1436.8	2584.0	500.0	2584.0	936.8		76.7%
14 Өвөржанчивлан	70.5	70.5	70.5				70.5		
15 Эрдэнэ НҮА	4790.3	4790.3	3957.1	833.2		833.2	3957.1		17.4%
16 Баянчандмань НҮА	5602.6	5602.6	1102.0	4500.6		4500.6	1102.0		80.3%
17 Хүмүүн цогцолбор	3012.8	3012.8	2989.6	23.2		23.2	2989.6		0.8%
18 Архуст НҮА	1840.3	1840.3	1257.8	582.5		582.5	1257.8		31.7%
19 Мөнгөнморьт НҮА	1856.0	1856.0	1232.7	623.3		623.3	1232.7		33.6%
20 Угтаал НҮА	3281.4	3281.4	2832.4	449.0		449.0	2832.4		13.7%
21 Алтанбулаг	3132.8	3232.8	1842.4	1390.4	16.8	1290.4	1825.6		40.4%
22 Баяннөжүүл	4315.6	4315.6	3923.6	392.0		392.0	3923.6		9.1%
23 Батсүмбэр НҮА	1734.5	1734.5	1022.7	711.8	137.5	711.8	885.2		49.0%
24 Төв аймгийн Халамж үйлчилгээний төв	3052.2	3052.2	1781.0	1271.2		1271.2	1781.0		41.6%
25 Баянцагаан НҮА	11827.8	1827.8	947.8	880.0		880.0	947.8		48.1%
26 Бүрэн НҮА	3829.9	3829.9	3358.9	471.0		471.0	3358.9		12.3%
27 2001 оны эхний 09-сарын дүн	7960.9	7960.9	4441.4	3519.5		3519.5	4441.4		44.2%
Урьд онуудын үлдэгдэлээс барагдсан дүн	146246.1	145000.5	41258.9	103741.6	3545.5	59711.0	39706.0	43930.6	43.6%
2000-09-сар	550471.2	465211.5	233324.0	231887.5	136497.8	229414.7	96826.2	2472.8	78.66%
	131210.5	124317.3	50820.0	73497.3	7393.7	70317.1	42376.3	3180.3	62.51%

Шүүхийн шийдвэр гүйцэтгэл

Өүүхийн шийдвэр гүйцэтгэлийн тасгийн оны эхний 9 сарын мэдээгээр ажиллагаа хийгдэж байгаа 1345 гүйцэтгэх хуудсанд нийт 768.8 сая ₮-ийн төлбөр тэтгэлэг ногдов. Үүнээс 231 гүйцэтгэх хуудсанд ногдох 221.9 сая ₮-ийн материалд шүүхийн байцаан шийтгэх ажиллагаа хийгдэж, *биелүүлбэл зохих* 1114 гүйцэтгэх хуудсны 546.9 сая ₮-өөс 336.8 сая ₮-ийг биелүүлж бодит биелэлтийн хувь 61.5 болов.

Бодитой биелүүлсэн 690 гүйцэтгэх хуудсаар тооцоход 1 гүйцэтгэх хуудсанд дунджаар 0.488 сая ₮ ногдлоо.

Аймгийн шүүхийн шийдвэр гүйцэтгэлийн
ажлын 2001-оны 09-сарын мэдээ.

	Ажиллагаа хийгдэж байгаа материал		Хасагдах БША хийгдэж байгаа		Биелүүлбэл зохих		Бодитой биелүүлсэн		Бодит биелэлтийн хувь	Үлдэгдэл	
	Гүйцэтгэх хуудасны тоо	мян.төг	Гүйцэтгэх хуудасны тоо	мян.төг	Гүйцэтгэх хуудасны тоо	мян.төг	Гүйцэтгэх хуудасны тоо	мян.төг		Гүйцэтгэх хуудасны тоо	мян.төг
1 Шийдвэр гүйцэтгэлийн журмаар төлүүлэх нийт төлбөр тэтгэлэг бүгд	1345	768806.2	231	221869.6	1114	546936.6	690	336780.9	61.50%	424	210155.7
Ү Банкны байгууллагад төлөх	21	25625.4	14	21584.1	7	4041.3	3	900.6	22.20%	4	3140.7
Ү Нийгмийн даатгалын байгууллагад төлөх	13	162616.7	1	3396.8	12	159219.9	4	70324.1	44.10%	8	88895.8
э Татварын болон орон нутгийн төсөвт орох	309	52881.1	18	13500.5	291	39380.6	173	24954.1	63.30%	118	14426.5

Тайлбар: БША- Байцаан шийтгэх ажиллагаа хийгдэж байгаа

Засаг даргын дэргэдэх Статистикийн хэлтсийн
дарга Ж.Отгончулуун