

Засаг даргын дэргэдэх Статистикийн хэлтэс

и танаа



Төв аймгийн эдийн засаг, нийгмийн байдлын

тухай *танилцуулга*

(2001 оны эхний 10 сар)

Зуунмод

2001.11.06

Гарчиг

- Нийгэм эдийн засгийн үзүүлэлтүүд 2 -4
- Төсөв, мөнгө, зээл, хадгаламж, нийгмийн даатгал,
нийгмийн халамж 5-18
- Хэрэглээний үнэ тариф, ХАА-н бүтээгдэхүүний үнэ 19-27
- Ажилгүйчүүд 28-32
- Хөдөө аж ахуй 33-40
- Аж үйлдвэр 41-48
- Барилга 49-50
- Холбоо 51-52
- Боловсрол, Эрүүл мэнд 53-59
- Гэмт хэрэг 60-65
- Бизнес регистрийн сан 66-68
- Бусад 69-70

Нийгэм, эдийн засгийн үндсэн үзүүлэлтүүд.

Аймгийн эдийн засаг, нийгмийн зарим үндсэн үзүүлэлтүүдийг их багаар нь зэрэгцүүлсэн байдлаар гаргаж танилцуулгад оруулав.

	Хэмжих нэгж	2001 оны эхний 10 сар				
		Аймгийн дундаж	Хамгийн			
			их	бага		
Хүн амын нягтрал	хүн	1.3	Зуунмод	770.1	Мөнгөнморьт	0.3
			Сүмбэр	5.7	Эрдэнэ	0.3
			Баянчандмань	5.7	Баянцагаан	0.4
			Борнуур	3.7	Сэргэлэн	0.6
			Жаргалант	3.2	Баян-Өнжүүл	0.6
Төрөх насны 1000 эмэгтэйд ногдох төрөлт	хүн	39	Зуунмод	75	Баян-Өнжүүл	7
			Дэлгэрхаан	56	Баяндэлгэр	12
			Цээл	50	Сэргэлэн	12
			Жаргалант	47	Заамар	17
			Эрдэнэсант	37	Баянцагаан	21
1000 хүнд ногдох нас баралт	хүн	4	Зуунмод	6	Архуст	1
			Алтанбулаг	6	Сэргэлэн	1
			Эрдэнэ	6	Баянөнжүүл	1
			Угтаал	6	Өндөрширээт	2
			Мөнгөнморьт	5	Заамар	2
Хөдөлмөрийн насны 10000 хүнд ногдох ажилгүйчүүдийн тоо	хүн	241	Угтаал	959	Баяндэлгэр	10
			Аргалант	554	Баянөнжүүл	43
			Баянхангай	460	Баянжаргалан	56
			Цээл	440	Бүрэн	84
			Батсүмбэр	414	Жаргалант	97
Амьд төрсөн 1000 хүүхдэд ногдох нас баралт	хүн	14	Баяндэлгэр	200	Эрдэнэсант	0
			Мөнгөнморьт	95	Лүн	0
			Алтанбулаг	42	Сүмбэр	0
			Лүн	29	Угтаал	0
10000 хүн тутмаас халдварт өвчнөөр өвчлөгчид	хүн	98	Зуунмод	392	Мөнгөнморьт	9
			Баянжаргалан	258	Архуст	10
			Сэргэлэн	107	Аргалант	10
			Эрдэнэсант	102	Угтаал	12
			Алтанбулаг	93	Баянчандмань	15
Орон нутгийн төсвийн орлогод зарлагын эзлэх хувь	%	45.04	Заамар	100.61	Сүмбэр	10.73
			Сэргэлэн	60.04	Архуст	12.65
			Батсүмбэр	53.89	Дэлгэрхаан	13.16
			Зуунмод	53.74	Баянжаргалан	13.88
			Эрдэнэ	42.01	Аргалант	14.16
Нэг хүнд ногдох төсвийн зарлага	мян-төг	50.92	Аргалант	47.73	Бүрэн	18.81
			Зуунмод	45.81	Дэлгэрхаан	21.38
			Баяндэлгэр	41.83	Баянөнжүүл	22.08
			Сүмбэр	41.75	Алтанбулаг	22.95
			Цээл	41.63	Заамар	23.48
Нэг хүнд ногдох төсвийн орлого	мян-төг	22.93	Зуунмод	24.62	Дэлгэрхаан	2.81
			Заамар	23.63	Бүрэн	4.01
			Сэргэлэн	23.10	Сүмбэр	4.48
			Эрдэнэ	13.88	Бүрэн	4.91
			Цээл	13.78	Архуст	4.96

(үргэлжлэл)

	Хэмжих нэгж	2001 оны 10-р сар				
		Аймгийн дундаж	Хамгийн			
			их	бага		
1-р зэргийн гурил	төг	377	Баянжаргалан	480	Жаргалант	320
			Алтанбулаг	430	Баян-Өнжүүл	340
			Баянцогт	400	Заамар	340
			Угтаал	400	Сэргэлэн	350
			Баянцагаан	400	Баяндэлгэр	360
Хонины мах	төг	863	Заамар	1200	Эрдэнэсант	500
			Батсүмбэр	1200	Баянжаргалан	550
			Баян	1100	Баянхангай	650
			Мөнгөнморьт	1100	Баяндэлгэр	700
			Архуст	1000	Алтанбулаг	700
Үхрийн мах	төг	850	Баян	1200	Аргалант	500
			Заамар	1200	Эрдэнэсант	550
			Батсүмбэр	1100	Баянжаргалан	550
			Бүрэн	1000	Баянхангай	600
			Архуст	1000	Дэлгэрхаан	600
Цагаан будаа	төг	471	Жаргалант	550	Баян	430
			Алтанбулаг	500	Зуунмод	440
			Баянцогт	500	Дэлгэрхаан	450
			Архуст	500	Заамар	450
			Эрдэнэсант	500	Бүрэн	450
Хатуу чихэр	төг	2059	Аргалант	2500	Эрдэнэсант	1500
			Баянцогт	2500	Баянчандмань	1750
			Архуст	2500	Лүн	1750
			Мөнгөнморьт	2500	Батсүмбэр	1800
			Цээл	2300	Заамар	1900
Шингэн сүү	төг	304	Баяндэлгэр	450	Эрдэнэ	150
			Зуунмод	450	Архуст	200
			Аргалант	400	Дэлгэрхаан	200
			Цээл	400	Мөнгөнморьт	250
			Сэргэлэн	350	Сүмбэр	250
Элсэн чихэр	төг	665	Баянцагаан	750	Лүн	580
			Алтанбулаг	700	Аргалант	600
			Архуст	700	Баян	600
			Баян-Өнжүүл	700	Эрдэнэсант	600
			Өндөрширээт	700	Сэргэлэн	650
гурилан боов	төг	883	Алтанбулаг	1000	Баян	750
			Архуст	1000	Баянхангай	750
			Баянжаргалан	1000	Лүн	800
			Мөнгөнморьт	1000	Эрдэнэсант	800
			Угтаал	1000	Зуунмод	800
Төмс	төг	258	Алтанбулаг	400	Жаргалант	130
			Баянцагаан	380	Сүмбэр	150
			Дэлгэрхаан	350	Борнуур	150
			Заамар	300	Батсүмбэр	150
			Эрдэнэ	300	Бүрэн	200
Сонгино	төг	422	Эрдэнэ	550	Батсүмбэр	200
			Дэлгэрхаан	520	Лүн	280
			Заамар	500	Жаргалант	300
			Мөнгөнморьт	500	Баянхангай	300
			Цээл	500	Зуунмод	350

(үргэлжлэл)

		Хэмжих нэгж	Эхний 10 сар - In first 10 months				
			Аймгийн дүн болон дундаж	Хамгийн			
		measuring unit		Total and average	highest		lowest
У р г а ц С г о р с	үр тариа-cereals	тонн tons	17747.0	Цээл Жаргалант Сүмбэр Баянцогт Аргалант	8459.0 6250.0 980.0 890.0 485.0	Борнуур Баянчандмань Угтаал Эрдэнэсант Заамар	34.0 55.0 65.0 245.0 284.0
	төмс-potato	тонн tons	13208.6	Жаргалант Борнуур Угтаал Сүмбэр Баянчандмань	4865.0 3912.3 993.0 931.0 655.0	Баянжаргалан Баян-Өнжүүл Өндөрширээт Баянхангай Лүн	0.70 1.00 1.50 1.50 3.30
	хүнсний ногоо-vegetable	тонн tons	6213.8	Баянчандмань Борнуур Жаргалант Батсүмбэр Алтанбулаг	2195.0 1982.6 765.0 499.0 298.0	Баянжаргалан Өндөрширээт Баян-Өнжүүл Баянхангай Баяндэлгэр	0.2 0.3 0.5 0.8 1.2
Бэлтгэсэн өвс Hay harvest		тонн tons	62784.4	Борнуур Батсүмбэр Цээл Мөнгөнморьт Угтаал	7800.0 6200.0 5898.0 5390.5 5320.0	Баянцагаан Баян Баянжаргалан Дэлгэрхаан Бүрэн	43.0 48.0 70.0 94.5 129.0
Бэлдсэн уриш Land preparation		гектар hectar	60390.0	Цээл Жаргалант Угтаал Баянцогт Сүмбэр	17855.0 14455.0 7361.0 6222.0 3899.0	Баянхангай Баянчандмань Борнуур Заамар Эрдэнэсант	400.0 512.0 1200.0 1750.0 3091.0
16-гаас дээш насны 10000 хүнд ногдох гэмт хэрэг Number of offences per 10000 population of 16 and above ages		Хүн people	124	Сэргэлэн Баянчандмань Цээл Зуунмод Эрдэнэсант	246 226 198 165 157	Баяндэлгэр Бүрэн Сүмбэр Баянцагаан Жаргалант	27 40 44 50 66



Т ө с ө в , м ө н г ө

Төсвийн орлого оны эхний 10 сард 2255,7 сая, зарлага 5008,2 сая ₮ болж, төсвийн алдагдал 2752,5 сая ₮ болов. Төсвийн орлогын төлөвлөгөө 130,4 хувь биелэгдэж, үндсэн нэрийн татварын орлогуудаас хүн амын, аж ахуйн нэгжийн, өмчийн, хоронго борлуулсны орлого, татварын төлөвлөгөө биелэгдээгүйн дээр; хүн амын орлогын татвараас хувиараа аж ахуй эрхэлсний, мал бүхий иргэний орлого, өмчийн орлогын албан татвараас бууны татвар, бусад татвар, төлбөр хураамжаас улсын тэмдэгтийн хураамж, ойгоос түлээ мод ашигласны, агнуурын нөөц ашигласны төлбөр, түгээмэл тархсацтай ашигт малтмал ашигласны төлбөрүүдийн төлөвлөгөөнүүд биелэгдсэнгүй.

Төсвийн орлогын гүйцэтгэл.
BUDGET REVENUE OF ,thous tog

Орлогын төрлүүд. Types of revenue	2000 оны мөн үеийн гүйцэтгэл	2001 оны эхний 10 сар			(мян, төг)	
		Төлөв- лөгөө	Гүйцэт- гэл	ТБ %	2000-10 % хувь	Орлогод Эзлэх % 2001 он
I. О Р Л О Г О - Бүгд (I+IV) REVENUE -TOTAL	2232630.0	1729105.8	2255653.9	130.5%	101.0%	100.0%
II. Урсгал орлого (III+IV) current revenue	2232630.0	1700369.9	2235794.6	131.5%	100.1%	99.1%
III Татварын орлого (1+2+3+4) tax revenue	2082587.3	1516766.6	1963922.3	129.5%	94.3%	87.1%
1. Орлогын албан татвар (1.1+1.2) Income tax	413490.7	388686.8	292729.8	75.3%	70.8%	13.0%
1.1. Хүн амын орлогын албан татвар Individuals Income tax	179245.4	327459.7	275022.6	84.0%	153.4%	12.2%
пали,хөд-хөд,түүнтэй адилтгах ор хувиараа аж ахуй эрхэлсний орлого	139706.0	137864.3	179105.0	129.9%	128.2%	7.9%
орлогыг тухай бүр төд-х бодомжгүй хувийн мал бүхий иргэний орлого	3079.7	6843.1	3262.8	47.7%	105.9%	0.1%
хадгаламжийн хүүгийн орлого	24628.4	22320.7	30694.8	137.5%	124.6%	1.4%
хувьцааны ногдол ашиг,хувь хүртэгчийн бусад орлого	11831.3	160431.6	61960.0	38.6%	523.7%	2.7%
1.2. Аж ахуйн нэгжийн орлогын татвар Corporate Income tax	234245.3	61227.1	17707.2	28.9%	7.6%	0.8%
2. Өмчийн татвар Property tax	10072.9	4482.5	3613.6	80.6%	35.9%	0.2%
Ул хөдлөх хөрөнгийн бууны албан татвар	8143.0	45.0	744.2	9.1%	0.0%	0.0%
3. Дотоодын бараа үйлчилгээний татвар Domestic goods and services	1929.9	4437.5	2869.4	64.7%	148.7%	0.1%
онцгой татвар дотоодын (НӨАТ)	506413.4	247644.6	426227.3	172.1%	84.2%	18.9%
4.Тусгай зорнуулалтын орлого үүнээс Автотээврийн болон өөрөө явагч хэрэг- слийн албан татвар	99667.0	133744.5	309876.7	231.7%	310.9%	13.7%
406746.4	113900.1	116350.6	102.2%	28.6%	5.2%	
62268.0	77909.7	83450.9	107.1%	134.0%	3.7%	
62268.0	77909.7	83450.9	107.1%	134.0%	3.7%	
+ 5. Бусад албан татвар,төлбөр,хураамж Other taxes	1090342.3	798043.0	1157900.7	145.1%	106.2%	51.3%
а. Улсын тэмдэгтийн хураамж	9557.9	14853.6	11216.6	75.5%	117.4%	0.5%
б. Ашигт малтмалын нөөцийн төлбөр	888903.6	574240.0	892269.6	155.4%		39.6%
г. Газрын төлбөр	138185.0	155203.1	181962.4	117.2%	131.7%	8.1%
д. Ойгоос түлээ,мод ашигласны төлбөр	20534.6	31528.4	30400.8	96.4%	148.0%	1.3%
е. Ашигт малтмалаас бусад байгалийн баялаг ашиглахад олгох эрхийн зөвшөөрлийн хураамж	409.1	460.0	979.7			0.0%
Ё.Агнуурын нөөц ашиг-төлб,аслах барих зөв-хур	2703.1	5168.6	14709.3	284.6%		0.7%
и. Түгээмэл тархсацтай аш-малт-ашиг-сны төлб	235.0	284.0	162.5			0.0%
л. Рашаан,Ус ашигласны төлбөр	29814.0	16305.3	26199.8	160.7%		1.2%
м.Бусад төлбөр хураамж						
IV. -Татварын бус орлого Non -tax revenue	150042.7	183603.3	271872.3	148.1%	181.2%	12.1%
а. Хувьцааны ногдол ашиг						
б. Төсөвт газрын өөрийн орлого	55885.6	110927.0	169350.6	152.7%		7.5%
в. Хууь торгуулийн орлого	67138.9	41957.7	62770.5	149.6%	93.5%	2.8%
г.Турээсийн орлого		15260.6	14804.4	97.0%		0.7%
д. Бусад орлого	27018.2	15458.0	24946.8	161.4%	92.3%	1.1%
V. -Хоронго борлуулсны орлого Capital revenue		28735.9	19859.3	69.1%		0.9%
а.Өмч хувьчлалын орлого		12600.0	520.0			
в.Төрийн өмч худалдсаны орлого		16,135.9	19,339.3	119.9%		0.9%

Нийт зарлага
total expenditure

EXPENDITURE SECTOR	2000 оны мөн үеийн гүйцэтгэл	2001 оны эхний 10 сар			2001-10% 2000-10	Зарлагад эзлэх % 2001 он
		Төлөв- лөгөө	Гүйцэт- гэл	ТБ %		
Бүх зарлагын дүн	4611627.2	4909875.3	5008156.4	102.0%	108.6%	100.0%
1.Цалин хөлс	1777508.1	1947070.2	1853899.4	95.2%	104.3%	37.02%
2.Нийгмийн даатгалын шимтгэл	366605.9	393107.0	439167.3	111.7%	119.8%	8.77%
3.Эрүүл мэндийн даатгалын хураамж	23461.3	85178.6	21211.1	24.9%	90.4%	0.42%
4.Бараа үйлчилгээний бусад зардал	2409965.1	2457493.6	2633937.3	107.2%	109.3%	52.59%
-гэрэл цахилгаан	209566.8	192296.9	181278.9	94.3%	86.5%	6.88%
-гүлш халаалт	757846.2	807222.8	821295.5	101.7%	108.4%	31.18%
-гээвэр шатахуун	193984.4	194427.7	238448.8	122.6%	122.9%	9.05%
-шуудан холбоо	38289.8	42008.0	49445.7	117.7%	129.1%	1.88%
-цэвэр бохир ус	40690.1	40286.1	37933.3	94.2%	93.2%	1.44%
-хичээл практикийн зардал	4649.5	23217.2	13086.9	56.4%	281.5%	0.50%
-хоол	157976.6	226122.6	233426.7	103.2%	147.8%	8.86%
-эм	181885.4	207493.0	191764.0	92.4%	105.4%	7.28%
-нормын хувцасны зардал	14034.8	37311.5	24303.5	65.1%	173.2%	0.92%
-эд хогшил худаадан авах	36301.4	36865.5	74626.0	202.4%	205.6%	2.83%
-урсгал зардал	71545.7	49471.3	104060.9	210.3%	145.4%	3.95%
-байрны түрээс	432.0	1285.4	1285.4		297.5%	0.05%
-ТАХ-ын нэг хүүхдийн сургалт төлбөр	104003.1	90174.4	59689.0	66.2%	57.4%	2.27%
-бусад зардал	598759.3	510596.6	603292.7	118.2%	100.8%	22.90%
5.Татаас ба урсгал шилжүүлэг	34086.8	27025.9	37211.1	137.7%	109.2%	0.74%
а.Урсгал шилжүүлэг	34086.8	27025.9	37211.1	137.7%	109.2%	0.74%
-Оюутаны тэтгэлэг						
-Нэг удаагийн тэтгэмж,урамшуулал	34086.8	27025.9	37211.1	137.7%	109.2%	0.74%
6.Хөрөнгийн зардал ба эргэж төлөгдөх цэвэр зээл						
- Төсвийн хөрөнгө оруулалт			22730.2			0.45%
- Замын сангийн хөрөнгө оруулалт						
- Их засвар			22730.2			0.45%
- Эргэж төлөгдөх цэвэр зээл						
Төсөвт байгууллагын: Оны эхний	18432.7		13519.2		73.3%	
дансны үлдэгдэл:Тайлангийн хугацааны	22055.6		26406.4		119.7%	
Санхүүгийн байгууллагын: Оны эхний	2902.8		105200		3624.1%	
харилцах дансны үлдэгдэл:Тайлангийн эцсийн	22000		15177.1		69.0%	
Төсөвт :Өглөгийн үлдэгдэл	1019914.2		855721		83.9%	
байгууллагын :Авлагын үлдэгдэл	252257.1		245984.9		97.5%	

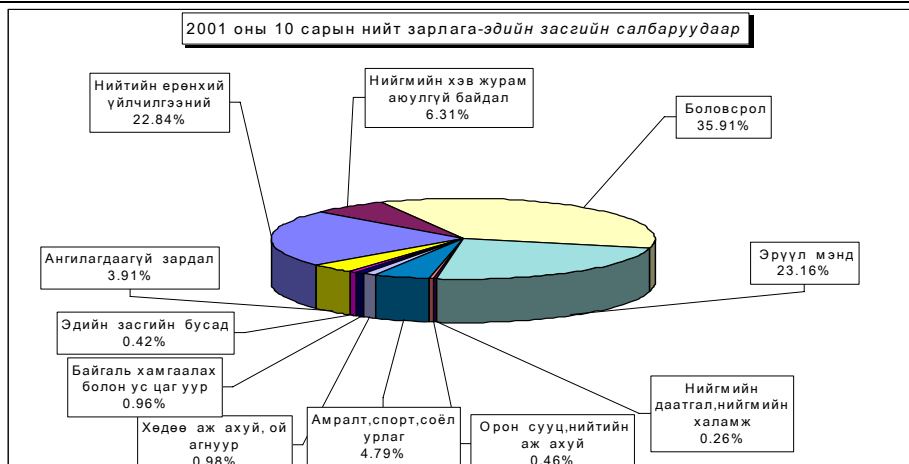

Нийт зарлагаас.
from total EXPENDITURE

EXPENDITURE SECTOR	2000 оны мөн үеийн гүйцэтгэл	2001 оны эхний 10 сар			Нийт зар- лагад эзлэх %	Зарлагад эзлэх % 2001 он
		Төлөв- лөгөө	Гүйцэт- гэл	ТБ %		
01 . Нийгмийн ерөнхий үйл-ний зарлага	1158780.2	944818.3	1143745.1	121.1%	22.84%	100.0%
1.Цалин хөлс	404179.8	365600.0	381522.9	104.4%	7.62%	33.4%
2.Нийгмийн даатгалын шимтгэл	98992.1	78969.6	95877.1	121.4%	1.91%	8.4%
3.Эрүүл мэндийн даатгалын хураамж	4223.5	17548.8	4967.6	28.3%	0.10%	0.4%
4.Бараа үйлчилгээний бусад зардал	633196.6	470448.5	617506.7	131.3%	12.33%	54.0%
-гэрэл цахилгаан	60448.3	44264.7	40101.7	90.6%	0.80%	6.5%
-түлш халаалт	124307.6	130687.9	121844.1	93.2%	2.43%	19.7%
-тээвэр шатахуун	96293.3	86629.6	124792.8	144.1%	2.49%	20.2%
-шуудан холбоо	21912.0	19379.4	24826.0	128.1%	0.50%	4.0%
-цэвэр бохир ус	14320.8	6246.2	6801.4	108.9%	0.14%	1.1%
-хичээл практикийн зардал	272.1		496.4		0.01%	0.1%
-хоол	12005.1	2721.5	5720.2	210.2%	0.11%	0.9%
-эм			245.7		0.00%	0.0%
-нормын хувцасны зардал	1132.2	2097.5	1317.9	62.8%	0.03%	0.2%
-эд хогшил худалдан авах	11288.8	11263.9	37941.6	336.8%	0.76%	6.1%
-урсгал зардал	12925.8	13526.7	47014.1	347.6%	0.94%	7.6%
-байрны түрээс			752.6		0.02%	0.1%
-ТАХ-ын нэг хүүхдийн сургалт төлбө	30315.9	20614.5	18957.3	92.0%	0.38%	75.4%
-бусад зардал	247974.7	133016.6	186694.9	140.4%	3.73%	30.2%
5.Татаас ба урсгал шилжүүлэг	18188.2	12251.4	25128.9	205.1%	0.50%	100.0%
-Нэг удаагийн тэтгэмж,урамшуулал	18188.2	12251.4	25128.9	205.1%	0.50%	100.0%
6.Хөрөнгө оруулалт						
7.Их засвар			18741.9		0.37%	1.6%
03 . Нийгмийн хэв журам аюулгүй байдал	296235.3	294907.6	316128.2	107.2%	6.31%	100.0%
1.Цалин хөлс	168090.2	172500.0	160988.9	93.3%	3.21%	50.9%
2.Нийгмийн даатгалын шимтгэл	6641.3	9800.0	6402.6	65.3%	0.13%	2.0%
3.Эрүүл мэндийн даатгалын хураамж	7550.0		2264.1		0.05%	0.7%
4.Бараа үйлчилгээний бусад зардал	110857.2	108411.4	143802.6	132.6%	2.87%	45.5%
-гэрэл цахилгаан	8325.1	6984.1	4687.5	67.1%	0.09%	3.3%
-түлш халаалт	41678.8	38382.2	39687.6	103.4%	0.79%	27.6%
-тээвэр шатахуун	17756.1	21103.9	22037.3	104.4%	0.44%	15.3%
-шуудан холбоо	2040.7	4491.3	5126.3	114.1%	0.10%	3.6%
-цэвэр бохир ус	1873.5	3510.7	2313.4	65.9%	0.05%	1.6%
-хичээл практикийн зардал	470.1					
-хоол	5906.5	6821.7	9580.0	140.4%	0.19%	6.7%
-эм	109.2		48.3		0.00%	0.0%
-нормын хувцасны зардал	214.4	1552.6	1602.7	103.2%	0.03%	1.1%
-эд хогшил худалдан авах	2996.0		5039.8		0.10%	3.5%
-урсгал зардал	6036.8	1870.5	12277.5	656.4%	0.25%	8.5%
-байрны түрээс						
-ТАХ-ын нэг хүүхдийн сургалт төлбө	6001.0	2813.6	850.0	30.2%	0.02%	31.8%
-бусад зардал	17449.0	20880.8	40552.2	194.2%	0.81%	28.2%
5.Татаас ба урсгал шилжүүлэг	3096.6	4196.2	2670.0	63.6%	0.05%	0.8%
-Нэг удаагийн тэтгэмж,урамшуулал	3096.6	4196.2	2670.0	63.6%	0.05%	100.0%
6.Хөрөнгө оруулалт						
7.Их засвар						

Нийт зарлагаас.
from total EXPENDITURE

EXPENDITURE SECTOR	2000 оны мөн үеийн гүйцэтгэл	2001 оны эхний 10 сар			Нийт зар- лагад ээлэх %	Зарлагад ээлэх % 2001 он
		Төлөв- лөгөө	Гүйцэт- гэл	ТБ %		
04. Боловсрол	1575343.1	1905060.2	1798333.0	94.4%	35.91%	100.0%
1.Цалин хөлс	756075.1	889665.8	829636.3	93.3%	16.57%	46.1%
2.Нийгмийн даатгалын шимтгэл	154944.6	192167.8	206646.6	107.5%	4.13%	11.5%
3.Эрүүл мэндийн даатгалын хураамж	7410.9	42703.9	9099.8	21.3%	0.18%	0.5%
4.Бараа үйлчилгээний бусад зардал	650481.3	775490.3	746357.2	96.2%	14.90%	41.5%
-гэрэл цахилгаан	66272.3	78034.6	74531.2	95.5%	1.49%	10.0%
-түлш халаалт	386847.8	397199.8	397466.2	100.1%	7.94%	53.3%
-гэвэр шатахуун	8706.1	9153.1	9284.4	101.4%	0.19%	1.2%
-шуудан холбоо	3131.6	4846.8	6339.1	130.8%	0.13%	0.8%
-цэвэр бохир ус	5090.9	16954.4	11904.4	70.2%	0.24%	1.6%
-хичээл практикийн зардал	3807.3	23217.2	8971.1	38.6%	0.18%	1.2%
-хоол	60818.5	113716.8	110505.9	97.2%	2.21%	14.8%
-эм	155.5		145.3		0.00%	0.0%
-нормын хувцасны зардал	930.8	5293.5	2180.8	41.2%	0.04%	0.3%
-эд хогшил худалдан авах	9429.3	5512.3	7286.2	132.2%	0.15%	1.0%
-урсгал зардал	10446.4	14481.6	19762.7	136.5%	0.39%	2.6%
-байрны түрээс						
-ТАХ-ын нэг хүүхдийн сургалт төлбө	39138.7	40607.7	31557.0	77.7%	0.63%	1211.5%
-бусад зардал	55706.1	66472.5	66422.9	99.9%	1.33%	8.9%
5.Татаас ба урсгал шилжүүлэг	6431.2	5032.4	2604.8	51.7%	0.05%	100.0%
-Нэг удаагийн тэтгэмж,урамшуулал	6431.2	5032.4	2604.8	51.7%	0.05%	100.0%
6.Хөрөнгө оруулалт						
7.Их засвар			3988.3		0.08%	0.2%
05. Эрүүл мэнд	1051654.6	1183590.9	1159872.7	98.0%	23.16%	100.0%
1.Цалин хөлс	339241.4	392123.6	370505.9	94.5%	7.40%	31.9%
2.Нийгмийн даатгалын шимтгэл	83568.7	84698.7	103398.5	122.1%	2.06%	8.9%
3.Эрүүл мэндийн даатгалын хураамж	3915.1	18821.9	2809.5	14.9%	0.06%	0.2%
4.Бараа үйлчилгээний бусад зардал	620030.1	684188.8	678786.0	99.2%	13.55%	58.5%
-гэрэл цахилгаан	59745.5	48583.0	47409.1	97.6%	0.95%	7.0%
-түлш халаалт	100142.7	141357.1	151047.2	106.9%	3.02%	22.3%
-гэвэр шатахуун	62693.5	68313.6	73406.8	107.5%	1.47%	10.8%
-шуудан холбоо	5011.7	6862.0	7784.5	113.4%	0.16%	1.1%
-цэвэр бохир ус	13433.8	9174.4	11972.4	130.5%	0.24%	1.8%
-хичээл практикийн зардал	42.6		3599.1		0.07%	0.5%
-хоол	68097.5	90833.0	94536.6	104.1%	1.89%	13.9%
-эм	180678.7	205833.0	191172.7	92.9%	3.82%	28.2%
-нормын хувцасны зардал	11680.4	26199.3	18857.1	72.0%	0.38%	2.8%
-эд хогшил худалдан авах	11572.8	7569.1	12348.4	163.1%	0.25%	1.8%
-урсгал зардал	39155.4	14821.6	16461.9	111.1%	0.33%	2.4%
-байрны түрээс	432.0		532.8		0.01%	0.1%
-ТАХ-ын нэг хүүхдийн сургалт төлбө	23706.5	20604.2	5647.0	27.4%	0.11%	129.1%
-бусад зардал	43637.0	44038.5	44010.4	99.9%	0.88%	6.5%
5.Татаас ба урсгал шилжүүлэг	4899.3	3757.9	4372.8	116.4%	0.09%	100.0%
-Нэг удаагийн тэтгэмж,урамшуулал	4899.3	3757.9	4372.8	116.4%	0.09%	100.0%
6.Хөрөнгө оруулалт						
7.Их засвар						
8. ЭМД-аас санхүүжсэн зардал		362500.0	329517.5	90.9%	6.58%	28.4%

Нийт зарлагаас.
from total EXPENDITURE

EXPENDITURE SECTOR	2000 оны мөн үеийн гүйцэтгэл	2001 оны эхний 10 сар			Нийт зар- лагад эзлэх %	Зарлагад эзлэх % 2001 он
		Төлөв- лөгөө	Гүйцэт- гэл	ТБ %		
06 . Нийгмийн даатгал,нийгмийн халамж	13706.1	13363.4	12955.4	96.9%	0.259%	100.0%
1.Цалин хөлс	2717.1	4193.0	3808.5	90.8%	0.076%	29.4%
2.Нийгмийн даатгалын шимтгэл	579.6	905.6	650.8	71.9%	0.013%	5.0%
3.Эрүүл мэндийн даатгалын хураамж	20.3	201.2	6.8	3.4%	0.000%	0.1%
4.Бараа үйлчилгээний бусад зардал	10164.1	7983.6	8273.7	103.6%	0.165%	63.9%
-гэрэл цахилгаан	369.9	420.0	600.0	142.9%	0.012%	7.3%
-түлш халаалт	2800.9	2976.1	2008.7	67.5%	0.040%	24.3%
-тээвэр шатахуун	469.1	737.4	606.7	82.3%	0.012%	7.3%
-шуудан холбоо	508.9	812.5	639.5	78.7%	0.013%	7.7%
-цэвэр бохир ус	518.0	357.5	404.7	113.2%	0.008%	4.9%
-хичээл практикийн зардал	36.4					
-хоол	690.4	1250.0	1885.1	150.8%	0.038%	22.8%
-эм	131.0					
-нормын хувцасны зардал						
-эд хогшил худалдан авах	17.0		260.0		0.005%	3.1%
-урсгал зардал	256.0		95.8		0.002%	1.2%
-байрны түрээс						
-ТАХ-ын нэг хүүхдийн сургалт төлбөг	162.6	418.2	693.0	165.7%	0.014%	5.3%
-бусад зардал	4203.9	1011.9	1080.2	106.7%	0.022%	13.1%
5.Татаас ба урсгал шилжүүлэг	225.0	80.0	215.6	269.5%	0.004%	100.0%
-Нэг удаагийн тэтгэмж,урамшуулал	225.0	80.0	215.6	269.5%	0.004%	100.0%
6.Хөрөнгө оруулалт						
7.Их засвар						
07. Орон сууц,нийтийн аж ахуй	28819.0	18300.0	22888.7	125.1%	0.457%	100.0%
1.Гудамжны гэрэлтүүлэг цэвэрлэгээ	28819.0	18300	22888.7	125.1%	0.457%	100.0%
2.Ундааны цэвэр усны хангамж						
08 . Амралт,спорт,соёл урлаг	228432.2	237607.1	239923.5	101.0%	4.791%	100.0%
1.Цалин хөлс	53743.6	66176.5	54967.0	83.1%	1.098%	22.9%
2.Нийгмийн даатгалын шимтгэл	11546.7	14294.1	14100.5	98.6%	0.282%	5.9%
3.Эрүүл мэндийн даатгалын хураамж	204.8	3176.4	536.3	16.9%	0.011%	0.2%
4.Бараа үйлчилгээний бусад зардал	162722.1	153460.1	169577.3	110.5%	3.386%	70.7%
-гэрэл цахилгаан	13161.4	10475.0	12675.6	121.0%	0.253%	7.5%
-түлш халаалт	95945.5	83262.1	103641.2	124.5%	2.069%	61.1%
-тээвэр шатахуун	2577.8	2633.8	2033.1	77.2%	0.041%	1.2%
-шуудан холбоо	721.4	1069.8	1783.6	166.7%	0.036%	1.1%
-цэвэр бохир ус	5311.1	2995.2	4343.2	145.0%	0.087%	2.6%
-хичээл практикийн зардал	21.0		20.3		0.000%	0.0%
-хоол	10458.6	8500.0	9198.9	108.2%	0.184%	5.4%
-эм	61.0					
-нормын хувцасны зардал	77.0	1830.2	304.0	16.6%	0.006%	0.2%
-эд хогшил худалдан авах	977.5	3270.2	5658.5	173.0%	0.113%	3.3%
-урсгал зардал	1358.6	4770.9	2852.5	59.8%	0.057%	1.7%
-байрны түрээс						
-ТАХ-ын нэг хүүхдийн сургалт төлбөг	1737.2	2834.8	1230.9	43.4%	0.025%	165.8%
-бусад зардал	30314.0	31818.1	25835.5	81.2%	0.516%	15.2%
5.Татаас ба урсгал шилжүүлэг	215.0	500.0	742.4	148.5%	0.015%	100.0%
- Оюутаны тэтгэлэг	215.0	500.0	742.4	148.5%	0.015%	100.0%
6.Хөрөнгө оруулалт						
7.Их засвар						

Нийт зарлагаас.
from total EXPENDITURE

EXPENDITURE SECTOR	2000 оны мөн үеийн гүйцэтгэл	2001 оны эхний 10 сар			Нийт зар- лагад ээлэх %	Зарлагад ээлэх % 2001 он
		Төлөв- лөгөө	Гүйцэт- гэл	ТБ %		
10. Ходоо аж ахуй, ой агнуур	32006.6	62310.2	49211.3	79.0%	0.983%	100.0%
1.Цалин хөлс	10471.0	15500.0	14125.0	91.1%	0.282%	28.7%
2.Нийгмийн даатгалын шимтгэл	2631.6	3348.0	3638.0	108.7%	0.073%	7.4%
3.Эрүүл мэндийн даатгалын хураамж		744.0				
4.Бараа үйлчилгээний бусад зардал	17957.5	41510.2	29991.7	72.3%	0.599%	60.9%
-гэрэл цахилгаан	538.8	2625.0	684.9	26.1%	0.014%	2.3%
-түлш халаалт	5638.0	11400.0	5315.4	46.6%	0.106%	17.7%
-тээвэр шатахуун	3433.2	3833.4	4020.0	104.9%	0.080%	13.4%
-шуудан холбоо	347.6	1467.9	972.6	66.3%	0.019%	3.2%
-цэвэр бохир ус	133.0	821.5	150.3	18.3%	0.003%	0.5%
-хичээл практикийн зардал						
-хоол						
-эм	750.0	1660.0	152.0	9.2%	0.003%	0.5%
-нормын хувцасны зардал		250.6				
-эд хогшил худалдан авах		9250.0	5975.0	64.6%	0.119%	19.9%
-урсгал зардал	1366.7		4833.3		0.097%	16.1%
-байрны түрээс						
-ТАХ-ын нэг хүүхдийн сургалт төлбө	1723.2	1139.6				
-бусад зардал	4027.0	9062.2	7888.2	87.0%	0.158%	26.3%
5.Татаас ба урсгал шилжүүлэг	946.5	1208.0	1456.6	120.6%	0.029%	100.0%
-Нэг удаагийн тэтгэмж,урамшуулал	946.5	1208.0	1456.6	120.6%	0.029%	100.0%
6.Хөрөнгө оруулалт						
7.Их засвар						
12. Тээвэр,Холбоо						
1. Хотын нийтийн тээврийн зардал						
13.. Байгаль хамгаалах болон ус цаг уур	54723.6	54818.6	48167.3	87.9%	0.962%	100.0%
1.Цалин хөлс	36548.7	33455.6	31069.3	92.9%	0.620%	64.5%
2.Нийгмийн даатгалын шимтгэл	6648.9	7226.4	6815.3	94.3%	0.136%	14.1%
3.Эрүүл мэндийн даатгалын хураамж	98.1	1605.4	1527.0	95.1%	0.030%	3.2%
4.Бараа үйлчилгээний бусад зардал	11342.9	12531.2	8755.7	69.9%	0.175%	18.2%
-гэрэл цахилгаан	705.5	910.5	582.4	64.0%	0.012%	6.7%
-түлш халаалт	484.9	779.1	285.1	36.6%	0.006%	3.3%
-тээвэр шатахуун	1007.1	898.0	821.4	91.5%	0.016%	9.4%
-шуудан холбоо	4100.3	2660.0	1653.3	62.2%	0.033%	18.9%
-цэвэр бохир ус	9.0	226.2	43.5	19.2%	0.001%	0.5%
-хичээл практикийн зардал						
-хоол						
-эм						
-нормын хувцасны зардал		87.8	41.0	46.7%	0.001%	0.5%
-эд хогшил худалдан авах	20.0					
-урсгал зардал			160.8		0.003%	1.8%
-байрны түрээс						
-ТАХ-ын нэг хүүхдийн сургалт төлбө	1218.0	1141.8	721.8	63.2%	0.014%	8.2%
-бусад зардал	3798.1	5827.8	4446.4	76.3%	0.089%	50.8%
5.Татаас ба урсгал шилжүүлэг	85.0					
-Нэг удаагийн тэтгэмж,урамшуулал	85.0					
6.Хөрөнгө оруулалт						
7.Их засвар						

Нийт зарлагаас.
from total EXPENDITURE

EXPENDITURE SECTOR	2000 оны мөн үеийн гүйцэтгэл	2001 оны эхний 10 сар			Нийт зар- лагад эзлэх %	Зарлагад эзлэх % 2001 он
		Төлөв- лөгөө	Гүйцэт- гэл	ТБ %		
14. Эдийн засгийн бусад	14202.9	20569.7	20866.0	101.4%	0.417%	100.0%
1.Цалин хөлс	6441.2	7855.7	7275.6	92.6%	0.145%	34.9%
2.Нийгмийн даатгалын шимтгэл	1052.4	1696.8	1637.9	96.5%	0.033%	7.8%
3.Эрүүл мэндийн даатгалын хураамж	38.6	377.0				
4.Бараа үйлчилгээний бусад зардал	6670.7	10640.2	11932.5	112.1%	0.238%	57.2%
-гэрэл цахилгаан			6.5		0.000%	0.1%
-түлш халаалт		1178.5				
-тээвэр шатахуун	1048.2	1124.9	1446.3	128.6%	0.029%	12.1%
-шуудан холбоо	515.6	418.3	320.8	76.7%	0.006%	2.7%
-цэвэр бохир ус						
-хичээл практикийн зардал						
-хоол		2279.6	2000.0	87.7%	0.040%	16.8%
-эм						
-нормын хувцасны зардал						
-эд хогшил худалдан авах			116.5		0.002%	1.0%
-урсгал зардал			602.3		0.012%	5.0%
-байрны түрээс						
-ТАХ-ын нэг хүүхдийн сургалт төлбөг			32.0		0.001%	160.0%
-бусад зардал	5106.9	5638.9	7408.1	131.4%	0.148%	62.1%
5.Татаас ба урсгал шилжүүлэг			20.0		0.000%	100.0%
-Нэг удаагийн тэтгэмж,урамшуулал			20.0		0.000%	100.0%
6.Хөрөнгө оруулалт						
7.Их засвар						
14. Ангилалдаагүй зардал	157723.6	174529.3	196065.2	112.3%	3.915%	100.0%
1. Нөөц хөрөнгө	21733.7	20080.0	26605.7	132.5%	0.531%	13.6%
2.Хуваариалдаагүй зардал	135989.9	154449.3	169459.5	109.7%	3.384%	86.4%

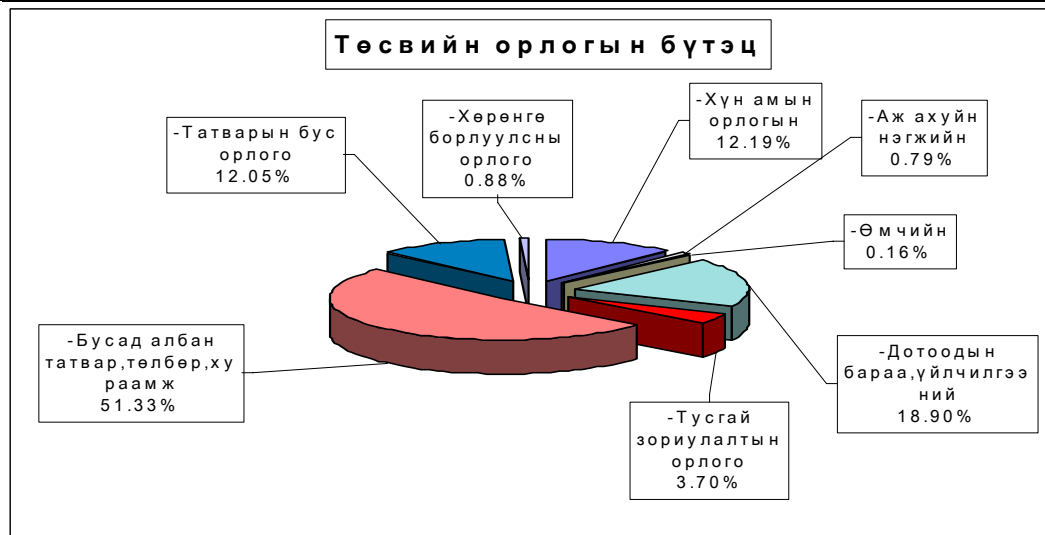

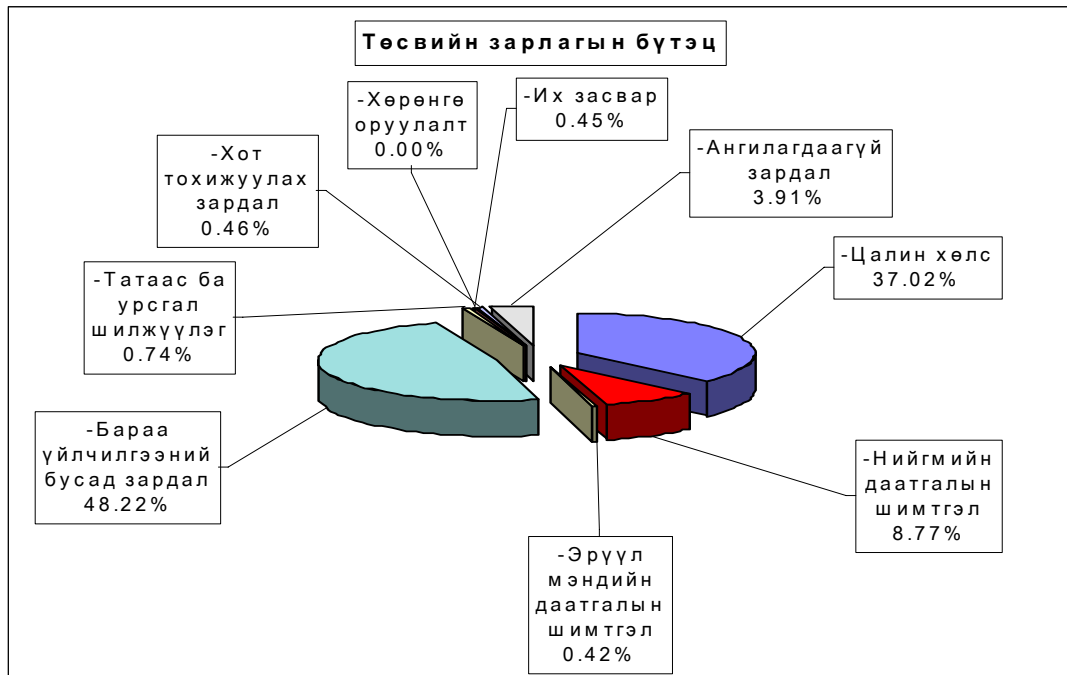

Орон нутгийн төсвийн орлого 1196,5 сая ₮ болж төлөвлөгөө 113,0 хувиар биелэгдэж, төсвийн зарлага 3203,5 сая ₮-т хүрч орлогоос давсан зарлага 2007,0 сая ₮ болов. Орон нутгийн төсвийн орлогын төлөвлөгөөг дүнгээр нь Цээл, Алтан булаг, Сүмбэр, Бүрэн, Эрдэнэсант, Баян-Өнжүүл, Аргалант, Баянжаргалан, Баянхангай, Дэлгэрхаан, Мөнгөнморьт, Архуст, Өндөрширээт сумд 11,9 саяас 463,8 мянган ₮-өөр тасалдууллаа.

Орон нутгийн төсвийн орлого, зарлагыг сумдаар .
 LOCAL BUDGET,EXPENDITURE SOMS,as of flrst 10 months,thous tog

Soms	О Р Л О Г О , REVENUE			З А Р Л А Г А , EXPENDITURE			НИЙТ ДҮНД ЭЗЛЭХ ХУВЬ		Орлогыг Зарлагад	Сумлад өгсөн дотац
	Жилийн эхнээс			Жилийн эхнээс			Орлогод	Зарлагад		
	Төлөвлөгөө	Гүйцэтгэл	ТБ хувь	Төлөвлөгөө	Гүйцэтгэл	ТБ хувь				
АБ	29092.9	19199.6	66.0%	84341.2	79217.9	93.9%	0.85%	1.58%	24.24%	62090.6
АР	18284.4	13036.8	71.3%	99973.1	92062.2	92.1%	0.58%	1.84%	14.16%	88665.2
АТ	11662.4	10222.9	87.7%	72512.9	80845.1	111.5%	0.45%	1.61%	12.65%	60367.6
БС	52805.6	84787.4	160.6%	144646.7	157327.1	108.8%	3.76%	3.14%	53.89%	86394.4
БА	18849.1	20898.6	110.9%	81681.5	83304.0	102.0%	0.93%	1.66%	25.09%	64446.1
БД	12779.1	13561.4	106.1%	78983.0	75341.4	95.4%	0.60%	1.50%	18.00%	63751.0
БЖ	12755.4	9541.2	74.8%	73370.3	68721.9	93.7%	0.42%	1.37%	13.88%	58091.4
БӨ	17262.2	11112.2	64.4%	59362.4	61175.3	103.1%	0.49%	1.22%	18.16%	46780.8
БХ	14251.1	11254.4	79.0%	69552.9	65617.2	94.3%	0.50%	1.31%	17.15%	57914.6
БЦ	14056.5	19465.3	138.5%	71539.1	68948.1	96.4%	0.86%	1.38%	28.23%	48560.0
БТ	18183.0	20379.6	112.1%	93288.9	89562.6	96.0%	0.90%	1.79%	22.75%	72450.5
БЧ	30826.5	31396.5	101.8%	121025.9	119828.5	99.0%	1.39%	2.39%	26.20%	104077.2
БН	40328.6	45518.8	112.9%	121531.1	120348.4	99.0%	2.02%	2.40%	37.82%	80785.3
БҮ	26318.6	18111.6	68.8%	72689.0	69303.6	95.3%	0.80%	1.38%	26.13%	56111.6
ДХ	9533.1	6859.2	72.0%	58072.7	52130.0	89.8%	0.30%	1.04%	13.16%	49634.5
ЖА	53616.5	54450.5	101.6%	159406.8	156679.7	98.3%	2.41%	3.13%	34.75%	107586.2
ЗА	102205.0	143015.9	139.9%	134949.0	142150.4	105.3%	6.34%	2.84%	100.61%	
ЛҮ	40076.1	42396.1	105.8%	104722.4	102717.6	98.1%	1.88%	2.05%	41.27%	61734.6
ММ	25710.5	23213.7	90.3%	80278.1	78525.2	97.8%	1.03%	1.57%	29.56%	54035.7
ӨШ	13142.1	12678.3	96.5%	82431.0	79135.4	96.0%	0.56%	1.58%	16.02%	60847.0
СҮ	17460.3	8868.2	50.8%	86508.7	85898.8	99.3%	0.39%	1.72%	10.32%	83513.6
СЭ	39535.1	51576.9	130.5%	75951.1	82660.8	108.8%	2.29%	1.65%	62.40%	38732.2
УГ	32892.1	34940.7	106.2%	120996.9	119814.0	99.0%	1.55%	2.39%	29.16%	99054.7
ЦЭ	60563.8	48642.7	80.3%	145777.9	146939.8	100.8%	2.16%	2.93%	33.10%	104524.7
ЭР	39144.1	46425.0	118.6%	108480.0	110518.0	101.9%	2.06%	2.21%	42.01%	62126.9
ЭС	39300.7	31361.3	79.8%	142819.5	138022.6	96.6%	1.39%	2.76%	22.72%	107956.8
ЗМ	267821.0	363622.5	135.8%	652084.8	676675.5	103.8%	16.12%	13.51%	53.74%	446438.9
ТӨ	670850.0	1059116.6	157.9%	1712898.4	1804685.3	105.4%	46.95%	36.03%	58.69%	1492396.8
ОНД	1058455.8	1196537.3	113.0%	3196976.9	3203471.1	100.2%	53.05%	63.97%	37.35%	2226672.1
ДҮН	1729305.8	2255653.9	130.4%	4909875.3	5008156.4	102.0%	100.00%	100.00%	45.04%	3719068.9

төсвийн зарлагыг сумдаар .
EXPENDITURE SOMS,as of first 10 months,thous tog

Soms	З А Р Л А Г А , EXPENDITURE			НИЙТ ЗАРЛАГААС			
	Жилийн эхнээс			Цалин	Зарла гад эз %	НДШ, ЭМД	бараа үйлч бусад
	Төлөвлөгөө	Гүйцэтгэл	ТБ хувь				
АБ	84341.2	79217.9	93.93%	40189.6	50.73%	6419.7	32608.6
АР	99973.1	92062.2	92.09%	30838.9	33.50%	10566.5	50656.8
АТ	72512.9	80845.1	111.49%	42332.8	52.36%	8301.4	30210.9
БС	144646.7	157327.1	108.77%	62143.9	39.50%	19424.6	75758.6
БА	81681.5	83304.0	101.99%	42725.5	51.29%	10758.9	29819.6
БД	78983.0	75341.4	95.39%	26919.6	35.73%	6621.2	41800.6
БЖ	73370.3	68721.9	93.66%	31831.0	46.32%	8522.8	28368.1
БӨ	59362.4	61175.3	103.05%	28970.7	47.36%	6072.1	26132.5
БХ	69552.9	65617.2	94.34%	29389.2	44.79%	8699.4	27528.6
БЦ	71539.1	68948.1	96.38%	31024.6	45.00%	7931.2	29992.3
БТ	93288.9	89562.6	96.01%	40092.3	44.76%	12870.7	36599.6
БЧ	121025.9	119828.5	99.01%	51853.9	43.27%	8847.9	59126.7
БН	121531.1	120348.4	99.03%	49320.1	40.98%	14749.1	56279.2
БҮ	72689.0	69303.6	95.34%	37860.7	54.63%	7889.1	23553.8
ДХ	58072.7	52130.0	89.77%	27727.9	53.19%	3821.8	20580.3
ЖА	159406.8	156679.7	98.29%	75819.1	48.39%	22294.4	58566.2
ЗА	134949.0	142150.4	105.34%	45898.2	32.29%	11169.9	85082.3
ЛҮ	104722.4	102717.6	98.09%	39634.6	38.59%	10274.2	52808.8
ММ	80278.1	78525.2	97.82%	35029.9	44.61%	8809.6	34685.7
ӨШ	82431.0	79135.4	96.00%	33871.9	42.80%	8256.8	37006.7
СҮ	86508.7	82660.8	95.55%	38869.2	47.02%	10294.5	33497.1
СЭ	75951.1	85898.8	113.10%	26833.4	31.24%	7426.3	51639.1
УГ	120996.9	119814.0	99.02%	56700.3	47.32%	9078.9	54034.8
ЦЭ	145777.9	146939.8	100.80%	65378.0	44.49%	19255.1	62306.7
ЭР	108480.0	110518.0	101.88%	40017.8	36.21%	11979.0	58521.2
ЭС	142819.5	138022.6	96.64%	55246.6	40.03%	21733.3	61042.7
ЗМ	652084.8	676675.5	103.77%	214786.0	31.74%	60180.3	401709.2
ТӨ	1712898.4	1804685.3	105.36%	552593.5	30.62%	118130.2	1133961.6
ОНД	3196976.9	3203471.1	100.20%	1301305.7	40.62%	342248.7	1559916.7
ДҮН	4909875.3	5008156.4	102.00%	1853899.2	37.02%	460378.9	2693878.3

Төсвийн зарлага төсөвт байгууллагаар .
 EXPENDITURE Government organization, as of first 10 months,
 thous tog (мян-төг)

	З А Р Л А Г А , EXPENDITURE			НИЙТ ЗАРЛАГААС				ОЛГОСОН татаас
	Жилийн эхнээс			Цалин	Зарлагад эзлэх %	НДШ, ЭМД	бараа үйлч бусад	
	Төлөв	Гүйцэт	ТБ хувь					
ИТХ	14660.0	14519.5	99.0%	5781.1	39.8%	1532.0	7206.4	14686.2
ЗДТГ	169652.6	188629.3	111.2%	58668.3	31.1%	14716.1	115244.9	186531.2
ТХШХ	11463.0	11091.7	96.8%	5435.3	49.0%	1365.9	4290.5	11463.0
СТАТ-К	6700.0	6299.3	94.0%	4495.6	71.4%	1191.3	612.4	4611.4
Хүү сув-л	29164.2	27683.2	94.9%	8280.1	29.9%	1292.7	18110.4	27621.2
Болов тов	12720.0	12726.5	100.1%	6495.4	51.0%	1307.4	4923.7	12726.5
Алт Сург	27013.8	23874.9	88.4%	12359.4	51.8%	6041.5	5474.0	26762.0
Нэ-эмнэл	432500.0	446254.2	103.2%	126713.9	28.4%	36279.8	283260.5	294940.0
ЭМГазар	105583.0	86077.3	81.5%	34694.6	40.3%	11585.7	39797.0	88246.0
Өв-Жанч	120134.8	134284.6	111.8%	14311.9	10.7%	8972.0	111000.7	13634.8
ЭАХСХА	20351.4	22633.0	111.2%	11323.7	50.0%	2565.5	8743.8	20460.4
ХЖХ	44496.2	41239.8	92.7%	10266.9	24.9%	3175.0	27797.9	40566.9
Музей	16410.4	18438.3	112.4%	6714.5	36.4%	1680.3	10043.5	14670.8
Ном сан	24984.7	27811.5	111.3%	4629.9	16.6%	1151.3	22030.3	31603.8
БТСтөв	44145.2	69133.1	156.6%	6906.7	10.0%	1930.7	60295.7	71066.5
Өг-Зус	18099.4	12827.8	70.9%	1165.5	9.1%	400.0	11262.3	11623.0
Шиж-Алт с	17800.0	17767.6	99.8%	17083.6	96.2%		684.0	17767.6
Цаг уур	47886.7	48167.1	100.6%	31069.1	64.5%	8342.3	8755.7	47886.7
Хүү-байг	5000.0	4319.8	86.4%	757.7	17.5%	114.1	3448.0	5000.0
НУГазар		5607.7		2786.2	49.7%	598.0	2223.5	
СХЗТөв	6300.0	10938.5	173.6%	3731.7	34.1%	925.8	6281.0	
Цагдаа	224873.8	242327.2	107.8%	124952.9	51.6%	5251.2	112123.1	214378.3
Гал	47695.3	49501.0	103.8%	25177.2	50.9%	2264.1	22059.7	50061.1
БГТСалб	25334.5	24300.0	95.9%	10858.8	44.7%	1151.4	12289.8	28583.0
ХААГаз	52514.0	49211.8	93.7%	14125.0	28.7%	3638.5	31448.3	48440.0
Ахмад	1479.5	1198.4	81.0%	612.0	51.1%	6.8	579.6	1639.0
Халамж	11362.2	11757.0	103.5%	3196.5	27.2%	650.8	7909.7	11362.2
Нөөц сан	20080.0	26605.7	132.5%				26605.7	26605.7
Гад А/Х	14000.0	17598.8	125.7%				17598.8	17598.8
ХО,Их Зас	118900.0	113637.0	95.6%				113637.0	113637.0
Ангил-гүй	21593.7	38223.7	177.0%				38223.7	38223.7
ДҮН	1712898.4	1804685.3	105.4%	552593.5	30.6%	118130.2	1133961.6	1492396.8

Монго, Зээл, Хадгаламж.

Монгол шуудан банкны салбар, ХАА-н банкны УБ төв салбарын харьяа тооцооны төвийн дүнгээр оны эхний 10 сарын байдлаар кассын орлого **2933,8** сая ₮, кассын зарлага **2919,1** сая ₮ болж, гүйлгээнд **56,1** сая ₮ байгаа нь өмнөх сараас **20,3** хувиар өсчээ.

Банкны кассын орлого, зарлага.
REVENUE, EXPENDITURE ,BANK OF CASH

mln tog
(сая-төг)

	Банкны кассын						Орлого % Зарлага Revenue to expenditure ratio, %
	Орлого revenue			Зарлага expenditure			
	Системийн банкны зузаат- гал	Бусад цэвэр орлого	Дүн Total	Системийн банкнид шилжүүл- сэн	Бусад цэвэр зарлага	Дүн Total	
Салбар,тооцооны кассуудын дүн Total bank	1863.0	599.9	2933.8	0.0	2728.3	2919.1	100.5%
Ү -ХАА-н банкны тооцооны төв Agriculture Bank	1863.0	599.9	2462.9	-	2423.7	2423.7	101.6%
и -Мон-шуудан банкны салбар Post Givo Bank	10.0	460.9	470.9	190.8	304.6	495.4	95.1%

Хөдөө аж ахуйн банкны тооцооны төв, Монгол шуудан банкны салбарууд аж ахуйн нэгж байгууллагуудад жижиг худалдааг дэмжих үүднээс зээл олгож,10 сарын эцсийн байдлаар зээлийн өрийн үлдэгдэл **62,8** сая ₮ болж, өмнөх сараас **8,8** сая ₮-өөр буурчээ.

Зээл
REMAINDER OF LOANS OUTSTANDING ,
at the end of month,mln tog

(сая-төг)

	зээлийн өрийн үлдэгдэл Loans outstaindine				
	2001 01-01	2001 04-01	2001 07 -01	2001 10 -01	2001 11-01
	Салбар,тооцооны кассуудын дүн Total bank	0.0	6.6	39.5	71.6
Ү -ХАА-н банкны тооцооны төв Agriculture Bank	0.0	6.6	39.5	56.3	47.4
и -Мон-шуудан банкны салбар Post Givo Bank	0.0	0.0	16.5	15.3	15.4

Иргэдийн хувийн хадгаламжинд 10-р сарын 30-ний байдлаар **77,8** сая ₮ байгаа нь өмнөх сарынхаас **5,6** хувь буюу **4,1** сая ₮-өөр өсчээ.

Иргэдийн хадгаламжийн үлдэгдэл, хүү
REMAINDER OF INDIVIDUAL DEPOSITS,RATE

(сая, төгрөгөөр)
mln tog,by months %

	Хадгаламжийн үлдэгдэл Remainder deposits					Хадгаламжийн хүүний сарын дундаж хувь	
	2000 оны		2001 оны			Хуга- цаатай	Хуга- цаагүй
	01-01	12-30	07-01	10-01	11-01		
Салбар,тооцооны кассуудын дүн Total bank	0.0	33.0	65.3	73.7	77.8		
и -ХАА-н банкны тооцооны төв Agriculture Bank		23.1	15.5	19.1	19.4	0.8	0.4
и -Мон-шуудан банкны салбар Post Givo Bank		9.9	49.8	54.6	58.4	1.3	0.4

Нийгмийн даатгал

Нийгмийн даатгалын байгууллагын мэдээгээр оны эхний **10** сард **НДШ-ийн орлого 1076,0** сая ₮ болж төлөвлөгөө **77,9** хувь биелэв.

Алтанбулаг, Баянхангай сумдаас бусад бүх сумдууд НДШ-ийн орлогын төлөвлөгөөг **77,5-0,8** хувиар тасалдуулав.

Тэтгэвэр, тэтгэмжинд **1814,6** сая ₮ олгож, олголтын хувь **95.6** болов.

Нийгмийн даатгалын сангийн орлого, зарлага

10-р сарын байдлаар

(мянган ₮)	Н ДШ - ийн орлого					Олгосон тэтгэвэр, тэтгэмж			ЭМД-ын гэрээт санхүүжилт		
	Төлөвлөгөө	Гүйцэтгэл	Хувь	Өгсөн татаас	Орлого бүгд	Тэтгэвэр		Хувь	Олгох	Олгосон	Хувь
						Олгох	Олгосон				
Алтанбулаг	19700.0	23000.0	116.8%	37000.0	60000.0	66378.6	59578.6	89.8%	4750.0	4275.0	90.0%
Аргалант	21900.0	13200.0	60.3%	23700.0	36900.0	34281.8	34281.8	100.0%	4160.0	3744.0	90.0%
Архус	15700.0	11408.1	72.7%	26500.0	37908.1	38276.0	37776.0	98.7%	4160.0	3744.0	90.0%
Батсүмбэр	39000.0	33100.0	84.9%	81000.0	114100.0	125906.3	113906.3	90.5%	7500.0	6750.0	90.0%
Баян	43800.0	32500.0	74.2%	20000.0	52500.0	50864.5	50864.5	100.0%	6660.0	5994.0	90.0%
Баяндэлгэр	22300.0	10800.0	48.4%	25000.0	35800.0	35958.7	32258.7	89.7%	4160.0	3744.0	90.0%
Баянжаргалан	11900.0	10520.0	88.4%	22000.0	32520.0	31675.4	31675.4	100.0%	3750.0	3375.0	90.0%
Баян-Өнжүүл	14500.0	10002.2	69.0%	37500.0	47502.2	47403.7	47403.7	100.0%	3330.0	2997.0	90.0%
Баянхангай	11400.0	11546.0	101.3%	18000.0	29546.0	28845.1	28845.1	100.0%	3470.0	3123.0	90.0%
Баянцагаан	15000.0	10273.1	68.5%	38000.0	48273.1	50372.9	47872.9	95.0%	5830.0	5247.0	90.0%
Баянцогт	18100.0	16016.7	88.5%	38000.0	54016.7	56135.4	53135.4	94.7%	6660.0	5994.0	90.0%
Баянчандмань	36300.0	23000.0	63.4%	43000.0	66000.0	73388.2	65888.2	89.8%	5830.0	5247.0	90.0%
Борнуур	39400.0	26949.0	68.4%	59500.0	86449.0	91700.1	85400.0	93.1%	7500.0	6750.0	90.0%
Бүрэн	19800.0	10500.0	53.0%	50392.0	60892.0	63336.6	60336.6	95.3%	5000.0	4500.0	90.0%
Дэлгэрхаан	15000.0	8400.0	56.0%	30000.0	38400.0	39346.1	35846.1	91.1%	4160.0	3744.0	90.0%
Жаргалант	53700.0	48434.0	90.2%	67000.0	115434.0	114588.7	114588.7	100.0%	8330.0	7497.0	90.0%
Заамар	263300.0	144200.0	54.8%	0.0	144200.0	87538.4	87538.4	100.0%	8330.0	7497.0	90.0%
Лүн	31000.0	23900.0	77.1%	29000.0	52900.0	51952.8	51952.8	100.0%	8330.0	7497.0	90.0%
Мөнгөнморьт	18900.0	16500.0	87.3%	25000.0	41500.0	43448.0	39048.0	89.9%	5830.0	5247.0	90.0%
Өндөрширээт	12300.0	11500.0	93.5%	30811.5	42311.5	43272.8	41272.8	95.4%	7080.0	6372.0	90.0%
Сүмбэр	23700.0	16500.8	69.6%	20000.0	36500.8	37866.5	34366.5	90.8%	6660.0	5994.0	90.0%
Сэргэлэн	18400.0	9200.0	50.0%	32000.0	41200.0	41931.3	41031.3	97.9%	3750.0	3375.0	90.0%
Угтаал	47100.0	10620.0	22.5%	57500.0	68120.0	74931.0	67169.0	89.6%	7500.0	6750.0	90.0%
Цэл	58100.0	43630.7	75.1%	30000.0	73630.7	64009.2	64009.2	100.0%	7080.0	6372.0	90.0%
Эрдэнэ	21600.0	20820.1	96.4%	62449.6	83269.7	67984.1	60987.5	89.7%	5830.0	5247.0	90.0%
Эрдэнэсант	38700.0	32800.0	84.8%	55000.0	87800.0	95513.6	85586.3	89.6%	8330.0	7497.0	90.0%
Зуунмод	450100.0	446697.0	99.2%		446697.0	342017.3	342017.3	100.0%	180000.0	180000.0	100.0%
Рашаан сувилал									29000.0	26100.0	90.0%
Хорих, цэрэг									18953.0	17710.0	93.4%
Дүн	1380700.0	1076017.7	77.9%	958353.1	2034370.8	1898923.1	1814637.1	95.6%	381923.0	362383.0	94.9%
2000-10-р сар											
Дүн	1371000.0	1066000.0	77.8%	1082300.0	2148300.0	1780000.0	1578800.0	88.7%	403209.0	365388.1	90.6%

Нийгмийн халамж

Нийгмийн халамж үйлчилгээний төвийн мэдээгээр оны эхний 10 сард сумдад нийт **420,9** сая ₮-ийн санхүүжилт хийгдэж, нийгмийн халамжийн тэтгэвэр, тэтгэмжийн олголт **97,5** хувь биелэв.

Нийгмийн халамжийн сангийн 2001 оны
10-р сарын санхүүжилтийн мэдээ.

(мянган-₮)

Сум	Хуваарилагдсан санхүүжилт	Нийгмийн халамжийн үйлчилгээнд зарцуулсан санхүүжилт	Олголтын хувь
Алтанбулаг	13460.0	13460.0	100.0%
Аргалант	9253.0	9253.0	100.0%
Архуст	10970.0	10970.0	100.0%
Батсүмбэр	25539.0	25539.0	100.0%
Баян	11306.0	11306.0	100.0%
Баяндэлгэр	9684.0	8775.0	90.6%
Баянжаргалан	8755.0	8755.0	100.0%
Баян-Өнжүүл	10818.0	10818.0	100.0%
Баянхангай	8374.0	8374.0	100.0%
Баянцагаан	15272.0	14272.0	93.5%
Баянцогт	11534.0	10534.0	91.3%
Баянчандмань	12656.0	12056.0	95.3%
Борнуур	16695.9	16695.9	100.0%
Бүрэн	15156.0	12056.0	79.5%
Дэлгэрхаан	12165.0	12165.0	100.0%
Жаргалант	21677.0	20677.0	95.4%
Заамар	15397.0	15197.0	98.7%
Лүн	10763.0	10763.0	100.0%
Мөнгөнморьт	8788.0	8788.0	100.0%
Өндөрширээт	8964.0	8964.0	100.0%
Сүмбэр	10642.0	9642.0	90.6%
Сэргэлэн	12612.0	12121.0	96.1%
Угтаал	16087.0	16087.0	100.0%
Цээл	12822.0	12022.0	93.8%
Эрдэнэ	15239.0	14550.0	95.5%
Эрдэнэсант	23587.0	23587.0	100.0%
Зуунмод	83430.8	83430.8	100.0%
Аймгийн дүн	431646.7	420857.7	97.5%
2000-10-р сар	452330.0	451330.0	99.8



Ү н э , т а р и ф

а. Аймгийн төвд 2001 оны 10-р сард бараа үйлчилгээний үнэ тариф 2000 оны 12-р сарын 31-ныхтай харьцуулахад **3.77 %**, 2000 оны 10-р сарынхаас **1.96 %**-иар тус тус өслөө. Харин 2001 оны 10-р сард бараа үйлчилгээний үнэ тариф дундажаар **0,85** хувиар буурсан нь өмнөх сарын бууралтын хувиас **0,07** нэгжээр **осов**.

Хэрэглээний бараа, үйлчилгээний үнийн индекс, 2001.X
Consumer price index of certain goods and services, 2001.X

/аймгийн төвд/		БҮЛЭГ	GROUP	хувь - percentage		
				2001-10/ 2000-12	2001-10/ 2000-10	2001-10/ 2001-09
		Хүнсний бараа	Foodstuffs	104.86	101.47	98.04
Ү	Гурил, гурилан бүтээгдэхүүн	Flour and flour products	105.85	112.16	102.32	
Ү	Мах, махан бүтээгдэхүүн	Meat and meat products	110.43	100.54	90.84	
н	Сүү, сүүн бүтээгдэхүүн	Milk and dairy products	83.89	63.11	111.58	
э	Саахар, чихэр, цай, жимс	Sugar, candy, tea, fruits	96.36	91.06	92.92	
э	Төмс, хүнсний ногоо	Potatoes and vegetables	82.71	66.02	94.14	
с	Хүнсний бусад бараа	Other foodstuffs	106.06	107.53	101.13	
	Архи, ундаа, тамхи	Alcohol and tobacco	118.40	114.26	97.34	
		Хувцас, гутал, бос бараа	Clothing, footwear and cloth	98.77	97.70	99.50
Ү	Эрэгтэй хүний хувцас	Men's clothing	101.46	96.69	103.36	
Ү	Эмэгтэй хүний хувцас	Women's clothing	92.74	89.35	98.79	
н	Хүүхдийн хувцас	Children's clothing	103.50	102.46	98.12	
ээ	Бүх төрлийн гутал	Footwear	99.79	99.91	99.11	
с	Хөвөн, бос бараа	Cloth	100.64	114.44	97.25	
		Орон сууц, түлш, нахилгаан	Housing, heating, electricity	111.91	102.93	99.40
		Гэр ахуйн бараа	Household goods	100.06	98.30	100.57
		Эм тариа, эмнэлгийн үйлчилгээ	Medical care and services	104.69	113.02	100.00
		Тээвэр, холбооны үйлчилгээ	Transport and communication	105.69	106.34	100.00
		Соёл, боловсролын бараа үйлчилгээ	Cultural goods and recreation	100.13	98.60	100.00
		Бусад бараа, үйлчилгээ	Other goods and services	102.17	112.48	101.21
		Ерөнхий (нийт) индекс	Overall index	103.77	101.96	99.15

Энэ сард хүнсний гол нэр төрлийн бүтээгдэхүүн **хонь, үхрийн мах, цагаан будаа, оохон тос, цоцгийн тос, ирис чихэр, алим, байцаа, лууван, шилтэй өргөст хэмх, шилтэй алаг салат, Хайнз майонез, янжуур тамхи, хавар намрын пальто, хүүхдийн ноосон намц, хүүхдийн жинсэн өмд, эмэгтэй хүний ширэн туфли, хүүхдийн пүүз, дээлийн даавуу, түлшний мод, шүдний оо зэрэг 21** нэрийн хүнсний болон өргөн хэрэгцээт бараа үйлчилгээний үнэ, тариф буурсан нь ерөнхий индекс **0,85** нэгжээр буурахад нөлөөлөв. Хүнсний барааны бүлгээс хэрэглээнд өндөр жин эзэлдэг үхэр, хонины мах, цагаан будаа, цоцгийн тос, алим, хүнсний ногооны үнэ **2,2-31,2** хувиар буурсан нь хүнсний барааны бүлгийн индекс **1,94** хувиар буурахад нөлөөлжээ.

Мөн энэ хугацаанд **1,2-р гурил, жигнэмэг, шингэн сүү, тараг, хуурай сүү, ургамлын тос, цуу, эрэгтэй хүний ноосон намц, фудволка, оймс, агтавч, эмэгтэй хүний ноосон өмд, трико, агтавч, хавар намрын богино түрийтэй гутал, хүүхдийн овлийн ширэн гутал, бор хөвөн, гэрийн гадуур цагаан бүрээс, цайны данх, цахилгаан плитка, хивс, уруулын будаг зэрэг 23** нэрийн хүнсний болон өргөн хэрэгцээт бараа үйлчилгээний үнэ **өсч, 95** нэрийн бараа, үйлчилгээний үнэ хэвийн байна.

Төв аймгийн өргөн хэрэглээний бараа, үйлчилгээний үнийн ИНДЕКС
Consumer price index of selected goods and services in tov

(Аймгийн төвд)

(2001 оны 10-р сарын байдлаар)

бараа, үйлчилгээний нэр төрөл, хэмжих нэгж	2001-10/ 2000-12	2001-10/ 2000-10	2001-10/ 2001-09
1. Гурил, 1-р зэрэг, кг	106.06	114.10	102.94
2. Гурил, 2-р зэрэг, кг	106.67	110.22	106.67
3. Талх, орон нутгийн, ш	100.00	104.76	100.00
4. Гурилан боов, кг	100.00	106.67	100.00
5. Гоймон, 250 гр	107.14	114.80	100.00
6. Жигнэмэг, 100 гр,	95.24	99.77	100.00
7. Цагаан будаа, кг	112.82	115.71	97.78
8. Шар будаа, кг	106.06	109.27	100.00
9. Хонины мах, 1-р зэрэг, кг	110.29	105.43	88.24
10. Үхрийн мах, 2-р зэрэг, кг	109.59	90.07	94.12
11. Дотор мах, 1 гүзээ	133.33	111.11	100.00
12. Хиам, чанасан, кг	95.24	99.77	100.00
13. Өөхөн тос, кг	111.11	111.11	90.91
14. Шингэн сүү, л	75.00	50.00	112.50
15. Тараг, л	83.33	62.50	125.00
16. Цөцгийн тос, кг	100.00	105.26	95.00
17. Хуурай сүү, кг	128.57	160.71	102.86
18. Цагаан тос, кг/Шар тос/	93.33	87.11	100.00
19. Элсэн чихэр, кг	100.00	86.15	100.00
20. Хатуу чихэр, кг, дотоод	90.00	76.50	100.00
21. Ирис, гадаад, кг	84.62	87.87	91.67
22. Шоколад, 100 гр	100.00	100.00	100.00
23. Ногоон цай	87.50	76.56	100.00
24. Алим, кг	110.00	176.00	68.75
25. Варенье, гадаад	100.00	110.00	100.00
26. Төмс, кг	83.33	55.56	100.00
27. Байцаа, кг	62.50	39.06	83.33
28. Лууван, кг	75.00	75.00	66.67
29. Манжин, кг	100.00	100.00	100.00
30. Бөөрөнхий сонгино, кг	75.00	75.00	100.00
31. Шилтэй өргөгсг хэмх	100.00	115.79	95.00
32. Шилтэй ногооны салат, кг	110.00	121.00	84.62
33. Иоджуулсан давс, кг	96.15	92.46	100.00
34. Ургамлын тос, л	105.26	116.34	105.26
35. Цуу, 170 гр	96.67	96.67	105.45
36. Майонез, Найнз, 500 гр	97.14	94.37	94.44
37. Бульон, үхрийн, 1ш	125.00	109.38	100.00
38. Гуанзны иж бүрдэл хоол	119.17	119.17	100.00
39. Цэцэрлэгийн хүүхдийн хоолны сарын дундаж үнэ	100.00	100.00	100.00
40. Архи, 0.5л	125.00	125.00	100.00
41. Пиво, Cass, 0.33л	110.00	110.00	100.00
42. Ундаа, 0.5л	100.00	100.00	100.00
43. Янжуур, Болгар, хайрцаг	114.29	102.04	91.43
44. Дүнсэн тамхи, боодол	100.00	100.00	100.00
45. Эрэгтэй хүний синтефон дотортой куртка, 48-50 раз	83.33	111.11	100.00
46. Костюм, хэмжээ 48-50, /Улс, татериалыг сонгох	90.91	82.64	100.00

ҮРГЭЛЖЛЭЛ

бараа, үйлчилгээний нэр төрөл, хэмжих нэгж	2001-10/ 2000-12	2001-10/ 2000-10	2001-10/ 2001-09
47. Жинсэн өмд, 31-33 раз	100.00	100.00	100.00
48. Сорочка, урт ханцуйтай, Хятад	74.29	25.47	100.00
49. Ноосон цамц, 50% ноос, хэмжээ 48-50	108.33	117.36	108.33
50. Эрэгтэй хүний футболка, 100% хөвөн, богино ханцуйтай,	183.33	229.17	110.00
51. Оймс, Хятад	118.18	118.18	108.33
52. Эрэгтэй трусы, 100% хөвөн даавуун	108.33	108.33	108.33
53. Эмэгтэй хүний хиймэл үсэн шуба, Хятад, 46-48 раз	90.91	74.38	100.00
54. Хавар намрын пальто, 70% ноосон материалтай, 46-48 раз	73.33	58.67	84.62
55. Хослол, хэмжээ 46-48, /Улс, материалыг сонгох/	100.00	166.67	100.00
56. Кофт, урт ханцуйтай, гоёлын,гадаад	107.69	99.41	100.00
57. Юбка, 50% ноосон, богино, хар өнгийн, Солонгос, 44-46 раз	100.00	92.86	100.00
58. Ноосон цамц, 50% ноос, Хятад	86.67	69.33	100.00
59. Ноосон өмд, 50% ноос, Хятад	84.00	84.00	105.00
60. Хөхний даруулга, Хятад,	107.14	91.84	100.00
61. Трико, Солонгос, 100% полиамид	110.00	110.00	110.00
62. Эмэгтэй трусы, 100% хөвөн даавуун	118.18	128.93	108.33
63. Хавар намрын куртка, синтефон дотортой, 6-7 настай хүүхдийн	88.89	79.01	100.00
64. Хүүхдийн ноосон цамц, 50% ноос, 7-8 настай хүүхдийн	68.00	68.00	89.47
65. Охидын платъс, 50% хөвөн материалтай, 5-6 настай охидын, богино ханцуйтай	100.00	85.71	100.00
66. Хүүхдийн футболка, 100% хөвөн, богино ханцуйтай, пулгуй, 4-5 настай хүүхди	166.67	333.33	100.00
67. Хүүхдийн жинсэн өмд, энгийн хийцтэй, 9-10 настай хүүхдийн, Хятад улсын	128.57	165.31	95.74
68. Хүүхдийн ноосон өмд, 50% ноос, 6-7 настай хүүхдийн, Хятад улсын	100.00	92.31	100.00
69. Хүүхдийн оймс, Хятад, 80% хөвөн, 4-5 настай хүүхдийн	133.33	155.56	100.00
70. Хүүхдийн трусы, 100% хөвөн, Хятад улсын, 3-4 настай хүүхдийн	100.00	85.71	100.00
71. Эрэгтэй хүний өвлийн ширэн гутал, Хятадын, 39-40 раз	92.00	66.24	100.00
72. Эрэгтэй хүний зуны ширэн ботинк, энгийн хийцтэй, гадаад, 39-40 раз	100.00	72.73	100.00
73. Эмэгтэй хүний өвлийн ширэн гутал, урт түрийтэй, цахилгаантай, 37-38 раз	100.00	100.00	100.00
74. Эмэгтэй хүний хавар намрын гутал, богино түрийтэй, Хятадын, 37-38 раз	93.33	112.00	107.69
75. Эмэгтэй хүний ширэн туфли, энгийн хийцтэй, гадаад, 36-37 раз	80.00	160.00	85.71
76. Эрэгтэй хүүхдийн өвлийн гутал, Хятадын, үдээстэй, 9-10 настай хүүхдийн	120.00	160.00	105.88
77. Хүүхдийн пүүз, хиймэл ширэн, Хятадын, 7-8 настай хүүхдийн	157.14	224.49	91.67
78. Охидын туфли, 5-6 настай хүүхдийн	100.00	90.00	100.00
79. Дээлийн даавуу, метр	100.00	115.38	81.25
80. Хятад торго, задгай хээтэй, метр	100.00	116.67	100.00
81. Эрэн даавуу, Орос, метр	106.67	142.22	100.00
82. Даалимба, Хятадын, метр	100.00	93.75	100.00
83. Оёдлын утас, цаасан дамартай, ш/200м/	100.00	100.00	100.00
84. Бор хөвөн, кг	91.67	95.49	110.00
85. Халаалт, м1	100.00	97.30	100.00
86. Цэвэр усны үнэ, 1 хүний	100.00	97.02	100.00
87. Цахилгаан, 1квт	130.05	131.36	100.00
88. Шар тосон будаг, л, Хятад	100.00	100.00	100.00
89. Тоосго, ш	100.00	100.00	100.00
90. Гэрийн гадуур цагаан бүрээс	96.00	88.32	104.35
91. Нүүрс, тн	106.67	85.33	100.00
92. Түлшний мод, м3	91.67	76.39	91.67

ҮРГЭЛЖЛЭЛ

барaa, үйлчилгээний нэр төрөл, хэмжих нэгж	2001-10/ 2000-12	2001-10/ 2000-10	2001-10/ 2001-09
93. Жижиг модон сандал, дотоод, ш	133.33	124.44	100.00
94. Халуун сав, цайны, 2л	100.00	112.00	100.00
95. Шаазан аяга,ш, Хятад	85.71	61.22	100.00
96. Тогоо, 10 л	100.00	93.75	100.00
97. Данх, Хятад, никель, 2л	140.00	154.00	107.69
98. Цахилгаан плитка, Мечта	103.33	93.00	103.33
99. Хивс, Сэлэнгэ, 2*3м	100.00	126.15	103.17
100. Ноосон одьяал, Аргал	94.44	94.44	100.00
101. Ор хөنجлийн даавуу /Орос, Хятадыг сонгох/	85.71	67.35	100.00
102. Оёдлын машин, Хятад	100.00	85.71	100.00
103. Барааны саван, "ОК",200 гр	86.84	82.27	100.00
104. Угаалгын нунтаг, ОМО, цагаан 200 гр	112.50	98.44	100.00
105. Чийдэнгий шил, 60 в	116.67	155.56	100.00
106. Лаа, ш	100.00	71.43	100.00
107. Шүдэнз, хайрцаг	100.00	100.00	100.00
108. Хулдаас, Хятадын, 2 м-ийн өргөнтэй, м	113.33	143.56	100.00
109. Ампициллин, уухаар, 10ш	90.91	82.64	100.00
110. Аспирин, /Анальги/ 10 ш	142.86	306.12	100.00
111. Пенициллин, тариагаар, 1сая	111.11	129.63	100.00
112. Витамин "С", үрлээр, 50ш	100.00	100.00	100.00
113. Шүдэнд цементэн пломбо тавиулах	100.00	105.00	100.00
114. Төмөр замаар зорчих тийзний үнэ, 1 хүний	66.67	66.67	100.00
115. Нийслэлээс аймаг орох автотээврийн хөлс, 1 хүний	100.00	100.00	100.00
116. Нийслэлээс аймаг орох онгоцны хөлс, 1 хүний		0.00	0.00
117. Машины дугуй, УАЗ-469	100.00	87.50	100.00
118. Мотоцикл, Иж планета-5	106.25	112.89	100.00
119. Телефон ашиглалтын сарын хөлс	331.86	293.68	100.00
120. Хот хооронд утсаар ярих хөлс, 3 мин	100.00	100.00	100.00
121. Монгол TV-ийн сарын хураамж	100.00	100.00	100.00
122. Бензин, А-76, литр	104.17	100.69	100.00
123. "Өдрийн сонин" сонины захиалгын үнэ	100.00	100.00	100.00
124. Сургалтын төлбөр, 1 жилийн	100.00	100.00	100.00
125. Өнгөт / хар/ телевизор, 14 инч	94.44	94.44	100.00
126. Транзисторын тэжээл, 1.5 вольт	108.33	180.56	100.00
127. Сурагчийн дэвтэр, дөрвөлжин шугамтай, Монгол	100.00	100.00	100.00
128. Киноны билетний дундаж үнэ	100.00	107.69	100.00
129. Хүүхдийн тоглоом, Хятад, сагсны бөмбөг	115.00	86.25	100.00
130. Тосон бал	100.00	71.43	100.00
131. Эмэгтэй хүний богино үсэнд хими хийлгэх хөлс	116.67	116.67	100.00
132. Эр. хүний гутлын өсгийд шир, резин наалгах үнэ	100.00	134.62	100.00
133. Гар нүүрийн саван, LUX, ш	100.00	144.44	100.00
134. Шүдний оо, LUCKY MINT, 130 гр	100.00	100.00	91.67
135. Нүүрний тос, Монкремийн өдрийн тос,	63.64	57.85	100.00
136. Шампунь, Clear, 200 гр	102.86	99.92	100.00
137. Уруулын будаг	120.00	120.00	120.00
138. Халуун усанд орсны хөлс, 1 хүний	100.00	99.12	100.00
139. Эмэгтэй хүний савхин цүнх, Хятад	100.00	100.00	100.00

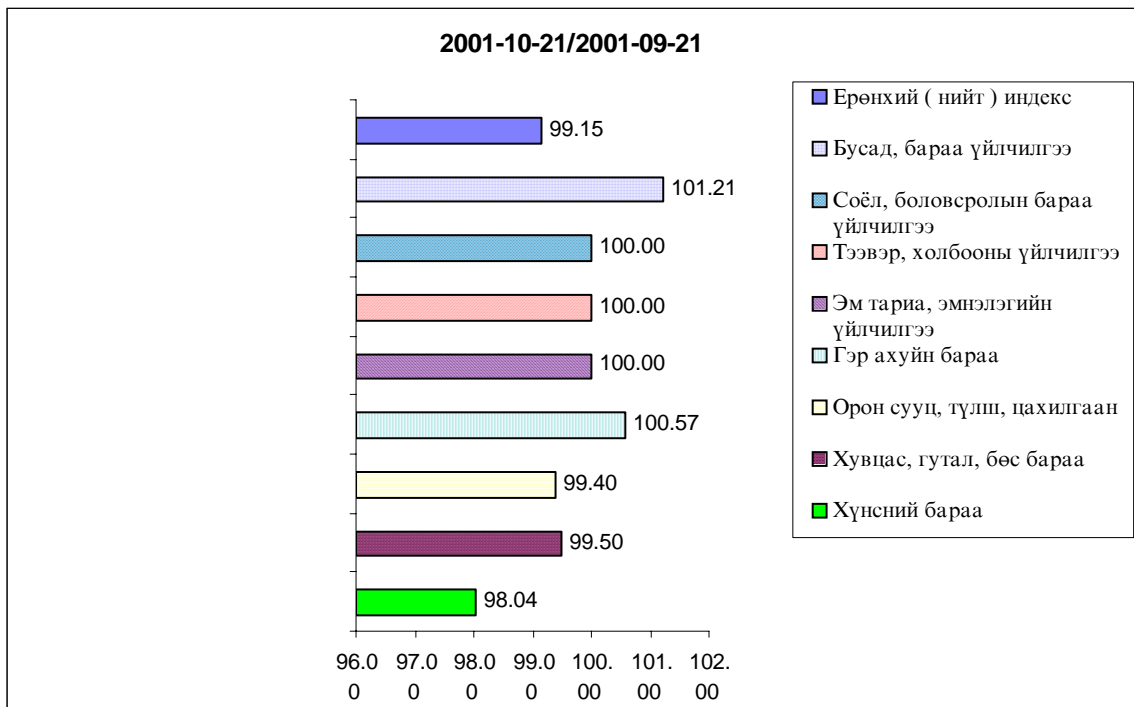
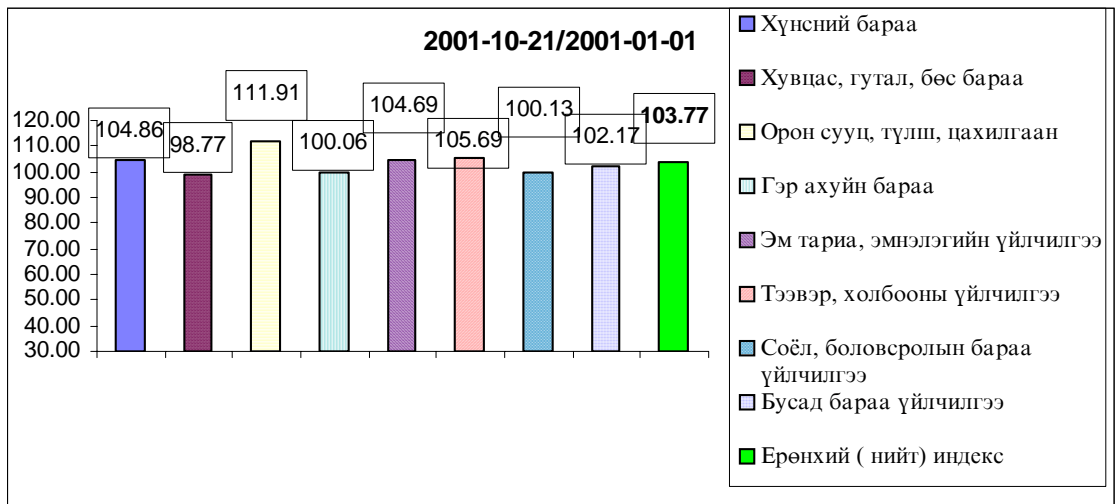

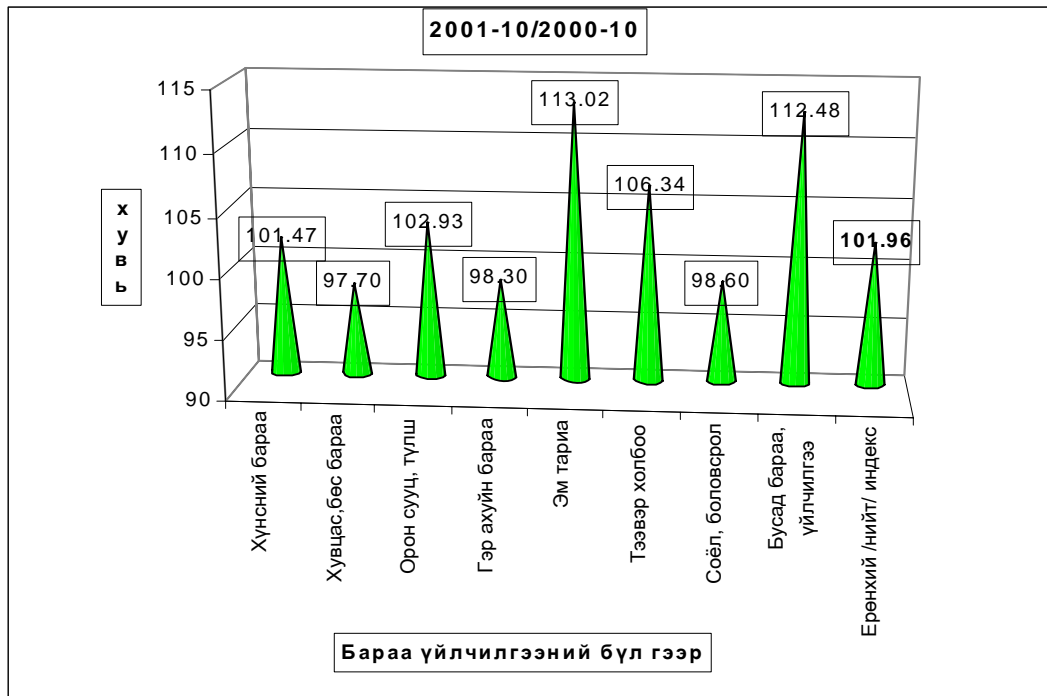

б.Хөдөөд 2001 оны 10-р сард бараа үйлчилгээний үнэ тариф 2000 оны 12-р сарын 31-ныхтай харьцуулахад **3,43%** хувиар, 2000 оны 10-р сарынхаас **0,85** хувиар тус тус **осчээ**. 2001 оны 10-р сард бараа үйлчилгээний үнэ тариф дундажаар **0,15** хувиар **буурсан** нь өмнөх сарын бууралтын хувиас **0,33** нэгжээр **буурлаа**.

Хэрэглээний бараа, үйлчилгээний үнийн индекс, 2001.X
Consumer price index of certain goods and services, 2001.X

БҮЛЭГ		GROUP		/хөдөөд/ (хувиар)		
				2001-10/ 2000-12	2001-10/ 2000-10	2001-10/ 2001-09
Хүнсний бараа		Foodstuffs	107.09	104.07	99.53	
Ү	Гурил, гурилан бүтээгдэхүүн	Flour and flour products	104.53	103.29	102.40	
Ү	Мах, махан бүтээгдэхүүн	Meat and meat products	122.43	120.70	92.87	
н	Сүү, сүүн бүтээгдэхүүн	Milk and dairy products	89.48	69.71	112.02	
э	Саахар, чихэр, цай, жимс	Sugar, candy, tea, fruits	101.34	97.57	100.70	
э	Төмс, хүнсний ногоо	Potatoes and vegetables	99.24	90.25	99.70	
с	Хүнсний бусад бараа	Other foodstuffs	102.42	103.35	100.71	
	Архи, ундаа, тамхи	Alcohol and tobacco	108.35	108.24	98.50	
Хувцас, гутал, бөс бараа		Clothing, footwear and cloth	98.23	93.27	99.67	
Ү	Эрэгтэй хүний хувцас	Men's clothing	97.62	88.88	99.52	
Ү	Эмэгтэй хүний хувцас	Women's clothing	98.55	91.87	99.33	
н	Хүүхдийн хувцас	Children's clothing	117.50	125.85	98.90	
ээ	Бүх төрлийн гутал	Footwear	94.47	89.65	99.92	
с	Хөвөн, бөс бараа	Cloth	96.00	92.21	101.40	
Орон сууц, түлш, цахилгаан		Housing, heating, electricity	106.23	103.45	101.77	
Гэр ахуйн бараа		Household goods	101.07	102.11	99.19	
Эм тариа, эмнэлгийн үйлчилгээ		Medical care and services	100.50	94.25	99.79	
Тээвэр, холбооны үйлчилгээ		Transport and communication	101.62	102.19	100.47	
Соёл, боловсролын бараа үйлчилгээ		Cultural goods and recreation	101.07	97.90	99.89	
Бусад бараа, үйлчилгээ		Other goods and services	99.76	98.27	98.32	
Ерөнхий (нийт) индекс		Overall index	103.43	100.85	99.85	

Хэрэглээний бараа, үйлчилгээний үнийн индекс 2001.Х
Consumer price index of certain goods and services 2001.Х

(1991-01-16-ыг 100, хувиар)

(1991-01-16= 100, percent age)

Он	Хүнсний бараа Foodstuffs	Гутал, хувцас Clothing Footwear	Орон сууц түли, цахилгаан Housing, heating electricity	Гэр ахуйн бараа Household goods	Эм тариа Medical care	Тээвэр Холбоо Transport @	Соёлын бараа Cultural goods@	Бусад бараа Other goods @	Ерөнхий индекс Overall index
1994	4590.79	4992.30	4402.23	2828.49	2488.27	0.00	9136.25	0.00	4587.47
1995	5768.21	3154.13	5427.41	8272.31	2226.87	5173.90	10115.60	3168.87	5272.24
1996	8037.11	4001.99	5747.50	9398.84	1451.25	9660.35	17682.01	3976.99	7195.50
1997	8522.15	6407.74	6626.91	13473.13	2665.51	5771.36	26315.31	8878.71	8580.58
1998	7973.72	6489.23	7120.60	14119.33	2755.79	5975.89	28203.46	9795.65	8395.75
1999	8957.26	6989.28	10161.99	14073.71	2755.79	9227.46	28793.99	11613.94	9514.79
2000	9270.36	5893.74	9592.47	13018.85	5779.51	8876.49	29597.12	11281.25	9427.76

Хэрэглээний үнэ, тарифын өөрчлөлтийг барааны бүлгээр үзүүлбэл.
Consumer price index of certain goods and services 2001. Х

(Өмнөх сартай харьцуулснаар, хувиар)

(Previous month=100, percent age)

Он	Сар	Хүнсний бараа Foodstuffs	Гутал, хувцас Clothing Footwear	Орон сууц түли, цахилгаан Housing, heating electricity	Гэр ахуйн бараа Household goods	Эм тариа Medical care	Тээвэр Холбоо Transport @	Соёлын бараа Cultural goods@	Бусад бараа Other goods @	Ерөнхий индекс Overall index
1997	12	100.95	103.66	100.88	100.75	100.00	100.00	112.67	100.00	102.10
1998	12	99.10	104.10	103.46	100.00	100.00	102.92	100.82	100.00	100.46
1999	12	100.94	104.14	101.83	101.33	100	99.7	92.11	100.05	101.41
2000	1	107.93	105.26	98.58	99.61	100.00	99.70	90.92	100.05	104.58
	2	106.82	93.76	93.41	100.00	100.00	100.00	105.82	93.61	101.32
	3	99.45	100.67	100.00	97.02	100.00	100.00	100.00	103.67	99.81
	4	109.70	100.31	103.07	106.08	106.60	97.28	103.71	100.84	105.64
	5	107.22	93.97	100.00	101.53	100.00	100.00	117.11	96.86	103.05
	6	89.73	99.31	100.00	98.76	100.00	100.00	97.96	106.74	94.16
	7	94.32	97.37	99.82	100.00	94.85	100.00	100.64	100.00	96.38
	8	88.34	101.91	100.00	97.59	126.10	100.00	94.57	100.00	94.35
	9	99.93	103.31	99.98	100.47	135.35	100.00	95.63	100.00	101.23
	10	99.41	96.06	100.08	99.66	100.00	99.22	100.00	100.00	98.82
	11	104.14	99.47	112.34	99.22	100.00	101.34	94.71	100.00	103.05
	12	99.11	101.61	95.91	98.70	100.00	100.53	99.06	96.20	99.29
2001	1	108.40	98.45	104.05	103.54	67.67	100.77	101.32	100.05	103.69
	2	104.05	100.55	100.56	98.36	100.00	99.57	100.00	99.06	101.61
	3	106.40	97.15	97.2	100.00	100.00	100.00	99.86	100.50	102.03
	4	108.99	99.06	100.00	98.97	100.00	100.00	100.37	98.61	103.73
	5	101.28	98.51	100.00	100.00	100.00	101.27	100.00	100.00	100.57
	6	90.95	100.51	100.00	100.00	100.00	103.65	100.00	100.00	96.43
	7	96.01	99.78	100.00	101.10	100.00	101.32	100.18	100.60	98.52
	8	95.77	103.53	100.17	99.19	97.62	99.79	99.72	99.58	98.56
	9	97.85	99.93	100.00	100.00	102.90	100.00	100.00	101.80	99.22
	10	98.04	99.50	99.40	100.57	100.00	100.00	100.00	101.21	99.15

Тус аймгийн хэмжээгээр 2001 оны 10-р сард ХАА-н болон өргөн хэрэгцээний
бараа, үйлчилгээний үнэ тариф ямар байгааг сумдаар үзүүлбэл.

ХАА-н бүтээгдэхүүний үнэ (₮-өөр)

Сумд	Sum	Average prices, tog											
		Үхрийн мах Beef, grade			Хонины мах Mutton, grade			Төмс. /Potato/			Сонгино. /Onion/		
		2000.X	2001.IX	2001.X	2000.X	2001.IX	2001.X	2000.X	2001.IX	2001.X	2000.X	2001.IX	2001.X
АБ	AB	600	650	700	600	650	700	200	300	400	500	350	400
АР	AR	600	900	500	650	800	800	180	250	300	450	450	450
АТ	AT	600	1000	1000	600	1000	1000	200	300	300	400	500	500
БС	BC	800	1200	1100	900	1200	1200	200	100	150	300	200	200
БА	BA	600	1200	1200	650	1100	1100	200	200	250	500	500	500
БД	BD	700	800	800	750	700	700	220	250	250	450	450	450
БЖ	BJ	500	1000	550	550	1000	550	200	300	300	400	400	450
БӨ	BO	550	800	800	600	900	900	200	300	300	450	400	400
БХ	BKH	600	650	600	600	700	650	220	300	250	800	400	300
БЦ	BTS	500	1000	800	500	800	800	260	350	380	450	550	500
БТ	BT	600	1000	800	650	700	800	150	130	250	500	500	500
БЧ	BCH	650	1000	900	700	1000	900	250	300	250	480	500	450
БН	BN	650	900	900	700	1000	900	150	150	150	400	500	400
БҮ	BU	650	1000	900	700	900	900	200	200	200	400	600	450
ДХ	DKH		600	600		800	800	250	350	350	350	520	520
ЖА	JA	850	1500	1000	800	1500	1000	120	250	130	500	300	300
ЗА	ZA	600	1200	1200	650	1200	1200	200	300	300	400	500	500
ЛҮ	LU	850	850	850	850	900	900	250	200	210	550	250	280
ММ	MM	900	1000	1000	850	1100	1100	300	240	240	500	500	500
ӨШ	OSH	650	750	750	550	800	800	250	250	250	450	400	400
СҮ	SU	850	1500	850	850	1300	900	200	220	150	350	500	350
СЭ	SE	600	900	900	600	950	950	220	250	250	450	350	350
УГ	UG	500	800	800	500	1000	850	200	200	250	500	400	450
ЦЭ	TSE	600	800	800	650	750	750	200	300	300	450	500	500
ЭР	ER	550	1000	1000	600	900	900	200	300	300	400	550	550
ЭС	ES	550	550	550	600	500	500	190	250	250	500	400	400
ЗМ	ZM	600	800	800	650	850	750	200	250	250	450	350	350
Айм	Aim	619	939	850	641	926	863	208	251	258	459	438	422

Сумд		Average prices, tog											
		Шингэн сүү /Л литр/ /Milk, Litre/			Ямааны ноолуур/1 кг/ Greasy cashmere/1 kg/			Тэмээний ноос. /1 кг/ Camels wool/1 kg/			Хонины ноос /1 кг/ Sheep wool/1 kg/		
		2000.X	2001.IX	2001.X	2000.X	2001.IX	2001.X	2000.X	2001.IX	2001.X	2000.X	2001.IX	2001.X
АБ	AB	350	200	350	35000	20000	16000				150	150	150
АР	AR	250	350	400	35000	20000	18000	1200	900	900	150	180	170
АТ	AT	200	200	200	40000	21000	21000		1000	1000	120	160	160
БС	BC	300	200	250	36000	23000	18000	1300	1300	1300	230	200	100
БА	BA	300	300	350	40000	21000	18000	1400	1000	1000	160	150	150
БД	BD	350	450	450	40000	18000	11000	1350	800	800	200	120	100
БЖ	BJ	250	300	300	40000	15000	15000	1300	900	800	130	100	100
БӨ	BO	300	150	250	30000	18000	18000	1450	600	600	120	120	120
БХ	BKH	200	300	300	40000	18000	18000				200	200	200
БЦ	BTS	300	300	350	36000	22000	12000	1450	850	850	160	120	130
БТ	BT	200	250	300	35000	21000	21000	1300	1300	1300	200	120	120
БЧ	BCH	200	200	300	42000	21000	16000				280	130	130
БН	BN	150	200	250	37000	16000	16000				120	120	120
БҮ	BU	350	200	300	35000	15000	18000	1400	1400	1400	120	100	100
ДХ	DKH	300	200	200	40000	20000	20000	1100	700	700	120	120	120
ЖА	JA	250	200	300	36000	25000	15000				150	140	150
ЗА	ZA	250	300	300	35000	20000	20000	1400	700	700	150	150	150
ЛҮ	LU	250	250	300	40000	18000	16000	1300	1000	1000	150	130	130
ММ	MM	200	200	250	35000	25000	15000	1200	400	500	180	150	150
ӨШ	OSH	250	300	300	38000	24000	24000	1000	1000	1000	150	150	150
СҮ	SU	200	100	250	35000	20000	16000				130	150	150
СЭ	SE	350	350	350	42000	18000	18000	1000	750	750	150	150	150
УГ	UG	200	300	250	34000	16000	17000				150	150	150
ЦЭ	TSE	250	400	400	40000	22000	18000	1000	1000	1000	180	200	200
ЭР	ER	150	150	150	38000	20000	20000	1300	800	800	150	200	200
ЭС	ES	300	350	350	35000	12000	12000	1400	600	600	120	150	150
ЗМ	ZM	450	400	450	41500	20000	16000	1500	1000	1000	150	120	120
Айм	Aim	263	263	304	37426	19593	17148	1231	857	857	158	146	141

		Average prices, tog											
Сумд	Sum	Адууны шир			Үхрийн шир			Хонины арьс			Ямааны арьс		
		Horse hide			Cattle hide			Sheep skin			Goat skin		
		2000.X	2001.IX	2001.X	2000.X	2001.IX	2001.X	2000.X	2001.IX	2001.X	2000.X	2001.IX	2001.X
АБ	АВ	8000	8000	10000	15000	10000	12000	4000	5000	3000	7500	1500	2000
АР	АР	7000	12000	10000	16800	18000	18000	6000	4500	2500	8000	1500	1500
АТ	АТ	6000	12000	12000	15000	15000	15000	6000	4000	4000	8000	1000	1000
БС	ВС	6000	9500	15000	12000	15000	20000	5000	5000	3500	6500	1000	1500
БА	ВА	6500	10000	9000	18000	16000	16000	5500	4500	3900	8500	2000	2500
БД	ВД	8000	9000	8000	16500	12000	12000	5000	4000	2500	7500	2000	1200
БЖ	ВЖ	6500	8000	8000	14500	13000	13000	5000	4000	2500	6000	1500	2000
БӨ	ВӨ	14000	8000	8000	18000	15000	15000	5000	5000	5000	4000	1500	1500
БХ	ВХН	7000	10000	10000	17000	15000	15000	5000	5000	3000	6000	1000	1000
БЦ	ВТС	8000	9000	7000	15000	10000	12000	5000	5000	2500	6000	800	1000
БТ	ВТ	7100	8000	8000	18500	12000	12000	5800	4500	2500	8000	1500	1500
БЧ	ВСН	7000	8000	9000	15000	11000	16000	5000	4000	2000	8500	1000	1000
БН	ВН	7000	9500	6000	15000	12500	10000	5000	4000	4000	6000	1000	4000
БҮ	ВУ	7000	9000	9000	10000	11000	11000	5500	4500	4500	7000	1500	1500
ДХ	ДХН	6000	9000	9000	15500	12000	12000	5500	5500	5500	7500	1500	1500
ЖА	ЖА	7500	15000	18000	17000	15000	16000	5500	5000	3500	8000	1000	2000
ЗА	ЗА	8000	9000	9000	18000	12500	12500	5000	4000	4000	8000	2000	2000
ЛҮ	ЛУ	8000	12000	10000	18000	14000	12000	5500	5500	5000	8500	4800	2500
ММ	ММ	6000	12000	8000	15000	16000	16000	6000	4500	3000	6500	1500	2500
ӨШ	ОШН	6000	9500	9500	8000	10500	10500	5500	3500	2000	7500	1000	1000
СҮ	СУ	6500	8000	8000	10000	11000	8000	5000	5500	2500	8000	1500	1800
СЭ	СЕ	8500	10000	10000	17500	12000	12000	5500	4000	4000	8500	1500	1500
УГ	УГ	10000	11000	8000	20000	14500	14000	5000	3500	2500	8000	1000	1300
ЦЭ	ТСЕ	8500	9000	9000	18000	13000	8000	5500	5500	3500	9000	1500	1000
ЭР	ЕР	6000	9000	9000	9000	11000	11000	4000	5000	5000	8500	1000	1000
ЭС	ЕС	8000	10000	10000	14000	13000	13000	4500	3000	3000	8500	1000	1000
ЗМ	ЗМ	9000	13000	12000	18000	18000	16000	6000	4500	3000	9500	2000	2500
Айм	Айм	7596	9870	9574	15159	13259	13259	5233	4519	3404	7537	1485	1659

Ө р г ө н х э р э г ц э э т б а р а а ү й л ч и л г э э н и й ү н э

Сумд		1-р гурил Flour, grade1, 1 кг	2-р гурил Flour, grade2, 1 кг	Цагаан будгаа Rice 1 кг	Шар будгаа Millet 1 кг	Элсэн чихэр Sugar 1 кг	Ундны ус Monthly water 1 liter	Цахил- гааны Electricity 1кв
АБ	АВ	430.00	410.00	500.00	380.00	700.00	0.80	51.75
АР	АР	390.00	280.00	450.00	400.00	600.00	1.00	53.00
АТ	АТ	360.00	320.00	500.00	380.00	700.00	0.90	50.00
БС	ВС	380.00	340.00	450.00	350.00	650.00	0.40	52.00
БА	ВА	400.00	380.00	450.00	400.00	600.00	0.60	51.00
БД	ВД	360.00	340.00	480.00	350.00	650.00	0.70	52.00
БЖ	ВЖ	480.00	420.00	500.00	400.00	700.00	1.40	52.00
БӨ	ВӨ	340.00	300.00	450.00	400.00	700.00	1.50	90.00
БХ	ВХН	380.00	320.00	460.00	420.00	700.00	1.00	53.00
БЦ	ВТС	400.00	360.00	450.00	350.00	750.00	0.60	51.00
БТ	ВТ	400.00	350.00	500.00	450.00	650.00	1.00	52.00
БЧ	ВСН	360.00	320.00	450.00	380.00	650.00	1.23	52.00
БН	ВН	380.00	340.00	500.00	400.00	700.00	1.50	51.75
БҮ	ВУ	370.00	330.00	450.00	400.00	700.00	0.50	51.75
ДХ	ДХН	380.00	320.00	450.00	380.00	650.00	0.90	51.00
ЖА	ЖА	320.00	280.00	550.00	350.00	700.00	0.60	53.00
ЗА	ЗА	340.00	300.00	450.00	400.00	650.00	0.50	51.00
ЛҮ	ЛУ	380.00	340.00	430.00	380.00	580.00	0.60	52.00
ММ	ММ	360.00	340.00	500.00	350.00	650.00		52.00
ӨШ	ОШН	380.00	340.00	500.00	400.00	700.00	0.50	51.75
СҮ	СУ	360.00	300.00	450.00	360.00	680.00	1.00	51.00
СЭ	СЕ	350.00	300.00	450.00	350.00	650.00	1.30	51.00
УГ	УГ	400.00	350.00	500.00	380.00	700.00	0.50	52.00
ЦЭ	ТСЕ	380.00	280.00	450.00	380.00	650.00	1.00	50.00
ЭР	ЕР	360.00	300.00	450.00	320.00	650.00	1.00	51.00
ЭС	ЕС	370.00	320.00	500.00	400.00	600.00	0.50	51.70
ЗМ	ЗМ	360.00	320.00	440.00	350.00	650.00	0.75	52.00



А Ж И Л Г Ü Й Ч Ü Ü Д

Сумдын хөдөлмөр зохицуулалтын албанд бүртгэлтэй байгаа ажилгүйчүүдийн тоо 2001 оны эхний 10 сард **1280** болж, 2000 оны жилийн эцэсээс **31** хүнээр өсч, өмнөх сарынхаасаа **8** хүнээр буурлаа.

Ажилгүйчүүдийн **50,5** хувь нь эмэгтэйчүүд, **75,9** хувь нь урьд нь ажил эрхлэж байсан, **24,1** хувь нь анх удаа ажил эрж байгаа хүмүүс юм. Оны эхний 10 сард 197 хүн ажилд орсны **27.4** хувь нь төрийн болон төсөвт байгууллагад, **58.9** хувь нь нөхөрлөл, компанид, **0,5** хувь нь Хоршоонд, **13,2** хувь нь бусад байгууллагад ажил эрхлэх болжээ.

Оны эхнээс бүртгүүлсэн нийт ажилгүйчүүд **373** байгаагийн **21,5** хувь нь орон тооны помхотголоос, **4,0** хувь нь байгууллага нь татан буугдсанаас, **7,5** хувь нь өөр газраас шилжиж ирсэн, **8,3** хувь нь мэргэжлийн ажил олдоогүйгээс, **4,8** хувь нь цэргээс халагдсан, **2,95** хувь нь сургууль төгссөн, **50,94** хувь нь бусад шалтгаантай байна.

Ажилгүйчүүдийг боловсролын байдлаар нь авч үзбэл **5,0%** нь дээд, **14,8%** нь тусгай дунд, **12,34%** нь мэргэжлийн анхан шатны, **32,2%** нь бүрэн дунд, **31,6** % нь бүрэн бус дунд, **4,05** % нь бага буюу боловсролгүй хүмүүс эзлэв.

Хөдөлмөрийн насны **10000** хүнд дунджаар **241** ажилгүйчүүд ногдож байгаагийн дотор Угтаал, Аргалант, Баянхангай, Батсүмбэр, Цээл сумдад харьцангуй их (**959-414** хүн) байна.

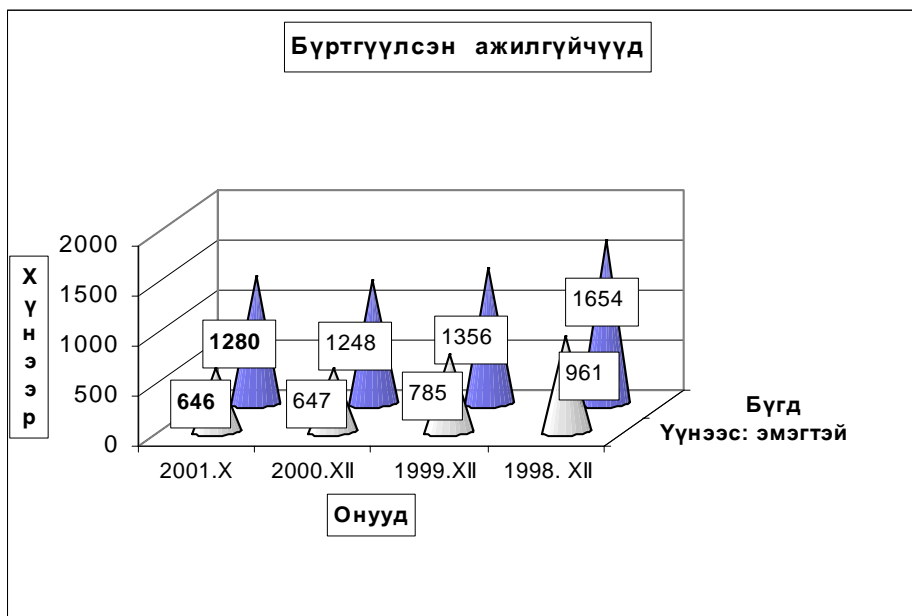

Бүртгүүлсэн Ажилгүйчүүдийн тоо, тайланг хугацааны эцэст.
Number of unemployed registered persons, at the end of period

	Ажилгүйчүүд Unemployment			Дүнд эзлэх хувь		ЭЗ-ийн идэвхтэй хүнд эзлэх хувь	
	1999	2000	2001	2000	2001	Оны эцэст	
	12-30	10-30	10-30	10-30	10-30	1999	2000
БҮГД TOTAL	1356	1166	1280	100.0%	100.0%	3.8%	3.2%
үүнээс: а. урьд нь ажилтай байсан		812	972	69.6%	75.9%		
б. анх удаа ажил эрж байгаа		354	308	30.4%	24.1%		
Ажилгүйчүүд насны бүлгээр: Unemployment: by age group		1166	1280	100.0%	100.0%		
16 - 24 настай		312	290	26.8%	22.7%		
25 - 34 настай		320	466	27.4%	36.4%		
35 - 44 настай		386	388	33.1%	30.3%		
45 - 60 настай		148	136	12.7%	10.6%		
Бүгдээс-эмэгтэй Total by- female	785	650	646	55.7%	50.5%	4.7%	3.6%

Бүртгүүлсэн Ажилгүйчүүдийн тоо, боловсролын түвшингээр
Number of unemployed registered persons, by educational level

	1998.XII	1999.XII	2000.XII	2001 он	
				IX	X
Бүгд Total	1654	1356	1248	1288	1280
үүнээс: Эмэгтэй of whom female	961	785	647	640	646
Дээд боловсролтой Higher education	48	72	49	60	64
Тусгай дунд боловсролтой Specialized secondary education	183	203	149	188	190
Мэргэжлийн анхан шатны Skilled workers	302	215	168	154	158
Бүрэн дунд Completed secondary school	387	437	326	417	412
Бүрэн бус дунд Non-completed secondary school	611	345	420	413	404
Бага Completed primary school	76	71	107	52	48
Боловсролгүй Uneducated persons	47	13	29	4	4

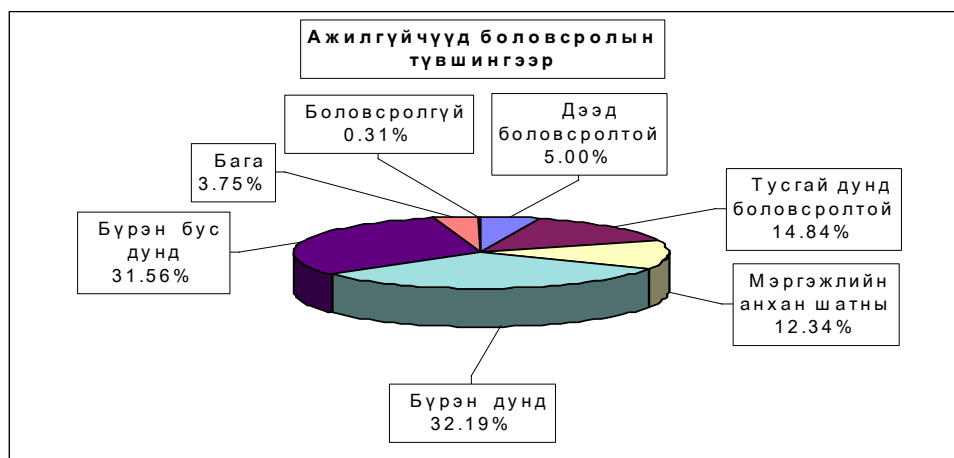

**Ажилгүйдлийн шалтгаан
UNEMPLOYED**

	Оны эхний 10 сард In the first 10 months		Тухайн сард particular months	
	БҮГД TOTAL	үүнээс Эм of whom female	БҮГД TOTAL	үүнээс Эм of whom female
БҮГД TOTAL	373	173	91	58
Орон тооны цомхтголоор	80	40	6	2
Байгууллага татан буугдсан	15	7		
Өөр газраас шилжиж ирсэн	28	12	12	10
Сургууль төгссөн	11	11	6	6
Цэргээс халагдсан	18	0		
Мэргэжлийн ажил олдоогүй	31	13		
Бусад	190	90	67	40
Ажилгүй-н бүртгэлээс хасагдсан	144	68	42	21

Бүртгүүлсэн ажилгүйчүүдээс ажилд орсон хүн
Number of unemployed entered into work

	Оны эхний 10 сард In the first 10 months		Тайлант сард As months	
	БҮГД TOTAL	үүнээс Эм of whom female	БҮГД TOTAL	үүнээс Эм of whom female
БҮГД TOTAL	197	111	57	31
Улсын үйлдвэрийн газарт State enterprise	0	0	0	0
Төрийн, төсөвт байгууллагад Government organization	54	31	10	4
Компани Company	116	66	43	24
Хоршоо Cooperative	1	1	1	1
Бусад газарт Others	26	13	3	2

**Ажилгүйчүүдийн тоог сумдаар үзүүлбэл.
UNEMPLOYED , BY - SOMS.**

	Ажилгүйчүүд Unemployed				Дүнд эзлэх хувь Composition , %			
	1998 12-30	1999 12-30	2000 12-30	2001 10-30	1998 12-30	1999 12-30	2000 12-30	2001 10-30
Алтанбулаг	29	19	20	23	1.8%	1.4%	1.6%	1.8%
Аргалант	53	59	60	60	3.2%	4.4%	4.8%	4.7%
Архуст	35	22	16	17	2.1%	1.6%	1.3%	1.3%
Батсүмбэр	75	132	144	142	4.5%	9.7%	11.5%	11.1%
Баян	9	15	29	29	0.5%	1.1%	2.3%	2.3%
Баяндэлгэр	3	3	5	1	0.2%	0.2%	0.4%	0.1%
Баянжаргалан	4	8	8	5	0.2%	0.6%	0.6%	0.4%
Баян-Өнжүүл	8	10	12	7	0.5%	0.7%	1.0%	0.5%
Баянхангай	56	46	42	42	3.4%	3.4%	3.4%	3.3%
Баянцагаан	27	27	31	31	1.6%	2.0%	2.5%	2.4%
Баянцогт	40	45	28	23	2.4%	3.3%	2.2%	1.8%
Баянчандмань	24	37	37	32	1.5%	2.7%	3.0%	2.5%
Борнуур	17	23	22	27	1.0%	1.7%	1.8%	2.1%
Бүрэн	23	18	17	16	1.4%	1.3%	1.4%	1.3%
Дэлгэрхаан	19	21	21	21	1.1%	1.5%	1.7%	1.6%
Жаргалант	43	8	21	32	2.6%	0.6%	1.7%	2.5%
Заамар	105	113	101	101	6.3%	8.3%	8.1%	7.9%
Лүн	34	33	36	51	2.1%	2.4%	2.9%	4.0%
Мөнгөнморьт	26	34	32	35	1.6%	2.5%	2.6%	2.7%
Өндөрширээт	40	39	42	45	2.4%	2.9%	3.4%	3.5%
Сүмбэр	57	40	24	27	3.4%	2.9%	1.9%	2.1%
Сэргэлэн	27	10	18	23	1.6%	0.7%	1.4%	1.8%
Угтаал	232	213	233	170	14.0%	15.7%	18.7%	13.3%
Цээл	148	188	78	78	8.9%	13.9%	6.3%	6.1%
Эрдэнэ	134	17	17	17	8.1%	1.3%	1.4%	1.3%
Эрдэнэсант	235	19	37	81	14.2%	1.4%	3.0%	6.3%
Зуунмод	151	157	117	144	9.1%	11.6%	9.4%	11.3%
Аймгийн дүн	1654	1356	1248	1280	100.0%	100.0%	100.0%	100.0%

**АЖИЛД ОРСОН ХҮМҮҮС, ОНЫ ЭХНИЙ ХӨДӨЛМӨРИЙН НАСНЫ
10000 ХҮН АМД НОГДОХ АЖИЛГҮЙЧҮҮДИЙГ СУМДААР ҮЗҮҮЛБЭЛ:**
NUMBER OF UNEMPLOYED ENTERED INTO WORK, PERSONS PER 10000 POPULATION

	ЭЗ-ийн идэвхтэй хүн амд эзлэх хувь				Ажилд орсон хүн		Оны эхний хөдөлмөрийн насны 10000 хүнд ногдох ажилгүйчүүд.			
	1998	1999	2000	2001	Оны	Тайлант	1998	1999	2000	2001
	12-30	12-30	12-30	10-30	эхнээс	сард	12-30	12-30	12-30	10-30
Алтанбулаг	2.4%	1.2%	1.3%	1.7%	1		158	96	106	122
Аргалант	6.0%	6.7%	8.7%	6.8%			402	426	519	554
Архуст	9.1%	5.7%	4.5%	4.6%	35	33	330	190	134	157
Батсүмбэр	7.9%	8.7%	8.8%	6.7%	17	7	209	360	395	414
Баян	0.8%	1.4%	2.8%	2.6%			65	106	216	233
Баяндэлгэр	0.4%	0.4%	0.7%	0.2%	1		28	27	51	10
Баянжаргалан	2.3%	1.0%	1.0%	0.6%	8	1	47	89	86	56
Баян-Өнжүүл	0.5%	0.7%	0.8%	0.4%	4		53	66	74	43
Баянхангай	9.7%	7.6%	6.9%	7.3%			633	529	437	460
Баянцагаан	1.9%	1.9%	2.2%	3.1%			185	173	194	200
Баянцогт	3.5%	4.0%	2.5%	2.5%	35		212	268	183	200
Баянчандмань	2.4%	3.6%	3.3%	3.1%	5		130	196	196	181
Борнуур	0.8%	1.1%	1.1%	1.4%	7		72	98	94	116
Бүрэн	1.3%	1.1%	1.0%	0.9%	1		128	98	89	84
Дэлгэрхаан	1.6%	1.8%	1.8%	1.9%	2		152	165	158	171
Жаргалант	0.9%	0.4%	1.0%	1.3%	11		133	25	63	97
Заамар	6.8%	7.4%	5.2%	4.5%			354	358	333	295
Лүн	2.7%	2.5%	2.7%	3.0%	6		197	194	206	228
Мөнгөнморьт	4.8%	3.9%	3.2%	3.5%	5	4	236	300	279	300
Өндөрширээт	5.5%	3.9%	3.8%	3.9%	9		294	292	305	324
Сүмбэр	8.6%	6.0%	3.9%	3.6%	5		497	337	199	261
Сэргэлэн	2.1%	1.2%	2.1%	2.7%	4		218	80	138	192
Угтаал	25.8%	27.4%	26.5%	16.8%	8		1055	953	1058	959
Цээл	13.1%	15.6%	7.0%	8.0%	17		741	924	394	440
Эрдэнэ	8.7%	1.1%	1.2%	1.1%			747	96	94	95
Эрдэнэсант	2.9%	0.8%	1.5%	3.3%	4		756	61	119	274
Зуунмод	3.0%	3.1%	2.4%	2.6%	12	12	153	180	136	179
Аймгийн дүн	4.7%	3.7%	3.4%	3.3%	197	57	296	245	226	241



Ургац хураалт

2001 оны 11 сарын 1-ийн байдлаар *аймгийн дүнгээр* **17747.0** тонн *ур тариа*, **13208.6** тонн *төмс*, **6213.8** тонн *хүнсний ногоо хураасан* нь 2000 оны мөн үеэс *ур тариа* **5146.3** тонн, *төмс* **1839.9** тонноор тус бүр **нэмэгдэж**, *хүнсний ногоо* **157.7** тонноор **буурлаа**.

		Хадлан тэжээл бэлтгэл, ургац хураалт, нийлүүлэлт									(талбай-гектар) (ургац-тонн)
		2001-10	2000-10	1999-10	1998-10	1997-10	1996-10	1995-10	1994-10	1993-10	1992-10
Ур тариа бүгд	Хураасан талбай	28049.0	22452.0	49411.0	22628.0	66678.0	64536.0	72547.0	85297.0	114099.0	126673.0
	Хураасан ургац	17747.0	12600.7	27412.1	13194.3	47430.7	53578.7	56327.5	72748.6	106237.1	144277.7
	үүнээс	4918.0	2604.0								
	гүрлийн										
	спиртын	1500.0	3387.1								
тэжээлийн	271.0	1390.2									
	<i>Гектарын ургац (центнер)</i>	6.33	5.61	5.55	5.83	7.11	8.30	7.76	8.53	9.31	11.4
үүнээс улаан буудай	Хураасан талбай	25223.0	22045.9	47227.2	21401.0	64251.0	61898.0	70262.0	77256.0	95680.0	101735.0
	Хураасан ургац	15380.0	12388.7	26403.5	12525.3	45799.2	50939.2	53189.2	67681.0	90648.2	119936.8
	үүнээс	4840.0	2584.0								
	гүрлийн										
	спиртын	1500.0	3387.1								
тэжээлийн	219.4	1362.2									
	<i>Гектарын ургац (центнер)</i>	6.10	5.62	5.59	5.85	7.13	8.23	7.57	8.76	9.47	11.8
ТӨМС	Хураасан талбай	2624.90	1763.35	1978.69	1527.80	1511.23	1844.00	1448.70	1934.60	2712.60	3087.00
	Хураасан ургац	13208.60	11368.70	13201.70	11812.00	13077.92	12425.00	15602.10	15631.70	20152.00	35905.50
	үүнээс	0.00	0.00								
	спиртын үйлдвэрт										
	хүнсэнд	7566.10	6138.00	5562.70	7227.80	6981.20	7017.20	6175.50	4917.40	8387.80	21842.00
малын тэжээлд	20.00	48.00									
	<i>Гектарын ургац (центнер)</i>	50.32	64.47	66.72	77.31	86.54	67.38	107.70	80.80	74.29	116.31
Хүнсний ногоо	Хураасан талбай	1214.60	1228.34	1113.60	1318.50	1469.07	827.05	1000.00	503.10	699.10	528.70
	Хураасан ургац	6213.80	6371.50	5626.10	7551.10	8207.80	4592.20	7860.90	3646.00	4473.00	4882.60
	үүнээс	2930.10	4902.90	1290.90	1431.06	1194.90	3125.20	1803.00	1102.50	1157.70	1943.00
	хүнсэнд										
	малын тэжээлд	10.00	42.00								
	<i>Гектарын ургац (центнер)</i>	51.16	51.87	50.52	57.27	55.87	55.53	78.61	72.47	63.98	92.4
Бэлтгэсэн өвс- бүгд (тонн)		62784.4	37651.9	54520.6	35674.5	51333.8	49922.7	60255.5	61395.5	58088.5	49653.0
<i>үүнээс -улсын фондод</i>		355.5	0.0	11.0							
Бэлтгэсэн гар тэжээл (тонн)		544.00	177.70	133.30	24.20	41.70	56.40	140.00	76.80	56.60	44.10
Ногоон тэжээл, олон наст өвс		950.0	23.0	360.0	2670.0	540.0	1858.0	1472.50	515.60	997.3	1210.9
Бэлтгэсэн дарш (тонн)		0.0	0.0	855.0	3530.0	5753.0	7175.0	8223.0	15860.0	39820.2	64114.0
Тосны ургамал (тонн)		126.0	23.0	80.0							
Чихрийн манжин (тонн)		0.0	0.0								
Бэлдсэн уршин (гектар)		60390.0	32019.0	56996.0	62429.0	64059.0	63295.0				

	Үр тариа-Cereals							Гек- тарын ургац Yields of staple agricultu- ral crops
	Хураа- сан талбай (гектар) harves- ted area (hectar)	Ургац-Harvest (тонн, tons)		хувь percent	үүнээс - of which			
		2000-10	2001-10		Үйлдвэрт- Enterprise			
					гурлын Flour	спир- тын alco- hol	тэжээ- лийн fod- der	
Аргалант	885.0	140.2	485.0	345.9%	104.0		71.0	5.5
Баянхангай		25.0		0.0%				
Баянцогт	1859.0	1120.0	890.0	79.5%				4.8
Баянчандмань	55.0	28.0	55.0	196.4%				10.0
Борнуур	30.0	160.0	34.0	21.3%				11.3
Жаргалант	10508.0	2768.2	6250.0	225.8%	2314.0		200.0	5.9
Заамар	310.0	299.8	284.0	94.7%				9.2
Лүн		240.0		0.0%				
Сүмбэр	1758.0	1045.0	980.0	93.8%				5.6
Угтаал	220.0	766.0	65.0	8.5%				3.0
Цээл	12020.0	5452.5	8459.0	155.1%	2500.0	1500.0		7.0
Эрдэнэсант	404.0	556.0	245.0	44.1%				6.1
Агд	28049.0	12600.7	17747.0	12.7	4918.0	1500.0	271.0	6.3
<i>үүнээс -улаан буудай of which wheat</i>								
Аргалант	140.0	81.0	72.0	88.9%	26.0		19.4	5.1
Баянхангай		25.0		0.0%				
Баянцогт	1410.0	1020.0	650.0	63.7%				4.6
Баянчандмань	5.0		5.0					10.0
Борнуур	30.0	160.0	34.0	21.3%				11.3
Жаргалант	10426.0	2768.2	4817.0	174.0%	2314.0		200.0	4.6
Заамар	120.0	275.0	96.0	34.9%				8.0
Лүн		240.0		0.0%				#DIV/0!
Сүмбэр	1758.0	1045.0	980.0	93.8%				5.6
Угтаал	200.0	766.0	45.0	5.9%				2.3
Цээл	10730.0	5452.5	8459.0	155.1%	2500.0	1500.0		7.9
Эрдэнэсант	404.0	556.0	222.0	39.9%				5.5
Агд	25223.0	12388.7	15380.0	124.1%	4840.0	1500.0	219.4	6.1

	Ө И Н - POTATO							
	Хураа- сан талбай Harves- ted area	Ургац-Harvest (тонн, tons)			үүнээс - of which			Гек- тарын ургац Yields of staple agricultu- ral crops (цн-сн)
		2000-10	2001-10	хувь percent	спир- тын үйлд- вэрт alco- hol	хүн- сэнд food	малын тэжээ- лд fod- der	
Алтанбулаг	29.0	200.00	25.00	12.5%		25.0	8.6	
Аргалант	12.0	18.50	8.20	44.3%		8.2	6.8	
Архуст	92.6	338.00	180.00	53.3%		60.0	19.4	
Батсүмбэр	71.0	300.00	338.00	112.7%		323.0	47.6	
Баян	2.0	32.00	9.00	28.1%		0.9	45.0	
Баяндэлгэр	7.5	10.50	10.50	100.0%		10.5	14.0	
Баянжаргалан	1.2	3.00	0.70	23.3%			5.8	
Баян-Өнжүүл	2.1		1.00			1.0	4.8	
Баянхангай	1.1		1.50			1.5	13.6	
Баянцагаан								
Баянцогт	69.0	370.00	340.00	91.9%		340.0	20.0	
Баянчандмань	262.0	984.00	655.00	66.6%			25.0	
Борнуур	483.0	3856.00	3912.30	101.5%		1763.1	81.0	
Бүрэн		0.20		0.0%				
Дэлгэрхаан	3.0	8.00	10.00	125.0%		10.0	33.3	
Жаргалант	1028.0	2800.00	4865.00	173.8%		4865.0	47.3	
Заамар	19.9	110.00	24.00	21.8%			12.1	
Лүн	4.1	3.20	3.30	103.1%		3.3	8.0	
Мөнгөнморьт	11.0	5.00	44.00	880.0%		44.0	40.0	
Өндөрширээт	0.5	0.70	1.50	214.3%		1.0	30.0	
Сүмбэр	267.4	1273.00	931.00	73.1%			34.8	
Сэргэлэн	1.0	1.00	5.00	500.0%		5.0	50.0	
Угтаал	124.0	601.00	993.00	165.2%		2.0	80.1	
Цээл	80.0	219.40	640.00	291.7%		50.0	80.0	
Эрдэнэ	18.0	33.00	61.00	184.8%			33.9	
Эрдэнэсант	19.0	130.00	112.00	86.2%		25.0	58.9	
Зуунмод	16.5	72.20	37.60	52.1%		27.6	22.8	
Ажлаа ажл	2624.9	11368.70	13208.60	116.2%	0.0	7566.1	20.0	

	Õ í Ñí ÈÉ í î Āí î -VEGETABLES						
	Хураа- сан талбай Harves- ted area	Ургац-Harvest (тонн, tons)			¿¿¿ ýýñ - of which		Гек- тарын ургац Yields of staple agricultu- ral crops (цн-сн)
		2000-10	2001-10	хувь percent	хүн- сэнд food	малын тэжээ- лд fod- der	
Алтанбулаг	62.0	280.00	298.00	106.4%	38.00	48.1	
Аргалант	2.0	0.50	1.20	240.0%	1.20	6.0	
Архуст	3.0	175.00	6.00	3.4%	3.00	20.0	
Батсүмбэр	95.0	1230.00	499.00	40.6%	349.00	52.5	
Баян		0.60		0.0%			
Баяндэлгэр	3.5	3.00	1.20	40.0%	1.20	3.4	
Баянжаргалан	0.3	0.30	0.20	66.7%		6.7	
Баян-Өнжүүд	0.0		0.50		0.50		
Баянхангай	1.5	12.00	0.80	6.7%	0.80	5.3	
Баянцагаан		0.40					
Баянцогт	30.0	125.00	90.00	72.0%		30.0	
Баянчандмань	497.0	1054.40	2195.00	208.2%		44.2	
Борнуур	302.0	2550.00	1982.60	77.7%	1665.20	65.6	
Бүрэн		0.10					
Дэлгэрхаан	0.5	0.10	5.50		0.50	110.0	
Жаргалант	128.0	484.90	765.00	157.8%	764.00	59.8	
Заамар	5.1	75.60	36.20	47.9%		71.0	
Лүн	5.8	6.00	3.80	63.3%	3.80	6.6	
Мөнгөнморьт	5.0	0.60	11.00	1833.3%	11.00	22.0	
Өндөрширээт	0.0	0.40	0.30	75.0%	0.30	100.0	
Сүмбэр	15.0	105.00	17.60	16.8%		11.7	
Сэргэлэн	1.2	1.50	7.00	466.7%	7.00	58.3	
Угтаал	14.0	135.60	84.00	61.9%	1.50	59.9	
Цээл	12.8	7.50	91.80	1224.0%	10.00	71.7	
Эрдэнэ	6.0	7.50	26.00	346.7%		43.3	
Эрдэнэсант	16.0	70.00	72.00	102.9%	54.00	45.0	
Зуунмод	8.8	45.50	19.10	42.0%	19.10	21.7	
Á¿ää ä¿í	1214.6	6371.50	6213.80	97.5%	2930.10	10.00	51.2

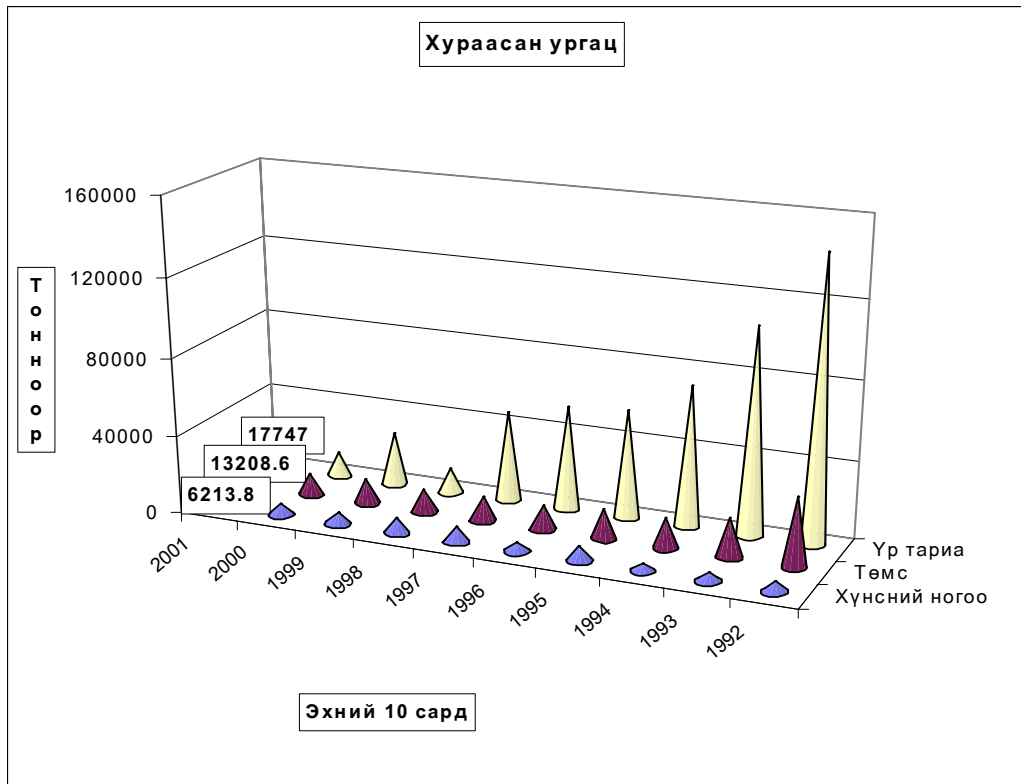

2001 оны 11 сарын 1-ийн байдлаар **62784.4** тонн **өвс**, **60390.0** гектар **уринш** бэлтгэсэн нь 2000 оны мөн үеэс **өвс 25132.5** тонноор, **уринш 28371.0** гектараар тус бүр нэмэгдлээ.

	Бэлтгэсэн өвс, тонноор Hay harvest, tons				Бэлтгэсэн гар тэжээл (тонн)		
	2000-10	2001-10	хувь percent	үүнээс улсын нөөцөд of which state reserves	Hand made fodder, (tons)		
					2000-10	2001-10	хувь percent
Алтанбулаг	150.0	1550.0	1033.3%			40.0	
Аргалант	600.0	940.0	156.7%			62.0	
Архуст	180.0	200.0	111.1%		25.0	3.1	12.4%
Батсүмбэр	4500.0	6200.0	137.8%			0.3	
Баян		48.0			2.4	5.0	208.3%
Баяндэлгэр	200.0	1425.0	712.5%			2.5	
Баянжаргалан	30.5	70.0	229.5%		0.8	1.5	187.5%
Баян-Өнжүүл		165.0			17.5	93.6	534.9%
Баянхангай	372.0	906.5	243.7%		5.0	21.0	420.0%
Баянцагаан	80.0	43.0	53.8%		15.0	9.7	64.7%
Баянцогт	800.0	2250.0	281.3%		2.0	66.0	
Баянчандмань	600.0	2300.0	383.3%	50.0		1.2	
Борнуур	5000.0	7800.0	156.0%			10.0	
Бүрэн	16.0	129.0	806.3%		10.0	72.0	720.0%
Дэлгэрхаан	40.0	94.5	236.3%	23.0	4.0	15.0	375.0%
Жаргалант	4000.0	4608.0	115.2%			1.2	
Заамар	2500.0	3958.0	158.3%			0.2	
Лүн	250.0	2198.4	879.4%	117.5	14.2	24.3	171.1%
Мөнгөнморьт	5250.0	5390.5	102.7%		2.1	1.5	71.4%
Өндөрширээт	208.5	997.0	478.2%	75.0	5.7	20.0	350.9%
Сүмбэр	1450.0	1750.0	120.7%		8.0	5.3	
Сэргэлэн	200.0	1329.0	664.5%			6.4	
Угтаал	3000.0	5320.0	177.3%		2.3	3.9	169.6%
Цээл	3000.0	5898.0	196.6%			15.0	
Эрдэнэ	4350.0	3566.0	82.0%		0.6	22.0	3666.7%
Эрдэнэсант	320.0	2653.0	829.1%	30.0	50.0	30.0	60.0%
Зуунмод	554.9	995.5	179.4%	60.0	13.1	11.3	86.3%
Бүгд дүн	37651.9	62784.4	166.7%	355.5	177.7	544.0	306.1%

	Ногоон тэжээл, олон наст			Тосны урга- мал Oil groops (тонн) (tons)	Бэлдсэн уринш		
	Green crops (тонн -tons)				Land preparation (гектар-hectar)		
	2000-10	2001-10	хувь percent		2000-10	2001-10	хувь percent
Алтанбулаг							
Аргалант		150.0		86.00	1500.0	3645.0	243.0%
Архуст							
Батсүмбэр					20.0		
Баян							
Баяндэлгэр							
Баянжаргалан							
Баян-Өнжүүл							
Баянхангай				5.00	50.0	400.0	800.0%
Баянцагаан							
Баянцогт			#DIV/0!	35.00	2350.0	6222.0	264.8%
Баянчандмань	23.0				250.0	512.0	204.8%
Борнуур					1200.0	1200.0	100.0%
Бүрэн							
Дэлгэрхаан							
Жаргалант		800.0			10000.0	14455.0	144.6%
Заамар					200.0	1750.0	875.0%
Лүн					300.0		0.0%
Мөнгөнморьт							
Өндөрширээт							
Сүмбэр					2346.0	3899.0	166.2%
Сэргэлэн							
Угтаал					150.0	7361.0	4907.3%
Цээл					12923.0	17855.0	138.2%
Эрдэнэ							
Эрдэнэсант					730.0	3091.0	423.4%
Зуунмод							
Бүгд дүн	23.0	950.0	4130.4%	126.00	32019.0	60390.0	188.6%

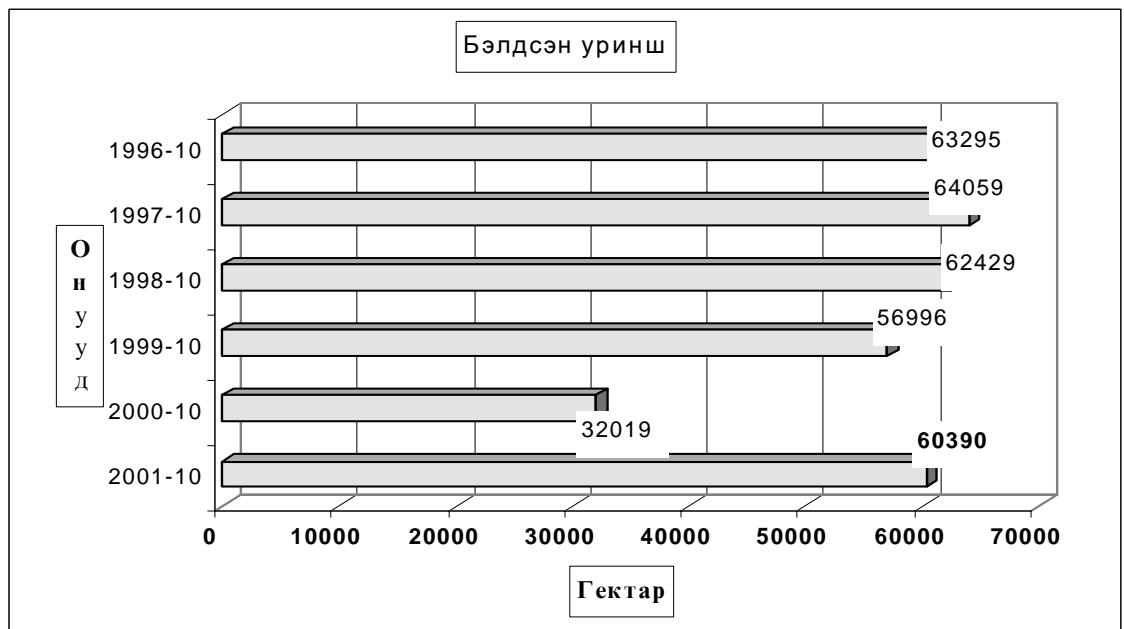
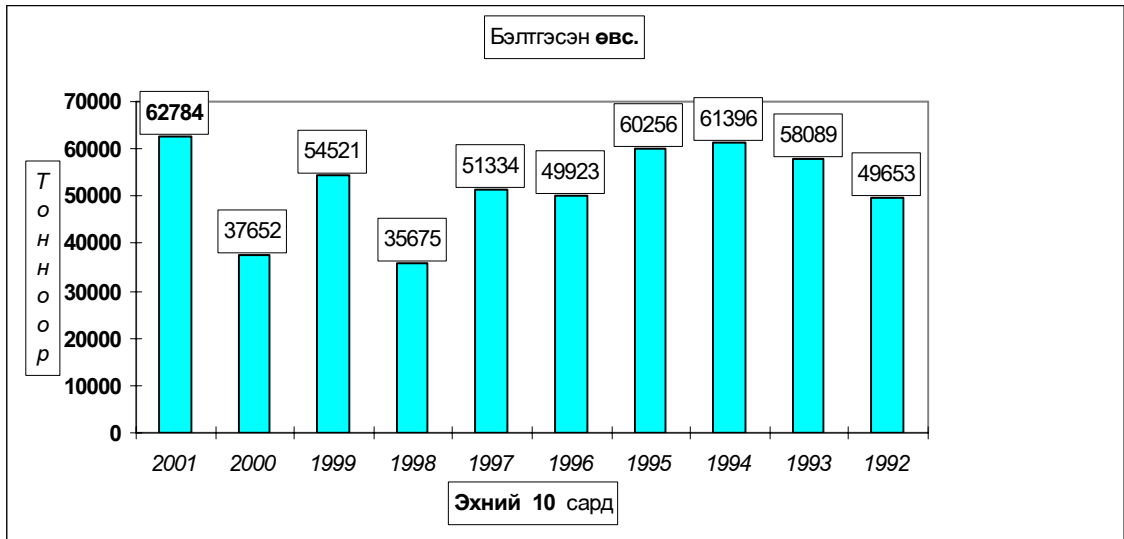



А Ж Ү Й Л Д В Э Р

Өмчийн бүх төрлийн аж үйлдвэрийн газрууд оны эхний **10 сард** (1995 оны үнээр, зэрэгцүүлсэн үнэнд шилжүүлснээр) **20340,71** сая ₮-ийн бүтээгдэхүүн үйлдвэрлэсэн нь өмнөх оноос **9,7 хувь** буюу **1806,4** сая ₮-өөр **осчээ**. Аймгийн нийт бүтээгдэхүүний үйлдвэрлэл өссөн нь Мод, модон эдлэлийн үйлдвэрлэлээс бусад бүх салбарын үйлдвэрлэл өмнөх оны мөн үеэс **6,0-413,6** хувиар буюу **0,8-1084,1** сая ₮-өөр өссөнтэй холбоотой байна.

АЖ ҮЙЛДВЭРИЙН НИЙТ БҮТЭЭГДЭХҮҮН, 1995 оны зэрэгцүүлэх үнээр,
гол нэрийн бүтээгдэхүүнээр, сая.төг
GROSS INDUSTRIAL OUTPUT, at constant prices of 1995, estimation by major commodities, mln tog

АЖ ҮЙЛДВЭРИЙН САЛБАР INDUSTRIAL SECTOR	1999 I-X	2000 I-X	2001 I-X	Дүнд эзлэх хувь Percentage share to total			2001% 2000%
				1999	2000	2001	
Нийт дүн Total	20308.26	18534.36	20340.71	100.0%	100.0%	100.0%	109.7%
Ашигт малтмал олборлолт mining and quarrying	19790.22	18000.99	19085.09	97.45%	97.12%	93.83%	106.0%
Хүнсний бүтээгдэхүүн, ундаа үйлдвэрлэлт Manufacture of food products and beverages	143.05	152.53	403.94	0.70%	0.82%	1.99%	264.8%
Сүү, сүүн бүтээгдэхүүн үйлдвэрлэлт Manufacture of dairy products	1.19	1.3	8.35	0.006%	0.007%	0.0411%	642.3%
Үр тарианы гурил, цардуул, малын тэжээл Manufacture of grain mill products, starches, starch products, and prepared animal feeds	31.17	16.58	23.95	0.153%	0.089%	0.118%	144.5%
Хүнсний бусад бүтээгдэхүүний, үйлдвэрлэл Manufacture of other food products	37.46	22.93	29.70	0.184%	0.124%	0.146%	129.5%
Ундаа үйлдвэрлэл/согтууруулах ундаа ороолт/ Manufacture of beverages	73.23	111.72	341.94	0.361%	0.603%	1.681%	306.1%
Нэхмэлийн үйлвэрлэл Manufacture of textiles	14.13	3.91	5.49	0.07%	0.02%	0.03%	140.4%
Хувиас үйлдвэрлэл, үсэг арьс боловсруулалт Manufacture of wearing apparel dressing and dyeing of fur	178.36	108.81	558.82	0.88%	0.59%	2.75%	513.6%
Арьс шир боловсруулах, ширэн эдлэл, гутал үйлвэрлэл Tanning, dressing of leather, manufacture of luggage, handbagz saddlery harnees, footwear	18.19	11.65	10.42	0.09%	0.06%	0.05%	89.4%
Мод, модон эдлэл Manufacture of wood and wooden products	30.01	94.63	39.18	0.15%	0.51%	0.19%	41.4%
Нийтлэх, хэвлэх, дуу бичлэг хийх ажиллагаа Publishing, printing and reproduction of recorded media	0.56	0.85	0.93	0.003%	0.005%	0.005%	109.4%
Төмрийн үйлдвэрлэл Manufacture of basic metals	0.10	0.00	0.45	0.000%	0.000%	0.002%	0.0%
Цахилгаан, дулаан, уур үйлвэрлэл Electricity, thermal energy, steam	133.64	160.99	236.39	0.66%	0.87%	1.16%	146.8%

Аж үйлдвэрийн гол нэр төрлийн 32 бүтээгдэхүүнээс 21 нэрийн бүтээгдэхүүний үйлдвэрлэл өнгөрсөн оны мөн үеэс нэмэгдлээ. Нэр төрлөөр нь үзвэл гурил, талх, нарийн боов, архи дарс, ундаа, сүү, сүүн бүтээгдэхүүн, Монгол дээл, сүлжмэл эдлэл, эсгий гутал, эрэгтэй костюмны хослол, гэрийн хэрэглэл, хүснэгт маягт, хэрэглээний мод, төрөл бүрийн цамц, жинсэн юбка, шорт, спорт хослол, зуух яндан, суудлын машины чиргүүл, дулааны эрчим хүч, алт зэрэг бүтээгдэхүүний үйлдвэрлэл нэмэгдэж, хивэг, арвайн гурил, ховонтэй бээлий, савхин гутал, хивс, куртка, сонин, ном товхимол, зүсмэл материал, цэвэр ус борлуулалт, сувагжуулалт, цахилгаан үйлдвэрлэлт зэрэг 11 нэрийн бүтээгдэхүүний үйлдвэрлэл буурчээ.

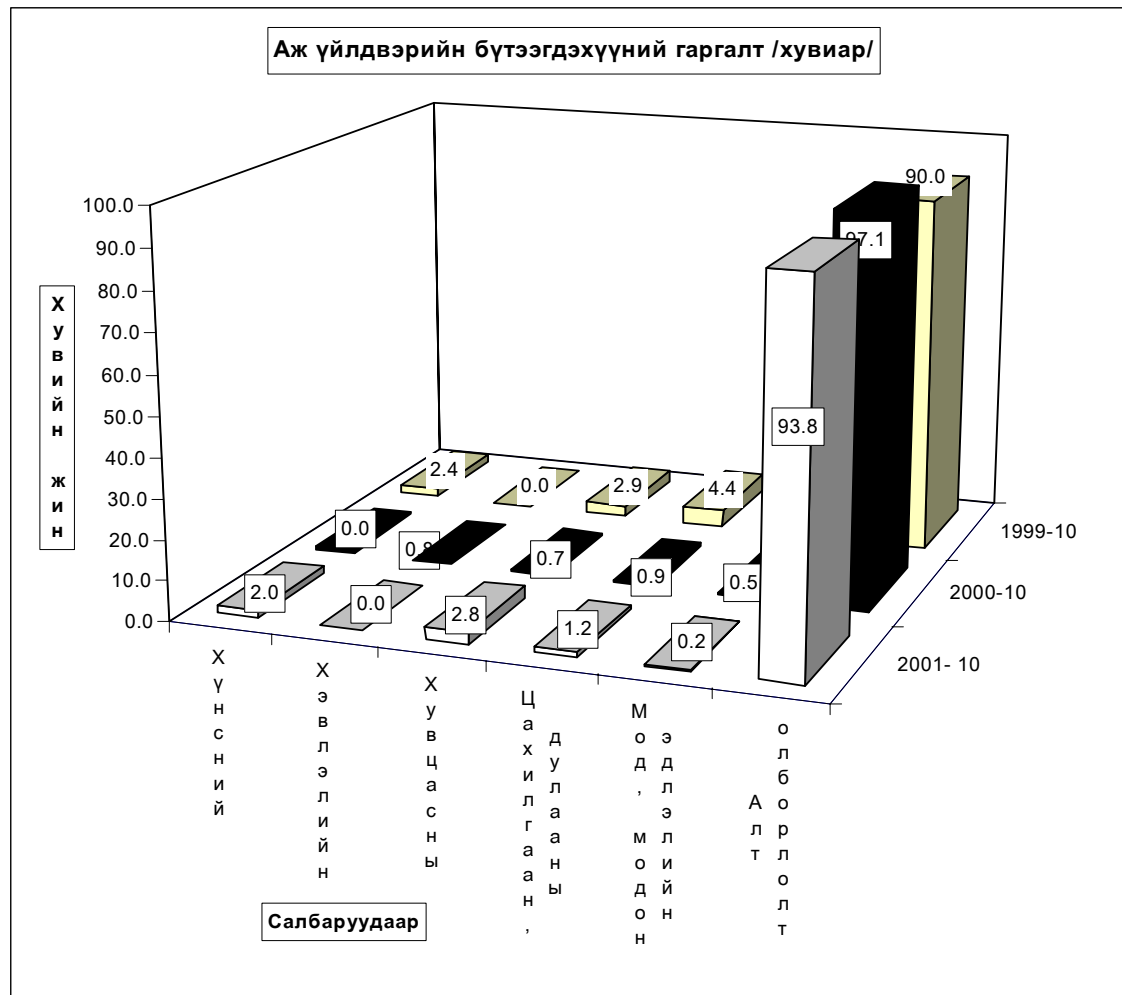

ГОЛ НЭР ТӨРЛИЙН БҮТЭЭГДЭХҮҮН ҮЙЛДВЭРЛЭЛТ
PRODUCTION OF MAJOR COMMODITIES

Гол нэр төрлийн бүтээгдэхүүн	MAJOR COMMODITIES	Хэмжих нэгж	units	Бүтэн 10 сарын гүйцэтгэл			2000 оноос зөрүү (+,-) биет хэмжэ
				(биет хэмжээгээр)			
				1999 он	2000 он	2001он	
Монгол дээд, тэрлэг бүгд	Mongolian traditional costume "DEEL"	ширхэг	pieces	1122	486	2023	1537
Сүлжмэл эдлэл	Knitted goods	мян,төг	thous.teg	13895.5	3672.5	5487.0	1814.5
Савхин гутал бүгд	Leather footwear	хос	paire	1516	1417	719	-698
Эмэгтэй хослол	Female suits	хос	paire	907	0	0	0
Эсгий гутал бүгд	felt boots	хос	paire	2175	1027	1785	758
Хивс	Carpet	мян,кв,м	thous.m2	0.08	0.08	0.00	-0.08
Хэрэглээний мод	Wood as a fuel	мян,м3	thous.m3	0.9	0.0	1.5	1.5
Гурил	Wheat flour	тонн	tons	247.1	129.6	189.5	59.9
Талх	Bread	тонн	tons	221.0	139.8	187.8	48.0
Нарийн боов	bakery products	тонн	tons	32.5	17.8	20.4	2.6
Арвайн гурил	bakery flour	тонн	tons	0.4	0.8	0.0	-0.8
Савхин дээл, куртка	Leather jacket	ширхэг	pieces	33	0	0	0
Костюм	Suits	хос	paire	6	11111	36018	24907
Гэрийн мод, модон эдлэл	Wood and wooden articles	мян,төг	thous.teg	5627.5	3905.0	4346.1	441.1
Ундаа	Soft drinks	мян,литр	thous.l	115.6	112.1	154.1	42.0
Зүсмэл материал	Sawn wood	мян,м3	thous.m3	1.5	5.6	2.2	-3.4
Тэжээл	Fodder	тонн	tons	63.7	58.0	56.8	-1.2
Куртка	Jacket	ширхэг	pieces	22038	44041	696	-43345
Цамц, Желег	Sweater	ширхэг	pieces	239522	39592	74937	35345
Өмд	Troosers @ pants	ширхэг	pieces	213502	244945	183954	-60991
Шорт	shorts	ширхэг	pieces	2105	25938	116094	90156
Пальто	Overcoat	ширхэг	pieces	22	0	0	0
Алт, мөнгөн эдлэл	Jewellery	ширхэг	pieces	2	0	0	0
Хөвөнтэй бээлий	Cotton mittens	хос	paire	0	150	0	-150
Цэвэр ус борлуулалт	Distribution water	мян/м3	thous.m3	217.5	176.0	120.6	-55.4
Сувагжуулалт	Collection, purification and distribution water	мян/м3	thous.m3	140.5	118.3	60.3	-58.0
Зуух, яндан, нийшин	oven, chimney	ширхэг	pieces	0	8	17	9
Барилгын хаалга, цонх	Building door and windows	мян,м,кв	thous.m2	0.01	0.00	0.01	0.0
Архи, дарс	Alcohol drinks	мян, литр	thous.l	47.6	58.3	190.0	131.7
Сонин	Newspaper	мхдх	min.pr.p	0.0	0.1	0.0	-0.1
Ном товхимол	Book	мхдх	min.pr.p	0.0	10.0	0.0	-10.0
Хүснэгт маягт	Charters	мхдх	min.pr.p	160.2	229.1	385.7	156.6
Бланк / бусад	Blank /others/	мян,ш	min.pieces	15.0	0.0	0.0	0.0
Цах. Эрчим хүч	Electricity	мян,кв,ц	min.kw.h	0.7	1.9	0	-1.9
Дул. Эрчим хүч	Thermal energy	мян,г,кц	thous.Gcal	38.1	55.2	99.5	44.3
Спорт хослол	Sports clothes	хос	paire	43601	15269	15334	65
Эсгий	Felt	мян,м	thous.m	0	0	0	0.0
Тоосго /мян,шир/	Bricks	мян,шир	min.pieces	0	237.0	0.0	-237.0
Сүү,сүүн бүтээгдэхүүн	Milk, milk products	мян,төг	thous.teg	0.0	1300.0	8355.0	7055.0
Алт /кг /	Gold	кг	kg	4532.7	4122.9	4371.2	248.3

Аж үйлдвэрийн салбарын дүнгээр оны эхний **10 сард** оны үнээр **39557,75 сая ₮**-ийн бүтээгдэхүүн борлуулсан нь өнгөрсөн оны мөн үеийнхээс **10,5 хувь** буюу **3774,4 сая ₮-өөр өслөө**. Энэ нь **модон эдлэлийн** салбарын борлуулалтаас бусад бүх салбарын борлуулалт өнгөрсөн оны мөн үеэс **2,0-3058,5 сая ₮-өөр өссөн** нь нөлөөлжээ.

Оны үнээр нийт борлуулалтанд сумдын борлуулсан бүтээгдэхүүний эзлэх хувийн жинг зэрэгцүүлэн харахад алт үйлдвэрлэдэг аж ахуйн нэгжүүдийг оруулан тооцсноор **Заамар, Зуунмод, Сэргэлэн, Монголморьт** зэрэг сумд **1,79-91,33** (эдгээр сумд нийт борлуулалтын **98,15**) хувийг эзлэж байна.

Алтны борлуулалтыг оруулахгүй тооцоход **Зуумод, Баянчандмань, Батсүмбэр, Жаргалант, Борнуур, Лүн, Угтаал, Цээл, Эрдэнэсант** сумд **2,01-66,94** (эдгээр сумдын борлуулалт **97,50**) хувийг эзлэж байна. Энэ нь тус аймгийн нийт борлуулалтанд дулааны эрчим хүч болон архины үйлдвэрүүдийн борлуулалт илүү хувийн жинг эзэлж байгаатай холбоотой байна.

АЖ ҮЙЛДВЭРИЙН БОРЛУУЛСАН БҮТЭЭГДЭХҮҮН, оны үнээр, сая төг
SOLD PRODUCTION OF INDUSTRY, at current price, mln tog

АЖ ҮЙЛДВЭРИЙН САЛБАР INDUSTRIAL SECTOR	1999 1-X	2000 1-X	2001 1-X	Дүнд эзлэх хувь Percentage share to total			2001% 2000%
				1999	2000	2001	
				1999	2000	2001	
Нийт дүн Total	36800.60	35784.68	39557.75	100.0	100.0	100.0	110.5%
Ашигт малтмал олборлолт mining and quarrying	35770.20	34714.60	37773.15	97.20%	97.01%	95.49%	108.8%
Хүнсний бүтээгдэхүүн, ундаа үйлдвэрлэл Manufacture of food products and beverages	239.12	162.83	473.70	0.65%	0.46%	1.20%	290.9%
Ү Сүү, сүүн бүтээгдэхүүн үйлдвэрлэл Manufacture of dairy products	1.19	1.30	8.35	0.5%	0.8%	1.8%	642.3%
Ү Үр тарианы гурил, цардуул, малын тэжээл Manufacture of grain mill products, Starches, starch products, and prepared animal feeds	60.07	30.70	59.00	25.1%	18.9%	12.5%	192.2%
Э Хүнсний бусад бүтээгдэхүүний, үйлдвэрлэл Manufacture of other food products	87.49	44.45	64.81	36.6%	27.3%	13.7%	145.8%
С Ундаа үйлдвэрлэл/согтууруулах ундаа ороол/ Manufacture of beverages	90.37	86.38	341.54	37.8%	53.0%	72.1%	395.4%
Нэхмэлийн үйлвэрлэл Manufacture of textiles	6.15	3.87	5.53	0.017%	0.011%	0.014%	142.9%
Хувцас үйлдвэрлэл, үслэг арьс боловсруулалт Manufacture of wearing apparel dressing and dyeing of fur	205.94	279.49	425.87	0.56%	0.78%	1.08%	152.4%
Арьс шир боловсруулах, ширэн эдлэл, гутал үйлвэрлэл Tanning, dressing of leather, manufacture of luggage, handbagz, saddlery harnees, footwear	26.40	12.21	18.52	0.07%	0.03%	0.05%	151.7%
Мод, модон эдлэл Manufacture of wood and wooden products	25.21	30.35	24.51	0.07%	0.08%	0.06%	80.8%
Нийтлэх, хэвлэх, дуу бичлэг хийх ажллагаа Publishing, printing and reproduction of recorded media	1.75	5.69	7.73	0.005%	0.016%	0.020%	135.9%
Төмрийн үйлдвэрлэл Manufacture of basic metals	0.87	0.16	1.28	0.002%	0.000%	0.003%	800.0%
Цахилгаан, дулаан, уур үйлвэрлэл Electricity, thermal energy, steam	524.96	575.48	827.46	1.43%	1.61%	2.09%	143.8%

АЖ ҮЙЛДВЭРИЙН БҮТЭЭГДЭХҮҮНИЙ БОРЛУУЛАЛТ , оны үнээр
SALES OF INDUSTRIAL PRODUCTION, at current price

мян -₮, mIn.tog

/сумдаар/	Бүтэн 10 сарын гүйцэтгэл			Дүнд эзлэх хувь		
	1999 он	2000 он	2001 он	Percentage share to total		
				1999	2000	2001
Алтанбулаг	3330.0	3140.0	8200.0	0.00905	0.00877	0.02073
Аргалант			220.6			0.00056
Архуст	5000.0	1275.0	10.0	0.01359	0.00356	0.00003
Батсүмбэр	30355.9	34924.0	71748.1	0.08249	0.09759	0.18138
Баян	1980.0			0.00538		
Баяндэлгэр	5282.1	492.0	18932.3	0.01435	0.00137	0.04786
Баянжаргалан			955.0			0.00241
Баян-өнжүүл	485.0	1141.4	1897.6	0.00132	0.00319	0.00480
Баянхангай	1431.0	730.0	7048.0	0.00389	0.00204	0.01782
Баянцагаан						
Баянцогт	2870.7	3637.8	5849.9	0.00780	0.01017	0.01479
Баянчандмань	8100.8	45144.9	101684.7	0.02201	0.12616	0.25705
Борнуур	12301.0	13013.3	92724.2	0.03343	0.03637	0.23440
Бүрэн	1136.3	3009.0	6637.1	0.00309	0.00841	0.01678
Дэлгэрхаан	691.9			0.00188		
Жаргалант	116711.1	74739.5	60245.0	0.31714	0.20886	0.15230
Заамар	33432382.7	31828053.7	36128090.0	90.84737	88.94324	91.32999
Лүн	20120.8	23653.7	36985.0	0.05468	0.06610	0.09350
Мөнгөнморьт	544740.6	1416197.9	708092.6	1.48025	3.95755	1.79002
Өндөрширээт		1052.8	825.1		0.00294	0.00209
Сүмбэр	12230.0	668.0	8580.0	0.03323	0.00187	0.02169
Сэргэлэн	1483000.0	1407465.7	914232.8	4.02983	3.93315	2.31113
Угтаал	27105.1	12414.3	33543.0	0.07365	0.03469	0.08480
Цээл	34925.0	18003.3	43059.0	0.09490	0.05031	0.10885
Эрдэнэ	107000.0	40440.0	199496.7	0.29076	0.11301	0.50432
Эрдэнэсант	48361.0	31159.2	32340.2	0.13141	0.08707	0.08175
Зуунмод	901064.1	824324.8	1076353.8	2.44850	2.30357	2.72097
Аймгийн дүн	36800605.1	35784680.3	39557750.7	100.0	100.0	100.0

Аж үйлдвэрийн салбарт 2001 оны 10-р сард нийт 3453 хүн ажиллаж хөдөлмөрийн бүтээмж 5890,7 мянган төгрөг байгаа нь өнгөрсөн оны мөн үеэс 16,7, 1999 оноос 23,0 хувиар тус тус буурлаа.

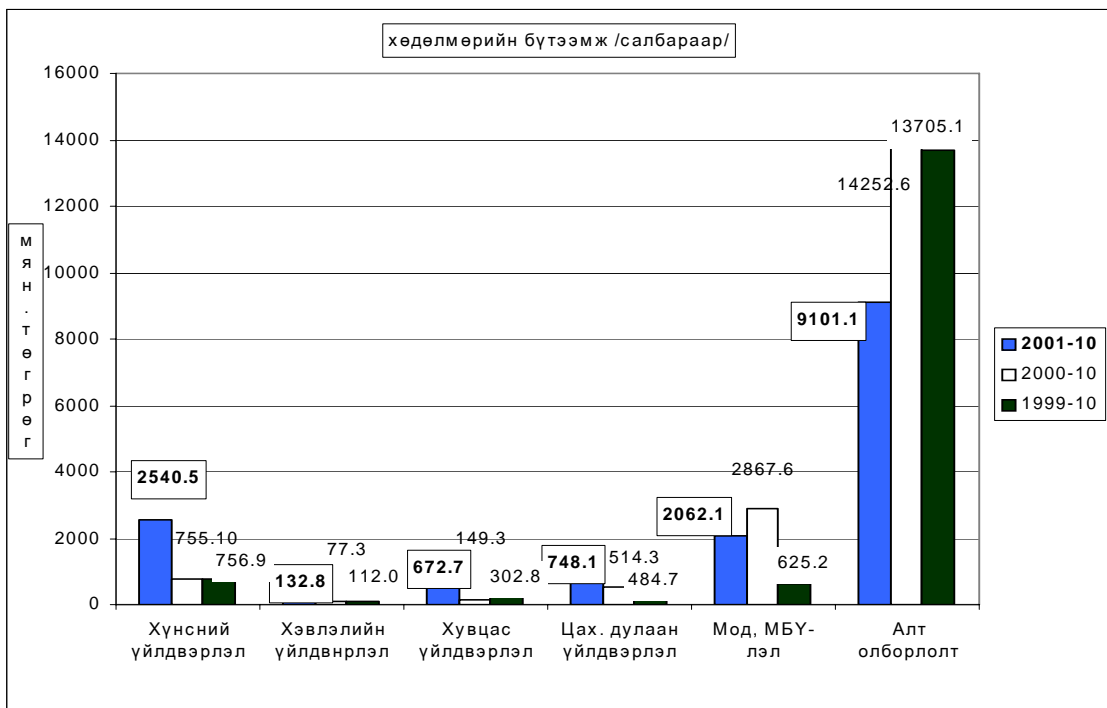
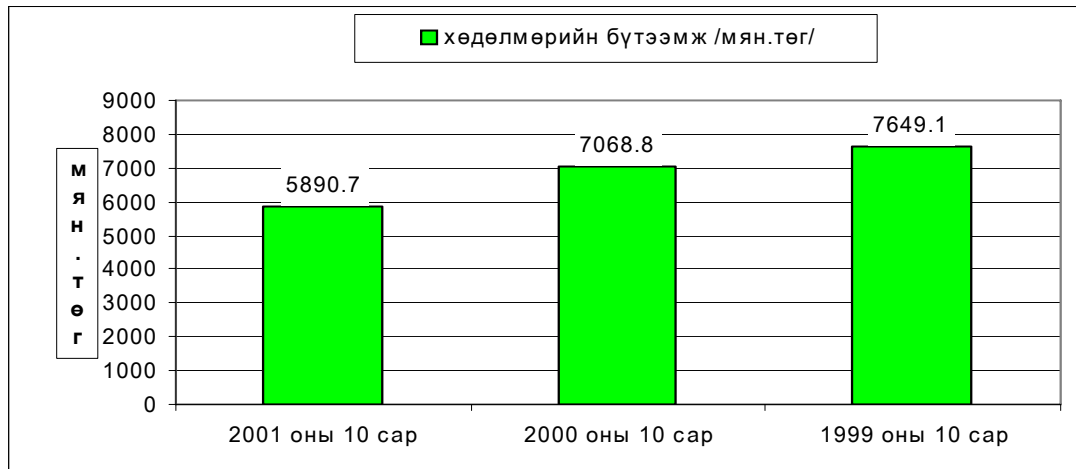

АЖ ҮЙЛДВЭРИЙН АЖИЛЛАГСДЫН ТОО, сарын эцэст
EMPLOYMENT IN INDUSTRY, at the end of the month

АЖ ҮЙЛДВЭРИЙН САЛБАР INDUSTRIAL SECTOR	1999	2000	2001	Дүнд эзлэх хувь Percentage share to total			2001%
	X	X	X	1999	2000	2001	2000%
	Нийт дүн Total	2655	2622	3453	100.0	100.0	100.0
Ашигт малтмал олборлолт mining and quarrying	1444	1263	2097	54.39%	48.17%	60.73%	145.2%
Хүнсний бүтээгдэхүүн, ундаа үйлдвэрлэл Manufacture of food products and beverages	189	202	159	7.12%	7.70%	4.60%	84.1%
Сүү, сүүн бүтээгдэхүүн үйлдвэрлэл Manufacture of dairy products	0	0	0	0.0%	0.0%	0.0%	0.0%
Үр тарианы гурил, цардуул, малын тэжээл Manufacture of grain mill products, Starches, starch products, and prepared animal feeds	42	41	20	22.2%	20.3%	12.6%	47.6%
Хүнсний бусад бүтээгдэхүүний, үйлдвэрлэл Manufacture of other food products	69	66	62	36.5%	32.7%	39.0%	89.9%
Ундаа үйлдвэрлэл/согтууруулах ундаа ороод/ Manufacture of beverages	78	95	77	41.3%	47.0%	48.4%	98.7%
Нэхмэлийн үйлвэрлэл Manufacture of textiles	13	11	2	0.490%	0.420%	0.058%	15.4%
Хувцас үйлдвэрлэл, үслэг арьс боловсруулалт Manufacture of wearing apparel dressing and dyeing of fur	638	750	735	24.03%	28.60%	21.29%	115.2%
Арьс шир боловсруулах, ширэн эдлэл, гутал үйлвэрлэл Tanning, dressing of leather, manufacture of luggage, handbagz, saddlery harnes, footwear	42	37	116	1.58%	1.41%	3.36%	276.2%
Мод, модон эдлэл Manufacture of wood and wooden products	48	33	19	1.81%	1.26%	0.55%	39.6%
Нийтлэх, хэвлэх, дуу бичлэг хийх ажиллагаа Publishing, printing and reproduction of recorded media	5	11	7	0.188%	0.420%	0.203%	140.0%
Төмрийн үйлдвэрлэл Manufacture of basic metals	3	2	2	0.113%	0.076%	0.058%	66.7%
Цахилгаан, дулаан, уур үйлвэрлэл Electricity, thermal energy, steam	273	313	316	10.28%	11.94%	9.15%	115.8%

Ахуй үйлчилгээний байгууллагууд оны эхний 10 сард **27308,0** мянган ₮-ийн орлого үйлчилгээний ажил хийсний **21,5** хувь нь **оёдол**, **18,7** хувь нь **гутал**, **5,4** хувь нь **тээврийн хэрэгслийн болон ахуйн техникийн засвар**, **37,1** хувь нь **үсчин гоо засал, гэрэл зураг**, **17,3** хувь нь **бусад үйлчилгээний орлого** байна.

Алт олборлолт

Тус аймгийн нутаг дэвсгэр дээр үйл ажиллагаа явуулж, **алт** олборлож байгаа **29** аж ахуйн нэгж эхний 10 сард **бохир жингээр 4710,2**, **цэвэр жингээр 4371,2** кг **алт** тушааж оны үнээр **37773,2** сая ₮-

ийн **борлуулалт** хийсэн нь өмнөх оны мөн үеэс олборлож тушаасан алт бист хэмжээгээр **248,3** кг-аар, үнийн дүнгээр **3058.6** сая ₮-өөр өсчээ. **10** сарын байдлаар **1** грамм алтны дундаж үнэ **8641,37** ₮ байгаа нь өмнөх оны мөн үеэс **221,40** ₮-өөр өслөө.

Алт олборлолтыг аж ахуйн нэгжийн хариуцлагын хэлбэрээр үзүүлбэл:

	Улсад тушаасан алт /кг/			2001-10 2000-10	Улсад тушаасан алт /млн.төг/			1 грамм алтны үнэ			2000 оноос зөрүү /+,-/	
	1999-10	2000-10	2001-10		1999-10	2000-10	2001-10	1999-10	2000-10	2001-10	олборло-сон алт / кг /	1 грам-мын үнэ /төг.мөн/
УУГ	386.0	315.0	87.3	27.7	3067000.0	2653269.0	757421.9	7945.60	8423.08	8676.08	-227.7	253.0
Хувьцаат компани	528.4	294.1	510.4	173.5	4128400.0	2475284.0	4392565.7	7813.02	8416.47	8606.12	216.3	189.7
ХХК	3618.3	3513.8	3773.5	107.4	28574800.0	29586046.5	32623164.3	7897.30	8419.96	8645.33	259.7	225.4
ДҮН	4532.7	4122.9	4371.2	106.0	35770200.0	34714599.5	37773151.9	7891.59	8419.95	8641.37	248.3	221.4

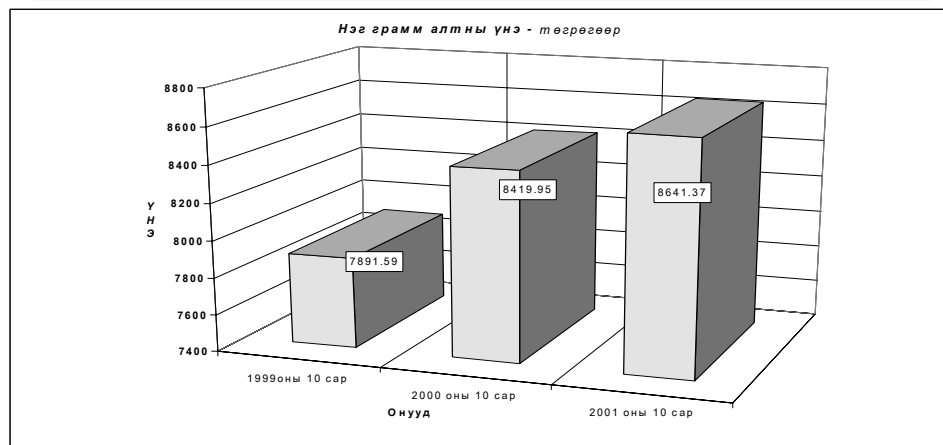
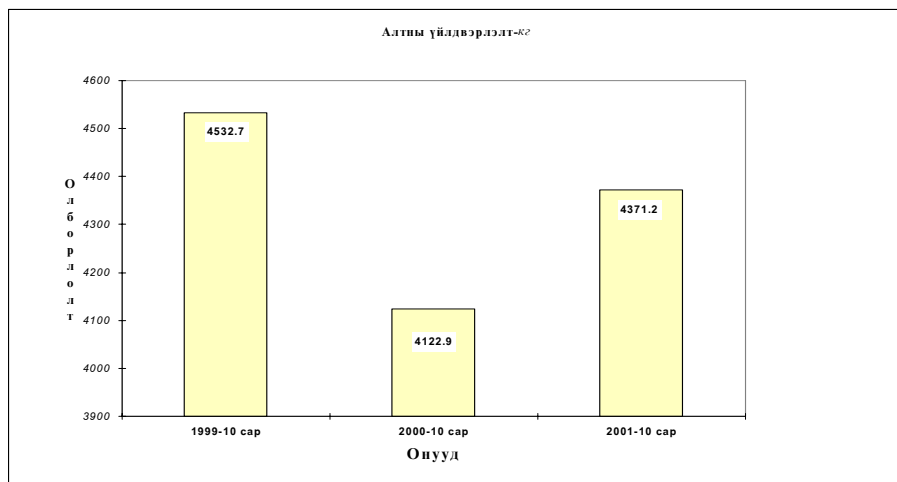



Барилгын гүйцэтгэгч байгууллагууд оны эхний 10 сард 850,8 сая ₮-ийн барилга угсралт, засварын ажил гүйцэтгэв.

(оны үнээр-мян.төг) (at current prices - thous.tog)	Эхний 10 сар - In first 10 months				
	1997	1998	1999	2000	2001
Барилга угсралт, засварын ажил-бүгд Construction and repair - total	845065.1	1071074.2	946578.0	763177.4	850762.1
үүнээс-'барилга угсралтын ажил' of which - construction	758842.0	896748.8	773720.7	606588.8	349345.8

(мян.төг - thous.tog)	2001 онд		
	Гүйцэтгэсэн аж ахуйн нэгжүүд Done by units		
	Бүгд	Төрийн	Хувийн ба хувьцаат
	Total	govern-ment	private @ privatized
Барилга угсралт, засварын ажил-бүгд Construction and repair - total	850762.1	679402.8	171359.3
үүнээс-'барилга угсралтын ажил' of which - construction	349345.8	320964.3	28381.5

Объектын нэр-мян.төг	2001 оны гүйцэтгэл-Done by of 2001 усар		Ашигдалтад орсон	
	Жилийн эхнээс In first of beginning year	10 сард In october	хүч	үндсэн фонд
			чадал	Fixed asset
УБ-Мандалговийн хайргын зам	112976.3		70км	
Архангайн Хануйн хайргын зам	40000.0	40000.0	3 км	
Дэлхийн зон Амгалант өрөмдөл худаг	6874.8		40 м гун	6874.8
МАК хайгуулын өрөмдөл худаг	3730.8		46 м гун	3730.8
МАК хайгуул	9030.0		301м урт	9030.0
Мөн худаг ХХК өрөмдөл /шивээ говь/	15868.6	15868.6	167 м	
Бага-нуур ХК Коллектор	15000.0	15000.0		
Андарбаян ХХК худаг	173.9	173.9	30м	
Гончиг худгийн үнэ /бүвээт/	1391.3	1391.3	15 м	
Зуунмодны Өрхийн эмнэлэг	10000.0			10000.0
Аймгийн ЗДТГ-ын гал тогооны өргөтгөл	3600.0		24м2	3600.0
Жаргалант сумын Бордооны үйлдвэр	14781.5		270м3	14781.5
Бага-нуур цооногийн өрөмдөл	115918.6	76330.6	840м	
Оюунтүлхүүр сай /барилга засвар/	1260.9	1260.9		
УБ-Зуунмодны хатуу хучилттай замын арчлалт	31029.5		18,5км	
УБ-Мандалговийн Ногоон доош замын арчлалт	62407.1		70 км	
Баянзүрх-Налайх-Эрдэнийн замын арчлалт	12772.6			
Налайх-Тэрэжгийн замын арчлалт	3986.1		45 км	
УБ-Мандал говь засвар	9572.2			
Зуунмод сумын ХХ замын засвар	63045.3			
Улаанбаатар-Зуунмодны замын засвар	143707.5		28 км	
Баянзүрх-Налайх-Эрдэнийн замын засвар	13371.8			
Алтанбулаг сумын Модон гүүрийн засвар	2521.8		90м	
Налайх дүүргийн зам засвар	14763.7		1 км	
Зуунмодны Сурьегийн больницийн засвар	8419.0			
Баянжаргалан сумын Дотуур байрм засвар	3499.0			
Зуунмод сумын ЗДТГ-ын засвар	18249.8			
Батсүмбэрийн сургуулийн засвар	5800.0			
Сэргээл сумын торхийн өмнөх байрм засвар	2000.0			
Аймгийн ЗДТГ-ын засвар	1730.0			
Аймгийн ЗДТГ-ын засвар	2600.0			
Баян-Өнжүүл сумын сургуулийн засвар	3000.0			
Зуунмод сумын 4-р сургуулийн засвар	2000.0			
Аймгийн ЗДТГ-ын Зочид буудлын засвар	8000.0			
Жаргалант сумын Цэцэрлэгийн засвар	1300.0			
Борнуур сумын Сургуулийн засвар	27980.0			
Өндөрширээт сумын Сургуулийн засвар	11000.0			
Зуунмод сумын Төрөх тасгийн засвар	5000.0			
Зуунмод сумын Стадионы засвар	3700.0			
Зуунмод сумын 10 жилийн сургуулийн засвар	11000.0			
Зуунмод сумын 5-р цэцэрлэгийн засвар	5000.0			
Зуунмод сумын 3-р цэцэрлэгийн засвар	4000.0			
Угтаал сумын Уурмы зуухны засвар	5000.0			
Угтаал сумын Сойлын төвийн засвар	3000.0			
Баяндэлгэр сумын Уурмы зуухны засвар	5000.0			

**Барилга угсралт, засварын ажлын
гүицэтгэл, барилга байгууламжийн төрлөөр**

(мянган-төгрөг)			Бүгд дүн	
			2000-10	2001-10
I. Шинэ барилга, өргөтгөл, шинэчлэл - бүгд			606588.8	349345.8
Ү н	Орон сууцны барилга	а. Бүгд үүнээс-угсармал		
	Орон сууцны бус барилга	а. Үйлдвэрийн б. Худалдаа, үйлчилгээний в. Эмнэлэг, сургууль, соёлын г. Бусад (контор, агуулах, гарааж, бусад)	9000.0	14781.5
Э с	Инженерийн барилга байгууламж	а. Эрчим хүчний		
		б. Холбооны	328901.3	152976.3
		в. Авто зам		
		г. Гүүр, гүүрэн гарц д. Далан, суваг, шугам, сүлжээ е. Бусад (зам талбайн ажил, бусад)	251487.5	167988.0
II. Засвар - бүгд			156588.6	501416.3
III. Барилга угсралт, засварын - бүгд			763177.4	850762.1
Ажиллагсад	бүгд	тоо	314	454
		цалингийн сан	97174.4	89992.8
	барилгын	тоо	264	372
		цалингийн сан	84156.4	72255.8
үүнээс	инженер техникийн ажилтан		23	36
	мэргэжлийн ажилчид		205	305

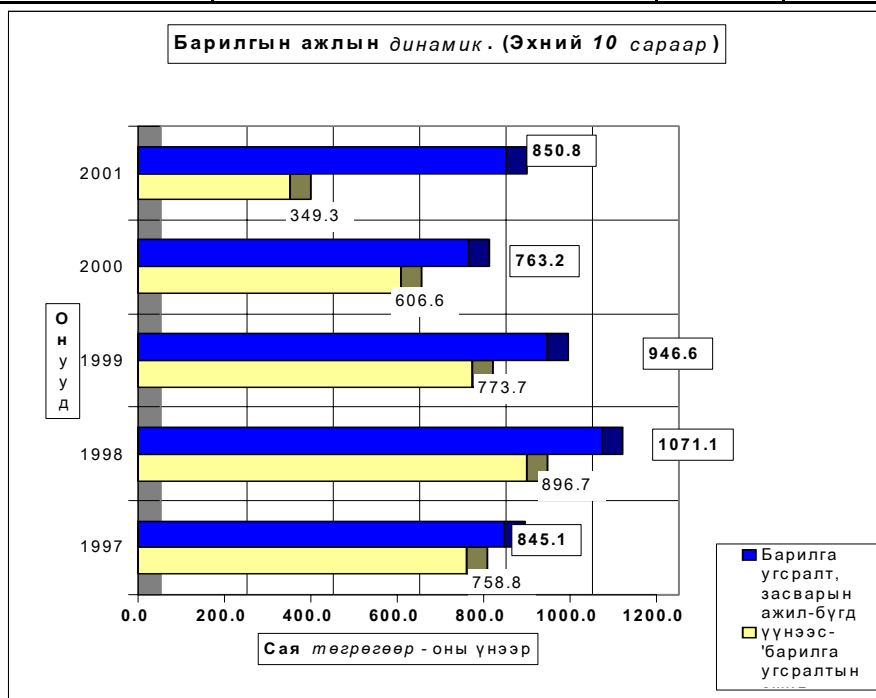



Х о л б о о

Холбоо ашиглалтын орлого оны эхний 10 сард **154702,8** мянган ₮ болж, үүнээс хүн амаас орсон орлого **65673,3** мянган ₮ болов. Өөрсдийн төлөвлөснөөр орлогын даалгавар **136,2** хувиар биелэгдлээ.

Шуудан холбооны албаны үйлчилгээний орлого **26490,8** мянган ₮ болж, нийт орлогын **85,8** хувь нь хүн амд үйлчилсний орлого эзлэв. Нийт орлогын **14,2** хувийг бичиг захидлын орлого, **40,0** хувийг хэвлэлийн шимтгэлийн орлого, **13,5** хувийг зорчигчдын орлого эзлэж байна.

Холбооны үндсэн үзүүлэлт. Эхний 10 сар
NAIN INDICATORS OF COMMUNICATION, in first 10 months

Үзүүлэлтүүд <i>Indicators</i>	1999	2000	2001	2001 2000%
Нийт орлого мян-төг <i>Total revenue, at current prices thous tog</i>	105867.5	107925.8	154702.8	143.3%
<i>үүнээс - хүн амын</i> <i>Of which: from population</i>	24433.3	29147.3	65673.3	225.3%
Телефон цэг тоогоор <i>Number of telephones ,to</i>	1,696	1,821	1,766	97.0%
Радио цэг тоогоор <i>Number of wired-radio outlets ,to</i>	731	731	88	12.0%
Шуудангийн орлого <i>Postal service company</i>	22,140.4	31,175.3	26,490.8	85.0%
<i>үүнээс - хүн амын</i> <i>Of which: from population</i>	14,994.0	27103.0	22741.0	83.9%

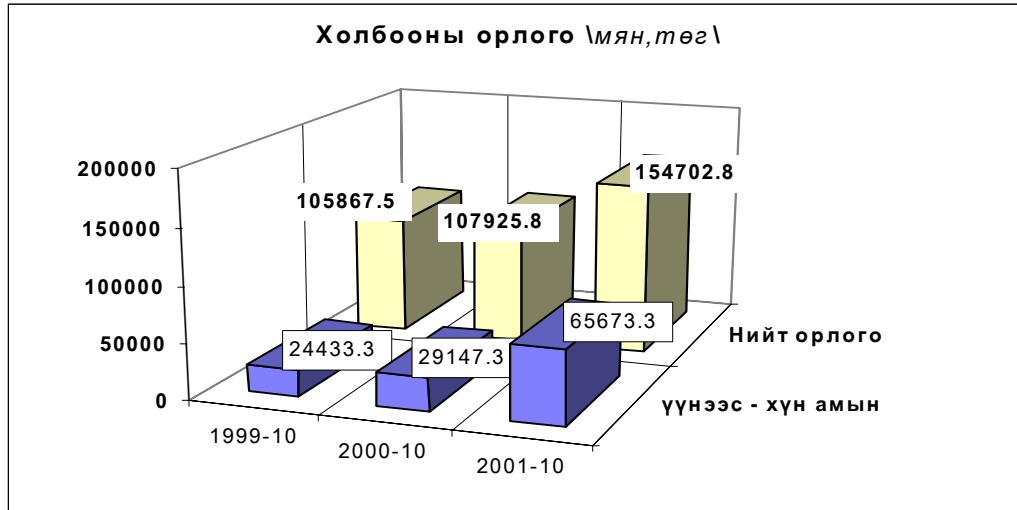

Холбооны салбаруудын орлого,эхний 10 сар
REVENUE COMMUNICATION,by location,in first 10 months

	Нийт орлого (мян, төг)			ТБ (хувиар)		2001-10% 2000-10	Төлөвлөгөө тасалсан сарын тоо
	Дүн Total thous tog	Үүнээс: хүн амын		Бүх орлогын	Үүнээс хүн амын		
		орлого	хувийн жин				
Алтанбулаг	1308.7	631.9	48.3%	151.6%	200.7%	170.1	1
Аргалант	1125.6	287.3	25.5%	91.3%	152.3%	93.8	4
Архуст	1055.0	342.6	32.5%	250.2%	416.8%	121.6	4
Батсүмбэр	639.9	104.1	16.3%	102.0%	118.2%	68.8	4
Баян	1383.2	443.4	32.1%	107.2%	95.6%	118.1	3
Баянжаргалан	1308.0	565.6	43.2%	106.2%	108.2%	131.5	4
Баян-Өнжүүл	1009.3	466.8	46.2%	123.0%	169.4%	151.7	2
Баянхангай	1206.1	223.2	18.5%	126.1%	53.5%	156.8	2
Баянцагаан	1221.7	155.1	12.7%	137.1%	87.6%	165.2	3
Баянцогт	1681.0	970.7	57.7%	142.4%	143.6%	163.2	1
Баянчандмань	4800.9	1880.4	39.2%	149.9%	135.2%	174.6	
Борнуур	1779.1	944.3	53.1%	113.7%	147.5%	129.9	3
Бүрэн	1395.4	487.9	35.0%	126.2%	92.6%	116.6	2
Дэлгэрхаан	955.6	276.9	29.0%	117.6%	116.9%	187.3	1
Жаргалант	1870.7	628.9	33.6%	99.7%	86.0%	107.6	6
Заамар	1835.0	742.2	40.4%	129.3%	197.4%	140.4	2
Лүн	5164.4	3165.9	61.3%	153.7%	220.0%	157.2	1
Өндөрширээт	1023.2	470.0	45.9%	124.0%	134.9%	135.4	2
Сэргэлэн	875.4	254.5	29.1%	169.2%	247.6%	214.3	1
Угтаал	2196.5	446.1	20.3%	123.6%	86.6%	139.6	2
Цээл	1935.6	924.8	47.8%	138.6%	151.1%	159.3	1
Эрдэнэ	1889.6	719.0	38.1%	583.2%	764.9%	166.3	2
Эрдэнэсант	2506.9	968.4	38.6%	117.7%	106.6%	131.3	1
Жанчивлан	1715.2	1436.9	83.8%	1167.0%	2721.0%	346.2	2
ЗМ, Хот хооронд	112820.8	48136.4	42.7%	135.0%	231.7%	145.2	1
Холбооны бусад							
Аймгийн дүн	154702.8	65673.3	42.5%	136.2%	205.5%	143.3	

Боловсрол

2001-2002 оны хичээлий шинэ жилийн нээлтэнд 33 сургуулийн 675 бүлэгт 18827 хүүхэд, үүнээс 1-р ангид 2050, 9-р ангид 968 хүүхэд, нийт сурагчдын 52,2 хувь нь эмэгтэй хүүхэд байна. ЕБС-уудыг бүтцээр нь үзвэл: ЕБДС-16, ЕБҮС-17 хичээллэж эхэлсний дотор Хувийн сургууль 1, харьяа 6 бага сургууль хичээллэж эхэллээ. Хичээлийн шинэ жилээс Заамарын Хайлаастын 10 жилийн сургууль 8 жилийн сургууль болон өөрчлөгдөж, Угтаалын Мянгат 10 жилийн сургууль татан буугдсан байна.

Ерөнхий боловсролын сургуулиудад суралцагчдын тоог өмнөх хичээлийн жилийнхтэй харьцуулахад 1,6 хувь буюу 309 хүүхдээр багаслаа.

Хичээлийн шинэ жилийн нээлтэнд 803 багш ажиллаж, 24 багш дутуу байгаагийн 2 бага ангийн багш, 7 математикийн багш байна.

Дотуур байранд 1275 хүүхэд сууж байгаагийн 75,1 хувь буюу 957 нь малчдын хүүхдүүд байна.

Ерөнхий боловсролын сургуулиудын хичээлийн жилийн цугларалтын дүн.

	1996- 1997 он	1997- 1998 он	1998- 1999 он	1999- 2000 он	2000- 2001 он	2001- 2002 он
Алтанбулаг	616	605	563	585	577	552
Аргалант	456	463	442	435	276	386
Архуст	344	329	364	367	336	319
Батсүмбэр	1062	1153	1202	1132	1200	1165
Баян	390	395	430	432	420	421
Баяндэлгэр	292	312	305	294	277	233
Баянжаргалан	281	292	322	367	374	354
Баян-Өнжүүд	252	280	292	208	150	180
Баянхангай	314	318	297	303	278	278
Баянцагаан	349	345	348	339	309	275
Баянцогт	602	598	530	492	479	411
Баянчандмань	802	797	799	769	765	706
Борнуур	830	824	848	865	876	896
Бүрэн	462	425	538	569	578	488
Дэлгэрхаан	285	337	350	360	329	348
Жаргалант	1109	1174	1182	1212	1153	1206
Заамар	636	622	610	623	672	670
Заамар Хайлааст	331	372	449	419	329	291
Заамар Шижир-алт	240	272	312	337	395	497
Лүн	645	613	638	650	664	630
Мөнгөнморьт	337	327	356	383	393	351
Өндөрширээт	424	352	365	357	305	286
Сүмбэр	395	433	456	409	361	354
Сэргэлэн	159	165	144	110	108	106
Угтаал	923	933	930	901	848	761
Цээл	769	820	869	844	718	728
Эрдэнэ	450	465	397	444	471	479
Эрдэнэсант	1124	1167	1155	1206	1205	1205
Зуунмод	3919	3953	3785	3852	4204	4177
1-р 10 жил	1433	2817	2556	2597	2936	2929
2-р 10 жил	1291	x	x	x	x	x
3-р сургууль	297	337	340	322	307	294
4-р сургууль	358	325	335	366	352	353
5-р сургууль	540	474	554	567	609	601
Жарга:Гамма(хувийн)					86	74
Аймгийн дүн	18798	19141	19278	19264	19136	18827

Эрүүл мэнд

Оны эхний 10 сард 11238 өвчтөн эмнэлэгт хэвтэн эмчлэгдэн гарсан нь нэг өвчтөнд дунджаар 10,6 ор хоног ногдов.

Хувийн эмнэлгүүдээр 998 хүн 3524,5 ₮-ийн, эмийн 5 сангаар хөдөлмөрчид 4319,9 ₮-ийн үйлчилгээнүүд хийлгэжээ.

Эрүүл мэндийн байгууллагын мэдээгээр оны эхний 10 сард 936 хүүхэд мэндэлсэн нь 1999 оны мөн үеэс 324 хүүхдээр, 2000 оныхоос 189 хүүхдээр тус тус буурлаа.

Төрөлт, эндсэн эх, хүүхдийн тоо . (эхний 10 сар)
NUMBER OF BIRTHS, MATERNAL AND CHILD DEATHS.
 (In the first 10 months)

	1999 10-30	2000 10-30	2001 10-30	01-10-30 00-10-30
<i>Амаржсан эх (Number of mothers delivered child)</i>	1265	1136	939	82.7%
<i>Амьд төрсөн хүүхэд</i> Live births	1260	1125	936	83.2%
<i>Төрөхийн улмаас эндсэн эх</i> Maternal deaths	1	2	0	0.0%
<i>1 хүртэлх насандаа эндсэн хүүхэд</i> Infant mortality	21	26	13	50.0%
<i>1-4 хүртэлх насандаа эндсэн хүүхэд</i> Child mortality (aged 1-4)	16	19	12	63.2%

Он гарсаар амьд төрсөн 1000 хүүхэд тутмаас 13,9 нь эндсэн нь өнгөрсөн оны мөн үеэс 39,8 хувиар өсч, 1 хүртэл насандаа нас барсан хүүхдийн тоо өмнөх оны мөн үеийнхээс 50,0 хувиар буурлаа.

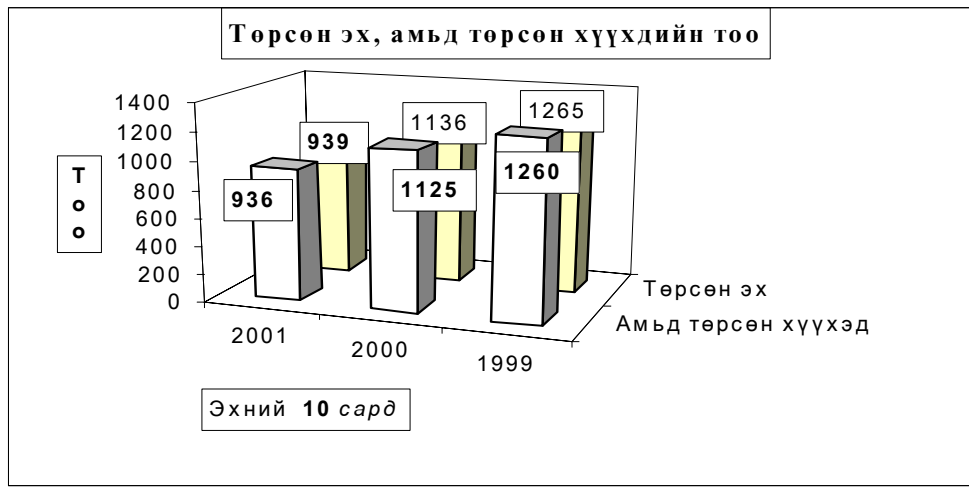

Нас барсан хүүхдийн тоо (Эхний 10 сар)

INFANT MORTALITY In the First 10 months

	2000 оны бүтэн 10 сар			2001 оны бүтэн 10 сар		
	0-16 насны бүгд	үүнээс		0-16 насны бүгд	үүнээс	
		1 хүртэл	1-4 насны		1 хүртэл	1-4 насны
Алтанбулаг				2	1	1
Аргалант	1		1			
Архуст						
Батсүмбэр	2		2	1		1
Баян	2	2				
Баяндэлгэр				1	1	
Баянжаргалан	1	1				
Баян-Өнжүүл	1	1				
Баянхангай				1		
Баянцагаан	1		1	1		
Баянцогт	2		2			
Баянчандмань						
Борнуур	4	2	2	2	1	1
Бүрэн	2					
Дэлгэрхаан	1	1		1		1
Жаргалант	2	1	1	1		1
Заамар				1		1
Лүн				2	1	
Мөнгөнморьт	2	1	1	2	2	
Өндөрширээт	3		2			
Сүмбэр	2	1				
Сэргэлэн	1					
Угтаал	2					
Цээл	1		1	1		1
Эрдэнэ	1			2		1
Эрдэнэсант	4	2	2			
Зуунмод	18	14	4	11	7	4
Аймгийн дүн	53	26	19	29	13	12

Эмнэлгийн мэдээгээр 414 хүн нас барсан нь өнгөрсөн оны мөн үетэй харьцуулахад 0,2 хувиар өсч, нас барсан хүний 21,0 хувь буюу 87 нь эмнэлэгт нас баржээ.

Нас барсан хүний тоо
INFANT MORTALITY In the first 10 months

	2000 оны бүтэн 10 сар		2001 оны бүтэн 10 сар		Оны эхнээс 1000 хүнд ногдох нас баралт		
	Нас барсан	үүнээс	Нас барсан	үүнээс	1999	2000	2001
	Бүгд	эмнэлэгт	Бүгд	эмнэлэгт			
Алтанбулаг	2	2	22	2	2.7	0.6	6.4
Аргалант	5		9	1	0.4	2.5	4.7
Архуст			3	2	2.8	0.0	1.5
Батсүмбэр	27	4	25	3	4.1	4.2	3.8
Баян	13	5	6	4	2.7	5.3	2.6
Баяндэлгэр	11		9		2.8	5.8	5.0
Баянжаргалан	4		7		3.8	2.2	3.9
Баян-Өнжүүл	13	2	4	2	4.3	4.6	1.4
Баянхангай	4	2	7	3	1.2	2.3	4.3
Баянцагаан	5	4	7	1	4.3	1.8	2.5
Баянцогт	7	2	7	3	4.4	2.4	3.0
Баянчандмань	8	2	12	3	4.6	2.3	3.7
Борнуур	22	6	15	4	5.0	5.1	3.5
Бүрэн	17	6	10	5	3.6	4.6	2.7
Дэлгэрхаан	13	4	11		4.0	5.1	4.5
Жаргалант	30	4	27	1	2.8	5.0	4.6
Заамар	12	2	15	6	2.6	2.1	2.5
Лүн	8		14	5	5.7	2.5	3.7
Мөнгөнморьт	14	2	11	4	0.0	6.4	5.1
Өндөрширээт	9	2	5	1	5.5	3.5	2.0
Сүмбэр	6	2	10	2	5.8	2.7	5.1
Сэргэлэн	5		3	2	1.6	2.1	1.3
Угтаал	15	2	19		5.1	3.7	5.6
Цээл	17	5	17	3	3.5	4.5	4.8
Эрдэнэ	17	1	20	1	4.2	5.0	6.0
Эрдэнэсант	26	8	25	4	2.6	4.5	4.5
Зуунмод	103	41	94	25	6.7	6.8	6.4
Аймгийн дүн	413	108	414	87	4.0	4.1	4.2

Халдварт өвчнөөр 961 хүн өвчилсөн нь өмнөх оны мөн үсийн үеийнхээс 14,1 хувь буюу 189 хүнээр өсч гахай хавдар, улаан бурхан, салхин цэцэг, цусан суулга, халдварт шар, гэдэсний өвчин, хамуу, тэмбүү, заг хүйтэн, трихомениаз *өвчнөөр* өвчлөгчид өмнөх оны мөн

үеэс өслөө. Баянжаргалан, Эрдэнэсант, Алтанбулаг, Цээл, Дэлгэрхаан, Сэргэлэн, Зуунмод, Борнуур, Баян-Өнжүүл зэрэг өвчлөл өмнөх оны мөн үеэс 25,0-318,2 хувиар нэмэгдэж, Зуунмод, Бүрэн, Батсүмбэр, Борнуур, Жаргалант, Эрдэнэсант, Баяндэлгэр, Баянцагаан сумдад халдварт шар, Зуунмод, Баянжаргалан, Алтанбулаг, Эрдэнэ сумдад гахай хавдар, Зуунмодод цусан суулга, Эрдэнэсант, Зуунмод сумдад салхин цэцэг өвчин харьцангуй их гарч байна.

Халдварт өвчнөөр өвчлөгчдийн тоо
NUMBER OF INFECTIOUS DISEASE CASES

	1999 - 10- 30		2000- 10- 30		2001- 10-30		01-10-30
	тоо	хувийн жин	тоо	хувийн жин	тоо	хувийн жин	00-10-30
БҮГД / TOTAL /	661	100.0%	842	100.0%	961	100.0%	114.1%
<i>Вирус гепатит</i> Viral hepatitis	93	14.1%	117	13.9%	151	15.7%	129.1%
Ү <i>Халдварт мэнэн</i> Bacterial meningitis	9	1.4%	6	0.7%	5	0.5%	83.3%
<i>Улаан бурхан</i> Measles	2	0.3%	33	3.9%	70	7.3%	212.1%
Ү <i>Гахай хавдар</i> Mumps	37	5.6%	24	2.9%	248	25.8%	1033.3%
<i>Салхин цэцэг</i> Chickenpox	6	0.9%	26	3.1%	52	5.4%	200.0%
н <i>Сальмоналлоэз</i> Salmonella enteritis	5	0.8%	5	0.6%	4	0.4%	80.0%
<i>Цусан суулга</i> Dysentery	33	5.0%	65	7.7%	73	7.6%	112.3%
э <i>Балтад (Сеусис)</i> Typhoid fever	2	0.3%	3	0.4%	5	0.5%	166.7%
<i>Рош (ёлом)</i> Rosh	6	0.9%	2	0.2%	5	0.5%	250.0%
<i>Сүрьеэ</i> Tuberculosis	129	19.5%	109	12.9%	95	9.9%	87.2%
э <i>Тэмбүү</i> Syphilis	13	2.0%	18	2.1%	23	2.4%	127.8%
<i>Заг хүйтэн</i> Gonorrhoea	16	2.4%	24	2.9%	79	8.2%	329.2%
<i>Трихомениаз</i>	30	4.5%	38	4.5%	50	5.2%	131.6%
<i>Бруцеллёз</i> Brucellosis	230	34.8%	222	26.4%	52	5.4%	23.4%
с <i>Хамуу</i> Scabies	16	2.4%	15	1.8%	23	2.4%	153.3%
<i>Бусад</i>	34	5.1%	135	16.0%	26	2.7%	19.3%
<i>Other</i>							

Халдварт өвчнөөр өвчлөгчдийн тоо (Сумдаар)
NUMBER OF INFECTIOUS DISEASE CASES (By SOMS)

In the first 10 months

(Бүтэн 10 сар)

	2000 он			2001 он			2001 он %
	Бүгд Total	үүнээс		Бүгд Total	үүнээс		
		гепатит hepatitis	мэнэн meningitis		гепатит hepatitis	мэнэн meningitis	2000 он
Алтанбулаг	14	1		32	4		228.6%
Аргалант	2			2			100.0%
Архуст	2			2			100.0%
Батсүмбэр	52	5		23	8		44.2%
Баян	7			7			100.0%
Баяндэлгэр	9			9	6		100.0%
Баянжаргалан	11	1		46	2		418.2%
Баян-Өнжүүл	16	2		20	5		125.0%
Баянхангай	9			5			55.6%
Баянцагаан	23	1	1	16	5		69.6%
Баянцогт	15			5			33.3%
Баянчандмань	17	2		5	1		29.4%
Борнуур	10	1	3	14	6		140.0%
Бүрэн	15	8	1	14	11	1	93.3%
Дэлгэрхаан	3	1		5			166.7%
Жаргалант	40	1		19	6	1	47.5%
Заамар	61	4		16	4	1	26.2%
Лүн	12	3		10	3		83.3%
Мөнгөнморьт				2			0.0%
Өндөрширээт	34	27		6			17.6%
Сүмбэр	4			4			100.0%
Сэргэлэн	16	7		24	1		150.0%
Угтаал	45	4		4	1		8.9%
Цээл	7	1		14	4		200.0%
Эрдэнэ	14	3		21	1		150.0%
Эрдэнэсант	17	8	1	57	7	2	335.3%
Зуунмод	387	37		579	76		149.6%
Аймгийн дүн	842	117	6	961	151	5	114.1%

Халдварт бус өвчлөл 10019 гарсны 28,2 хувь нь Зуунмод суманд, Эрдэнэсант, Өндөрширээт, Эрдэнэ, Баянцогт, Баянжаргалан, Угтаал, Сэргэлэн сумдад 7,5-3,3 хувь нь ногдож, өөрөөр хэлбэл эдгээр 8 сум нийт тохиолдолын 63,8 хувийг эзлэв.

Халдварт өвчнөөр өвчлөгчид

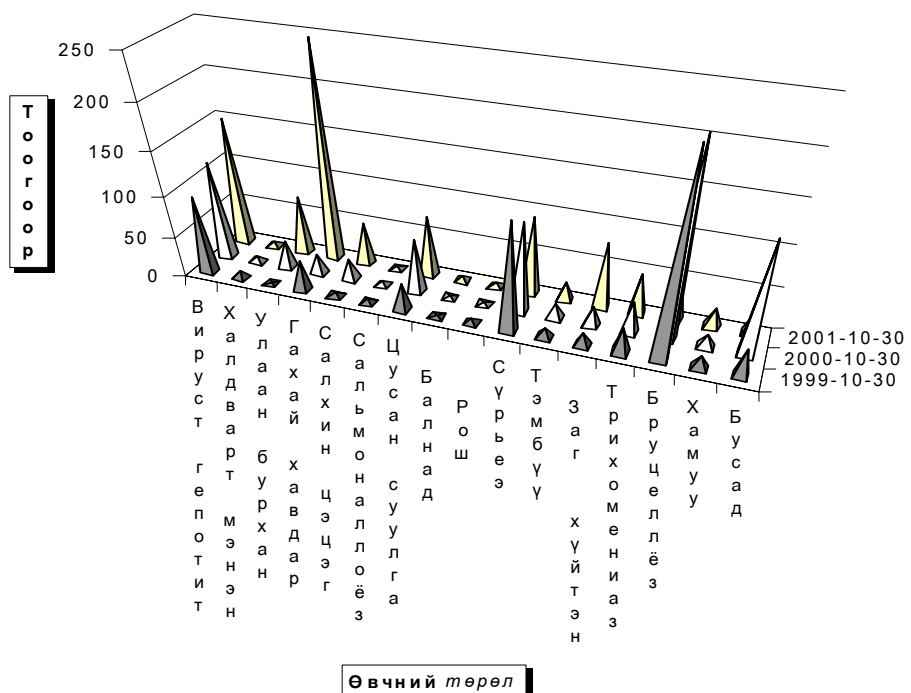



ГЭМТ ХЭРЭГ

Цагдаагийн байгууллагын мэдээгээр оны эхний 10 сард аймгийн хэмжээнд 752 гэмт хэрэг бүртгэгдэж 586 хүн холбогдож төр, иргэдийн өмчид 344.6 сая ₮-ийн хохирол учирлаа. Гарсан гэмт хэргийн 57.05 хувь нь хулгай, 9.97 хувь нь танхай дээрэм, 10.24 хувь нь замын осол, 4.26 хувь нь иргэний эрүүл мэнд эрх чөлөөний хэрэг, 3.86 хувь нь өмчийн хэрэг 3.06 хувь нь хүн амины хэрэг, 11.57 хувь нь бусад хэрэг эзлэв.

Сэргэлэн, Баянчандмань, Цээл, Зуунмод, Эрдэнэсант сумдад 10000 хүнд 246-157 гэмт хэрэг ногдсон нь аймгийн дунджаас (124) харьцангуй их байна. Гэмт хэргийн илрүүлэлт 90,43 хувьтай байгаа нь 2000 оны мөн үеэс 0,48 нэгжээр буурлаа. Гарсан гэмт хэрэг 2000 оны мөн үеэс 4,1 хувиар буюу 29 хэргээр буурлаа.

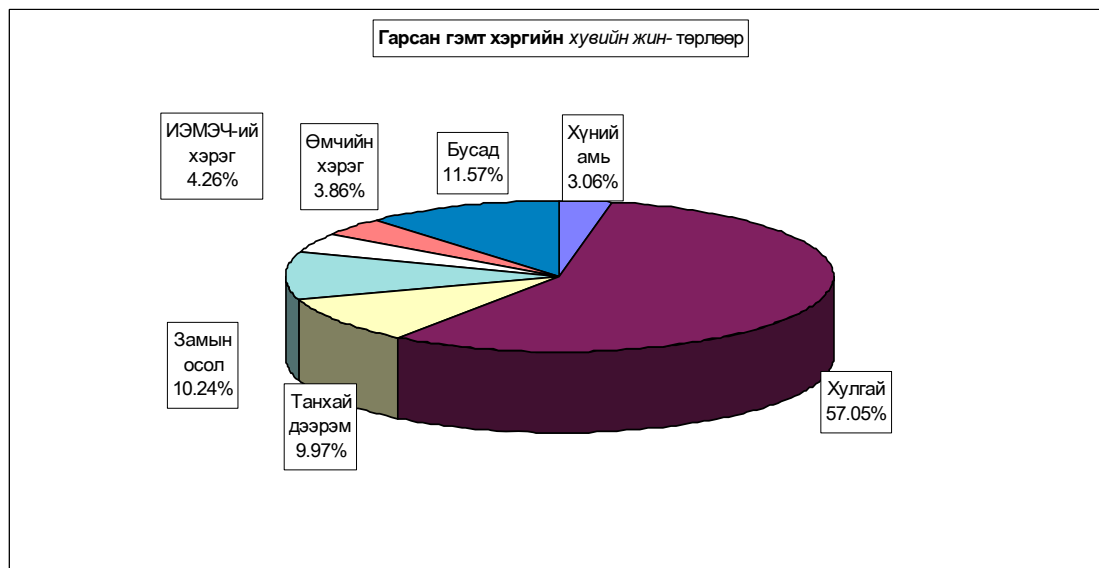

Бүртгэгдсэн ГЭМТ ХЭРЭГ, төрлөөр - Number of offences committed, by types

In first 10 months by coms	Гэмт хэрэг бүгд Offen- ces total	ү ү н э э с - o f w h i c h										Ил- рээ- гүй хэрэг Closing offences	10000 хүнд ногдох хэрэг Number of offences per 10000 population of 16 and above ages
		10-р сард In october	хуний амь man murder	хулгаан- шилт		танхай, дээрэм indecent assault, robbery	хүчин гарс	замын осол crimes against safety of traffic move- ment	ИЭМ- ЭЧ хэрэг offences against the health of indi- viduals	өмчийн хэрэг offences in the pro- perty	бусад other		
				бүгд total	үүнээс малын of which animals								
Алтанбулаг	34	2		23	17	3		1	1	5	1	1	155
Аргалант	15	2		4	3	2		9				2	124
Архусг	10	1	2	4	2			1	1	1	1	1	79
Батсүмбэр	29	4		24	14	2	1	1		1		3	71
Баян	17	4	1	10	6	3				2	1	2	117
Баяндэлгэр	3			3	1								27
Баянжаргалан	11	2		4	1	4			1	1	1	1	105
Баян-Өнжүүл	24	7		20	18	1				2	1	1	132
Баянхангай	11			7	6			2	1		1	3	106
Баянцагаан	9	1		6	4	1		1	1				50
Баянцогт	13	2		7	2	3		1	2				96
Баянцандмань	46	18		22	10	2		9	4		9	3	226
Борнуур	26	6	1	3	3	4	1	12	3	1	1	2	98
Бүрэн	9			9	2								40
Дэлгэрхаан	14	2	1	5	5	3		1	2		2		98
Жаргалант	25	3	1	20	5	4						3	66
Заамар	43	2	5	18	13	7		11	1	1		2	115
Лүн	23	6		17	11			2	1		3		92
Мөнгөнмөрөг	9		2	3	1	2					2	1	67
Өндөрширээт	16			12	6	1					3		101
Сүмбэр	5			2	1		2				1	2	44
Сэргэлэн	34	1	2	11	6	7	1	4	3	2	4	2	246
Угтаал	27	5		22	17			1		2	2	1	134
Цээл	40	2		39	33						1		198
Эрдэнэ	29	4		19	7	5		5				2	139
Эрдэнэсант	53			32	31	2		7	2	3	7	2	157
Зуунмод	149	21	7	82	4	16	1	9	9	2	23	38	165
ЗХХ газар	28	5	1	1		3	1				22		
Аймгийн дүн	752	100	23	429	229	75	7	77	32	29	80	72	124
2000-10	781	72	25	415	213	96	15	63	47	25	95	71	124
1999-10	655	81	34	356	171	81	14	50	41	23	56	55	103
1998-10	873	74	40	490	257	77	9	49	57	39	112	78	137
1997-10	812	85	32	445	242	79	9	48	61	36	102	97	128
Хувийн эснэ	100%	13.3%	3.06%	57.05%	30.45%	9.97%	0.93%	10.24%	4.26%	3.86%	10.64%	9.57%	
2000-10	100%	9.2%	3.20%	53.14%	27.27%	12.29%	1.92%	8.07%	6.02%	3.20%	12.16%	9.09%	
1999-10	100%	12.4%	5.19%	54.35%	26.11%	12.37%	2.14%	7.63%	6.26%	3.51%	8.55%	8.40%	
1998-10	100%	8.5%	4.58%	56.13%	29.44%	8.82%	1.03%	5.61%	6.53%	4.47%	12.83%	8.93%	
1997-10	100%	10.5%	3.94%	54.80%	29.80%	9.73%	1.11%	5.91%	7.51%	4.43%	12.56%	11.95%	
2001.10-2000.10	-29	28	-2	14	16	-21	-8	14	-15	4	-15	1	0
Зөрүү 2001.10-1999.10	97	19	-11	73	58	-6	-7	27	-9	6	24	17	21
(тоогоор) 2001.10-1998.10	-121	26	-17	-61	-28	-2	-2	28	-25	-10	-32	-6	-13
2001.10-1997.10	-60	15	-9	-16	-13	-4	-2	29	-29	-7	-22	-25	-4
2001.10-2000.10		4.1%	-0.14%	3.91%	3.18%	-2.32%	-0.99%	2.17%	-1.76%	0.66%	-1.53%	0.48%	
Зөрүү 2001.10-1999.10		0.9%	-2.13%	2.70%	4.35%	-2.39%	-1.21%	2.61%	-2.00%	0.34%	2.09%	1.178%	
(нэгжээр) 2001.10-1998.10		4.82%	-1.52%	0.92%	1.01%	1.15%	-0.10%	4.63%	-2.27%	-0.61%	-2.19%	0.64%	
2001.10-1997.10		2.83%	-0.88%	2.24%	0.65%	0.24%	-0.18%	4.33%	-3.26%	-0.58%	-1.92%	-2.37%	

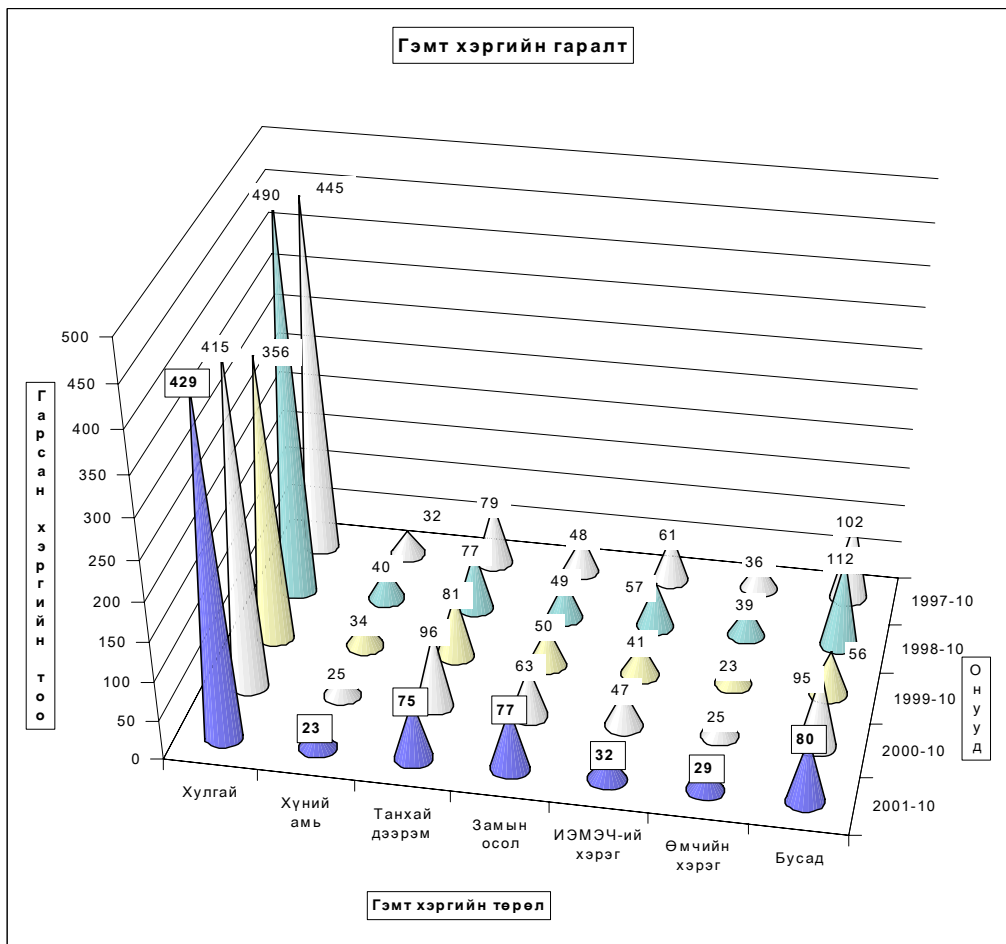
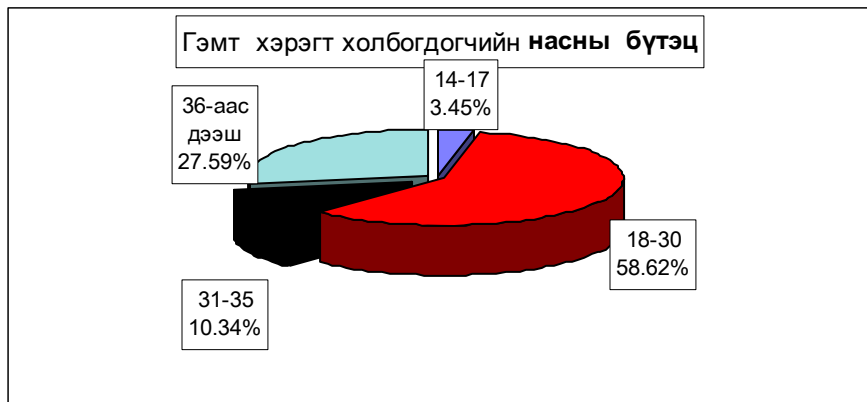

Гарсан гэмт хэргийн **15,9** хувь нь бүлгээр; **21,2** хувь нь согтуугаар үйлдэгджээ. Гэмт хэргийн улмаас **68** хүн нас барж; **227** хүн гэмтлээ.

Гэмт хэрэгт холбогдогчийн **18,4** хувь нь урьд ял шийтгэл эдэлж байсан хүмүүс эзлэв.

Гэмт хэргээс учирсан хохирол, холоогдогч, үндлэл - сумаар

Total amount of damage caused by offences; number of offenders; committs

In first 10 months by coms	Учирсан бүх хохирол (мян,тог)	үүнээс иргэдэд	Хүн		Бүх холбог- догч	Үйлдэгдсэн хэрэг				Урьд ял шийтгэл эдэлж байсан хүн		Гарсан бүх гэмт хэргийн эзлэх %	Зөрүү Change (+,-)		
			нас бар- сан	гэмт- сэн		бүлгээр		согтуугаар		тоо	хэрэгт эзлэх %			тоо	хэрэгт эзлэх %
						тоо	хэрэгт эзлэх %	тоо	хэрэгт эзлэх %						
			of whom to indi- viduals	People		Crime committed by		Criminal charge pe- riod did not expired		Compo- sition					
Total amount of damage (thous,tog)	died	number of inju- red	num- ber	percent	num- ber	percent	num- ber	percent							
Алтанбулаг	20723.4	20617.9		4	29	4	13.8%	3	10.3%	2	6.9%	4.9%	-7		
Аргалант	10059.0	10059.0	5	18	20	3	15.0%	3	15.0%	3	15.0%	3.4%	5		
Архуст	892.5	612.5	3	1	7	1	14.3%	1	14.3%	1	14.3%	1.2%	2		
Батсүмбэр	17470.3	7616.3	1	3	19	6	31.6%	2	10.5%	5	26.3%	3.2%	14		
Баян	10188.5	10188.5	1	1	15	5	33.3%	6	40.0%	4	26.7%	2.6%	4		
Баяндолгор	120.0	120.0			2							0.3%	-17		
Баянжаргалан	10380.0	10380.0		5	12	3	25.0%	7	58.3%	2	16.7%	2.0%	-2		
Баян-Өнжүүл	8622.0	8622.0	1	1	11	1	9.1%	3	27.3%	4	36.4%	1.9%	12		
Баянхангай	2547.0	2547.0		5	8	1	12.5%	1	12.5%	2	25.0%	1.4%	-5		
Баянцагаан	4003.0	4003.0	1	6	7	2	28.6%	2	28.6%	1	14.3%	1.2%	-2		
Баянцогт	3808.0	3808.0	3	6	10	4	40.0%					1.7%	-3		
Баянцандмань	10744.8	7416.8	6	24	34	5	14.7%	9	26.5%	6	17.6%	5.8%	-6		
Борнуур	17828.6	17113.6	12	21	25	5	20.0%	2	8.0%	1	4.0%	4.3%	-15		
Бүрэн	1590.0	1590.0			5	1	20.0%			2	40.0%	0.9%	-3		
Дэлгэрхаан	1514.0	1514.0	2	7	14	4	28.6%	4	28.6%			2.4%	-1		
Жаргалант	4630.4	4630.4	2	4	13	2	15.4%	2	15.4%	2	15.4%	2.2%	-14		
Заамар	23622.0	20610.4	17	26	39	5	12.8%	13	33.3%	1	2.6%	6.7%	24		
Лун	11606.0	8999.3		6	18	4	22.2%	1	5.6%	6	33.3%	3.1%	7		
Мөнгөнморьт	2410.0	825.0	2	2	10	1	10.0%	2	20.0%	1	10.0%	1.7%	-9		
Өндөрширээт	5580.8	5495.2	2	2	11	2	18.2%	2	18.2%	2	18.2%	1.9%	-19		
Сүмбэр	8570.0	1070.0		2	4			1	25.0%	1	25.0%	0.7%	-5		
Сэргэлэн	6987.3	3024.5	3	18	38	7	18.4%	10	26.3%	3	7.9%	6.5%	-9		
Угтаал	35746.2	11348.9	2	1	17	2	11.8%	4	23.5%	3	17.6%	2.9%	17		
Цээл	8049.7	8014.7			18	4	22.2%	2	11.1%	6	33.3%	3.1%	25		
Эрдэнэ	7050.3	7019.0	1	12	27	6	22.2%	7	25.9%	2	7.4%	4.6%	4		
Эрдэнэсант	27544.5	27544.5	12	31	4	12.9%	3	9.7%	2	6.5%	5.3%	12			
Зуунмод	76918.1	36654.4	6	35	106	11	10.4%	28	26.4%	11	10.4%	18.1%	-16		
ЗХХ газар	5397.6	2476.0	1	5	36	7	19.4%	2	5.6%	35	97.2%	6.1%	-22		
Аймгийн дүн	344604.0	243920.9	68	227	586	93	15.9%	124	21.2%	108	18.4%	100.0%	-29		
2000-10	485631.2	235194.6	62	270	656	94	14.3%	146	22.3%	137	20.9%				
1999-10	242927.2	128745.3	57	202	552	76	13.8%	132	23.9%	102	18.5%				
1998-10	260113.1	145640.9	70	229	633	111	17.5%	136	21.5%	119	18.8%				
1997-10	249634.9	178594.0	70	217	703	182	25.9%	152	21.6%	145	20.6%				
2001.10-2000.10	-141027.2	8726.3	6	-43	-70	-1		-22		-29					
Зөрүү 2001.10-1999.10	101676.8	115175.6	11	25	34	17		-8		6					
(тоогоор) 2001.10-1998.10	84490.9	98280.0	-2	-2	-47	-18		-12		-11					
2001.10-1997.10	94969.1	65326.9	-2	10	-117	-89		-28		-37					
2001.10-2000.10	-29.0%	3.7%	9.7%	-15.9%	-10.7%	-1.1%		-15.1%		-21.2%					
Зөрүү 2001.10-1999.10	41.9%	89.5%	19.3%	12.4%	6.2%	22.4%		-6.1%		5.9%					
(хувиар) 2001.10-1998.10	32.5%	67.5%	-2.9%	-0.9%	-7.4%	-16.2%		-8.8%		-9.2%					
2001.10-1997.10	38.0%	36.6%	-2.9%	4.6%	-16.6%	-48.9%		-18.4%		-25.5%					
2001.10-2000.10						1.5%		-1.1%		-2.5%					
Зөрүү 2001.10-1999.10						2.1%		-2.8%		0.0%					
(нэгжээр) 2001.10-1998.10						-1.7%		-0.3%		-0.4%					
2001.10-1997.10						-10.0%		-0.5%		-2.2%					

Хэрэгт холбогдогчийн хүйс, нас, нийгмийн байдал, боловсрол - сумдаар

	Бүх холбогч	Ү Ү Н Э Э С												
		эмэгтэй	Насын бүлгээр				Ажил мэргэжил				Боловсролоор			
	14-17		18-30	31-35	36-аас дээш	Ажилчин, малчин	Албан хаагч	Ажил, сургуульгүй	Бусад	Дээд	Дунд	Бага	Боловсролгүй	
	Total number of offenders	of whom												
female	by age group				by occupation				by educational level					
	14-17	18-30	31-35	36-and above age	Worker, herdmen	Officer	Unemployed, uneducated	Others	Higher education	Completed secondary school	primary	Uneducated persons		
Алтанбулаг	29		1	17	3	8	6	1	21	1		18	6	5
Аргалант	20			14		6	7	1	12		1	13	3	3
Архуст	7	1	1	3	1	2	1		6			4		3
Батсүмбэр	19	1	3	6	3	7			18	1	1	8	3	7
Баян	15		2	9	1	3	3		12		1	9	3	2
Баяндэлгэр	2			2			1		1					2
Баянжаргалан	12			7	3	2	7		5		1	6	1	4
Баян-Өнжүүл	11		1	5	3	2	1		9	1		4	2	5
Баянхангай	8	1		6	1	1	2	1	5			6	2	
Баянцагаан	7	2	1	4	1	1	1		5	1		5	1	1
Баянцогт	10	1		3	2	5	4		6		1	7	1	1
Баянчандмань	34			18	9	7	6	3	24	1	4	23	3	4
Борнуур	25	1	3	11	5	6	9	1	13	2	5	16	3	1
Бүрэн	5			5					5			1		4
Дэлгэрхаан	14		5	5	2	2		1	13		1	7		6
Жаргалант	13		1	8	2	2	1		12			10	1	2
Заамар	39			22	6	11	14	2	20	3	1	32	3	3
Лүн	18	3		10	3	5	2		15	1	1	11	2	4
Мөнхөмөрйт	10	1		4	3	3			10			7	1	2
Өндөрширээт	11		1	9		1	1		10			6	2	3
Сүмбэр	4	1		2	1	1			4			3	1	
Сэргэлэн	38	1	2	22	4	10	15	4	14	5	4	22	7	5
Угтаал	17	1	3	7	2	5	3	2	12		1	11	5	
Цээл	18	1	2	8		8	1		17			6	3	9
Эрдэнэ	27	4	2	16	3	6	5	1	21		1	15	1	10
Эрдэнэсант	31		2	21		8	6	2	23		2	17	4	8
Зуунмод	106	16	4	52	10	40	24	8	68	6	12	62	12	20
ЗХХ газар	36			20	8	8	1	1		34	1	23	2	10
Аймгийн дүн	586	35	34	316	76	160	121	28	381	56	38	352	72	124
2000-10	656	32	36	373	90	157	133	24	421	78	21	416	83	136
1999-10	552	29	49	255	82	166	116	24	345	67	27	337	76	112
1998-10	633	38	34	331	95	173	135	27	385	86	37	410	70	116
1997-10	703	29	33	382	111	177	152	25	437	89	30	501	92	80
2001.10-2000.10	-70	3	-2	-57	-14	3	-12	4	-40	-22	17	-64	-11	-12
Зөрүү 2001.10-1999.10	34	6	-15	61	-6	-6	5	4	36	-11	11	15	-4	12
(тоогоор) 2001.10-1998.10	-47	-3		-15	-19	-13	-14	1	-4	-30	1	-58	2	8
2001.10-1997.10	-117	6	1	-66	-35	-17	-31	3	-56	-33	8	-149	-20	44
2001.10-2000.10	-10.7%	9.4%	-5.6%	-15.3%	-15.6%	1.9%	-9.0%	16.7%	-9.5%	-28.2%	81.0%	-15.4%	-13.3%	-8.8%
Зөрүү 2001.10-1999.10	6.2%	20.7%	-30.6%	23.9%	-7.3%	-3.6%	4.3%	16.7%	10.4%	-16.4%	40.7%	4.5%	-5.3%	10.7%
(хувьнар) 2001.10-1998.10	-7.4%	-7.9%		-4.5%	-20.0%	-7.5%	-10.4%	3.7%	-1.0%	-34.9%	2.7%	-14.1%	2.9%	6.9%
2001.10-1997.10	-16.6%	20.7%	3.0%	-17.3%	-31.5%	-9.6%	-20.4%	12.0%	-12.8%	-37.1%	26.7%	-29.7%	-21.7%	55.0%

Хэрэгт холбогдогчийн хүйс, нас, нийгмийн байдал, боловсрол.

(сумаар, хувиар)

	эмэгтэйд	Насаар				Ажил мэргэжил				Боловсрол			
		14-17	18-30	31-35	36-аас дээш	Ажилчин мэргэжил	Албан хаагч	Ажил сургуульгүй	Бусад	Дээд	Дунд	Бага	Боловсролгүй
		by age group				by occupation				by educational level			
female	14-17	18-30	31-35	36-and above age	Worker, herdmen	Officer	Unemployed, uneducated	Others	Higher education	Completed secondary school		Uneducated persons	
Алтанбулаг		3.4%	58.6%	10.3%	27.6%	20.7%	3.4%	72.4%	3.4%		62.1%	20.7%	17.2%
Аргалант			70.0%		30.0%	35.0%	5.0%	60.0%		5.0%	65.0%	15.0%	15.0%
Арууст	14.3%	14.3%	42.9%	14.3%	28.6%	14.3%		85.7%			57.1%		42.9%
Батсүмбэр	5.3%	15.8%	31.6%	15.8%	36.8%			94.7%	5.3%	5.3%	42.1%	15.8%	36.8%
Баян		13.3%	60.0%	6.7%	20.0%	20.0%		80.0%		6.7%	60.0%	20.0%	13.3%
Баяндэлгэр			100.0%			50.0%		50.0%					100.0%
Баянжаргалан			58.3%	25.0%	16.7%	58.3%		41.7%		8.3%	50.0%	8.3%	33.3%
Баян-Өнжүүл		9.1%	45.5%	27.3%	18.2%	9.1%		81.8%	9.1%		36.4%	18.2%	45.5%
Баянхангай	12.5%		75.0%	12.5%	12.5%	25.0%	12.5%	62.5%			75.0%	25.0%	
Баянцагаан	28.6%	14.3%	57.1%	14.3%	14.3%	14.3%		71.4%	14.3%		71.4%	14.3%	14.3%
Баянцогт	10.0%		30.0%	20.0%	50.0%	40.0%		60.0%		10.0%	70.0%	10.0%	10.0%
Баянчандмань			52.9%	26.5%	20.6%	17.6%	8.8%	70.6%	2.9%	11.8%	67.6%	8.8%	11.8%
Борнуур	4.0%	12.0%	44.0%	20.0%	24.0%	36.0%	4.0%	52.0%	8.0%	20.0%	64.0%	12.0%	4.0%
Бүрэн			100.0%					100.0%			20.0%		80.0%
Дэлгэрхаан		35.7%	35.7%	14.3%	14.3%		7.1%	92.9%		7.1%	50.0%		42.9%
Жаргалант		7.7%	61.5%	15.4%	15.4%	7.7%		92.3%			76.9%	7.7%	15.4%
Заамар			56.4%	15.4%	28.2%	35.9%	5.1%	51.3%	7.7%	2.6%	82.1%	7.7%	7.7%
Лүн	16.7%		55.6%	16.7%	27.8%	11.1%		83.3%	5.6%	5.6%	61.1%	11.1%	22.2%
Мөнгөнморьт	10.0%		40.0%	30.0%	30.0%			100.0%			70.0%	10.0%	20.0%
Өндөрширээт		9.1%	81.8%		9.1%	9.1%		90.9%			54.5%	18.2%	27.3%
Сүмбэр	25.0%		50.0%	25.0%	25.0%			100.0%			75.0%	25.0%	
Сүргэлэн	2.6%	5.3%	57.9%	10.5%	26.3%	39.5%	10.5%	36.8%	13.2%	10.5%	57.9%	18.4%	13.2%
Утгаал	5.9%	17.6%	41.2%	11.8%	29.4%	17.6%	11.8%	70.6%		5.9%	64.7%		29.4%
Цээл	5.6%	11.1%	44.4%		44.4%	5.6%		94.4%			33.3%	16.7%	50.0%
Эрдэнэ	14.8%	7.4%	59.3%	11.1%	22.2%	18.5%	3.7%	77.8%		3.7%	55.6%	3.7%	37.0%
Эрдэнсант		6.5%	67.7%		25.8%	19.4%	6.5%	74.2%		6.5%	54.8%	12.9%	25.8%
Зуунмод	15.1%	3.8%	49.1%	9.4%	37.7%	22.6%	7.5%	64.2%	5.7%	11.3%	58.5%	11.3%	18.9%
ЗХХ газар			55.6%	22.2%	22.2%	2.8%	2.8%		94.4%	2.8%	63.9%	5.6%	27.8%
Аймгийн дүн	5.97%	5.80%	53.92%	12.97%	27.30%	20.65%	4.78%	65.02%	9.56%	6.48%	60.07%	12.29%	21.16%
2000-10	4.88%	5.49%	56.86%	13.72%	23.93%	20.27%	3.66%	64.18%	11.89%	3.20%	63.41%	12.65%	20.73%
1999-10	5.25%	8.88%	46.20%	14.86%	30.07%	21.01%	4.35%	62.50%	12.14%	4.89%	61.05%	13.77%	20.29%
1998-10	6.00%	5.37%	52.29%	15.01%	27.33%	21.33%	4.27%	60.82%	13.59%	5.85%	64.77%	11.06%	18.33%
1997-10	4.13%	4.69%	54.34%	15.79%	25.18%	21.62%	3.56%	62.16%	12.66%	4.27%	71.27%	13.09%	11.38%
2001.10-2000.10	1.09%	0.31%	-2.93%	-0.75%	3.37%	0.37%	1.12%	0.84%	-2.33%	3.28%	-3.35%	-0.37%	0.43%
Зорүү 2001.10-1999.10	0.72%	-3.07%	7.73%	-1.89%	-2.77%	-0.37%	0.43%	2.52%	-2.58%	1.59%	-0.98%	-1.48%	0.87%
(нэгжээр) 2001.10-1998.10	-0.03%	0.43%	1.63%	-2.04%	-0.03%	-0.68%	0.51%	4.20%	-4.03%	0.64%	-4.70%	1.23%	2.83%
2001.10-1997.10	1.85%	1.11%	-0.41%	-2.82%	2.13%	-0.97%	1.22%	2.85%	-3.10%	2.22%	-11.20%	-0.80%	9.78%

Хэрэг гарсан газар, өдөр, цаг.

Он-Year		Газар-Place			Өдөр-Days			Цаг-Hours			
		Гудамж талбайд	Албан газар	Гэр, орон сууцанд	Ажлын	Амралтын	Баяр ёслолын	07-13	13-19	19-22	22-06
		street	office	dwelling	work	weekend	celebrate				
2001-10		90	59	137	533	203	16	122	165	96	369
2000-10	Тоо	81	80	184	580	194	7	137	201	96	347
1999-10		52	89	154	475	165	15	83	188	94	290
1998-10		30	145	210	578	280	15	108	248	130	387
1997-10		45	140	155	604	184	24	104	228	152	328
2001-10	Хувийн хэсн	11.97%	7.85%	18.22%	70.88%	26.99%	2.13%	16.22%	21.94%	12.77%	49.07%
2000-10		10.37%	10.24%	23.56%	74.26%	24.84%	0.90%	17.54%	25.74%	12.29%	44.43%
1999-10		7.94%	13.59%	23.51%	72.52%	25.19%	2.29%	12.67%	28.70%	14.35%	44.27%
1998-10		3.44%	16.61%	24.05%	66.21%	32.07%	1.72%	12.37%	28.41%	14.89%	44.33%
1997-10		5.54%	17.24%	19.09%	74.38%	22.66%	2.96%	12.81%	28.08%	18.72%	40.39%
2001.10-2000.10	Зорүү (тоогоор)	9	-21	-47	-47	9	9	-15	-36		22
2001.10-1999.10		38	-30	-17	58	38	1	39	-23	2	79
2001.10-1998.10		60	-86	-73	-45	-77	1	14	-83	-34	-18
2001.10-1997.10		45	-81	-18	-71	19	-8	18	-63	-56	41
2001.10-2000.10	Зорүү (нэгжээр)	1.60%	-2.40%	-5.34%	-3.39%	2.15%	1.23%	-1.32%	-3.79%	0.47%	4.64%
2001.10-1999.10		4.03%	-5.74%	-5.29%	-1.64%	1.80%	-0.16%	3.55%	-6.76%	-1.59%	4.79%
2001.10-1998.10		8.53%	-8.76%	-5.84%	4.67%	-5.08%	0.41%	3.85%	-6.47%	-2.13%	4.74%
2001.10-1997.10		6.43%	-9.40%	-0.87%	-3.51%	4.33%	-0.83%	3.42%	-6.14%	-5.95%	8.68%

Бизнес регистрийн сан

2001 оны 3 улирлын Татварын хэлтсээс авсан мэдээгээр шинээр 16 аж ахуйн нэгж байгуулагдаж 66 аж ахуйн нэгж татан буугдаж 648 нэгжтэй боллоо. Олон улсын эдийн засгийн ангиллаар авч үзвэл ХАА-н үйл ажиллагаа эрхэлдэг 315, бөөний болон жижиглэн худалдаа эрхэлдэг 175 аж ахуйн нэгж байгаа нь нийт аж ахуйн нэгжийн 75.6 хувийг эзэлж байна.

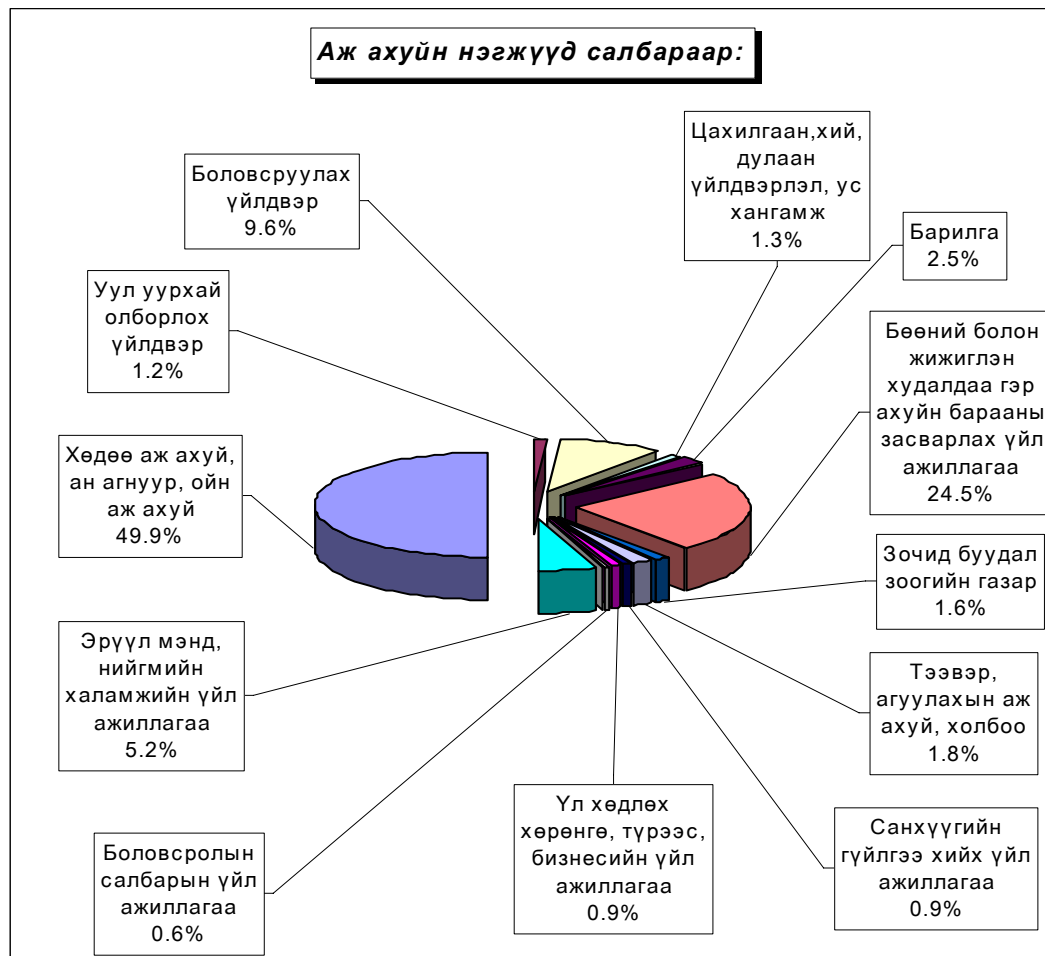

Аж ахуйн нэгжүүдийг хариуцлагын хэлбэрээр авч үзвэл УҮГ- 25, ХК -29, ХХК-276, хоршоо 64, бүх гишүүд нь бүрэн хариуцлагатай нөхөрлөл 62, зарим гишүүд нь бүрэн хариуцлагатай нөхөрлөл 49, ХЭАА 143 байна.

Аж ахуйн нэгжийн тоо сумдаар

Д/д	Сумын нэр	Хариуцлагын хэлбэрүүд						Бүгд
		УҮГ	ХК	ХХК	Хоршоо	Нөхөрлөл	ХЭАА	
1	Алтанбулаг			3	2		1	6
2	Аргалант			3			4	7
3	Архуст	1	2	3	1			7
4	Батсүмбэр	3	3	8	1	1	5	21
5	Баян	3		4	4			11
6	Баяндэлгэр			1	1			2
7	Баянжаргалан					1		1
8	Баян-Өнжүүл			3	2			5
9	Баянхангай		1	1	4	2	4	12
10	Баянцагаан	1		2				3
11	Баянцогт			13	1			14
12	Баянчандмань		2	12	4	6	6	30
13	Борнуур	1	3	14	4	6	36	64
14	Бүрэн			2	1			3
15	Дэлгэрхаан	1		4	2			7
16	Жаргалант	1		30	4	26	9	70
17	Заамар		1	10	5	1	3	20
18	Лүн			9	1	1		11
19	Мөнгөнморьт			7	1	1	1	10
20	Өндөрширээт			2	1	1	1	5
21	Сүмбэр		3	8		1	4	16
22	Сэргэлэн			4	2	1	2	9
23	Угтаал		1	16	1	9		27
24	Цээл	1	1	20		41	10	73
25	Эрдэнэ	1		5	1	1	3	11
26	Эрдэнэсант		2	8	2		1	13
27	Зуунмод	12	10	84	19	12	53	190
Бүгд дүн		25	29	276	64	111	143	648



Дундаж цалин

Аймгийн хэмжээгээр 2001 оны 3 дугаар улирлын цалингийн түүвэр судалгаанд эдийн засгийн төрөл бүрийн үйл ажиллагаа явуулдаг 41 аж ахуйн нэгж, байгууллага хамрагдаж сарын дундаж цалин 58.1 мянган төгрөг болсон нь 2 дугаар улирлаас 1.22 хувиар өслөө.

2001 оны 3 дугаар улирлын дундаж цалингийн түүвэр судалгаа

Сарын дундаж цалин мян.төг	Удирдах ажилтан	Мэргэж илтэн	Инженер техникийн ажилтан	Туслах ажилтан	Үйлчилгээний ажилтан	ХАА,ан агуурын ажилчин	Үйлдвэр элийн ажилчин	Машин тоног/тех- үсрэгч	Энгийн ба бусад ажилчин	Бүгд	үүнээс: эмэгтэй
ХАА-н ан агнуур ойн аж ахуй	78.0	113.2	46.1	6.7		39.5			33.6	41.2	43.3
Боловруулах үйлдвэр	45.0	56.4	48.0	33.3	33.3		40.8	36.6	29.0	41.1	40.7
Цахилгаан, хий үйлдвэрлэл, ус хангамж	209.1	79.7	152.5	49.0	38.3		40.8	25.0		76.0	83.2
Бөөний, жижиглэн худалдаа, гэр ахуйн барааны засвар	51.4	62.6	55.2	37.8	34.4		42.2	41.8	62.9	45.9	45.0
Барилга	121.8	75.1	77.4	55.0	28.0	60.0	50.2	97.1	50.6	73.0	73.8
Зочид буудал, зоогийн газар					50.0					50.0	50.0
Тээвэр, холбоо, агуулахын аж ахуй	121.1	161.2	131.9	125.6	66.0			97.1	77.8	101.8	100.0
Санхүүгийн зуучлал Үл хөдлөх хөрөнгө, түрээс, бизнесийн үйл ажиллагаа	90.3	58.9		61.0	52.7	25.0			38.8	55.2	61.6
Төрийн удирдлага, батлан хамгаалах, нийгмийн даатгал	88.3	72.7								80.5	
Боловсрол	79.3	59.5	65.3	50.7	89.9			41.5	58.9	65.9	56.7
Эрүү мөнд, нийгмийн халамж	57.2	41.1		30.6	29.9				36.7	37.9	41.8
Олон нийт, бие хүнд үүзүүлэх үйлчилгээ	60.3	70.7	71.9	37.5	31.1	36.3			73.1	54.5	56.2
	41.3	49.3	35.2	35.7	29.1					36.9	35.8
2001 оны 3-р улирал	91.8	60.5	92.0	62.5	50.1	41.2	41.9	86.4	48.7	58.1	52.9
2001 оны 2-р улирал	103.2	89.6	81.3	45.5	46.2	32.5	38.0	45.4	43.7	57.4	57.3
Зөрүү	-11.4	-29.1	10.7	17.0	3.9	8.7	3.9	41.0	5.0	0.7	-4.4

Бусад

Санхүүгийн хяналт, шалгалт

Санхүүгийн хяналт, шалгалтын хэлтэс оны эхний 10 сард 90 байгууллагад хяналт, шалгалт хийж нийт 167,1 сая ₮-ийн төлбөр зөрчил илрүүлснээс төлүүлбэл зохих төлбөр, зөрчил 158,8 сая ₮ болж, барагдуулалт 47,5 хувьтай болов. Урьд онуудын төлбөр зөрчлийн барагдуулалт 73,5 хувь болж өмнөх сараас нэмэгдсэнгүй.

Аймгийн СХШ хэлтсийн баримтын шалгалтын актын биелэлтийн 2001 оны 10-н сарын мэдээ

(мян.₮)

	Төлбөр зөрчлийн нийт дүн	Төлүүлбэл зохих төлбөрийн дүн	Үүнээс		Барагдуулсан		дутуу төлөлт		Биелэлтийн хувь
			Төсөвт	Тухайн байгууллагад	Төсөвт	Тухайн байгууллагад	Төсөвт	Тухайн байгууллагад	
1 Төв-оргил ХК	38388.8	37518.2	259.1	37259.1			259.1	37259.1	
2 Аймгийн НҮГ	9133.8	3039.8	2064.8	975.0	571.3	975.0	1493.5		50.9%
3 Боловсрол соёлын төв	624.5	624.5	241.7	382.8	95.7	382.8	146.0		76.6%
4 Зуунмод ЗДТГазар	21760.6	21760.6	5585.8	16120.8	27.6	16120.8	5558.2		74.2%
5 Цэцэрлэгүүд	12650.6	12596.6	26.6	12570.0		26.6	12570.0		100.0%
6. Түшиг даатгал компани Нийгмийн эрүүл мэндийн төв	50.0	50.0	50.0		50.0				100.0%
7. Эрүүл мэндийн газар	14850.7	14375.7	2850.1	11525.6	500.0	11525.6	2350.1		83.7%
8. Борнуур НҮА	2587.1	2587.1	2309.0	278.1	124.6	278.1	2184.4		15.6%
9. 3.4-р сургууль	3395.6	3395.6	1652.4	1743.2	916.1	1743.2	736.3		78.3%
10. Баянцогт НҮА	239.8	239.8	181.4	58.4	181.4	58.4			100.0%
11. Заамар Хайлаастын дунд сургууль	2753.8	2753.8	737.3	2016.5	363.0	2016.5	374.3		86.4%
12. Заамар МСҮТөв	3101.0	3101.0	1377.0	1724.0		1724.0	1377.0		55.6%
13. Хүүхдийн төлөө төв	4020.8	4020.8	1436.8	2584.0	500.0	2584.0	936.8		76.7%
14. Өвөржанчивлан	70.5	70.5	70.5				70.5		
15. Эрдэнэ НҮА	4790.3	4790.3	3957.1	833.2	20.0	833.2	3937.1		17.8%
16. Баянчандмань НҮА	5602.6	5602.6	1102.0	4500.6	581.3	4500.6	520.7		90.7%
17. Хүмүүн цогцолбор	2977.7	2977.7	579.7	2398.0	587.7	2398.0	-8.0		100.3%
18. Эрхуст НҮА	1840.3	1840.3	1257.8	582.5	482.2	582.5	775.6		57.9%
19. Мөнгөнморьт НҮА	1856.0	1856.0	1232.7	623.3		623.3	1232.7		33.6%
20. Угтаал НҮА	3281.4	3281.4	2832.4	449.0		449.0	2832.4		13.7%
21. Алтанбулаг	3132.8	3132.8	1842.4	1290.4	315.9	1290.4	1526.5		51.3%
22. Батсүмбэр НҮА	4315.6	4315.6	3923.6	392.0		392.0	3923.6		9.1%
23. Төв аймгийн Халамж үйлчилгээний төв	1734.5	1734.5	1022.7	711.8	64.0	711.8	958.0		44.7%
24. Баянцагаан НҮА	3052.2	3030.0	1394.6	1635.4	43.1	1635.4	1351.5		55.4%
25. Бүрэн НҮА	1790.3	1454.1	480.4	973.7	115.0	973.7	365.4		74.9%
26. Эрүүл мэндийн хяналтын алба	3829.9	3829.9	1091.9	2738.0		471.0	1091.9	2267.0	12.3%
27. Өвөржанчивлан сувилал	7960.9	7960.9	4441.4	3519.5		3519.5	4441.4		44.2%
28. Эрдэнэсант НҮА	339.3	339.3	339.3				339.3		
29. Өндөрширээт НҮА	1671.4	1671.4		1671.4				1671.4	
30. 5-р сургууль	2431.7	2032.1	1413.6	618.5		618.5	1413.6		30.4%
31. Өндөрширээт НҮА	883.2	883.2	883.2				883.2		
32. 2001 оны эхний 10-сарын дүн	2035.3	2035.3	669.7	1365.6			669.7	1365.6	
2001 оны эхний 10-сарын дүн	167153.0	158847.4	46320.7	112526.7	5565.5	69963.6	40755.2	42563.1	47.5%
Урьд онуудын үлдэгдэлээс барагдсан дүн	550471.2	465211.5	233324.0	231887.5	109840.0	231887.5	123484.0		73.46%
2000-10-р сар	156461.4	149870.2	48758.8	101111.3	7905.6	100033.4	40853.3		72.02

Шүүхийн шийдвэр гүйцэтгэл

Шүүхийн шийдвэр гүйцэтгэлийн тасгийн оны эхний 10 сарын мэдээгээр ажиллагаа хийгдэж байгаа 1388 гүйцэтгэх хуудсанд нийт 820,6 сая ₮-ийн төлбөр тэтгэлэг ногдов. Үүнээс 243 гүйцэтгэх хуудсанд ногдох 225,5 сая ₮-ийн материалд шүүхийн байцаан шийтгэх ажиллагаа хийгдэж, *биелүүлбэл зохих* 1145 гүйцэтгэх хуудасны 595,1 сая ₮-өөс 378,2 сая ₮-ийг биелүүлж бодит биелэлтийн хувь 63,5 болов.

Бодитой биелүүлсэн 728 гүйцэтгэх хуудсаар тооцоход 1 гүйцэтгэх хуудсанд дунджаар 0.519 сая ₮ ногдлоо.

Аймгийн шүүхийн шийдвэр гүйцэтгэлийн
ажлын 2001-оны 10-сарын мэдээ.

	Ажиллагаа хийгдэж байгаа материал		Хасагдах БША хийгдэж байгаа		Биелүүлбэл зохих		Бодитой биелүүлсэн		Бодит биелэлтийн хувь	Үлдэгдэл	
	Гүйцэтгэх хуудасны тоо	мян.төг	Гүйцэтгэх хуудасны тоо	мян.төг	Гүйцэтгэх хуудасны тоо	мян.төг	Гүйцэтгэх хуудасны тоо	мян.төг		Гүйцэтгэх хуудасны тоо	мян.төг
1 Шийдвэр гүйцэтгэлийн журмаар төлүүлэх нийт төлбөр тэтгэлэг бүгд	1388	820637.6	243	225506.1	1145	595131.5	728	378203.0	63.50%	417	216928.5
Ү Банкны байгууллагад төлөх	21	25625.4	14	21584.1	7	4041.3	3	900.6	22.90%	4	3140.7
Ү Нийгмийн даатгалын байгууллагад төлөх	14	168158.4			14	168158.4	4	73959.1	43.90%	10	94199.3
э Татварын болон орон нутгийн төсөвт орох	309	52881.1	19	12305.3	290	40575.8	176	25059.1	61.70%	114	15516.7

Тайлбар: БША- Байцаан шийтгэх ажиллагаа хийгдэж байгаа

Засаг даргын дэргэдэх Статистикийн хэлтсийн
дарга

Ж.Отгончулуун