

# Засаг даргын дэргэдэх Статистикийн хэлтэс

и ..... танаа



Төв аймгийн эдийн засаг, нийгмийн байдлын

тухай *танилцуулга*

(2001 оны эхний 11 сар)

**Зуунмод**

2001.12.06

## Гарчиг

- Нийгэм эдийн засгийн үзүүлэлтүүд 2-3
- Төсөв, мөнгө, зээл, хадгаламж, нийгмийн даатгал,  
нийгмийн халамж 4-17
- Хэрэглээний үнэ тариф, ХАА-н бүтээгдэхүүний үнэ 18-26
- Ажилгүйчүүд 27-31
- Аж үйлдвэр 32-39
- Барилга 40-41
- Холбоо 42-43
- Эрүүл мэнд 44-49
- Гэмт хэрэг 50-55
- Бусад 56-62

**Нийгэм, эдийн засгийн үндсэн үзүүлэлтүүд.**

Иймгийн эдийн засаг, нийгмийн зарим үндсэн үзүүлэлтүүдийг их Абагаар нь зэрэгцүүлсэн байдлаар гаргаж танилцуулгад оруулав.

	Хэмжээг ил нээж	2001 оны эхний 11 сар				
		Аймгийн дундаж	Хамгийн			
			их	бага		
Хүн амын нягтрал	хүн	1.3	Зуунмод Сүмбэр Баянчандмань Борнуур Жаргалант	770.1 5.7 5.7 3.7 3.2	Мөнгөнморьт Эрдэнэ Баянцагаан Сэргэлэн Баян-Өнжүүл	0.3 0.3 0.4 0.6 0.6
Төрөх насны 1000 эмэгтэйд ногдох төрөлт	хүн	43	Зуунмод Дэлгэрхаан Баянцагаан Сүмбэр Цээл	79 61 59 56 55	Баян-Өнжүүл Баяндэлгэр Сэргэлэн Заамар Баянчандмань	7 12 14 17 22
1000 хүнд ногдох нас баралт	хүн	5	Зуунмод Алтанбулаг Эрдэнэ Угтаал Сүмбэр	8 8 6 6 6	Архуст Сэргэлэн Баянөнжүүл Өндөрширээт Заамар	1 1 2 2 2
Хөдөлмөрийн насны 10000 хүнд ногдох ажилгүйчүүдийн тоо	хүн	232	Угтаал Батсүмбэр Цээл Баянхангай Аргалант	965 423 395 372 332	Баяндэлгэр Баянөнжүүл Баянжаргалан Бүрэн Жаргалант	10 19 56 84 100
Амьд төрсөн 1000 хүүхдэд ногдох нас баралт	хүн	17	Баяндэлгэр Баянөнжүүл Мөнгөнморьт Алтанбулаг Зуунмод	200 200 91 74 31	Эрдэнэсант Лүн Сүмбэр Угтаал Заамар	0 0 0 0 0
10000 хүн тутмаас халдварт өвчнөөр өвчлөгчид	хүн	98	Зуунмод Баянжаргалан Сэргэлэн Эрдэнэсант Алтанбулаг	392 258 107 102 93	Мөнгөнморьт Архуст Аргалант Угтаал Баянчандмань	9 10 10 12 15
Орон нутгийн төсвийн орлогод зарлагын эзлэх хувь	%	46.76	Заамар Сэргэлэн Батсүмбэр Зуунмод Эрдэнэ	99.26 67.76 56.75 50.27 47.33	Сүмбэр Архуст Аргалант Баянжаргалан Дэлгэрхаан	10.68 12.83 13.01 15.55 15.89
Нэг хүнд ногдох төсвийн зарлага	мян-төг	56.85	Аргалант Зуунмод Баяндэлгэр Сүмбэр Баянхангай	55.57 54.87 47.44 47.18 43.98	Бүрэн Алтанбулаг Дэлгэрхаан Баянцагаан Баянөнжүүл	20.34 23.67 24.71 24.74 24.87
Нэг хүнд ногдох төсвийн орлого	мян-төг	26.58	Зуунмод Сэргэлэн Заамар Эрдэнэ Батсүмбэр	27.59 26.52 26.17 15.64 14.77	Дэлгэрхаан Баянөнжүүл Сүмбэр Бүрэн Алтанбулаг	3.93 4.68 5.04 5.50 6.02
16-гаас дээш насны 10000 хүнд ногдох гэмт хэрэг Number of offences per 10000 population of 16 and above ages	Хүн people	139	Сэргэлэн Баянчандмань Цээл Эрдэнэсант Зуунмод	275 266 198 186 185	Жаргалант Баянцагаан Сүмбэр Бүрэн Баяндэлгэр	69 61 44 40 36

(үргэлжлэл)

	Хэмжээ нэгж	2001 оны 11-р сар				
		Аймгийн дундаж	Хамгийн			
			их	бага		
1-р зэргийн гурил	төг	378	Баянжаргалан	480	Жаргалант	320
			Угтаал	450	Баян-Өмжүүл	340
			Алтанбулаг	430	Заамар	340
			Цээл	400	Баянчандмань	340
			Баянцагаан	400	Борнуур	350
Хонины мах	төг	855	Заамар	1200	Эрдэнэсант	500
			Батсүмбэр	1200	Эрдэнэ	500
			Жаргалант	1200	Баянжаргалан	600
			Мөнгөнморьт	1100	Баянхангай	630
			Баян	1100	Алтанбулаг	700
Үхрийн мах	төг	830	Баян	1200	Аргалант	500
			Заамар	1200	Эрдэнэсант	550
			Батсүмбэр	1100	Баянжаргалан	600
			Бүрэн	1000	Баянхангай	600
			Архуст	1000	Дэлгэрхаан	600
Цагаан будaa	төг	472	Өндөрширээт	550	Баянчандмань	430
			Алтанбулаг	500	Зуунмод	440
			Баянцогт	500	Сүмбэр	440
			Архуст	500	Заамар	450
			Эрдэнэсант	500	Баян	450
Хагуу чихэр	төг	2052	Аргалант	2500	Эрдэнэсант	1500
			Баянцогт	2500	Эрдэнэ	1600
			Архуст	2500	Лүн	1750
			Мөнгөнморьт	2500	Баянчандмань	1750
			Борнуур	2300	Батсүмбэр	1800
Шингэн сүү	төг	328	Зуунмод	500	Эрдэнэ	150
			Баяндэлгэр	450	Дэлгэрхаан	200
			Аргалант	400	Мөнгөнморьт	250
			Цээл	400	Сүмбэр	250
			Архуст	400	Батсүмбэр	250
Элсэн чихэр	төг	665	Баянцагаан	750	Лүн	580
			Алтанбулаг	700	Аргалант	600
			Архуст	700	Баян	600
			Баянжаргалан	700	Эрдэнэсант	600
			Баянцогт	700	Эрдэнэ	620
гурилан боов	төг	886	Алтанбулаг	1000	Архуст	700
			Аргалант	1000	Баянхангай	750
			Баянжаргалан	1000	Баян	750
			Мөнгөнморьт	1000	Эрдэнэсант	800
			Угтаал	1000	Зуунмод	800
Төмс	төг	265	Алтанбулаг	400	Жаргалант	150
			Баянцагаан	380	Батсүмбэр	150
			Дэлгэрхаан	350	Сүмбэр	160
			Эрдэнэ	350	Борнуур	180
			Эрдэнэсант	350	Бүрэн	200
Сонгино	төг	417	Дэлгэрхаан	520	Батсүмбэр	200
			Баянцагаан	500	Баянчандмань	250
			Баян	500	Лүн	300
			Заамар	500	Сэргэлэн	350
			Цээл	500	Зуунмод	350



# Т ө с ө в , м ө н г ө

Төсвийн орлого оны эхний 11 сард **2614,3** сая, зарлага **5591,5** сая ₮ болж, төсвийн алдагдал **2977,2** сая ₮ болов. Төсвийн орлогын төлөвлөгөө **125,2** хувь биелэгдэж, үндсэн нэрийн татварын орлогуудаас хүн амын, аж ахуйн нэгжийн, хөрөнгө борлуулсны орлого, татварын төлөвлөгөө биелэгдээгүйн дээр; хүн амын орлогын татвараас хувиараа аж ахуй эрхэлсний, мал бүхий иргэний орлого, өмчийн орлогын албан татвараас бууны татвар, бусад татвар, төлбөр хураамжаас улсын тэмдэгтийн хураамж, ойгоос түлээ мод ашигласны, ашигт малтмал бусад байгалийн баялаг ашиглахад олгох эрхийн, түгээмэл тархацтай ашигт малтмал ашигласны төлбөр, өмч хувьчлалын орлогын төлөвлөгөөнүүд биелэгдсэнгүй.

Төсвийн орлогын гүйцэтгэл.  
BUDGET REVENUE OF ,thous tog

Орлогын төрлүүд. Types of revenue	2000 оны мөн үеийн гүйцэтгэл	2001 оны эхний 11 сар			(мян, төг)		Орлогод ээлэх % 2001 он
		Төлөв- лөгөө	Гүйцэт- гэл	ТБ %	2001-11 % хувь	2000-11 %	
<b>I. О Р Л О Г О - Б ү д (И+У) REVENUE -TOTAL</b>	<b>2477377.2</b>	<b>2087732.0</b>	<b>2614341.9</b>	125.2%	105.5%	<b>100.0%</b>	
<b>II. Урсгал орлого (III+IV)</b>	<b>2477377.2</b>	<b>2044263.1</b>	<b>2592782.5</b>	126.8%	104.7%	<b>99.2%</b>	
<b>III Татварын орлого (1+2+3+4)</b>	<b>2312634.1</b>	<b>1834391.3</b>	<b>2304317.3</b>	125.6%	99.6%	<b>88.1%</b>	
<b>I. Орлогын албан татвар (1.1+1.2) Income tax</b>	<b>448001.2</b>	<b>443138.8</b>	<b>337812.8</b>	76.2%	75.4%	<b>12.9%</b>	
<b>1.1. Хүн амын орлогын албан татвар Individuals Income tax</b>	<b>198068.5</b>	<b>364014.1</b>	<b>310515.0</b>	85.3%	156.8%	<b>11.9%</b>	
налин,хөд-хөдс,түүнтэй адилтгах ор хувиараа аж ахуй эрхэлсний орлого	152998.8	160212.0	197001.1	123.0%	128.8%	7.5%	
орлогыг тухай бүр тод-х боломжгүй хувийн мал бүхий иргэний орлого	4047.6	7876.6	3677.5	46.7%	90.9%	0.1%	
хадгаламжийн хүүгийн орлого	29111.7	25041.2	32758.8	130.8%	112.5%	1.3%	
хувьцааны ногдол ашиг,хувь хүртэгчийн бусад орлого	11910.4	170884.3	77077.6	45.1%	647.1%	2.9%	
<b>1.2. Аж ахуйн нэгжийн орлогын татвар Corporate Income tax</b>	<b>249932.7</b>	<b>79124.7</b>	<b>27297.8</b>	34.5%	10.9%	<b>1.0%</b>	
<b>2. Өмчийн татвар Property tax</b>	<b>10595.4</b>	<b>4760.0</b>	<b>4821.9</b>	101.3%	45.5%	<b>0.2%</b>	
Үл хөдлөх хөрөнгийн бууны албан татвар	8329.8	45.0	1411.7	3137.1%	16.9%	0.1%	
<b>3. Дотоодын бараа үйлчилгээний татвар Domestic goods and services</b>	<b>516759.6</b>	<b>296848.7</b>	<b>476300.1</b>	160.5%	92.2%	<b>18.2%</b>	
онцгой татвар дотоодын (НӨАТ)	103219.2	161580.5	340773.4	210.9%	330.1%	13.0%	
<b>4.Тусгай зориулалтын орлого</b>	<b>64341.6</b>	<b>80327.5</b>	<b>87905.6</b>	109.4%	136.6%	<b>3.4%</b>	
үүнээс Автогэзврийн болон өөрөө явагч хэрэг- слийн албан татвар	64341.6	80327.5	87905.6	109.4%	136.6%	3.4%	
<b>+ 5. Бусад албан татвар,төлбөр,хураамж Other taxes</b>	<b>1272936.3</b>	<b>1009316.3</b>	<b>1397476.9</b>	138.5%	109.8%	<b>53.5%</b>	
<b>a. Улсын тэмдэгтийн хураамж</b>	<b>10066.8</b>	<b>16762.1</b>	<b>14230.1</b>	84.9%	141.4%	<b>0.5%</b>	
<b>б. Ашигт малтмалын нооцийн төлбөр</b>	<b>1047992.9</b>	<b>744790.0</b>	<b>1101543.7</b>	147.9%	105.1%	<b>42.1%</b>	
<b>г. Газрын төлбөр</b>	<b>152438.6</b>	<b>181728.1</b>	<b>197441.6</b>	108.6%	129.5%	<b>7.6%</b>	
<b>д. Ойгоос түлээ,мод ашигласны төлбөр</b>	<b>24679.6</b>	<b>39306.0</b>	<b>35863.0</b>	91.2%	145.3%	<b>1.4%</b>	
<b>e. Ашигт малтмалаас бусад байгалийн баялаг ашиглахад олгох эрхийн зөвшөөрлийн хураамж</b>	<b>463.1</b>	<b>669.0</b>	<b>1017.4</b>	152.1%	219.7%	<b>0.0%</b>	
<b>ё. Агуурын нооц ашиг-төлбөргийг барих зөв-хур</b>	<b>2736.7</b>	<b>5600.2</b>	<b>16340.4</b>	291.8%	597.1%	<b>0.6%</b>	
<b>и. Түгээмэл тархацтай ам-малт-ашиг-сны төлб</b>	<b>235.0</b>	<b>284.0</b>	<b>162.5</b>	57.2%	69.1%	<b>0.0%</b>	
<b>л. Рашиан,Ус ашигласны төлбөр</b>	<b>34323.6</b>	<b>20176.9</b>	<b>30878.2</b>	153.0%	90.0%	<b>1.2%</b>	
<b>м.Бусад төлбөр хураамж</b>							
<b>IV. -Татварын бус орлого Non-tax revenue</b>	<b>164743.1</b>	<b>209871.8</b>	<b>288465.2</b>	137.4%	175.1%	<b>11.0%</b>	
<b>a. Хувцааны ногдол ашиг</b>							
<b>б. Төсөвт газрын өөрийн орлого</b>	<b>62615.5</b>	<b>129061.3</b>	<b>175927.1</b>	136.3%	281.0%	<b>6.7%</b>	
<b>в. Хүү торгуулийн орлого</b>	<b>68975.8</b>	<b>47133.5</b>	<b>69402.8</b>	147.2%	100.6%	<b>2.7%</b>	
<b>г.Түрээсийн орлого</b>		<b>16786.8</b>	<b>18021.2</b>	107.4%		<b>0.7%</b>	
<b>д. Бусад орлого</b>	<b>33151.8</b>	<b>16890.2</b>	<b>25114.1</b>	148.7%	75.8%	<b>1.0%</b>	
<b>V. -Хөрөнгө борлуулсны орлого Capital revenue</b>		<b>43468.9</b>	<b>21559.4</b>	49.6%		<b>0.8%</b>	
<b>a.Өмч хувьчлалын орлого</b>		<b>25200.0</b>	<b>520.0</b>	2.1%			
<b>в. Төрийн өмч худалдсаны орлого</b>		<b>18,268.9</b>	<b>21,039.4</b>	115.2%		<b>0.8%</b>	

**Нийт зарлага**  
total expenditure

EXPENDITURE SECTOR	2000 оны мөн уеийн гуйцэтгэл	2001 оны эхний 11 сар			2001-11% 2000-11	Зарлагд ээлэх % 2001 он
		Төлөв- лөгөө	Гүйцэт- гэл	ТБ %		
<b>Бүх зарлагын дүн</b>	<b>5259975.6</b>	<b>5158902.8</b>	<b>5591502.6</b>	<b>108.4%</b>	<b>106.3%</b>	<b>100.0%</b>
1.Цалин хөлс	1990026.6	2023302.8	2057154.7	101.7%	103.4%	36.79%
2.Нийгмийн даатгалын шимтгэл	480282.8	424418.2	474298.7	111.8%	98.8%	8.48%
3.Эрүүл мэндийн даатгалын хураамж	27202.4	73438.5	21995.6	30.0%	80.9%	0.39%
4.Бараа үйлчилгээний бусад зардал	2718332.9	2608133.8	2975273.9	114.1%	109.5%	53.21%
-гэрэл цахилгаан	236673.0	201088.5	191950.8	95.5%	81.1%	6.45%
-гүлш халаалт	787958.5	868457.0	954584.8	109.9%	121.1%	32.08%
-тээвэр шатахуун	230267.4	203601.0	255289.1	125.4%	110.9%	8.58%
-шуудан холбоо	44790.5	44962.8	52607.5	117.0%	117.5%	1.77%
-цэвэр бохир ус	43590.6	43570.6	41534.2	95.3%	95.3%	1.40%
-хичээл практикийн зардал	6200.5	24218.2	14379.2	59.4%	231.9%	0.48%
-хоол	173693.5	239886.6	243974.0	101.7%	140.5%	8.20%
-эм	192217.3	211988.3	203350.5	95.9%	105.8%	6.83%
-нормын хувцасны зардал	18645.3	38392.2	26332.0	68.6%	141.2%	0.89%
-эд хогшил худалдан авах	40684.0	38534.7	81428.7	211.3%	200.1%	2.74%
-урсгал зардал	96216.2	54974.5	109896.3	199.9%	114.2%	3.69%
-байрны түрээс	432.0		1325.4		306.8%	0.04%
-ТАХ-ын нэг хүүхдийн сургалт төлбөр	131636.1	90174.4	60872.9	67.5%	46.2%	2.05%
-бусад зардал	715328.0	548285.0	737748.5	134.6%	103.1%	24.80%
5.Татвас ба урсгал шилжүүлэг	44130.9	29609.5	39129.5	132.2%	88.7%	0.70%
а.Урсгал шилжүүлэг	44130.9	29609.5	39129.5	132.2%	88.7%	0.70%
-Оюутаны тэтгэлэг						
-Нэг удаагийн тэтгэмж,урамшуулал	44130.9	29609.5	39129.5	132.2%	88.7%	0.70%
<b>6.Хөрөнгийн зардал ба эргэж төлөгдөх цэвэр зээл</b>						
- Төсвийн хөрөнгө оруулалт			23650.2			0.42%
- Замын сангийн хөрөнгө оруулалт						
- Их засвар			23650.2			0.42%
- Эргэж төлөгдөх цэвэр зээл						
Төсөвт байгууллагын: Оны эхний	18432.7		13519.2		73.3%	
дансны үлдэгдэл :Тайлангийн хугацааны	36172.4		42318.8		117.0%	
Санхүүгийн байгууллагын : Оны эхний	2902.8		105200		3624.1%	
харилцах дансны үлдэгдэл :Тайлангийн эцсийн	6201.6		2427.6		39.1%	
Төсөвт :Өглөгийн үлдэгдэл	977013		798486		81.7%	
байгууллагын :Авлагын үлдэгдэл	248918.3		229075.4		92.0%	

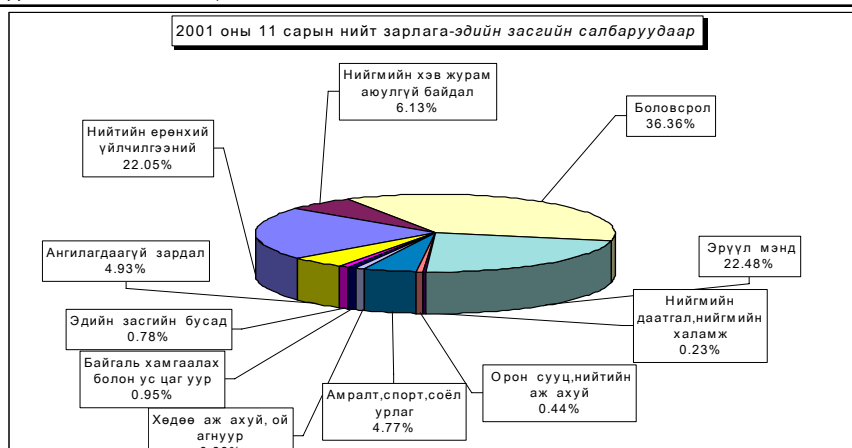

**Нийт зарлагаас.**  
from total EXPENDITURE

EXPENDITURE SECTOR	2000 оны мөн үеийн гүйцэтгэл	2001 оны эхний 11 сар			Нийт зар- лагад ээлэх %	Зарлагад ээлэх % 2001 он
		Төлөв- лөгөө	Гүйцэт- гэл	ТБ %		
<b>01 . Нийтийн ерөнхий үйл-ний зарлага</b>	<b>1298624.8</b>	<b>997671.1</b>	<b>1232962.0</b>	123.6%	<b>22.05%</b>	100.0%
1.Цалин хөлс	449871.0	403855.0	<b>412905.4</b>	102.2%	7.38%	<b>33.5%</b>
2.Нийгмийн даатгалын шимтгэл	126136.6	102117.7	<b>105448.3</b>	103.3%	1.89%	<b>8.6%</b>
3.Эрүүл мэндийн даатгалын хураамж	5328.4	4598.0	<b>4967.6</b>	108.0%	0.09%	<b>0.4%</b>
4.Бараа үйлчилгээний бусад зардал	<b>692483.0</b>	<b>472792.4</b>	<b>663681.0</b>	140.4%	11.87%	<b>53.8%</b>
-гэрэл цахилгаан	61689.8	44486.0	<b>46302.1</b>	104.1%	0.83%	7.0%
-түлш халаалт	135270.1	131341.3	<b>134912.2</b>	102.7%	2.41%	20.3%
-тэвэр шатахуун	115583.3	87062.7	<b>132088.4</b>	151.7%	2.36%	19.9%
-шуудан холбоо	26536.1	19476.3	<b>26234.7</b>	134.7%	0.47%	4.0%
-цэвэр бохир ус	14320.8	6277.4	<b>6830.0</b>	108.8%	0.12%	1.0%
-хичээл практикийн зардал	293.1		<b>550.3</b>		0.01%	0.1%
-хоол	12741.2	2830.0	<b>5838.7</b>	206.3%	0.10%	0.9%
-эм			<b>245.7</b>		0.00%	0.0%
-нормын хувцасны зардал	1223.2	2108.0	<b>1322.9</b>	62.8%	0.02%	0.2%
-эд хогшил худалдан авах	13188.8	11320.2	<b>38881.7</b>	343.5%	0.70%	5.9%
-урсгал зардал	25362.0	13594.3	<b>47774.6</b>	351.4%	0.85%	7.2%
-байрны түрээс			<b>752.6</b>		0.01%	0.1%
-ТАХ-ын нэг хүүхдийн сургалт төлбө	41537.4	20614.5	<b>19354.2</b>	93.9%	0.35%	73.6%
-бусад зардал	244737.2	133681.7	<b>202592.9</b>	151.5%	3.62%	30.5%
5.Татаас ба урсгал шилжүүлэг	<b>24805.8</b>	<b>14308.0</b>	<b>26297.8</b>	183.8%	0.47%	<b>100.0%</b>
-Нэг удаагийн тэтгэмж,урамшуулал	24805.8	14308.0	<b>26297.8</b>	183.8%	0.47%	100.0%
6.Хөрөнгө оруулалт						
7.Их засвар			<b>19661.9</b>		0.35%	1.6%
<b>03 . Нийгмийн хэв журам аюулгүй байдал</b>	<b>332205.1</b>	<b>298985.5</b>	<b>342817.9</b>	114.7%	<b>6.13%</b>	100.0%
1.Цалин хөлс	179164.3	175808.2	<b>181697.1</b>	103.3%	3.25%	<b>53.0%</b>
2.Нийгмийн даатгалын шимтгэл	13491.4	10020.6	<b>6402.6</b>	63.9%	0.11%	<b>1.9%</b>
3.Эрүүл мэндийн даатгалын хураамж	7550.0		<b>2420.1</b>		0.04%	<b>0.7%</b>
4.Бараа үйлчилгээний бусад зардал	<b>128702.8</b>	<b>108939.5</b>	<b>149479.6</b>	137.2%	2.67%	<b>43.6%</b>
-гэрэл цахилгаан	9358.7	7019.0	<b>4745.5</b>	67.6%	0.08%	3.2%
-түлш халаалт	44893.8	38574.1	<b>41232.3</b>	106.9%	0.74%	27.6%
-тэвэр шатахуун	21120.7	21209.4	<b>24071.3</b>	113.5%	0.43%	16.1%
-шуудан холбоо	2140.7	4513.8	<b>5369.3</b>	119.0%	0.10%	3.6%
-цэвэр бохир ус	1873.5	3528.3	<b>2596.8</b>	73.6%	0.05%	1.7%
-хичээл практикийн зардал	510.1					
-хоол	5906.5	6855.8	<b>10315.8</b>	150.5%	0.18%	6.9%
-эм	109.2		<b>48.3</b>		0.00%	0.0%
-нормын хувцасны зардал	1293.0	1560.4	<b>1602.7</b>	102.7%	0.03%	1.1%
-эд хогшил худалдан авах	2996.0		<b>5149.8</b>		0.09%	3.4%
-урсгал зардал	7782.4	1879.9	<b>12299.5</b>	654.3%	0.22%	8.2%
-байрны түрээс						
-ТАХ-ын нэг хүүхдийн сургалт төлбө	6046.0	2813.6	<b>850.0</b>	30.2%	0.02%	30.2%
-бусад зардал	24672.2	20985.2	<b>41198.3</b>	196.3%	0.74%	27.6%
5.Татаас ба урсгал шилжүүлэг	<b>3296.6</b>	<b>4217.2</b>	<b>2818.5</b>	66.8%	0.05%	<b>0.8%</b>
-Нэг удаагийн тэтгэмж,урамшуулал	3296.6	4217.2	<b>2818.5</b>	66.8%	0.05%	100.0%
6.Хөрөнгө оруулалт						
7.Их засвар						

**Нийт зарлагаас.**  
from total EXPENDITURE

EXPENDITURE SECTOR	2000 оны мөн үеийн гүйцэтгэл	2001 оны эхний II сар			Нийт зар- лагад ээлэх %	Зарлагад ээлэх % 2001 он
		Төлөв- лөгөө	Гүйцэт- гэл	ТБ %		
<b>04. Боловсрол</b>	<b>1749695.0</b>	<b>1996520.3</b>	<b>2032875.5</b>	101.8%	<b>36.36%</b>	100.0%
1.Цалин хөлс	860566.9	908382.3	<b>914538.2</b>	100.7%	<b>16.36%</b>	<b>45.0%</b>
2.Нийгмийн даатгалын шимтгэл	200192.4	196712.9	<b>216603.7</b>	110.1%	<b>3.87%</b>	<b>10.7%</b>
3.Эрүүл мэндийн даатгалын хураамж	9095.0	43100.0	<b>9299.1</b>	21.6%	<b>0.17%</b>	<b>0.5%</b>
4.Бараа үйлчилгээний бусад зардал	<b>671912.9</b>	<b>843292.7</b>	<b>885841.4</b>	105.0%	<b>15.84%</b>	<b>43.6%</b>
-гэрэл цахилгаан	75289.5	81936.3	<b>74531.2</b>	91.0%	<b>1.33%</b>	8.4%
-түлш халаалт	378540.8	427199.8	<b>502286.6</b>	117.6%	<b>8.98%</b>	56.7%
-гэвэр шатахуун	11515.4	9610.7	<b>9990.2</b>	103.9%	<b>0.18%</b>	1.1%
-шуудан холбоо	3214.9	5846.9	<b>6339.1</b>	108.4%	<b>0.11%</b>	0.7%
-цэвэр бохир ус	5114.2	18984.5	<b>12265.8</b>	64.6%	<b>0.22%</b>	1.4%
-хичээл практикийн зардал	5297.3	24218.2	<b>9594.1</b>	39.6%	<b>0.17%</b>	1.1%
-хоол	70827.8	119726.8	<b>116307.9</b>	97.1%	<b>2.08%</b>	13.1%
-эм	136.6		<b>150.6</b>		<b>0.00%</b>	0.0%
-нормын хувцасны зардал	948.9	5593.5	<b>2271.4</b>	40.6%	<b>0.04%</b>	0.3%
-эд хогшил худалдан авах	8861.8	5787.9	<b>7926.7</b>	137.0%	<b>0.14%</b>	0.9%
-урсгал зардал	18493.2	17207.8	<b>20429.2</b>	118.7%	<b>0.37%</b>	2.3%
-байрны түрээс						
-ТАХ-ын нэг хүүхдийн сургалт төлбө	45782.8	40607.7	<b>31694.0</b>	78.0%	<b>0.57%</b>	1216.8%
-бусад зардал	47889.7	86572.6	<b>92054.6</b>	106.3%	<b>1.65%</b>	10.4%
5.Татаас ба урсгал шилжүүлэг	<b>7927.8</b>	<b>5032.4</b>	<b>2604.8</b>	51.8%	<b>0.05%</b>	<b>100.0%</b>
-Нэг удаагийн тэтгэмж,урамшуулал	7927.8	5032.4	<b>2604.8</b>	51.8%	<b>0.05%</b>	100.0%
6.Хөрөнгө оруулалт						
7.Их засвар			<b>3988.3</b>		<b>0.07%</b>	0.2%
<b>05. Эрүүл мэнд</b>	<b>1200890.2</b>	<b>1246524.7</b>	<b>1256742.7</b>	100.8%	<b>22.48%</b>	<b>100.0%</b>
1.Цалин хөлс	374007.0	407123.6	<b>417294.0</b>	102.5%	<b>7.46%</b>	<b>33.2%</b>
2.Нийгмийн даатгалын шимтгэл	112777.3	87938.6	<b>113607.3</b>	129.2%	<b>2.03%</b>	<b>9.0%</b>
3.Эрүүл мэндийн даатгалын хураамж	4711.1	19541.9	<b>3020.2</b>	15.5%	<b>0.05%</b>	<b>0.2%</b>
4.Бараа үйлчилгээний бусад зардал	<b>703221.2</b>	<b>727762.7</b>	<b>718120.9</b>	98.7%	<b>12.84%</b>	<b>57.1%</b>
-гэрэл цахилгаан	73417.4	51012.1	<b>50082.2</b>	98.2%	<b>0.90%</b>	7.0%
-түлш халаалт	124376.0	151357.1	<b>153500.9</b>	101.4%	<b>2.75%</b>	21.4%
-гэвэр шатахуун	70893.2	75313.6	<b>77186.6</b>	102.5%	<b>1.38%</b>	10.7%
-шуудан холбоо	6066.8	7868.1	<b>8503.2</b>	108.1%	<b>0.15%</b>	1.2%
-цэвэр бохир ус	16436.3	10174.4	<b>14609.6</b>	143.6%	<b>0.26%</b>	2.0%
-хичээл практикийн зардал	42.6		<b>4214.5</b>		<b>0.08%</b>	0.6%
-хоол	73069.0	97833.0	<b>97643.8</b>	99.8%	<b>1.75%</b>	13.6%
-эм	191029.5	210320.0	<b>202753.9</b>	96.4%	<b>3.63%</b>	28.2%
-нормын хувцасны зардал	15058.2	26860.0	<b>20444.0</b>	76.1%	<b>0.37%</b>	2.8%
-эд хогшил худалдан авах	14622.9	7860.1	<b>14261.5</b>	181.4%	<b>0.26%</b>	2.0%
-урсгал зардал	40517.1	17521.6	<b>18677.3</b>	106.6%	<b>0.33%</b>	2.6%
-байрны түрээс	432.0		<b>572.8</b>		<b>0.01%</b>	0.1%
-ТАХ-ын нэг хүүхдийн сургалт төлбө	31635.5	20604.2	<b>6247.0</b>	30.3%	<b>0.11%</b>	132.9%
-бусад зардал	45624.7	51038.5	<b>49423.6</b>	96.8%	<b>0.88%</b>	6.9%
5.Татаас ба урсгал шилжүүлэг	<b>6173.6</b>	<b>4157.9</b>	<b>4700.3</b>	113.0%	<b>0.08%</b>	<b>100.0%</b>
-Нэг удаагийн тэтгэмж,урамшуулал	6173.6	4157.9	<b>4700.3</b>	113.0%	<b>0.08%</b>	100.0%
6.Хөрөнгө оруулалт						
7.Их засвар						
8. ЭМД-аас санхүүжсэн зардал		<b>362500.0</b>	<b>358113.4</b>	98.8%	<b>6.40%</b>	<b>28.5%</b>



**Нийт зарлагаас.**  
from total EXPENDITURE

EXPENDITURE SECTOR	2000 оны мөн үеийн гүйцэтгэл	2001 оны эхний 11 сар			Нийт зар- лагад эзлэх %	Зарлагад эзлэх % 2001 он
		Төлөв- лөгөө	Гүйцэт- гэл	ТБ %		
<b>06 . Нийгмийн даатгал,нийгмийн халамж</b>	<b>14517.2</b>	<b>14072.4</b>	<b>12955.4</b>	92.1%	0.232%	<b>100.0%</b>
1.Цалин хөлс	2792.1	4193.0	<b>3808.5</b>	90.8%	0.068%	<b>29.4%</b>
2.Нийгмийн даатгалын шимтгэл	579.6	905.6	<b>650.8</b>	71.9%	0.012%	<b>5.0%</b>
3.Эрүүл мэндийн даатгалын хураамж	27.2	201.2	<b>6.8</b>	3.4%	0.000%	<b>0.1%</b>
4.Бараа үйлчилгээний бусад зардал	<b>10893.3</b>	<b>8692.6</b>	<b>8273.7</b>	95.2%	0.148%	<b>63.9%</b>
-гэрэл цахилгаан	369.9	620.0	<b>600.0</b>	96.8%	0.011%	7.3%
-түлш халаалт	3487.2	2976.1	<b>2008.7</b>	67.5%	0.036%	24.3%
-тээвэр шатахуун	469.1	737.4	<b>606.7</b>	82.3%	0.011%	7.3%
-шуудан холбоо	515.7	812.5	<b>639.5</b>	78.7%	0.011%	7.7%
-цэвэр бохир ус	518.0	457.5	<b>404.7</b>	88.5%	0.007%	4.9%
-хичээл практикийн зардал	36.4					
-хоол	690.4	1550.0	<b>1885.1</b>	121.6%	0.034%	22.8%
-эм	131.0					
-нормын хувцасны зардал						
-эд хогшил худалдан авах	17.0		<b>260.0</b>		0.005%	3.1%
-урсгал зардал	256.0		<b>95.8</b>		0.002%	1.2%
-байрны түрээс						
-ТАХ-ын нэг хүүхдийн сургалт төлбөг	162.6	418.2	<b>693.0</b>	165.7%	0.012%	5.3%
-бусад зардал	4240.0	1120.9	<b>1080.2</b>	96.4%	0.019%	13.1%
5.Татаас ба урсгал шилжүүлэг	<b>225.0</b>	<b>80.0</b>	<b>215.6</b>	269.5%	0.004%	<b>100.0%</b>
-Нэг удаагийн тэтгэмж,урамшуулал	225.0	80.0	<b>215.6</b>	269.5%	0.004%	100.0%
6.Хөрөнгө оруулалт						
7.Их засвар						
<b>07. Орон сууц,нийтийн аж ахуй</b>	<b>31462.7</b>	<b>20215.0</b>	<b>24792.7</b>	122.6%	0.443%	<b>100.0%</b>
1.Гудамжны гэрэлтүүлэг цэвэрлэгээ	31462.7	20215	<b>24792.7</b>	122.6%	0.443%	100.0%
2.Ундааны цэвэр усны хангамж						
<b>08 . Амралт,спорт,соёл урлаг</b>	<b>236733.7</b>	<b>264500.4</b>	<b>266473.4</b>	100.7%	4.766%	<b>100.0%</b>
1.Цалин хөлс	57828.0	66176.5	<b>65039.6</b>	98.3%	1.163%	<b>24.4%</b>
2.Нийгмийн даатгалын шимтгэл	12971.1	14294.1	<b>16541.3</b>	115.7%	0.296%	<b>6.2%</b>
3.Эрүүл мэндийн даатгалын хураамж	287.7	3176.4	<b>545.8</b>	17.2%	0.010%	<b>0.2%</b>
4.Бараа үйлчилгээний бусад зардал	<b>165262.1</b>	<b>180253.4</b>	<b>183594.3</b>	101.9%	3.283%	<b>68.9%</b>
-гэрэл цахилгаан	13381.4	12475.0	<b>13944.6</b>	111.8%	0.249%	7.6%
-түлш халаалт	94462.3	103641.2	<b>110181.6</b>	106.3%	1.971%	60.0%
-тээвэр шатахуун	2589.9	2833.8	<b>3148.4</b>	111.1%	0.056%	1.7%
-шуудан холбоо	946.0	1783.6	<b>2295.9</b>	128.7%	0.041%	1.3%
-цэвэр бохир ус	5169.8	3095.6	<b>4624.5</b>	149.4%	0.083%	2.5%
-хичээл практикийн зардал	21.0		<b>20.3</b>		0.000%	0.0%
-хоол	10458.6	8800.0	<b>9482.7</b>	107.8%	0.170%	5.2%
-эм	61.0					
-нормын хувцасны зардал	122.0	1930.2	<b>374.0</b>	19.4%	0.007%	0.2%
-эд хогшил худалдан авах	977.5	4270.2	<b>5768.5</b>	135.1%	0.103%	3.1%
-урсгал зардал	2104.5	4770.9	<b>3734.9</b>	78.3%	0.067%	2.0%
-байрны түрээс						
-ТАХ-ын нэг хүүхдийн сургалт төлбөг	3401.6	2834.8	<b>1280.9</b>	45.2%	0.023%	170.2%
-бусад зардал	31566.5	33818.1	<b>28738.0</b>	85.0%	0.514%	15.7%
5.Татаас ба урсгал шилжүүлэг	<b>384.8</b>	<b>600.0</b>	<b>752.4</b>	125.4%	0.013%	<b>100.0%</b>
- Оюутаны тэтгэлэг	384.8	600.0	<b>752.4</b>	125.4%	0.013%	100.0%
6.Хөрөнгө оруулалт						
7.Их засвар						

**Нийт зарлагаас.**  
from total EXPENDITURE

EXPENDITURE SECTOR	2000 оны мөн үеийн гүйцэтгэл	2001 оны эхний 11 сар			Нийт зар- лагал эзлэх %	Зарлагад эзлэх % 2001 он
		Төлөв- лөгөө	Гүйцэт- гэл	ТБ %		
<b>10. Хөдөө аж ахуй, ой агнуур</b>	<b>32757.8</b>	<b>63488.5</b>	<b>49211.8</b>	77.5%	<b>0.880%</b>	100.0%
1.Цалин хөлс	10471.0	15500.0	<b>14125.0</b>	91.1%	0.253%	<b>28.7%</b>
2.Нийгмийн даатгалын шимтгэл	2631.6	3348.0	<b>3638.5</b>	108.7%	0.065%	<b>7.4%</b>
3.Эрүүл мэндийн даатгалын хураамж		744.0				
4.Бараа үйлчилгээний бусад зардал	<b>18708.7</b>	<b>42682.5</b>	<b>29991.7</b>	70.3%	0.536%	<b>60.9%</b>
-гэрэл цахилгаан	538.8	2625.0	<b>684.9</b>	26.1%	0.012%	2.3%
-түлш халаалт	6389.2	11400.0	<b>5315.4</b>	46.6%	0.095%	17.7%
-тэвэр шатахуун	3433.2	4800.4	<b>4020.0</b>	83.7%	0.072%	13.4%
-шуудан холбоо	347.6	1567.9	<b>972.6</b>	62.0%	0.017%	3.2%
-цэвэр бохир ус	133.0	825.6	<b>150.3</b>	18.2%	0.003%	0.5%
-хичээл практикийн зардал						
-хоол						
-эм	750.0	1668.3	<b>152.0</b>	9.1%	0.003%	0.5%
-нормын хувцасны зардал		251.9				
-эд хогшил худалдан авах		9296.3	<b>5975.0</b>	64.3%	0.107%	19.9%
-урсгал зардал	1366.7		<b>4833.3</b>		0.086%	16.1%
-байрны түрээс						
-ТАХ-ын нэг хүүхдийн сургалт төлбө	1723.2	1139.6				
-бусад зардал	4027.0	9107.5	<b>7888.2</b>	86.6%	0.141%	26.3%
5.Татаас ба урсгал шилжүүлэг	<b>946.5</b>	<b>1214.0</b>	<b>1456.6</b>	120.0%	0.026%	<b>100.0%</b>
-Нэг удаагийн тэтгэмж,урамшуулал	946.5	1214.0	<b>1456.6</b>	120.0%	0.026%	100.0%
6.Хөрөнгө оруулалт						
7.Их засвар						
<b>12. Тэвэр,Холбоо</b>						
1. Хотын нийтийн тэвэрийн зардал						
<b>13.. Байгаль хамгаалах болон ус цаг уур</b>	<b>74126.4</b>	<b>55087.4</b>	<b>53073.7</b>	96.3%	<b>0.949%</b>	100.0%
1.Цалин хөлс	47032.9	33622.9	<b>34552.8</b>	102.8%	0.618%	<b>65.1%</b>
2.Нийгмийн даатгалын шимтгэл	9951.1	7176.4	<b>7616.3</b>	106.1%	0.136%	<b>14.4%</b>
3.Эрүүл мэндийн даатгалын хураамж	153.2	1700.0	<b>1736.0</b>	102.1%	0.031%	<b>3.3%</b>
4.Бараа үйлчилгээний бусад зардал	<b>16618.4</b>	<b>12588.1</b>	<b>9168.6</b>	72.8%	0.164%	<b>17.3%</b>
-гэрэл цахилгаан	2627.5	915.1	<b>646.3</b>	70.6%	0.012%	7.0%
-түлш халаалт	539.1	783.0	<b>485.1</b>	62.0%	0.009%	5.3%
-тэвэр шатахуун	2284.7	902.5	<b>921.4</b>	102.1%	0.016%	10.0%
-шуудан холбоо	4461.7	2673.3	<b>1653.3</b>	61.8%	0.030%	18.0%
-цэвэр бохир ус	25.0	227.3	<b>52.5</b>	23.1%	0.001%	0.6%
-хичээл практикийн зардал						
-хоол						
-эм						
-нормын хувцасны зардал		88.2	<b>81.0</b>	91.8%	0.001%	0.9%
-эд хогшил худалдан авах	20.0					
-урсгал зардал	334.3		<b>160.8</b>		0.003%	1.8%
-байрны түрээс						
-ТАХ-ын нэг хүүхдийн сургалт төлбө	1347.0	1141.8	<b>721.8</b>	63.2%	0.013%	7.9%
-бусад зардал	4979.1	5856.9	<b>4446.4</b>	75.9%	0.080%	48.5%
5.Татаас ба урсгал шилжүүлэг	<b>370.8</b>					
-Нэг удаагийн тэтгэмж,урамшуулал	370.8					
6.Хөрөнгө оруулалт						
7.Их засвар						

**Нийт зарлагаас.**  
from total EXPENDITURE

EXPENDITURE SECTOR	2000 оны мөн үеийн гүйцэтгэл	2001 оны эхний 11 сар			Нийт зар- лагад ээлэх %	Зарлагад ээлэх % 2001 он
		Төлөв- лөгөө	Гүйцэт- гэл	ТБ %		
<b>14. Эдийн засгийн бусад</b>	<b>19852.6</b>	<b>21616.0</b>	<b>43725.3</b>	202.3%	<b>0.782%</b>	100.0%
1.Цалин хөлс	8293.4	8641.3	13194.1	152.7%	0.236%	30.2%
2.Нийгмийн даатгалын шимтгэл	1551.7	1904.3	3789.9	199.0%	0.068%	8.7%
3.Эрүүл мэндийн даатгалын хураамж	49.8	377.0				
4.Бараа үйлчилгээний бусад зардал	<b>9957.7</b>	<b>10693.4</b>	<b>26457.8</b>	247.4%	0.473%	<b>60.5%</b>
-гэрэл цахилгаан			414.0		0.007%	1.6%
-түлш халаалт		1184.4	4662.0	393.6%	0.083%	17.6%
-тээвэр шатахуун	2377.9	1130.5	3256.1	288.0%	0.058%	12.3%
-шуудан холбоо	561.0	420.4	599.9	142.7%	0.011%	2.3%
-цэвэр бохир ус						
-хичээл практикийн зардал						
-хоол		2291.0	2500.0	109.1%	0.045%	9.4%
-эм						
-нормын хувцасны зардал			236.0		0.004%	0.9%
-эд хогшил худалдан авах			3205.5		0.057%	12.1%
-урсгал зардал			1890.9		0.034%	7.1%
-байрны түрээс						
-ТАХ-ын нэг хүүхдийн сургалт төлбөг			32.0		0.001%	11.3%
-бусад зардал	7018.8	5667.1	9661.4	170.5%	0.173%	36.5%
5.Татаас ба урсгал шилжүүлэг			283.5		0.005%	100.0%
-Нэг удаагийн тэтгэмж,урамшуулал			283.5		0.005%	100.0%
6.Хөрөнгө оруулалт						
7.Их засвар						
<b>14. Ангилалдаагүй зардал</b>	<b>269110.1</b>	<b>180221.5</b>	<b>275872.2</b>	153.1%	<b>4.934%</b>	100.0%
1. Нөөц хөрөнгө	21733.7	25000.0	29956.8	119.8%	0.536%	10.9%
2.Хуваарилагдаагүй зардал	247376.4	155221.5	245915.4	158.4%	4.398%	89.1%

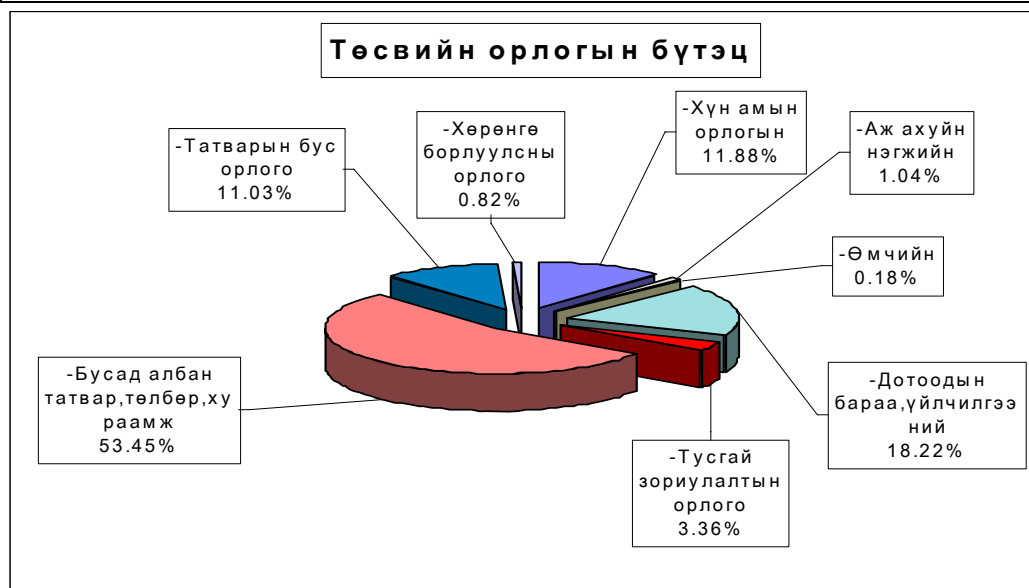

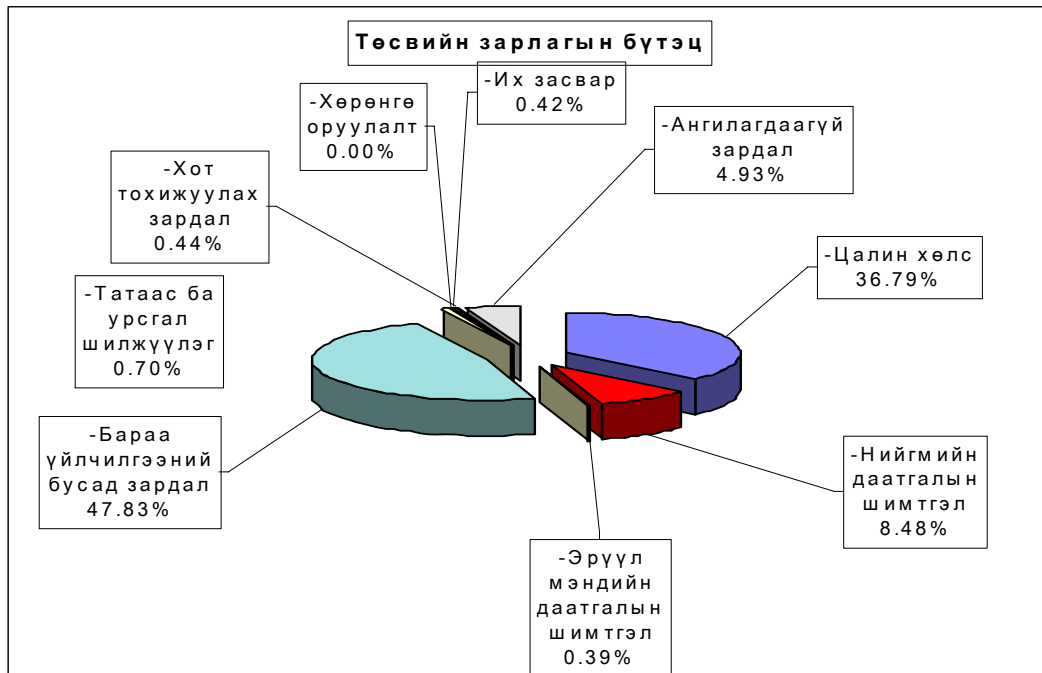

Орон нутгийн төсвийн орлого 1338,3 сая ₮ болж төлөвлөгөө 109,7 хувиар биелэгдэж, төсвийн зарлага 3536,1 сая ₮-т хүрч орлогоос давсан зарлага 2197,8 сая ₮ болов. Орон нутгийн төсвийн орлогын төлөвлөгөөг дүнгээр нь Цээл, Сүмбэр, Алтанбулаг, Аргалант, Бүрэн, Баян-Өнжүүл, Мөнгөнморьт, Эрдэнэсант, Баянчандмань, Угтаал, Баянжаргалан, Баянхангай, Архуст, Баяндэлгэр сумд 22,8 саяас 1,3 сая шахам ₮-өөр тасалдууллаа.

**Орон нутгийн төсвийн орлого, зарлагыг сумдаар .**  
 LOCAL BUDGET,EXPENDITURE SOMS,as of first 11 months,thous tog

Soms	ОРЛОГО, REVENUE			ЗАРЛАГА, EXPENDITURE			НИЙТ ДҮНД ЭЗЛЭХ ХУВЬ		Орлогыг Зарлагал	Сумдал өгсөн дотал
	Жилийн эхнээс			Жилийн эхнээс			Орлогод	Зарлагал		
	Төлөвлөгөө	Гүйцэтгэл	ТБ хувь	Төлөвлөгөө	Гүйцэтгэл	ТБ хувь				
АБ	30775.1	<b>20773.6</b>	67.5%	87140.4	<b>81715.0</b>	93.8%	0.79%	1.46%	25.42%	<b>70803.0</b>
АР	21423.4	<b>13945.7</b>	65.1%	104973.1	<b>107195.9</b>	102.1%	0.53%	1.92%	13.01%	<b>95947.2</b>
АТ	12651.1	<b>11146.6</b>	88.1%	77510.4	<b>86886.3</b>	112.1%	0.43%	1.55%	12.83%	<b>65667.6</b>
БС	60022.9	<b>96527.9</b>	160.8%	150645.5	<b>170086.6</b>	112.9%	3.69%	3.04%	56.75%	<b>94228.6</b>
БА	20613.2	<b>23874.5</b>	115.8%	88620.1	<b>94288.6</b>	106.4%	0.91%	1.69%	25.32%	<b>71046.1</b>
БД	16038.7	<b>14769.1</b>	92.1%	83791.0	<b>85439.1</b>	102.0%	0.56%	1.53%	17.29%	<b>67251.0</b>
БЖ	13088.7	<b>11129.8</b>	85.0%	75765.4	<b>71577.2</b>	94.5%	0.43%	1.28%	15.55%	<b>62866.9</b>
БӨ	17761.5	<b>12967.5</b>	73.0%	64890.8	<b>68912.7</b>	106.2%	0.50%	1.23%	18.82%	<b>53280.8</b>
БХ	15983.6	<b>14439.7</b>	90.3%	70870.4	<b>71856.4</b>	101.4%	0.55%	1.29%	20.10%	<b>66201.8</b>
БЦ	15520.0	<b>20207.6</b>	130.2%	75539.4	<b>68948.1</b>	91.3%	0.77%	1.23%	29.31%	<b>63244.3</b>
БТ	22871.3	<b>21753.9</b>	95.1%	96870.1	<b>97715.3</b>	100.9%	0.83%	1.75%	22.26%	<b>83178.8</b>
БЧ	37395.0	<b>33802.7</b>	90.4%	126450.0	<b>134021.7</b>	106.0%	1.29%	2.40%	25.22%	<b>116077.2</b>
БН	48774.9	<b>48779.2</b>	100.0%	127984.3	<b>129976.1</b>	101.6%	1.87%	2.32%	37.53%	<b>86985.3</b>
БҮ	27196.6	<b>20280.1</b>	74.6%	76950.8	<b>74943.7</b>	97.4%	0.78%	1.34%	27.06%	<b>61211.6</b>
ДХ	10191.6	<b>9572.9</b>	93.9%	62540.0	<b>60252.4</b>	96.3%	0.37%	1.08%	15.89%	<b>55734.5</b>
ЖА	60434.3	<b>63461.2</b>	105.0%	163487.0	<b>156679.7</b>	95.8%	2.43%	2.80%	40.50%	<b>120336.2</b>
ЗА	124963.4	<b>158410.3</b>	126.8%	144490.0	<b>159587.7</b>	110.4%	6.06%	2.85%	99.26%	<b>1181.7</b>
ЛҮ	44853.9	<b>47847.2</b>	106.7%	110720.4	<b>107665.3</b>	97.2%	1.83%	1.93%	44.44%	<b>66813.9</b>
ММ	29181.0	<b>24761.9</b>	84.9%	83478.9	<b>81677.1</b>	97.8%	0.95%	1.46%	30.32%	<b>66836.4</b>
ӨШ	15449.9	<b>15806.5</b>	102.3%	86740.0	<b>85683.9</b>	98.8%	0.60%	1.53%	18.45%	<b>65447.0</b>
СҮ	21356.8	<b>9972.2</b>	46.7%	90504.8	<b>87406.0</b>	96.6%	0.38%	1.56%	11.41%	<b>87613.6</b>
СЭ	45477.1	<b>59224.7</b>	130.2%	80951.1	<b>93407.5</b>	115.4%	2.27%	1.67%	63.40%	<b>39732.2</b>
УГ	39166.1	<b>36792.1</b>	93.9%	126890.4	<b>128097.8</b>	101.0%	1.41%	2.29%	28.72%	<b>110598.8</b>
ЦЭ	72563.3	<b>49792.7</b>	68.6%	145777.9	<b>154655.1</b>	106.1%	1.90%	2.77%	32.20%	<b>107224.7</b>
ЭР	42237.3	<b>52302.7</b>	123.8%	112271.9	<b>110518.0</b>	98.4%	2.00%	1.98%	47.33%	<b>68626.9</b>
ЭС	42616.7	<b>38547.4</b>	90.5%	152819.5	<b>156477.1</b>	102.4%	1.47%	2.80%	24.63%	<b>119081.8</b>
ЗМ	311374.1	<b>407463.4</b>	130.9%	664268.3	<b>810486.7</b>	122.0%	15.59%	14.49%	50.27%	<b>514015.6</b>
ТӨ	867750.0	<b>1275988.8</b>	147.0%	1825960.9	<b>2055345.6</b>	112.6%	48.81%	36.76%	62.08%	<b>1764032.4</b>
ОНД	1219981.5	<b>1338353.1</b>	109.7%	<b>3332941.9</b>	<b>3536157.0</b>	106.1%	51.19%	63.24%	37.85%	<b>2481233.5</b>
<b>ДҮН</b>	<b>2087731.5</b>	<b>2614341.9</b>	<b>125.2%</b>	<b>5158902.8</b>	<b>5591502.6</b>	<b>108.4%</b>	<b>100.00%</b>	<b>100.00%</b>	<b>46.76%</b>	<b>4245265.9</b>

**төсвийн зарлагыг сумдаар .**  
EXPENDITURE SOMS,as of flrst 11 months,thous tog

Soms	З А Р Л А Г А , EXPENDITURE			НИЙТ ЗАРЛАГААС			
	Жилийн эхнээс			Цалин	Зарла гад эз %	НДШ, ЭМД	бараа үйлч бусад
	Төлөвлөгөө	Гүйцэтгэл	ТБ хувь				
АБ	87140.4	<b>81715.0</b>	93.77%	<b>40189.6</b>	49.18%	<b>6419.7</b>	<b>35105.7</b>
АР	104973.1	<b>107195.9</b>	102.12%	<b>36794.3</b>	34.32%	<b>12967.8</b>	<b>57433.8</b>
АТ	77510.4	<b>86886.3</b>	112.10%	<b>45584.9</b>	52.47%	<b>9194.9</b>	<b>32106.5</b>
БС	150645.5	<b>170086.6</b>	112.91%	<b>75897.0</b>	44.62%	<b>11179.3</b>	<b>83010.3</b>
БА	88620.1	<b>94288.6</b>	106.40%	<b>47171.6</b>	50.03%	<b>11852.9</b>	<b>35264.1</b>
БД	83791.0	<b>85439.1</b>	101.97%	<b>31944.6</b>	37.39%	<b>6621.2</b>	<b>46873.3</b>
БЖ	75765.4	<b>71577.2</b>	94.47%	<b>31831.0</b>	44.47%	<b>8898.4</b>	<b>30847.8</b>
БӨ	64890.8	<b>68912.7</b>	106.20%	<b>32202.5</b>	46.73%	<b>6828.4</b>	<b>29881.8</b>
БХ	70870.4	<b>71856.4</b>	101.39%	<b>32806.8</b>	45.66%	<b>9799.4</b>	<b>29250.2</b>
БЦ	75539.4	<b>68948.1</b>	91.27%	<b>31024.6</b>	45.00%	<b>7931.2</b>	<b>29992.3</b>
БТ	96870.1	<b>97715.3</b>	100.87%	<b>43705.0</b>	44.73%	<b>14047.9</b>	<b>39962.4</b>
БЧ	126450.0	<b>134021.7</b>	105.99%	<b>54002.1</b>	40.29%	<b>19347.9</b>	<b>60671.7</b>
БН	127984.3	<b>129976.1</b>	101.56%	<b>55095.2</b>	42.39%	<b>15608.5</b>	<b>59272.4</b>
БҮ	76950.8	<b>74943.7</b>	97.39%	<b>40835.6</b>	54.49%	<b>10453.7</b>	<b>23654.4</b>
ДХ	62540.0	<b>60252.4</b>	96.34%	<b>31637.2</b>	52.51%	<b>7141.3</b>	<b>21473.9</b>
ЖА	163487.0	<b>156679.7</b>	95.84%	<b>75819.1</b>	48.39%	<b>22294.4</b>	<b>58566.2</b>
ЗА	144490.0	<b>159587.7</b>	110.45%	<b>51031.0</b>	31.98%	<b>13398.0</b>	<b>95158.7</b>
ЛҮ	110720.4	<b>107665.3</b>	97.24%	<b>49634.6</b>	46.10%	<b>12911.3</b>	<b>45119.4</b>
ММ	83478.9	<b>81677.1</b>	97.84%	<b>35101.0</b>	42.98%	<b>9381.4</b>	<b>37194.7</b>
ӨШ	86740.0	<b>85683.9</b>	98.78%	<b>37637.3</b>	43.93%	<b>9032.9</b>	<b>39013.7</b>
СҮ	90504.8	<b>87406.0</b>	96.58%	<b>42547.8</b>	48.68%	<b>10294.5</b>	<b>34563.7</b>
СЭ	80951.1	<b>93407.5</b>	115.39%	<b>29324.8</b>	31.39%	<b>8271.9</b>	<b>55810.8</b>
УГ	126890.4	<b>128097.8</b>	100.95%	<b>59470.3</b>	46.43%	<b>9728.9</b>	<b>58898.6</b>
ЦЭ	145777.9	<b>154655.1</b>	106.09%	<b>66191.0</b>	42.80%	<b>19255.1</b>	<b>69209.0</b>
ЭР	112271.9	<b>110518.0</b>	98.44%	<b>40017.8</b>	36.21%	<b>11979.0</b>	<b>58521.2</b>
ЭС	152819.5	<b>156477.1</b>	102.39%	<b>66851.7</b>	42.72%	<b>21733.3</b>	<b>67892.1</b>
ЗМ	664268.3	<b>810486.7</b>	122.01%	<b>244635.5</b>	30.18%	<b>60784.7</b>	<b>505066.5</b>
ТӨ	1825960.9	<b>2055345.6</b>	112.56%	<b>628170.8</b>	30.56%	<b>128936.4</b>	<b>1298238.4</b>
ОНД	<b>3332941.9</b>	<b>3536157.0</b>	106.10%	<b>1428983.9</b>	40.41%	<b>367357.9</b>	<b>1739815.2</b>
<b>ДҮН</b>	<b>5158902.8</b>	<b>5591502.6</b>	108.39%	<b>2057154.7</b>	36.79%	<b>496294.3</b>	<b>3038053.6</b>

**Төсвийн зарлага төсөвт байгууллагаар .**  
 EXPENDITURE Government organization, as of first 11 months,  
 thous tog (мян-төг)

	З А Р Л А Г А , EXPENDITURE			НИЙТ ЗАРЛАГААС				ОЛГОСОН татаас
	Жилийн эхнээс			Цалин	Зарлагад эзлэх %	НДШ, ЭМД	бараа үйлч бусад	
	Төлөв	Гүйцэт	ГБ хувь					
ИТХ	14660.0	<b>14918.6</b>	101.8%	<b>6181.1</b>	41.4%	<b>1532.0</b>	<b>7205.5</b>	16186.2
ЗДТГ	175620.0	<b>196690.1</b>	112.0%	<b>61018.6</b>	31.0%	<b>13883.0</b>	<b>121788.5</b>	194457.1
ТХШХ	12000.0	<b>11628.1</b>	96.9%	<b>5455.7</b>	46.9%	<b>1515.4</b>	<b>4657.0</b>	12915.6
СТАТ-К	7000.0	<b>6748.4</b>	96.4%	<b>4945.1</b>	73.3%	<b>1191.3</b>	<b>612.0</b>	6748.8
Хүү сув-л	29164.2	<b>27683.2</b>	94.9%	<b>8280.1</b>	29.9%	<b>1292.7</b>	<b>18110.4</b>	33147.8
Болов төв	35400.0	<b>38967.6</b>	110.1%	<b>7633.5</b>	19.6%	<b>2195.7</b>	<b>29138.4</b>	39064.5
Алт Сург	27890.0	<b>23874.9</b>	85.6%	<b>12359.4</b>	51.8%	<b>6041.5</b>	<b>5474.0</b>	28662.0
Нэ-эмнэл	452505.0	<b>489135.4</b>	108.1%	<b>153669.3</b>	31.4%	<b>40128.0</b>	<b>295338.1</b>	348540.0
ЭМГазар	108540.0	<b>92814.0</b>	85.5%	<b>37954.7</b>	40.9%	<b>11585.7</b>	<b>43273.6</b>	93801.0
Өв-Жанч	123135.4	<b>145400.5</b>	118.1%	<b>17549.7</b>	12.1%	<b>10494.7</b>	<b>117356.1</b>	14666.5
ЭАХСХА	22510.0	<b>22633.0</b>	100.5%	<b>11323.7</b>	50.0%	<b>2565.5</b>	<b>8743.8</b>	22892.4
ХЖХ	45100.0	<b>43406.9</b>	96.2%	<b>11486.9</b>	26.5%	<b>3608.0</b>	<b>28312.0</b>	44966.9
Музей	18670.0	<b>19188.8</b>	102.8%	<b>7056.6</b>	36.8%	<b>2050.3</b>	<b>10081.9</b>	17520.8
Ном сан	28544.0	<b>33999.1</b>	119.1%	<b>5623.1</b>	16.5%	<b>1346.8</b>	<b>27029.2</b>	36699.6
БТСТөв	45870.0	<b>73628.5</b>	160.5%	<b>9545.3</b>	13.0%	<b>2635.0</b>	<b>61448.2</b>	84266.5
Өг -Зус	18296.7	<b>19204.7</b>	105.0%	<b>3626.9</b>	18.9%	<b>609.8</b>	<b>14968.0</b>	12223.0
Шиж-Алт с	19100.0	<b>17767.6</b>	93.0%	<b>17083.6</b>	96.2%		<b>684.0</b>	22469.3
Цаг уур	51289.0	<b>53073.7</b>	103.5%	<b>34552.8</b>	65.1%	<b>9352.3</b>	<b>9168.6</b>	52986.7
Хүү-байг	5600.0	<b>6059.5</b>	108.2%	<b>1299.2</b>	21.4%	<b>209.9</b>	<b>4550.4</b>	5600.0
НУГазар		<b>26184.4</b>		<b>7963.2</b>	30.4%	<b>2498.0</b>	<b>15723.2</b>	
ХЭАХНийгэмлэг		<b>200.0</b>		<b>200.0</b>				200.0
СХЗТөв	6861.7	<b>11281.4</b>	164.4%	<b>3731.7</b>	33.1%	<b>1082.0</b>	<b>6467.7</b>	
Цагдаа	236870.3	<b>260470.0</b>	110.0%	<b>139919.9</b>	53.7%	<b>5251.2</b>	<b>115298.9</b>	243976.3
Гал	51250.0	<b>54396.6</b>	106.1%	<b>27777.2</b>	51.1%	<b>2420.1</b>	<b>24199.3</b>	53833.3
БГТСалб	27100.0	<b>27951.2</b>	103.1%	<b>14000.0</b>	50.1%	<b>1151.4</b>	<b>12799.8</b>	30783.3
ХААГаз	55453.2	<b>49211.8</b>	88.7%	<b>14125.0</b>	28.7%	<b>3638.5</b>	<b>31448.3</b>	57114.0
Ахмад	1776.4	<b>1198.4</b>	67.5%	<b>612.0</b>	51.1%	<b>6.8</b>	<b>579.6</b>	1776.4
Халамж	12455.0	<b>11757.0</b>	94.4%	<b>3196.5</b>	27.2%	<b>650.8</b>	<b>7909.7</b>	12662.2
Нооц сан	25000.0	<b>29956.8</b>	119.8%				<b>29956.8</b>	29956.8
Гад А/Х	14000.0	<b>27165.4</b>	194.0%				<b>27165.4</b>	27165.4
ХО,Их Зас	118900.0	<b>166637.0</b>	140.1%				<b>166637.0</b>	166637.0
Ангил-гүй	35400.0	<b>52113.0</b>	147.2%				<b>52113.0</b>	52113.0
<b>ДҮН</b>	<b>1825960.9</b>	<b>2055345.6</b>	112.6%	<b>628170.8</b>	30.6%	<b>128936.4</b>	<b>1298238.4</b>	<b>1764032.4</b>

**Монго, Зээл, Хадгаламж.**

Монгол шуудан банкны салбар, ХАА-н банкны УБ төв салбарын харьяа тооцооны төвийн дүнгээр оны эхний 10 сарын байдлаар кассын орлого **3252,4** сая ₮, кассын зарлага **3262,5** сая ₮ болж, гүйлгээнд **69,2** сая ₮ байгаа нь өмнөх сараас **23,2** хувиар өсчээ.

**Банкны кассын орлого, зарлага.**  
REVENUE, EXPENDITURE, BANK OF CASH mln tog (сая-төг)

	Банкны кассын						Орлого % Зарлага Revenue to expenditure ratio, %
	Орлого revenue			Зарлага expenditure			
	Системийн банкны зузаат- гал	Бусад цэвэр орлого	Дүн Total	Системийн банкинд шилжүүл- сэн	Бусад цэвэр зарлага	Дүн Total	
Салбар, тооцооны кассуудын дүн Total bank	2026.0	679.7	3232.4	0.0	3071.7	3262.5	99.1%
Ү -ХАА-н банкны тооцооны төв Agriculture Bank	2026.0	679.7	2705.7	-	2691.5	2691.5	100.5%
᠘ -Мон-шуудан банкны салбар Post Givo Bank	10.0	516.7	526.7	190.8	380.2	571.0	92.2%

Хөдөө аж ахуйн банкны тооцооны төв, Монгол шуудан банкны салбарууд аж ахуйн нэгж байгууллагуудад жижиг худалдааг дэмжих үүднээс зээл олгож, 11 сарын эцсийн байдлаар зээлийн өрийн үлдэгдэл **163,2** сая ₮ болж, өмнөх сараас **100,4** сая ₮-өөр өсч, 11-р сард нэмж нилээд хэмжээний зээл олгожээ.

**Зээл** (сая-төг)  
REMAINDER OF LOANS OUTSTANDING ,  
at the end of month, mln tog

	зээлийн өрийн үлдэгдэл Loans outstandine				
	2001 01-01	2001 04-01	2001 07-01	2001 10-01	2001 12-01
	Салбар, тооцооны кассуудын дүн Total bank	0.0	6.6	39.5	71.6
Ү -ХАА-н банкны тооцооны төв Agriculture Bank	0.0	6.6	39.5	56.3	116.9
᠘ -Мон-шуудан банкны салбар Post Givo Bank	0.0	0.0	16.5	15.3	46.3

**Иргэдийн хувийн хадгаламж** инд 11-р сарын 30-ний байдлаар **98,5** сая ₮ байгаа нь өмнөх сарынхаас **26,6** хувь буюу **20,7** сая ₮-өөр өсчээ.

**Иргэдийн хадгаламжийн үлдэгдэл, хүү** (сая, төгрөгөөр)  
REMAINDER OF INDIVIDUAL DEPOSITS, RATE mln tog, by months %

	Хадгаламжийн үлдэгдэл Remainder deposits					Хадгаламжийн хүүний сарын дундаж хувь	
	2000 оны		2001 оны			Хуга- цаатай	Хуга- цаагүй
	01-01	12-30	07-01	10-01	12-01		
Салбар, тооцооны кассуудын дүн Total bank	0.0	33.0	65.3	73.7	98.5		
Ү -ХАА-н банкны тооцооны төв Agriculture Bank		23.1	15.5	19.1	41.0	0.8	0.4
᠘ -Мон-шуудан банкны салбар Post Givo Bank		9.9	49.8	54.6	57.5	1.3	0.4



## Нийгмийн даатгал

Нийгмийн даатгалын байгууллагын мэдээгээр оны эхний 11 сард НДШ-ийн орлого 1253.5 сая ₮ болж төлөвлөгөө 78.8 хувь биелэв.

Алтанбулаг, Эрдэнэ сумдаас бусад бүх сумдууд НДШ-ийн орлогын төлөвлөгөөг 78,6-0,8 хувиар тасалдуулав.

Тэтгэвэр, тэтгэмжинд 1965,6 сая ₮ олгож, олголтын хувь 94,0 болов.

### Нийгмийн даатгалын сангийн орлого, зарлага

#### 11-р сарын байдлаар

(мянган ₮)	Н Д Ш - ийн орлого					Олгосон тэтгэвэр, тэтгэмж			Э М Д-ын гэрээт санхүүжилт		
	Төлөв- лөгөө	Гүйцэт- гэл	Хувь	Өгсөн татаас	Орлого бүрд	Тэтгэвэр		Хувь	Олгох	Олгосон	Хувь
						Олгох	Олгосон				
Алтанбулаг	22700.0	29000.0	127.8%	44000.0	73000.0	73219.2	66378.6	90.7%	5225.0	5225.0	100.0%
Аргалант	25200.0	14537.3	57.7%	23700.0	38237.3	37809.8	37809.8	100.0%	4576.0	4576.0	100.0%
Архуст	18100.0	11408.1	63.0%	27000.0	38408.1	42243.7	38276.0	90.6%	4576.0	4160.0	90.9%
Батсүмбэр	44900.0	33100.0	73.7%	106000.0	139100.0	138826.7	125906.3	90.7%	8250.0	8250.0	100.0%
Баян	50500.0	34500.0	68.3%	20000.0	54500.0	56087.8	56087.8	100.0%	7326.0	7326.0	100.0%
Баяндэлгэр	25700.0	10800.0	42.0%	26000.0	36800.0	39670.9	35958.7	90.6%	4576.0	4576.0	100.0%
Баянжаргалан	13700.0	12272.8	89.6%	22000.0	34272.8	34942.5	31675.4	90.7%	4125.0	4125.0	100.0%
Баян-Өнжүүд	16700.0	10002.2	59.9%	40000.0	50002.2	52301.5	49301.5	94.3%	3663.0	3663.0	100.0%
Баянхангай	13100.0	12546.0	95.8%	18000.0	30546.0	31812.1	28845.1	90.7%	3817.0	3817.0	100.0%
Баянцагаан	17300.0	11478.1	66.3%	40000.0	51478.1	53470.3	50372.9	94.2%	6413.0	6413.0	100.0%
Баянцогт	20900.0	16016.7	76.6%	41000.0	57016.7	59796.2	56135.4	93.9%	7326.0	7326.0	100.0%
Баянчандмань	41800.0	34305.6	82.1%	43000.0	77305.6	80910.2	77488.2	95.8%	6413.0	6413.0	100.0%
Борнуур	45400.0	29016.7	63.9%	63000.0	92016.7	101132.8	91700.1	90.7%	8250.0	8250.0	100.0%
Бүрэн	22800.0	11723.4	51.4%	53000.0	64723.4	69884.8	63336.6	90.6%	5500.0	5500.0	100.0%
Дэлгэрхаан	17300.0	9249.9	53.5%	33000.0	42249.9	43416.8	40416.8	93.1%	4576.0	4160.0	90.9%
Жаргалант	61900.0	52001.2	84.0%	67000.0	119001.2	127232.7	114588.7	90.1%	9163.0	9163.0	100.0%
Заамар	303400.0	202928.0	66.9%	0.0	202928.0	96565.6	96565.6	100.0%	9163.0	9163.0	100.0%
Лүн	35700.0	23900.0	66.9%	29000.0	52900.0	57305.0	51952.8	90.7%	9163.0	8330.0	90.9%
Мөнгөнморьт	21800.0	20346.6	93.3%	25000.0	45346.6	47924.5	43448.0	90.7%	6413.0	6413.0	100.0%
Өндөрширээт	14200.0	12500.0	88.0%	32000.0	44500.0	47738.5	43272.8	90.6%	7788.0	7788.0	100.0%
Сүмбэр	27300.0	19571.4	71.7%	20000.0	39571.4	41436.7	37866.5	91.4%	4125.0	3459.0	83.9%
Сэргэлэн	21200.0	9417.2	44.4%	32600.0	42017.2	46576.1	41931.3	90.0%	7326.0	7326.0	100.0%
Угтаал	54300.0	11625.8	21.4%	63500.0	75125.8	82634.0	74931.0	90.7%	8250.0	8250.0	100.0%
Цэл	66900.0	47696.8	71.3%	23000.0	70696.8	70609.2	70609.2	100.0%	7788.0	7788.0	100.0%
Эрдэнэ	24900.0	25440.5	102.2%	43000.0	68440.5	74984.1	67984.1	90.7%	6413.0	6413.0	100.0%
Эрдэнсант	44600.0	33777.7	75.7%	62000.0	95777.7	105440.9	95513.6	90.6%	9163.0	9163.0	100.0%
Зуунмод	518500.0	514368.5	99.2%	97200.0	611568.5	377303.9	377303.9	100.0%	198000.0	191131.0	96.5%
Рашаан сувилал									31900.0	31900.0	100.0%
Хорих, цэрэг									20933.0	20933.0	100.0%
<b>Дүн</b>	<b>1590800.0</b>	<b>1253530.5</b>	<b>78.8%</b>	<b>1094000.0</b>	<b>2347530.5</b>	<b>2091276.5</b>	<b>1965656.7</b>	<b>94.0%</b>	<b>420200.0</b>	<b>411000.0</b>	<b>97.8%</b>
<b>2000-11-р сар</b>											
<b>Дүн</b>	<b>1579600.0</b>	<b>1184600.0</b>	<b>75.0%</b>	<b>1144200.0</b>	<b>2328800.0</b>	<b>1953000.0</b>	<b>1664300.0</b>	<b>85.2%</b>	<b>443529.9</b>	<b>405709.0</b>	<b>91.5%</b>

## Нийгмийн халамж

Нийгмийн халамж үйлчилгээний төвийн мэдээгээр оны эхний **11** сард сумдад нийт **400,4** сая ₮-ийн санхүүжилт хийгдэж, нийгмийн халамжийн тэтгэвэр, тэтгэмжийн олголт **98,2** хувь биелэв.

Нийгмийн халамжийн сангийн 2001 оны

11-р сарын санхүүжилтийн мэдээ.

(мянган-₮)

Сум	Хуваарилагдсан санхүүжилт	Нийгмийн халамжийн үйлчилгээнд зарцуулсан санхүүжилт	Олголтын хувь
Алтанбулаг	14585.0	13585.0	93.1%
Аргалант	10453.0	10453.0	100.0%
Архуст	12820.0	12820.0	100.0%
Батсүмбэр	28039.0	28039.0	100.0%
Баян	12556.0	12556.0	100.0%
Баяндэлгэр	10584.0	10584.0	100.0%
Баянжаргалан	9705.0	9705.0	100.0%
Баян-Өнжүүл	11620.0	11620.0	100.0%
Баянхангай	9074.0	9074.0	100.0%
Баянцагаан	15272.0	14272.0	93.5%
Баянцогт	11534.0	11534.0	100.0%
Баянчандмань	13656.0	13656.0	100.0%
Борнуур	18698.1	17698.1	94.7%
Бүрэн	16156.0	16005.0	99.1%
Дэлгэрхаан	13965.0	13965.0	100.0%
Жаргалант	23677.0	21677.0	91.6%
Заамар	16497.0	15197.0	92.1%
Лүн	11663.0	11663.0	100.0%
Мөнгөнморьт	9688.0	9688.0	100.0%
Өндөрширээт	8964.0	8964.0	100.0%
Сүмбэр	10642.0	10642.0	100.0%
Сэргэлэн	13612.0	13612.0	100.0%
Угтаал	17387.0	17387.0	100.0%
Цээл	13822.0	13822.0	100.0%
Эрдэнэ	15239.0	14550.0	95.5%
Эрдэнэсант	25587.0	25587.0	100.0%
Зуунмод	32087.0	32087.0	100.0%
Аймгийн дүн	407582.1	<b>400442.1</b>	98.2%
2000-11-р сар	487870.8	483744.0	99.2%



## Ү н э , т а р и ф

**а.Аймгийн төвд** 2001 оны 11-р сард бараа үйлчилгээний үнэ тариф 2000 оны 12-р сарын 31-ныхтай харьцуулахад **5,98 %**, 2000 оны 11-р сарынхаас **6,64 %**-иар тус тус өслөө. Харин 2001 оны 11-р сард бараа үйлчилгээний үнэ тариф дундажаар **2,13** хувиар өссөн нь өмнөх сарынхнаас **2,98** нэгжээр өсөв.

Хэрэглээний бараа, үйлчилгээний үнийн индекс, 2001.XI  
Consumer price index of certain goods and services, 2001.XI

/аймгийн төвд/		БҮЛЭГ	GROUP	хувь - percentage		
				2001-11/ 2000-12	2001-11/ 2000-11	2001-11/ 2001-10
<b>Хүнсний бараа</b>		<b>Foodstuffs</b>	<b>108.10</b>	<b>109.49</b>	<b>103.09</b>	
Ү	Гурил, гурилан бүтээгдэхүүн	Flour and flour products	104.93	112.62	99.12	
ᠡ	Мах, махан бүтээгдэхүүн	Meat and meat products	121.96	117.76	110.44	
ᠢ	Сүү, сүүн бүтээгдэхүүн	Milk and dairy products	93.03	90.61	110.89	
ᠥ	Саахар, чихэр, пай, жимс	Sugar, candy, tea, fruits	98.96	98.87	102.70	
ᠥ	Төмс, хүнсний ногоо	Potatoes and vegetables	88.60	83.20	107.12	
ᠨ	Хүнсний бусад бараа	Other foodstuffs	113.44	113.19	106.96	
	Архи, ундаа, тамхи	Alcohol and tobacco	116.24	112.18	98.18	
<b>Хувцас, гутал, бөс бараа</b>		<b>Clothing, footwear and cloth</b>	<b>100.33</b>	<b>97.31</b>	<b>101.58</b>	
ᠡ	Эрэгтэй хүний хувцас	Men's clothing	101.46	96.69	100.00	
ᠡ	Эмэгтэй хүний хувцас	Women's clothing	92.74	89.35	100.00	
ᠢ	Хүүхдийн хувцас	Children's clothing	117.64	116.46	113.66	
ᠥ	Бүх төрлийн гутал	Footwear	100.33	96.19	100.54	
ᠨ	Хөвөн, бөс бараа	Cloth	100.02	113.73	99.38	
<b>Орон сууц, түлш, цахилгаан</b>		<b>Housing, heating, electricity</b>	<b>119.25</b>	<b>122.52</b>	<b>106.57</b>	
<b>Гэр ахуйн бараа</b>		<b>Household goods</b>	<b>100.25</b>	<b>98.71</b>	<b>100.19</b>	
<b>Эм тариа, эмнэлгийн үйлчилгээ</b>		<b>Medical care and services</b>	<b>104.69</b>	<b>113.02</b>	<b>100.00</b>	
<b>Тээвэр, холбооны үйлчилгээ</b>		<b>Transport and communication</b>	<b>105.99</b>	<b>107.03</b>	<b>100.28</b>	
<b>Соёл, боловсролын бараа үйлчилгээ</b>		<b>Cultural goods and recreation</b>	<b>100.75</b>	<b>98.80</b>	<b>100.62</b>	
<b>Бусад бараа, үйлчилгээ</b>		<b>Other goods and services</b>	<b>102.17</b>	<b>112.48</b>	<b>100.00</b>	
<b>Ерөнхий (нийт) индекс</b>		<b>Overall index</b>	<b>105.98</b>	<b>106.64</b>	<b>102.13</b>	

Энэ сард хүнсний гол нэр төрлийн бүтээгдэхүүн **хонь, үхрийн мах, дотор мах, шингэн сүү, тараг, хиам, төрөл бүрийн чихэр, алим, байцаа, лууван, бөөрөнхий сонгино, шилтэй алаг салат, ургамлын тос, хүүхдийн хавар намрын куртца, хүүхдийн оймс, эмэгтэй хүний хавар намрын гутал, нүүрс, түлээний мод, цайны халуун сав, шаазан аяга, барааны саван, сурагч дэвтэр зэрэг 22** нэрийн хүнсний болон өргөн хэрэгцээт бараа үйлчилгээний үнэ, тариф өссөн нь ерөнхий индекс **2,13** нэгжээр өсөхөд нөлөөлөв. Хүнсний барааны бүлгээс хэрэглээнд өндөр жин эзэлдэг үхэр, хонины мах, дотор мах, хиам, байцаа, лууван, сонгино, ургамалын тосны үнэ **6,3-33,3** хувиар өссөн нь хүнсний барааны бүлгийн индекс **3,09** хувиар өсөхөд нөлөөлжээ.

Мөн энэ хугацаанд **2-р гурил, шилтэй өргөст хэмх, \*Прима\* янжуур тамхи, бор хөвөн, Омо угаалгын нунтаг зэрэг 5** нэрийн хүнсний

болон өргөн хэрэгцээт бараа үйлчилгээний үнэ өсч, 112 нэрийн бараа, үйлчилгээний үнэ хэвийн байсан байна.

**Тов аймгийн өргөн хэрэглээний бараа, үйлчилгээний үнийн ИНДЕКС**  
**Consumer price index of selected goods and services in tov**

(Аймгийн төвд )

(2001 оны 11-р сарын байдлаар)

бараа, үйлчилгээний нэр төрөл, хэмжих нэгж	2001-11/ 2000-12	2001-11/ 2000-11	2001-11/ 2001-10
1. Гурил, 1-р зэрэг, кг	106.06	115.70	100.00
2. Гурил, 2-р зэрэг, кг	100.00	103.33	93.75
3. Талх, орон нутгийн, ш	100.00	104.76	100.00
4. Гурилан боов, кг	100.00	100.00	100.00
5. Гоймон, 250 гр	107.14	114.80	100.00
6. Жигнэмэг, 100 гр,	100.00	109.52	105.00
7. Цагаан будаа, кг	112.82	124.39	100.00
8. Шар будаа, кг	106.06	112.49	100.00
9. Хонины мах, 1-р зэрэг, кг	125.00	119.49	113.33
10. Үхрийн мах, 2-р зэрэг, кг	116.44	111.65	106.25
11. Дотор мах, 1 гүзээ	150.00	162.50	112.50
12. Хиам, чанасан, кг	104.76	109.75	110.00
13. Өөхөн тос, кг	111.11	111.11	100.00
14. Шингэн сүү, л	83.33	76.39	111.11
15. Тараг, л	100.00	100.00	120.00
16. Цөцгийн тос, кг	100.00	110.53	100.00
17. Хуурай сүү, кг	128.57	165.31	100.00
18. Цагаан тос, кг/Шар тос/	93.33	87.11	100.00
19. Элсэн чихэр, кг	100.00	104.62	100.00
20. Хагуу чихэр, кг, дотоод	100.00	85.00	111.11
21. Ирис, гадаад, кг	84.62	87.87	100.00
22. Шоколад, 100 гр	100.00	100.00	100.00
23. Ногоон цай	87.50	76.56	100.00
24. Алим, кг	120.00	144.00	109.09
25. Варенье, гадаад	100.00	110.00	100.00
26. Төмс, кг	83.33	69.44	100.00
27. Байцаа, кг	75.00	75.00	120.00
28. Лууван, кг	100.00	100.00	133.33
29. Манжин, кг	100.00	100.00	100.00
30. Бөөрөнхий сонгино, кг	87.50	87.50	116.67
31. Шилтэй өргөст хэмх	94.74	99.72	94.74
32. Шилтэй ногооны салат, кг	120.00	132.00	109.09
33. Иоджуулсан давс, кг	96.15	92.46	100.00
34. Ургамлын тос, л	126.32	132.96	120.00
35. Цуу, 170 гр	96.67	96.67	100.00
36. Майонез, Найз, 500 гр	97.14	94.37	100.00
37. Бульон, үхрийн, 1ш	125.00	109.38	100.00
38. Гуанзны иж бүрдэл хоол	119.17	119.17	100.00
39. Цэцэрлэгийн хүүхдийн хоолны сарын дундаж үнэ	100.00	100.00	100.00
40. Архи, 0.5л	125.00	125.00	100.00
41. Пиво, Cass, 0.33л	110.00	110.00	100.00
42. Ундаа, 0.5л	100.00	100.00	100.00
43. Янжуур, Болгар, хайрцаг	107.14	95.66	93.75
44. Дүнсэн тамхи, боодол	100.00	100.00	100.00
45. Эрэгтэй хүний синтефон дотортой куртka, 48-50 раз	83.33	111.11	100.00
46. Костюм, хэмжээ 48-50, /Улс, татериалыг сонгох	90.91	82.64	100.00

Үргэлжлэл

бараа, үйлчилгээний нэртөрөл, хэмжээ нэгж	2001-11/ 2000-12	2001-11/ 2000-11	2001-11/ 2001-10
47. Жинсэн өмд, 31-33 раз	100.00	100.00	100.00
48. Сорочка, ург ханцуйтай, Хятад	74.29	25.47	100.00
49. Носсон намц, 50%нос, хэмжээ48-50	108.33	117.36	100.00
50. Эрэгтэй хүний футболка, 100%хөвөн, богино ханцуйтай,	183.33	229.17	100.00
51. Оймс, Хятад	118.18	118.18	100.00
52. Эрэгтэй труссы, 100%хөвөн даавуун	108.33	108.33	100.00
53. Эмэгтэй хүний хиймэл үсэн шуба, Хятад, 46-48 раз	90.91	74.38	100.00
54. Хавар намрын пальто, 70%носон материалтай, 46-48 раз	73.33	58.67	100.00
55. Хослол, хэмжээ 46-48, /Уж, материалыг сонгох/	100.00	166.67	100.00
56. Кофт, ург ханцуйтай, гоёлын гадаад	107.69	99.41	100.00
57. Юбка, 50%носон, богино, хар өнгийнц Солонгос, 44-46 раз	100.00	92.86	100.00
58. Носсон намц, 50%нос, Хятад	86.67	69.33	100.00
59. Носсон өмд, 50%нос, Хятад	84.00	84.00	100.00
60. Хөхний даруулга, Хятад	107.14	91.84	100.00
61. Трико, Солонгос, 100%полиамид	110.00	110.00	100.00
62. Эмэгтэй труссы, 100%хөвөн даавуун	118.18	128.93	100.00
63. Хавар намрын куртка, синсфон доторгой, 6-7 настай хүүхдийн	133.33	118.52	150.00
64. Хүүхдийн носсон намц, 50%нос, 7-8 настай хүүхдийн	68.00	68.00	100.00
65. Окидлын платёс, 50% хөвөн материалтай, 5-6 настай окидлын, богино ханцуйтай	100.00	85.71	100.00
66. Хүүхдийн футболка, 100%хөвөн, богино ханцуйтай, пуллуй, 4-5 настай хүүхдийн, Хятад	166.67	333.33	100.00
67. Хүүхдийн жинсэн өмд, энгийн хийцтэй, 9-10 настай хүүхдийн, Хятад улсын	128.57	165.31	100.00
68. Хүүхдийн носсон өмд, 50%нос, 6-7 настай хүүхдийн, Хятад улсын	100.00	92.31	100.00
69. Хүүхдийн оймс, Хятад, 80% хөвөн, 4-5 настай хүүхдийн	166.67	194.44	125.00
70. Хүүхдийн труссы, 100%хөвөн, Хятад улсын, 3-4 настай хүүхдийн	100.00	85.71	100.00
71. Эрэгтэй хүний өвлийн ширэн гутал, Хятадын, 39-40 раз	92.00	66.24	100.00
72. Эрэгтэй хүний зуны ширэн богинок, энгийн хийцтэй, гадаад, 39-40 раз	100.00	72.73	100.00
73. Эмэгтэй хүний өвлийн ширэн гутал, ург түрийтэй, пахилгаантай, 37-38 раз	100.00	100.00	100.00
74. Эмэгтэй хүний хавар намрын гутал, богино түрийтэй, Хятадын, 37-38 раз	100.00	120.00	107.14
75. Эмэгтэй хүний ширэн туфли, энгийн хийцтэй, гадаад, 36-37 раз	80.00	96.00	100.00
76. Эрэгтэй хүүхдийн өвлийн гутал, Хятадын, үдэстэй, 9-10 настай хүүхдийн	120.00	160.00	100.00
77. Хүүхдийн пүүз, хиймэл ширэн, Хятадын, 7-8 настай хүүхдийн	157.14	224.49	100.00
78. Окидлын туфли, 5-6 настай хүүхдийн	100.00	90.00	100.00
79. Дээлийн даавуу, метр	100.00	115.38	100.00
80. Хятад торго, залгай хээтэй, метр	100.00	116.67	100.00
81. Эрэн даавуу, Орос, метр	106.67	142.22	100.00
82. Даалимба, Хятадын, метр	100.00	93.75	100.00
83. Оёлын угас, цаасан дамартай, ш/200м/	100.00	100.00	100.00
84. Бор хөвөн, кг	83.33	86.81	90.91
85. Халаалт, мl	100.00	97.30	100.00
86. Цэжүр усны үгэ, 1 хүний	100.00	97.02	100.00
87. Цахилгаанц, lквт	130.05	131.36	100.00
88. Шар тосон будаг, л, Хятад	100.00	100.00	100.00
89. Тосого, ш	100.00	100.00	100.00
90. Гэрийн гадуур цагаан бүрээс	96.00	88.32	100.00
91. Нүүрс, ш	133.33	170.67	125.00
92. Түлшний мод, м3	100.00	83.33	109.09

ҮРГЭЛЖЛЭЛ

бараа, үйлчилгээний нэр төрөл, хэмжих нэгж	2001-11/ 2000-12	2001-11/ 2000-11	2001-11/ 2001-10
93. Жижиг модон сандал, дотоод, ш	133.33	124.44	100.00
94. Халуун сав, цайны, 2л	104.00	116.48	104.00
95. Шаазан аяга,ш, Хятад	100.00	71.43	116.67
96. Тогоо, 10 л	100.00	93.75	100.00
97. Данх, Хятад, никель, 2л	140.00	154.00	100.00
98. Цахилгаан плитка, Мечта	103.33	96.44	100.00
99. Хивс, Сэлэнгэ, 2*3м	100.00	126.15	100.00
100. Ноосон одьяал, Аргал	94.44	94.44	100.00
101. Ор хөнжлийн даавуу /Орос, Хятадыг сонгох/	85.71	67.35	100.00
102. Оёдлын машин, Хятад	100.00	85.71	100.00
103. Барааны саван, "ОК", 200 гр	89.47	84.76	103.03
104. Угаалгын нунтаг, ОМО, цагаан 200 гр	105.00	91.88	93.33
105. Чийдэнгий шил, 60 в	116.67	116.67	100.00
106. Лаа, ш	100.00	85.71	100.00
107. Шүдэнз, хайрцаг	100.00	100.00	100.00
108. Хулдаас, Хятадын, 2 м-ийн өргөнтэй, м	113.33	143.56	100.00
109. Ампициллин, уухаар, 10ш	90.91	82.64	100.00
110. Аспирин, /Анальги/ 10 ш	142.86	306.12	100.00
111. Пенициллин, тариагаар, 1сая	111.11	129.63	100.00
112. Витамин "С", үрлээр, 50ш	100.00	100.00	100.00
113. Шүдэнд цементэн пломбо тавиулах	100.00	105.00	100.00
114. Төмөр замаар зорчих тийзний үнэ, 1 хүний	66.67	66.67	100.00
115. Нийслэлээс аймаг орох автотээврийн хөлс, 1 хүний	100.00	100.00	100.00
116. Нийслэлээс аймаг орох онгоцны хөлс, 1 хүний		0.00	0.00
117. Машины дугуй, УАЗ-469	100.00	87.50	100.00
118. Мотоцикл, Иж планета-5	106.25	112.89	100.00
119. Телефон ашиглалтын сарын хөлс	331.86	293.68	100.00
120. Хот хооронд утсаар ярих хөлс, 3 мин	100.00	100.00	100.00
121. Монгол TV-ийн сарын хураамж	100.00	100.00	100.00
122. Бензин, А-76, литр	106.94	106.94	102.67
123. "Өдрийн сонин" сонины захиалгын үнэ	100.00	100.00	100.00
124. Сургалтын төлбөр, 1 жилийн	100.00	100.00	100.00
125. Өнгөт / хар/ телевизор, 14 инч	94.44	94.44	100.00
126. Транзисторын тэжээл, 1.5 вольт	108.33	135.42	100.00
127. Сурагчийн дэвтэр, дөрвөлжин шугамтай, Монгол	110.00	110.00	110.00
128. Киноны билетний дундаж үнэ	100.00	107.69	100.00
129. Хүүхдийн тоглоом, Хятад, сагсны бөмбөг	115.00	86.25	100.00
130. Тосон бал	100.00	71.43	100.00
131. Эмэгтэй хүний богино үсэнд хими хийлгэх хөлс	116.67	116.67	100.00
132. Эр. хүний гутлын өсгийд шир, резин наалгах үнэ	100.00	134.62	100.00
133. Гар нүүрийн саван, LUX, ш	100.00	144.44	100.00
134. Шүдний оо, LUCKY MINT, 130 гр	100.00	100.00	100.00
135. Нүүрний тос, Монкремийн өдрийн тос,	63.64	57.85	100.00
136. Шампунь, Clear, 200 гр	102.86	99.92	100.00
137. Уруулын будаг	120.00	120.00	100.00
138. Халуун усанд орсны хөлс, 1 хүний	100.00	99.12	100.00
139. Эмэгтэй хүний савхин цүнх, Хятад	100.00	100.00	100.00

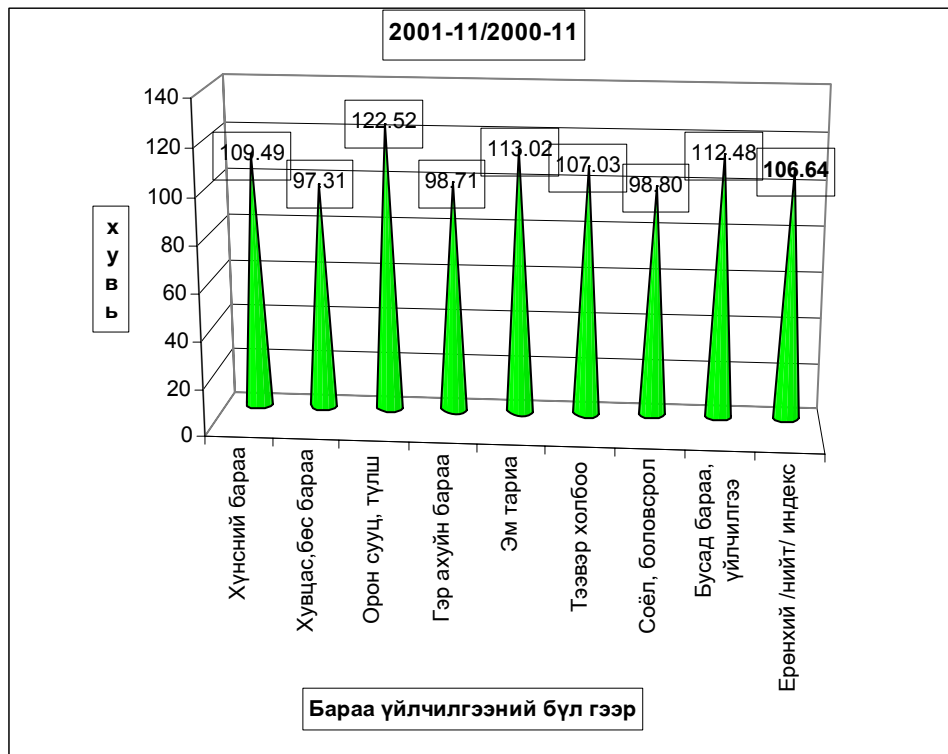
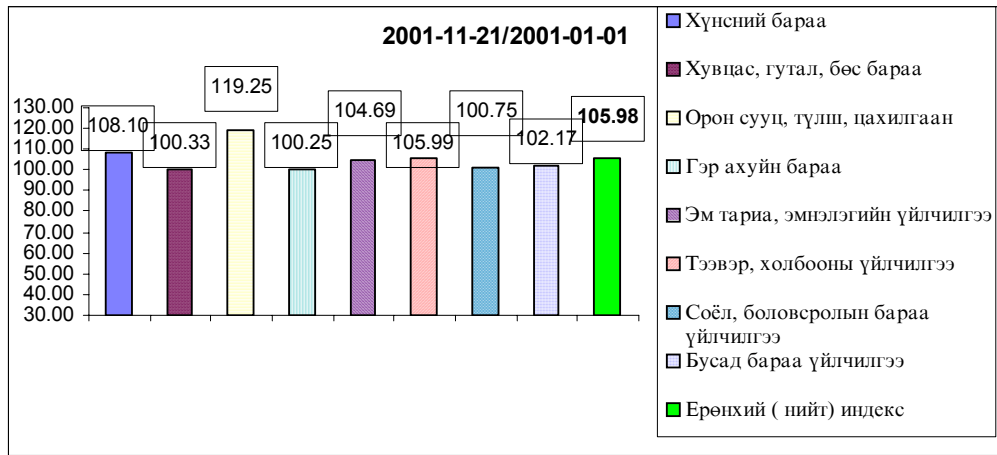

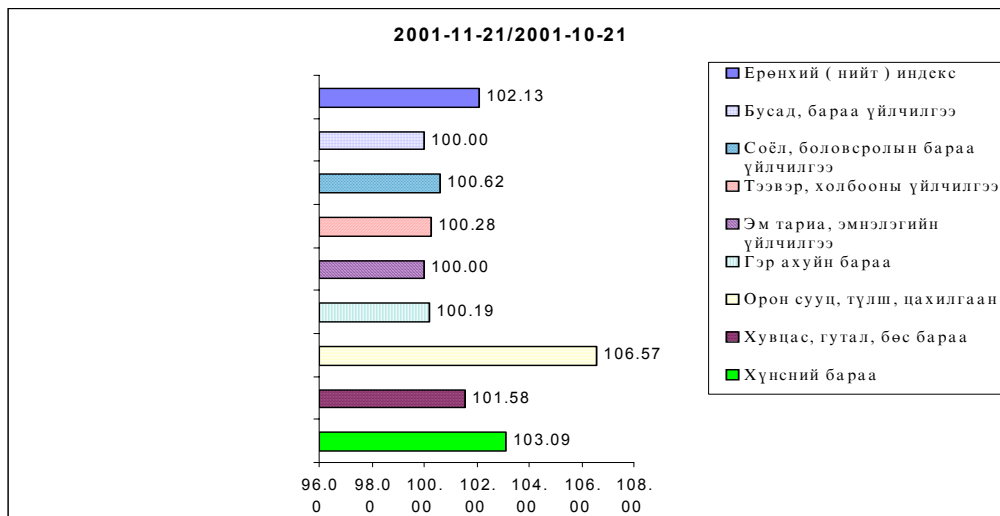

**б.Хөдөөд** 2001 оны 11-р сард **бараа үйлчилгээний үнэ тариф** 2000 оны 12-р сарын 31-ныхтай харьцуулахад **3,61%** хувиар, 2000 оны 11-р сарынхаас **2,86** хувиар тус тус **өсчээ**. 2001 оны 11-р сард бараа үйлчилгээний үнэ тариф дундажаар **0,17** хувиар **өссөн** нь өмнөх сарын өсөлтийн хувиас **0,02** нэгжээр **өсчээ**.

Хэрэглээний бараа, үйлчилгээний үнийн индекс, 2001.XI  
Consumer price index of certain goods and services, 2001.XI

БҮЛЭГ		GROUP	/хөдөөд/ (хувиар)		
			2001-11/ 2000-12	2001-11/ 2000-11	2001-11/ 2001-10
<b>Хүнсний бараа</b>		<b>Foodstuffs</b>	<b>107.15</b>	<b>106.65</b>	<b>100.06</b>
Ү	Гурил, гурилан бүтээгдэхүүн	Flour and flour products	104.81	104.00	100.27
ᠡ	Мах, махан бүтээгдэхүүн	Meat and meat products	120.88	121.30	98.74
ᠢ	Сүү, сүүн бүтээгдэхүүн	Milk and dairy products	95.18	85.97	106.37
ᠤ	Саахар, чихэр, най, жимс	Sudar, candy, tea, fruits	100.22	100.87	98.90
ᠡ	Төмс, хүнсний ногоо	Potatoes and vegetables	99.83	102.51	100.60
ᠨ	Хүнсний бусад бараа	Other foodstuffs	103.15	103.76	100.71
	Архи, ундаа, тамхи	Alcohol and tobacco	108.57	108.41	100.21
<b>Хувцас, гутал, бөс бараа</b>		<b>Clothing, footwear and cloth</b>	<b>98.01</b>	<b>97.39</b>	<b>99.78</b>
ᠡ	Эрэгтэй хүний хувцас	Men's clothing	97.04	94.30	99.41
ᠡ	Эмэгтэй хүний хувцас	Women's clothing	98.60	96.15	100.06
ᠢ	Хүүхдийн хувцас	Children's clothing	117.35	136.09	99.87
ᠡ	Бүх төрлийн гутал	Footwear	94.11	93.24	99.62
ᠨ	Хөвөн, бөс бараа	Cloth	96.70	88.93	100.73
<b>Орон сууц, түлш, цахилгаан</b>		<b>Housing, heating, electricity</b>	<b>107.12</b>	<b>106.07</b>	<b>100.84</b>
<b>Гэр ахуйн бараа</b>		<b>Household goods</b>	<b>102.38</b>	<b>102.32</b>	<b>101.29</b>
<b>Эм тариа, эмнэлгийн үйлчилгээ</b>		<b>Medical care and services</b>	<b>101.17</b>	<b>98.96</b>	<b>100.67</b>
<b>Тээвэр, холбооны үйлчилгээ</b>		<b>Transport and communication</b>	<b>101.70</b>	<b>101.03</b>	<b>100.08</b>
<b>Соёл, боловсролын бараа үйлчилгээ</b>		<b>Cultural goods and recreation</b>	<b>101.76</b>	<b>100.42</b>	<b>100.68</b>
<b>Бусад бараа, үйлчилгээ</b>		<b>Other goods and services</b>	<b>99.05</b>	<b>97.00</b>	<b>99.29</b>
<b>Ерөнхий (нийт) индекс</b>		<b>Overall index</b>	<b>103.61</b>	<b>102.86</b>	<b>100.17</b>



**Хэрэглээний бараа, үйлчилгээний үнийн индекс 2001.XI**  
**Consumer price index of certain goods and services 2001.XI**

(1991-01-16-ыг 100, хувиар)

(1991-01-16= 100, percentage)

Он	Хүнсний бараа Foodstuffs	Гутал, хувцас Clothing Footwear	Орон сууц тули, цахилгаан Housing, heating electricity	Гэр ахуйн бараа Household goods	Эм тариа Medical care	Тээвэр Холбоо Transport @ commu- nication	Соёлын бараа Cultural goods@ recreation	Бусад бараа Other goods @ services	Еронхий индекс  Overall index
1994	4590.79	4992.30	4402.23	2828.49	2488.27	0.00	9136.25	0.00	<b>4587.47</b>
1995	5768.21	3154.13	5427.41	8272.31	2226.87	5173.90	10115.60	3168.87	<b>5272.24</b>
1996	8037.11	4001.99	5747.50	9398.84	1451.25	9660.35	17682.01	3976.99	<b>7195.50</b>
1997	8522.15	6407.74	6626.91	13473.13	2665.51	5771.36	26315.31	8878.71	<b>8580.58</b>
1998	7973.72	6489.23	7120.60	14119.33	2755.79	5975.89	28203.46	9795.65	<b>8395.75</b>
1999	8957.26	6989.28	10161.99	14073.71	2755.79	9227.46	28793.99	11613.94	<b>9514.79</b>
2000	9270.36	5893.74	9592.47	13018.85	5779.51	8876.49	29597.12	11281.25	<b>9427.76</b>

**Хэрэглээний үнэ, тарифын өөрчлөлтийг барааны бүлгээр үзүүлбэл.**  
**Consumer price index of certain goods and services 2001. XI**

(Өмнөх сартай харьцуулснаар, хувиар)

(Previous month=100, percentage)

Он	Сар	Хүнсний бараа Foodstuffs	Гутал, хувцас Clothing Footwear	Орон сууц тули, цахилгаан Housing, heating electricity	Гэр ахуйн бараа Household goods	Эм тариа Medical care	Тээвэр Холбоо Transport @ commu- nication	Соёлын бараа Cultural goods@ recreation	Бусад бараа Other goods @ services	Еронхий индекс  Overall index
1997	12	<b>100.95</b>	<b>103.66</b>	<b>100.88</b>	<b>100.75</b>	<b>100.00</b>	<b>100.00</b>	<b>112.67</b>	<b>100.00</b>	<b>102.10</b>
1998	12	<b>99.10</b>	<b>104.10</b>	<b>103.46</b>	<b>100.00</b>	<b>100.00</b>	<b>102.92</b>	<b>100.82</b>	<b>100.00</b>	<b>100.46</b>
1999	12	<b>100.94</b>	<b>104.14</b>	<b>101.83</b>	<b>101.33</b>	<b>100</b>	<b>99.7</b>	<b>92.11</b>	<b>100.05</b>	<b>101.41</b>
2000	1	107.93	105.26	98.58	99.61	100.00	99.70	90.92	100.05	104.58
	2	106.82	93.76	93.41	100.00	100.00	100.00	105.82	93.61	101.32
	3	<b>99.45</b>	<b>100.67</b>	<b>100.00</b>	<b>97.02</b>	<b>100.00</b>	<b>100.00</b>	<b>100.00</b>	<b>103.67</b>	<b>99.81</b>
	4	109.70	100.31	103.07	106.08	106.60	97.28	103.71	100.84	105.64
	5	107.22	93.97	100.00	101.53	100.00	100.00	117.11	96.86	103.05
	6	<b>89.73</b>	<b>99.31</b>	<b>100.00</b>	<b>98.76</b>	<b>100.00</b>	<b>100.00</b>	<b>97.96</b>	<b>106.74</b>	<b>94.16</b>
	7	94.32	97.37	99.82	100.00	94.85	100.00	100.64	100.00	96.38
	8	88.34	101.91	100.00	97.59	126.10	100.00	94.57	100.00	94.35
	9	<b>99.93</b>	<b>103.31</b>	<b>99.98</b>	<b>100.47</b>	<b>135.35</b>	<b>100.00</b>	<b>95.63</b>	<b>100.00</b>	<b>101.23</b>
	10	99.41	96.06	100.08	99.66	100.00	99.22	100.00	100.00	98.82
	11	104.14	99.47	112.34	99.22	100.00	101.34	94.71	100.00	103.05
	12	<b>99.11</b>	<b>101.61</b>	<b>95.91</b>	<b>98.70</b>	<b>100.00</b>	<b>100.53</b>	<b>99.06</b>	<b>96.20</b>	<b>99.29</b>
2001	1	108.40	98.45	104.05	103.54	67.67	100.77	101.32	100.05	103.69
	2	104.05	100.55	100.56	98.36	100.00	99.57	100.00	99.06	101.61
	3	<b>106.40</b>	<b>97.15</b>	<b>97.2</b>	<b>100.00</b>	<b>100.00</b>	<b>100.00</b>	<b>99.86</b>	<b>100.50</b>	<b>102.03</b>
	4	108.99	99.06	100.00	98.97	100.00	100.00	100.37	98.61	103.73
	5	101.28	98.51	100.00	100.00	100.00	101.27	100.00	100.00	100.57
	6	<b>90.95</b>	<b>100.51</b>	<b>100.00</b>	<b>100.00</b>	<b>100.00</b>	<b>103.65</b>	<b>100.00</b>	<b>100.00</b>	<b>96.43</b>
	7	96.01	99.78	100.00	101.10	100.00	101.32	100.18	100.60	98.52
	8	95.77	103.53	100.17	99.19	97.62	99.79	99.72	99.58	98.56
	9	<b>97.85</b>	<b>99.93</b>	<b>100.00</b>	<b>100.00</b>	<b>102.90</b>	<b>100.00</b>	<b>100.00</b>	<b>101.80</b>	<b>99.22</b>
	10	98.04	99.50	99.40	100.57	100.00	100.00	100.00	101.21	99.15
	11	103.09	101.58	106.57	100.19	100.00	100.28	100.62	100.00	102.13

Тус аймгийн хэмжээгээр 2001 оны 11-р сард ХАА-н болон өргөн хэрэгцээний бараа, үйлчилгээний үнэ тариф ямар байгааг сумдаар үзүүлбэл.

ХАА-н бүтээгдэхүүний үнэ (₮-өөр)

Сумд	Sum	дундаж үнэ, ₮ Average prices, tog											
		Үхрийн мах Beef, grade			Хонины мах Mutton, grade			Тэмс. /Potato/			Сонгино. /Onion/		
		2000.XI	2001.X	2001.XI	2000.XI	2001.X	2001.XI	2000.XI	2001.X	2001.XI	2000.XI	2001.X	2001.XI
АБ	АВ	600	700	700	600	700	700	250	400	400	500	400	400
АР	АР	600	500	500	650	800	800	180	300	300	450	450	450
АТ	АТ	600	1000	600	600	1000	700	200	300	250	400	500	350
БС	BC	750	1100	1100	800	1200	1200	250	150	150	300	200	200
БА	ВА	600	1200	1200	650	1100	1100	200	250	250	500	600	500
БД	BD	700	800	800	7050	700	700	220	250	250	450	450	450
БЖ	BJ	500	550	600	500	550	600	200	300	300	400	450	450
БӨ	BO	550	800	800	600	900	900	200	300	300	450	400	400
БХ	BKH	600	600	600	600	650	630	220	250	300	500	300	400
БЦ	BTS	550	800	800	600	800	800	260	380	380	450	500	500
БТ	BT	600	800	1000	650	800	800	150	250	250	500	500	500
БЧ	BCH	650	900	1000	700	900	1000	250	250	250	480	450	250
БН	BN	650	900	1000	700	900	1000	150	150	180	400	400	450
БҮ	BU	650	900	1000	700	900	900	200	200	200	650	450	450
ДХ	DKH		600	600		800	800	250	350	350	400	520	520
ЖА	JA	850	1000	1000	800	1000	1200	180	130	150	500	300	450
ЗА	ZA	600	1200	1200	650	1200	1200	230	300	300	400	500	500
ЛҮ	LU	850	850	850	850	900	900	250	210	240	550	280	300
ММ	MM	1000	1000	1000	900	1100	1100	350	240	300	600	500	500
ӨШ	OSH	650	750	750	5500	800	800	250	250	250	450	400	450
СҮ	SU	850	850	750	850	900	750	200	150	160	450	350	350
СЭ	SE	600	900	900	650	950	950	250	250	250	500	350	350
УГ	UG	500	800	750	500	850	800	200	250	250	500	450	450
ЦЭ	TSE	700	800	900	650	750	900	200	300	300	500	500	500
ЭР	ER	550	1000	600	600	900	500	200	300	350	400	550	400
ЭС	ES	550	550	550	600	500	500	300	250	250	500	400	400
ЗМ	ZM	600	800	850	650	750	850	250	250	250	400	350	350
Айм	Aim	626	850	830	643	863	855	224	258	265	464	422	417

Сумд		дундаж үнэ, ₮ Average prices, tog											
		Шингэн сүү /l литр/ Milk, Litre/			Ямааны ноолуур/l кг/ Greasy cashmere/l kg/			Тэмээний ноос. /l кг/ Camel's wool / l kg/			Хонины ноос /l кг/ Sheep wool/l kg /		
		2000.XI	2001.X	2001.XI	2000.XI	2001.X	2001.XI	2000.XI	2001.X	2001.XI	2000.XI	2001.X	2001.XI
АБ	АВ	350	350	350	35000	16000	17000				150	150	150
АР	АР	250	400	400	35000	18000	18000	1200	900	900	150	170	170
АТ	АТ	200	200	400	40000	21000	15000	1500	1000	1000	120	160	100
БС	BC	350	250	250	36000	18000	19000	1300	1300	1300	230	100	150
БА	ВА	300	350	350	40000	18000	18000	1400	1000	1000	200	150	150
БД	BD	350	450	450	40000	11000	11000	700	800	800	150	100	180
БЖ	BJ	300	300	300	40000	15000	13000	1300	800	800	130	100	100
БӨ	BO	300	250	250	30000	18000	18000	1450	600	600	120	120	120
БХ	BKH	350	300	350	40000	18000	20000				200	200	200
БЦ	BTS	300	350	350	36000	12000	12000	1450	850	850	160	130	130
БТ	BT	350	300	350	35000	21000	15000	1300	1300	1300	200	120	120
БЧ	BCH	300	300	350	42000	16000	16000				280	130	130
БН	BN	250	250	350	37000	16000	16000				120	120	120
БҮ	BU	350	300	300	35000	18000	18000	1400	1400	1400	120	100	100
ДХ	DKH	300	200	200	40000	20000	16000	1100	700	700	120	120	120
ЖА	JA	300	300	300	36000	15000	12000				150	130	100
ЗА	ZA	300	300	300	35000	20000	20000	1400	700	700	150	150	150
ЛҮ	LU	350	300	300	40000	16000	16000	1300	1000	1000	150	130	130
ММ	MM	240	250	250	30000	15000	15000	800	500	500	180	150	150
ӨШ	OSH	250	300	400	38000	24000	16000	1000	1000	1000	150	150	150
СҮ	SU	250	250	250	35000	16000	12000				130	150	150
СЭ	SE	500	350	350	36000	18000	18000	1000	750	750	150	150	150
УГ	UG	200	250	300	30000	17000	13000				150	150	150
ЦЭ	TSE	350	400	400	40000	18000	18000	1000	1000	1000	180	200	200
ЭР	ER	150	150	300	40000	20000	20000	800	800	800	200	200	200
ЭС	ES	300	350	350	35000	12000	12000	1400	600	600	120	150	120
ЗМ	ZM	500	450	500	35000	16000	16000	1500	1000	1000	120	120	120
Айм	Aim	307	304	328	36704	17148	15926	1157	857	857	159	141	141

		Average prices, tog											
Сумд	Sum	Адууны шир			Үхрийн шир			Хонины арьс			Ямааны арьс		
		Horse hide			Cattle hide			Sheep skin			Goat skin		
		2000.XI	2001.X	2001.XI	2000.XI	2001.X	2001.XI	2000.XI	2001.X	2001.XI	2000.XI	2001.X	2001.XI
АБ	AB	8000	10000	6000	11000	12000	10000	3500	3000	3000	7500	2000	2500
АР	AR	7000	10000	10000	16800	18000	18000	3500	2500	2500	8000	1500	1500
АТ	AT	6000	12000	12000	15000	15000	15000	4000	4000	2500	8000	1000	2000
БС	BC	8000	15000	14000	13000	20000	18000	4000	3500	4000	7000	1500	2500
БА	BA	11000	9000	6000	14000	16000	10000	4500	3900	3500	9000	2500	3500
БД	BD	8000	8000	7000	12000	12000	9000	3000	2500	2000	7000	1200	1500
БЖ	BJ	7000	8000	6000	13000	13000	10000	3000	2500	2500	7000	2000	2000
БӨ	BO	9000	8000	8000	12000	15000	15000	3500	5000	5000	6000	1500	1500
БХ	BKH	10000	10000	7000	14000	15000	14000	3500	3000	3000	8000	1000	2000
БЦ	BTS	8000	7000	6000	12000	12000	9000	4000	2500	3000	6000	1000	2500
БТ	BT	7100	8000	8000	13500	12000	12000	3800	2500	3500	8000	1500	3000
БЧ	BSH	8000	9000	10000	15000	16000	11000	4000	2000	3500	8000	1000	1500
БН	BN	7000	6000	7000	10000	10000	12000	3000	4000	2500	6500	4000	3000
БҮ	BU	7000	9000	7000	12000	11000	9000	3500	4500	3000	6000	1500	3000
ДХ	DKH	6000	9000	8000	13500	12000	10000	3500	5500	3000	7500	1500	2500
ЖА	JA	7500	18000	10000	14000	16000	15000	3500	3500	2000	8000	2000	1500
ЗА	ZA	9000	9000	9000	15000	12500	12500	3000	4000	4000	8000	2000	2000
ЛҮ	LU	8000	10000	10000	14000	12000	12000	3500	5000	2500	8500	2500	2500
ММ	MM	7000	8000	8000	12000	16000	16000	4000	3000	3000	5000	2500	2500
ӨШ	OSH	6000	9500	9500	11000	10500	11000	3500	2000	2500	7500	1000	1500
СҮ	SU	6500	8000	6000	10000	8000	9000	3000	2500	2500	8000	1800	2000
СЭ	SE	9000	10000	10000	12000	12000	12000	3500	4000	4000	8500	1500	1500
УГ	UG	7000	8000	6000	12000	14000	9000	3000	2500	2500	8000	1300	2000
ЦЭ	TSE	6000	9000	7000	8000	8000	10000	2500	3500	3500	4500	1000	2000
ЭР	ER	10000	9000	9000	13000	11000	11000	4000	5000	2500	8000	1000	1500
ЭС	ES	8000	10000	5000	14000	13000	10000	4000	3000	2500	8500	1000	2000
ЗМ	ZM	10500	12000	7500	14000	16000	12000	3500	3000	3000	8000	2500	3000
Айм	Aim	7911	9574	8111	12807	13259	11907	3530	3404	3000	7407	1659	2167

Ө р г ө н х э р э г ц э э т б а р а а ү й л ч и л г э э н и й ү н э

Сумд		1-р гурил Flour, grade 1, l кг	2-р гурил Flour, grade 2, l кг	Ц а г а а н б у д а а Rice l кг	Ш а р б у д а а Millet l кг	Э л с э н ч и х э р Sugar l кг	У н д н ы у с Month- ly water l liter	Ц а х и л - г а а н ы E lectri- city l kw
АБ	AB	430.00	410.00	500.00	380.00	700.00	0.80	51.75
АР	AR	390.00	280.00	450.00	400.00	600.00	1.00	53.00
АТ	AT	360.00	320.00	500.00	400.00	700.00	0.90	52.00
БС	BC	380.00	340.00	450.00	350.00	650.00	0.40	52.00
БА	BA	400.00	380.00	450.00	400.00	600.00	0.60	51.00
БД	BD	360.00	340.00	480.00	350.00	650.00	0.70	52.00
БЖ	BJ	480.00	420.00	500.00	400.00	700.00	1.40	52.00
БӨ	BO	340.00	300.00	480.00	400.00	680.00	1.50	90.00
БХ	BKH	380.00	320.00	450.00	440.00	700.00	1.00	53.00
БЦ	BTS	400.00	360.00	450.00	350.00	750.00	0.60	51.00
БТ	BT	400.00	350.00	500.00	450.00	700.00	1.00	52.00
БЧ	BSH	340.00	300.00	430.00	380.00	650.00	1.23	52.00
БН	BN	350.00	330.00	500.00	400.00	700.00	1.50	51.75
БҮ	BU	370.00	330.00	480.00	420.00	650.00	0.50	51.75
ДХ	DKH	380.00	320.00	450.00	380.00	650.00	0.90	51.00
ЖА	JA	320.00	280.00	450.00	400.00	700.00	0.60	53.00
ЗА	ZA	340.00	300.00	450.00	400.00	650.00	0.50	51.00
ЛҮ	LU	380.00	340.00	450.00	380.00	580.00	0.50	52.00
ММ	MM	360.00	340.00	500.00	350.00	650.00		52.00
ӨШ	OSH	380.00	340.00	550.00	400.00	700.00	0.50	51.75
СҮ	SU	360.00	300.00	440.00	370.00	700.00	1.00	51.00
СЭ	SE	350.00	300.00	450.00	350.00	650.00	1.30	51.00
УГ	UG	450.00	360.00	480.00	380.00	680.00	0.50	52.00
ЦЭ	TSE	400.00	280.00	460.00	380.00	650.00	1.00	50.00
ЭР	ER	380.00	360.00	500.00	400.00	620.00	1.00	51.00
ЭС	ES	370.00	320.00	500.00	400.00	600.00	0.50	51.70
ЗМ	ZM	360.00	320.00	440.00	350.00	650.00	0.75	52.00



## А Ж И Л Г Ü Й Ч Ü Ü Д

Сумдын хөдөлмөр зохицуулалтын албанд **бүртгэлтэй байгаа ажилгүйчүүдийн тоо** 2001 оны эхний 11 сард **1232** болж, 2000 оны жилийн эцсээс **17** хүнээр, өмнөх сарынхаасаа **48** хүнээр тус тус буурлаа.

Ажилгүйчүүдийн **50,3** хувь нь эмэгтэйчүүд, **69,7** хувь нь урьд нь ажил эрхлэж байсан, **30,3** хувь нь анх удаа ажил эрж байгаа хүмүүс юм. Оны эхний 11 сард **351** хүн ажилд орсны **4,3** хувь нь УҮГ-т, **27,9** хувь нь төрийн болон төсөвт байгууллагад, **46,1** хувь нь нөхөрлөл, компанид, **0,3** хувь нь Хоршоонд, **21,4** хувь нь бусад байгууллагад ажил эрхлэх болжээ.

Оны эхнээс бүртгүүлсэн нийт ажилгүйчүүд **550** байгаагийн **16,7** хувь нь орон тооны цомхотголоос, **2,9** хувь нь байгууллага нь татан буугдсанаас, **5,3** хувь нь өөр газраас шилжиж ирсэн, **13,1** хувь нь мэргэжлийн ажил олдоогүйгээс, **5,1** хувь нь цэргээс халагдсан, **6,0** хувь нь сургууль төгссөн, **50,9** хувь нь бусад шалтгаантай байна.

Ажилгүйчүүдийг боловсролын байдлаар нь авч үзбэл **5,05** нь дээд, **15,8%** нь тусгай дунд, **14,8%** нь мэргэжлийн анхан шатны, **28,2%** нь бүрэн дунд, **31,2** % нь бүрэн бус дунд, **4,5** % нь бага буюу боловсролгүй хүмүүс эзлэв.

Хөдөлмөрийн насны **10000** хүнд дунджаар **232** ажилгүйчүүд ногдож байгаагийн дотор **Угтаал, Батсүмбэр, Цээл, Баянхангай, Аргалант** сумдад харьцангуй их (**965- 332** хүн ) байна.

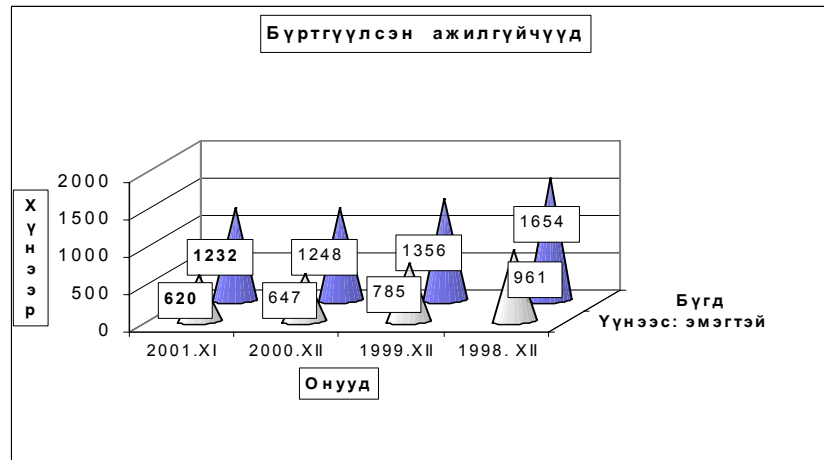

**Бүртгүүлсэн Ажилгүйчүүдийн тоо, тайлант хугацааны эцэст.**  
**Number of unemployed registered persons , at the end of period**

	Ажилгүйчүүд Unemployment			Дүнд эзлэх хувь		ЭЗ-ийн идэвхтэй хүнд эзлэх хувь	
	1999 12-30	2000 11-30	2001 11-30	2000 11-30	2001 11-30	Оны эцэст	
						1999	2000
<b>БҮГД TOTAL</b>	<b>1356</b>	<b>1163</b>	<b>1232</b>	100.0%	100.0%	3.8%	3.2%
үүнээс: а. урьд нь ажилтай байсан		801	859	68.9%	69.7%		
б. анх удаа ажил эрж байгаа		362	373	31.1%	30.3%		
Ажилгүйчүүд насны бүлгээр: Unemployment: by age group		<b>1163</b>	<b>1232</b>	100.0%	100.0%		
16 - 24 настай		321	309	27.6%	25.1%		
25 - 34 настай		316	424	27.2%	34.4%		
35 - 44 настай		385	373	33.1%	30.3%		
45 - 60 настай		141	126	12.1%	10.2%		
<b>Бүгдээс-эмэгтэй Total by- female</b>	<b>785</b>	<b>639</b>	<b>620</b>	54.9%	50.3%	4.7%	3.6%

**Бүртгүүлсэн Ажилгүйчүүдийн тоо, Боловсролын түвшингээр**  
**Number of unemployed registered persons , by educational level**

	1998.XII	1999.XII	2000.XII	2001 он	
				X	XI
<b>Бүгд Total</b>	<b>1654</b>	<b>1356</b>	<b>1248</b>	<b>1280</b>	<b>1232</b>
үүнээс: Эмэгтэй of whom female	961	785	647	646	620
Дээд боловсролтой Higher education	48	72	49	64	68
Тусгай дунд боловсролтой Specialized secondary education	183	203	149	190	195
Мэргэжлийн анхан шатны Skilled workers	302	215	168	158	183
Бүрэн дунд Completed secondary school	387	437	326	412	347
Бүрэн бус дунд Non-completed secondary school	611	345	420	404	384
Бага Completed primary school	76	71	107	48	53
Боловсролгүй Uneducated persons	47	13	29	4	2

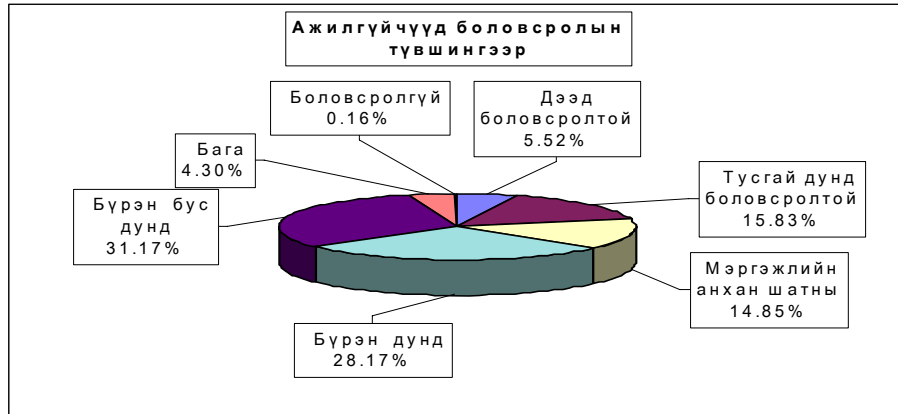

**Ажилгүйдлийн шалтгаан  
UNEMPLOYED**

	Оны эхний 11 сард In the first 11 months		Тухайн сард particular months	
	<b>БҮГД TOTAL</b>	үүнээс Эм of whom female	<b>БҮГД TOTAL</b>	үүнээс Эм of whom female
<b>БҮГД TOTAL</b>	<b>550</b>	<b>230</b>	<b>177</b>	<b>57</b>
Орон тооны цомхтголоор	92	43	12	3
Байгууллага татан буугдсан	16	7	1	
Өөр газраас шилжиж ирсэн	29	13	1	1
Сургууль төгссөн	33	21	22	10
Цэргээс халагдсан	28	0	10	
Мэргэжлийн ажил олддоогүй	72	26	41	13
Бусад	280	120	90	30
Ажилгүй-н бүртгэлээс хасагдсан	215	84	71	16

**Бүртгүүлсэн ажилгүйчүүдээс ажилд орсон хүн  
Number of unemployed entered into work**

	Оны эхний 11 сард In the first 11 months		Тайлант сард As months	
	<b>БҮГД TOTAL</b>	үүнээс Эм of whom female	<b>БҮГД TOTAL</b>	үүнээс Эм of whom female
<b>БҮГД TOTAL</b>	<b>351</b>	<b>178</b>	<b>154</b>	<b>67</b>
Улсын үйлдвэрийн газарт State enterprise	15	8	15	8
Төрийн, төсөвт байгууллагад Government organization	98	52	44	21
Компани Company	162	82	46	16
Хоршоо Cooperative	1	1		
Бусад газарт Others	75	35	49	22

**Ажилгүйчүүдийн тоог сумдаар үзүүлбэл.  
UNEMPLOYED , BY - SOMS.**

	Ажилгүйчүүд Unemployed				Дүнд эзлэх хувь Composition , %			
	1998 12-30	1999 12-30	2000 12-30	2001 11-30	1998 12-30	1999 12-30	2000 12-30	2001 11-30
Алтанбулаг	29	19	20	23	1.8%	1.4%	1.6%	1.9%
Аргалант	53	59	60	36	3.2%	4.4%	4.8%	2.9%
Архуст	35	22	16	17	2.1%	1.6%	1.3%	1.4%
Батсүмбэр	75	132	144	145	4.5%	9.7%	11.5%	11.8%
Баян	9	15	29	29	0.5%	1.1%	2.3%	2.4%
Баяндэлгэр	3	3	5	1	0.2%	0.2%	0.4%	0.1%
Баянжаргалан	4	8	8	5	0.2%	0.6%	0.6%	0.4%
Баян-Өнжүүл	8	10	12	3	0.5%	0.7%	1.0%	0.2%
Баянхангай	56	46	42	34	3.4%	3.4%	3.4%	2.8%
Баянцагаан	27	27	31	17	1.6%	2.0%	2.5%	1.4%
Баянцогт	40	45	28	23	2.4%	3.3%	2.2%	1.9%
Баянчандмань	24	37	37	18	1.5%	2.7%	3.0%	1.5%
Борнуур	17	23	22	27	1.0%	1.7%	1.8%	2.2%
Бүрэн	23	18	17	16	1.4%	1.3%	1.4%	1.3%
Дэлгэрхаан	19	21	21	21	1.1%	1.5%	1.7%	1.7%
Жаргалант	43	8	21	33	2.6%	0.6%	1.7%	2.7%
Заамар	105	113	101	98	6.3%	8.3%	8.1%	8.0%
Лүн	34	33	36	51	2.1%	2.4%	2.9%	4.1%
Мөнгөнморьт	26	34	32	37	1.6%	2.5%	2.6%	3.0%
Өндөрширээт	40	39	42	38	2.4%	2.9%	3.4%	3.1%
Сүмбэр	57	40	24	31	3.4%	2.9%	1.9%	2.5%
Сэргэлэн	27	10	18	30	1.6%	0.7%	1.4%	2.4%
Угтаал	232	213	233	171	14.0%	15.7%	18.7%	13.9%
Цээл	148	188	78	70	8.9%	13.9%	6.3%	5.7%
Эрдэнэ	134	17	17	38	8.1%	1.3%	1.4%	3.1%
Эрдэнэсант	235	19	37	76	14.2%	1.4%	3.0%	6.2%
Зуунмод	151	157	117	144	9.1%	11.6%	9.4%	11.7%
<b>Аймгийн дүн</b>	<b>1654</b>	<b>1356</b>	<b>1248</b>	<b>1232</b>	<b>100.0%</b>	<b>100.0%</b>	<b>100.0%</b>	<b>100.0%</b>

**10000 ХҮН АМД НОГДОХ АЖИЛГҮЙЧҮҮДИЙГ СУМДААР ҮЗҮҮЛБЭЛ:**  
**NUMBER OF UNEMPLOYED ENTERED INTO WORK, PERSONS PER 10000 POPULATION**

	ЭЗ-ийн идэвхтэй хүн амд эзлэх хувь				Ажилд орсон хүн		Оны эхний хөдөлмөрийн насны 10000 хүнд ногдох ажилгүйчүүд.			
	1998	1999	2000	2001	Оны эхнээс	Тайлант сард	1998	1999	2000	2001
	12-30	12-30	12-30	11-30			12-30	12-30	12-30	11-30
Алтанбулаг	2.4%	1.2%	1.3%	1.7%	1		158	96	106	122
Аргалант	6.0%	6.7%	8.7%	4.1%	47	47	402	426	519	332
Архуст	9.1%	5.7%	4.5%	4.6%	35		330	190	134	157
Батсүмбэр	7.9%	8.7%	8.8%	6.8%	17		209	360	395	423
Баян	0.8%	1.4%	2.8%	2.6%			65	106	216	233
Баяндэлгэр	0.4%	0.4%	0.7%	0.2%	1		28	27	51	10
Баянжаргалан	2.3%	1.0%	1.0%	0.6%	8		47	89	86	56
Баян-Өнжүүл	0.5%	0.7%	0.8%	0.2%	6	2	53	66	74	19
Баянхангай	9.7%	7.6%	6.9%	5.9%	4	4	633	529	437	372
Баянцагаан	1.9%	1.9%	2.2%	1.7%	7	7	185	173	194	110
Баянцогт	3.5%	4.0%	2.5%	2.5%	42	7	212	268	183	200
Баянчандмань	2.4%	3.6%	3.3%	1.8%	21	16	130	196	196	102
Борнуур	0.8%	1.1%	1.1%	1.4%	7		72	98	94	116
Бүрэн	1.3%	1.1%	1.0%	0.9%	1		128	98	89	84
Дэлгэрхаан	1.6%	1.8%	1.8%	1.9%	2		152	165	158	171
Жаргалант	0.9%	0.4%	1.0%	1.3%	12	1	133	25	63	100
Заамар	6.8%	7.4%	5.2%	4.3%	29	29	354	358	333	287
Лүн	2.7%	2.5%	2.7%	3.0%	6		197	194	206	228
Мөнгөнморьт	4.8%	3.9%	3.2%	3.7%	6	1	236	300	279	317
Өндөрширээт	5.5%	3.9%	3.8%	3.3%	12	3	294	292	305	274
Сүмбэр	8.6%	6.0%	3.9%	4.2%	5		497	337	199	300
Сэргэлэн	2.1%	1.2%	2.1%	3.6%	7	3	218	80	138	251
Угтаал	25.8%	27.4%	26.5%	16.9%	10	2	1055	953	1058	965
Цээл	13.1%	15.6%	7.0%	7.2%	25	8	741	924	394	395
Эрдэнэ	8.7%	1.1%	1.2%	2.5%	21	21	747	96	94	211
Эрдэнэсант	2.9%	0.8%	1.5%	3.1%	7	3	756	61	119	257
Зуунмод	3.0%	3.1%	2.4%	2.6%	12		153	180	136	179
<b>Аймгийн дүн</b>	<b>4.7%</b>	<b>3.7%</b>	<b>3.4%</b>	<b>3.2%</b>	<b>351</b>	<b>154</b>	<b>296</b>	<b>245</b>	<b>226</b>	<b>232</b>





# А Ж Ү Й Л Д В Э Р

Өмчийн бүх төрлийн аж үйлдвэрийн газрууд оны эхний **11 сард** (1995 оны үнээр, зэрэгцүүлсэн үнэнд шилжүүлснээр) **23207,27** сая ₮-ийн бүтээгдэхүүн үйлдвэрлэсэн нь өмнөх оноос **0,1 хувь** буюу **0,03** сая ₮-өөр **өсчээ**. Аймгийн нийт бүтээгдэхүүний үйлдвэрлэл өссөн нь Алт, мод, модон эдлэлийн үйлдвэрлэлээс бусад бүх салбарын үйлдвэрлэл өмнөх оны мөн үеэс **9,4-144,6** хувиар буюу **0,8-313,5** сая ₮-өөр өссөнтэй холбоотой байна.

АЖ ҮЙЛДВЭРИЙН НИЙТ БҮТЭЭГДЭХҮҮН, 1995 оны зэрэгцүүлэх үнээр,  
гол нэрийн бүтээгдэхүүнээр, сая.төг  
GROSS INDUSTRIAL OUTPUT, at constant prices of 1995, estimation by major commodities, mln tog

АЖ ҮЙЛДВЭРИЙН САЛБАР INDUSTRIAL SECTOR	1999 I-XI	2000 I-XI	2001 I-XI	Дүнд эзлэх хувь Percentage share to total			2001% 2000%
				1999	2000	2001	
<b>Нийт дүн Total</b>	<b>22185.12</b>	<b>23165.59</b>	<b>23207.27</b>	<b>100.0%</b>	<b>100.0%</b>	<b>100.0%</b>	<b>100.2%</b>
Ашигт малтмал олборлолт mining and quarrying	21577.30	22572.30	21738.37	97.26%	97.44%	93.67%	96.3%
Хүнсний бүтээгдэхүүн, ундаа үйлдвэрлэлт Manufacture of food products and beverages	194.92	176.91	432.65	0.88%	0.76%	1.86%	244.6%
Сүү, сүүн бүтээгдэхүүн үйлдвэрлэлт Manufacture of dairy products	1.19	1.3	8.35	0.005%	0.006%	0.0360%	642.3%
Үр тарианы гурил, парлуул, малын тэжээл Manufacture of grain mill products, starches, starch products, and prepared animal feeds	34.70	24.33	29.01	0.156%	0.105%	0.125%	119.2%
Хүнсний бусад бүтээгдэхүүний, үйлдвэрлэл Manufacture of other food products	40.77	26.97	31.90	0.184%	0.116%	0.137%	118.3%
Ундаа үйлдвэрлэл/согтууруулах ундаа ороол/ Manufacture of beverages	118.26	124.31	363.39	0.533%	0.537%	1.566%	292.3%
Нэхмэлийн үйлвэрлэл Manufacture of textiles	15.50	3.91	6.23	0.07%	0.02%	0.03%	159.3%
Хувцас үйлдвэрлэл, үслэг арьс боловсруулалт Manufacture of wearing apparel dressing and dyeing of fur	184.49	112.43	603.6	0.83%	0.49%	2.60%	536.9%
Арьс шир боловсруулах, ширэн эдлэл, гутал үйлвэрлэл Tanning, dressing of leather, manufacture of luggage, handbags, saddlery harnesses, footwear	19.06	19.55	23.93	0.09%	0.08%	0.10%	122.4%
Мод, модон эдлэл Manufacture of wood and wooden products	30.28	94.8	41.84	0.14%	0.41%	0.18%	44.1%
Нийтлэх, хэвлэх, дуу бичлэг хийх ажиллагаа Publishing, printing and reproduction of recorded media	0.56	0.85	0.93	0.003%	0.004%	0.004%	109.4%
Төмрийн үйлдвэрлэл Manufacture of basic metals	0.10	0.00	0.45	0.000%	0.000%	0.002%	0.0%
Цахилгаан, дулаан, уур үйлвэрлэл Electricity, thermal energy, steam	162.91	184.84	359.27	0.73%	0.80%	1.55%	194.4%

Аж үйлдвэрийн гол нэр төрлийн 32 бүтээгдэхүүнээс 20 нэрийн бүтээгдэхүүний үйлдвэрлэл өнгөрсөн оны мөн үеэс нэмэгдлээ. Нэр төрлөөр нь үзвэл гурил, талх, нарийн боов, архи дарс, ундаа, сүү, сүүн бүтээгдэхүүн, Монгол дээл, сүлжмэл эдлэл, эсгий гутал, эрэгтэй костюмны хослол, гэрийн хэрэглэл, хүснэгт маягт, хэрэглээний мод, төрөл бүрийн цамц, жинсэн юбка, шорт, спорт хослол, зуух яндан, суудлын машины чиргүүл, дулааны эрчим хүч зэрэг бүтээгдэхүүний үйлдвэрлэл нэмэгдэж, хивэг, савхин гутал, хивс, куртка, хөвөнтэй бээлий, сонин, ном товхимол, зүсмэл материал, цэвэр ус борлуулалт, сувагжуулалт, тоосго, алт, цахилгаан үйлдвэрлэлт зэрэг 12 нэрийн бүтээгдэхүүний үйлдвэрлэл буурчээ.

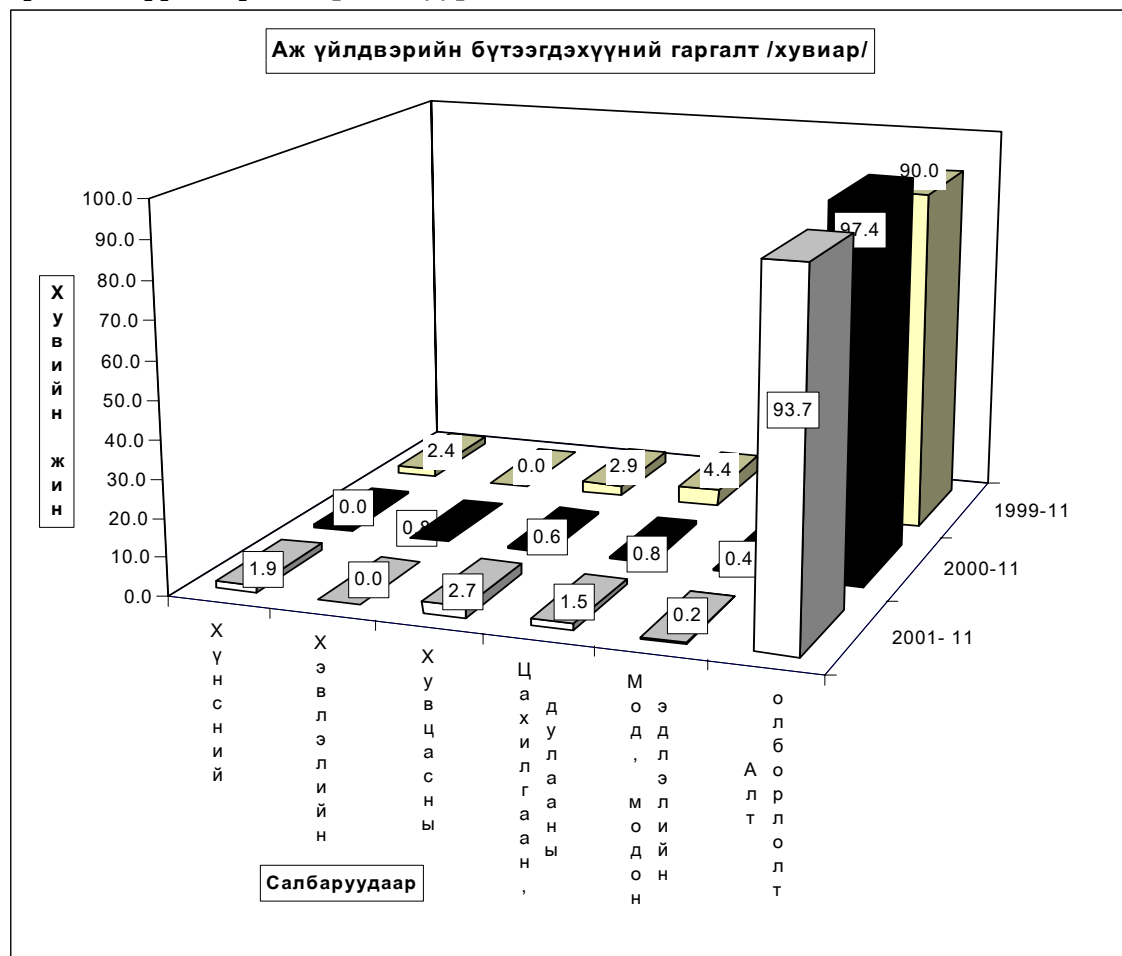

**ГОЛ НЭР ТӨРЛИЙН БҮТЭЭГДЭХҮҮН ҮЙЛДВЭРЛЭЛТ**  
**PRODUCTION OF MAJOR COMMODITIES**

Гол нэр төрлийн бүтээгдэхүүн	MAJOR COMMODITIES	Хэмжих нэгж	units	Бүтэн 11 сарын гүйцэтгэл			2000 оноос зөрүү (+,-) биет хэмжэ
				(биет хэмжээгээр)			
				1999 он	2000 он	2001 он	
Монгол дээл, тэрлэг бүгд	Mongolian traditional costume "DEEL"	ширхэг	pieces	1309	496	2129	1633
Сүлжмэл эдлэл	Knitted goods	мян,төг	thous.teg	15230.5	3672.5	6232.0	2559.5
Савхин гутал бүгд	Leather footwear	хос	paire	1637	1556	869	-687
Эмэгтэй хослол	Female suits	хос	paire	957	0	0	0
Эсгий гутал бүгд	felt boots	хос	paire	3282	3023	5534	2511
Хивс	Carpet	мян,кв,м	thous.m2	0.09	0.08	0.00	-0.08
Хэрэглээний мод	Wood as a fuel	мян,м3	thous.m3	0.9	0.0	1.5	1.5
Гурил	Wheat flour	тонн	tons	275.6	191.3	229.7	38.4
Талх	Bread	тонн	tons	241.7	166.0	203.3	37.3
Нарийн боов	bakery products	тонн	tons	34.9	20.3	21.2	0.9
Арвайн гурил	bakery flour	тонн	tons	0.4	0.8	0.0	-0.8
Савхин дээл, куртка	Leather jacket	ширхэг	pieces	33	0	0	0
Костюм	Suits	хос	paire	6	18051	39018	20967
Гэрийн мод, модон эдлэл	Wood and wooden articles	мян,төг	thous.teg	5887.5	4075.0	4585.6	510.6
Ундаа	Soft drinks	мян,литр	thous.l	127.1	121.0	167.4	46.4
Зүсмэл материал	Sawn wood	мян,м3	thous.m3	1.5	5.6	2.3	-3.3
Тэжээл	Fodder	тонн	tons	69.3	72.0	66.0	-6.0
Куртка	Jacket	ширхэг	pieces	22182	44041	696	-43345
Цамц, Желет	Sweater	ширхэг	pieces	247709	39592	75031	35439
Өмд	Troosers @ pants	ширхэг	pieces	248951	256945	226868	-30077
Шорт	shorts	ширхэг	pieces	18603	25938	138858	112920
Пальто	Overcoat	ширхэг	pieces	23	0	0	0
Алт, мөнгөн эдлэл	Jewellery	ширхэг	pieces	2	0	0	0
Хөвөнтэй бээлий	Cotton mittens	хос	paire	1040	150	0	-150
Цэвэр ус борлуулалт	Distribution water	мян/м3	thous.m3	239.7	154.7	141.8	-12.9
Сувагжуулалт	Collection, purification and distribution water	мян/м3	thous.m3	160.8	103.4	62.6	-40.8
Зуух, яндан, пийшин	oven, chimney	ширхэг	pieces	69	24	33	9
Барилгын хаалга, цонх	Building door and windows	мян,м,кв	thous.m2	0.01	0.00	0.01	0.0
Архи, дарс	Alcohol drinks	мян, литр	thous.l	61.2	65.1	201.7	136.6
Сонин	Newspaper	мхдх	min.pr.p	0.0	0.1	0.0	-0.1
Ном товхимол	Book	мхдх	min.pr.p	0.0	10.0	0.0	-10.0
Хүснэгт маягт	Charts	мхдх	min.pr.p	160.2	229.1	385.7	156.6
Бланк / бусад	Blank /others/	мян,ш	min.pieces	15.0	0.0	0.0	0.0
Цах. Эрчим хүч	Electricity	мян,кв,ц	min.kw.h	0.7	1.9	0	-1.9
Дул. Эрчим хүч	Thermal energy	мян,г,кл	thous.Gcal	46.9	65.7	160.6	94.9
Спорт хослол	Sports clothes	хос	paire	43601	15269	15334	65
Эсгий	Felt	мян,м	thous.m	0	0	0	0.0
Тоосго /мян.шир/	Bricks	мян.шир	min.pieces	0	237.0	0.0	-237.0
Сүү,сүүн бүтээгдэхүүн	Milk, milk products	мян,төг	thous.teg	0.0	1300.0	8355.0	7055.0
Алт /кг /	Gold	кг	kg	4942.0	5169.9	4978.9	-191.0

Аж үйлдвэрийн салбарын дүнгээр оны эхний **11 сард** оны үнээр **45232,32 сая ₮**-ийн бүтээгдэхүүн борлуулсан нь өнгөрсөн оны мөн үеийнхээс **2,7 хувь** буюу **1173,6 сая ₮-өөр өслөө**. Энэ нь **модон эдлэлийн** салбарын борлуулалтаас бусад бүх салбарын борлуулалт өнгөрсөн оны мөн үеэс **2,0-347,4 сая ₮-өөр өссөн** нь нөлөөлжээ.

Оны үнээр нийт борлуулалтанд сумдын борлуулсан бүтээгдэхүүний эзлэх хувийн жинг зэрэгцүүлэн харахад алт үйлдвэрлэдэг аж ахуйн нэгжүүдийг оруулан тооцсноор **Заамар, Зуумод, Сэргэлэн, Монголморьт** зэрэг сумд **1,57-91,51** (эдгээр сумд нийт борлуулалтын **98,19**) хувийг эзлэж байна.

Алтны борлуулалтыг оруулахгүй тооцоход **Зуумод, Баянчандмань, Батсүмбэр, Жаргалант, Борнуур, Угтаал, Цээл, Эрдэнэсант** сумд **2,4-67,62** (эдгээр сумдын борлуулалт **94,13**) хувийг эзлэж байна. Энэ нь тус аймгийн нийт борлуулалтанд дулааны эрчим хүч болон архины үйлдвэрүүдийн борлуулалт илүү хувийн жинг эзэлж байгаатай холбоотой байна.

АЖ ҮЙЛДВЭРИЙН БОРЛУУЛСАН БҮТЭЭГДЭХҮҮН, оны үнээр, сая төг  
SOLD PRODUCTION OF INDUSTRY, at current price, mln tog

АЖ ҮЙЛДВЭРИЙН САЛБАР INDUSTRIAL SECTOR	1999 I-XI	2000 I-XI	2001 I-XI	Дүнд эзлэх хувь Percentage share to total			2001% 2000%
				1999	2000	2001	
<b>Нийт дүн Total</b>	<b>40593.45</b>	<b>44060.09</b>	<b>45232.32</b>	<b>100.0</b>	<b>100.0</b>	<b>100.0</b>	<b>102.7%</b>
Ашигт малтмал олборлолт mining and quarrying	39403.00	42848.40	43152.31	97.07%	97.25%	95.40%	100.7%
Хүнсний бүтээгдэхүүн, ундаа үйлдвэрлэлт Manufacture of food products and beverages	293.89	208.99	532.03	0.72%	0.47%	1.18%	254.6%
Сүү, сүүн бүтээгдэхүүн үйлдвэрлэлт Manufacture of dairy products	1.19	1.30	8.35	0.4%	0.6%	1.6%	642.3%
Үр тарианы гурил, цардуул, малын тэжээл Manufacture of grain mill products, Starches, starch products, and prepared animal feeds	63.16	48.07	72.62	21.5%	23.0%	13.6%	151.1%
Хүнсний бусад бүтээгдэхүүний, үйлдвэрлэл Manufacture of other food products	108.26	53.23	71.20	36.8%	25.5%	13.4%	133.8%
Ундаа үйлдвэрлэл/согтууруулах ундаа ороод/ Manufacture of beverages	121.28	106.39	379.86	41.3%	50.9%	71.4%	357.0%
Нэхмэлийн үйлвэрлэл Manufacture of textiles	7.49	3.87	6.33	0.018%	0.009%	0.014%	163.6%
Хувцас үйлдвэрлэл, үслэг арьс боловсруулалт Manufacture of wearing apparel dressing and dyeing of fur	282.19	284.75	478.84	0.70%	0.65%	1.06%	168.2%
Арьс шир боловсруулах, ширэн эдлэл, гутал үйлвэрлэл Tanning, dressing of leather, manufacture of luggage, handbagz, saddlery harnesses, footwear	27.97	26.67	30.07	0.07%	0.06%	0.07%	112.7%
Мод, модон эдлэл Manufacture of wood and wooden products	25.62	30.48	25.23	0.06%	0.07%	0.06%	82.8%
Нийтлэх, хэвлэх, дуу бичлэг хийх ажиллагаа Publishing, printing and reproduction of recorded media	1.75	5.69	7.73	0.004%	0.013%	0.017%	135.9%
Төмрийн үйлдвэрлэл Manufacture of basic metals	0.98	0.32	1.46	0.002%	0.001%	0.003%	456.3%
Цахилгаан, дулаан, уур үйлвэрлэл Electricity, thermal energy, steam	550.56	650.92	998.32	1.36%	1.48%	2.21%	153.4%

АЖ ҮЙЛДВЭРИЙН БҮТЭЭГДЭХҮҮНИЙ БОРЛУУЛАЛТ , оны үнээр  
SALES OF INDUSTRIAL PRODUCTION, at current price

мян -₮, mIn.tog

/сумдаар/	Бүтэн 11 сарын гүйцэтгэл			Дүнд эзлэх хувь		
	1999 он	2000 он	2001 он	Percentage share to total		
				1999	2000	2001
Алтанбулаг	3830.0	3140.0	8800.0	0.01	0.01	0.02
Аргалант			220.6			0.00
Архуст	5000.0	1275.0	3610.0	0.01	0.00	0.01
Батсүмбэр	30355.9	35624.0	86436.7	0.07	0.08	0.19
Баян	4177.0			0.01		
Баяндэлгэр	5622.1	12836.0	27066.8	0.01	0.03	0.06
Баянжаргалан			1035.0			0.00
Баян-өнжүүл	611.0	1141.4	1976.2	0.00	0.00	0.00
Баянхангай	1496.0	730.0	9441.7	0.00	0.00	0.02
Баянцагаан						
Баянцогт	4683.2	4287.8	6268.9	0.01	0.01	0.01
Баянчандмань	9743.8	45144.9	110594.7	0.02	0.10	0.24
Борнуур	13593.6	22560.3	99716.2	0.03	0.05	0.22
Бүрэн	1545.0	3090.0	6702.6	0.00	0.01	0.01
Дэлгэрхаан	691.9			0.00		
Жаргалант	121829.1	74739.5	73396.5	0.30	0.17	0.16
Заамар	37079351.0	39939408.3	41393309.8	91.34	90.65	91.51
Лүн	21870.8	29100.0	37193.0	0.05	0.07	0.08
Мөнгөнморьт	544740.6	1417913.9	711708.7	1.34	3.22	1.57
Өндөрширээт	2202.0	2151.5	1134.3	0.01	0.00	0.00
Сүмбэр	12650.0	2870.0	8580.0	0.03	0.01	0.02
Сэргэлэн	1522000.0	1451584.1	1021929.8	3.75	3.29	2.26
Угтаал	29124.6	12740.3	40723.0	0.07	0.03	0.09
Цээл	37619.5	28878.3	51206.2	0.09	0.07	0.11
Эрдэнэ	113000.0	51371.4	199496.7	0.28	0.12	0.44
Эрдэнэсант	56699.8	40132.0	43033.0	0.14	0.09	0.10
Зуунмод	971013.1	879371.9	1288744.6	2.39	2.00	2.85
<b>Аймгийн дүн</b>	<b>40593450.0</b>	<b>44060090.6</b>	<b>45232325.0</b>	<b>100.0</b>	<b>100.0</b>	<b>100.0</b>

Аж үйлдвэрийн салбарт 2001 оны 11-р сард нийт **2855** хүн ажиллаж хөдөлмөрийн бүтээмж **8128,6** мянган төгрөг байгаа нь өнгөрсөн оны мөн үеэс **5,7 хувиар**, 1999 оноос **0,2 хувиар буурчээ**.

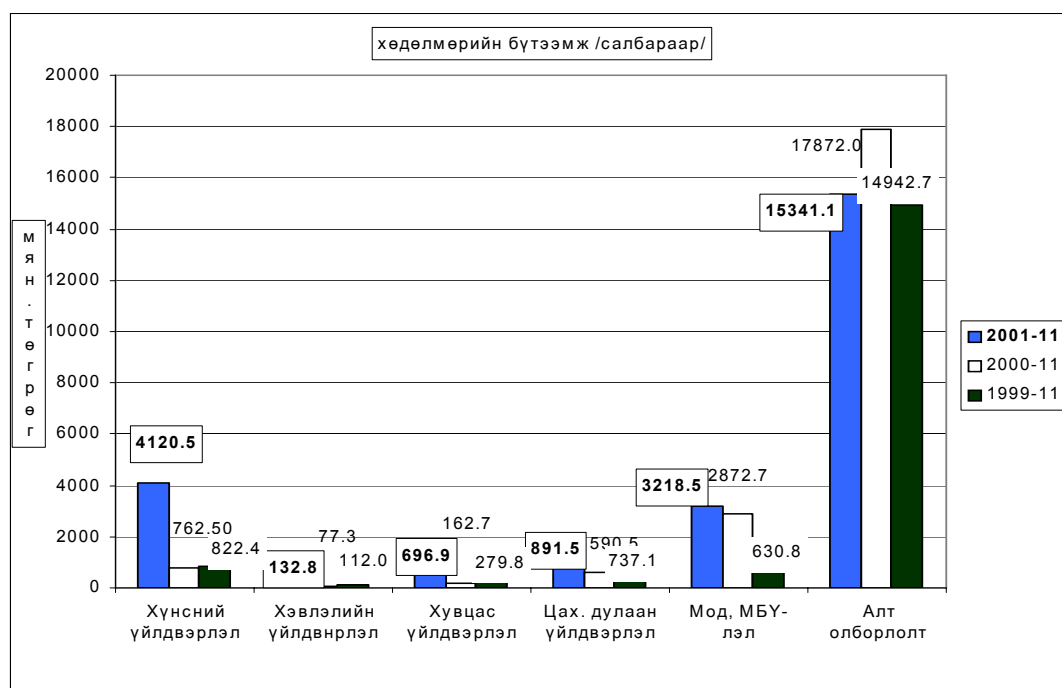
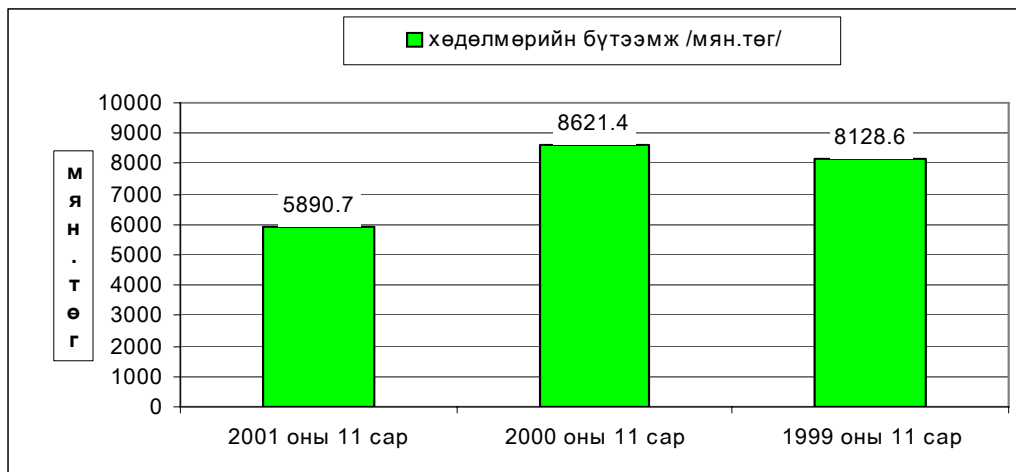

АЖ ҮЙЛДВЭРИЙН АЖИЛЛАГСДЫН ТОО, сарын эцэст  
EMPLOYMENT IN INDUSTRY, at the end of the month

АЖ ҮЙЛДВЭРИЙН САЛБАР INDUSTRIAL SECTOR		1999 XI	2000 XI	2001 XI	Дүнд эзлэх хувь Percentage share to total			2001% 2000%
					1999 100.0	2000 100.0	2001 100.0	
Нийт дүн Total		2724	2687	2855	100.0	100.0	100.0	104.8%
Ашигт малтмал олборлолт mining and quarrying		1444	1263	1417	53.01%	47.00%	49.63%	98.1%
Хүнсний бүтээгдэхүүн, ундаа үйлдвэрлэл Manufacture of food products and beverages		237	232	105	8.70%	8.63%	3.68%	44.3%
Ү ү н э с	Сүү, сүүн бүтээгдэхүүн үйлдвэрлэл Manufacture of dairy products	0	0	0	0.0%	0.0%	0.0%	0.0%
	Үр тарианы гурил, цардуул, малын тэжээл Manufacture of grain mill products, Starches, starch products, and prepared animal feeds	53	43	13	22.4%	18.5%	12.4%	24.5%
	Хүнсний бусад бүтээгдэхүүний, үйлдвэрлэл Manufacture of other food products	96	86	32	40.5%	37.1%	30.5%	33.3%
	Ундаа үйлдвэрлэл/согтууруулах ундаа ороод/ Manufacture of beverages	88	103	60	37.1%	44.4%	57.1%	68.2%
Нэхмэлийн үйлдвэрлэл Manufacture of textiles		13	11	4	0.477%	0.409%	0.140%	30.8%
Хувцас үйлдвэрлэл, үслэг арьс боловсруулалт Manufacture of wearing apparel dressing and dyeing of fur		628	737	765	23.05%	27.43%	26.80%	121.8%
Арьс шир боловсруулах, ширэн эдлэл, гутал үйлдвэрлэл Tanning, dressing of leather, manufacture of luggage, handbags, saddler y harnesses, footwear		125	85	139	4.59%	3.16%	4.87%	111.2%
Мод, модон эдлэл Manufacture of wood and wooden products		48	33	13	1.76%	1.23%	0.46%	27.1%
Нийтлэх, хэвлэх, дуу бичлэг хийх ажиллагаа Publishing, printing and reproduction of recorded media		5	11	7	0.184%	0.409%	0.245%	140.0%
Төмрийн үйлдвэрлэл Manufacture of basic metals		3	2	2	0.110%	0.074%	0.070%	66.7%
Цахилгаан, дулаан, уур үйлдвэрлэл Electricity, thermal energy, steam		221	313	403	8.11%	11.65%	14.12%	182.4%

Ахуй үйлчилгээний байгууллагууд оны эхний 11 сард **29237,9** мянган ₮-ийн орлого үйлчилгээний ажил хийсний **22,0** хувь нь оёдол, **18,8** хувь нь гутал, **5,6** хувь нь тээврийн хэрэгслийн болон ахуйн техникийн засвар, **36,7** хувь нь үсчин гоо засал, гэрэл зураг, **16,9** хувь нь бусад үйлчилгээний орлого байна.

### Алт олборлолт

Тус аймгийн нутаг дэвсгэр дээр үйл ажиллагаа явуулж, алт олборлож байгаа **29** аж ахуйн нэгж эхний 11 сард **бохир жингээр 5526,3**, цэвэр жингээр **4978,9** кг алт тушааж оны үнээр **43152,3** сая ₮-ийн борлуулалт хийсэн нь өмнөх оны мөн үеэс олборлож тушаасан алт биет хэмжээгээр **191,0** кг-аар буурч, үнийн дүнгээр **303,9** мянган

**₮-өөр өсчээ. 11 сарын байдлаар 1 грамм алтны дундаж үнэ 8667,04 ₮ байгаа нь өмнөх оны мөн үеэс 379 ₮-өөр өслөө.**

Алт олборлолтыг ажасуулинга жийн харилцлын хябарээр үзүүлбэл:

	Улсад гунасан алт /кг/				Улсад гунасан алт /милтон/			1 грамм алтны үнэ			2000 оноос зөрүү /+-/	
	1999-11	2000-11	2001-11	2000-11 2001-11	1999-11	2000-11	2001-11	1999-11	2000-11	2001-11	олборло- сон алт /кг/	1 грам- мын үнэ /төг.мөн/
УУГ	403.0	357.1	87.3	24.4	3219000.0	2812506.1	758445.6	7987.59	7875.96	8687.81	-269.8	811.8
Хувьцаат компани	538.4	334.1	520.4	155.8	4216000.0	2808651.0	4527984.1	7830.61	8406.62	8700.968678	186.3	294.4
ХХК	4000.6	4478.7	4371.2	97.6	31968000.0	37227223.1	37865881.0	7990.80	8312.06	8662.58	-107.5	350.5
<b>ДҮН</b>	<b>4942.0</b>	<b>5169.9</b>	<b>4978.9</b>	<b>96.3</b>	<b>39403000.0</b>	<b>42848380.2</b>	<b>43152310.7</b>	<b>7973.09</b>	<b>8288.05</b>	<b>8667.04</b>	<b>-191.0</b>	<b>379.0</b>

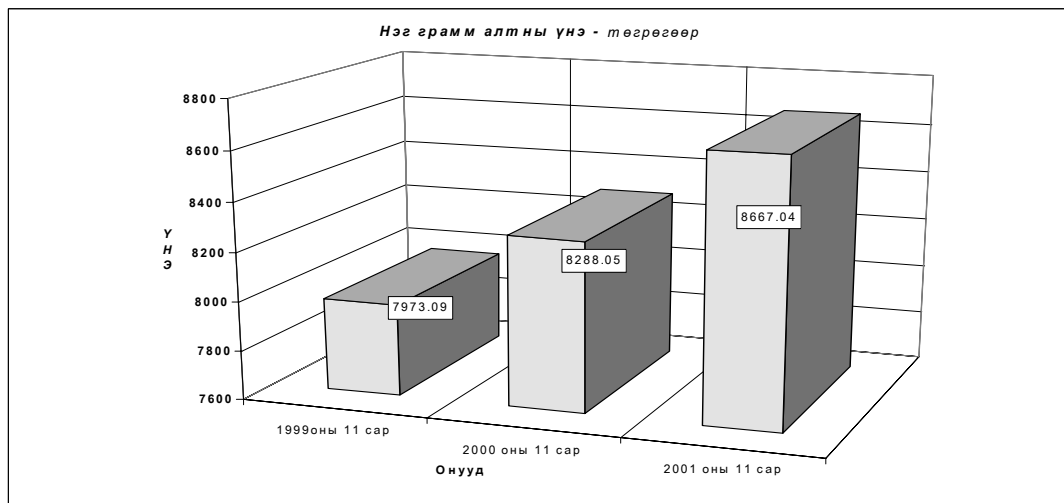
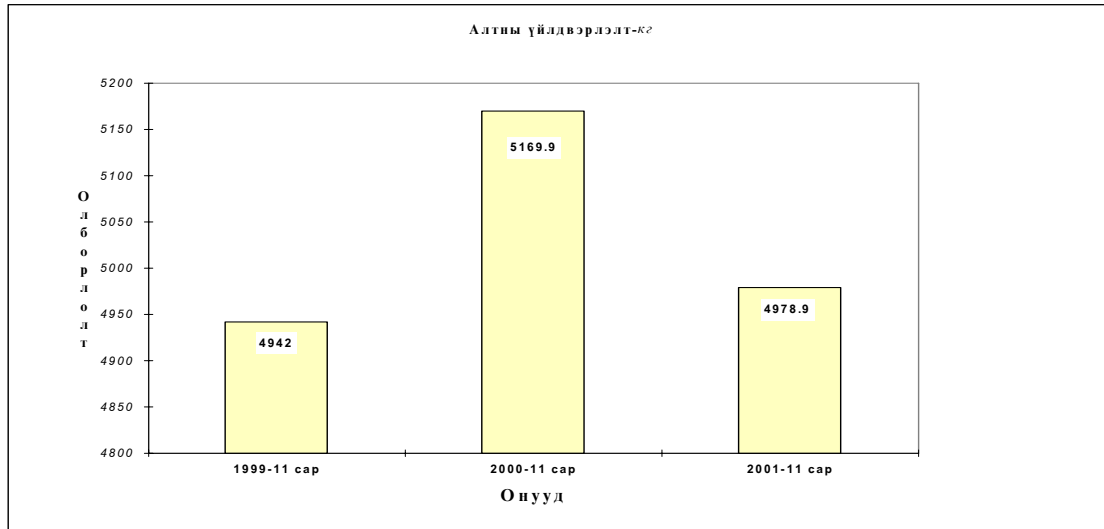





Барилгын гүйцэтгэгч байгууллагууд оны эхний 11 сард 882.3 сая ₮-ийн барилга угсралт, засварын ажил гүйцэтгэв.

(оны үнээр-мян.төг) (at current prices - thous.tog)	Эхний 11 сар -In first 11 months				
	1997	1998	1999	2000	2001
Барилга угсралт, засварын ажил-бүгд Construction and repair - total	879586.4	1132897.5	1019192.7	818877.4	882153.4
үүнээс-барилга угсралтын ажил of which - construction	788863.1	944555.7	826223.5	617388.8	363345.8

(мян.төг - thous.tog)	2001 оло		
	Гүйцэтгэсэн аж ахуйн нэгжүүд Done by units		
	Бүгд	Төрийн	Хувийн ба хувьцаат
	Total	govern- ment	private @ privatized
Барилга угсралт, засварын ажил-бүгд Construction and repair- total	882153.4	710794.1	171359.3
үүнээс-барилга угсралтын ажил of which - construction	363345.8	334964.3	28381.5

Объектын нэр-мян.төг	2001 оны гүйцэтгэл-Done by 01 2001 year		Ашиглагдал орсон	
	Жилийн эхнээс		11 сард	хүч
	In first of beginning year	In november	november	үндсэн Фонд Fixed asset
УБ-Мандалговийн хайрхан зам	112976.3			70 км
Архангайн Хануш хайрхан зам	54000.0	14000.0		3 км
дэлхийн зон Амгалант өрөмдөл худаг	6874.8			40 м гун 6874.8
МАК хайгуулын өрөмдөл худаг	3730.8			46 м гун 3730.8
МАК хайгуул	9030.0			301 м урт 9030.0
Мон худаг ХХК өрөмдөл /шивээ говь/	15868.6			167 м
Бага-нуур ХК Каллектор	15000.0			
Авдарбаян ХХК худаг	173.9			30 м
Гончиг худгийн үнэ /бүээт/	1391.3			15 м
Зуунмодны Өрхийн эмнэлэг	10000.0			10000.0
Аймгийн ЗДТГ-ын газ тусгаарын өргөтгөл	3600.0			24 м 3600.0
Жаргалант сумын Бордооны үйлдвэр	14781.5			270 м 3 14781.5
Бага-нуур нооногийн өрөмдөл	115918.6			840 м
Оюунтүхүүр сан /барилга засвар/	1260.9			
ХААИ хэдгийн засвар	17391.3	17391.3		
УБ-Зуунмодны хатуу хучилттай замын арчлалт	31029.5			18.5 км
УБ-Мандалговийн Ногоон дооны замын арчлалт	62407.1			10 км
Баянзүрх-Налайх-Эрдэнийн замын арчлалт	12772.6			
Налайх-Цэцэрлэгийн замын арчлалт	3986.1			45 км
УБ-Мандал говь засвар	9572.2			
зуунмод сумын ХХ замын засвар	63045.3			
Улаанбаатар-Зуунмодны замын засвар	143707.5			28 км
Баянзүрх-Налайх-Эрдэнийн замын засвар	13371.8			
Алтанулаг сумын м ооон гууриин засвар	2521.8			90 м
Налайх дүүргийн зам засвар	14763.7			1 км
зуунмодны с урьегийн ооолицины засвар	8419.0			
Баянжаргалан сумын Дотуур байрны засвар	3499.0			
Зуунмод сумын ЗДТГ-ын засвар	18249.8			
Батсүмбэрийн сургуулийн засвар	5800.0			
Сэргэлэн сумын төрхийн өмнөх байрны засвар	2000.0			
Аймгийн ЗДТГ-ын засвар	17300.0			
Аймгийн ЗДТГ-ын засвар	2600.0			
Баян-Өнжүүл сумын сургуулийн засвар	3000.0			
зуунмод сумын 4-р сургуулийн засвар	2000.0			
Аймгийн ЗДТГ-ын Зочид буудлын засвар	8000.0			
Жаргалант сумын цэцэрлэгийн засвар	1300.0			
Борнуур сумын с ургуулийн засвар	27980.0			
Өндөрширээт сумын Сургуулийн засвар	11000.0			
зуунмод сумын 1 өрөх тасгийн засвар	5000.0			
зуунмод сумын Стадионы засвар	3700.0			
Зуунмод сумын 10 жилийн сургуулийн засвар	11000.0			
зуунмод сумын 5-р цэцэрлэгийн засвар	5000.0			
Зуунмод сумын 3-р цэцэрлэгийн засвар	4000.0			
Угтаал сумын уурын зуухны засвар	5000.0			
Угтаал сумын С оолми төвийн засвар	3000.0			
Баяндэлгэр сумын Уурын зуухны засвар	5000.0			

**Барилга угсралт, засварын ажлын  
гүицэтгэл, барилга байгууламжийн төрлөөр**

			Бүгд дүн	
			2000-11	2001-11
<i>(мянган-төгрөг)</i>				
<b>I. Шинэ барилга, өргөтгөл, шинэчлэл - бүгд</b>			<b>617388.8</b>	<b>363345.8</b>
Ү	Орон сууцны барилга	<b>а. Бүгд</b>		
		үүнээс-угсармал		14781.5
н	Орон сууцны бус барилга	<b>а. Үйлдвэрийн</b>	9000.0	
		<b>б. Худалдаа, үйлчилгээний</b>		10000.0
		<b>в. Эмнэлэг, сургууль, соёлын</b>	17200.0	3600.0
с	Инженерийн байгууламж	<b>г. Бусад (контор, агуулах, гарааж, бусад)</b>		
		<b>а. Эрчим хүчний</b>		
		<b>б. Холбооны</b>	328901.3	166976.3
		<b>в. Авто зам</b>		
		<b>г. Гүүр, гүүрэн гарц</b>	262287.5	167988.0
		<b>д. Далан, суваг, шугам, сүлжээ</b>		
		<b>е. Бусад (зам талбайн ажил, бусад)</b>		
<b>II. Засвар - бүгд</b>			201488.6	518807.6
<b>III. Барилга угсралт, засварын - бүгд</b>			<b>818877.4</b>	<b>882153.4</b>
Ажиллагсад	бүгд	тоо	322	453
		цалингийн сан	103605.0	116893.2
	барилгын	тоо	272	372
		цалингийн сан	89590.7	89813.9
үүнээс	инженер техникийн ажилтан		29	36
	мэргэжлийн ажилчид		207	302

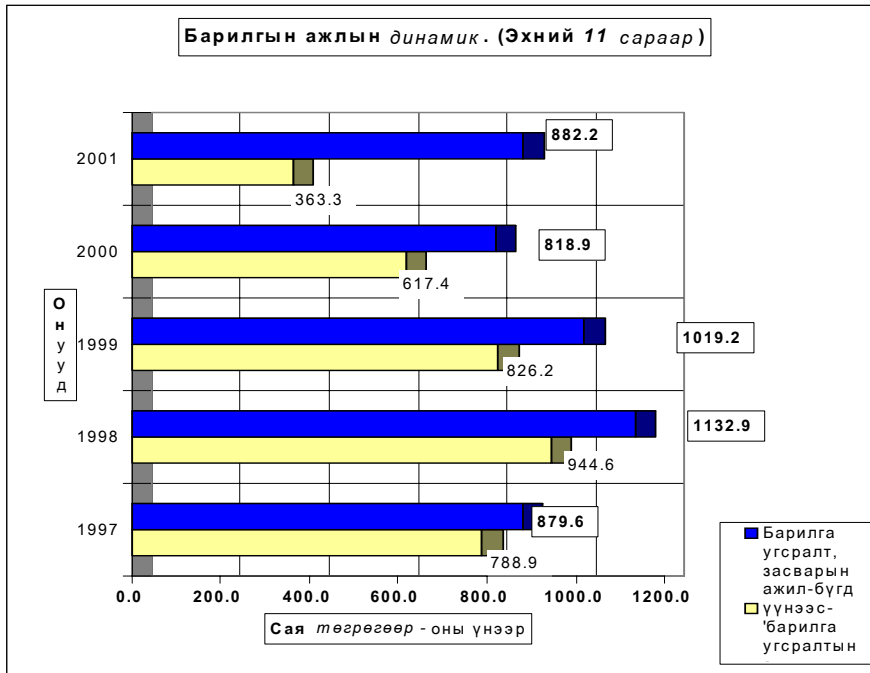



# Холбоо

Холбоо ашиглалтын орлого оны эхний 11 сард **174938,8** мянган ₮ болж, үүнээс хүн амаас орсон орлого **75021,9** мянган ₮ болов. Өөрсдийн төлөвлөснөөр орлогын даалгавар **139,0** хувиар биелэгдлээ. Шуудан холбооны албаны үйлчилгээний орлого **31074,6** мянган ₮ болж, нийт орлогын **86,8** хувь нь хүн амд үйлчилсний орлого эзлэв. Нийт орлогын **13,2** хувийг бичиг захидлын орлого, **44,8** хувийг хэвлэлийн шимтгэлийн орлого, **12,9** хувийг зорчигчдын орлого эзлэв.

Холбооны үндсэн үзүүлэлт. Эхний 11 сар  
MAIN INDICATORS OF COMMUNICATION, in first 11 months

Үзүүлэлтүүд Indicators	1999 XI	2000 XI	2001 XI	2001 2000%
<b>Нийт орлого мян-төг</b> <i>Total revenue, at current prices thous tog</i>	<b>116945.1</b>	<b>119063.1</b>	<b>174938.8</b>	146.9%
үүнээс - хүн амын <i>Of which: from population</i>	27378.3	32493.3	75022.0	230.9%
Телефон цэг тоогоор <i>Number of telephones, to</i>	1,710	1,799	1,768	98.3%
Радио цэг тоогоор <i>Number of wired-radio outlets, to</i>	731	731	88	12.0%
<b>Шуудангийн орлого</b> <i>Postal service company</i>	<b>23,448.0</b>	<b>31,175.3</b>	<b>31,074.6</b>	99.7%
үүнээс - хүн амын <i>Of which: from population</i>	20,356.6	27103.0	26971.5	99.5%

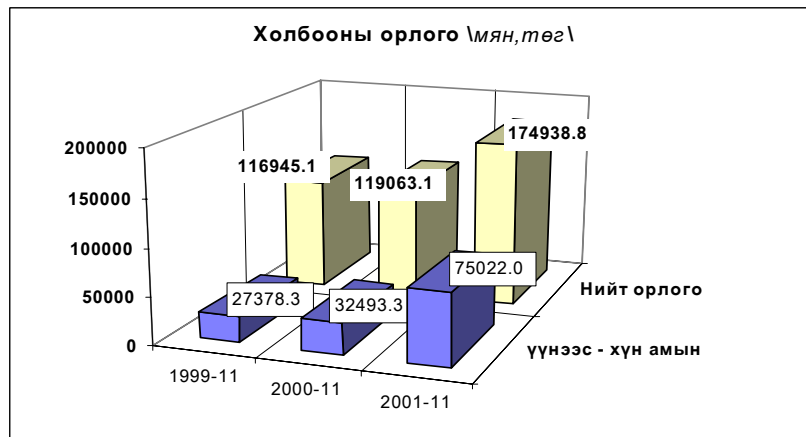

**Холбооны салбаруудын орлого,эхний 11 сар**  
**REVENUE COMMUNICATION,by location,in first 11 months**

	Нийт орлого (мян, төг)			ТБ (хувиар)		<b>2001-11%</b> <b>2000-11</b>	Төлөвлөгөө тасалсан сарын тоо
	Дүн <b>Total</b> thous tog	Үүнээс: хүн амын		Бүх орлогын	Үүнээс хүн амын		
		орлого	хувийн жин				
Алтанбулаг	<b>1447.8</b>	693.4	47.9%	<b>143.8%</b>	197.2%	156.6	1
Аргалант	<b>1302.5</b>	337.3	25.9%	<b>98.2%</b>	159.6%	89.5	4
Архуст	<b>1165.0</b>	382.1	32.8%	<b>276.3%</b>	464.8%	110.7	4
Батсүмбэр	<b>658.3</b>	104.1	15.8%	<b>93.7%</b>	102.5%	59.3	5
Баян	<b>1573.0</b>	506.7	32.2%	<b>110.0%</b>	98.6%	112.5	3
Баянжаргалан	<b>1392.4</b>	602.3	43.3%	<b>101.7%</b>	102.7%	112.6	5
Баян-Өнжүүл	<b>1128.4</b>	559.7	49.6%	<b>125.9%</b>	183.1%	153.6	2
Баянхангай	<b>1344.7</b>	250.5	18.6%	<b>126.3%</b>	54.1%	149.3	2
Баянцагаан	<b>1422.2</b>	165.0	11.6%	<b>144.8%</b>	83.9%	155.9	3
Баянцогт	<b>1849.1</b>	1068.4	57.8%	<b>140.1%</b>	142.2%	146.6	1
Баянчандмань	<b>5297.6</b>	2080.1	39.3%	<b>149.2%</b>	134.4%	157.4	
Борнуур	<b>2005.8</b>	1074.4	53.6%	<b>115.3%</b>	150.8%	117.7	3
Бүрэн	<b>1530.7</b>	550.6	36.0%	<b>121.9%</b>	91.0%	112.6	3
Дэлгэрхаан	<b>1101.8</b>	320.5	29.1%	<b>121.5%</b>	119.9%	149.9	1
Жаргалант	<b>2030.5</b>	699.2	34.4%	<b>99.9%</b>	86.3%	98.1	7
Заамар	<b>2103.4</b>	856.8	40.7%	<b>131.9%</b>	206.9%	140.3	2
Лүн	<b>5746.5</b>	3514.4	61.2%	<b>154.0%</b>	198.0%	147.3	1
Өндөрширээт	<b>1227.5</b>	551.2	44.9%	<b>131.0%</b>	141.4%	133.5	2
Сэргэлэн	<b>1034.7</b>	302.7	29.3%	<b>170.7%</b>	263.0%	209.1	1
Угтаал	<b>2441.0</b>	507.7	20.8%	<b>123.1%</b>	88.3%	123.5	2
Цээл	<b>2198.9</b>	1056.4	48.0%	<b>140.8%</b>	154.0%	144.2	1
Эрдэнэ	<b>2182.0</b>	818.4	37.5%	<b>673.5%</b>	870.6%	156.4	2
Эрдэнэсант	<b>2792.0</b>	1111.6	39.8%	<b>119.0%</b>	110.1%	126.3	1
Жанчивлан	<b>1891.9</b>	1581.1	83.6%	<b>1287.0%</b>	2995.0%	308.4	2
ЗМ, Хот хооронд	<b>128071.1</b>	55327.4	43.2%	<b>138.3%</b>	245.9%	155	1
<b>Аймгийн дүн</b>	<b>174938.8</b>	<b>75022.0</b>	<b>42.9%</b>	<b>139.0%</b>	<b>213.6%</b>	<b>146.9</b>	



# Э р ү ү л м э н д



2001 оны эхний 11 сард 12552 өвчтөн эмнэлэгт хэвтэн эмчлэгдэн гарсан нь нэг өвчтөнд дунджаар 10,6 ор хоног ногдлоо.

Эрүүл мэндийн байгууллагын мэдээгээр оны эхний 11 сард 1038 хүүхэд мэндэлсэн нь 1999 оны мөн үеэс 321 хүүхдээр, 2000 оныхоос 209 хүүхдээр тус тус буурлаа.

**Төрөлт, эндсэн эх, хүүхдийн тоо .** (эхний 11 сар)

**NUMBER OF BIRTHS, MATERNAL AND CHILD DEATHS.**

(In the first 11 months)

	1999 11-30	2000 11-30	2001 11-30	01-11-30 00-11-30
Амаржсан эх ( Number of mothers delivered child )	1361	1253	1038	82.8%
Амьд төрсөн хүүхэд Live births	1354	1242	1033	83.2%
Төрөхийн улмаас эндсэн эх Maternal deaths	2	2	0	0.0%
1 хуртэлх насандаа эндсэн хүүхэд Infant mortality	23	28	18	64.3%
1-4 хуртэлх насандаа эндсэн хүүхэд Child mortality ( aged 1-4 )	17	19	14	73.7%

Он гарсаар амьд төрсөн 1000 хүүхэд тутмаас 17,4 нь эндсэн нь өнгөрсөн оны мөн үеэс 22.7 хувиар буурч, 1 хуртэл насандаа нас барсан хүүхдийн тоо өмнөх оны мөн үеийнхээс 35,7 хувиар буурлаа.

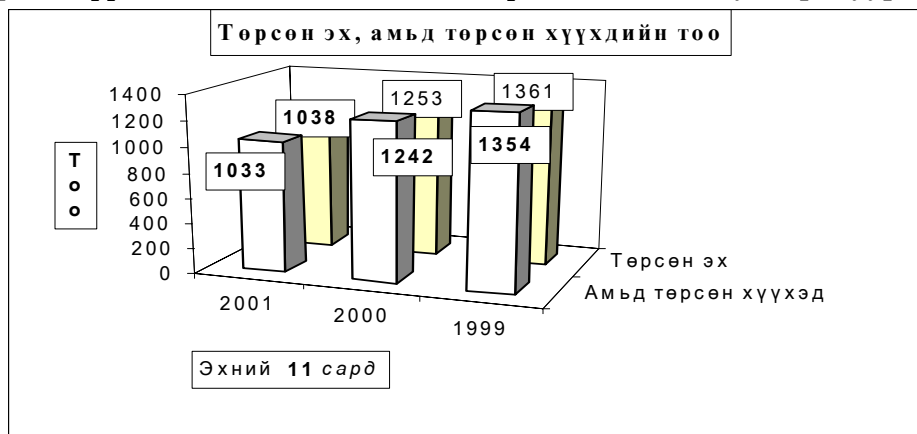

**Нас барсан хүүхдийн тоо** (Эхний 11 сар)  
**INFANT MORTALITY** In the First 11 months

	2000 оны бүтэн 11 сар			2001 оны бүтэн 11 сар		
	0-16 насны бүгд	Ү ү н э э с		0-16 насны бүгд	Ү ү н э э с	
		1 хүртэл	1-4 насны		1 хүртэл	1-4 насны
Алтанбулаг				3	2	1
Аргалант	1		1			
Архуст	1	1				
Батсүмбэр	2		2	1		1
Баян	2	2				
Баяндэлгэр				1	1	
Баянжаргалан	1	1				
Баян-Өнжүүл	1	1		1	1	
Баянхангай				1		
Баянцагаан	1		1	1		
Баянцогт	2		2			
Баянчандмань						
Борнуур	4	2	2	2	1	1
Бүрэн	2					
Дэлгэрхаан	1	1		1		1
Жаргалант	2	1	1	1		1
Заамар				1		1
Лүн				2	1	
Мөнгөнморьт	2	1	1	2	2	
Өндөрширээт	3		2			
Сүмбэр	2	1				
Сэргэлэн	1					
Угтаал	2					
Цээл	1		1	1		1
Эрдэнэ	1			2		1
Эрдэнэсант	4	2	2	1	1	
Зуунмод	19	15	4	16	9	6
<b>Аймгийн дүн</b>	<b>55</b>	<b>28</b>	<b>19</b>	<b>37</b>	<b>18</b>	<b>14</b>

Эмнэлгийн мэдээгээр оны эхний 11 сард 453 хүн нас барсан нь өнгөрсөн оны мөн үетэй нь харьцуулахад 0,9 хувиар өсч нас барсан хүний 21,2 хувь буюу 96 нь эмнэлэгт нас баржээ.

**Нас барсан хүний тоо**  
**INFANT MORTALITY** In the first 11 months

	2000 оны бүтэн 11 сар		2001 оны бүтэн 11 сар		Оны эхнээс 1000 хүнд		
	Нас барсан Бүгд	үүнээс эмнэлэгт	Нас барсан Бүгд	үүнээс эмнэлэгт	ногдох нас баралт		
					1999	2000	2001
Алтанбулаг	4	2	26	2	3.3	1.1	7.5
Аргалант	5		9	1	0.4	2.5	4.7
Архуст	1		3	2	2.8	0.5	1.5
Батсүмбэр	29	6	25	3	4.2	4.6	3.8
Баян	14	6	6	4	3.1	5.7	2.6
Баяндэлгэр	11		9		5.1	5.8	5.0
Баянжаргалан	4		7		4.4	2.2	3.9
Баян-Өнжүүл	15	2	5	2	4.3	5.3	1.8
Баянхангай	5	2	8	3	1.2	2.8	4.9
Баянцагаан	5	4	9	1	4.7	1.8	3.2
Баянцогт	7	2	7	3	4.7	2.4	3.0
Баянчандмань	10	2	12	3	4.9	2.8	3.7
Борнуур	22	6	16	4	5.4	5.1	3.7
Бүрэн	21	7	14	5	4.4	5.7	3.8
Дэлгэрхаан	13	4	11		4.0	5.1	4.5
Жаргалант	34	4	27	1	3.0	5.6	4.6
Заамар	16	2	15	6	2.8	2.8	2.5
Лүн	8		16	7	5.7	2.5	4.2
Мөнгөнморьт	14	2	11	4	0.0	6.4	5.1
Өндөрширээт	9	2	5	1	5.5	3.5	2.0
Сүмбэр	6	2	11	3	6.2	2.7	5.6
Сэргэлэн	6		3	2	1.6	2.5	1.3
Угтаал	15	2	20		5.1	3.7	5.9
Цээл	17	5	17	3	3.8	4.5	4.8
Эрдэнэ	17	1	20	1	4.2	5.0	6.0
Эрдэнэсант	28	9	27	4	2.7	4.8	4.8
Зуунмод	113	47	114	31	6.9	7.5	7.7
<b>Аймгийн дүн</b>	<b>449</b>	<b>119</b>	<b>453</b>	<b>96</b>	<b>4.3</b>	<b>4.4</b>	<b>4.6</b>

Халдварт өвчнөөр 1127 хүн өвчилсөн нь өмнөх оны мөн үеийнхээс 25,2 хувь буюу 227 хүнээр өсч, *халдварт шар, гахай хавдар, улаан бурхан, салхин цэцэг, цусан суулга, хамуу, заг хүйтэн, тэмбүү, трихомениазээр* өвчлөгчид өмнөх оны мөн үеэс 3,9-10,1 дахин өслөө. Өвчлөл Баянжаргалан, Эрдэнэсант, Алтанбулаг, Цээл, Борнуур, Сэргэлэн, Дэлгэрхаан, Зуунмод, Баян-Өнжүүл, Баяндэлгэр сумдад өмнөх оны мөн үеэс харьцангуй нилээд хэмжээгээр нэмэгдэж, Зуунмод, Бүрэн, Батсүмбэр, Борнуур, Жаргалант, Эрдэнэсант сумдад шар өвчин, Зуунмод, Баянжаргалан, Алтанбулаг сумдад гахай хавдар, Зуунмодод цусан суулга, Зуунмод, Эрдэнэсант сумдад салхин цэцэг өвчин их гарлаа.

Халдварт өвчнөөр өвчлөгчдийн тоо  
NUMBER OF INFECTIOUS DISEASE CASES

	1999 - 11-30		2000- 11-30		2001- 11-30		01-11-30 00-11-30
	тоо	хувийн жин	тоо	хувийн жин	тоо	хувийн жин	
<b>БҮГД / TOTAL /</b>	<b>720</b>	<b>100.0%</b>	<b>900</b>	<b>100.0%</b>	<b>1127</b>	<b>100.0%</b>	<b>125.2%</b>
<i>Вирус гепатит</i> Viral hepatitis	119	16.5%	137	15.2%	200	17.7%	146.0%
Ү <i>Халдварт мэнэн</i> Bacterial meningitis	9	1.3%	6	0.7%	5	0.4%	83.3%
<i>Улаан бурхан</i> Measles	2	0.3%	33	3.7%	119	10.6%	360.6%
Ү <i>Гахай хавдар</i> Mumps	37	5.1%	24	2.7%	266	23.6%	1108.3%
<i>Салхин цэцэг</i> Chickenpox	6	0.8%	26	2.9%	60	5.3%	230.8%
н <i>Сальмоналлоэз</i> Salmonella enteritis	6	0.8%	5	0.6%	4	0.4%	80.0%
<i>Цусан суулга</i> Dysentery	33	4.6%	72	8.0%	78	6.9%	108.3%
э <i>Баллад (Сейсис)</i> Typhoid fever	2	0.3%	7	0.8%	5	0.4%	71.4%
<i>Рош ( ёлом )</i> Rosh	6	0.8%	2	0.2%	5	0.4%	250.0%
<i>Сүрьеэ</i> Tuberculosis	138	19.2%	116	12.9%	99	8.8%	85.3%
э <i>Тэмбүү</i> Syphilis	14	1.9%	20	2.2%	34	3.0%	170.0%
<i>Заг хүйтэн</i> Gonorrhoea	31	4.3%	26	2.9%	88	7.8%	338.5%
<i>Трихомениаз</i>	17	2.4%	51	5.7%	53	4.7%	103.9%
<i>Бруцеллэз</i> Brucellosis	249	34.6%	223	24.8%	62	5.5%	27.8%
с <i>Хамуу</i> Scabies	16	2.2%	15	1.7%	23	2.0%	153.3%
<i>Бусад</i> Other	35	4.9%	137	15.2%	26	2.3%	19.0%



**Халдварт өвчнөөр өвчлөгчдийн тоо ( Сумдаар )**  
**NUMBER OF INFECTIOUS DISEASE CASES ( By SOMS )**

In the first 11 months

(Бүтэн 11 сар)

	2000 он			2001 он			2001 он %
	Бүгд Total	үүнээс		Бүгд Total	үүнээс		
		гепатит hepatitis	мэнэн meningitis		гепатит hepatitis	мэнэн meningitis	2000 он
Алтанбулаг	14	1		33	4		235.7%
Аргалант	2			2			100.0%
Архуст	2			2			100.0%
Батсүмбэр	52	5		25	8		48.1%
Баян	7			7			100.0%
Баяндэлгэр	9			11	8		122.2%
Баянжаргалан	11	1		47	3		427.3%
Баян-Өнжүүд	16	2		22	6		137.5%
Баянхангай	9			5			55.6%
Баянцагаан	24	1	1	19	6		79.2%
Баянцогт	17			16	6		94.1%
Баянчандмань	21	3		5	1		23.8%
Борнуур	10	1	3	19	8		190.0%
Бүрэн	15	8	1	14	11	1	93.3%
Дэлгэрхаан	3	1		5			166.7%
Жаргалант	41	1		24	9	1	58.5%
Заамар	61	4		19	4	1	31.1%
Лүн	12	3		10	3		83.3%
Мөнгөнморьт				2			0.0%
Өндөрширээт	35	27		7			20.0%
Сүмбэр	6			4			66.7%
Сэргэлэн	18	7		27	4		150.0%
Угтаал	45	4		10	1		22.2%
Цээл	8	1		25	5		312.5%
Эрдэнэ	16	5		30	1		187.5%
Эрдэнэсант	18	9	1	61	9	2	338.9%
Зуунмод	428	53		676	103		157.9%
<b>Аймгийн дүн</b>	<b>900</b>	<b>137</b>	<b>6</b>	<b>1127</b>	<b>200</b>	<b>5</b>	<b>125.2%</b>

Халдварт бус өвчлөл 11245 гарсны 30.5 хувь нь Зуунмод суманд, Эрдэнэсант, Өндөрширээт, Эрдэнэ, Баянцогт, Баянцагаан, Баянжаргалан сумдад 7.1-3.5 хувь нь ногдож, эдгээр 7 суманд нийт тохиолдлын 61.2 хувь ногдов.

**Халдварт өвчнөөр өвчлөгчид**

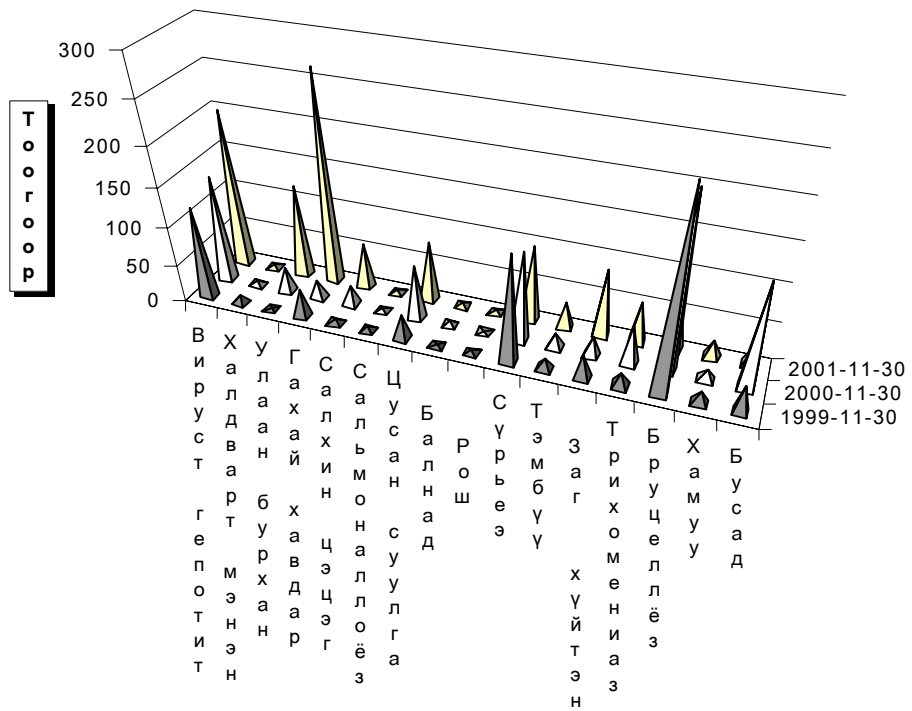

**Өвчний төрөл**



## Гэмт хэрэг

Цагдаагийн байгууллагын мэдээгээр оны эхний 11 сард аймгийн хэмжээнд 845 гэмт хэрэг бүртгэгдэж 647 хүн холбогдож төр, иргэдийн өмчид 368,8 сая ₮-ийн хохирол учирлаа. Гарсан гэмт хэргийн 57,40 хувь нь хулгай, 10,06 хувь нь танхай дээрэм, 9,59 хувь нь замын осол, 4,38 хувь нь иргэний эрүүл мэнд эрх чөлөөний хэрэг, 3,67 хувь нь өмчийн хэрэг 3,43 хувь нь хүн амины хэрэг, 11,48 хувь нь бусад хэрэг эзлэв.

Сэргэлэн, Баянчандмань, Цээл, Зуунмод, Эрдэнэсант, сумдад 10000 хүнд 275-185 гэмт хэрэг ногдсон нь аймгийн дунджаас (139) харьцангуй их байна. Гэмт хэргийн илрүүлэлт 90,53 хувьтай байгаа нь 2000 оны мөн үеэс 0,29 нэгжээр буурлаа. Гарсан гэмт хэрэг 2000 оны мөн үеэс 0,6 хувиар буюу 16 хэргээр буурлаа.

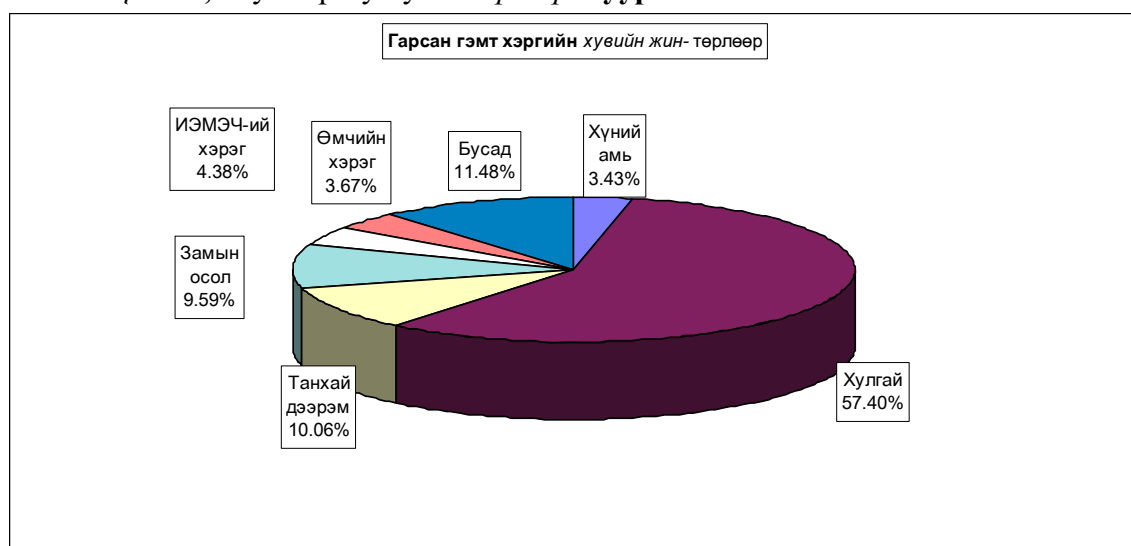

Бүртгэгдсэн гэмт хэрэг, торлоор - Number of offences committed, by types

In first 11 months by coms	Гэмт хэрэг бүгд Offen- ces total	ү ү н э э с - о f w h i c h									Ил- рээ- гүй хэрэг Closing offences	10000 хүнд ногдох хэрэг Humber of offences per 10000 population of 16 and above ages	
		11-р сард In november	хүний амь man murder	хулгай- шөлт		танхай, дээрэм indecent assault , robbery	хүчин гарс garс	замын crimes against safety of traffic move- ment	ИЭМ- хэрэг оффенс against the health of indi- viduals	өмчийн хэрэг оффенс in the pro- perty			бусад other
				бүгд total	үүнээс малы of which animals								
Алтанбулаг	37	3		26	19	3		1	1	5	1	1	169
Аргалант	17	2	1	4	3	2		10				2	140
Архуст	10	1	2	4	2			1	1	2		1	79
Батсүмбэр	31	2		25	15	3	1	1		1		3	76
Баян	19	2	1	12	7	3				2	1	4	131
Баяндэлгэр	4	1		4	2								36
Баянжаргалан	13	2		6	3	4			1	1	1	1	124
Баян-Өнжүүд	28	4		24	21	1				2	1	1	154
Баянхангай	15	4		9	8			4	1		1	4	144
Баянцагаан	11	2		7	5	1		1	1		1	1	61
Баянцогт	20	7		13	8	3		1	2		1		148
Баянчандмань	54	8		28	10	2		9	4		11	2	266
Борнуур	31	5	3	4	3	5	2	12	3	1	1	2	116
Бүрэн	9			9	2								40
Дэлгэрхаан	14		1	5	5	3		1	2		2		98
Жаргалант	26	1	1	20	5	4			1			3	69
Заамар	47	4	7	19	13	7		11	1	2		2	126
Лүн	25	2		17	11			3	2		3		100
Мөнгөнморьт	11	2	2	3	1	4				2		1	82
Өндөрширээт	17	1		13	7	1				3			107
Сүмбэр	5			2	1		2			1		2	44
Сэргэлэн	38	4	2	14	9	8	1	4	3	2	4	4	275
Угтаал	30	3		25	19			1	2	2	2	1	149
Цээл	40			39	33						1		198
Эрдэнэ	32	3		22	9	5		5				2	153
Эрдэнэсант	63	9		38	37	4		7	2	3	9	2	186
Зуунмод	167	18	7	92	4	18	2	9	12	2	25	41	185
ЗХХ газар	31	3	2	1		4	1				23		
<b>Аймгийн дүн</b>	<b>845</b>	<b>93</b>	<b>29</b>	<b>485</b>	<b>262</b>	<b>85</b>	<b>9</b>	<b>81</b>	<b>37</b>	<b>31</b>	<b>88</b>	<b>80</b>	<b>139</b>
2000-11	861	100	21	467	240	107	13	67	50	30	106	84	137
1999-11	740	106	29	417	202	93	16	57	42	25	61	65	116
1998-11	937	105	28	539	284	92	9	48	57	39	125	80	147
1997-11	1006	194	35	560	301	100	12	52	72	51	124	108	158
Хувийн жилийн													
2001-11	100%	11.0%	3.43%	57.40%	31.01%	10.06%	1.07%	9.59%	4.38%	3.67%	10.41%	9.47%	
2000-11	100%	11.6%	2.44%	54.24%	27.87%	12.43%	1.51%	7.78%	5.81%	3.48%	12.31%	9.76%	
1999-11	100%	14.3%	3.92%	56.35%	27.30%	12.57%	2.16%	7.70%	5.68%	3.38%	8.24%	8.78%	
1998-11	100%	11.2%	2.99%	57.52%	30.31%	9.82%	0.96%	5.12%	6.08%	4.16%	13.34%	8.54%	
1997-11	100%	19.3%	3.48%	55.67%	29.92%	9.94%	1.19%	5.17%	7.16%	5.07%	12.33%	10.74%	
Зөрүү (тоогоор)													
2001.11-2000.11	-16	-7	8	18	22	-22	-4	14	-13	1	-18	-4	2
2001.11-1999.11	105	-13		68	60	-8	-7	24	-5	6	27	15	23
2001.11-1998.11	-92	-12	1	-54	-22	-7		33	-20	-8	-37	-8	-8
2001.11-1997.11	-161	-101	-6	-75	-39	-15	-3	29	-35	-20	-36	-28	-19
Зөрүү (нэгжээр)													
2001.11-2000.11		-0.6%	0.99%	3.16%	3.13%	-2.37%	-0.44%	1.80%	-1.43%	0.18%	-1.90%	-0.29%	
2001.11-1999.11		-3.3%	-0.49%	1.05%	3.71%	-2.51%	-1.10%	1.88%	-1.30%	0.29%	2.17%	0.684%	
2001.11-1998.11		-0.20%	0.44%	-0.13%	0.70%	0.24%	0.10%	4.46%	-1.70%	-0.49%	-2.93%	0.93%	
2001.11-1997.11		-8.28%	-0.05%	1.73%	1.09%	0.12%	-0.13%	4.42%	-2.78%	-1.40%	-1.91%	-1.27%	

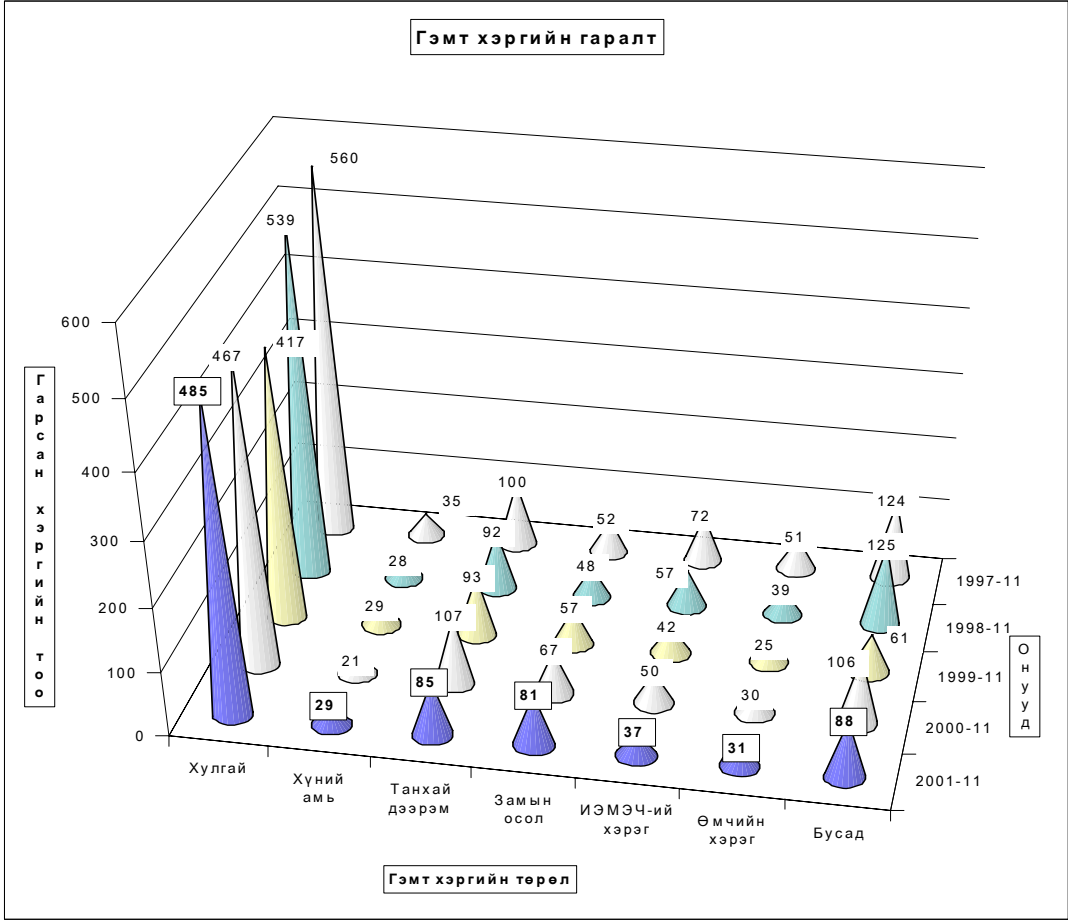
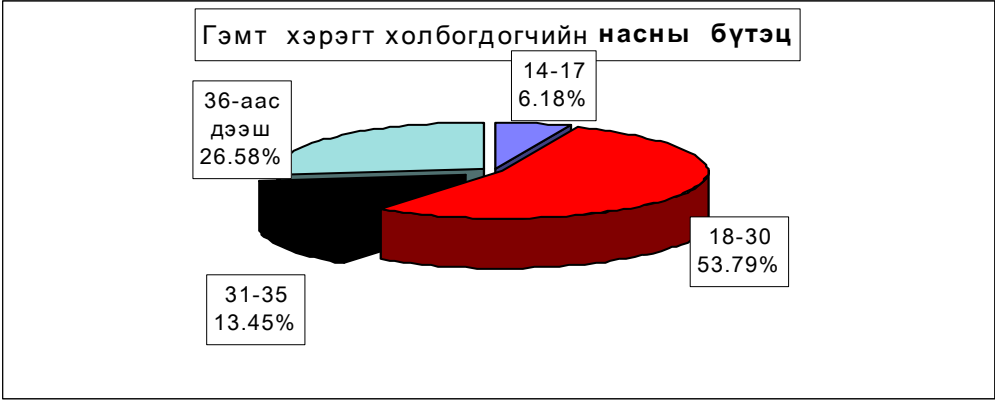

**Гарсан гэмт хэргийн 15,1 хувь нь бүлгээр, 21,3 хувь нь согтуугаар үйлдэгджээ. Гэмт хэргийн улмаас 78 хүн нас барж, 251 хүн гэмтлээ. Гэмт хэрэгт холбогдогчийн 18,7 хувь нь урьд ял шийтгэл эдэлж байсан хүмүүс эзлэв.**

Гэмт хэргээс учирсан хохирол, холоогдогч, үйлдэл - сумаар

Total amount of damage caused by offences; number of offenders; committs

In first 11 months by coms	Учирсан бүх хохирол (мян,тог)	үүнээс иргэдэд	Хүн		Бүх холбогдогч	Үйлдэгдсэн хэргэ				Урьд ял шийтгэл эдэлж байсан хүн		Гарсан бүх гэмт хэрэгт эзлэх %	Зөрүү Change (+,-)		
			нас барсан	гэмтсэн		бүлгээр		согтуугаар		тоо	хэрэгт эзлэх%			тоо	хэрэгт эзлэх%
						тоо	хэрэгт эзлэх%	тоо	хэрэгт эзлэх%						
			Total amount of damage (thous,tog)	of whom to individuals		died	number of injured	number of offenders	Crime committed by group of people		drunk people			Criminal charge period did not expired	
					num-ber	percent	num-ber	percent	num-ber	percent					
Алтанбулаг	21153.4	21047.9		4	30	4	13.3%	3	10.0%	3	10.0%	4.6%	-16		
Аргалант	10059.0	10059.0	6	20	22	3	13.6%	3	13.6%	3	13.6%	3.4%	9		
Архуст	2492.5	2212.5	3	1	8	1	12.5%	1	12.5%	1	12.5%	1.2%	1		
Батсүмбэр	17550.3	7696.3	1	4	22	6	27.3%	3	13.6%	6	27.3%	3.4%	11		
Баян	10803.5	10803.5	1	1	15	5	33.3%	6	40.0%	4	26.7%	2.3%	3		
Баяндэлгэр	560.0	520.0			3	1	33.3%			1	33.3%	0.5%	-18		
Баянжаргалан	10510.0	10510.0			5	14	4	28.6%	7	50.0%	2	14.3%	2.2%		
Баян-Өнжүүд	11060.8	11060.8			1	15	2	13.3%	3	20.0%	5	33.3%	2.3%	15	
Баянхангай	3147.0	3147.0	3	12	11	1	9.1%	1	9.1%	3	27.3%	1.7%	-1		
Баянцагаан	7613.0	7613.0	1	6	8	2	25.0%	2	25.0%	2	25.0%	1.2%	2		
Баянцогт	9468.0	9468.0	3	6	14	1	7.1%	4	28.6%			2.2%	-1		
Баянчандмань	11393.7	7710.7	6	24	35	6	17.1%	10	28.6%	6	17.1%	5.4%	-2		
Борнуур	17838.6	17123.6	14	23	27	5	18.5%	4	14.8%	1	3.7%	4.2%	-18		
Бүрэн	1590.0	1590.0			5	1	20.0%			2	40.0%	0.8%	-3		
Дэлгэрхаан	1514.0	1514.0	2	7	14	4	28.6%	4	28.6%			2.2%	1		
Жаргалант	4700.4	4700.4	2	5	14			3	21.4%	2	14.3%	2.2%	-18		
Заамар	26712.0	23700.4	19	26	42	5	11.9%	14	33.3%	2	4.8%	6.5%	18		
Лүн	11606.0	8999.3	1	7	20	4	20.0%	2	10.0%	6	30.0%	3.1%	7		
Мөнгөнморьт	2477.0	892.0	2	4	10	1	10.0%	4	40.0%	1	10.0%	1.5%	-8		
Өндөрширээт	5580.8	5495.2		2	11	3	27.3%	2	18.2%	2	18.2%	1.7%	-18		
Сүмбэр	8570.0	1070.0		2	4			1	25.0%	1	25.0%	0.6%	-9		
Сэргэлэн	7337.3	3024.8	3	19	42	8	19.0%	12	28.6%	4	9.5%	6.5%	-8		
Угтаал	36416.2	12018.9	2	1	18	2	11.1%	4	22.2%	3	16.7%	2.8%	17		
Цээл	8049.7	8014.7			18	4	22.2%	2	11.1%	6	33.3%	2.8%	21		
Эрдэнэ	7433.3	7392.0	1	12	28	6	21.4%	7	25.0%	3	10.7%	4.3%	10		
Эрдэнэсант	28840.3	28640.5		14	40	6	15.0%	4	10.0%	3	7.5%	6.2%	18		
Зуунмод	78842.3	38536.1	6	39	116	12	10.3%	30	25.9%	11	9.5%	17.9%	-2		
ЗХХ газар	5497.6	2576.0	2	6	41	1	2.4%	2	4.9%	38	92.7%	6.3%	-27		
<b>Аймгийн дүн</b>	<b>368816.7</b>	<b>267136.6</b>	<b>78</b>	<b>251</b>	<b>647</b>	<b>98</b>	<b>15.1%</b>	<b>138</b>	<b>21.3%</b>	<b>121</b>	<b>18.7%</b>	<b>100.0%</b>	<b>-16</b>		
2000-11	554114.3	283975.9	64	288	742	107	14.4%	159	21.4%	153	20.6%				
1999-11	262875.1	143739.9	58	222	607	91	15.0%	141	23.2%	111	18.3%				
1998-11	281273.7	152741.5	55	242	683	125	18.3%	146	21.4%	137	20.1%				
1997-11	322401.9	214525.4	76	253	875	212	24.2%	179	20.5%	182	20.8%				
Зөрүү (гоогоор)	-185297.6	-16839.3	14	-37	-95	-9		-21		-32					
2001.11-2000.11	105941.6	123396.7	20	29	40	7		-3		10					
2001.11-1999.11	87543.0	114395.1	23	9	-36	-27		-8		-16					
2001.11-1998.11	46414.8	52611.2	2	-2	-228	-114		-41		-61					
2001.11-1997.11	-33.4%	-5.9%	21.9%	-12.8%	-12.8%	-8.4%		-13.2%		-20.9%					
Зөрүү (хувиар)	40.3%	85.8%	34.5%	13.1%	6.6%	7.7%		-2.1%		9.0%					
2001.11-1999.11	31.1%	74.9%	41.8%	3.7%	-5.3%	-21.6%		-5.5%		-11.7%					
2001.11-1998.11	14.4%	24.5%	2.6%	-0.8%	-26.1%	-53.8%		-22.9%		-33.5%					
2001.11-1997.11															
Зөрүү (нэгжээр)							0.7%		-0.1%		-1.9%		-1.9%		
2001.11-1999.11							0.2%		-1.9%		0.4%		0.4%		
2001.11-1998.11							-3.2%		0.0%		-1.4%		-1.4%		
2001.11-1997.11							-9.1%		0.9%		-2.1%		-2.1%		

Хэрэгт холбогдогчийн хүйс, нас, нийгмийн байдал, боловсрол - сумдаар

	Бүх холбог- догч	Ү ү н э э с												
		эмэг- тэй	Насны бүлгээр				Ажил мэргэжил				Боловсролоор			
	14-17		18-30	31-35	36-аас дээш	Ажил- чин, малчин	Албан хаагч	Ажил, сургуу- льгүй	Бусад	Дээд	Дунд	Бага	Болов- срол- гүй	
	Total number of offen- ders	of whom												
female	by age group				by occupation				by educational level					
	14-17	18-30	31-35	36-and above age	Worker, herd- men	Offi- cer	Unemplo- yed,unc- educated	Others	Higher educa- tion	Completed secondary primary school		Unedu- cated persons		
Алтанбулаг	30		1	17	4	8	6	1	22	1		19	6	5
Аргалант	22			14		8	8	1	13		1	15	3	3
Архуст	8	1	1	3	1	3	2		6			5		3
Батсүмбэр	22	1	3	8	3	8			21	1	1	8	3	10
Баян	15		2	9	1	3	3		12		1	9	3	2
Баяндэлгэр	3			3			1		2			1		2
Баянжаргалан	14			8	3	3	7		7		1	6	1	6
Баян-Өнжүүл	15		4	5	4	2	1		12	2		5	2	8
Баянхангай	11	1		9	1	1	2	2	7			8	3	
Баянцагаан	8	2	1	4	1	2	1		6	1		5	2	1
Баянцогт	14	2		3	3	8	4		10		1	11	1	1
Баянчандмань	35			19	9	7	6	3	25	1	4	24	3	4
Борнуур	27	1	3	13	5	6	9	1	15	2	5	18	3	1
Бүрэн	5			5					5			1		4
Дэлгэрхаан	14		5	5	2	2		1	13		1	7		6
Жаргалант	14	1	1	9	2	2	1		13			11	1	2
Заамар	42			22	8	12	14	2	23	3	1	35	3	3
Лүн	20	3		11	4	5	2		17	1	1	11	3	5
Мөнгөнморьт	10	1		4	3	3			10			7	1	2
Өндөрширээт	11		1	9		1	1		10			6	2	3
Сүмбэр	4	1		2	1	1			4			3	1	
Сэргэлэн	42	1	2	25	4	11	16	4	17	5	4	24	8	6
Угтаал	18	1	3	8	2	5	3	2	13		1	11	5	1
Цээл	18	1	2	8		8	1		17			6	3	9
Эрдэнэ	28	4	2	17	3	6	6	1	21		2	15	1	10
Эрдэнэсант	40		2	29		9	7	2	31		2	22	7	9
Зуунмод	116	17	7	57	12	40	26	8	75	7	12	69	13	22
ЗХХ газар	41			22	11	8		1	1	39	1	25	4	11
<b>Аймгийн дүн</b>	<b>647</b>	<b>38</b>	<b>40</b>	<b>348</b>	<b>87</b>	<b>172</b>	<b>127</b>	<b>29</b>	<b>428</b>	<b>63</b>	<b>39</b>	<b>387</b>	<b>82</b>	<b>139</b>
2000-11	742	39	45	426	102	169	146	25	477	94	25	470	92	155
1999-11	607	28	52	292	87	176	135	24	376	72	27	373	83	124
1998-11	683	37	41	376	97	169	140	28	415	100	37	442	83	121
1997-11	875	35	43	464	141	227	197	28	548	102	33	601	120	121
2001.11-2000.11	-95	-1	-5	-78	-15	3	-19	4	-49	-31	14	-83	-10	-16
Зөрүү 2001.11-1999.11	40	10	-12	56		-4	-8	5	52	-9	12	14	-1	15
(тоогоор) 2001.11-1998.11	-36	1	-1	-28	-10	3	-13	1	13	-37	2	-55	-1	18
2001.11-1997.11	-228	3	-3	-116	-54	-55	-70	1	-120	-39	6	-214	-38	18
2001.11-2000.11	-12.8%	-2.6%	-11.1%	-18.3%	-14.7%	1.8%	-13.0%	16.0%	-10.3%	-33.0%	56.0%	-17.7%	-10.9%	-10.3%
Зөрүү 2001.11-1999.11	6.6%	35.7%	-23.1%	19.2%		-2.3%	-5.9%	20.8%	13.8%	-12.5%	44.4%	3.8%	-1.2%	12.1%
(хувиар) 2001.11-1998.11	-5.3%	2.7%	-2.4%	-7.4%	-10.3%	1.8%	-9.3%	3.6%	3.1%	-37.0%	5.4%	-12.4%	-1.2%	14.9%
2001.11-1997.11	-26.1%	8.6%	-7.0%	-25.0%	-38.3%	-24.2%	-35.5%	3.6%	-21.9%	-38.2%	18.2%	-35.6%	-31.7%	14.9%

Хэрэгт холбогдогчийн хүйс, нас, нийгмийн байдал, боловсрол.

(сумаар, хувиар)

	эмэг-тэй	Насаар				Ажил мэргэжил				Боловсрол			
		14-17	18-30	31-35	36-аас дээш	Ажилчин малчин	Албан хаагч	Ажил сургуульгүй	Бусад	Дээд	Дунд	Бага	Боловсролгүй
		by age group				by occupation				by educational level			
female	14-17	18-30	31-35	36-and above age	Worker, herd-men	Offi-cer	Unemplo yed, unedu-cated	Others	Higher educa-tion	Completed school		Unedu-cated persons	
Алтанбулаг		3.3%	56.7%	13.3%	26.7%	20.0%	3.3%	73.3%	3.3%		63.3%	20.0%	16.7%
Аргалант			63.6%		36.4%	36.4%	4.5%	59.1%		4.5%	68.2%	13.6%	13.6%
Архуст	12.5%	12.5%	37.5%	12.5%	37.5%	25.0%		75.0%			62.5%	13.3%	37.5%
Батсүмбэр	4.5%	13.6%	36.4%	13.6%	36.4%			95.5%	4.5%	4.5%	36.4%	13.6%	45.5%
Баян		13.3%	60.0%	6.7%	20.0%	20.0%		80.0%		6.7%	60.0%	20.0%	13.3%
Баяндэлгэр			100.0%			33.3%		66.7%			33.3%		66.7%
Баянжаргалан			57.1%	21.4%	21.4%	50.0%		50.0%		7.1%	42.9%	7.1%	42.9%
Баян-Өнжүүл		26.7%	33.3%	26.7%	13.3%	6.7%		80.0%	13.3%		33.3%	13.3%	53.3%
Баянхангай	9.1%		81.8%	9.1%	9.1%	18.2%	18.2%	63.6%			72.7%		27.3%
Баянагаан	25.0%	12.5%	50.0%	12.5%	25.0%	12.5%		75.0%	12.5%		62.5%	25.0%	12.5%
Баяннот	14.3%		21.4%	21.4%	57.1%	28.6%		71.4%		7.1%	78.6%	7.1%	7.1%
Баянчандмань			54.3%	25.7%	20.0%	17.1%	8.6%	71.4%	2.9%	11.4%	68.6%	8.6%	11.4%
Бөрнүүр	3.7%	11.1%	48.1%	18.5%	22.2%	33.3%	3.7%	55.6%	7.4%	18.5%	66.7%	11.1%	3.7%
Бүрэн			100.0%					100.0%			20.0%		80.0%
Дэлгэрхаан		35.7%	35.7%	14.3%	14.3%		7.1%	92.9%		7.1%	50.0%		42.9%
Жаргалант	7.1%	7.1%	64.3%	14.3%	14.3%	7.1%		92.9%			78.6%	7.1%	14.3%
Заамар			52.4%	19.0%	28.6%	33.3%	4.8%	54.8%	7.1%	2.4%	83.3%	7.1%	7.1%
Лүн	15.0%		55.0%	20.0%	25.0%	10.0%		85.0%	5.0%	5.0%	55.0%	15.0%	25.0%
Мөнгөнморьт	10.0%		40.0%	30.0%	30.0%			100.0%			70.0%	10.0%	20.0%
Өндөрширээт		9.1%	81.8%		9.1%	9.1%		90.9%			54.5%	18.2%	27.3%
Сүмбэр	25.0%		50.0%	25.0%	25.0%			100.0%			75.0%		25.0%
Сэргэлэн	2.4%	4.8%	59.5%	9.5%	26.2%	38.1%	9.5%	40.5%	11.9%	9.5%	57.1%	19.0%	14.3%
Угтаал	5.6%	16.7%	44.4%	11.1%	27.8%	16.7%	11.1%	72.2%		5.6%	61.1%	27.8%	5.6%
Цээл	5.6%	11.1%	44.4%		44.4%	5.6%		94.4%			33.3%	16.7%	50.0%
Эрдэнэ	14.3%	7.1%	60.7%	10.7%	21.4%	21.4%	3.6%	75.0%		7.1%	53.6%	3.6%	35.7%
Эрдэнэсант		5.0%	72.5%		22.5%	17.5%	5.0%	77.5%		5.0%	55.0%	17.5%	22.5%
Зуунмод	14.7%	6.0%	49.1%	10.3%	34.5%	22.4%	6.9%	64.7%	6.0%	10.3%	59.5%	11.2%	19.0%
ЗХХ газар			53.7%	26.8%	19.5%		2.4%	2.4%	95.1%	2.4%	61.0%	9.8%	26.8%
Аймгийн дүн	5.87%	6.18%	53.79%	13.45%	26.58%	19.63%	4.48%	66.15%	9.74%	6.03%	59.81%	12.67%	21.48%
2000-11	5.26%	6.06%	57.41%	13.75%	22.78%	19.68%	3.37%	64.29%	12.67%	3.37%	63.34%	12.40%	20.89%
1999-11	4.61%	8.57%	48.11%	14.33%	29.00%	22.24%	3.95%	61.94%	11.86%	4.45%	61.45%	13.67%	20.43%
1998-11	5.42%	6.00%	55.05%	14.20%	24.74%	20.50%	4.10%	60.76%	14.64%	5.42%	64.71%	12.15%	17.72%
1997-11	4.00%	4.91%	53.03%	16.11%	25.94%	22.51%	3.20%	62.63%	11.66%	3.77%	68.69%	13.71%	13.83%
2001.11-2000.11	0.62%	0.12%	-3.63%	-0.30%	3.81%	-0.05%	1.11%	1.87%	-2.93%	2.66%	-3.53%	0.27%	0.59%
Зөрүү 2001.11-1999.11	1.26%	-2.38%	5.68%	-0.89%	-2.41%	-2.61%	0.53%	4.21%	-2.12%	1.58%	-1.64%	-1.00%	1.06%
(нэгжээр) 2001.11-1998.11	0.46%	0.18%	-1.26%	-0.76%	1.84%	-0.87%	0.38%	5.39%	-4.90%	0.61%	-4.90%	0.52%	3.77%
2001.11-1997.11	1.87%	1.27%	0.76%	-2.67%	0.64%	-2.89%	1.28%	3.52%	-1.92%	2.26%	-8.87%	-1.04%	7.66%

Хэрэг гарсан газар, өдөр, цаг.

Он-Year	Төрөл	Газар-Place			Өдөр-Days			Цаг-Hours			
		Гудамж талбайд	Албан газар	Гэр, орон сууцанд	Ажлын	Амралтын	Баяр ёслолын	07-13	13-19	19-22	22-06
		street	office	dwelling	work	weekend	celebrate				
2001-11		103	64	153	599	230	16	137	185	109	414
2000-11		90	89	198	647	207	7	146	219	105	391
1999-11		61	102	165	530	194	16	97	206	111	326
1998-11		32	161	223	626	293	18	116	273	135	413
1997-11		48	168	192	747	234	25	123	282	202	399
2001-11	Хувийн жин	12.19%	7.57%	18.11%	70.89%	27.22%	1.89%	16.21%	21.89%	12.90%	48.99%
2000-11		10.45%	10.34%	23.00%	75.15%	24.04%	0.81%	16.96%	25.44%	12.20%	45.41%
1999-11		8.24%	13.78%	22.30%	71.62%	26.22%	2.16%	13.11%	27.84%	15.00%	44.05%
1998-11		3.42%	17.18%	23.80%	66.81%	31.27%	1.92%	12.38%	29.14%	14.41%	44.08%
1997-11		4.77%	16.70%	19.09%	74.25%	23.26%	2.49%	12.23%	28.03%	20.08%	39.66%
2001.11-2000.11	Зөрүү (тоогоор)	13	-25	-45	-48	23	9	-9	-34	4	23
2001.11-1999.11		42	-38	-12	69	36		40	-21	-2	88
2001.11-1998.11		71	-97	-70	-27	-63	-2	21	-88	-26	1
2001.11-1997.11		55	-104	-39	-148	-4	-9	14	-97	-93	15
2001.11-2000.11	Зөрүү (нэгжээр)	1.74%	-2.76%	-4.89%	-4.26%	3.18%	1.08%	-0.74%	-3.54%	0.70%	3.58%
2001.11-1999.11		3.95%	-6.21%	-4.19%	-0.73%	1.00%	-0.27%	3.10%	-5.94%	-2.10%	4.94%
2001.11-1998.11		8.77%	-9.61%	-5.69%	4.08%	-4.05%	-0.03%	3.83%	-7.24%	-1.51%	4.92%
2001.11-1997.11		7.42%	-9.13%	-0.98%	-3.37%	3.96%	-0.59%	3.99%	-6.14%	-7.18%	9.33%



## Бусад

### Өрхийн төсөв

Өрхийн орлого, зарлагын 2001 оны 3 дугаар улирлын түүвэр судалгаанд аймгийн төвийн

18, сумын төвийн 13, хөдөөний 65 өрх хамрагдлаа.

Өрхийн мөнгөн орлого, зарлагыг аймгийн төв, сумын төв, хөдөөгөөр авч үзвэл:

Өрхийн мөнгөн орлого аймгийн төвд 281922,2 төгрөг, сумын төвд 669380,8 төгрөг, хөдөөд 261035,0 төгрөг боллоо.

#### Өрхийн дундаж мөнгөн орлого

(улирлын дундаж дүн-төг)

		2001 оны III улирал		
		Аймгийн төв	Сумын төв	Хөдөө
1	<b>Мөнгөн орлого бүгд</b>	<b>281922.2</b>	<b>669380.8</b>	<b>261035.3</b>
2	Тухайн сард бэлнээр авсан цалин, хөлс	173272.2	168692.3	33738.5
3	Тухайн сард мөнгөн бус хэлбэрээр авсан цалин	14533.3	10307.7	2061.5
	Тэтгэвэр, тэтгэмж	40950.0	76153.8	15230.8
4	Үл хөдлөх хөрөнгө борлуулалтын орлого		30769.2	6153.8
	Хадгаламжаас авсан, бусдад зээлдүүлсэн мөнгөнөөс			
5	эргэж төлөгдсөн		1538.5	307.7
6	Хувиараа хөдөлмөр эрхэлж олсон орлого		138423.1	27684.6
7	Бусдаас мөнгөн хэлбэрээр авсан бэлэг, тусламж	21500.0		
12	Мал аж ахуйн орлого	31666.7	243496.2	175858.3

#### Өрхийн дундаж мөнгөн орлогын бүтэц

(улирлын дундаж дүн-хувь)

		2001 оны III улирал		
		Аймаг	Сум	Хөдөө
1	<b>Мөнгөн орлого бүгд</b>	<b>100.0%</b>	<b>100.0%</b>	<b>100.0%</b>
2	Тухайн сард бэлнээр авсан цалин, хөлс	61.5%	25.2%	12.9%
3	Тухайн сард мөнгөн бус хэлбэрээр авсан цалин	5.2%	1.5%	0.8%
	Тэтгэвэр, тэтгэмж	14.5%	11.4%	5.8%
4	Үл хөдлөх хөрөнгө борлуулалтын орлого		4.6%	2.4%
	Хадгаламжаас авсан, бусдад зээлдүүлсэн мөнгөнөөс			
5	эргэж төлөгдсөн		0.2%	0.1%
6	Хувиараа хөдөлмөр эрхэлж олсон орлого		20.7%	10.6%
7	Бусдаас мөнгөн хэлбэрээр авсан бэлэг, тусламж	7.6%		
12	Мал аж ахуйн орлого	11.2%	36.4%	67.4%

Орлогыг бүтцээр нь авч үзвэл цалин, хөлс аймгийн төвд 61,5, сумын төвд 25,2 хөдөөд 12,9 хувийг эзэлж байна..

Мал аж ахуйгаас олсон орлого аймгийн төвд 11.2, сумын төвд 36.4, хөдөөд 67.4 хувийг эзэллээ.

*Өрхийн дундаж мөнгөн зарлага*

(улирлын дундаж дүн-төг)

	Аймгийн төв	Сумын төв	Хөдөө
Өрхийн мөнгөн зарлага-бүгд	<b>23 7101.8</b>	<b>154419.7</b>	<b>202303.5</b>
1.Хүнсний зүйлийн зарлага	<b>10 9693.9</b>	<b>69928.1</b>	<b>117317.6</b>
Мах,махан бүтээгдхүүн	32320.7	27323.1	32283.8
Сүү, сүүн бүтээгдхүүн	6280.6	2700.0	8170.0
Гурил, гурилан бүтээгдхүүн	35582.2	24208.5	40652.9
Төмс	4909.6	1771.2	2090.2
Хүнсний ногоо	7110.8	1002.3	3065.1
Жимс, жимсгэнэ	1005.6	61.5	911.5
Чихэр	5648.1	2723.1	6744.6
Цай кофс	1974.0	2326.9	4862.4
Архи	4727.8	4138.5	9270.8
Тамхи	2011.1	2038.5	4778.9
Амтлагч	8123.6	1634.6	4274.3
Гэрээс гадуур хэрэглэсэн хоол хүнс			213.1
2.Хүнсний бус барааны зарлага	<b>72 055.6</b>	<b>53454.5</b>	<b>53454.5</b>
Эрэгтэй бэлэн хувцас	18905.6	13102.6	13102.6
Эмэгтэй бэлэн хувцас	15758.3	13061.5	13061.5
4-өөс доош насны хүүхдийн бэлэн хувцас	37391.7	27290.4	27290.4
3.Товарын бус мөнгөн зарлага	<b>37 499.9</b>	<b>19678.2</b>	<b>19678.2</b>
Чөлөөт цаг,амралт соёлын бараа	13552.8	3645.4	3645.4
Боловсрол	22841.7	14977.6	14977.6
Эм,эмнэлгийн бараа үйлчилгээ	1752.8	2044.2	2044.2
Тээвэр, холбоо	12905.4	2656.4	2656.4
Гэр ахуйн ариун цэвэр,гоо сайхны бараа	6861.1	10273.1	10273.1
Удаан эдэлгээт бараа	9055.6	18421.0	18421.0
4.Сууцны зардал	<b>15 235.3</b>	<b>11358.9</b>	<b>4367.3</b>
Талбайн хөлс	986.7		
Халаалт			
Цэвэр усны зардал	1382.5	201.8	201.8
Хог хаягдал	736.1	224.6	224.6
Бохир ус			
Цахилгаан эрчим хүч	11458.9	1433.5	1433.5
Түлшний мод	1277.8	1602.6	1602.6
Нүүрс		7692.3	
Аргал хөрзөн			
Чийдэнгийн шил	172.2	7.7	7.7
Лаа			700.6
Шүдэнз	207.8	196.4	196.4
Цахилгаан үүсгэгч			
Түрээсийн төлбөр			
Бусад	1161.1		
5.Хадгаламж зээл, өр татвар хураамжууд	<b>2 617.1</b>		<b>7485.9</b>
Хадгаламжинд хийсэн мөнгө	1666.7		
Бусдад зээлдүүлсэн мөнгө			2820.5
Бусдад төлсөн өр			
Өрхөөс төлсөн ЭМДШ, НДШ	950.4		
Малын татвар			4039.7
Газрын төлбөр			487.2
Бусад татвар			138.5

Аймгийн төвд ерхийн дундаж мөнгөн зарлагын **46.26 хувийг** хінсний зййл худалдан авахад, **30.39 хувийг** хінсний бус барааны зарлага, **15.82 хувийг** тоарын бус мөнгөн зарлага, **6.43 хувийг** сууцны зардал, **сумын төвд 45.28 хувийг** хінсний зййлийн зарлага, **34.62 хувийг** хінсний бус барааны мөнгөн зарлага, **12.74 хувийг** тоарын бус мөнгөн зарлага, **7.36 хувийг** сууцны зардал, **хөдөөд 57.99 хувийг** хінсний зййлийн зарлага, **26.42 хувийг** хінсний бус зййлийн зарлага, **9.73 хувийг** тоарын бус мөнгөн зарлага, **2.16 хувийг** сууцны зардал тус тус эзэлж байна.

Өрхийн дундаж мөнгөн зарлагын бүтэц

	(Удирлын дундаж дүн-хувь)		
	Аймгийн төв	Сумын төв	Хөдөө
Өрхийн мөнгөн зарлага-бүгд	100.00%	100.00%	100.00%
1.Хүнсний зүйлийн зарлага	46.26%	45.28%	57.99%
Мах,махан бүтээгдхүүн	29.46%	39.07%	27.52%
Сүү, сүүн бүтээгдхүүн	5.73%	3.86%	6.96%
Гурил, гурилан бүтээгдхүүн	32.44%	34.62%	34.65%
Төмс	4.48%	2.53%	1.78%
Хүнсний ногоо	6.48%	1.43%	2.61%
Жимс,жимсгэнэ	0.92%	0.09%	0.78%
Чихэр	5.15%	3.89%	5.75%
Цай кофе	1.80%	3.33%	4.14%
Архи	4.31%	5.92%	7.90%
Тамхи	1.83%	2.92%	4.07%
Амлагч	7.41%	2.34%	3.64%
Гэрээс гадуур хэрэглэсэн хоол хүнс			0.18%
2.Хүнсний бус барааны зарлага	30.39%	34.62%	26.42%
Эрэгтэй бэлэн хувцас	26.24%	24.51%	24.51%
Эмэгтэй бэлэн хувцас	21.87%	24.43%	24.43%
4-өөс доош насны хүүхдийн бэлэн хувцас	51.89%	51.05%	51.05%
3.Тоарын бус мөнгөн зарлага	15.82%	12.74%	9.73%
Чөлөөт цаг,амралт соёлын бараа	36.14%	18.52%	18.52%
Боловсрол	60.91%	76.11%	76.11%
Эм,эмнэлгийн бараа үйлчилгээ	4.67%	10.39%	10.39%
Тээвэр, холбоо	34.41%	13.50%	13.50%
Гэр ахуйн ариун цэвэр,гоо сайхны бараа	18.30%	52.21%	52.21%
Удаан эдэлгээт бараа	24.15%	93.61%	93.61%
4.Сууцны зардал	6.43%	7.36%	2.16%
Талбайн хөлс	6.48%		
Халаалт			
Цэвэр усны зардал	9.07%	1.78%	4.62%
Хог хаягдал	4.83%	1.98%	5.14%
Бохир ус			
Цахилгаан эрчим хүч	75.21%	12.62%	32.82%
Түлшний мод	8.39%	14.11%	36.69%
Нүүрс		67.72%	
Аргал хөрзөн			
Чийдэнгийн шил	1.13%	0.07%	0.18%
Лаа			16.04%
Шүдэнз	1.36%	1.73%	4.50%
Цахилгаан үүсгэгч			
Түрэсийн төлбөр			
Бусад	7.62%		
5.Хадгаламж зээл, өр татвар хураамжууд	1.10%		3.70%
Хадгаламжинд хийсэн мөнгө	63.68%		
Бусад зээлдүүлсэн мөнгө			37.68%
Бусад төлсөн өр			
Өрхөөстөлсөн ЭМДШ, НДШ	36.32%		
Малын татвар			53.96%
Газрын төлбөр			6.51%
Бусад татвар			1.85%

Бүтээгдэхүүний төрөл	Хоногт \гр\	Хоногт хэрэглэсэн хүнсний бүтээгдэхүүний илчлэг, найрлага					
		Уураг \грамм\		Өөх тос \грамм\		Нүүрс ус \грамм\	Илчлэг \ккал\
		Амьтны	Ургамлын	Амьтны	Ургамлын		
1. Мах, махан бүтээгдэхүүн	176.7	32.2		27.6			136.9
Аймгийн төв	93.3	17.0		14.6			72.3
Сумын төв	43.3	7.9		6.8			33.6
Хөдөө	260.0	47.3		40.6			201.5
2. Сүү, сүүн бүтээгдэхүүн	191.1	6.5		9.4		8.4	148.1
Аймгийн төв	63.3	2.2		3.1		2.8	49.1
Сумын төв	16.7	0.6		0.8		0.7	12.9
Хөдөө	493.3	16.8		24.2		21.7	382.3
3. Гурил, гурилан бүтээгдэхүүн	230.0		21.4		2.3	160.3	766.4
Аймгийн төв	176.7		16.4		1.8	123.1	588.7
Сумын төв	126.7		11.8		1.3	88.3	422.1
Хөдөө	386.7		36.0		3.9	269.5	1288.4
4. Цөцгийн тос	3.3	0.0		2.6		0.0	24.5
Аймгийн төв	3.3	0.0		2.6		0.0	24.5
Сумын төв							
Хөдөө	3.3	0.0		2.6		0.0	24.5
5. Саахар чихрийн зүйл	36.7					35.0	143.6
Аймгийн төв	23.3					22.3	91.4
Сумын төв	6.7					6.4	26.1
Хөдөө	50.0					47.8	195.8
6. Өндөг	13.3	1.7		1.7		1.5	20.9
Аймгийн төв	20.0	2.5		2.3		0.1	31.4
Сумын төв							
Хөдөө	20.0	2.5		2.3		0.1	31.4
7. Жимс, жимсгэнэ	5.6		0.0			0.6	2.3
Аймгийн төв	6.7		0.0			0.7	2.8
Сумын төв	3.3		0.0			0.3	1.4
Хөдөө	6.7		0.0			0.7	2.8
8. Хүнсний ногоо	23.3		0.3			1.0	5.1
Аймгийн төв	40.0		0.5			1.6	8.7
Сумын төв							
Хөдөө	30.0		0.4			1.2	6.5
9. Төмс	75.0		1.5		0.1	14.8	67.4
Аймгийн төв	120.0		2.4		0.1	23.6	107.9
Сумын төв	30.0		0.6		0.0	5.9	27.0
Хөдөө	36.7		0.7		0.0	7.2	33.0
10. Будаа	42.2		4.2		0.9	27.6	139.3
Аймгийн төв	43.3		4.3		1.0	28.3	143.0
Сумын төв	20.0		2.0		0.4	13.1	66.0
Хөдөө	63.3		6.3		1.4	41.4	209.0
11. Идэшний тос	10.0			9.4			87.2
Аймгийн төв	3.3			3.1			29.1
Сумын төв	20.0			18.8			174.4
Хөдөө	6.7			6.3			58.1
12. Ургамлын тос	6.7				6.3		58.1
Аймгийн төв	13.3				12.5		116.3
Сумын төв							
Хөдөө	6.7				6.3		58.1
Аймгийн төв	606.7	21.7	23.7	25.7	15.3	202.7	1265.0
Сумын төв	266.7	8.5	14.4	26.3	1.7	114.7	763.4
Хөдөө	1363.3	66.6	43.4	75.9	11.6	389.7	2491.4
<b>Физиологийн норм</b>		<b>76.2</b>	<b>38.9</b>	<b>92.2</b>	<b>12.6</b>	<b>412.5</b>	<b>3136.0</b>

Хоногт нэг хінд ногдох хінсний бїтээгдэхїїний илчлэг найрлагыг физиологийн нормтой харьцуулан їзвэл:

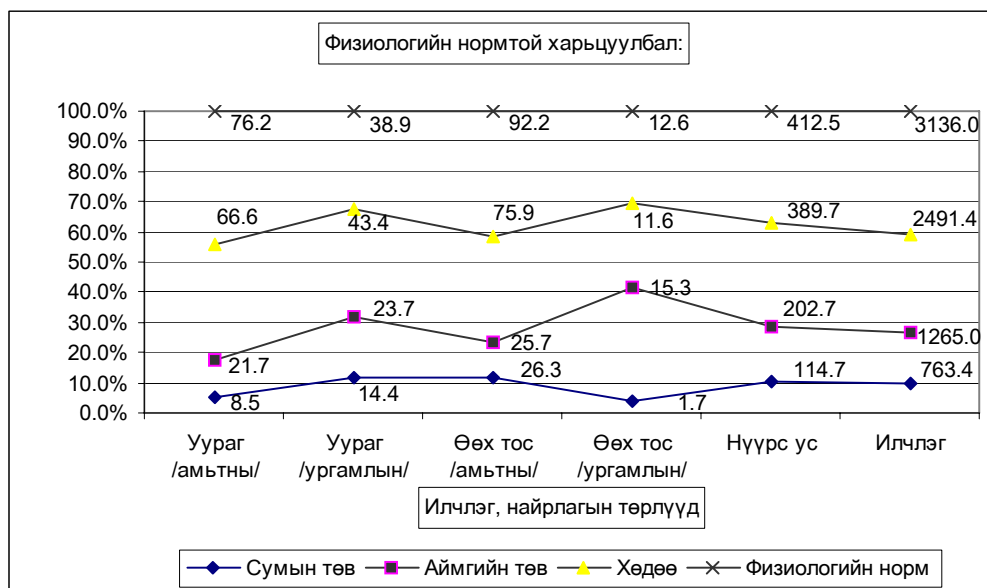

### Санхүүгийн хяналт, шалгалт

Санхүүгийн хяналт, шалгалтын хэлтэс оны эхний 11 сард 92 байгууллагад хяналт, шалгалт хийж нийт 167,6 сая ₮-ийн төлбөр зөрчил илрүүлснээс төлүүлбэл зохих төлбөр, зөрчил 159,3 сая ₮ болж, барагдуулалт 49,7 хувьтай болов. Урьд онуудын төлбөр зөрчлийн барагдуулалт 73,4 хувь болж өмнөх сараас нэмэгдсэнгүй.

Аймгийн СХШ хэлтсийн баримтын шалгалтын  
актын биелэлтийн 2001 оны 11-н сарын мэдээ

(мян.₮)

	Төлбөр зөрчлийн нийт дүн	Төлүүлбэл зохих төлбөрийн дүн	Үүнээс		Барагдуулсан		дутуу төлөлт		Биелэлтийн хувь
			Төсөвт	Тухайн байгууллагад	Төсөвт	Тухайн байгууллагад	Төсөвт	Тухайн байгууллагад	
1 Төв-оргил ХК	38388.8	37518.2	259.1	37259.1			259.1	37259.1	
2 Аймгийн НҮГ	9133.8	3039.8	2064.8	975.0	571.3	975.0	1493.5		50.9%
3 Боловсрол соёлын төв	624.5	624.5	241.7	382.8	241.7	382.8			100.0%
4 Зуунмод ЗДТГазар	21760.6	21706.6	5585.8	16120.8	27.6	16120.8	5558.2		74.4%
5 Цэцэрлэгүүд	12650.6	12596.6	26.6	12570.0	26.6	12570.0			100.0%
6. Түшиг даатгал компани Нийгмийн эрүүл мэндийн	50.0	50.0	50.0		50.0				100.0%
7. төв	14850.7	14375.7	2850.1	11525.6	1000.0	11525.6	1850.1		87.1%
8. Эрүүл мэндийн газар	2587.1	2587.1	2309.0	278.1	124.6	278.1	2184.4		15.6%
9. Борнуур НҮА	3395.6	3395.6	1652.4	1743.2	916.1	1743.2	736.3		78.3%
10. 3,4-р сургууль	239.8	239.8	181.4	58.4	181.4	58.4			100.0%
11. Баянцогт НҮА	2753.8	2753.8	737.3	2016.5	502.2	2016.5	235.1		91.5%
12. Заамар Хайлаастын дунд сургууль	3101.0	3101.0	1377.0	1724.0		1724.0	1377.0		55.6%
13. Заамар МСҮТөв	4020.8	4020.8	1436.8	2584.0	500.0	2584.0	936.8		76.7%
14. Хүүхдийн төлөө төв	70.5	70.5	70.5				70.5		
15. Өвөржанчивлан	4790.3	4790.3	3957.1	833.2	20.0	833.2	3937.1		17.8%
16. Эрдэнэ НҮА	5602.6	5602.6	1102.0	4500.6	581.3	4500.6	520.7		90.7%
17. Баянчандмань НҮА	2977.7	2977.7	579.7	2398.0	587.7	2398.0	-8.0		100.3%
18. Хүмүүн цогцолбор	1840.3	1840.3	1257.8	582.5	482.2	582.5	775.6		57.9%
19. Архуст НҮА	1856.0	1856.0	246.5	1609.5		1609.5	246.5		86.7%
20. Мөнгөнморьт НҮА	3281.4	3281.4	2832.4	449.0	1229.6	449.0	1602.8		51.2%
21. Утгаал НҮА	3132.8	3132.8	1842.4	1290.4	315.9	1290.4	1526.5		51.3%
22. Алтанбулаг	4315.6	4315.6	3923.6	392.0		392.0	3923.6		9.1%
23. Баянжүүл	1734.5	1734.5	1022.7	711.8	285.1	711.8	737.6		57.5%
24. Батсүмбэр НҮА	3052.2	3030.0	1394.6	1635.4	43.1	1635.4	1351.5		55.4%
Төв аймгийн Халамж									
25. үйлчилгээний төв	1790.3	1454.1	480.4	973.7	115.0	973.7	365.4		74.9%
26. Баянцагаан НҮА	3829.9	3829.9	1091.9	2738.0		471.0	1091.9	2267.0	12.3%
27. Бүрэн НҮА	7960.9	7960.9	4441.3	3519.5		3519.5	4441.3		44.2%
Эрүүл мэндийн хяналтын									
28. алба	339.3	339.3	339.3				339.3		
29. Өвөржанчивлан сувилал	1671.4	1671.4		1671.4				1671.4	
30. Эрдэнэсант НҮА	2431.7	2032.1	1413.6	618.5		618.5	1413.6		30.4%
31. Өндөрширээт НҮА	883.2	883.2	883.2				883.2		
32. 5-р сургууль	2035.3	2035.3	669.7	1365.6		1365.6	669.7	1365.6	67.1%
33. Төв-Эм компани	347.3	347.3	347.3				347.3		
Дулааны эрчим хүчний									
34. нэгдсэн үйлдвэр.	146.6	146.6	146.6				146.6		
2001 оны эхний 11-сарын дүн	167646.9	159341.3	46814.6	112526.7	7801.4	71329.2	39013.2	41197.5	49.7%
Урьд онуудын үлдэгдэлээс барагдсан дүн	550471.2	465211.5	233324.0	231887.5	109522.2	231887.5	123484.0		73.39%
2000-11-р сар	167070.4	160479.2	53078.6	107400.5	7905.6	106322.6	45173.1		71.2%

### Шүүхийн шийдвэр гүйцэтгэл

Шүүхийн шийдвэр гүйцэтгэлийн тасгийн оны эхний 11 сарын мэдээгээр ажиллагаа хийгдэж байгаа 1772 гүйцэтгэх хуудсанд нийт 946,1 сая ₮-ийн төлбөр тэтгэлэг ногдов. Үүнээс 274 гүйцэтгэх хуудсанд ногдох 240,6 сая ₮-ийн материалд шүүхийн байцаан шийтгэх ажиллагаа хийгдэж, биелүүлбэл зохих 1498 гүйцэтгэх хуудасны 705,5 сая ₮-өөс 405,5 сая ₮-ийг биелүүлж бодит биелэлтийн хувь 55,1 болов.

Бодитой биелүүлсэн 793 гүйцэтгэх хуудсаар тооцоход 1 гүйцэтгэх хуудсанд дунджаар 0.511 сая ₮ ногдлоо.

Аймгийн шүүхийн шийдвэр гүйцэтгэлийн  
ажлын 2001-оны 11-сарын мэдээ.

		Ажиллагаа хийгдэж байгаа материал		Хасагдах БША хийгдэж байгаа		Биелүүлбэл зохих		Бодитой биелүүлсэн		Бодит биелэлтийн хувь	Үлдэгдэл	
		Гүйцэтгэх хуудасны тоо	мян.төг	Гүйцэтгэх хуудасны тоо	мян.төг	Гүйцэтгэх хуудасны тоо	мян.төг	Гүйцэтгэх хуудасны тоо	мян.төг		Гүйцэтгэх хуудасны тоо	мян.төг
1	Шийдвэр гүйцэтгэлийн журмаар төлүүлэх нийт төлбөр тэтгэлэг бүгд	1772	946112.1	274	240560.9	1498	705551.2	793	405493.2	55.10%	705	300058
Y	Банкны байгууллагад төлөх	7	3929.8			7	3929.8	3	900.6	23.10%	4	3029.2
Y	Нийгмийн даатгалын байгууллагад төлөх	15	179125.2			15	179125.2	4	83068.4	46.10%	11	96056.8
э	Татварын болон орон нутгийн төсөвт орох	306	36239.5			306	36239.5	194	26884	74.00%	112	9355.5

Тайлбар: БША- Байцаан шийтгэх ажиллагаа хийгдэж байгаа

Засаг даргын дэргэдэх Статистикийн хэлтсийн  
дарга Ж.Отгончулуун