

Засаг даргын дэргэдэх Статистикийн хэлтэс

и танаа



Төв аймгийн эдийн засаг, нийгмийн байдлын

тухай *танилцуулга*

(2002 оны эхний 2 сар)

Зуунмод

2002.03.06

Гарчиг

- Нийгэм эдийн засгийн үзүүлэлтүүд 2-4
- Төсөв, мөнгө, зээл, хадгаламж, нийгмийн даатгал,
нийгмийн халамж 5-21
- Хэрэглээний үнэ тариф, ХАА-н бүтээгдэхүүний үнэ 22-31
- Ажилгүйчүүд 32-36
- Хөдөө аж ахуй 37-47
- Аж үйлдвэр 48-54
- Барилга 55-56
- Холбоо 57-58
- Эрүүл мэнд 59-65
- Гэмт хэрэг 66-71
- Бусад 72-73

Нийгэм, эдийн засгийн үндсэн үзүүлэлтүүд.

Аймгийн эдийн засаг, нийгмийн зарим үндсэн үзүүлэлтүүдийг их багаар нь зэрэгцүүлсэн байдлаар гаргаж танилцуулгад оруулав.

	Хэмжээ нэгж	Аймгийн дундаж	2002 оны эхний 2 сар			
			Хамгийн		Хамгийн	
			их	бага	их	бага
Хүн амын нягтрал	хүн	1.3	Зуунмод	776.5	Баянжаргалан	0.3
			Баянчандмань	5.5	Мөнгөнморьт	0.3
			Сүмбэр	5.2	Эрдэнэ	0.4
			Борнуур	3.8	Сэргэлэн	0.6
			Жаргалант	3.3	Баян-Өнжүүл	0.6
			Лүн	14	Сэргэлэн	0
Төрөх насны 1000 эмэгтэйд ногдох төрөлт	хүн	7	Зуунмод	11	Баян-Өнжүүл	0
			Угтаал	11	Баянцагаан	1
			Эрдэнэсант	9	Аргалант	1
			Алтанбулаг	9	Баянхангай	1
			Өндөрширээт	2	Аргалант	0
1000 хүнд ногдох нас баралт	хүн	1	Баянжаргалан	2	Архуст	0
			Сүмбэр	2	Баянхангай	0
			Зуунмод	1	Борнуур	0
			Алтанбулаг	1	Сэргэлэн	0
			Угтаал	988	Баян-Өнжүүл	18
Хөдөлмөрийн насны 10000 хүнд ногдох ажилгүйчүүдийн тоо	хүн	236	Баян	473	Баянжаргалан	75
			Цээл	453	Сэргэлэн	80
			Баянцогт	449	Жаргалант	93
			Баянхангай	372	Баянцагаан	105
			Баян	500	Жаргалант	0
Амьд төрсөн 1000 хүүхдэд ногдох нас баралт	хүн	12	Зуунмод	12	Батсүибэр	0
					Эрдэнэсант	0
					Заамар	0
					Лүн	0
					Зуунмод	118
10000 хүн тутмаас халдварт өвчнөөр өвчлөгчид	хүн	24	Баян	23	Баянчандмань	0
			Сэргэлэн	18	Бүрэн	0
			Лүн	15	Дэлгэрхаан	0
			Баянцагаан	14	Мөнгөнморьт	0
			Батсүмбэр	58.57	Аргалант	5.46
Орон нутгийн төсвийн орлогод зарлагын эзлэх хувь	%	16.99	Эрдэнэ	56.82	Өндөрширээт	6.01
			Заамар	43.46	Баян-Өнжүүл	6.61
			Баянчандмань	40.47	Архуст	7.17
			Борнуур	27.98	Бүрэн	7.48
			Аргалант	10.04	Баянцагаан	2.78
Нэг хүнд ногдох төсвийн зарлага	мян-төг	9.61	Угтаал	9.92	Бүрэн	3.86
			Сүмбэр	9.60	Жаргалант	3.93
			Баян	8.56	Баянхангай	4.30
			Лүн	8.42	Дэлгэрхаан	4.37
			Эрдэнэ	3.50	Бүрэн	0.29
Нэг хүнд ногдох төсвийн орлого	мян-төг	1.63	Заамар	2.16	Баян-Өнжүүл	0.31
			Баянчандмань	2.11	Өндөрширээт	0.40
			Баян	1.97	Эрдэнэсант	0.47
			Борнуур	1.94	Архуст	0.48

(үргэлжлэл)

	Хэмжих нэгж	2002 оны 2-р сар				
		Аймгийн дундаж	Хамгийн			
			их	бага		
1-р зэргийн гурил	төг	365	Цээл	450	Батсүмбэр	310
			Алтанбулаг	430	Заамар	320
			Дэлгэрхаан	400	Зуунмод	320
			Баян	400	Баянчандмань	330
			Баянцагаан	400	Сүмбэр	330
Хонины мах	төг	878	Заамар	1200	Дэлгэрхаан	550
			Зуунмод	1200	Баянхангай	650
			Батсүмбэр	1200	Эрдэнэсант	650
			Баян	1000	Архуст	700
			Борнуур	1000	Баяндэлгэр	700
Үхрийн мах	төг	865	Зуунмод	1200	Дэлгэрхаан	550
			Заамар	1200	Эрдэнэсант	600
			Баян	1100	Архуст	600
			Батсүмбэр	1100	Баянхангай	600
			Борнуур	1000	Баянжаргалан	700
Цагаан будаа	төг	463	Өндөрширээт	500	Зуунмод	400
			Алтанбулаг	500	Баянчандмань	400
			Аргалант	500	Лүн	420
			Заамар	500	Сүмбэр	420
			Угтаал	500	Баян	450
Хатуу чихэр	төг	1930	Мөнгөнморьт	2500	Заамар	1500
			Цээл	2400	Лүн	1800
			Жаргалант	2200	Эрдэнэ	1800
			Угтаал	2200	Батсүмбэр	1800
			Баяндэлгэр	2000	Баянжаргалан	1800
Шингэн сүү	төг	406	Зуунмод	550	Бүрэн	300
			Баян	500	Батсүмбэр	300
			Алтанбулаг	450	Баян-Өнжүүл	350
			Баяндэлгэр	450	Мөнгөнморьт	350
			Баянцагаан	450	Цээл	350
Элсэн чихэр	төг	649	Заамар	750	Баянчандмань	580
			Өндөрширээт	700	Сүмбэр	600
			Угтаал	700	Эрдэнэсант	600
			Баянжаргалан	700	Дэлгэрхаан	600
			Алтанбулаг	700	Баяндэлгэр	600
гурилан боов	төг	884	Алтанбулаг	1000	Баяндэлгэр	700
			Цээл	1000	Батсүмбэр	750
			Баянжаргалан	1000	Баянхангай	750
			Мөнгөнморьт	1000	Баянчандмань	750
			Угтаал	1000	Баян	750
Төмс	төг	287	Баянцагаан	450	Сүмбэр	160
			Алтанбулаг	400	Борнуур	180
			Баян-Өнжүүл	350	Жаргалант	200
			Аргалант	350	Бүрэн	200
			Мөнгөнморьт	350	Лүн	250
Сонгино	төг	444	Угтаал	600	Баянчандмань	250
			Баян	500	Архуст	350
			Баянхангай	500	Лүн	350
			Заамар	500	Эрдэнэ	350
			Цээл	500	Эрдэнэсант	400

(үргэлжлэл)

	Хэмжих нэгж	Эхний 2 сар - In first 2 months			
		Аймгийн дун болон дундаж	Хамгийн		
			их	бага	
measuring unit	Total and average	highest	lowest		
Төл бойжилтийн хувь Percentage of survivals	Хувь percent	97.10%	Дэлгэрхаан 100.0% Өндөрширээт 100.0% Цээл 100.0% Эрдэнэ 100.0% Лүн 98.59%	Заамар 88.83% Алтанбулаг 90.70% Борнуур 96.06% Мөнгөнморьт 96.30% Зуунмод 96.67%	
Том малын зүй бус хорогдлын оны эхний малд эзлэх хувь Percentage of losses to total livestock at the beginning of year	Хувь percent	0.252%	Баянжаргалан 1.01% Алтанбулаг 0.84% Батсүмбэр 0.76% Жаргалант 0.39% Баяндэлгэр 0.37%	Баянцагаан 0.00% Эрдэнэсант 0.00% Угтаал 0.05% Дэлгэрхаан 0.06% Цээл 0.07%	
16-гаас дээш насны 10000 хүнд ногдох гэмт хэрэг Number of offences per 10000 population of 16 and above ages	Хүн people	27	Алтанбулаг 69 Сэргэлэн 58 Зуунмод 51 Баян-Өнжүүл 44 Эрдэнэ 38	Баянцагаан 6 Баян 7 Баянцогт 7 Сүмбэр 9 Баяндэлгэр 9	



Т ө с ө в , м ө н г ө

Төсвийн орлого 2002 оны эхний 2 сард **156,2** сая, зарлага **919,6** сая ₮ болж, төсвийн алдагдал **763,4** сая ₮ болов. Төсвийн орлогын төлөвлөгөө **154,1** хувь биелэгдэж, үндсэн нэрийн татварын орлогуудаас **өмчийн татвар, татварын бус орлогын төлөвлөгөө биелэгдээгүйн дээр; өмчийн орлогын албан татвараас: үл хөдлөх хөрөнгийн, бууны татвар** бусад татвар, төлбөр хураамжаас: **ус ашигласны төлбөр, татварын бус орлогоос: төсөвт газрын өөрийн орлого, түрээсийн орлого, хөрөнгийн орлогоос: хөрөнгө борлуулсны орлогын албан татвар** төлөвлөгөөнүүд биелэгдсэнгүй.

Төсвийн орлогын гүйцэтгэл.
BUDGET REVENUE OF , thous tog

Орлогын төрлүүд. Types of revenue	2001 оны мөн үсгийн гүйцэтгэл	2002 оны эхний 2 сар			2002-02 %		Орлогод ээлэх % 2002 он
		Төлөв- лөгөө	Гүйцэт- гэл	ТБ %	2001-02 % хувь		
I. ОРЛОГО - Бүгд (II+Y) REVENUE -TOTAL	125608.9	101404.7	156232.8	154.1%	124.4%	100.0%	
II. Урсгал орлого (III+IV) current revenue	125385.2	100943.1	154608.8	153.2%	123.3%	99.0%	
III Татварын орлого (1+2+3+4) tax revenue	106907.9	60613.6	115134.8	189.9%	107.7%	73.7%	
1. Орлогын албан татвар (1.1+1.2) Income tax	32757.0	37022.1	42405.5	114.5%	129.5%	27.1%	
1.1. Хри амын орлогын албан татвар Individuals Income tax	31253.4	37022.1	41531.9	112.2%	132.9%	26.6%	
наани,хөд-хөлс,гүүнтэй адилтгах ор хувиараа аж ахуй эрхэлсний орлого	24820.1	26633.2	28689.6	107.7%	115.6%	18.4%	
орлогыг тухай бүр тод-х боломжгүй хувийн мал бүхий иргэний орлого	820.2	672.6	742.2	110.3%	90.5%	0.5%	
хадгаламжийн хүүгийн орлого	4753.1	4923.2	6052.7	122.9%	127.3%	3.9%	
хувьцааны ногдол ашиг,хувь хүртэгчийн бусад орлого	860.0	4793.1	6047.4	126.2%	703.2%	3.9%	
1.2. Аж ахуйн нэгжийн орлогын татвар Corporate Income tax	1503.6		873.6		58.1%	0.6%	
2. Өмчийн татвар Property tax	133.0	2210.4	1093.9	49.5%	822.5%	0.7%	
Үл хөдлөх хөрөнгийн бууны албан татвар		1893.4	948.5	50.1%		0.6%	
	133.0	317.0	145.4	45.9%	109.3%	0.1%	
3. Дотоодын бараа үйлчилгээний татвар Domestic goods and services	39484.8		30068.6		76.2%	19.2%	
онцгой татвар	23449.4		26887.0		114.7%	17.2%	
дотоодын (НӨАТ)	16035.4		3181.6		19.8%	2.0%	
4.Тусгай зориулалтын орлого үүнээс Автогээрийн болон өөрөө явагч хэрэг- сийн албан татвар	3096.1	2238.1	1354.9	60.5%	43.8%	0.9%	
5. Бусад албан татвар,төлбөр,хураамж Other taxes	31437.0	19143.0	40211.9	210.1%	127.9%	25.7%	
а. Улсын тэмдэгтийн хураамж	989.7	1098.6	1849.3	168.3%	186.9%	1.2%	
б. Ашигт малтмалын нөөцийн төлбөр	5715.0	942.0	7778.6	825.8%	136.1%	5.0%	
г. Газрын төлбөр	17415.4	10166.8	18149.8	178.5%	104.2%	11.6%	
д. Өдгөөс түүхэмд ашигласны төлбөр	6417.6	5706.4	10301.6	180.5%	160.5%	6.6%	
е. Ашигт малтмалаас бусад байгалийн баялаг ашиглахад олгох эрхийн зөвшөөрлийн хураамж	479.0	20.0	29.5	147.5%	6.2%	0.0%	
г.Агнуурын нөөц ашиг-төлб,агнах барих зөв-хур	30.0	50.0	1189.2	2378.4%	3964.0%	0.8%	
и. Түүхэмээ тархацтай аш-малт-ашиг-сны төлб		110.0	228.8	208.0%	#DIV/0!	0.1%	
з. Раашаан ашигласны төлбөр			453.0	#DIV/0!	#DIV/0!	0.3%	
м.Ус ашигласны төлбөр	390.3	1049.2	220.0				
к.Бусад төлбөр хураамж			12.1				
IV. -Татварын бус орлого Non-tax revenue	18477.3	40329.5	39474.0	97.9%	213.6%	25.3%	
а. Хууцаан ногдол ашиг	4140.6						
б. Төсөвт газрын өөрийн орлого	6358.6	28903.7	21916.1	75.8%	344.7%	14.0%	
в. Хуу торгуулийн орлого	3517.6	5318.4	5915.0	111.2%	168.2%	3.8%	
г.Түрээсийн орлого	2145.0	3057.4	2806.2	91.8%		1.8%	
д. Бусад орлого	2315.5	3050.0	8836.7	289.7%	381.6%	5.7%	
V. -Хөрөнгө борлуулсны орлого Capital revenue	223.7	461.6	1624.0	351.8%		1.0%	
а.Өм хувьчлалын орлого		181.6	1400.0	770.9%		0.9%	
в.Төрийн өм худалдсаны орлого	223.7	280.0	224.0	80.0%		0.1%	

Нийт зарлага
total expenditure

EXPENDITURE SECTOR	2001 оны мөн үеийн гүйцэтгэл	2002 оны эхний 2 сар			2002-2001-2 %	Зарлагад эзлэх % 2002 он
		Төлөв- лөгөө	Гүйцэт- гэл	ТБ %		
Бүх зарлагын дүн	846385.2	1211250.8	919577.7	75.9%	108.6%	100.0%
<i>1.Цалин хөлс</i>	364801.4	414478.4	385466.7	93.0%	105.7%	41.92%
<i>2.Нийгмийн даатгалын шимтгэл</i>	65058.2	81953.8	77611.3	94.7%	119.3%	8.44%
<i>3.Эрүүл мэндийн даатгалын хураамж</i>	3643.5	19894.9	4248.1	21.4%	116.6%	0.46%
<i>4.Бараа үйлчилгээний бусад зардал</i>	402497.7	676802.3	444632.7	65.7%	110.5%	48.35%
-гэрэл цахилгаан	18987.0	42498.5	21753.9	51.2%	114.6%	4.89%
-түлш халаалт	190063.3	358291.8	170793.2	47.7%	89.9%	38.41%
-тээвэр шатахуун	37002.1	38214.0	35887.8	93.9%	97.0%	8.07%
-шуудан холбоо	9276.1	14937.3	7800.8	52.2%	84.1%	1.75%
-цэвэр бохир ус	9953.4	9484.4	9662.0	101.9%	97.1%	2.17%
-хичээл практикийн зардал	1010.5	6588.1	1868.3	28.4%	184.9%	0.42%
-хоол	24747.9	64251.3	31266.9	48.7%	126.3%	7.03%
-эм	30653.6	40268.9	32570.4	80.9%	106.3%	7.33%
-нормын хувцасны зардал	4232.5	8250.5	4843.6	58.7%	114.4%	1.09%
-эд хогшил худалдан авах	5464.2	12663.8	19714.6	155.7%	360.8%	4.43%
-урсгал зардал	7706.4	6477.9	8005.9	123.6%	103.9%	1.80%
-байрны түрээс	382.4	207.0	212.0		55.4%	0.05%
-ТАХ-ын нэг хүүхдийн сургалт төлбөр	7238.4		84.0		1.2%	0.02%
-бусад зардал	55779.9	74668.8	100169.3	134.2%	179.6%	22.53%
<i>5.Татаас ба урсгал шилжүүлэг</i>	10384.4	14521.4	7618.9	52.5%	73.4%	0.83%
<i>а.Урсгал шилжүүлэг</i>	10384.4	14521.4	7618.9	52.5%	73.4%	0.83%
-Оюутаны тэтгэлэг						
-Нэг удаагийн тэтгэмж,урамшуулал	10384.4	14521.4	7618.9	52.5%	73.4%	0.83%
6.Хөрөнгийн зардал ба эргэж төлөгдөх цэвэр зээл						
- Төсвийн хөрөнгө оруулалт		3600.0				
- Замын сангийн хөрөнгө оруулалт		3600.0				
- Их засвар						
- Эргэж төлөгдөх цэвэр зээл						
<i>Төсөвт байгууллагын: Оны эхний дансны үлдэгдэл :Тайлангийн хугацааны</i>	13519.2		19188.4		141.9%	
<i>Санхүүгийн байгууллагын : Оны эхний харилцах дансны үлдэгдэл :Тайлангийн эцсийн</i>	27219.3		22843		83.9%	
<i>Төсөвт :Өгөлгөгийн үлдэгдэл байгууллагын :Авлагын үлдэгдэл</i>	105200		5190.2		4.9%	
	106686.8		3046.7		2.9%	
	901558.7		730573.3		81.0%	
	238168.4		242006		101.6%	

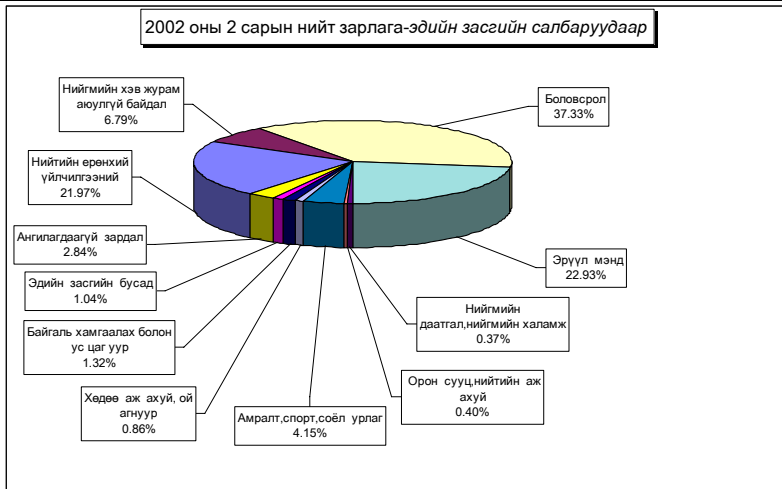

Нийт зарлагаас.
from total EXPENDITURE

EXPENDITURE SECTOR	2001 оны мөн үеийн гүйцэтгэл	2002 оны эхний 2 сар			Нийт зар- лагад ээлэх %	Зарлагад ээлэх % 2002 он
		Төлөв- лөгөө	Гүйцэт- гэл	ТБ %		
01 . Нийтийн ерөнхий үйл-ний зарлага	206261.6	200349.2	202057.1	100.9%	21.97%	100.0%
1.Цалин хөлс	78503.7	72006.6	68697.9	95.4%	7.47%	34.0%
2.Нийгмийн даатгалын шимтгэл	16275.2	15369.0	15630.8	101.7%	1.70%	7.7%
3.Эрүүл мэндийн даатгалын хураамж	751.0	3456.3	740.7	21.4%	0.08%	0.4%
4.Бараа үйлчилгээний бусад зардал	104800.4	100644.0	113709.1	113.0%	12.37%	56.3%
-гэрэл цахилгаан	8541.7	6541.0	5900.1	90.2%	0.64%	5.2%
-түлш халаалт	39710.9	44242.5	24600.8	55.6%	2.68%	21.6%
-тээвэр шатахуун	18866.9	16784.2	16299.1	97.1%	1.77%	14.3%
-шуудан холбоо	4604.2	6136.0	3028.5	49.4%	0.33%	2.7%
-цэвэр бохир ус	4621.7	1381.8	4785.2	346.3%	0.52%	4.2%
-хичээл практикийн зардал			35.1		0.00%	0.0%
-хоол	420.0	662.7	788.6	119.0%	0.09%	0.7%
-эм	123.2					
-нормын хувцасны зардал	72.6	1275.6	340.8	26.7%	0.04%	0.3%
-эд хогшил худалдан авах	1816.4	1932.6	13833.9	715.8%	1.50%	12.2%
-урсгал зардал	4266.6	2438.3	1673.1	68.6%	0.18%	1.5%
-байрны түрээс	382.4					
-ТАХ-ын нэг хүүхдийн сургалт төлбө	1946.4					
-бусад зардал	19427.4	19249.3	42423.9	220.4%	4.61%	37.3%
5.Татаас ба урсгал шилжүүлэг	5931.3	5273.3	3278.6	62.2%	0.36%	100.0%
-Нэг удаагийн тэтгэмж,урамшуулал	5931.3	5273.3	3278.6	62.2%	0.36%	100.0%
6.Хөрөнгө оруулалт		3600.0				
7.Их засвар						
03 . Нийгмийн хэв журам аюулгүй байдал	65912.8	72491.3	62461.6	86.2%	6.79%	100.0%
1.Цалин хөлс	33301.7	35181.2	35284.3	100.3%	3.84%	56.5%
2.Нийгмийн даатгалын шимтгэл	1973.0	179.5	1199.4	668.2%	0.13%	1.9%
3.Эрүүл мэндийн даатгалын хураамж	600.0	1688.7	865.2		0.09%	1.4%
4.Бараа үйлчилгээний бусад зардал	28168.1	30418.3	23227.7	76.4%	2.53%	37.2%
-гэрэл цахилгаан	1076.5	1134.4	262.1	23.1%	0.03%	1.1%
-түлш халаалт	13700.0	14962.8	7241.9	48.4%	0.79%	31.2%
-тээвэр шатахуун	3831.5	4415.0	4472.0	101.3%	0.49%	19.3%
-шуудан холбоо	1181.0	3259.4	1687.1	51.8%	0.18%	7.3%
-цэвэр бохир ус	686.6	341.2	170.0	49.8%	0.02%	0.7%
-хичээл практикийн зардал	132.0					
-хоол	2268.5	3000.0	3517.6	117.3%	0.38%	15.1%
-эм		150.0	29.0		0.00%	0.1%
-нормын хувцасны зардал	100.0		991.8		0.11%	4.3%
-эд хогшил худалдан авах	1104.0		1177.7		0.13%	5.1%
-урсгал зардал	155.1	200.0	2186.0	1093.0%	0.24%	9.4%
-байрны түрээс			12.0		0.00%	0.1%
-ТАХ-ын нэг хүүхдийн сургалт төлбө	150.0					
-бусад зардал	3782.9	2955.5	1480.5	50.1%	0.16%	6.4%
5.Татаас ба урсгал шилжүүлэг	1870.0	5023.6	1885.0	37.5%	0.20%	3.0%
-Нэг удаагийн тэтгэмж,урамшуулал	1870.0	5023.6	1885.0	37.5%	0.20%	100.0%
6.Хөрөнгө оруулалт						
7.Их засвар						

Нийт зарлагаас.
from total EXPENDITURE

EXPENDITURE SECTOR	2001 оны мөн үеийн гүйцэтгэл	2001 оны эхний 2 сар			Нийт зар- лагад ээлэх %	Зарлагад ээлэх % 2002 он
		Төлөв- лөгөө	Гүйцэт- гэл	ТБ %		
04 . Боловсрол	313940.9	536242.6	343249.7	64.0%	37.33%	100.0%
1.Цалин хөлс	159155.5	190804.2	174307.6	91.4%	18.96%	50.8%
2.Нийгмийн даатгалын шимтгэл	28060.3	41419.8	35582.2	85.9%	3.87%	10.4%
3.Эрүүл мэндийн даатгалын хураамж	1472.1	9158.6	1672.8	18.3%	0.18%	0.5%
4.Бараа үйлчилгээний бусад зардал	123691.1	292097.5	130292.9	44.6%	14.17%	38.0%
-гэрэл цахилгаан	6132.3	18471.1	8468.7	45.8%	0.92%	6.5%
-түлш халаалт	80455.2	195054.4	90326.8	46.3%	9.82%	69.3%
-тээвэр шатахуун	1599.6	1739.6	723.6	41.6%	0.08%	0.6%
-шуудан холбоо	1423.7	1160.4	375.7	32.4%	0.04%	0.3%
-цэвэр бохир ус	39.0	3563.0	2926.2	82.1%	0.32%	2.2%
-хичээл практикийн зардал	256.2	6588.1	1833.2	27.8%	0.20%	1.4%
-хоол	17255.4	45963.4	18322.1	39.9%	1.99%	14.1%
-эм	30.3	77.6				
-нормын хувцасны зардал	5.6	2556.4	37.3	1.5%	0.00%	0.0%
-эд хогшил худалдан авах	1653.0	1970.6	186.9	9.5%	0.02%	0.1%
-урсгал зардал	454.4	360.8	268.4	74.4%	0.03%	0.2%
-байрны түрээс						
-ТАХ-ын нэг хүүхдийн сургалт төлбө	3848.2		30.0		0.00%	2.2%
-бусад зардал	10538.2	14592.1	6794.0	46.6%	0.74%	5.2%
5.Татаас ба урсгал шилжүүлэг	1561.9	2762.5	1394.2	50.5%	0.15%	100.0%
-Нэг удаагийн тэтгэмж,урамшуулал	1561.9	2762.5	1394.2	50.5%	0.15%	100.0%
6.Хөрөнгө оруулалт						
7.Их засвар						
05 . Эрүүл мэнд	184418.9	277307.5	210891.2	76.0%	22.93%	100.0%
1.Цалин хөлс	71095.3	83940.6	77272.4	92.1%	8.40%	36.6%
2.Нийгмийн даатгалын шимтгэл	14423.1	18149.9	18056.5	99.5%	1.96%	8.6%
3.Эрүүл мэндийн даатгалын хураамж	463.7	4029.1	556.5	13.8%	0.06%	0.3%
4.Бараа үйлчилгээний бусад зардал	97944.1	170266.3	114434.4	67.2%	12.44%	54.3%
-гэрэл цахилгаан	1529.7	11973.4	5403.0	45.1%	0.59%	4.7%
-түлш халаалт	29443.6	62341.4	28498.9	45.7%	3.10%	24.9%
-тээвэр шатахуун	11842.1	13305.2	13428.9	100.9%	1.46%	11.7%
-шуудан холбоо	1009.7	1732.3	1224.8	70.7%	0.13%	1.1%
-цэвэр бохир ус	3513.7	3209.8	1249.3	38.9%	0.14%	1.1%
-хичээл практикийн зардал	622.3					
-хоол	4804.0	14163.2	8331.8	58.8%	0.91%	7.3%
-эм	30500.1	40041.3	32520.4	81.2%	3.54%	28.4%
-нормын хувцасны зардал	4043.4	3929.1	3468.2	88.3%	0.38%	3.0%
-эд хогшил худалдан авах	514.5	4610.6	3638.2	78.9%	0.40%	3.2%
-урсгал зардал	1968.1	2761.8	3349.1	121.3%	0.36%	2.9%
-байрны түрээс						
-ТАХ-ын нэг хүүхдийн сургалт төлбө	467.8		54.0		0.01%	9.5%
-бусад зардал	7685.1	12198.2	13267.8	108.8%	1.44%	11.6%
5.Татаас ба урсгал шилжүүлэг	492.7	921.6	571.4	62.0%	0.06%	100.0%
-Нэг удаагийн тэтгэмж,урамшуулал	492.7	921.6	571.4	62.0%	0.06%	100.0%
6.Хөрөнгө оруулалт						
7.Их засвар						
8. ЭМД-аас санхүүжсэн зардал		70200.0	64406.3	91.7%	7.00%	30.5%

Нийт зарлагаас.
from total EXPENDITURE

EXPENDITURE SECTOR	2001 оны мөн үеийн гуйцэтгэл	2002 оны эхний 2 сар			Нийт зар- лагал ээлэх %	Зарлагад ээлэх % 2002 он
		Төлөв- лөгөө	Гүйцэт- гэл	ТБ %		
06. Нийгмийн даатгал, нийгмийн халамж	29 18.2	36 68.5	3 43 1.5	93.5%	0.373%	100.0%
1.Цалин хөлс	6 23.9	12 90.0	9 6 8.2	75.1%	0.105%	28.2%
2.Нийгмийн даатгалын шимтгэл	1 79.4	1 83.1	2 5 7.0	140.4%	0.028%	7.5%
3.Эрүүл мэндийн даатгалын хураамж	6.8	61.9				
4.Бараа үйлчилгээний бусад зардал	2 0 4 0.6	2 0 2 1.5	2 2 0 6.3	109.1%	0.240%	64.3%
-гэрэл цахилгаан	53.5	1 46.0	9 3.0	63.7%	0.010%	4.2%
-түлш халаалт	11 00.0	9 70.5	1 3 3 3.1	137.4%	0.145%	60.4%
-тээвэр шагахуун	19.4	70.0	2 8 0.0	400.0%	0.030%	12.7%
-шуудан холбоо	81.0	1 20.0	5 0.0	41.7%	0.005%	2.3%
-цэвэр бохир ус	59.4	2 70.0	2 6 1.1	96.7%	0.028%	11.8%
-хичээл практикийн зардал						
-хоол		2 32.0	7 6.8	33.1%	0.008%	3.5%
-эм			2 1.0		0.002%	1.0%
-нормын хувцасны зардал						
-эд хогшил худалдан авах	59.3					
-урсгал зардал	95.8	2.0				
-байрны түрээс						
-ТАХ-ын нэг хүүхдийн сургалт төлбөр	3 41.0					
-бусад зардал	2 31.2	2 11.0	9 1.3	43.3%	0.010%	4.1%
5.Татаас ба урсгал шилжүүлэг	6 7.5	1 1 2.0				
-Нэг удаагийн тэтгэмж, урамшуулал	6 7.5	1 12.0				
6.Хөрөнгө оруулалт						
7.Их засвар						
07. Орон сууц, нийтийн аж ахуй	3 8 1 0.1	3 9 7 6.0	3 6 8 0.6	92.6%	0.400%	100.0%
1.Гудамжны гэрэлтүүлэг цэвэрлэгээ	3 8 1 0.1	3 9 7 6	3 6 8 0.6	92.6%	0.400%	100.0%
2.Ундааны цэвэр усны хангамж						
08. Амралт, спорт, соёл урлаг	4 5 3 5 5.1	7 1 5 9 8.5	3 8 1 4 2.0	53.3%	4.148%	100.0%
1.Цалин хөлс	1 2 2 3 7.5	1 6 1 4 3.7	1 1 9 5 6.4	74.1%	1.300%	3 1.3%
2.Нийгмийн даатгалын шимтгэл	2 3 7 9.9	3 4 8 9.3	2 4 1 6.6	69.3%	0.263%	6.3%
3.Эрүүл мэндийн даатгалын хураамж	6 8.3	7 7 4.9	8 4.8	10.9%	0.009%	0.2%
4.Бараа үйлчилгээний бусад зардал	3 0 6 3 0.6	5 1 1 5 2.2	2 3 6 5 6.3	46.2%	2.573%	6 2.0%
-гэрэл цахилгаан	1 2 8 5.8	3 8 3 6.6	1 3 3 6.6	34.8%	0.145%	5.7%
-түлш халаалт	2 4 1 1 3.6	3 6 6 4 8.6	1 6 1 1 4.7	44.0%	1.752%	68.1%
-тээвэр шагахуун	5 2.6	3 2 0.6	1 7 9.0	55.8%	0.019%	0.8%
-шуудан холбоо		3 4 3.4	1 7 7.1	51.6%	0.019%	0.7%
-цэвэр бохир ус	1 0 0 0.0	6 8 5.0	2 5 3.4	37.0%	0.028%	1.1%
-хичээл практикийн зардал						
-хоол		2 3 0.0	2 3 0.0	100.0%	0.025%	1.0%
-эм						
-нормын хувцасны зардал	1.9	4 2 9.4	5.5	1.3%	0.001%	0.0%
-эд хогшил худалдан авах	3 1 7.0	3 5 5 0.0	6 1 8.4	17.4%	0.067%	2.6%
-урсгал зардал		5 1 5.0	1 4 0.2	27.2%	0.015%	0.6%
-байрны түрээс		2 0 7.0				
-ТАХ-ын нэг хүүхдийн сургалт төлбөр	3 8 5.0					
-бусад зардал	3 4 7 4.7	4 3 8 6.6	4 6 0 1.4	104.9%	0.500%	19.5%
5.Татаас ба урсгал шилжүүлэг	3 8.8	3 8.4	2 7.9	72.7%	0.003%	100.0%
-Оюутаны тэтгэлэг	3 8.8	3 8.4	2 7.9	72.7%	0.003%	100.0%
6.Хөрөнгө оруулалт						
7.Их засвар						

Нийт зарлагаас.
from total EXPENDITURE

EXPENDITURE SECTOR	2001 оны мөн үеийн гүйцэтгэл	2002 оны эхний 2 сар			Нийт зар- лагад ээлэх %	Зарлагад ээлэх % 2002 он
		Төлөв- лөгөө	Гүйцэт- гэл	ТБ %		
10. Ходоо аж ахуй, ой агнуур	7560.2	9517.8	7878.2	82.8%	0.857%	100.0%
1.Цалин хөлс	2727.7	3024.6	3074.1	101.6%	0.334%	39.0%
2.Нийгмийн даатгалын шимтгэл		653.4	843.7	129.1%	0.092%	10.7%
3.Эрүүл мэндийн даатгалын хураамж		145.2				
4.Бараа үйлчилгээний бусад зардал	4410.3	5304.6	3498.6	66.0%	0.380%	44.4%
-гэрэл цахилгаан	129.9	145.6	76.4	52.5%	0.008%	2.2%
-түлш халаалт	1500.0	3120.2	2377.0	76.2%	0.258%	67.9%
-тээвэр шатахуун	568.0	826.8	150.0	18.1%	0.016%	4.3%
-шуудан холбоо	312.7	181.8	75.5	41.5%	0.008%	2.2%
-цэвэр бохир ус		33.6	16.8	50.0%	0.002%	0.5%
-хичээл практикийн зардал						
-хоол						
-эм						
-нормын хувцасны зардал						
-эд хогшил худалдан авах						
-урсгал зардал	686.4	200.0	70.8		0.008%	2.0%
-байрны түрээс						
-ТАХ-ын нэг хүүхдийн сургалт төлбө						
-бусад зардал	1213.3	796.6	732.1	91.9%	0.080%	20.9%
5.Татаас ба урсгал шилжүүлэг	422.2	390.0	461.8	118.4%	0.050%	100.0%
-Нэг удаагийн тэтгэмж,урамшуулал	422.2	390.0	461.8	118.4%	0.050%	100.0%
6.Хөрөнгө оруулалт						
7.Их засвар						
12. Тээвэр ,Холбоо						
1. Хотын нийтийн тээврийн зардал						
13.. Байгаль хамгаалах болон ус цаг уур	9818.5	13176.6	12104.6	91.9%	1.316%	100.0%
1.Цалин хөлс	6127.1	7461.7	7888.2	105.7%	0.858%	65.2%
2.Нийгмийн даатгалын шимтгэл	1540.1	1621.3	1754.2	108.2%	0.191%	14.5%
3.Эрүүл мэндийн даатгалын хураамж	281.6	358.2	328.1	91.6%	0.036%	2.7%
4.Бараа үйлчилгээний бусад зардал	1869.7	3735.4	2134.1	57.1%	0.232%	17.6%
-гэрэл цахилгаан	214.0	185.4	214.0	115.4%	0.023%	10.0%
-түлш халаалт	40.0	751.4	300.0	39.9%	0.033%	14.1%
-тээвэр шатахуун	132.0	322.0	71.5	22.2%	0.008%	3.4%
-шуудан холбоо	423.8	1534.0	1100.0	71.7%	0.120%	51.5%
-цэвэр бохир ус	33.0					
-хичээл практикийн зардал						
-хоол						
-эм						
-нормын хувцасны зардал	9.0	60.0				
-эд хогшил худалдан авах						
-урсгал зардал	80.0		318.3		0.035%	14.9%
-байрны түрээс						
-ТАХ-ын нэг хүүхдийн сургалт төлбө	100.0					
-бусад зардал	837.9	882.6	130.3	14.8%	0.014%	6.1%
5.Татаас ба урсгал шилжүүлэг						
-Нэг удаагийн тэтгэмж,урамшуулал						
6.Хөрөнгө оруулалт						
7.Их засвар						

Нийт зарлагаас.
from total EXPENDITURE

EXPENDITURE SECTOR	2001 оны мөн үеийн гүйцэтгэл	2002 оны эхний 2 сар			Нийт зар- лагад эзлэх %	Зарлагад эзлэх % 2002 он
		Төлөв- лөгөө	Гүйцэт- гэл	ТБ %		
14. Эдийн засгийн бусад	2129.8	9227.9	9597.2	104.0%	1.044%	100.0%
1.Цалин хөлс	1029.0	4625.8	6017.6	130.1%	0.654%	62.7%
2.Нийгмийн даатгалын шимтгэл	227.2	888.5	1870.9	210.6%	0.203%	19.5%
3.Эрүүл мэндийн даатгалын хураамж		222.0				
4.Бараа үйлчилгээний бусад зардал	873.6	3491.6	1708.7	48.9%	0.186%	17.8%
-гэрэл цахилгаан	23.6	65.0				
-түлш халаалт		200.0				
-тээвэр шатахуун	90.0	430.6	283.7	65.9%	0.031%	16.6%
-шуудан холбоо	240.0	470.0	82.1	17.5%	0.009%	4.8%
-цэвэр бохир ус						
-хичээл практикийн зардал						
-хоол						
-эм						
-нормын хувцасны зардал						
-эд хогшил худалдан авах		600.0	259.5		0.028%	15.2%
-урсгал зардал						
-байрны түрээс			200.0		0.022%	11.7%
-ТАХ-ын нэг хүүхдийн сургалт төлбөг						
-бусад зардал	520.0	1726.0	883.4	51.2%	0.096%	51.7%
5.Татаас ба урсгал шилжүүлэг						
-Нэг удаагийн тэтгэмж,урамшуулал						
6.Хөрөнгө оруулалт						
7.Их засвар						
14. Ангилалдаагүй зардал	4259.1	13694.9	26084.0	190.5%	2.837%	100.0%
1. Нөөц хөрөнгө	3087.5	8971.0	11601.1	129.3%	1.262%	44.5%
2.Хуваарилагдаагүй зардал	1171.6	4723.9	14482.9	306.6%	1.575%	55.5%

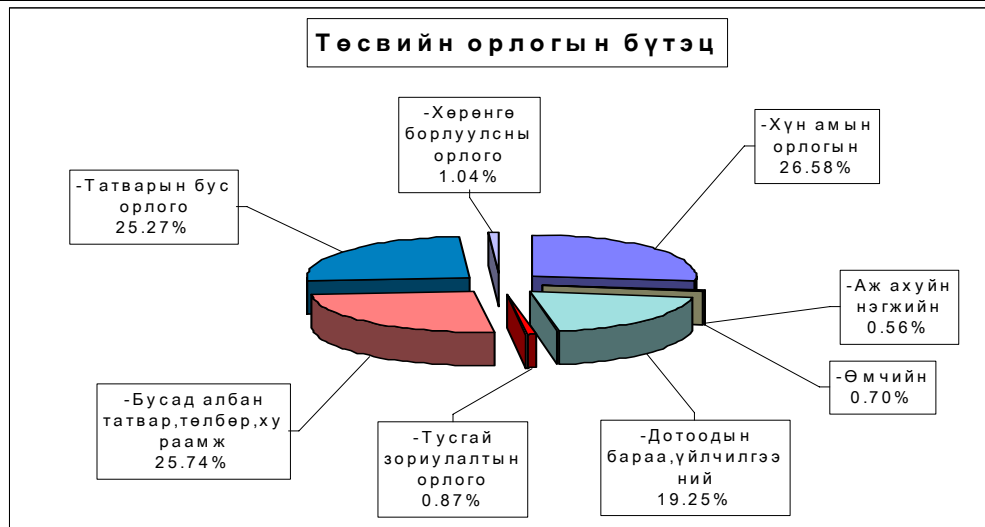

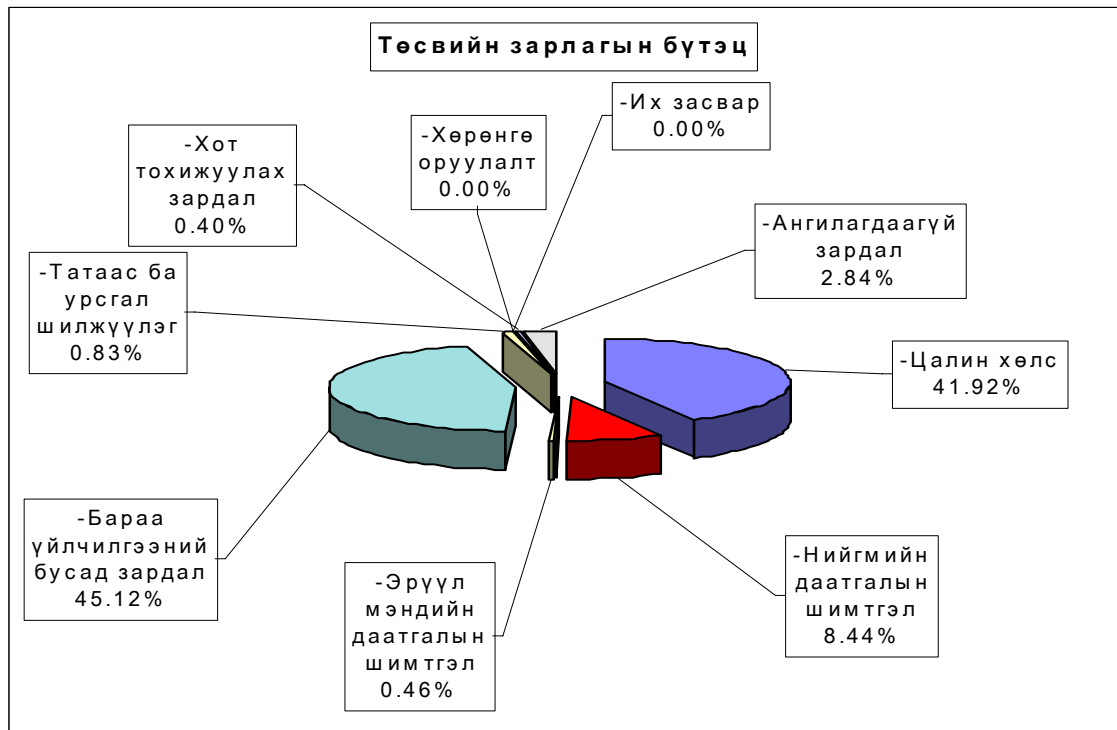

Орон нутгийн төсвийн орлого 129,5 сая ₮ болж төлөвлөгөө 160,6 хувиар биелэгдэж, төсвийн зарлага 597,6 сая ₮-т хүрч орлогоос давсан зарлага 468,19 сая ₮ болов. Орон нутгийн төсвийн орлогын төлөвлөгөөг дүнгээр нь **Баянхангай** сум 31,3 хувь буюу 627,0 мянган ₮-өөр тасалдууллаа.

Орон нутгийн төсвийн орлого, зарлагыг сумдаар
 LOCAL BUDGET, EXPENDITURE SOMS, as of first 2 months, thous tog

/мян,₮/

Soms	ОРЛОГО, REVENUE				ЗАРЛАГА, EXPENDITURE			НИЙТ ДҮНД		Орлогыг Зарлагад
	Жилийн эхнээс				Жилийн эхнээс			ЭЗЛЭХ ХУВЬ		
	Төлөвлөг өө	Гүйцэтгэл	үүнээс 2001 оны дугуу	ТБ хувь	Төлөвлөгөө	Гүйцэтгэл	ТБ хувь	Орлогод	Зарлагад	
АБ	1634.4	1988.6	179.1	121.7%	21134.5	15271.0	72.3%	1.27%	1.66%	13.02%
АР	725.0	1061.7	437.2	146.4%	24556.5	19439.9	79.2%	0.68%	2.11%	5.46%
АТ	980.0	1003.5	23.5	102.4%	14774.4	13992.8	94.7%	0.64%	1.52%	7.17%
БС	6575.1	21896.3	14780.9	333.0%	32162.7	37384.1	116.2%	14.02%	4.07%	58.57%
БА	3040.0	4304.6	1664.9	141.6%	26620.9	18683.9	70.2%	2.76%	2.03%	23.04%
БД	723.0	2385.6	164.1	330.0%	20384.0	13127.3	64.4%	1.53%	1.43%	18.17%
БЖ	380.0	1356.6	462.0	357.0%	18203.6	12972.3	71.3%	0.87%	1.41%	10.46%
БӨ	654.4	815.7	534.7	124.6%	16135.8	12346.9	76.5%	0.52%	1.34%	6.61%
БХ	2002.0	1375.0	151.6	68.7%	17408.5	6929.8	39.8%	0.88%	0.75%	19.84%
БЦ	954.1	2176.4	1770.6	228.1%	15808.0	7815.5	49.4%	1.39%	0.85%	27.85%
БТ	1716.4	1750.5	31.2	102.0%	25842.6	15736.8	60.9%	1.12%	1.71%	11.12%
БЧ	2126.0	6968.6	4722.3	327.8%	35183.2	17221.1	48.9%	4.46%	1.87%	40.47%
БН	2917.6	8365.3	6292.6	286.7%	28488.4	29894.9	104.9%	5.35%	3.25%	27.98%
БҮ	1062.0	1069.1	248.0	100.7%	17496.7	14292.3	81.7%	0.68%	1.55%	7.48%
ДХ	1566.8	1571.2	10.0	100.3%	15000.0	10501.5	70.0%	1.01%	1.14%	14.96%
ЖА	2436.8	5047.0	2138.0	207.1%	36381.6	23925.2	65.8%	3.23%	2.60%	21.09%
ЗА	10235.6	12100.4	5142.3	118.2%	51696.9	27845.1	53.9%	7.75%	3.03%	43.46%
ЛҮ	1252.4	2149.7	600.7	171.6%	26198.6	22845.1	87.2%	1.38%	2.48%	9.41%
ММ	2075.0	3579.9	243.7	172.5%	23277.3	17974.9	77.2%	2.29%	1.95%	19.92%
ӨШ	686.4	954.2	152.6	139.0%	18744.5	15866.1	84.6%	0.61%	1.73%	6.01%
СҮ	1262.0	1399.7		110.9%	20348.5	17286.0	84.9%	0.90%	1.88%	8.10%
СЭ	1228.2	2531.9	1188.0	206.1%	17669.6	9894.1	56.0%	1.62%	1.08%	25.59%
УГ	2216.0	3178.0	422.2	143.4%	32578.7	29499.0	90.5%	2.03%	3.21%	10.77%
ЦЭ	2008.0	2718.6	217.4	135.4%	30290.1	21291.8	70.3%	1.74%	2.32%	12.77%
ЭР	5797.0	11769.5	602.2	203.0%	23259.1	20714.1	89.1%	7.53%	2.25%	56.82%
ЭС	1180.5	2690.7	25.4	227.9%	35592.7	29791.4	83.7%	1.72%	3.24%	9.03%
ЗМ	23221.5	23338.9	7210.0	100.5%	183468.2	115032.4	62.7%	14.94%	12.51%	20.29%
ТӨ	20748.5	26685.6		128.6%	382545.3	322002.4	84.2%	17.08%	35.02%	8.29%
ОНД	80656.2	129547.2	49415.2	160.6%	828705.6	597575.3	72.1%	82.92%	64.98%	21.68%
ДҮН	101404.7	156232.8	49415.2	154.1%	1211250.9	919577.7	75.9%	100.0%	100.0%	16.99%

Орон нутгийн төсвийн орлогын гол нэр төрөл сумдаар
LOCAL BUDGET SOMS, as of first 2 months, thous tog

/мян,₮/

Soms	Хүн амын орлогын албан татвар		А.А.Нэгжийн татвар		Өмчийн		АБӨЯХ-ийн татвар		Бусад татвар, хураамжууд		Татварын бус орлогууд		Хөрөнгийн орлого		НӨАТ, Онцгой	
	тө	гүй	тө	гүй	тө	гүй	тө	гүй	тө	гүй	тө	гүй	тө	гүй	тө	гүй
АБ	1246.6	1344.8						7.0	287.8	501.3	100.0	135.5				
АР	385.0	274.2			20.0	4.0		45.8	20.0	447.0	300.0	290.7				
АТ	440.0	439.5	12.4	50.0	16.0	270.0	239.6		120.0	20.0	100.0	276.0				
БС	982.1	1657.0		627.3					2338.0	2849.0	3255.0	3145.1		50.0		13567.9
БА	1034.0	1663.0				4.0		1.8	1341.0	2156.0	665.0	479.8				
БД	140.0	354.2			40.0	11.0				1181.4	543.0	839.0				
БЖ	250.0	743.4	9.9		24.0			11.2	20.0	24.2	110.0	543.9				
БӨ	172.8	529.6							315.0	213.5	166.6	72.6				
БХ	400.0	580.4							382.0	439.0	1220.0	355.6				
БЦ	600.0	541.7			18.0	10.1	50.1	29.4	116.0	1403.8	170.0	191.4				
БТ	919.0	376.5				4.0			355.6	987.5	441.8	382.5				
БЧ	1090.0	1783.1	59.8	56.0	128.7	40.0	28.7		580.0	285.9	360.0	795.4				3887.0
БН	1898.3	1185.2	29.3	8.0	8.0				851.3	818.6	160.0	324.2				6000.0
БҮ	751.0	493.6	1.2		26.0	80.0	243.6		126.0	97.1	105.0	207.6				
ДХ	786.8	798.6			24.0			11.8	140.0	251.8	360.0	320.0	280.0	165.0		
ЖА	1046.8	742.4	35.4	110.0	138.7	100.0	57.7		720.0	1620.8	460.0	452.0				2000.0
ЗА	6132.4	5595.0		8.0					3945.2	6220.4	150.0	285.0				
ЛҮ	544.4	1025.1			208.0	362.9			20.0	22.0	480.0	468.0				271.7
ММ	640.1	518.9			64.0	1.2	450.0		690.9	2930.1	230.0	129.7				
ӨШ	456.4	521.1	7.1	5.0	29.5	150.0	150.3			21.0	75.0	225.2				
СҮ	500.0	537.3			42.0	2.0		11.0	365.0	49.9	250.0	399.5	105.0	400.0		
СЭ	928.0	63.9			75.0				5.2	2468.0	220.0					
УГ	450.0	960.1	73.0						910.0	1479.9	856.0	665.0				
ЦЭ	1028.0	1062.6			20.0	4.0		115.5	60.0	394.9	900.0	1141.6				
ЭР	670.0	3249.2				11.0		11.2	4554.0	6878.1	573.0	670.0		950.0		
ЭС	130.5	508.2				6.0		266.9	50.0	1468.6	1000.0	441.0				
ЗМ	13399.9	13983.3	18.2	1486.4	278.8	1098.0	123.4		830.0	636.2	6330.6	3898.0	76.6	59.0		4342.0
ОНД										4345.9		22339.7				
ДҮН	37022.1	41531.9	873.6	2210.4	1093.9	2238.1	1354.9	19143.0	40211.9	19581.0	39474.0	461.6	1624.0			30068.6

Төсвийн зарлагыг сумдаар
EXPENDITURE SOMS, as of first 2 months, thous tog

/мян,₮/

Soms	З А Р Л А Г А , EXPENDITURE		НИЙТ ЗАРЛАГААС				Сумдад өгсөн дотац
	Жилийн эхнээс		Цалин	Зарлагад эзлэх %	НДШ, ЭМД	бараа үйлч бусад	
	Төлөвлөгөө	Гүйцэтгэл					
АБ	21134.5	15271.0	8475.6	55.50%	2127.7	4667.7	12691.7
АР	24556.5	19439.9	7068.3	36.36%	1908.4	10463.2	17537.8
АТ	14774.4	13992.8	6196.3	44.28%	1635.6	6160.9	12468.2
БС	32162.7	37384.1	15540.4	41.57%	4457.6	17386.1	20211.3
БА	26620.9	18683.9	5129.8	27.46%	1058.0	12496.1	12038.0
БД	20384.0	13127.3	4594.3	35.00%	1961.8	6571.2	10238.0
БЖ	18203.6	12972.3	4876.7	37.59%	834.5	7261.1	11138.0
БӨ	16135.8	12346.9	5731.0	46.42%	1365.5	5250.4	10191.7
БХ	17408.5	6929.8	3397.2	49.02%	150.0	3382.6	12753.8
БЦ	15808.0	7815.5	4594.6	58.79%	1010.0	2210.9	10108.0
БТ	25842.6	15736.8	7429.3	47.21%	1402.0	6905.5	16891.7
БЧ	35183.2	17221.1	7576.1	43.99%	2007.0	7638.0	15138.0
БН	28488.4	29894.9	12361.8	41.35%	2777.9	14755.2	18949.3
БҮ	17496.7	14292.3	8822.0	61.73%	1340.8	4129.5	12538.0
ДХ	15000.0	10501.5	6101.7	58.10%	1023.3	3376.5	9291.7
ЖА	36381.6	23925.2	14090.8	58.90%	3043.7	6790.7	26053.7
ЗА	51696.9	27845.1	17228.8	61.87%	1025.6	9590.7	16638.0
ЛҮ	26198.6	22845.1	11953.8	52.33%	2470.8	8420.5	17809.3
ММ	23277.3	17974.9	7900.1	43.95%	1653.8	8421.0	12638.0
ӨШ	18744.5	15866.1	6267.4	39.50%	1316.2	8282.5	13632.5
СҮ	20348.5	17286.0	8076.2	46.72%	2292.9	6916.9	10491.7
СЭ	17669.6	9894.1	4468.8	45.17%	1088.8	4336.5	3838.0
УГ	32578.7	29499.0	12659.4	42.91%	3583.1	13256.5	27989.3
ЦЭ	30290.1	21291.8	14414.3	67.70%	58.4	6819.1	18038.0
ЭР	23259.1	20714.1	7470.9	36.07%	1800.0	11443.2	12838.0
ЭС	35592.7	29791.4	14122.3	47.40%	1000.0	14669.1	19338.0
ЗМ	183468.2	115032.4	46428.9	40.36%	14882.3	53721.2	122952.4
ТӨ	382545.3	322002.4	112489.9	34.93%	22583.7	186928.8	285195.6
ОНД	828705.6	597575.3	272976.8	45.68%	59275.7	265322.8	504442.1
ДҮН	1211250.9	919577.7	385466.7	41.92%	81859.4	452251.6	789637.7

Төсвийн зарлага төсөвт байгууллагаар
EXPENDITURE Government organization, as of first 2 months,
thous tog (мян-төг)

	ЗАРЛАГА , EXPENDITURE			НИЙТ ЗАРЛАГААС				ОЛГОСОН татаас	Өглөг (мян-төг)
	Жилийн эхнээс			Цалин	Зарлагад эзлэх %	НДШ, ЭМД	бараа үйлч бусад		
	Төлөв	Гүйц-гэл	ТБ хувь						
ИТХ	3983.2	4193.7	105.3%	820.0	19.6%		3373.7	2990.0	
ЗДТГ	35810.9	30577.1	85.4%	6903.6	22.6%	1991.4	21682.1	29288.6	21104.0
ТХШХ	2800.0	2491.0	89.0%	1267.0	50.9%	335.7	888.3	2500.0	
СТАТ-К	1498.9	1127.2	75.2%	891.8	79.1%	235.4		1127.2	
Хүү сув-л	7881.2	6990.2	88.7%	1925.1	27.5%	508.2	4556.9	6066.4	
Болов тов	4165.6	2341.2	56.2%	1283.5	54.8%	372.3	685.4	3000.0	597.4
Хөд-эрх-алба	1715.3	1545.1	90.1%	516.0	33.4%	140.0	889.1	1600.0	
Нэ-эмнэл	103498.4	82838.7	80.0%	29203.2	35.3%	7000.0	46635.5	61700.0	34458.9
ЭМГазар	27485.6	21163.9	77.0%	4801.2	22.7%	1270.7	15092.0	21100.0	6305.5
Өв-Жанч	21161.0	18068.4	85.4%	3750.6	20.8%	1559.0	12758.8	7500.0	22251.0
ЭАХСХА	4105.0	3848.2	93.7%	2082.1	54.1%	620.8	1145.3	3800.0	607.6
ХЖХ	13523.6	5844.9	43.2%	1597.8	27.3%	463.4	3783.7	10300.0	4142.0
Музей	4767.4	1766.0	37.0%	1392.4	78.8%	200.4	173.2	2436.0	7621.4
Ном сан	8980.0	5564.6	62.0%	1063.8	19.1%	293.7	4207.1	5900.0	3189.6
БТСТөв	18745.3	12170.0	64.9%	1892.8	15.6%	507.3	9769.9	11637.5	7020.0
Өг -Зус	854.0	451.8	52.9%	168.8	37.4%	44.9	238.1	600.0	2422.2
Шиж-Алт сур									
Цаг уур	10787.8	10775.2	99.9%	6836.4	63.4%	1804.7	2134.1	10600.0	1658.7
Хүү-байг	1508.2	1008.4	66.9%	213.8	21.2%	62.0	732.6	1130.2	
НУГазар		2286.2		1490.1	65.2%	660.0	136.1		6219.9
ХЭАХНийгэмлэг									
СХЗТөв	1806.2	2101.1	116.3%	1131.9	53.9%	310.7	658.5	2000.0	143.4
Цагдаа	55503.7	48512.3	87.4%	26577.9	54.8%	1324.6	20609.8	46500.0	63189.6
Гал	12125.8	9094.8	75.0%	6136.4	67.5%	473.2	2485.2	9100.0	13417.8
Аврах салбар	4861.8	4854.5	99.8%	2570.0	52.9%	266.8	2017.7	5400.0	997.4
ХААУГаз	9517.8	7878.2	82.8%	3074.1	39.0%	843.7	3960.4	6688.8	
Ахмад	319.0	181.3	56.8%	181.3	100.0%			362.3	
Халамж	3349.5	3250.2	97.0%	786.9	24.2%	257.0	2206.3	3300.0	
Нооц сан	8970.9	11601.1	129.3%				11601.1	11601.1	
Гад А/Х	32.4								
ХО,Их Зас		7700.0					7700.0	7700.0	
МХАлба	5706.4	3664.8	64.2%	2879.6	78.6%	760.2	25.0	1445.1	
ГЗБАлба	2388.8	1329.4	55.7%	1051.8	79.1%	277.6		1039.5	
Ангил-гүй	4691.6	6782.9					6782.9	6782.9	
ДҮН	382545.3	322002.4	84.2%	112489.9	34.9%	22583.7	186928.8	285195.6	195346.4

Тайлбар: Нийт өглөгөөс Цагдаагийн газар **6721,4** мянган ₮-ийн цалингийн, Музей, Театр киноны хүрээлэн, Аврах салбар, Нэгдсэн эмнэлэг, НҮГ, Цагдаагийн газрууд **221.8-4365.5** мянган ₮-ийн НДШ-ийн өртэй байна.

Төсөвт байгууллагуудын өглөг оны эхний 2 сард **518,3** сая ₮-өөр нэмэгдэж, **441,4** сая ₮-өөр хасагдан, сарын эцсийн байдлаар **730,6** сая ₮ байгаагийн **4,3%** нь цалингийн, **7,1%** нь НДШ, **61,3%** нь гэрэл, түлш, халаалт, цэвэр бохир усны өглөг байна. Өмнөх оны эцсээс *нийт өглөг* **22,8%** буюу **135,9** сая ₮-өөр үүний дотор цалингийн өглөг **3,95** сая ₮-өөр нэмэгдлээ.

Төсөвт байгууллагуудын Өглөгийн үлдэгдэл.

thous tog (мян-төг)

д/д		Хэмжих нэгж	2001 оны эцсийн байдлаар	2002 оны 2сарын 28-ны үлдэгдэл	үүнээс: Өглөг үүссэн хугацаагаар		
					31-60 өдөр	61-120 өдөр	121 өдрөөс дээш
Төсөвт байгууллагуудын өглөг Бүгд							
	мян-төг		594,689.7	730,573.3	100,466.0	82,425.9	547,681.4
1	ү Цалингийн	мян-төг	27,739.2	31,692.0	9,829.6	13,008.4	8,854.0
2	НДШ	мян-төг	29,159.3	51,798.4	22,085.0	5,885.7	23,827.7
3	ү ЭМД	мян-төг					
4	Гэрэл цахилгаан	мян-төг	40,706.4	53,558.0	24,109.6	11,031.5	18,416.9
5	н Түлш, халаалт	мян-төг	240,126.0	380,071.3	30,148.0	41,984.0	307,939.3
6	Цэвэр, бохир ус	мян-төг	15,780.3	14,620.8	2,145.6	3,177.1	9,298.1
7	э Шуудан, холбоо	мян-төг	20,146.9	17,920.9	5,140.1	6,309.2	6,471.6
8	Хоол	мян-төг	11,085.4	8,794.0	880.9	510.5	7,402.6
9	э Эм	мян-төг	24,046.0	20,147.7	602.9	519.5	19,025.3
10	с Бусад	мян-төг	185,900.2	151,970.2	5,524.3		146,445.9
Төсөвт байгууллагуудын өглөг Бүгд							
	хувь		100.0%	100.0%	13.75%	11.28%	74.97%
1	ү Цалингийн	хувь	4.66%	4.34%	1.35%	1.78%	1.21%
2	НДШ	хувь	4.90%	7.09%	3.02%	0.81%	3.26%
3	ү ЭМД	хувь					
4	Гэрэл цахилгаан	хувь	6.84%	7.33%	3.30%	1.51%	2.52%
5	н Түлш, халаалт	хувь	40.38%	52.02%	4.13%	5.75%	42.15%
6	Цэвэр, бохир ус	хувь	2.65%	2.00%	0.29%	0.43%	1.27%
7	э Шуудан, холбоо	хувь	3.39%	2.45%	0.70%	0.86%	0.89%
8	Хоол	хувь	1.86%	1.20%	0.12%	0.07%	1.01%
9	э Эм	хувь	4.04%	2.76%	0.08%	0.07%	2.60%
10	с Бусад	хувь	31.26%	20.80%	0.76%		20.05%

**Төсвийн Өглөг (өр)-ийг сумдын нэрээр, төсөвтэй шууд
харьцдаг байгууллагуудын дүнгээр үзүүлбэл:**

Soms	Нийт өглөг (мян-тог)	Ү Ү Н Э Э С			Авлага
		цалин	НДШ	бусад	
Алтанбулаг	10579.0		860.0	9719.0	7946.4
Аргалант	8185.9			8185.9	1905.4
Архуст					998.3
Батсүмбэр	2100.0			2100.0	2500.0
Баян	11557.8		1640.8	9917.0	1870.5
Баяндэлгэр	5010.1			5010.1	20443.7
Баянжаргалан	8894.7	2543.7	938.7	5412.3	5378.9
Баян-Өнжүүл	4446.5		252.1	4194.4	1773.9
Баянхангай	8370.8		746.9	7623.9	205.3
Баянцагаан	6037.4		413.4	5624.0	3319.8
Баянцогт	18240.0		1406.7	16833.3	2295.6
Баянчандмань	30078.6	4660.6	1987.5	23430.5	17573.7
Борнуур	3676.1			3676.1	2991.5
Бүрэн	10174.9		1295.6	8879.3	2985.5
Дэлгэрхаан	5528.7			5528.7	5813.7
Жаргалант	7682.3			7682.3	16546.7
Заамар	29894.8		6586.3	23308.5	1260.4
Лүн	9120.0		1494.8	7625.2	326.8
Мөнгөнморьт	7280.6			7280.6	1200.0
Өндөрширээт	5338.0			5338.0	411.6
Сүмбэр	7827.6			7827.6	8042.0
Сэргэлэн	4424.3	1485.4	575.3	2363.6	5189.5
Угтаал	29689.0		1964.3	27724.7	2705.0
Цээл	35764.6	13008.4	13907.3	8848.9	15000.0
Эрдэнэ	8538.6		1116.4	7422.2	8300.0
Эрдэнэсант	25509.1		6820.9	18688.2	2315.6
Зуунмод	231277.5	3272.5	733.6	227271.4	8315.2
Төвлөрсөн	195346.4	6721.4	9057.8	179567.2	94391.0
О.Н.Дүн	535226.9	24970.6	42740.6	467515.7	147615.0
ДҮН	730573.3	31692.0	51798.4	647082.9	242006.0

Мөнгө, Зээл, Хадгаламж

Монгол шуудан банкны салбар, ХАА-н банкны УБ төв салбарын харьяа тооцооны төвийн дүнгээр 2002 оны эхний 2 сард кассын орлого **705,0** сая ₮, кассын зарлага **594,5** сая ₮ болж, гүйлгээнд **39,0** сая ₮ байгаа нь өмнөх сарынхаас **10,5** хувиар өсчээ.

Банкны кассын орлого, зарлага.

REVENUE, EXPENDITURE, BANK OF CASH

mln tog

(сая-төг)

	Банкны кассын						Орлого % Зарлага Revenue to expenditure ratio, %
	Орлого revenue			Зарлага expenditure			
	Системийн банкны зузаат- гал	Бусад цэвэр орлого	Дүн Total	Системийн банкнд шилжүүл- сэн	Бусад цэвэр зарлага	Дүн Total	
Салбар, тооцооны кассуудын дүн Total bank	420.0	175.8	705.0	0.0	508.7	594.4	118.6%
Монгол банк Mongolia Bank	0		0.0	0.0		0.0	0.0%
ХАА-н банкны тооцооны касс Agriculture Bank	420.0	175.8	595.8		508.7	508.7	117.1%
Мон-шуудан банкны салбар Post Givo Bank	15.0	94.2	109.2	10.0	75.7	85.7	127.4%

Хөдөө аж ахуйн банкны харьяа тооцооны төв, Монгол шуудан банкны салбарууд аж ахуйн нэгж байгууллагуудад жигж худалдаа, үйлдвэрлэлийг дэмжих үүднээс өмнөх онд олгосон зээл 2-р сарын 28-ний байдлаар **156,7** сая ₮ байгаа нь өмнөх оны эцсээс **101,0** сая ₮-р буурч, өмнөх сарынхаасаа **14,1** сая ₮-р нэмэгдсэн байна.

Зээлийн өрийн үлдэгдэл

(сая-төг)

LOANS OUTSTANDING, at the end of month, mln tog

	Зээлийн өрийн үлдэгдэл Loans outstandine				Үүнээс хугацаа хэтэрсэн of which : overdue			
	2001 оны		2002 он		2002 оны			2002
	3-30	6-30	12-30	2-28	03-30	06-30	12-30	2-28
Банкны системийн дүн Total bank	6.6	56.0	257.7	156.7	0.0	0.0	0.0	0.0
ХАА-н банкны тооцооны касс Agriculture Bank	6.6	39.5	208.6	96.1	0.0	0.0	0.0	0.0
Мон-шуудан банкны салбар Post Givo Bank	0.0	16.5	49.1	60.6	0.0	0.0	0.0	0.0

Иргэдийн хувийн хадгаламжинд 2-р сарын 28-ний байдлаар **93,4** сая ₮ байгаа нь өмнөх сараасаа **2,3** сая ₮-өөр өсч байна.

Иргэдийн хадгаламжийн үлдэгдэл, хүү

(сая, төгрөгөөр)

REMAINDER OF INDIVIDUAL DEPOSITS, RATE

mln tog, by months %

	Хадгаламжийн үлдэгдэл Remainder deposits				Хадгаламжийн хүүний сарын дундаж хувь	
	2001 оны			2002	Хуга- цаатай	Хуга- цаагүй
	03-01	07-01	12-30	02-28		
Банкны системийн дүн	33.3	65.3	123.2	93.4		
ХАА-н банкны тооцооны касс Agriculture Bank	19.4	15.5	62.5	29.9	1.0	0.4
Мон-шуудан банкны салбар Post Givo Bank	13.9	49.8	60.7	63.5	1.0	0.4

Нийгмийн даатгал

Нийгмийн даатгалын байгууллагын мэдээгээр оны эхний 2 сард **НДШ-ийн** орлого **183,3** сая ₮ болж төлөвлөгөө **82,8** хувь биелэв. **НДШ-ийн** төлөвлөгөөг **Алтанбулаг, Баяндэлгэр, Баянжаргалан, Баян-Өнжүүл, Бүрэн, Өндөрширээт, Сүмбэр, Угтаал** сумаас бусад бүх сум **44,8-4,4** хувиар тасалдууллаа.

Тэтгэвэр, тэтгэмжинд **409,6** сая ₮ олгож, олголтын хувь **100** болов.

Нийгмийн даатгалын сангийн орлого, зарлага 02-р сарын байдлаар

(мянган ₮)	Н Д Ш - ийн орлого					Олгосон тэтгэвэр, тэтгэмж			Э М Д-ын гэрээт санхүүжилт		
	Төлөвлөгөө	Гүйцэтгэл	Хувь	Өгсөн татаас	Орлого бүрд	Тэтгэвэр		Хувь	санхүүжилт		
						Олгох	Олгосон		Олгох	Олгосон	Хувь
Алтанбулаг	3733.3	5924.8	158.7%	12000.0	17924.8	14585.6	14585.6	100.0%	950.0	950.0	100.0%
Аргалант	2400.0	1678.8	70.0%	4000.0	5678.8	6678.8	6678.8	100.0%	833.2	833.2	100.0%
Архуст	2400.0	2083.8	86.8%	5000.0	7083.8	8633.2	8633.2	100.0%	833.2	833.2	100.0%
Батсүмбэр	7666.7	5500.0	71.7%	23000.0	28500.0	28192.6	28192.6	100.0%	1500.0	1500.0	100.0%
Баян	6266.7	4500.5	71.8%	6500.0	11000.5	9806.6	9806.6	100.0%	1333.2	1333.2	100.0%
Баяндэлгэр	2133.3	2464.6	115.5%	6000.0	8464.6	7408.4	7408.4	100.0%	833.2	833.2	100.0%
Баянжаргалан	2000.0	2000.1	100.0%	6000.0	8000.1	6526.0	6526.0	100.0%	750.0	750.0	100.0%
Баян-Өнжүүл	2000.0	2000.0	100.0%	5500.0	7500.0	9989.2	9989.2	100.0%	666.7	666.7	100.0%
Баянхангай	2133.3	1703.1	79.8%	5000.0	6703.1	6250.6	6250.6	100.0%	695.0	695.0	100.0%
Баянцагаан	2000.0	1504.9	75.2%	8000.0	9504.9	9807.6	9807.6	100.0%	1166.7	1166.7	100.0%
Баянцогт	2933.3	2301.8	78.5%	11000.0	13301.8	11841.0	11841.0	100.0%	1333.2	1333.2	100.0%
Баянчандмань	4000.0	3101.0	77.5%	12500.0	15601.0	15572.4	15572.4	100.0%	1166.7	1166.7	100.0%
Борнуур	5333.3	4157.8	78.0%	16000.0	20157.8	19280.4	19280.4	100.0%	1500.0	1500.0	100.0%
Бүрэн	2000.0	2105.1	105.3%	15000.0	17105.1	14126.6	14126.6	100.0%	1000.0	1000.0	100.0%
Дэлгэрхаан	1866.7	1375.4	73.7%	8000.0	9375.4	8776.2	8776.2	100.0%	833.2	833.2	100.0%
Жаргалант	8666.7	6500.1	75.0%	20000.0	26500.1	25544.6	25544.6	100.0%	1666.7	1666.7	100.0%
Заамар	38800.0	21400.0	55.2%	7000.0	28400.0	19886.4	19886.4	100.0%	1666.7	1666.7	100.0%
Лүн	4800.0	3501.7	73.0%	4500.0	8001.7	11093.0	11093.0	100.0%	1666.7	1666.7	100.0%
Мөнгөнморьт	3733.3	2731.5	73.2%	8500.0	11231.5	9346.6	9346.6	100.0%	1166.7	1166.7	100.0%
Өндөрширээт	2133.3	2159.1	101.2%	8500.0	10659.1	9560.4	9560.4	100.0%	1416.7	1416.7	100.0%
Сүмбэр	1866.7	1920.0	102.9%	8500.0	10420.0	7366.6	7366.6	100.0%	750.0	750.0	100.0%
Сэргэлэн	3200.0	2348.7	73.4%	6000.0	8348.7	9141.2	9141.2	100.0%	1333.2	1333.2	100.0%
Угтаал	3866.7	4461.2	115.4%	13500.0	17961.2	15428.6	15428.6	100.0%	1500.0	1500.0	100.0%
Цэл	8666.7	5973.4	68.9%	6000.0	11973.4	13419.0	13419.0	100.0%	1416.7	1416.7	100.0%
Эрдэнэ	4800.0	3512.4	73.2%	14000.0	17512.4	14268.2	14268.2	100.0%	1166.7	1166.7	100.0%
Эрдэнэсант	6400.0	4494.8	70.2%	19000.0	23494.8	20443.0	20443.0	100.0%	1666.7	1666.7	100.0%
Зуунмод	85666.7	81895.4	95.6%	0.0	81895.4	76634.0	76634.0	100.0%	36589.0	36589.0	100.0%
Рашаан сувилал									5800.0	5800.0	100.0%
Хорих, цэрэг									1275.0	1275.0	
Эм,эмэгтэйчүүд											
Тахилт СЗЭТ									2740.0	2740.0	100.0%
Дүн	221466.7	183300.0	82.8%	259000.0	442300.0	409606.8	409606.8	100.0%	77215.1	77215.1	100.0%
2001-02сар											
Дүн	238866.6	145215.6	60.8%	198100.0	343315.6	360534.6	359299.6	99.7%	76491.2	54553.5	71.3%

Нийгмийн халамж

Нийгмийн халамж үйлчилгээний төвийн мэдээгээр оны эхний 2 сард сумдад нийт **89,3** сая ₮-ийн санхүүжилт хийгдэж, нийгмийн халамжийн тэтгэвэр, тэтгэмжийн олголт **99.5** хувь биелэв.

Нийгмийн халамжийн сангийн 2002 оны
02-р сарын санхүүжилтийн мэдээ.

(мянган-₮)

Сум	Хуваарилагдсан санхүүжилт	Нийгмийн халамжийн үйлчилгээнд зарцуулсан санхүүжилт	Олголтын хувь
Алтанбулаг	2800.0	2800.0	100.0%
Аргалант	1750.0	1750.0	100.0%
Архуст	2350.0	2350.0	100.0%
Батсүмбэр	6200.0	6200.0	100.0%
Баян	2300.0	2300.0	100.0%
Баяндэлгэр	1900.0	1900.0	100.0%
Баянжаргалан	1750.0	1750.0	100.0%
Баян-Өнжүүл	3400.0	3400.0	100.0%
Баянхангай	1600.0	1600.0	100.0%
Баянцагаан	2000.0	1850.0	92.5%
Баянцогт	2300.0	2300.0	100.0%
Баянчандмань	2300.0	2300.0	100.0%
Борнуур	4500.0	4500.0	100.0%
Бүрэн	3200.0	3200.0	100.0%
Дэлгэрхаан	2350.0	2350.0	100.0%
Жаргалант	4750.0	4750.0	100.0%
Заамар	2500.0	2390.0	95.6%
Лүн	3300.0	3300.0	100.0%
Мөнгөнморьт	1800.0	1800.0	100.0%
Өндөрширээт	1750.0	1750.0	100.0%
Сүмбэр	2200.0	2200.0	100.0%
Сэргэлэн	2200.0	2200.0	100.0%
Угтаал	2900.0	2900.0	100.0%
Цээл	3100.0	3100.0	100.0%
Эрдэнэ	2000.0	1800.0	90.0%
Эрдэнэсант	4600.0	4600.0	100.0%
Зуунмод	18000.0	18000.0	100.0%
Аймгийн дүн	89800.0	89340.0	99.5%
2001-02 сар	84705.9	84705.9	100.0%



Ү н э , т а р и ф

а. Аймгийн төвд 2002 оны 2-р сард бараа үйлчилгээний үнэ тариф 2000 оны 12-р сарын 31-ныхтай харьцуулахад **8.33 %**, 2001 оны 2-р сарынхаас **2.37 %**-иар тус тус өслөө. Харин 2002 оны 2-р сард бараа үйлчилгээний үнэ тариф дундажаар **0.56** хувиар өссөн нь өмнөх сарын өсөлтийн хувиас **1.88** нэгжээр буурав.

Хэрэглээний бараа, үйлчилгээний үнийн индекс, 2002.II
Consumer price index of certain goods and services, 2002.II

/аймгийн төвд/	БҮЛЭГ	GROUP	хувь - percentage		
			2002-02/ 2000-12	2002-02/ 2001-02	2002-02/ 2001-01
Хүнсний бараа			110.68	99.40	101.42
Ү	Гурил, гурилан бүтээгдэхүүн	Flour and flour products	98.62	97.17	100.36
Ү	Мах, махан бүтээгдэхүүн	Meat and meat products	152.35	106.93	111.46
н	Сүү, сүүн бүтээгдэхүүн	Milk and dairy products	115.08	90.80	106.96
э	Саахар, чихэр, пай, жимс	Sugar, candy, tea, fruits	88.53	94.74	92.82
э	Төмс, хүнсний ногоо	Potatoes and vegetables	104.81	102.47	105.10
с	Хүнсний бусад бараа	Other foodstuffs	106.77	106.20	94.89
	Архи, ундаа, тамхи	Alcohol and tobacco	104.00	94.83	94.52
Хувцас, гутал, бөс бараа			102.05	101.08	97.50
Ү	Эрэгтэй хүний хувцас	Men's clothing	104.89	107.50	97.34
Ү	Эмэгтэй хүний хувцас	Women's clothing	94.37	93.16	97.87
н	Хүүхдийн хувцас	Children's clothing	125.62	120.88	98.21
ээ	Бүх төрлийн гутал	Footwear	99.20	98.97	96.08
с	Хөвөн, бөс бараа	Cloth	110.02	99.86	107.22
Орон сууц, түлш, цахилгаан			135.52	118.06	109.92
Гэр ахуйн бараа			98.85	98.45	98.65
Эм тариа, эмнэлгийн үйлчилгээ			108.76	104.34	103.27
Тээвэр, холбооны үйлчилгээ			105.82	106.24	98.76
Соёл, боёвсролын бараа үйлчилгээ			100.75	100.75	100.00
Бусад бараа, үйлчилгээ			98.60	99.10	96.45
Ерөнхий (нийт) индекс			108.33	102.37	100.56

Энэ сард хүнсний гол нэр төрлийн бүтээгдэхүүн **2-р гурил, хонь, үхрийн мах, шингэн сүү, тараг, байцаа, лууван, манжин, дээлийн даавуу, торго, аспирин, пенициллин тариагаар, халаалт, шар тосон будаг зэрэг 14** нэрийн хүнсний болон өргөн хэрэгцээт бараа үйлчилгээний үнэ, тариф өссөн нь ерөнхий индекс **0,56** нэгжээр өсөхөд нөлөөлөв. Хүнсний барааны бүлгээс хэрэглээнд өндөр жин эзэлдэг хонь, үхрийн мах, сүү, тараг, байцаа, лууван, манжингийн үнэ **8,3-25,0** хувиар өссөн нь хүнсний барааны бүлгийн индекс **1,4** хувиар өсөхөд нөлөөлжээ.

Мөн энэ хугацаанд **гоймон, жигнэмэг, цагаан будаа, хиам, өөхөн тос, хуурай сүү, цагаан тос, элсэн чихэр, хатуу чихэр, ирис, шоколад, шилтэй ногооны салад, ургамлын тос, бульон, цуу, майонез, цагаан архи, жинсэн өмд, сорочка, эрэгтэй хүний футболка, кофта, ноосон өмд, хөхний даруулга, трико, хүүхдийн ноосон цамц, хүүхдийн футболка, эрэгтэй хүний өвлийн ширэн гутал, эрэгтэй хүний зуны ширэн ботинк, эмэгтэй хүний урт түрийтэй ширэн гутал, эрэгтэй хүүхдийн өвлийн гутал, охидын туфли, цайны халуун сав, шаазан аяга, хивс, ноосон одьяал, А-76 беизин, гар нүүрийн саван, шампунь, эмэгтэй хүний савхин цүнх зэрэг 40** нэрийн хүнсний болон өргөн хэрэгцээт бараа үйлчилгээний үнэ **буурч, 85** нэрийн бараа, үйлчилгээний үнэ хэвийн байв.

Тов аймгийн өргөн хэрэглээний бараа, үйлчилгээний үнийн ИНДЕКС
Consumer price index of selected goods and services in tov

(Аймгийн төвд)

(2002 оны 02-р сарын байдлаар)

бараа, үйлчилгээний нэр төрөл, хэмжих нэгж	2002-02/ 2000-12	2002-02/ 2001-02	2002-02/ 2002-01
1. Гурил, 1-р зэрэг, кг	96.97	96.97	100.00
2. Гурил, 2-р зэрэг, кг	100.00	100.00	107.14
3. Талх, орон нутгийн, ш	100.00	100.00	100.00
4. Гурилан боов, кг	100.00	100.00	100.00
5. Гоймон, 250 гр	100.00	100.00	93.33
6. Жигнэмэг, 100 гр,	95.24	100.00	95.24
7. Цагаан будаа, кг	102.56	88.89	95.24
8. Шар будаа,кг	106.06	100.00	100.00
9. Хонины мах, 1-р зэрэг, кг	161.76	110.00	115.79
10. Үхрийн мах, 2-р зэрэг, кг	150.68	110.00	110.00
11. Дотор мах, 1 гүзээ	133.33	53.33	100.00
12. Хиам, чанасан, кг	95.24	105.26	90.91
13. Өөхөн тос, кг	100.00	90.00	90.00
14. Шингэн сүү, л	108.33	81.25	108.33
15. Тараг,л	133.33	100.00	114.29
16. Цөцгийн тос, кг	94.74	94.74	90.00
17. Хуурай сүү, кг	125.00	100.00	97.22
18. Цагаан тос, кг/Шар тос/	103.33	103.33	96.88
19. Элсэн чихэр, кг	84.62	91.67	91.67
20. Хатуу чихэр, кг, дотоод	95.00	105.56	90.48
21. Ирис, гадаад, кг	80.77	82.35	91.30
22. Шоколад, 100 гр	90.00	90.00	90.00
23. Ногоон цай	87.50	100.00	100.00
24. Алим, кг	100.00	100.00	90.91
25. Варенье,гадаад	100.00	83.33	100.00
26. Төмс, кг	83.33	100.00	100.00
27. Байцаа, кг	125.00	100.00	125.00
28. Лууван, кг	112.50	90.00	112.50
29. Манжин, кг	150.00	150.00	112.50
30. Бөөрөнхий сонгино, кг	100.00	88.89	100.00
31. Шилтэй өргөгст хэмх	100.00	86.36	100.00
32. Шилтэй ногооны салат, кг	120.00	109.09	92.31
33. Иоджуулсан давс, кг	96.15	100.00	100.00
34. Ургамлын тос, л	115.79	115.79	95.65
35. Цуу, 170 гр	91.67	91.67	91.67
36. Майонез, Найнз, 500 гр	91.43	106.67	88.89
37. Бульон, үхрийн, 1ш	100.00	100.00	80.00
38. Гуанзны иж бүрдэл хоол	119.17	100.00	100.00
39. Цэцэрлэгийн хүүхдийн хоолны сарын дундаж үнэ	100.00	100.00	100.00
40. Архи, 0.5л	112.50	100.00	90.00
41. Пиво, Cass, 0.33л	110.00	110.00	100.00
42. Ундаа, 0.5л	100.00	100.00	100.00
43. Янжуур, Болгар, хайрцаг	89.29	83.33	100.00
44. Дүнсэн тамхи, боодол	100.00	94.74	100.00
45. Эрэгтэй хүний синтефон дотортой куртка, 48-50 раз	100.00	100.00	100.00
46. Костюм, хэмжээ 48-50, /Улс, татериалыг сонгох	90.91	90.91	100.00

ҮРГЭЛЖЛЭЛ

бараа, үйлчилгээний нэр төрөл, хэмжих нэгж	2002-02/ 2000-12	2002-02/ 2001-02	2002-02/ 2002-01
47. Жинсэн өмд, 31-33 раз	100.00	107.14	93.75
48. Сорочка, урт ханцуйтай, Хятад	65.71	85.19	88.46
49. Ноосон цамц, 50% ноос, хэмжээ 48-50	116.67	116.67	100.00
50. Эрэгтэй хүний футболка, 100% хөвөн, богино ханцуйтай,	166.67	166.67	90.91
51. Оймс, Хятад	118.18	118.18	100.00
52. Эрэгтэй трусы, 100% хөвөн даавуун	108.33	108.33	100.00
53. Эмэгтэй хүний хиймэл үсэн шуба, Хятад, 46-48 раз	90.91	90.91	100.00
54. Хавар намрын пальто, 70% ноосон материалтай, 46-48 раз	73.33	73.33	100.00
55. Хослол, хэмжээ 46-48, /Улс, материалыг сонгох/	100.00	100.00	100.00
56. Кофт, урт ханцуйтай, гоёлын,гадаад	107.69	107.69	93.33
57. Юбка, 50% ноосон, богино, хар өнгийн, Солонгос, 44-46 раз	121.43	121.43	100.00
58. Ноосон цамц, 50% ноос, Хятад	93.33	93.33	100.00
59. Ноосон өмд, 50% ноос, Хятад	80.00	80.00	95.24
60. Хөхний даруулга, Хятад,	85.71	85.71	80.00
61. Трико, Солонгос, 100% полиамид	100.00	83.33	83.33
62. Эмэгтэй трусы, 100% хөвөн даавуун	118.18	108.33	100.00
63. Хавар намрын куртка, синтефон дотортой, 6-7 настай хүүхдийн	155.56	155.56	100.00
64. Хүүхдийн ноосон цамц, 50% ноос, 7-8 настай хүүхдийн	60.00	65.22	88.24
65. Охидын платье, 50% хөвөн материалтай, 5-6 настай охидын, богино ханцуйтай	128.57	128.57	100.00
66. Хүүхдийн футболка, 100% хөвөн, богино ханцуйтай, цулгуй, 4-5 настай хүүхди	133.33	133.33	80.00
67. Хүүхдийн жинсэн өмд, энгийн хийцтэй, 9-10 настай хүүхдийн, Хятад улсын	128.57	112.50	100.00
68. Хүүхдийн ноосон өмд, 50% ноос, 6-7 настай хүүхдийн, Хятад улсын	115.38	125.00	100.00
69. Хүүхдийн оймс, Хятад, 80% хөвөн, 4-5 настай хүүхдийн	166.67	125.00	100.00
70. Хүүхдийн трусы, 100% хөвөн, Хятад улсын, 3-4 настай хүүхдийн	100.00	100.00	100.00
71. Эрэгтэй хүний өвлийн ширэн гутал, Хятадын, 39-40 раз	92.00	92.00	92.00
72. Эрэгтэй хүний зуны ширэн ботинк, энгийн хийцтэй, гадаад, 39-40 раз	95.45	95.45	95.45
73. Эмэгтэй хүний өвлийн ширэн гутал, урт түрийтэй, цахилгаантай, 37-38 раз	95.24	95.24	95.24
74. Эмэгтэй хүний хавар намрын гутал, богино түрийтэй, Хятадын, 37-38 раз	100.00	100.00	100.00
75. Эмэгтэй хүний ширэн туфли, энгийн хийцтэй, гадаад, 36-37 раз	80.00	80.00	100.00
76. Эрэгтэй хүүхдийн өвлийн гутал, Хятадын, үдээстэй, 9-10 настай хүүхдийн	140.00	131.25	95.45
77. Хүүхдийн пүүз, хиймэл ширэн, Хятадын, 7-8 настай хүүхдийн	157.14	183.33	100.00
78. Охидын туфли, 5-6 настай хүүхдийн	86.00	86.00	95.56
79. Дээлийн даавуу, метр	138.46	112.50	120.00
80. Хятад торго, задгай хээтэй, метр	111.11	100.00	111.11
81. Эрэн даавуу, Орос, метр	106.67	96.00	100.00
82. Даалимба, Хятадын, метр	100.00	100.00	100.00
83. Оёдлын утас, цаасан дамартай, ш/200м/	100.00	100.00	100.00
84. Бор хөвөн, кг	83.33	83.33	100.00
85. Халаалт, м1	248.65	248.65	248.65
86. Цэвэр усны үнэ, 1 хүний	100.00	100.00	100.00
87. Цахилгаан, 1квт	130.05	100.00	100.00
88. Шар тосон будаг, л, Хятад	108.33	108.33	108.33
89. Тоосго, ш	100.00	100.00	100.00
90. Гэрийн гадуур цагаан бүрээс	96.00	109.09	100.00
91. Нүүрс, тн	166.67	138.89	100.00
92. Түлшний мод, м3	83.33	83.33	100.00

ҮРГЭЛЖЛЭЛ

барaa, үйлчилгээний нэр төрөл, хэмжих нэгж	2002-02/	2002-02/	2002-02/
	2000-12	2001-02	2002-01
93. Жижиг модон сандал, дотоод, ш	133.33	133.33	100.00
94. Халуун сав, цайны, 2л	112.00	112.00	93.33
95. Шаазан аяга,ш, Хятад	85.71	100.00	85.71
96. Тогоо, 10 л	100.00	100.00	100.00
97. Данх, Хятад, никель, 2л	150.00	115.38	100.00
98. Цахилгаан плитка, Мечта	106.67	100.00	100.00
99. Хивс, Сэлэнгэ, 2*3м	96.92	96.92	96.92
100. Ноосон одьяал, Аргал	88.89	88.89	94.12
101. Ор хөнжлийн даавуу /Орос, Хятадыг сонгох/	85.71	92.31	100.00
102. Оёдлын машин, Хятад	100.00	100.00	100.00
103. Барааны саван, "ОК",200 гр	89.47	94.44	100.00
104. Угаалгын нунтаг, ОМО, цагаан 200 гр	100.00	100.00	100.00
105. Чийдэнгий шил, 60 в	116.67	116.67	100.00
106. Лаа, ш	100.00	100.00	100.00
107. Шүдэнз, хайрцаг	100.00	100.00	100.00
108. Хулдаас, Хятадын, 2 м-ийн өргөнтэй, м	113.33	100.00	100.00
109. Ампициллин, уухаар, 10ш	90.91	90.91	100.00
110. Аспирин, /Анальги/ 10 ш	171.43	171.43	120.00
111. Пенициллин, тариагаар, 1сая	116.67	105.00	105.00
112. Витамин "С", үрлээр, 50ш	100.00	100.00	100.00
113. Шүдэнд цементэн пломбо тавиулах	100.00	100.00	100.00
114. Төмөр замаар зорчих тийзний үнэ, 1 хүний	66.67	100.00	100.00
115. Нийслэлээс аймаг орох автотээврийн хөлс, 1 хүний	100.00	100.00	100.00
116. Нийслэлээс аймаг орох онгоцны хөлс, 1 хүний		0.00	0.00
117. Машины дугуй, УАЗ-469	100.00	100.00	100.00
118. Мотоцикл, Иж планета-5	106.25	106.25	100.00
119. Телефон ашиглалтын сарын хөлс	442.48	442.48	100.00
120. Хот хооронд утсаар ярих хөлс, 3 мин	100.00	100.00	100.00
121. Монгол TV-ийн сарын хураамж	100.00	100.00	100.00
122. Бензин, А-76, литр	94.44	92.64	88.31
123. "Өдрийн сонин" сонины захиалгын үнэ	100.00	100.00	100.00
124. Сургалтын төлбөр, 1 жилийн	100.00	100.00	100.00
125. Өнгөт / хар/ телевизор, 14 инч	94.44	94.44	100.00
126. Транзисторын тэжээл, 1.5 вольт	108.33	108.33	100.00
127. Сурагчийн дэвтэр, дөрвөлжин шугамтай, Монгол	110.00	110.00	100.00
128. Киноны билетний дундаж үнэ	100.00	100.00	100.00
129. Хүүхдийн тоглоом, Хятад, сагсны бөмбөг	115.00	115.00	100.00
130. Тосон бал	100.00	100.00	100.00
131. Эмэгтэй хүний богино үсэнд хими хийлгэх хөлс	116.67	100.00	100.00
132. Эр. хүний гутлын өсгийд шир, резин наалгах үнэ	100.00	100.00	100.00
133. Гар нүүрийн саван, LUX, ш	94.44	94.44	94.44
134. Шүдний оо, LUCKY MINT, 130 гр	100.00	100.00	100.00
135. Нүүрний тос, Монкремийн өдрийн тос,	63.64	53.85	100.00
136. Шампунь, Clear, 200 гр	97.14	97.14	94.44
137. Уруулын будаг	120.00	120.00	100.00
138. Халуун усанд орсны хөлс, 1 хүний	100.00	100.00	100.00
139. Эмэгтэй хүний савхин цүнх, Хятад	81.82	100.00	81.82

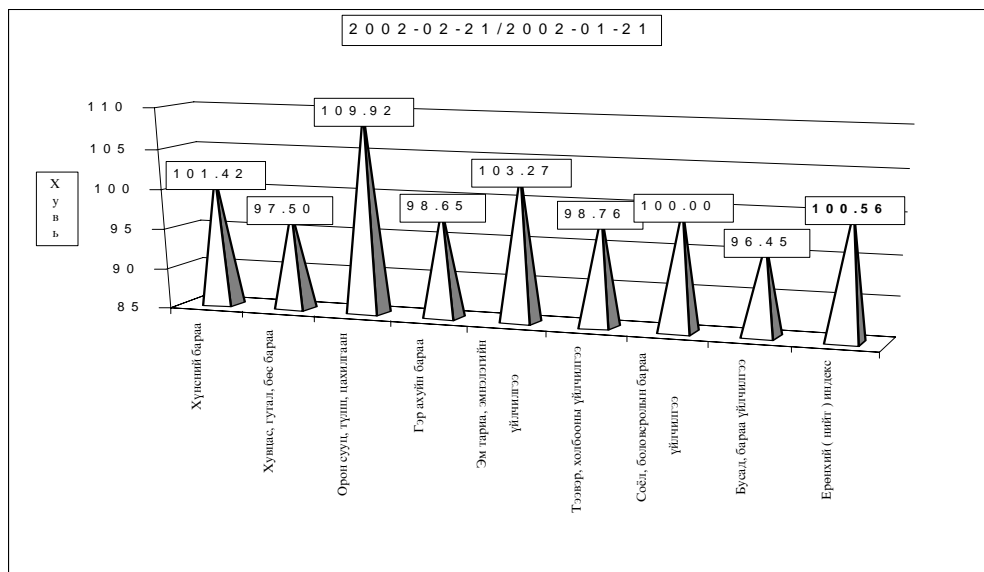
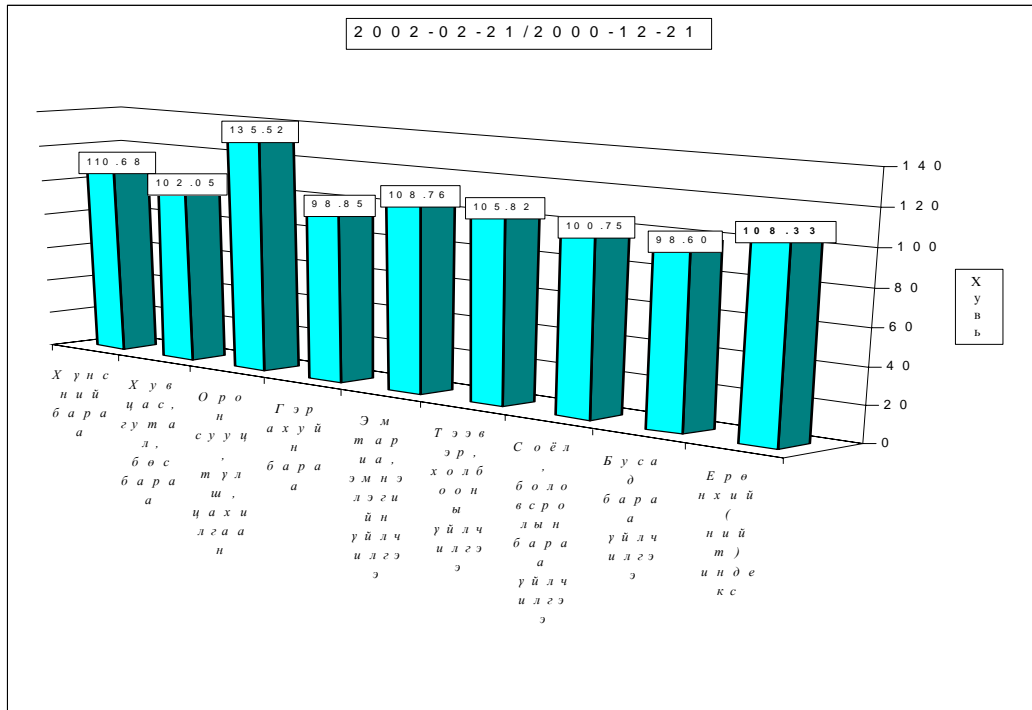

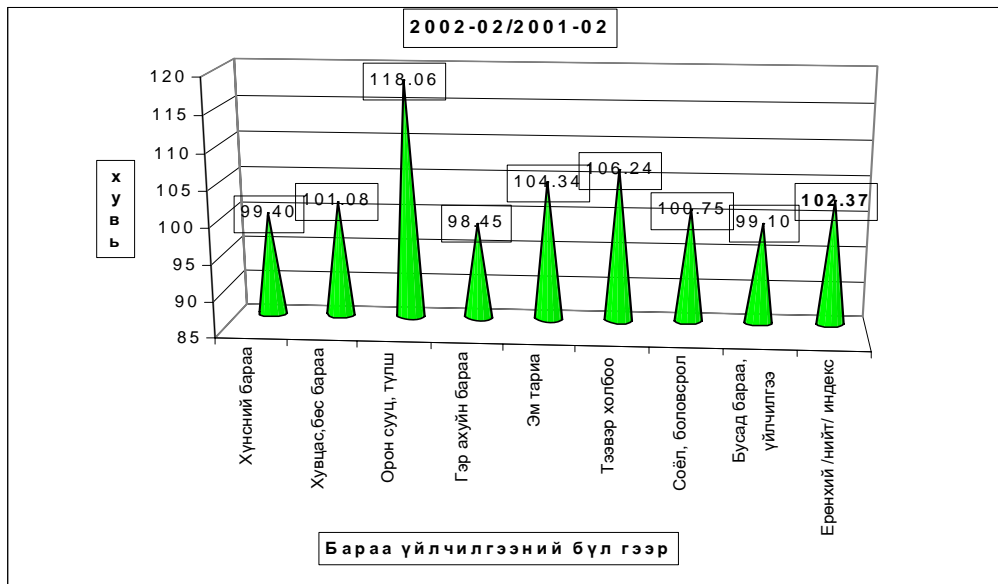

б.Хөдөөд 2002 оны 2-р сард бараа үйлчилгээний үнэ тариф 2000 оны 12-р сарын 31-ныхтай харьцуулахад **3,38%** хувиар, 2001 оны 2-р сарынхаас **1,0** хувиар тус тус **осчээ**. 2002 оны 2-р сард бараа үйлчилгээний үнэ тариф дундажаар **0,04** хувиар **оссон** нь өмнөх сарын өсөлтийн хувиас **1,08** нэгжээр **буурлаа**.

Хэрэглээний бараа, үйлчилгээний үнийн индекс, 2002.II
Consumer price index of certain goods and services, 2002.II

БҮЛЭГ		GROUP		/хөдөөд/ (хувиар)		
				2002-02/ 2000-12	2002-02/ 2001-02	2002-02/ 2001-01
Хүнсний бараа		Foodstuffs		107.32	102.19	100.12
Ү	Гурил, гурилан бүтээгдэхүүн	Flour and flour products	102.31	101.55	100.02	
Ү	Мах, махан бүтээгдэхүүн	Meat and meat products	124.30	107.57	99.49	
н	Сүү, сүүн бүтээгдэхүүн	Milk and dairy products	111.59	89.38	99.38	
э	Саахар, чихэр, цай, жимс	Sugar, candy, tea, fruits	97.22	99.68	99.49	
э	Төмс, хүнсний ногоо	Potatoes and vegetables	107.02	98.72	102.63	
с	Хүнсний бусад бараа	Other foodstuffs	103.90	101.71	101.23	
	Архи, ундаа, тамхи	Alcohol and tobacco	105.06	104.27	100.27	
Хувцас, гутал, бөс бараа		Clothing, footwear and cloth		98.45	99.14	99.73
Ү	Эрэгтэй хүний хувцас	Men's clothing	96.55	96.63	99.75	
Ү	Эмэгтэй хүний хувцас	Women's clothing	97.75	100.57	99.74	
н	Хүүхдийн хувцас	Children's clothing	114.08	96.97	98.89	
ээ	Бүх төрлийн гутал	Footwear	96.29	98.67	100.00	
с	Хөвөн, бөс бараа	Cloth	97.65	108.11	98.80	
Орон сууц, түлш, цахилгаан		Housing, heating, electricity		108.02	101.49	99.41
Гэр ахуйн бараа		Household goods		101.51	100.25	99.97
Эм тариа, эмнэлгийн үйлчилгээ		Medical care and services		102.08	100.95	99.96
Тээвэр, холбооны үйлчилгээ		Transport and communication		100.58	102.04	99.91
Соёл, боловсролын бараа үйлчилгээ		Cultural goods and recreation		101.67	100.29	101.40
Бусад бараа, үйлчилгээ		Other goods and services		93.71	94.07	98.91
Ерөнхий (нийт) индекс		Overall index		103.38	101.00	100.04

Хэрэглээний бараа, үйлчилгээний үнийн индекс 2001.XI
Consumer price index of certain goods and services 2001.XI

(1991-01-16-ыг 100, хувиар)

(1991-01-16= 100, percentage)

Он	Хүнсний бараа <i>Foodstuffs</i>	Гутал, хувцас <i>Clothing Footwear</i>	Орон сууц тули, цахилгаан <i>Housing, heating electricity</i>	Гэр ахуйн бараа <i>Household goods</i>	Эм тариа <i>Medical care</i>	Тээвэр Холбоо <i>Transport @ commu- nication</i>	Соёлын бараа <i>Cultural goods@ recreation</i>	Бусад бараа <i>Other goods @ services</i>	Ерөнхий индекс Overall index
1994	4590.79	4992.30	4402.23	2828.49	2488.27	0.00	9136.25	0.00	4587.47
1995	5768.21	3154.13	5427.41	8272.31	2226.87	5173.90	10115.60	3168.87	5272.24
1996	8037.11	4001.99	5747.50	9398.84	1451.25	9660.35	17682.01	3976.99	7195.50
1997	8522.15	6407.74	6626.91	13473.13	2665.51	5771.36	26315.31	8878.71	8580.58
1998	7973.72	6489.23	7120.60	14119.33	2755.79	5975.89	28203.46	9795.65	8395.75
1999	8957.26	6989.28	10161.99	14073.71	2755.79	9227.46	28793.99	11613.94	9514.79
2000	9270.36	5893.74	9592.47	13018.85	5779.51	8876.49	29597.12	11281.25	9427.76

Хэрэглээний үнэ, тарифын өөрчлөлтийг барааны бүлгээр үзүүлбэл.
Consumer price index of certain goods and services 2001. XI

(Өмнөх саргай харьцуулснаар, хувиар)

(Previous month=100, percentage)

Он	Сар	Хүнсний бараа <i>Foodstuffs</i>	Гутал, хувцас <i>Clothing Footwear</i>	Орон сууц тули, цахилгаан <i>Housing, heating electricity</i>	Гэр ахуйн бараа <i>Household goods</i>	Эм тариа <i>Medical care</i>	Тээвэр Холбоо <i>Transport @ commu- nication</i>	Соёлын бараа <i>Cultural goods@ recreation</i>	Бусад бараа <i>Other goods @ services</i>	Ерөнхий индекс Overall index
1997	12	100.95	103.66	100.88	100.75	100.00	100.00	112.67	100.00	102.10
1998	12	99.10	104.10	103.46	100.00	100.00	102.92	100.82	100.00	100.46
1999	12	100.94	104.14	101.83	101.33	100	99.7	92.11	100.05	101.41
2000	12	99.11	101.61	95.91	98.70	100.00	100.53	99.06	96.20	99.29
2001	1	108.40	98.45	104.05	103.54	67.67	100.77	101.32	100.05	103.69
	2	104.05	100.55	100.56	98.36	100.00	99.57	100.00	99.06	101.61
	3	106.40	97.15	97.2	100.00	100.00	100.00	99.86	100.50	102.03
	4	108.99	99.06	100.00	98.97	100.00	100.00	100.37	98.61	103.73
	5	101.28	98.51	100.00	100.00	100.00	101.27	100.00	100.00	100.57
	6	90.95	100.51	100.00	100.00	100.00	103.65	100.00	100.00	96.43
	7	96.01	99.78	100.00	101.10	100.00	101.32	100.18	100.60	98.52
	8	95.77	103.53	100.17	99.19	97.62	99.79	99.72	99.58	98.56
	9	97.85	99.93	100.00	100.00	102.90	100.00	100.00	101.80	99.22
	10	98.04	99.50	99.40	100.57	100.00	100.00	100.00	101.21	99.15
	11	103.09	101.58	106.57	100.19	100.00	100.28	100.62	100.00	102.13
	12	103.59	103.72	105.33	99.38	100.00	101.09	100.00	100.00	102.62
2002	1	103.23	100.95	109.47	102.68	104.20	100.20	100.00	100.44	102.44
	2	101.42	97.50	109.92	98.65	103.27	98.76	100.00	96.45	100.56

Тус аймгийн хэмжээгээр 2002 оны 2-р сард ХАА-н болон өргөн хэрэгцээний бараа, үйлчилгээний үнэ тариф ямар байгааг сумдаар үзүүлбэл.

ХАА-н бүтээгдэхүүний үнэ (₮-өөр)

		дундаж үнэ, ₮ Average prices, tog											
Сумд	Sum	Үхрийн мах Beef, grade			Хонины мах Mutton, grade			Төмс /Potato/			Сонгино /Onion/		
		2001.11	2002.1	2002.11	2001.11	2002.1	2002.11	2001.11	2002.1	2002.11	2001.11	2002.1	2002.11
АБ	AB	700	750	800	700	750	850	400	400	400	500	500	500
АР	AR	1000	1000	900	1000	1000	900	250	350	350	450	500	500
АТ	AT	500	600	600	800	700	700	250	250	250	450	350	350
БС	BC	1100	1100	1100	1000	1000	1200	300	280	280	550	400	400
БА	BA	1100	1100	1100	1000	1000	1000	300	300	300	550	500	500
БД	BD	800	800	800	700	700	700	300	280	280	500	450	450
БЖ	BJ	500	700	700	450	700	700	300	300	300	600	400	400
БӨ	BO	500	800	800	550	900	900	320	350	350	500	400	400
БХ	BKH	750	600	600	800	650	650	250	300	300	600	500	500
БЦ	BTS	700	750	750	800	700	700	300	450	450	500	500	500
БТ	BT	900	1000	1000	850	700	700	280	250	250	500	500	500
БЧ	BCH	1000	1000	950	1000	1000	950	200	250	250	500	250	250
БН	BN	1200	1000	1000	1200	1000	1000	250	180	180	500	500	500
БҮ	BU	550	1000	1000	600	900	900	200	200	200	600	400	400
ДХ	DKH	600	550	550	700	550	550	300	300	300	500	450	450
ЖА	JA	1100	1200	800	1200	1200	800	150	170	200	500	450	450
ЗА	ZA	750	1200	1200	800	1200	1200	250	300	300	500	500	500
ЛҮ	LU	500	850	850	500	800	800	300	250	250	350	250	350
ММ	MM	900	1000	1000	700	1200	1200	300	350	350	500	500	450
ӨШ	OSH	550	750	750	600	800	800	300	250	400	500	400	500
СҮ	SU	950	900	900	1000	900	900	180	160	160	500	400	400
СЭ	SE	800	900	900	850	950	950	300	250	250	500	400	400
УГ	UG	850	800	800	800	900	900	250	250	250	400	600	600
ЦЭ	TSE	1000	900	900	880	900	900	300	250	350	500	450	500
ЭР	ER	1000	800	800	850	1000	1000	350	300	300	500	500	350
ЭС	ES	850	550	600	700	500	650	400	250	250	600	400	400
ЗМ	ZM	1000	1000	1200	900	1000	1200	280	250	250	500	400	500
Айм	Aim	819	874	865	807	881	878	282	277	287	511	443	444

		дундаж үнэ, ₮ Average prices, tog											
Сумд		Шингэн сүү /1 литр/ /Milk, Litre/		Ямааны ноолуур/1 кг/ Greazy cashmere/1 kg/		Тэмээний ноос /1 кг/ Camel s wool /1 kg/		Хонины ноос /1 кг/ Sheep wool/1 kg/					
		2001.11	2002.11	2001.11	2002.11	2001.11	2002.11	2001.11	2002.11				
АБ	AB	450	450	450	35000	21000	23000			150	150	150	
АР	AR	700	500	400	35000	17000	20000	900	900	900	250	170	170
АТ	AT	400	400	400	35000	16000	18000	1500	1000	1000	120	120	1200
БС	BC	500	350	300	36000	19000	20000	1300	1300	1300	230	150	150
БА	BA	350	500	500	35000	18000	20000	1000	1000	1000	150	150	150
БД	BD	200	450	450	35000	16000	22000	800	800	800	150	150	200
БЖ	BJ	400	450	450	40000	18500	21000	1300	800	800	130	100	100
БӨ	BO	300	350	350	25000	14000	16000	600	600	600	100	120	120
БХ	BKH	500	400	450	40000	16000	20000				200	200	200
БЦ	BTS	400	450	450	38000	18000	23000	700	850	850	130	110	110
БТ	BT	500	400	350	35000	15000	20000	1300	1300	1300	200	120	120
БЧ	BCH	500	400	400	38000	16000	19000				280	130	130
БН	BN	500	350	350	37000	20000	18000				120	120	120
БҮ	BU	400	300	300	35000	14000	18000	1400	1400	1400	120	100	100
ДХ	DKH	600	450	450	40000	16000	16000	700	700	700	200	120	120
ЖА	JA	350	400	450	35000	15000	20000				160	100	100
ЗА	ZA	300	400	400	35000	18000	18000	700	1250	1250	100	110	110
ЛҮ	LU	350	400	400	40000	17000	21000	1300	1000	1000	150	100	100
ММ	MM	350	350	350	30000	16000	18500	800	400	400	180	150	150
ӨШ	OSH	650	400	400	38000	15000	20000	1000	1000	1000	150	150	150
СҮ	SU	450	350	350	35000	18000	18000				130	150	150
СЭ	SE	600	400	400	40000	18000	18000	750	400	400	150	80	80
УГ	UG	300	350	350	32000	14000	19000		400	400	120	150	150
ЦЭ	TSE	450	400	350	40000	20000	18000	1000	1000	1000	180	200	200
ЭР	ER	350	450	500	30000	20000	20000	800	800	800	130	120	120
ЭС	ES	550	350	400	35000	18000	18000	1200	600	600	120	120	120
ЗМ	ZM	700	600	550	35000	18000	22000	1300	1000	1000	120	120	120
Айм	Aim	489	409	406	28741	17093	19426	969	841	841	159	132	134

		Average prices, tog											
		дундаж үнд, ₮			Average prices, tog								
Сумд	Sum	Адууны шир			Үхрийн шир			Хонины арьс			Ямааны арьс		
		Horse hide			Cattle hide			Sheep skin			Goat skin		
		2001.II	2002.I	2002.II	2001.II	2002.I	2002.II	2001.II	2002.I	2002.II	2001.II	2002.I	2002.II
АБ	AB	8000	9000	10000	11000	11000	12000	3500	3500	3500	7500	5500	5500
АР	AR	8000	6000	8500	8000	10000	10000	3500	2500	3000	9000	4000	6000
АТ	AT	9000	7500	10000	10000	12000	12000	2800	4000	4000	7500	4500	5500
БС	BC	5000	8000	9000	8000	14000	14000	2000	4500	4500	5000	6000	8000
БА	BA	8000	9000	8000	10000	12000	12000	4000	3900	4000	7000	5000	7000
БД	BD	8000	7000	9000	12000	11000	11000	2500	3500	4000	7000	4500	5000
БЖ	BJ	5000	9000	9000	7000	13000	13000	1500	4500	4500	5000	6000	6000
БӨ	BO	7000	8000	10000	10000	11000	14000	3500	4000	4000	6000	4000	4000
БХ	BKH	6000	7000	8500	9000	12000	10000	2500	3500	4000	6000	5000	5000
БЦ	BTS	9000	8500	9000	11000	12000	12000	2500	4500	3000	6500	6000	7000
БТ	BT	7000	8000	8000	9000	10000	10000	3000	4000	4000	7000	6000	6000
БЧ	BCH	6000	5000	10000	9000	10000	10000	2500	4500	3500	8000	6000	6000
БН	BN	5000	8000	10000	6000	10000	12000	2000	3000	4000	4000	5000	6000
БҮ	BU	7000	7000	9000	9000	6000	11000	2000	3500	3500	7000	4000	4500
ДХ	DKH	8000	8000	8000	10000	10000	10000	3500	3500	3500	8000	5500	4500
ЖА	JA	8000	10000	12000	8000	12000	14000	2500	3000	4000	4500	4000	5500
ЗА	ZA	6000	5000	8500	8000	7000	11000	2000	2500	2500	5500	3000	6000
ЛҮ	LU	9000	10000	10000	10000	14000	14000	2000	6000	3800	7500	7000	5000
ММ	MM	9000	6000	9500	10000	12000	12000	3500	3500	3500	6000	4500	5500
ӨШ	OSH	6000	8500	8500	9000	12000	12000	3000	3500	2500	7000	6000	6000
СҮ	SU	6000	6000	9000	8000	9000	12000	1200	2500	2500	4000	2000	5000
СЭ	SE	9000	9000	9000	12000	10000	10000	3000	4000	4000	4000	3000	6000
УГ	UG	7000	7000	9500	8000	11000	11000	2000	3500	4000	5000	5000	6500
ЦЭ	TSE	8000	9000	10000	10000	10000	12000	3000	4500	4000	7000	6000	5500
ЭР	ER	7000	7500	9000	10700	10000	10000	2750	4500	4500	6600	4500	5500
ЭС	ES	7000	6500	9500	6000	10000	13000	2000	3000	3500	6000	5000	6500
ЗМ	ZM	10000	9000	12000	12000	15000	15000	3500	4800	3800	8000	6000	6000
Айм	Aim	6726	7722	9352	7578	10963	11815	2426	3785	3689	5637	4926	5741

Өргөн хэрэгцээт бараа үйлчилгээний үнэ

Сүмд		1-р гурил Flour, grade1, 1 кг	2-р гурил Flour, grade2, 1 кг	Цагаан будaa Rice 1 кг	Шар будaa Millet 1 кг	Элсэн чихэр Sugar 1 кг	Ундны ус Monthly water 1 liter	Цахил- гааны Electri- city 1kw
АБ	АВ	430.00	410.00	500.00	380.00	700.00	0.80	51.75
АР	АР	340.00	300.00	500.00	380.00	700.00	1.00	53.00
АТ	АТ	340.00	320.00	450.00	400.00	600.00	0.90	52.00
БС	ВС	310.00	300.00	450.00	350.00	650.00	0.40	52.00
БА	ВА	400.00	380.00	450.00	350.00	600.00	0.60	55.75
БД	ВД	360.00	330.00	450.00	350.00	600.00	0.70	52.00
БЖ	ВГ	400.00	300.00	500.00	400.00	700.00	1.40	52.00
БӨ	ВО	340.00	300.00	480.00	400.00	680.00	1.50	90.00
БХ	ВКН	370.00	320.00	450.00	440.00	700.00	1.00	52.00
БЦ	ВТС	400.00	3320.00	480.00	400.00	680.00	1.40	51.00
БТ	ВТ	400.00	350.00	500.00	400.00	650.00	1.00	52.50
БЧ	ВСН	330.00	300.00	400.00	380.00	580.00	1.23	52.00
БН	ВН	350.00	300.00	500.00	400.00	700.00	1.50	51.75
БҮ	ВУ	380.00	330.00	450.00	420.00	650.00	0.50	51.75
ДХ	ДКН	400.00	350.00	450.00	350.00	600.00	1.00	51.75
ЖА	ЖА	350.00	320.00	450.00	400.00	650.00	0.60	53.00
ЗА	ЗА	320.00	300.00	500.00	350.00	750.00	0.50	51.00
ЛҮ	ЛУ	360.00	300.00	400.00	360.00	600.00	0.50	52.00
ММ	ММ	380.00	340.00	490.00	350.00	620.00		52.00
ӨШ	ОШ	380.00	340.00	500.00	400.00	700.00	0.50	51.75
СҮ	SU	340.00	300.00	440.00	380.00	600.00	1.00	51.75
СЭ	SE	360.00	340.00	400.00	350.00	650.00	1.30	51.00
УГ	UG	380.00	340.00	500.00	380.00	700.00	0.50	52.00
ЦЭ	TSE	450.00	350.00	450.00	380.00	650.00	1.00	50.00
ЭР	ER	380.00	300.00	500.00	400.00	650.00	1.00	52.00
ЭС	ES	340.00	310.00	450.00	350.00	600.00	0.50	51.75
ЗМ	ZM	320.00	300.00	400.00	330.00	550.00	0.75	52.00



А Ж И Л Г Ü Й Ч Ü Ü Д

Сумлын хөдөлмөр зохицуулалтын албанд бүртгэлтэй байгаа ажилгүйчүүдийн тоо 2002 оны эхний 2 сард **1299** болж, 2001 оны жилийн эцсээс **109**, өмнөх сараас **54** хүнээр тус тус нэмэгдлээ.

Ажилгүйчүүдийн **51,1** хувь нь эмэгтэйчүүд, **70,3** хувь нь урьд нь ажил эрхлэж байсан, **29,7** хувь нь анх удаа ажил эрж байгаа хүмүүс юм. Оны эхний 2 сард **77** хүн ажилд орсны **3,9** хувь нь УҮГ-т, **28,6** хувь нь төрийн болон төсөвт байгууллагад, **63,6** хувь нь нөхөрлөл, компанид, **3,9** хувь нь бусад байгууллагад ажил эрхлэх болжээ. Ажил эрхлэх болсон хүмүүсийн **61,0** хувь буюу **47** нь эмэгтэйчүүд байна.

Оны эхнээс бүртгүүлсэн нийт ажилгүйчүүд **216** байгаагийн **7,4** хувь нь орон тооны цомхотголоос, **10,2** хувь нь байгууллага нь татан буугдсан, **8,8** хувь нь өөр газраас шилжиж ирсэн, **16,2** хувь нь мэргэжлийн ажил олдоогүйгээс, **8,3** хувь нь цэргээс халагдсан, **9,7** хувь нь сургууль төгссөн, **39,4** хувь нь бусад шалтгаантай байна.

Ажилгүйчүүдийг боловсролын байдлаар нь авч үзбэл **4,5%** нь дээд, **16,1%** нь тусгай дунд, **19,1%** нь мэргэжлийн анхан шатны, **23,2%** нь бүрэн дунд, **30,3 %** нь бүрэн бус дунд, **6,9 %** нь бага буюу боловсролгүй хүмүүс эзлэв.

Хөдөлмөрийн насны **10000** хүнд дунджаар **236** ажилгүйчүүд ногдож байгаагийн дотор Угтаал, Баян, Цээл, Баянцогт, Баянхангай сумдад харьцангуй их (**988- 372** хүн) байна.

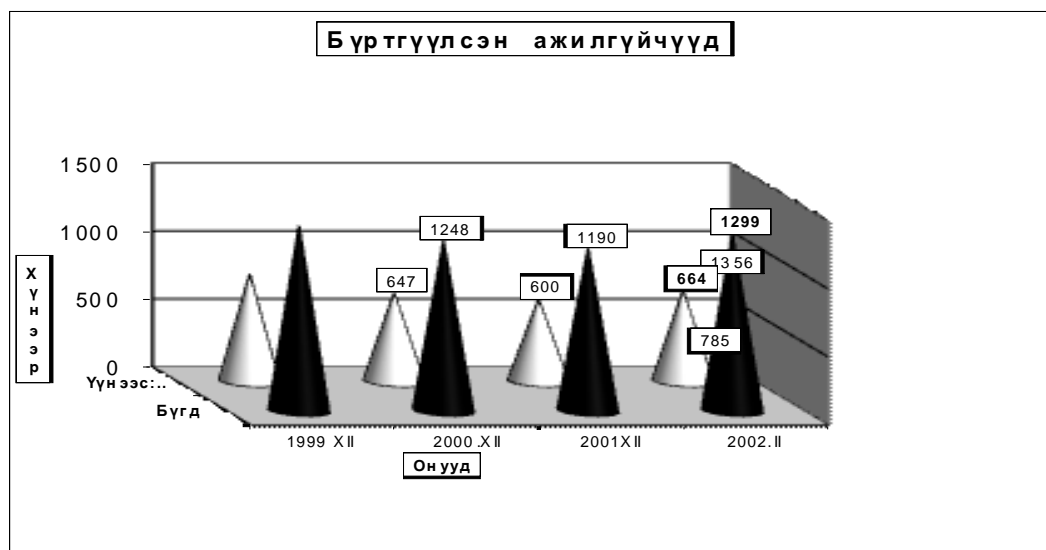

Бүртгүүлсэн Ажилгүйчүүдийн тоо, тайлант хугацааны эцэст
Number of unemployed registered persons , at the end of period

	Ажилгүйчүүд Unemployment			Дүнд эзлэх хувь		ЭЗ-ийн идэвхтэй хүнд эзлэх хувь	
	2000	2001	2002	2001	2002	Оны эцэст	
	2-28	2-28	2-28	2-28	2-28	2000	2001
БҮГД TOTAL	1248	1190	1299	100.0%	100.0%	3.4%	3.1%
үүнээс: а. урьд нь ажилтай байсан	821	857	913	72.0%	70.3%		
б. анх удаа ажил эрж байгаа	427	333	386	28.0%	29.7%		
Ажилгүйчүүд насны бүлгээр: Unemployment:by age group	1248	1190	1299	100.0%	100.0%		
16 - 24 настай	304	312	283	26.2%	21.8%		
25 - 34 настай	396	413	459	34.7%	35.3%		
35 - 44 настай	411	345	405	29.0%	31.2%		
45 - 60 настай	137	120	152	10.1%	11.7%		
Бүгдээс-эмэгтэй Total by- female	647	600	664	50.4%	51.1%	3.6%	3.4%

Бүртгүүлсэн Ажилгүйчүүдийн тоо, Боловсролын түвшингээр
Number of unemployed registered persons , by educational level

	1999.XII	2000.XII	2001.XII	2002 он	
				I	II
Бүгд Total	1356	1248	1190	1245	1299
үүнээс: Эмэгтэй of whom female	785	647	600	636	664
Дээд боловсролтой Higher education	72	49	56	58	58
Тусгай дунд боловсролтой Specialized secondary education	203	149	192	171	209
Мэргэжлийн анхан шатны Skilled workers	215	168	198	219	248
Бүрэн дунд Completed secondary school	437	326	300	337	301
Бүрэн бус дунд Non-completed secondary school	345	420	382	403	394
Бага Completed primary school	71	107	62	57	83
Боловсролгүй Uneducated persons	13	29	0		6

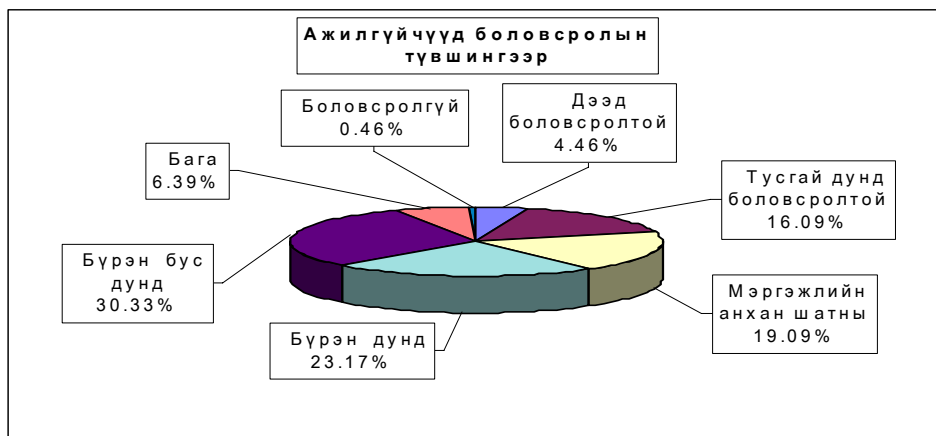

**Ажилгүйдлийн шалтгаан
UNEMPLOYED**

	Оны эхний 2 сард In the first 2 months		Тухайн сард particular months	
	БҮГД TOTAL	үүнээс Эм of whom female	БҮГД TOTAL	үүнээс Эм of whom female
БҮГД TOTAL	216	121	115	67
Орон тооны цомхтголоор	16	9	14	8
Байгууллага татан буугдсан	22	18	22	18
Өөр газраас шилжиж ирсэн	19	14	8	4
Сургууль төгссөн	21	15	3	1
Цэргээс халагдсан	18	0	6	
Мэргэжлийн ажил олдоогүй	35	12	23	10
Бусад	85	53	39	26
Ажилгүй-н бүртгэлээс хасагдсан	30	10	11	3

**Бүртгүүлсэн ажилгүйчүүдээс ажилд орсон хүн
Number of unemployed entered into work**

	Оны эхний 2 сард In the first 2 months		Тайлант сард As months	
	БҮГД TOTAL	үүнээс Эм of whom female	БҮГД TOTAL	үүнээс Эм of whom female
БҮГД TOTAL	77	47	50	36
Улсын үйлдвэрийн газарт State enterprise	3	2	2	2
Төрийн, төсөвт байгууллагад Government organization	22	11	13	8
Компани Company	49	34	34	26
Хоршоо Cooperative	0	0	0	0
Бусад газарт Others	3	0	1	0

**Ажилгүйчүүдийн тоог сумдаар үзүүлбэл.
UNEMPLOYED , BY - SOMS.**

	Ажилгүйчүүд Unemployed				Дүнд эзлэх хувь Composition , %			
	1999 12-30	2000 12-30	2001 12-30	2002 02-28	1999 12-30	2000 12-30	2001 12-30	2002 02-28
Алтанбулаг	19	20	23	23	1.4%	1.6%	1.9%	1.8%
Аргалант	59	60	36	39	4.4%	4.8%	3.0%	3.0%
Архуст	22	16	17	23	1.6%	1.3%	1.4%	1.8%
Батсүмбэр	132	144	145	136	9.7%	11.5%	12.2%	10.5%
Баян	15	29	29	56	1.1%	2.3%	2.4%	4.3%
Баяндэлгэр	3	5	1	23	0.2%	0.4%	0.1%	1.8%
Баянжаргалан	8	8	6	7	0.6%	0.6%	0.5%	0.5%
Баян-Өнжүүл	10	12	3	3	0.7%	1.0%	0.3%	0.2%
Баянхангай	46	42	34	35	3.4%	3.4%	2.9%	2.7%
Баянцагаан	27	31	17	17	2.0%	2.5%	1.4%	1.3%
Баянцогт	45	28	53	55	3.3%	2.2%	4.5%	4.2%
Баянчандмань	37	37	18	25	2.7%	3.0%	1.5%	1.9%
Борнуур	23	22	27	42	1.7%	1.8%	2.3%	3.2%
Бүрэн	18	17	18	24	1.3%	1.4%	1.5%	1.8%
Дэлгэрхаан	21	21	21	20	1.5%	1.7%	1.8%	1.5%
Жаргалант	8	21	33	34	0.6%	1.7%	2.8%	2.6%
Заамар	113	101	98	98	8.3%	8.1%	8.2%	7.5%
Лүн	33	36	51	51	2.4%	2.9%	4.3%	3.9%
Мөнгөнморьт	34	32	32	31	2.5%	2.6%	2.7%	2.4%
Өндөрширээт	39	42	38	43	2.9%	3.4%	3.2%	3.3%
Сүмбэр	40	24	26	25	2.9%	1.9%	2.2%	1.9%
Сэргэлэн	10	18	10	10	0.7%	1.4%	0.8%	0.8%
Угтаал	213	233	167	168	15.7%	18.7%	14.0%	12.9%
Цээл	188	78	70	81	13.9%	6.3%	5.9%	6.2%
Эрдэнэ	17	17	38	38	1.3%	1.4%	3.2%	2.9%
Эрдэнэсант	19	37	74	83	1.4%	3.0%	6.2%	6.4%
Зуунмод	157	117	105	109	11.6%	9.4%	8.8%	8.4%
Аймгийн дүн	1356	1248	1190	1299	100.0%	100.0%	100.0%	100.0%

**АЖИЛД ОРСОН ХҮМҮҮС, ОНЫ ЭХНИЙ ХӨДӨЛМӨРИЙН НАСНЫ
10000 ХҮН АМД НОГДОХ АЖИЛГҮЙЧҮҮДИЙГ СУМДААР ҮЗҮҮЛБЭЛ:**
NUMBER OF UNEMPLOYED ENTERED INTO WORK, PERSONS PER 10000 POPULATION

	ЭЗ-ийн идэвхтэй хүн амд эзлэх хувь				Ажилд орсон хүн		Оны эхний хөдөлмөрийн насны 10000 хүнд ногдох ажилгүйчүүд.			
	1999	2000	2001	2002	Оны эхнээс	Тайлант сард	1999	2000	2001	2002
	12-30	12-30	12-30	02-28			12-30	12-30	12-30	02-28
Алтанбулаг	1.2%	1.3%	1.7%	1.5%			96	106	122	117
Аргалант	6.7%	8.7%	4.1%	4.5%	5	3	426	519	332	342
Архуст	5.7%	4.5%	4.6%	5.0%			190	134	157	205
Батсүмбэр	8.7%	8.8%	6.8%	5.0%	6	2	360	395	423	368
Баян	1.4%	2.8%	2.6%	5.2%	2	2	106	216	233	473
Баяндэлгэр	0.4%	0.7%	0.2%	3.3%	1	1	27	51	10	258
Баянжаргалан	1.0%	1.0%	0.8%	0.9%	2	1	89	86	67	75
Баян-Өнжүүл	0.7%	0.8%	0.2%	0.2%			66	74	19	18
Баянхангай	7.6%	6.9%	5.9%	6.0%			529	437	372	372
Баянцагаан	1.9%	2.2%	1.7%	1.5%			173	194	110	105
Баянцогт	4.0%	2.5%	5.8%	4.8%			268	183	460	449
Баянчандмань	3.6%	3.3%	1.8%	2.0%			196	196	102	132
Борнуур	1.1%	1.1%	1.4%	2.1%			98	94	116	173
Бүрэн	1.1%	1.0%	1.0%	1.3%			98	89	94	121
Дэлгэрхаан	1.8%	1.8%	1.9%	1.7%	2	2	165	158	171	152
Жаргалант	0.4%	1.0%	1.3%	1.7%	4	4	25	63	100	93
Заамар	7.4%	5.2%	4.3%	3.8%			358	333	287	313
Лүн	2.5%	2.7%	3.0%	4.8%			194	206	228	343
Мөнгөнморьт	3.9%	3.2%	3.2%	2.9%	5	2	300	279	274	258
Өндөрширээт	3.9%	3.8%	3.3%	3.8%	2		292	305	274	321
Сүмбэр	6.0%	3.9%	3.5%	3.6%			337	199	251	244
Сэргэлэн	1.2%	2.1%	1.2%	1.2%			80	138	84	80
Угтаал	27.4%	26.5%	16.5%	15.4%	3	3	953	1058	942	988
Цээл	15.6%	7.0%	7.2%	7.0%	3		924	394	395	453
Эрдэнэ	1.1%	1.2%	2.5%	2.4%			96	94	211	200
Эрдэнэсант	0.8%	1.5%	3.0%	3.3%			61	119	251	256
Зуунмод	3.1%	2.4%	1.9%	1.6%	42	30	180	136	131	116
Аймгийн дүн	3.7%	3.4%	3.1%	3.1%	77	50	245	226	224	236

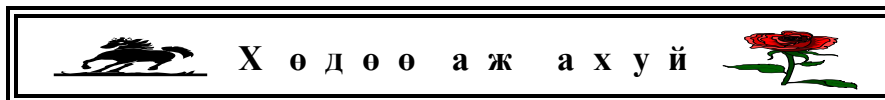

Төл бойжилт

3 сарын 1-ний байдлаар **оны эхний төллөх насны хээлтэгчийн 1.15 хувь 8988** хээлтэгч мал төллөж, **9117** төл гарсны **97.1 хувь 8853 төл бойжиж** байгаа нь урьд оны мөн үеэс төллөсөн хээлтэгч **59.7 хувь 6.1** мянгаар; бойжиж буй төл **84.8 хувь 1.6** мянгаар; **1992-2001 онуудын мөн үеүдийн дунджаас** төллөсөн хээлтэгч **39.4 хувь 13.8** мянгаар, бойжиж буй төл **84.8 хувь 12.9** мянгаар тус бүр буурлаа.

Оны эхний төллөх насны гүүний **0.09**; үнээний **0.55**; эм хонины **1.24**; эм ямааны **1.44** хувь нь тус бүр **төллөв**.

төллөсөн эх мал, толгой - Number of breeding stock, heads

	Эхний 2 сард - as of first 2 months											
	1992	1993	1994	1995	1996	1997	1998	1999	2000	2001	дундаж 1992- 2001	2002
Ингэ		1							1			1
Гүү	21	20		108	489	36	181	4	112	76	116	61
Үнээ	1593	1067		774	1530	438	999	1095	746	1015	1029	277
Эм хонь	14989	8478		13413	31121	12651	30905	25593	14807	9218	17908	5432
Эм ямаа	698	511		2766	3375	1957	6638	8148	5719	4755	3841	3218
Бүгд	17301	10077	22235	17061	36515	15082	38723	34840	21385	15064	22828	8988
	(сумаар-by soums)											
Алтанбулаг	440		1091	500			320	4790	1600			1249
Аргалант	855	772	568	318	5752	288	385			303	1027	613
Архусг			290	84	200	160		853	175			252
Батсүмбэр	1340	1286	1547	2389	2515	1090	5952	840	803	865		1863
Баян					86	1210	1300	1100	162			643
Баяндэлгэр	50		1500	148		493	407	15				327
Баянжаргалан		240	229	20		65				4150		784
Баян-Өнжүүл	1159		1798		1791	232	370	598				744
Баянхангай	86		778	1732	1065		553	850	575			705
Баянцагаан				1390	1094							621
Баянцогт	1350	321	1678	1470	632	588	2523	2634	1763	846		1381
Баянчандмань	149			596	172	136	267	346	215	835		340
Борнуур	3548	449		1657	3880	772	1469	916	1193			1543
Бүрэн	554		4173	1767	1098	1318		756	224			1236
Дэлгэрхаан	431	578	684		442			1970		78		598
Жаргалант	962	1592	1400	1597	3011		1938	990	619	3409	1724	2607
Заамар	249		640		4080		2909	5747	3391	1657		2668
Лүн	303	213	1008	1123	486	340		444	3770			854
Мөнгөнморьт		535	531	619	663		305	274	277			401
Өндөрширээт	513						2058	2769	1022	1252		1523
Сүмбэр	291	1744				993	2420	662	126			891
Сэргэлэн	497	1632	661		1811			48	136			684
Утгаал	2752	149	2211		3353	2316	8423	3119	4731			3006
Цээл		536	1448	1357	1773	1343	2264	1564	267	1348		1322
Эрдэнэ	1102	30		294	629	508	1265			215		505
Эрдэнсант					177	291	3090	2910				1078
Зуунмод	670				1805	2939	505	645	336	106	1001	60
Бүгд	17301	10077	22235	17061	36515	15082	38723	34840	21385	15064	22828	8988

Төллөсөн эх мал, толгой - Number of breeding stock, heads

	Төллөлтийн хувь - Percentage of births to total breeding stock											
	Эхний 2 сард - as of first 2 months											
	1992	1993	1994	1995	1996	1997	1998	1999	2000	2001	дундаж 1992- 2001	2002
Ингэ		0,07%							0,10%		0,08%	
Гүү	0,0%	0,04%		0,17%	0,70%	0,0%	0,23%	0,00%	0,12%	0,09%	0,17%	0,09%
Үнээ	1,94%	1,34%		0,99%	1,95%	0,53%	1,05%	1,06%	0,80%	1,37%	1,20%	0,55%
Эм хонь	2,61%	1,53%		2,72%	6,80%	2,79%	5,93%	4,56%	2,59%	1,72%	3,43%	1,24%
Эм ямаа	0,83%	0,57%		2,47%	2,63%	1,36%	3,51%	3,56%	2,45%	2,07%	2,64%	1,44%
Бүгд	2,17%	1,29%	2,98%	2,28%	4,97%	2,00%	4,38%	3,56%	2,15%	1,63%	2,77%	1,15%
	(сумаар-by soums)											
Алганбулаг	0,94%		2,70%	1,4%			0,5%	8,08%	2,28%		2,49%	
Аргалант	4,02%	3,33%	2,14%	1,1%	18,91%	1,16%	1,37%			1,35%	3,84%	3,37%
Архусг			1,7%	0,5%	1,3%	0,94%		3,39%	0,73%		1,32%	
Батсүмбэр	7,22%	6,23%	7,38%	9,76%	11,01%	4,54%	19,89%	2,66%	3,41%	3,58%	7,74%	
Баян					0,4%	5,3%	4,7%	3,44%	0,47%		2,38%	
Баяндэлгэр	0,18%		5,80%	0,59%		1,91%	1,41%	0,04%			1,17%	
Баянжаргалан		1,14%	1,0%	0,1%		0,2%				9,97%	2,76%	
Баян-Өнжүүл	2,61%		3,96%		4,2%	0,5%	0,7%	0,97%			1,49%	
Баянхангай	0,50%		5,23%	10,50%	7,28%		4,2%	4,97%	2,91%		4,44%	1,01%
Баянцагаан				3,0%	2,4%						1,13%	
Баянцогт	4,91%	1,19%	5,79%	4,49%	2,0%	1,94%	7,97%	9,40%	5,63%	2,68%	4,62%	
Баянчандмань	1,00%			3,62%	1,13%	0,85%	1,70%	2,22%	1,60%	5,63%	2,18%	
Борнуур	17,42%	1,97%		7,27%	17,8%	3,4%	5,1%	3,00%	4,43%		6,35%	4,40%
Бүрэн	1,10%		9,6%	4,04%	2,54%	2,77%		1,15%	0,33%		2,39%	0,78%
Дэлгэрхаан	1,63%	3,02%	3,6%		2,0%			6,40%		0,40%	2,50%	0,45%
Жаргалант	3,64%	5,84%	5,26%	6,41%	12,30%		7,29%	3,40%	1,97%	9,96%	6,42%	8,81%
Заамар	0,94%		3,0%		17,58%		9,72%	16,33%	8,43%	3,86%	9,64%	1,33%
Лүн	0,76%	0,60%	2,73%	3,13%	1,4%	0,9%		0,79%	6,43%		2,00%	1,18%
Мөнгөнморьт		4,68%	5,34%	6,1%	6,19%		2,5%	2,01%	2,13%		3,43%	0,99%
Өндөрширээт	1,05%						5,9%	7,28%	2,51%	3,10%	4,09%	4,84%
Сүмбэр	3,19%	18,32%				9,3%	20,4%	4,95%	1,00%		8,46%	1,87%
Сэргэлэн	1,59%	4,33%	1,83%		5,28%			0,11%	0,35%		1,84%	
Угтаал	9,44%	0,50%	7,38%		11,96%	8,29%	26,10%	9,45%	14,91%		9,98%	
Цээл		2,87%	8,9%	7,5%	9,6%	6,7%	9,8%	6,31%	1,04%	4,74%	6,42%	1,12%
Эрдэнэ	4,03%	0,11%		1,00%	2,16%	1,86%	3,98%			0,63%	1,72%	0,31%
Эрдэнэсант					0,3%	0,5%	4,7%	3,98%			1,70%	
Зуунмод	4,21%				10,10%	15,18%	2,46%	2,91%	1,88%	0,84%	5,52%	0,52%
Бүгд	2,17%	1,29%	2,98%	2,28%	4,97%	2,00%	4,38%	3,56%	2,15%	1,63%	2,77%	1,15%

Бойжсон төл, толгой - Survivals, heads

	Эхний 2 сард - as of first 2 months											
	1992	1993	1994	1995	1996	1997	1998	1999	2000	2001	дундаж 1992- 2001	2002
Бөтгө		1										
Унага	21	18	24	104	469	36	179	3	107	37	100	57
Тугал	1380	925	506	736	1499	422	959	1033	715	668	884	252
Хурга	14810	8213	19623	13122	30751	12376	30243	24696	14420	6413	17467	5359
Ишиг	696	498	1700	2710	3300	1943	6508	7763	5568	3321	3401	3185
Бүгд	16907	9655	21853	16672	36019	14777	37889	33495	20811	10439	21852	8853
	(сумаар-by soums)											
Алтанбулаг	440		1066	500			320	4725	1460		1216	
Аргалант	852	766	520	318	5688	237	363			161	989	556
Архуст			290	84	200	157		818	173		246	
Батсүмбэр	1304	1215	1492	2281	2505	1016	5579	808	750	526	1748	
Баян					86	1210	1300	1082	137		636	
Баяндэлгэр	49		1464	142		482	402	15			255	
Баянжаргалан		240	229	20		65				1670	371	
Баян-Өнжүүл	1159		1769		1791	232	370	598			740	
Баянхангай	73		757	1687	996		553	807	560		679	223
Баянцагаан				1390	1094						621	
Баянцогт	1317	287	1602	1458	632	510	2364	2538	1645	706	1306	
Баянчандмань	145			541	171	122	257	312	215	543	288	
Борнуур	3358	395		1629	3880	772	1469	795	1193		1499	1122
Бүрэн	554		4173	1735	1070	1297		742	211		1223	401
Дэлгэрхаан	431	578	684		442			1970		78	598	85
Жаргалант	921	1513	1378	1565	2931		1907	974	600	2402	1577	2618
Заамар	249		640		4042		2903	5720	3391	1657	2657	525
Лун	303	204	986	1054	486	340		436	3761		841	631
Мөнгөнморьт		535	528	619	661		305	263	257		396	130
Өндөрширээт	513						2058	2769	964	1252	1511	1929
Сүмбэр	282	1608				993	2420	641	126		867	175
Сэргэлэн	465	1618	635		1749			48	123		663	
Угтаал	2720	130	2192		3280	2290	8247	2419	4720		2889	
Цээл		536	1448	1357	1773	1343	2264	1564	247	1140	1167	295
Эрдэнэ	1102	30		292	600	490	1240			215	496	105
Эрдэнэсант					177	291	3090	2910			1078	
Зуунмод	670				1765	2930	478	541	278	89	964	58
Бүгд	16907	9655	21853	16672	36019	14777	37889	33495	20811	10439	21852	8853

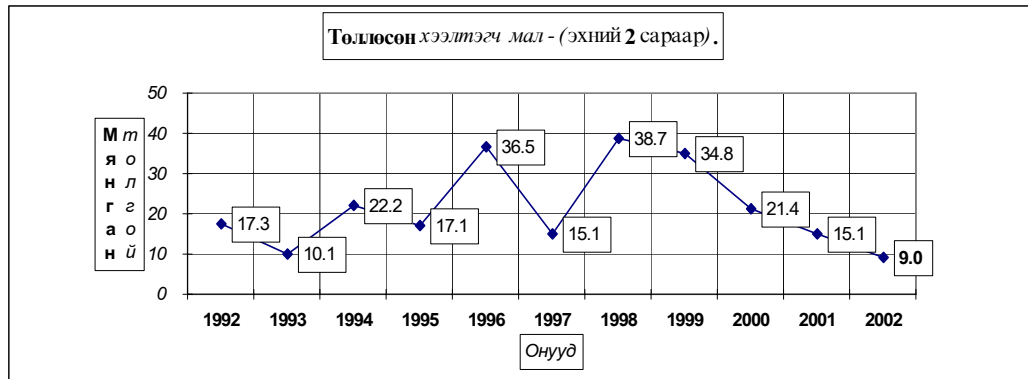

Бойжсон тол, толгой - Survivals, heads

	Бойжилтийн хувь - Percentage of survivals											дундаж 1992- 2001	2001
	Эхний 2 сард - as of first 2 months												
	1992	1993	1994	1995	1996	1997	1998	1999	2000	2001			
Бөтгө		100,0%								100,0%		100,0%	
Унага	100,0%	90,0%	100,0%	96,3%	95,9%	100,0%	98,9%	75,0%	95,5%	48,7%	71,9%	93,4%	
Тугал	86,6%	86,7%	100,0%	95,1%	98,0%	96,3%	96,0%	94,3%	95,8%	65,8%	71,8%	91,0%	
Хурга	98,8%	96,8%	100,0%	97,8%	98,8%	97,8%	97,8%	96,5%	97,4%	69,2%	85,9%	97,7%	
Ишиг	99,7%	97,5%	100,0%	97,8%	97,8%	99,2%	98,0%	95,1%	97,0%	68,6%	69,2%	96,7%	
Бүгд	97,7%	95,8%	98,3%	97,7%	98,6%	98,0%	97,8%	96,1%	97,2%	68,7%	82,1%	97,1%	
(сумаар- by soums)													
Алтанбулаг	100,0%		97,7%	100,0%			100,0%	98,6%	91,3%		100,0%		
Аргалант	99,6%	99,2%	91,5%	100,0%	98,9%	82,3%	94,3%			53,1%	87,4%	90,7%	
Архуст			100,0%	100,0%	100,0%	98,1%		95,9%	98,9%		100,0%		
Батсүмбэр	97,3%	94,5%	96,4%	95,5%	99,6%	93,1%	93,7%	96,2%	93,4%	56,9%	81,4%		
Баян					100,0%	100,0%	100,0%	98,4%	84,6%		100,0%		
Баяндэлгэр	98,0%		97,6%	95,9%		97,8%	98,8%	100,0%			100,0%		
Баянжаргалан		100,0%	100,0%	100,0%		100,0%				39,9%	12,8%		
Баян-Өнжүүл	100,0%		98,4%		100,0%	100,0%	100,0%	100,0%			100,0%		
Баянхангай	84,9%		97,3%	97,4%	93,5%		100,0%	94,9%	97,4%		100,0%		
Баянцагаан				100,0%	100,0%						100,0%		
Баянцогт	97,6%	89,4%	95,5%	99,2%	100,0%	86,7%	93,5%	96,4%	93,3%	83,5%	90,3%		
Баянчандмань	97,3%			90,8%	99,4%	89,7%	96,3%	90,2%	100,0%	65,0%	49,7%		
Борнуур	94,6%	88,0%		98,3%	100,0%	100,0%	100,0%	86,8%	100,0%		100,0%		
Бүрэн	100,0%		100,0%		97,9%	97,4%	98,4%	98,1%	94,2%		100,0%		
Дэлгэрхаан	100,0%	100,0%	100,0%		100,0%			100,0%		100,0%	100,0%	100,0%	
Жаргалант	95,7%	95,0%	98,4%	98,0%		97,3%	98,4%	97,4%	96,9%	69,6%	60,0%	97,1%	
Заамар	100,0%		100,0%		99,1%		99,8%	99,5%	100,0%	100,0%	100,0%	88,8%	
Лун	100,0%	93,6%	97,8%	93,9%	100,0%	100,0%		98,2%	99,2%		100,0%		
Мөнгөнморьт		100,0%	99,4%	100,0%	99,7%		100,0%	96,0%	92,8%		100,0%		
Өндөрширээт	100,0%						100,0%	100,0%	94,3%	100,0%	100,0%	100,0%	
Сүмбэр	96,9%	92,2%				100,0%		100,0%	96,8%	100,0%	100,0%		
Сэргэлэн	93,6%	99,1%	96,1%		96,6%			100,0%	90,4%		100,0%		
Угтаал	98,8%	87,2%	99,1%		97,8%	98,9%	97,9%	77,6%	99,8%		100,0%		
Цээл		100,0%	100,0%	100,0%	100,0%	100,0%	100,0%	100,0%	92,5%	84,6%	84,9%	100,0%	
Эрдэнэ	100,0%	100,0%		99,3%		95,4%	96,5%	98,0%		100,0%	100,0%	100,0%	
Эрдэнэсант					100,0%	100,0%	100,0%	100,0%			100,0%		
Зуунмод	100,0%				97,8%	99,7%	94,7%	83,0%	82,2%	82,4%	98,1%	96,7%	
Бүгд	97,7%	95,8%	98,3%	97,7%	98,6%	98,0%	97,8%	96,1%	97,2%	68,7%	82,1%	97,1%	

Бойжсон төл-эхний 2 сараар.

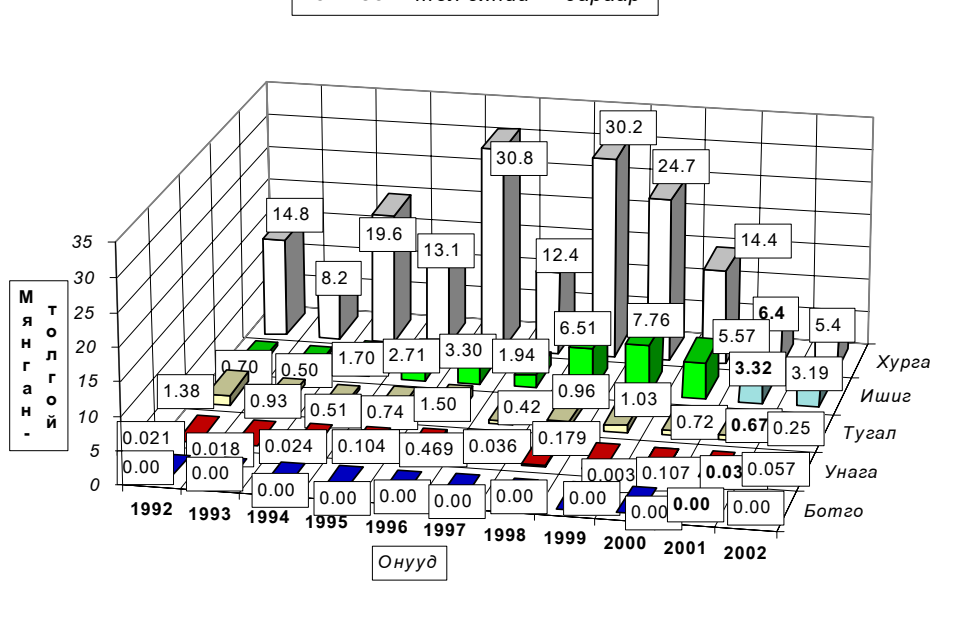

Гарсан төлийн **2.9** хувь болох **264** төл хорогдсон нь урьд оны мөн үеэс **4499** төлөөр; 1992-2001 онуудын мөн үеүдийн дунджаас **732** төлөөр тус бүр буурлаа. Гарсан **ботгоны 0.0**, **унаганы 6.56**, **тугалын 9.03**, **хурганы 2.33**, **ишигний 3.25** хувь нь тус бүр хорогдов. **Аргалант, Заамар** сумд **гарсан төлийнхөө 11.17-9.3** хувь буюу **66-57** төл хорогдуулсан нь **аймгийн бүх төлийн хорогдлын 46.6** хувийг (**бүгд 123 төл**) эзлэв.

Төл малын хорогдол, толгой - Number of losses young animals, heads

	Эхний 2 сард - as of first 2 months											
	1992	1993	1994	1995	1996	1997	1998	1999	2000	2001	дундаж 1992- 2001	2002
Ботго												
Унага		2		4	20		2	1	5	39	10	4
Тугал	213	142		38	31	16	40	62	31	347	102	25
Хурга	179	270		293	370	275	666	898	387	2860	689	128
Ишиг	2	13		60	75	15	130	401	173	1517	265	107
Бүгд	394	427	382	395	496	306	838	1362	596	4763	996	264
	(сумаар-by soums)											
Алтанбулаг			25					65	140		58	
Аргалант	3	6	48		64	51	22			142	42	57
Архуст						3		35	2		10	
Батсүмбэр	36	71	55	108	10	75	373	32	53	399	121	
Баян								18	25		14	
Баяндэлгэр	1		36	6		11	5				8	
Баянжаргалан										2514	503	
Баян-Өнжүүл			29								10	
Баянхангай	13		21	45	69			43	15		29	
Баянцагаан												
Баянцогт	33	34	76	12		78	163	96	118	140	75	
Баянчандмань	4			55	1	14	10	34		292	51	
Борнуур	190	54		28					121		66	46
Бүрэн				38	28	21		14	13		19	
Дэлгэрхаан												
Жаргалант	41	79	22	32	80		31	26	19	1049	153	79
Заамар					38		6	27			14	66
Лүн		14	22	69				8	29		24	9
Мөнгөнморьт			3		2			11	20		7	5
Өндөрширээт									58		15	
Сүмбэр	9	136						21			33	
Сэргэлэн	32	14	26		62				13		25	
Угтаал	32	19	19		73	26	176	700	11		117	
Цэл									20	208	76	
Эрдэнэ				2	29	18	25				12	
Эрдэнэсант												
Зуунмод					40	9	27	111	60	19	44	2
Бүгд	394	427	382	395	496	306	838	1362	596	4763	996	264

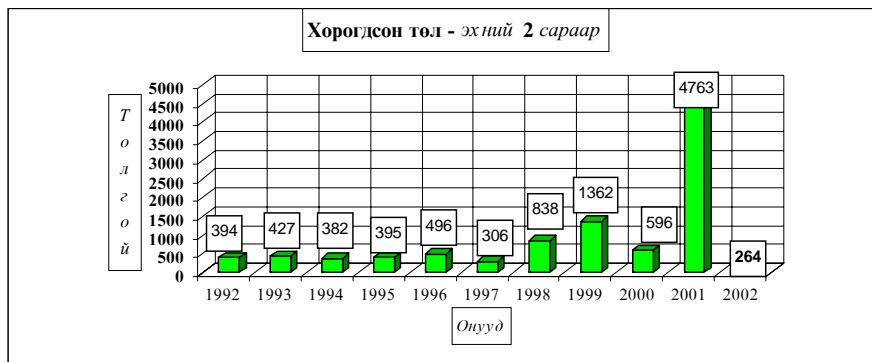

Төл малын хорогдол, толгой - Number of losses young animals, heads

	Гарсан төлд эзлэх хувь-Percentage to total number of offsprings											
	Эхний 2 сард - as of first 2 months											
	1992	1993	1994	1995	1996	1997	1998	1999	2000	2001	дундаж 1992- 2001	2002
Ботго												
Унага		10,00%		3,70%	4,09%		1,10%	25,00%	4,46%	51,32%	28,10%	6,56%
Тугал	13,37%	13,31%		4,91%	2,03%	3,65%	4,00%	5,66%	4,16%	34,19%	28,18%	9,03%
Хурга	1,19%	3,18%		2,18%	1,19%	2,17%	2,15%	3,51%	2,61%	30,84%	14,07%	2,33%
Ишиг	0,29%	2,54%		2,17%	2,22%	0,77%	1,96%	4,91%	3,01%	31,36%	30,85%	3,25%
Бүгд	2,28%	4,24%	1,72%	2,31%	1,36%	2,03%	2,16%	3,91%	2,78%	31,33%	17,90%	2,90%
	(сумаар-by soums)											
Алтанбулаг			2,29%					1,36%	8,75%			
Аргалант	0,35%	0,78%	8,45%		1,11%	17,71%	5,71%			46,86%	12,55%	9,30%
Архуст						1,88%		4,10%	1,14%			
Батсүмбэр	2,69%	5,52%	3,56%	4,52%	0,40%	6,87%	6,27%	3,81%	6,60%	43,14%	18,59%	
Баян								1,64%	15,43%			
Баяндэлгэр	2,00%		2,40%	4,05%		2,23%	1,23%					
Баянжаргалан										60,09%	87,15%	
Баян-Өнжүүл			1,61%									
Баянхангай	15,12%		2,70%	2,60%	6,48%			5,06%	2,61%			
Баянцагаан												
Баянцогт	2,44%	10,59%	4,53%	0,82%		13,27%	6,45%	3,64%	6,69%	16,55%	9,68%	
Баянчандмань	2,68%			9,23%	0,58%	10,29%	3,75%	9,83%		34,97%	50,32%	
Борнуур	5,36%	12,03%		1,69%				13,21%				3,94%
Бүрэн				2,14%	2,55%	1,59%		1,85%	5,80%			
Дэлгэрхаан												
Жаргалант	4,26%	4,96%	1,57%	2,00%	2,66%		1,60%	2,60%	3,07%	30,40%	39,95%	2,93%
Заамар					0,93%		0,21%	0,47%				11,17%
Лүн		6,42%	2,18%	6,14%				1,80%	0,77%			1,41%
Мөнгөнморьт			0,56%		0,30%			4,01%	7,22%			3,70%
Өндөрширээт									5,68%			
Сүмбэр	3,09%	7,80%						3,17%				
Сэргэлэн	6,44%	0,86%	3,93%		3,42%				9,56%			
Угтаал	1,16%	12,75%	0,86%		2,18%	1,12%	2,09%	22,44%	0,23%			
Цээл									7,49%	15,43%	15,13%	
Эрдэнэ			0,68%	4,61%	3,54%	1,98%						
Эрдэнэсант												
Зуунмод					2,22%	0,31%	5,35%	17,02%	17,75%	17,59%	1,93%	3,33%
Бүгд	2,28%	4,24%	1,72%	2,31%	1,36%	2,03%	2,16%	3,91%	2,78%	31,33%	17,90%	2,90%

Мал төлөлт - Female breeding stock given birth

сумаар by soums	Төллөсөн эх мал Number of breeding stock, heads					Хорогдсон төл Number of losses young animals					Бойжсон төл Number of survivals, heads				
	Ингэ female camels	Гуу mare	Үнээ cow	Эм		Бо- тго young camels	Уиа- га foals	Ту- гал calves	Хурга lams	Ишиг kids	Бо- тго young camels	Уиага foals	Тугал calves	Хурга lams	Ишиг kids
				хонь ewe	ямаа female goat										
Алтанбулаг															
Аргалант		1	6	452	154		1	1	35	20			5	417	134
Архуст															
Батсүмбэр															
Баян															
Баяндэлгэр															
Баянжаргалан															
Баян-Өнжүүд															
Баянхангай				107	116								107	116	
Баянцагаан															
Баянцогт															
Баянчандмань															
Борнуур		25	39	628	443		2	1	23	20		23	38	628	433
Бүрэн				3	284	114							3	284	114
Дэлгэрхаан		28	5	29	23							28	5	29	23
Жаргалант			56	1536	1015			7	35	37			49	1531	1038
Заамар			68	344	179			15	28	23			53	316	156
Луц		4	19	391	220				5	4		4	19	388	220
Мөнгөнморьт		3	38	66	28		1	1	2	1		2	37	64	27
Өндөрширээт			5	1260	664								5	1260	664
Сүмбэр			9	94	72								9	94	72
Сэргэлэн															
Утгаал															
Цээл			23	161	111								23	161	111
Эрдэнэ				45	60									45	60
Эрдэнэсант															
Зуунмод			6	35	19						2		6	35	17
Дүн		61	277	5432	3218		4	25	128	107		57	252	5359	3185

Том малын зүй бус хорогдол

3 сарын 1-ний байдлаар оны эхний малын 0.252хувь буюу 4209 том мал зүй бусаар хорогдсон нь 2001 оны мөн үеэс 36.1 дахин 147735 толгойгоор; 1992-2001 онуудын мөн үеүдийн дунджаас 5.9 дахин 20951 толгойгоор тус бүр буурлаа.

Оны эхний адууны 0.274, үхрийн 0.477, хонины 0.236, ямааны 0.218 хувь нь тус бүр хорогдов. Үхрийн хорогдол харьцангуй их оны эхний малд эзлэх хувь нь бусад малаас 0.259-0.203 нэгжээр илүү байна. Баянжаргалан, Алтанбулаг, Батсүмбэр, Жаргалант сумд оны эхний малынхаа 1.008-0.385 хувь 790-234 том мал зүй бусаар хорогдуулсан нь аймгийн бүх хорогдолын 47.83 хувийг (бүгд 2013 толгой) эзлэв.

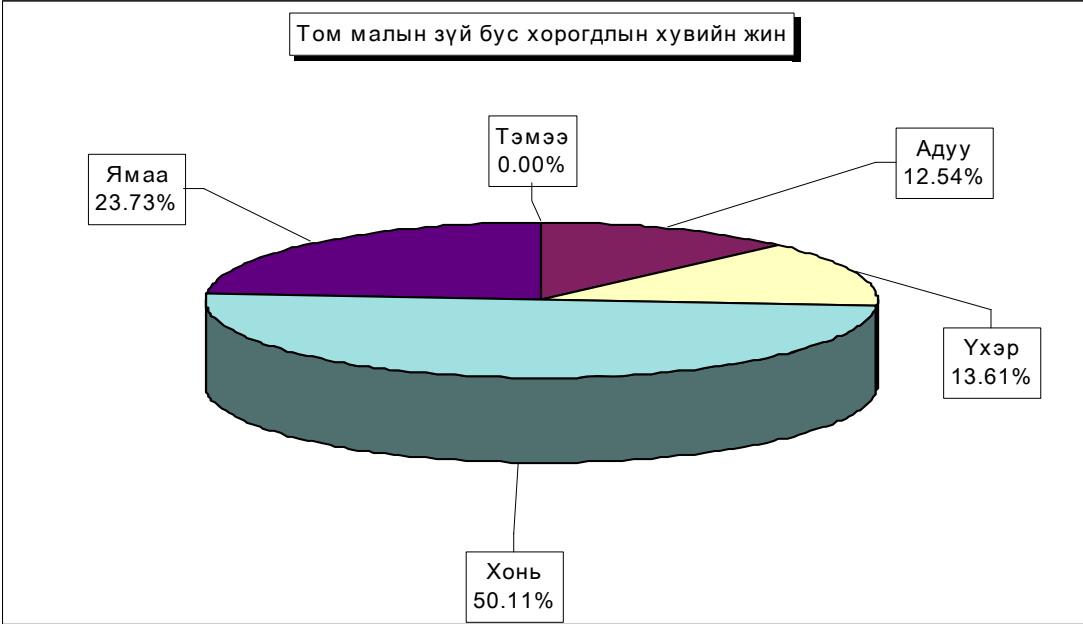

Том малын зүй бус хоргодол - Natural losses of adult animals

	Хоргогдсон том мал - толгой Number of losses adult animals, heads <i>Малын төрлөөр - by types of animals</i>						үүнээс - өвчнөөр үхсэн мал of which-losses animals due to the diseases						Эзлэх хувь share of		Зөрүү Change (+,-) 2002-02 2001-02
	Бүгд Total	Тэмээ camel	Адуу horse	Үхэр cattle	Хонь sheep	Ямаа goat	Бүгд Total	Тэмээ camel	Адуу horse	Үхэр cattle	Хонь sheep	Ямаа goat	хоргог- долд total losses	өвчнөөр үхсэн малд losses an- imals due to the diseases	
Алтанбулаг	790		40	60	600	90									-14598
Аргалант	87		15	13	37	22	37		5	4	17	11	2,07%		-1149
Архуст	101		10	17	42	32							2,40%		-7696
Батсүмбэр	396		27	69	184	116	234		21	53	79	81	9,41%		-7299
Баян	36		11		9	16							0,86%		-8485
Баяндэлгэр	209		26	28	107	48	14		1	2	10	1	4,97%		-1868
Баянжаргалан	593		35	52	315	191							14,09%		-16310
Баян-Өнжүүд	145		11	13	82	39	35			3	19	13	3,44%		-8299
Баянхангай	39			4	24	11	5				3	2	0,93%	12,82%	-2514
Баянцагаан														#DIV/0!	-34353
Баянцогт	126		47	8	53	18	73		4	5	48	16	2,99%	57,94%	-4827
Баянчандмань	34		9	8	9	8	9			3	4	2	0,81%	26,47%	-475
Борнуур	124		32	23	42	27	89		16	19	33	21	2,95%	71,8%	-4810
Бүрэн	250		36	37	103	74							5,94%		-1731
Дэлгэрхаан	27		6	4	14	3							0,64%		-93
Жаргалант	234		34	42	94	64	65		5	11	29	20	5,56%	27,78%	-3131
Заамар	267		40	52	99	76	67		14	16	21	16	6,34%		-534
Лүн	182		33	32	77	40	49		5	11	20	13	4,32%	26,9%	-5351
Мөнгөнморьт	71		36	19	11	5	11		2	3	4	2	1,69%	15,49%	-43
Өндөрширээт	81		23	17	29	12							1,92%		-4076
Сүмбэр	38		12	12	20	6	22			12	8	2	0,90%	57,89%	-1044
Сэргэлэн	153		23	22	68	40	42		5	4	15	18	3,64%		-5547
Угтаал	25		6	5	11	3	19		3	4	9	3	0,59%	76,00%	-2605
Цээл	39		2	10	15	12	10				2	5	0,93%		-950
Эрдэнэ	119		19	16	51	33							2,83%		-1072
Эрдэнэсант															-6254
Зуунмод	43		7	10	13	13							1,02%		-2621
Бүгд дүн	4209		528	573	2109	999	781		81	152	324	224	100%	18,56%	-147735
2001-02	151944		69	20053	36520	65942	29360		2	297	1255	1405	805		2,48%
<i>Зөр- (тоогоор)</i>	-147735		-69	-19525	-35947	-63833	-28361		-2	-216	-1103	-1081	-581		
<i>үү (хувиар)</i>	-97,2%		-100%	-97,4%	-98,4%	-96,8%	-96,6%		-100%	-72,7%	-87,9%	-76,9%	-72,2%		



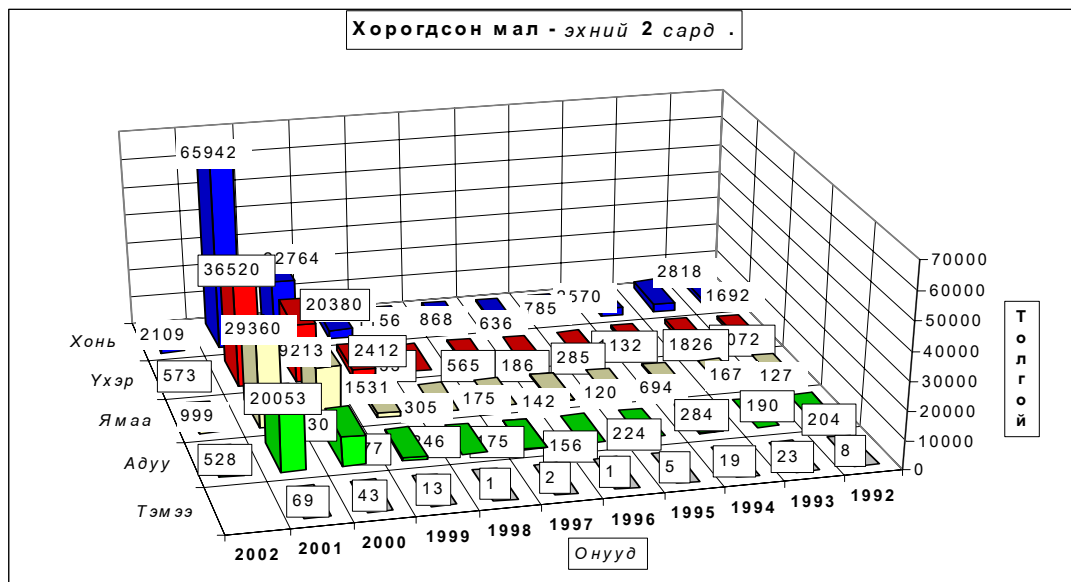

Төм малын зүй бус хорогдол - Natural losses of adult animals

	Эхний 2 сард - as of first 2 months											дундаж 1992- 2001	2002
	1992	1993	1994	1995	1996	1997	1998	1999	2000	2001			
Тэмээ	8	23	19	5	1	2	1	13	43	69	18		
Адуу	204	190	284	224	156	175	246	977	10030	20053	3254	528	
Ухэр	1072	1826	1132	285	186	565	333	2412	20380	36520	6471	573	
Хонь	1692	2818	2570	785	636	868	1156	3097	22764	65942	10233	2109	
Ямаа	127	167	694	120	142	175	305	1531	19213	29360	5183	999	
Бүгд	3103	5024	4699	1419	1121	1785	2041	8030	72430	151944	25160	4209	
(сумаар-буsom s)													
Аб	143	32	1801	131	31	70	76	1067	2100	15388	2084	790	
Ар	122	216	143	38	58	284	120	152	63	1236	243	87	
Ат	36	71	68	21	39	11	58	154	240	7797	850	101	
Бс	124	395	182	257	61	72	298	377	132	7695	959	396	
Ба	51		381					141	701	8521	1959	36	
Бд	105	23	67	27		52	77	696	54	2077	353	209	
Бж	43	15	52	51	8	19	7		860	16903	1995	593	
Бө	12	6	313		69	73	28	899	6417	8444	1807	145	
Бх	83	178	41	193	68	44	63	104	2553	370		39	
Бц	25		44					829	9555	34353	8961		
Бт	135	122	122	38	32	335	126	83	455	4953	640	126	
Бч	78	43	116	100	13	95	26	175	154	509	131	34	
Бн	247	285	57	38	19	22	6	198	110	4934	592	124	
Бү	55	96	222	58	132	120	36	262	17333	1981	2030	250	
Дх	46	27	12	9					6176	120	1065	27	
Жа	134	345	82	48	174		129	348	240	3365	541	234	
За	115	438	12			24	44	42	90	801	196	267	
Лү	201	64	96	89	48	58	71	158	7612	5533	1393	182	
Мм	41	60	45	51	57	19	28	72	159	114	65	71	
Өш	52	166	144	72	106	30	46	46	2494	4157	731	81	
Сү	115	452	36	54	1	63	16	182	18	1082	202	38	
Сэ	57	67	407		38		6	662	15	5700	869	153	
Уг	577	902	120		36	49	177	796	90	2630	597	25	
Цэ	176	811	36	70	25	93	23	27	60	989	231	39	
Эр	71	12	8	22	38		220	170	178	1191	212	119	
Эс	194	179	71		32	173	351	180	16878	6254	2701		
Зм	65	19	65	8	36	123	28	251	142	2664	340	43	
Бүгд	3103	5024	4699	1419	1121	1785	2041	8030	72430	151944	25160	4209	

Том малын зүй бус хорогдол - Natural losses of adult animals

	Оны эхний мэдээлэх хувь-Percentage of losses to total livestock at beginning of year											
	Эхний 2 сард - as of first 2 months											
	1992	1993	1994	1995	1996	1997	1998	1999	2000	2001	дундаж 1992-2001	2002
Тэмээ	0.117%	0.411%	0.400%	0.118%	0.023%	0.048%	0.025%	0.318%	1.033%	1.910%	0.401%	
Адуу	0.097%	0.093%	0.137%	0.102%	0.063%	0.067%	0.088%	0.323%	3.303%	8.037%	1.308%	0.274%
Үхэр	0.537%	0.923%	0.609%	0.149%	0.087%	0.240%	0.134%	0.915%	8.449%	19.825%	2.993%	0.477%
Хонь	0.159%	0.259%	0.254%	0.080%	0.063%	0.085%	0.106%	0.264%	1.937%	5.988%	0.955%	0.236%
Ямаа	0.073%	0.087%	0.330%	0.052%	0.048%	0.051%	0.073%	0.309%	3.889%	6.072%	1.549%	0.218%
Бүгд	0.188%	0.298%	0.290%	0.087%	0.063%	0.096%	0.100%	0.359%	3.265%	7.514%	1.342%	0.252%
(сумаар-by sums)												
Аб	0.157%	0.032%	1.953%	0.164%	0.031%	0.060%	0.057%	0.789%	1.364%	11.254%	1.825%	0.837%
Ар	0.288%	0.444%	0.273%	0.063%	0.079%	0.478%	0.198%	0.243%	0.102%	2.577%	0.428%	0.223%
Ат	0.123%	0.232%	0.197%	0.060%	0.109%	0.029%	0.118%	0.309%	0.492%	16.068%	2.126%	0.278%
Бс	0.302%	0.895%	0.424%	0.508%	0.127%	0.132%	0.475%	0.557%	0.286%	14.868%	1.883%	0.756%
Ба	0.091%		0.563%					0.180%	0.876%	12.697%	3.026%	0.125%
Бд	0.193%	0.042%	0.121%	0.049%		0.080%	0.109%	0.916%	0.088%	3.601%	0.573%	0.369%
Бж	0.076%	0.026%	0.088%	0.087%	0.013%	0.028%	0.009%		0.839%	18.093%	2.768%	1.008%
Бө	0.012%	0.006%	0.308%		0.070%	0.066%	0.023%	0.646%	4.547%	7.176%	1.606%	0.141%
Бх	0.242%	0.516%	0.142%	0.557%	0.189%		0.145%	0.166%	0.244%	5.324%	1.032%	0.089%
Бц	0.023%			0.043%				0.533%	5.834%	28.542%	7.219%	
Бт	0.244%	0.209%	0.195%	0.056%	0.043%	0.467%	0.188%	0.122%	0.682%	7.235%	0.969%	0.260%
Бч	0.249%	0.133%	0.356%	0.308%	0.039%	0.263%	0.077%	0.509%	0.537%	1.630%	0.401%	0.130%
Бн	0.546%	0.584%	0.133%	0.081%	0.041%	0.043%	0.010%	0.304%	0.206%	8.106%	1.133%	0.248%
Бү	0.052%	0.092%	0.223%	0.058%	0.116%	0.093%	0.025%	0.163%	10.692%	1.646%	1.638%	0.216%
Дх	0.078%	0.058%	0.027%	0.018%					8.499%	0.271%	1.798%	0.058%
Жа	0.239%	0.604%	0.164%	0.094%	0.339%		0.233%	0.559%	0.364%	4.530%	0.935%	0.385%
За	0.186%	0.728%	0.024%			0.037%	0.061%	0.051%	0.097%	0.815%	0.281%	0.266%
Лү	0.233%	0.077%	0.117%	0.116%	0.059%	0.063%	0.067%	0.125%	5.811%	4.131%	1.395%	0.157%
Мм	0.138%	0.217%	0.193%	0.207%	0.221%	0.074%	0.093%	0.222%	0.549%	0.399%	0.233%	0.213%
Өш	0.056%	0.183%	0.186%	0.104%	0.149%	0.041%	0.058%	0.053%	2.681%	4.818%	0.892%	0.099%
Сү	0.566%	2.176%	0.207%	0.264%	0.005%	0.270%	0.062%	0.646%	0.072%	4.059%	0.887%	0.201%
Сэ	0.088%	0.091%	0.564%		0.049%		0.007%	0.662%	0.017%	7.096%	1.083%	0.319%
Уг	0.908%	1.469%	0.202%		0.057%	0.076%	0.256%	1.121%	0.136%	3.638%	0.913%	0.047%
Цэ	0.390%	2.006%	0.108%	0.183%	0.060%	0.204%	0.045%	0.049%	0.105%	1.601%	0.493%	0.069%
Эр	0.123%	0.021%	0.014%	0.035%	0.057%		0.311%	0.223%	0.259%	1.545%	0.323%	0.165%
Эс	0.141%	0.130%	0.050%		0.021%	0.118%	0.215%	0.103%	9.273%	4.417%	1.775%	
Зм	0.196%	0.050%	0.193%	0.025%	0.090%	0.268%	0.059%	0.510%	0.387%	9.973%	0.888%	0.188%
Бүгд	0.188%	0.298%	0.290%	0.087%	0.063%	0.096%	0.100%	0.359%	3.265%	7.514%	1.342%	0.252%

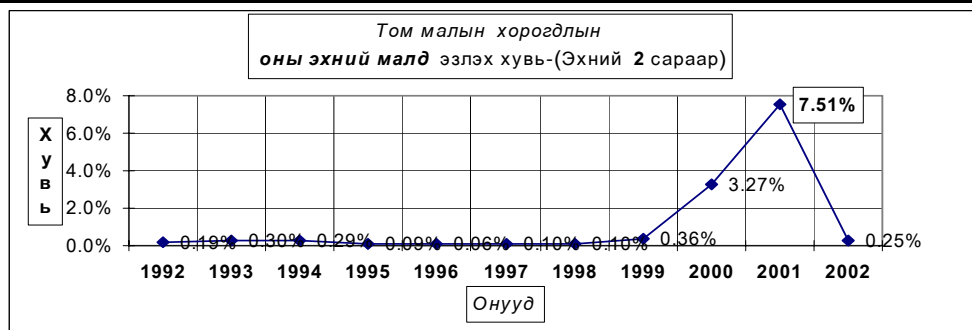



А Ж Ү Й Л Д В Э Р

Өмчийн бүх төрлийн аж үйлдвэрийн газрууд оны эхний **2 сард** (1995 оны үнээр, зэрэгцүүлсэн үнэнд шилжүүлснээр) **250.30** сая ₮-ийн бүтээгдэхүүн үйлдвэрлэсэн нь өмнөх оноос **23.6 хувь** буюу **77.5** сая ₮-өөр **буурчээ**. Аймгийн нийт бүтээгдэхүүний үйлдвэрлэл буурсан нь Хувцас үйлдвэрлэл өмнөх оны мөн үеэс **86.0** хувиар буюу **175.9** сая ₮-өөр **буурсантай** холбоотой байна.

АЖ ҮЙЛДВЭРИЙН НИЙТ БҮТЭЭГДЭХҮҮН, 1995 оны зэрэгцүүлэх үнээр,
гол нэрийн бүтээгдэхүүнээр, сая.төг

GROSS INDUSTRIAL OUTPUT, at constant prices of 1995, estimation by major commodities, mln tog

АЖ ҮЙЛДВЭРИЙН САЛБАР INDUSTRIAL SECTOR	2000 II	2001 II	2002 II	Дүнд эзлэх хувь Percentage share to total			2002% 2001%
				2000	2001	2002	
Нийт дүн Total	112.41	327.81	250.30	100.0%	100.0%	100.0%	76.4%
Ашигт малтмал олборлолт mining and quarrying	0.00	0.00	0.00	0.00%	0.00%	0.00%	0.0%
Хүнсний бүтээгдэхүүн, ундаа үйлдвэрлэлт Manufacture of food products and beverages	24.12	41.61	74.09	21.46%	12.69%	29.60%	178.1%
Сүү, сүүн бүтээгдэхүүн үйлдвэрлэлт Manufacture of dairy products	0.00	0.0	0.00	0.000%	0.000%	0.0000%	0.0%
Үр тарианы гурил, цардуул, малын тэжээл Manufacture of grain mill products, starches, starch products, and prepared animal feeds	2.12	3.13	1.53	1.886%	0.955%	0.611%	48.9%
Хүнсний бусад бүтээгдэхүүний, үйлдвэрлэл Manufacture of other food products	4.15	5.75	6.57	3.692%	1.754%	2.625%	114.3%
Ундаа үйлдвэрлэл/согтууруулах ундаа ороол/ Manufacture of beverages	17.85	32.73	65.99	15.879%	9.984%	26.364%	201.6%
Нэхмэлийн үйлдвэрлэл Manufacture of textiles	1.44	1.40	0.80	1.28%	0.43%	0.32%	57.1%
Хувцас үйлдвэрлэл, үслэг арьс боловсруулалт Manufacture of wearing apparel dressing and dyeing of fur	8.75	201.03	26.43	7.78%	61.33%	10.56%	13.1%
Арьс шир боловсруулах, ширэн эдлэл, гутал үйлдвэрлэл Tanning, dressing of leather, manufacture of luggage, handbagz saddlery harnees, footwear	2.83	2.08	1.02	2.52%	0.63%	0.41%	49.0%
Мод, модон эдлэл Manufacture of wood and wooden products	1.86	0.71	10.55	1.65%	0.22%	4.21%	1485.9%
Нийтлэх, хэвлэх, дуу бичлэг хийх ажиллагаа Publishing, printing and reproduction of recorded media	0.30	0.01	0.14	0.267%	0.003%	0.056%	1400.0%
Төмрийн үйлдвэрлэл Manufacture of basic metals	0.00	0.00	0.31	0.000%	0.000%	0.124%	0.0%
Цахилгаан, дулаан, уур үйлдвэрлэл Electricity, thermal energy, steam	73.11	80.97	136.96	65.04%	24.70%	54.72%	169.1%

Аж үйлдвэрийн гол нэр төрлийн 25 бүтээгдэхүүнээс 16 нэрийн бүтээгдэхүүний үйлдвэрлэл өнгөрсөн оны мөн үеэс нэмэгдлээ. Нэр төрлөөр нь үзвэл талх, архи дарс, ундаа, гэрийн хэрэглэл, хүснэгт маягт, куртка, төрөл бүрийн цамц, өмд, шорт, зүсмэл, барилгын цонх, пийшин, зуух яндан, суудлын машины чиргүүл, сувагжуулалт, цэвэр ус борлуулалт, дулааны эрчим хүч зэрэг бүтээгдэхүүний үйлдвэрлэл нэмэгдэж, нарийн боов, гурил, хивэг, монгол дээл, спорт хослол, сүлжмэл эдлэл, эрэгтэй костюм, савхин болон эсгий гутал, үйлдвэрлэлт зэрэг 9 нэрийн бүтээгдэхүүний үйлдвэрлэл буурчээ.

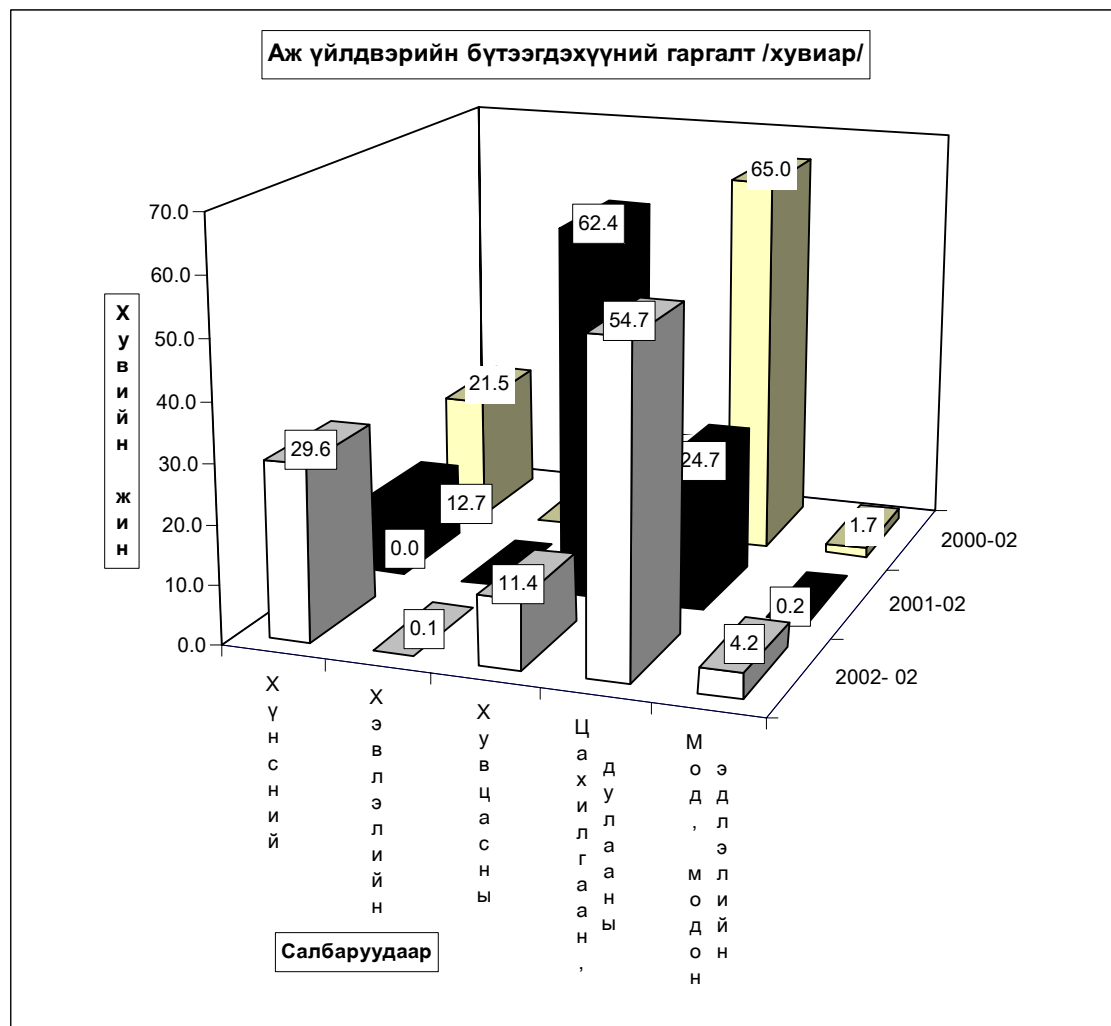

ГОЛ НЭР ТӨРЛИЙН БҮТЭЭГДЭХҮҮН ҮЙЛДВЭРЛЭЛТ
PRODUCTION OF MAJOR COMMODITIES

Гол нэр төрлийн бүтээгдэхүүн	MAJOR COMMODITIES	Хэмжих нэгж	units	Бүтэн 02 сарын гүйцэтгэл			2001 оноос зөрүү (+,-)
				(биет хэмжээгээр)			
				2000 он	2001 он	2002 он	биет хэмжэ
	Mongolian traditional costume						
Монгол дээл, тэрлэг бүгд	"DEEL"	ширхэг	pieces	180	1040	532	-508
Сүлжмэл эдлэл	Knitted goods	мян,төг	thous.teg	1440.0	1400.0	800.0	-600.0
Савхин гутал бүгд	Leather footwear	хос	paire	422	244	162	-82
Эмэгтэй хослол	Female suits	хос	paire				0
Эсгий гутал бүгд	felt boots	хос	paire	127	200	30	-170
Хивс	Carpet	мян,кв,м	thous.m2	0.02			0.00
Хэрэглээний мод	Wood as a fuel	мян,м3	thous.m3				0.0
Гурил	Wheat flour	тонн	tons	16.8	24.8	12.1	-12.7
Талх	Bread	тонн	tons	20.9	31.9	40.2	8.3
Нарийн боов	bakery products	тонн	tons	5.2	5.9	5.1	-0.8
Арвайн гурил	bakery flour	тонн	tons				0.0
Савхин дээл, куртка	Leather jacket	ширхэг	pieces				0
Костюм	Suits	хос	paire		16650		-16650
Гэрийн мод, модон эдлэл	Wood and wooden articles	мян,төг	thous.teg	236.0	712.0	4394.5	3682.5
Ундаа	Soft drinks	мян,литр	thous.l	14.9	11.3	12.9	1.6
Зүсмэл материал	Sawn wood	мян,м3	thous.m3	0.1		0.4	0.4
Тэжээл	Fodder	тонн	tons	5.5	7.2	3.6	-3.6
Куртка	Jacket	ширхэг	pieces	1573		8395	8395
Цамц, Желет	Sweater	ширхэг	pieces			3072	3072
Өмд	Troosers @ pants	ширхэг	pieces	19737	37898	110674	72776
Шорт	shorts	ширхэг	pieces	25938	6464	44549	38085
Жинсэн юбка		ширхэг	pieces				0
Пальто	Overcoat	ширхэг	pieces				0
Алт, мөнгөн эдлэл	Jewellery	ширхэг	pieces				0
Хөвөнтэй бээлий	Cotton mittens	хос	paire	150			0
Цэвэр ус борлуулалт	Distribution water	мян/м3	thous.m3	49.2	31.9	41.1	9.2
	Collection, purification and distribution water	мян/м3	thous.m3	42.2	19.3	29.7	10.4
Сувагжуулалт							
Зуух, яндан, пийшин	oven, chimney	ширхэг	pieces			66	66
Барилгын хаалга, цонх	Building door and windows	мян,м,кв	thous.m2		0.00	0.02	0.02
Архи, дарс	Alcohol drinks	мян, литр	thous.l	9.5	18.4	37.7	19.3
Сонин	Newspaper	мхдх	min.pr.p	0.1		0.0	0.0
Ном товхимол	Book	мхдх	min.pr.p	10.0			0.0
Хүснэгт маягт	Charters	мхдх	min.pr.p		2.5	60.0	57.5
Бланк / бусад	Blank /others/	мян,ш	min.pieces				0.0
Цах. Эрчим хүч	Electricity	мян,кв,ц	min.kw.h				0.0
Дул. Эрчим хүч	Thermal energy	мян,г,кц	thous.Gcal	26.6	35.7	62.7	27.0
Спорт хослол	Sports clothes	хос	paire	9246		8292	8292
Эсгий	Felt	мян,м	thous.m				0.0
Тоосго /мян.шир/	Bricks	мян.шир	min.pieces				0.0
Сүү,сүүн бүтээгдэхүүн	Milk, milk products	мян,төг	thous.teg				0.0
Алт /кг /	Gold	кг	kg				0.0

Аж үйлдвэрийн салбарын дүнгээр оны эхний **2 сард** оны үнээр **433,6 сая ₮**-ийн бүтээгдэхүүн борлуулсан нь өнгөрсөн оны мөн үеийнхээс **18,5 хувь** буюу **67,6 сая ₮-өөр өсчээ**. Энэ нь **хувцасны үйлдвэрлэлтээс** бусад салбарын борлуулалт өнгөрсөн оны мөн үеэс **4,6-70,8 сая ₮-өөр өссөн** нь нөлөөлжээ. Оны үнээр нийт борлуулалтанд сумдын борлуулсан бүтээгдэхүүний эзлэх хувийн жинг зэрэгцүүлэн харахад **Зуумод, Баянчандмань, Жаргалант, Батсүмбэр, Заамар** сумд **4,17-57,02** (эдгээр сумдын борлуулалт **79,3**) хувийг эзлэж байна. Энэ нь тус аймгийн нийт борлуулалтанд дулааны эрчим хүч болон архины үйлдвэрүүдийн борлуулалт илүү хувийн жинг эзэлж байгаатай холбоотой байна.

АЖ ҮЙЛДВЭРИЙН БОРЛУУЛСАН БҮТЭЭГДЭХҮҮН, оны үнээр, сая төг
SOLD PRODUCTION OF INDUSTRY, at current price, mln tog

АЖ ҮЙЛДВЭРИЙН САЛБАР INDUSTRIAL SECTOR	2000 П	2001 П	2002 П	Дүнд эзлэх хувь Percentage share to total			2002% 2001%
				2000	2001	2002	
Нийт дүн Total	258.87	365.98	433.60	100.0	100.0	100.0	118.5%
Ашигт малтмал олборлолт mining and quarrying	0.00	0.00	0.00	0.00%	0.00%	0.00%	0.0%
Хүнсний бүтээгдэхүүн, ундаа үйлдвэрлэл Manufacture of food products and beverages	34.29	42.06	112.87	13.25%	11.49%	26.03%	268.4%
Ү Сүү, сүүн бүтээгдэхүүн үйлдвэрлэл Manufacture of dairy products	0.00	0.00	0.00	0.0%	0.0%	0.0%	0.0%
Ү Үр тарианы гурил, цардуул, малын тэжээл Manufacture of grain mill products, Starches, starch products, and prepared animal feeds	4.43	8.34	3.88	12.9%	19.8%	3.4%	46.5%
э Хүнсний бусад бүтээгдэхүүний, үйлдвэрлэл Manufacture of other food products	11.00	11.24	27.88	32.1%	26.7%	24.7%	248.0%
с Ундаа үйлдвэрлэл/согтууруулах ундаа ороол/ Manufacture of beverages	18.86	22.48	81.11	55.0%	53.4%	71.9%	360.8%
Нэхмэлийн үйлдвэрлэл Manufacture of textiles	2.40	1.40	0.80	0.927%	0.383%	0.185%	57.1%
Хувцас үйлдвэрлэл, үслэг арьс боловсруулалт Manufacture of wearing apparel dressing and dyeing of fur	37.00	110.25	70.41	14.29%	30.12%	16.24%	63.9%
Арьс шир боловсруулах, ширэн эдлэл, гутал үйлдвэрлэл Tanning, dressing of leather, manufacture of luggage, handbagz, saddlery harness, footwear	6.33	4.16	3.75	2.45%	1.14%	0.86%	90.1%
Мод, модон эдлэл Manufacture of wood and wooden products	0.50	0.48	5.07	0.19%	0.13%	1.17%	1056.3%
Нийтлэх, хэвлэх, дуу бичлэг хийх ажиллагаа Publishing, printing and reproduction of recorded media	2.25	1.50	1.00	0.869%	0.410%	0.231%	66.7%
Төмрийн үйлдвэрлэл Manufacture of basic metals	0.10	0.00	1.32	0.039%	0.000%	0.304%	0.0%
Цахилгаан, дулаан, уур үйлдвэрлэл Electricity, thermal energy, steam	176.00	206.13	238.38	67.99%	56.32%	54.98%	115.6%

АЖ ҮЙЛДВЭРИЙН БҮТЭЭГДЭХҮҮНИЙ БОРЛУУЛАЛТ, оны үнээр
SALES OF INDUSTRIAL PRODUCTION, at current price

мян - ₮, m In.tog

/сумдаар/	Бүтэн 2 сарын гүйцэтгэл			Дүнд эзлэх хувь		
	2000 он	2001 он	2002 он	Percentage share to total		
				2000	2001	2002
Алтанбулаг	500.0	400.0	5300.0	0.43	0.18	1.22
Аргалант		150.0			0.07	
Архуст			2263.0			0.52
Батсүмбэр	8534.1	6431.4	23472.0	7.42	2.97	5.41
Баян			3382.9			0.78
Баяндэлгэр		3542.0	7372.2		1.63	1.70
Баянжаргалан			320.0			0.07
Баян-өнжүүл		268.0	2719.9		0.12	0.63
Баянхангай						
Баянцагаан						
Баянцогт	494.5	49.8	7084.9	0.43	0.02	1.63
Баянчандмань	1920.0	8946.7	28742.4	1.67	4.13	6.63
Борнуур	576.0	243.0	16450.0	0.50	0.11	3.79
Бүрэн		2299.5	185.0		1.06	0.04
Дэлгэрхаан			899.5			0.21
Жаргалант	6066.9	9936.0	26174.0	5.28	4.58	6.04
Заамар		150.0	18070.3		0.07	4.17
Лүн	3700.0	1800.0	9838.0	3.22	0.83	2.27
Мөнгөнорьт		1120.0	5278.5		0.52	1.22
Өндөрширээт		461.5	1058.8		0.21	0.24
Сүмбэр		30.0	525.0		0.01	0.12
Сэргэлэн			2125.0			0.49
Угтаал	2479.7		9208.9	2.16		2.12
Цээл		3915.4	7202.4		1.81	1.66
Эрдэнэ		2930.9	5191.6		1.35	1.20
Эрдэнэсант	7733.8	3100.0	3480.0	6.72	1.43	0.80
Зуунмод	83002.5	170966.6	247255.4	72.17	78.88	57.02
Аймгийн дүн	115007.5	216740.8	433599.7	100.0	100.0	100.0

Аж үйлдвэрийн салбарт 2002 оны 2-р сард нийт **1505** хүн ажиллаж хөдөлмөрийн бүтээмж **166,3** мянган ₮ байгаа нь өнгөрсөн оны мөн үеэс **39,6** хувиар буурч, 2000 оноос **76,2** хувиар өсчээ.

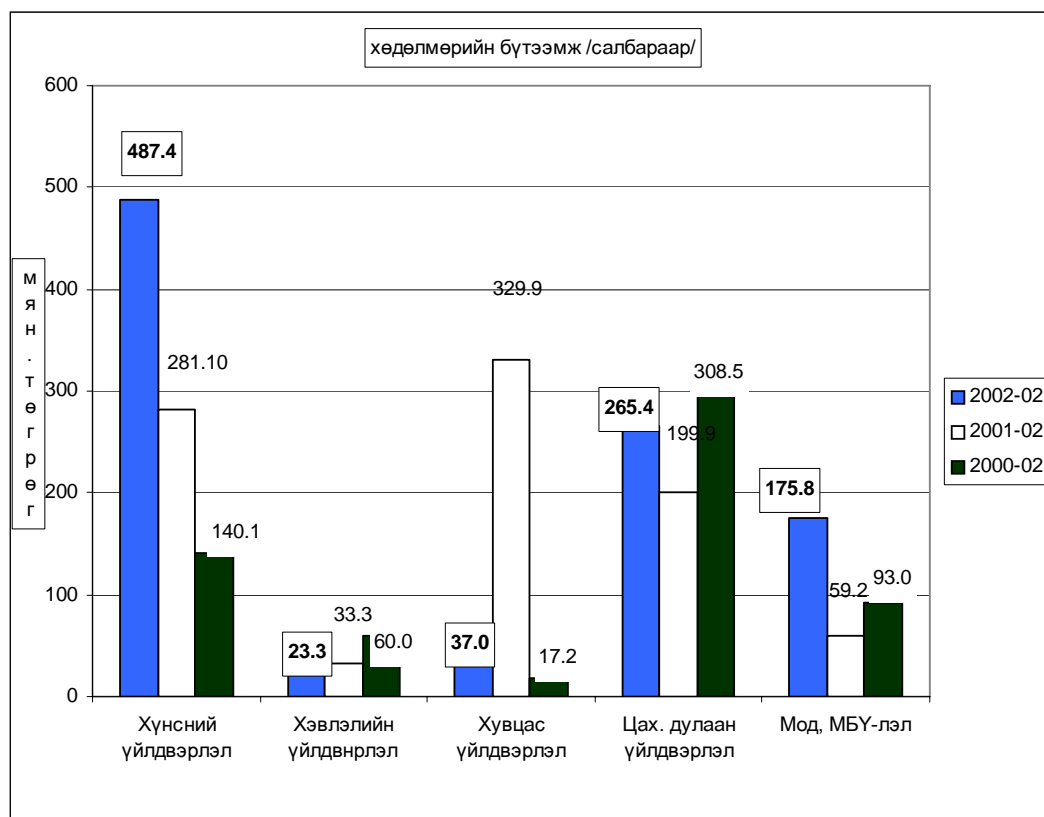
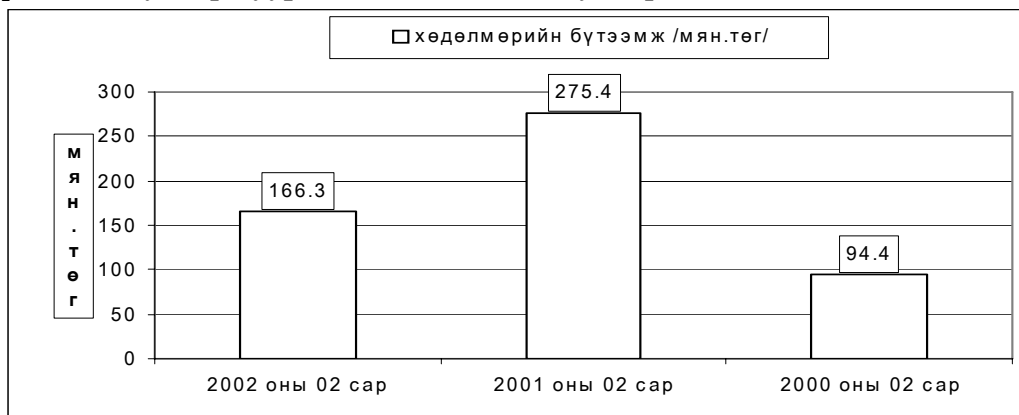

АЖ ҮЙЛДВЭРИЙН АЖИЛЛАГСДЫН ТОО, сарын эцэст
EMPLOYMENT IN INDUSTRY, at the end of the month

АЖ ҮЙЛДВЭРИЙН САЛБАР INDUSTRIAL SECTOR		2000 II	2001 II	2002 II	Дүнд эзлэх хувь Percentage share to total			2002% 2001%
					2000	2001	2002	
Нийт дүн Total		1191	1188	1505	100.0	100.0	100.0	126.4%
Ашигт малтмал олборлолт mining and quarrying					0.00%	0.00%	0.00%	
Хүнсний бүтээгдэхүүн, ундаа үйлдвэрлэлт Manufacture of food products and beverages		171	148	152	14.36%	12.46%	10.10%	88.9%
Ү н э с	Сүү, сүүн бүтээгдэхүүн үйлдвэрлэлт Manufacture of dairy products	0	0	0	0.0%	0.0%	0.0%	0.0%
	Үр тарианы гурил, цардуул, малын тэжээл Manufacture of grain mill products, Starches, starch products, and prepared animal feeds	60	20	6	35.1%	13.5%	3.9%	10.0%
	Хүнсний бусад бүтээгдэхүүний, үйлдвэрлэл Manufacture of other food products	45	52	43	26.3%	35.1%	28.3%	95.6%
	Ундаа үйлдвэрлэл/согтууруулах ундаа ороод/ Manufacture of beverages	66	76	103	38.6%	51.4%	67.8%	156.1%
Нэхмэлийн үйлдвэрлэл Manufacture of textiles		8	8	6	0.672%	0.673%	0.399%	75.0%
Хувцас үйлдвэрлэл, үслэг арьс боловсруулалт Manufacture of wearing apparel dressing and dyeing of fur		712	573	743	59.78%	48.23%	49.37%	104.4%
Арьс шир боловсруулах, ширэн эдлэл, гутал үйлдвэрлэл Tanning, dressing of leather, manufacture of luggage, handbags, saddlery harnesses, footwear		36	38	11	3.02%	3.20%	0.73%	30.6%
Мод, модон эдлэл Manufacture of wood and wooden products		20	12	60	1.68%	1.01%	3.99%	300.0%
Нийтлэх, хэвлэх, дуу бичлэг хийх ажиллагаа Publishing, printing and reproduction of recorded media		5	3	6	0.420%	0.253%	0.399%	120.0%
Төмрийн үйлдвэрлэл Manufacture of basic metals		2	1	11	0.168%	0.084%	0.731%	550.0%
Цахилгаан, дулаан, уур үйлдвэрлэл Electricity, thermal energy, steam		237	405	516	19.90%	34.09%	34.29%	217.7%

Ахуй үйлчилгээний байгууллагууд оны эхний 2 сард **12499,8** мянган ₮-ийн орлого үйлчилгээний ажил хийсний **28,8** хувь нь оёдол, **8,4** хувь нь гутал, **35,9** хувь нь модон эдлэл, **8,4** хувь нь тээврийн хэрэгслийн болон ахуйн техникийн засвар, **16,7** хувь нь үсчин гоо засал, гэрэл зураг, **1,8** хувь нь бусад үйлчилгээний орлого байна.



Барилгын гүйцэтгэгч байгууллагууд оны эхний 2 сард 64,0 сая ₮-ийн барилга угсралт, засварын ажил гүйцэтгэв.

(онолуур-милтог) (at current prices - thous,tog)	Эхний 2 сар - In first 2 months		
	2000	2001	2002
Барилга угсралт, засварын ажил-бүгд	24000.0	83247.1	63960.5
Construction and repair - total			
үүнээс-барилга угсралтын ажил of which - construction	0.0	0.0	0.0

(милтог - thous,tog)	2002 оны		
	Гүйцэтгэж аж ахуйн нэгжүүд Done by units		
	Бүгд	Төрийн	Хувийн ба хувьцаат
	Total	govern- ment	private @ privatized
Барилга угсралт, засварын ажил-бүгд	63960.5	63960.5	0.0
Construction and repair- total			
үүнээс-барилга угсралтын ажил of which - construction	0.0		0.0

Объектын нэр-мил.тог	2002 оны гүйцэтгэл - Done by of 2002 year		Ашиглагчд орсон	
	Жилийн эхнээс In first of beginning year	2 сард In february	хүч чадл	үндэн фонд Fixed asset

Горхийн модон сүүрийн засвар	15273.9			
Налайх-Тэрлэгийн замын өвлийн арчилт	3051.6			
УБ-Багануурын замын өвлийн арчилт	6360.0			
УБ-Мандшапвийн замын өвлийн арчилт	33636.5			
УБ-Зуунмодны замын өвлийн арчилт	5638.5			

Барилга угсралт, засварын ажлын гүйцэтгэл, барилга байгууламжийн төрлөөр

(мянган-төгрөг)			Бүгд дүн		
			2000-02	2001-02	2002-02
I. Шинэ барилга, оргогдол, шинэчлэл - бүгд					
Ү	Орон сууцны барилга	а.Бүгд			
		үүнээс-угсармал			
н	Орон сууцны бус барилга	а.Үйлдвэрийн			
		б.Худалдаа, үйлчилгээний			
		в.Эмнэлэг, сургууль, соёлын			
э	Инженерийн барилга байгууламж	г.Бусад (контор, агуулах, гарааж, бусад)			
		а.Эрчим хүчний			
		б.Холбооны			
		в.Авто зам			
		г.Гүүр, гүүрэн гарц			
с		д.Далай, суваг, шугам, сүлжээ			
		е.Бусад (зам талбайн ажил, бусад)			
II. Засвар - бүгд			24000.0	83247.1	63960.5
III. Барилга угсралт, засварын - бүгд			24000.0	83247.1	63960.5
Ажиллагсад	бүгд	тоо	66	141	105
		цалигийн сан	4293.5	5905.0	4849.8
	барилгын	тоо	40	128	100
		цалигийн сан	2867.3	4833.0	4729.0
үүнээс	инженер техникийн ажилтан		7	4	6
		мэргэжлийн ажилчид	33	78	74

Барилгын ажлын динамик. (2002 оны 2 сар)

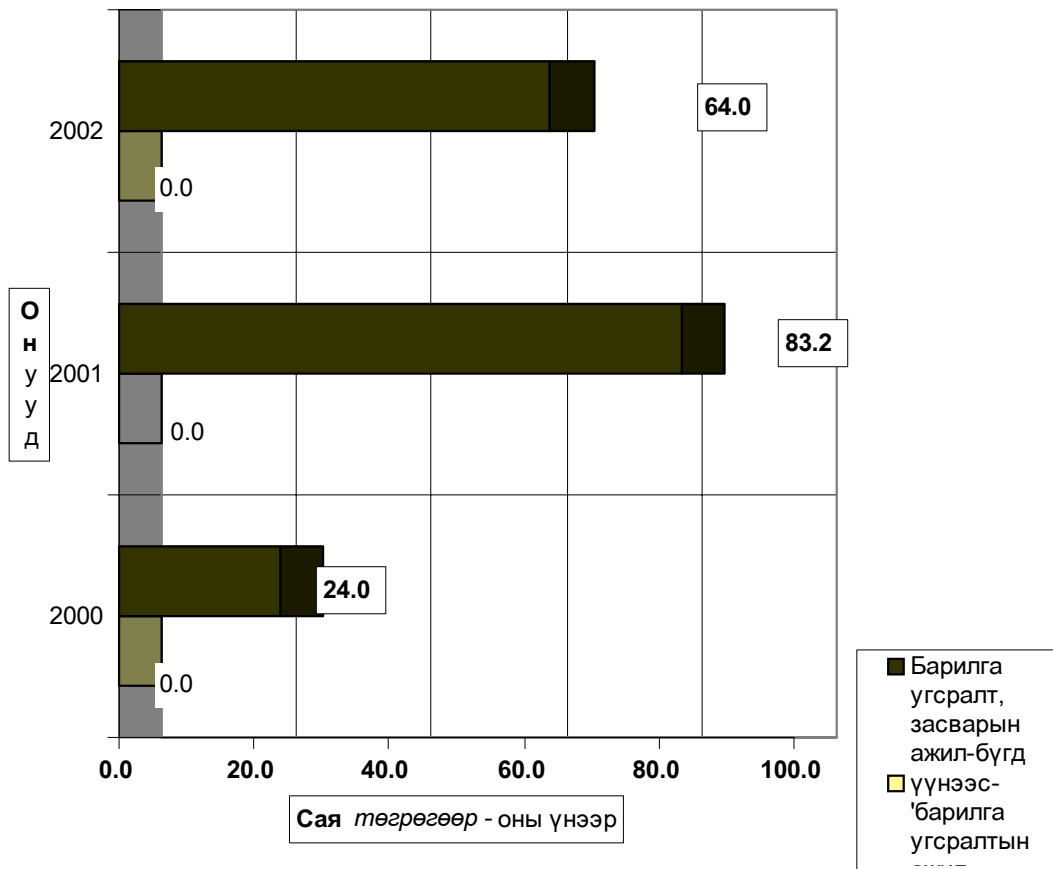



Х о л б о о

Холбоо ашиглалтын орлого оны эхний 2 сард **30708,3** мян-төг болж, үүнээс хүн амаас орсон орлого **13179,2** мян-төг байна. Өөрсдийн төлөвлөснөөр орлогын даалгавар **106,6** хувиар биелэгдлээ.

Шуудан холбооны албаны үйлчилгээний орлого **5545,1** мянган төгрөг болж, нийт орлогын **89,3** хувь нь хүн амд үйлчилсний орлого байна. Нийт орлогын **18,1** хувийг албан бичгийн орлого, **9,4** хувийг зорчигчдын орлого эзлэж байна.

Холбооны үндсэн үзүүлэлт. Эхний 2 сар
 MAIN INDICATORS OF COMMUNICATION, in first 2 months

Үзүүлэлтүүд Indicators	2000 он	2001 он	2002 он	2002 2001%
Нийт орлого мян-төг <i>Total revenue, at current prices thous tog</i>	19748.0	21804.9	30708.3	140.8%
үүнээс - хүн амын <i>Of which: from population</i>	4891.9	6360.7	13179.2	207.2%
Телефон цэг тоогоор <i>Number of telephones, to</i>	1,717	1,791	1,759	98.2%
Радио цэг тоогоор <i>Number of wired-radio outlets, to</i>	655	406	0	0.0%
Шуудангийн орлого <i>Postal service company</i>	6,255.1	6,921.0	5,545.1	80.1%
үүнээс - хүн амын <i>Of which: from population</i>	5,236.0	6343.1	4954.6	78.1%

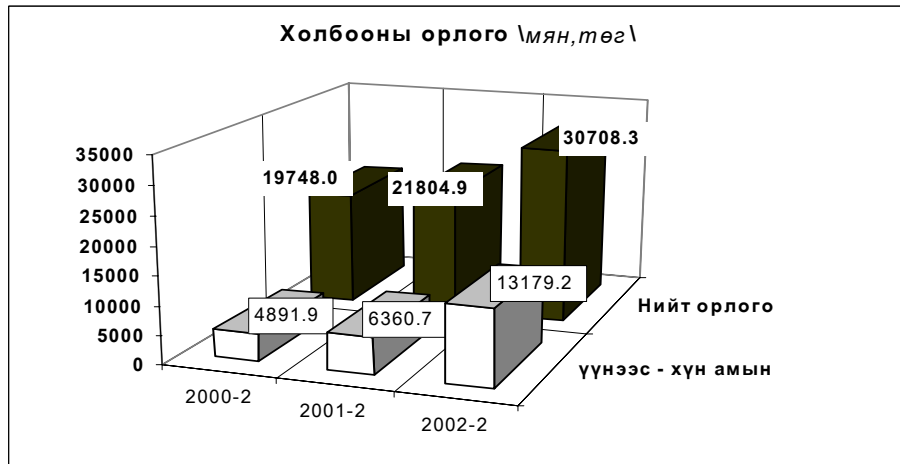

Холбооны салбаруудын орлого,эхний 2 сар
REVENUE COMMUNICATION, by location,in first 2 months

	Нийт орлого (мян, төг)			ТБ (хувиар)		2002-2% 2001-2	Төлөвлөгөө тасалсан сарын тоо
	Дүн Total thous tog	Үүнээс: хүн амын		Бүх орлогын	Үүнээс хүн амьн		
		орлого	хувийн жин				
Алтанбулаг	275.6	174.5	63.3%	89.4%	116.6%	299.2	1
Аргалант	229.6	76.3	33.2%	104.6%	132.5%	181.6	
Архуст	33.7	10.2	30.3%			35.7	
Баян	252.5	62.3	24.7%	105.5%	104.5%	208.2	
Баянжаргалан	214.8	85.2	39.7%	77.2%	95.1%	142.1	
Баян-Өнжүүл	240.2	87.0	36.2%	131.3%	112.5%	674.7	
Баянхангай	47.4	12.2	25.7%	18.9%	24.2%	54.3	1
Баянцагаан	439.8	46.1	10.5%	123.3%	149.2%	353.3	
Баянцогт	300.4	195.5	65.1%	93.7%	115.1%	256.3	1
Баянчандмань	764.0	232.0	30.4%	91.8%	80.3%	300.3	1
Борнуур	281.6	164.2	58.3%	75.3%	186.0%	185.9	1
Бүрэн	144.1	63.7	44.2%	62.8%	92.1%	131.9	1
Дэлгэрхаан	117.8	36.1	30.6%	74.4%	87.6%	149.1	1
Жаргалант	267.9	121.4	45.3%	79.4%	101.0%	147.0	1
Заамар	314.0	127.6	40.6%	107.1%	120.3%	197.7	
Лүн	704.2	468.6	66.5%	79.6%	85.8%	217.3	1
Өндөрширээт	234.6	80.4	34.3%	99.7%	90.9%	452.9	1
Сэргэлэн	216.0	59.3	27.5%	95.7%	108.6%	444.4	1
Угтаал	432.5	103.6	24.0%	99.1%	105.3%	286.2	1
Цээл	343.2	177.3	51.7%	87.7%	97.5%	254.9	1
Эрдэнэ	111.2	43.5	39.1%			107.3	
Эрдэнэсант	350.6	137.9	39.3%	82.8%	88.3%	207.5	1
Жанчивлан							
ЗМ, Хот хооронд	24392.6	10614.2	43.5%	111.7%	131.4%	286.3	
Аймгийн дүн	30708.3	13179.1	42.9%	106.6%	124.3%	140.8	



Э р ү ү л м э н д



2002 оны эхний 2 сард 2610 өвчтөн эмнэлэгт хэвтэн эмчлэгдэн гарсан нь нэг өвчтөнд дунджаар 10,2 ор хоног ногдож байна.

Эрүүл мэндийн байгууллагын мэдээгээр оны эхний 2 сард 168 хүүхэд мэндэлсэн нь 2000 оны мөн үеэс 54 хүүхдээр, 2001 оныхоос 2 хүүхдээр тус тус буурлаа.

Төрөлт, эндсэн эх, хүүхдийн тоо. (эхний 2 сар)

NUMBER OF BIRTHS, MATERNAL AND CHILD DEATHS.

(In the first 2 months)

	2000 2-28	2001 2-28	2002 2-28	02-2-28 01-2-28
<i>Амаржсан эх (Number of mothers delivered child)</i>	227	172	168	97.7%
<i>Амьд төрсөн хүүхэд Live births</i>	222	170	168	98.8%
<i>Төрөхийн улмаас эндсэн эх Maternal deaths</i>	0	0	0	0.0%
<i>1 хүртэлх насандаа эндсэн хүүхэд Infant mortality</i>	2	1	2	200.0%
<i>1-4 хүртэлх насандаа эндсэн хүүхэд Child mortality (aged 1-4)</i>	4	1	2	200.0%

Он гарсаар амьд төрсөн 1000 хүүхэд тутмаас 12,0 нь эндсэн нь өнгөрсөн оны мөн үеэс 100.0 хувиар өсч, 1 хүртэл насандаа нас барсан хүүхдийн тоо өмнөх оны мөн үеэс 1,0 дахин өслөө.

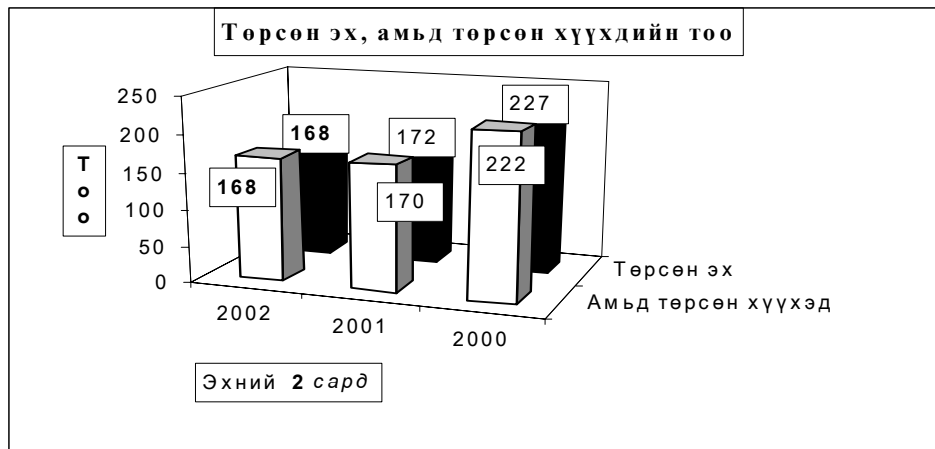

Нас барсан хүүхдийн тоо (Эхний 2 сар)

INFANT MORTALITY In the First 2 months

	2001 оны бүтэн 2 сар			2002 оны бүтэн 2 сар		
	0-16 насны бүгд	үүнээс		0-16 насны бүгд	үүнээс	
		1 хүртэл	1-4 насны		1 хүртэл	1-4 насны
Алтанбулаг	1		1			
Баян				2	1	1
Өндөрширээт				1		
Зуунмод	1	1		2	1	
Аймгийн дүн	2	1	1	5	2	1

Эмнэлгийн мэдээгээр оны эхний 2 сард 65 хүн нас барсан нь өнгөрсөн оны мөн үеийн хэмжээнд, нас барсан хүний 23,1 хувь буюу 15 нь эмнэлэгт нас баржээ.

Нас барсан хүний тоо
INFANT MORTALITY In the first 2 months

	2001 оны бүтэн 2 сар		2002 оны бүтэн 2 сар		Оны эхнээс 1000 хүнд ногдох нас баралт		
	Нас барсан Бүгд	үүнээс эмнэлэгт	Нас барсан Бүгд	үүнээс эмнэлэгт	2000	2001	2002
Алтанбулаг	6		5	1	0.3	1.7	1.5
Аргалант	2	1			0.0	1.0	0.0
Архуст	1	1			0.0	0.5	0.0
Батсүмбэр	5	1	3		1.4	0.8	0.5
Баян			2	2	2.4	0.0	0.9
Баяндэлгэр	3		2		1.6	1.7	1.3
Баянжаргалан	1		3		0.5	0.6	1.7
Баян-Өнжүүл			3	1	1.4	0.0	1.1
Баянхангай	1				0.0	0.6	0.0
Баянцагаан			2	1	0.0	0.0	0.7
Баянцогт	1		3	2	0.3	0.4	1.4
Баянчандмань	1		2	1	1.1	0.3	0.6
Борнуур	1	1			0.7	0.2	0.0
Бүрэн	2	2	1	1	0.5	0.5	0.3
Дэлгэрхаан	2		1		0.8	0.8	0.4
Жаргалант	8		2		0.5	1.4	0.3
Заамар	1	1	2		0.5	0.2	0.4
Лүн			2		0.6	0.0	0.7
Мөнгөнморьт	4		1		2.3	1.8	0.5
Өндөрширээт			4	1	1.2	0.0	1.7
Сүмбэр			3	1	0.9	0.0	1.7
Сэргэлэн					1.2	0.0	0.0
Угтаал	5		2		0.5	1.5	0.7
Цээл	1		1		0.8	0.3	0.3
Эрдэнэ	4	1	2	1	0.6	1.2	0.6
Эрдэнэсант	4		2	1	0.7	0.7	0.3
Зуунмод	13	4	17	2	0.7	0.9	1.1
Аймгийн дүн	66	12	65	15	0.8	0.7	0.7

Халдварт өвчнөөр 228 хүн өвчилсөн нь өмнөх оны мөн үеийнхээс 91,6 хувь буюу 109 хүнээр өсч, трихомениаз, сүрьеэ, цусан суулга, мэнин, халдварт шар, тэмбүү, улаан бурхан, гахай хавдар, салхин цэцгээр өвчлөгчид өмнөх оны мөн үеэс 37,5 хувиас 7,3 дахин өслөө.

Өвчлөл Лүн, Жаргалант, Баянцогт, Зуунмод, Баян-Өнжүүл, Сэргэлэн сумдад өмнөх оны мөн үеэс 300,0-33,3 хувиар өсч байна. Зуунмод суманд гахай хавдар, халдварт шар, улаан бурхан, салхин цэцэг зэрэг өвчлөл нилээд гарч байна.

Халдварт өвчнөөр өвчлөгчдийн тоо
NUMBER OF INFECTIOUS DISEASE CASES

		2000 - 2- 28		2001- 2- 28		2002- 2-28		02-02-28
		тоо	хувийн жин	тоо	хувийн жин	тоо	хувийн жин	01-02-28
БҮГД / TOTAL /		160	100.0%	119	100.0%	228	100.0%	191.6%
Y	<i>Вирус гепатит</i> Viral hepatitis	12	7.5%	27	22.7%	35	15.4%	129.6%
	<i>Халдварт мэнин</i> Bacterial meningitis	1	0.6%	2	1.7%	4	1.8%	200.0%
Y	<i>Улаан бурхан</i> Measles	0	0.0%	0	0.0%	21	9.2%	0.0%
	<i>Гахай хавдар</i> Mumps	17	10.6%	16	13.4%	78	34.2%	487.5%
II	<i>Салхин цэцэг</i> Chickenpox	7	4.4%	3	2.5%	25	11.0%	833.3%
	<i>Сальмоналлоэз</i> Salmonella enteritis	0	0.0%	0	0.0%	0	0.0%	0.0%
Э	<i>Цусан суулга</i> Dysentery	13	8.1%	5	4.2%	9	3.9%	180.0%
	<i>Балнад</i> Typhoid fever	0	0.0%	0	0.0%	0	0.0%	0.0%
Э	<i>Ёлом</i> Yolom	0	0.0%	1	0.8%	1	0.4%	100.0%
	<i>Сүрьеэ</i> Tuberculosis	20	12.5%	10	8.4%	15	6.6%	150.0%
Э	<i>Тэмбүү</i> Syphilis	4	2.5%	4	3.4%	11	4.8%	275.0%
	<i>Заг хүйтэн</i> Gonorrhoea	4	2.5%	13	10.9%	10	4.4%	76.9%
C	<i>Трихомениаз</i>	8	5.0%	8	6.7%	11	4.8%	137.5%
	<i>Бруцеллёз</i> Brucellosis	13	8.1%	19	16.0%	4	1.8%	21.1%
C	<i>Хамуу</i> Scabies	10	6.3%	1	0.8%	1	0.4%	100.0%
	<i>Бусад</i> Other	51	31.9%	10	8.4%	3	1.3%	30.0%

Халдварт өвчнөөр өвчлөгчдийн тоо (Сумдаар)
NUMBER OF INFECTIOUS DISEASE CASES (By SOMS)

In the first 2 months

(Бүтэн 2 сар)

	2001 он			2002 он			2001 он %
	Бүгд Total	үүнээс		Бүгд Total	үүнээс		
		гепатит hepatitis	мэнэн meningitis		гепатит hepatitis	мэнэн meningitis	2000 он
Алтанбулаг	12	2		4	2		33.3%
Аргалант				1			0.0%
Архуст	1						0.0%
Батсүмбэр	6	4		4			66.7%
Баян	1			5			0.0%
Баяндэлгэр	1						0.0%
Баянжаргалан							0.0%
Баян-Өнжүүл	2			3	1		150.0%
Баянхангай	3						0.0%
Баянцагаан				4		1	0.0%
Баянцогт	1			3		1	300.0%
Баянчандмань							0.0%
Борнуур	1						0.0%
Бүрэн	9	7	1				0.0%
Дэлгэрхаан							0.0%
Жаргалант	2		1	7	7		350.0%
Заамар	5			3	3		60.0%
Лүн	1			4	3		400.0%
Мөнгөнморьт	1						0.0%
Өндөрширээт	1			1			100.0%
Сүмбэр	1			1		1	100.0%
Сэргэлэн	3			4	1		133.3%
Угтаал				4	2		0.0%
Цээл	3			2	1		66.7%
Эрдэнэ				1			0.0%
Эрдэнэсант	5			1	1		20.0%
Зуунмод	60	14		176	14	1	293.3%
Аймгийн дүн	119	27	2	228	35	4	191.6%

Оны эхний 2 сард нийт гарсан халдварт өвчлөлд гахай хавдар 34,2%, улаан бурхан 9,21%, халдварт шар 15,3%, салхин цэцэг 10,96%, сүрьеэ 6,6%-ийг эзлэн, 10000 хүнд ногдох өвчлөл Зуунмод суманд 118, Баян 23, Сэргэлэнд 18, Лүнд 15, Баянцагаан, Баянцогт сумдад 14 байна.

Халдварт өвчнөөр өвчлөгчдийн тоо (Сумдаар)
NUMBER OF INFECTIOUS DISEASE CASES (By SOMS)
In the first 2 months

(Бүтэн 2 сар)

	Бүгд Total	Б ү г д э э с												
		Вирусг гепатит viral hepatitis	Халдварт мэнин bacterial meningitis	Салхин цэцэг chicken- pox	Цусан суулга dysentery	Гахай хавдар mumps	Улаан бурхан measles	Ёлом yolom	Сүрьеэ tuber- culosis	Бруцеллёз brucel- iosis	Тэмбүү syphilis	Хүйтэн qonog- rhosa	Трихомо- ниаз, trich- omoniasis	Бусад other
Алтанбулаг	4	2					1			1				
Аргалант	1								1					
Архуст														
Батсүмбэр	4								4					
Баян	5			5										
Баяндэлгэр														
Баянжаргалан														
Баян-Өнжүүл	3	1		1					1					
Баянхангай														
Баянцагаан	4		1	1			1			1				
Баянцогт	3		1				1				1			
Баянчандмань														
Борнуур														
Бүрэн														
Дэлгэрхаан														
Жаргалант	7	7												
Заамар	3	3												
Лүн	4	3					1							
Мөнгөнморьт														
Өндөрширээт	1									1				
Сүмбэр	1		1											
Сэргэлэн	4	1				1						1	1	
Угтаал	4	2					1		1					
Цээл	2	1					1							
Эрдэнэ	1					1								
Эрдэнэсант	1	1												
Зуунмод	176	14	1	18	9	76	15	1	8	1	10	9	10	4
Аймгийн дүн	228	35	4	25	9	78	21	1	15	4	11	10	11	4
<i>Нийт өвчлөлд эзлэх хувь</i>	100.0	15.35	1.75	10.96	3.95	34.21	9.21	0.44	6.58	1.75	4.82	4.39	4.82	1.75

10000 хүн тутмаас халдварт өвчнөөр өвчлөгчид
INFECTIOUS DISEASES PER 10000 POPULATION

In the first 2 months

(Бүтэн 2 сар)

Сумдаар (Ву-Soms)	2000	2001	2002	вирус гепатит Viral hepatitis		
				2000	2001	2002
Алтанбулаг	3	35	12		6	6
Аргалант			5			
Архуст		5				
Батсүмбэр	17	9	6	8	6	
Баян	16	4	23			
Баяндэлгэр		6				
Баянжаргалан	11					
Баян-Өнжүүл	11	7	11			4
Баянхангай	11	18				
Баянцагаан	18		14			
Баянцогт	7	4	14			
Баянчандмань	3					
Борнуур	7	2				
Бүрэн	5	24			19	
Дэлгэрхаан						
Жаргалант	2	3	12			12
Заамар	2	8	5			5
Лүн		3	15			11
Мөнгөнморьт		5				
Өндөрширээт	4	4	4			
Сүмбэр		5	6			
Сэргэлэн	8	13	18			5
Угтаал			13			7
Цээл	3	8	6			3
Эрдэнэ			3			
Эрдэнэсант		9	2			
Зуунмод	78	41	118	5	9	9
Аймгийн дүн	16	12	24	1	3	4

Халдварт бус өвчлөл 3067 гарсны 23.2 хувь нь Зуунмод суманд, Баянцагаан, Бүрэн, Баянжаргалан, Жаргалант, Аргалант, Эрдэнэ сумдад 8.0-4.3 хувь нь ногдож, эдгээр 7 суманд нийт тохиолдлын 55.6 хувь ногдов.

Халдварт өвчнөөр өвчлөгчид

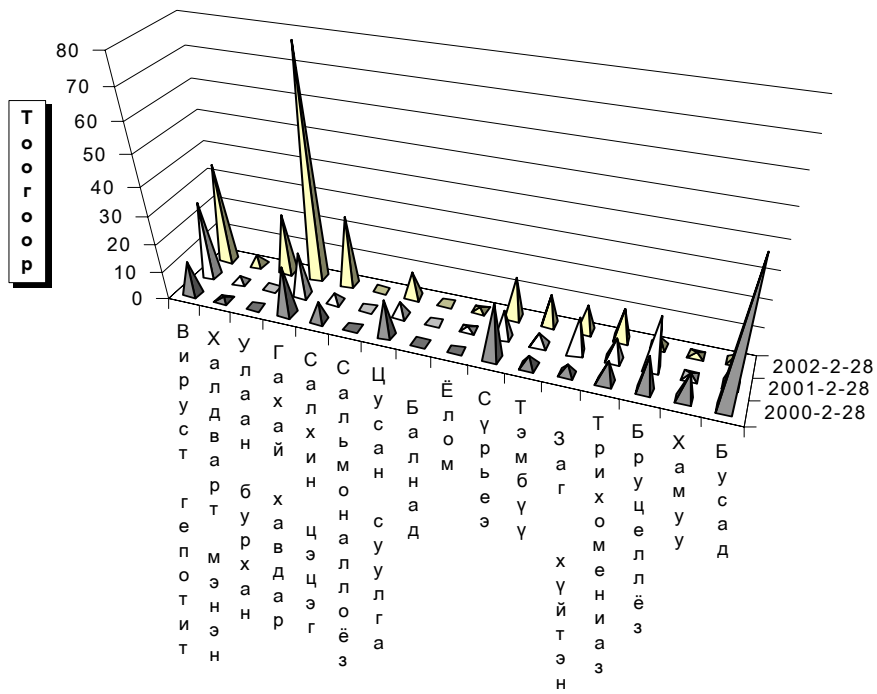

Өвчний төрөл



Гэмт хэрэг

Цагдаагийн байгууллагын мэдээгээр оны эхний 2 сард аймгийн хэмжээнд **164** гэмт хэрэг бүртгэгдэж **145** хүн холбогдож төр, иргэдийн өмчид **97,9** сая төгрөгийн хохирол учирлаа. Гарсан гэмт хэргийн **58,54** хувь нь хулгай, **7,32** хувь нь хүн амины хэрэг, **6,10** хувь нь иргэний эрүүл мэнд эрх чөлөөний хэрэг, **10,98** хувь нь танхай дээрэм, **5,49** хувь нь замын осол, **4,27** өмчийн хэрэг **7,32** хувь нь бусад хэрэг эзлэв.

Алтанбулаг, Сэргэлэн, Зуунмод, Баян-өнжүүл, Эрдэнэ сумдад **10000** хүнд **38-69** гэмт хэрэг ногдсон нь аймгийн дунджаас (**27**) харьцангуй их байна. Гэмт хэргийн илрүүлэлт **81,71** хувьтай байгаа нь 2001 оны мөн үеэс **7,18** нэгжээр нэмэгдлээ. Гарсан гэмт хэрэг 2001 оны мөн үеэс **0,8** хувиар буюу **38** хэргээр нэмэгдлээ.

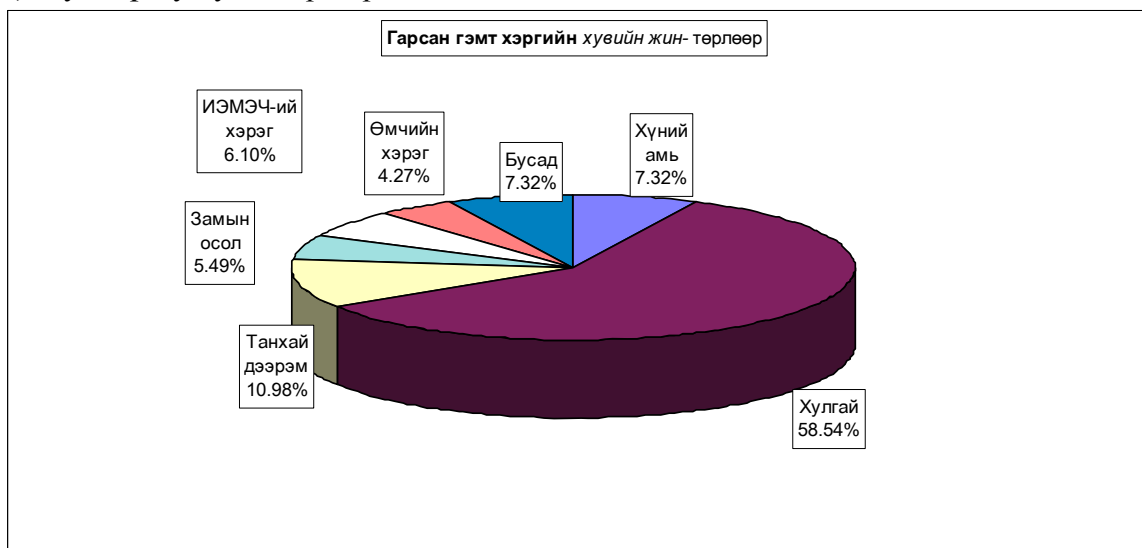

Бүртгэгдсэн гэмт хэрэг, торлоор - Number of offences committed, by types

In first 02 months by coms	Гэмт хэрэг бүгд Offen- ces total	ү ү н э э с - o f w h i c h										Ил- рээ- гүй Closing offences	10000 хүнд ногдох хэрэг Humber of offences per 10000 population of 16 and above ages
		02-р сард In february	хүний амь ман murder	хулгай- theft		тайхай, дээрэм indecent assault , robbery	хучин rare	замын осол crimes against safety of traffic move- ment	ИЭМ- ЭЧ хэрэг offences against the health of indi- viduals	өлчийн хэрэг offences in the pro- perty	бусад other		
				бүгд total	үүнээс малын of which animals								
Алтанбулаг	15	8		14	13						1		69
Аргалант	4	2		3	2			1					33
Архусг	3	1		3	1								24
Батсүмбэр	5	2		4	2					1			12
Баян	1		1										7
Баяндэлгэр	1	1		1	1								9
Баянжаргалан	4	2		2	1			1			1	1	38
Баян-Өнжүүд	8	4	1	3	3		1	1		1	1		44
Баянхангай	1	1						1					10
Баянцагаан	1			1	1								6
Баянцогт	1							1					7
Баянчандмань	7	3		2	2	3		2				1	34
Борнуур	3	3	1	2	1								11
Бүрэн	4	3		3	1						1		18
Дэлгэрхаан													-
Жаргалант	7	2	1	5	4	1						1	19
Заамар	12	6	2	3	1	5			2	2		5	32
Лун	7	5	1	1	1			2		2	1		28
Мөнгөнморьт	2	1		1	1	1							15
Өндөрширээт	3			3	3								19
Сүмбэр	1	1	1										9
Сэргэлэн	8	4		2	1	1			3	1	1		58
Утгаал	2	1		1	1					1			10
Цэдл	2			2	2								10
Эрдэнэ	8	1	1	6		1						1	38
Эрдэнэсант	8	1	1	6	4				1			1	24
Зуунмод	46	26	2	28	2	6	1		3	2	4	17	51
ЗХХ газар													
Аймгийн дүн	164	78	12	96	48	18	2	9	10	7	10	30	27
2001-02	126	59	18	65	36	12	1	9	8	3	10	14	20
2000-02	160	64	10	77	41	23	7	9	10	5	19	16	25
1999-02	140	86	5	90	34	21	3	5	4	5	7	21	22
1998-02	205	108	7	139	73	14		6	16	7	16	24	32
Хувийн жсн													
2002-02	100%	47.6%	7.32%	58.54%	29.27%	10.98%	1.22%	5.49%	6.10%	4.27%	6.10%	18.29%	
2001-02	100%	46.8%	14.29%	51.59%	28.57%	9.52%	0.79%	7.14%	6.35%	2.38%	7.94%	11.11%	
2000-02	100%	40.0%	6.25%	48.13%	25.63%	14.38%	4.38%	5.63%	6.25%	3.13%	11.88%	10.00%	
1999-02	100%	61.4%	3.57%	64.29%	24.29%	15.00%	2.14%	3.57%	2.86%	3.57%	5.00%	15.00%	
1998-02	100%	52.7%	3.41%	67.80%	35.61%	6.83%		2.93%	7.80%	3.41%	7.80%	11.71%	
Зөрүү (тоогоор)													
2002.02-2001.02	38	19	-6	31	12	6	1		2	4		16	7
2002.02-2000.02	4	14	2	19	7	-5	-5			2	-9	14	2
2002.02-1999.02	24	-8	7	6	14	-3	-1	4	6	2	3	9	5
2002.02-1998.02	-41	-30	5	-43	-25	4	2	3	-6		-6	6	-5
Зөрүү (пэгжээр)													
2002.02-2001.02		0.7%	-6.97%	6.95%	0.70%	1.45%	0.43%	-1.66%	-0.25%	1.89%	-1.84%	7.18%	
2002.02-2000.02		7.6%	1.07%	10.41%	3.64%	-3.40%	-3.16%	-0.14%	-0.15%	1.14%	-5.78%	8.293%	
2002.02-1999.02		-13.87%	3.75%	-5.75%	4.98%	-4.02%	-0.92%	1.92%	3.24%	0.70%	1.10%	3.29%	
2002.02-1998.02		-5.12%	3.90%	-9.27%	-6.34%	4.15%	1.22%	2.56%	-1.71%	0.85%	-1.71%	6.59%	

Гэмт хэрэгт холбогдогчийн насны бүтэц

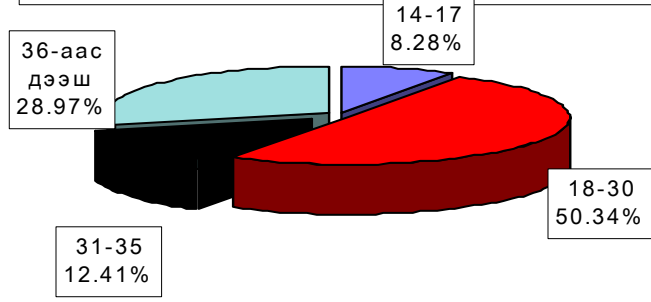

Гэмт хэргийн гарал

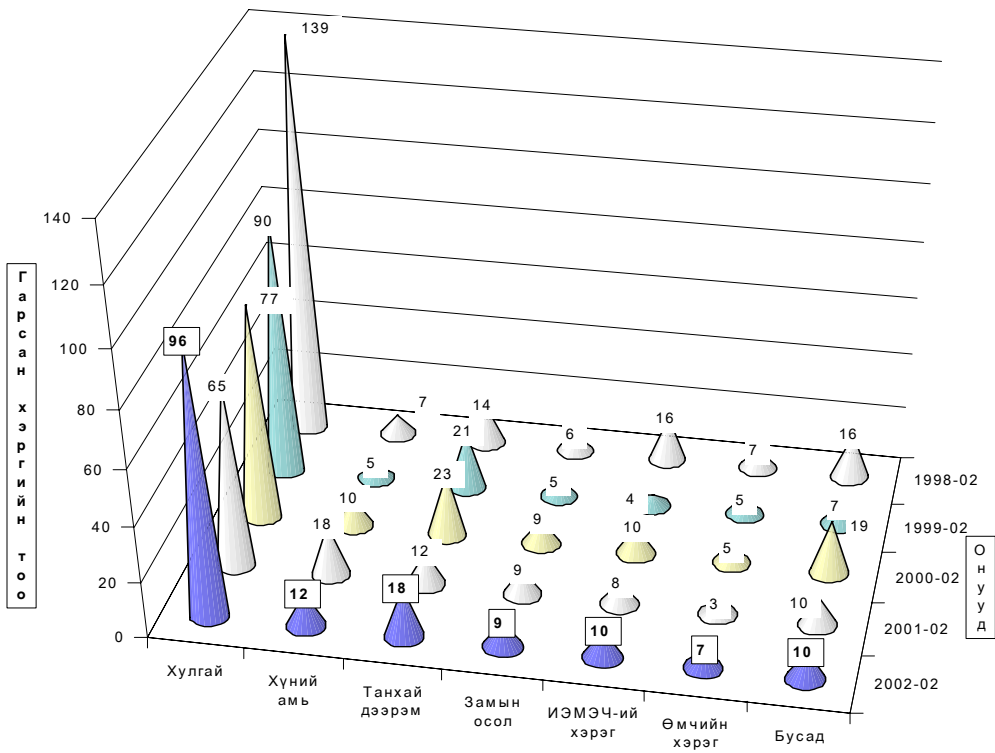

Гэмт хэргийн төрөл

Гарсан гэмт хэргийн **24,8** хувь нь бүлгээр; **20,0** хувь нь согтуугаар үйлдэгджээ. Гэмт хэргийн улмаас **14** хүн нас барж; **46** хүн гэмтлээ.

Гэмт хэрэгт холбогдогчийн **11,7** хувь нь урьд ял шийтгэл эдэлж байсан хүмүүс эзлэв.

Гэмт хэргээс учирсан хохирол, холбогдогч, үйлдэл - сумаар

Total amount of damage caused by offences; number of offenders; commits

In first 02 months by coms	Учирсан бүх хохирол (мин,төг)	үрээс иргэдэл of whom to indi- viduals	Хүн		Бүх холобог- догч Total number of offe- nders	Үйлдэгдсэн хэргэ				Урьд ял шийтгэл эдэлж байсан хүн		Гарсан бүх гэмт хэрэгт эзлэх %	Зөрүү Change (+,-) 2002.02 2001.02		
			нас бар- сан	гэмт- сэн		бүлгээр		согтуугаар		тоо	хэрэгт эзлэх%			тоо	хэрэгт эзлэх%
						тоо	хэрэгт эзлэх%	тоо	хэрэгт эзлэх%						
			Total amount of damage (thous, tog)	of whom to indi- viduals		People died	number of inju- red	group of people num- ber	percent	drunk people num- ber	percent			num- ber	percent
Алтанбулаг	5114.0	5114.0			8	3	37.5%			1	12.5%	5.5%	8		
Аргалант	1900.0	1900.0		1	3	2	66.7%			1	33.3%	2.1%			
Архуст	4899.0	4899.0			4	3	75.0%			2	50.0%	2.8%	1		
Батсүмбэр	840.5	840.5		1	3							2.1%	-3		
Баян			1		1							0.7%	1		
Баяндэлгэр	35.0	35.0			1					1	100.0%	0.7%			
Баянжаргалан	670.0	670.0		2	3			1	33.3%			2.1%	3		
Баян-Өнжүүд	2600.0	2600.0	1	2	7	1	14.3%	1	14.3%	3	42.9%	4.8%	4		
Баянхантай	200.0	200.0	1	2	1							0.7%	-3		
Баянцагаан	2000.0	2000.0			1							0.7%			
Баянцогт	1331.5	1331.5			1							0.7%	1		
Баянчандмань	4000.0	4000.0	1	6	7	1	14.3%	2	28.6%	2	28.6%	4.8%	6		
Борнуур	1120.0	1120.0	1		5	2	40.0%					3.4%	2		
Бүрэн	20820.0	820.0			5	1	20.0%					3.4%	4		
Дэлгэрхаан													-3		
Жаргалант	950.0	950.0	1	3	12	4	33.3%	1	8.3%			8.3%	6		
Заамар	3010.0	2310.0	2	7	8	5	62.5%	3	37.5%	1	12.5%	5.5%	7		
Лүн	4383.4	1904.0	1	5	7	1	14.3%	2	28.6%			4.8%			
Мөнгөнморьт	3580.0	3580.0		1	3			1	33.3%			2.1%	-2		
Өндөрширээт	81.5	81.5			3			1	33.3%			2.1%			
Сүмбэр			1		1							0.7%			
Сэргэлэн	26462.7	4055.0		4	11	3	27.3%	3	27.3%			7.6%	4		
Угтаал	640.0	640.0			3	1	33.3%	1	33.3%			2.1%			
Цэцэг	130.0	130.0			2							1.4%	-2		
Эрдэнэ	428.9	428.9	1	1	6	2	33.3%	1	16.7%	1	16.7%	4.1%	2		
Эрдэнэсант	1405.0	1405.0	1	1	5	1	20.0%	3	60.0%			3.4%	-6		
Зуунмод	11306.7	5109.7	2	10	34	6	17.6%	9	26.5%	5	14.7%	23.4%	13		
ЗХХ газар													-5		
Аймгийн дүн	97908.2	46124.1	14	46	145	36	24.8%	29	20.0%	17	11.7%	100.0%	38		
2001-02	36894.0	33855.7	21	36	125	18	14.4%	24	19.2%	22	17.6%				
2000-02	57015.4	51374.0	17	65	147	27	18.4%	37	25.2%	38	25.9%				
1999-02	43294.4	37220.9	7	29	92	12	13.0%	24	26.1%	15	16.3%				
1998-02	54938.8	37926.2	10	36	66	8	12.1%	10	15.2%	10	15.2%				
2002.02-2001.02	61014.2	12268.4	-7	10	20	18		5		-5					
Зөрүү 2002.02-2000.02	40892.8	-5249.9	-3	-19	-2	9		-8		-21					
(тоогоор) 2002.02-1999.02	54613.8	8903.2	7	17	53	24		5		2					
2002.02-1998.02	42969.4	8197.9	4	10	79	28		19		7					
2002.02-2001.02	165.4%	36.2%	-33.3%	27.8%	16.0%	100.0%		20.8%		-22.7%					
Зөрүү 2002.02-2000.02	71.7%	-10.2%	-17.6%	-29.2%	-1.4%	33.3%		-21.6%		-55.3%					
(хувиар) 2002.02-1999.02	126.1%	23.9%	100.0%	58.6%	57.6%	200.0%		20.8%		13.3%					
2002.02-1998.02	78.2%	21.6%	40.0%	27.8%	119.7%	350.0%		190.0%		70.0%					
2002.02-2001.02						10.4%		0.8%		-5.9%					
Зөрүү 2002.02-2000.02						6.5%		-5.2%		-14.1%					
(нэгжээр) 2002.02-1999.02						11.8%		-6.1%		-4.6%					
2002.02-1998.02						12.7%		4.8%		-3.4%					

Хэрэгт холбогдогчийн хүйс, нас, нийгмийн байдал, боловсрол - сумдаар

	Бүх холбогдогч	Ү ү н э э с												
		эмэгтэй	Насын бүлгээр				Ажил мэргэжил				Боловсролоор			
	14-17		18-30	31-35	36-аас дээш	Ажилчин, малчин	Албан хаагч	Ажил, сургуульгүй	Бусад	Дээд	Дунд	Бага	Боловсролгүй	
	Total number of offenders	by age group				by occupation				by educational level				
female	14-17	18-30	31-35	36-and above age	Worker, herdmen	Official	Unemployed, uneducated	Others	Higher education	Completed		Uneducated persons		
										secondary school	primary			
Алтанбулаг	8		4	1	3	2		6			6	1	1	
Аргалант	3		2		1	1		2			2		1	
Архуст	4	2	1	1				4			2	2		
Батсүмбэр	3	1	2		1		1	2		1	2			
Баян	1	1						1				1		
Баяндэлгэр	1			1				1					1	
Баянжаргалан	3		3					3			3			
Баян-Өнжүүл	7		4	1	2	4	1	2			4	1	2	
Баянхангай	1	1		1		1				1				
Баянцагаан	1		1					1			1			
Баянцогт	1				1	1				1				
Баянчандмань	7		3	1	3			6	1		6		1	
Борнуур	5	3	1		1	1		4			4		1	
Бүрэн	5	1	2		2	1	1	3		1	2	1	1	
Дэлгэрхаан														
Жаргалант	12	3	8		1			12			2	3	7	
Заамар	8		3	2	3	2		6			5		3	
Лүн	7		2	2	3	2		5			3	2	2	
Мөнгөнморьт	3		2		1			3			2	1		
Өндөрширээт	3		2		1			3			2	1		
Сүмбэр	1		1					1				1		
Сэргэлэн	11	3	5	1	5	3	3	4	1	2	9			
Угтаал	3		2		1	1		2			2		1	
Цээл	2		2					2				2		
Эрдэнэ	6	1	1	5				5	1		5	1		
Эрдэнсагт	5		3		2	1		4			5			
Зуунмод	34	4	15	7	11	8	3	20	3	4	20	1	9	
ЗХХ газар														
Аймгийн дүн	145	10	12	73	18	42	28	9	102	6	10	87	18	30
2001-02	125	9	13	61	17	34	29	3	80	13	6	74	17	28
2000-02	147	12	5	73	15	54	29	2	90	26	6	92	19	30
1999-02	92	4	8	41	13	30	12	6	68	6	6	54	13	19
1998-02	66	11	6	33	8	19	19	1	39	7	1	45	7	13
2002.02-2001.02	20	1	-1	12	1	8	-1	6	22	-7	4	13	1	2
Зөрүү 2002.02-2000.02	-2	-2	7	3	-12	-1	7	12	-20	4	-5	-1		
(тоогоор) 2002.02-1999.02	53	6	4	32	5	12	16	3	34		4	33	5	11
2002.02-1998.02	79	-1	6	40	10	23	9	8	63	-1	9	42	11	17
2002.02-2001.02	16.0%	11.1%	-7.7%	19.7%	5.9%	23.5%	-3.4%	200.0%	27.5%	-53.8%	66.7%	17.6%	5.9%	7.1%
Зөрүү 2002.02-2000.02	-1.4%	-16.7%	140.0%		20.0%	-22.2%	-3.4%	350.0%	13.3%	-76.9%	66.7%	-5.4%	-5.3%	
(хувьнар) 2002.02-1999.02	57.6%	150.0%	50.0%	78.0%	38.5%	40.0%	133.3%	50.0%	50.0%		66.7%	61.1%	38.5%	57.9%
2002.02-1998.02	119.7%	-9.1%	100.0%	121.2%	125.0%	121.1%	47.4%	800.0%	161.5%	-14.3%	900.0%	93.3%	157.1%	130.8%

Хэрэгт холбогдогчийн хүйс, нас, нийгмийн байдал, боловсрол.

(сумаар, хувиар)

	эмэгтэй	Насаар				Ажил мэргэжил				Боловсрол			
		14-17	18-30	31-35	36-аас дээш	Ажилчин малчин	Албан хаагч	Ажил сургуульгүй	Бусад	Дээд	Дунд	Бага	Боловсролгүй
		by age group				by occupation				by educational level			
female	14-17	18-30	31-35	36-and above age	Worker, herd-men	Officer	Unemployed, uneducated	Others	Higher education	Completed secondary school	Completed primary school	Uneducated persons	
Алтанбулаг			50.0%	12.5%	37.5%	25.0%		75.0%			75.0%	12.5%	12.5%
Аргалант			66.7%		33.3%	33.3%		66.7%			66.7%		33.3%
Архуст		50.0%	25.0%	25.0%				100.0%			50.0%	50.0%	
Батсүмбэр	33.3%		66.7%		33.3%		33.3%	66.7%		33.3%	66.7%		
Баян		100.0%						100.0%				100.0%	
Баяндэлгэр				100.0%				100.0%					100.0%
Баянжаргалан			100.0%					100.0%			100.0%		
Баян-Өнжүүл			57.1%	14.3%	28.6%	57.1%	14.3%	28.6%			57.1%	14.3%	28.6%
Баянхангай	100.0%			100.0%		100.0%				100.0%			
Баянцагаан			100.0%					100.0%			100.0%		
Баянцогт					100.0%	100.0%							
Баянчандмань			42.9%	14.3%	42.9%			85.7%	14.3%		85.7%		14.3%
Борнуур		60.0%	20.0%		20.0%	20.0%		80.0%			80.0%		20.0%
Бүрэн		20.0%	40.0%		40.0%	20.0%	20.0%	60.0%		20.0%	40.0%	20.0%	20.0%
Дэлгэрхаан													
Жаргалант		25.0%	66.7%		8.3%			100.0%			16.7%	25.0%	58.3%
Заамар			37.5%	25.0%	37.5%	25.0%		75.0%			62.5%		37.5%
Лүн			28.6%	28.6%	42.9%	28.6%		71.4%			42.9%	28.6%	28.6%
Мөнгөнморьт			66.7%		33.3%			100.0%			66.7%	33.3%	
Өндөрширээт			66.7%		33.3%			100.0%			66.7%	33.3%	
Сүмбэр			100.0%					100.0%				100.0%	
Сэргээли	27.3%		45.5%	9.1%	45.5%	27.3%	27.3%	36.4%	9.1%	18.2%	81.8%		
Утгаал			66.7%		33.3%	33.3%		66.7%			66.7%		33.3%
Цээл			100.0%					100.0%				100.0%	
Эрдэнэ	16.7%	16.7%	83.3%					83.3%	16.7%		83.3%	16.7%	
Эрдэнсант			60.0%		40.0%	20.0%		80.0%			100.0%		
Зуунмод	11.8%	2.9%	44.1%	20.6%	32.4%	23.5%	8.8%	58.8%	8.8%	11.8%	58.8%	2.9%	26.5%
ЗХХ газар													
Аймгийн дүн	6.90%	8.28%	50.34%	12.41%	28.97%	19.31%	6.21%	70.34%	4.14%	6.90%	60.00%	12.41%	20.69%
2001-02	7.20%	10.40%	48.80%	13.60%	27.20%	23.20%	2.40%	64.00%	10.40%	4.80%	59.20%	13.60%	22.40%
2000-02	8.16%	3.40%	49.66%	10.20%	36.73%	19.73%	1.36%	61.22%	17.69%	4.08%	62.59%	12.93%	20.41%
1999-02	4.35%	8.70%	44.57%	14.13%	32.61%	13.04%	6.52%	73.91%	6.52%	6.52%	58.70%	14.13%	20.65%
1998-02	16.67%	9.09%	50.00%	12.12%	28.79%	28.79%	1.52%	59.09%	10.61%	1.52%	68.18%	10.61%	19.70%
2002.02-2001.02	-0.30%	-2.12%	1.54%	-1.19%	1.77%	-3.89%	3.81%	6.34%	-6.26%	2.10%	0.80%	-1.19%	-1.71%
Зөрүү 2002.02-2000.02	-1.27%	4.87%	0.68%	2.21%	-7.77%	-0.42%	4.85%	9.12%	-13.55%	2.81%	-2.59%	-0.51%	0.28%
(нэгжээр) 2002.02-1999.02	2.55%	-0.42%	5.78%	-1.72%	-3.64%	6.27%	-0.31%	-3.57%	-2.38%	0.37%	1.30%	-1.72%	0.04%
2002.02-1998.02	-9.77%	-0.82%	0.34%	0.29%	0.18%	-9.48%	4.69%	11.25%	-6.47%	5.38%	-8.18%	1.81%	0.99%

Хэрэг гарсан газар, өдөр, цаг.

On-Year	Тоо	Газар-Place			Өдөр-Days			Цаг-Hours			
		Гуудамж талбайд	Албан газар	Гэр, орон сууцанд	Аж-лми work	Амралтми weekend	Баяр ёслолми celebrate	07-13	13-19	19-22	22-06
		street	office	dwelling							
2002-02		14	10	32	128	36		37	34	19	74
2001-02		19	17	21	92	28	6	18	28	15	65
2000-02		14	27	41	118	38	4	24	39	29	68
1999-02		7	17	40	99	40	1	13	41	22	64
1998-02		5	32	52	148	57		16	48	39	102
2002-02		8.54%	6.10%	19.51%	78.05%	21.95%		22.56%	20.73%	11.59%	45.12%
2001-02		15.08%	13.49%	16.67%	73.02%	22.22%	4.76%	14.29%	22.22%	11.90%	51.59%
2000-02		8.75%	16.88%	25.63%	73.75%	23.75%	2.50%	15.00%	24.38%	18.13%	42.50%
1999-02		5.00%	12.14%	28.57%	70.71%	28.57%	0.71%	9.29%	29.29%	15.71%	45.71%
1998-02		2.44%	15.61%	25.37%	72.20%	27.80%		7.80%	23.41%	19.02%	49.76%
2002.02-2001.02	Зөрүү (тоогоор)	-5	-7	11	36	8	-6	19	6	4	9
2002.02-2000.02		-17	-9	-9	10	-2	-4	13	-5	-10	6
2002.02-1999.02		7	-7	-8	29	-4	-1	24	-7	-3	10
2002.02-1998.02		9	-22	-20	-20	-21		21	-14	-20	-28
2002.02-2001.02	Зөрүү (нэгжээр)	-6.54%	-7.39%	2.85%	5.03%	-0.27%	-4.76%	8.28%	-1.49%	-0.32%	-6.47%
2002.02-2000.02		-0.21%	-10.78%	-6.11%	4.30%	-1.80%	-2.50%	7.56%	-3.64%	-6.54%	2.62%
2002.02-1999.02		3.54%	-6.05%	-9.06%	7.33%	-6.62%	-0.71%	13.28%	-8.55%	-4.13%	-0.59%
2002.02-1998.02		6.10%	-9.51%	-5.85%	5.85%	-5.85%		14.76%	-2.68%	-7.44%	-4.63%

Бусад

Санхүүгийн хяналт, шалгалт

Санхүүгийн хянан шалгах хэлтэс оны эхний 2 сард 10 байгууллагад хяналт, шалгалт хийж 30,3 сая ₮-ийн төлбөр зөрчил илрүүлжээ.

Төлүүлбэл зохих төлбөр зөрчил 30,3 сая ₮ болж барагдуулалт 0,03 сая ₮ байна.

Аймгийн СХШ хэлтсийн баримтын шалгалтын
актын биелэлтийн 2002 оны 02-сарын мэдээ

\мян.₮

	Төлбөр зөрчлийн нийт дүн	Төлүүлбэл зохих төлбөрийн дүн	Үүнээс		Барагдуулсан		дугуу төлөлт		Биелэлтийн хувь	
			Төсөвт	Тухайн байгууллагад	Төсөвт	Тухайн байгууллагад	Төсөвт	Тухайн байгууллагад		
1	Өгөөмөр ХК	3526.0	3526.0	1225.6	2300.4					
2	БОК,ИХ-ын аврах салбар	15287.8	15287.8	507.8	14780.0					
3	Хүмүүн сургууль	1257.1	1257.1	1257.1						
4	Банкны өр барагдуулах алба	600.0	600.0	600.0						
5	3,4,5-р сургууль	1278.5	1278.5	598.5	680.0					
6	Аймгийн музей	7900.9	7900.9	4020.4	3880.5					
7	Хөгжимт драмын театр	478.3	478.3	445.0	33.3		33.3			
	2002-02-р сар	30328.6	30328.6	8654.4	21674.2		33.3			
Урьд онуудын үлдэгдэлээс барагдсан дүн		718054.0	547535.9	353554.1	193981.8	270968.0	169745.0	82586.1	24236.8	80.49%

Шүүхийн шийдвэр гүйцэтгэл

Өүүхийн шийдвэр гүйцэтгэлийн тасгийн оны эхний 2 сарын мэдээгээр ажиллагаа хийгдэж байгаа 770 гүйцэтгэх хуудсанд нийт 376,8 сая ₮-ийн төлбөр тэтгэлэг ногдов. Үүнээс 44 гүйцэтгэх хуудсанд ногдох 6,9 сая ₮-ийн материалд шүүхийн байцаан шийтгэх ажиллагаа хийгдэж, биелүүлбэл зохих 369,9 сая ₮-өөс 24,2 сая ₮-ийг биелүүлж бодит биелэлтийн хувь 13.09 байна.

Бодитой биелүүлсэн 95 гүйцэтгэх хуудсаар тооцоход нэг гүйцэтгэх хуудсанд дунджаар 0,03 сая ₮ ногдлоо.

Аймгийн шүүхийн шийдвэр гүйцэтгэлийн
ажлын 2002-оны 02-сарын мэдээ.

	Ажиллагаа хийгдэж байгаа материал	Хасагдах БША хийгдэж байгаа		Биелүүлбэл зохиx		Бодитой биелүүлсэн		Бодит биелэл- тийн хувь	Үлдэгдэл		
		Гүйцэтгэх хуудасны тоо	мян.төг	Гүйцэтгэх хуудасны тоо	мян.төг	Гүйцэтгэх хуудасны тоо	мян.төг		Гүйцэтгэх хуудасны тоо	мян.төг	
1 Шийдвэр гүйцэтгэлийн журмаар төлүүлэх нийт төлбөр тэтгэлэг бүгд	770	376884.0	44	6983.1	726	369900.9	95	24228.3	13.09%	631	345672.6
Ү Банкны байгууллагад төлөх	7	8375.5			7	8375.5		595.7	0.00%	7	7779.8
Ү Нийгмийн даатгалын байгууллагад төлөх	21	139463.9			21	139463.9	3	10613.7	14.29%	18	128850.2
э Татварын болон орон нутгийн төсөвт орох	112	6785.7			112	6785.7	9	294.2	8.04%	103	6491.5

Тайлбар: БША- Байцаан шийтгэх ажиллагаа хийгдэж байгаа

Засаг даргын дэргэдэх Статистикийн хэлтсийн
дарга Ж.Отгончулуун