

Засаг даргын дэргэдэх Статистикийн хэлтэс

и танаа



Төв аймгийн эдийн засаг, нийгмийн байдлын

тухай *танилцуулга*

(2002 оны эхний 3 сар)

Зуунмод

2002.04.07

Гарчиг

• Нийгэм эдийн засгийн үзүүлэлтүүд	2-4
• Төсөв, мөнгө, зээл, хадгаламж, нийгмийн даатгал, нийгмийн халамж	5-22
• Хэрэглээний үнэ тариф, ХАА-н бүтээгдэхүүний үнэ	23-34
• Ажилгүйчүүд	35-38
• Хөдөө аж ахуй	39-49
• Аж үйлдвэр	50-58
• Барилга	59-60
• Тээвэр, холбоо	61-63
• Эрүүл мэнд	64-69
• Шүүх	70-72
• Гэмт хэрэг	73-78
• Бусад	79-81

Нийгэм, эдийн засгийн үндсэн үзүүлэлтүүд.

Аймгийн эдийн засаг, нийгмийн зарим үндсэн үзүүлэлтүүдийг их багаар нь зэрэгцүүлсэн байдлаар гаргаж танилцуулгад оруулав.

	Хэмжих нэгж	Аймгийн дундаж	2002 оны эхний 3 сар			
			Хамгийн		Хамгийн	
			их	бага	их	бага
Хүн амын нягтрал	хүн	1,3	Зуунмод	776,5	Баянжаргалан	0,3
			Баянчандмань	5,5	Мөнгөнморьт	0,3
			Сүмбэр	5,2	Эрдэнэ	0,4
			Борнуур	3,8	Сэргэлэн	0,6
			Жаргалант	3,3	Баян-Өнжүүл	0,6
Төрөх насны 1000 эмэгтэйд ногдох төрөлт	хүн	9	Угтаал	18	Сэргэлэн	0
			Зуунмод	15	Баян-Өнжүүл	0
			Эрдэнэсант	14	Баянхангай	2
			Лүн	14	Аргалант	2
			Борнуур	11	Баяндэлгэр	3
1000 хүнд ногдох нас баралт	хүн	1	Өндөрширээт	3	Аргалант	0
			Зуунмод	2	Архуст	0
			Батсүмбэр	2	Борнуур	0
			Эрдэнэ	2	Бүрэн	0
			Баян	2	Мөнгөнморьт	0
Хөдөлмөрийн насны 10000 хүнд ногдох ажилгүйчүүдийн тоо	хүн	238	Угтаал	888	Баян-Өнжүүл	18
			Баянцогт	522	Сэргэлэн	80
			Цээл	464	Баянжаргалан	97
			Баян	447	Жаргалант	98
			Баянхангай	372	Бүрэн	121
Амьд төрсөн 1000 хүүхдэд ногдох нас баралт	хүн	26	Баян	250	Жаргалант	0
			Зуунмод	71	Батсүмбэр	0
					Эрдэнэсант	0
					Заамар	0
					Лүн	0
10000 хүн тутмаас халдварт өвчнөөр өвчлөгчид	хүн	33	Зуунмод	153	Архуст	0
			Угтаал	37	Баянжаргалан	0
			Баян	32	Баянхангай	0
			Сэргэлэн	27	Борнуур	0
			Лүн	26	Эрдэнэсант	2
Орон нутгийн төсвийн орлогод зарлагын эзлэх хувь	%	17,63	Эрдэнэ	79,50	Аргалант	6,36
			Батсүмбэр	50,77	Баян-Өнжүүл	7,49
			Заамар	44,40	Өндөрширээт	8,58
			Мөнгөнморьт	28,83	Баянхангай	9,41
			Борнуур	26,72	Эрдэнэсант	10,03
Нэг хүнд ногдох төсвийн зарлага	мян-төг	14,75	Аргалант	16,21	Баянцагаан	4,78
			Баяндэлгэр	14,42	Бүрэн	4,95
			Мөнгөнморьт	14,24	Эрдэнэ	6,16
			Баян	14,14	Баянөнжүүл	6,39
			Баянцогт	13,36	Эрдэнэсант	6,76
Нэг хүнд ногдох төсвийн орлого	мян-төг	2,60	Эрдэнэ	4,89	Баян-Өнжүүл	0,48
			Батсүмбэр	4,26	Бүрэн	0,50
			Мөнгөнморьт	4,11	Эрдэнэсант	0,68
			Заамар	3,64	Баянцагаан	0,81
			Зуунмод	3,14	Өндөрширээт	0,98

(үргэлжлэл)

	Хэмжээ нэгж	2002 оны 3-р сар				
		Аймгийн дундаж	Хамгийн			
			их	бага		
1-р зэргийн гурил	төг	362	Цээл	450	Жаргалант	300
			Алтанбулаг	430	Эрдэнэсант	300
			Дэлгэрхаан	400	Батсүмбэр	310
			Баян	400	Баянчандмань	320
			Баянцагаан	400	Заамар	320
Хонины мах	төг	915	Заамар	1200	Дэлгэрхаан	550
			Зуунмод	1200	Баянхангай	650
			Батсүмбэр	1200	Эрдэнэсант	650
			Сүмбэр	1200	Архуст	700
			Баянчандмань	1100	Баяндэлгэр	700
Үхрийн мах	төг	891	Зуунмод	1200	Дэлгэрхаан	600
			Заамар	1200	Эрдэнэсант	600
			Жаргалант	1200	Архуст	600
			Батсүмбэр	1100	Баянхангай	650
			Баян	1100	Эрдэнэ	700
Цагаан будaa	төг	459	Аргалант	550	Зуунмод	400
			Алтанбулаг	500	Баянчандмань	400
			Баянцогт	500	Сэргэлэн	400
			Заамар	500	Өндөрширээт	400
			Эрдэнэ	500	Лүн	420
Хатуу чихэр	төг	1926	Цээл	2400	Аргалант	1000
			Мөнгөнморьт	2200	Заамар	1500
			Жаргалант	2200	Эрдэнэ	1800
			Дэлгэрхаан	2000	Батсүмбэр	1800
			Баяндэлгэр	2000	Баянжаргалан	1800
Шингэн сүү	төг	404	Зуунмод	550	Бүрэн	300
			Баян	500	Батсүмбэр	300
			Дэлгэрхаан	500	Баянцогт	300
			Эрдэнэ	500	Бүрэн	300
			Мөнгөнморьт	450	Угтаал	300
Элсэн чихэр	төг	645	Заамар	750	Зуунмод	550
			Баянжаргалан	750	Баянчандмань	580
			Өндөрширээт	700	Эрдэнэсант	600
			Баянжаргалан	700	Дэлгэрхаан	600
			Алтанбулаг	700	Баяндэлгэр	600
гурилан боов	төг	873	Алтанбулаг	1000	Баяндэлгэр	700
			Цээл	1000	Батсүмбэр	750
			Баянжаргалан	1000	Баянхангай	750
			Баянцагаан	1000	Баянчандмань	750
			Угтаал	1000	Баян	750
Төмс	төг	277	Баянцагаан	450	Жаргалант	80
			Алтанбулаг	400	Борнуур	180
			Баянхангай	400	Бүрэн	200
			Дэлгэрхаан	350	Сүмбэр	220
			Мөнгөнморьт	350	Лүн	250
Сонгино	төг	439	Мөнгөнморьт	500	Баянчандмань	250
			Баян	500	Дэлгэрхаан	300
			Баянхангай	500	Лүн	350
			Заамар	500	Эрдэнэ	350
			Цээл	500	Архуст	350

(үргэлжлэл)

	Хэмжих нэгж measuring unit	Эхний 3 сар - In first 3 months			
		Аймгийн дүн болон дундаж Total and average	Хамгийн		
			их highest	бага lowest	
Төл бойжилтийн хувь Percentage of survivals	Хувь percent	98,85%	Архуст 100,0% Баян 100,0% Баянжаргалант 100,0% Бүрэн 100,0% Өндөрширээт 100,0%	Батсүмбэр 92,98% Мөнгөнморьт 94,49% Баянцагаан 95,42% Жаргалант 96,02% Борнуур 96,12%	
Том малын зүй бүс хорогдлын оны эхний малд эзлэх хувь Percentage of losses to total livestock at the beginning of year	Хувь percent	0,390%	Архуст 1,72% Батсүмбэр 1,08% Баянжаргалан 1,01% Алтанбулаг 0,97% Баяндэлгэр 0,71%	Баянцагаан 0,02% Дэлгэрхаан 0,07% Баянхангай 0,11% Цээл 0,11% Эрдэнэсант 0,14%	
16-гаас дээш насны 10000 хүнд ногдох гэмт хэрэг Number of offences per 10000 population of 16 and above ages	Хүн people	37	Сэргэлэн 87,00 Алтанбулаг 82,00 Зуунмод 67,00 Баянчандмань 59,00 Баянжаргалан 48,00	Баян 7,0 Баянцогт 7,0 Баяндэлгэр 9,0 Сүмбэр 9,0 Баянцагаан 11,0	



Т ө с ө в , м ө н г ө

Төсвийн орлого 2002 оны эхний 3 сард СЭЗЯ-ны шилжүүлгийн орлогыг оруулснаар **441,8** сая, зарлага **1411,7** сая ₮ болж, төсвийн алдагдал **969,9** сая ₮ болж байгаа бол, Аймгийн орон нутгийн төсвийн орлогоор тооцоход орлого **248,9** сая, зарлага **1411,7** сая ₮ болж, **төсвийн алдагдал 1162,8** сая ₮ болж, төлөвлөгөө **155,7** хувь биелэгдэж, үндсэн нэрийн татварын орлогуудаас **өмчийн татвар, тусгай зориулалтын орлогын төлөвлөгөө биелэгдээгүйн дээр;** хүн амын орлогын албан татвараас **Хувиараа аж ахуй эрхэлсний, мал бүхий иргэний орлогын, өмчийн орлогын албан татвараас: үл хөдлөх хөрөнгийн, бууны татвар бусад татвар, төлбөр хураамжаас: ус ашигласны төлбөр,** татварын бус орлогоос: **төсөвт газрын өөрийн орлого, түрээсийн орлогын төлөвлөгөөнүүд биелэгдсэнгүй.**

Төсвийн орлогын гүйцэтгэл.
BUDGET REVENUE OF , thous tog

Орлогын төрлүүд. Types of revenue	2001 оны мөн үеийн гүйцэтгэл	2002 оны эхний 3 сар			(мян, төг)		Орлогод ээлэх % 2002 он
		Төлөв- лөгөө	Гүйцэт- гэл	ТБ %	2002-03 % 2001-03 % хувь		
I. О Р Л О Г О - Б ү г д (П + Y) REVENUE - TOTAL	253125,3	464124,9	441776,4	95,2	174,5	100,0	
II. Урсгал орлого (III+IV) current revenue	248677,4	463459,9	433545,4	93,5	174,3	98,1	
III Татварын орлого (1+2+3+4) tax revenue	225490,6	402043,3	364238,7	90,6	161,5	82,4	
1. Орлогын албан татвар (1.1+1.2) <i>Income tax</i>	58367,2	59006,6	75894,2	128,6	130,0	17,2	
<i>1.1. Хүн амын орлогын албан татвар</i> Individuals Income tax	55284,8	59006,6	73780,7	125,0	133,5	16,7	
налин, хөд-хөд, түүнтэй адилтгах ор хувиараа аж ахуй эрхэлсний орлого	44731,8	40778,2	54608,7	133,9	122,1	12,4	
орлогыг тухай бүр төд-х боломжгүй	1200,2	965,9	859,2	89,0	71,6	0,2	
хувийн мал бүхий иргэний орлого	7425,3	7616,8	8835,3	116,0	119,0	2,0	
хадгаламжийн хүүгийн орлого	1927,5	9645,7	9477,5	98,3	491,7	2,1	
хувьцааны ногдол ашиг, хувь хүргэгчийн бусад орлого							
<i>1.2. Аж ахуйн нэгжийн орлогын татвар</i> Corporate Income tax	3082,4		2113,5		68,6	0,5	
2. Өмчийн татвар <i>Property tax</i>	307,0	4292,6	3850,6	89,7	1254,3	0,9	
Үл хөдлөх хөрөнгийн бууны албан татвар		3661,1	3602,9	98,4		0,8	
	307,0	631,5	247,7	39,2	80,7	0,1	
3. Дотоодын бараа үйлчилгээний татвар <i>Domestic goods and services</i>	101144,9	304235,7	223467,9		220,9	50,6	
онцгой татвар	70255,1	19975,5	45736,4		65,1	10,4	
дотоодын (НӨАТ)	30889,8	284260,2	177731,5		575,4	40,2	
4. Тусгай зориулалтын орлого	6232,1	4165,1	2916,5	70,0	46,8	0,7	
үүнээс Автогээрийн болон өөрөө явагч хэрэг- слийн албан татвар	6232,1	4165,1	2916,5	70,0	46,8	0,7	
5. Бусад албан татвар, төлбөр, хураамж <i>Other taxes</i>	59439,4	30343,3	58109,5	191,5	97,8	13,2	
<i>а. Улсын тэмдэгтийн хураамж</i>	2053,7	1845,9	3530,6	191,3	171,9	0,8	
<i>б. Ашигт малтмалын нооцийн төлбөр</i>	24899,9	1412,0	7913,6	560,5	31,8	1,8	
<i>в. Газрын төлбөр</i>	23127,2	15462,0	25721,3	166,4	111,2	5,8	
<i>д. Ойгоос түүээ, мод ашигласны төлбөр</i>	8463,3	9814,2	14358,4	146,3	169,7	3,3	
<i>е. Ашигт малтмалаас бусад байгалийн баялаг ашиглахад олгох эрхийн зөвшөөрлийн хураамж</i>	479,0	40,0	4041,6	10104,0	843,8	0,9	
<i>г. Энхүүрэн нооц ашиг-төлбөргийг барих зөв-хур</i>	26,0	60,0	1189,2	1982,0	4573,8	0,3	
<i>и. Түүээмэл тархцтай аш-малт-ашиг-сны төлб</i>		130,0	328,8	252,9	#DIV/0!	0,1	
<i>л. Рашаан ашигласны төлбөр</i>			453,0	#DIV/0!	#DIV/0!	0,1	
<i>м. Ус ашигласны төлбөр</i>	390,3	1579,2	573,0				
<i>н. Бусад төлбөр хураамж</i>							
IV. -Татварын бус орлого <i>Non-tax revenue</i>	23186,8	61416,6	69306,7	112,8	298,9	15,7	
<i>а. Хувцааны ногдол ашиг</i>	60,0						
<i>б. Төсөвт газрын өөрийн орлого</i>	15232,1	43593,6	41337,7	94,8	271,4	9,4	
<i>в. Хуу т оргуулийн орлого</i>	4660,2	8734,3	13702,0	156,9	294,0	3,1	
<i>г. Түрээсийн орлого</i>	292,3	4586,1	4537,1	98,9		1,0	
<i>д. Бусад орлого</i>	2942,2	4502,6	9729,9	216,1	330,7	2,2	
V. -Хөрөнгө баруулсаны орлого <i>Capital revenue</i>	4447,9	665,0	8231,0	1237,7		1,9	
<i>а. Өмч хувьчлалын орлого</i>		335,0	1867,0	557,3		0,4	
<i>в. Төрийн өмч худалдсаны орлого</i>	4447,9	330,0	6364,0	1928,5		1,4	

Улсын төвлөрсөн төсөвт төвлөрүүлсэн татварууд			
	Төлөвлөгөө	Гүйцэтгэл	Хувь
Аж ахуйн нэгжийн орлогын албан татвар	3693,5	1658,1	44,9
Нэмэгдэл өртгийн албан татвар	17800,0	13926,9	78,2
Онцгой албан татвар	39950,9	47718,7	119,4
Дүн	61444,4	63303,7	103,0

Нийт зарлага
total expenditure

EXPENDITURE SECTOR	2001 оны мөн үеийн гүйцэтгэл	2002 оны эхний 3 сар			2002-3% 2001-3	Зарлагад эзлэх % 2002 он
		Төлөвлөгөө	Гүйцэтгэл	ТБ %		
Бүх зарлагын дүн	1333402,9	1798343,2	1411747,8	78,5%	105,9%	100,0%
1.Цалин хөлс	542937,9	618801,7	540910,1	87,4%	99,6%	38,31%
2.Нийгмийн даатгалын шимтгэл	110103,9	123005,2	120656,6	98,1%	109,6%	8,55%
3.Эрүүд мөндийн даатгалын хураамж	5207,5	29702,3	5969,9	20,1%	114,6%	0,42%
4.Бараа үйлчилгээний бусад зардал	663298,7	1004379,4	730854,1	72,8%	110,2%	51,77%
-гэрэл цахилгаан	34739,1	62411,3	43298,8	69,4%	124,6%	5,92%
-түлш халаалт	279980,2	520335,9	272312,8	52,3%	97,3%	37,26%
-тэвэр шатахуун	59661,8	57668,6	52156,1	90,4%	87,4%	7,14%
-шуудан холбоо	14584,3	21263,4	15073,0	70,9%	103,4%	2,06%
-цэвэр бохир ус	16279,6	14047,5	9857,2	70,2%	60,5%	1,35%
-хичээл практикийн зардал	2688,4	12153,0	4499,2	37,0%	167,4%	0,62%
-хоол	42962,9	96043,0	53520,5	55,7%	124,6%	7,32%
-эм	56392,1	61289,2	46027,0	75,1%	81,6%	6,30%
-нормын хувцасны зардал	6520,9	13714,7	6947,4	50,7%	106,5%	0,95%
-эд хогшил худалдан авах	14592,3	16629,7	26043,8	156,6%	178,5%	3,56%
-ургал зардал	10497,8	12923,9	16006,5	123,9%	152,5%	2,19%
-байрны түрээс	426,8	310,5	345,3		80,9%	0,05%
-ТАХ-ын нэг хүүхдийн сургалт төлбөр	13313,4		559,0		4,2%	0,08%
-бусад зардал	110659,1	115588,7	184207,5	159,4%	166,5%	25,20%
5.Татаас ба урсгал шилжүүлэг	11854,9	18854,6	13357,1	70,8%	112,7%	0,95%
а.Урсгал шилжүүлэг	11854,9	18854,6	13357,1	70,8%	112,7%	0,95%
-Оюутаны тэтгэлэг						
-Нэг удаагийн тэтгэмж,урамшуулал	11854,9	18854,6	13357,1	70,8%	112,7%	0,95%
6.Хөрөнгийн зардал ба эргэж төлөгдөх цэвэр зээл		3600,0				
- Төсвийн хөрөнгө оруулалт		3600,0				
- Замын сангийн хөрөнгө оруулалт						
- Их засвар						
- Эргэж төлөгдөх цэвэр зээл						
Төсөвт байгууллагын: Оны эхний дансны үлдэгдэл :Тайлангийн хугацааны	13519,2		19188,4		141,9%	
Санхүүгийн байгууллагын : Оны эхний харилцах дансны үлдэгдэл :Тайлангийн эцсийн	27219,3		32248,9		118,5%	
Төсөвт :Өглөгийн үлдэгдэл байгууллагын :Авлагын үлдэгдэл	105200		5190,2		4,9%	
	106686,8		75437,9		70,7%	
	901558,7		910923,9		101,0%	
	238168,4		240029,7		100,8%	

Нийт зарлагаас.
from total EXPENDITURE

EXPENDITURE SECTOR	2001 оны мөн үеийн гүйцэтгэл	2002 оны эхний 3 сар			Нийт зар- лагад эзлэх %	Зарлагад эзлэх % 2002 он
		Төлөв- лөгөө	Гүйцэт- гэл	ТБ %		
01 . Нийтийн ерөнхий үйл-ний зарлага	313321,0	294073,6	294122,9	100,0%	20,83%	100,0%
1.Цалин хөлс	115047,7	107340,7	94337,9	87,9%	6,68%	32,1%
2.Нийгмийн даатгалын шимтгэл	25974,5	23083,7	24600,0	106,6%	1,74%	8,4%
3.Эрүүл мэндийн даатгалын хураамж	1087,6	5152,3	1030,4	20,0%	0,07%	0,4%
4.Бараа үйлчилгээний бусад зардал	163980,3	147669,5	167489,6	113,4%	11,86%	56,9%
-гэрэл цахилгаан	10184,2	9666,3	9868,7	102,1%	0,70%	5,9%
-түлш халаалт	53818,5	61990,7	36628,8	59,1%	2,59%	21,9%
-тээвэр шатахуун	29839,5	24956,3	24030,5	96,3%	1,70%	14,3%
-шуудан холбоо	8515,4	8619,9	5329,4	61,8%	0,38%	3,2%
-цэвэр бохир ус	4948,2	2039,7	3184,8	156,1%	0,23%	1,9%
-хичээл практикийн зардал			35,1		0,00%	0,0%
-хоол	1199,8	789,4	1101,1	139,5%	0,08%	0,7%
-эм	123,2					
-нормын хувцасны зардал	102,6	1719,5	460,2	26,8%	0,03%	0,3%
-эд хогшил худалдан авах	2310,3	3362,0	14102,0	419,5%	1,00%	8,4%
-урсгал зардал	5312,6	3585,8	4513,1	125,9%	0,32%	2,7%
-байрны түрээс	382,4					
-ТАХ-ын нэг хүүхдийн сургалт төлбө	2560,4		95,0		0,01%	1,4%
-бусад зардал	44683,2	30939,9	68140,9	220,2%	4,83%	40,7%
5.Татаас ба урсгал шилжүүлэг	7230,9	7227,4	6665,0	92,2%	0,47%	100,0%
-Нэг удаагийн тэтгэмж,урамшуулал	7230,9	7227,4	6665,0	92,2%	0,47%	100,0%
6.Хөрөнгө оруулалт		3600,0				
7.Их засвар						
03 . Нийгмийн хэв журам аюулгүй байдал	100084,6	107368,0	98527,5	91,8%	6,98%	100,0%
1.Цалин хөлс	52658,2	52771,8	51283,0	97,2%	3,63%	52,0%
2.Нийгмийн даатгалын шимтгэл	2624,6	269,3	2211,6	821,2%	0,16%	2,2%
3.Эрүүл мэндийн даатгалын хураамж	939,5	2533,0	1322,9		0,09%	1,3%
4.Бараа үйлчилгээний бусад зардал	41692,3	45770,3	40825,0	89,2%	2,89%	41,4%
-гэрэл цахилгаан	1508,2	1701,6	401,6	23,6%	0,03%	1,0%
-түлш халаалт	16200,0	21411,8	13652,6	63,8%	0,97%	33,4%
-тээвэр шатахуун	6684,7	6622,5	5064,0	76,5%	0,36%	12,4%
-шуудан холбоо	1561,5	4889,1	3307,1	67,6%	0,23%	8,1%
-цэвэр бохир ус	1029,9	511,8	340,0	66,4%	0,02%	0,8%
-хичээл практикийн зардал	54,0					
-хоол	2232,9	4000,0	3734,4	93,4%	0,26%	9,1%
-эм		175,0	29,0		0,00%	0,1%
-нормын хувцасны зардал	1522,8	2100,0	1041,8		0,07%	2,6%
-эд хогшил худалдан авах	1254,0		2980,3		0,21%	7,3%
-урсгал зардал	405,9	200,0	3290,0	1645,0%	0,23%	8,1%
-байрны түрээс			12,0		0,00%	0,0%
-ТАХ-ын нэг хүүхдийн сургалт төлбө	150,0					
-бусад зардал	9088,4	4158,5	6972,2	167,7%	0,49%	17,1%
5.Татаас ба урсгал шилжүүлэг	2170,0	6023,6	2885,0	47,9%	0,20%	2,9%
-Нэг удаагийн тэтгэмж,урамшуулал	2170,0	6023,6	2885,0	47,9%	0,20%	100,0%
6.Хөрөнгө оруулалт						
7.Их засвар						

Нийт зарлагаас.
from total EXPENDITURE

EXPENDITURE SECTOR	2001 оны мөн үеийн гүйцэтгэл	2001 оны эхний 3 сар			Нийт зар- лагад эзлэх %	Зарлагад эзлэх % 2002 он
		Төлөв- лөгөө	Гүйцэт- гэл	ТБ %		
04 . Боловсрол	503556,4	799453,0	515699,6	64,5%	36,53%	100,0%
1.Цалин хөлс	237619,4	283751,5	242191,2	85,4%	17,16%	47,0%
2.Нийгмийн даатгалын шимтгэл	51267,0	62159,5	53761,6	86,5%	3,81%	10,4%
3.Эрүүл мэндийн даатгалын хураамж	2036,1	13620,0	2225,3	16,3%	0,16%	0,4%
4.Бараа үйлчилгээний бусад зардал	211608,1	436338,9	215288,3	49,3%	15,25%	41,7%
-гэрэл цахилгаан	11200,1	27233,3	16447,9	60,4%	1,17%	7,6%
-түлш халаалт	127606,9	286770,4	131512,2	45,9%	9,32%	61,1%
-тээвэр шатахуун	2965,9	2912,9	2393,6	82,2%	0,17%	1,1%
-шуудан холбоо	1606,5	1826,1	2259,1	123,7%	0,16%	1,0%
-цэвэр бохир ус	3755,1	5361,0	3145,9	58,7%	0,22%	1,5%
-хичээл практикийн зардал	2001,4	12153,0	3406,5	28,0%	0,24%	1,6%
-хоол	29563,7	69386,6	34290,1	49,4%	2,43%	15,9%
-эм	54,2	164,3				
-нормын хувцасны зардал	105,6	3508,4	599,8	17,1%	0,04%	0,3%
-эд хогшил худалдан авах	1966,6	3504,7	730,8	20,9%	0,05%	0,3%
-урсгал зардал	928,2	3953,1	599,2	15,2%	0,04%	0,3%
-байрны түрээс						
-ТАХ-ын нэг хүүхдийн сургалт төлбө	8506,4		270,0		0,02%	12,1%
-бусад зардал	21347,5	19565,1	19633,2	100,3%	1,39%	9,1%
5.Татаас ба урсгал шилжүүлэг	1025,8	3583,1	2233,2	62,3%	0,16%	100,0%
-Нэг удаагийн тэтгэмж,урамшуулал	1025,8	3583,1	2233,2	62,3%	0,16%	100,0%
6.Хөрөнгө оруулалт						
7.Их засвар						
05 . Эрүүл мэнд	293522,9	414073,5	334961,2	80,9%	23,73%	100,0%
1.Цалин хөлс	104724,1	126112,3	110457,5	87,6%	7,82%	33,0%
2.Нийгмийн даатгалын шимтгэл	22708,4	27236,5	29174,3	107,1%	2,07%	8,7%
3.Эрүүл мэндийн даатгалын хураамж	580,5	6053,4	745,9	12,3%	0,05%	0,2%
4.Бараа үйлчилгээний бусад зардал	164903,2	253323,9	193538,3	76,4%	13,71%	57,8%
-гэрэл цахилгаан	7930,6	17608,6	14137,5	80,3%	1,00%	7,3%
-түлш халаалт	45842,7	89767,0	55628,0	62,0%	3,94%	28,7%
-тээвэр шатахуун	18649,3	20041,7	19095,7	95,3%	1,35%	9,9%
-шуудан холбоо	1442,4	2630,9	2092,4	79,5%	0,15%	1,1%
-цэвэр бохир ус	5017,7	4614,2	2640,2	57,2%	0,19%	1,4%
-хичээл практикийн зардал	633,0		200,9		0,01%	0,1%
-хоол	9966,5	21205,0	13265,4	62,6%	0,94%	6,9%
-эм	56214,7	60949,9	45998,0	75,5%	3,26%	23,8%
-нормын хувцасны зардал	4446,9	5882,7	4832,1	82,1%	0,34%	2,5%
-эд хогшил худалдан авах	1375,0	5043,0	6674,8	132,4%	0,47%	3,4%
-урсгал зардал	2669,2	4004,5	6441,5	160,9%	0,46%	3,3%
-байрны түрээс	44,4		133,3		0,01%	0,1%
-ТАХ-ын нэг хүүхдийн сургалт төлбө	873,8		194,0		0,01%	18,6%
-бусад зардал	9797,0	21576,4	22204,5	102,9%	1,57%	11,5%
5.Татаас ба урсгал шилжүүлэг	606,7	1347,4	1045,2	77,6%	0,07%	100,0%
-Нэг удаагийн тэтгэмж,урамшуулал	606,7	1347,4	1045,2	77,6%	0,07%	100,0%
6.Хөрөнгө оруулалт						
7.Их засвар						
8. ЭМД-аас санхүүжсэн зардал		106400,0	106058,4	99,7%	7,51%	31,7%

Нийт зарлагаас.
from total EXPENDITURE

EXPENDITURE SECTOR	2001 оны мөн үеийн гуйцэтгэл	2002 оны эхний 3 сар			Нийт зар- лагад эзлэх %	Зарлагад эзлэх % 2002 он
		Төлөв- лөгөө	Гүйцэт- гэл	ТБ %		
06. Нийгмийн даатгал, нийгмийн халамж	4359.9	5222.0	3975.2	76.1%	0.282%	100.0%
1.Цалин хөлс	929.3	1880.0	1257.2	66.9%	0.089%	31.6%
2.Нийгмийн даатгалын шимтгэл	360.9	267.8	257.0	96.0%	0.018%	6.5%
3.Эрүүл мэндийн даатгалын хураамж	6.8	90.2				
4.Бараа үйлчилгээний бусад зардал	2901.9	2841.0	2461.0	86.6%	0.174%	61.9%
-гэрэл цахилгаан	443.8	196.0	113.0	57.7%	0.008%	4.6%
-түлш халаалт	1100.0	1331.5	1333.1	100.1%	0.094%	54.2%
-тээвэр шагахуун	90.9	90.0	60.0	66.7%	0.004%	2.4%
-шуудан холбоо	188.5	181.0	158.7	87.7%	0.011%	6.4%
-цэвэр бохир ус	110.9	343.0	261.1	76.1%	0.018%	10.6%
-хичээл практикийн зардал						
-хоол		432.0	149.5	34.6%	0.011%	6.1%
-эм						
-нормын хувцасны зардал						
-эд хогшил худалдан авах	61.7					
-урсгал зардал	95.8	3.0				
-байрны түрээс						
-ТАХ-ын нэг хүүхдийн сургалт төлбөр	341.0					
-бусад зардал	469.3	264.5	385.6	145.8%	0.027%	15.7%
5.Татаас ба урсгал шилжүүлэг	161.0	143.0				
-Нэг удаагийн тэтгэмж, урамшуулал	161.0	143.0				
6.Хөрөнгө оруулалт						
7.Их засвар						
07. Орон сууц, нийтийн аж ахуй	6276.2	5894.1	5848.3	99.2%	0.414%	100.0%
1.Гудамжны гэрэлтүүлэг цэвэрлэгээ	6276.2	5894.1	5848.3	99.2%	0.414%	100.0%
2.Ундааны цэвэр усны хангамж						
08. Амралт, спорт, соёл урлаг	66327.8	103828.3	61960.3	59.7%	4.389%	100.0%
1.Цалин хөлс	17666.8	24282.5	16013.5	65.9%	1.134%	25.8%
2.Нийгмийн даатгалын шимтгэл	4092.7	5249.0	3594.4	68.5%	0.255%	5.8%
3.Эрүүл мэндийн даатгалын хураамж	114.0	1165.6	142.1	12.2%	0.010%	0.2%
4.Бараа үйлчилгээний бусад зардал	44300.5	73061.1	42143.4	57.7%	2.985%	68.0%
-гэрэл цахилгаан	2987.0	5444.0	1962.6	36.1%	0.139%	4.7%
-түлш халаалт	32538.8	53577.9	30780.5	57.4%	2.180%	73.0%
-тээвэр шагахуун	260.4	616.1	257.8	41.8%	0.018%	0.6%
-шуудан холбоо		517.7	297.3	57.4%	0.021%	0.7%
-цэвэр бохир ус	1380.3	1127.4	268.4	23.8%	0.019%	0.6%
-хичээл практикийн зардал						
-хоол		230.0	230.0	100.0%	0.016%	0.5%
-эм						
-нормын хувцасны зардал	302.0	444.1	13.5	3.0%	0.001%	0.0%
-эд хогшил худалдан авах	3204.7	3620.0	1170.6	32.3%	0.083%	2.8%
-урсгал зардал	121.0	677.5	583.1	86.1%	0.041%	1.4%
-байрны түрээс		310.5				
-ТАХ-ын нэг хүүхдийн сургалт төлбөр	385.0					
-бусад зардал	3121.3	6495.9	6579.6	101.3%	0.466%	15.6%
5.Татаас ба урсгал шилжүүлэг	153.8	70.1	66.9	95.4%	0.005%	100.0%
- Оюутаны тэтгэлэг	153.8	70.1	66.9	95.4%	0.005%	100.0%
6.Хөрөнгө оруулалт						
7.Их засвар						

Нийт зарлагаас.
from total EXPENDITURE

EXPENDITURE SECTOR	2001 оны мөн үеийн гүйцэтгэл	2002 оны эхний 3 сар			Нийт зар- лагад ээлэх %	Зарлагад ээлэх % 2002 он
		Төлөв- лөгөө	Гүйцэт- гэл	ТБ %		
10. Ходоо аж ахуй, ой агнуур	16235.9	13680.9	11358.5	83.0%	0.805%	100.0%
1.Цалин хөлс	4100.1	4536.9	4571.1	100.8%	0.324%	40.2%
2.Нийгмийн даатгалын шимтгэл	715.5	980.2	1605.2	163.8%	0.114%	14.1%
3.Эрүүл мэндийн даатгалын хураамж		217.8				
4.Бараа үйлчилгээний бусад зардал	10913.6	7486.0	4720.4	63.1%	0.334%	41.6%
-гэрэл цахилгаан	195.0	218.4	153.5	70.3%	0.011%	3.3%
-түлш халаалт	2688.2	4099.4	2377.6	58.0%	0.168%	50.4%
-тээвэр шатахуун	868.0	1240.2	310.7	25.1%	0.022%	6.6%
-шуудан холбоо	433.1	272.7	268.4	98.4%	0.019%	5.7%
-цэвэр бохир ус		50.4	16.8	33.3%	0.001%	0.4%
-хичээл практикийн зардал						
-хоол						
-эм						
-н ормын хувцасны зардал						
-эд хогшил худалдан авах	4420.0					
-урсгал зардал	834.3	400.0	261.3		0.019%	5.5%
-байрны түрээс						
-ТАХ-ын нэг хүүхдийн сургалт төлбө						
-бусад зардал	1475.0	1204.9	1332.1	110.6%	0.094%	28.2%
5.Татаас ба урсгал шилжүүлэг	506.7	460.0	461.8	100.4%	0.033%	100.0%
-Нэг удаагийн тэтгэмж, урамшуулал	506.7	460.0	461.8	100.4%	0.033%	100.0%
6.Хөрөнгө оруулалт						
7.Их засвар						
12. Тээвэр,Холбоо						
1. Хотын нийтийн тээврийн зардал						
13.. Байгаль хамгаалах болон ус цаг уур	14653.5	19198.9	17623.0	91.8%	1.248%	100.0%
1.Цалин хөлс	8653.2	11192.3	11893.8	106.3%	0.842%	67.5%
2.Нийгмийн даатгалын шимтгэл	2033.0	2426.2	2612.0	107.7%	0.185%	14.8%
3.Эрүүл мэндийн даатгалын хураамж	443.0	537.2	503.3	93.7%	0.036%	2.9%
4.Бараа үйлчилгээний бусад зардал	3524.3	5043.2	2613.9	51.8%	0.185%	14.8%
-гэрэл цахилгаан	257.4	278.1	214.0	77.0%	0.015%	8.2%
-түлш халаалт	185.1	987.2	400.0	40.5%	0.028%	15.3%
-тээвэр шатахуун	168.1	483.0	147.4	30.5%	0.010%	5.6%
-шуудан холбоо	476.9	1651.0	1100.0	66.6%	0.078%	42.1%
-цэвэр бохир ус	37.5					
-хичээл практикийн зардал						
-хоол						
-эм						
-н ормын хувцасны зардал	41.0	60.0				
-эд хогшил худалдан авах						
-урсгал зардал	130.8	100.0	318.3		0.023%	12.2%
-байрны түрээс						
-ТАХ-ын нэг хүүхдийн сургалт төлбө	496.8					
-бусад зардал	1730.7	1483.9	434.2	29.3%	0.031%	16.6%
5.Татаас ба урсгал шилжүүлэг						
-Нэг удаагийн тэтгэмж, урамшуулал						
6.Хөрөнгө оруулалт						
7.Их засвар						

Нийт зарлагаас.
from total EXPENDITURE

EXPENDITURE SECTOR	2001 оны мөн үеийн гүйцэтгэл	2002 оны эхний 3 сар			Нийт зар- лагад эзлэх %	Зарлагад эзлэх % 2002 он
		Төлөв- лөгөө	Гүйцэт- гэл	ТБ %		
14. Эдийн засгийн бусад	3124,2	13674,2	17227,3	126,0%	1,220%	100,0%
1.Цалин хөлс	1539,1	6933,7	8904,9	128,4%	0,631%	51,7%
2.Нийгмийн даатгалын шимтгэл	327,3	1333,0	2840,5	213,1%	0,201%	16,5%
3.Эрүүл мэндийн даатгалын хураамж		332,8				
4.Бараа үйлчилгээний бусад зардал	1257,8	5074,7	5481,9	108,0%	0,388%	31,8%
-гэрэл цахилгаан	32,8	65,0				
-түлш халаалт		400,0				
-тээвэр шатахуун	135,0	705,9	796,4	112,8%	0,056%	14,5%
-шуудан холбоо	360,0	675,0	260,6	38,6%	0,018%	4,8%
-цэвэр бохир ус						
-хичээл практикийн зардал			856,7		0,061%	15,6%
-хоол			750,0		0,053%	13,7%
-эм						
-нормын хувцасны зардал						
-эд хогшил худалдан авах		1100,0	385,3		0,027%	7,0%
-урсгал зардал						
-байрны түрээс			200,0		0,014%	3,6%
-ТАХ-ын нэг хүүхдийн сургалт төлбөр						
-бусад зардал	730,0	2128,8	2232,9	104,9%	0,158%	40,7%
5.Татаас ба урсгал шилжүүлэг						
-Нэг удаагийн тэтгэмж,урамшуулал						
6.Хөрөнгө оруулалт						
7.Их засвар						
14. Ангилагдаагүй зардал	11940,5	21876,7	50444,0	230,6%	3,573%	100,0%
1. Нөөц хөрөнгө	4144,0	11625,9	15112,1	130,0%	1,070%	30,0%
2.Хуваарилагдаагүй зардал	7796,5	10250,8	35331,9	344,7%	2,503%	70,0%

2002 оны 3 сарын нийт зарлага-эдийн засгийн салбаруудаар

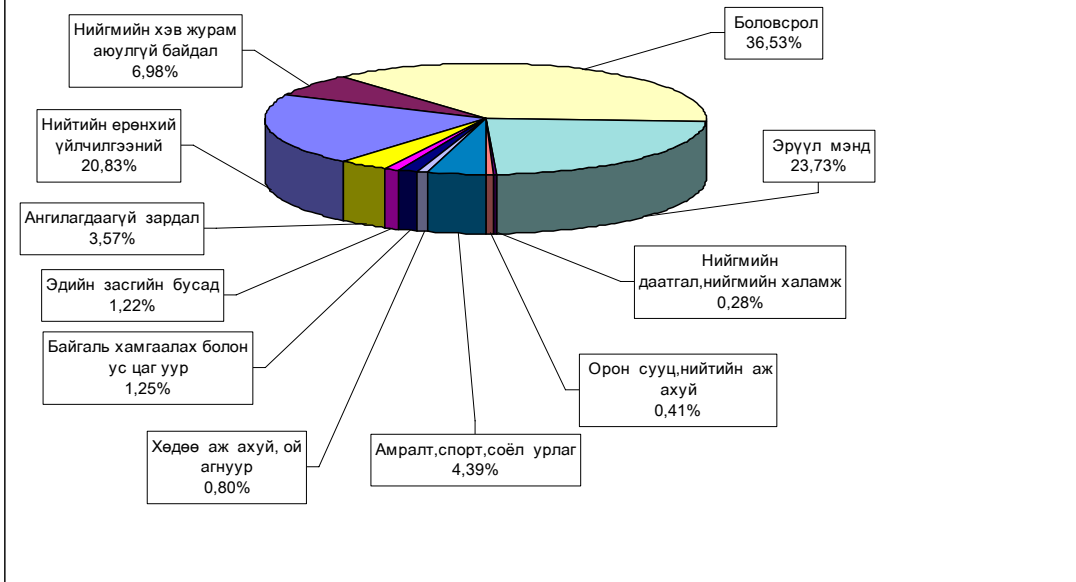

Төсвийн орлогын бүтэц

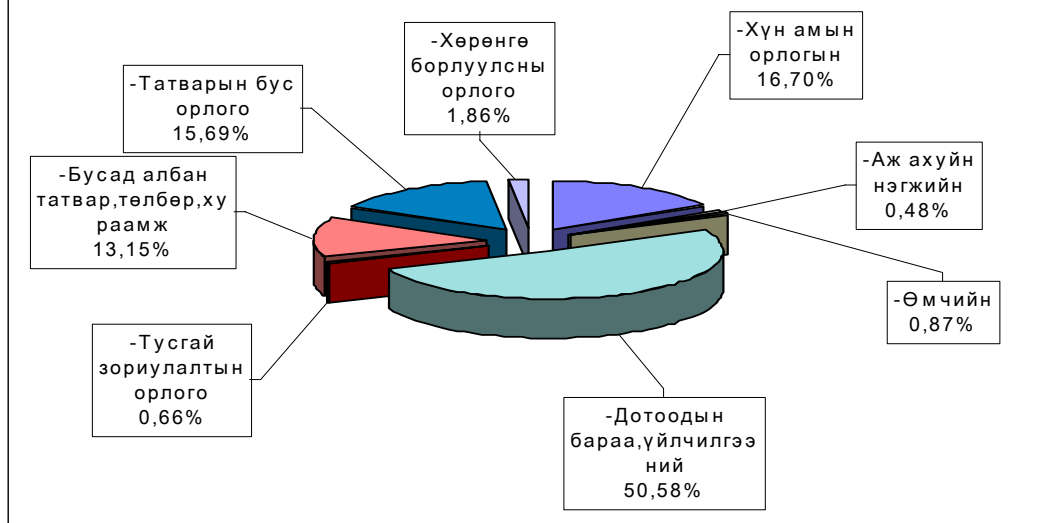

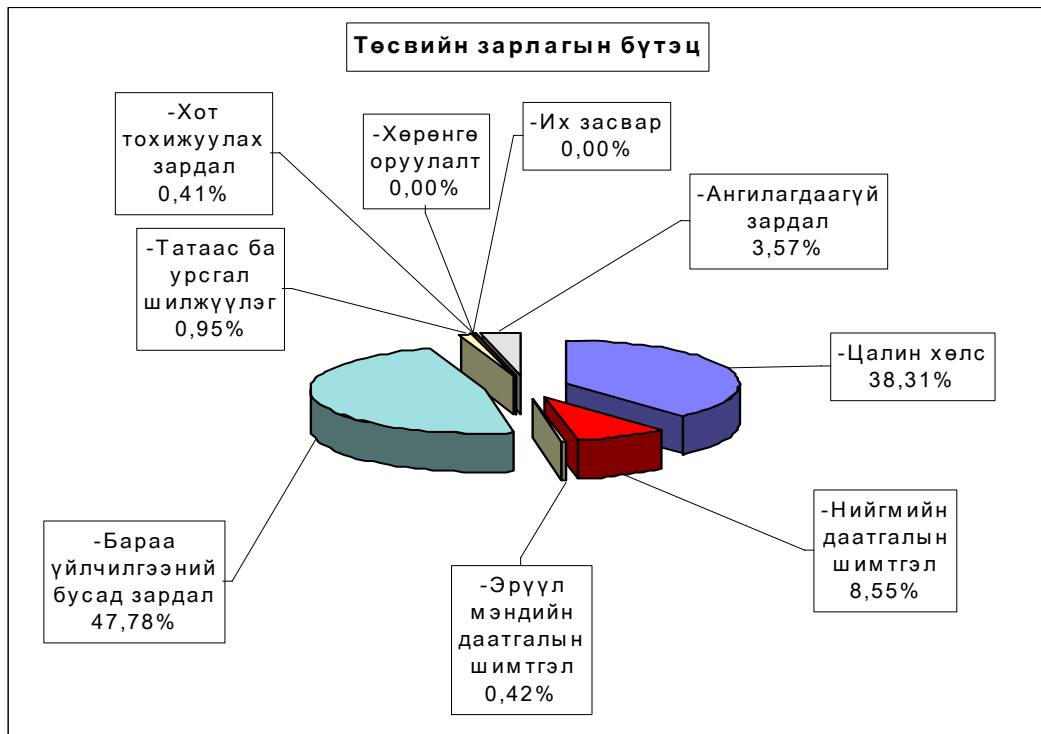

Орон нутгийн төсвийн орлого 200,6 сая ₮ болж төлөвлөгөө 154,5 хувиар биелэгдэж, төсвийн зарлага 905,8 сая ₮-т хүрч орлогоос давсан зарлага 705,2 сая ₮ болов. Орон нутгийн төсвийн орлогын төлөвлөгөөг дүнгээр нь Дэлгэрхаан, Баянхангай сумд 4,4-1509,4 мянган ₮-өөр тасалдууллаа.

Орон нутгийн төсвийн орлого, зарлагыг сумдаар
LOCAL BUDGET, EXPENDITURE SOMS, as of first 3 months, thous tog

/мян,₮/

Soms	ОРЛОГО, REVENUE				ЗАРЛАГА, EXPENDITURE			НИЙТ ДҮНД ЭЗЛЭХ ХУВЬ		Орлогыг Зарлагад
	Жилийн эхнээс				Жилийн эхнээс			Орлогод	Зарлагад	
	Төлөвлөгөө	Гүйцэтгэл	үүнээс 2001 оны дугау	ТБ хувь	Төлөвлөгөө	Гүйцэтгэл	ТБ хувь			
АБ	3151.6	3344.8	185.2	106.1%	32272.7	24357.5	75.5%	0.76%	1.73%	13.73%
АР	1658.0	1995.4	465.2	120.3%	35089.0	31392.8	89.5%	0.45%	2.22%	6.36%
АТ	2270.0	2293.9	52.0	101.1%	22369.5	22033.7	98.5%	0.52%	1.56%	10.41%
БС	11068.5	27485.7	15754.4	248.3%	47956.9	54134.1	112.9%	6.22%	3.83%	50.77%
БА	4532.0	5877.7	1664.9	129.7%	36051.6	30850.4	85.6%	1.33%	2.19%	19.05%
БД	973.0	2698.2	176.1	277.3%	30098.8	22918.5	76.1%	0.61%	1.62%	11.77%
БЖ	715.0	1950.9	464.3	272.9%	25832.3	18058.6	69.9%	0.44%	1.28%	10.80%
БӨ	854.6	1276.5	574.8	149.4%	24073.9	17039.0	70.8%	0.29%	1.21%	7.49%
БХ	3174.0	1664.6	151.6	52.4%	26615.8	17682.0	66.4%	0.38%	1.25%	9.41%
БЦ	1600.2	2276.4	1770.6	142.3%	23537.5	13467.2	57.2%	0.52%	0.95%	16.90%
БТ	3477.8	3537.5	31.2	101.7%	38163.8	29514.9	77.3%	0.80%	2.09%	11.99%
БЧ	3164.0	7813.3	5003.0	246.9%	51719.3	40922.0	79.1%	1.77%	2.90%	19.09%
БН	4842.5	9980.1	6361.7	206.1%	44155.9	37352.5	84.6%	2.26%	2.65%	26.72%
БҮ	1631.0	1848.8	379.5	113.4%	26221.8	18307.2	69.8%	0.42%	1.30%	10.10%
ДХ	2350.2	2345.8	56.9	99.8%	22300.0	16484.6	73.9%	0.53%	1.17%	14.23%
ЖА	4156.8	7305.9	2141.6	175.8%	52967.7	42128.3	79.5%	1.65%	2.98%	17.34%
ЗА	13381.2	20397.2	6679.9	152.4%	83464.7	45940.1	55.0%	4.62%	3.25%	44.40%
ЛҮ	2236.4	3585.1	600.7	160.3%	38560.3	30438.7	78.9%	0.81%	2.16%	11.78%
ММ	4498.0	8907.9	381.5	198.0%	33048.0	30897.5	93.5%	2.02%	2.19%	28.83%
ӨШ	1577.6	2320.8	152.6	147.1%	27082.6	27048.1	99.9%	0.53%	1.92%	8.58%
СҮ	2038.0	2225.7		109.2%	31447.5	21519.7	68.4%	0.50%	1.52%	10.34%
СЭ	2254.3	3075.4	1323.4	136.4%	26760.3	18491.7	69.1%	0.70%	1.31%	16.63%
УГ	3309.0	3665.3	759.7	110.8%	48011.8	31955.8	66.6%	0.83%	2.26%	11.47%
ЦЭ	3762.0	5561.2	1434.7	147.8%	45947.1	32952.0	71.7%	1.26%	2.33%	16.88%
ЭР	8200.2	16468.3	1141.7	200.8%	34674.0	20714.1	59.7%	3.73%	1.47%	79.50%
ЭС	1980.9	3903.9	31.6	197.1%	52091.9	38914.9	74.7%	0.88%	2.76%	10.03%
ЗМ	37014.4	46836.8	12306.3	126.5%	267590.7	170265.2	63.6%	10.60%	12.06%	27.51%
ТӨ	30018.0	48315.0	161.0%	161.0%	570237.8	505966.6	88.7%	10.94%	35.84%	9.55%
ОНД	129871.2	200643.1	60045.1	154.5%	1228105.4	905781.1	73.8%	45.42%	64.16%	22.15%
ШО	304235.7	192818.3	x	63.4%	x	x	x	x	x	x
ДҮН	464124.9	441776.4	60045.1	95.2%	1798343.2	1411747.7	78.5%	100.0%	100.0%	31.29%

Тайлбар:

ТӨ - төвлөрсөн

ОНД - Орон нутгийн орлогын дүн

ШО - Шилжүүлгийн орлого (СЭЗЯ-наас ирүүлсэн)

Орон нутгийн төсвийн орлогын гол нэр төрөл сумдаар

LOCAL BUDGET SOMS, as of first 3 months, thous tog

/мян,₮/

Soms	Хүн амын орлог -		Аж ахуйн нэгжийн урьд оны дутуу	Өмчийн		АБӨЯХ-ийн татвар		Бусад татвар, хураамжууд		Татварын бус орлогууд		Хөрөнгийн орлого		НӨАТ, Онцгой (Урьд оны дутуу)
	ын албан татвар	гүй		төг	гүй	төг	гүй	төг	гүй	төг	гүй	төг	гүй	
АБ	1894.9	1930.5				7.0		406.7	552.3	850.0	855.0			
АР	600.0	750.7		28.0	4.0		45.8	330.0	575.0	700.0	619.9			
АТ	815.0	667.0	12.4	135.0	24.0	470.0	395.3	250.0	154.0	600.0	1041.2			
БС	1651.0	2380.2	690.9	28.0	230.2			4507.0	4037.6	4882.5	5980.9	517.0	13648.9	
БА	1380.0	2538.7		17.0	22.2	100.0	131.1	2210.0	2292.1	825.0	893.6			
БД	210.0	461.6		80.0	21.0				1181.4	683.0	1034.2			
БЖ	450.0	1042.5	9.9		28.0		91.3	45.0	45.6	220.0	733.6			
БӨ	259.2	794.8		10.5	15.0			335.0	238.0	249.9	228.7			
БХ	770.0	609.0			4.0			574.0	576.6	1830.0	475.0			
БЦ	908.0	541.7		27.0	10.1	133.2	29.4	239.0	1403.8	293.0	291.4			
БТ	1503.5	642.4		88.0	4.0		224.5	1208.4	2205.6	677.9	461.0			
БЧ	1640.0	2075.9	152.3	84.0	197.8	50.0	39.9	740.0	466.5	650.0	993.9			3887.0
БН	2927.2	1807.9	50.8	12.0	8.0	367.0	39.1	1326.3	1177.0	210.0	897.3			6000.0
БҮ	1123.0	1032.0	1.2		34.0	120.0	260.9	188.0	122.3	200.0	398.4			
ДХ	1147.2	976.1	34.0	40.0	24.0	153.0	233.9	170.0	367.8	560.0	445.0	280.0	265.0	
ЖА	1856.8	1710.5	39.0	270.0	215.9	100.0	57.7	1190.0	2609.5	740.0	673.3			2000.0
ЗА	7931.4	10232.1	399.1	520.0	4.8			4679.8	8799.6	250.0	961.6			
ЛҮ	1054.4	1523.5		212.0	631.9			190.0	150.0	780.0	1008.0			271.7
ММ	1455.2	849.8		139.0	7.2	775.0	47.0	1788.8	7874.2	340.0	129.7			
ӨШ	1079.6	1476.1	7.1	22.0	47.5	250.0	329.5	39.0	227.5	187.0	233.1			
СҮ	765.0	861.4		85.0	2.0		11.0	523.0	251.8	455.0	699.5	210.0	400.0	
СЭ	1714.7	408.1		112.5	8.0	29.3	191.3	7.8	2468.0	340.0		50.0		
УГ	675.0	1297.6	73.0	95.0				1255.0	1489.7	1284.0	805.0			
ЦЭ	1742.0	2688.4		30.0	8.0		327.3	590.0	394.9	1400.0	2142.6			
ЭР	1085.3	3399.0	510.0		15.0		11.2	6115.5	10606.6	999.4	976.5		950.0	
ЭС	430.9	1084.2	6.2		6.0		266.9	150.0	1520.1	1400.0	1020.5			
ЗМ	21937.3	29999.0	24.1	2257.6	2278.0	1617.6	176.4	1285.0	1976.1	9791.9	7442.2	125.0	99.0	4842.0
ТӨВ			103.5						4345.9	30018.0	37865.6		6000.0	
ДҮН	59006.6	73780.7	2113.5	4292.6	3850.6	4165.1	2916.5	30343.3	58109.5	61416.6	69306.7	665.0	8231.0	30649.6

Төсвийн зарлагыг сумдаар
EXPENDITURE SOMS, as of first 3 months, thous tog

/мян,₮/

Soms	З А Р Л А Г А , EXPENDITURE		НИЙТ ЗАРЛАГААС				Сумдад өгсөн дотац
	Жилийн эхнээс		Цалин	Зарлагад эзлэх %	НДШ, ЭМД	бараа үйлч бусад	
	Төлөвлөгөө	Гүйцэтгэл					
АБ	32272,7	24357,5	8875,6	36,44%	2327,7	13154,2	20152,9
АР	35089,0	31392,8	10695,2	34,07%	2887,6	17810,0	32183,0
АТ	22369,5	22033,7	9395,6	42,64%	2478,6	10159,5	18851,5
БС	47956,9	54134,1	23399,0	43,22%	6717,5	24017,6	34638,4
БА	36051,6	30850,4	14223,6	46,11%	1058,0	15568,8	22248,9
БД	30098,8	22918,5	6507,9	28,40%	3352,0	13058,6	18829,0
БЖ	25832,3	18058,6	7433,0	41,16%	1020,5	9605,1	17179,8
БӨ	24073,9	17039,0	6668,3	39,14%	1743,7	8627,0	14816,0
БХ	26615,8	17682,0	7196,6	40,70%	838,4	9647,0	14711,5
БЦ	23537,5	13467,2	6434,4	47,78%	1158,9	5873,9	13687,9
БТ	38163,8	29514,9	8574,3	29,05%	1512,4	19428,2	23685,5
БЧ	51719,3	40922,0	12343,2	30,16%	2007,0	26571,8	32247,2
БН	44155,9	37352,5	14212,6	38,05%	5086,3	18053,6	24184,4
БҮ	26221,8	18307,2	9333,3	50,98%	1930,2	7043,7	15434,7
ДХ	22300,0	16484,6	6349,9	38,52%	1619,4	8515,3	12601,2
ЖА	52967,7	42128,3	23767,5	56,42%	6640,7	11720,1	32278,8
ЗА	83464,7	45940,1	25111,6	54,66%	1230,2	19598,3	23774,9
ЛҮ	38560,3	30438,7	13311,6	43,73%	5064,9	12062,2	23769,2
ММ	33048,0	30897,5	8841,9	28,62%	2157,8	19897,8	20236,3
ӨШ	27082,6	27048,1	9701,3	35,87%	2286,3	15060,5	23380,1
СҮ	31447,5	21519,7	9574,9	44,49%	2452,8	9492,0	17754,5
СЭ	26760,3	18491,7	8107,7	43,85%	2607,0	7777,0	15691,4
УГ	48011,8	31955,8	12659,4	39,62%	3534,4	15762,0	29291,3
ЦЭ	45947,1	32952,0	15259,4	46,31%	3558,4	14134,2	26865,5
ЭР	34674,0	20714,1	8470,9	40,89%	1800,0	10443,2	16296,1
ЭС	52091,9	38914,9	14485,9	37,22%	1808,5	22620,5	32746,2
ЗМ	267590,7	170265,2	73384,7	43,10%	19257,6	77622,9	192823,6
ТӨ	570237,8	505966,6	166590,8	32,93%	38489,7	300886,1	439289,9
ОНД	1228105,4	905781,1	374319,3	41,33%	88136,8	443325,0	770359,8
ДҮН	1798343,2	1411747,7	540910,1	38,31%	126626,5	744211,1	1209649,7

Төсвийн зарлага төсөвт байгууллагаар
EXPENDITURE Government organization, as of first 3 months,
thous tog (мян-төг)

	ЗАРЛАГА, EXPENDITURE			НИЙТ ЗАРЛАГААС				Олгосон татаас	Өглөг (мян-төг)
	Жилийн эхнээс			Цалин	Зарлагад эзлэх %	НДШ, ЭМД	бараа үйлч бусад		
	Төлөв	Гүйц-гэл	ТБ хувь						
<i>ИТХ</i>	4500,0	4094,2	91,0%	1344,2	32,8%	408,3	2341,7	4394,2	
<i>ЗДТГ</i>	50068,4	45010,2	89,9%	10610,5	23,6%	3477,2	30922,5	43666,4	
<i>ТХШХ</i>	4200,0	3631,7	86,5%	1897,2	52,2%	502,7	1231,8	3631,7	
<i>СТАТ-К</i>	2247,6	2246,8	100,0%	1386,0	61,7%	365,9	494,9	2246,8	
<i>Хүү сүв-л</i>	11593,6	10062,6	86,8%	2864,3	28,5%	761,0	6437,3	8769,9	
<i>Болов төв</i>	6735,0	3802,4	56,5%	2065,7	54,3%	599,1	1137,6	5162,0	
<i>Хөд-эрх-алба</i>	2865,5	1925,8	67,2%	620,6	32,2%	163,8	1141,4	1980,7	
<i>Нэ-эмнэл</i>	153819,1	135346,2	88,0%	44902,9	33,2%	14700,0	75743,3	83367,9	
<i>ЭМГазар</i>	39871,5	28730,7	72,1%	7109,4	24,7%	1270,7	20350,6	29404,0	
<i>Өв-Жанч</i>	30528,0	26485,5	86,8%	5227,1	19,7%	1938,9	19319,5	10674,2	
<i>ЭАХСХА</i>	7367,7	5404,0	73,3%	3094,0	57,3%	935,8	1374,2	5624,5	
<i>ХЖХ</i>	19698,4	5844,9	29,7%	1597,8	27,3%	463,4	3783,7	15730,2	
<i>Музей</i>	7151,1	5339,5	74,7%	2006,3	37,6%	373,0	2960,2	5600,0	
<i>Ном сан</i>	13389,8	9782,8	73,1%	1560,6	16,0%	452,6	7769,6	9707,0	
<i>БТСТөв</i>	26701,1	20542,8	76,9%	2846,0	13,9%	843,7	16853,1	19868,6	
<i>Өг-Зус</i>	1308,0	486,8	37,2%	168,8	34,7%	44,9	273,1	600,0	
<i>Цаг уур</i>	15396,8	14963,3	97,2%	10042,6	67,1%	2626,6	2294,1	14623,0	
<i>Хүү-байг</i>	2111,5	2174,2	103,0%	326,7	15,0%	112,6	1734,9	1750,6	
<i>НҮГазар</i>		3726,8		2188,6	58,7%	1115,0	423,2		
<i>ХЭАХНийгэмлэг</i>									
<i>СХЗТөв</i>	2699,1	2901,0	107,5%	1604,4	55,3%	452,4	844,2	2678,3	
<i>Цагдаа</i>	81190,1	77329,7	95,2%	38770,8	50,1%	2563,3	35995,6	72048,4	
<i>Гал</i>	17021,8	15356,9	90,2%	9052,7	58,9%	651,0	5653,2	15265,6	
<i>Аврах салбар</i>	9156,1	4854,5	53,0%	2570,0	52,9%	266,8	2017,7	6840,2	
<i>ХААУГаз</i>	13680,8	11358,5	83,0%	4571,1	40,2%	1605,2	5182,2	10629,3	
<i>Ахмад</i>	478,5	181,3	37,9%	181,3	100,0%			455,3	
<i>Халамж</i>	4743,5	3793,9	80,0%	1075,9	28,4%	257,0	2461,0	3981,5	
<i>Нөөц сан</i>	11625,9	15112,1	130,0%				15112,1	15112,1	
<i>Гад А/Х</i>	32,4								
<i>ХО,Их Зас</i>		18429,6					18429,6	18429,6	
<i>ЦИХШтаб</i>		986,4		889,5	90,2%	53,4	43,5	986,4	
<i>ИМҮТөв</i>	874,8	1419,0	162,2%	389,2	27,4%		1029,8	1419,0	
<i>МХАлба</i>	8109,6	5080,5	62,6%	3775,4	74,3%	996,7	308,4	5080,5	
<i>ГЗБАлба</i>	3802,1	2659,7	70,0%	1851,2	69,6%	488,7	319,8	2659,7	
<i>Ангил-гүй</i>	17269,8	16902,3					16902,3	16902,3	
ДҮН	570237,6	505966,6	88,7%	166590,8	32,9%	38489,7	300886,1	439289,9	

1 ишлээр: Нийт өглөгөөс Цагдаагийн газар 6/21,4, Цаг уур 122,1 мянган ₮-ийн цалингийн, Музей, Театр киноны хурээлэн, Аврах салбар, НҮГ, Цагдаагийн газрууд 190,4-3807,3 мянган ₮-ийн НДШ-ийн өртэй байна.

Төсөвт байгууллагуудын өглөг оны эхний 3 сард **552,4** сая ₮-өөр нэмэгдэж, **372,1** сая ₮-өөр хасагдан, сарын эцсийн байдлаар **910,9** сая ₮ байгаагийн **11,3%** нь цалингийн, **10,8%** нь НДШ, **53,3%** нь гэрэл, түлш, халаалт, цэвэр бохир усны өглөг байна. Өмнөх оны эцсээс *нийт өглөг* **53,2%** буюу **316,2** сая ₮-өөр үүний дотор цалингийн өглөг **74,9** сая ₮-өөр нэмэгдлээ.

Төсөвт байгууллагуудын Өглөгийн үлдэгдэл.

thous tog (мян-төг)

д/д		Хэмжих нэгж	2001 оны эцсийн байдлаар	2002 оны 3сарын 30-ны үлдэгдэл	үүнээс: Өглөг үүссэн хугацаагаар		
					31-60 өдөр	61-120 өдөр	121 өдрөөс дээш
Төсөвт байгууллагуудын өглөг Бүгд							
	мян-төг		594 689,7	910 923,9	255 355,0	140 437,0	515 131,9
1	ү Цалингийн	мян-төг	27 739,2	102 676,4	77 579,8	500,0	24 596,6
2	НДШ	мян-төг	29 159,3	98 019,7	36 789,5	10 723,0	50 507,2
3	ү ЭМД	мян-төг					
4	Гэрэл цахилгаан	мян-төг	40 706,4	57 334,9	25 334,1	9 870,4	22 130,4
5	н Түлш,халаалт	мян-төг	240 126,0	408 526,7	78 324,2	83 806,1	246 396,4
6	Цэвэр, бохир ус	мян-төг	15 780,3	16 793,5	2 493,9	1 633,0	12 666,6
7	э Шуудан,холбоо	мян-төг	20 146,9	18 563,2	8 504,3	2 252,6	7 806,3
8	Хоол	мян-төг	11 085,4	8 608,6	2 421,8	3 648,0	2 538,8
9	э Эм	мян-төг	24 046,0	19 039,0	1 026,9	3 241,1	14 771,0
10	с Бусад	мян-төг	185 900,2	181 361,9	22 880,5	24 762,8	133 718,6
Төсөвт байгууллагуудын өглөг Бүгд							
	хувь		100,0%	100,0%	28,03%	15,42%	56,55%
1	ү Цалингийн	хувь	4,66%	11,27%	8,52%	0,05%	2,70%
2	НДШ	хувь	4,90%	10,76%	4,04%	1,18%	5,54%
3	ү ЭМД	хувь					
4	Гэрэл цахилгаан	хувь	6,84%	6,29%	2,78%	1,08%	2,43%
5	н Түлш,халаалт	хувь	40,38%	44,85%	8,60%	9,20%	27,05%
6	Цэвэр, бохир ус	хувь	2,65%	1,84%	0,27%	0,18%	1,39%
7	э Шуудан,холбоо	хувь	3,39%	2,04%	0,93%	0,25%	0,86%
8	Хоол	хувь	1,86%	0,95%	0,27%	0,40%	0,28%
9	э Эм	хувь	4,04%	2,09%	0,11%	0,36%	1,62%
10	с Бусад	хувь	31,26%	19,91%	2,51%	2,72%	14,68%

Төсвийн Өглөг (ор)-ийг сумдын нэрээр, төсөвтэй шууд харьцдаг байгууллагуудын дүнгээр үзүүлбэл:

Soms	Нийт өглөг (мян-тог)	Ү Ү Н Э Э С			Авлага
		цалин	НДШ	бусад	
Алтанбулаг	13839,7	4490,3	1962,0	7387,4	5046,5
Аргалант	8454,5			8454,5	1952,4
Архуст					998,3
Батсүмбэр	2481,5			2481,5	1250,0
Баян	8126,2		3070,8	5055,4	2056,1
Баяндэлгэр	8060,4	3499,0		4561,4	20381,0
Баянжаргалан	12165,2	4174,8	2040,8	5949,6	5422,9
Баян-Өнжүүл	7118,4	2390,6	631,1	4096,7	950,0
Баянхангай	13529,7	3778,1	2452,8	7298,8	205,3
Баянцагаан	13372,1	5050,0	2121,5	6200,6	3319,8
Баянцогт	14758,2	3667,9	2699,9	8390,4	2194,1
Баянчандмань	35370,8	6376,9	5929,0	23064,9	14034,9
Борнуур	11422,3	5278,7		6143,6	2396,1
Бүрэн	16032,0	3976,2	2354,5	9701,3	2985,6
Дэлгэрхаан	8739,2	3289,9	852,2	4597,1	5749,0
Жаргалант	5291,8	1062,4		4229,4	16522,7
Заамар	85460,7	2431,9	37401,7	45627,1	1637,3
Лүн	14838,7	4856,2	814,3	9168,2	332,8
Мөнгөнморьт	6525,2	3232,5	1035,9	2256,8	1135,4
Өндөрширээт	2800,0			2800,0	367,0
Сүмбэр	13325,5	2762,7	1573,6	8989,2	6842,0
Сэргэлэн	2375,0			2375,0	4779,3
Угтаал	39683,3	6247,7	3776,1	29659,5	1218,9
Цээл	40484,6	17030,9	12211,7	11242,0	16305,0
Эрдэнэ	14560,7	5055,3	1583,6	7921,8	8805,7
Эрдэнэсант	34077,4	7180,9	8113,7	18782,8	2427,6
Зуунмод	285965,9			285965,9	6584,3
Төвлөрсөн	192064,9	6843,5	7394,5	177826,9	104129,7
О.Н.Дүн	718859,0	95832,9	90625,2	532400,9	135900,0
ДҮН	910923,9	102676,4	98019,7	710227,8	240029,7

Монго, Зээл, Хадгаламж

Монгол шуудан банкны салбар, ХАА-н банкны УБ төв салбарын харъяа тооцооны төвийн дүнгээр 2002 оны эхний 3 сард кассын орлого **1035,9** сая ₮, кассын зарлага **950,2** сая ₮ болж, гүйлгээнд **14,4** сая ₮ байгаа нь өмнөх сарынхаас **63,1** хувиар өсчээ.

Банкны кассын орлого, зарлага.

REVENUE, EXPENDITURE, BANK OF CASH

mln tog

(сая-төг)

	Банкны кассын						Орлого % Зарлага Revenue to expenditure ratio, %
	Орлого revenue			Зарлага expenditure			
	Системийн банкны зуаат- гал	Бусад цэвэр орлого	Дүн Total	Системийн банкнид шилжүүл- сэн	Бусад цэвэр зарлага	Дүн Total	
Салбар, тооцооны кассуудын дүн	600,0	276,0	1035,9	0,0	794,4	950,2	109,0%
Total bank							
- Монгол банк Mongolia Bank	0		0,0	0,0		0,0	0,0%
- ХАА-н банкны тооцооны касс Agriculture Bank	600,0	276,0	876,0		794,4	794,4	110,3%
- Мон-шуудан банкны салбар Post Givo Bank	15,0	144,9	159,9	30,0	125,8	155,8	102,6%

Хөдөө аж ахуйн банкны харъяа тооцооны төв, Монгол шуудан банкны салбарууд аж ахуйн нэгж байгууллагуудад жижиг худалдаа, үйлдвэрлэлийг дэмжих үүднээс өмнөх онд олгосон зээл 3-р сарын 30-ний байдлаар **351,7** сая ₮ байгаа нь өмнөх оны эцсээс **94,0** сая ₮-р, өмнөх сарынхаасаа **105,3** сая ₮-р тус тус нэмэгдсэн байна.

Зээлийн өрийн үлдэгдэл

(сая-төг)

LOANS OUTSTANDING, at the end of month, mln tog

	Зээлийн өрийн үлдэгдэл Loans outstanding				Үүнээс хугацаа хэтэрсэн of which : overdue			
	2001 оны			2002 он	2002 оны			2002
	3-30	6-30	12-30	3-30	03-30	06-30	12-30	3-30
Банкны системийн дүн	6,6	56,0	257,7	351,7	0,0	0,0	0,0	0,0
Total bank								
- ХАА-н банкны тооцооны касс Agriculture Bank	6,6	39,5	208,6	293,0	0,0	0,0	0,0	0,0
- Мон-шуудан банкны салбар Post Givo Bank	0,0	16,5	49,1	58,7	0,0	0,0	0,0	0,0

Иргэдийн хувийн хадгаламжинд 3-р сарын 30-ний байдлаар **156,4** сая ₮ байгаа нь өмнөх сараасаа **24,7** сая ₮-өөр өсч байна.

Иргэдийн хадгаламжийн үлдэгдэл, ХҮҮ

(сая, төгрөгөөр)

REMAINDER OF INDIVIDUAL DEPOSITS, RATE

mln tog, by months %

	Хадгаламжийн үлдэгдэл Remainder deposits				Хадгаламжийн хүүний сарын дундаж хувь	
	2001 оны			2002	Хуга- цаатай	Хуга- цаагүй
	03-01	07-01	12-30	03-30		
Банкны системийн дүн	33,3	65,3	123,2	156,4		
- ХАА-н банкны тооцооны касс Agriculture Bank	19,4	15,5	62,5	91,3	1,0	0,4
- Мон-шуудан банкны салбар Post Givo Bank	13,9	49,8	60,7	65,1	1,0	0,4

Банк бус санхүүгийн байгууллага.

Төв-хогжил ХХК оны эхний улиралд аж ахуйн нэгж, байгууллага, иргэдэд **33,1** сая ₮-ийн, **Төв сайхан** Хоршоо **12,2** сая орчим ₮-ийн зээлийг тус тус олгосон байна.

Нийгмийн даатгал

Нийгмийн даатгалын байгууллагын мэдээгээр оны эхний 3 сард **НДШ-ийн** орлого **347,9** сая ₮ болж төлөвлөгөө **102,1** хувь биелэв. **НДШ-ийн** төлөвлөгөөг **Алтанбулаг, Аргалант, Батсүмбэр, Баяндэлгэр, Борнуур, Жаргалант, Лүн, Өндөрширээт, Зуунмод** сумаас бусад бүх сум **47,6-3,4** хувиар тасалдууллаа.

Тэтгэвэр, тэтгэмжинд **614,4** сая ₮ олгож, олголтын хувь **100** болов.

Нийгмийн даатгалын сангийн орлого, зарлага 2002 оны 3-р сарын байдлаар

(мянган ₮)	НДШ-ийн орлого					Олгосон тэтгэвэр, тэтгэмж			ЭМД-ын гэрээт санхүүжилт		
	Төлөвлөгөө	Гүйцэтгэл	Хувь	Өгсөн татаас	Орлого бүрд	Тэтгэвэр		Хувь	Олгох	Олгосон	Хувь
						Олгох	Олгосон				
Алтанбулаг	12000.0	12937.1	107.8%	18500.0	31437.1	21878.3	21878.3	100.0%	1425.0	1425.0	100.0%
Аргалант	3600.0	3963.2	110.1%	6500.0	10463.2	10018.1	10018.1	100.0%	1250.0	1250.0	100.0%
Архусг	3600.0	2261.9	62.8%	8500.0	10761.9	12949.8	12949.8	100.0%	1250.0	1250.0	100.0%
Батсүмбэр	13600.0	16245.0	119.4%	33000.0	49245.0	42288.9	42288.9	100.0%	2250.0	2250.0	100.0%
Баян	9400.0	6512.3	69.3%	9500.0	16012.3	14710.0	14710.0	100.0%	2000.0	2000.0	100.0%
Баяндэлгэр	3200.0	3685.8	115.2%	9000.0	12685.8	11112.6	11112.6	100.0%	1250.0	1250.0	100.0%
Баянжаргалан	3000.0	2103.0	70.1%	8500.0	10603.0	9789.0	9789.0	100.0%	1125.0	1125.0	100.0%
Баян-Өнжүүл	3000.0	2489.6	83.0%	9500.0	11989.6	14983.7	14983.7	100.0%	1000.0	1000.0	100.0%
Баянхангай	3200.0	1950.7	61.0%	7500.0	9450.7	9375.8	9375.8	100.0%	1042.5	1042.5	100.0%
Баянцагаан	3000.0	2353.3	78.4%	12000.0	14353.3	14711.4	14711.4	100.0%	1750.0	1750.0	100.0%
Баянцогт	4400.0	2307.6	52.4%	16000.0	18307.6	17761.6	17761.6	100.0%	2000.0	2000.0	100.0%
Баянчандмань	6000.0	3200.0	53.3%	19500.0	22700.0	23358.7	23358.7	100.0%	1750.0	1750.0	100.0%
Борнуур	8000.0	8382.9	104.8%	23000.0	31382.9	28920.5	28920.5	100.0%	2250.0	2250.0	100.0%
Бүрэн	3000.0	2256.7	75.2%	21000.0	23256.7	21189.9	21189.9	100.0%	1500.0	1500.0	100.0%
Дэлгэрхаан	2800.0	2146.5	76.7%	12000.0	14146.5	13164.4	13164.4	100.0%	1250.0	1250.0	100.0%
Жаргалант	13000.0	13300.0	102.3%	29000.0	42300.0	38317.0	38317.0	100.0%	2500.0	2500.0	100.0%
Заамар	58200.0	53563.4	92.0%	12000.0	65563.4	29829.7	29829.7	100.0%	2500.0	2500.0	100.0%
Лүн	7200.0	7535.0	104.7%	10000.0	17535.0	16639.6	16639.6	100.0%	2500.0	2500.0	100.0%
Мөнгөнморьт	5600.0	5311.8	94.9%	12500.0	17811.8	14019.8	14019.8	100.0%	1750.0	1750.0	100.0%
Өндөрширээт	3200.0	3537.1	110.5%	12500.0	16037.1	14340.7	14340.7	100.0%	2125.0	2125.0	100.0%
Сүмбэр	2800.0	2704.0	96.6%	11500.0	14204.0	13711.8	13711.8	100.0%	1125.0	1125.0	100.0%
Сэргэлэн	4800.0	3300.0	68.8%	10000.0	13300.0	11050.1	11050.1	100.0%	2000.0	2000.0	100.0%
Угтаал	5800.0	4479.1	77.2%	20500.0	24979.1	23143.0	23143.0	100.0%	2250.0	2250.0	100.0%
Цэл	13000.0	9803.9	75.4%	12000.0	21803.9	20128.3	20128.3	100.0%	2125.0	2125.0	100.0%
Эрдэнэ	7200.0	5966.7	82.9%	21000.0	26966.7	21402.4	21402.4	100.0%	1750.0	1750.0	100.0%
Эрдэнэсант	9600.0	6609.3	68.8%	27000.0	33609.3	30664.5	30664.5	100.0%	2500.0	2500.0	100.0%
Зуунмод	128500.0	158994.1	123.7%	158994.1	158994.1	114950.8	114950.8	100.0%	54883.8	54883.8	107.3%
Раппан сувилал									8700.0	7250.0	83.3%
Хорих, нэрэг									3825.0	3825.0	100.0%
Тахилт СЗЭТ									3750.0	3750.0	100.0%
Дүн	340700.0	347900.0	102.1%	392000.0	739900.0	614410.4	614410.4	100.0%	117376.3	119926.3	102.2%
2001-3 сар											
Дүн	360100.0	232066.2	64.4%	307073.0	539139.2	540801.7	509301.7	94.2%	114663.0	88744.0	77.4%

Нийгмийн халамж

Нийгмийн халамж үйлчилгээний төвийн мэдээгээр оны эхний 3 сард сумдад нийт **138,1** сая ₮-ийн санхүүжилт хийгдэж, нийгмийн халамжийн тэтгэвэр, тэтгэмжийн олголт **98.8** хувь биелэв.

Нийгмийн халамжийн сангийн 2002-оны 3-р сарын санхүүжилтын мэдээ

			/мян-төг/		
			Хуваарил агдсан санхүүжи лт	Нийгмийн халамжийн үйлчилгээнд зарцуулсан санхүүжилт	Олголтын хувь
Үзүүлэлтүүд	х/тоо	дүн			
Халамжийн тэтгэвэр	1694	51430	Алтанбулаг	4400,0	4400,0 100,0%
Жирэмсэн амаржсан	439	37075,5	Аргалант	2600,0	2600,0 100,0%
Хүүхэд асарсаны	1345	35905,7	Архуст	3300,0	3100,0 93,9%
Олон хүүхэдтэй	3	180	Батсүмбэр	9200,0	9200,0 100,0%
нярайн арчилгааны	7	173,2	Баян	3150,0	3150,0 100,0%
ихэр хүүхдийн	2	80	Баяндэлгэр	2750,0	2750,0 100,0%
Өнчин хүүхэд үрчлэн авч	21	1428,2	Баянжаргалан	2600,0	2600,0 100,0%
Халамжийн үйлчилгээ	1	159,2	Баян-Өнжүүл	4350,0	4350,0 100,0%
Тахир дутуугийн хөнгөлөлт	31	614,7	Баянхангай	2600,0	2600,0 100,0%
Ахмад настны хөнгөлөлт	450	12619,9	Баянцагаан	4000,0	4000,0 100,0%
Партизан,улсын баатарын	14	117,2	Баянцогт	3500,0	3500,0 100,0%
Алдарт эхийн одон			Баянчандмань	3400,0	3400,0 100,0%
Зарлагын нийт дүн	4007	139783,6	Борнуур	6500,0	6500,0 100,0%
			Бүрэн	4600,0	4250,0 92,4%
			Дэлгэрхаан	3850,0	3700,0 96,1%
			Жаргалант	7950,0	7950,0 100,0%
			Заамар	5500,0	5500,0 100,0%
			Лүн	4400,0	4400,0 100,0%
			Мөнгөнморьт	2600,0	2600,0 100,0%
			Өндөрширээт	2500,0	2500,0 100,0%
			Сүмбэр	3050,0	3050,0 100,0%
			Сэргэлэн	3200,0	3200,0 100,0%
			Угтаал	4500,0	4500,0 100,0%
			Цээл	4850,0	4850,0 100,0%
			Эрдэнэ	5100,0	5100,0 100,0%
			Эрдэнэсант	7700,0	7700,0 100,0%
			Зуунмод	27656,7	26656,3 96,4%
			Аймгийн дүн	139806,7	138106,3 98,8%
			2000-оны 3-сар	123348,9	123348,9 100,0%



Ү н э , т а р и ф

а.Аймгийн төвд 2002 оны 3-р сард бараа үйлчилгээний үнэ тариф 2000 оны 12-р сарын 31-ныхтай харьцуулахад **9.09** %, 2001 оны 3-р сарынхаас **1.81** %-иар тус тус өслөө. Харин 2002 оны 3-р сард бараа үйлчилгээний үнэ тариф дундажаар **0.53** хувиар өссөн нь өмнөх сарын өсөлтийн хувиас **0.03** нэгжээр буурав.

Хэрэглээний бараа, үйлчилгээний үнийн индекс, 2002.III
Consumer price index of certain goods and services, 2002.III

/аймгийн төвд/		БҮЛЭГ	GROUP	хувь - percentage		
				2002-03/ 2000-12	2002-03/ 2001-03	2002-03/ 2001-02
Хүнсний бараа		Foodstuffs	112.07	95.47	100.74	
Ү	Гурил, гурилан бүтээгдэхүүн	Flour and flour products	98.68	97.16	100.06	
Ү	Мах, махан бүтээгдэхүүн	Meat and meat products	162.28	93.54	106.62	
н	Сүү, сүүн бүтээгдэхүүн	Milk and dairy products	104.93	81.85	91.49	
э	Саахар, чихэр, цай, жимс	Sugar, candy, tea, fruits	90.41	94.12	101.78	
э	Төмс, хүнсний ногоо	Potatoes and vegetables	96.38	91.78	91.16	
с	Хүнсний бусад бараа	Other foodstuffs	108.61	108.04	101.59	
	Архи, ундаа, тамхи	Alcohol and tobacco	104.00	91.94	100.00	
Хувцас, гутал, бөс бараа		Clothing, footwear and cloth	104.58	106.87	102.54	
Ү	Эрэгтэй хүний хувцас	Men's clothing	108.70	115.77	104.38	
Ү	Эмэгтэй хүний хувцас	Women's clothing	96.23	98.84	101.13	
н	Хүүхдийн хувцас	Children's clothing	125.62	126.94	100.00	
ээ	Бүх төрлийн гутал	Footwear	103.24	105.24	104.10	
с	Хөвөн, бөс бараа	Cloth	103.49	94.19	94.54	
Орон сууц, түлш, цахилгаан		Housing, heating, electricity	136.63	123.14	101.23	
Гэр ахуйн бараа		Household goods	98.99	98.59	100.14	
Эм тариа, эмнэлгийн үйлчилгээ		Medical care and services	105.81	101.38	98.28	
Тээвэр, холбооны үйлчилгээ		Transport and communication	104.21	104.63	98.39	
Соёл, боёвсролын бараа үйлчилгээ		Cultural goods and recreation	101.11	101.24	100.33	
Бусад бараа, үйлчилгээ		Other goods and services	98.60	98.46	100.00	
Ерөнхий (нийт) индекс		Overall index	109.09	101.81	100.53	

Энэ сард хүнсний гол нэр төрлийн бүтээгдэхүүн **жигнэмэг, хонь, үхрийн мах, дотор мах, хиам, алим, шилтэй алаг салат, ургамлын тос, эрэгтэй костюм, эрэгтэй сорочка, эрэгтэй ноосон цамц, эмэгтэй хослол, хөхний даруулга, трико, эрэгтэй хүний өвөл, зуны ширэн ботинк, эмэгтэй хүний хавар намрын богино түрийтэй гутал, хүүхдийн пүүз, түлшний мод, монгол телевизын сарын хураамж, транзисторын тэжээл зэрэг 21** нэрийн хүнсний болон өргөн хэрэгцээт бараа үйлчилгээний үнэ, тариф өссөн нь ерөнхий индекс **0,53** нэгжээр **осоход** нөлөөлөв. Хүнсний барааны бүлгээс хэрэглээнд өндөр жин эзэлдэг хонь, үхрийн мах, дотор мах, хиам, алаг салатны **4,5-25,0** хувиар өссөн нь хүнсний барааны бүлгийн индекс **0,74** хувиар өсөхөд нөлөөлжээ.

Мөн энэ хугацаанд **шингэн сүү, тараг, цагаан тос, ирис чихэр, варенье, төмс, байцаа, лууван, бөөрөнхий сонгино, шилтэй өргөст хэмх, эрэгтэй оймс, тусы, хавар намрын пальто, эрэгтэй хүүхдийн өвлийн ширэн гутал, дээлийн даавуу, хятад торго, аспирын, аймгаас нийслэл орох тээврийн хөлс зэрэг 18** нэрийн хүнсний болон өргөн хэрэгцээт бараа үйлчилгээний үнэ **буурч, 99** нэрийн бараа, үйлчилгээний үнэ хэвийн байв.

Тов аймгийн өргөн хэрэглээний бараа, үйлчилгээний үнийн ИНДЕКС
Consumer price index of selected goods and services in tov

(Аймгийн төвд)

(2002 оны 03-р сарын байдлаар)

бараа, үйлчилгээний нэр төрөл, хэмжих нэгж	2002-03/ 2000-12	2002-03/ 2001-03	2002-03/ 2002-02
1. Гурил, 1-р зэрэг, кг	96,97	96,97	100,00
2. Гурил, 2-р зэрэг, кг	100,00	100,00	100,00
3. Талх, орон нутгийн, ш	100,00	100,00	100,00
4. Гурилан боов, кг	100,00	100,00	100,00
5. Гоймон, 250 гр	100,00	96,55	100,00
6. Жигнэмэг, 100 гр,	100,00	105,00	105,00
7. Цагаан будаа, кг	102,56	88,89	100,00
8. Шар будаа,кг	106,06	100,00	100,00
9. Хонины мах, 1-р зэрэг, кг	169,12	95,83	104,55
10. Үхрийн мах, 2-р зэрэг, кг	164,38	92,31	109,09
11. Дотор мах, 1 гүзээ	166,67	55,56	125,00
12. Хиам, чанасан, кг	104,76	110,00	110,00
13. Өөхөн тос, кг	100,00	90,00	100,00
14. Шингэн сүү, л	100,00	75,00	92,31
15. Тараг,л	116,67	87,50	87,50
16. Цэцгийн тос, кг	94,74	90,00	100,00
17. Хуурай сүү, кг	125,00	87,50	100,00
18. Цагаан тос, кг/Шар тос/	86,67	86,67	83,87
19. Элсэн чихэр, кг	84,62	91,67	100,00
20. Хатуу чихэр, кг, дотоод	95,00	105,56	100,00
21. Ирис, гадаад, кг	76,92	76,92	95,24
22. Шоколад, 100 гр	90,00	90,00	100,00
23. Ногоон цай	87,50	100,00	100,00
24. Алим, кг	120,00	100,00	120,00
25. Варенье,гадаад	80,00	80,00	80,00
26. Төмс, кг	73,33	88,00	88,00
27. Байцаа, кг	112,50	90,00	90,00
28. Лууван, кг	100,00	66,67	88,89
29. Манжин, кг	150,00	128,57	100,00
30. Бөөрөнхий сонгино, кг	87,50	77,78	87,50
31. Шилтэй өргөст хэмх	94,74	90,00	94,74
32. Шилтэй ногооны салат, кг	130,00	123,81	108,33
33. Иоджуулсан давс, кг	96,15	100,00	100,00
34. Ургамлын тос, л	121,05	121,05	104,55
35. Цуу, 170 гр	91,67	91,67	100,00
36. Майонез, Найнз, 500 гр	91,43	106,67	100,00
37. Бульон, үхрийн, 1ш	100,00	100,00	100,00
38. Гуанзны иж бүрдэл хоол	119,17	100,00	100,00
39. Цэцэрлэгийн хүүхдийн хоолны сарын дундаж үнэ	100,00	100,00	100,00
40. Архи, 0.5л	112,50	94,74	100,00
41. Пиво, Cass, 0.33л	110,00	110,00	100,00
42. Ундаа, 0.5л	100,00	100,00	100,00
43. Янжуур, Болгар, хайрцаг	89,29	83,33	100,00
44. Дүнсэн тамхи, боодол	100,00	94,74	100,00
45. Эрэгтэй хүний синтефон дотортой куртка, 48-50 раз	100,00	109,09	100,00
46. Костюм, хэмжээ 48-50, /Улс, татериалыг сонгох	113,64	125,00	125,00

ҮРГЭЛЖЛЭЛ

бараа, үйлчилгээний нэр төрөл, хэмжих нэгж	2002-03/ 2000-12	2002-03/ 2001-03	2002-03/ 2002-02
47. Жинсэн өмд, 31-33 раз	100,00	107,14	100,00
48. Сорочка, урт ханцуйтай, Хятад	71,43	92,59	108,70
49. Ноосон цамц, 50% ноос, хэмжээ 48-50	125,00	125,00	107,14
50. Эрэгтэй хүний футболка, 100% хөвөн, богино ханцуйтай,	166,67	166,67	100,00
51. Оймс, Хятад	109,09	109,09	92,31
52. Эрэгтэй трусы, 100% хөвөн даавуун	100,00	100,00	92,31
53. Эмэгтэй хүний хиймэл үсэн шуба, Хятад, 46-48 раз	90,91	90,91	100,00
54. Хавар намрын пальто, 70% ноосон материалтай, 46-48 раз	60,00	64,29	81,82
55. Хослол, хэмжээ 46-48, /Улс, материалыг сонгох/	111,11	111,11	111,11
56. Кофт, урт ханцуйтай, гоёлын,гадаад	107,69	107,69	100,00
57. Юбка, 50% ноосон, богино, хар өнгийн, Солонгос, 44-46 раз	121,43	121,43	100,00
58. Ноосон цамц, 50% ноос, Хятад	93,33	100,00	100,00
59. Ноосон өмд, 50% ноос, Хятад	80,00	90,91	100,00
60. Хөхний даруулга, Хятад,	107,14	125,00	125,00
61. Трико, Солонгос, 100% полиамид	120,00	120,00	120,00
62. Эмэгтэй трусы, 100% хөвөн даавуун	118,18	108,33	100,00
63. Хавар намрын куртка, сингсфон дотортой, 6-7 настай хүүхдийн	155,56	175,00	100,00
64. Хүүхдийн ноосон цамц, 50% ноос, 7-8 настай хүүхдийн	60,00	75,00	100,00
65. Охидын платье, 50% хөвөн материалтай, 5-6 настай охидын, богино ханцуйтай	128,57	128,57	100,00
66. Хүүхдийн футболка, 100% хөвөн, богино ханцуйтай, цулгуй, 4-5 настай хүүхди	133,33	133,33	100,00
67. Хүүхдийн жинсэн өмд, энгийн хийцтэй, 9-10 настай хүүхдийн, Хятад улсын	128,57	112,50	100,00
68. Хүүхдийн ноосон өмд, 50% ноос, 6-7 настай хүүхдийн, Хятад улсын	115,38	125,00	100,00
69. Хүүхдийн оймс, Хятад, 80% хөвөн, 4-5 настай хүүхдийн	166,67	125,00	100,00
70. Хүүхдийн трусы, 100% хөвөн, Хятад улсын, 3-4 настай хүүхдийн	100,00	100,00	100,00
71. Эрэгтэй хүний өвлийн ширэн гутал, Хятадын, 39-40 раз	100,00	108,70	108,70
72. Эрэгтэй хүний зуны ширэн ботинк, энгийн хийцтэй, гадаад, 39-40 раз	104,55	115,00	109,52
73. Эмэгтэй хүний өвлийн ширэн гутал, урт түрийтэй, цахилгаантай, 37-38 раз	95,24	95,24	100,00
74. Эмэгтэй хүний хавар намрын гутал, богино түрийтэй, Хятадын, 37-38 раз	120,00	112,50	120,00
75. Эмэгтэй хүний ширэн туфли, энгийн хийцтэй, гадаад, 36-37 раз	80,00	80,00	100,00
76. Эрэгтэй хүүхдийн өвлийн гутал, Хятадын, үдээстэй, 9-10 настай хүүхдийн	133,33	125,00	95,24
77. Хүүхдийн пүүз, хиймэл ширэн, Хятадын, 7-8 настай хүүхдийн	185,71	216,67	118,18
78. Охидын туфли, 5-6 настай хүүхдийн	86,00	86,00	100,00
79. Дээлийн даавуу, метр	123,08	100,00	88,89
80. Хятад торго, задгай хээтэй, метр	100,00	90,00	90,00
81. Эрэн даавуу, Орос, метр	106,67	96,00	100,00
82. Даалимба, Хятадын, метр	100,00	100,00	100,00
83. Оёдлын угас, цаасан дамартай, ш/200м/	100,00	100,00	100,00
84. Бор хөвөн, кг	83,33	83,33	100,00
85. Халаалт, м1	248,65	248,65	100,00
86. Цэвэр усны үнэ, 1 хүний	100,00	100,00	100,00
87. Цахилгаан, 1квт	130,68	100,00	100,49
88. Шар тосон будаг, л, Хятад	108,33	108,33	100,00
89. Тоосго, ш	100,00	100,00	100,00
90. Гэрийн гадуур цагаан бүрээс	96,00	109,09	100,00
91. Нүүрс, тн	166,67	156,25	100,00
92. Түлшний мод, м3	91,67	91,67	110,00

ҮРГЭЛЖЛЭЛ

бараа, үйлчилгээний нэр төрөл, хэмжих нэгж	2002-03/ 2000-12	2002-03/ 2001-03	2002-03/ 2002-02
93. Жижиг модон сандал, дотоод, ш	133,33	133,33	100,00
94. Халуун сав, цайны, 2л	112,00	112,00	100,00
95. Шаазан аяга,ш, Хятад	85,71	100,00	100,00
96. Тогоо, 10 л	100,00	100,00	100,00
97. Данх, Хятад, никель, 2л	150,00	115,38	100,00
98. Цахилгаан плитка, Мечта	106,67	100,00	100,00
99. Хивс, Сэлэнгэ, 2*3м	96,92	96,92	100,00
100. Ноосон одьяал, Аргал	88,89	88,89	100,00
101. Ор хөнгөлийн даавуу /Орос, Хятадыг сонгох/	85,71	92,31	100,00
102. Оёдлын машин, Хятад	100,00	100,00	100,00
103. Барааны саван, "ОК",200 гр	89,47	94,44	100,00
104. Угаалгын нунтаг, ОМО, цагаан 200 гр	100,00	100,00	100,00
105. Чийдэнгий шил, 60 в	116,67	116,67	100,00
106. Лаа, ш	107,14	107,14	107,14
107. Шүдэнз, хайрцаг	100,00	100,00	100,00
108. Хулдаас, Хятадын, 2 м-ийн өргөнтэй, м	113,33	100,00	100,00
109. Ампициллин, уухаар, 10ш	90,91	90,91	100,00
110. Аспирин, /Анальги/ 10 ш	128,57	128,57	75,00
111. Пенициллин, тариагаар, Исая	116,67	105,00	100,00
112. Витамин "С", үрлээр, 50ш	100,00	100,00	100,00
113. Шүдэнд цементэн шломбо тавиулах	100,00	100,00	100,00
114. Төмөр замаар зорчих тийзний үнэ, 1 хүний	66,67	100,00	100,00
115. Нийслэлээс аймаг орох автотээврийн хөлс, 1 хүний	85,71	85,71	85,71
116. Нийслэлээс аймаг орох онгоцны хөлс, 1 хүний		0,00	0,00
117. Машины дугуй, УАЗ-469	100,00	100,00	100,00
118. Мотоцикл, Иж планета-5	106,25	106,25	100,00
119. Телефон ашиглалтын сарын хөлс	442,48	442,48	100,00
120. Хот хооронд утсаар ярих хөлс, 3 мин	100,00	100,00	100,00
121. Монгол TV-ийн сарын хураамж	141,67	141,67	141,67
122. Бензин, А-76, литр	94,44	92,64	100,00
123. "Өдрийн сонин" сонин захиалгын үнэ	100,00	100,00	100,00
124. Сургалтын төлбөр, 1 жилийн	100,00	100,00	100,00
125. Өнгөт / хар/ телевизор, 14 инч	94,44	97,14	100,00
126. Транзисторын тэжээл, 1.5 вольт	125,00	125,00	115,38
127. Сурагчийн дэвтэр, дөрвөлжин шугамтай, Монгол	110,00	110,00	100,00
128. Киноны билетний дундаж үнэ	100,00	100,00	100,00
129. Хүүхдийн тоглоом, Хятад, сагсны бөмбөг	115,00	115,00	100,00
130. Тосон бал	100,00	100,00	100,00
131. Эмэгтэй хүний богино үсэнд хими хийлгэх хөлс	116,67	100,00	100,00
132. Эр. хүний гутлын өсгийд шир, резин наалгах үнэ	100,00	100,00	100,00
133. Гар нүүрийн саван, LUX, ш	94,44	94,44	100,00
134. Шүдний оо, LUCKY MINT, 130 гр	100,00	91,67	100,00
135. Нүүрний тос, Монкремийн өдрийн тос,	63,64	58,33	100,00
136. Шампунь, Clear, 200 гр	97,14	97,14	100,00
137. Уруулын будаг	120,00	120,00	100,00
138. Халуун усанд орсны хөлс, 1 хүний	100,00	100,00	100,00
139. Эмэгтэй хүний савхин цүнх, Хятад	81,82	100,00	100,00

2002-03-21 / 2000-12-21

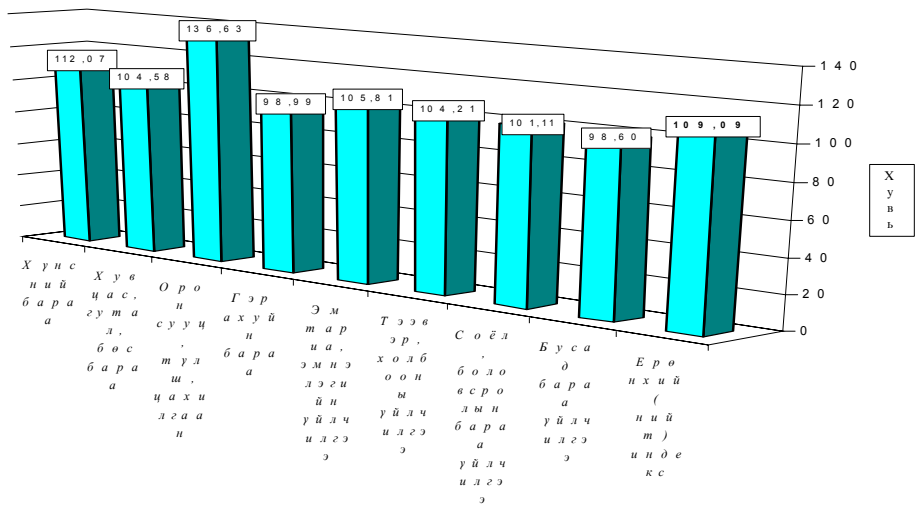

2002-03-21 / 2002-02-21

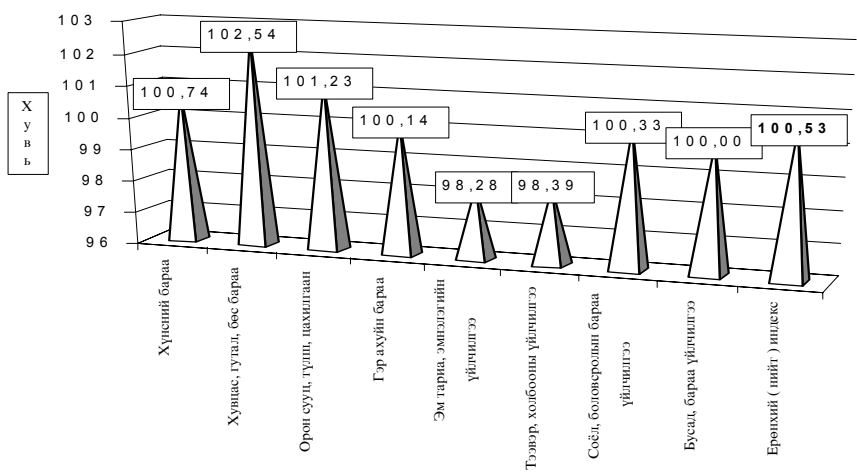

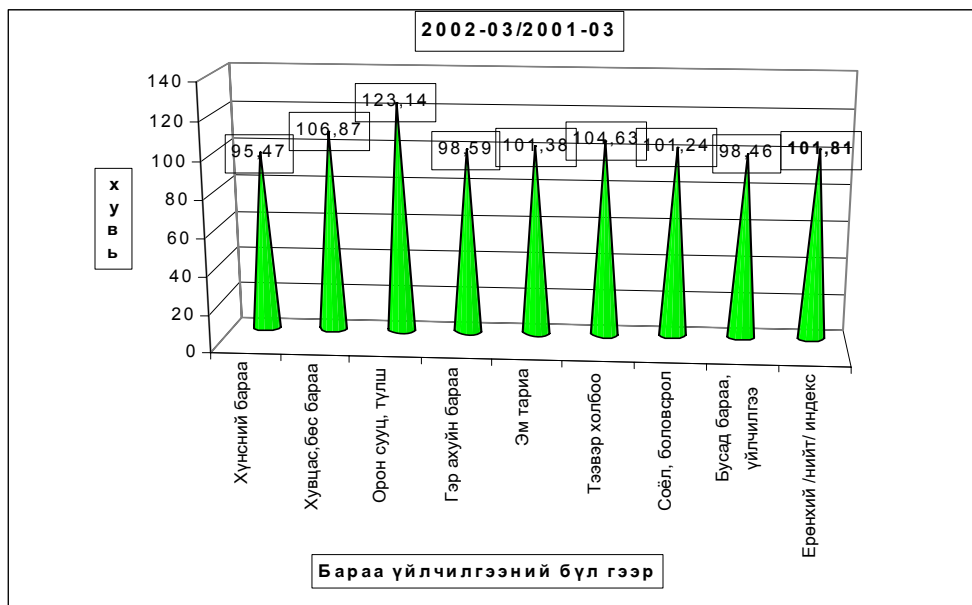

б.Хөдөөд 2002 оны 3-р сард **бараа үйлчилгээний үнэ тариф** 2000 оны 12-р сарын 31-ныхтай харьцуулахад **3,21%** хувиар өсч, 2001 оны 3-р сарынхаас **0.19** хувиар буурчээ. 2002 оны 3-р сард бараа үйлчилгээний үнэ тариф дундажаар **0.18** хувиар буурсан нь өмнөх сарын өсөлтийн хувиас **0.22** нэгжээр буурлаа.

Хэрэглээний бараа, үйлчилгээний үнийн индекс, 2002.III
Consumer price index of certain goods and services, 2002.III

БҮЛЭГ		GROUP	/хөдөөд/ (хувиар)		
			2002-03/ 2000-12	2002-03/ 2001-03	2002-03/ 2001-02
Хүнсний бараа		Foodstuffs	107,39	98,29	100,01
Ү	Гурил, гурилан бүтээгдэхүүн	Flour and flour products	101,31	100,41	99,04
Ү	Мах, махан бүтээгдэхүүн	Meat and meat products	128,55	93,78	102,85
н	Сүү, сүүн бүтээгдэхүүн	Milk and dairy products	111,06	89,67	98,87
э	Саахар, чихэр, цай, жимс	Sugar, candy, tea, fruits	96,81	100,52	99,06
э	Төмс, хүнсний ногоо	Potatoes and vegetables	105,92	94,72	101,61
с	Хүнсний бусад бараа	Other foodstuffs	101,79	100,35	99,03
	Архи, ундаа, тамхи	Alcohol and tobacco	104,34	100,37	99,60
Хувцас, гутал, бөс бараа		Clothing, footwear and cloth	97,53	99,29	98,93
Ү	Эрэгтэй хүний хувцас	Men's clothing	95,61	98,49	98,53
Ү	Эмэгтэй хүний хувцас	Women's clothing	94,10	97,37	96,78
н	Хүүхдийн хувцас	Children's clothing	116,09	100,84	100,86
ээ	Бүх төрлийн гутал	Footwear	96,04	99,16	99,77
с	Хөвөн, бөс бараа	Cloth	97,96	108,66	99,09
Орон сууц, түлш, цахилгаан		Housing, heating, electricity	107,88	101,80	99,27
Гэр ахуйн бараа		Household goods	101,23	100,09	99,70
Эм тариа, эмнэлгийн үйлчилгээ		Medical care and services	101,33	101,26	99,27
Тээвэр, холбооны үйлчилгээ		Transport and communication	100,51	104,29	99,83
Соёл, боловсролын бараа үйлчилгээ		Cultural goods and recreation	101,73	100,55	101,46
Бусад бараа, үйлчилгээ		Other goods and services	93,45	91,92	98,80
Ерөнхий (нийт) индекс		Overall index	103,21	99,81	99,82

Төв аймгийн өргөн хэрэглээний бараа, үйлчилгээний үнийн ИНДЕКС
Consumer price index of selected goods and services in tov

(Хөдөөд)

(2002 оны 03-р сарын байдлаар)

бараа, үйлчилгээний нэр төрөл, хэмжих нэгж	2002-03/ 2000-12	2002-03/ 2001-03	2002-03/ 2002-02
1. Гурил, 1-р зэрэг, кг	102,53	101,11	99,73
2. Гурил, 2-р зэрэг, кг	103,51	100,31	101,25
3. Талх, орон нутгийн, ш	104,38	104,00	100,00
4. Гурилан боов, кг	100,45	101,73	99,33
5. Гоймон, 250 гр	102,26	105,85	102,26
6. Жигнэмэг, 100 гр,	96,67	97,48	100,00
7. Цагаан будаа, кг	99,78	101,76	99,78
8. Шар будаа,кг	97,43	100,26	99,74
9. Хонины мах, 1-р зэрэг, кг	126,51	89,50	99,66
10. Үхрийн мах, 2-р зэрэг, кг	124,82	88,27	98,97
11. Дотор мах, 1 гүзээ	141,90	116,56	101,13
12. Хиам, чанасан, кг	102,12	104,33	98,91
13. Өөхөн тос, кг	95,31	93,89	100,00
14. Шингэн сүү, л	114,69	86,57	99,27
15. Тараг,л	116,76	87,45	100,46
16. Цөцгийн тос, кг	97,03	100,60	99,56
17. Хуурай сүү, кг	107,98	99,64	98,85
18. Цагаан тос, кг/Шар тос/	90,47	106,02	94,76
19. Элсэн чихэр, кг	95,86	104,34	99,24
20. Хатуу чихэр, кг, дотоод	98,42	93,37	98,87
21. Ирис, гадаад, кг	92,12	94,27	100,29
22. Шоколад, 100 гр	96,86	101,44	99,60
23. Ногоон цай	94,65	97,60	98,31
24. Алим, кг	107,09	107,09	101,55
25. Варенье,гадаад	101,89	100,94	100,56
26. Төмс, кг	111,67	98,63	103,61
27. Байцаа, кг	101,12	89,83	104,93
28. Лууван, кг	114,86	89,33	103,08
29. Манжин, кг	121,00	109,67	102,25
30. Бөөрөнхий сонгино, кг	93,87	85,38	100,23
31. Шилтэй өргөст хэмх	100,45	98,66	100,45
32. Шилтэй ногооны салат, кг	112,27	103,52	102,40
33. Иоджуулсан давс, кг	101,66	106,25	112,92
34. Ургамлын тос, л	101,33	101,33	100,00
35. Цуу, 170 гр	95,00	97,70	98,22
36. Майонез, Найнз, 500 гр	95,17	98,96	99,30
37. Бульон, үхрийн, 1ш	127,50	103,03	100,00
38. Гуанзны иж бүрдэл хоол	109,78	106,35	99,66
39. Цэцэрлэгийн хүүхдийн хоолны сарын дундаж үнэ	104,68	102,85	100,46
40. Архи, 0.5л	106,10	100,86	100,76
41. Пиво, Cass, 0.33л	109,45	103,79	101,01
42. Ундаа, 0.5л	99,07	99,07	101,92
43. Янжуур, Болгар, хайрцаг	104,64	101,61	99,06
44. Дүнсэн тамхи, боодол	99,69	99,64	100,78
45. Эрэгтэй хүний синтефон дотортой куртka, 48-50 раз	81,48	94,75	100,00
46. Костюм, хэмжээ 48-50, /Улс, татериалыг сонгох	91,41	95,90	100,00

ҮРГЭЛЖЛЭЛ

бараа, үйлчилгээний нэр төрөл, хэмжих нэгж	2002-03/ 2000-12	2002-03/ 2001-03	2002-03/ 2002-02
47. Жинсэн өмд, 31-33 раз	112,56	105,51	100,00
48. Сорочка, урт ханцуйтай, Хятад	126,76	109,48	100,00
49. Ноосон памц, 50% ноос, хэмжээ 48-50	84,64	94,53	100,00
50. Эрэгтэй хүний футболка, 100% хөвөн, богино ханцуйтай,	98,69	104,36	99,56
51. Оймс, Хятад	107,23	108,15	99,60
52. Эрэгтэй трусы, 100% хөвөн даавуун	102,03	98,43	97,67
53. Эмэгтэй хүний хиймэл үсэн шуба, Хятад, 46-48 раз	132,00	114,45	100,00
54. Хавар намрын пальто, 70% ноосон материалтай, 46-48 раз	100,25	96,65	99,14
55. Хослол, хэмжээ 46-48, /Улс, материалыг сонгох/	77,30	100,26	100,00
56. Кофт, урт ханцуйтай, гоёлын, гадаад	73,36	87,57	100,00
57. Юбка, 50% ноосон, богино, хар өнгийн, Солонгос, 44-46 раз	73,33	83,02	98,87
58. Ноосон памц, 50% ноос, Хятад	103,67	103,82	100,00
59. Ноосон өмд, 50% ноос, Хятад	107,72	103,46	100,00
60. Хөхний даруулга, Хятад,	100,43	114,31	100,86
61. Трико, Солонгос, 100% полиамид	109,75	103,41	100,00
62. Эмэгтэй трусы, 100% хөвөн даавуун	96,80	95,65	99,18
63. Хавар намрын куртка, синтефон дотортой, 6-7 настай хүүхдийн	158,34	95,11	97,95
64. Хүүхдийн ноосон памц, 50% ноос, 7-8 настай хүүхдийн	96,01	100,43	101,11
65. Охидын платъе, 50% хөвөн материалтай, 5-6 настай охидын, богино ханцуйтай	94,48	87,79	93,01
66. Хүүхдийн футболка, 100% хөвөн, богино ханцуйтай, цулгуй, 4-5 настай хүүхди	97,83	101,20	100,00
67. Хүүхдийн жинсэн өмд, энгийн хийцтэй, 9-10 настай хүүхдийн, Хятад улсын	93,78	99,41	100,00
68. Хүүхдийн ноосон өмд, 50% ноос, 6-7 настай хүүхдийн, Хятад улсын	89,13	92,81	100,00
69. Хүүхдийн оймс, Хятад, 80% хөвөн, 4-5 настай хүүхдийн	123,21	113,52	99,45
70. Хүүхдийн трусы, 100% хөвөн, Хятад улсын, 3-4 настай хүүхдийн	105,18	105,86	98,78
71. Эрэгтэй хүний өвлийн ширэн гутал, Хятадын, 39-40 раз	87,75	99,57	100,00
72. Эрэгтэй хүний зуны ширэн ботинк, энгийн хийцтэй, гадаад, 39-40 раз	109,46	106,19	100,00
73. Эмэгтэй хүний өвлийн ширэн гутал, урт түрийтэй, цахилгаантай, 37-38 раз	99,86	100,00	97,81
74. Эмэгтэй хүний хавар намрын гутал, богино түрийтэй, Хятадын, 37-38 раз	97,50	108,84	99,57
75. Эмэгтэй хүний ширэн туфли, энгийн хийцтэй, гадаад, 36-37 раз	86,95	90,06	106,73
76. Эрэгтэй хүүхдийн өвлийн гутал, Хятадын, үдээстэй, 9-10 настай хүүхдийн	86,87	96,87	100,00
77. Хүүхдийн нүүз, хиймэл ширэн, Хятадын, 7-8 настай хүүхдийн	113,78	92,06	100,00
78. Охидын туфли, 5-6 настай хүүхдийн	95,38	97,55	97,35
79. Дээлийн даавуу, метр	106,65	104,98	98,91
80. Хятад торго, задгай хээтэй, метр	92,70	121,34	97,17
81. Эрээн даавуу, Орос, метр	107,17	105,34	101,65
82. Даалимба, Хятадын, метр	92,38	93,76	99,71
83. Оёлын утас, цаасан дамартай, ш/200м/	91,44	92,43	98,84
84. Бор хөвөн, кг	96,46	98,85	98,68
85. Халаалт, м1	99,37	99,68	100,64
86. Цэвэр усны үнэ, 1 хүний	87,00	96,67	97,75
87. Цахилгаан, 1квт	120,87	101,66	100,00
88. Шар тосон будаг, л, Хятад	98,68	102,60	99,41
89. Гоосго, ш	101,64	100,00	100,00
90. Гэрийн гадуур цагаан бүрээс	100,89	100,89	100,00
91. Нүүрс, тн	97,26	114,30	99,51
92. Түлшний мод, м3	120,65	105,31	97,50

ҮРГЭЛЖЛЭЛ

барaa, үйлчилгээний нэр төрөл, хэмжих нэгж	2002-03/	2002-03/	2002-03/
	2000-12	2001-03	2002-02
93. Жижиг модон сандал, дотоод, ш	93.77	110.83	99.77
94. Халуун сав, цайны, 2л	113.45	111.75	109.15
95. Шаазан аяга, ш, Хятад	100.41	102.92	100.82
96. Тогоо, 10 л	132.64	117.04	100.00
97. Данх, Хятад, никель, 2л	85.71	88.89	100.00
98. Цахилгаан плитка, Мечта	104.41	99.25	100.00
99. Хивс, Сэлэнгэ, 2*3м	97.94	101.31	100.00
100. Ноосон одьяал, Аргал	106.62	106.90	100.00
101. Ор хөнжлийн даавуу /Орос, Хятадыг сонгох/	105.88	101.29	100.43
102. Оёдлын машин, Хятад	103.76	107.07	100.00
103. Барааны саван, "ОК", 200 гр	95.77	95.77	100.00
104. Угаалгын нунтаг, ОМО, цагаан 200 гр	111.90	100.43	97.71
105. Чийдэнгий шил, 60 в	88.14	94.83	100.00
106. Лаа, ш	103.45	101.69	96.77
107. Шүдэнз, хайрцаг	100.00	100.00	100.00
108. Хулдаас, Хятадын, 2 м-ийн өргөнтэй, м	94.77	97.24	100.00
109. Амциллин, уухаар, 10ш	98.18	104.45	100.75
110. Аспирин, /Анальги/ 10 ш	140.70	116.35	101.68
111. Пенициллин, тариагаар, 1 сая	99.52	99.04	99.04
112. Витамин "С", үрлээр, 50ш	99.34	100.00	100.00
113. Шүдэнд цементэн шомбо тавиулах	100.00	100.00	100.00
114. Төмөр замаар зорчих тийзний үнэ, 1 хүний	101.72	100.52	100.00
115. Нийслэлээс айм аг орох автогээврийн хөлс, 1 хүний	103.31	100.63	100.87
116. Нийслэлээс айм аг орох онгоцны хөлс, 1 хүний		0.00	0.00
117. Машины дугуй, УАЗ-469	106.44	103.92	100.00
118. Мотоцикл, Иж планета-5	96.64	104.64	100.00
119. Телефон ашиглалтын сарын хөлс	151.83	140.03	99.45
120. Хот хооронд утсаар ярих хөлс, 3 мин	105.15	104.16	100.92
121. Монгол ТВ-ийн сарын хураамж	102.33	106.78	102.33
122. Бензин, А-76, литр	103.18	105.42	97.74
123. "Өдрийн сонин" сонины захиалгын үнэ	100.00	100.00	100.00
124. Сургалтын төлбөр, 1 жилийн	102.50	100.00	102.16
125. Өнгөт / хар/ телевизор, 14 инч	89.88	96.31	97.39
126. Транзисторын тэжээл, 1.5 вольт	75.23	95.91	100.00
127. Сурагчийн дэвтэр, дөрвөлжин шугамтай, Монгол	104.72	100.00	100.91
128. Киноны билетний дундаж үнэ	105.08	91.37	102.25
129. Хүүхдийн тоглоом, Хятад, сагсны бөмбөг	102.10	112.07	98.46
130. Тосон бал	111.43	114.71	100.00
131. Эмэгтэй хүний богино үсэнд хими хийлгэх хөлс	106.08	95.09	98.78
132. Эр хүний гутлын өсгийд шир, резин наалгах үнэ	92.29	82.68	100.00
133. Гар нүүрийн саван, LUX, ш	116.00	95.47	99.15
134. Шүдний оо, LUCKY MINT, 130 гр	89.69	94.80	98.65
135. Нүүрний тос, Монкремийн өдрийн тос,	96.20	105.02	96.01
136. Шампунь, Clear, 200 гр	89.74	91.13	100.29
137. Уруулын будаг	83.40	86.51	100.00
138. Халуун усанд орсны хөлс, 1 хүний	88.62	103.32	100.00
139. Эмэгтэй хүний савхин цүнх, Хятад	85.34	98.78	95.48

Хэрэглээний бараа, үйлчилгээний үнийн индекс 2002.III
Consumer price index of certain goods and services 2002.III

(1991-01-16-ыг 100, хувиар)

(1991-01-16= 100, percentage)

Он	Хүнсний бараа Foodstuffs	Гутал, хувцас Clothing Footwear	Орон сууц туди, цахилгаан Housing, heating electricity	Гэр ахуйн бараа Household goods	Эм тариа Medical care	Тээвэр Холбоо Transport @	Соёлын бараа Cultural goods@	Бусад бараа Other goods @	Ерөнхий индекс Overall index
1994	4590.79	4992.30	4402.23	2828.49	2488.27	0.00	9136.25	0.00	4587.47
1995	5768.21	3154.13	5427.41	8272.31	2226.87	5173.90	10115.60	3168.87	5272.24
1996	8037.11	4001.99	5747.50	9398.84	1451.25	9660.35	17682.01	3976.99	7195.50
1997	8522.15	6407.74	6626.91	13473.13	2665.51	5771.36	26315.31	8878.71	8580.58
1998	7973.72	6489.23	7120.60	14119.33	2755.79	5975.89	28203.46	9795.65	8395.75
1999	8957.26	6989.28	10161.99	14073.71	2755.79	9227.46	28793.99	11613.94	9514.79
2000	9270.36	5893.74	9592.47	13018.85	5779.51	8876.49	29597.12	11281.25	9427.76

Хэрэглээний үнэ, тарифын өөрчлөлтийг барааны бүлгээр үзүүлбэл.
Consumer price index of certain goods and services 2002. III

(Өмнөх сартай харьцуулснаар, хувиар)

(Previous month=100, percentage)

Он	Сар	Хүнсний бараа Foodstuffs	Гутал, хувцас Clothing Footwear	Орон сууц туди, цахилгаан Housing, heating electricity	Гэр ахуйн бараа Household goods	Эм тариа Medical care	Тээвэр Холбоо Transport @	Соёлын бараа Cultural goods@	Бусад бараа Other goods @	Ерөнхий индекс Overall index
1997	12	100.95	103.66	100.88	100.75	100.00	100.00	112.67	100.00	102.10
1998	12	99.10	104.10	103.46	100.00	100.00	102.92	100.82	100.00	100.46
1999	12	100.94	104.14	101.83	101.33	100	99.7	92.11	100.05	101.41
2000	12	99.11	101.61	95.91	98.70	100.00	100.53	99.06	96.20	99.29
2001	1	108.40	98.45	104.05	103.54	67.67	100.77	101.32	100.05	103.69
	2	104.05	100.55	100.56	98.36	100.00	99.57	100.00	99.06	101.61
	3	106.40	97.15	97.2	100.00	100.00	100.00	99.86	100.50	102.03
	4	108.99	99.06	100.00	98.97	100.00	100.00	100.37	98.61	103.73
	5	101.28	98.51	100.00	100.00	100.00	101.27	100.00	100.00	100.57
	6	90.95	100.51	100.00	100.00	100.00	103.65	100.00	100.00	96.43
	7	96.01	99.78	100.00	101.10	100.00	101.32	100.18	100.60	98.52
	8	95.77	103.53	100.17	99.19	97.62	99.79	99.72	99.58	98.56
	9	97.85	99.93	100.00	100.00	102.90	100.00	100.00	101.80	99.22
	10	98.04	99.50	99.40	100.57	100.00	100.00	100.00	101.21	99.15
	11	103.09	101.58	106.57	100.19	100.00	100.28	100.62	100.00	102.13
	12	103.59	103.72	105.33	99.38	100.00	101.09	100.00	100.00	100.00
2002	1	103.23	100.95	109.47	102.68	104.20	100.20	100.00	100.44	102.44
	2	101.42	97.50	109.92	98.65	103.27	98.76	100.00	96.45	100.56
	3	100.74	102.54	101.23	100.14	98.28	98.39	100.33	100.00	100.53

Тус аймгийн хэмжээгээр 2002 оны 3-р сард ХАА-н болон өргөн хэрэгцээний бараа, үйлчилгээний үнэ тариф ямар байгааг сумдаар үзүүлбэл.

ХАА-н бүтээгдэхүүний үнэ (₮-өөр)

Сумд	Sum	дундаж үнэ, ₮ Average prices, tog											
		Ухрийн мах Veer, grade			Хонины мах Mutton, grade			Төмс. /Potato/			Сонгино. /Oinion/		
		2001.III	2002.II	2002.III	2001.III	2002.II	2002.III	2001.III	2002.II	2002.III	2001.III	2002.II	2002.III
АБ	АВ	1000	800	800	1000	850	850	350	400	400	500	500	500
АР	АР	1000	900	1000	1000	900	1000	300	350	250	600	500	500
АТ	АТ	600	600	600	700	700	700	280	250	250	600	350	350
БС	ВС	1100	1100	1100	1000	1200	1200	250	280	280	450	400	400
БА	ВА	1200	1100	1100	1100	1000	1000	250	300	300	600	500	500
БД	ВД	800	800	800	700	700	700	350	280	280	500	450	450
БЖ	ВЖ	700	700	700	600	700	700	300	300	300	600	400	450
БӨ	ВО	500	800	800	550	900	900	320	350	250	700	400	400
БХ	ВКН	1100	600	650	1000	650	700	300	300	400	500	500	500
БЦ	ВТС	700	750	750	800	700	700	300	450	450	650	500	500
БТ	ВТ	1000	1000	1000	1000	700	800	250	250	250	500	500	500
БЧ	ВСН	1500	950	1100	1500	950	1100	300	250	250	500	250	250
БН	ВН	1500	1000	1000	1500	1000	1000	300	180	180	600	500	500
БҮ	ВУ	1000	1000	1000	900	900	900	200	200	200	600	400	400
ДХ	ДКН	600	550	550	700	550	550	400	300	350	450	450	300
ЖА	ЖА	1200	800	1000	1300	800	1000	250	200	80	500	450	450
ЗА	ЗА	750	1200	1200	800	1200	1200	250	300	300	500	500	500
ЛҮ	ЛУ	850	850	800	900	800	800	250	250	250	450	350	350
ММ	ММ	1200	1000	1200	1100	1200	1200	300	350	350	350	450	500
ӨШ	ОШ	750	750	800	800	800	800	400	400	250	500	500	500
СҮ	СУ	1200	900	1200	1200	900	1200	220	160	220	500	400	400
СЭ	СЕ	800	900	950	850	950	950	300	250	250	500	400	400
УГ	УГ	850	800	850	800	900	1000	250	250	250	400	600	500
ЦЭ	ТСЕ	750	900	900	880	900	900	300	350	350	550	500	500
ЭР	ЕР	1600	800	700	1600	1000	1000	250	300	300	400	350	350
ЭС	ЕС	1000	600	600	1000	650	650	400	250	250	600	400	400
ЗМ	ЗМ	1200	1200	1200	1200	1200	1200	250	250	250	450	500	500
Айм	Айм	981	865	891	980	878	915	291	287	277	520	444	439

Сумд		дундаж үнэ, ₮ Average prices, tog											
		Шингэн сүү /1 литр/ /Milk, Litre/			Ямааны ноолуур/1 кг/ Greasy cashmere/1 kg/			Тэмээний ноос. /1 кг/ Camel's wool / 1 kg/			Хонины ноос /1 кг/ Sheep wool/1 kg/		
		2001.III	2002.II	2002.III	2001.III	2002.II	2002.III	2001.III	2002.II	2002.III	2001.III	2002.II	2002.III
АБ	АВ	450	450	450	30000	23000	18000				150	150	150
АР	АР	500	400	450	30000	20000	18000	900	900	900	240	170	150
АТ	АТ	400	400	400	30000	18000	20000	1000	1000	1000	100	120	120
БС	ВС	300	300	300	29000	20000	22000	1300	1300	1300	230	150	150
БА	ВА	400	500	500	38000	20000	20000	1000	1000	1000	150	150	150
БД	ВД	450	450	450	31000	22000	20000	800	800	800	150	200	200
БЖ	ВЖ	400	450	450	27000	21000	23000	1300	800	800	130	100	100
БӨ	ВО	300	350	350	25000	16000	16000	600	600	600	100	120	120
БХ	ВКН	600	450	350	32000	20000	16000				200	200	200
БЦ	ВТС	600	450	450	30000	23000	15000	700	850	1000	130	110	100
БТ	ВТ	500	350	300	28000	20000	20000	1300	1300	900	200	120	120
БЧ	ВСН	500	400	400	30000	19000	19000				280	130	130
БН	ВН	400	350	350	32000	18000	15000				120	120	120
БҮ	ВУ	400	300	300	30000	18000	20000	1400	1400	1100	120	100	100
ДХ	ДКН	500	450	500	25000	16000	18000	700	700	700	200	120	120
ЖА	ЖА	450	450	400	30000	20000	21000				160	100	130
ЗА	ЗА	500	400	400	35000	18000	18000	700	1250	1250	100	110	110
ЛҮ	ЛУ	450	400	400	30000	21000	22000	1300	1000	900	150	100	150
ММ	ММ	300	350	450	33000	18500	16000	800	400	400	200	150	150
ӨШ	ОШ	600	400	400	30000	20000	20000	1000	1000	1000	150	150	150
СҮ	СУ	500	350	350	25000	18000	20000				130	150	150
СЭ	СЕ	500	400	400	30000	18000	18000	750	400	400	150	80	80
УГ	УГ	500	350	300	30000	19000	20000		400	400	200	150	100
ЦЭ	ТСЕ	400	350	350	25000	18000	20000	1000	1000	1000	180	200	200
ЭР	ЕР	350	500	500	31600	20000	20000	800	800	800	200	120	120
ЭС	ЕС	700	400	400	29000	18000	17000	1200	600	600	120	120	100
ЗМ	ЗМ	700	550	550	30000	22000	18000	1300	1000	1000	120	120	120
Айм	Айм	502	406	404	29837	19426	18889	945	841	811	161	134	133

		Average prices, tog											
Сумд	Sum	Адууны шир			Ухрийн шир			Хонины арьс			Ямааны арьс		
		Horse hide			Cattle hide			Sheep skin			Goat skin		
		2001.III	2002.II	2002.III	2001.III	2002.II	2002.III	2001.III	2002.II	2002.III	2001.III	2002.II	2002.III
АБ	AB	3000	10000	8000	5000	12000	11000	1000	3500	3500	5000	5500	4000
АР	AR	8000	8500	8000	8000	10000	11000	2000	3000	3000	6500	6000	6000
АТ	AT	5000	10000	8000	2000	12000	12000	2000	4000	4000	1500	5500	5500
БС	BC	5000	9000	10000	10000	14000	14000	1500	4500	5000	5000	8000	8000
БА	BA	6000	8000	8000	8000	12000	12000	1000	4000	4000	6000	7000	5000
БД	BD	5000	9000	7000	7000	11000	11000	500	4000	3500	5000	5000	5000
БЖ	BJ	4000	9000	6000	1000	13000	11000	500	4500	3000	4000	6000	1500
БӨ	BO	6500	10000	10000	1500	14000	14000	1000	4000	4000	6000	4000	4000
БХ	BKH	3000	8500	7000	3000	10000	10000	1000	4000	4000	5000	5000	5000
БЦ	BTS	7000	9000	10000	6000	12000	14000	2500	3000	3500	6500	7000	1500
БТ	BT	6000	8000	8000	2000	10000	10000	2000	4000	3500	4000	6000	6000
БЧ	BCH	6000	10000	8000	10000	10000	11000	2000	3500	3500	8000	6000	6000
БН	BN	5000	10000	8000	6000	12000	10000	1000	4000	3000	6000	6000	5000
БҮ	BU	7000	9000	8000	5000	11000	8000	500	3500	3000	7000	4500	1500
ДХ	DKH	5000	8000	7000	4000	10000	10000	3000	3500	3000	5000	4500	4000
ЖА	JA	6000	12000	8000	8000	14000	10000	500	4000	4000	6000	5500	5000
ЗА	ZA	7500	8500	8500	10000	11000	11000	2000	2500	3500	5500	6000	6000
ЛҮ	LU	1000	10000	8000	2500	14000	10000	1500	3800	3500	7000	5000	5000
ММ	MM	6000	9500	5000	7000	12000	10000	2500	3500	3500	4000	5500	3000
ӨШ	OSH	3500	8500	8500	9000	12000	12000	500	2500	3000	1500	6000	2000
СҮ	SU	6000	9000	9000	3500	12000	10000	1200	2500	4000	4000	5000	5000
СЭ	SE	9000	9000	9000	12000	10000	10000	1500	4000	4000	4000	6000	6000
УГ	UG	7000	9500	8000	9000	11000	9000	2000	4000	3500	7500	6500	4000
ЦЭ	TSE	2000	10000	10000	5000	12000	11000	500	4000	3000	4000	5500	5500
ЭР	ER	9000	9000	9000	13500	10000	11000	2500	4500	4500	4200	5500	6000
ЭС	ES	4000	9500	5000	5000	13000	7000	500	3500	4000	4000	6500	2000
ЗМ	ZM	3500	12000	9000	2000	15000	13000	500	3800	4000	5000	6000	4000
Айм		5407	9352	8074	6111	11815	10852	1378	3689	3630	5081	5741	4500

Ө р г ө н х э р э г ц э э т б а р а а ү й л ч и л г э э н и й ү н э

Сумд		1-р	2-р	Ц а г а а н	Ш а р	Э л с э н	У н д н ы	Ц а х и л-
		гурил Flour, grade 1, l kg	гурил Flour, grade 2, l kg	б у д а а Rice l kg	б у д а а Millet l kg	ч и х э р Sugar l kg	у с Month- ly water l liter	г а а н Electri- city l kw
АБ	AB	430,00	410,00	500,00	380,00	700,00	0,80	51,75
АР	AR	340,00	300,00	550,00	380,00	700,00	1,00	53,00
АТ	AT	340,00	320,00	450,00	400,00	600,00	0,90	52,00
БС	BC	310,00	300,00	450,00	350,00	650,00	0,40	52,00
БА	BA	400,00	380,00	450,00	350,00	600,00	0,60	55,75
БД	BD	360,00	330,00	450,00	350,00	600,00	0,70	52,00
БЖ	BJ	400,00	300,00	500,00	400,00	750,00	1,40	52,00
БӨ	BO	340,00	300,00	480,00	400,00	680,00	1,50	90,00
БХ	BKH	370,00	310,00	450,00	440,00	700,00	1,00	52,00
БЦ	BTS	400,00	320,00	480,00	400,00	680,00	1,40	51,00
БТ	BT	400,00	350,00	500,00	400,00	650,00	1,00	52,50
БЧ	BCH	320,00	300,00	400,00	380,00	580,00	1,23	52,00
БН	BN	350,00	300,00	500,00	400,00	700,00	1,50	51,75
БҮ	BU	380,00	330,00	450,00	400,00	600,00	0,50	51,75
ДХ	DKH	400,00	350,00	450,00	350,00	600,00	1,00	51,75
ЖА	JA	300,00	250,00	450,00	400,00	600,00	0,40	52,00
ЗА	ZA	320,00	300,00	500,00	350,00	750,00	0,50	51,00
ЛҮ	LU	360,00	300,00	420,00	360,00	600,00	0,50	52,00
ММ	MM	350,00	320,00	480,00	400,00	600,00	0,00	52,00
ӨШ	OSH	380,00	330,00	400,00	350,00	700,00	0,50	51,75
СҮ	SU	340,00	300,00	440,00	380,00	600,00	1,00	51,75
СЭ	SE	360,00	340,00	400,00	350,00	650,00	1,30	51,00
УГ	UG	380,00	340,00	450,00	350,00	680,00	0,50	52,00
ЦЭ	TSE	450,00	350,00	450,00	380,00	650,00	1,00	50,00
ЭР	ER	370,00	300,00	500,00	450,00	650,00	1,00	52,00
ЭС	ES	300,00	290,00	450,00	350,00	600,00	0,50	51,75
ЗМ	ZM	320,00	300,00	400,00	330,00	550,00	0,75	52,00



А Ж И Л Г Ü Й Ч Ü Ü Д

Сумдын хөдөлмөр зохицуулалтын албанд бүртгэлтэй байгаа ажилгүйчүүдийн тоо 2002 оны эхний 3 сард **1313** болж, 2001 оны жилийн эцсээс **123**, өмнөх сараас **14** хүнээр тус тус нэмэгдлээ.

Ажилгүйчүүдийн **50,0** хувь нь эмэгтэйчүүд, **71,1** хувь нь урьд нь ажил эрхлэж байсан, **28,9** хувь нь анх удаа ажил эрж байгаа хүмүүс юм. Оны эхний 3 сард **213** хүн ажилд орсны **12,7** хувь нь УҮГ-т, **22,5** хувь нь төрийн болон төсөвт байгууллагад, **39,5** хувь нь нөхөрлөл, компанид, хоршоонд, **25,3** хувь нь бусад байгууллагад ажил эрхлэх болжээ. Ажил эрхлэх болсон хүмүүсийн **54,9** хувь буюу **117** нь эмэгтэйчүүд байна.

Оны эхнээс бүртгүүлсэн нийт ажилгүйчүүд **384** байгаагийн **8,9** хувь нь орон тооны цомхотголоос, **6,2** хувь нь байгууллага нь татан буугдсан, **6,8** хувь нь өөр газраас шилжиж ирсэн, **14,8** хувь нь мэргэжлийн ажил олдоогүйгээс, **6,8** хувь нь цэргээс халагдсан, **6,0** хувь нь сургууль төгссөн, **50,5** хувь нь бусад шалтгаантай байна.

Ажилгүйчүүдийг боловсролын байдлаар нь авч үзбэл **4,8%** нь дээд, **15,3%** нь тусгай дунд, **18,9%** нь мэргэжлийн анхан шатны, **23,8%** нь бүрэн дунд, **31,1%** нь бүрэн бус дунд, **6,1%** нь бага буюу боловсролгүй хүмүүс эзлэв.

Хөдөлмөрийн насны **10000** хүнд дунджаар **238** ажилгүйчүүд ногдож байгаагийн дотор Угтаал, Баянцогт, Цээл, Баян, Баянхангай сумдад харьцангуй их (**888- 372** хүн) байна.

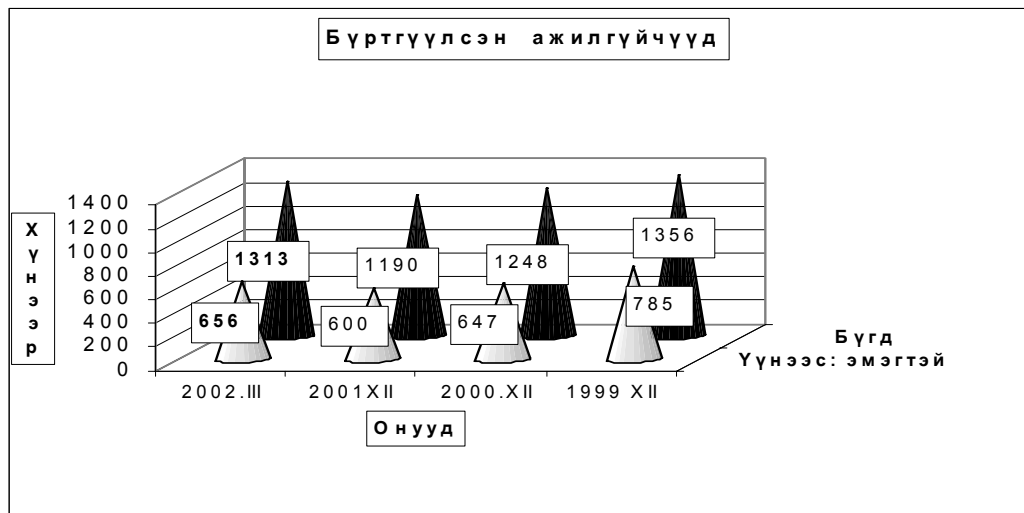

Бүртгүүлсэн Ажилгүйчүүдийн тоо, тайлант хугацааны эцэст
Number of unemployed registered persons, at the end of period

	Ажилгүйчүүд Unemployment			Дүнд эзлэх хувь		ЭЗ-ийн идэвхтэй хүнд эзлэх хувь	
	2000	2001	2002	2001	2002	Оны эцэст	
	3-30	3-30	3-30	3-30	3-30	2000	2001
БҮГД TOTAL	1248	1190	1313	100,0%	100,0%	3,4%	3,1%
үүнээс: а. урьд нь ажилтай байсан	821	857	933	72,0%	71,1%		
б. анх удаа ажил эрж байгаа	427	333	380	28,0%	28,9%		
Ажилгүйчүүд насны бүлгээр: Unemployment by age group	1248	1190	1313	100,0%	100,0%		
16 - 24 настай	304	312	310	26,2%	23,6%		
25 - 34 настай	396	413	452	34,7%	34,4%		
35 - 44 настай	411	345	404	29,0%	30,8%		
45 - 60 настай	137	120	147	10,1%	11,2%		
Бүгдээс-эмэгтэй Total by female	647	600	656	50,4%	50,0%	3,6%	3,4%

Бүртгүүлсэн Ажилгүйчүүдийн тоо, Боловсролын түвшингээр
Number of unemployed registered persons, by educational level

	1999.XII	2000.XII	2001.XII	2002 он	
				II	III
Бүгд Total	1356	1248	1190	1299	1313
үүнээс: Эмэгтэй of whom female	785	647	600	664	656
Дээд боловсролтой Higher education	72	49	56	58	63
Тусгай дунд боловсролтой Specialized secondary education	203	149	192	209	201
Мэргэжлийн анхан шатны Skilled workers	215	168	198	248	248
Бүрэн дунд Completed secondary school	437	326	300	301	312
Бүрэн бус дунд Non-completed secondary school	345	420	382	394	409
Бага Completed primary school	71	107	62	83	76
Боловсролгүй Uneducated persons	13	29	0	6	4

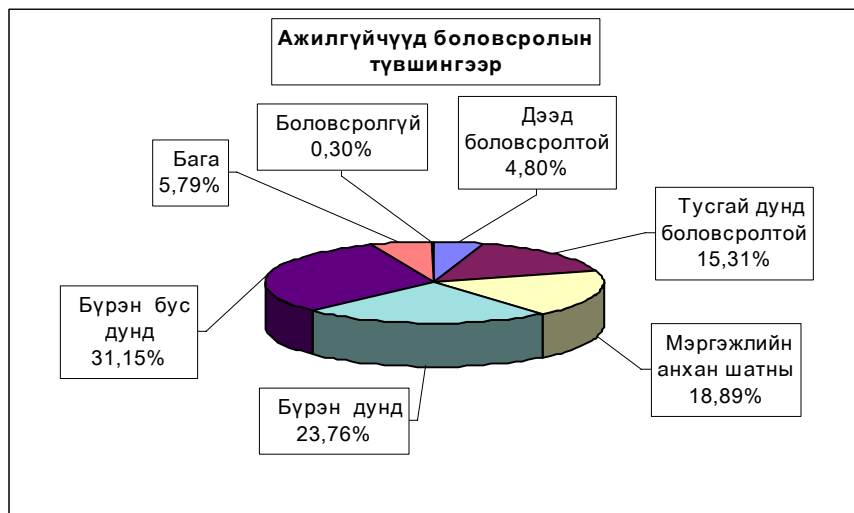

**Ажилгүйдлийн шалтгаан
UNEMPLOYED**

	Оны эхний 3 сард In the first 3 months		Тухайн сард particular months	
	БҮГД TOTAL	үүнээс Эм of whom female	БҮГД TOTAL	үүнээс Эм of whom female
БҮГД TOTAL	384	193	168	72
Орон тооны цомхтголоор	34	19	18	10
Байгууллага татан буугдсан	24	19	2	1
Өөр газраас шилжиж ирсэн	26	14	7	
Сургууль төгссөн	23	16	2	1
Цэргээс халагдсан	26	0	8	
Мэргэжлийн ажил олдоогүй	57	23	22	11
Бусад	194	102	109	49
Ажилгүй-н бүртгэлээс хасагдсан	48	19	18	9

Бүртгүүлсэн ажилгүйчүүдээс ажилд орсон хүн
Number of unemployed entered into work

	Оны эхний 3 сард In the first 3 months		Тайлант сард As months	
	БҮГД TOTAL	үүнээс Эм of whom female	БҮГД TOTAL	үүнээс Эм of whom female
БҮГД TOTAL	213	117	136	71
Улсын үйлдвэрийн газарт State enterprise	27	8	24	6
Төрийн, төсөвт байгууллагад Government organization	48	27	26	17
Компани Company	73	45	24	11
Хоршоо Cooperative	11	3	11	3
Бусад газарт Others	54	34	51	34

**Ажилгүйчүүдийн тоог сумдаар үзүүлбэл.
UNEMPLOYED , BY - SOMS.**

	Ажилгүйчүүд Unemployed				Дүнд эзлэх хувь Composition , %			
	1999 12-30	2000 12-30	2001 12-30	2002 03-30	1999 12-30	2000 12-30	2001 12-30	2002 03-30
Алтанбулаг	19	20	23	26	1,4%	1,6%	1,9%	2,0%
Аргалант	59	60	36	40	4,4%	4,8%	3,0%	3,0%
Архуст	22	16	17	23	1,6%	1,3%	1,4%	1,8%
Батсүмбэр	132	144	145	132	9,7%	11,5%	12,2%	10,1%
Баян	15	29	29	53	1,1%	2,3%	2,4%	4,0%
Баяндэлгэр	3	5	1	22	0,2%	0,4%	0,1%	1,7%
Баянжаргалан	8	8	6	9	0,6%	0,6%	0,5%	0,7%
Баян-Өнжүүл	10	12	3	3	0,7%	1,0%	0,3%	0,2%
Баянхангай	46	42	34	35	3,4%	3,4%	2,9%	2,7%
Баянцагаан	27	31	17	30	2,0%	2,5%	1,4%	2,3%
Баянцогт	45	28	53	64	3,3%	2,2%	4,5%	4,9%
Баянчандмань	37	37	18	25	2,7%	3,0%	1,5%	1,9%
Борнуур	23	22	27	46	1,7%	1,8%	2,3%	3,5%
Бүрэн	18	17	18	24	1,3%	1,4%	1,5%	1,8%
Дэлгэрхаан	21	21	21	21	1,5%	1,7%	1,8%	1,6%
Жаргалант	8	21	33	36	0,6%	1,7%	2,8%	2,7%
Заамар	113	101	98	98	8,3%	8,1%	8,2%	7,5%
Лүн	33	36	51	51	2,4%	2,9%	4,3%	3,9%
Мөнгөнморьт	34	32	32	25	2,5%	2,6%	2,7%	1,9%
Өндөрширээт	39	42	38	43	2,9%	3,4%	3,2%	3,3%
Сүмбэр	40	24	26	23	2,9%	1,9%	2,2%	1,8%
Сэргэлэн	10	18	10	10	0,7%	1,4%	0,8%	0,8%
Угтаал	213	233	167	151	15,7%	18,7%	14,0%	11,5%
Цээл	188	78	70	83	13,9%	6,3%	5,9%	6,3%
Эрдэнэ	17	17	38	53	1,3%	1,4%	3,2%	4,0%
Эрдэнэсант	19	37	74	72	1,4%	3,0%	6,2%	5,5%
Зуунмод	157	117	105	115	11,6%	9,4%	8,8%	8,8%
Аймгийн дүн	1356	1248	1190	1313	100,0%	100,0%	100,0%	100,0%

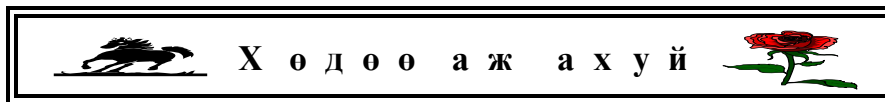

Төл бойжилт

4-р сарын 1-ний байдлаар оны эхний төллөх насны хээлтэгчийн 17.85 хувь 139.3 мянган хээлтэгч мал төлж, 140.5 мянган төл гарсны 98.85 хувь 138.9 мянган төл бойжиж байгаа нь урьд оны мөн үеэс бойжиж буй төл 6.34 хувь 8.3 мянгаар өсч; харин төллөсөн хээлтэгч 8.27 хувь 12.6 мянгаар; 1992-2001 оны мөн үеудийн дунджаас төллөсөн хээлтэгч 20.49 хувь 35.9 мянгаар, бойжиж буй төл 17.1 хувь 28.7 мянгаар тус бүр буурлаа.

Оны эхний төллөх насны ингэний 1.52; гүүний 1.2; үнээний 3.3; эм хонины 19.81; эм ямааны 22.38 хувь нь тус бүр төлөв.

Төллөсөн эх мал, толгой - Number of breeding stock, heads

	Эхний 3 сард - as of first 3 months											
	1992	1993	1994	1995	1996	1997	1998	1999	2000	2001	дундаж 1992- 2001	2002
Ингэ	130	86	47	43	55	60	36	41	49	6	55	12
Гүү	1008	562	457	891	1204	1361	2905	784	1085	746	1100	808
Үнээ	5776	5371	2932	3280	4694	5476	5588	6364	4536	3507	4752	1655
Эм хонь	164130	127131	124119	119256	126350	126192	164179	147532	135623	107181	134169	86907
Эм ямаа	18009	15334	20597	26110	27959	38687	56249	49036	58527	40381	35089	49885
Бүгд	189053	148484	148152	149580	160262	171776	228957	203757	199820	151821	175166	139267
	(сумаар-by soums)											
Алтанбулаг	7680	8814	6590	4565	15603	16355	28226	9050	21210	15920	13401	20745
Аргалант	2428	13496	2700	10079	5104	6913	4200	2357	8419	10270	6597	3038
Архусг	1451	1106	1710	1209	522	3619	2727	1554	1636	2510	1804	1392
Батсүмбэр	2434	5521	3720	6548	4550	4094	11445	11495	6931	1368	5811	1253
Баян	1160	1208	2242	1118	2411	3483	3465	9758	1288	172	2631	535
Баяндэлгэр	2371	1547	3076	1138	2217	3852	1437	2407	585		1863	986
Баянжаргалан	2923	881	2277	941	1088	1288	217	653	797	1638	1270	610
Баян-Өнжүүд	14256	16846	13852	6909	5503	17879	10771	11963	6873	8751	11360	28217
Баянхангай	7752	8230	1787	2792	8545	2117	3667	4413	2018	6769	4809	4366
Баянцагаан	500		7843	3965	13117	5401	6429	4811	6409		5386	393
Баянцогт	9926	4692	11602	11774	8988	14991	8113	9725	11769	5588	9717	2425
Баянчандмань	3169	1959	2935	2714	1575	2678	4306	2295	680	1464	2378	508
Борнуур	11906	5758	7357	3674	4628	11150	11246	8405	8246	12457	8483	6469
Бүрэн	8176	7453	6241	11797	9865	20125	25895	11463	827	8006	10985	1273
Дэлгэрхаан	4644	1432	1857		3369		649	2535	2601	1581	2334	245
Жаргалант	10313	7226	9316	1597	11279		6029	11463	13966	14424	9513	10722
Заамар	4513	1366	1878	4167	4961	3560	10063	10649	10820	16714	6869	9393
Лун	5879	16483	12618	19638	10322	5178	17381	18259	23554	10650	13996	11247
Мөнгөнморьт	3246	1585	1714	2316	1680	1893	1514	2478	989	819	1823	399
Өндөрширээт	11213	5047	8724	2182	2376	10128	11648	10460	8699	5230	7571	1929
Сүмбэр	977	2777	2808	2188	2409	2898	4632	4487	1533	4298	2901	562
Сэргэлэн	3481	6556	1979	1540	5613	3722	2426	2973	7375	418	3608	2588
Угтаал	16082	6447	10958	10727	11499	2316	16520	11272	17887	5110	10882	4633
Цээл	10031	4707	5887	6748	5308	6071	8045	5284	8270	4434	6479	2003
Эрдэнэ	8720	2702	2153	3580	3793	2828	4309	1106	2131	2693	3402	357
Эрдэнсант	24787	6266	10542	20714	7430	14978	21430	28461	22407	10152	16717	22198
Зуунмод	9035	8379	3786	4960	6507	4259	2167	3981	1900	385	4536	781
Бүгд	189053	148484	148152	149580	160262	171776	228957	203757	199820	151821	175166	139267

Төлөсөн хээлтэгч мал - (эхний 3 сараар).

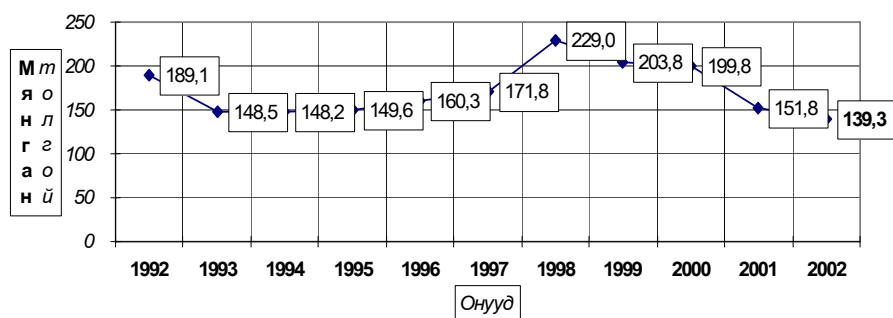

Төлөсөн эх мал, толгой - Number of breeding stock, heads

	Төлөлтийн хувь - Percentage of births to total breeding stock											
	Эхний 3 сард - as of first.3 months											
	1992	1993	1994	1995	1996	1997	1998	1999	2000	2001	дундаж 1992- 2001	2002
Ингэ	6,4%	5,76%	4,14%	3,92%	5,09%	5,91%	3,72%	4,51%	4,97%	0,66%	4,65%	1,52%
Гүү	1,8%	1,00%	0,8%	1,39%	1,73%	1,9%	3,73%	0,93%	1,15%	0,89%	1,56%	1,20%
Унээ	7,04%	6,73%	3,9%	4,19%	5,98%	6,59%	5,89%	6,18%	4,89%	4,72%	5,57%	3,30%
Эм хонь	28,54%	22,88%	24,3%	24,15%	27,63%	27,78%	31,50%	26,27%	23,76%	19,99%	25,69%	19,81%
Эм ямаа	21,50%	16,97%	20,5%	23,33%	21,82%	26,79%	29,77%	21,40%	25,06%	17,59%	24,10%	22,38%
Бүгд	23,68%	18,95%	19,86%	19,96%	21,82%	22,74%	25,90%	20,81%	20,12%	16,42%	21,24%	17,85%
	(сумаар-by soums)											
Алтанбулаг	16,35%	17,92%	16,31%	12,8%	37,97%	33,65%	47,6%	15,26%	30,25%	26,45%	26,77%	44,98%
Аргалант	11,41%	58,28%	10,16%	34,4%	16,78%	27,85%	14,93%	8,19%	29,56%	45,68%	24,64%	16,68%
Архуст	8,18%	6,96%	10,0%	7,1%	3,4%	21,23%	12,39%	6,17%	6,80%	10,23%	9,48%	7,15%
Батсүмбэр	13,12%	26,76%	17,74%	26,74%	19,91%	17,05%	38,25%	36,42%	29,40%	5,66%	24,15%	5,07%
Баян	4,43%	4,46%	7,70%	4,89%	11,2%	15,2%	12,5%	30,55%	3,77%	0,57%	9,72%	3,91%
Баяндэлгэр	8,62%	5,44%	11,89%	4,51%	7,92%	14,92%	4,98%	7,13%	2,11%		6,67%	3,82%
Баянжаргалан	10,43%	4,20%	9,5%	3,9%	4,51%	4,8%	0,75%	1,82%	1,85%	3,93%	4,48%	2,28%
Баян-Өнжүүд	32,16%	32,85%	30,50%	15,72%	13,1%	38,6%	20,9%	19,33%	10,93%	15,05%	22,74%	58,78%
Баянхангай	44,81%	46,76%	12,01%	16,93%	58,40%	17,64%	27,7%	25,79%	10,22%	29,78%	30,27%	19,76%
Баянцагаан	0,88%		16,19%	8,7%	28,8%	11,48%	10,88%	7,48%	9,01%		9,80%	1,22%
Баянцогт	36,09%	17,32%	40,05%	35,97%	28,8%	49,42%	25,63%	34,72%	37,59%	17,71%	32,54%	10,31%
Баянчандмань	21,29%	12,11%	17,32%	16,49%	10,34%	16,72%	27,41%	14,69%	5,06%	9,88%	15,23%	3,90%
Борнуур	58,47%	25,21%	33,83%	16,11%	21,3%	48,6%	39,1%	27,52%	30,63%	44,12%	34,91%	25,10%
Бүрэн	16,23%	16,70%	14,4%	26,98%	22,82%	42,23%	44,00%	17,38%	1,23%	14,19%	21,25%	2,47%
Дэлгэрхаан	17,52%	7,48%	9,8%		15,3%		2,48%	8,23%	9,01%	8,07%	9,77%	1,30%
Жаргалант	39,02%	26,49%	34,99%	6,41%	46,09%		22,69%	39,37%	44,45%	42,14%	35,41%	36,22%
Заамар	17,02%	5,34%	8,9%	18,01%	21,37%	14,68%	33,64%	30,26%	26,91%	38,90%	24,82%	21,14%
Лүн	14,73%	46,16%	34,18%	54,66%	30,0%	13,7%	36,25%	32,34%	40,17%	17,82%	32,84%	20,85%
Мөнгөнморьт	23,65%	13,88%	17,23%	23,0%	15,68%	17,8%	12,6%	18,17%	7,62%	6,68%	15,60%	2,94%
Өндөрширээг	22,85%	10,98%	24,53%	6,82%	8,00%	34,6%	33,1%	27,51%	21,34%	12,97%	20,31%	4,84%
Сүмбэр	10,73%	29,17%	31,78%	22,73%	26,30%	27,3%	39,0%	33,53%	12,18%	35,60%	27,56%	6,01%
Сэргэлэн	11,16%	17,38%	5,49%	3,94%	16,37%	11,13%	6,42%	6,59%	18,87%	1,10%	9,73%	10,62%
Утгаал	55,18%	21,71%	36,60%	36,49%	41,03%	8,29%	51,18%	34,16%	56,35%	15,45%	36,12%	18,13%
Цээл	49,00%	25,17%	36,4%	37,4%	28,7%	30,5%	34,9%	21,33%	32,16%	15,59%	31,46%	7,59%
Эрдэнэ	31,90%	10,16%	8,48%	12,12%	13,02%	10,34%	13,56%	3,22%	6,52%	7,89%	11,59%	1,04%
Эрдэнсант	37,99%	10,92%	17,45%	33,67%	13,2%	26,9%	32,7%	38,91%	29,31%	16,71%	26,33%	38,85%
Зуунмод	56,83%	47,57%	23,10%	32,02%	36,42%	22,00%	10,58%	17,98%	10,65%	3,04%	25,03%	6,72%
Бүгд	23,68%	18,95%	19,86%	19,96%	21,82%	22,74%	25,90%	20,81%	20,12%	16,42%	21,24%	17,85%

Бойжсон гол, толгой - Survivals, heads

	Эхний 3 сард - as of first 3 months											Дундаж 1992- 2001	2002
	1992	1993	1994	1995	1996	1997	1998	1999	2000	2001			
Бөтгө	130	86	46	42	55	58	36	40	48	6	55	12	
Унага	1006	553	444	870	1175	1332	2860	690	1047	592	1057	789	
Тугал	5464	4984	2623	3188	4624	5356	5459	5793	4381	2846	4472	1569	
Хурга	161793	122585	115037	117691	124863	124777	162209	129223	132636	91986	128270	86661	
Ишиг	17950	15132	19246	25860	27667	38297	55694	44830	57100	35177	33695	49863	
Бүгд	186343	143340	137396	147651	158384	169820	226258	180576	195112	130607	167549	138894	
(сумаар- by soums)													
Алтанбулаг	7680	8679	5846	4559	15520	16186	28109	8775	20710	14240	13030	20495	
Аргалант	2422	13445	2061	10027	5055	6759	4068	2128	7979	9945	6389	3004	
Архуст	1451	1106	1520	1209	522	3619	2658	1349	1336	2366	1714	1392	
Батсүмбэр	2326	5217	3581	6247	4527	3932	11035	3879	6733	1009	4849	1258	
Баян	1160	1202	2196	1118	2411	3483	3465	9398	1139	66	2564	535	
Баяндэлгэр	2369	1541	2594	1083	2215	3819	1411	1902	537		1747	952	
Баянжаргалан	2923	881	1916	941	1088	1288	217	653	797	1638	1234	610	
Баян-Өнжүүл	14256	16846	13380	6909	5503	17879	10781	11862	6421	8549	11239	28338	
Баянхангай	7738	8159	1452	2526	8611	2090	3667	4324	1961	6088	4662	4361	
Баянцагаан	500		7843	3965	13117	5448	6429	4811	6409		4852	375	
Баянцогт	9781	4600	11372	11621	8934	14462	7578	8601	11321	3986	9226	2440	
Баянчандмань	3139	1892	2255	2664	1572	2513	4076	1678	673	1208	2167	513	
Борнуур	11791	5146	7339	3643	4626	11119	11297	6049	8273	8012	7730	6507	
Бүрэн	8176	7367	5081	11773	9734	20087	25853	11082	827	7647	10763	1273	
Дэлгэрхаан	4644	1432	1828		3369		649	2535	2500	1581	2060	237	
Жаргалант	10287	6409	8897	1565	10942		5974	9920	13347	9233	8508	10747	
Заамар	4513	1344	1873	4160	4913	3354	9892	10600	10718	16247	6761	9303	
Лун	5871	16469	10326	19443	10233	5150	17296	17291	23403	9810	13529	11199	
Мөнгөнморьт	3246	1585	1690	2316	1680	1893	1430	1994	922	804	1756	377	
Өндөрширээт	11213	5047	7706	2182	2376	10128	11648	10213	8563	5230	7431	1929	
Сүмбэр	950	2395	2778	1925	2394	2834	4603	4274	1533	1221	2491	549	
Сэргэлэн	3424	6478	1476	1530	5551	3722	2382	2664	7375	418	3502	2588	
Угтаал	14929	5292	10146	10466	10795	2290	16023	7078	17826	4220	9907	4633	
Цээл	9078	3508	5887	6621	5188	6071	8045	5284	8185	4018	6189	1958	
Эрдэнэ	8694	2702	2146	3543	3761	2692	4183	1027	2046	2617	3341	357	
Эрдэнэсант	24787	6266	10508	20683	7360	14813	21430	27713	21708	10152	16542	22185	
Зуунмод	8995	8332	3699	4932	6387	4189	2059	3492	1870	302	4426	779	
Бүгд	186343	143340	137396	147651	158384	169820	226258	180576	195112	130607	167549	138894	

Бойжсон гол, толгой - Survivals, heads

	Бойжилтийн хувь - Percentage of survivals											Дундаж 1992- 2001	2001
	Эхний 3 сард - as of first 3 months												
	1992	1993	1994	1995	1996	1997	1998	1999	2000	2001			
Бөтгө	100.0%	100.0%	100.0%	100.0%	100.0%	100.0%	100.0%	100.0%	100.0%	100.0%	100.0%	100.0%	
Унага	100.0%	99.6%	100.0%	99.5%	98.3%	100.0%	99.9%	99.9%	99.5%	79.4%	87.3%	97.6%	
Тугал	96.2%	97.2%	100.0%	98.8%	99.3%	99.7%	99.3%	98.9%	99.3%	81.2%	87.1%	94.8%	
Хурга	99.9%	99.8%	100.0%	99.8%	99.7%	99.8%	99.6%	99.3%	99.7%	85.8%	89.4%	99.0%	
Ишиг	100.0%	99.9%	100.0%	99.8%	99.7%	100.0%	99.8%	99.1%	99.7%	86.5%	86.0%	98.7%	
Бүгд	99.8%	99.7%	99.7%	99.7%	99.7%	99.8%	99.6%	99.3%	99.7%	85.8%	88.6%	98.9%	
(сумаар- by soums)													
Алтанбулаг	100.0%	100.0%	99.6%	100.0%	100.0%	100.0%	100.0%	99.3%	99.3%	89.4%	88.6%	98.8%	
Аргалант	99.9%	100.0%	97.7%	100.0%	98.7%	99.3%	99.5%	100.0%	100.0%	96.8%	95.2%	98.9%	
Архуст	100.0%	100.0%	100.0%	100.0%	100.0%	99.9%	100.0%	97.5%	99.9%	94.3%	92.2%	100.0%	
Батсүмбэр	98.5%	98.7%	98.5%	98.3%	99.8%	98.1%	96.7%	99.2%	99.2%	69.7%	91.7%	93.0%	
Баян	100.0%	100.0%	100.0%	100.0%	100.0%	100.0%	100.0%	99.8%	97.9%	55.0%	97.9%	100.0%	
Баяндэлгэр	100.0%	100.0%	98.6%	99.4%	100.0%	99.7%	99.6%	100.0%	100.0%		100.0%	96.6%	
Баянжаргалан	100.0%	100.0%	100.0%	100.0%	100.0%	100.0%	100.0%	100.0%	100.0%	100.0%	100.0%	100.0%	
Баян-Өнжүүл	100.0%	100.0%	99.8%	100.0%	100.0%	100.0%	100.0%	100.0%	100.0%	96.6%	97.4%	99.8%	
Баянхангай	99.8%	100.0%	98.6%	98.2%	99.2%	100.0%	100.0%	99.0%	99.2%	89.6%	86.8%	99.4%	
Баянцагаан	100.0%		100.0%	100.0%	100.0%	100.0%	100.0%	100.0%	100.0%		100.0%	95.4%	
Баянцогт	99.7%	99.3%	99.3%	99.9%	100.0%	99.5%	97.9%	98.9%	99.0%	68.7%	83.5%	99.5%	
Баянчандмань	99.9%	100.0%	100.0%	98.0%	99.9%	99.4%	99.8%	98.0%	100.0%	82.0%	89.1%	99.6%	
Борнуур	98.4%	99.0%	100.0%	99.2%	100.0%	100.0%	100.0%	98.0%	100.0%	63.9%	63.1%	96.1%	
Бүрэн	100.0%	100.0%	100.0%	99.7%	98.7%	99.9%	100.0%	99.9%	98.5%	99.2%	99.5%	100.0%	
Дэлгэрхаан	100.0%	100.0%	100.0%		100.0%		100.0%	100.0%	100.0%	100.0%	100.0%	96.7%	
Жаргалант	99.6%	98.8%	99.8%	98.0%	99.3%		99.5%	99.7%	99.9%	63.4%	61.5%	96.0%	
Заамар	100.0%	100.0%	100.0%	100.0%	99.2%	100.0%	99.9%	99.7%	100.0%	97.2%	93.5%	99.0%	
Лун	100.0%	99.9%	99.8%	99.6%	100.0%	100.0%	100.0%	100.0%	99.9%	92.1%	94.2%	98.2%	
Мөнгөнморьт	100.0%	100.0%	99.8%	100.0%	99.9%	100.0%	100.0%	99.5%	97.9%	98.2%	99.2%	94.5%	
Өндөрширээт	100.0%	100.0%	100.0%	100.0%	100.0%	100.0%	100.0%	100.0%	99.3%	100.0%	100.0%	100.0%	
Сүмбэр	99.1%	94.6%	100.0%	100.0%	100.0%	100.0%	100.0%	99.5%	100.0%	28.4%	44.7%	97.7%	
Сэргэлэн	99.1%	99.8%	98.3%	100.0%	98.9%	100.0%	100.0%	100.0%	99.8%	100.0%	100.0%	100.0%	
Угтаал	99.8%	99.6%	99.8%	100.0%	99.3%	98.9%	98.9%	91.0%	99.9%	82.6%	91.8%	100.0%	
Цээл	100.0%	100.0%	100.0%	100.0%	100.0%	100.0%	100.0%	100.0%	99.8%	90.6%	93.7%	97.8%	
Эрдэнэ	100.0%	100.0%	100.0%	99.9%	99.2%	99.3%	99.4%	100.0%	100.0%	97.0%	97.6%	100.0%	
Эрдэнэсант	100.0%	100.0%	100.0%	100.0%	100.0%	100.0%	100.0%	100.0%	100.0%	100.0%	100.0%	99.9%	
Зуунмод	100.0%	100.0%	100.0%	100.0%	99.4%	100.0%	98.7%	96.9%	96.9%	77.2%	98.0%	98.5%	
Бүгд	99.8%	99.7%	99.7%	99.7%	99.7%	99.8%	99.6%	99.3%	99.7%	85.8%	88.6%	98.9%	

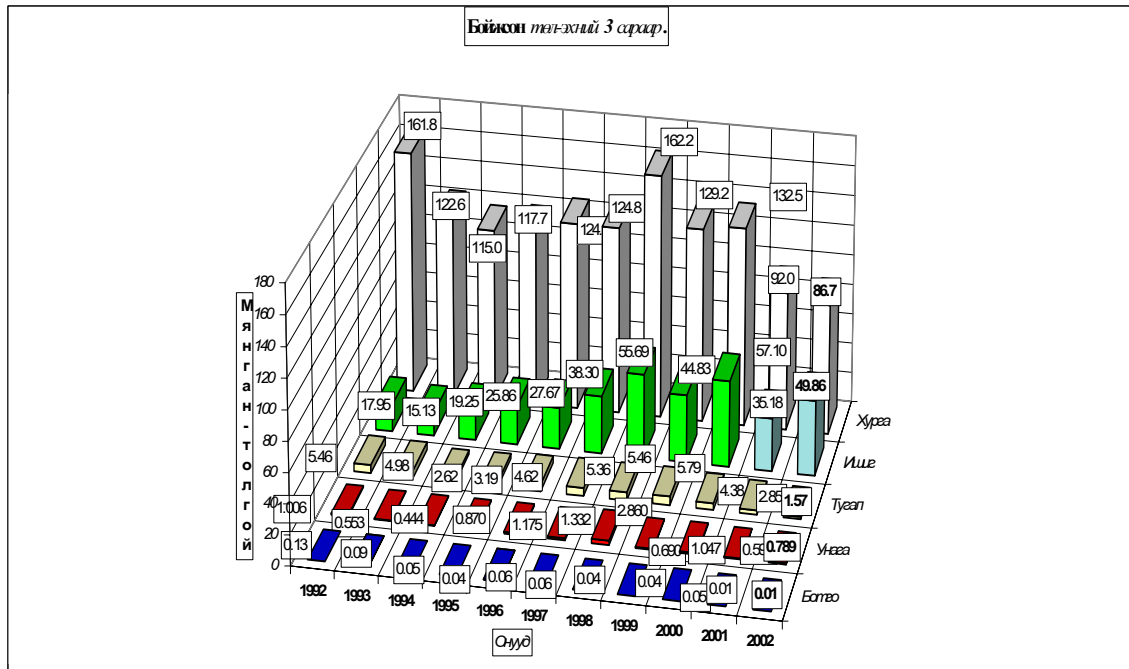
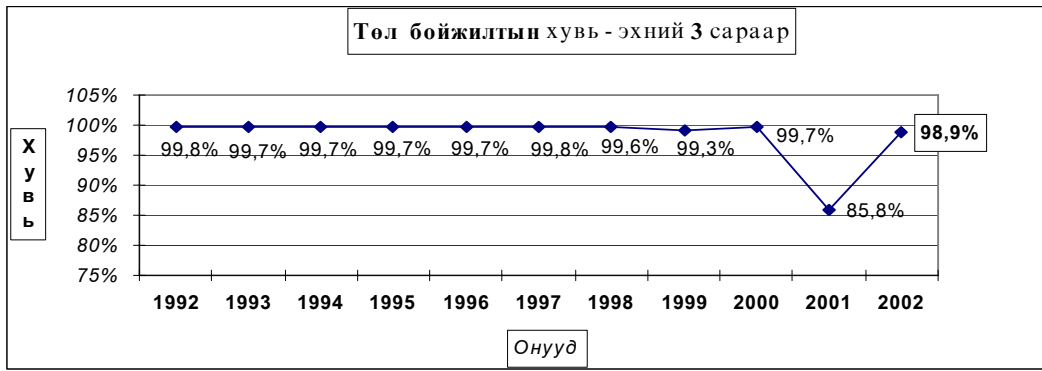

Гарсан төлийн 1.15 хувь болох 1611 төл хорогдсон нь урьд оны мөн 19916 төлөөр; 1992-2001 он мөн үеүдийн дунджаас 1061 төлөөр тус бүр буурлаа. Гарсан унаганы 2.35, тугалын 5.2, хурганы 0.96, ишигний 1.32 хувь нь тус бүр хорогдов. Хамгийн их хорогдолтой 5 сум Батсүмбэр, Мөнгөнморьт, Баянцагаан, Жаргалант, Борнуур сумд гарсан төлийнхөө 7.02-3.88 хувь буюу 445-18 төл хорогдуулсан нь аймгийн бүх төлийн хорогдлын 52.33 хувийг (бүгд 843 төл) эзлэв.

Төл малын хорогдол,толгой - Number of losses young animals,heads

	Эхний 3 сард - as of first.3 months											
	1992	1993	1994	1995	1996	1997	1998	1999	2000	2001	дундаж 1992- 2001	2002
Ботго												
Унага		2		4	20		2	1	5	154	27	19
Тугаа	213	142		38	31	16	40	62	31	661	137	86
Хурга	179	270		293	370	275	666	898	387	15224	2062	841
Ишиг	2	13		60	75	15	130	401	173	5488	706	665
Бүгд	394	427	382	395	496	306	838	1362	596	21527	2672	1611
(сумаар-by soums)												
Алтанбулаг			25					65	140	1680	478	250
Аргалант	3	6	48		64	51	22			325	65	34
Архуст						3		35	2	144	46	
Батсүмбэр	36	71	55	108	10	75	373	32	53	439	125	95
Баян								18	25	54	32	
Баяндэлгэр	1		36	6		11	5				8	34
Баянжаргалан												
Баян-Өнжүүл			29							299	109	49
Баянхангай	13		21	45	69			43	15	709	131	5
Баянцагаан												18
Баянцогт	33	34	76	12		78	163	96	118	1820	243	13
Баянчандмань	4			55	1	14	10	34		266	48	2
Борнуур	190	54		28				121		4525	820	263
Бүрэн				38	28	21		14	13	59	29	
Дэлгэрхаан												8
Жаргалант	41	79	22	32	80		31	26	19	5331	629	445
Заамар					38		6	27		467	108	90
Лүн		14	22	69				8	29	840	164	200
Мөнгөнморьт			3		2			11	20	15	10	22
Өндөрширээт									58		15	
Сүмбэр	9	136						21		3077	649	13
Сэргэлэн	32	14	26		62				13		25	
Угтаал	32	19	19		73	26	176	700	11	890	216	
Цээл									20	416	145	45
Эрдэнэ				2	29	18	25			82	26	
Эрдэнсант												13
Зуунмод					40	9	27	111	60	89	56	12
Бүгд	394	427	382	395	496	306	838	1362	596	21527	2672	1611

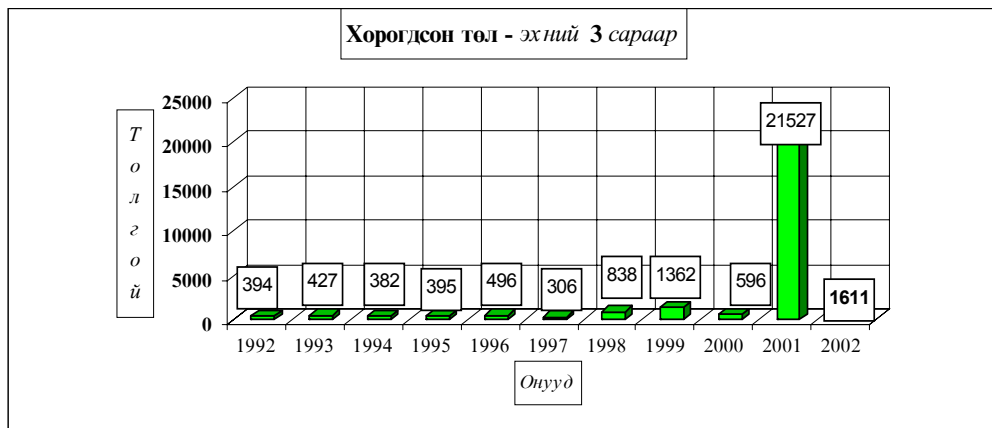

Төл малын хорогдол,толгой - Number of losses young animals,heads

	Гарсан төлд эзлэх хувь-Percentage to total number of offsprings											
	Эхний 3 сард - as of first.3 months											
	1992	1993	1994	1995	1996	1997	1998	1999	2000	2001	дундаж 1992- 2001	2002
Ботго												
Унага		0,36%		0,46%	1,67%		0,07%	0,14%	0,48%	20,64%	12,72%	2,35%
Тугал	3,75%	2,77%		1,18%	0,67%	0,30%	0,73%	1,06%	0,70%	18,85%	12,88%	5,20%
Хурга	0,11%	0,22%		0,25%	0,30%	0,22%	0,41%	0,69%	0,29%	14,20%	10,61%	0,96%
Ишиг	0,01%	0,09%		0,23%	0,27%	0,04%	0,23%	0,89%	0,30%	13,50%	14,01%	1,32%
Бүгд	0,21%	0,30%	0,28%	0,27%	0,31%	0,18%	0,37%	0,75%	0,30%	14,15%	11,39%	1,15%
	(сумаар-by soums)											
Алтанбулаг			0,43%					0,74%	0,67%	10,55%	11,42%	1,21%
Аргалант	0,12%	0,04%	2,28%		1,25%	0,75%	0,54%			3,16%	4,84%	1,12%
Архуст						0,08%		2,53%	0,15%	5,74%	7,75%	
Батсүмбэр	1,52%	1,34%	1,51%	1,70%	0,22%	1,87%	3,27%	0,82%	0,78%	30,32%	8,30%	7,02%
Баян								0,19%	2,15%	45,00%	2,06%	
Баяндэлгэр	0,04%		1,37%	0,55%		0,29%	0,35%					3,45%
Баянжаргалан												
Баян-Өнжүүл			0,22%							3,38%	2,59%	0,17%
Баянхангай	0,17%		1,43%	1,75%	0,79%			0,98%	0,76%	10,43%	13,20%	0,11%
Баянцагаан												4,58%
Баянцогт	0,34%	0,73%	0,66%	0,10%		0,54%	2,11%	1,10%	1,03%	31,35%	16,48%	0,53%
Баянчандмань	0,13%			2,02%	0,06%	0,55%	0,24%	1,99%		18,05%	10,93%	0,39%
Борнуур	1,59%	1,04%		0,76%				1,96%		36,09%	36,93%	3,88%
Бүрэн				0,32%	0,29%	0,10%		0,13%	1,55%	0,77%	0,55%	
Дэлгэрхаан												3,27%
Жаргалант	0,40%	1,22%	0,25%	2,00%	0,73%		0,52%	0,26%	0,14%	36,60%	38,52%	3,98%
Заамар					0,77%		0,06%	0,25%		2,79%	6,46%	0,96%
Лүн		0,08%	0,21%	0,35%				0,05%	0,12%	7,89%	5,85%	1,75%
Мөнгөнморьт			0,18%		0,12%			0,55%	2,12%	1,83%	0,85%	5,51%
Өндөрширээт									0,67%			
Сүмбэр	0,94%	5,37%						0,49%		71,59%	55,27%	2,31%
Сэргэлэн	0,93%	0,22%	1,73%		1,10%				0,18%			
Угтаал	0,21%	0,36%	0,19%		0,67%	1,12%	1,09%	9,00%	0,06%	17,42%	8,24%	
Цээл									0,24%	9,38%	6,30%	2,25%
Эрдэнэ				0,06%	0,77%	0,66%	0,59%			3,04%	2,40%	
Эрдэнэсант												0,06%
Зуунмод					0,62%	0,21%	1,29%	3,08%	3,11%	22,76%	1,97%	1,52%
Бүгд	0,21%	0,30%	0,28%	0,27%	0,31%	0,18%	0,37%	0,75%	0,30%	14,15%	11,39%	1,15%

Мал төлөлт - Female breeding stock given birth

сумаар by soums	Төлсөн эх мал Number of breeding stock, heads					Хорогдсон төл Number of losses young animals					Бойжсон төл Number of survivals, heads				
	Ингэ female camels	Гүү mare	Үнээ cow	Эм		Бо- тго young camels	Уна- га foals	Ту- гал calves	Хурга lamb	Ишиг kids	Бо- тго young camels	Унага foals	Тугал calves	Хурга lamb	Ишиг kids
				хонь	ямаа										
	female camels	mare	cow	ewe	female goat	young camels	foals	calves	lamb	kids	young camels	foals	calves	lamb	kids
Алтанбулаг		60	215	12130	8340		10	25	135	80		50	190	11995	8260
Аргалант		12	16	1670	1340		1	2	20	11		11	14	1650	1329
Архуст		103	4	1168	117							103	4	1168	117
Батсүмбэр			212	640	401			14	53	28			198	615	445
Баян				486	49									486	49
Баяндэлгэр		16	35	732	203		1		21	12		15	35	711	191
Баянжаргалан	2	14	8	473	113						2	14	8	473	113
Баян-Өнжүүд		141	166	18756	9154					49		141	166	18866	9165
Баянхангай		11	44	2764	1547				5			11	44	2759	1547
Баянцагаан			41	162	190				11	7			41	151	183
Баянцогт		19	12	1116	1278				5	8		19	12	1116	1293
Баянчандмань		6	3	412	87				2			6	3	415	89
Борнуур	4	47	64	3548	2806		6	3	126	128	4	41	61	3570	2831
Бүрэн		7	15	961	290							7	15	961	290
Дэлгэрхаан			23	125	97				4	4			23	121	93
Жаргалант		86	167	6614	3855			17	260	168		86	150	6594	3917
Заамар	4	119	215	5615	3440			19	40	31	4	119	196	5575	3409
Лүн	2	34	68	6764	4379				107	93	2	34	68	6706	4389
Мөнгөнморьт			84	237	78			6	12	4			78	225	74
Өндөрширээт			5	1260	664								5	1260	664
Сүмбэр			23	360	179				13				23	347	179
Сэргэлэн			17	1995	576								17	1995	576
Угтаал		15	28	2450	2140							15	28	2450	2140
Цээл		20	98	1301	584				18	27		20	98	1283	557
Эрдэнэ		15	12	210	120							15	12	210	120
Эрдэнсант		79	63	14532	7524				5	8		79	63	14527	7516
Зуунмод		4	17	426	334		1		4	7		3	17	432	327
Дүн	12	808	1655	86907	49885		19	86	841	665	12	789	1569	86661	49863

Том малын зүй бус хорогдол

4-р сарын 1-ний байдлаар оны эхний малын 0.39 хувь буюу 6511 том мал зүй бусаар хорогдсон нь 2001 оны мөн үеэс 38.3 дахин 242667 толгойгоор; 1992-2001 оны мөн үеүдийн дунджаас 7.25 дахин 40680 толгойгоор тус бүр буурлаа.

Оны эхний тэмээний 0.07, адууны 0.44, үхрийн 0.72, хонины 0.35, ямааны 0.36 хувь нь тус бүр хорогдов. Хонины хорогдол харьцангуй их аймгийн бүх хорогдлын 48.4 хувийг эзлэв.

Хамгийн их хорогдолтой 5 сум Архуст, Батсүмбэр, Баянжаргалан, Алтанбулаг, Баяндэлгэр сумд оны эхний малынхаа 1.72-0.71 хувь 919-403 том мал зүй бусаар хорогдуулсан нь аймгийн бүх хорогдлын 47.75 хувийг (бүгд 3109 толгой) эзлэв.

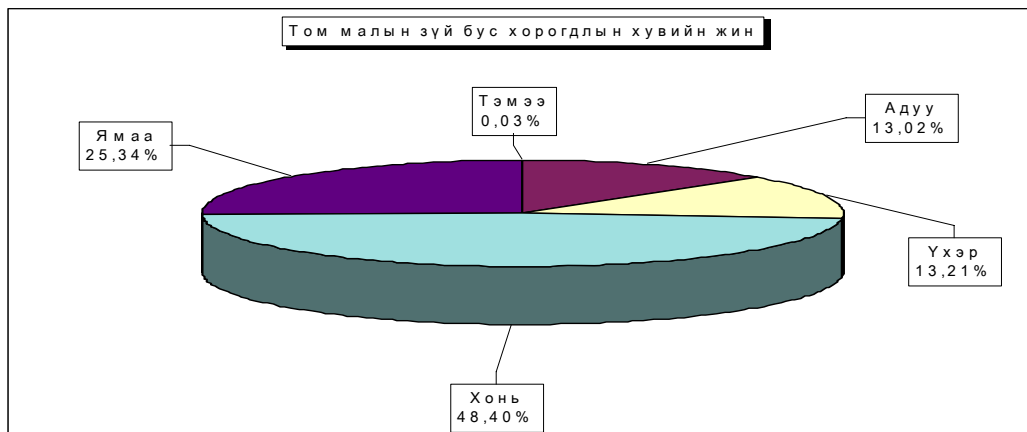

Том малын зүй бус хорогдол - Natural losses of adult animals

	Хорогдсон том мал - толгой Number of losses adult animals, heads <i>Малын төрлөөр - by types of animals</i>						үүнээс - өвчнөөр үхсэн мал of which losses animals due to the diseases						Эзлэх хувь share of		Зөрүү Change (+,-) 2002-03 2001-03
	Бүгд Total	Тэмээ camd	Адуу horse	Үхэр cattle	Хонь sheep	Ямаа goat	Бүгд Total	Тэмээ camd	Адуу horse	Үхэр cattle	Хонь sheep	Ямаа goat	хорог- долд total losses	өвчнөөр үхсэн малд losses an- imals due to the diseases	
Алтанбулаг	919		53	86	670	110	192		6	16	140	30	14.11%	20.89%	-22448
Аргалант	160		16	22	70	52	52		10	8	21	13	2.46%	32.50%	-4966
Архуст	624		62	57	280	225	37		4	2	21	10	9.58%	5.93%	-9193
Батсүмбэр	568		38	83	240	207	303		24	61	104	114	8.72%	53.35%	-6157
Баян	110		14	3	77	16							1.69%		-24071
Баяндэлгэр	403	1	105	62	156	79	224		46	37	119	22	6.19%	55.58%	-2053
Баянжаргалан	595		35	52	315	193							9.14%		-21921
Баян-Өнжүүл	186		12	16	109	49	35			3	19	13	2.86%	18.82%	-16201
Баянхангай	50			5	29	16	8				5	3	0.77%	16.00%	-4132
Баянцагаан	10		3	1	6								0.15%		-47081
Баянцогт	175		56	12	86	21	68		6	10	51	1	2.69%	38.86%	-8109
Баянцандмань	37		10	7	11	9	11			3	5	3	0.57%	29.73%	-1759
Борнуур	177		37	25	62	53	109		20	23	35	31	2.72%	61.6%	-6129
Бүрэн	297		46	48	133	70							4.56%		-3564
Дэлгэрхаан	32		7	4	18	3							0.49%		-496
Жаргалант	412		49	66	164	133	98		8	18	44	28	6.33%	23.79%	-6706
Заамар	287		43	55	107	82	73		15	17	24	17	4.41%	25.44%	-1330
Лүн	283	1	41	40	132	69	63		6	12	25	20	4.35%	22.3%	-12121
Мөнгөнморьт	194		79	41	63	11	28		10	5	10	3	2.98%	14.43%	6
Өндөрширээл	185		33	35	73	44	4		2	2			2.84%	2.16%	-6413
Сүмбэр	38			12	20	6	22			12	8	2	0.58%	57.89%	-5263
Сэргэли	166		26	25	70	45	49		6	6	18	19	2.55%	29.52%	-10884
Утгаал	115		6	14	74	21	81		4	10	53	14	1.77%	70.43%	-2895
Цэл	64		6	12	34	12	42		5	7	27	3	0.98%	65.63%	-2367
Эрдэнэ	176		21	23	70	62							2.70%		-3622
Эрдэнэсант	188		41	39	62	46	99		21	27	29	22	2.89%	52.66%	-9180
Зуунмод	60		9	15	20	16							0.92%		-3612
Бүгд дүн	6511	2	848	860	3151	1650	1598		193	279	758	368	100%	24.54%	-242667
2002-02	249178	164	34108	48731	122830	43345	6904	4	619	1865	3056	1360		2.77%	
<i>Зөр- (тоогоор)</i>	-242667	-162	-33260	-47871	-119679	-41695	-5306	-4	-426	-1586	-2298	-992			
<i>үү (хувиар)</i>	-97.4%	-99%	-97.5%	-98.2%	-97.4%	-96.2%	-76.9%	-100%	-68.8%	-85.0%	-75.2%	-72.9%			

Том малын хорогдол - эхний 3 сард .

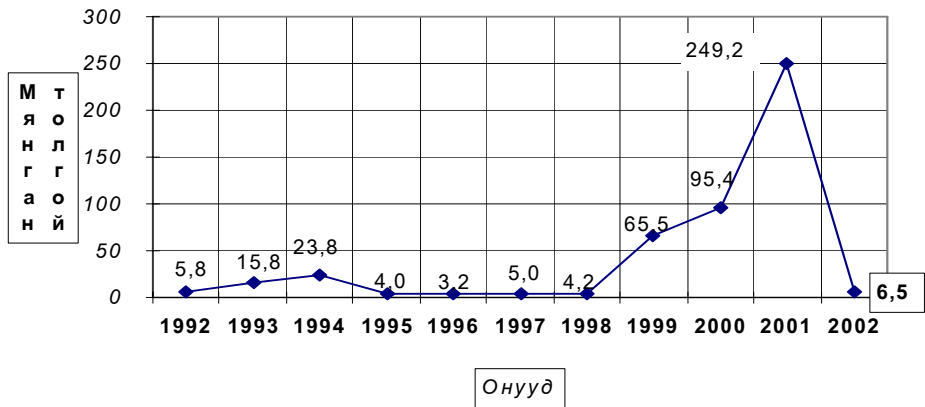

Хорогдсон мал - эхний 3 сард .

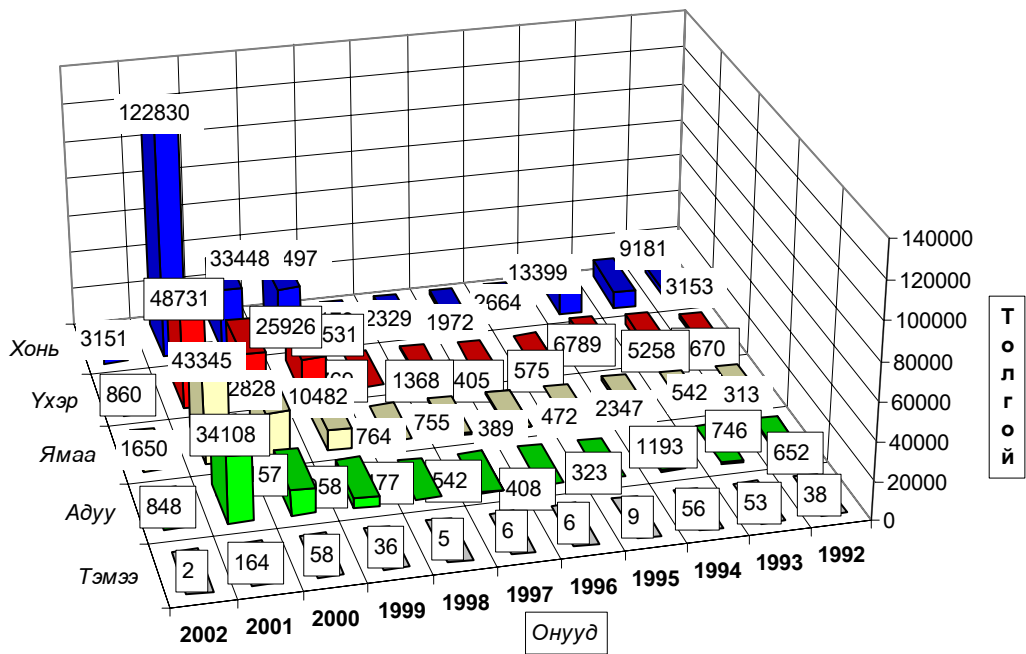

Том малын зүй бус хоргодол - Natural losses of adult animals

	Үдгээ 3 нăдă - as of first.3 months											дундаж 1992- 2001	2002
	1992	1993	1994	1995	1996	1997	1998	1999	2000	2001			
Тэмээ	38	53	56	9	6	6	5	36	58	164	43	2	
Адуу	652	746	1193	323	408	542	477	4958	13157	34108	5656	848	
Үхэр	1670	5258	6789	575	405	1368	769	19531	25926	48731	11102	860	
Хонь	3153	9181	13399	2664	1972	2329	2179	30497	33448	122830	22165	3151	
Ямаа	313	542	2347	472	389	755	764	10482	22828	43345	8224	1650	
Бүгд	5826	15780	23784	4043	3180	5000	4194	65504	95417	249178	47191	6511	
(сумаар-by soms)													
Аёдаіаіоёаā	235	121	2194	144	97	505	206	3107	4320	23367	3430	919	
Адааеаіо	160	340	230	62	97	436	171	453	2414	5126	949	160	
Адоооо	107	242	396	26	45	68	159	721	518	9817	1210	624	
Аадп_ли́у́д	244	767	397	376	107	106	405	19475	329	6725	2893	568	
Аауі	154	81	2920			24		640	926	24181	4132	110	
Аауіауеау́д	315	89	277	67	23	62	169	2801	87	2456	635	403	
Аауіаадааеаі	78	46	433	89	21	56	7	80	2720	22516	2605	595	
Аауі-аіа_л_е	12	28	2075	518	601	189	125	1500	6991	16387	2843	186	
Аауіоаіаае	123	351	101	277	108	160	76	316	146	4182	584	50	
Аауіоааааі	25		562	44		228	256	933	13250	47091	7799	10	
Аауіоіао	189	217	328	96	60	531	234	2251	777	8284	1297	175	
Аауі+аіаіаіу	158	485	879	170	56	567	159	1308	154	1796	573	37	
Аііііоо́д	247	1236	357	89	107	41	20	3797	162	6306	1236	177	
А_л_д_у_і	563	152	2085	113	201	200	243	845	19560	3861	2782	297	
Ауеау́доааі	133	114	49	9			4	25	7665	528	853	32	
Аадааеаіо	386	2138	665	48	478		175	3845	435	7118	1529	412	
Сааіао	245	2977	34	124		82	45	89	173	1617	539	287	
Е_л_і	293	86	2792	241	99	82	109	2048	8039	12404	2619	283	
І^а^пндоо	73	60	71	92	160	92	67	1359	156	188	232	194	
аіа°доо́д_у_у_о	99	279	1262	86	175	37	59	144	2970	6598	1171	185	
Н_л_и́у́д	120	1506	139	258	56	71	21	1188	80	5301	874	38	
Н_у_д_а_у_е_у_і	124	286	3784	18	67	158	59	3005	957	11050	1951	166	
Оаоаае	974	1433	421	727	107	49	323	11257	97	3010	1840	115	
О_у_у_е	230	1751	36	70	93	116	46	892	411	2431	608	64	
У_д_а_у_і_у_	137	200	268	48	142	192	301	974	353	3798	641	176	
У_д_а_у_і_у_н_а_і_о	259	627	713	213	181	810	706	1787	21570	9368	3623	188	
С_о_о_і_і_н_а	143	168	316	38	99	138	49	664	157	3672	544	60	
Бүгд	5826	15780	23784	4043	3180	5000	4194	65504	95417	249178	47191	6511	

Том малын зүй бус хорогдол - Natural losses of adult animals

	Оны эхний малд эзлэх хувь-Percentage of losses to total livestock at beginning of year											
	Эхний 3 сард - as of first 3 months											
	1992	1993	1994	1995	1996	1997	1998	1999	2000	2001	дундаж 1992-2001	2002
Тэмээ	0.554%	0.947%	1.178%	0.213%	0.138%	0.143%	0.123%	0.881%	1.394%	4.540%	0.939%	0.070%
Адуу	0.310%	0.363%	0.576%	0.147%	0.165%	0.207%	0.170%	1.638%	4.333%	13.669%	2.273%	0.440%
Үхэр	0.836%	2.658%	3.652%	0.301%	0.189%	0.581%	0.309%	7.412%	10.748%	26.453%	5.135%	0.716%
Хонь	0.297%	0.845%	1.324%	0.271%	0.196%	0.228%	0.199%	2.601%	2.846%	11.154%	2.069%	0.352%
Ямаа	0.179%	0.282%	1.115%	0.203%	0.131%	0.218%	0.182%	2.115%	4.621%	8.964%	2.458%	0.360%
Бүгд	0.352%	0.935%	1.468%	0.248%	0.180%	0.268%	0.205%	2.926%	4.302%	12.322%	2.516%	0.390%
	(сумаар-by sums)											
Алтанбулаг	0.258%	0.120%	2.379%	0.180%	0.095%	0.431%	0.154%	2.298%	2.807%	17.090%	3.003%	0.974%
Аргалант	0.378%	0.699%	0.439%	0.104%	0.133%	0.733%	0.283%	0.725%	3.924%	10.687%	1.670%	0.410%
Архусг	0.366%	0.791%	1.148%	0.075%	0.125%	0.177%	0.324%	1.444%	1.063%	20.231%	3.027%	1.719%
Батсүмбэр	0.593%	1.737%	0.924%	0.743%	0.223%	0.195%	0.645%	28.793%	0.713%	12.994%	5.677%	1.084%
Баян	0.276%	0.130%	4.315%			0.040%		0.819%	1.157%	36.032%	6.382%	0.382%
Баяндэлгэр	0.578%	0.161%	0.499%	0.122%	0.035%	0.095%	0.240%	3.686%	0.142%	4.258%	1.030%	0.711%
Баянжаргалан	0.139%	0.079%	0.732%	0.152%	0.034%	0.083%	0.009%	0.091%	2.654%	24.101%	3.613%	1.012%
Баян-Өнжүүд	0.012%	0.027%	2.040%	0.560%	0.608%	0.170%	0.102%	1.078%	4.953%	13.926%	2.526%	0.181%
Баянхангай	0.359%	1.018%	0.349%	0.799%	0.301%	0.511%	0.251%	0.833%	0.342%	8.721%	1.630%	0.114%
Баянцагаан	0.023%		0.534%	0.043%		0.186%	0.183%	0.600%	8.091%	39.125%	6.282%	0.015%
Баянцогт	0.341%	0.373%	0.525%	0.141%	0.081%	0.741%	0.349%	3.308%	1.164%	12.101%	1.964%	0.362%
Баянчандмань	0.505%	1.497%	2.698%	0.524%	0.167%	1.569%	0.472%	3.807%	0.537%	5.752%	1.756%	0.142%
Борнуур	0.546%	2.531%	0.830%	0.190%	0.233%	0.080%	0.033%	5.835%	0.304%	10.359%	2.368%	0.353%
Бүрэн	0.532%	0.145%	2.098%	0.113%	0.176%	0.155%	0.171%	0.525%	12.065%	3.208%	2.246%	0.257%
Дэлгэрхаан	0.225%	0.245%	0.109%	0.018%			0.006%	0.033%	10.548%	1.193%	1.440%	0.069%
Жаргалант	0.687%	3.742%	1.327%	0.094%	0.932%		0.316%	6.174%	0.660%	9.583%	2.645%	0.678%
Заамар	0.397%	4.948%	0.068%	0.234%		0.126%	0.062%	0.107%	0.187%	1.645%	0.774%	0.286%
Лүн	0.340%	0.103%	3.395%	0.315%	0.121%	0.089%	0.103%	1.622%	6.137%	9.262%	2.623%	0.244%
Мөнгөнм орыт	0.245%	0.217%	0.304%	0.374%	0.620%	0.356%	0.223%	4.183%	0.538%	0.658%	0.836%	0.582%
Өндөрширээт	0.107%	0.308%	1.632%	0.125%	0.246%	0.050%	0.074%	0.167%	3.193%	7.648%	1.429%	0.225%
Сүмбэр	0.591%	7.251%	0.798%	1.260%	0.282%	0.304%	0.082%	4.219%	0.318%	19.884%	3.838%	0.201%
Сэргэлэн	0.192%	0.388%	5.246%	0.025%	0.086%	0.186%	0.065%	3.003%	1.112%	13.756%	2.432%	0.346%
Угтаал	1.533%	2.334%	0.710%	1.141%	0.169%	0.076%	0.468%	15.859%	0.146%	4.163%	2.813%	0.214%
Цээл	0.510%	4.332%	0.108%	0.183%	0.224%	0.254%	0.090%	1.635%	0.722%	3.936%	1.296%	0.114%
Эрдэнэ	0.238%	0.354%	0.469%	0.076%	0.214%	0.301%	0.426%	1.275%	0.514%	4.927%	0.976%	0.244%
Эрдэнэсант	0.188%	0.455%	0.500%	0.146%	0.122%	0.551%	0.433%	1.025%	11.851%	6.616%	2.381%	0.136%
Зуунмод	0.432%	0.438%	0.940%	0.120%	0.247%	0.300%	0.103%	1.348%	0.428%	13.746%	1.421%	0.262%
Бүгд	0.352%	0.935%	1.468%	0.248%	0.180%	0.268%	0.205%	2.926%	4.302%	12.322%	2.516%	0.390%

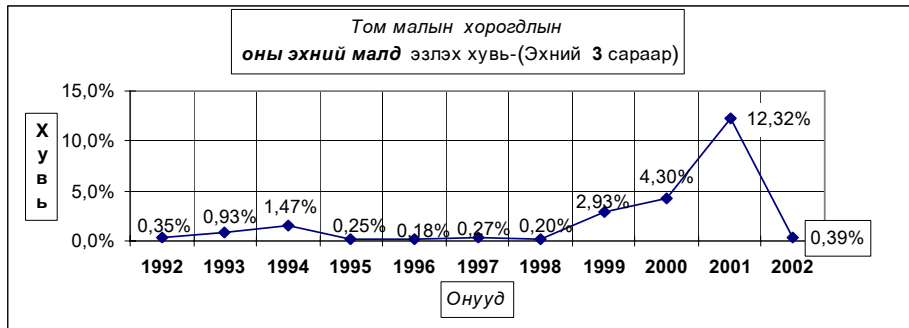



А Ж Ү Й Л Д В Э Р

Өмчийн бүх төрлийн аж үйлдвэрийн газрууд оны эхний 3 сард (1995 оны үнээр, зэрэгцүүлсэн үнэнд шилжүүлснээр) **369.40** сая ₮-ийн бүтээгдэхүүн үйлдвэрлэсэн нь өмнөх оны мөн үеэс **45.5 хувь** буюу **308.8** сая ₮-өөр буурч, **2000** оныхоос **185.4 сая ₮-өөр осчээ**. Аймгийн нийт бүтээгдэхүүний үйлдвэрлэл буурсан нь энэ онд алтны үйлдвэрлэл эхлээгүй ба өмнөх онд **195.2** сая төгрөгийн алтны үйлдвэрлэлт хийгдсэнтэй холбоотой юм.

Оны үнээр нийт бүтээгдэхүүний үйлдвэрлэлтэнд сумдын үйлдвэрлэсэн бүтээгдэхүүний эзлэх хувийн жингээс харахад **Зуумод, Баянчандмань, Жаргалант Батсүмбэр, Эрдэнэсант** сумд **2.88-66.18** (эдгээр сумдын үйлдвэрлэлт **82.06**) хувийг эзлэв. Энэ нь тус аймгийн нийт үйлдвэрлэлтэнд дулааны эрчим хүч болон архины үйлдвэрүүдийн үйлдвэрлэлт илүү хувийн жинг эзэлж байгаатай холбоотой байна.

АЖ ҮЙЛДВЭРИЙН НИЙТ БҮТЭЭГДЭХҮҮН, 1995 оны зэрэгцүүлэх үнээр,
гол нэрийн бүтээгдэхүүнээр, сая.төг
GROSS INDUSTRIAL OUTPUT, at constant prices of 1995, estimation by major commodities, mln tog

АЖ ҮЙЛДВЭРИЙН САЛБАР INDUSTRIAL SECTOR	2000 III	2001 III	2002 III	Дүнд эзлэх хувь Percentage share to total			2002% 2001%
				2000	2001	2002	
Нийт дүн Total	184,01	678,18	369,40	100,0%	100,0%	100,0%	54,5%
Ашигт малтмал олборлолт mining and quarrying	0,00	195,16	0,00	0,00%	28,78%	0,00%	0,0%
Хүнсний бүтээгдэхүүн, ундаа үйлдвэрлэлт Manufacture of food products and beverages	35,84	116,64	118,11	19,48%	17,20%	31,97%	101,3%
ү Сүү, сүүн бүтээгдэхүүн үйлдвэрлэлт Manufacture of dairy products	0,00	0,14	0,00	0,000%	0,021%	0,0000%	0,0%
н Үр тарианы гурил, цардуул, малын тэжээл Manufacture of grain mill products, starches, starch products, and prepared animal feeds	3,21	4,17	2,54	1,744%	0,615%	0,688%	60,9%
э Хүнсний бусад бүтээгдэхүүний, үйлдвэрлэл Manufacture of other food products	5,75	8,21	11,46	3,125%	1,211%	3,102%	139,6%
с Ундаа үйлдвэрлэл/согтууруулах ундаа ороол/ Manufacture of beverages	26,88	104,12	104,11	14,608%	15,353%	28,184%	100,0%
Нэхмэлийн үйлдвэрлэл Manufacture of textiles	2,24	2,20	1,30	1,22%	0,32%	0,35%	59,1%
Хувцас үйлдвэрлэл, үслэг арьс боловсруулалт Manufacture of wearing apparel dressing and dyeing of fur	18,25	231,34	43,92	9,92%	34,11%	11,89%	19,0%
Арьс шир боловсруулах, ширэн эдлэл, гутал үйлдвэрлэл Tanning, dressing of leather, manufacture of luggage, handbagz saddlery harnesses, footwear	3,24	2,37	1,13	1,76%	0,35%	0,31%	47,7%
Мод, модон эдлэл Manufacture of wood and wooden products	10,02	2,70	12,13	5,45%	0,40%	3,28%	449,3%
Нийтлэх, хэвлэх, дуу бичлэг хийх ажиллагаа Publishing, printing and reproduction of recorded media	0,30	0,01	0,29	0,163%	0,001%	0,079%	2900,0%
Төмрийн үйлдвэрлэл Manufacture of basic metals	0,00	0,00	0,47	0,000%	0,000%	0,127%	0,0%
Цахилгаан, дулаан, уур үйлдвэрлэл Electricity, thermal energy, steam	114,12	127,76	192,05	62,02%	18,84%	51,99%	150,3%

АЖ ҮЙЛДВЭРИЙН БҮТЭЭГДЭХ ҮҮНИЙ ҮЙЛДВЭРЛЭЛТ, оны үнээр

SALES OF INDUSTRIAL OUTPUT, at current price

мян - ₮, m In.tog

/сумдаар/	Бүтэн 3 сарын гүйцэтгэл			Дүнд эзлэх хувь		
	2000 он	2001 он	2002 он	Percentage share to total		
				2000	2001	2002
Алтанбулаг	2020.0	2200.0	7800.0	0.44	0.21	0.87
Аргалант		150.0	400.0		0.01	0.04
Архуст			2313.0			0.26
Батсүмбэр	17099.5	36352.4	38271.0	3.68	3.55	4.28
Баян			3382.9			0.38
Баяндэлгэр	492.0	8638.0	10857.2	0.11	0.84	1.22
Баянжаргалан			390.0			0.04
Баян-өнжүүл	211.0	923.2	7770.8	0.05	0.09	0.87
Баянхангай	156.4	5567.7	12645.2	0.03	0.54	1.42
Баянцагаан						
Баянцогт	810.9	10522.8	10064.9	0.17	1.03	1.13
Баянчандмань	31094.4	36986.6	37928.4	6.70	3.61	4.24
Борнуур	1025.8	21549.0	31135.0	0.22	2.10	3.48
Бүрэн		4333.0	185.0		0.42	0.02
Дэлгэрхаан			1202.5			0.13
Жаргалант	24531.6	34449.5	40031.5	5.28	3.36	4.48
Заамар	434.0	350060.8	27097.8	0.09	34.16	3.03
Лүн	10280.8	7168.0	17313.5	2.21	0.70	1.94
Мөнгөнморьт		6891.2	11022.7		0.67	1.23
Өндөрширээт	1052.8	627.5	2125.6	0.23	0.06	0.24
Сүмбэр		2430.0	746.0		0.24	0.08
Сэргэлэн		20664.3	2735.0		2.02	0.31
Угтаал	34248.8	21052.0	13371.2	7.38	2.05	1.50
Цээл	1400.0	10364.6	10653.6	0.30	1.01	1.19
Эрдэнэ		7176.2	7596.1		0.70	0.85
Эрдэнэсант	13390.2	14949.2	5150.0	2.88	1.46	0.58
Зуунмод	326106.6	421721.4	591398.5	70.23	41.15	66.18
Аймгийн дүн	464354.8	1024777.4	893587.4	100.0	100.0	100.0

ГОЛ НЭР ТӨРЛИЙН БҮТЭЭГДЭХҮҮН ҮЙЛДВЭРЛЭЛТ
PRODUCTION OF MAJOR COMMODITIES

Гол нэр төрлийн бүтээгдэхүүн	MAJOR COMMODITIES	Хэмжих нэгж	units	Бүтэн 03 сарын гүйцэтгэл			2001 оноос зөрүү (+,-) биет хэмжэ
				(биет хэмжээгээр)			
				2000 он	2001 он	2002 он	
	Mongolian traditional costume						
Монгол дээл, тэрлэг бүгд	"DEEL"	ширхэг	pieces	279	1282	722	-560
Сүлжмэл эдлэл	Knitted goods	мян,төг	thous.teg	2240,0	2200,0	1300,0	-900,0
Савхин гутал бүгд	Leather footwear	хос	paire	496	295	179	-116
Эмэгтэй хослол	Female suits	хос	paire				0
Эсгий гутал бүгд	felt boots	хос	paire	127	200	35	-165
Хивс	Carpet	мян,кв,м	thous.m2	0,02			0,00
Хэрэглээний мод	Wood as a fuel	мян,м3	thous.m3				0,0
Гурил	Wheat flour	тонн	tons	25,5	33,0	20,1	-12,9
Талх	Bread	тонн	tons	29,8	48,1	74,5	26,4
Нарийн боов	bakery products	тонн	tons	6,8	7,3	7,0	-0,3
Арвайн гурил	bakery flour	тонн	tons				0,0
Савхин дээл, куртка	Leather jacket	ширхэг	pieces				0
Костюм	Suits	хос	paire		18978		-18978
Гэрийн мод, модон эдлэл	Wood and wooden articles	мян,төг	thous.teg	296,0	1078,5	4677,0	3598,5
Ундаа	Soft drinks	мян,литр	thous.l	22,5	15,1	28,1	13,0
Зүсмэл материал	Sawn wood	мян,м3	thous.m3	0,6	0,1	0,5	0,4
Тэжээл	Fodder	тонн	tons	6,7	9,8	6,3	-3,5
Куртка	Jacket	ширхэг	pieces	1586		15437	15437
Цамц, Желет	Sweater	ширхэг	pieces	20500		3072	3072
Өмд	Troosers @ pants	ширхэг	pieces	52568	77257	201531	124274
Шорт	shorts	ширхэг	pieces	25938	37131	66853	29722
Жинсэн юбка		ширхэг	pieces				0
Пальто	Overcoat	ширхэг	pieces				0
Алт, мөнгөн эдлэл	Jewellery	ширхэг	pieces				0
Хөвөнтэй бээлий	Cotton mittens	хос	paire	150			0
Цэвэр ус борлуулалт	Distribution water	мян/м3	thous.m3	79,8	44,3	60,8	16,5
Сувагжуулалт	Collection, purification and distribution water	мян/м3	thous.m3	69,2	22,0	44,0	22,0
Зуух, яндан, пийшин	oven, chimney	ширхэг	pieces			114	114
Барилгын хаалга, цонх	Building door and windows	мян,м,кв	thous.m2		0,00	0,02	0,02
Архи, дарс	Alcohol drinks	мян, литр	thous.l	14,3	59,8	59,0	-0,8
Сонин	Newspaper	мхдх	min.pr.p	0,1		0,0	0,0
Ном товхимол	Book	мхдх	min.pr.p	10,0			0,0
Хүснэгт маягт	Charters	мхдх	min.pr.p		2,5	120,0	117,5
Бланк / бусад	Blank /others/	мян,ш	min.pieces				0,0
Цах. Эрчим хүч	Electricity	мян,кв,ц	min.kw.h	1,9			0,0
Дул. Эрчим хүч	Thermal energy	мян,г,кл	thous.Gcal	40,6	58,1	87,1	29,0
Спорт хослол	Sports clothes	хос	paire	9246		16404	16404
Эсгий	Felt	мян,м	thous.m				0,0
Тоосго /мян.шир/	Bricks	мян.шир	min.pieces				0,0
Сүү,сүүн бүтээгдэхүүн	Milk, milk products	мян.төг	thous.teg		140,0		-140,0
Алт /кг /	Gold	кг	kg		44,7		-44,7

Аж үйлдвэрийн гол нэр төрлийн 25 бүтээгдэхүүнээс 16 нэрийн бүтээгдэхүүний үйлдвэрлэл өнгөрсөн оны мөн үеэс нэмэгдлээ. Нэр төрлөөр нь үзвэл талх, ундаа, гэрийн хэрэглэл, хүснэгт маягт, куртка, төрөл бүрийн цамц, өмд, шорт, спорт хослол, зүсмэл, барилгын цонх, пийшин, зуух яндан, суудлын машины чиргүүл, сувагжуулалт, цэвэр ус борлуулалт, дулааны эрчим хүч зэрэг бүтээгдэхүүний үйлдвэрлэл нэмэгдэж, нарийн боов, гурил, хивэг, монгол дээл, сүлжмэл эдлэл, эрэгтэй костюм, савхин болон эсгий гутал, алт үйлдвэрлэлт зэрэг 9 нэрийн бүтээгдэхүүний үйлдвэрлэл буурчээ.

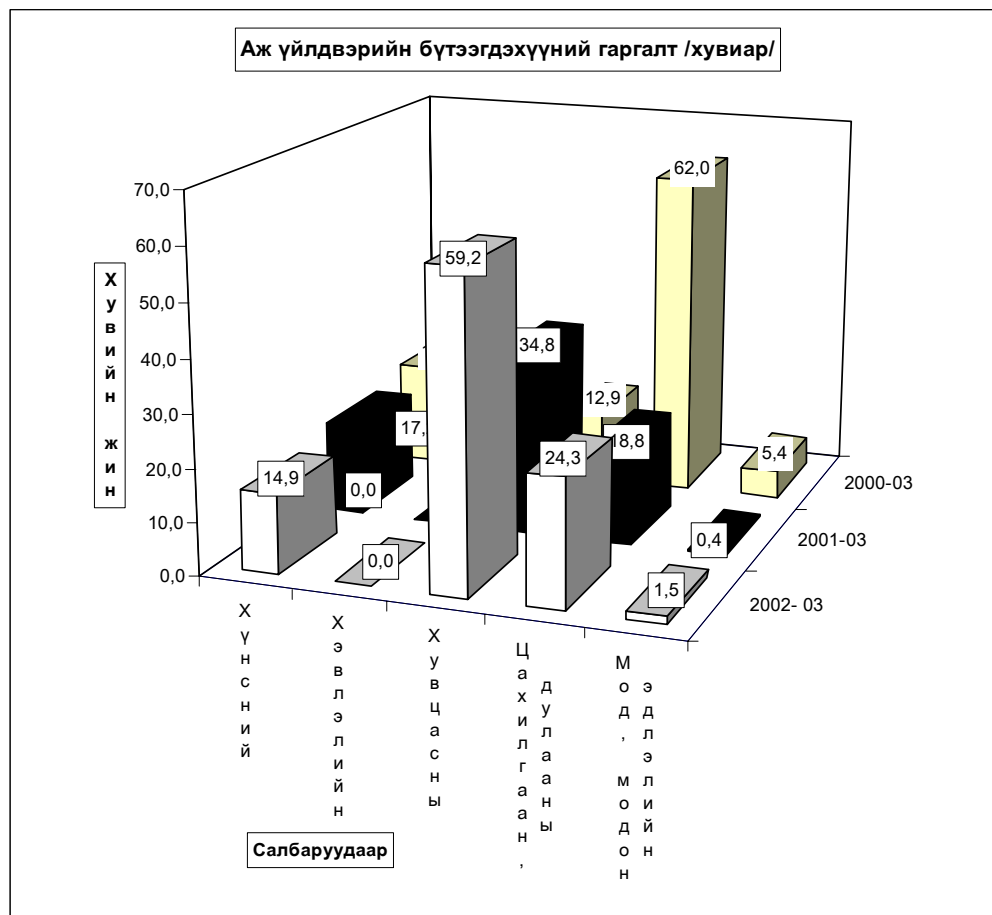

Аж үйлдвэрийн салбарын дүнгээр оны эхний 3 сард оны үнээр 721.6 сая ₮-ийн бүтээгдэхүүн борлуулсан нь өнгөрсөн оны мөн үеийнхээс 23 хувь буюу 215.9 сая ₮-өөр буурчээ. Энэ нь ЭХНҮ, хувийн үйлдвэрүүдээс бусад бүх салбарын борлуулалт өнгөрсөн оны мөн үеэс 0.1-372.1 сая ₮-өөр буурсан нь нөлөөлжээ.

Оны үнээр нийт борлуулалтанд сумдын борлуулсан бүтээгдэхүүний эзлэх хувийн жинг зэрэгцүүлэн харахад Зуумод, Баянчандмань, Жаргалант Батсүмбэр Заамар сумд **3.46-62.24** (эдгээр сумдын борлуулалт **80,3**) хувийг эзлэв. Энэ нь тус аймгийн нийт борлуулалтанд дулааны эрчим хүч болон архины үйлдвэрүүдийн борлуулалт илүү хувийн жинг эзэлж байгаатай холбоотой юм.

АЖ ҮЙЛДВЭРИЙН БОРЛУУЛСАН БҮТЭЭГДЭХҮҮН, оны үнээр, сая төг
SOLD PRODUCTION OF INDUSTRY, at current price, mln tog

АЖ ҮЙЛДВЭРИЙН САЛБАР INDUSTRIAL SECTOR	2000 III	2001 III	2002 III	Дүнд эзлэх хувь Percentage share to total			2002% 2001%
				2000	2001	2002	
				2000	2001	2002	
Нийт дүн Total	360,10	937,67	721,64	100,0	100,0	100,0	77,0%
Ашигт малтмал олборлолт mining and quarrying	0,00	372,10	0,00	0,00%	39,68%	0,00%	0,0%
Хүнсний бүтээгдэхүүн, ундаа үйлдвэрлэл Manufacture of food products and beverages	51,49	108,48	164,81	14,30%	11,57%	22,84%	151,9%
ү Сүү, сүүн бүтээгдэхүүн үйлдвэрлэл Manufacture of dairy products	0,00	0,14	0,00	0,0%	0,1%	0,0%	0,0%
ү Үр тарианы гурил, пардуул, малын тэжээл Manufacture of grain mill products, Starches, э starch products, and prepared animal feeds	7,04	11,12	6,47	13,7%	10,3%	3,9%	58,2%
э Хүнсний бусад бүтээгдэхүүний, үйлдвэрлэл Manufacture of other food products	16,50	17,30	32,89	32,0%	15,9%	20,0%	190,1%
с Ундаа үйлдвэрлэл/согтууруулах ундаа ороол/ Manufacture of beverages	27,95	79,92	125,45	54,3%	73,7%	76,1%	157,0%
Нэхмэлийн үйлдвэрлэл Manufacture of textiles	2,00	2,20	1,30	0,555%	0,235%	0,180%	59,1%
Хувцас үйлдвэрлэл, үсэлг арьс боловсруулалт Manufacture of wearing apparel dressing and dyeing of fur	70,40	240,66	128,14	19,55%	25,67%	17,76%	53,2%
Арьс шир боловсруулах, ширэн эдлэл, гутал үйлдвэрлэл Tanning, dressing of leather, manufacture of luggage, handbagz, saddlery harnees, footwear	7,33	5,06	4,16	2,04%	0,54%	0,58%	82,2%
Мод, модон эдлэл Manufacture of wood and wooden products	3,85	1,04	7,32	1,07%	0,11%	1,01%	703,8%
Нийтлэх, хэвлэх, дуу бичлэг хийх ажиллагаа Publishing, printing and reproduction of recorded media	2,25	1,70	1,60	0,625%	0,181%	0,222%	94,1%
Төмрийн үйлдвэрлэл Manufacture of basic metals	0,10	0,30	2,08	0,028%	0,032%	0,288%	0,0%
Цахилгаан, дулаан, уур үйлдвэрлэл Electricity, thermal energy, steam	222,68	206,13	412,23	61,84%	21,98%	57,12%	200,0%

АЖ ҮЙЛДВЭРИЙН БҮТЭЭГДЭХҮҮНИЙ БОРЛУУЛАЛТ, оны үнээр
SALES OF INDUSTRIAL PRODUCTION, at current price

/сумдаар/	мян -₮, mIn.tog			Дүнд эзлэх хувь		
	Бүтэн 3 сарын гүйцэтгэл			Percentage share to total		
	2000 он	2001 он	2002 он	2000	2001	2002
Алтанбулаг	1500.0	1600.0	7800.0	0.42	0.17	1.08
Аргалант		150.0	400.0		0.02	0.06
Архусг			2313.0			0.32
Батсүмбэр	16789.0	32059.0	24944.0	4.66	3.42	3.46
Баян			3382.9			0.47
Баяндэлгэр	492.0	8854.0	10912.4	0.14	0.94	1.51
Баянжаргалан			390.0			0.05
Баян-өнжүүл	211.0	967.5	7796.8	0.06	0.10	1.08
Баянхангай	156.4	5567.7	12645.2	0.04	0.59	1.75
Баянцагаан						
Баянцогт	1242.5	2305.6	10541.0	0.35	0.25	1.46
Баянчандмань	31094.4	30853.2	37928.4	8.63	3.29	5.26
Борнуур	1172.4	10649.0	20079.0	0.33	1.14	2.78
Бүрэн		4467.6	185.0		0.48	0.03
Дэлгэрхаан			1262.5			0.17
Жаргалант	24017.6	32259.5	40031.5	6.67	3.44	5.55
Заамар	330.0	312816.6	27097.8	0.09	33.36	3.76
Лүн	8520.0	4300.0	15911.5	2.37	0.46	2.20
Мөнгөнморьт		4040.2	7206.5		0.43	1.00
Өндөрширээт	1052.8	627.5	2125.6	0.29	0.07	0.29
Сүмбэр		2430.0	746.0		0.26	0.10
Сэргэлэн		20664.3	2735.0		2.20	0.38
Угтаал	6864.2	17690.0	12652.1	1.91	1.89	1.75
Цээл	1400.0	10364.6	10653.6	0.39	1.11	1.48
Эрдэнэ		7176.2	7596.1		0.77	1.05
Эрдэнэсант	13390.2	14949.2	5150.0	3.72	1.59	0.71
Зуунмод	251870.2	412881.3	449150.9	69.94	44.03	62.24
Аймгийн дүн	360102.7	937673.0	721636.8	100.0	100.0	100.0

Аж үйлдвэрийн салбарт 2002 оны 3-р сард нийт 1297 хүн ажиллаж хөдөлмөрийн бүтээмж 284.8 мянган ₮ байгаа нь өнгөрсөн оны мөн үеэс 17.7 хувиар буурч, 2000 оноос 77.3 хувиар өсчээ,

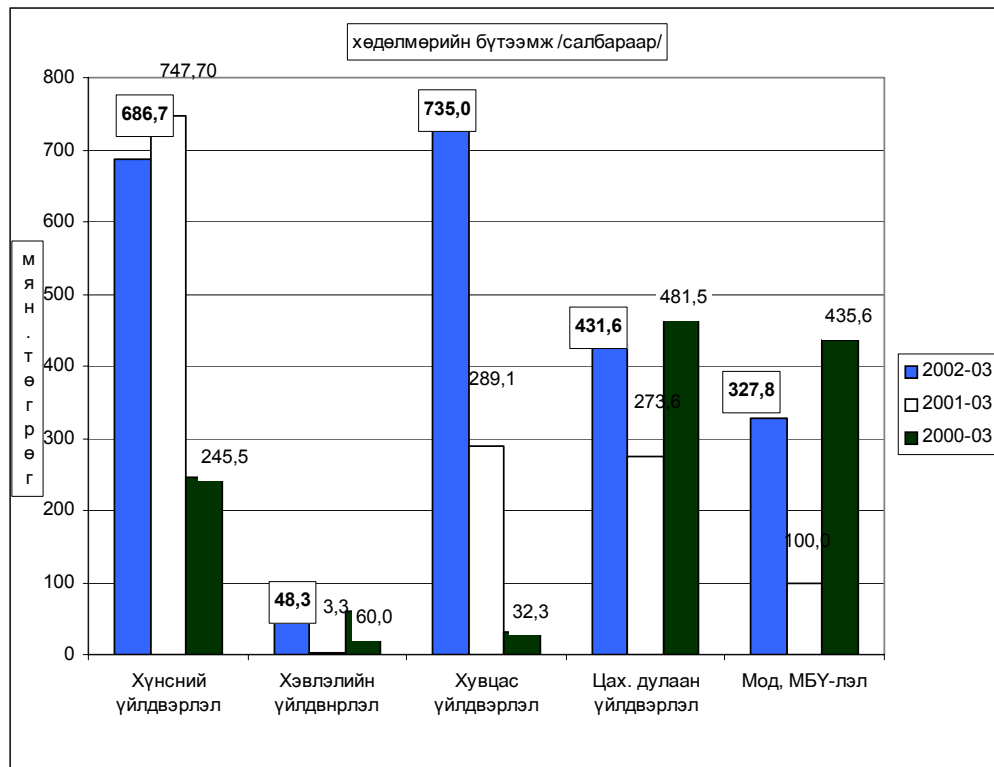
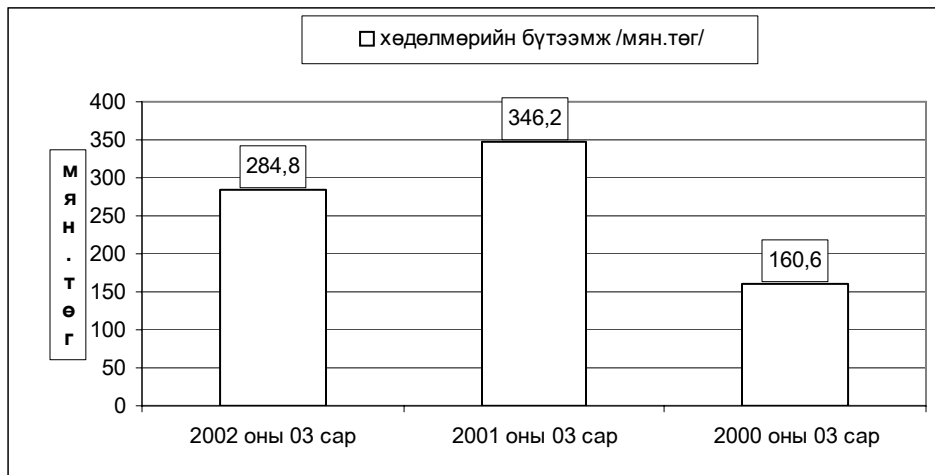

АЖ ҮЙЛДВЭРИЙН АЖИЛЛАГСДЫН ТОО, сарын эцэст
EMPLOYMENT IN INDUSTRY, at the end of the month

АЖ ҮЙЛДВЭРИЙН САЛБАР INDUSTRIAL SECTOR		2000 III	2001 III	2002 III	Дүнд эзлэх хувь Percentage share to total			2002% 2001%
					2000	2001	2002	
Нийт дүн Total		1146	1959	1297	100,0	100,0	100,0	113,2%
Ашигт малтмал олборлолт mining and quarrying			490		0,00%	25,01%	0,00%	
Хүнсний бүтээгдэхүүн, ундаа үйлдвэрлэлт Manufacture of food products and beverages		146	156	172	12,74%	7,96%	13,26%	117,8%
Ү ү н э с	Сүү, сүүн бүтээгдэхүүн үйлдвэрлэлт Manufacture of dairy products	0	0	0	0,0%	0,0%	0,0%	0,0%
	Үр тарианы гурил, цардуул, малын тэжээл Manufacture of grain mill products, Starches, starch products, and prepared animal feeds	31	22	7	21,2%	14,1%	4,1%	22,6%
	Хүнсний бусад бүтээгдэхүүний, үйлдвэрлэл Manufacture of other food products	49	53	45	33,6%	34,0%	26,2%	91,8%
	Ундаа үйлдвэрлэл/сотгууруулах ундаа ороод/ Manufacture of beverages	66	81	120	45,2%	51,9%	69,8%	181,8%
Нэхмэлийн үйлдвэрлэл Manufacture of textiles		8	8	6	0,698%	0,408%	0,463%	75,0%
Хувцас үйлдвэрлэл, үслэг арьс боловсруулалт Manufacture of wearing apparel dressing and dyeing of fur		688	761	619	60,03%	38,85%	47,73%	90,0%
Арьс шир боловсруулах, ширэн эдлэл, гутал үйлдвэрлэл Tanning, dressing of leather, manufacture of luggage, handbagz, saddlery harnees, footwear		37	42	8	3,23%	2,14%	0,62%	21,6%
Мод, модон эдлэл Manufacture of wood and wooden products		23	27	37	2,01%	1,38%	2,85%	160,9%
Нийтлэх, хэвлэх, дуу бичлэг хийх ажиллагаа Publishing, printing and reproduction of recorded media		5	3	6	0,436%	0,153%	0,463%	120,0%
Төмрийн үйлдвэрлэл Manufacture of basic metals		2	5	4	0,175%	0,255%	0,308%	200,0%
Цахилгаан, дулаан, уур үйлдвэрлэл Electricity, thermal energy, steam		237	467	445	20,68%	23,84%	34,31%	187,8%

Ахуй үйлчилгээний байгууллагуудад оны эхний 3 сард 144 цэгт 175 хүн ажиллаж, 19013.1 мянган ₮-ийн орлого үйлчилгээний ажил хийж 11054.6 мянган ₮-ийн зардал гаргаж 6003 хүнд үйлчиллээ. Нийт орлогын 29.2 хувь нь оёдол, 8,7 хувь нь гутал, 34.2 хувь нь модон эдлэл, 7.8 хувь нь тээврийн хэрэгслийн болон ахуйн техникийн засвар, 18.3 хувь нь үсчин гоо засал, гэрэл зураг, 1,8 хувь нь бусад үйлчилгээний орлого эзлэв.

Ахуйн үйлчилгээний газруудын орлогын гүйцэтгэлийг гол нэр төрлөөр үзүүлбэл:

сумд	Бүд		Үүнээс											
			Оёдол		Гуулал засвар		Ахуйн техникийн засвар		Үсчин, гоо засал		Гэрэл зураг		Халуун ус	
	Орлого	Үйлчлүүлсэн хүний тоо	Орлого	Үйлчлүүлсэн хүний тоо	Орлого	Үйлчлүүлсэн хүний тоо	Орлого	Үйлчлүүлсэн хүний тоо	Орлого	Үйлчлүүлсэн хүний тоо	Орлого	Үйлчлүүлсэн хүний тоо	Орлого	Үйлчлүүлсэн хүний тоо
АБ	135.0	102			45.0	20			35.0	22	40.0	30	15.0	30
АР	897.0	332	400.0	42					72.0	60	35.0	84		
АТ	115.0	83			25.0	13			60.0	25	30.0	45		
БС	85.0	58			30.0	8			27.0	16	28.0	34		
БА	0.0	0												
БД	760.5	259	630.0	130	55.0	21			60.0	87	15.5	21		
БЖ	0.0	0												
БӨ	24.5	39									24.5	39		
БХ	0.0	0												
БЦ	0.0	0												
БТ	69.3	62			30.3	14					39.0	48		
БЧ	978.9	289	399.1	79	151.9	28	10.0	9	51.5	48	19.3	82	12.2	7
БН	1075.2	376	699.2	88	166.6	45			91.0	110	118.4	133		
БҮ	0.0	0												
ДХ	248.0	60	45.0	8	35.0	4			38.0	15	30.0	25		
ЖА	715.0	573					380.0	73	260.0	400	75.0	100		
ЗА	1302.0	240	1224.0	30					60	120			18.0	90
ЛҮ	996.7	211	320.0	46	130.0	40	35.0	10	30.0	22	18.0	10		
ММ	342.0	282	188.0	29	22.7	24			117.0	175	14.3	54		
ӨШ	62.8	55			52.5	30			10.3	25				
СҮ	36.0	25							36.0	25				
СЭ	0.0	0												
УГ	270.0	44	150.0	10					31.0	21	12.0	7		
ЦЭ	489.0	132					30.0	11	135.0	45	144.0	68		
ЭР	270.0	84	240.0	24					30.0	60				
ЭС	2010.0	642	600.0	100	500.0	100			200.0	180	250.0	150	50.0	50
ЗМ	8131.2	2055	650.0	27	402.0	376	104.0	62	658.0	852	587.0	574		
Дүн	19013.1	6003	5545.3	613	1646.0	723	559.0	165	2001.8	2308	1480.0	1504	95.2	177

Тайлбар: УСОС чандманг компанийн халуун усны орлогын гүйцэтгэл энд ороогүй

 Б а р и л г а 
--

Барилгын гүйцэтгэгч байгууллагууд оны эхний 3 сард 116.5 сая ₮-ийн барилга угсралт, засварын ажил гүйцэтгэв.

(оны үнээр-мян.төг) (at current prices - thous,tog)	Эхний 3 сар - In first 3 months		
	2000	2001	2002
Барилга угсралт, засварын ажил-бүгд	43924.4	102890.5	116528.2
Construction and repair - total			
<i>үүнээс-барилга угсралтын ажил</i>	0.0	0.0	0.0
of which - construction			

(мян.төг - thous,tog)	2002 онд		
	Гүйцэтгэсэн аж ахуйн нэгжүүд		
	Done by units		
	Бүгд	Төрийн	Хувийн ба хувьцаат
	Total	govern-ment	private @ privatized
Барилга угсралт, засварын ажил-бүгд	116528.2	116528.2	0.0
Construction and repair- total			
<i>үүнээс-барилга угсралтын ажил</i>	0.0		0.0
of which - construction			

Объектын нэр-мян.төг	2002 оны гүйцэтгэл - Done by of 2002 year		Ашиглалтад орсон	
	Жилийн эхнээс	3 сард	хуч	үндсэн фонд
	In first of beginning year	In march	чадал	Fixed asset
Горхийн модон гүүрийн засвар	50241.0	34967.1		
Налайх-Тэрэлжийн замын өвлийн арчлалт	3303.0	251.4		
УБ-Багануурын замын өвлийн арчлалт	12678.5	6318.5		
УБ-Мандалговийн замын өвлийн арчлалт	41585.1	7948.6		
УБ-Зуунмодны замын өвлийн арчлалт	4372.8			
Тэрэлжийн 2 ш модон гүүр	4347.8	4347.8		

**Барилга угсралт, засварын ажлын
гүнцэтгэл, барилга байгууламжийн төрлөөр**

(мянган-төгрөг)			Бүгд дүн		
			2000-03	2001-03	2002-03
I. Шинэ барилга, өргөтгөл, шинэчлэл - бүгд					
Ү	Орон сууцны барилга	а. Бүгд			
		а. Үйлдвэрийн			
н	Орон сууцны бус барилга	б. Худалдаа, үйлчилгээний			
		в. Эмнэлэг, сургууль, соёлын			
		г. Бусад (контор, агуулах, гарааж, бусад)			
э	Инженерийн барилга байгууламж	а. Эрчим хүчний			
		б. Холбооны			
		в. Авто зам			
		г. Гүүр, гүүрэн гарц			
		д. Далан, суваг, шугам, сүлжээ			
е. Бусад (зам талбайн ажил, бусад)					
II. Засвар - бүгд			43924,4	102890,5	116528,2
III. Барилга угсралт, засварын - бүгд			43924,4	102890,5	116528,2
Ажиллагсад	бүгд	тоо	221	141	105
		цалингийн сан	22319,8	14762,5	18780,4
	барилгын	тоо	207	128	100
		цалингийн сан	21578,5	12082,5	18420,4
үүнээс	инженер техникийн ажилтан		19	4	6
	мэргэжлийн ажилчид		142	78	74

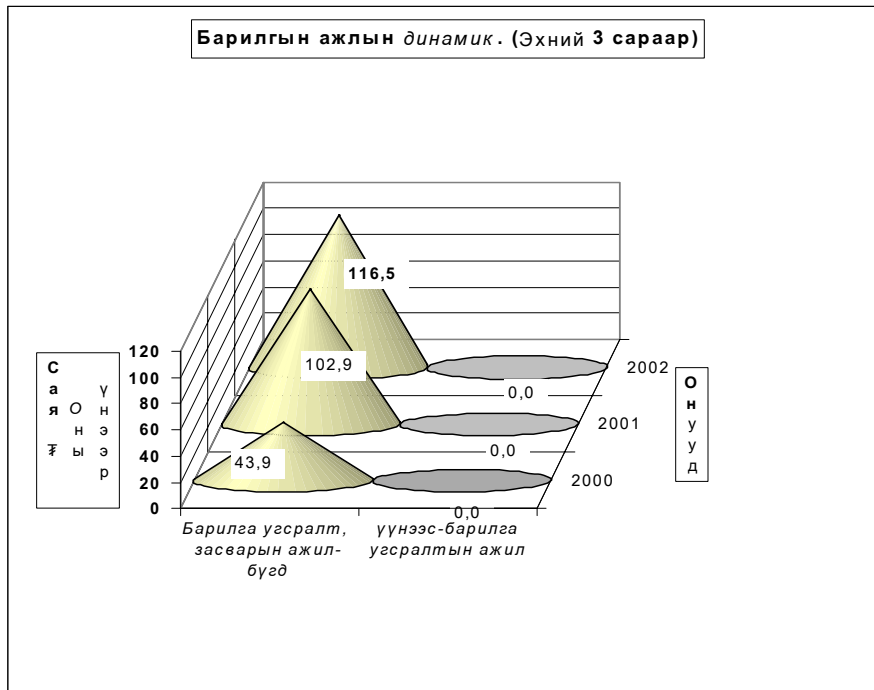



Х о л б о о

2002 оны эхний улиралд авто тээврээр үйлчилгээ хийдэг УҮГ, Компани, Хоршоо, ХЭАА-нууд **28,4** мянган-тонн ачаа, **1984,0** мян-тонн-км, **40,9** мян-хүнд үйлчлэн **2871,3** мян-хүн-км-ийн ажил үйлчилгээ гүйцэтгэсэн нь өмнөх оны мөн үеийнхээс **1688,9** мян-тн-км, **1189,2** мян-хүн-км-ийн ажил үүрэг тус тус **илүү** гүйцэтгэж, үйлчлүүлсэн хүний тоо **14,0** мянган хүнээр багасжээ.

Тээвр.
Transport.

Тээврийн үзүүлэлтүүд <i>Transport indicators</i>	Хэмжих нэгж	2000 Ш	2001 Ш	2002 Ш	2002 / 2001%	
					тоогоор	хувиар
Тээсэн ачаа - Бүгд <i>Carried freight-total</i>	мян-тонн thous-tons	9,3	5,4	28,4	23,0	525,9%
Ачаа эргэлт - Бүгд <i>Freight turnover-total</i>	мян-тн-км thous-tons-km	1062,1	295,1	1984,0	1688,9	672,3%
Зорчигчид - Бүгд <i>Passengers -total</i>	мян-хүн thous-persons	17,0	54,9	40,9	-14,0	74,5%
Зорчигч эргэлт - Бүгд <i>Passenger turnover -total</i>	мян-х-км thous pass-km	1707,4	1682,1	2871,3	1189,2	170,7%

Холбоо.

Холбоо ашиглалтын орлого оны эхний 3 сард **60475,1** мянган ₮ болж, үүнээс хүн амаас орсон орлого **27496,9** мянган ₮ байна. Өөрсдийн төлөвлөснөөр орлогын төлөвлөгөө **124,7** хувиар биелэгдлээ.

Шуудан холбооны албаны үйлчилгээний орлого **8332,1** мянган ₮ болж, нийт орлогын **85,8** хувь нь хүн амд үйлчилсэний орлого байна. Нийт орлогын **14,2** хувийг албан бичгийн, **8,5** хувийг зорчигчдын, **46,0** хувийг хэвлэлийн шимтгэлийн орлого эзлэв.

Тус аймаг дах Мобиком-ийн салбар **29725,3** мянган ₮-ийн үйлчилгээ хийж, нийт **800** хэрэглэгч Мобикарт эзэмшигч болсон нь 2001 оны жилийн эцсээс 200-гаар нэмэгдлээ.

Од кабелийн (Би-Ти-Жи-ХХК) телевиз **1875,0** мянган ₮-ийн үйлчилгээ явуулж, КТВ-ийн цэгийн тоо **250** байгаагийн **248** нь айл өрхийнх байна. КТВ-ийн цэгийн тоо жилийн эцсээс 10 цэгээр нэмэгдлээ.

Холбооны үндсэн үзүүлэлт. Эхний 3 сар
MAIN INDICATORS OF COMMUNICATION, in first 3 months

Үзүүлэлтүүд <i>Indicators</i>	2000 он	2001 он	2002 он	2002 2001%
Нийт орлого мян-төг <i>Total revenue, at current prices thous tog</i>	31537,5	32157,5	60475,1	188,1%
<i>үүнээс - хүн амын</i> <i>Of which: from population</i>	8145,7	9573,8	27496,9	287,2%
Телефон цэг тоогоор <i>Number of telephones, to</i>	1 744	1 800	1 775	98,6%
Радио цэг тоогоор <i>Number of wired-radio outlets, to</i>	731	316	0	0,0%
Шуудангийн орлого <i>Postal service company</i>	8 599,4	9 303,6	8 332,1	89,6%
<i>үүнээс - хүн амын</i> <i>Of which: from population</i>	7 265,0	8221,6	7145,7	86,9%

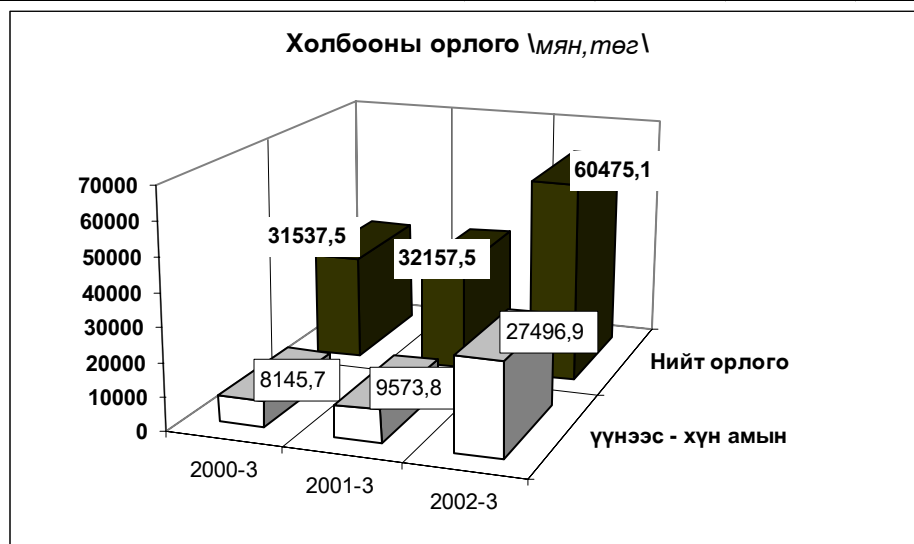

Шуудан холбооны үндсэн үзүүлэлт. Эхний 3 сар
MAIN INDICATORS OF COMMUNICATION, in first 3 months

Үзүүлэлт	Хэлбэр	Өмнөх оны мөн үс гүй	2002 оны эхний 3 сар			2002 2001%
			төл	гүй	ТБ%	
Гарах захидал	Гадаадад	120	485	182	37,5	151,7
	Дотоодод	780	847	655	77,3	84,0
Албан бичиг	Гадаадад	1	1	8	800,0	800,0
	Дотоодод	1879	1930	1424,0	73,8	75,8
Гарах илгээлт	Гадаад	2	12	7	58,3	350,0
	Дотоод	14	28	2	7,1	14,3
Гарах Буухиа	Гадаад	-	5	0		
	Дотоод		1	0		
Хэвлэл захиалга (мян-шир)		65,8	117,0	42,4	36,2	64,4
Гардуулалт (тоо)		0	25	18	72,0	0,0
Зорчигчид (хүн)		1389	1158	781	67,4	56,2

Холбооны салбаруудын орлого, эхний 3 сар
REVENUE COMMUNICATION, by location, in first 3 months

	Нийт орлого (мян, төг)			ТБ (хувиар)		2002-3% 2001-3	Төлөвлөгөө тасалсан сарын тоо
	Дүн Total thous tog	Үүнээс: хүн амын		Бүх орлогын	Үүнээс хүн амын		
		орлого	хувийн жин				
Алтанбулаг	576,9	279,9	48,5%	97,7%	111,4%	209,9	1
Аргалант	485,3	145,9	30,1%	111,2%	150,1%	155,5	
Архуст	33,7	10,2	30,3%			35,7	
Батсүмбэр	9,7					3,9	
Баян	641,1	179,6	28,0%	130,8%	148,7%	185,1	
Баянжаргалан	532,5	202,1	38,0%	101,1%	123,3%	126,7	
Баян-Өнжүүл	465,0	170,9	36,8%	112,5%	125,5%	223,9	1
Баянхангай	294,8	61,1	20,7%	64,0%	72,7%	111,2	1
Баянцагаан	735,1	77,9	10,6%	126,2%	172,0%	221,7	
Баянцогт	520,1	309,7	59,5%	90,7%	111,6%	153,5	2
Баянчандмань	1593,9	504,9	31,7%	107,4%	97,1%	170,8	1
Борнуур	600,9	365,6	60,8%	90,6%	121,1%	133,3	1
Бүрэн	165,9	63,7	38,4%	33,4%	50,1%	57,4	2
Дэлгэрхаан	386,5	67,9	17,6%	100,1%	70,0%	151,9	1
Жаргалант	864,1	363,1	42,0%	118,3%	158,1%	151,5	1
Заамар	724,6	248,3	34,3%	112,9%	122,8%	170,1	
Лүн	1591,4	971,5	61,0%	95,2%	100,3%	158,9	1
Өндөрширээт	407,6	142,5	35,0%	92,1%	91,1%	281,5	2
Сэргэлэн	395,1	116,5	29,5%	92,1%	117,6%	276,9	2
Угтаал	791,6	222,1	28,1%	97,2%	114,2%	158,3	2
Цээл	936,0	402,5	43,0%	125,6%	124,7%	207,9	1
Эрдэнэ	111,2	43,5	39,1%			19,1	
Эрдэнэсант	890,7	287,8	32,3%	100,2%	96,5%	132,4	1
Жанчивлан							
ЗМ, Хот хооронд	46721,4	22259,7	47,6%	114,8%	141,8%	203,2	
Аймгийн дүн	60475,1	27496,9	45,5%	111,6%	134,9%	188,1	



Э р ү ү л м э н д



2002 оны эхний 3 сард 3849 өвчтөн эмнэлэгт хэвтэн эмчлэгдэн гарсан нь нэг өвчтөнд дунджаар 10,3 ор хоног ногдож байна.

Эрүүл мэндийн байгууллагын мэдээгээр оны эхний 3 сард 235 хүүхэд мэндэлсэн нь 2000 оны мөн үеэс 103 хүүхдээр, 2001 оныхоос 34 хүүхдээр тус тус буурлаа.

Төрөлт, эндсэн эх, хүүхдийн тоо. (эхний 3 сар)
NUMBER OF BIRTHS, MATERNAL AND CHILD DEATHS.

(In the first 3 months)

	2000 3-30	2001 3-30	2002 3-30	02-3-30 01-3-30
<i>Амаржсан эх (Number of mothers delivered child)</i>	344	273	235	86.1%
<i>Амьд төрсөн хүүхэд Live births</i>	338	269	235	87.4%
<i>Төрөхийн улмаас эндсэн эх Maternal deaths</i>	0	0	0	0.0%
<i>1 хүртэлх насандаа эндсэн хүүхэд Infant mortality</i>	6	3	6	200.0%
<i>1-4 хүртэлх насандаа эндсэн хүүхэд Child mortality (aged 1-4)</i>	6	1	2	200.0%

Он гарсаар амьд төрсөн 1000 хүүхэд тутмаас 25,5 нь эндсэн нь өнгөрсөн оны мөн үеэс 129.7 хувиар өсч, 1 хүртэл насандаа нас барсан хүүхдийн тоо өмнөх оны мөн үеэс 1,0 дахин өслөө.

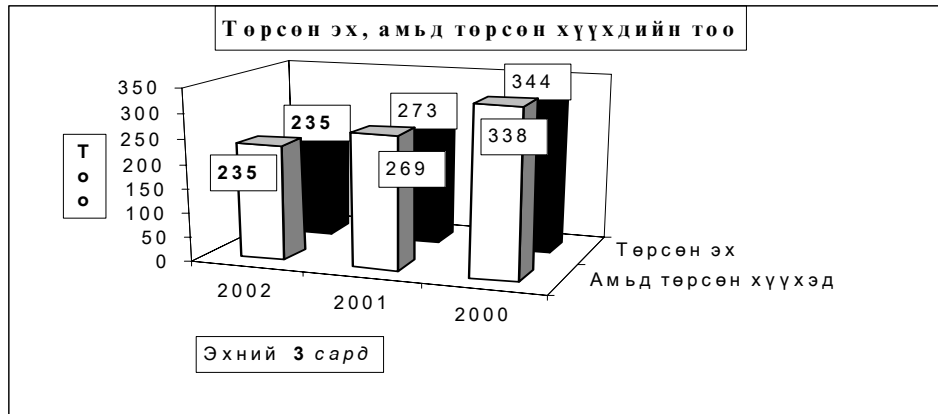

Нас барсан хүүхдийн тоо (Эхний 3 сар)

INFANT MORTALITY In the First 3 months

	2001 оны бүтэн 3 сар			2002 оны бүтэн 3 сар		
	0-16	үүнээс		0-16	үүнээс	
	насны бүгд	1 хүртэл	1-4 насны	насны бүгд	1 хүртэл	1-4 насны
Алтанбулаг	1		1			
Баян				2	1	1
Өндөрширээт				1		1
Зуунмод	3	3		5	5	
Аймгийн дүн	4	3	1	8	6	2

Эмнэлгийн мэдээгээр оны эхний 3 сард 111 хүн нас барсан нь өнгөрсөн оны мөн үеийнхээс 13,7 хувиар нэмэгдэж, нас барсан хүний 23,4 хувь буюу 26 нь эмнэлэгт нас баржээ.

Нас барсан хүний тоо
INFANT MORTALITY In the first 3 months

	2001 оны бүтэн 3 сар		2002 оны бүтэн 3 сар		Оны эхнээс 1000 хүнд ногдох нас баралт		
	Нас барсан	үүнээс эмнэлэгт	Нас барсан	үүнээс эмнэлэгт	2000	2001	2002
	Бүгд		Бүгд				
Алтанбулаг	10	1	5	1	0.3	2.9	1.5
Аргалант	2	1			0.5	1.0	0.0
Архуст	2	1	1	1	0.0	1.0	0.5
Батсүмбэр	8	1	10	1	1.7	1.2	1.6
Баян	1	1	4	4	3.2	0.4	1.8
Баяндэлгэр	5		3		2.7	2.8	1.9
Баянжаргалан	5		3		0.5	2.8	1.7
Баян-Өнжүүл	1	1	3	1	1.4	0.4	1.1
Баянхангай	2		2		0.6	1.2	1.2
Баянцагаан	7	1	4	1	0.4	2.5	1.4
Баянцогт	3		3	2	0.7	1.3	1.4
Баянчандмань	3		3	2	1.7	0.9	0.9
Борнуур	1	1			0.7	0.2	0.0
Бүрэн	2	2	1	1	3.0	0.5	0.3
Дэлгэрхаан	3		4		1.6	1.2	1.7
Жаргалант	9		3		1.0	1.5	0.5
Заамар	2	2	3		0.7	0.3	0.5
Лүн	4	1	2		1.2	1.1	0.7
Мөнгөнморьт	5		1		3.2	2.3	0.5
Өндөрширээт			6	1	1.2	0.0	2.5
Сүмбэр	2	2	4	1	1.4	1.0	2.2
Сэргэлэн					1.2	0.0	0.0
Угтаал	9		4		0.7	2.7	1.3
Цээл	6		1		1.3	1.7	0.3
Эрдэнэ	4	1	8	1	0.6	1.2	2.4
Эрдэнэсант	6	1	3	1	1.0	1.1	0.5
Зуунмод	26	7	30	8	2.3	1.8	2.0
Аймгийн дүн	128	24	111	26	1.4	1.3	1.2

Халдварт өвчнөөр 313 хүн өвчилсөн нь өмнөх оны мөн үеийнхээс 46,3 хувь буюу 99 хүнээр өсч, трихомениаз, цусан суулга, халдварт шар,салхин цэцэг, менин, гахай хавдар, тэмбүүгээр өвчлөгчид өмнөх оны мөн үеэс 11,8 хувиас 4,0 дахин өслөө.

Өвчлөл Лүн, Мөнгөнморьт, Баянцагаан, Баянцогт, Баян, Жаргалант, Зуунмод, Сэргэлэн, Баян-Өнжүүл сумдад өмнөх оны мөн үеэс 600,0-33,3 хувиар өслөө. Зуунмод суманд гахай хавдар, халдварт шар, улаан бурхан, салхин цэцэг,цусан суулга зэрэг өвчлөл, Жаргалант, Угтаал, Лүн, Мөнгөнморьт зэрэг сумдад халдварт шар өвчин нилээд гарч байна.

Халдварт өвчнөөр өвчлөгчдийн тоо
NUMBER OF INFECTIOUS DISEASE CASES

		2000 - 3- 30		2001- 3- 30		2002- 3-30		02-03-30
		тоо	хувийн жин	тоо	хувийн жин	тоо	хувийн жин	01-03-30
БҮГД / TOTAL /		229	100,0%	214	100,0%	313	100,0%	146,3%
Y	<i>Вирус гепатит</i> Viral hepatitis	20	8,7%	42	19,6%	58	18,5%	138,1%
	<i>Халдварт мэнэн</i> Bacterial meningitis	1	0,4%	2	0,9%	4	1,3%	200,0%
Y	<i>Улаан бурхан</i> Measles	3	1,3%	0	0,0%	21	6,7%	0,0%
	<i>Гахай хавдар</i> Mumps	22	9,6%	30	14,0%	100	31,9%	333,3%
H	<i>Салхин цэцэг</i> Chickenpox	14	6,1%	17	7,9%	27	8,6%	158,8%
	<i>Сальмоналлоэз</i> Salmonella enteritis	0	0,0%	0	0,0%	0	0,0%	0,0%
Э	<i>Цусан суулга</i> Dysentery	20	8,7%	9	4,2%	12	3,8%	133,3%
	<i>Балнад</i> Typhoid fever	0	0,0%	0	0,0%	0	0,0%	0,0%
Э	<i>Елом</i> Yolom	0	0,0%	1	0,5%	1	0,3%	100,0%
	<i>Сүрьеэ</i> Tuberculosis	25	10,9%	23	10,7%	22	7,0%	95,7%
Э	<i>Тэмбүү</i> Syphilis	5	2,2%	4	1,9%	16	5,1%	400,0%
	<i>Заг хүйтэн</i> Gonorrhoea	5	2,2%	23	10,7%	21	6,7%	91,3%
C	Трихомениаз	11	4,8%	17	7,9%	19	6,1%	111,8%
	<i>Бруцеллёз</i> Brucellosis	21	9,2%	20	9,3%	8	2,6%	40,0%
	<i>Хамуу</i> Scabies	13	5,7%	14	6,5%	1	0,3%	7,1%
	<i>Бусад</i> Other	69	30,1%	12	5,6%	3	1,0%	25,0%

Халдварт өвчнөөр өвчлөгчдийн тоо (Сумдаар)
NUMBER OF INFECTIOUS DISEASE CASES (By SOMS)
In the first 3 months

(Бүтэн 3 сар)

	2001 он			2002 он			2001 он %
	Бүгд Total	үүнээс		Бүгд Total	үүнээс		
		гепатит hepatitis	мэнэн meningitis		гепатит hepatitis	мэнэн meningitis	2000 он
Алтанбулаг	20	2		5	2		25,0%
Аргалант				1			0,0%
Архуст	1						0,0%
Батсүмбэр	10	5		5			50,0%
Баян	2			7			350,0%
Баяндэлгэр	1			2	2		200,0%
Баянжаргалан	1						0,0%
Баян-Өнжүүл	3			4	1		133,3%
Баянхангай	3						0,0%
Баянцагаан	1			4		1	400,0%
Баянцогт	1			4		1	400,0%
Баянчандмань				4	3		0,0%
Борнуур	3						0,0%
Бүрэн	12	10	1	2			16,7%
Дэлгэрхаан				1			0,0%
Жаргалант	3		1	8	7		266,7%
Заамар	5			3	3		60,0%
Лүн	1			7	6		700,0%
Мөнгөнморьт	1			5	5		500,0%
Өндөрширээт	1			1			100,0%
Сүмбэр	1			1		1	100,0%
Сэргэлэн	4			6	2		150,0%
Угтаал				11	7		0,0%
Цээл	7	4		2	1		28,6%
Эрдэнэ				1			0,0%
Эрдэнэсант	15			1	1		6,7%
Зуунмод	118	21		228	18	1	193,2%
Аймгийн дүн	214	42	2	313	58	4	146,3%

Оны эхний 3 сард нийт гарсан халдварт өвчлөлд гахай хавдар 31,9%, улаан бурхан 6,7%, халдварт шар 18,5%, салхин цэцэг 8,6%, сүрьеэ 7,0%, бэлгийн замын өвчнүүд 17,9%-ийг эзлэн, 10000 хүнд ногдох өвчлөл Зуунмод суманд 153, Угтаалд 37, Баянд 32, Сэргэлэнд 27, Лүнд 26, Мөнгөнморьт суманд 23 байна.

Халдварт өвчнөөр өвчлөгчдийн тоо (Сумдаар)
NUMBER OF INFECTIOUS DISEASE CASES (By SOMS)
In the first 3 months

(Бүтэн 3 сар)

	Бүгд Total	Б ү г д э э с												
		Вирусг гепатит viral hepatitis	Халдварт мэнин bacterial meningitis	Салхин цэнэг chicken- pox	Цусан суулга dysentery	Гахай хавдар mumps	Улаан бурхан measles	Ёлом yolom	Сүрьеэ tuber- culosis	Бруцеллёз brucel- iosis	Тэмбүү syphilis	Хүйтэн qonor- rhoea	Трихомо- ниаз, trich- omoniasis	Бусад other
Алтанбулаг	5	2					1			2				
Аргалант	1							1						
Архуст									1					
Батсүмбэр	5							5						
Баян	7		5					1	1					
Баяндэлгэр	2	2												
Баянжаргалан														
Баян-Өнжүүд	4	1		1				1				1		
Баянхангай														
Баянцагаан	4		1	1			1		1					
Баянцогт	4		1				1	1		1				
Баянчандмань	4	3							1					
Борнуур														
Бүрэн	2							1		1				
Дэлгэрхаан	1							1						
Жаргалант	8	7								1				
Заамар	3	3												
Лүн	7	6					1							
Мөнгөнморьт	5	5												
Өндөрширээт	1								1					
Сүмбэр	1		1											
Сэргэлэн	6	2		1	1						1	1		
Утгаал	11	7					1	1			2			
Цэл	2	1					1							
Эрдэнэ	1						1							
Эрдэнэсант	1	1												
Зуунмод	228	18	1	20	11	98	15	1	10	2	13	18	17	4
Аймгийн дүн	313	58	4	27	12	100	21	1	22	8	16	21	19	4
<i>Нийт өвчлөлд эзлэх хувь</i>	100,0	18,53	1,28	8,63	3,83	31,95	6,71	0,32	7,03	2,56	5,11	6,71	6,07	1,28

10000 хүн тутмаас халдварт өвчнөөр өвчлөгчид
INFECTIOUS DISEASES PER 10000 POPULATION

In the first 3 months

(Бүтэн 3 сар)

Сумдаар (Бу-Soms)	2000	2001	2002	вируст гепатит Viral hepatitis		
				2000	2001	2002
Алтанбулаг	6	58	15		6	6
Аргалант			5			
Архуст		5				
Батсүмбэр	17	15	8	8	8	
Баян	16	9	32			
Баяндэлгэр		6	13			13
Баянжаргалан	11	6				
Баян-Өнжүүл	14	11	15			4
Баянхангай	23	18				
Баянцагаан	21	4	14			
Баянцогт	7	4	18			
Баянчандмань	6		12			9
Борнуур	7	7				
Бүрэн	5	33	5		27	
Дэлгэрхаан			4			
Жаргалант	5	5	13	2		12
Заамар	4	8	5			5
Лүн		3	26			22
Мөнгөнморьт		5	23			23
Өндөрширээт	4	4	4			
Сүмбэр		5	6			
Сэргэлэн	12	18	27			9
Угтаал	5		37			24
Цээл	3	20	6		11	3
Эрдэнэ	15		3	3		
Эрдэнэсант	3	27	2	3		2
Зуунмод	112	80	153	7	14	12
Аймгийн дүн	23	22	33	2	4	6

Халдварт бус өвчлөл 3998 гарсны 23.1 хувь нь Зуунмод суманд, Баянцагаан, Жаргалант, Бүрэн, Баянжаргалан, Эрдэнэ, Баянцогт сумдад 7.8-4.1 хувь нь ногдож, эдгээр 7 суманд нийт тохиолдлын 55.7 хувь ногдож байна.

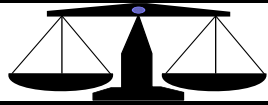

Ш Ү Ү Х

Шүүх байгууллагын мэдээгээр 2002 оны эхний 3 сард 72 эрүүгийн гэмт хэргээр 91 хүн ял шийтгүүлсний 40,28 хувь нь хулгайн; 18,06 хувь нь танхай дээрэм; 13,89 хувь нь замын осол; 2,78 хувь нь хүнд гэмтээх; 2,78 хувь нь хүчин; 1,39 хувь нь хүн амины хэрэг эзлэв. Эдгээр таслан шийдвэрлүүлсэн бүх хүний 20,87 хувь нь хорих, 66,09 хувь нь хорихоос бусад, 13,04 хувь нь торгох ялаар шийтгүүлжээ. Гэмт хэргийн улмаас 2 хүн нас барж; 27,4 сая ₮-ийн хохирол учирсан нь тогтоогдлоо. 150,5 сая ₮-ийн нэхэмжлэл бүхий 127 иргэний хэрэг шийдвэрлэв. 2001 оны мөн үеэс шүүхээр таслан шийдвэрлэсэн эрүүгийн хэрэг 27-оор буурч, иргэний хэрэг 42-оор нэмэгдлээ.

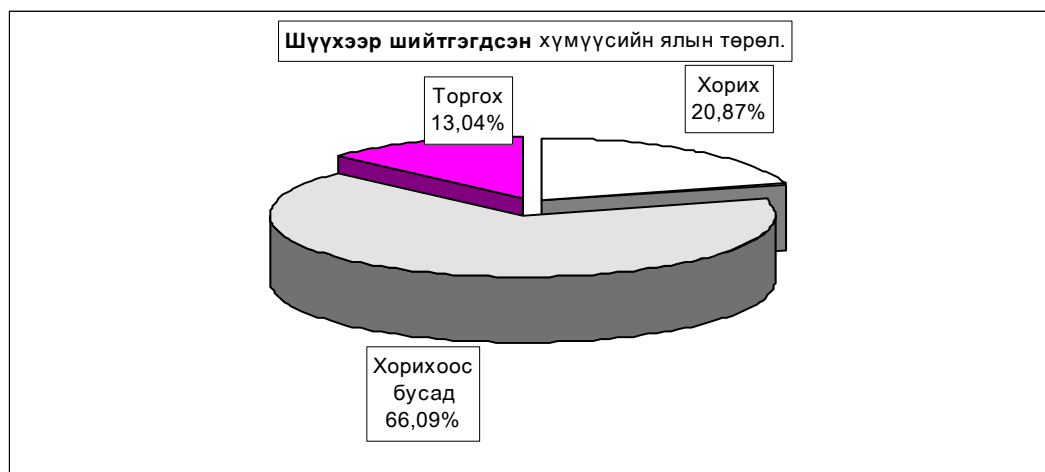
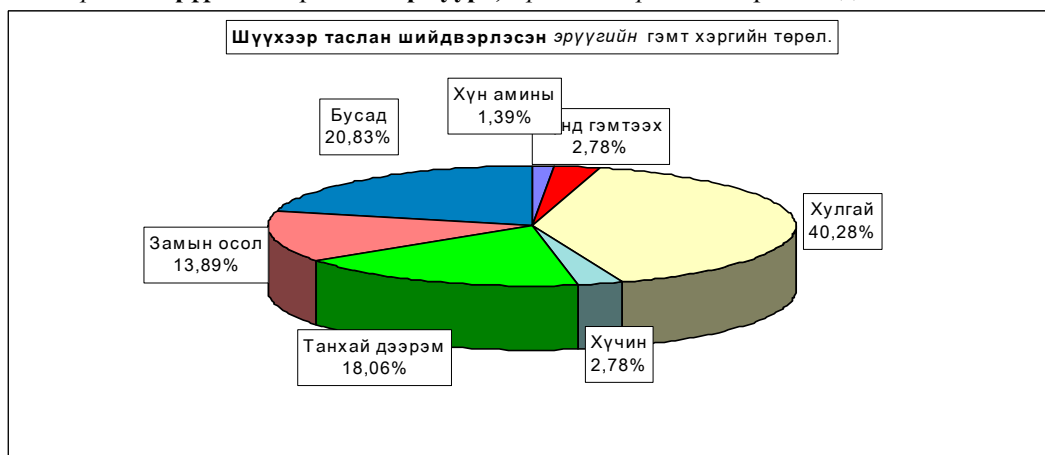

		Таслан шийдвэрлэсэн эрүүгийн бүх хэрэг							
		Бүгд Total	Ү ү н э э с - of which						
			Хүн амины murder	Хүнд гэмтгээх	Хулгай theft	Хүчин гаре	Танхай дээрэм indecent assault, robbery	Замын осол traffic crimes	Бусад other
Тоо - Number	2002-03	72	1	2	29	2	13	10	15
	2001-03	99	1	7	40	1	13	12	25
	2000-03	162	1	13	60	3	24	17	44
	1999-03	126	2	7	62	4	18	9	24
	1998-03	125	4	2	60		18	9	32
Хувийн эсн Composition	2002-03	100%	1,39%	2,78%	40,28%	2,78%	18,06%	13,89%	20,83%
	2001-03	100%	1,01%	7,07%	40,40%	1,01%	13,13%	12,12%	25,25%
	2000-03	100%	0,62%	8,02%	37,04%	1,85%	14,81%	10,49%	27,16%
	1999-03	100%	2%	6%	49%	3%	14%	7%	19%
	1998-03	100%	3,20%	1,60%	48,00%	0,00%	14,40%	7,20%	25,60%
Зөрүү (тоогоор)	2002.03-2001.03	-27	0	-5	-11	1	0	-2	-10
	2002.03-2000.03	-90	0	-11	-31	-1	-11	-7	-29
	2002.03-1999.03	-54	-1	-5	-33	-2	-5	1	-9
	2002.03-1998.03	-53	-3	0	-31	2	-5	1	-17
Зөрүү (пэгжээр)	2002.03-2001.03		0,38%	-4,29%	-0,13%	1,77%	4,92%	1,77%	-4,42%
	2002.03-2000.03		0,77%	-5,25%	3,24%	0,93%	3,24%	3,40%	-6,33%
	2002.03-1999.03		-0,20%	-2,78%	-8,93%	-0,40%	3,77%	6,75%	1,79%
	2002.03-1998.03		-1,81%	1,18%	-7,72%	2,78%	3,66%	6,69%	-4,77%

		Ял шийтгүүлсэн бүх хүн-Number of persons sentenced							Гэмт хэргийн улмаас	
		Бүгд Total	Ү ү н э э с - of which					Торгуу- лийн нийт дүн (мян,төг)	нас барсан хүн (мян,төг)	учирсан хохирол (мян,төг)
			эмэгтэй female	хүүхэд children	Оногдуулсан ялын төрөл					
					хорих lockup	хорихоос бусад other	торгох ameree		total amercement (thous,tog)	Caused by offences death persons
Тоо	2002-03	91	12	5	24	76	15	795,0	2	27369,6
	2001-03	130	8	5	103	7	20	1840,0	3	26086,3
	2000-03	226	8	11	187	11	28	1235,0	12	37964,0
	1999-03	157	7	1	133	5	19	495,0	8	16283,1
	1998-03	157	2	3	136	8	13	365,0	12	15359,8
Хувийн эсн Composition	2002-03	100%	13,19%	5,49%	26,37%	83,52%	16,48%			
	2001-03	100%	6,15%	3,85%	79,23%	5,38%	15,38%			
	2000-03	100%	3,54%	4,87%	82,74%	4,87%	12,39%			
	1999-03	100%	4,46%	0,64%	84,71%	3,18%	12,10%			
	1998-03	100%	1,27%	1,91%	86,62%	5,10%	8,28%			
Зөрүү (тоогоор)	2002.03-2001.03	-39	4	0	-79	69	-5	-1045,0	-1	1283,3
	2002.03-2000.03	-135	4	-6	-163	65	-13	-440,0	-10	-10594,4
	2002.03-1999.03	-66	5	4	-109	71	-4	300	-6	11087
	2002.03-1998.03	-66	10	2	-112	68	2	430,0	-10	12009,8
Зөрүү (пэгжээр)	2002.03-2001.03		7,03%	1,65%	-52,86%	78,13%	1,10%			
	2002.03-2000.03		9,65%	0,63%	-56,37%	78,65%	4,09%			
	2002.03-1999.03		8,73%	4,86%	-58,34%	80,33%	4,38%			
	2002.03-1998.03		11,91%	3,58%	-60,25%	78,42%	8,20%			

		Таслан шийдвэрлэсэн иргэний бүх хэрэг				Нэхэмж- лэлийн дүн (мян,төг)	Иргэний хэргийн тэмдэгтийн хураамжийн дүн (мян,төг)
		Бүгд	Ү ү н э э с				
			Шүүхээс		Дампуу- руулсан аж ахуйн нэгж		
			цуцалсан гэрлэлт	эцэг тог- тоосон хүүхэд			
		divorced family		bank- ruptcy	total claim (thous,tog)		
Тоо	2002-03	127	3	2		150450,2	1820,2
	2001-03	85	2	3		311975,7	425,9
	2000-03	103	7	1		135546,2	807,3
	1999-03	155	6	2		397322,6	9547,1
	1998-03	83	3	1		186540,6	1146,8
Хувийн жин Composition	2002-03	100%	2,36%	1,57%	0,0%		
	2001-03	100%	2,35%	3,53%	0,0%		
	2000-03	100%	6,80%	0,97%	0,0%		
	1999-03	100%	3,87%	1,29%			
	1998-03	100%	3,61%	1,20%	0,0%		
Зөрүү (тоогоор)	2002.03-2001.03	42	1	-1	0	-161525,5	1394,3
	2002.03-2000.03	24	-4	1	0	14904,0	1012,9
	2002.03-1999.03	-28	-3	0	0	-246872	-7727
	2002.03-1998.03	44	0	1	0	-36090,4	673,4
Зөрүү (нэгжээр)	2002.03-2001.03		0,01%	-1,95%	0,00%		
	2002.03-2000.03		-4,43%	0,60%	0,00%		
	2002.03-1999.03		-1,51%	0,28%			
	2002.03-1998.03		-1,25%	0,37%	0,00%		

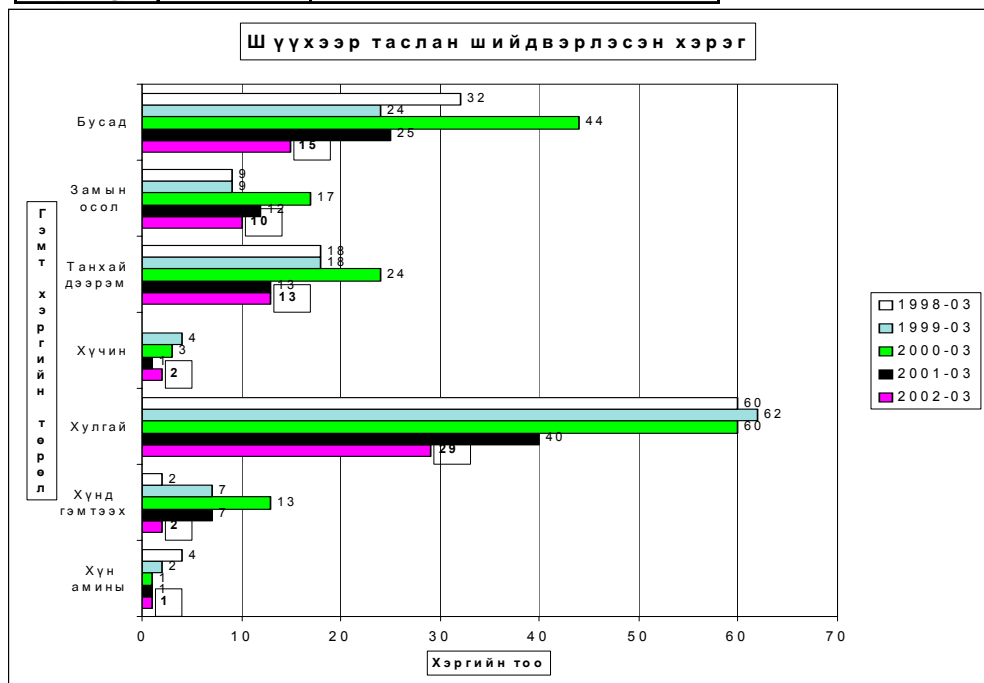



Гэмт хэрэг

Цагдаагийн байгууллагын мэдээгээр оны эхний 3 сард аймгийн хэмжээнд **225** гэмт хэрэг бүртгэгдэж **200** хүн холбогдож төр, иргэдийн өмчид **239.9** сая төгрөгийн хохирол учирлаа. Гарсан гэмт хэргийн **50.22** хувь нь хулгай, **8.00** хувь нь хүн амины хэрэг, **5.78** хувь нь иргэний эрүүл мэнд эрх чөлөөний хэрэг, **11.56** хувь нь танхай дээрэм, **9.33** хувь нь замын осол, **5.78** өмчийн хэрэг **9.33** хувь нь бусад хэрэг эзлэв.

Алтанбулаг, Сэргэлэн, Зуунмод, Баянчандмань, Баянжаргалан сумдад 10000 хүнд **48-87** гэмт хэрэг ногдсон нь аймгийн дунджаас (37) харьцангуй их байна. Гэмт хэргийн илрүүлэлт **85,33** хувьтай байгаа нь 2001 оны мөн үеэс **2,17** нэгжээр буурлаа. Гарсан гэмт хэрэг 2001 оны мөн үеэс **2,1** хувиар буюу **57** хэргээр өслөө.

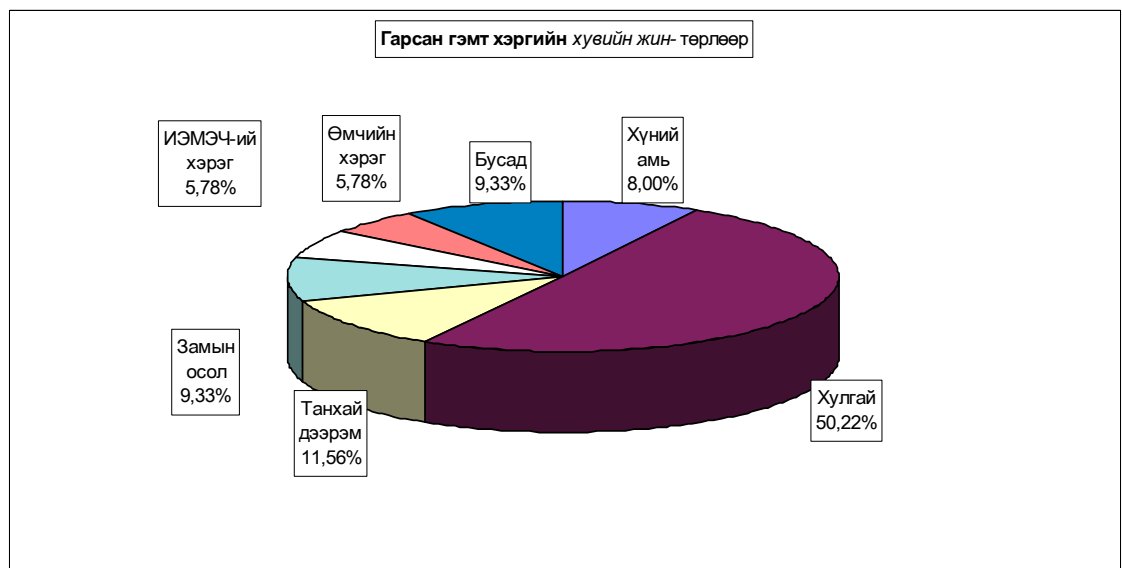

Бүртгэгдсэн гэмт хэрэг, торлоор - Number of offences committed, by types

In first 03 months by coms	Гэмт хэрэг бүгд Offen- ces total	ү г ү н э э с - o f w h i c h									Ил- рээ- гүй Closing offences	10000 хүнд ногдох хэрэг Humber of offences per 10000 population of 16 and above ages		
		03-р сард In march	хүний амь man murder	хуулийн total		танхай, malin of which indecent assault , robbery	хүчин rape	замын осол crimes against safety of traffic move- ment	ИЭМ- ЭЧ хэрэг хэрэг offences against the health of indi- viduals	өмчийн хэрэг in the prop- erty			бусад other	
				бүгд total	үүнээс малын of which animals									
Алтанбулаг	18	3		16	15	1					1		82	
Аргалант	5	1		3	2			1			1	1	41	
Архуст	3			3	1								24	
Батсүмбэр	5			4	2				1			2	12	
Баян	1		1										7	
Баяндэлгэр	1			1	1								9	
Баянжаргалан	5	1		2	1			1		1	1	1	48	
Баян-Өнжүүл	8		1	3	3		1	1		1	1	1	44	
Баянхангай	5	4						3		1	1	1	48	
Баянцагаан	2	1		1	1						1		11	
Баянцогт	1							1					7	
Баянчандмань	12	5		2	2	4		5		1		2	59	
Борнуур	9	6	3	2	1			4					34	
Бүрэн	4			3	1						1		18	
Дэлгэрхаан													-	
Жаргалант	7		1	5	4	1						1	19	
Заамар	18	6	5	3	1	7			2	2	1	4	48	
Лүн	8	1	1	1	1			2		2	2		32	
Мөнгөнморьт	3	1	1	1	1	1							22	
Өндөрширээт	4	1		3	3	1							25	
Сүмбэр	1		1										9	
Сэргэлэн	12	4		2	1	2	1			5	1	1	87	
Утгаал	6	4		5	3					1			30	
Цээл	6	4		3	2	1			1	1			30	
Эрдэнэ	9	1	1	6		1		1				1	43	
Эрдэнэсант	10	2	1	7	4				1	1		1	30	
Зуунмод	61	15	2	37	3	7	1	2	3	3	6	19	67	
ЗХХ газар	1	1									1			
Аймгийн дүн	225	61	18	113	53	26	3	21	13	13	18	33	37	
2001-03	168	42	24	80	41	23	1	12	11	3	14	21	27	
2000-03	267	107	14	139	71	39	9	13	17	11	25	27	42	
1999-03	222	82	9	117	50	34	7	16	10	11	18	25	35	
1998-03	297	92	15	184	101	22	2	12	25	12	25	92	47	
Хувийн жси	2002-03	100%	27,1%	8,00%	50,22%	23,56%	11,56%	1,33%	9,33%	5,78%	5,78%	8,00%	14,67%	
2001-03	100%	25,0%	14,29%	47,62%	24,40%	13,69%	0,60%	7,14%	6,55%	1,79%	8,33%	12,50%		
2000-03	100%	40,1%	5,24%	52,06%	26,59%	14,61%	3,37%	4,87%	6,37%	4,12%	9,36%	10,11%		
1999-03	100%	36,9%	4,05%	52,70%	22,52%	15,32%	3,15%	7,21%	4,50%	4,95%	8,11%	11,26%		
1998-03	100%	31,0%	5,05%	61,95%	34,01%	7,41%	0,67%	4,04%	8,42%	4,04%	8,42%	30,98%		
Зөрүү (тоогоор)	2002.03-2001.03	57	19	-6	33	12	3	2	9	2	10	4	12	10
2002.03-2000.03	-42	-46	4	-26	-18	-13	-6	8	-4	2	-7	6	-5	
2002.03-1999.03	3	-21	9	-4	3	-8	-4	5	3	2	8	8	2	
2002.03-1998.03	-72	-31	3	-71	-48	4	1	9	-12	1	-7	-59	-10	
Зөрүү (нэгжээр)	2002.03-2001.03		2,1%	-6,29%	2,60%	-0,85%	-2,13%	0,74%	2,19%	-0,77%	3,99%	-0,33%	2,17%	
2002.03-2000.03			-13,0%	2,76%	-1,84%	-3,04%	-3,05%	-2,04%	4,46%	-0,59%	1,66%	-1,36%	4,554%	
2002.03-1999.03			-9,83%	3,95%	-2,48%	1,03%	-3,76%	-1,82%	2,13%	1,27%	0,82%	-0,11%	3,41%	
2002.03-1998.03			-3,87%	2,95%	-11,73%	-10,45%	4,15%	0,66%	5,29%	-2,64%	1,74%	-0,42%	-16,31%	

Гэмт хэрэгт холбогдогчийн насны бүтэц

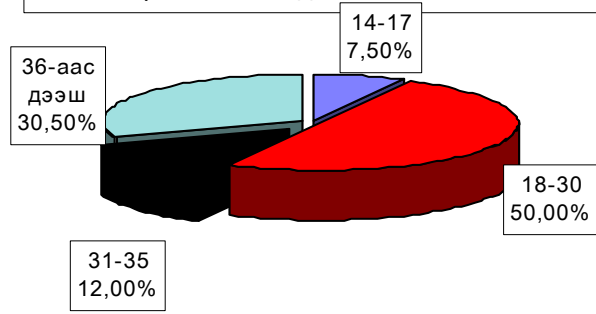

Гэмт хэргийн гаралт

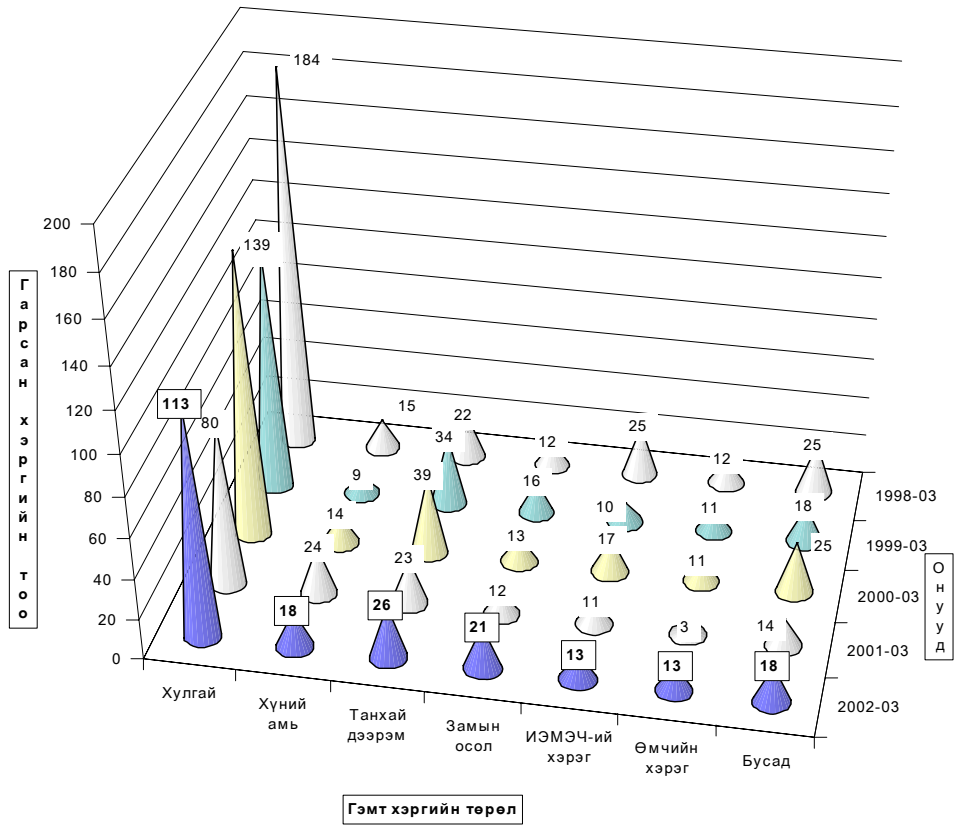

Гарсан гэмт хэргийн **21,0** хувь нь **бүлгээр**; **23,5** хувь нь **согтуугаар** үйлдэгджээ. Гэмт хэргийн улмаас **28** хүн **нас барж**; **78** хүн **гэмтлээ**.

Гэмт хэрэгт холбогдогчийн **13,0** хувь нь **урьд ял шийтгэл эдэлж** байсан хүмүүс эзлэв.

Гэмт хэргээс учирсан хохирол, холоогдогч, үндэл - сумаар

Total amount of damage caused by offences; number of offenders; committs

In first 03 months by coms	Учирсан бүх хохирол (мян,төг)	үргээс иргэдэл	Хүн		Бүх холбог- догч	Үйлдэгдсэн хэргэ				Урьд ял шийтгэл эдэлж байсан хүн		Гарсан бүх гэмт хэрэгт эзлэх %	Зөрүү Change (+,-)		
			нас бар- сан	гэмт- сэн		бүлгээр		согтуугаар		тоо	хэрэгт эзлэх %			тоо	хэрэгт эзлэх %
						тоо	хэрэгт эзлэх %	тоо	хэрэгт эзлэх %						
			Total amount of damage (thous,tog)	of whom to indivi- duals		People died	number of inju- red	Total number of offe- nders	Crime committed by group of people		drunk people			Criminal charge pe- riod did not expired	
					num- ber	percent	num- ber	percent	num- ber	percent		2002.03	2001.03		
Алтанбулаг	10434,0	10434,0		1	10	3	30,0%				1	10,0%	5,0%	6	
Аргалант	3610,0	3610,0		1	4	2	50,0%				1	25,0%	2,0%	1	
Архуст	4899,0	4899,0			4	3	75,0%				2	50,0%	2,0%	1	
Батсүмбэр	840,5	840,5		1	3								1,5%	-4	
Баян			1		1								0,5%	-1	
Баяндэлгэр	35,0	35,0			1						1	100,0%	0,5%	-1	
Баянжаргалан	1470,0	1470,0		2	5	1	20,0%	1	20,0%				2,5%	4	
Баян-Өнжүүл	2600,0	2600,0	1	2	7	1	14,3%	1	14,3%	3	42,9%	3,5%	4		
Баянхангай	13073,7	7477,6	1	7	4			2	50,0%	1	25,0%	2,0%			
Баянцагаан	2150,0	2150,0			2								1,0%		
Баянцогт	1331,5	1331,5			1								0,5%	1	
Баянчандмань	11264,0	5536,0	1	9	11	3	27,3%	2	18,2%	3	27,3%	5,5%	10		
Борнуур	2120,0	2120,0	10	7	11	2	18,2%	3	27,3%			5,5%	6		
Бүрэн	20820,0	820,0			5	1	20,0%					2,5%	4		
Дэлгэрхаан							#DIV/0!		#DIV/0!		#DIV/0!			-6	
Жаргалант	950,0	950,0	1	3	12	4	33,3%	1	8,3%			6,0%	3		
Заамар	5315,0	2460,0	5	9	14	5	35,7%	6	42,9%	2	14,3%	7,0%	11		
Лүүн	4383,4	1904,0	1	5	7	1	14,3%	3	42,9%			3,5%	1		
Мөнгөнмөрөт	3580,4	3580,4	1	1	4			2	50,0%			2,0%	-2		
Өндөрширээт	141,5	141,5		1	4			2	50,0%			2,0%	-2		
Сүмбэр			1		1							0,5%			
Сэргэлэн	26844,7	4437,0		8	16	4	25,0%	6	37,5%			8,0%	5		
Угтаал	1221,0	1221,0			6	2	33,3%	1	16,7%			3,0%	4		
Цээл	7662,4	155,2		3	7			2	28,6%	1	14,3%	3,5%			
Эрдэнэ	428,9	428,9	1	3	7	2	28,6%	1	14,3%	1	14,3%	3,5%	2		
Эрдэнэсант	1555,0	1555,0	1	1	7	1	14,3%	3	42,9%			3,5%	-5		
Зуунмод	13204,9	6331,2	3	14	44	6	13,6%	11	25,0%	8	18,2%	22,0%	20		
ЗХХ газар					2	1	50,0%			2	100,0%	1,0%	-5		
Аймгийн дүн	239934,9	66487,8	28	78	200	42	21,0%	47	23,5%	26	13,0%	100,0%	57		
2001-03	45986,4	42386,3	27	56	159	23	14,5%	37	23,3%	25	15,7%				
2000-03	86409,6	80148,2	22	99	232	32	13,8%	63	27,2%	50	21,6%				
1999-03	68746,7	52613,5	15	66	172	31	18,0%	48	27,9%	28	16,3%				
1998-03	90085,7	56666,5	19	66	220	31	14,1%	41	18,6%	42	19,1%				
2002.03-2001.03	193948,5	24101,5	1	22	41	19		10		1					
Зөрүү 2002.02-2000.02 (тоогоор)	153525,3	-13660,4	6	-21	-32	10		-16		-24					
2002.03-1999.03	171188,2	13874,3	13	12	28	11		-1		-2					
2002.03-1998.03	149849,2	9821,3	9	12	-20	11		6		-16					
2002.03-2001.03	421,8%	56,9%	3,7%	39,3%	25,8%	82,6%		27,0%		4,0%					
Зөрүү 2002.03-2000.03 (хувиар)	177,7%	-17,0%	27,3%	-21,2%	-13,8%	31,3%		-25,4%		-48,0%					
2002.03-1999.03	249,0%	26,4%	86,7%	18,2%	16,3%	35,5%		-2,1%		-7,1%					
2002.03-1998.03	166,3%	17,3%	47,4%	18,2%	-9,1%	35,5%		14,6%		-38,1%					
2002.03-2001.03							6,5%		0,2%		-2,7%				
Зөрүү 2002.03-2000.03 (нэгжээр)							7,2%		-3,7%		-8,6%				
2002.03-1999.03							3,0%		-4,4%		-3,3%				
2002.03-1998.03							6,9%		4,9%		-6,1%				

Хэрэгт холбогдогчийн хүйс, нас, нийгмийн байдал, боловсрол - сумдаар

	Бүх холбог- догч	Ү Ү Н Э Э С												
		эмэг- тэй	Насын бүлгээр				Ажил мэрэгжил				Боловсролоор			
			14-17	18-30	31-35	36-аас дээш	Ажил- чин, малчин	Албан хаагч	Ажил, сургуу- льгүй	Бусад	Дээд	Дунд	Бага	Болов- срол- гүй
			of whom											
Total number of offe- nders	female	by age group				by occupation				by educational level				
		14-17	18-30	31-35	36- and above age	Worker, herd- men	Offi- cer	Unemplo- yed, un- educated	Others	Higher educa- tion	Completed		Unedu- cated persons	
		secondary school		primary school										
Алтанбулаг	10			6	1	3	3		7			6	3	1
Аргалант	4	1		2		2	2		2			3		1
Архуст	4		2	1	1				4			2	2	
Батсүмбэр	3	1		2		1		1	2		1	2		
Баян	1		1						1				1	
Баяндэлгэр	1				1				1					1
Баянжаргалан	5			4		1			5			3		2
Баян-Өнжүүл	7			4	1	2	4	1	2			4	1	2
Баянхангай	4	1			1	3	2	1		1	2	2		
Баянцагаан	2			2			1		1			2		
Баянцогт	1					1	1				1			
Баянцандмань	11	1		4	2	5		1	9	1		9		2
Борнуур	11		3	3	1	4	2	1	8		2	8		1
Бүрэн	5		1	2		2	1	1	3		1	2	1	1
Дэлгэрхаан														
Жаргалант	12		3	8		1			12			2	3	7
Заамар	14			6	2	6	2	2	10		1	9		4
Лүн	7			2	2	3	2		5			3	2	2
Мөнгөнморьт	4			2		2			4			3	1	
Өндөрширээт	4			2	1	1			4			3	1	
Сүмбэр	1			1					1				1	
Сэргэлэн	16	3		8	2	6	4	3	8	1	2	11		3
Утгаал	6		3	2		1	1		5			2		4
Цээл	7	1		6		1			7			2	2	3
Эрдэнэ	7	1	1	5		1		1	5	1	1	5	1	
Эрдэнэсант	7			4		3	1		6			6	1	
Зуунмод	44	7	1	22	9	12	10	3	25	6	6	27	1	10
ЗХХ газар	2			2							2			2
Аймгийн дүн	200	16	15	100	24	61	36	15	137	12	17	116	21	46
2007-03	159	9	15	83	20	41	34	5	105	15	7	93	21	38
2000-03	232	18	10	116	32	74	47	4	151	30	10	147	27	48
1999-03	172	5	15	78	24	55	32	8	107	25	11	105	25	31
1998-03	220	17	17	117	23	63	55	6	128	31	8	138	23	51
2002.03-2001.03	41	7		17	4	20	2	10	32	-3	10	23		8
Зөрүү 2002.03-2000.03	-32	-2	5	-16	-8	-13	-11	11	-14	-18	7	-31	-6	-2
(тоогоор) 2002.03-1999.03	28	11		22		6	4	7	30	-13	6	11	-4	15
2002.03-1998.03	-20	-1	-2	-17	1	-2	-19	9	9	-19	9	-22	-2	-5
2002.03-2001.03	25,8%	77,8%		20,5%	20,0%	48,8%	5,9%	200,0%	30,5%	-20,0%	142,9%	24,7%		21,1%
Зөрүү 2002.03-2000.03	-13,8%	-11,1%	50,0%	-13,8%	-25,0%	-17,6%	-23,4%	275,0%	-9,3%	-60,0%	70,0%	-21,1%	-22,2%	-4,2%
(хувиар) 2002.03-1999.03	16,3%	220,0%		28,2%		10,9%	12,5%	87,5%	28,0%	-52,0%	54,5%	10,5%	-16,0%	48,4%
2002.03-1998.03	-9,1%	-5,9%	-11,8%	-14,5%	4,3%	-3,2%	-34,5%	150,0%	7,0%	-61,3%	112,5%	-15,9%	-8,7%	-9,8%

Хэрэгт холбогдогчийн хүйс, нас, нийгмийн байдал, боловсрол.

(сумаар, хувиар)

	эмэгтэй	Насаар				Ажил мэрэгжил				Боловсрол				
		14-17	18-30	31-35	36-аас дээш	Ажилчин малчин	Албан хаагч	Ажил сургуульгүй	Бусад	Дээд	Дунд	Бага	Боловсролгүй	
		by age group				by occupation				by educational level				
		female	14-17	18-30	31-35	36- and above age	Worker, herdmn	Officer	Unemployed, uneducated	Others	Higher education	Completed secondary school	primary	Uneducated persons
Алтанбулаг			60,0%	10,0%	30,0%	30,0%		70,0%				60,0%	30,0%	10,0%
Аргалант	25,0%		50,0%		50,0%	50,0%		50,0%				75,0%		25,0%
Архуст		50,0%	25,0%	25,0%				100,0%				50,0%	50,0%	
Батсүмбэр	33,3%		66,7%		33,3%		33,3%	66,7%		33,3%		66,7%		
Баян		100,0%						100,0%					100,0%	
Баяндэлгэр				100,0%				100,0%						100,0%
Баянжаргалан			80,0%		20,0%			100,0%				60,0%		40,0%
Баян-Өнжүүл			57,1%	14,3%	28,6%	57,1%	14,3%	28,6%				57,1%	14,3%	28,6%
Баянхангай	25,0%			25,0%	75,0%	50,0%	25,0%			25,0%	50,0%	50,0%		
Баянцагаан			100,0%			50,0%		50,0%				100,0%		
Баянцогт					100,0%	100,0%					100,0%			
Баянцандмань	9,1%		36,4%	18,2%	45,5%		9,1%	81,8%		9,1%		81,8%		18,2%
Борнуур		27,3%	27,3%	9,1%	36,4%	18,2%	9,1%	72,7%			18,2%	72,7%		9,1%
Бүрэн		20,0%	40,0%		40,0%	20,0%	20,0%	60,0%			20,0%	40,0%	20,0%	20,0%
Дэлгэрхаан														
Жаргалант	25,0%		66,7%		8,3%			100,0%				16,7%	25,0%	58,3%
Заамар			42,9%	14,3%	42,9%	14,3%	14,3%	71,4%		7,1%		64,3%		28,6%
Лүн			28,6%	28,6%	42,9%	28,6%		71,4%				42,9%	28,6%	28,6%
Мөнгөмөрөлт			50,0%		50,0%			100,0%				75,0%		25,0%
Өндөрширээт			50,0%	25,0%	25,0%			100,0%				75,0%		25,0%
Сүмбэр			100,0%					100,0%					100,0%	
Сэргэлэн	18,8%		50,0%	12,5%	37,5%	25,0%	18,8%	50,0%		6,3%	12,5%	68,8%		18,8%
Угтаал		50,0%	33,3%		16,7%	16,7%		83,3%				33,3%		66,7%
Цэл	14,3%		85,7%		14,3%			100,0%				28,6%	28,6%	42,9%
Эрдэнэ	14,3%	14,3%	71,4%		14,3%		14,3%	71,4%		14,3%		71,4%		14,3%
Эрдэнэсант			57,1%		42,9%	14,3%		85,7%				85,7%		14,3%
Зуунмод	15,9%	2,3%	50,0%	20,5%	27,3%	22,7%	6,8%	56,8%		13,6%	13,6%	61,4%	2,3%	22,7%
ЗХХ газар			100,0%							100,0%				100,0%
Аймгийн дүн	8,00%	7,50%	50,00%	12,00%	30,50%	18,00%	7,50%	68,50%	6,00%	8,50%	58,00%	10,50%	23,00%	
2001-03	5,66%	9,43%	52,20%	12,58%	25,79%	21,38%	3,14%	66,04%		9,43%	4,40%	58,49%	13,21%	23,90%
2000-03	7,76%	4,31%	50,00%	13,79%	31,90%	20,26%	1,72%	65,09%		12,93%	4,31%	63,36%	11,64%	20,69%
1999-03	2,91%	8,72%	45,35%	13,95%	31,98%	18,60%	4,65%	62,21%		14,53%	6,40%	61,05%	14,53%	18,02%
1998-03	7,73%	7,73%	53,18%	10,45%	28,64%	25,00%	2,73%	58,18%		14,09%	3,64%	62,73%	10,45%	23,18%
2002.03-2001.03	2,34%	-1,93%	-2,20%	-0,58%	4,71%	-3,38%	4,36%	2,46%		-3,43%	4,10%	-0,49%	-2,71%	-0,90%
Зөрүү 2002.03-2000.03	0,24%	3,19%		-1,79%	-1,40%	-2,26%	5,78%	3,41%		-6,93%	4,19%	-5,36%	-1,14%	2,31%
(нэгжээр) 2002.03-1999.03	5,09%	-1,22%	4,65%	-1,95%	-1,48%	-0,60%	2,85%	6,29%		-8,53%	2,10%	-3,05%	-4,03%	4,98%
2002.03-1998.03	0,27%	-0,23%	-3,18%	1,55%	1,86%	-7,00%	4,77%	10,32%		-8,09%	4,86%	-4,73%	0,05%	-0,18%

Хэрэг гарсан газар, өдөр, цаг.

Он-Year		Газар-Place			Өдөр-Days			Цаг-Hours			
		Гудамж талбайд	Албан газар	Гэр, орон сууцанд	Ажлын	Амралтын	Баяр ёслолын	07-13	13-19	19-22	22-06
		street	office	dwelling	work	weekend	celebrate				
2002-03		24	15	43	174	47	4	51	50	29	95
2001-03		34	21	28	118	35	14	23	40	20	85
2000-03	Тоо	29	30	70	194	65	8	41	64	43	119
1999-03		13	29	65	154	62	6	18	71	40	93
1998-03		6	53	79	208	85	4	18	80	52	147
2002-03	Хувийн жин	10,67%	6,67%	19,11%	77,33%	20,89%	1,78%	22,67%	22,22%	12,89%	42,22%
2001-03		20,24%	12,50%	16,67%	70,24%	20,83%	8,33%	13,69%	23,81%	11,90%	50,60%
2000-03		10,86%	11,24%	26,22%	72,66%	24,34%	3,00%	15,36%	23,97%	16,10%	44,57%
1999-03		5,86%	13,06%	29,28%	69,37%	27,93%	2,70%	8,11%	31,98%	18,02%	41,89%
1998-03		2,02%	17,85%	26,60%	70,03%	28,62%	1,35%	6,06%	26,94%	17,51%	49,49%
2002.03-2001.03	Зөрүү	-10	-6	15	56	12	-10	28	10	9	10
2002.03-2000.03	(тоогоор)	-5	-15	-27	-20	-18	-4	10	-14	-14	-24
2002.03-1999.03		11	-14	-22	20	-15	-2	33	-21	-11	2
2002.03-1998.03		18	-38	-36	-34	-38		33	-30	-23	-52
2002.03-2001.03	Зөрүү	-9,57%	-5,83%	2,44%	7,10%	0,06%	-6,56%	8,98%	-1,59%	0,98%	-8,37%
2002.03-2000.03	(нэгжээр)	-0,19%	-4,57%	-7,11%	4,67%	-3,46%	-1,22%	7,31%	-1,75%	-3,22%	-2,35%
2002.03-1999.03		4,81%	-6,40%	-10,17%	7,96%	-7,04%	-0,92%	14,56%	-9,76%	-5,13%	0,33%
2002.03-1998.03		8,65%	-11,18%	-7,49%	7,30%	-7,73%	0,43%	16,61%	-4,71%	-4,62%	-7,27%

Бусад

Аймгийн Хянан Шалгах Хорооны хяналт шалгалт

Аймгийн ХШХ-оос эхний 3-сард нийт 12 сум байгууллагад хяналт шалгалт хийж **261,0 сая ₮-ийн** телбөр зерчил илрүүллээ.

Нийт телүүлбэл зохих телбөр зерчил **261,0 сая ₮** болж барагдуулалт **171,2 сая ₮** хірч **65,6 хувийн** биелэлттэй болов.

Үүнээс үлдэгдэл 89,8 сая ₮ буюу 34,4 хувь боллоо.

Аймгийн ХШХорооноос 2002-оны I-улиралд хийгдсэн хяналт шалгалтаар
илэрсэн телбөр, зерчил түүний биелэлт

	Телбөр зерчлийн нийт дүн	Үүнээс			Телбөр зерчлийн барагдуу- лалт	Актнаас төлсөн			Нийт төлөлтийн биелэл- тийн хувь	Үлдэгдэл	
		Акт төсөвт	Тухайн байгуул- лагад	Шаард- лага		Төсөвт	Тухайн байгуул- лагад	Шаард- лагын биелэлт		Акт	Албан шаард- лага
1 БОЖомисс	13852,9	229,6		13623,3	13623,3			13623,3	98,3	229,6	
2 Татварын хэлтэс	1127,1	1127,1			816,0	816,0			72,4	311,1	
3 Зуунмод сумын ЗДТГ	9221,4	987,4		8234,0	8234,0			8234,0	89,3	987,4	
4 СЭЗБХэлтэс	88200,0		88200,0								88200,0
5 Баянжаргалан	56902,4		83,6	56818,8	56902,4		83,6	56818,8	100,0		
6 Архуст	800,0		800,0		800,0		800,0		100,0		
7 Хот тохижуулах	80,0	25,0		55,0	80,0	25,0		55,0	100,0		
8 Өндөрширээт	60000,0			60000,0	60000,0			60000,0	100,0		
9 Баяндэлгэр	2000,0			2000,0	2000,0			2000,0	100,0		
10 Баян-Өнжүүл	20000,0			20000,0	20000,0			20000,0	100,0		
11 Аргалант	3700,0			3700,0	3700,0			3700,0	100,0		
12 Цэцэрлэг	5085,5	85,5		5000,0	5085,5	85,5		5000,0	100,0		
2002-оны I-улиралд хийсэн шалгалтын дүн											
	260969,3	2454,6	89083,6	169431,1	171241,2	926,5	883,6	169431,1	65,6	1528,1	88200,0

Аймгийн үл хөдлөх хөрөнгийн бүртгэлийн товчоо

Аймгийн үл хөдлөх эд хөрөнгийн бүртгэлийн товчооноос 2002-оны эхний улиралд нийт 103 аж ахуйн нэгж, иргэдийн үл хөдлөх эд хөрөнгөд баталгаажуулалтыг хийж 825,8 мян ₮-ийн орлого орууллаа.

Аймгийн Үл хөдлөх эд хөрөнгийн бүртгэлийн товчооноос
2002-оны I-улиралд баталгаажуулалт хийсэн үл хөдлөх эд хөрөнгө.

Д/д	Хувьчлагдсан орон сууцны баталгаажуулалт		Хуулийн этгээдийн үл хөдлөх эд хөрөнгийн баталгаажуулалт		Хувийн орон сууц хашаа байшин		ГЭРЭЭ								Нийт дүн			
							Худалдаа		Бэлэглэл		Арилжаа		Өв залгамжл				Барьцаа /зээл/	
	тоо	орлого	тоо	орлого	тоо	орлого	тоо	орлого	тоо	орлого	тоо	орлого	тоо	орлого	тоо	орлого		
1	23	82,8	5	99,3	34	309,4	3	39,4	12	157,2					26	137,7	103	825,8

Санхүүгийн хяналт, шалгалт

Санхүүгийн хянан шалгах хэлтэс 2002 оны эхний 3-сард **26** байгууллагад хяналт, шалгалт хийж **79,2 сая ₮**-ийн телбер зерчил илрүүлээ.

Нийт теллэлбэл зохих телбер зерчил **79,2 сая ₮** болж барагдуулалт **2,6 сая ₮** хірч **3,5 хувийн** биелэлттэй болов.

Аймгийн СХШ хэлтсийн баримтын шалгалтын
актын биелэлтийн 2002 оны 3-сарын мэдээ

	Телбер зерчлийн нийт дүн	Төлүүлбэл зохих телбөрийн дүн	Үүнээс		Барагдуулсан		дутуу төлөлт		Биелэлтийн хувь
			Төсөвт	Тухайн байгуулла гад	Төсөвт	Тухайн байгууллаг ад	Төсөвт	Тухайн байгуулла гад	
1 Өгөөмөр ХК	3526,0	3526,0	1225,6	2300,4			1225,6	2300,4	
2 БОК,ИХ-ын аврах салбар	15287,8	15287,8	507,8	14780,0			507,8	14780,0	
3 Хүмүүн сургууль	1269,5	1269,5	1269,5				1269,5		
4 Банкны өр барагдуулах алба	2207,0	2207,0		2207,0				2207,0	
5 3,4,5-р сургууль	1722,9	1722,9	1042,9	680,0		680,0	1042,9		39,47%
6 Аймгийн музей	7900,9	7900,9	4020,4	3880,5	1435,6		2584,8	3880,5	18,17%
7 Хөгжимт драмын театр	829,3	829,3	796,0	33,3		33,3	796,0		4,02%
8 Номын сан	559,6	559,6	510,7	49,0	80,0	49,0	430,7		23,05%
9 Сэргэлэн	17250,1	17250,1	16798,9	451,2			16798,9	451,2	
10 СХЗТөв	658,3	658,3	177,4	480,9		480,9	177,4		73,05%
11 НҮГ-ын ТАА	745,9	745,9	759,9				745,9		
12 Аймгийн ЗДТГ	2128,9	2128,9	763,5	1365,4			763,5	1365,4	
13 ИТХ,сангууд	4886,9	4886,9	846,9	4040,0			846,9	4040,0	
14 Сонгуулийн зардал	397,7	397,7	397,7				397,7		
15 Хөрөнгө оруулалт,төвлөрүүлэлт	19367,3	19367,3	1502,9	17864,4			1502,9	17864,4	
16 БДБҮХхэлтэс	487,4	487,4	487,4				487,4		
2002-оны 3-р сар	79225,5	79225,5	31093,5	48132,1	1515,6	1243,2	29577,9	46888,9	3,48%
2001-оны 3-р сар	82775,3	76558,5	10761,3	65797,2	34,0	25863,5	10727,3	39993,7	33,83%
Урьд онуудын үлдэгдэлээс барагдсан дүн	718054,0	547535,9	353554,1	193981,8	272539,1	169745,0	81015,0	24236,8	80,78%

Шүүхийн шийдвэр гүйцэтгэл

Шүүхийн шийдвэр гүйцэтгэлийн тасгийн 2002 оны эхний 3- сарын мэдээгээр ажиллагаа хийгдэж байгаа 1194 гүйцэтгэх хуудсанд нийт 462,2 сая ₮-ийн төлбөр тэтгэлэг ногдов. Үүнээс 71 гүйцэтгэх хуудсанд ногдох 21,4 сая ₮-ийн материалд шүүхийн байцаан шийтгэх ажиллагаа хийгдэж, биелүүлбэл зохих 1123 гүйцэтгэх хуудасны 440,8 сая ₮-өөс 59,0 сая ₮-ийг биелүүлж, бодит биелэлтийн хувь 14,7 байна.

Бодитой биелүүлсэн 158 гүйцэтгэх хуудсаар тооцоход нэг гүйцэтгэх хуудсанд дунджаар 0,133 сая ₮ ногдлоо.

Аймгийн шүүхийн шийдвэр гүйцэтгэлийн
ажлын 2002-оны 3-сарын мэдээ.

	Ажиллагаа хийгдэж байгаа материал		Хасагдах БША хийгдэж байгаа		Биелүүлбэл зохих		Бодитой биелүүлсэн		Бодит биелэл- тийн хувь	Үлдэгдэл	
	Гүйцэтгэх хуудасны тоо	мян.төг	Гүйцэтгэх хуудасны тоо	мян.төг	Гүйцэтгэх хуудасны тоо	мян.төг	Гүйцэтгэх хуудасны тоо	мян.төг		Гүйцэтгэх хуудасны тоо	мян.төг
Шийдвэр гүйцэтгэлийн журмаар гөлүүлэх нийт төлбөр тэтгэлэг бүгд	1194	462181,8	71	21364,4	1123	440817,4	158	58995,4	14,07%	965	381822,0
1 Ү Банкны байгууллагад төлөх	7	8375,5			7	8375,5		565,7	0,00%	7	7809,8
н Нийгмийн даатгалын байгууллагад төлөх	26	211722,0			26	211722	5	25878,5	19,23%	21	185843,5
э Татварын болон орон нутгийн с төсөвт орох	147	11038,2			147	11038,2	31	1225,7	21,09%	116	9812,5

Тайлбар: БША- Байцаан шийтгэх ажиллагаа хийгдэж байгаа

Засаг даргын дэргэдэх Статистикийн хэлтсийн
дарга Ж.Отгончулуун