

Засаг даргын дэргэдэх Статистикийн хэлтэс

и танаа



Төв аймгийн эдийн засаг, нийгмийн байдлын

тухай *танилцуулга*

(2002 оны эхний 4 сар)

Зуунмод

2002.05.06

Гарчиг

- Нийгэм эдийн засгийн үзүүлэлтүүд 2-4
- Төсөв, мөнгө, зээл, хадгаламж, нийгмийн даатгал,
нийгмийн халамж 5-21
- Хэрэглээний үнэ тариф, ХАА-н бүтээгдэхүүний үнэ 22-30
- Ажилгүйчүүд 31-35
- Хөдөө аж ахуй 36-45
- Аж үйлдвэр 46-61
- Барилга 62-63
- Холбоо 64-65
- Эрүүл мэнд 66-72
- Гэмт хэрэг 73-78
- Бизнес регистрийн сан, Дундаж цалин 79-81
- Бусад 82-83

Нийгэм, эдийн засгийн үндсэн үзүүлэлтүүд.

Аймгийн эдийн засаг, нийгмийн зарим үндсэн үзүүлэлтүүдийг их багаар нь зэрэгцүүлсэн байдлаар гаргаж танилцуулгад оруулав.

	Хэмжээ нэгж	2002 оны эхний 4 сар				
		Аймгийн дундаж	Хамгийн		Бага	
			их	бага		
Хүн амын нягтрал	хүн	1,3	Зуунмод	776,5	Баянжаргалан	0,3
			Баянчандмань	5,5	Мөнгөнморьт	0,3
			Сүмбэр	5,2	Эрдэнэ	0,4
			Борнуур	3,8	Сэргэлэн	0,6
			Жаргалант	3,3	Баян-Өнжүүл	0,6
Төрөх насны 1000 эмэгтэйд ногдох төрөлт	хүн	12	Угтаал	22	Баян-Өнжүүл	0
			Зуунмод	21	Сэргэлэн	2
			Эрдэнэсант	17	Аргалант	2
			Лүн	15	Баяндэлгэр	3
			Өндөрширээт	15	Баянцагаан	4
1000 хүнд ногдох нас баралт	хүн	1	Эрдэнэ	3	Аргалант	0
			Өндөрширээт	3	Архуст	0
			Баян	3	Сэргэлэн	0
			Сүмбэр	3	Цээл	0
			Зуунмод	2	Борнуур	0
Хөдөлмөрийн насны 10000 хүнд ногдох ажилгүйчүүдийн тоо	хүн	232	Угтаал	852	Баян-Өнжүүл	18
			Баянцогт	678	Сэргэлэн	80
			Цээл	464	Баянжаргалан	97
			Баян	430	Жаргалант	98
			Эрдэнэ	374	Бүрэн	126
Амьд төрсөн 1000 хүүхдэд ногдох нас баралт	хүн	20	Баян	167	Жаргалант	0
			Зуунмод	53	Батсүмбэр	0
					Эрдэнэсант	0
					Заамар	0
					Лүн	0
10000 хүн тутмаас халдварт өвчнөөр өвчлөгчид	хүн	47	Зуунмод	179	Архуст	0
			Баян	142	Борнуур	2
			Баянөнжүүл	75	Эрдэнэ	3
			Угтаал	44	Өндөрширээт	4
			Лүн	44	Баянхангай	6
Орон нутгийн төсвийн орлогод зарлагын эзлэх хувь	%	19,47	Заамар	53,60	Аргалант	7,76
			Батсүмбэр	41,03	Баян-Өнжүүл	9,55
			Эрдэнэ	36,10	Өндөрширээт	9,64
			Мөнгөнморьт	28,36	Баянхангай	10,19
			Зуунмод	23,10	Эрдэнэсант	10,66
Нэг хүнд ногдох төсвийн зарлага	мян-төг	20,98	Аргалант	22,60	Бүрэн	7,67
			Баяндэлгэр	21,39	Баянцагаан	7,86
			Зуунмод	18,90	Баянөнжүүл	9,39
			Мөнгөнморьт	18,86	Жаргалант	9,90
			Сүмбэр	18,64	Алтанбулаг	9,99
Нэг хүнд ногдох төсвийн орлого	мян-төг	4,08	Заамар	6,54	Баян-Өнжүүл	0,90
			Мөнгөнморьт	5,35	Бүрэн	1,03
			Батсүмбэр	4,96	Дэлгэрхаан	1,13
			Эрдэнэ	4,89	Баянцагаан	1,23
			Зуунмод	4,48	Архуст	1,29

(үргэлжлэл)

	Хэмжээ нэгж	2002 оны 4-р сар				
		Аймгийн дундаж	Хамгийн			
			их	бага		
1-р зэргийн гурил	төг	350	Алтанбулаг	430	Батсүмбэр	280
			Баян	400	Жаргалант	300
			Дэлгэрхаан	400	Баяндэлгэр	300
			Баянжаргалан	400	Эрдэнэсант	300
			Угтаал	380	Заамар	320
Хонины мах	төг	970	Сүмбэр	1500	Дэлгэрхаан	550
			Борнуур	1300	Баянцагаан	700
			Батсүмбэр	1300	Баяндэлгэр	700
			Зуунмод	1300	Архуст	700
			Цээл	1200	Баянжаргалан	700
Үхрийн мах	төг	983	Сүмбэр	1500	Дэлгэрхаан	600
			Борнуур	1400	Архуст	600
			Мөнгөнморьт	1350	Баянжаргалан	700
			Батсүмбэр	1300	Баянхангай	700
			Зуунмод	1300	Эрдэнэсант	750
Цагаан будаа	төг	460	Аргалант	550	Зуунмод	400
			Алтанбулаг	500	Сэргэлэн	400
			Баянцогт	500	Өндөрширээт	400
			Баянжаргалан	500	Батсүмбэр	430
			Угтаал	500	Баянчандмань	430
Хатуу чихэр	төг	1930	Мөнгөнморьт	2500	Аргалант	1000
			Цээл	2400	Заамар	1500
			Жаргалант	2200	Эрдэнэсант	1800
			Дэлгэрхаан	2000	Лүн	1800
			Баянцогт	2000	Баянжаргалан	1800
Шингэн сүү	төг	390	Зуунмод	550	Батсүмбэр	250
			Баян	500	Мөнгөнморьт	300
			Дэлгэрхаан	500	Баянцогт	300
			Алтанбулаг	450	Бүрэн	300
			Баяндэлгэр	450	Сүмбэр	300
Элсэн чихэр	төг	647	Заамар	750	Зуунмод	550
			Баянжаргалан	750	Баяндэлгэр	550
			Баянцагаан	750	Баянчандмань	580
			Баянхангай	700	Дэлгэрхаан	600
			Алтанбулаг	700	Сүмбэр	600
гурилан боов	төг	873	Алтанбулаг	1000	Баяндэлгэр	700
			Заамар	1000	Батсүмбэр	750
			Баянжаргалан	1000	Баянхангай	750
			Мөнгөнморьт	1000	Баян	750
			Угтаал	1000	Баянчандмань	780
Төмс	төг	280	Баянцагаан	400	Жаргалант	80
			Алтанбулаг	400	Борнуур	180
			Баянхангай	400	Бүрэн	200
			Дэлгэрхаан	350	Сүмбэр	220
			Мөнгөнморьт	350	Зуунмод	230
Сонгино	төг	448	Мөнгөнморьт	600	Дэлгэрхаан	300
			Баян	500	Баяндэлгэр	350
			Баянхангай	500	Архуст	350
			Заамар	500	Эрдэнэсант	400
			Цээл	500	Бүрэн	400

(үргэлжлэл)

	Хэмжих нэгж	Эхний 4 сар - In first 4 months				
		Аймгийн дүн болон дундаж	Хамгийн			
			их	бага		
measuring unit	Total and average	highest	lowest			
Төл бэйжилтийн хувь Percentage of survivals	Хувь percent	98,48%	Баян	100,0%	Баяндэлгэр	93,12%
			Сүмбэр	100,0%	Угтаал	95,45%
			Сэргэлэн	100,0%	Эрдэнэ	96,65%
			Баянжаргалан	99,76%	Баянцагаан	96,93%
			Цээл	99,72%	Жаргалант	97,15%
Том малын зүй бус хорогдлын оны эхний мөлд эзлэх хувь Percentage of losses to total livestock at the beginning of year	Хувь percent	0,617%	Архуст	1,91%	Баянхангай	0,121%
			Батсүмбэр	1,30%	Баянчандмань	0,146%
			Дэлгэрхаан	1,30%	Цээл	0,247%
			Баяндэлгэр	1,27%	Баян-Өнжүүл	0,249%
			Баянжаргалан	1,24%	Эрдэнэ	0,283%
16-гаас дээш насны 10000 хүнд ногдох гэмт хэрэг Number of offences per 10000 population of 16 and above ages	Хүн people	49,00	Сэргэлэн	108,00	Баянцогт	7,0
			Алтанбулаг	105,00	Батсүмбэр	17,0
			Баянчандмань	89,00	Баяндэлгэр	18,0
			Зуунмод	86,00	Баян	21,0
			Баянхангай	77,00	Бүрэн	22,0



Т ө с ө в , м ө н г ө

Төсвийн орлого 2002 оны эхний 4 сард СЭЗЯ-ны шилжүүлгийн орлогыг оруулснаар 703,1 сая, зарлага 2007,8 сая ₮ болж, төсвийн алдагдал 1304,7 сая ₮ болж байгаа бол, Аймгийн орон нутгийн төсвийн орлогоор тооцоход орлого 390,9 сая, зарлага 2007,8 сая ₮ болж, төсвийн алдагдал 1616,9 сая ₮ болж, төлөвлөгөө 151,6 хувь бислэгдэж, үндсэн нэрийн татварын орлогуудаас өмчийн татвар, тусгай зориулалтын орлогын төлөвлөгөө биелэгдээгүйн дээр; хүн амын орлогын албан татвараас Хувиараа аж ахуй эрхэлсний, мал бүхий иргэний орлогын, өмчийн орлогын албан татвараас: бууны татвар, бусад татвар, төлбөр хураамжаас: ашигт малтмалаас бусад байгалийн баялаг ашиглахад олгох эрхийн зөвшөөрлийн хураамжийн төлөвлөгөөнүүд биелэгдсэнгүй.

Төсвийн орлогын гүйцэтгэл.
BUDGET REVENUE OF, thous tog

Орлогын төрлүүд. Types of revenue	2001 оны мөн үеийн гүйцэтгэл	2002 оны эхний 4 сар			(мян, төг)	
		Төлөв- лөгөө	Гүйцэт- гэл	ТБ %	2002-04 % хувь	Орлогд ээлэх % 2002 он
I. О Р Л О Г О - Б у г д (И+У) REVENUE -TOTAL	439645,6	681704,9	703081,8	103,1%	159,9%	100,0%
II. У р е г а л о р л о г о (III+IV) current revenue	437740,0	680606,6	694677,8	102,1%	158,7%	98,8%
III Т а т в а р ы н о р л о г о (1+2+3+4) tax revenue	403283,0	594157,3	573239,9	96,5%	142,1%	81,5%
1. О р л о г ы н а л б а н т а т в а р (1.1+1.2) Income tax	85037,3	91633,6	112918,7	123,2%	132,8%	16,1%
1.1. Х ү н а м ы н о р л о г ы н а л б а н т а т в а р Individuals Income tax	80175,9	91633,6	107249,8	117,0%	133,8%	15,3%
наали,хөдөлмөс,үүдтэй ажилтга ор хувиараа аж ахуй эрхэлсний орлого	62668,3	56500,6	71641,8	126,8%	114,3%	10,2%
орлогыг тухай бүр тооцж боломжгүй хувийн мал бүхий иргэний орлого	1362,6	1164,7	1064,2	91,4%	78,1%	0,2%
хадгаламжийн хүүгийн орлого хувьцааны ногдол ашиг,хувь хүртэгчийн бусад орлого	10398,2	10257,4	12600,9	122,8%	121,2%	1,8%
5746,8	23710,9	21942,9	92,5%	381,8%	3,1%	
1.2. А ж а х у и э р х э л с н и й о р л о г ы н т а т в а р Corporate Income tax	4861,4		5668,9		116,6%	0,8%
2. Ө м ч и й н т а т в а р Property tax	489,0	6171,0	5829,8	94,5%	1192,2%	0,8%
Ул хөдлөх хөрөнгийн бууны албан татвар		5130,0	5341,1	104,1%		0,8%
489,0	1041,0	488,7	46,9%	99,9%	0,1%	
3. Д о т о о д о н б а р а а ү й ц л э г з э э и й н т а т в а р Domestic goods and services	192148,8	423833,8	350150,0	82,6%	182,2%	49,8%
дотоодын (НӨАТ) Ойгой татвар	37323,1	396424,6	252951,7	63,8%	677,7%	36,0%
154825,7	27409,2	97198,3	354,6%	62,8%	13,8%	
4. Т у с г а й з о р и у л а л т ы н о р л о г о үүгээс Автогэврийн болон өөрөө явагч хэрэг- слийн албан татвар	15185,4	12271,3	9487,7	77,3%	62,5%	1,3%
15185,4	12271,3	9487,7	77,3%	62,5%	1,3%	
5. Б у с а д а л б а н т а т в а р,т ө л б ө р,х у р а а м ж Other taxes	110422,5	60247,6	94853,7	157,4%	85,9%	13,5%
а. У л с ы н т м д э г т и й н х у р а а м ж	2634,9	3052,7	4727,0	154,8%	179,4%	0,7%
б. А ш и г т м а л т м а л м и н н о о ц и й н т ө л б ө р	45246,7	15720,9	23112,2	147,0%	51,1%	3,3%
в. Г а з р ы н т ө л б ө р	46155,4	26212,7	38201,4	145,7%	82,8%	5,4%
д. О й г о о с т у л з,м о д а ш и г л а с ы н т ө л б ө р	13473,0	12391,9	16474,1	132,9%	122,3%	2,3%
е. А ш и г т м а л т м а л а а с б у с а д б а й г ы л и й н б а я л а г ашиглахад олгох эрхийн зөвшөөрлийн хураамж	479,0	100,0	4041,6	4041,6%	843,8%	0,6%
ё. А г с у у р ы н н о о ц а ш и г -т ө л б ө р,а г н а х б а р и х з ө в -х у р	30,0	60,0	1206,4	2010,7%	4021,3%	0,2%
и. Т ү р з э э м э л т а р х а ц т а й а ш -м а л т -а ш и г -с и н т ө л б	52,5	146,0	328,8	225,2%	626,3%	0,0%
л. Р а ш а а н а ш и г л а с ы н т ө л б ө р			453,0			0,1%
м. У с а ш и г л а с ы н т ө л б ө р	2351,0	2563,4	6309,2			
к. Б у с а д т ө л б ө р х у р а а м ж						
IV. -Т а т в а р ы н б у с о р л о г о Non-tax revenue	34457,0	86449,3	121437,9	140,5%	352,4%	17,3%
а. Х у в ь ц а а н и н о г д о л а ш и г	60,0					
б. Х у у т о р г у у л и й н о р л о г о	5608,3	12507,1	29612,0	236,8%	528,0%	4,2%
в. Т ө с в и й н г а з р ы н ө ө р и й н о р л о г о	20928,2	60736,5	72894,4	120,0%	348,3%	10,4%
г. Т ү р з э э и й н о р л о г о	4432,9	6114,8	6147,1	100,5%		0,9%
д. Б у с а д о р л о г о	3427,6	7090,9	12784,4	180,3%	373,0%	1,8%
V. -Х о р о н г о б а р т у у л с ы н о р л о г о Capital revenue	1905,5	1098,3	8404,0	765,2%		1,2%
а. Т ө р и й н ө м ч х у д а л д с а н ы о р л о г о	1905,5	665,0	6537,0	983,0%		0,9%
в. Ө м ч х у в ь ц а л м ы н о р л о г о		433,3	1 867,0	430,9%		0,3%

Улсад төвлөрүүлдэг орлогууд.

(мян-төг)

	2002 оны эхний 4 сарын		
	ТӨЛӨВ - ЛӨГӨӨ	ГҮЙЦЭТ- ГЭЛ	ТБ-ийн ХУВЬ
Аж ахуйн нэгжийн орлогын албан татвар	6912,5	2547,6	36,9%
Нэмэгдсэн өртгийн албан татвар	21 300,0	22239,9	104,4%
Онцгой албан татвар	54818,2	85859,7	156,6%
ДҮН	83030,7	110647,2	133,3%

Нийт зарлага

total expenditure

EXPENDITURE SECTOR	2001 оны мөн үеийн гүйцэтгэл	2002 оны эхний 4 сар			2002-4%	Зарлагад ээлэх % 2002 он
		Төлөв- лөгөө	Гүйцэт- гэл	ТБ %	2001-4	
Бүх зарлагын дүн	1799155,0	2378010,1	2007822,5	84,4%	111,6%	100,0%
<i>1.Цалин хөлс</i>	711105,7	830492,7	749441,4	90,2%	105,4%	37,33%
<i>2.Нийгмийн даатгалын шимтгэл</i>	169392,4	164566,9	173297,0	105,3%	102,3%	8,63%
<i>3.Эрүүл мэндийн даатгалын хураамж</i>	7864,0	40109,8	8593,8	21,4%	109,3%	0,43%
<i>4.Бараа үйлчилгээний бусад зардал</i>	895973,0	1316602,4	1060056,8	80,5%	118,3%	52,80%
-гэрэл цахилгаан	62800,9	79925,0	68848,2	86,1%	109,6%	6,49%
-түлш халаалт	364281,9	669084,9	409957,5	61,3%	112,5%	38,67%
-гэвэр шатахуун	78266,6	77061,8	81588,1	105,9%	104,2%	7,70%
-шуудан холбоо	17678,4	26531,0	22100,0	83,3%	125,0%	2,08%
-цэвэр бохир ус	16738,7	18431,2	10604,8	57,5%	63,4%	1,00%
-хичээл практикийн зардал	3737,7	15590,3	8404,5	53,9%	224,9%	0,79%
-хоол	59291,6	127340,5	81440,9	64,0%	137,4%	7,68%
-эм	74371,2	81919,9	70322,4	85,8%	94,6%	6,63%
-нормын хувцасны зардал	12276,6	16275,7	9685,2	59,5%	78,9%	0,91%
-эд хогшил худалдан авах	22880,0	20792,3	31937,6	153,6%	139,6%	3,01%
-урсгал зардал	17522,1	19972,8	20544,2	102,9%	117,2%	1,94%
-байрны түрээс	797,0	414,0	863,3		108,3%	0,08%
-ТАХ-ын нэг хүүхдийн сургалт төлбөр	21790,4		797,0		3,7%	0,08%
-бусад зардал	143539,9	163263,0	242963,1	148,8%	169,3%	22,92%
<i>5.Татаас ба урсгал шилжүүлэг</i>	14819,9	22638,3	16433,5	72,6%	110,9%	0,82%
<i>а.Урсгал шилжүүлэг</i>	14819,9	22638,3	16433,5	72,6%	110,9%	0,82%
-Оюутаны тэтгэлэг						
-Нэг удаагийн тэтгэмж,урамшуулал	14819,9	22638,3	16433,5	72,6%	110,9%	0,82%
6.Хөрөнгийн зардал ба эргэж төлөгдөх цэвэр зээл		3600,0				
- Төсвийн хөрөнгө оруулалт		3600,0				
- Замын сангийн хөрөнгө оруулалт						
- Их засвар						
- Эргэж төлөгдөх цэвэр зээл						
<i>Төсөвт байгууллагын: Оны эхний дансны үлдэгдэл :Тайлангийн хугацааны</i>	13519,2		19188,4		141,9%	
<i>Санхүүгийн байгууллагын : Оны эхний харилцах дансны үлдэгдэл :Тайлангийн эцсийн</i>	2999753,2		25892,1		0,9%	
<i>Төсөвт :Өглөгийн үлдэгдэл байгууллагын :Авлагын үлдэгдэл</i>	105200		5190,2		4,9%	
	99452,9		121353,8		122,0%	
	1137352,6		877021,8		77,1%	
	256269,9		229239,8		89,5%	

Нийт зарлагаас.
from total EXPENDITURE

EXPENDITURE SECTOR	2001 оны мөн үеийн гүйцэтгэл	2002 оны эхний 4 сар			Нийт зар- лагад эзлэх %	Зарлагад эзлэх % 2002 он
		Төлөв- лөгөө	Гүйцэт- гэл	ТБ %		
01 . Нийтийн ерөнхий үйл-ний зарлага	416673,4	385178,7	416441,2	108,1%	20,74%	100,0%
1.Цалин хөлс	146973,1	144309,3	131583,6	91,2%	6,55%	31,6%
2.Нийгмийн даатгалын шимтгэл	37237,6	31031,0	36467,8	117,5%	1,82%	8,8%
3.Эрүүл мэндийн даатгалын хураамж	2317,6	6926,8	1544,8	22,3%	0,08%	0,4%
4.Бараа үйлчилгээний бусад зардал	221079,0	190538,7	238794,3	125,3%	11,89%	57,3%
-гэрэл цахилгаан	17731,4	12868,3	14660,1	113,9%	0,73%	6,1%
-түлш халаалт	74551,8	79396,5	59680,8	75,2%	2,97%	25,0%
-тэвэр шатахуун	39102,5	33730,9	37588,8	111,4%	1,87%	15,7%
-шуудан холбоо	9750,1	10942,8	10243,3	93,6%	0,51%	4,3%
-цэвэр бохир ус	4966,6	2683,1	687,0	25,6%	0,03%	0,3%
-хичээл практикийн зардал			150,0		0,01%	0,1%
-хоол	1828,1	901,1	1639,0	181,9%	0,08%	0,7%
-эм	123,2					
-нормын хувцасны зардал	386,2	1917,2	517,2	27,0%	0,03%	0,2%
-эд хогшил худалдан авах	7032,6	3545,9	16337,3	460,7%	0,81%	6,8%
-урсгал зардал	7386,2	4382,1	5267,5	120,2%	0,26%	2,2%
-байрны түрээс	752,6		198,0		0,01%	0,1%
-ТАХ-ын нэг хүүхдийн сургалт төлбө	5279,1		393,0		0,02%	4,9%
-бусад зардал	52188,6	40170,8	91432,3	227,6%	4,55%	38,3%
5.Татаас ба урсгал шилжүүлэг	9066,1	8772,9	8050,7	91,8%	0,40%	100,0%
-Нэг удаагийн тэтгэмж,урамшуулал	9066,1	8772,9	8050,7	91,8%	0,40%	100,0%
6.Хөрөнгө оруулалт		3600,0				
7.Их засвар						
03 . Нийгмийн хэв журам аюулгүй байдал	128691,8	139309,6	126638,4	90,9%	6,31%	100,0%
1.Цалин хөлс	66447,3	70705,1	69434,4	98,2%	3,46%	54,8%
2.Нийгмийн даатгалын шимтгэл	4460,0	366,2	2499,4	682,5%	0,12%	2,0%
3.Эрүүл мэндийн даатгалын хураамж	1103,8	3393,8	1508,2		0,08%	1,2%
4.Бараа үйлчилгээний бусад зардал	54510,7	57820,9	50233,9	86,9%	2,50%	39,7%
-гэрэл цахилгаан	1774,5	2268,8	443,1	19,5%	0,02%	0,9%
-түлш халаалт	19800,0	27859,4	15813,3	56,8%	0,79%	31,5%
-тэвэр шатахуун	9227,1	8730,0	9783,0	112,1%	0,49%	19,5%
-шуудан холбоо	2184,1	5518,8	3617,4	65,5%	0,18%	7,2%
-цэвэр бохир ус	1029,9	682,4	340,0	49,8%	0,02%	0,7%
-хичээл практикийн зардал	54,0		40,1		0,00%	0,1%
-хоол	3220,8	5000,0	4635,8	92,7%	0,23%	9,2%
-эм		200,0	29,0		0,00%	0,1%
-нормын хувцасны зардал	1553,3	2100,0	1041,8		0,05%	2,1%
-эд хогшил худалдан авах	3037,0		2980,3		0,15%	5,9%
-урсгал зардал	3341,7	750,0	3547,0	472,9%	0,18%	7,1%
-байрны түрээс						
-ТАХ-ын нэг хүүхдийн сургалт төлбө	200,0		60,0		0,00%	2,0%
-бусад зардал	9088,3	4711,5	7903,1	167,7%	0,39%	15,7%
5.Татаас ба урсгал шилжүүлэг	2170,0	7023,6	2962,5	42,2%	0,15%	2,3%
-Нэг удаагийн тэтгэмж,урамшуулал	2170,0	7023,6	2962,5	42,2%	0,15%	100,0%
6.Хөрөнгө оруулалт						
7.Их засвар						

Нийт зарлагаас.
from total EXPENDITURE

EXPENDITURE SECTOR	2001 оны мөн үеийн гүйцэтгэл	2001 оны эхний 4 сар			Нийт зар- лагад ээдэх %	Зарлагад ээлэх % 2002 он
		Төлөв- лөгөө	Гүйцэт- гэл	ТБ %		
04 . Боловсрол	685887,8	1052926,0	780917,0	74,2%	38,89%	100,0%
1.Цалин хөлс	318214,6	380865,5	334804,6	87,9%	16,68%	42,9%
2.Нийгмийн даатгалын шимтгэл	83521,4	83122,0	81607,1	98,2%	4,06%	10,5%
3.Эрүүл мэндийн даатгалын хураамж	2900,5	18281,4	3526,2	19,3%	0,18%	0,5%
4.Бараа үйлчилгээний бусад зардал	279442,4	566446,8	357598,6	63,1%	17,81%	45,8%
-гэрэл цахилгаан	23067,3	34476,1	26119,9	75,8%	1,30%	7,3%
-түлш халаалт	162188,3	369145,2	229092,1	62,1%	11,41%	64,1%
-тэвэр шатахуун	3165,3	3866,6	4151,1	107,4%	0,21%	1,2%
-шуудан холбоо	1893,4	2290,0	2503,8	109,3%	0,12%	0,7%
-цэвэр бохир ус	3913,4	7085,6	5669,0	80,0%	0,28%	1,6%
-хичээл практикийн зардал	3019,3	15590,3	6867,5	44,0%	0,34%	1,9%
-хоол	39442,2	92536,3	51460,0	55,6%	2,56%	14,4%
-эм	69,8	183,0	31,7		0,00%	0,0%
-нормын хувцасны зардал	862,4	4009,2	1535,2	38,3%	0,08%	0,4%
-эд хогшил худалдан авах	1966,6	6554,7	2314,0	35,3%	0,12%	0,6%
-урсгал зардал	1048,7	5910,1	1644,3	27,8%	0,08%	0,5%
-байрны түрээс						
-ТАХ-ын нэг хүүхдийн сургалт төлбө	13897,7		270,0		0,01%	8,0%
-бусад зардал	24908,0	24799,7	25940,0	104,6%	1,29%	7,3%
5.Татаас ба урсгал шилжүүлэг	1808,9	4210,3	3380,5	80,3%	0,17%	100,0%
-Нэг удаагийн тэтгэмж,урамшуулал	1808,9	4210,3	3380,5	80,3%	0,17%	100,0%
6.Хөрөнгө оруулалт						
7.Их засвар						
05 . Эрүүл мэнд	402331,5	544641,3	456092,4	83,7%	22,72%	100,0%
1.Цалин хөлс	137278,8	169151,8	152078,9	89,9%	7,57%	33,3%
2.Нийгмийн даатгалын шимтгэл	34221,1	36541,7	38462,5	105,3%	1,92%	8,4%
3.Эрүүл мэндийн даатгалын хураамж	793,1	8119,2	1145,2	14,1%	0,06%	0,3%
4.Бараа үйлчилгээний бусад зардал	229142,3	328995,4	262972,3	79,9%	13,10%	57,7%
-гэрэл цахилгаан	14581,3	22623,7	23053,9	101,9%	1,15%	8,8%
-түлш халаалт	57292,7	114493,6	64226,4	56,1%	3,20%	24,4%
-тэвэр шатахуун	24770,4	26631,3	27534,2	103,4%	1,37%	10,5%
-шуудан холбоо	1901,1	3491,2	3359,5	96,2%	0,17%	1,3%
-цэвэр бохир ус	5148,0	5927,1	2844,6	48,0%	0,14%	1,1%
-хичээл практикийн зардал	644,1		300,2		0,01%	0,1%
-хоол	14046,5	28241,1	22326,6	79,1%	1,11%	8,5%
-эм	74026,2	81425,8	70261,7	86,3%	3,50%	26,7%
-нормын хувцасны зардал	9131,7	7652,5	6577,5	86,0%	0,33%	2,5%
-эд хогшил худалдан авах	2840,3	5792,1	8103,9	139,9%	0,40%	3,1%
-урсгал зардал	3628,5	5621,3	8764,7	155,9%	0,44%	3,3%
-байрны түрээс	44,4		133,3		0,01%	0,1%
-ТАХ-ын нэг хүүхдийн сургалт төлбө	1090,8		74,0		0,00%	5,2%
-бусад зардал	19996,3	27095,7	25411,8	93,8%	1,27%	9,7%
5.Татаас ба урсгал шилжүүлэг	896,2	1833,2	1433,5	78,2%	0,07%	100,0%
-Нэг удаагийн тэтгэмж,урамшуулал	896,2	1833,2	1433,5	78,2%	0,07%	100,0%
6.Хөрөнгө оруулалт						
7.Их засвар						
8. ЭМД-аас санхүүжсэн зардал		156501,7	142932,9	91,3%	7,12%	31,3%

Нийт зарлагаас.
from total EXPENDITURE

EXPENDITURE SECTOR	2001 оны мөн үеийн гүйцэтгэл	2002 оны эхний 4 сар			Нийт зар- лагад ээлэх %	Зарлагад ээлэх % 2002 он
		Төлөв- лөгөө	Гүйцэт- гэл	ТБ %		
06 . Нийгмийн даатгал,нийгмийн халамж	6017,8	6559,5	5396,3	82,3%	0,269%	100,0%
1.Цалин хөлс	1527,3	2470,0	1901,9	77,0%	0,095%	35,2%
2.Нийгмийн даатгалын шимтгэл	360,9	352,4	373,0	105,8%	0,019%	6,9%
3.Эрүүл мэндийн даатгалын хураамж	6,8	118,6				
4.Бараа үйлчилгээний бусад зардал	3952,9	3444,5	3083,0	89,5%	0,154%	57,1%
-гэрэл цахилгаан	484,2	246,0	142,0	57,7%	0,007%	4,6%
-түлш халаалт	1600,0	1692,5	1333,1	78,8%	0,066%	43,2%
-тээвэр шатахуун	120,9	120,0	276,0	230,0%	0,014%	9,0%
-шуудан холбоо	265,5	242,0	205,2	84,8%	0,010%	6,7%
-цэвэр бохир ус	212,9	416,0	477,0	114,7%	0,024%	15,5%
-хичээл практикийн зардал						
-хоол	254,0	432,0	149,5	34,6%	0,007%	4,8%
-эм						
-нормын хувцасны зардал						
-эд хогшил худалдан авах	109,3					
-урсгал зардал	95,8	4,0				
-байрны түрээс						
-ТАХ-ын нэг хүүхдийн сургалт төлбөг	341,0					
-бусад зардал	469,3	292,0	500,2	171,3%	0,025%	16,2%
5.Татаас ба урсгал шилжүүлэг	169,9	174,0	38,4	22,1%	0,002%	100,0%
-Нэг удаагийн тэтгэмж,урамшуулал	169,9	174,0	38,4	22,1%	0,002%	100,0%
6.Хөрөнгө оруулалт						
7.Их засвар						
07. Орон сууцнийгийн аж ахуй	8506,8	7572,2	7518,2	99,3%	0,374%	100,0%
1.Гудамжны гэрэлтүүлэг цэвэрлэгээ	8506,8	7572,2	7518,2	99,3%	0,374%	100,0%
2.Ундааны цэвэр усны хангамж						
08 . Амралт,спорт,соёл урлаг	90311,4	136414,7	87416,5	64,1%	4,354%	100,0%
1.Цалин хөлс	21979,2	32407,2	23955,3	73,9%	1,193%	27,4%
2.Нийгмийн даатгалын шимтгэл	5320,1	7004,9	5211,7	74,4%	0,260%	6,0%
3.Эрүүл мэндийн даатгалын хураамж	142,2	1555,5	189,5	12,2%	0,009%	0,2%
4.Бараа үйлчилгээний бусад зардал	62676,1	95352,8	57993,1	60,8%	2,888%	66,3%
-гэрэл цахилгаан	4499,4	6650,1	3979,2	59,8%	0,198%	6,9%
-түлш халаалт	44036,6	69597,2	35846,0	51,5%	1,785%	61,8%
-тээвэр шатахуун	546,8	754,6	562,0	74,5%	0,028%	1,0%
-шуудан холбоо	414,2	684,6	363,3	53,1%	0,018%	0,6%
-цэвэр бохир ус	1380,3	1569,8	520,0	33,1%	0,026%	0,9%
-хичээл практикийн зардал	20,3					
-хоол		230,0	230,0	100,0%	0,011%	0,4%
-эм						
-нормын хувцасны зардал	302,0	468,8	13,5	2,9%	0,001%	0,0%
-эд хогшил худалдан авах	3431,7	3799,6	1436,6	37,8%	0,072%	2,5%
-урсгал зардал	800,9	2285,3	691,1	30,2%	0,034%	1,2%
-байрны түрээс		414,0				
-ТАХ-ын нэг хүүхдийн сургалт төлбөг	485,0					
-бусад зардал	6758,9	8898,8	14351,4	161,3%	0,715%	24,7%
5.Татаас ба урсгал шилжүүлэг	193,8	94,3	66,9	70,9%	0,003%	100,0%
- Оюутаны тэтгэлэг	193,8	94,3	66,9	70,9%	0,003%	100,0%
6.Хөрөнгө оруулалт						
7.Их засвар						

Нийт зарлагаас.
from total EXPENDITURE

EXPENDITURE SECTOR	2001 оны мөн үеийн гүйцэтгэл	2002 оны эхний 4 сар			Нийт зар- лагад эзлэх %	Зарлагад эзлэх % 2002 он
		Төлөв- лөгөө	Гүйцэт- гэл	ТБ %		
10. Хөдөө аж ахуй, ой агнуур	20790,2	18206,9	15671,6	86,1%	0,781%	100,0%
1.Цалин хөлс	5555,7	6170,2	6159,9	99,8%	0,307%	39,3%
2.Нийгмийн даатгалын шимтгэл	1153,9	1086,1	1703,3	156,8%	0,085%	10,9%
3.Эрүүл мэндийн даатгалын хураамж		543,0				
4.Бараа үйлчилгээний бусад зардал	13565,6	9877,6	7307,4	74,0%	0,364%	46,6%
-гэрэл цахилгаан	269,5	291,2	236,0	81,0%	0,012%	3,2%
-түлш халаалт	4627,4	5077,7	3565,8	70,2%	0,178%	48,8%
-тээвэр шатахуун	974,5	1653,6	564,8	34,2%	0,028%	7,7%
-шуудан холбоо	433,1	363,6	288,4	79,3%	0,014%	3,9%
-цэвэр бохир ус	50,1	67,2	67,2	100,0%	0,003%	0,9%
-хичээл практикийн зардал						
-хоол						
-эм	152,0	111,1				
-нормын хувцасны зардал						
-эд хогшил худалдан авах	4420,0					
-урсгал зардал	909,5	520,0	311,3		0,016%	4,3%
-байрны түрээс						
-ТАХ-ын нэг хүүхдийн сургалт төлбө						
-бусад зардал	1729,5	1793,2	2273,9	126,8%	0,113%	31,1%
5.Татаас ба урсгал шилжүүлэг	515,0	530,0	501,0	94,5%	0,025%	100,0%
-Нэг удаагийн тэтгэмж,урамшуулал	515,0	530,0	501,0	94,5%	0,025%	100,0%
6.Хөрөнгө оруулалт						
7.Их засвар						
12. Тээвэр,Холбоо						
1. Хотын нийтийн тээврийн зардал						
13.. Байгаль хамгаалах болон ус цаг уур	18290,1	26236,5	23032,7	87,8%	1,147%	100,0%
1.Цалин хөлс	11491,1	15172,0	16137,7	106,4%	0,804%	70,1%
2.Нийгмийн даатгалын шимтгэл	2769,8	3284,9	3548,4	108,0%	0,177%	15,4%
3.Эрүүл мэндийн даатгалын хураамж	600,0	728,2	679,9	93,4%	0,034%	3,0%
4.Бараа үйлчилгээний бусад зардал	3429,2	7051,4	2666,7	37,8%	0,133%	11,6%
-гэрэл цахилгаан	393,3	370,8	214,0	57,7%	0,011%	8,0%
-түлш халаалт	185,1	1222,8	400,0	32,7%	0,020%	15,0%
-тээвэр шатахуун	184,5	663,6	147,4	22,2%	0,007%	5,5%
-шуудан холбоо	743,4	2118,0	1100,0	51,9%	0,055%	41,2%
-цэвэр бохир ус	37,5					
-хичээл практикийн зардал						
-хоол						
-эм						
-нормын хувцасны зардал	41,0	128,0				
-эд хогшил худалдан авах						
-урсгал зардал	160,8	500,0	318,3		0,016%	11,9%
-байрны түрээс						
-ТАХ-ын нэг хүүхдийн сургалт төлбө	496,8					
-бусад зардал	1186,8	2048,2	487,0	23,8%	0,024%	18,3%
5.Татаас ба урсгал шилжүүлэг						
-Нэг удаагийн тэтгэмж,урамшуулал						
6.Хөрөнгө оруулалт						
7.Их засвар						

Нийт зарлагаас.
from total EXPENDITURE

EXPENDITURE SECTOR	2001 оны мөн үеийн гүйцэтгэл	2002 оны эхний 4 сар			Нийт зар- лагад эзлэх %	Зарлагад эзлэх % 2002 он
		Төлөв- лөгөө	Гүйцэт- гэл	ТБ %		
14. Эдийн засгийн бусад	4220,7	17545,4	25233,6	143,8%	1,257%	100,0%
1.Цалин хөлс	1638,6	9241,6	13385,1	144,8%	0,667%	53,0%
2.Нийгмийн даатгалын шимтгэл	347,6	1777,7	3423,8	192,6%	0,171%	13,6%
3.Эрүүл мэндийн даатгалын хураамж		443,3				
4.Бараа үйлчилгээний бусад зардал	2234,5	6082,8	8424,7	138,5%	0,420%	33,4%
-гэрэл цахилгаан		130,0				
-гүлш халаалт		600,0				
-тээвэр шатахуун	174,6	911,2	980,8	107,6%	0,049%	11,6%
-шуудан холбоо	93,5	880,0	419,1	47,6%	0,021%	5,0%
-цэвэр бохир ус						
-хичээл практикийн зардал			1046,7		0,052%	12,4%
-хоол	500,0		1000,0		0,050%	11,9%
-эм						
-нормын хувцасны зардал						
-эд хогшил худалдан авах	42,5	1100,0	765,5		0,038%	9,1%
-урсгал зардал	150,0					
-байрны түрээс			532,0		0,026%	6,3%
-ТАХ-ын нэг хүүхдийн сургалт төлбөр						
-бусад зардал	1273,9	2461,6	3680,6	149,5%	0,183%	43,7%
5.Татаас ба урсгал шилжүүлэг						
-Нэг удаагийн тэтгэмж,урамшуулал						
6.Хөрөнгө оруулалт						
7.Их засвар						
14. Ангилалдаагүй зардал	17433,5	43419,3	63464,6	146,2%	3,161%	100,0%
1. Нөөц хөрөнгө	5760,3	27092,6	17528,3	64,7%	0,873%	27,6%
2.Хуваарилагдаагүй зардал	11673,2	16326,7	45936,3	281,4%	2,288%	72,4%

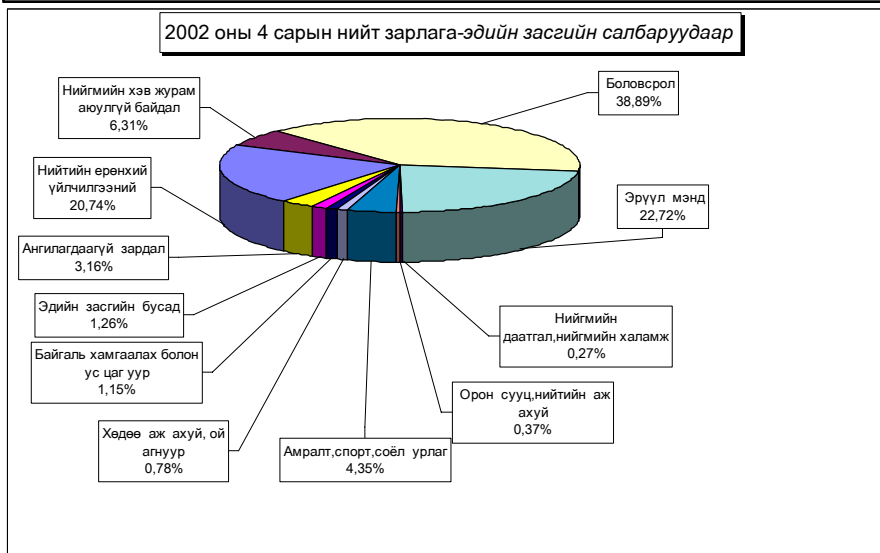

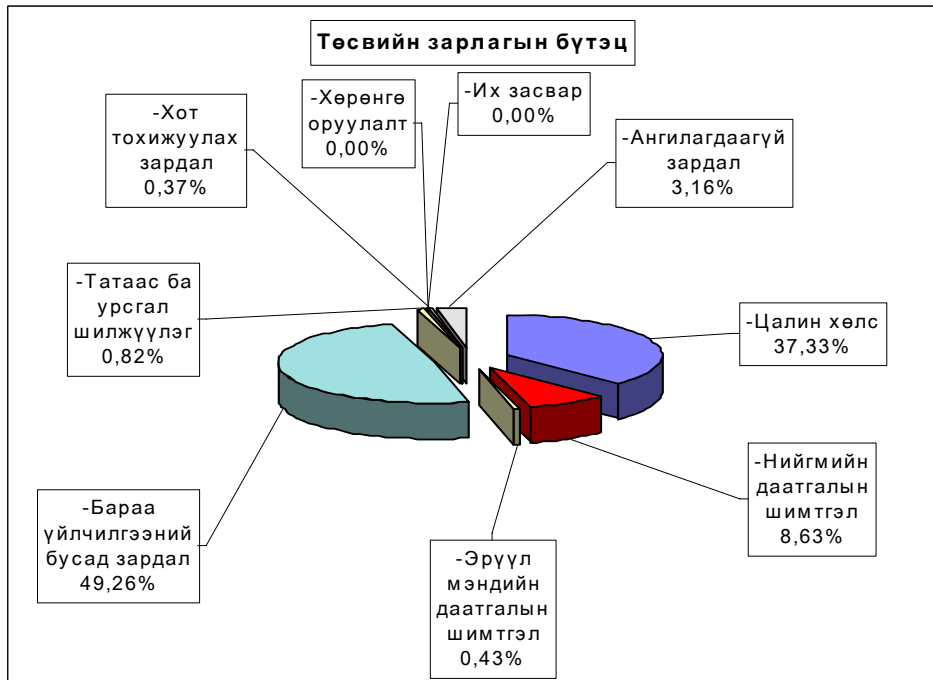
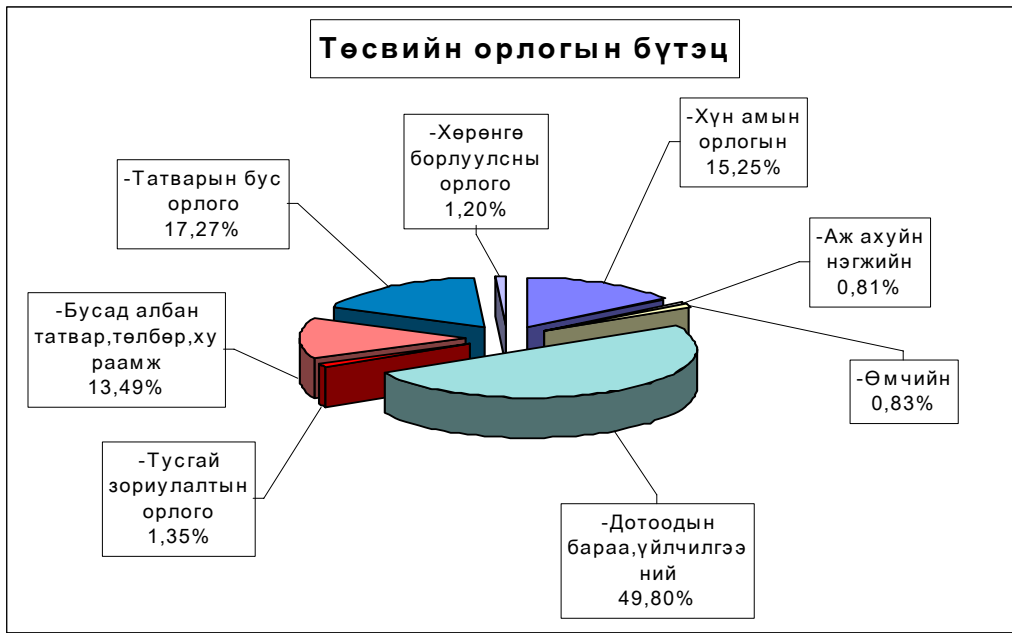

Орон нутгийн төсвийн орлого 288,6 сая ₮ болж төлөвлөгөө 142,7 хувиар биелэгдэж, төсвийн зарлага 1350,1 сая ₮-г хүрч орлогоос давсан зарлага 1061,5 сая ₮ болов. Орон нутгийн төсвийн орлогын төлөвлөгөөг дүнгээр нь Сэргэлэн, Дэлгэрхаан, Архуст, Баянхангай сумд 175,7 - 1597,3 мянган ₮-өөр тасалдууллаа.

Орон нутгийн төсвийн орлого, зарлагыг сумдаар
LOCAL BUDGET, EXPENDITURE SOMS, as of first 4 months, thousand tog

/мян,₮/

Soms	О Р Л О Г О , R E V E N U E				З А Р Л А Г А , E X P E N D I T U R E			Н И Й Т Д У Н Д Э З Л Э Х Х У В Ь		Орлогыг Зарлагад
	Жилийн эхнээс				Жилийн эхнээс			Орлогод	Зарлагад	
	Төлөвлөг өө	Гүйцэтгэл	үүнээс 2001 оны дугуу	ТБ хувь	Төлөвлөгөө	Гүйцэтгэл	ТБ хувь			
АБ	5830.8	6001.9	483.6	102.9%	43058.3	34232.8	79.5%	0.85%	1.70%	17.53%
АР	2938.0	3397.6	465.2	115.6%	43985.0	43780.7	99.5%	0.48%	2.18%	7.76%
АТ	3350.0	2692.6	52.0	80.4%	29752.8	27935.5	93.9%	0.38%	1.39%	9.64%
БС	15594.2	32020.8	16028.0	205.3%	64530.5	78037.7	120.9%	4.55%	3.89%	41.03%
БА	6687.0	8500.0	1807.9	127.1%	44911.4	37289.3	83.0%	1.21%	1.86%	22.79%
БД	1253.0	3623.7	285.7	289.2%	39798.2	33990.6	85.4%	0.52%	1.69%	10.66%
БЖ	1015.0	3122.9	532.2	307.7%	33721.8	28338.3	84.0%	0.44%	1.41%	11.02%
БӨ	1429.3	2391.9	758.4	167.3%	31552.8	25047.8	79.4%	0.34%	1.25%	9.55%
БХ	4443.0	2845.7	195.1	64.0%	35326.8	24897.9	70.5%	0.40%	1.24%	11.43%
БЦ	2511.0	3475.0	2228.0	138.4%	31464.6	22135.9	70.4%	0.49%	1.10%	15.70%
БТ	5543.7	5820.9	267.6	105.0%	49035.2	41554.4	84.7%	0.83%	2.07%	14.01%
БЧ	4649.0	11615.0	5470.1	249.8%	64424.8	52041.3	80.8%	1.65%	2.59%	22.32%
БН	6611.9	12755.2	7879.3	192.9%	58307.5	58454.7	100.3%	1.81%	2.91%	21.82%
БҮ	3555.0	3795.0	972.0	106.8%	35485.9	28404.5	80.0%	0.54%	1.41%	13.36%
ДХ	3350.2	2715.7	56.9	81.1%	28916.6	24301.5	84.0%	0.39%	1.21%	11.18%
ЖА	7076.8	10579.2	3175.2	149.5%	70135.6	60211.6	85.9%	1.50%	3.00%	17.57%
ЗА	22645.9	36677.6	9128.7	162.0%	106452.1	68430.5	64.3%	5.22%	3.41%	53.60%
ЛҮ	4242.4	6398.3	1407.6	150.8%	51331.1	41918.1	81.7%	0.91%	2.09%	15.26%
ММ	6493.0	11606.0	744.1	178.7%	43186.2	40917.3	94.7%	1.65%	2.04%	28.36%
ӨШ	2659.5	4371.0	698.3	164.4%	35720.1	36506.4	102.2%	0.62%	1.82%	11.97%
СҮ	3139.0	3421.7		109.0%	39848.5	33567.4	84.2%	0.49%	1.67%	10.19%
СЭ	3251.1	3075.4	1323.4	94.6%	35685.1	27780.1	77.8%	0.44%	1.38%	11.07%
УГ	5077.0	5719.5	857.4	112.7%	63690.6	46913.7	73.7%	0.81%	2.34%	12.19%
ЦЭ	7986.0	9852.0	3545.4	123.4%	61283.8	48339.5	78.9%	1.40%	2.41%	20.38%
ЭР	10683.8	16468.3	1141.7	154.1%	45945.2	45616.6	99.3%	2.34%	2.27%	36.10%
ЭС	6008.9	8998.1	211.3	149.7%	68735.7	57982.5	84.4%	1.28%	2.89%	15.52%
ЗМ	54181.2	66690.4	20294.6	123.1%	354873.0	281431.1	79.3%	9.49%	14.02%	23.70%
ТӨ	55665.4	91336.4	103.5	164.1%	766850.9	657764.8	85.8%	12.99%	32.76%	13.89%
ОНД	202205.7	288631.4	80009.7	142.7%	1611159.2	1350057.7	83.8%	41.05%	67.24%	21.38%
ШО	423833.8	312227.9	х	73.7%	х	х	х	х	х	х
ХТД		10886.1	х		х	х	х	х	х	х
ДҮН	681704.9	703081.8	80113.2	103.1%	2378010.1	2007822.5	84.4%	100.0%	100.0%	35.02%

Тайлбар:

ТӨ - төвлөрсөн

ОНД - Орон нутгийн орлогын дүн

ШО - Шилжүүлгийн орлого (СЭЗЯ-наас ирүүлсэн)

Орон нутгийн төсвийн орлогын гол нэр төрөл сумдаар

LOCAL BUDGET SOMS, as of first 4 months, thous tog

/мян,₮/

Soms	Хүн амын орлог-		Аж ахуйн нэгжийн урьд оны дутуу	Өмчийн		АБӨЯХ-ийн татвар		Бусад татвар, хураамжууд		Татварын бус орлогууд		Хөрөнгийн орлого		НӨАТ, Онцгой (Урьд оны дутуу)	
	ын албан татвар	тө		гүй	тө	гүй	тө	гүй	тө	гүй	тө	гүй	тө		гүй
АБ	3355.2	3612.8		22.0	600.0	606.5	925.6	810.6	950.0	950.0					
АР	1130.0	1132.1		48.0	12.0	200.0	176.8	540.0	659.0	1020.0	1417.7				
АТ	1185.0	792.1	12.4	160.0	75.7	985.0	541.4	370.0	194.8	650.0	1076.2				
БС	2352.2	3493.1	690.9	56.0	239.2		280.0	6676.0	5085.3	6510.0	7826.4	517.0	13888.9		
БА	1990.0	3454.8		17.0	22.2	600.0	696.4	2950.0	3402.0	1130.0	924.6				
БД	280.0	769.8		120.0	39.0		168.6		1250.4	853.0	1395.9				
БЖ	650.0	1561.9	9.9		28.0		238.4	65.0	145.7	300.0	1139.0				
БӨ	365.6	1557.4		10.5	27.0		256.3	670.0	257.2	383.2	294.0				
БХ	1220.0	1195.6	5.3	8.0	12.0		40.9	765.0	605.8	2450.0	986.1				
БЦ	1375.5	860.5		47.3	14.1	163.2	97.7	357.0	1763.4	568.0	739.3				
БТ	2188.0	1459.2		198.0	4.0	632.3	436.6	1454.2	3123.4	1071.2	797.7				
БЧ	2140.0	2835.5	207.1	134.0	197.8	450.0	139.7	950.0	945.9	975.0	3402.0			3887.0	
БН	3788.6	3246.6	116.8	18.0	8.0	367.0	177.8	1878.3	2238.9	560.0	967.1			6000.0	
БУ	1700.0	1971.6	54.4	12.0	67.0	1120.0	541.2	248.0	433.9	475.0	726.9				
ДХ	1749.2	1241.0	34.0	60.0	24.0	223.0	233.9	222.0	367.8	781.0	550.0	315.0	265.0		
ЖА	2786.8	2912.9	281.0	405.0	314.5	670.0	291.7	1795.0	3087.2	1420.0	1187.5			2504.4	
ЗА	11921.2	16278.2	399.1	630.0	12.8	500.0	89.4	8984.0	15944.8	610.7	3953.3				
ЛҮ	2494.4	2741.8	17.3	220.0	639.9		179.4	458.0	507.0	1070.0	1603.7			709.2	
ММ	2006.3	1772.4	64.5	203.0	35.0	925.0	166.8	2888.7	9142.2	470.0	425.1				
ӨШ	1753.6	2518.2	7.1	47.0	77.5	439.9	646.0	89.0	756.9	330.0	365.3				
СҮ	1100.0	1240.6		141.0	26.0	300.0	129.0	778.0	586.0	610.0	1040.1	210.0	400.0		
СЭ	2501.4	408.1		150.0	8.0	29.3	191.3	10.4	2468.0	460.0		100.0			
УГ	1005.0	1853.6	73.0	95.0			258.0	2265.0	1852.8	1712.0	1682.1				
ЦЭ	4576.0	3667.7	2110.7	40.0	24.0	400.0	887.1	1120.0	436.0	1850.0	2726.5				
ЭР	1323.3	3399.0	510.0		15.0		11.2	7057.0	10606.6	2303.5	976.5		950.0		
ЭС	2991.2	5012.6	25.9		10.0	97.7	708.6	770.0	1731.5	1900.0	1509.5	250.0			
ЗМ	31705.1	35841.0	42.8	3351.2	2362.6	3568.9	779.4	2152.5	2868.9	13180.2	13591.1	223.3	272.0	10932.6	
ТӨВ			103.5						18844.5	55665.4	66388.4		6000.0		
ДҮН	91633.6	106830.1	4765.7	6171.0	4317.3	12271.3	8970.1	46438.7	90116.5	100258.2	118642.0	1098.3	8404.0	37922.1	
ХТД		419.7	903.2		1512.5		517.6		4737.2		2795.9				
Бүгд	91633.6	107249.8	5668.9	6171.0	5829.8	12271.3	9487.7	46438.7	94853.7	100258.2	121437.9	1098.3	8404.0	37922.1	

Төсвийн зарлагыг сумдаар
EXPENDITURE SOMS, as of first 4 months, thous tog

/мян,₮/

Soms	З А Р Л А Г А, EXPENDITURE		НИЙТ ЗАРЛАГААС				Сумдад өгсөн дотац
	Жилийн эхнээс		Цалин	Зарлагад эзлэх %	НДШ, ЭМД	бараа үйлч бусад	
	Төлөвлөгөө	Гүйцэтгэл					
АБ	43058,3	34232,8	12645,1	36,94%	4363,9	17223,8	29298,9
АР	43985,0	43780,7	13623,0	31,12%	5469,4	24688,3	39838,0
АТ	29752,8	27935,5	12750,2	45,64%	3365,9	11819,4	23251,5
БС	64530,5	78037,7	29860,6	38,26%	7801,9	40375,2	44536,3
БА	44911,4	37289,3	14429,6	38,70%	4158,0	18701,7	29521,6
БД	39798,2	33990,6	17654,2	51,94%	4291,7	12044,7	27877,8
БЖ	33721,8	28338,3	11306,6	39,90%	2984,4	14047,3	24098,5
БӨ	31552,8	25047,8	9122,1	36,42%	2446,1	13479,6	22220,9
БХ	35326,8	24897,9	9789,2	39,32%	2770,6	12338,1	23690,3
БЦ	31464,6	22135,9	10313,3	46,59%	1388,0	10434,6	20188,3
БТ	49035,2	41554,4	12738,2	30,65%	3675,7	25140,5	32688,0
БЧ	64424,8	52041,3	18668,6	35,87%	2686,0	30686,7	47162,3
БН	58307,5	58454,7	21280,4	36,40%	7346,6	29827,7	49177,0
БҮ	35485,9	28404,5	13632,8	48,00%	4141,6	10630,1	23090,8
ДХ	28916,6	24301,5	9371,2	38,56%	1814,1	13116,2	18701,8
ЖА	70135,6	60211,6	28223,8	46,87%	8155,7	23832,1	46311,9
ЗА	106452,1	68430,5	32522,6	47,53%	4881,2	31026,7	34307,3
ЛҮ	51331,1	41918,1	18300,4	43,66%	5770,8	17846,9	34313,9
ММ	43186,2	40917,3	12922,0	31,58%	2714,2	25281,1	27001,0
ӨШ	35720,1	36506,4	13116,5	35,93%	2754,5	20635,4	30180,1
СҮ	39848,5	33567,4	13609,7	40,54%	3540,6	16417,1	27411,5
СЭ	35685,1	27780,1	11320,7	40,75%	3118,3	13341,1	23381,0
УГ	63690,6	46913,7	19097,7	40,71%	5353,1	22462,9	42881,4
ЦЭ	61283,8	48339,5	26029,6	53,85%	3596,8	18713,1	40060,2
ЭР	45945,2	45616,6	15008,7	32,90%	4368,0	26239,9	26724,8
ЭС	68735,7	57982,5	21866,5	37,71%	6700,5	29415,5	47612,0
ЗМ	354873,0	281431,1	91347,9	32,46%	26905,0	163178,2	235169,7
ТӨ	766850,9	657764,8	228890,2	34,80%	45328,2	383546,4	591086,4
ОНД	1611159,2	1350057,7	520551,2	38,56%	136562,6	692943,9	1070696,8
ДҮН	2378010,1	2007822,5	749441,4	37,33%	181890,8	1076490,3	1661783,2

Төсвийн зарлага төсөвт байгууллагаар
EXPENDITURE Government organization, as of first 4 months,
thous tog (мян-төг)

	ЗАРЛАГА , EXPENDITURE			НИЙТ ЗАРЛАГААС				Олгосон тагаас	Өглөг (мян-₮)
	Жилийн эхнээс			Цалин	Зарлагад эзлэх %	НДШ, ЭМД	бараа үйлч бусад		
	Төлөв	Гүйц-гэл	ГБ хувь						
ИТХ	5600,0	5194,2	92,8%	1888,4	36,4%	488,3	2817,5	5494,2	0
ЗДТГ	67101,9	57109,7	85,1%	14613,6	25,6%	4596,5	37899,6	57944,3	21823,4
ТХШХ	5600,0	3351,0	59,8%	1914,2	57,1%	509,7	927,1	5031,7	193,6
СТАТ-К	2984,3	3037,0	101,8%	1927,6	63,5%	508,8	600,6	3037,0	
Хүү сув-л	15153,5	12245,8	80,8%	3963,0	32,4%	1018,9	7263,9	11236,9	483,2
Болов төв	9139,4	5897,8	64,5%	2797,6	47,4%	811,3	2288,9	7731,4	435,0
Хөд-эрх-алба	3490,7	3021,2	86,5%	827,5	27,4%	218,5	1975,2	3130,9	
Нэ-эмнэл	204164,8	167482,8	82,0%	60575,0	36,2%	14848,4	92059,4	115246,6	51539,0
ЭМГазар	52257,4	35010,0	67,0%	9621,6	27,5%	1735,7	23652,7	38739,3	9767,1
Өв-Жанч	40123,0	40381,7	100,6%	7035,6	17,4%	2532,7	30813,4	14804,1	22251,0
ЭАХСХА	9804,7	8587,6	87,6%	4061,5	47,3%	1561,0	2965,1	8650,4	500,0
ХЖХ	25851,2	12686,7	49,1%	4810,8	37,9%	786,0	7089,9	20209,2	4142,0
Музей	10534,8	5837,2	55,4%	2484,3	42,6%	373,0	2979,9	7790,5	6554,9
Ном сан	17979,5	11021,8	61,3%	2072,8	18,8%	601,1	8347,9	14297,8	6254,8
БТСТөв	34656,9	29997,2	86,6%	3936,4	13,1%	1083,7	24977,1	29014,8	7320,6
Өг -Зус	1573,3	486,8	30,9%	168,8	34,7%	44,9	273,1	600,0	2422,2
Цаг уур	21071,1	19660,9	93,3%	13722,9	69,8%	3590,8	2347,2	19546,9	3356,9
Хүү-байг	2968,6	2734,7	92,1%	407,4	14,9%	112,6	2214,7	2353,9	
НУГазар	0,0	5840,3	0,0%	4302,1	73,7%	1115,0	423,2	0,0	5767,5
ХЭАХНийгэмлэг		0,0		0,0		0,0	0,0	0,0	
СХЗТөв	3592,0	5230,0	145,6%	2146,9	41,0%	609,7	2473,4	3571,2	143,4
Цагдаа	105126,5	96823,0	92,1%	52093,0	53,8%	2613,4	42116,6	94234,8	65970,6
Гал	22717,9	20531,7	90,4%	11531,8	56,2%	928,5	8071,4	20412,7	11644,0
Аврах салбар	11465,2	7708,0	67,2%	4624,0	60,0%	486,8	2597,2	11249,7	605,6
ХААУГаз	18206,9	15671,6	86,1%	6159,9	39,3%	1703,3	7808,4	14545,3	1800,7
Ахмад	638,0	629,5	98,7%	430,0	68,3%	0,0	199,5	614,8	
Халамж	5921,5	4766,8	80,5%	1471,9	30,9%	373,0	2921,9	5353,5	1216,2
Нөөц сан	14280,9	17528,3	122,7%	0,0	0,0%	0,0	17528,3	17528,3	
Гад А/Х	2532,4	0,0	0,0%	0,0	0,0%	0,0	0,0	0,0	
ХО,Их Зас	0,0	18429,6		0,0	0,0%	0,0	18429,6	18429,6	
ЦИХШтаб		1575,7		1185,6	75,2%	71,1	319,0	1575,7	
ИМУТөв	1166,4	1549,0	132,8%	519,2	33,5%		1029,8	973,7	
МХАлба	10462,8	6858,4	65,6%	5182,0	75,6%	1368,0	308,4	6858,4	
ГЗБАлба	5165,4	3372,1	65,3%	2414,8	71,6%	637,5	319,8	3372,1	
Ангил-гүй	35519,9	27506,7		0,0	0,0%	0,0	27506,7	27506,7	
ДҮН	766850,9	657764,8	85,8%	228890,2	34,8%	45328,2	383546,4	591086,4	224191,7

Тайлбар: Нийт өглөгөөс Цагдаагийн газар **6674,4**, Өвөр жанчивлан **38,9** мянган ₮-ийн цалинг Нэгдсэн эмнэлэг, БТСХороо, Музей, Театр киноны хүрээлэн, Цаг уур, Аврах салбар, НУГ, Цагдаагийн газрууд **53,4-4365,5** мянган ₮-ийн НДШ-ийн өртэй байна.

Төсөвт байгууллагуудын өглөг оны эхний 4 сард **408,0** сая ₮-өөр нэмэгдэж, **441,9** сая ₮-өөр хасагдан, сарын эцсийн байдлаар **877,0** сая ₮ байгаагийн **11,0%** нь цалингийн, **10,8%** нь НДШ, **53,0%** нь гэрэл, түлш, халаалт, цэвэр бохир усны өглөг байна. Өмнөх оны эцсээс *нийт өглөг 47,5%* буюу **282,1** сая ₮-өөр үүний дотор цалингийн өглөг **68,6** сая ₮-өөр нэмэгдэж, өмнөх сартай харьцуулахад **3,7** хувь буюу **33,9** сая ₮-р буурлаа.

д/д		Хэмжих нэгж	2001 оны эцсийн байдал	2002 оны 4сарын 30-ны үлдэгдэл	үүнээс: Өглөг үүссэн хугацаагаар		
					31-60 өдөр	61-120 өдөр	121 өдрөөс дээш
Төсөвт байгууллагуудын өглөг Бүгд							
	мян-төг	мян-төг	594,689.7	877,021.8	231,450.0	102,670.0	542,901.8
1	Ү Цалингийн	мян-төг	27,739.2	96,322.4	78,068.5	0.0	18,253.9
2	НДШ	мян-төг	29,159.3	94,845.4	36,970.3	7,398.0	50,477.1
3	Ү ЭМД	мян-төг	0.0				
4	Гэрэл цахилгаан	мян-төг	40,706.4	49,966.7	21,952.1	14,629.4	13,385.2
5	н Түлш, халаалт	мян-төг	240,126.0	395,679.1	65,649.8	49,405.0	280,624.3
6	Цэвэр, бохир ус	мян-төг	15,780.3	18,829.7	1,530.7	4,131.1	13,167.9
7	э Шуудан, холбоо	мян-төг	20,146.9	21,066.3	4,562.1	1,560.4	14,943.8
8	Хоол	мян-төг	11,085.4	7,525.3	322.2	4,149.8	3,053.3
9	э Эм	мян-төг	24,046.0	27,178.9	2,481.0	2,950.6	21,747.3
10	с Бусад	мян-төг	185,900.2	165,608.0	19,913.3	18,445.7	127,249.0
Төсөвт байгууллагуудын өглөг Бүгд							
	хувь	хувь	100.0%	100.0%	26.39%	11.71%	61.90%
1	Ү Цалингийн	хувь	4.66%	10.98%	8.90%	0.00%	2.08%
2	НДШ	хувь	4.90%	10.81%	4.22%	0.84%	5.76%
3	Ү ЭМД	хувь	0.00%	0.00%	0.00%	0.00%	0.00%
4	Гэрэл цахилгаан	хувь	6.84%	5.70%	2.50%	1.67%	1.53%
5	н Түлш, халаалт	хувь	40.38%	45.12%	7.49%	5.63%	32.00%
6	Цэвэр, бохир ус	хувь	2.65%	2.15%	0.17%	0.47%	1.50%
7	э Шуудан, холбоо	хувь	3.39%	2.40%	0.52%	0.18%	1.70%
8	Хоол	хувь	1.86%	0.86%	0.04%	0.47%	0.35%
9	э Эм	хувь	4.04%	3.10%	0.28%	0.34%	2.48%
10	с Бусад	хувь	31.26%	18.88%	2.27%	2.10%	14.51%

Төсвийн Өглөг (өр)-ийг сумдын нэрээр, төсөвтэй шууд харьцдаг байгууллагуудын дүнгээр үзүүлбэл:

Soms	Нийт өглөг (мян-төг)	Ү Ү н э э с			Авлага
		цалин	НДШ	бусад	
Алтанбулаг	11817,4	5100,0	1071,0	5646,4	3644,4
Аргалант	3184,2		1,9	3182,3	1828,7
Архуст					491,5
Батсүмбэр	1491,4			1491,4	1300,0
Баян	10077,4	4872,5	1383,9	3821,0	2155,8
Баяндэлгэр	3679,6			3679,6	19736,1
Баянжаргалан	10349,1	4043,5	1067,4	5238,2	6609,6
Баян-Өнжүүл	7118,4	910,0	631,1	5577,3	977,6
Баянхангай	14093,5	3854,3	1438,4	8800,8	205,3
Баянцагаан	11732,4	3508,9	1679,5	6544,0	3073,0
Баянцогт	14125,0		702,0	13423,0	2125,5
Баянчандмань	36467,8	6465,4	6918,0	23084,4	1434,9
Борнуур	6352,6	4081,4		2271,2	2396,1
Бүрэн	15957,9	4263,0	2354,5	9340,4	2985,6
Дэлгэрхаан	8732,0	3424,9	886,6	4420,5	5828,3
Жаргалант	5090,1	3211,3		1878,8	16329,0
Заамар	88445,8	3876,4	36638,0	47931,4	7147,2
Лүн	15496,2	5821,0	1702,4	7972,8	382,8
Мөнгөнморьт	7737,4	4200,0	1271,8	2265,6	1414,0
Өндөрширээт	1065,8			1065,8	212,5
Сүмбэр	9647,8	2907,7	1198,1	5542,0	6389,5
Сэргэлэн	1160,5			1160,5	4957,5
Угтаал	37898,4	5995,2	3845,7	28057,5	1650,0
Цээл	36178,9	11318,6	13677,7	11182,6	16587,0
Эрдэнэ	16975,4	5055,3	1386,3	10533,8	5055,3
Эрдэнэсант	22864,1	6699,7	8111,8	8052,6	2783,4
Зуунмод	255091,0			255091,0	7749,1
Төвлөрсөн	224191,7	6713,3	8879,3	208599,1	103790,1
О.Н.Дүн	652830,1	89609,1	85966,1	477254,9	125449,7
ДҮН	877021,8	96322,4	94845,4	685854,0	229239,8

Монго, Зээл, Хадгаламж

Монгол шуудан банкны салбар, ХАА-н банкны УБ төв салбарын харьяа тооцооны төвийн дүнгээр 2002 оны эхний 4 сард кассын орлого **1462,4** сая ₮, кассын зарлага **1300,4** сая ₮ болж, гүйлгээнд **90,1** сая ₮ байгаа нь өмнөх сарынхаас **5,2** дахин өсчээ.

Банкны кассын орлого, зарлага.

REVENUE, EXPENDITURE , BANK OF CASH mln tog

(сая-төг)

	Банкны кассын						Орлого % Зарлага Revenue to expenditure ratio, %
	Орлого revenue			Зарлага expenditure			
	Системийн банкны зузаат- гал	Бусад цэвэр орлого	Дүн Total	Системийн банкинд шилжүүл- сэн	Бусад цэвэр зарлага	Дүн Total	
Салбар, тооцооны кассуудын дүн Total bank	760,0	454,5	1462,4	0,0	1064,7	1300,4	112,5%
᠘ -Монгол банк ᠘ Mongolia Bank	0		0,0	0,0		0,0	0,0%
f -ХАА-н банкны тооцооны касс f Agriculture Bank	760,0	454,5	1214,5		1064,7	1064,7	114,1%
᠑ -Мон-шуудан банкны салбар ᠑ Post Givo Bank	15,0	232,9	247,9	50,0	185,7	235,7	105,2%

Хөдөө аж ахуйн банкны харьяа тооцооны төв, Монгол шуудан банкны салбарууд аж ахуйн нэгж байгууллагуудад жижиг худалдаа, үйлдвэрлэлийг дэмжих үүднээс өмнөх онд олгосон зээл 4-р сарын 30-ний байдлаар **478,7 сая ₮** байгаа нь өмнөх оны эцсээс **221,0 сая ₮**-р, өмнөх сарынхаасаа **127,0 сая ₮**-р тус тус нэмэгдсэн байна.

Зээлийн өрийн үлдэгдэл (сая-төг)

LOANS OUTSTANDING, at the end of month, mln tog

	Зээлийн өрийн үлдэгдэл Loans outstanding				Үүнээс хугацаа хэтэрсэн of which : overdue			
	2001 оны			2002 он	2002 оны			2002
	3-30	6-30	12-30	4-30	03-30	06-30	12-30	4-30
Банкны системийн дүн Total bank	6,6	56,0	257,7	478,6	0,0	0,0	0,0	0,0
᠘ -ХАА-н банкны тооцооны касс f Agriculture Bank	6,6	39,5	208,6	410,8	0,0	0,0	0,0	0,0
᠑ -Мон-шуудан банкны салбар ᠑ Post Givo Bank	0,0	16,5	49,1	67,8	0,0	0,0	0,0	0,0

Иргэдийн хувийн хадгаламжид 4-р сарын 30-ний байдлаар **200,9 сая ₮** байгаа нь өмнөх сараасаа **44,5 сая ₮**-өөр өсч байна.

Иргэдийн хадгаламжийн үлдэгдэл, хүү (сая, төгрөгөөр)

REMAINDER OF INDIVIDUAL DEPOSITS, RATE mln tog, by months %

	Хадгаламжийн үлдэгдэл Remainder deposits				Хадгаламжийн хүүний сарын дундаж хувь	
	2001 оны			2002	Хуга- цаатай	Хуга- цаагүй
	03-01	07-01	12-30	04-30		
Банкны системийн дүн	33,3	65,3	123,2	200,9		
᠘ -ХАА-н банкны тооцооны касс f Agriculture Bank	19,4	15,5	62,5	128,6	1,0	0,4
᠑ -Мон-шуудан банкны салбар ᠑ Post Givo Bank	13,9	49,8	60,7	72,3	1,0	0,4

Нийгмийн даатгал

Нийгмийн даатгалын байгууллагын мэдээгээр оны эхний 4 сард **НДШ-ийн** орлого **430,8** сая ₮ болж төлөвлөгөө **90,0** хувь биелэв. **НДШ-ийн** төлөвлөгөөг **Алтанбулаг, Аргалант, Батсүмбэр, Баянжаргалан, Бүрэн, Өндөрширээт, Зуунмод** сумаас бусад бүх сум **69,3-2,0** хувиар тасалдууллаа. Тэтгэвэр, тэтгэмжинд **819,2** сая ₮ олгож, олголтын хувь **100** болов.

Нийгмийн даатгалын сангийн орлого, зарлага

04-р сарын байдлаар

(мянган ₮)	Н Д Ш - ийн орлого					Олгосон тэтгэвэр, тэтгэмж			Э М Д-ын гэрээт санхүүжилт		
	Төлөв- лөгөө	Гүйцэт- гэл	Хувь	Өгсөн татаас	Орлого бүлд	Тэтгэвэр		Хувь	Олгох	Олгосон	Хувь
						Олгох	Олгосон				
Алтанбулаг	8067,7	12951,0	160,5%	18500,0	31451,0	29171,1	29171,1	100,0%	1900,0	1900,0	100,0%
Аргалант	5186,4	5186,3	100,0%	9000,0	14186,3	13357,5	13357,5	100,0%	1666,7	1666,7	100,0%
Архуст	5186,4	3916,4	75,5%	14000,0	17916,4	17266,3	17266,3	100,0%	1666,7	1666,7	100,0%
Батсүмбэр	16538,9	22207,0	134,3%	36000,0	58207,0	56385,2	56385,2	100,0%	3000,0	3000,0	100,0%
Баян	13542,3	12376,5	91,4%	9500,0	21876,5	19613,4	19613,4	100,0%	2666,7	2666,7	100,0%
Баяндэлгэр	4610,1	4519,3	98,0%	12000,0	16519,3	14816,8	14816,8	100,0%	1666,7	1666,7	100,0%
Баянжаргалан	4322,0	4552,8	105,3%	8500,0	20159,8	13052,0	13052,0	100,0%	1500,0	1500,0	100,0%
Баян-Өнжүүл	4322,0	3609,1	83,5%	16500,0	20109,1	19978,3	19978,3	100,0%	1333,3	1333,3	100,0%
Баянхангай	4610,1	3960,0	85,9%	10000,0	13960,0	12501,1	12501,1	100,0%	1390,0	1390,0	100,0%
Баянцагаан	4322,0	2491,8	57,7%	17500,0	19991,8	19615,2	19615,2	100,0%	2333,3	2333,3	100,0%
Баянцогт	6338,9	4830,6	76,2%	20500,0	25330,6	23682,2	23682,2	100,0%	2666,7	2666,7	100,0%
Баянчандмань	8644,0	5631,6	65,2%	26000,0	31631,6	31144,9	31144,9	100,0%	2333,3	2333,3	100,0%
Борнуур	11525,3	11083,0	96,2%	28000,0	39083,0	38560,6	38560,6	100,0%	3000,0	3000,0	100,0%
Бүрэн	4322,0	4452,6	103,0%	27000,0	31452,6	28253,2	28253,2	100,0%	2000,0	2000,0	100,0%
Дэлгэрхаан	4033,9	2547,9	63,2%	15500,0	18047,9	17552,6	17552,6	100,0%	1666,7	1666,7	100,0%
Жаргалант	18728,7	17909,9	95,6%	34000,0	51909,9	51089,3	51089,3	100,0%	3333,3	3333,3	100,0%
Заамар	83846,8	55133,4	65,8%	12000,0	67133,4	39772,9	39772,9	100,0%	3333,3	3333,3	100,0%
Лүн	10372,8	9578,0	92,3%	14000,0	23578,0	22186,2	22186,2	100,0%	3333,3	3333,3	100,0%
Мөнгөнморьт	8067,7	6735,7	83,5%	12500,0	19235,7	18693,0	18693,0	100,0%	2333,3	2333,3	100,0%
Өндөрширээт	4610,1	5135,7	111,4%	16500,0	21635,7	19120,9	19120,9	100,0%	2833,3	2833,3	100,0%
Сүмбэр	6915,2	4306,8	62,3%	11000,0	15306,8	14733,4	14733,4	100,0%	2666,7	2666,7	100,0%
Сэргэлэн	4033,9	3763,0	93,3%	15000,0	18763,0	18282,4	18282,4	100,0%	1500,0	1500,0	100,0%
Угтаал	8355,9	7416,5	88,8%	25500,0	32916,5	30857,3	30857,3	100,0%	3000,0	3000,0	100,0%
Цээл	18728,7	5750,1	30,7%	21500,0	27250,1	26837,8	26837,8	100,0%	2833,3	2833,3	100,0%
Эрдэнэ	10372,8	7866,2	75,8%	21000,0	28866,2	28536,6	28536,6	100,0%	2333,3	2333,3	100,0%
Эрдэнэсант	13830,4	8049,8	58,2%	34000,0	42049,8	40885,9	40885,9	100,0%	3333,3	3333,3	100,0%
Зуунмод	185125,7	194886,7	105,3%	0,0	194886,7	153267,8	153267,8	100,0%	73178,3	73178,3	100,0%
Рашаан сувилал									11600,0	7250,0	62,5%
Хорих, цэрэг									5100,0	5100,0	100,0%
Эм,эмэгтэйчүүд											
Тахилт СЗЭТ									5000,0	5000,0	100,0%
Дүн	478560,7	430847,7	90,0%	485500,0	916347,7	819213,9	819213,9	100,0%	156501,5	152151,5	97,2%
2001-04сар											
Дүн	623600,0	360356,4	57,8%	385000,0	745356,4	720042,4	715042,4	99,3%	152884,0	129563,0	84,7%

Нийгмийн халамж

Нийгмийн халамж үйлчилгээний төвийн мэдээгээр оны эхний 4 сард сумдад нийт **189,9** сая ₮-ийн санхүүжилт хийгдэж, нийгмийн халамжийн тэтгэвэр, тэтгэмжийн олголт **98,4** хувь биелэв.

Нийгмийн халамжийн сангийн 2002-оны 4-р сарын санхүүжилтын мэдээ

			/мян-төг/		
Сум	Хуваари лагдсан санхүүжи лт	Нийгмийн халамжийн үйлчилгээнд зарцуулсан санхүүжилт	Олголтын хувь		
Алтанбулаг	5700,0	5700,0	100,0%		
Аргалант	3500,0	3500,0	100,0%		
Архуст	5000,0	5000,0	100,0%		
Батсүмбэр	12300,0	12300,0	100,0%		
Баян	4150,0	4150,0	100,0%		
Баяндэлгэр	3750,0	3750,0	100,0%		
Баянжаргалан	3700,0	3700,0	100,0%		
Баян-Өнжүүд	5550,0	5550,0	100,0%		
Баянхангай	3800,0	3800,0	100,0%		
Баянцагаан	5500,0	5500,0	100,0%		
Баянцогт	4800,0	4800,0	100,0%		
Баянчандмань	4900,0	4900,0	100,0%		
Борнуур	8600,0	8600,0	100,0%		
Бүрэн	7600,0	7450,0	98,0%		
Дэлгэрхаан	5450,0	5450,0	100,0%		
Жаргалант	11250,0	11250,0	100,0%		
Заамар	7500,0	7500,0	100,0%		
Лүн	5600,0	5600,0	100,0%		
Мөнгөнморьт	3550,0	3550,0	100,0%		
Өндөрширээт	4200,0	4200,0	100,0%		
Сүмбэр	4250,0	4250,0	100,0%		
Сэргэлэн	4600,0	4600,0	100,0%		
Угтаал	6400,0	6400,0	100,0%		
Цээл	6000,0	6000,0	100,0%		
Эрдэнэ	6400,0	6400,0	100,0%		
Эрдэнэсант	11800,0	10800,0	91,5%		
Зуунмод	37189,7	35186,5	94,6%		
Аймгийн дүн	193039,7	189886,5	98,4%		
2001-оны 04-сар	163748,9	163748,9	100,0%		

Үзүүлэлтүүд	х/тоо	дүн
Халамжийн тэтгэвэр	1718	69821,5
Жирэмсэн амаржсан	647	46743,8
Хүүхэд асарсаны	1784	58367,8
Олон хүүхэдтэй	24	1404
нярайн арчилгааны	7	1062,8
ихэр хүүхдийн	3	80
Өнчин хүүхэд үрчлэн авч	37	2214,6
Халамжийн үйлчилгээ	70	577,3
Тахир дутуугийн хөнгөлөлт	34	1681,4
Ахмад настны хөнгөлөлт	464	10771
Партизан,улсын баатарын	13	375,9
Алдарт эхийн одон		
Банкны зардал		254,9
Зарлагын нийт дүн	4801	193355



Ү н э , т а р и ф

а.Аймгийн төвд 2002 оны 4-р сард бараа үйлчилгээний үнэ тариф 2000 оны 12-р сарын 31-ныхтай харьцуулахад 7.65% өсч, 2001 оны 4-р сарынхаас 1.45 %-иар буурчээ. Харин 2002 оны 4-р сард бараа үйлчилгээний үнэ тариф дундажаар 1,68 хувиар буурсан нь өмнөх сарын өсөлтийн хувиас 2,21 нэгжээр буурав.

Хэрэглээний бараа, үйлчилгээний үнийн индекс, 2002.IV
Consumer price index of certain goods and services, 2002.IV

/аймгийн төвд/ БҮЛЭГ		GROUP	хувь - percentage		
			2002-04/ 2000-12	2002-04/ 2001-04	2002-04/ 2001-03
Хүнсний бараа		Foodstuffs	111.10	89.52	98.47
Ү	Гурил, гурилан бүтээгдэхүүн	Flour and flour products	94.34	93.05	95.56
Ү	Мах, махан бүтээгдэхүүн	Meat and meat products	166.55	75.65	102.53
Н	Сүү, сүүн бүтээгдэхүүн	Milk and dairy products	107.65	83.96	102.59
Э	Саахар, чихэр, цай, жимс	Sudar, candy, tea, fruits	89.66	92.86	98.74
Э	Төмс, хүнсний ногоо	Potatoes and vegetables	96.99	91.02	99.04
С	Хүнсний бусад бараа	Other foodstuffs	108.61	105.23	100.00
	Архи, ундаа, тамхи	Alcohol and tobacco	103.29	88.72	99.13
Хувцас, гутал, бөс бараа		Clothing, footwear and cloth	104.99	107.98	100.28
Ү	Эрэгтэй хүний хувцас	Men's clothing	110.06	117.97	100.81
Ү	Эмэгтэй хүний хувцас	Women's clothing	96.23	101.62	100.00
Н	Хүүхдийн хувцас	Children's clothing	125.02	123.74	99.52
ЭЭ	Бүх төрлийн гутал	Footwear	103.24	105.68	100.00
С	Хөвөн, бөс бараа	Cloth	108.13	97.96	103.77
Орон сууц, түүл, цахилгаан		Housing, heating, electricity	136.63	122.96	100.00
Гэр ахуйн бараа		Household goods	98.99	99.69	100.00
Эм тариа, эмнэлгийн үйлчилгээ		Medical care and services	100.75	96.53	95.90
Тээвэр, холбооны үйлчилгээ		Transport and communication	98.47	98.90	94.11
Соёл, боловсролын бараа үйлчилгээ		Cultural goods and recreation	100.48	100.27	99.43
Бусад бараа, үйлчилгээ		Other goods and services	98.60	99.55	100.00
Ерөнхий (нийт) индекс		Overall index	107.65	98.55	98.32

Энэ сард хүнсний гол нэр төрлийн бүтээгдэхүүн 1,2-р гурил, цөцгийн тос, цагаан тос, ногоон цай, хятад төмс, шилтэй ногооны салат, янжуур тамхи, охидын платье, аспирын, пенициллин, аймгаас нийслэл орох тээврийн хөлс, Иж планета-5 Мотоцикл, А-76 бензин, 12 хуудастай дэвтэр зэрэг 16 нэрийн хүнсний болон өргөн хэрэгцээт бараа үйлчилгээний үнэ, тариф буурсан нь ерөнхий индекс 1,68 нэгжээр буурахад нөлөөлөв. Хүнсний барааны бүлгээс хэрэглээнд өндөр жин эзэлдэг 1,2-р гурил, цөцгийн тос, төмс, алаг салатны үнэ 5,6-14,3 хувиар буурсан нь хүнсний барааны бүлгийн индекс 1,53 хувиар буурахад нөлөөлжээ.

Мөн энэ хугацаанд шингэн сүү, хонины мах, алим, байцаа, манжин, Cass пиво, эрэгтэй хүний фудволка, хүүхдийн фудволка, дээлийн даавуу зэрэг 9 нэрийн хүнсний болон өргөн хэрэгцээт бараа үйлчилгээний үнэ өсч, 114 нэрийн бараа, үйлчилгээний үнэ хэвийн байв.

Төв аймгийн өргөн хэрэглээний бараа, үйлчилгээний үнийн ИНДЕКС
Consumer price index of selected goods and services in tov

(Аймгийн төвд)

(2002 оны 04-р сарын байдлаар)

бараа, үйлчилгээний нэр төрөл, хэмжих нэгж	2002-04/ 2000-12	2002-04/ 2001-04	2002-04/ 2002-03
1. Гурил, 1-р зэрэг, кг	90,91	90,91	93,75
2. Гурил, 2-р зэрэг, кг	93,33	93,33	93,33
3. Талх, орон нутгийн, ш	100,00	100,00	100,00
4. Гурилан боов, кг	100,00	100,00	100,00
5. Гоймон, 250 гр	100,00	93,33	100,00
6. Жигнэмэг, 100 гр,	100,00	105,00	100,00
7. Цагаан будаа, кг	102,56	90,91	100,00
8. Шар будаа, кг	106,06	106,06	100,00
9. Хонины мах, 1-р зэрэг, кг	176,47	72,73	104,35
10. Үхрийн мах, 2-р зэрэг, кг	164,38	80,00	100,00
11. Дотор мах, 1 гүзээ	166,67	40,00	100,00
12. Хиам, чанасан, кг	104,76	104,76	100,00
13. Өөхөн тос, кг	100,00	90,00	100,00
14. Шингэн сүү, л	108,33	81,25	108,33
15. Тараг, л	116,67	87,50	100,00
16. Цөцгийн тос, кг	89,47	85,00	94,44
17. Хуурай сүү, кг	125,00	87,50	100,00
18. Цагаан тос, кг/Шар тос/	76,67	82,14	88,46
19. Элсэн чихэр, кг	84,62	91,67	100,00
20. Хатуу чихэр, кг, дотоод	95,00	105,56	100,00
21. Ирис, гадаад, кг	76,92	76,92	100,00
22. Шоколад, 100 гр	90,00	90,00	100,00
23. Ногоон цай	75,00	85,71	85,71
24. Алим, кг	130,00	108,33	108,33
25. Варенье, гадаад	80,00	80,00	100,00
26. Төмс, кг	66,67	80,00	90,91
27. Байцаа, кг	125,00	100,00	111,11
28. Лууван, кг	100,00	66,67	100,00
29. Манжин, кг	166,67	142,86	111,11
30. Бөөрөнхий сонгино, кг	87,50	77,78	100,00
31. Шилтэй өргөст хэмх	94,74	90,00	100,00
32. Шилтэй ногооны салат, кг	120,00	109,09	92,31
33. Иоджуулсан давс, кг	96,15	100,00	100,00
34. Ургамлын тос, л	121,05	118,56	100,00
35. Цуу, 170 гр	91,67	91,67	100,00
36. Майонез, Найнз, 500 гр	91,43	94,12	100,00
37. Бульон, үхрийн, 1ш	100,00	100,00	100,00
38. Гуанзны иж бүрдэл хоол	119,17	100,00	100,00
39. Цэцэрлэгийн хүүхдийн хоолны сарын дундаж үнэ	100,00	100,00	100,00
40. Архи, 0.5л	112,50	90,00	100,00
41. Пиво, Cass, 0.33л	120,00	120,00	109,09
42. Ундаа, 0.5л	100,00	100,00	100,00
43. Янжуур, Болгар, хайрцаг	85,71	80,00	96,00
44. Дүнсэн тамхи, боодол	100,00	94,74	100,00
45. Эрэгтэй хүний синтефон дотортой куртка, 48-50 раз	100,00	109,09	100,00
46. Костюм, хэмжээ 48-50, /Улс, татериалыг сонгох	113,64	125,00	100,00

ҮРГЭЛЖЛЭЛ

бараа, үйлчилгээний нэр төрөл, хэмжих нэгж	2002-04/ 2000-12	2002-04/ 2001-04	2002-04/ 2002-03
47. Жинсэн өмд, 31-33 раз	100,00	125,00	100,00
48. Сорочка, урт ханцуйтай, Хятад	71,43	100,00	100,00
49. Ноосон цамц, 50% ноос, хэмжээ 48-50	125,00	125,00	100,00
50. Эрэгтэй хүний футболка, 100% хөвөн, богино ханцуйтай,	183,33	146,67	110,00
51. Оймс, Хятад	109,09	109,09	100,00
52. Эрэгтэй трусы, 100% хөвөн даавуун	100,00	100,00	100,00
53. Эмэгтэй хүний хиймэл үсэн шуба, Хятад, 46-48 раз	90,91	100,00	100,00
54. Хавар намрын пальто, 70% ноосон материалтай, 46-48 раз	60,00	69,23	100,00
55. Хослол, хэмжээ 46-48, /Улс, материалыг сонгох/	111,11	111,11	100,00
56. Кофт, урт ханцуйтай, гоёлын,гадаад	107,69	100,00	100,00
57. Юбка, 50% ноосон, богино, хар өнгийн, Солонгос, 44-46 раз	121,43	121,43	100,00
58. Ноосон цамц, 50% ноос, Хятад	93,33	107,69	100,00
59. Ноосон өмд, 50% ноос, Хятад	80,00	95,24	100,00
60. Хөхний даруулга, Хятад,	107,14	107,14	100,00
61. Трико, Солонгос, 100% полиамид	120,00	120,00	100,00
62. Эмэгтэй трусы, 100% хөвөн даавуун	118,18	108,33	100,00
63. Хавар намрын куртка, синтефон дотортой, 6-7 настай хүүхдийн	155,56	175,00	100,00
64. Хүүхдийн ноосон цамц, 50% ноос, 7-8 настай хүүхдийн	60,00	75,00	100,00
65. Охидын шпатель, 50% хөвөн материалтай, 5-6 настай охидын, богино ханцуйтай	114,29	114,29	88,89
66. Хүүхдийн футболка, 100% хөвөн, богино ханцуйтай, пулгуй, 4-5 настай хүүхди	150,00	128,57	112,50
67. Хүүхдийн жинсэн өмд, энгийн хийцтэй, 9-10 настай хүүхдийн, Хятад улсын	128,57	90,00	100,00
68. Хүүхдийн ноосон өмд, 50% ноос, 6-7 настай хүүхдийн, Хятад улсын	115,38	125,00	100,00
69. Хүүхдийн оймс, Хятад, 80% хөвөн, 4-5 настай хүүхдийн	166,67	125,00	100,00
70. Хүүхдийн трусы, 100% хөвөн, Хятад улсын, 3-4 настай хүүхдийн	100,00	116,67	100,00
71. Эрэгтэй хүний өвлийн ширэн гутал, Хятадын, 39-40 раз	100,00	108,70	100,00
72. Эрэгтэй хүний зуны ширэн ботинк, энгийн хийцтэй, гадаад, 39-40 раз	104,55	115,00	100,00
73. Эмэгтэй хүний өвлийн ширэн гутал, урт түрийтэй, цахилгаантай, 37-38 раз	95,24	95,24	100,00
74. Эмэгтэй хүний хавар намрын гутал, богино түрийтэй, Хятадын, 37-38 раз	120,00	120,00	100,00
75. Эмэгтэй хүний ширэн туфли, энгийн хийцтэй, гадаад, 36-37 раз	80,00	85,71	100,00
76. Эрэгтэй хүүхдийн өвлийн гутал, Хятадын, үдээстэй, 9-10 настай хүүхдийн	133,33	125,00	100,00
77. Хүүхдийн пүүз, хиймэл ширэн, Хятадын, 7-8 настай хүүхдийн	185,71	185,71	100,00
78. Охидын туфли, 5-6 настай хүүхдийн	86,00	86,00	100,00
79. Дээлийн даавуу, метр	153,85	125,00	125,00
80. Хятад торго, задгай хээтэй, метр	100,00	90,00	100,00
81. Эрэн даавуу, Орос, метр	106,67	96,00	100,00
82. Даалимба, Хятадын, метр	100,00	100,00	100,00
83. Оёдын утас, цаасан дамартай, ш/200м/	100,00	100,00	100,00
84. Бор хөвөн, кг	83,33	83,33	100,00
85. Халаалт, м1	248,65	248,65	100,00
86. Цэвэр усны үнэ, 1 хүний	100,00	100,00	100,00
87. Цахилгаан, 1квт	130,68	99,52	100,00
88. Шар тосон будаг, л, Хятад	108,33	108,33	100,00
89. Тоосго, ш	100,00	100,00	100,00
90. Гэрийн гадуур цагаан бүрээс	96,00	109,09	100,00
91. Нүүрс, тн	166,67	156,25	100,00
92. Түлшний мод, м3	91,67	91,67	100,00

ҮРГЭЛЖЛЭЛ

бараа, үйлчилгээний нэр төрөл, хэмжих нэгж	ҮРГЭЛЖЛЭЛ		
	2002-04/ 2000-12	2002-04/ 2001-04	2002-04/ 2002-03
93. Жижиг модон сандал, дотоод, ш	133,33	100,00	100,00
94. Халуун сав, цайны, 2л	112,00	112,00	100,00
95. Шаазан аяга,ш, Хятад	85,71	100,00	100,00
96. Тогоо, 10 л	100,00	100,00	100,00
97. Данх, Хятад, никель, 2л	150,00	115,38	100,00
98. Цахилгаан плитка, Мечта	106,67	100,00	100,00
99. Хивс, Сэлэнгэ, 2*3м	96,92	96,92	100,00
100. Ноосон одъяал, Аргал	88,89	88,89	100,00
101. Ор хөнжлийн даавуу /Орос, Хятадыг сонгох/	85,71	92,31	100,00
102. Оёдлын машин, Хятад	100,00	100,00	100,00
103. Барааны саван, "ОК",200 гр	89,47	100,00	100,00
104. Угаалгын нунтаг, ОМО, цагаан 200 гр	100,00	100,00	100,00
105. Чийдэнгий шил, 60 в	116,67	116,67	100,00
106. Лаа, ш	107,14	107,14	100,00
107. Шүдэнз, хайрцаг	100,00	100,00	100,00
108. Хулдаас, Хятадын, 2 м-ийн өргөнтэй, м	113,33	100,00	100,00
109. Ампицилин, уухаар, 10ш	90,91	90,91	100,00
110. Аспирин, /Анальги/ 10 ш	85,71	85,71	66,67
111. Пенициллин, тариагаар, 1сая	111,11	100,00	95,24
112. Витамин "С", үрлээр, 50ш	100,00	100,00	100,00
113. Шүдэнд цементэн пломбо тавиулах	100,00	100,00	100,00
114. Төмөр замаар зорчих тийшний үнэ, 1 хүний	66,67	100,00	100,00
115. Нийслэлээс аймаг орох автотээврийн хөлс, 1 хүний	71,43	71,43	83,33
116. Нийслэлээс аймаг орох онгоцны хөлс, 1 хүний		0,00	0,00
117. Машины дугуй, УАЗ-469	100,00	100,00	100,00
118. Мотоцикл, Иж планета-5	100,00	100,00	94,12
119. Телефон ашиглалтын сарын хөлс	442,48	442,48	100,00
120. Хот хооронд утсаар ярих хөлс, 3 мин	100,00	100,00	100,00
121. Монгол TV-ийн сарын хураамж	141,67	141,67	100,00
122. Бензин, А-76, литр	91,67	89,92	97,06
123. "Өдрийн сонин" сонины захиалгын үнэ	100,00	100,00	100,00
124. Сургалтын төлбөр, 1 жилийн	100,00	100,00	100,00
125. Өнгөт / хар/ телевизор, 14 инч	94,44	97,14	100,00
126. Транзисторын тэжээл, 1.5 вольт	125,00	125,00	100,00
127. Сурагчийн дэвтэр, дөрвөлжин шугамтай, Монгол	100,00	100,00	90,91
128. Киноны билетний дундаж үнэ	100,00	100,00	100,00
129. Хүүхдийн тоглоом, Хятад, сагсны бөмбөг	115,00	92,00	100,00
130. Тосон бал	100,00	100,00	100,00
131. Эмэгтэй хүний богино үсэнд хими хийлгэх хөлс	116,67	100,00	100,00
132. Эр. хүний гутлын өсгийд шир, резин наалгах үнэ	100,00	100,00	100,00
133. Гар нүүрийн саван, LUX, ш	94,44	94,44	100,00
134. Шүдний оо, LUCKY MINT, 130 гр	100,00	91,67	100,00
135. Нүүрний тос, Мокремийн өдрийн тос,	63,64	87,50	100,00
136. Шампунь, Clear, 200 гр	97,14	94,44	100,00
137. Уруулын будаг	120,00	120,00	100,00
138. Халуун усанд орсны хөлс, 1 хүний	100,00	100,00	100,00
139. Эмэгтэй хүний савхин цүнх, Хятад	81,82	100,00	100,00

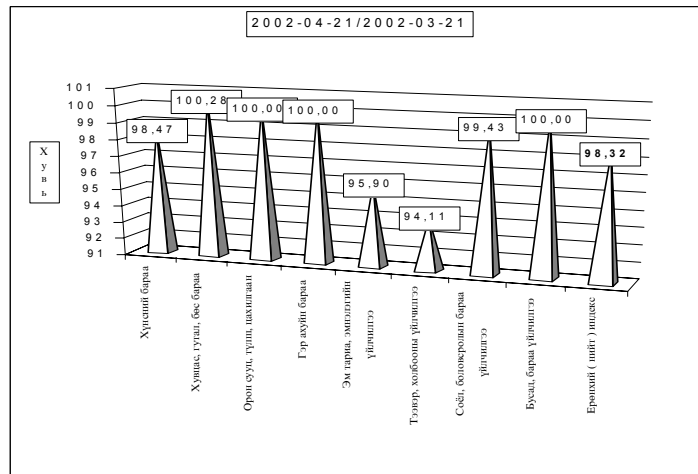
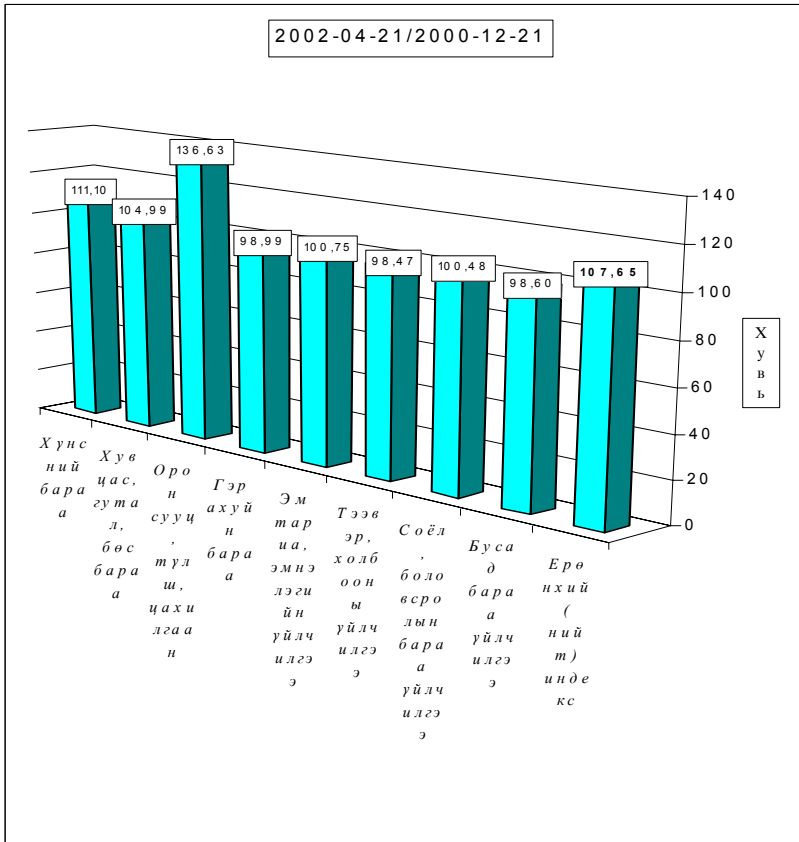

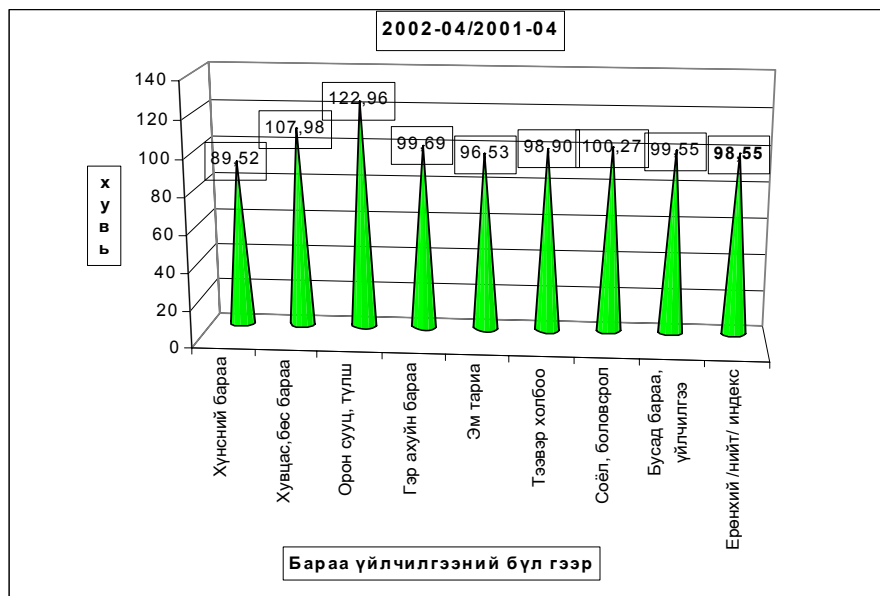

б.Хөдөөд 2002 оны 4-р сард бараа үйлчилгээний үнэ тариф 2000 оны 12-р сарын 31-ныхтай харьцуулахад **3,19%** хувиар өсч, 2001 оны 4-р сарынхаас **2,75** хувиар буурчээ. 2002 оны 4-р сард бараа үйлчилгээний үнэ тариф дундажаар **0.17** хувиар буурсан нь өмнөх сарын бууралтын хувиас **0.01** нэгжээр буурав.

Хэрэглээний бараа, үйлчилгээний үнийн индекс, 2002.IV
Consumer price index of certain goods and services, 2002.IV

БҮЛЭГ	GROUP	/хөдөөд/ (хувиар)		
		2002-04/ 2000-12	2002-04/ 2001-04	2002-04/ 2001-03
Хүнсний бараа	Foodstuffs	108,17	95,93	100,39
Ү	Гурил, гурилан бүтээгдэхүүн	98,95	98,23	97,69
Ү	Мах, махан бүтээгдэхүүн	137,37	87,50	106,77
н	Сүү, сүүн бүтээгдэхүүн	109,16	90,56	98,30
э	Саахар, чихэр, пай, жимс	97,12	99,65	100,29
э	Төмс, хүнсний ногоо	107,53	95,44	101,48
с	Хүнсний бусад бараа	102,15	101,52	100,32
	Архи, ундаа, тамхи	103,80	97,80	99,49
Хувцас, гутал, бөс бараа	Clothing, footwear and cloth	97,09	100,36	99,64
Ү	Эрэгтэй хүний хувцас	95,41	100,28	99,81
Ү	Эмэгтэй хүний хувцас	94,45	97,94	100,37
н	Хүүхдийн хувцас	114,12	98,05	98,43
ээ	Бүх төрлийн гутал	95,42	101,35	99,46
с	Хөвөн, бөс бараа	97,55	107,29	99,59
Орон сууц, түлш, цахилгаан	Housing, heating, electricity	107,76	101,45	99,88
Гэр ахуйн бараа	Household goods	101,60	100,68	100,37
Эм тариа, эмнэлгийн үйлчилгээ	Medical care and services	102,23	101,51	100,85
Тээвэр, холбооны үйлчилгээ	Transport and communication	98,57	93,42	98,10
Соёл, боловсролын бараа үйлчилгээ	Cultural goods and recreation	102,41	101,50	100,61
Бусад бараа, үйлчилгээ	Other goods and services	92,84	90,34	99,17
Ерөнхий (нийт) индекс	Overall index	103,19	97,25	99,83

Хэрэглээний бараа, үйлчилгээний үнийн индекс 2002.IV
Consumer price index of certain goods and services 2002.IV

(1991-01-16-ыг 100, хувиар)

(1991-01-16= 100, percentage)

Он	Хүнсний бараа <i>Foodstuffs</i>	Гутал, хувцас <i>Clothing Footwear</i>	Орон сууц түүш, цах илгээн <i>Housing, heating electricity</i>	Гэр ахуйн бараа <i>Household goods</i>	Эм тариа <i>Medical care</i>	Тээвэр Холбоо <i>Transport @</i>	Соёлын бараа <i>Cultural goods@</i>	Бусад бараа <i>Other goods @</i>	Ерөнхий индекс Overall index
1994	4590.79	4992.30	4402.23	2828.49	2488.27	0.00	9136.25	0.00	4587.47
1995	5768.21	3154.13	5427.41	8272.31	2226.87	5173.90	10115.60	3168.87	5272.24
1996	8037.11	4001.99	5747.50	9398.84	1451.25	9660.35	17682.01	3976.99	7195.50
1997	8522.15	6407.74	6626.91	13473.13	2665.51	5771.36	26315.31	8878.71	8580.58
1998	7973.72	6489.23	7120.60	14119.33	2755.79	5975.89	28203.46	9795.65	8395.75
1999	8957.26	6989.28	10161.99	14073.71	2755.79	9227.46	28793.99	11613.94	9514.79
2000	9270.36	5893.74	9592.47	13018.85	5779.51	8876.49	29597.12	11281.25	9427.76

Хэрэглээний үнэ, тарифын өөрчлөлтийг барааны бүлгээр үзүүлбэл.
Consumer price index of certain goods and services 2002. IV

(Өмнөх сартай харьцуулснаар, хувиар)

(Previous month= 100, percentage)

Он	Сар	Хүнсний бараа <i>Foodstuffs</i>	Гутал, хувцас <i>Clothing Footwear</i>	Орон сууц түүш, цах илгээн <i>Housing, heating electricity</i>	Гэр ахуйн бараа <i>Household goods</i>	Эм тариа <i>Medical care</i>	Тээвэр Холбоо <i>Transport @</i>	Соёлын бараа <i>Cultural goods@</i>	Бусад бараа <i>Other goods @</i>	Ерөнхий индекс Overall index
1997	12	100.95	103.66	100.88	100.75	100.00	100.00	112.67	100.00	102.10
1998	12	99.10	104.10	103.46	100.00	100.00	102.92	100.82	100.00	100.46
1999	12	100.94	104.14	101.83	101.33	100	99.7	92.11	100.05	101.41
2000	12	99.11	101.61	95.91	98.70	100.00	100.53	99.06	96.20	99.29
2001	1	108.40	98.45	104.05	103.54	67.67	100.77	101.32	100.05	103.69
	2	104.05	100.55	100.56	98.36	100.00	99.57	100.00	99.06	101.61
	3	106.40	97.15	97.2	100.00	100.00	100.00	99.86	100.50	102.03
	4	108.99	99.06	100.00	98.97	100.00	100.00	100.37	98.61	103.73
	5	101.28	98.51	100.00	100.00	100.00	101.27	100.00	100.00	100.57
	6	90.95	100.51	100.00	100.00	100.00	103.65	100.00	100.00	96.43
	7	96.01	99.78	100.00	101.10	100.00	101.32	100.18	100.60	98.52
	8	95.77	103.53	100.17	99.19	97.62	99.79	99.72	99.58	98.56
	9	97.85	99.93	100.00	100.00	102.90	100.00	100.00	101.80	99.22
	10	98.04	99.50	99.40	100.57	100.00	100.00	100.00	101.21	99.15
	11	103.09	101.58	106.57	100.19	100.00	100.28	100.62	100.00	102.13
	12	103.59	103.72	105.33	99.38	100.00	101.09	100.00	100.00	102.62
2002	1	103.23	100.95	109.47	102.68	104.20	100.20	100.00	100.44	102.44
	2	101.42	97.50	109.92	98.65	103.27	98.76	100.00	96.45	100.56
	3	100.74	102.54	101.23	100.14	98.28	98.39	100.33	100.00	100.53
	4	98.47	100.58	100.00	100.00	95.90	94.11	99.43	100.00	98.32

Тус аймгийн хэмжээгээр 2002 оны 4-р сард ХАА-н болон өргөн хэрэгцээний бараа, үйлчилгээний үнэ тариф ямар байгааг сумдаар үзүүлбэл.

ХАА-н бүтээгдэхүүний үнэ (₮-өөр)

Сумд	Sum	дундаж үнэ, ₮ Average prices, tog											
		Ухрийн мах Весг, grade			Хонины мах Mutton, grade			Төмс. /Potato/			Сонгино. /O nion/		
		2001.III	2002.II	2002.III	2001.III	2002.II	2002.III	2001.III	2002.II	2002.III	2001.III	2002.II	2002.III
АБ	АВ	1000	800	900	1000	850	900	400	400	400	500	500	500
АР	АР	200	900	100	1200	900	1000	300	350	250	450	500	500
АТ	АТ	600	600	600	700	700	700	280	250	250	600	350	350
БС	ВС	1300	1100	1300	1300	1200	1300	250	280	350	450	400	400
БА	ВА	1200	1100	1100	1100	1000	1000	250	300	300	600	500	500
БД	ВД	800	800	800	700	700	700	350	280	250	500	450	350
БЖ	ВЖ	1000	700	700	1000	700	700	300	300	300	600	400	450
БӨ	ВО	8500	800	800	900	900	900	320	350	350	500	400	400
БХ	ВКН	1100	600	700	1200	650	800	300	300	400	300	500	500
БЦ	ВТС	900	750	800	800	700	700	400	450	400	650	500	400
БТ	ВТ	1000	1000	1000	1200	700	1000	250	250	250	500	500	500
БЧ	ВСН	1400	950	1100	1500	950	1100	300	250	250	500	250	450
БН	ВН	1500	1000	1400	1700	1000	1300	250	180	180	500	500	500
БҮ	ВУ	1000	1000	1000	900	900	900	200	200	200	600	400	400
ДХ	ДКН	700	550	600	800	550	550	400	300	350	450	450	300
ЖА	ЖА	1200	800	1200	1300	800	1000	300	200	80	400	450	450
ЗА	ЗА	1200	1200	1200	1200	1200	1200	300	300	300	500	500	500
ЛҮ	ЛУ	850	850	850	900	800	800	200	250	300	400	350	400
ММ	ММ	1300	1000	1350	1100	1200	1200	350	350	350	600	450	600
ӨШ	ОШ	750	750	750	800	800	800	250	400	250	500	500	500
СҮ	СУ	1400	900	1500	1500	900	1500	220	160	220	450	400	400
СЭ	СЕ	1400	900	900	1300	950	950	300	250	250	500	400	400
УГ	УГ	1100	800	1000	1100	900	1000	250	250	200	600	600	500
ЦЭ	ТСЕ	1200	900	950	1100	900	1000	300	350	350	500	500	500
ЭР	ЕР	1600	800	1100	1600	1000	1200	250	300	280	400	350	450
ЭС	ЕС	1250	600	750	1200	650	800	280	250	250	500	400	400
ЗМ	ЗМ	1700	1200	1200	1750	1200	1200	250	250	250	450	500	500
Айм	Айм	1128	865	983	1143	878	970	289	287	280	502	444	448

Сумд		дундаж үнэ, ₮ Average prices, tog											
		Шингэн сүү /л литр/ /Milk, Litre/			Ямааны ноолуур/л кг/ Greezy cashmere/l kg/			Тэмээний ноос. /л кг/ Camel's wool / l kg/			Хонины ноос /л кг/ Sheep wool/l kg /		
		2001.IV	2002.III	2002.IV	2001.IV	2002.III	2002.IV	2001.IV	2002.III	2002.IV	2001.IV	2002.III	2002.IV
АБ	АВ	600	450	450	28000	18000	20000				150	150	150
АР	АР	600	450	450	25000	18000	16000	900	900	900	240	150	150
АТ	АТ	500	400	400	30000	20000	20000	1000	1000	1000	100	120	120
БС	ВС	550	300	250	25000	22000	19000	1300	1300	1300	230	150	150
БА	ВА	350	500	500	25000	20000	22000	1000	1000	1000	150	150	150
БД	ВД	400	450	450	30000	20000	18000	800	800	800	150	200	200
БЖ	ВЖ	450	450	450	28000	23000	18000	1300	800	800	130	100	100
БӨ	ВО	500	350	350	25000	16000	18000	600	600	600	100	120	120
БХ	ВКН	400	350	350	28000	16000	20000				200	200	200
БЦ	ВТС	500	450	400	25000	15000	21000	800	1000	1000	130	100	100
БТ	ВТ	550	300	300	30000	20000	18000	1300	900	900	200	120	120
БЧ	ВСН	500	400	400	28000	19000	24000				280	130	130
БН	ВН	500	350	350	25000	15000	18000				120	120	120
БҮ	ВУ	400	300	300	25000	20000	19000	1400	1100	1000	120	100	100
ДХ	ДКН	400	500	500	27000	18000	18000	700	700	700	100	120	120
ЖА	ЖА	300	400	400	30000	21000	21000				160	130	130
ЗА	ЗА	300	400	400	32000	18000	20000	700	1250	1250	100	110	110
ЛҮ	ЛУ	450	400	400	20000	22000	17000	1300	900	1200	150	150	150
ММ	ММ	300	450	300	33000	16000	20000	500	400	400	150	150	150
ӨШ	ОШ	600	400	400	30000	20000	19000	1000	1000	1000	150	150	150
СҮ	СУ	350	350	300	20000	20000	15000				130	150	150
СЭ	СЕ	600	400	400	22000	18000	18000	750	400	400	150	80	80
УГ	УГ	500	300	320	30000	20000	20000		400	400	200	100	100
ЦЭ	ТСЕ	400	350	350	30000	20000	20000	1000	1000	1000	180	200	200
ЭР	ЕР	350	500	400	31600	20000	15000	800	800	800	200	120	120
ЭС	ЕС	600	400	400	27000	17000	17000	1200	600	600	120	100	100
ЗМ	ЗМ	700	550	550	25000	18000	20000	1300	1000	500	120	120	100
Айм	Айм	443	404	390	27207	18889	18926	936	811	798	156	133	132

		дундаж үнэ, ₮						Average prices, tog					
Сумд	Sum	Адууны шир			Ухрийн шир			Хонины арьс			Ямааны арьс		
		Horse hide			Cattle hide			Sheep skin			Goats skin		
		2001.IV	2002.III	2002.IV	2001.IV	2002.III	2002.IV	2001.IV	2002.III	2002.IV	2001.IV	2002.III	2002.IV
АБ	АВ	3000	8000	8000	2000	11000	12000	500	3500	3000	1500	4000	1000
АР	АР	4000	8000	8000	6000	11000	11000	1500	3000	4000	2500	6000	6000
АТ	АТ	6500	8000	8000	600	12000	12000	2000	4000	4000	5000	5500	5500
БС	ВС	5000	10000	10000	7000	14000	10000	1500	5000	2000	2500	8000	4000
БА	ВА	4000	8000	8000	4000	12000	10000	1500	4000	5000	1000	5000	4500
БД	ВД	4000	7000	7000	7000	11000	10000	500	3500	3000	2000	5000	4500
БЖ	ВЈ	4000	6000	6000	1000	11000	11000	500	3000	3000	4000	1500	1500
БӨ	ВО	4000	10000	10000	1500	14000	14000	1000	4000	4000	500	4000	2000
БХ	ВКН	3000	7000	7000	3000	10000	10000	1000	4000	3000	500	5000	3000
БЦ	ВТС	4500	10000	6000	2000	14000	12000	1500	3500	2500	1000	1500	1000
БТ	ВТ	6000	8000	8000	4000	10000	12000	1000	3500	2000	5000	6000	6000
БЧ	ВСН	6000	8000	9000	7000	11000	18000	2000	3500	4500	4000	6000	4000
БН	ВН	4000	8000	10000	4000	10000	14000	1000	3000	4000	7000	5000	2000
БҮ	ВU	4000	8000	5000	4000	8000	7000	500	3000	3000	1000	1500	2000
ДХ	ДКН	5000	7000	7000	5000	10000	10000	3000	3000	3000	5000	4000	4000
ЖА	ЈА	2500	8000	10000	3000	10000	12000	2000	4000	3000	3000	5000	2000
ЗА	ЗА	7500	8500	8500	7000	11000	11000	2000	3500	3500	5500	6000	6000
ЛҮ	LU	7000	8000	6000	7000	10000	8000	1500	3500	3500	6000	5000	3000
ММ	ММ	6000	5000	5000	4500	10000	8000	2500	3500	3500	3500	3000	3000
ӨШ	OSH	4000	8500	8500	7000	12000	12000	500	3000	3000	1500	2000	2000
СҮ	SU	3000	9000	9000	4000	10000	10000	500	4000	1000	4000	5000	2000
СЭ	SE	7000	9000	7000	7000	10000	8000	1800	4000	3000	500	6000	1000
УГ	UG	7000	8000	8000	9000	9000	10000	500	3500	3500	7500	4000	3000
ЦЭ	TSE	2000	10000	5000	5000	11000	8000	500	3000	2000	1000	5500	1000
ЭР	ER	9000	9000	6000	13500	11000	8000	2500	4500	2000	4200	6000	2000
ЭС	ES	4000	5000	5000	5000	7000	14000	500	4000	4000	4000	2000	3500
ЗМ	ZM	7500	9000	8000	7000	13000	15000	2000	4000	3500	5000	4000	2000
Айм		4944	8074	7519	5278	10852	11000	1326	3630	3167	3267	4500	3019

Ө р г ө н х э р э г ц э э т б а р а а ү й л ч и л г э э н и й ү н э

С у м д		1-р	2-р	Ц а г а а н	Ш а р	Э л с э н	У н д н ы	Ц а х и л
		г у р и л Flour, grade1, l кг	г у р и л Flour, grade2, l кг	б у д а а Rice l кг	б у д а а Millet l кг	ч и х э р Sugar l кг	у с Month- ly water l liter	г а а н ы Electri- city l кв
А Б	А В	430,00	410,00	500,00	380,00	700,00	0,80	51,75
АР	АР	340,00	300,00	550,00	380,00	700,00	1,00	52,00
АТ	АТ	340,00	320,00	450,00	400,00	600,00	0,90	52,00
БС	ВС	280,00	260,00	430,00	350,00	650,00	0,40	52,00
БА	ВА	400,00	380,00	450,00	350,00	600,00	0,60	51,75
БД	ВД	300,00	330,00	430,00	350,00	550,00	0,70	52,00
БЖ	ВЈ	400,00	300,00	500,00	400,00	750,00	1,40	52,00
БӨ	ВО	340,00	300,00	480,00	400,00	680,00	1,50	90,00
БХ	ВКН	350,00	300,00	450,00	440,00	700,00	1,00	52,00
БЦ	ВТС	360,00	280,00	450,00	350,00	750,00	1,40	51,75
БТ	ВТ	350,00	300,00	500,00	400,00	650,00	1,00	52,00
БЧ	ВСН	320,00	300,00	430,00	380,00	580,00	1,23	52,00
БН	ВН	350,00	300,00	500,00	400,00	700,00	1,50	51,75
БҮ	ВU	380,00	330,00	450,00	400,00	600,00	0,50	51,75
ДХ	ДКН	400,00	350,00	450,00	350,00	600,00	1,00	51,75
ЖА	ЈА	300,00	250,00	450,00	400,00	600,00	0,40	52,00
ЗА	ЗА	320,00	300,00	500,00	350,00	750,00	0,50	51,75
ЛҮ	LU	350,00	300,00	450,00	360,00	600,00	0,50	52,00
ММ	ММ	350,00	320,00	480,00	380,00	620,00	0,00	52,00
ӨШ	OSH	380,00	330,00	400,00	350,00	700,00	0,50	51,75
СҮ	SU	340,00	300,00	440,00	380,00	600,00	1,00	51,75
СЭ	SE	360,00	340,00	400,00	350,00	650,00	1,30	51,75
УГ	UG	380,00	340,00	500,00	350,00	700,00	0,50	51,75
ЦЭ	TSE	360,00	320,00	450,00	380,00	650,00	1,00	51,75
ЭР	ER	340,00	300,00	450,00	350,00	650,00	1,00	51,75
ЭС	ES	300,00	280,00	475,00	350,00	600,00	0,50	51,75
ЗМ	ZM	320,00	300,00	400,00	330,00	550,00	0,75	51,75



А Ж И Л Г Ü Й Ч Ü Ü Д

Сумдын хөдөлмөр зохицуулалтын албанд **бүртгэлтэй байгаа ажилгүйчүүдийн тоо** 2002 оны эхний 4 сард **1277** болж, 2001 оны жилийн эцсээс **87**, өмнөх сараас **36** хүнээр тус тус нэмэгдлээ.

Ажилгүйчүүдийн **48,7** хувь нь эмэгтэйчүүд, **70,2** хувь нь урьд нь ажил эрхлэж байсан, **29,8** хувь нь анх удаа ажил эрж байгаа хүмүүс юм. Оны эхний 4 сард **347** хүн ажилд орсны **11,0** хувь нь УҮГ-т, **20,7** хувь нь төрийн болон төсөвт байгууллагад, **37,2** хувь нь нөхөрлөл, компанид, хоршоонд, **31,1** хувь нь бусад байгууллагад ажил эрхлэх болжээ. Ажил эрхлэх болсон хүмүүсийн **51,9** хувь буюу **180** нь эмэгтэйчүүд байна.

Оны эхнээс бүртгүүлсэн нийт ажилгүйчүүд **521** байгаагийн **10,7** хувь нь орон тооны цомхотголоос, **5,0** хувь нь байгууллага нь татан буугдсан, **5,6** хувь нь өөр газраас шилжиж ирсэн, **11,5** хувь нь мэргэжлийн ажил олдоогүйгээс, **5,0** хувь нь цэргээс халагдсан, **4,4** хувь нь сургууль төгссөн, **57,8** хувь нь бусад шалтгаантай байна.

Ажилгүйчүүдийг боловсролын байдлаар нь авч үзбэл **4,3%** нь дээд, **14,8%** нь тусгай дунд, **17,1%** нь мэргэжлийн анхан шатны, **23,7%** нь бүрэн дунд, **33,7%** нь бүрэн бус дунд, **6,4%** нь бага буюу боловсролгүй хүмүүс эзлэв.

Хөдөлмөрийн насны **10000** хүнд дунджаар **232** ажилгүйчүүд ногдож байгаагийн дотор **Угтаал, Баянцогт, Цээл, Баян, Эрдэнэ** сумдад харьцангуй их (**852- 374** хүн) байна.

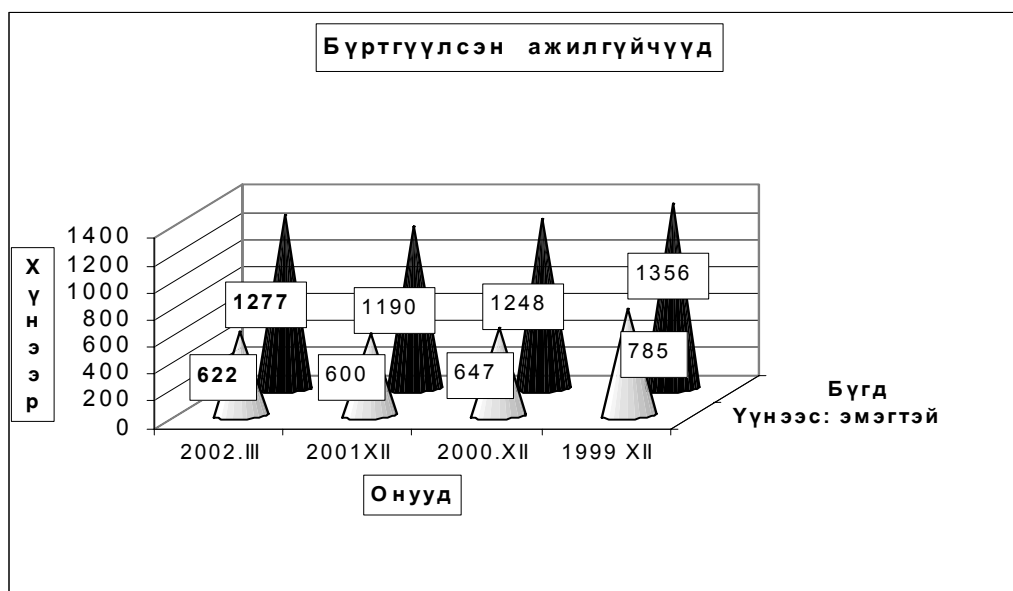

Бүртгүүлсэн Ажилгүйчүүдийн тоо, тайлант хугацааны эцэст
Number of unemployed registered persons, at the end of period

	Ажилгүйчүүд Unemployment			Дүнд эзлэх хувь		ЭЗ-ийн идэвхтэй хүнд эзлэх хувь	
	2000 4-30	2001 4-30	2002 4-30	2001 4-30	2002 4-30	Оны эцэст	
						2000	2001
БҮГД TOTAL	1410	1326	1313	100,0%	100,0%	3,4%	3,1%
үүнээс: а. урьд нь ажилтай байсан	900	915	897	69,0%	68,3%		
б. анх удаа ажил эрж байгаа	510	411	380	31,0%	28,9%		
Ажилгүйчүүд насны бүлгээр: Unemployment:by age group	1410	1326	1277	100,0%	97,3%		
16 - 24 настай	348	321	304	24,2%	23,2%		
25 - 34 настай	448	460	447	34,7%	34,0%		
35 - 44 настай	447	402	388	30,3%	29,6%		
45 - 60 настай	167	143	138	10,8%	10,5%		
Бүгдээс-эмэгтэй Total by- female	795	672	622	50,7%	47,4%	3,6%	3,4%

Бүртгүүлсэн Ажилгүйчүүдийн тоо, Боловсролын түвшингээр
Number of unemployed registered persons, by educational level

	1999.XII	2000.XII	2001.XII	2002 он	
				III	IV
Бүгд Total	1356	1248	1190	1313	1277
үүнээс: Эмэгтэй of whom female	785	647	600	656	622
Дээд боловсролтой Higher education	72	49	56	63	55
Тусгай дунд боловсролтой Specialized secondary education	203	149	192	201	189
Мэргэжлийн анхан шатны Skilled workers	215	168	198	248	218
Бүрэн дунд Completed secondary school	437	326	300	312	303
Бүрэн бус дунд Non-completed secondary school	345	420	382	409	430
Бага Completed primary school	71	107	62	76	76
Боловсролгүй Uneducated persons	13	29	0	4	6

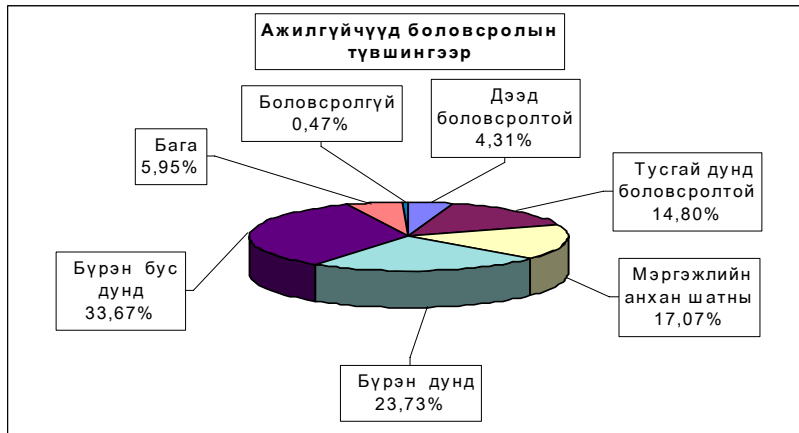

**Ажилгүйдлийн шалтгаан
UNEMPLOYED**

	Оны эхний 4 сард In the first 4 months		Тухайн сард particular months	
	БҮГД TOTAL	үүнээс Эм of whom female	БҮГД TOTAL	үүнээс Эм of whom female
БҮГД TOTAL	521	248	137	55
Орон тооны цомхтголоор	56	34	22	15
Байгууллага татан буугдсан	26	19	2	
Өөр газраас шилжиж ирсэн	29	17	3	3
Сургууль төгссөн	23	16		
Цэргээс халагдсан	26	0		
Мэргэжлийн ажил олдоогүй	60	23	3	
Бусад	301	139	107	37
Ажилгүй-н бүртгэлээс хасагдсан	87	45	39	26

**Бүртгүүлсэн ажилгүйчүүдээс ажилд орсон хүн
Number of unemployed entered into work**

	Оны эхний 4 сард In the first 4 months		Тайлант сард As months	
	БҮГД TOTAL	үүнээс Эм of whom female	БҮГД TOTAL	үүнээс Эм of whom female
БҮГД TOTAL	347	180	134	63
Улсын үйлдвэрийн газарт State enterprise	38	11	11	3
Төрийн, төсөвт байгууллагад Government organization	72	46	24	19
Компани Company	118	60	45	15
Хоршоо Cooperative	11	3		
Бусад газарт Others	108	60	54	26

**Ажилгүйчүүдийн тоог сумдаар үзүүлбэл.
UNEMPLOYED , BY - SOMS.**

	Ажилгүйчүүд Unemployed				Дүнд эзлэх хувь Composition , %			
	1999 12-30	2000 12-30	2001 12-30	2002 04-30	1999 12-30	2000 12-30	2001 12-30	2002 04-30
Алтанбулаг	19	20	23	26	1,4%	1,6%	1,9%	2,0%
Аргалант	59	60	36	42	4,4%	4,8%	3,0%	3,3%
Архуст	22	16	17	20	1,6%	1,3%	1,4%	1,6%
Батсүмбэр	132	144	145	127	9,7%	11,5%	12,2%	9,9%
Баян	15	29	29	51	1,1%	2,3%	2,4%	4,0%
Баяндэлгэр	3	5	1	18	0,2%	0,4%	0,1%	1,4%
Баянжаргалан	8	8	6	9	0,6%	0,6%	0,5%	0,7%
Баян-Өнжүүл	10	12	3	3	0,7%	1,0%	0,3%	0,2%
Баянхангай	46	42	34	35	3,4%	3,4%	2,9%	2,7%
Баянцагаан	27	31	17	30	2,0%	2,5%	1,4%	2,3%
Баянцогт	45	28	53	83	3,3%	2,2%	4,5%	6,5%
Баянчандмань	37	37	18	25	2,7%	3,0%	1,5%	2,0%
Борнуур	23	22	27	49	1,7%	1,8%	2,3%	3,8%
Бүрэн	18	17	18	25	1,3%	1,4%	1,5%	2,0%
Дэлгэрхаан	21	21	21	20	1,5%	1,7%	1,8%	1,6%
Жаргалант	8	21	33	36	0,6%	1,7%	2,8%	2,8%
Заамар	113	101	98	46	8,3%	8,1%	8,2%	3,6%
Лүн	33	36	51	42	2,4%	2,9%	4,3%	3,3%
Мөнгөнморьт	34	32	32	25	2,5%	2,6%	2,7%	2,0%
Өндөрширээт	39	42	38	39	2,9%	3,4%	3,2%	3,1%
Сүмбэр	40	24	26	23	2,9%	1,9%	2,2%	1,8%
Сэргэлэн	10	18	10	10	0,7%	1,4%	0,8%	0,8%
Угтаал	213	233	167	145	15,7%	18,7%	14,0%	11,4%
Цээл	188	78	70	83	13,9%	6,3%	5,9%	6,5%
Эрдэнэ	17	17	38	71	1,3%	1,4%	3,2%	5,6%
Эрдэнэсант	19	37	74	72	1,4%	3,0%	6,2%	5,6%
Зуунмод	157	117	105	122	11,6%	9,4%	8,8%	9,6%
Аймгийн дүн	1356	1248	1190	1277	100,0%	100,0%	100,0%	100,0%

**АЖИЛД ОРСОН ХҮМҮҮС, ОНЫ ЭХНИЙ ХӨДӨЛМӨРИЙН НАСНЫ
10000 ХҮН АМД НОГДОХ АЖИЛГҮЙЧҮҮДИЙГ СУМДААР ҮЗҮҮЛБЭЛ:**
NUMBER OF UNEMPLOYED ENTERED INTO WORK, PERSONS PER 10000 POPULATION

	ЭЗ-ийн идэвхтэй хүн амд эзлэх хувь				Ажилд орсон хүн		Оны эхний хөдөлмөрийн насны 10000 хүнд ногдох ажилгүйчүүд.			
	1999 12-30	2000 12-30	2001 12-30	2002 04-30	Оны эхнээс	Тайлант сард	1999 12-30	2000 12-30	2001 12-30	2002 04-30
Алтанбулаг	1,2%	1,3%	1,7%	1,6%	3		96	106	122	132
Аргалант	6,7%	8,7%	4,1%	4,8%	8	2	426	519	332	368
Архуст	5,7%	4,5%	4,6%	4,3%	2		190	134	157	179
Батсүмбэр	8,7%	8,8%	6,8%	4,7%	18	6	360	395	423	344
Баян	1,4%	2,8%	2,6%	4,8%	7	2	106	216	233	430
Баяндэлгэр	0,4%	0,7%	0,2%	2,6%	5	2	27	51	10	202
Баянжаргалан	1,0%	1,0%	0,8%	1,2%	5	1	89	86	67	97
Баян-Өнжүүл	0,7%	0,8%	0,2%	0,2%			66	74	19	18
Баянхангай	7,6%	6,9%	5,9%	6,0%			529	437	372	372
Баянцагаан	1,9%	2,2%	1,7%	2,6%			173	194	110	185
Баянцогт	4,0%	2,5%	5,8%	7,2%	8	6	268	183	460	678
Баянчандмань	3,6%	3,3%	1,8%	2,0%			196	196	102	132
Борнуур	1,1%	1,1%	1,4%	2,5%	1	1	98	94	116	202
Бүрэн	1,1%	1,0%	1,0%	1,4%			98	89	94	126
Дэлгэрхаан	1,8%	1,8%	1,9%	1,7%	4	2	165	158	171	152
Жаргалант	0,4%	1,0%	1,3%	1,8%	6		25	63	100	98
Заамар	7,4%	5,2%	4,3%	1,8%	52	52	358	333	287	147
Лүн	2,5%	2,7%	3,0%	3,9%	16	16	194	206	228	282
Мөнгөнморьт	3,9%	3,2%	3,2%	2,3%	11		300	279	274	208
Өндөрширээт	3,9%	3,8%	3,3%	3,4%	8	1	292	305	274	291
Сүмбэр	6,0%	3,9%	3,5%	3,3%			337	199	251	225
Сэргэлэн	1,2%	2,1%	1,2%	1,2%	2		80	138	84	80
Угтаал	27,4%	26,5%	16,5%	13,3%	25	5	953	1058	942	852
Цээл	15,6%	7,0%	7,2%	7,2%	6	3	924	394	395	464
Эрдэнэ	1,1%	1,2%	2,5%	4,5%	36	6	96	94	211	374
Эрдэнэсант	0,8%	1,5%	3,0%	2,9%	44	6	61	119	251	222
Зуунмод	3,1%	2,4%	1,9%	1,8%	80	23	180	136	131	130
Аймгийн дүн	3,7%	3,4%	3,1%	3,1%	347	134	245	226	224	232

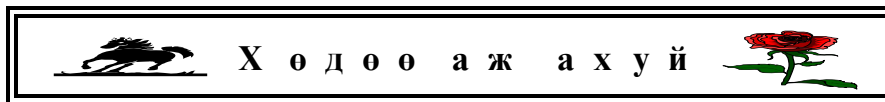

Төл бойжилт

5-р сарын 1-ний байдлаар оны эхний төллөх насны хээлтэгчийн 57.0 хувь 444.7 мянган хээлтэгч мал төллөж, 447.8 мянган төл гарсны 98.48 хувь 441.0 мянган төл бойжиж байгаа нь урьд оны мөн үеэс бойжиж буй төл 29.72 хувь 101.1 мянгаар; төллөсөн хээлтэгч 17.36 хувь 65.8 мянгаар; 1992-2001 оны мөн үеүдийн дунджаас төллөсөн хээлтэгч 10.1 хувь 40.9 мянгаар, бойжиж буй төл 14.7 хувь 56.5 мянгаар тус бүр өслөө.

Оны эхний төллөх насны ингэний 14.9; гүүний 16.11; үнээний 21.72; эм хонины 63.76; эм ямааны 64.17 хувь нь тус бүр төллов.

Төллөсөн эх мал, толгой - Number of breeding stock, heads

	Эхний 4 сард - as of first 4 months											
	1992	1993	1994	1995	1996	1997	1998	1999	2000	2001	дундаж 1992- 2001	2002
Ингэ	353	187	66	166	133	180	231	138	106	76	164	118
Гүү	5058	3666	2623	7111	8782	8743	12915	10543	7325	6647	7341	10881
Үнээ	15054	13137	7031	12701	15707	18874	20813	23545	15937	9906	15271	10879
Эм хонь	346988	340280	201393	263161	286399	272405	338343	310656	354273	258646	297254	279749
Эм ямаа	45278	47348	33782	59594	77086	85074	117532	127698	140617	103626	83764	143050
Бүд	412731	404618	244895	342733	388107	385276	489834	472580	518258	378901	403793	444677
	(сумаар-by soums)											
Алтанбулаг	23020	24953	22903	19343	23680	26522	8869	32445	46560	25479	25377	40768
Аргалант	7528	15104	17620	10850	5836	7164	16988	14210	8419	14341	11806	11924
Архуст	10464	7246	1710	5867	7229	9676	7791	8934	8578	13331	10863	6542
Багсүмбэр	4139	6689	10132	14431	8351	7209	14759	16577	15926	8711	10692	11652
Баян	11387	11116	6971	7636	11340	3483	16600	12871	11190	369	9296	1070
Баяндэлгэр	7144	17122	3076	9038	11733	13977	10447	8456	20478	19603	12107	12567
Баянжаргалан	12866	10371	10389	8043	13353	10841	15703	2605	20439	3540	10815	11270
Баян-Өнжүүл	35844	29798	13852	21615	24534	25837	32182	46688	6873	26776	26400	35694
Баянхангай	12615	8389	1787	2792	10164	5065	10881	11850	9749	7944	8124	6250
Баянцагаан	29188	41266	7843	3965	35422	25777	29777	27419	45352	6964	25297	3455
Баянцогт	15129	13469	18511	16621	9408	19074	21684	14914	20856	14816	16448	11354
Баянчандмань	6664	6618	2935	7288	7806	4835	6090	2734	5756	2466	5319	4581
Борнуур	11956	18271	7357	9923	11871	15189	21362	19576	17392	19990	15289	19633
Бүрэн	28303	22492	6241	22230	28237	30445	36588	22230	29547	20205	24652	36699
Дэлгэрхаан	10039	7056	7241	14114	11181	13043	7314	22416	21842	4602	11885	5529
Жаргалант	15128	9944	9316	9227	18300	10380	17070	16962	19299	19516	14514	17386
Заамар	6537	4222	8971	5268	7180	16225	23521	16630	12638	21991	12318	26628
Лүн	25110	25478	17923	25414	25824	25689	34004	30955	42163	36349	28891	40065
Мөнгөнморьт	7245	5035	1714	5601	1680	4943	5375	7850	4914	4261	4862	4291
Өндөрширээт	16228	23939	8724	15094	16323	17662	21771	26618	24232	19676	19027	27729
Сүмбэр	5288	6275	2808	7108	5230	3959	7852	7034	5184	4743	5548	3903
Сэргэлэн	21080	17685	10222	8642	24119	19053	15074	4898	26080	8277	15513	13706
Угтаал	17105	11536	16590	19692	13987	8992	22118	11272	17982	6120	14539	18391
Цэл	10941	5919	5887	8593	5594	9656	13753	7490	14269	16589	9869	15887
Эрдэнэ	15893	10814	2153	6899	6565	7688	7650	9904	9714	9851	8713	18149
Эрдэнсант	34498	31040	10542	48233	36653	34320	52438	57425	50580	41419	39715	37136
Зуунмод	11392	12771	11477	9206	6507	8572	12173	11617	2246	972	8693	2418
Бүд	412731	404618	244895	342733	388107	385276	489834	472580	518258	378901	403793	444677

	Төллөлтийн хувь - Percentage of births to total breeding stock											
	Эхний 4 сард - as of first 4 months											
	1992	1993	1994	1995	1996	1997	1998	1999	2000	2001	дундаж 1992- 2001	2002
Ингэ	17,5%	12,53%	5,81%	15,12%	12,30%	17,73%	23,86%	15,18%	10,76%	8,38%	13,76%	14,90%
Гүү	9,1%	6,50%	4,5%	11,07%	12,63%	12,0%	16,57%	12,51%	7,74%	7,91%	10,43%	16,11%
Үнээ	18,35%	16,47%	9,3%	16,22%	20,00%	22,70%	21,94%	22,85%	17,18%	13,34%	17,89%	21,72%
Эм хонь	60,35%	61,23%	39,4%	53,30%	62,62%	59,97%	64,91%	55,31%	62,05%	48,25%	56,91%	63,76%
Эм ямаа	54,05%	52,41%	33,7%	53,26%	60,15%	58,91%	62,20%	55,73%	60,20%	45,14%	57,52%	64,17%
Бүгд	51,69%	51,63%	32,83%	45,74%	52,83%	50,99%	55,41%	48,27%	52,20%	40,97%	48,95%	57,00%
(сумаар- by soums)												
Алтанбулаг	49,01%	50,74%	56,68%	54,4%	57,63%	54,58%	15,0%	54,70%	66,41%	42,33%	50,70%	88,40%
Аргалант	35,39%	65,23%	66,34%	37,0%	19,18%	28,86%	60,39%	49,37%	29,56%	63,79%	44,10%	65,47%
Архуст	58,98%	45,61%	10,0%	34,4%	47,0%	56,76%	35,39%	35,49%	35,65%	54,31%	42,45%	33,62%
Батсүмбэр	22,31%	32,42%	48,33%	58,94%	36,55%	30,02%	49,33%	52,53%	67,55%	36,05%	44,44%	47,13%
Баян	43,49%	41,08%	23,93%	33,41%	52,8%	15,2%	59,7%	40,30%	32,72%	1,23%	34,36%	7,81%
Баяндэлгэр	25,99%	60,26%	11,89%	35,78%	41,93%	54,13%	36,21%	25,05%	73,71%	77,33%	43,37%	48,69%
Баянжаргалан	45,93%	49,46%	43,5%	33,6%	55,33%	40,8%	54,43%	7,25%	47,56%	8,50%	38,13%	42,17%
Баян-Өнжүүл	80,86%	58,11%	30,50%	49,17%	58,2%	55,8%	62,5%	75,43%	10,93%	46,04%	52,84%	74,35%
Баянхангай	72,93%	47,66%	12,01%	16,93%	69,46%	42,19%	82,3%	69,27%	49,39%	34,95%	51,14%	28,29%
Баянцагаан	51,24%	73,00%	16,19%	8,7%	77,8%	54,79%	50,41%	42,63%	63,79%	12,35%	46,02%	10,72%
Баянцогт	55,00%	49,73%	63,89%	50,77%	30,2%	62,88%	68,51%	53,25%	66,60%	46,97%	55,08%	48,26%
Баянчандмань	44,77%	40,92%	17,32%	44,28%	51,22%	30,19%	38,77%	17,50%	42,86%	16,64%	34,08%	35,19%
Борнуур	58,72%	79,99%	33,83%	43,51%	54,6%	66,1%	74,4%	64,10%	64,60%	70,81%	62,93%	76,16%
Бүрэн	56,17%	50,40%	14,4%	50,84%	65,31%	63,89%	62,17%	33,70%	43,85%	35,82%	47,68%	71,13%
Дэлгэрхаан	37,87%	36,86%	38,2%	70,00%	50,8%	58,15%	27,99%	72,81%	75,66%	23,50%	49,75%	29,29%
Жаргалант	57,23%	36,45%	34,99%	37,04%	74,79%	41,60%	64,24%	58,26%	61,42%	57,02%	54,03%	58,74%
Заамар	24,66%	16,51%	42,6%	22,77%	30,93%	66,92%	78,62%	47,26%	31,44%	51,18%	44,52%	59,93%
Лүн	62,91%	71,35%	48,55%	70,74%	75,1%	68,1%	70,92%	54,82%	71,91%	60,82%	67,78%	74,26%
Мөнгөнморьт	52,79%	44,08%	17,23%	55,5%	15,68%	46,6%	44,7%	57,56%	37,84%	34,74%	41,60%	31,59%
Өндөрширээт	33,07%	52,09%	24,53%	47,20%	54,97%	60,4%	61,9%	70,00%	59,46%	48,78%	51,05%	69,51%
Сүмбэр	58,05%	65,91%	31,78%	73,85%	57,11%	37,2%	66,1%	52,56%	41,19%	39,29%	52,71%	41,71%
Сэргэлэн	67,61%	46,88%	28,33%	22,09%	70,34%	56,95%	39,92%	10,86%	66,74%	21,86%	41,83%	56,22%
Угтаал	58,69%	38,85%	55,41%	66,99%	49,91%	32,18%	68,53%	34,16%	56,65%	18,50%	48,26%	71,95%
Цээл	53,45%	31,65%	36,4%	47,6%	30,3%	48,5%	59,7%	30,24%	55,50%	58,32%	47,92%	60,21%
Эрдэнэ	58,15%	40,67%	8,48%	23,35%	22,54%	28,11%	24,07%	28,81%	29,72%	28,86%	29,68%	52,88%
Эрдэнэсант	52,88%	54,08%	17,45%	78,40%	65,3%	61,6%	80,1%	78,51%	66,16%	68,17%	62,54%	65,00%
Зуунмод	71,66%	72,50%	70,02%	59,43%	36,42%	44,27%	59,41%	52,48%	12,59%	7,69%	47,98%	20,81%
Бүгд	51,69%	51,63%	32,83%	45,74%	52,83%	50,99%	55,41%	48,27%	52,20%	40,97%	48,95%	57,00%

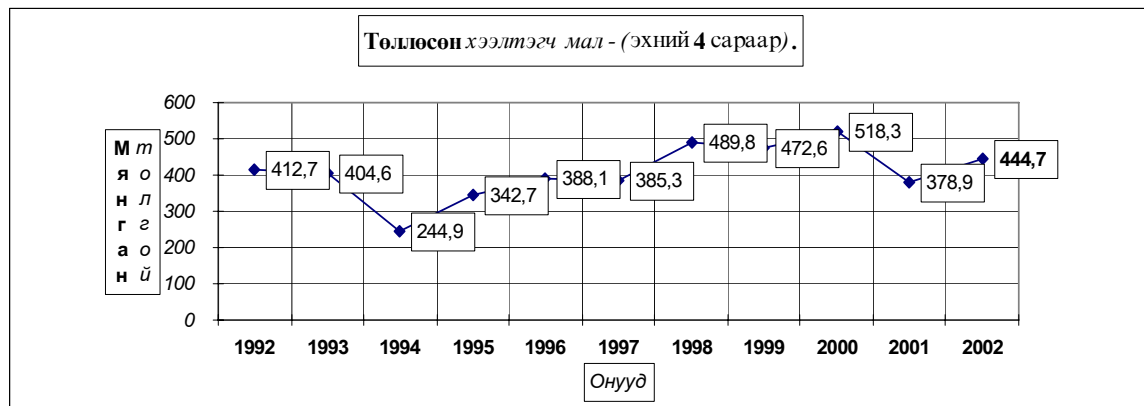

Бойжсон гол, толгой - Survivals, heads

	Эхний 4 сард - as of first 4 months											
	1992	1993	1994	1995	1996	1997	1998	1999	2000	2001	дундаж 1992- 2001	2002
Ботго	353	187	63	164	131	172	229	132	103	71	161	109
Унага	5036	3543	2572	6963	8635	8557	12650	10133	6872	6098	7106	10521
Тугал	14460	12337	6635	12377	15461	18521	20541	22491	15107	8484	14641	10603
Хурга	341257	325531	190293	259213	282351	267630	334197	286501	311174	232746	283089	277248
Ишиг	44879	46063	32064	58627	75983	83964	115810	122123	122887	92560	79496	142522
Бүгд	405985	387661	231627	337344	382561	378844	483427	441380	456143	339959	384493	441003
(сумаар-by soums)												
Алтанбулаг	23020	24014	21823	19217	23497	26245	8631	31773	44991	22934	24615	40366
Аргалант	7517	14921	16103	10791	5665	6974	16819	13742	7979	14087	11460	11849
Архуст	10464	7246	1520	5824	7136	9676	7675	7579	8207	11243	7657	6474
Батсүмбэр	3898	5878	9886	14032	8184	6848	14260	7554	15251	8134	9393	11616
Баян	11387	11110	6533	7636	11340	3483	16600	12506	10496	151	9124	1070
Баяндэлгэр	6968	17015	2594	8947	11691	13872	10264	7437	20275	17297	11636	11702
Баянжаргалан	12866	10338	10007	7986	13353	10823	15703	2565	13866	2986	10049	11243
Баян-Өнжүүд	35844	29538	13380	21348	24534	25657	32354	46649	6421	26238	26196	35933
Баянхангай	12598	8165	1452	2526	10066	5029	10613	11569	9597	7130	7875	6226
Баянцагаан	29188	41266	7843	3965	35422	25898	29777	27419	32318	6964	24006	3349
Баянцогт	14948	12793	18128	16325	9330	18036	21054	13472	19773	9552	15341	11761
Баянчандмань	6543	6177	2255	7080	7514	4458	5994	2170	5675	1952	4982	4606
Борнуур	11790	17246	7339	9701	11841	15144	21326	15986	17367	14464	14220	19817
Бүрэн	27126	21416	5081	22054	27275	30148	35998	21357	15416	20083	22595	35730
Дэлгэрхаан	10039	6939	7176	14114	11181	13043	7262	22211	21540	4602	11811	5397
Жаргалант	14738	7152	8897	8496	17598	9530	16874	14629	18426	11083	12742	17295
Заамар	6537	4200	8966	5136	7121	15994	23348	16460	12503	21197	12146	26498
Лүн	25043	24915	15808	25206	25551	25386	33713	29958	38147	34577	27830	39872
Мөнгөнморьт	7235	4968	1690	5535	1680	4885	5199	7275	4555	4152	4717	4184
Өндөрширээт	16228	23939	7706	15094	16273	17649	21756	26357	23542	19235	18778	27559
Сүмбэр	5269	4519	2778	6605	5212	3766	7791	6577	5150	2308	4998	3903
Сэргээни	21028	17340	9214	8494	24046	19053	14709	4297	25175	8277	15163	13706
Угтаал	14767	7743	15544	19138	13283	7920	21081	7078	17902	5100	12956	18147
Цээл	9620	4587	5887	8286	5460	9498	13582	7490	13943	15009	9336	15842
Эрдэнэ	15714	10646	2146	6688	6537	7622	7455	9476	9523	9178	8499	17578
Эрдэнэсант	34312	30986	10508	47942	35384	33747	51534	56769	35904	41246	37833	36829
Зуунмод	11298	12604	11363	9178	6387	8460	12055	11025	2201	780	8535	2391
Бүгд	405985	387661	231627	337344	382561	378844	483427	441380	456143	339959	384493	441003

Бойжсон гол, толгой - Survivals, heads

	Бойжилтийн хувь - Percentage of survivals											
	Эхний 4 сард - as of first 4 months											
	1992	1993	1994	1995	1996	1997	1998	1999	2000	2001	дундаж 1992- 2001	2001
Ботго	100.0%	100.0%	95.5%	98.8%	98.5%	95.6%	99.1%	95.7%	97.2%	93.4%	97.0%	100.0%
Унага	99.6%	96.6%	98.1%	97.9%	98.3%	97.9%	97.9%	96.1%	93.8%	91.7%	92.8%	96.7%
Тугал	96.0%	93.9%	94.4%	97.4%	98.4%	98.1%	98.6%	95.5%	94.8%	85.6%	91.1%	97.5%
Хурга	98.3%	95.6%	94.4%	98.5%	98.6%	98.2%	98.7%	92.1%	87.7%	89.8%	91.5%	98.6%
Ишиг	99.1%	97.3%	94.9%	98.4%	98.5%	98.2%	98.5%	95.2%	86.5%	88.6%	87.0%	98.4%
Бүгд	98.3%	95.8%	99.8%	98.4%	98.6%	98.2%	98.6%	93.2%	87.7%	89.4%	90.5%	98.5%
(сумаар-by soums)												
Алтанбулаг	100.0%	96.2%	95.3%	99.3%	99.2%	99.0%	97.3%	97.9%	96.6%	90.0%	90.6%	99.0%
Аргалант	99.9%	98.8%	91.4%	99.5%	97.1%	97.3%	99.0%	96.7%	94.8%	98.2%	97.8%	99.4%
Архуст	100.0%	100.0%	88.9%	99.3%	98.7%	100.0%	98.5%	84.8%	95.7%	84.3%	78.6%	99.0%
Батсүмбэр	94.2%	87.9%	97.6%	97.2%	98.0%	95.0%	96.6%	45.6%	94.9%	90.7%	91.8%	98.3%
Баян	100.0%	99.9%	93.7%	100.0%	100.0%	100.0%	100.0%	97.2%	93.7%	40.9%	97.7%	100.0%
Баяндэлгэр	97.5%	99.4%	84.3%	99.0%	99.6%	99.2%	98.2%	85.3%	99.0%	88.2%	83.5%	93.1%
Баянжаргалан	100.0%	99.7%	96.3%	99.3%	100.0%	99.8%	100.0%	98.5%	67.8%	84.4%	94.8%	99.8%
Баян-Өнжүүд	100.0%	99.1%	96.6%	98.8%	100.0%	99.3%	100.0%	99.7%	93.4%	96.6%	96.6%	99.4%
Баянхангай	99.9%	97.3%	81.3%	90.1%	98.5%	99.3%	97.5%	97.6%	98.4%	89.8%	90.6%	96.9%
Баянцагаан	100.0%	100.0%	100.0%	100.0%	100.0%	99.8%	100.0%	100.0%	71.3%	100.0%	100.0%	99.9%
Баянцогт	98.8%	95.0%	97.9%	98.2%	99.2%	94.5%	97.1%	90.3%	94.8%	64.0%	74.1%	99.3%
Баянчандмань	98.2%	92.5%	76.8%	97.1%	96.3%	92.2%	98.0%	79.4%	98.5%	78.6%	90.4%	99.7%
Борнуур	97.7%	94.4%	99.8%	97.8%	99.7%	99.7%	99.1%	81.7%	97.5%	72.4%	72.0%	97.6%
Бүрэн	95.8%	95.2%	81.4%	99.2%	96.6%	98.9%	98.1%	96.1%	52.2%	99.4%	99.5%	97.4%
Дэлгэрхаан	100.0%	98.3%	99.0%	100.0%	100.0%	100.0%	99.3%	99.1%	98.6%	100.0%	100.0%	97.6%
Жаргалант	97.4%	71.9%	95.5%	92.1%	96.1%	91.6%	98.8%	86.2%	95.5%	56.2%	59.6%	97.2%
Заамар	100.0%	99.5%	99.9%	97.5%	99.2%	98.6%	99.3%	99.0%	98.9%	95.3%	92.2%	99.5%
Лүн	99.7%	97.8%	88.2%	99.2%	98.9%	98.8%	99.0%	96.8%	90.4%	95.0%	93.9%	99.1%
Мөнгөнморьт	99.9%	98.7%	98.6%	98.8%	100.0%	98.8%	96.7%	92.7%	92.7%	97.4%	97.7%	97.5%
Өндөрширээт	100.0%	100.0%	87.4%	100.0%	99.7%	99.9%	99.9%	99.0%	97.0%	97.8%	97.7%	99.4%
Сүмбэр	99.4%	72.0%	98.9%	92.9%	99.7%	95.1%	99.2%	93.5%	99.3%	48.7%	67.2%	100.0%
Сэргээни	99.7%	98.0%	90.1%	98.3%	99.7%	100.0%	97.6%	87.6%	96.5%	100.0%	100.0%	100.0%
Угтаал	86.3%	67.1%	93.7%	97.2%	95.0%	88.1%	95.3%	62.8%	99.6%	83.3%	92.7%	95.4%
Цээл	87.9%	77.5%	100.0%	96.4%	97.6%	98.4%	98.8%	100.0%	97.7%	90.5%	85.5%	99.7%
Эрдэнэ	98.9%	98.4%	99.7%	96.9%	99.9%	99.0%	97.5%	95.5%	98.0%	92.7%	92.2%	96.7%
Эрдэнэсант	99.5%	99.8%	99.7%	99.4%	96.5%	98.1%	98.3%	98.5%	69.6%	99.6%	99.5%	99.2%
Зуунмод	99.2%	98.7%	99.0%	99.7%	98.2%	98.7%	98.5%	93.4%	92.6%	79.4%	97.7%	97.5%
Бүгд	98.3%	95.8%	94.5%	98.4%	98.6%	98.2%	98.6%	93.2%	87.7%	89.4%	90.5%	98.5%

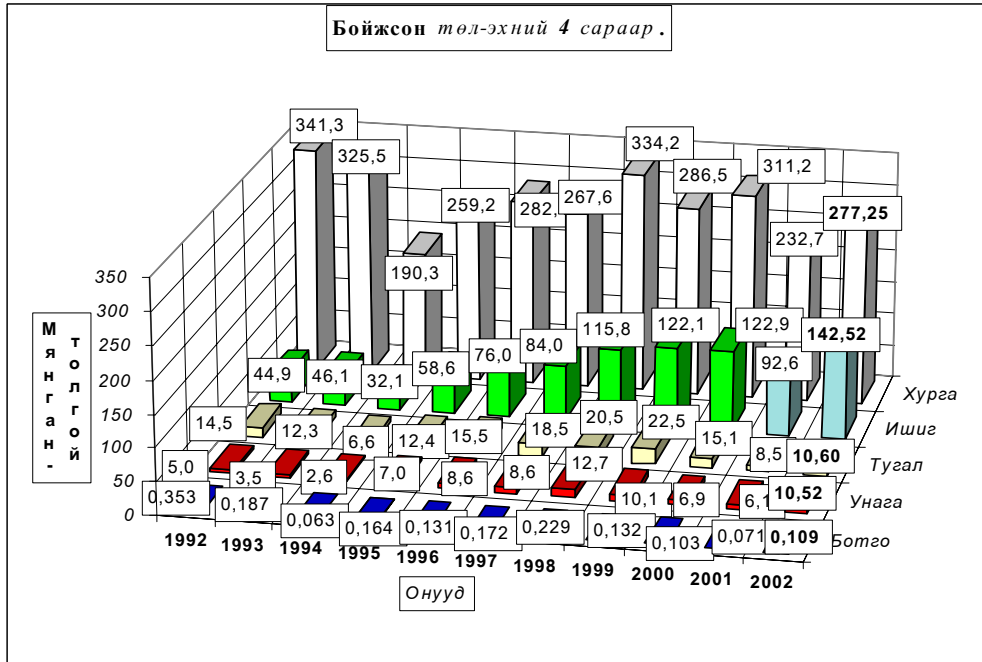
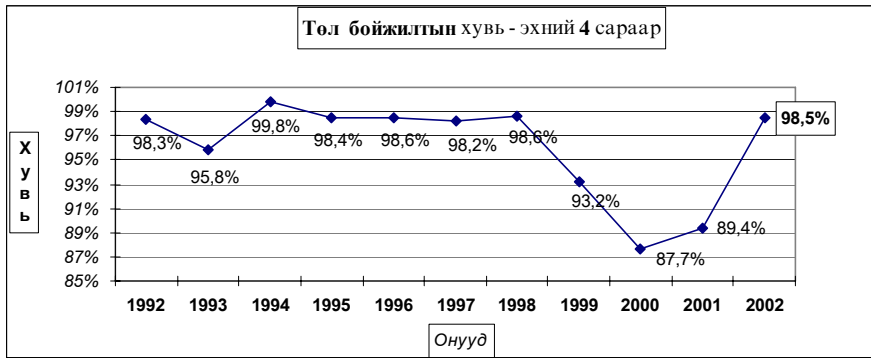

Гарсан төлийн 1.52 хувь болох 6826 төл хорогдсон нь урьд оны мөн үеэс 83.1 хувь 33409 төлөөр; 1992-2001 он мөн үеүдийн дунджаас 63.15 хувь 11699 төлөөр тус бүр буурлаа. Гарсан унаганы 3.31, тугалын 2.54, хурганы 1.36, ишигний 1.62 хувь нь тус бүр хорогдов. Хамгийн их хорогдолтой 5 сум Баяндэлгэр, Угтаал, Эрдэнэ, Баянцагаан, Жаргалант сумд гарсан төлийнхөө 6.88-2.85 хувь буюу 866-106 төл хорогдуулсан нь аймгийн бүх төлийн хорогдлын 42.26 хувийг (бүгд 2953 төл) эзлэв.

Төл малын хорогдол, толгой - Number of losses young animals, heads

	Эхний 4 сард - as of first 4 months											
	1992	1993	1994	1995	1996	1997	1998	1999	2000	2001	дундаж 1992- 2001	2002
Ботго			3	2	2	8	2	6	3	5		9
Унага	22	123	51	148	147	186	265	410	453	549	235	360
Тугал	596	800	396	324	246	353	282	1054	830	1422	630	276
Хурга	5846	14809	11194	3948	4084	4936	4381	24449	43530	26392	14357	3827
Ишиг	420	1285	1724	977	1139	1298	2065	6107	19099	11867	4598	2354
Бүгд	6884	17017	382	5399	5618	6781	6995	32026	63915	40235	18525	6826
¹(сумаар- by soums)												
Алтанбулаг		939	1080	126	183	277	238	672	1569	2545	763	402
Аргалант	11	183	1517	59	171	190	169	468	440	254	346	75
Архусг			190	43	93		116	1355	371	2088	426	68
Батсүмбэр	241	811	246	399	167	361	509	9023	825	837	1342	202
Баян		6	438					365	704	218	173	
Баяндэлгэр	177	107	482	91	42	105	183	1279	203	2307	498	865
Баянжаргалан		33	382	57		18		40	6571	554	766	27
Баян-Өнжүүл		260	472	267		180		162	452	935	273	204
Баянхангай	17	224	335	276	149	36	268	281	152	814	255	24
Баянцагаан						61			13034		1310	106
Баянцогт	181	676	383	296	78	1046	636	1442	1083	5363	1118	79
Баянчандмань	121	501	680	208	292	377	122	564	84	531	348	16
Борнуур	276	1025	18	222	30	45	187	3590	445	5526	1136	491
Бүрэн	1177	1076	1160	176	964	337	680	873	14131	122	2070	969
Дэлгэрхаан		117	75				52	205	302		75	132
Жаргалант	390	2792	419	731	719	879	211	2333	873	8623	1797	507
Заамар		22	5	132	59	231	173	170	135	1034	196	130
Лүн	67	563	2115	208	273	303	341	997	4061	1806	1073	373
Мөнгөнорьт	10	67	24	66		58	176	575	359	109	144	107
Өндөрширээт			1108		50	13	15	261	734	441	262	160
Сүмбэр	31	1756	30	503	18	193	61	457	34	2435	552	
Сэргэлэн	67	345	1008	148	73		365	611	905		352	
Угтаал	2338	3793	1046	554	704	1072	1037	4194	80	1020	1584	866
Цээл	1321	1332		307	134	158	171		326	1580	533	45
Эрдэнэ	179	168	7	211	30	78	195	444	191	718	222	609
Эрдэнэсант	186	54	34	291	1269	648	904	889	15676	173	2012	307
Зуунмод	94	167	114	28	120	115	186	776	175	202	198	62
Бүгд	6884	17017	13368	5399	5618	6781	6995	32026	63915	40235	19824	6826

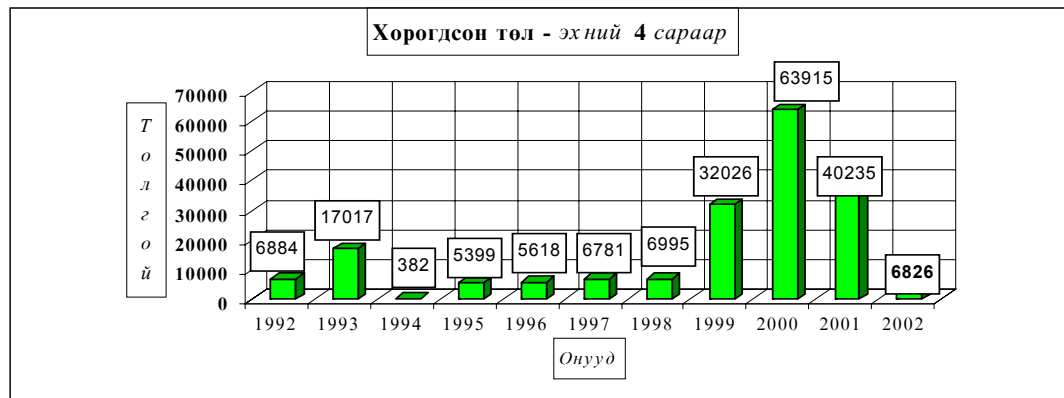

Төл малын хоргодол,толгой - Number of losses young animals,heads

	Гарсаг толд эзлэх хувь-Percentage to total number of offsprings											Дундаж 1992- 2001	2002
	Эхний 4 сард - as of first 4 months												
	1992	1993	1994	1995	1996	1997	1998	1999	2000	2001	2001		
Бөтгө			4,55%	1,20%	1,50%	4,44%	0,87%	4,35%	2,83%	6,58%	3,02%		
Унага	0,43%	3,36%	1,94%	2,08%	1,67%	2,13%	2,05%	3,89%	6,18%	8,26%	7,17%	3,31%	
Туга	3,96%	6,09%	5,63%	2,55%	1,57%	1,87%	1,35%	4,48%	5,21%	14,35%	8,85%	2,54%	
Хурга	1,68%	4,35%	5,56%	1,50%	1,43%	1,81%	1,29%	7,86%	12,27%	10,18%	8,53%	1,36%	
Ишиг	0,93%	2,71%	5,10%	1,64%	1,48%	1,52%	1,75%	4,76%	13,45%	11,36%	12,99%	1,62%	
Бүгд	1,67%	4,21%	0,16%	1,58%	1,45%	1,76%	1,43%	6,77%	12,29%	10,58%	9,47%	1,52%	
(сумаар-by soums)													
Алтанбулаг		3,76%	4,72%	0,65%	0,77%	1,04%	2,68%	2,07%	3,37%	9,99%	9,37%	0,99%	
Аргалант	0,15%	1,21%	8,61%	0,54%	2,93%	2,65%	0,99%	3,29%	5,23%	1,77%	2,17%	0,63%	
Архуст			11,11%	0,73%	1,29%		1,49%	15,17%	4,33%	15,66%	21,43%	1,04%	
Батсүмбэр	5,82%	12,12%	2,43%	2,76%	2,00%	5,01%	3,45%	54,43%	5,13%	9,33%	8,18%	1,71%	
Баян		0,05%	6,28%					2,84%	6,29%	59,08%	2,33%		
Баяндэлгэр	2,48%	0,62%	15,67%	1,01%	0,36%	0,75%	1,75%	14,67%	0,99%	11,77%	16,55%	6,88%	
Баянжаргалан		0,32%	3,68%	0,71%		0,17%		1,54%	32,15%	15,65%	5,22%	0,24%	
Баян-Өнжүүл		0,87%	3,41%	1,24%		0,70%		0,35%	6,58%	3,44%	3,45%	0,56%	
Баянхангай	0,13%	2,67%	18,75%	9,85%	1,46%	0,71%	2,46%	2,37%	1,56%	10,25%	9,37%	0,38%	
Баянцагаан						0,23%			28,74%			3,07%	
Баянцогт	1,20%	5,02%	2,07%	1,78%	0,83%	5,48%	2,93%	9,67%	5,19%	35,96%	25,90%	0,67%	
Баянчандмань	1,82%	7,50%	23,17%	2,85%	3,74%	7,80%	1,99%	20,63%	1,46%	21,39%	9,63%	0,35%	
Борнуур	2,29%	5,61%	0,24%	2,24%	0,25%	0,30%	0,87%	18,34%	2,50%	27,64%	27,98%	2,42%	
Бүрэн	4,16%	4,78%	18,59%	0,79%	3,41%	1,11%	1,85%	3,93%	47,83%	0,60%	0,54%	2,64%	
Дэлгэрхаан		1,66%	1,03%				0,71%	0,91%	1,38%			2,39%	
Жаргалант	2,58%	28,08%	4,50%	7,92%	3,93%	8,44%	1,24%	13,75%	4,52%	43,76%	40,36%	2,85%	
Заамар		0,52%	0,06%	2,51%	0,82%	1,42%	0,74%	1,02%	1,07%	4,65%	7,85%	0,49%	
Лүн	0,27%	2,21%	11,80%	0,82%	1,06%	1,18%	1,00%	3,22%	9,62%	4,96%	6,09%	0,93%	
Мөнгөнморьт	0,14%	1,33%	1,40%	1,18%		1,17%	3,27%	7,32%	7,31%	2,56%	2,26%	2,49%	
Өндөрширээт			12,57%		0,31%	0,07%	0,07%	0,98%	3,02%	2,24%	2,29%	0,58%	
Сүмбэр	0,58%	27,98%	1,07%	7,08%	0,34%	4,87%	0,78%	6,50%	0,66%	51,34%	32,76%		
Сэргэлэн	0,32%	1,95%	9,86%	1,71%	0,30%			2,42%	12,45%	3,47%			
Угтаал	13,67%	32,88%	6,31%	2,81%	5,03%	11,92%	4,69%	37,21%	0,44%	16,67%	7,30%	4,55%	
Цээл	12,07%	22,50%		3,57%	2,40%	1,64%	1,24%		2,28%	9,52%	14,47%	0,28%	
Эрдэнэ	1,13%	1,55%	0,33%	3,06%	0,46%	1,01%	2,55%	4,48%	1,97%	7,26%	7,79%	3,35%	
Эрдэнэсант	0,54%	0,17%	0,32%	0,60%	3,46%	1,88%	1,72%	1,54%	30,39%	0,42%	0,46%	0,83%	
Зуунмод	0,83%	1,31%	0,99%	0,30%	1,84%	1,34%	1,52%	6,58%	7,37%	20,57%	2,31%	2,53%	
Бүгд	1,67%	4,21%	5,46%	1,58%	1,45%	1,76%	1,43%	6,77%	12,29%	10,58%	9,47%	1,52%	

Мал төлөлт - Female breeding stock given birth

сумаар by soums	Төлсөн эх мал Number of breeding stock, heads					Хоргодсон төл Number of losses young animals					Бойгосон төл Number of survivals, heads						
	Инээ female camels	Гүү mare	Үнээ cow	Эм		Бо- тго young camels	Ула- га foals	Ту- гал calves	Хурга lambs	Ишиг kids	Бо- тго young camels	Унага foals	Тугал calves	Хурга lambs	Ишиг kids		
				хонь ewe	ямаа female goat												
Алтанбулаг	8	2340	620	24300	13500		23	34	230	115	8	2317	586	24070	13385		
Аргалант		43	24	7475	4382		3	5	42	25		40	19	7433	4357		
Архуст		40	50	4230	2222		2	1	45	20		38	49	4185	2202		
Батсүмбэр		146	1044	6662	3800		5	28	85	84		141	1016	6631	3828		
Баян		9	3	960	98							9	3	960	98		
Баяндэлгэр		3	417	313	8895	2939		93	26	508	238	3	324	287	8387	2701	
Баянжаргалан		18	59	72	8070	3051				19	8	18	59	72	8051	3043	
Баян-Өнжүүл		8	908	685	23105	10988		2	29	13	68	6	879	672	23381	11055	
Баянхангай		5	125	107	3548	2465				11	13	5	125	107	3537	2452	
Баянцагаан		3	20	12	2038	1382		1				2	20	12	2038	1277	
Баянцогт			341	330	7527	3156				6		29	44	335	330	7758	3338
Баянчандмань			143	92	2960	1386				4		7	5	139	92	2969	1406
Борнуур		5	921	1542	10720	6445			61	40	250	140	5	860	1502	10700	6750
Бүрэн		34	625	379	25292	10369		6	22	17	569	355	28	603	362	24723	10014
Дэлгэрхаан		2		19	3616	1892						70	62	2	19	3546	1830
Жаргалант			342	484	11416	5144			7		302	198		335	484	11372	5104
Заамар		8	550	1115	14820	10135			5	19	55	51	8	545	1096	14765	10084
Лүн		18	1156	452	25157	13282			32	5	208	128	18	1124	447	25025	13258
Мөнгөнморьт			104	337	2977	873			10	15	55	27		94	322	2922	846
Өндөрширээт			362	279	17550	9538			3	3	88	66		359	276	17462	9462
Сүмбэр			29	46	2559	1269								29	46	2559	1269
Сэргэлэн			354	223	9789	3340								354	223	9789	3340
Угтаал			645	780	11540	5426			14	10	640	202		631	770	10974	5772
Цээл			225	259	10125	5278					18	27		225	259	10107	5251
Эрдэнэ			775	1321	9301	6752			33	49	362	165		742	1272	8939	6625
Эрдэнэсант		6	187	195	23525	13223			7	4	146	150	6	180	191	23379	13073
Зуунмод			15	96	1592	715			1	7	20	34		14	89	1586	702
Дүн	118	10881	10879	279749	143050		9	360	276	3827	2354	109	10521	10603	277248	142522	

Том малын зүй бус хорогдол

5-р сарын 1-ний байдлаар оны эхний малын 0.617 хувь буюу 10289 том мал зүй бусаар хорогдсон нь 2001 оны мөн үеэс 29.2 дахин 289655 толгойгоор; 1992-2001 оны мөн үеүдийн дунджаас 5.72 дахин 48536 толгойгоор тус бүр буурлаа.

Оны эхний тэмээний 0.14, адууны 0.73, үхрийн 0.99, хонины 0.57, ямааны 0.56 хувь нь тус бүр хорогдов. Хонины хорогдол харьцангуй их аймгийн бүх хорогдлын 49.78 хувийг эзлэв.

Хамгийн их хорогдолтой 5 сум Архуст, Батсүмбэр, Дэлгэрхаан, Баяндэлгэр, Баянжаргалан сумд оны эхний малынхаа 1.91-1.24 хувь 727-604 том мал зүй бусаар хорогдуулсан нь аймгийн бүх хорогдлын 33.3 хувийг (бүгд 3426 толгой) эзлэв.

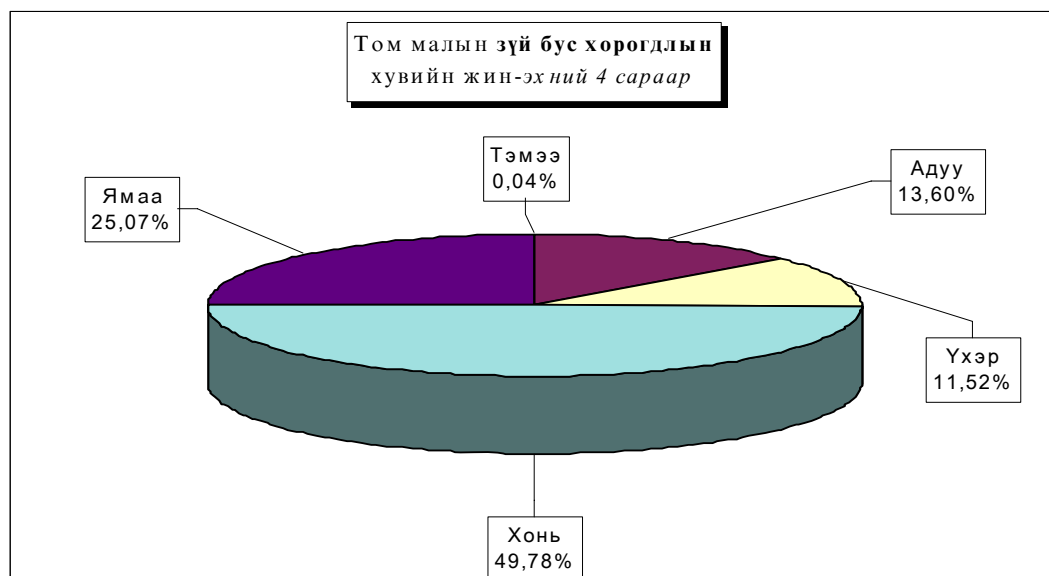

Том малын зүй бүс хорогдол - Natural losses of adult animals

	Хорогдсон том мал - толгой Number of losses adult animals, heads Малын төрлөөр - by types of animals						үүнээс - өвчнөөр үхсэн мал of which-losses animals due to the diseases						Эзлэх хувь share of		Зөрүү Change (+,-) 2002-04 2001-04
	Бүгд Total	Тэмээ camel	Адуу horse	Үхэр cattle	Хонь sheep	Ямаа goat	Бүгд Total	Тэмээ camel	Адуу horse	Үхэр cattle	Хонь sheep	Ямаа goat	Хорогд- лол total losses	өвчнөөр үхсэн малд losses an- imals due to the diseases	
Алтанбулаг	1058	2	70	94	750	142	269		24	25	180	40	10,28%	25,43%	-25182
Аргалант	198		22	20	92	64	66		12	11	28	15	1,92%	33,33%	-5193
Архуст	692		64	58	325	245	37		4	2	21	10	6,73%	5,35%	-9273
Батсүмбэр	681		67	108	267	239	337		27	65	130	115	6,62%	49,49%	-7145
Баян	144		18	4	101	21	14			1	5	8	1,40%	9,7%	-30303
Баяндэлгэр	722	1	181	104	324	112	389	1	78	60	181	69	7,02%	53,88%	-1974
Баянжаргалан	727		53	56	406	212							7,07%		-23583
Баян-Өнжүүл	256		18	24	136	78	53		5	6	23	19	2,49%	20,70%	-16189
Баянхангай	53			5	31	17	12				7	5	0,52%	22,64%	-6695
Баянцагаан	212		15	5	116	76							2,06%		-51923
Баянногт	194		64	14	91	25	97		6	10	71	10	1,89%	50,00%	-12392
Баянчандмань	38		10	8	11	9	12		1	5	3	3	0,37%	31,58%	-5052
Бөрнүүр	288		63	31	127	67	150		17	16	80	37	2,80%	52,1%	-6537
Бүрэн	745		105	91	370	179							7,24%		-3215
Дэлгэрхаан	604		54	60	314	176	60		6	9	30	15	5,87%	9,93%	-250
Жаргалант	457		66	71	183	137	115		8	23	53	31	4,44%	25,16%	-8924
Заамар	300		44	57	110	89	76		16	17	25	18	2,92%	25,33%	-2648
Лүн	490	1	62	53	238	136	112		9	19	49	35	4,76%	22,9%	-13076
Мөнгөнморьт	258		102	51	87	18	44		10	15	15	4	2,51%	17,05%	-65
Өндөрширээт	277		41	33	134	69	32		4	3	10	15	2,69%	11,55%	-10315
Сүмбэр	109		29	29	44	7	22			12	8	2	1,06%	20,18%	-5192
Сэргэлэн	234		43	25	93	73	51		7	7	18	19	2,27%	21,79%	-19287
Угтаал	372		20	34	210	108	356		12	26	210	108	3,62%	95,70%	-3148
Цээл	139		9	15	99	16	139		9	15	99	16	1,35%	100,00%	-7383
Эрдэнэ	204		19	36	105	44	73		7	21	31	14	1,98%	35,78%	-3594
Эрдэнэсант	720		139	83	322	176	264		55	36	102	71	7,00%	36,67%	-7142
Зуунмод	117		21	16	36	44	20		3	6	5	6	1,14%	17,09%	-3975
Бүгд дүн	10289	4	1399	1185	5122	2579	2800	1	320	410	1384	685	100%	27,21%	-289655
2002-04	299944	228	40424	57446	145274	56572	8985	3	730	2195	4313	1744		3,00%	
Зөр- (тоогоор)	-289655	-224	-39025	-56261	-140152	-53993	-6185	-2	-410	-1785	-2929	-1059			
үү (хувиар)	-96,6%	-98%	-96,5%	-97,9%	-96,5%	-95,4%	-68,8%	-67%	-56,2%	-81,3%	-67,9%	-60,7%			

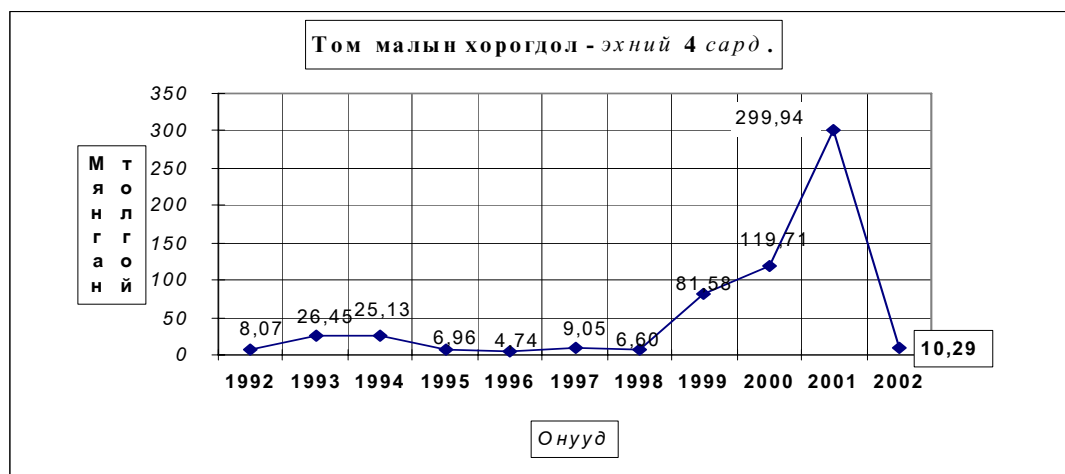

Хорогдсон мал - эхний 4 сард .

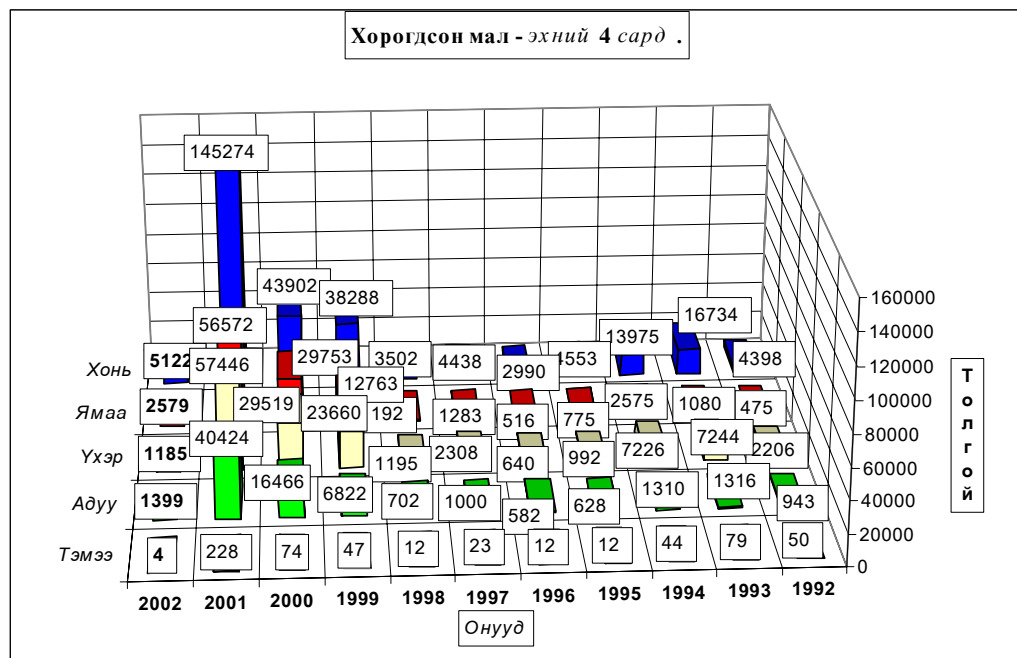

Том малын зүй бус хорогдол - Natural losses of adult animals

	Эхний 4 сард - as of first 4 months											Дундаж 1992- 2001	2002
	1992	1993	1994	1995	1996	1997	1998	1999	2000	2001			
Тэмээ	50	79	44	12	12	23	12	47	74	228	58	4	
Адуу	943	1316	1310	628	582	1000	702	6822	16466	40424	7019	1399	
Үхэр	2206	7244	7226	992	640	2308	1195	23660	29519	57446	13244	1185	
Хонь	4398	16734	13975	4553	2990	4438	3502	38288	43902	145274	27805	5122	
Ямаа	475	1080	2575	775	516	1283	1192	12763	29753	56572	10698	2579	
Бүгд	8072	26453	25130	6960	4740	9052	6603	81580	119714	299944	58825	10289	
(сумаар-by som s)													
Алтанбулаг	454	659	2194	171	148	689	206	3327	5270	26240	3936	1058	
Аргалант	181	426	300	77	159	501	192	564	2414	5391	1021	198	
Архуст	112	285	396	299	60	119	297	1617	755	9965	1391	692	
Батсүмбэр	276	1244	458	589	148	473	431	24178	385	7826	3601	681	
Баян	230	148	2489			24		784	1200	30447	3532	144	
Баяндэлгэр	400	328	277	119	40	122	374	3638	428	2696	842	722	
Баянжаргалан	78	69	496	96	21	88	75	152	9448	24310	3483	727	
Баян-Өнжүүл	73	48	2075	525	631	391	158	2066	6991	16445	2940	256	
Баянхангай	139	520	101	277	136	182	126	1078	214	6748	952	53	
Баянцагаан	63	113	562	44		346	305	1398	15392	52135	7036	212	
Баянцогт	260	552	392	176	163	680	417	2442	837	12586	1851	194	
Баянчандмань	225	788	879	357	200	910	128	1736	61	5090	1037	38	
Борнуур	247	2881	357	479	195	121	94	4562	183	6825	1594	288	
Бүрэн	781	874	2085	307	333	322	614	1072	23052	3960	3340	745	
Дэлгэрхаан	173	1040	107	22	24	17	98	243	7799	854	1038	604	
Жаргалант	553	3091	665	432	537	1043	254	3958	706	9381	2062	457	
Заамар	295	3012	122	146	16	140	55	115	327	2948	718	300	
Лүн	395	454	2857	250	104	136	152	2048	12749	13566	3271	490	
Мөнгөнорьт	129	344	71	197	160	161	133	1489	200	323	321	258	
Өндөрширээт	224	330	1262	193	240	66	62	256	6018	10592	1924	277	
Сүмбэр	128	1979	139	264	168	142	191	1225	141	5301	968	109	
Сэргэлэн	369	450	5006	165	103	215	277	5113	1496	19521	3272	234	
Угтаал	1125	3069	478	828	196	353	335	11258	134	3520	2130	372	
Цээл	286	2246	36	140	256	228	268	1957	603	7522	1354	139	
Эрдэнэ	296	233	268	299	142	192	423	2512	512	3798	868	204	
Эрдэнэсант	393	964	713	454	461	1239	847	2078	22145	7862	3716	720	
Зуунмод	187	306	345	54	99	152	91	714	254	4092	629	117	
Бүгд	8072	26453	25130	6960	4740	9052	6603	81580	119714	299944	58825	10289	

Том малын зүй бус хорогдол - Natural losses of adult animals

	Оны эхний малд эзлэх хувь-Percentage of losses to total livestock at beginning of year											
	Эхний 4 сард - as of first 4 months											
	1992	1993	1994	1995	1996	1997	1998	1999	2000	2001	дундаж 1992-2001	2002
Тэмээ	0.729%	1.411%	0.926%	0.284%	0.277%	0.549%	0.295%	1.151%	1.778%	6.312%	1.266%	0.140%
Адуу	0.448%	0.641%	0.632%	0.285%	0.235%	0.382%	0.250%	2.254%	5.423%	16.201%	2.821%	0.726%
Үхэр	1.104%	3.661%	3.887%	0.520%	0.298%	0.980%	0.480%	8.979%	12.238%	31.184%	6.125%	0.987%
Хонь	0.414%	1.540%	1.381%	0.463%	0.298%	0.435%	0.320%	3.265%	3.736%	13.192%	2.596%	0.573%
Ямаа	0.272%	0.561%	1.223%	0.334%	0.174%	0.370%	0.284%	2.575%	6.023%	11.699%	3.197%	0.563%
Бүгд	0.488%	1.567%	1.551%	0.427%	0.268%	0.485%	0.322%	3.644%	5.397%	14.833%	3.137%	0.617%
(сумаар-by sums)												
Алтанбулаг	0.498%	0.655%	2.379%	0.214%	0.146%	0.587%	0.154%	2.461%	3.424%	19.191%	3.446%	1.122%
Аргалант	0.427%	0.876%	0.573%	0.129%	0.218%	0.842%	0.317%	0.902%	3.924%	11.239%	1.796%	0.507%
Архуст	0.383%	0.931%	1.148%	0.861%	0.167%	0.309%	0.605%	3.239%	1.549%	20.536%	3.479%	1.906%
Батсүмбэр	0.671%	2.817%	1.066%	1.163%	0.309%	0.869%	0.687%	35.747%	0.834%	15.121%	7.066%	1.300%
Баян	0.412%	0.238%	3.678%			0.040%		1.003%	1.500%	45.369%	5.456%	0.500%
Баяндэлгэр	0.734%	0.595%	0.499%	0.217%	0.061%	0.188%	0.532%	4.788%	0.699%	4.674%	1.366%	1.274%
Баянжаргалан	0.139%	0.119%	0.839%	0.164%	0.034%	0.130%	0.100%	0.173%	9.219%	26.021%	4.832%	1.236%
Баян-Өнжүүл	0.076%	0.046%	2.040%	0.567%	0.638%	0.352%	0.129%	1.484%	4.953%	13.975%	2.613%	0.249%
Баянхангай	0.406%	1.508%	0.349%	0.799%	0.379%	0.581%	0.415%	2.843%	0.502%	14.072%	2.657%	0.121%
Баянцагаан	0.059%	0.102%	0.534%	0.043%		0.282%	0.219%	0.899%	9.399%	43.316%	5.668%	0.321%
Баянцогт	0.469%	0.948%	0.628%	0.259%	0.219%	0.948%	0.621%	3.588%	1.254%	18.386%	2.802%	0.401%
Баянчандмань	0.719%	2.433%	2.698%	1.100%	0.596%	2.518%	0.380%	5.053%	0.213%	16.301%	3.178%	0.146%
Борнуур	0.546%	5.899%	0.830%	1.021%	0.424%	0.235%	0.153%	7.010%	0.343%	11.212%	3.054%	0.575%
Бүрэн	0.738%	0.833%	2.098%	0.307%	0.292%	0.250%	0.432%	0.666%	14.219%	3.290%	2.696%	0.644%
Дэлгэрхаан	0.292%	2.236%	0.239%	0.043%	0.040%	0.026%	0.137%	0.321%	10.732%	1.929%	1.752%	1.296%
Жаргалант	0.984%	5.410%	1.327%	0.842%	1.047%	1.929%	0.459%	6.356%	1.071%	12.630%	3.568%	0.752%
Заамар	0.478%	5.006%	0.246%	0.275%	0.027%	0.214%	0.076%	0.139%	0.354%	2.999%	1.031%	0.299%
Лүн	0.458%	0.543%	3.475%	0.327%	0.128%	0.148%	0.144%	1.622%	9.733%	10.130%	3.276%	0.422%
Мөнгөнорьт	0.433%	1.244%	0.304%	0.800%	0.620%	0.623%	0.443%	4.583%	0.690%	1.131%	1.157%	0.774%
Өндөрширээт	0.242%	0.365%	1.632%	0.280%	0.337%	0.089%	0.078%	0.297%	6.470%	12.277%	2.348%	0.338%
Сүмбэр	0.630%	9.528%	0.798%	1.290%	0.846%	0.608%	0.746%	4.350%	0.561%	19.884%	4.250%	0.577%
Сэргэлэн	0.571%	0.610%	6.940%	0.229%	0.132%	0.254%	0.306%	5.110%	1.739%	24.302%	4.078%	0.488%
Угтаал	1.770%	4.998%	0.807%	1.299%	0.310%	0.548%	0.485%	15.861%	0.202%	4.868%	3.256%	0.693%
Цээл	0.634%	5.557%	0.108%	0.365%	0.616%	0.500%	0.523%	3.586%	1.060%	12.179%	2.889%	0.247%
Эрдэнэ	0.514%	0.412%	0.469%	0.476%	0.214%	0.301%	0.598%	3.288%	0.745%	4.927%	1.320%	0.283%
Эрдэнсант	0.285%	0.699%	0.500%	0.310%	0.310%	0.843%	0.519%	1.192%	12.167%	5.552%	2.442%	0.522%
Зуунмод	0.564%	0.797%	1.026%	0.170%	0.247%	0.331%	0.192%	1.449%	0.693%	15.318%	1.643%	0.511%
Бүгд	0.488%	1.567%	1.551%	0.427%	0.268%	0.485%	0.322%	3.644%	5.397%	14.833%	3.137%	0.617%

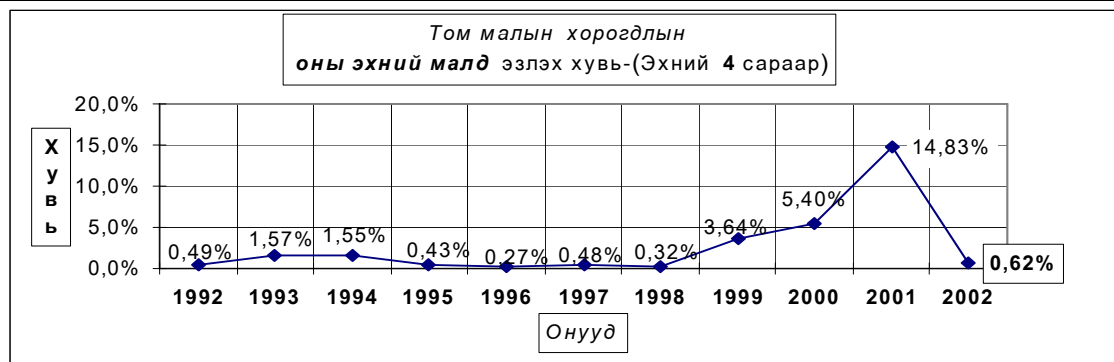



А Ж Ү Й Л Д В Э Р

Өмчийн бүх төрлийн аж үйлдвэрийн газрууд оны эхний 4 сард (1995 оны үнээр, зэрэгцүүлсэн үнэнд шилжүүлснээр) **2732.48** сая ₮-ийн бүтээгдэхүүн үйлдвэрлэсэн нь өмнөх оноос **100.04** хувь буюу **1366.5** сая ₮-өөр, **2000 оныхоос 2501.8** сая ₮-өөр тус тус өсчээ. Аймгийн нийт бүтээгдэхүүний үйлдвэрлэл өссөн нь энэ онд алтны үйлдвэрлэл өмнөх оноос **3.2 дахин** буюу **1553.9** сая ₮-өөр нэмэгдсэнтэй холбоотой байна.

Оны үнээр нийт бүтээгдэхүүний үйлдвэрлэлтэнд сумдын үйлдвэрлэсэн бүтээгдэхүүний эзлэх хувийн жингээс харахад алт үйлдвэрлэлтийг оруулан тооцноор **Заамар, Сэргэлэн, Зуунмод** сумд **1.13-82.11** (эдгээр сумдын үйлдвэрлэлт **94.9**) хувийг эзлэж байна.

Алтны борлуулалтыг оруулахгүй тооцоход **Зуунмод, Жаргалант, Борнуур, Баянчандмань, Батсүмбэр** сумд **3.05-69.46** (эдгээр сумдын үйлдвэрлэлт **84.33**) хувийг эзлэж байна.

Энэ нь тус аймгийн нийт үйлдвэрлэлтэнд дулааны эрчим хүч болон архины үйлдвэрүүдийн үйлдвэрлэлт илүү хувийн жинг эзэлж байгаатай холбоотой байна.

АЖ ҮЙЛДВЭРИЙН НИЙТ БҮТЭЭГДЭХҮҮН, 1995 оны зэрэгцүүлэх үнээр,
гол нэрийн бүтээгдэхүүнээр, сая.төг
GROSS INDUSTRIAL OUTPUT, at constant prices of 1995, estimation by major commodities, mln tog

АЖ ҮЙЛДВЭРИЙН САЛБАР INDUSTRIAL SECTOR	2000 I-IV	2001 I-IV	2002 I-IV	Дүнд эзлэх хувь Percentage share to total			2002% 2001%
				2000	2001	2002	
Нийт дүн Total	230,70	1365,94	2732,48	100,0%	100,0%	100,0%	200,0%
Ашигт малтмал олборлолт mining and quarrying	0,00	716,91	2270,81	0,00%	52,48%	83,10%	0,0%
Хүнсний бүтээгдэхүүн, ундаа үйлдвэрлэл Manufacture of food products and beverages	61,31	169,34	132,60	26,58%	12,40%	4,85%	78,3%
Сүү, сүүн бүтээгдэхүүн үйлдвэрлэл Manufacture of dairy products	0,00	0,49	0,00	0,000%	0,036%	0,0000%	0,0%
Үр тарианы гурил, цардуул, малын тэжээл Manufacture of grain mill products, starches, starch products, and prepared animal feeds	10,74	6,31	4,03	4,655%	0,462%	0,147%	63,9%
Хүнсний бусад бүтээгдэхүүний, үйлдвэрлэл Manufacture of other food products	7,27	10,64	12,98	3,151%	0,779%	0,475%	122,0%
Ундаа үйлдвэрлэл/согтууруулах ундаа ороол/ Manufacture of beverages	43,3	151,9	115,59	18,769%	11,121%	4,230%	76,1%
Нэхмэлийн үйлдвэрлэл Manufacture of textiles	2,84	3,04	1,90	1,23%	0,22%	0,07%	62,5%
Хувцас үйлдвэрлэл, үслэг арьс боловруулалт Manufacture of wearing apparel dressing and dyeing of fur	58,86	280,94	75,9	25,51%	20,57%	2,78%	27,0%
Арьс шир боловруулах, ширэн эдлэл, гутал үйлдвэрлэл Tanning, dressing of leather, manufacture of luggage, handbagz saddlery harnes, footwear	3,39	2,65	1,21	1,47%	0,19%	0,04%	45,7%
Мод, мөлон эдлэл Manufacture of wood and wooden products	26,62	6,44	14,64	11,54%	0,47%	0,54%	227,3%
Нийтлэх, хэвлэх, дуу бичлэг хийх ажиллагаа Publishing, printing and reproduction of recorded media	0,30	0,01	0,36	0,130%	0,001%	0,013%	3600,0%
Төмрийн үйлдвэрлэл Manufacture of basic metals	0,00	0,10	0,47	0,000%	0,007%	0,017%	0,0%
Цахилгаан, дулаан, уур үйлдвэрлэл Electricity, thermal energy, steam	77,38	186,51	234,59	33,54%	13,65%	8,59%	125,8%

АЖ ҮЙЛДВЭРИЙН БҮТЭЭГДЭХҮҮНИЙ ҮЙЛДВЭРЛЭЛТ , оны үнээр
SALES OF INDUSTRIAL OUTPUT, at current price

мян -₮, mIn.tog

/сумдаар/	Бүтэн 4 сарын гүйцэтгэл			Дүнд эзлэх хувь		
	2000 он	2001 он	2002 он	Percentage share to total		
				2000	2001	2002
Алтанбулаг	2620,0	3040,0	9900,0	0,45	0,13	0,15
Аргалант		150,0	894,0		0,01	0,01
Архуст			2313,0			0,03
Батсүмбэр	23769,5	47710,3	38831,0	4,09	2,05	0,58
Баян			3999,5			0,06
Баяндэлгэр	492,0	8638,0	14036,4	0,08	0,37	0,21
Баянжаргалан		755,0	390,0			0,01
Баян-өнжүүл	211,0	963,4	10182,7	0,04	0,04	0,15
Баянхангай	255,0	6886,0	14586,8	0,04	0,30	0,22
Баянцагаан						
Баянцогт	1524,5	11139,1	17087,3	0,26	0,48	0,25
Баянчандмань	31094,4	54287,3	40628,4	5,35	2,33	0,60
Борнуур	1368,8	42155,7	34387,0	0,24	1,81	0,51
Бүрэн	560,0	4426,5	458,0	0,10	0,19	0,01
Дэлгэрхаан			1202,5			0,02
Жаргалант	25306,6	40834,0	53889,0	4,35	1,75	0,80
Заамар	669,0	1296262,0	5526597,8	0,12	55,70	82,11
Лүн	12340,3	11978,5	21759,5	2,12	0,51	0,32
Мөнгөнморьт	5148,0	15127,8	14102,3	0,89	0,65	0,21
Өндөрширээт	1052,8	727,5	3145,8	0,18	0,03	0,05
Сүмбэр	668,0	2400,0	821,0	0,11	0,10	0,01
Сэргэлэн		53409,2	76275,0		2,30	1,13
Угтаал	35884,5	21052,0	14614,2	6,17	0,90	0,22
Цээл	17100,9	14869,9	15911,6	2,94	0,64	0,24
Эрдэнэ	1040,0	7176,2	9873,9	0,18	0,31	0,15
Эрдэнэсант	15475,2	17899,2	21424,9	2,66	0,77	0,32
Зуунмод	404802,0	665145,6	783497,9	69,63	28,58	11,64
Аймгийн дүн	581382,5	2327033,2	6730809,5	100,0	100,0	100,0

ГОЛ НЭР ТӨРЛИЙН БҮТЭЭГДЭХҮҮН ҮЙЛДВЭРЛЭЛТ
PRODUCTION OF MAJOR COMMODITIES

Гол нэр төрлийн бүтээгдэхүүн	MAJOR COMMODITIES	Хэмжих нэгж	units	Бүтэн 04 сарын гүйцэтгэл			2001 оноос зөрүү (+,-) биет хэмжэ
				(биет хэмжээгээр)			
				2000 он	2001 он	2002 он	
	Mongolian traditional						
Монгол дээл, тэрлэг бүгд	costume "DEEL"	ширхэг	pieces	310	1448	784	-664
Сүлжмэл эдлэл	Knitted goods	мян,төг	thous.teg	2840,0	3040,0	1900,0	-1140,0
Савхин гутал бүгд	Leather footwear	хос	paire	522	345	193	-152
Эмэгтэй хослол	Female suits	хос	paire				0
Эсгий гутал бүгд	felt boots	хос	paire	127	200	35	-165
Хивс	Carpet	мян,кв,м	thous.m2	0,02			0,00
Хэрэглээний мод	Wood as a fuel	мян,м3	thous.m3		1,3		-1,3
Гурил	Wheat flour	тонн	tons	83,3	50,0	31,1	-18,9
Талх	Bread	тонн	tons	38,1	62,7	83,0	20,3
Нарийн боов	bakery products	тонн	tons	8,4	9,3	8,5	-0,8
Арвайн гурил	bakery flour	тонн	tons			1,3	1,3
Савхин дээл, куртка	Leather jacket	ширхэг	pieces				0
Костюм	Suits	хос	paire		22458	0	-22458
Гэрийн мод, модон эдлэл	Wood and wooden articles	мян,төг	thous.teg	696,0	1585,5	6698,0	5112,5
Ундаа	Soft drinks	мян,литр	thous.l	32,0	26,0	30,7	4,7
Зүсмэл материал	Sawn wood	мян,м3	thous.m3	1,6	0,3	0,5	0,2
Тэжээл	Fodder	тонн	tons	45,9	13,4	9,6	-3,8
Куртка	Jacket	ширхэг	pieces	1589		15437	15437
Цамц, Желет	Sweater	ширхэг	pieces	27887	2570	25439	22869
Өмд	Troosers @ pants	ширхэг	pieces	88407	94796	382146	287350
Шорт	shorts	ширхэг	pieces	25938	50422	84486	34064
Жинсэн юбка		ширхэг	pieces				0
Пальто	Overcoat	ширхэг	pieces				0
Алт, мөнгөн эдлэл	Jewellery	ширхэг	pieces				0
Хөвөнтэй бээлий	Cotton mittens	хос	paire	150			0
Цэвэр ус борлуулалт	Distribution water	мян/м3	thous.m3	62,4	57,4	78,1	20,7
	Collection, purification and						
Сувагжуулалт	distribution water	мян/м3	thous.m3	35,5	27,7	54,7	27,0
Зуух, яндан, пийшин	oven, chimney	ширхэг	pieces			120	120
Барилгын хаалга, цонх	Building door and windows	мян,м,кв	thous.m2		0,01	0,02	0,01
Архи, дарс	Alcohol drinks	мян, литр	thous.l	23,3	87,0	70,2	-16,8
Сонин	Newspaper	мхдх	min.pr.p	0,1		0,0	0,0
Ном товхимол	Book	мхдх	min.pr.p	10,0			0,0
Хүснэгт маягт	Charters	мхдх	min.pr.p		2,6	150,0	147,4
Бланк / бусад	Blank /others/	мян,ш	min.pieces				0,0
Цах. Эрчим хүч	Electricity	мян,кв,ц	min.kw.h	1,9		1,6	1,6
Дул. Эрчим хүч	Thermal energy	мян,г,кл	thous.Gcal	48,0	86,4	105,7	19,3
Спорт хослол	Sports clothes	хос	paire	15269		16404	16404
Эсгий	Felt	мян,м	thous.m				0,0
Тоосго /мян,шир/	Bricks	мян,шир	min.pieces				0,0
Сүү,сүүн бүтээгдэхүүн	Milk, milk products	мян,төг	thous.teg		490,0		-490,0
Алт /кг /	Gold	кг	kg		164,2	520,1	355,9

Аж үйлдвэрийн гол нэр төрлийн 26 бүтээгдэхүүнээс 18 нэрийн бүтээгдэхүүний үйлдвэрлэл өнгөрсөн оны мөн үеэс нэмэгдлээ. Нэр төрлөөр нь үзвэл талх, ундаа, гэрийн хэрэглэл, хүснэгт маягт, куртка, төрөл бүрийн цамц, өмд, шорт, спорт хослол, зүсмэл материал, барилгын цонх, пийшин, зуух яндан, суудлын машины чиргүүл, сувагжуулалт, цэвэр ус борлуулалт, цахилгаан, дулааны эрчим хүч, алт зэрэг бүтээгдэхүүний үйлдвэрлэл нэмэгдэж, нарийн боов, гурил, хивэг, монгол дээл, сүлжмэл эдлэл, эрэгтэй костюм, савхин болон эсгий гутал, үйлдвэрлэлт зэрэг 8 нэрийн бүтээгдэхүүний үйлдвэрлэл буурчээ.

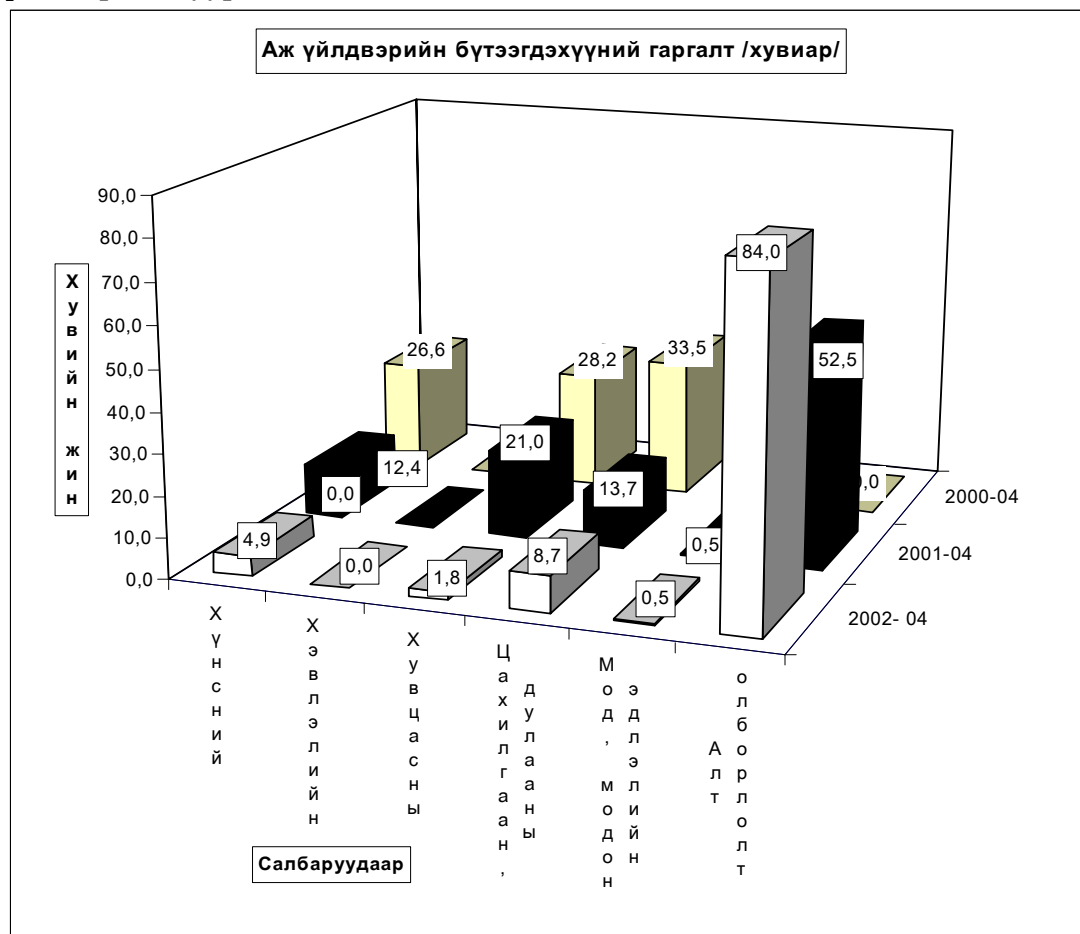

Аж үйлдвэрийн салбарын дүнгээр оны эхний 4 сард оны үнээр 6512.6 сая ₮-ийн бүтээгдэхүүн борлуулсан нь өнгөрсөн оны мөн үеийнхээс 212.3 хувь буюу 4427.3 сая ₮-өөр өсчээ. Энэ нь хүнс, хувцасны үйлдвэрлэлээс бусад бүх салбарын борлуулалт өнгөрсөн оны мөн үеэс 12.7 хувиас 3.1 дахин буюу 0.2-4221.8 сая ₮-өөр өссөн нь нөлөөлжээ. Оны үнээр нийт борлуулалтанд сумдын борлуулсан бүтээгдэхүүний эзлэх хувийн жинг зэрэгцүүлэн харахад алт олборлолтыг оруулан тооцноор Заамар, Зуунмод, Сэргэлэн сумд 1.17-84.86 (эдгээр сумдын борлуулалт 95,63) хувийг эзлэж байна. Алтны борлуулалтыг оруулахгүй тооцоход Зуунмод, Жаргалант, Баянчандмань, Батсүмбэр, Борнуур, Эрдэнэсант, Лүн сумд 2.11-65.59 (эдгээр сумдын борлуулалт 95,63) хувийг эзлэж байна.

Энэ нь тус аймгийн нийт борлуулалтанд дулааны эрчим хүч болон архины үйлдвэрүүдийн борлуулалт илүү хувийн жинг эзэлж байгаатай холбоотой байна.

АЖ ҮЙЛДВЭРИЙН БОРЛУУЛСАН БҮТЭЭГДЭХҮҮН, оны үнээр, сая төг
SOLD PRODUCTION OF INDUSTRY, at current price, mln tog

АЖ ҮЙЛДВЭРИЙН САЛБАР INDUSTRIAL SECTOR	2000 I-IV	2001 I-IV	2002 I-IV	Дүнд эзлэх хувь Percentage share to total			2002% 2001%
				2000	2001	2002	
Нийт дүн Total	464,35	2085,83	6512,63	100,0	100,0	100,0	312,2%
Ашигт малтмал олборлолт mining and quarrying	0,00	1351,02	5572,80	0,00%	64,77%	85,57%	0,0%
Хүнсний бүтээгдэхүүн, ундаа үйлдвэрлэлт Manufacture of food products and beverages	73,66	147,39	195,96	15,86%	7,07%	3,01%	133,0%
Сүү, сүүн бүтээгдэхүүн үйлдвэрлэлт Manufacture of dairy products	0,00	0,49	0,00	0,0%	0,3%	0,0%	0,0%
Үр тарианы гурил, цардуул, малын тэжээл Manufacture of grain mill products, Starches, starch products, and prepared animal feeds	24,54	17,32	10,44	33,3%	11,8%	5,3%	60,3%
Хүнсний бусад бүтээгдэхүүний, үйлдвэрлэл Manufacture of other food products	13,35	22,72	33,43	18,1%	15,4%	17,1%	147,1%
Ундаа үйлдвэрлэл/согтууруулах ундаа ороол/ Manufacture of beverages	35,77	106,86	152,09	48,6%	72,5%	77,6%	142,3%
Нэхмэлийн үйлдвэрлэл Manufacture of textiles	2,84	3,04	1,90	0,612%	0,146%	0,029%	62,5%
Хувцас үйлдвэрлэл, үслэг арьс боловсруулалт Manufacture of wearing apparel dressing and dyeing of fur	106,72	364,88	201,59	22,98%	17,49%	3,10%	55,2%
Арьс шир боловсруулах, ширэн эдлэл, гутал үйлдвэрлэл Tanning, dressing of leather, manufacture of luggage, handbag, saddlery harness, footwear	7,91	5,85	4,43	1,70%	0,28%	0,07%	75,7%
Мод, модон эдлэл Manufacture of wood and wooden products	11,47	5,12	9,09	2,47%	0,25%	0,14%	177,5%
Нийтлэх, хэвлэх, дуу бичлэг хийх ажиллагаа Publishing, printing and reproduction of recorded media	2,30	1,80	2,03	0,495%	0,086%	0,031%	112,8%
Төмрийн үйлдвэрлэл Manufacture of basic metals	0,14	0,60	2,18	0,030%	0,029%	0,033%	0,0%
Шахлаган, дулаан, уур үйлдвэрлэл Electricity, thermal energy, steam	259,31	206,13	522,65	55,84%	9,88%	8,03%	253,6%

АЖ ҮЙЛДВЭРИЙН БҮТЭЭГДЭХҮҮНИЙ БОРЛУУЛАЛТ , оны үнээр
SALES OF INDUSTRIAL PRODUCTION, at current price

мян -₮, mIn.tog

/сумдаар/	Бүтэн 4 сарын гүйцэтгэл			Дүнд эзлэх хувь		
	2000 он	2001 он	2002 он	Percentage share to total		
				2000	2001	2002
Алтанбулаг	2620,0	2200,0	9900,0	0,56	0,11	0,15
Аргалант		150,0	894,0		0,01	0,01
Архуст			2313,0			0,04
Батсүмбэр	23499,0	43416,9	25504,0	5,06	2,08	0,39
Баян			3999,5			0,06
Баяндэлгэр	492,0	8854,0	14101,5	0,11	0,42	0,22
Баянжаргалан		795,0	390,0			0,01
Баян-өнжүүл	211,0	1011,4	10211,8	0,05	0,05	0,16
Баянхангай	230,0	6886,0	14586,8	0,05	0,33	0,22
Баянцагаан						
Баянцогт	1524,5	10522,8	17754,8	0,33	0,50	0,27
Баянчандмань	31094,4	43756,8	40628,4	6,70	2,10	0,62
Борнуур	1368,8	21105,7	22525,0	0,29	1,01	0,35
Бүрэн	552,0	4611,6	359,0	0,12	0,22	0,01
Дэлгэрхаан			1262,5			0,02
Жаргалант	24826,6	38638,0	53889,0	5,35	1,85	0,83
Заамар	530,0	1296215,5	5526597,8	0,11	62,16	84,86
Лүн	10280,8	7818,5	19226,5	2,21	0,37	0,30
Мөнгөнморьт	5148,0	9909,9	10446,5	1,11	0,48	0,16
Өндөрширээт	1052,8	727,5	3145,8	0,23	0,03	0,05
Сүмбэр		2430,0	821,0		0,12	0,01
Сэргэлэн		53409,2	76275,0		2,56	1,17
Угтаал	34248,8	21052,0	13895,1	7,38	1,01	0,21
Цээл	17100,9	14869,9	15911,6	3,68	0,71	0,24
Эрдэнэ	1040,0	7176,2	9873,9	0,22	0,34	0,15
Эрдэнэсант	15475,2	17899,2	21424,9	3,33	0,86	0,33
Зуунмод	293060,0	471933,9	596693,1	63,11	22,63	9,16
Аймгийн дүн	464354,8	2085390,0	6512630,5	100,0	100,0	100,0

Аж үйлдвэрийн салбарт 2002 оны 4 сард нийт 2222 хүн ажиллаж хөдөлмөрийн бүтээмж 1229.7 мянган ₮ байгаа нь өнгөрсөн оны мөн үеэс 60.6 хувиар , 2000 оноос 6.2 дахин өсчээ.

АЖ ҮЙЛДВЭРИЙН АЖИЛЛАГСДЫН ТОО, сарын эцэст
EMPLOYMENT IN INDUSTRY, at the end of the month

АЖ ҮЙЛДВЭРИЙН САЛБАР INDUSTRIAL SECTOR	2000 IV	2001 IV	2002 IV	Дүнд эзлэх хувь Percentage share to total			2002% 2001%
				2000	2001	2002	
Нийт дүн Total	1163	1784	2222	100,0	100,0	55,7	124,6%
Ашигт малтмал олборлолт mining and quarrying		508	985	0,00%	28,48%	0,00%	193,9%
Хүнсний бүтээгдэхүүн, ундаа үйлдвэрлэл Manufacture of food products and beverages	185	117	141	15,91%	6,56%	6,35%	120,5%
ү Сүү, сүүн бүтээгдэхүүн үйлдвэрлэл Manufacture of dairy products	0	0	0	0,0%	0,0%	0,0%	0,0%
ү Үр тарианы гурил, цардуул, малын тэжээл Manufacture of grain mill products, Starches, э starch products, and prepared animal feeds	41	16	10	22,2%	13,7%	7,1%	62,5%
э Хүнсний бусад бүтээгдэхүүний, үйлдвэрлэл Manufacture of other food products	60	27	44	32,4%	23,1%	31,2%	163,0%
с Ундаа үйлдвэрлэл/согтууруулах ундаа ороод/ Manufacture of beverages	84	74	87	45,4%	63,2%	61,7%	117,6%
Нэхмэлийн үйлдвэрлэл Manufacture of textiles	11	8	6	0,946%	0,448%	0,270%	75,0%
Хувцас үйлдвэрлэл, үслэг арьс боловсруулалт Manufacture of wearing apparel dressing and dyeing of fur	611	600	652	52,54%	33,63%	29,34%	108,7%
Арьс шир боловсруулах, ширэн эдлэл, гутал үйлдвэрлэл Tanning, dressing of leather, manufacture of luggage, э handbagz, saddlery harnesses, footwear	31	15	10	2,67%	0,84%	0,45%	66,7%
Мод, модон эдлэл Manufacture of wood and wooden products	56	24	14	4,82%	1,35%	0,63%	58,3%
Нийлэх, хэвлэх, дуу бичлэг хийх ажиллагаа Publishing, printing and reproduction of recorded media	5	4	6	0,430%	0,224%	0,270%	150,0%
Төмрийн үйлдвэрлэл Manufacture of basic metals	2	5	4	0,172%	0,280%	0,180%	80,0%
Цахилгаан, дулаан, уур үйлдвэрлэл Electricity, thermal energy, steam	262	503	404	22,53%	28,20%	18,18%	80,3%



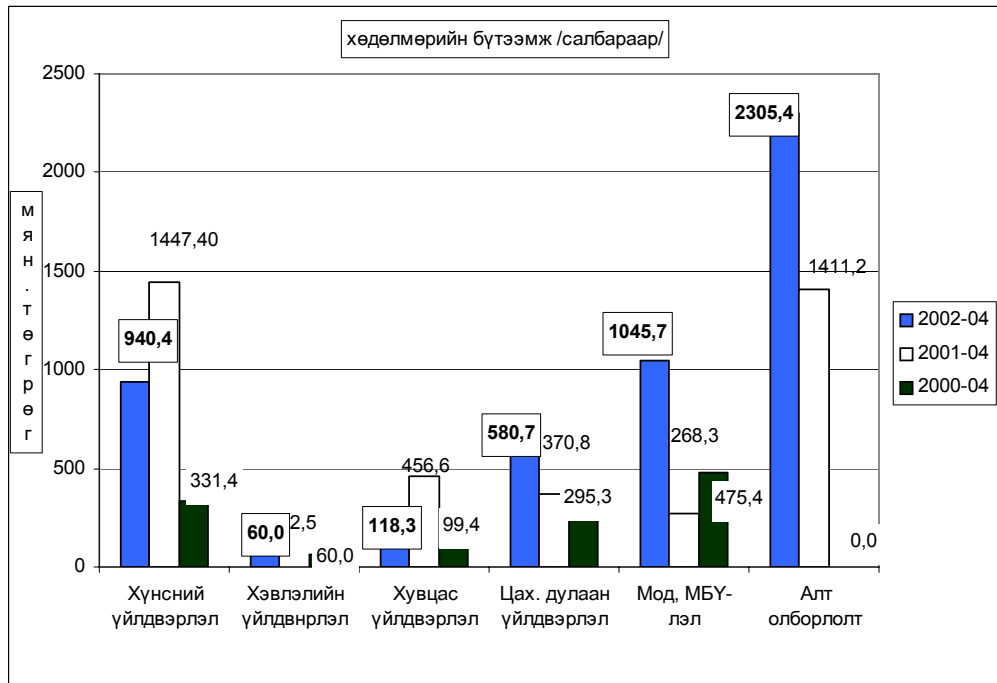

Алт олборлолт

Тус аймгийн нутаг дэвсгэр дээр үйл ажиллагаа явуулж **алт олборлож** байгаа **9** аж ахуйн нэгж эхний **4** сард **бохир жингээр 575.3, цэвэр жингээр 520.1 кг алт** тушааж оны үнээр **5572.8** сая ₮-ийн борлуулалт хийсэн нь өмнөх оны мөн үеэс олборлож тушаасан алт **355.9 кг** буюу **4221.8 сая ₮** -өөр өсчээ.

4-р сарын байдлаар **1 грамм** алтны дундаж үнэ **10714.86 ₮** байгаа нь өмнөх оны мөн үеэс **2487.04 ₮**-өөр өссөн байна.

Алт олборлолыг аж ахуйн нэгжийн харилцааны хэлбэрээр үзүүлбэл

	Усалдгунасан ал /кг/			2002-04 2001-04	Усалдгунасан ал /мөндөг/			1грам алтны үнэ			2001 онос ээрүү /₮,₮/	
	2000-04	2001-04	2002-04		2000-04	2001-04	2002-04	2000-04	2001-04	2002-04	олборлосон алт /кг/	1грам-ын үнэ /₮г.мөндөг/
УУГ	0.0	0.0	1.6	0.0	0.0	0.0	16000.0	0.00	0.00	10000.00	1.6	0.0
Хувьцааг компани	0.0	7.2	15.9	220.8	0.0	59228.7	174000.0	0.00	8226.21	10943.40	8.7	2717.2
ХХК	0.0	157.0	502.6	320.1	0.0	1291793.0	5382800.0	0.00	8227.98	10709.91	345.6	2481.9
ДҮН	0.0	164.2	520.1	316.7	0.0	1351021.7	5572800.0	0.00	8227.90	10714.86	355.9	2487.0

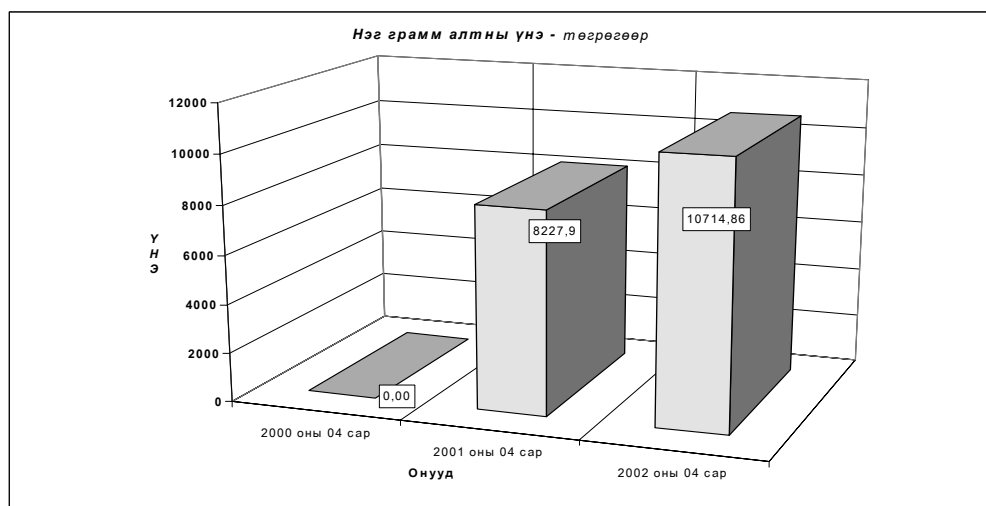
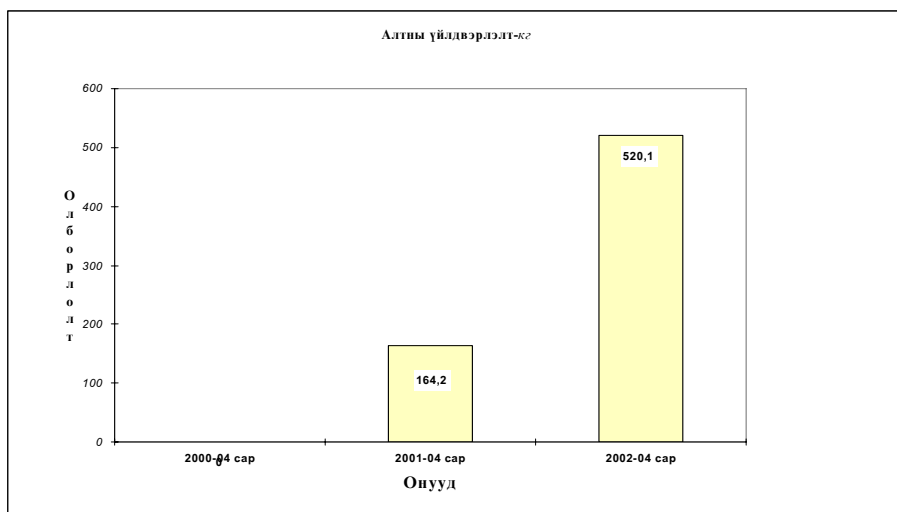

Ахуй үйлчилгээний байгууллагууд оны эхний 4 сард 211 цэгт 299 хүн ажиллаж, 25792.3 мянган ₮-ийн орлого үйлчилгээний ажил хийж 17211.6 мянган ₮-ийн зардал гаргаж 9295 хүнд үйлчилсэн байна. Нийт орлогын 26.1 хувь нь оёдол, 9.1 хувь нь гутал, 33.5 хувь нь модон эдлэл, 7.0 хувь нь тээврийн хэрэгслийн болон ахуйн техникийн засвар, 18.9 хувь нь үсчин гоо засал, гэрэл зураг, 3.0 хувь нь халуун усны, 2.4 хувь нь бусад үйлчилгээний орлого байна.

Ахуйн үйлчилгээний газруудын орлогын гүйцэтгэлийг гол нэр төрлөөр үзүүлбэл:

сумд	Бүгд		Үүнээс											
			Ойлол		Гутал засвар		Ахуйн техникийн засвар		Үсчин, гоо засал		Гэрэл зураг		Халуун ус	
	Орлого	Үйлч-лүүлсэн хүний тоо	Орлого	Үйлч-лүүлсэн хүний тоо	Орлого	Үйлч-лүүлсэн хүний тоо	Орлого	Үйлч-лүүлсэн хүний тоо	Орлого	Үйлч-лүүлсэн хүний тоо	Орлого	Үйлч-лүүлсэн хүний тоо	Орлого	Үйлч-лүүлсэн хүний тоо
АБ	210,5	187			70,0	32			53,0	40	60,0	60	27,5	55
АР	867,0	376	416,0	146					76,0	82	35,0	84		
АТ	115,0	83			25,0	13			60,0	25	30,0	45		
БС	123,0	174			42,0	14			36,0	25	45,0	135		
БА	0,0	0												
БД	760,5	259	630,0	130	55,0	21			60,0	87	15,5	21		
БЖ	0,0	0												
БӨ	51,6	58									51,6	58		
БХ	66,3	88							12,0	5	27,8	30,0	26,5	53
БЦ	0,0	0												
БТ	79,2	71			35,2	16					44,0	55		
БЧ	1205,7	295	551,1	87	151,9	28	10,0	9	80,4	51	19,3	82	33,1	33
БН	1363,3	564	823,7	100	254,1	70			136,6	200	148,9	194		
БҮ	0,0	0												
ДХ	248,0	60	45,0	8	35,0	4			38,0	15	30,0	25		
ЖА	872,5	708					410,0	78	340,0	460	100,0	125	22,5	45
ЗА	1695,0	680	1400,0	200	120,0	100			90	180	60	75	25,0	125
ЛҮ	1105,7	253	337,0	49	140,0	45	40,0	13	36,0	26	24,0	22		
ММ	411,2	388	220,0	33	22,7	24			150,0	263	18,5	68		
ӨШ	87,8	68			77,5	43			10,3	25				
СҮ	100,0	40							100,0	40				
СЭ	0,0	0												
УГ	355,0	66	185,0	13	24,0	2			39,0	37	12,0	7		
ЦЭ	743,0	226	40,0	8	120,0	6	30,0	11	183,0	65	190,0	128		
ЭР	430,0	146	375,0	36					55,0	110				
ЭС	3150,0	630	850,0	65	650,0	80			450,0	180	300,0	150	50,0	50
ЗМ	11752,0	3875	867,0	34	536,0	478	138,7	122	877,3	1116	782,7	787	610,4	1080
Дүн	25792,3	9295	6739,8	909	2358,4	976	628,7	233	2882,6	3032	1994,3	2151	795,0	1441

Аж үйлдвэрийн газруудын 2001 оны жилийн эцсийн зарим судалгаанд хийгдсэн дүгнэлт

Дулаан үйлдвэрлэлт

2001 онд аймгийн дүнгээр **255.9** мянган Гкал дулаан үйлдвэрлэсний **84.1** хувь нь төрийн өмчийн салбарт, **15.9** хувь нь хувийн салбарт үйлдвэрлэгджээ. Нийт үйлдвэрлэсэн дулааны **86.67** хувь нь төрийн өмчийн төсөвт байгууллагад, **9.37** хувь нь орон сууц, нийгэм хангамжид, **1.23** хувь нь худалдаанд, **1.03** хувь нь аж үйлдвэрийн салбарт зарцуулагджээ.

Сүүлийн жилүүдэд **Зуунмод, Заамар, Батсүмбэр, Баянчандмань** сумдаас бусад бүх сумд төвлөрсөн уурын зуухгүй, зөвхөн байгууллагуудын дэргэдэх бага оврын халаагуураар амь зогоох төдийд өвөлжих боллоо.

Дулаан үйлдвэрлэж түгээдэг үйлдвэрүүдийн 2001 онд түгээсэн дулаан

хэмжих нэгж-мян.Гкал

	Бүгд	Үүнээс	
		Төрийн өмчийн	Хувийн
Үйлдвэрлэсэн	255,9	104,2	40,8
Шилжүүлэн авсан			
Нөөц бүгд	255,9	104,2	40,8
Дотоод хэрэглээ	5,0	2,0	
Улс ардын аж ахуйд түгээсэн бүгд	227,3	102,2	40,8
ү Аж үйлдвэрт	2,3	1,3	1,0
ү Барилгад			
н Тээвэрт			
н Холбоонд	3,7	1,6	0,2
э Хөдөө аж ахуйд	0,2	0,2	
э Худалдаанд	2,8	2,5	0,2
с Орон сууц нийгэм хангамжид	21,3	13,5	1,1
Бусад салбарт	197,0	83,1	38,3

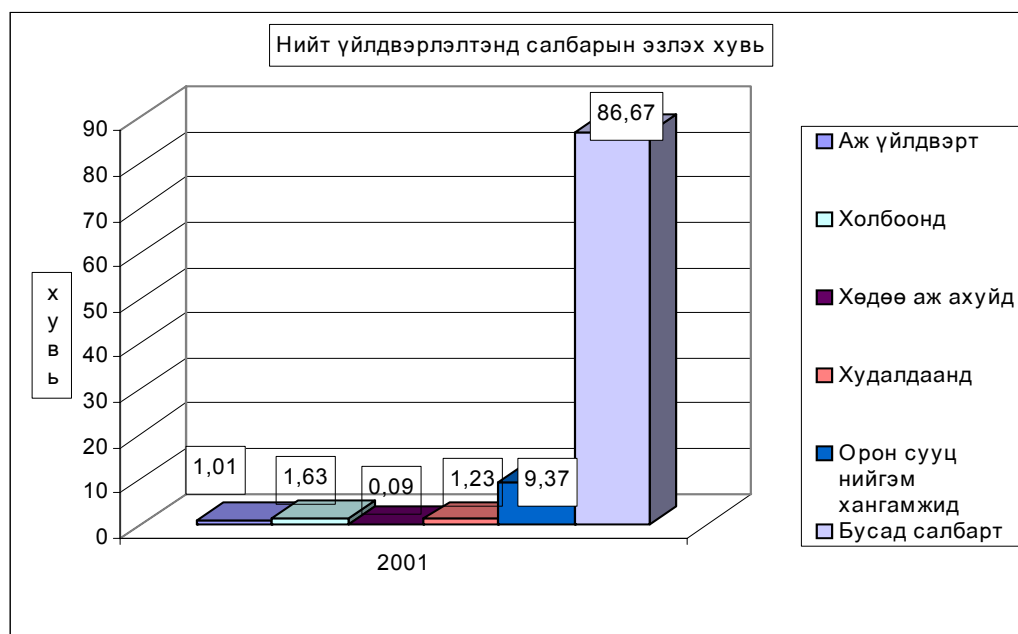

Түүвэр судалгаанд сонгогдсон Аж ахуйн нэгжүүдийн өртөг зардал

Төв аймагт аж үйлдвэрийн газруудаас ертөг зардлын судалгааны тийвэрлэлтэнд сонгогдсон **3** аж ахуйн нэгжийн тайлангийн **2000, 2001** оны гийцэтгэлийг зардлын статъяагаар судлан **3** үзэхэд шууд материалаар б^ттээгдэхийн **ийлдвэрлэдэг **ийлдвэр нь материалын зардалд 6.4-45.3** хувийг, шууд цалинд **10.9-38.3** хувийг, хуваарилагдах зардалд **43.8- 69.5** хувийг зарцуулж байна.**

Нэг төгрөгийн бүтээгдэхүүнд ногдох зардал Хүнсний үйлдвэрлэлд 92-95 мөнгө, Ус сувагд **0.99-1.00 ₮**, дулаан үйлдвэрлэлд **1.00-1.17 ₮** болж ашигт ажиллагааны түвшин Хүнснийх **5.4-8.0**, Ус суваг **0.3-0.7**, дулааных **0.2-1-17.1** хувь байна. Архины үйлдвэрийн хуваарилагдах зардлын **67.7-73.0** хувийг онцгой татварт төлжээ.

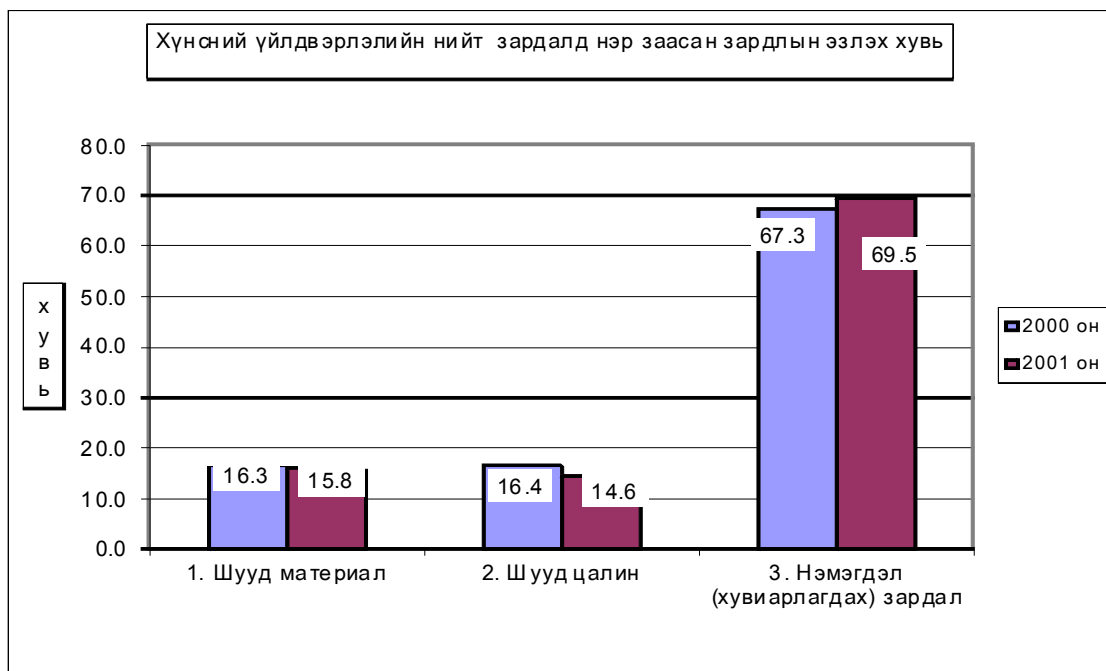

Түүвэр судалгаанд сонгогдсон үйлдвэрүүдийн зардлын хуваарилалт

	жилийн гүйцэтгэл		мян. Төг		Хүнсний үйлдвэрлэл	
	Дулаан үйлдвэрлэлт		Ус, суваг, орон сууц			
	2000 он	2001 он	2000 он	2001 он	2000 он	2001 он
1. Шууд материал	298405,5	340024,2	8363,3	10694,2	6010,1	7267,2
2. Шууд цалин	71522,6	104186,4	48681,4	45298,3	6035,9	6730,7
3. Нэмэгдэл (хувиарлагдах) зардал	288876,5	414411,4	70199,2	92312,9	24736,1	31954,1
Шууд бус материал	6493,0	25222,8				
Шууд бус цалин	7063,2	5405,1				
Дулаан			7498,5	13436,6	572,2	559,5
Цахилгаан	46275,2	87868,2	16485,4	21420,7	1156,7	1593,6
Түлш, уур, ус, хий	30985,3	41805,9	2480,0			
Тээврийн зардал	83523,6	125189,5				
Сэлбэг хэрэгсэл	17945,5	12839,5	12072,3	12337,2		
Шатах тослох материал	52838,8	69991,9	5849,3	9390,2	1861,9	2274,0
Үндсэн хөрөнгийн элэгдэл	10758,2	12598,8	9188,8	7409,3	1072,8	1055,6
Нийгмийн болон ЭМДШ	15717,2	21918,3	9662,5	9066,6	1146,8	1327,3
Томилолт		118	1904,1	3295,7	419,4	528,5
Онцгой татвар					18050,3	21623,0
Бусад зардал	17276,5	11453,4	5058,3	15956,6	456,0	2992,6
4. Нийт зардлын дүн	658804,6	858622,0	127243,9	148305,4	36782,1	45952,0
5. Ашиг, алдагдал /-,+/-	1209,8	-125590,9	951,7	401,8	3192,6	2634,0
6. Нийт үйлдвэрлэлт	660014,4	733031,1	128195,6	148707,2	39974,7	48586,0
Нэг төгрөгийн бүтээгдэхүүнд ногдох зардал /төг.мөн/	1,00	1,17	0,99	1,00	0,92	0,95
Ашигт ажиллагааны түвшин / хувиар/	0,2	-17,1	0,7	0,3	8,0	5,4

Түүвэр судалгаанд сонгогдсон үйлдвэрүүдийн үйлдвэрлэлийн нийт дүнд зардлуудын эзлэх хувь

	Дулаан үйлдвэрлэлт		Ус, суваг, орон сууц		Хүнсний үйлдвэрлэл	
	2000 он		2001 он		2000 он	
	2000 он	2001 он	2000 он	2001 он	2000 он	2001 он
1. Шууд материал	45,3	39,6	6,6	7,2	16,3	15,8
2. Шууд цалин	10,9	12,1	38,3	30,5	16,4	14,6
3. Нэмэгдэл (хувиарлагдах) зардал	43,8	48,3	55,2	62,2	67,3	69,5
Шууд бус материал	2,2	6,1	0,0	0,0	0,0	0,0
Шууд бус цалин	2,4	1,3	0,0	0,0	0,0	0,0
Дулаан	0,0	0,0	10,7	14,6	2,3	1,8
Цахилгаан	16,0	21,2	23,5	23,2	4,7	5,0
Түлш, уур, ус, хий	10,7	10,1	3,5	0,0	0,0	0,0
Тээврийн зардал	28,9	30,2	0,0	0,0	0,0	0,0
Сэлбэг хэрэгсэл	6,2	3,1	17,2	13,4	0,0	0,0
Шатах тослох материал	18,3	16,9	8,3	10,2	7,5	7,1
Үндсэн хөрөнгийн элэгдэл	3,7	3,0	13,1	8,0	4,3	3,3
Нийгмийн болон ЭМДШ	5,4	5,3	13,8	9,8	4,6	4,2
Томилолт	0,0	0,0	2,7	3,6	1,7	1,7
Онцгой татвар	0,0	0,0	0,0	0,0	73,0	67,7
Бусад зардал	6,0	2,8	7,2	17,3	1,8	9,4
4. Нийт зардлын дүн	100,0	100,0	100,0	100,0	100,0	100,0

Ус, суваг, дулааны үйлвэрлэлийн нийт зардалд нэр заасан зардлын эзлэх хувь

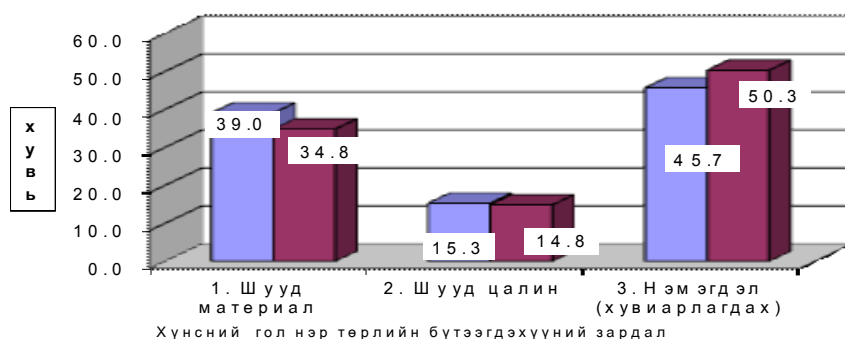

	жилийн гүйцэтгэл					
	Архи		Талх		Нарийн боов	
	2000 он	2001 он	2000 он	2001 он	2000 он	2001 он
1. Шууд материал	1548.2	4116.2	1354.7	2067	967.6	1084.0
2. Шууд цалин	1619.5	1177.6	1290.0	942.0	971.7	706.5
3. Нэмэгдэл (хувиарлагдах) зардал	19772.6	23937.0	1137.0	2025.0	1076.3	1446.3
Шууд бус материал						
Шууд бус цалин						
Дулаан	147.4	125.3	129.0	109.7	92.1	78.3
Цахилгаан	298.0	356.9	260.7	312.4	186.2	223.1
Түлш, уур, ус, хий						
Тээврийн зардал						
Сэлбэг хэрэгсэл						
Шатах тослох материал	479.6	509.4	49.7	445.6	299.8	318.4
Үндсэн хөрөнгийн элэгдэл	276.4	236.4	241.8	206.9	172.7	147.8
Нийгмийн болон ЭМДШ	295.4	297.3	258.5	260.2	184.6	185.8
Томилолт	108.0	118.4	94.5	103.6	67.5	74.0
Онцгой татвар	18050.3	21623.0				
Бусад зардал	117.5	670.3	102.8	586.6	73.4	418.9
4. Нийт зардлын дүн	22940.3	29230.8	3781.7	5034	3015.6	3236.8
5. Ашиг, алдагдал /-./	5592.7	2855.6	-856.7	-1363.0	-1815.6	-1053.6
6. Нийт үйлдвэрлэл	28533.0	32086.4	2925.0	3671.0	1200.0	2183.2
Нэг төгрөгийн бүтээгдэхүүнд ногдох зардал /төг. мөн/	12.30	17.90	11.90	9.70	2.00	2.90
Ашигт ажиллагааны түвшин /хувиар/	19.6	8.9	-29.3	-37.1	-151.3	-48.3

	жилийн гүйцэтгэл					
	Дулаан		Цэвэр ус борлуулалт		Сувагжуулалт	
	2000 он	2001 он	2000 он	2001 он	2000 он	2001 он
1. Шууд материал	298405.5	340024.2		1348.8		7.0
2. Шууд цалин	71522.6	104186.4	26805.8	23138.8	5181.7	6540.6
3. Нэмэгдэл (хувиарлагдах) зардал	288876.5	414411.4	41158.5	40756.0	11259.7	10463.9
Шууд бус материал	6493.0	25222.8				
Шууд бус цалин	7063.2	5405.1				
Дулаан			2518.2	2804.1		890.0
Цахилгаан	46275.2	87868.2	13257.4	17949.9	1106.3	772.6
Түлш, уур, ус, хий	30985.3	41805.9	2480.0			
Тээврийн зардал	83523.6	125189.5				
Сэлбэг хэрэгсэл	17945.5	12839.5	6726.0	5678.8	4370.5	3355.6
Шатах тослох материал	52838.8	69991.9	4584.8	5270.8	1248.0	1242.9
Үндсэн хөрөнгийн элэгдэл	10758.2	12598.8	3585.2	2298.3	2400.0	2302.5
Нийгмийн болон ЭМДШ	15717.2	21918.3	5388.3	4651.8	1036.3	1306.2
Томилолт		118.0	1731.0	1.7		
Бусад зардал	17276.5	11453.4	887.6	2100.6	1098.6	594.1
4. Нийт зардлын дүн	658804.6	858622.0	67964.3	65243.6	16441.4	17011.5
5. Ашиг, алдагдал /-./	1209.8	-125590.9	5644.7	27895.2	4708.9	5989.9
6. Нийт үйлдвэрлэл	660014.4	733031.1	73609.0	93138.8	21150.3	23001.4
Нэг төгрөгийн бүтээгдэхүүнд ногдох зардал /төг. мөн/	1.00	1.17	0.92	0.70	0.78	0.74
Ашигт ажиллагааны түвшин /хувиар/	0.2	-17.1	7.7	30.0	22.3	26.0

Аж үйлдвэрийн газруудын үнэ

Тус аймагт томоохонд тооцогдох аж үйлдвэрийн газруудын үйлдвэрлэсэн хүнсний болон хувцас үйлдвэрлэлийн бүтээгдэхүүний бөөнийн болон борлуулалтын үнийг сүүлийн 3 жилээр зэрэгцүүлэхэд архи, боовны үнэ дундажаар **1.0-5.8** төрөл бүрийн цамц **68.0** хувиар буурч, төрөл бүрийн өмд, эрэгтэй костюм, алтны 1 граммын үнэ **3.0-18.0** хувиар өссөн нь үнэ тогтвортой байгаа боловч материалын үнэнээс шалтгаалж тодорхой хэмжээгээр өсөх буюу буурах хандлага гарч байна.

Аж үйлдвэрийн зарим нэр төрлийн бүтээгдэхүүний үйлдвэрлэлтийн болон борлуулалтын үнэ

Бүтээгдэхүүний нэр төрөл	хэмжих нэгж	Нэгжийн үнэ /төгрөг/					
		Үйлдвэрийн бөөний үнээр			Борлуулалтын үнээр		
		1999 он	2000 он	2001 он	1999 он	2000 он	2001 он
Архи	литр	2800	2450	2426	3000	3100	2800
Нарийн боов	кг	680	690	650	730	720	700
Талх	ширхэг	0	200	0	0	220	0
Хагас ханцуйтай цамц	ширхэг	414	919	340	414	919	340
Эрэгтэй өмд	ширхэг	532	1185	1221	532	1185	1221
Эрэгтэй костюм	ширхэг	1718	2458	2901	1718	2458	2901
Биенийн тамрын өмд	ширхэг	0	1015	0	0	1015	0
Шорт	ширхэг	0	1161	0	0	1161	0
Дотортой куртка	ширхэг	1299	0	0	1299	0	0
Том хүний куртка	ширхэг	456	548	0	456	548	0
Эрэгтэй цамц	ширхэг	541	0	0	541	0	0
Дотортой куртка	ширхэг	1179	0	0	1179	0	0
Алт / цэвэр жингээр/	кг	7071	7576	7896	7973	8554	8646

Бүтээгдэхүүний нэр төрөл	Нэгжийн үнийн өсөлт /хувиар/					
	Үйлдвэрийн бөөний үнээр			борлуулалтын үнээр		
	2000/1999	2001/1999	2001/2000	2000/1999	2001/1999	2001/2000
Архи	87.5	86.6	99.0	103.3	93.3	90.3
Нарийн боов	101.5	95.6	94.2	98.6	95.9	97.2
Хагас ханцуйтай цамц	222.0	82.1	37.0	222.0	82.1	37.0
Эрэгтэй өмд	222.7	229.5	103.0	222.7	229.5	103.0
Эрэгтэй костюм	143.1	168.9	118.0	143.1	168.9	118.0
Алт / цэвэр жингээр/	107.1	111.7	104.2	107.3	108.4	101.1

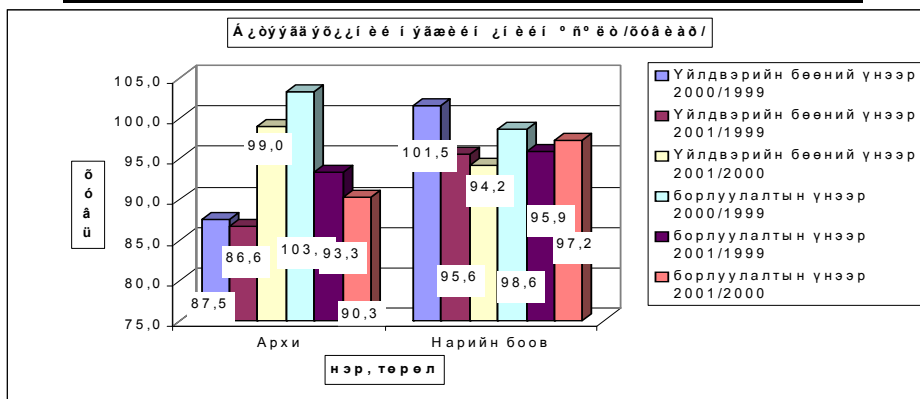

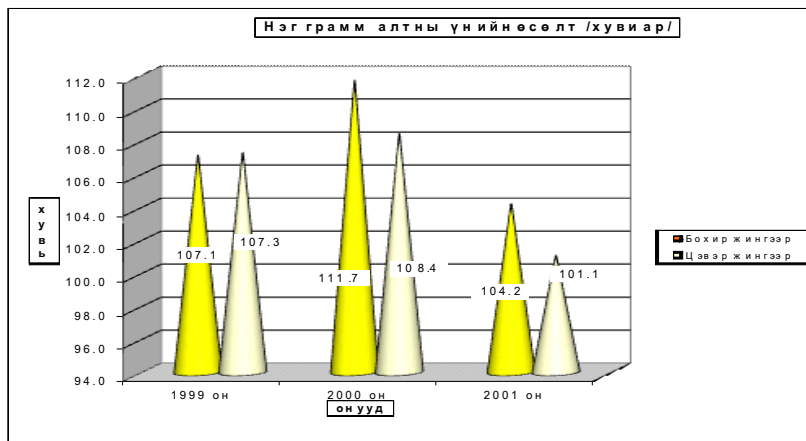
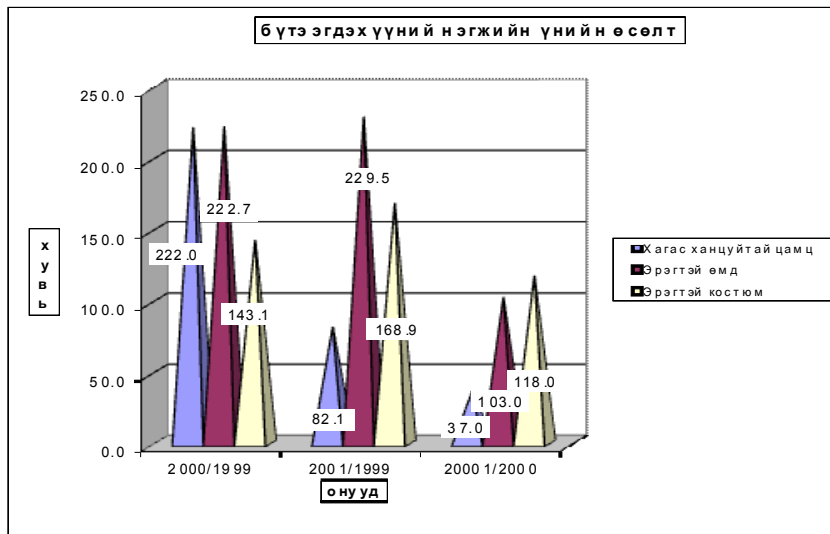



Барилгын гүйцэтгэгч байгууллагууд оны эхний 4 сард 127.4 сая ₮-ийн барилга угсралт, засварын ажил гүйцэтгэв.

(оны үнээр-мян.төг) (at current prices - thous.tog)	Эхний 4 сар - In first 4 months		
	2000	2001	2002
Барилга угсралт, засварын ажил-бүгд	51799,4	112059,3	127352,5
Construction and repair - total			
үүнээс-барилга угсралтын ажил of which - construction	0,0	0,0	0,0

(мян.төг - thous.tog)	2002 оно		
	Гүйцэтгэсэн аж ахуйн нэгжүүд Done by units		
	Бүгд	Төрийн	Хувийн ба хувьцаат
	Total	govern- ment	private @ privatized
Барилга угсралт, засварын ажил-бүгд	127352,5		127352,5
Construction and repair- total			
үүнээс-барилга угсралтын ажил of which - construction	0,0		0,0

Объектын нэр-мян.төг	2002 оны гүйцэтгэл - Done by in 2002 year		Ашигт ашигт өрсөл	
	Жилийн эхнээс In first of beginning year	4 сард in april	хүч чадал	үндсэн фонд Fixed asset
Торхиин модон гүүрийн засвар	57493,5	7252,5		
Налайх-Тэрэлжийн замын овлийн арчлалт	3303,0			
УБ-Багануурын замын овлийн арчлалт	12678,5			
УБ-Мандалговийн замын овлийн арчлалт	45156,9	3571,8		
УБ-Зуунмодны замын овлийн арчлалт	4372,8			
Тэрэлжийн 2 ш модон гүүр	4347,8			

Барилга угсралт, засварын ажлын гүйцэтгэл, барилга байгууламжийн төрлөөр

(мянган-төгрөг)			Бүгд дүн		
			2000-04	2001-04	2002-04
I. Шинэ барилга, өргөтгөл, шинэчлэл - бүгд			3600,0		
Ү	Орон сууцны барилга	а.Бүгд			
		үүнээс-угсармал			
Ү	Орон сууцны бус барилга	а.Үйлдвэрийн			
		б.Худалдаа, үйлчилгээний			
		в.Эмнэлэг, сургууль, соёлын			
		г.Бусад (контор, агуулах, гарааж, бусад)			
Э	Инженерийн барилга байгууламж	а.Эрчим хүчний			
		б.Холбооны			
		в.Авто зам			
		г.Гүүр, гүүрэн гарц			
		д.Далай, суваг, нутаг, сүлжээ			
е.Бусад (зам талбайн ажил, бусад)					
II. Засвар - бүгд			48199,4	112059,3	127352,5
III. Барилга угсралт, засварын - бүгд			51799,4	112059,3	127352,5
Ажиллагсад	бүгд	тоо	246	145	112
		цалингийн сан	22319,8	14762,5	23128,8
	барилгын	тоо	211	128	100
		цалингийн сан	21578,5	12082,5	22768,8
үүнээс	инженер техникийн ажилтан	21	4	6	
	мэргэжлийн ажилчид	144	78	74	

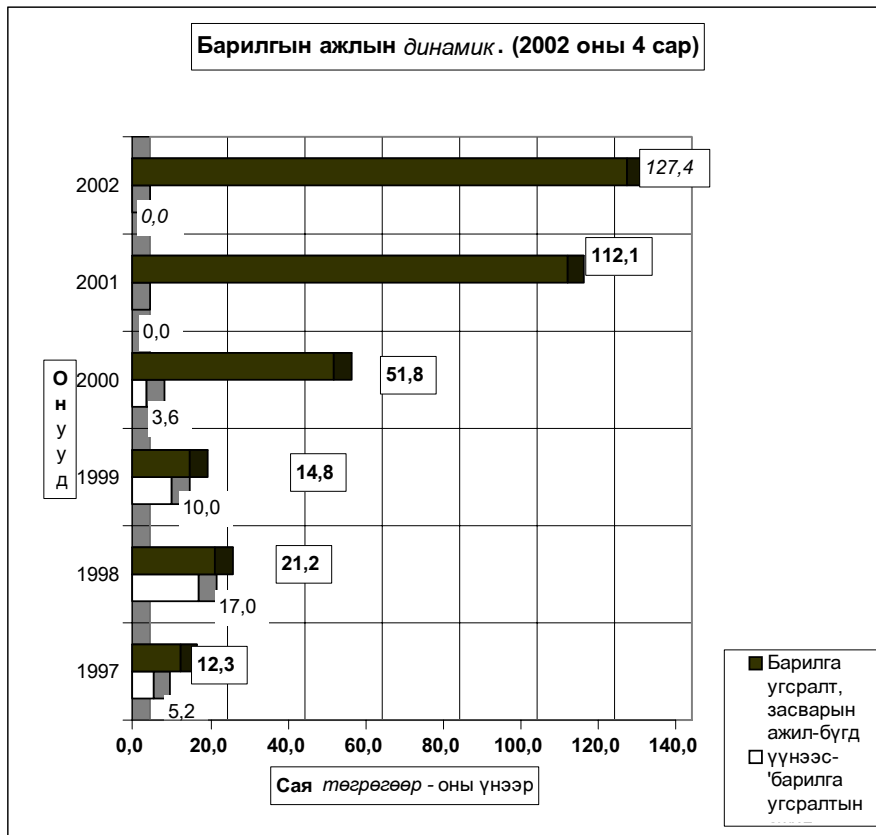



Холбоо

Холбоо ашиглалтын орлого оны эхний 4 сард **81015,6** мян-төг болж, үүнээс хүн амаас орсон орлого **36324,5** мян-төг байна. Өөрсдийн төлөвлөснөөр орлогын даалгавар **112,9** хувиар биелэгдлээ.

Шуудан холбооны албаны үйлчилгээний орлого **10616,1** мянган төгрөг болж, нийт орлогын **84,4** хувь нь хүн амд үйлчилсний орлого байна. Нийт орлогын **15,6** хувийг албан бичгийн, **8,6** хувийг зорчигчдын, **36,1** хувийг хэвлэлийн шимтгэлийн орлогууд эзлэж байна.

Холбооны үндсэн үзүүлэлт. Эхний 4 сар
MAIN INDICATORS OF COMMUNICATION, in first 4 months

Үзүүлэлтүүд <i>Indicators</i>	2000 он	2001 он	2002 он	2002 2001%
Нийт орлого мян-төг <i>Total revenue, at current prices thous tog</i>	41648,1	47468,9	81015,6	170,7%
үүнээс - хүн амын <i>Of which: from population</i>	10265,6	15521,2	36324,5	234,0%
Телефон цэг тоогоор <i>Number of telephones ,to</i>	1 743	1 700	1 773	104,3%
Радио цэг тоогоор <i>Number of wired-radio outlets ,to</i>	731	316	0	0,0%
Шуудангийн орлого <i>Postal service company</i>	14 121,6	10 766,3	10 616,1	98,6%
үүнээс - хүн амын <i>Of which: from population</i>	11 649,8	9476,6	8858,7	93,5%

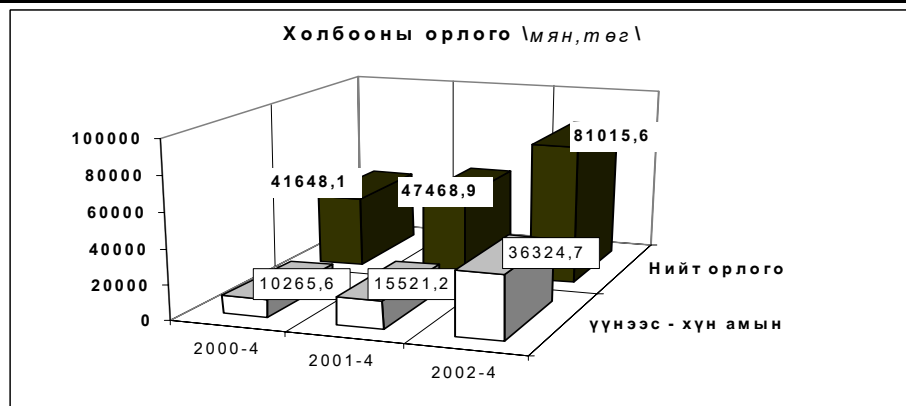

Шуудан холбооны үндсэн үзүүлэлт. Эхний 4 сар
MAIN INDICATORS OF COMMUNICATION, in first 4 months

Үзүүлэлт	Хэлбэр	Өмнөх оны мөн үс гүй	2002 оны эхний 4 сар			2002 2001%
			төл	гүй	ТБ%	
Гарах захидал	Гадаадад	144	646	239	37,0	166,0
	Дотоодод	841	1086	729	67,1	86,7
Албан бичиг	Гадаадад	1	1	9	900,0	900,0
	Дотоодод	2229	2470	2086	84,5	93,6
Гарах илгээлт	Гадаад	2	14	7	50,0	350,0
	Дотоод	20	36	2	5,6	10,0
Гарах Буухиа	Гадаад		7			
	Дотоод		1			
Хэвлэл захиалга (мян-шир)		65,8	117,0	58,4	49,9	88,8
Гардуулалт (тоо)			25	18	72,0	
Зорчигчид (хүн)		1867	1544	1181	76,5	63,3

Холбооны салбаруудын орлого, эхний 4 сар
REVENUE COMMUNICATION, by location, in first 4 months

	Нийт орлого (мян, төг)			ТБ (хувиар)		2002-4% 2001-4	Төлөвлөгөө тасалсан сарын тоо
	Дүн Total thous tog	Үүнээс: хүн амын		Бүх орлогын	Үүнээс хүн амын		
		орлого	хувийн жин				
Алтанбулаг	752.4	355.1	47.2%	95.2%	126.9%	197.9	2
Аргалант	617.6	187.2	30.3%	108.5%	16.1%	148.7	1
Архуст	33.7	10.2	30.3%			35.7	
Батсүмбэр	9.7					2.8	
Баян	1156.6	513.1	44.4%	178.2%	308.1%	238.2	
Баянжаргалан	717.8	284.5	39.6%	99.1%	133.7%	127.3	1
Баян-Өнжүүл	579.2	243.2	42.0%	109.7%	153.0%	198.3	2
Баянхангай	523.3	116.4	22.2%	85.2%	93.7%	139.8	1
Баяншагаан	1241.0	159.9	12.9%	164.9%	259.7%	269.7	
Баянцогт	826.7	438.5	53.0%	107.5%	128.9%	166.6	2
Баянчандмань	2189.6	668.9	30.5%	108.4%	103.2%	173.8	1
Борнуур	927.9	527.0	56.8%	103.1%	146.6%	143.3	1
Бүрэн	254.9	103.5	40.6%	38.8%	60.8%	52.4	3
Дэлгэрхаан	528.6	113.1	21.4%	100.1%	94.9%	146.7	1
Жаргалант	1171.0	524.6	44.8%	122.1%	173.9%	158.5	1
Заамар	968.3	342.3	35.4%	111.4%	146.8%	169.5	
Лүн	2180.6	1332.0	61.1%	97.2%	119.8%	1537.0	1
Өндөрширээт	515.1	189.7	36.8%	86.2%	101.4%	208.0	3
Сэргэлэн	494.5	147.3	29.8%	86.6%	135.9%	210.1	3
Угтаал	1015.2	297.4	29.3%	94.6%	124.3%	163.2	3
Цээл	1264.2	519.0	41.1%	124.9%	137.7%	186.6	1
Эрдэнэ	111.2	43.5	39.1%				
Эрдэнэсант	1203.3	420.9	35.0%	99.7%	109.9%	127.8	2
Жанчивлан							
ЗМ, Хот хооронд	61733.2	28787.2	46.6%	114.9%	160.1%	179.6	
Аймгийн дүн	81015.6	36324.5	44.8%	112.9%	153.4%	171.1	



Э р ү ү л м э н д



2002 оны эхний 4 сард 5260 өвчтөн эмнэлэгт хэвтэн эмчлэгдэн гарсан нь нэг өвчтөнд дунджаар 10,4 ор хоног ногдож байна.

Эрүүл мэндийн байгууллагын мэдээгээр оны эхний 4 сард 307 хүүхэд мэндэлсэн нь 2000 оны мөн үеэс 187 хүүхдээр, 2001 оныхоос 57 хүүхдээр тус тус буурлаа.

Төрөлт, эндсэн эх, хүүхдийн тоо. (эхний 4 сар)
NUMBER OF BIRTHS, MATERNAL AND CHILD DEATHS.

(In the first 4 months)

	2000 4-30	2001 4-30	2002 4-30	02-4-30 01-4-30
<i>Амаржсан эх (Number of mothers delivered child)</i>	501	368	307	83.4%
<i>Амьд төрсөн хүүхэд</i> Live births	494	364	307	84.3%
<i>Төрөхийн улмаас эндсэн эх</i> Maternal deaths	0	0	0	0.0%
<i>1 хүртэлх насандаа эндсэн хүүхэд</i> Infant mortality	8	6	6	100.0%
<i>1-4 хүртэлх насандаа эндсэн хүүхэд</i> Child mortality (aged 1-4)	8	3	3	100.0%

Он гарсаар амьд төрсөн 1000 хүүхэд тутмаас 19,5 нь эндсэн нь өнгөрсөн оны мөн үеэс 118,2 хувиар өсч, 1 хүртэл насандаа нас барсан хүүхдийн тоо өмнөх оны мөн үеийн хэмжээнд байна.

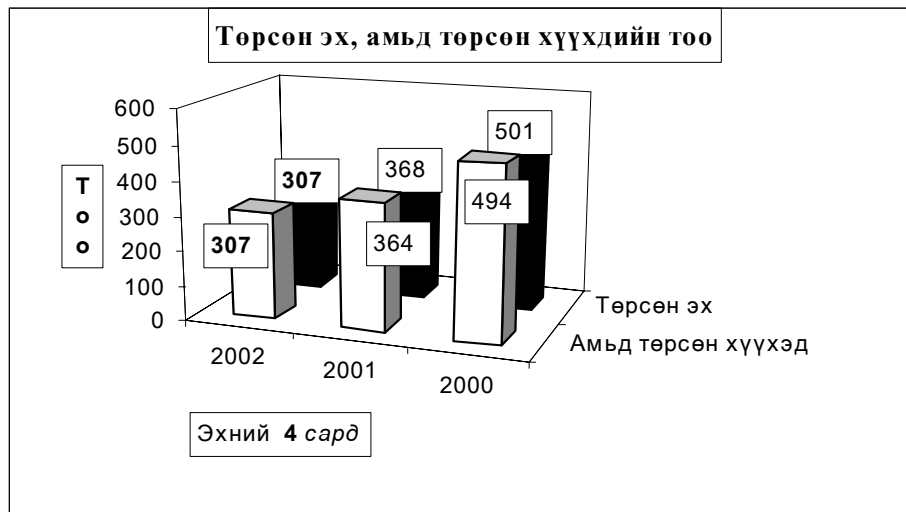

Нас барсан хүүхдийн тоо (Эхний 4 сар)

INFANT MORTALITY In the First 4 months

	2001 оны бүтэн 4 сар			2002 оны бүтэн 4 сар		
	0-16 насны бүгд	үү н э э с		0-16 насны бүгд	үү н э э с	
		1 хүртэл	1-4 насны		1 хүртэл	1-4 насны
Алтанбулаг	1		1			
Аргалант						
Архуст						
Батсүмбэр						
Баян				2	1	1
Баяндэлгэр						
Баянжаргалан						
Баян-Өнжүүл						
Баянхангай	1					
Баянцагаан	1					
Баянцогт						
Баянчандмань						
Борнуур	1		1			
Бүрэн						
Дэлгэрхаан						
Жаргалант						
Заамар						
Лүн	1	1				
Мөнгөнморьт	1	1				
Өндөрширээт				2		1
Сүмбэр						
Сэргэлэн						
Угтаал						
Цээл						
Эрдэнэ				1		1
Эрдэнэсант						
Зуунмод	5	4	1	6	5	
Аймгийн дүн	11	6	3	11	6	3

Эмнэлгийн мэдээгээр оны эхний 4 сард 140 хүн нас барсан нь өнгөрсөн оны мөн үеийнхээс 16,2 хувиар буурч, нас барсан хүний 21,4 хувь буюу 30 нь эмнэлэгт нас баржээ.

Нас барсан хүний тоо
INFANT MORTALITY In the first 4 months

	2001 оны бүтэн 4 сар		2002 оны бүтэн 4 сар		Оны эхнээс 1000 хүнд ногдох нас баралт		
	Нас барсан	үүнээс	Нас барсан	үүнээс	2000	2001	2002
	Бүгд	эмнэлэгт	Бүгд	эмнэлэгт			
Алтанбулаг	11	1	6	1	0.3	3.2	1.8
Аргалант	2	1			0.5	1.0	0.0
Архуст	2	1	1	1	0.0	1.0	0.5
Багсүмбэр	10	1	11	1	1.9	1.5	1.7
Баян	3	1	6	4	3.6	1.3	2.7
Баяндэлгэр	5		3		3.7	2.8	1.9
Баянжаргалан	5		3		1.1	2.8	1.7
Баян-Өнжүүл	1	1	5	1	2.1	0.4	1.9
Баянхангай	3		3		1.1	1.8	1.9
Баянцагаан	7	1	4	1	1.1	2.5	1.4
Баянцогт	4		3	2	1.0	1.7	1.4
Баянчандмань	3		3	2	2.0	0.9	0.9
Борнуур	2	2	1		2.3	0.5	0.2
Бүрэн	2	2	2	2	3.0	0.5	0.5
Дэлгэрхаан	6		5		2.0	2.5	2.1
Жаргалант	10		6		1.3	1.7	1.0
Заамар	4	3	3		0.7	0.7	0.5
Лүн	7	3	3		1.2	1.9	1.1
Мөнгөнморьт	7	2	2		3.2	3.2	0.9
Өндөрширээт	3		8	1	1.2	1.2	3.4
Сүмбэр	2	2	6	2	1.4	1.0	3.3
Сэргэлэн	1	1	1		1.2	0.4	0.5
Угтаал	13		4		1.2	3.8	1.3
Цээл	8	1	1		1.6	2.3	0.3
Эрдэнэ	4	1	11	2	2.6	1.2	3.3
Эрдэнэсант	10	2	3	1	1.6	1.8	0.5
Зуунмод	32	10	36	9	2.6	2.2	2.4
Аймгийн дүн	167	36	140	30	1.8	1.7	1.5

Халдварт өвчнөөр 446 хүн өвчилсөн нь өмнөх оны мөн үеийнхээс 23,9 хувь буюу 86 хүнээр өсч, Салхин цэцэг,сүрьеэ, заг хүйтэн, трихомениаз, гахай хавдар, халдварт шар, тэмбүү, улаан бурханаар өвчлөгчид өмнөх оны мөн үеэс 5,7 хувиас 30,0 дахин өслөө. Өвчлөл: Баян, Баян-өнжүүл, Баянцогт, Баянцагаан, Мөнгөнморьт, Лүн, Заамар, Зуунмод, Жаргалант сумдад өмнөх оны мөн үеэс 933,3-25,0 хувиар өслөө. Зуунмод суманд гахай хавдар, халдварт шар, улаан бурхан, салхин цэцэг, цусан суулга зэрэг өвчлөл, Заамар, Жаргалант, Угтаал, Лүн, Мөнгөнморьт зэрэг сумдад халдварт шар өвчин нилээд гарч байна.

Халдварт овчноор овчлогчдийн тоо
NUMBER OF INFECTIOUS DISEASE CASES

		2000 - 4-30		2001- 4-30		2002- 4-30		02-04-30
		тоо	хувийн жин	тоо	хувийн жин	тоо	хувийн жин	01-04-30
БҮГД / TOTAL /		345	100,0%	360	100,0%	446	100,0%	123,9%
Y	<i>Вирус гепатит</i> Viral hepatitis	35	10,1%	64	17,8%	108	24,2%	168,8%
	<i>Халдварт мэнэн</i> Bacterial meningitis	2	0,6%	4	1,1%	4	0,9%	100,0%
Y	<i>Улаан бурхан</i> Measles	17	4,9%	1	0,3%	30	6,7%	3000,0%
	<i>Гахай хавдар</i> Mumps	22	6,4%	70	19,4%	112	25,1%	160,0%
H	<i>Салхин цэцэг</i> Chickenpox	23	6,7%	35	9,7%	37	8,3%	105,7%
	<i>Сальмонеллоз</i> Salmonella enteritis	0	0,0%	1	0,3%	0	0,0%	0,0%
D	<i>Цусан суулга</i> Dysentery	29	8,4%	25	6,9%	14	3,1%	56,0%
	<i>Баллод</i> Typhoid fever	0	0,0%	0	0,0%	0	0,0%	0,0%
E	<i>Елом</i> Yolom	0	0,0%	1	0,3%	1	0,2%	100,0%
	<i>Сурьез</i> Tuberculosis	47	13,6%	33	9,2%	36	8,1%	109,1%
S	<i>Тэмбүү</i> Syphilis	7	2,0%	5	1,4%	25	5,6%	500,0%
	<i>Заг хүйтэн</i> Gonorrhoea	7	2,0%	32	8,9%	36	8,1%	112,5%
C	<i>Трихомониаз</i>	14	4,1%	25	6,9%	29	6,5%	116,0%
	<i>Бруцеллез</i> Brucellosis	24	7,0%	31	8,6%	10	2,2%	32,3%
O	<i>Хамуу</i> Scabies	14	4,1%	18	5,0%	1	0,2%	5,6%
	<i>Бусад</i> Other	104	30,1%	15	4,2%	3	0,7%	20,0%

Халдварт овчноор овчлогчдийн тоо (Сумдаар)
NUMBER OF INFECTIOUS DISEASE CASES (BY SOMS)
In the first 4 months

(Бүтэн 4 сар)

	2001 он				2002 он				2001 он %
	Бүгд Total	үүнээс		Бүгд Total	үүнээс		2000 он		
		гепатит hepatitis	мэнэн meningitis		гепатит hepatitis	мэнэн meningitis			
Алтанбулаг	24	2		7	3			29,2%	
Аргалант	2			2				100,0%	
Архуст	1							0,0%	
Батсүмбэр	12	5		6				50,0%	
Баян	3			31	1			1033,3%	
Баяндэлгэр	5	3		3	2			60,0%	
Баянжаргалан	26			5	4			19,2%	
Баян-Өнжүүл	4			20	16			500,0%	
Баянхангай	4			1	1			25,0%	
Баянцагаан	1			5		1		500,0%	
Баянцогт	2			10	2	1		500,0%	
Баянчандмань				5	3			0,0%	
Борнуур	8	5		1				12,5%	
Бүрэн	12	10	1	3				25,0%	
Дэлгэрхаан				1				0,0%	
Жаргалант	8	5	1	10	8			125,0%	
Заамар	9		1	21	13			233,3%	
Лүн	3	2		12	8			400,0%	
Мөнгөнморьт	1			5	5			500,0%	
Өндөрширээт	1			1				100,0%	
Сүмбэр	2			2	1	1		100,0%	
Сэргэлэн	8			7	3			87,5%	
Угтаал				13	8			0,0%	
Цээл	9	4		2	1			22,2%	
Эрдэнэ	4			1				25,0%	
Эрдэнэсант	37	1	1	5	4			13,5%	
Зуунмод	174	27		267	25	1		153,4%	
Аймгийн дүн	360	64	4	446	108	4		123,9%	

Оны эхний 4 сард нийт гарсан халдварт өвчлөлд гахай хавдар 25,1%, улаан бурхан 6,7%, халдварт шар 24,2%, салхин цэцэг 8,3%, сүрьеэ 8,1%, бэлгийн замын өвчнүүд 20,2%-ийг эзлэн, 10000 хүнд ногдох өвчлөл Зуунмод суманд 179, Баянд 142, Баян-өнжүүлд 75, Баянцогтод 45, Утгаал, Лүн сумдад 44 байна.

Халдварт өвчнөөр өвчлөгчдийн тоо (Сумдаар)
NUMBER OF INFECTIOUS DISEASE CASES (By SOMS)

In the first 4 months

(Бүгэн 4сар)

	Бүгд Total	Б ү г д э э с												
		Вирус гепатит viral hepatitis	Халдварт мэнин bacterial meningitis	Салхин цэцэг chicken- pox	Цусан суулга dysentery	Гахай хавдар mumps	Улаан бурхан measles	Ёлом yolom	Сүрьеэ tuber- culosis	Бруцеллёз bruce- llosis	Тэмбүү syphilis	Хүйтэн qonor- rhea	Трихомо- нитаз, trich- omoniasis	Бусад other
Алтанбулаг	7	3				1	1						2	
Аргалант	2									2				
Архусг														
Батсүмбэр	6									6				
Баян	31	1		15						1	1	2	4	7
Баяндангэр	3	2								1				
Баянжаргалан	5	4					1							
Баян-Өнжүүд	20	16		1		1				1				1
Баянхагай	1	1												
Баянцагаан	5		1	1	1		1			1				
Баянцогт	10	2	1				1			3	1	2		
Баянчагдмань	5	3								1	1			
Борнуур	1									1				
Бүрэн	3									1	1	1		
Дэлгэрхаан	1									1				
Жаргалант	10	8								1		1		
Заамар	21	13					3	5						
Лүн	12	8						4						
Мөнгөнморьт	5	5												
Өндөршигээт	1										1			
Сүмбэр	2	1	1											
Сэргэлэн	7	3			1	1						1	1	
Утгаал	13	8						1		2		2		
Цэл	2	1						1						
Эрдэнэ	1					1								
Эрдэнэсант	5	4								1				
Зуунмод	267	25	1	20	12	105	15	1	14	3	20	27	20	4
Аймгийн дүн	446	108	4	37	14	112	30	1	36	10	25	36	29	4
<i>Нийт өвчлөлд эзлэх хувь</i>	100.0	24.22	0.90	8.30	3.14	25.11	6.73	0.22	8.07	2.24	5.61	8.07	6.50	0.90

10000 хүн тутмаас халдварт өвчнөөр өвчлөгчид
INFECTIOUS DISEASES PER 10000 POPULATION
In the first 3 months

(Бүтэн 3 сар)

Сумдаар (Бу-Сомс)	2000	2001	2002	вирус гепатит Viral hepatitis		
				2000	2001	2002
Алтанбулаг	8	70	20	3	6	9
Аргалант	5	10	10			
Архуст	5	5				
Батсүмбэр	22	18	9	8	8	
Баян	24	13	142			5
Баяндэлгэр		28	19		17	13
Баянжаргалан	27	146	28	5		23
Баян-Өнжүүл	21	14	75	4		60
Баянхангай	23	24	6			6
Баянцагаан	32	4	18			
Баянцогт	31	9	45			9
Баянчандмань	9		15			9
Борнуур	9	19	2	2	12	
Бүрэн	8	33	8		27	
Дэлгэрхаан			4			
Жаргалант	8	14	16	2	8	13
Заамар	7	15	37	2		23
Лүн		8	44		5	29
Мөнгөнморьт		5	23			23
Өндөрширээт	8	4	4			
Сүмбэр	9	10	11			6
Сэргэлэн	17	36	32			14
Угтаал	7		44	2		27
Цээл	3	25	6		11	3
Эрдэнэ	15	12	3	3		
Эрдэнэсант	12	66	9	10	2	7
Зуунмод	162	118	179	11	18	17
Аймгийн дүн	34	37	47	3	7	11

Халдварт бус өвчлөл 4936 гарсны 24,1 хувь нь Зуунмод суманд, Баянцагаан, Жаргалант, Бүрэн, Эрдэнэсант, Эрдэнэ, Баянжаргалан, сумдад 7,6-4,4 хувь нь ногдож, эдгээр 7 суманд нийт тохиолдлын 56,8 хувь ногдлоо.

Халдварт өвчнөөр өвчлөгчид

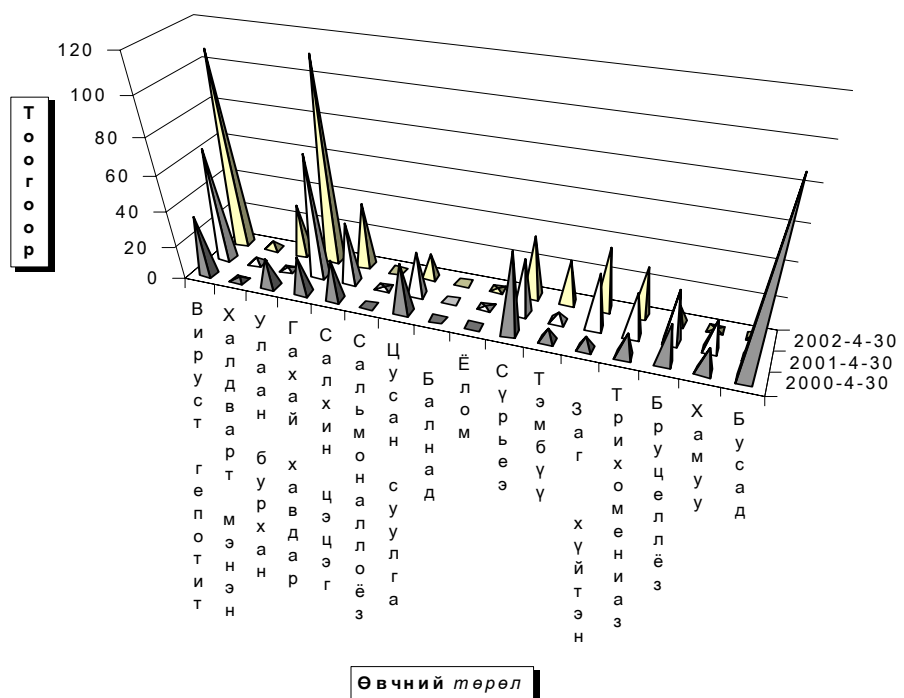



Гэмт хэрэг

Цагдаагийн байгууллагын мэдээгээр оны эхний 4 сард аймгийн хэмжээнд **298** гэмт хэрэг бүртгэгдэж **280** хүн холбогдож төр, иргэдийн өмчид **285,5** сая төгрөгийн хохирол учирлаа. Гарсан гэмт хэргийн **51,34** хувь нь хулгай, **8,72** хувь нь хүн амины хэрэг, **6,38** хувь нь иргэний эрүүл мэнд эрх чөлөөний хэрэг, **10,74** хувь нь танхай дээрэм, **10,40** хувь нь замын осол, **5,37** өмчийн хэрэг **7,05** хувь нь бусад хэрэг эзлэв.

Сэргэлэн, Алтанбулаг, Баянчандмань, Зуунмод, Баянхангай сумдад 10000 хүнд **77-108** гэмт хэрэг ногдсон нь аймгийн дунджаас (**49**) харьцангуй их байна. Гэмт хэргийн илрүүлэлт **88,26** хувьтай байгаа нь 2001 оны мөн үеэс **1,31** нэгжээр нэмэгдлээ. Гарсан гэмт хэрэг 2001 оны мөн үеэс **14,7** хувиар буюу **68** хэргээр нэмэгдлээ.

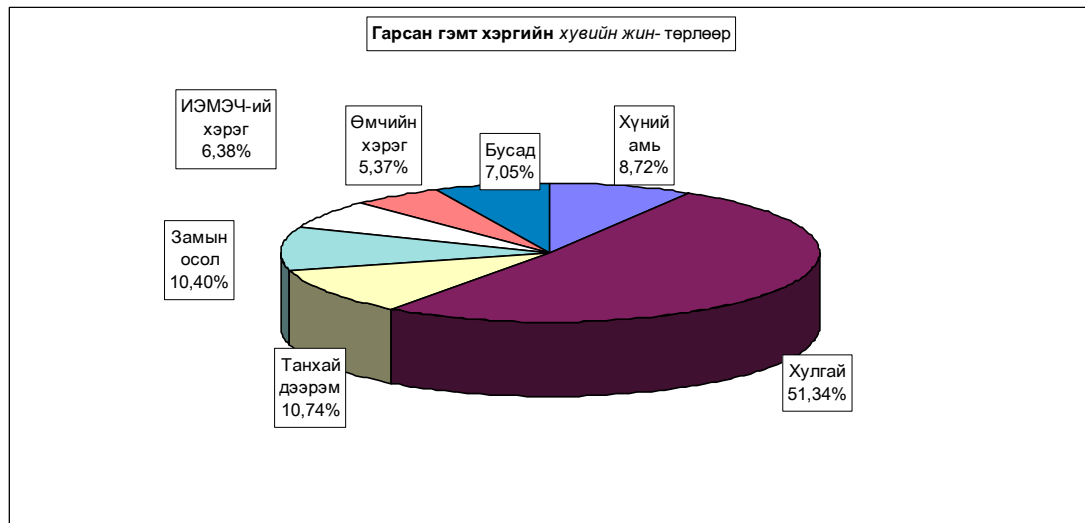

Бүртгэгдсэн ГЭМТ хэрэг, торлоор - Number of offences committed, by types

In first 04 months by coms	Гэмт хэрэг бүгд Offen- ces total	ү ү н э э с - о f w h l c h										Ил- рээ- гүй хэрэг Closing offences	10000 хүнд ногдох хэрэг Humber of offences per 10000 population of 16 and above ages	
		04-р сард In april	хүний амь man murder	хуулийн- theft		танхай, дээрэм indecent assault , robbery	хучин rape	замын осол crimes against safety of traffic move- ment	ИЭМ- ЭЧ хэрэг offences against the health of indi- viduals	өмчийн хэрэг offences in the pro- perty	бусад other			
				бүгд total	үүнээс малын of which animals									
Алтанбулаг	23	5	1	20	19	1					1		105	
Аргалант	5			3	2			1			1	1	41	
Архуст	4	1		4	1								32	
Батсүмбэр	7	2		5	3					2		1	17	
Баян	3	2	1			1				1			21	
Баяндэлгэр	2	1		2	2								18	
Баянжаргалан	5			2	1			1		1	1	1	48	
Баян-Өнжүүл	11	3	1	5	4		1	2		1	1		61	
Баянхангай	8	3	1	1	1			4		1	1	1	77	
Баянцагаан	5	3		4	4						1		28	
Баянцогт	1							1					7	
Баянчандмань	18	6		5	2	5		7		1		2	89	
Борнуур	13	4	4	3	2			4	1	1		1	49	
Бүрэн	5	1	1	3	1						1		22	
Дэлгэрхаан													-	
Жаргалант	9	2	2	5	4	2						2	24	
Заамар	22	4	7	5	3	7				2		3	59	
Лүн	10	2	1	1	1			4		2	2		40	
Мөнгөнморьт	4	1	2	1	1	1							30	
Өндөрширээт	4			3	3	1							25	
Сүмбэр	3	2	1	1						1		1	26	
Сэргэлэн	15	3		3	2	3	1			5	2	1	108	
Утгаал	9	3		5	3	1				2	1		45	
Цээл	7	1		4	3	1				1	1	1	35	
Эрдэнэ	13	4	1	10	3	1		1				1	62	
Эрдэнэсант	14	4	1	10	4			1	1	1		1	41	
Зуунмод	78	18	2	48	4	8	1	5	5	3	6	19	86	
ЗХХ газар		3												
Аймгийн дүн	298	78	26	153	73	32	3	31	19	16	18	35	49	
2001-04	230	94	15	118	65	26	4	16	15	6	30	24	37	
2000-04	267	107	14	139	71	39	9	13	17	11	25	27	42	
1999-04	222	82	9	117	50	34	7	16	10	11	18	25	35	
1998-04	297	92	15	184	101	22	2	12	25	12	25	92	47	
Хувийн жси	2002-04	100%	26,2%	8,72%	51,34%	24,50%	10,74%	1,01%	10,40%	6,38%	5,37%	6,04%	11,74%	
2001-04	100%	40,9%	6,52%	51,30%	28,26%	11,30%	1,74%	6,96%	6,52%	2,61%	13,04%	10,43%		
2000-04	100%	40,1%	5,24%	52,06%	26,59%	14,61%	3,37%	4,87%	6,37%	4,12%	9,36%	10,11%		
1999-04	100%	36,9%	4,05%	52,70%	22,52%	15,32%	3,15%	7,21%	4,50%	4,95%	8,11%	11,26%		
1998-04	100%	31,0%	5,05%	61,95%	34,01%	7,41%	0,67%	4,04%	8,42%	4,04%	8,42%	30,98%		
Зөрүү (тоогоор)	2002.04-2001.04	68	-16	11	35	8	6	-1	15	4	10	-12	11	13
2002.04-2000.04	31	-29	12	14	2	-7	-6	18	2	5	-7	8	7	
2002.04-1999.04	76	-4	17	36	23	-2	-4	15	9	5		10	14	
2002.04-1998.04	1	-14	11	-31	-28	10	1	19	-6	4	-7	-57	2	
Зөрүү (нэгжээр)	2002.04-2001.04		-14,7%	2,20%	0,04%	-3,76%	-0,57%	-0,73%	3,45%	-0,15%	2,76%	-7,00%	1,31%	
2002.04-2000.04			-13,9%	3,48%	-0,72%	-2,10%	-3,87%	-2,36%	5,53%	0,01%	1,25%	-3,32%	1,633%	
2002.04-1999.04			-10,76%	4,67%	-1,36%	1,97%	-4,58%	-2,15%	3,20%	1,87%	0,41%	-2,07%	0,48%	
2002.04-1998.04			-4,80%	3,67%	-10,61%	-9,51%	3,33%	0,33%	6,36%	-2,04%	1,33%	-2,38%	-19,23%	

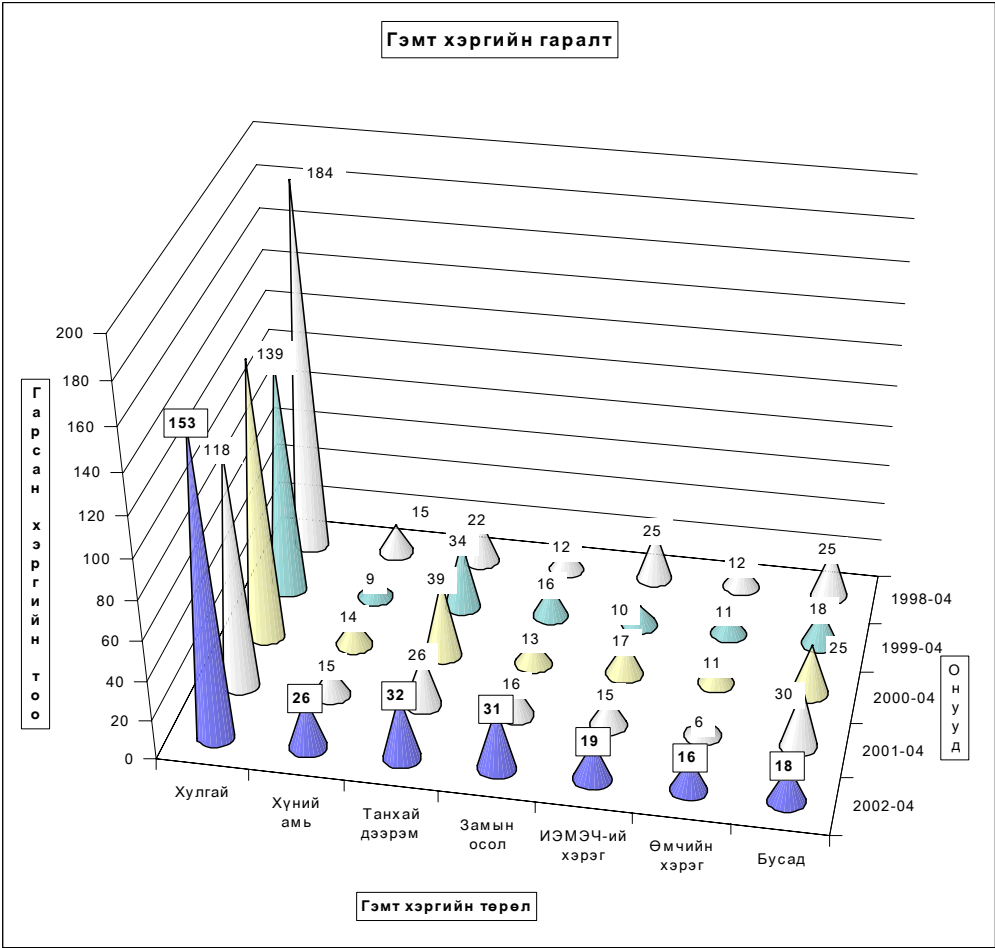
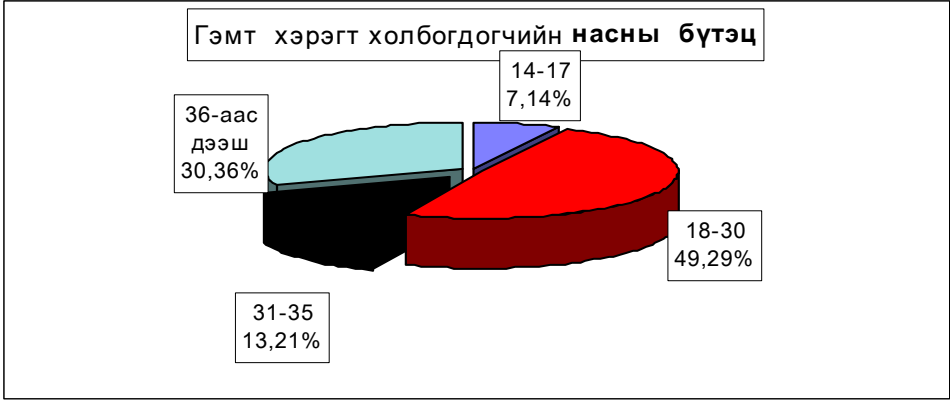

Гарсан гэмт хэргийн **18,9** хувь нь **бүлгээр**; **22,1** хувь нь **согтуугаар** үйлдэгджээ. Гэмт хэргийн улмаас **42** хүн **нас барж**; **101** хүн **гэмтлээ**.

Гэмт хэрэгт холбогдогчийн **13,2** хувь нь **урьд ял шийтгэл эдэлж** байсан хүмүүс эзлэв.

1 гэмт хэргээс учирсан хохирол, холоогдогч, үйлдэл - сумаар

Total amount of damage caused by offences; number of offenders; committs

In first 04 months by coms	Учирсан бүх хохирол (мян,тог) Total amount of damage (thous.tog)	үүрээс иргэдэд of whom to indi- viduals	Хүн		Бүх холбог- догч Total number of offe- nders	Үйлдэгдсэн хэрэг				Урьд ял шийтгэл эдэлж байсан хүн		Гарсан бүх гэмт хэрэгт Эзлэх % Composition 2002.04 2001.04	Зөрүү Change (+,-) 2002.04 2001.04		
			нас бар- сан died	гэмт- сэн number of inju- red		бүлгээр		согтуугаар		тоо	хэрэгт эзлэх % percent			тоо	хэрэгт эзлэх % percent
						тоо	хэрэгт эзлэх % percent	тоо	хэрэгт эзлэх % percent						
						group of people num- ber	drunk people num- ber	num- ber	percent						
Алтанбулаг	12034,0	12034,0	1	1	16	5	31,3%	2	12,5%	2	12,5%	5,7%	9		
Аргалант	3610,0	3610,0			4	2	50,0%			1	25,0%	1,4%	1		
Архуст	6399,0	6399,0			5	3	60,0%			2	40,0%	1,8%	1		
Батсүмбэр	1354,0	1354,5		2	8			1	12,5%	1	12,5%	2,9%	-2		
Баян	600,0	600,0	1	2	3			2	66,7%			1,1%	-1		
Баяндэлгэр	275,0	275,0			2					1	50,0%	0,7%	1		
Баянжаргалан	1470,0	1470,0		2	5	1	20,0%	1	20,0%			1,8%	2		
Баян-Өнжүүд	10950,0	4550,0	2	2	11	2	18,2%	2	18,2%	4	36,4%	3,9%	7		
Баянхангай	13273,7	13273,7	3	7	7	2	28,6%	2	28,6%	1	14,3%	2,5%	2		
Баянцагаан	4530,0	4530,0			4	1	25,0%					1,4%	4		
Баянцогт	1331,5	1331,5			1							0,4%			
Баянчандмань	111545,0	5929,4	2	11	17	4	23,5%	2	11,8%	4	23,5%	6,1%	13		
Борнуур	3006,0	2370,0	11	8	14	2	14,3%	3	21,4%			5,0%	7		
Бүрэн	20820,0	820,0	1		6	1	16,7%	1	16,7%			2,1%	2		
Дэлгэрхаан													-7		
Жаргалант	2650,0	2650,0	2	4	13	4	30,8%	1	7,7%			4,6%	1		
Заамар	6919,5	3064,5	8	9	19	5	26,3%	7	36,8%	3	15,8%	6,8%	13		
Лүн	5383,4	2904,0	3	8	9	1	11,1%	3	33,3%			3,2%	-4		
Мөнгөнморьт	5580,0	5580,0	2	1	5			2	40,0%			1,8%	-3		
Өндөрширээт	371,5	371,5		1	4			2	50,0%			1,4%	-4		
Сүмбэр	126,0	126,0	1	1	4	1	25,0%					1,4%	1		
Сэргэлэн	28138,3	5067,0		10	21	5	23,8%	7	33,3%			7,5%	5		
Угтаал	4360,0	4360,0		1	10	3	30,0%	2	20,0%			3,6%	5		
Цэл	8522,6	1005,2		3	7			2	28,6%	1	14,3%	2,5%	-4		
Эрдэнэ	5715,4	5715,4	1	3	9	2	22,2%	1	11,1%	1	11,1%	3,2%	4		
Эрдэнэсант	8925,0	7006,0	1	2	10	1	10,0%	3	30,0%			3,6%	-5		
Зуунмод	17643,0	8525,5	3	22	61	8	13,1%	16	26,2%	11	18,0%	21,8%	33		
ЗХХ газар					5	2	40,0%			5	100,0%	1,8%	-13		
Аймгийн дүн	285532,9	104922,2	42	101	280	53	18,9%	62	22,1%	37	13,2%	100,0%	68		
2001-04	75770,1	71018,2	20	66	201	27	13,4%	43	21,4%	42	20,9%				
2000-04	86409,6	80148,2	22	99	232	32	13,8%	63	27,2%	50	21,6%				
1999-04	68746,7	52613,5	15	66	172	31	18,0%	48	27,9%	28	16,3%				
1998-04	90085,7	56666,5	19	66	220	31	14,1%	41	18,6%	42	19,1%				
2002.04-2001.04	209762,8	33904,0	22	35	79	26		19			-5				
Зөрүү 2002.04-2000.04 (тоогоор)	199123,3	24774,0	20	2	48	21		-1			-13				
2002.04-1999.04	216786,2	52308,7	27	35	108	22		14			9				
2002.04-1998.04	195447,2	48255,7	23	35	60	22		21			-5				
2002.04-2001.04	276,8%	47,7%	110,0%	53,0%	39,3%	96,3%		44,2%			-11,9%				
Зөрүү 2002.04-2000.04 (хувиар)	230,4%	30,9%	90,9%	2,0%	20,7%	65,6%		-1,6%			-26,0%				
2002.04-1999.04	315,3%	99,4%	180,0%	53,0%	62,8%	71,0%		29,2%			32,1%				
2002.04-1998.04	217,0%	85,2%	121,1%	53,0%	27,3%	71,0%		51,2%			-11,9%				
2002.04-2001.04							5,5%		0,7%			-7,7%			
Зөрүү 2002.04-2000.04 (нэгжээр)							5,1%		-5,0%			-8,3%			
2002.04-1999.04							0,9%		-5,8%			-3,1%			
2002.04-1998.04							4,8%		3,5%			-5,9%			

Хэрэгт холбогдогчийн хүйс, нас, нийгмийн байдал, боловсрол - сумдаар

	Бүх холбог- догч	Ү ү н э э с												
		эмэг- тэй	Насны бүлгээр				Ажил мэргэжил				Боловсролоор			
	14-17		18-30	31-35	36-аас дээш	Ажил- чин, малчин	Албан хаагч	Ажил, сургуу- льгүй	Бусад	Дээд	Дунд	Бага	Болов- срол- гүй	
	Total number of offe- nders	of whom												
female	by age group				by occupation				by educational level					
	14-17	18-30	31-35	36-and above age	Worker, herd- men	Offi- cer	Unemplo- yed,unc- educated	Others	Higher educa- tion	Completed secondary school	primary	Unedu- cated persons		
Алтанбулаг	16	1	9	1	6	6	10			8	5	3		
Аргалант	4	1	2		2	2				3		1		
Архусет	5	1	2	1	1		4		1	2	2			
Батсүмбэр	8	2	5	1	2		7		1	4		3		
Баян	3		1	1	1	1	2			1	2			
Баяндэлгэр	2			1	1	1	1					2		
Баянжаргалан	5		4		1		5			3		2		
Баян-Өнжүүд	11		4	1	6	5	5			7	2	2		
Баянхангай	7	1	1	1	5	3	1	2	1	2	4	1		
Баянцагаан	4		4			1	3			2	1	1		
Баянцогт	1				1	1				1				
Баянчандмань	17	1	7	3	7	2	13		1	13	1	2		
Борнуур	14	1	3	4	2	5	2	11		2	10	1		
Бүрэн	6		1	2	1	2	1	4		1	2	2		
Дэлгэрхаан														
Жаргалант	13		3	8		2	12			2	3	8		
Заамар	19		10	3	6	2	15		1	12	1	5		
Лүн	9		2	2	5	2	7			4	3	2		
Мөнгөнморьт	5		2	1	2	1	4			3	1	1		
Өндөрширээт	4		2	1	1		4			3	1			
Сүмбэр	4		2	2		1	3			1	2	1		
Сэргэлэн	21	3	12	3	6	5	12		1	2	15	3		
Угтаал	10	1	3	3	1	3	8			6		4		
Цэдл	7	1	6		1		7			2	2	3		
Эрдэнэ	9	1	1	5	2	1	7		1	7	1			
Эрдэнэсант	10		7		3	1	9			8	2			
Зуунмод	61	8	4	33	9	15	12	7	33	9	8	13		
ЗХХ газар	5		3	2					5	2	1	2		
Аймгийн дүн	280	22	20	138	37	85	52	20	190	18	21	161	36	62
2001-04	201	14	13	105	32	51	44	7	129	21	8	122	30	41
2000-04	232	18	10	116	32	74	47	4	151	30	10	147	27	48
1999-04	172	5	15	78	24	55	32	8	107	25	11	105	25	31
1998-04	220	17	17	117	23	63	55	6	128	31	8	138	23	51
2002.04-2001.04	79	8	7	33	5	34	8	13	61	-3	13	39	6	21
Зөрүү 2002.04-2000.04	48	4	10	22	5	11	5	16	39	-12	11	14	9	14
(тоогоор) 2002.04-1999.04	108	17	5	60	13	30	20	12	83	-7	10	56	11	31
2002.04-1998.04	60	5	3	21	14	22	-3	14	62	-13	13	23	13	11
2002.04-2001.04	39,3%	57,1%	53,8%	31,4%	15,6%	66,7%	18,2%	185,7%	47,3%	-14,3%	162,5%	32,0%	20,0%	51,2%
Зөрүү 2002.04-2000.04	20,7%	22,2%	100,0%	19,0%	15,6%	14,9%	10,6%	400,0%	25,8%	-40,0%	110,0%	9,5%	33,3%	29,2%
(хувиар) 2002.04-1999.04	62,8%	340,0%	33,3%	76,9%	54,2%	54,5%	62,5%	150,0%	77,6%	-28,0%	90,9%	53,3%	44,0%	100,0%
2002.04-1998.04	27,3%	29,4%	17,6%	17,9%	60,9%	34,9%	-5,5%	233,3%	48,4%	-41,9%	162,5%	16,7%	56,5%	21,6%

Хэрэгт холбогдогчийн хүйс, нас, нийгмийн байдал, боловсрол.

(сумаар, хувиар)

	эмэгтэй	Насаар				Ажил мэргэжил				Боловсрол			
		14-17	18-30	31-35	36-аас дээш	Ажилчин	Албан хаагч	Ажил сургуульгүй	Бусад	Дээд	Дунд	Бага	Боловсролгүй
		by age group				by occupation				by educational level			
female	14-17	18-30	31-35	36-and above age	Worker, herdmen	Officer	Unemployed, uneducated	Others	Higher education	Completed secondary school	Primary	Uneducated persons	
Алтанбулаг	6,3%	56,3%	6,3%	37,5%	37,5%	62,5%				50,0%	31,3%	18,8%	
Аргалант	25,0%	50,0%	20,0%	50,0%	50,0%	50,0%				75,0%		25,0%	
Архуст	20,0%	40,0%	20,0%	20,0%		20,0%	80,0%		20,0%	40,0%	40,0%		
Батсүмбэр	25,0%	62,5%	12,5%	25,0%		12,5%	87,5%		12,5%	50,0%		37,5%	
Баян		33,3%	33,3%	33,3%	33,3%	66,7%				33,3%	66,7%		
Баяндэлгэр			50,0%	50,0%	50,0%	50,0%						100,0%	
Баянжаргалан		80,0%		20,0%		100,0%				60,0%		40,0%	
Баян-Өнжүүл		36,4%	9,1%	54,5%	45,5%	9,1%	45,5%			63,6%	18,2%	18,2%	
Баянхангай	14,3%	14,3%	14,3%	71,4%	42,9%	14,3%	28,6%	14,3%	28,6%	57,1%		14,3%	
Баяншаан		100,0%				25,0%	75,0%			50,0%	25,0%	25,0%	
Баяншогт				100,0%	100,0%				100,0%				
Баянчандмань	5,9%	41,2%	17,6%	41,2%	11,8%	5,9%	76,5%	5,9%	5,9%	76,5%	5,9%	11,8%	
Борнуур	7,1%	21,4%	28,6%	14,3%	35,7%	14,3%	7,1%	78,6%		71,4%	7,1%	11,8%	
Бүрэн		16,7%	33,3%	16,7%	33,3%	16,7%	66,7%		16,7%	33,3%	16,7%	33,3%	
Дэлгэрхаан													
Жаргалант	23,1%	61,5%		15,4%	7,7%		92,3%			15,4%	23,1%	61,5%	
Заамар		52,6%	15,8%	31,6%	10,5%	10,5%	78,9%		5,3%	63,2%	5,3%	26,3%	
Лүн		22,2%	22,2%	55,6%	22,2%		77,8%			44,4%	33,3%	22,2%	
Мөнхонморт		40,0%	20,0%	40,0%	20,0%		80,0%			60,0%	20,0%	20,0%	
Өндөрширэгт		50,0%	25,0%	25,0%			100,0%			75,0%	25,0%		
Сүмбэр		50,0%	50,0%			25,0%	75,0%			25,0%	50,0%	25,0%	
Сэргэлэн	14,3%	57,1%	14,3%	28,6%	23,8%	14,3%	57,1%	4,8%	9,5%	71,4%	4,8%	14,3%	
Утгаал	10,0%	30,0%	10,0%	30,0%	20,0%		80,0%			60,0%		40,0%	
Цээл	14,3%	85,7%		11,1%			100,0%			28,6%	28,6%	42,9%	
Эрдэнэ	11,1%	11,1%	55,6%	22,2%	11,1%		77,8%	11,1%	11,1%	77,8%	11,1%		
Эрдэнсагт		70,0%		30,0%	10,0%		90,0%			80,0%		20,0%	
Зуунмод	13,1%	54,1%	14,8%	24,6%	19,7%	11,5%	54,1%	14,8%	13,1%	60,7%	4,9%	21,3%	
ЗХХ газар		60,0%	40,0%					100,0%		40,0%	20,0%	40,0%	
Аймгийн дүн	7,86%	7,14%	49,29%	13,21%	30,36%	18,57%	7,14%	67,86%	6,43%	7,50%	12,86%	22,14%	
2007-04	6,97%	6,47%	52,24%	15,92%	25,37%	21,89%	3,48%	64,18%	10,45%	3,98%	60,70%	14,93%	20,40%
2000-04	7,76%	4,31%	50,00%	13,79%	31,90%	20,26%	1,72%	65,09%	12,93%	4,31%	63,36%	11,64%	20,69%
1999-04	2,91%	8,72%	45,35%	13,95%	31,98%	18,60%	4,65%	62,21%	14,53%	6,40%	61,05%	14,53%	18,02%
1998-04	7,73%	7,73%	53,18%	10,45%	28,64%	25,00%	2,73%	58,18%	14,09%	3,64%	62,73%	10,45%	23,18%
2002.04-2001.04	0,89%	0,68%	-2,95%	-2,71%	4,98%	-3,32%	3,66%	3,68%	-4,02%	3,52%	-3,20%	-2,07%	1,74%
Зөрүү 2002.04-2000.04	0,10%	2,83%	-0,71%	-0,58%	-1,54%	-1,69%	5,42%	2,77%	-6,50%	3,19%	-5,86%	1,22%	1,45%
(нэгжээр) 2002.04-1999.04	4,95%	-1,58%	3,94%	-0,74%	-1,62%	-0,03%	2,49%	5,65%	-8,11%	1,10%	-3,55%	-1,68%	4,12%
2002.04-1998.04	0,13%	-0,58%	-3,90%	2,76%	1,72%	-6,43%	4,42%	9,68%	-7,66%	3,86%	-5,23%	2,40%	-1,04%

Хэрэг гарсан газар, өдөр, цаг.

Он-Year		Газар-Place			Өдөр-Days			Цаг-Hours			
		Гудамж талбайд	Албан газар	Гэр, орон сууцанд	Ажлын	Амралтын	Баяр ёслолын	07-13	13-19	19-22	22-06
		street	office	dwelling	work	weekend	celebrate				
2002-04		35	19	54	234	65	4	63	73	43	124
2001-04	Тоо	44	29	44	165	52	13	37	57	32	104
2000-04		29	30	70	194	65	8	41	64	43	119
1999-04		13	29	65	154	62	6	18	71	40	93
1998-04		6	53	79	208	85	4	18	80	52	147
2002-04	Хувийн эсвэл	11,74%	6,38%	18,12%	78,52%	21,81%	1,34%	21,14%	24,50%	14,43%	41,61%
2001-04		19,13%	12,61%	19,13%	71,74%	22,61%	5,65%	16,09%	24,78%	13,91%	45,22%
2000-04		10,86%	11,24%	26,22%	72,66%	24,34%	3,00%	15,36%	23,97%	16,10%	44,57%
1999-04		5,86%	13,06%	29,28%	69,37%	27,93%	2,70%	8,11%	31,98%	18,02%	41,89%
1998-04		2,02%	17,85%	26,60%	70,03%	28,62%	1,35%	6,06%	26,94%	17,51%	49,49%
2002.04-2001.04	Зөрүү	-9	-10	10	69	13	-9	26	16	11	20
2002.04-2000.04	(тоогоор)	6	-11	-16	40		-4	22	9		5
2002.04-1999.04		22	-10	-11	80	3	-2	45	2	3	31
2002.04-1998.04		29	-34	-25	26	-20		45	-7	-9	-23
2002.04-2001.04	Зөрүү	-7,39%	-6,23%	-1,01%	6,78%	-0,80%	-4,31%	5,05%	-0,29%	0,52%	-3,61%
2002.04-2000.04	(нэгжээр)	0,88%	-4,86%	-8,10%	5,86%	-2,53%	-1,65%	5,79%	0,53%	-1,68%	-2,96%
2002.04-1999.04		5,89%	-6,69%	-11,16%	9,15%	-6,12%	-1,36%	13,03%	-7,49%	-3,59%	-0,28%
2002.04-1998.04		9,72%	-11,47%	-8,48%	8,49%	-6,81%	0,00%	15,08%	-2,44%	-3,08%	-7,88%

Бизнес регистрийн сан

2002 оны эхний улирлын байдлаар Татварын хэлтсээс авсан мэдээгээр шинээр 10 аж ахуйн нэгж байгуулагдаж 19 аж ахуйн нэгж татан буугдаж 617 нэгжтэй боллоо. Олон улсын эдийн засгийн ангиллаар авч үзвэл ХАА-н үйл ажиллагаа эрхэлдэг 289, бөөний болон жижиглэн худалдаа эрхэлдэг 162 аж ахуйн нэгж байгаа нь нийт аж ахуйн нэгжийн 73.09 хувийг эзэлж байна.

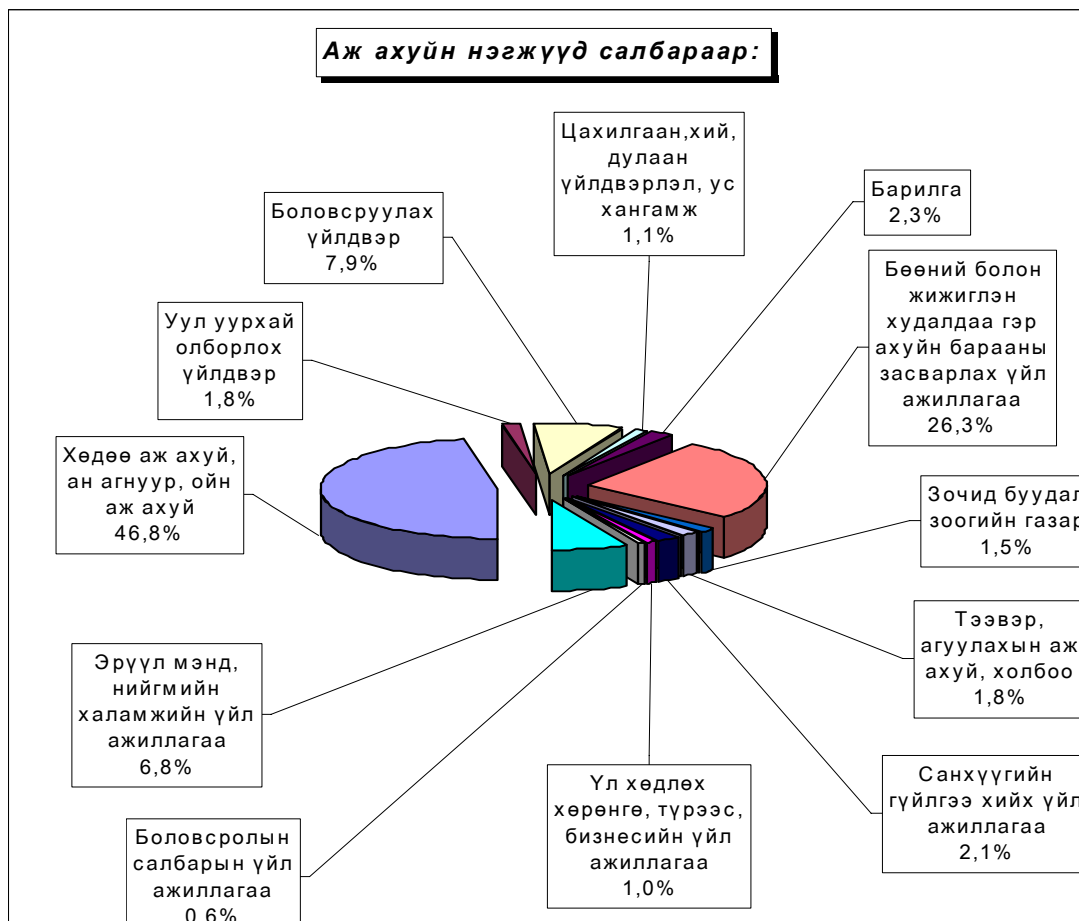

Аж ахуйн нэгжүүдийг хариуцлагын хэлбэрээр авч үзвэл УҮГ- 23, ХК -29, ХХК-273, хоршоо 66, бүх гишүүд нь бүрэн хариуцлагатай нөхөрлөл 59, зарим гишүүд нь бүрэн хариуцлагатай нөхөрлөл 46, ХЭАА 121 байна.

Аж ахуйн нэгжийн тоо сумдаар

Д/д	Сумын нэр	Хариуцлагын хэлбэрүүд						Бүгд
		УҮГ	ХК	ХХК	Хоршоо	Нөхөрлөл	ХЭАА	
1	Алтанбулаг			4	2			6
2	Аргалант			3			2	5
3	Архуст	1	2	3	1			7
4	Батсүмбэр	3	3	8	1	1	4	20
5	Баян	3		4	3			10
6	Баяндэлгэр			1	1			2
7	Баянжаргалан					1		1
8	Баян-Өнжүүл			3	3			6
9	Баянхангай		1	1	3	2	4	11
10	Баянцагаан	1		2				3
11	Баянцогт			12	1			13
12	Баянчандмань		2	11	3	6	5	27
13	Борнуур	1	3	14	4	6	36	64
14	Бүрэн			2	1			3
15	Дэлгэрхаан	1		4	2			7
16	Жаргалант	1		29	3	22	2	57
17	Заамар		1	9	3	1	2	16
18	Лүн			10	1			11
19	Мөнгөнорьт			7	1	1	1	10
20	Өндөрширээт			1	1	1	1	4
21	Сүмбэр		3	8			4	15
22	Сэргэлэн			4	2	1	2	9
23	Угтаал		1	16	2	9		28
24	Цэл	1	1	20	1	42	10	75
25	Эрдэнэ	1		5	1	1	1	9
26	Эрдэнэсант		2	10	2		1	15
27	Зуунмод	10	10	82	24	11	46	183
Бүгд дүн		23	29	273	66	105	121	617



Дундаж цалин

Аймгийн хэмжээгээр оны 1 дүгээр улирлын цалингийн түүвэр судалгаанд эдийн засгийн төрөл бүрийн үйл ажиллагаа явуулдаг 44 аж ахуйн нэгж, байгууллага хамрагдаж сарын дундаж цалин 56.1 мянган ₮ болсон нь өнгөрсөн оны 4 дүгээр улирлынхаас 1.06 хувиар өслөө.

2002 оны 1 дүгээр улирлын дундаж цалингийн түүвэр судалгаа

Сарын дундаж цалин /мян.төг/	Удирдах ажилтан	Мэргэж илтэн	Инженер техникийн ажилтан	Туслах ажилтан	Үйлчилгээний ажилтан	ХАА,ан агнуурын ажилчин	Үйлдвэрлэлийн ажилчин	Машины гоног/төх-ууграгч	Энгийн ба бусад ажилчин	Бүгд	үүнээс: эмэгтэй
ХАА-н ан агнуур ойн аж ахуй	69,4	48,5	15,0			35,6			28,8	39,3	33,2
Боловсруулах үйлдвэр	36,6	81,7	66,2	56,7	35,4		38,2	33,4	29,4	40,3	39,0
Цахилгаан, хий үйлдвэрлэл, ус хангамж	188,8	136,1	158,7	58,2	40,0		44,0	54,7	68,7	78,2	100,1
Бөөний, жижиглэн худалдаа, гэр ахуйн барааны засвар	34,5	47,6	50,4	37,0	30,0		30,0	41,3	38,5	35,9	37,0
Барилга	89,0	57,2	75,0	39,9	24,8	38,4	47,2	60,9	55,2	57,6	54,8
Зочид буудал, зоогийн газар					50,0					50,0	50,0
Тээвэр, хөлбоо, агуулахын аж ахуй	95,0	68,8	78,1	40,0	64,4			71,9	52,7	64,6	63,1
Санхүүгийн зуучлал	93,0	74,8		53,0	55,4			49,5	46,0	64,0	72,6
Үл хөдлөх хөрөнгө, түрээс, бизнесийн үйл ажиллагаа	85,0	70,0								77,5	
Төрийн удирдлага, батлан хамгаалах, нийгмийн даатгал	97,1	75,8	61,5	45,9	56,2		32,0	41,8	48,1	66,9	56,3
Боловсрол	93,9	74,4		106,3	39,1				37,1	60,2	70,2
Эрүүл мэнд, нийгмийн халамж	61,1	70,8	72,4	71,1	31,1	36,3				54,7	55,7
Олон нийт,бие хүнд үзүүлэх үйлчилгээ	56,1	40,4	43,9	42,2	38,9			33,6		40,7	39,7
2002 оны 1-р улирлын ДУН	83,3	70,5	69,0	50,0	38,8	36,8	31,9	48,4	40,5	56,1	56,0
2001 оны 4-р улирлын ДУН	86,4	70,0	84,9	42,6	44,6	30,3	38,8	51,6	44,5	52,6	44,2
Зөрүү	-3,1	0,5	-15,9	7,4	-5,8	6,5	-6,9	-3,2	-4,1	3,5	11,8

Бусад

Санхүүгийн хяналт, шалгалт

Санхүүгийн хянан шалгах хэлтэс оны эхний 4 сард 43 байгууллагад хяналт, шалгалт хийж 155,8 сая ₮-ийн төлбөр зөрчил илрүүллээ.

Төлүүлбэл зохих төлбөр зөрчил 152,0 сая ₮ болж барагдуулалт 3,6 хувь байна.

Аймгийн СХШ хэлтсийн баримтын шалгалтын
актын биелэлтийн 2002 оны 04-сарын мэдээ

\мян.₮\

	Төлбөр зөрчлийн нийт дүн	Төлүүлбэл зохих төлбөрийн дүн	Үүнээс		Барагдуулсан		дутуу төлөлт		Биелэлтийн хувь
			Төсөвт	Тухайн байгууллагад	Төсөвт	Тухайн байгууллагад	Төсөвт	Тухайн байгууллагад	
1 Өгөөмөр ХК	3526,0	3526,0	1225,6	2300,4			1225,6	2300,4	
2 БОК,ИХ-ын аврах салбар	15287,8	15287,8	507,8	14780,0			507,8	14780,0	
3 Хүмүүн сургууль	1269,5	944,1	944,1				944,1		
4 Банкны ер барагдуулах алба	2207,0	2207,0		2207,0				2207,0	
5 3,4,5-р сургууль	1722,9	1394,6	684,6	710,0		710,0	684,6		50,9%
6 Аймгийн музей	6525,8	6525,8	3547,1	2978,7	1435,6		2111,5	2978,7	22,0%
7 Хөгжимт драмын театр	829,3	479,3	401,0	78,3		78,3	401,0		16,3%
8 Номын сан	559,6	559,6	510,7	49,0	169,2	49,0	341,5		39,0%
9 Сэргэлэн	17250,1	17250,1	16798,9	451,2			16798,9	451,2	
10 СХЗТөв	658,3	658,3	81,5	576,8		576,8	81,5		87,6%
11 НҮГ-ын ТАА	745,9	745,9	759,9				745,9		
12 Аймгийн ЗДТГ	2128,9	2128,9	763,5	1365,4			763,5	1365,4	
13 ИТХ,сангууд	4886,9	4886,9	846,9	4040,0			846,9	4040,0	
14 Сонгуулийн зардал	397,7	397,7	397,7				397,7		
15 Хөрөнгө оруулалт,төвлөрүүлэлт	19367,3	19367,3	1502,9	17864,4			1502,9	17864,4	
16 БДБҮХхэлтэс	487,4	487,4	487,4				487,4		
17 Аймгийн ХШХороо	102,5	102,5	102,5		102,5				100,0%
18 Ядууолыг бууруулах зөвлөл	63793,0	63793,0		63793,0				63793,0	
19 БТСХороо	1153,1	1153,1	270,6	882,5	270,6	882,5			100,0%
20 Баянцагаан /мэдээлэл/	2411,3	2411,3	80,0	2331,3			80,0	2331,3	
21 Мэнд төв	323,3	227,3	176,3	51,0			176,3	51,0	
22 Боловсрол соёлын төв	399,5	399,5	21,0	378,5			21,0	378,5	
23 Цээл	8103,9	5130,3	1279,4	3850,9			1279,4	3850,9	
24 Сүмбэр	1636,3	1936,4	765,8	1170,6		1170,6	765,8		60,5%
2002-оны 04-р сар	155773,3	152000,2	32141,2	119859,0	1977,9	3467,2	30163,3	116391,8	3,6%
2001-оны 04-р сар	106435,3	100330,5	19306,1	81024,4	219,6	41361,5	19086,5	39662,9	41,4%
Урьд онуудын үлдэгдэлээс барагдсан дүн	718054,0	547535,9	353554,1	193981,8	274428,6	169745,0	81015,0	24236,8	81,1%

Шүүхийн шийдвэр гүйцэтгэл

Шүүхийн шийдвэр гүйцэтгэлийн тасгийн оны эхний 4 сарын мэдээгээр ажиллагаа хийгдэж байгаа 1256 гүйцэтгэх хуудсанд нийт 488,6 сая ₮-ийн төлбөр тэтгэлэг ногдов. Үүнээс 86 гүйцэтгэх хуудсанд ногдох 32,1 сая ₮-ийн материалд шүүхийн байцаан шийтгэх ажиллагаа хийгдэж, биелүүлбэл зохих 496,5 сая ₮-өөс 86,5 сая ₮-ийг биелүүлж бодит биелэлтийн хувь 18,9 байна.

Бодитой биелүүлсэн 213 гүйцэтгэх хуудсаар тооцоход нэг гүйцэтгэх хуудсанд дунджаар 0,18 сая ₮ ногдлоо.

Аймгийн шүүхийн шийдвэр гүйцэтгэлийн
ажлын 2002-оны 04-сарын мэдээ.

	Ажиллагаа хийгдэж байгаа материал		Хасагдах БША хийгдэж байгаа		Биелүүлбэл зохих		Бодитой биелүүлсэн		Бодит биелэлтийн хувь	Үлдэгдэл	
	Гүйцэтгэх хуудасны тоо	мян.төг	Гүйцэтгэх хуудасны тоо	мян.төг	Гүйцэтгэх хуудасны тоо	мян.төг	Гүйцэтгэх хуудасны тоо	мян.төг		Гүйцэтгэх хуудасны тоо	мян.төг
1 Шийдвэр гүйцэтгэлийн журмаар төлүүлэх нийт төлбөр тэтгэлэг бүгд	1256	488634,5	86	32138,9	1170	456495,6	213	86546,9	18,96%	957	369948,7
Ү Банкны байгууллагад төлөх	7	8375,5			7	8375,5		615,8	7,35%	7	7759,7
Ү Нийгмийн даатгалын байгууллагад төлөх	26	211722,0			26	211722	5	31078,5	14,68%	21	180643,5
э Татварын болон орон нутгийн төсөвт орох	169	20055,0			169	20055,0	45	8077,3	40,28%	124	11977,7

Тайлбар: БША- Байцаан шийтгэх ажиллагаа хийгдэж байгаа

**Засаг даргын дэргэдэх Статистикийн хэлтсийн
дарга Ж.Отгончулуун**