

Засаг даргын дэргэдэх Статистикийн хэлтэс

и танаа



Төв аймгийн эдийн засаг, нийгмийн байдлын

тухай *танилцуулга*

(2002 оны эхний 5 сар)

Зуунмод

2002.06.06

Гарчиг

- Нийгэм эдийн засгийн үзүүлэлтүүд 2-4
- Төсөв, мөнгө, зээл, хадгаламж, нийгмийн даатгал,
нийгмийн халамж 5-21
- Хэрэглээний үнэ тариф, ХАА-н бүтээгдэхүүний үнэ 22-30
- Ажилгүйчүүд 31-35
- Хөдөө аж ахуй 36-48
- Аж үйлдвэр 49-58
- Барилга 59-60
- Холбоо 61-62
- Эрүүл мэнд 63-69
- Гэмт хэрэг 70-75
- Бусад 76-77

Нийгэм, эдийн засгийн үндсэн үзүүлэлтүүд.

Аймгийн эдийн засаг, нийгмийн зарим үндсэн үзүүлэлтүүдийг их багаар нь зэрэгцүүлсэн байдлаар гаргаж танилцуулгад оруулав.

	Хэмжээ нэгж	2002 оны эхний 5 сар				
		Аймгийн дундаж	Хамгийн			
			их	бага		
Хүн амын нягтрал	хүн	1,3	Зуунмод	776,5	Баянжаргалан	0,3
			Баянчандмань	5,5	Мөнгөнморьт	0,3
			Сүмбэр	5,2	Эрдэнэ	0,4
			Борнуур	3,8	Сэргэлэн	0,6
			Жаргалант	3,3	Баян-Өнжүүл	0,6
Төрөх насны 1000 эмэгтэйд ногдох төрөлт	хүн	16	Зуунмод	28	Баян-Өнжүүл	0
			Угтаал	25	Сэргэлэн	2
			Эрдэнэсант	21	Баян	3
			Жаргалант	19	Аргалант	4
			Лүн	18	Баянцагаан	4
1000 хүнд ногдох нас баралт	хүн	2	Эрдэнэ	4	Сэргэлэн	0
			Өндөрширээт	4	Борнуур	0
			Сүмбэр	4	Цээл	1
			Зуунмод	3	Баянцогт	1
			Баянжаргалан	3	Баянчандмань	1
Хөдөлмөрийн насны 10000 хүнд ногдох ажилгүйчүүдийн тоо	хүн	219	Баянцогт	678	Баян-Өнжүүл	18
			Угтаал	617	Сэргэлэн	80
			Цээл	464	Баянжаргалан	97
			Аргалант	386	Жаргалант	98
			Баянхангай	372	Заамар	102
Амьд төрсөн 1000 хүүхдэд ногдох нас баралт	хүн	23	Баян	125	Жаргалант	0
			Зуунмод	63	Батсүибэр	0
					Эрдэнэсант	0
					Заамар	0
					Лүн	0
10000 хүн тутмаас халдварт өвчнөөр өвчлөгчид	хүн	56	Зуунмод	195	Эрдэнэ	3
			Баян	151	Борнуур	7
			Баянөнжүүл	82	Дэлгэрхаан	8
			Заамар	59	Өндөрширээт	8
			Лүн	55	Бүрэн	8
Орон нутгийн төсвийн орлогод зарлагын эзлэх хувь	%	37,77	Заамар	63,69	Аргалант	9,65
			Батсүмбэр	41,55	Дэлгэрхаан	10,85
			Эрдэнэ	40,73	Сүмбэр	12,11
			Баянхангай	27,40	Баяндэлгэр	12,45
			Цээл	24,82	Архуст	13,38
Нэг хүнд ногдох төсвийн зарлага	мян-төг	29,33	Зуунмод	31,12	Эрдэнэсант	10,08
			Аргалант	29,52	Бүрэн	10,20
			Баяндэлгэр	28,75	Баянцагаан	11,25
			Баянцогт	26,65	Жаргалант	12,26
			Сүмбэр	26,65	Дэлгэрхаан	12,60
Нэг хүнд ногдох төсвийн орлого	мян-төг	11,08	Заамар	11,31	Дэлгэрхаан	1,37
			Эрдэнэ	8,32	Эрдэнэсант	1,56
			Мөнгөнморьт	6,24	Баянцагаан	1,97
			Зуунмод	6,22	Баянөнжүүл	2,14
			Батсүмбэр	6,01	Бүрэн	2,17

	Хэмжээ нэгж	2002 оны 5-р сар				
		Аймгийн дундаж	Хамгийн			
			их	бага		
1-р зэргийн гурил	төг	339	Алтанбулаг	430	Зуунмод	270
			Дэлгэрхаан	400	Батсүмбэр	280
			Угтаал	400	Жаргалант	300
			Бүрэн	380	Эрдэнэсант	300
			Баян	360	Баяндэлгэр	300
Хонины мах	төг	994	Сүмбэр	1500	Дэлгэрхаан	550
			Борнуур	1400	Баянцагаан	700
			Зуунмод	1400	Баяндэлгэр	700
			Батсүмбэр	1300	Архуст	700
			Заамар	1200	Баянжаргалан	700
Үхрийн мах	төг	1011	Сүмбэр	1500	Дэлгэрхаан	600
			Борнуур	1400	Архуст	600
			Зуунмод	1400	Баянжаргалан	700
			Баян	1300	Өндөрширээт	750
			Жаргалант	1300	Баянхангай	800
Цагаан будaa	төг	460	Аргалант	550	Зуунмод	400
			Алтанбулаг	500	Сэргэлэн	400
			Баянцогт	500	Баяндэлгэр	430
			Борнуур	500	Батсүмбэр	430
			Угтаал	500	Баянчандмань	430
Хатуу чихэр	төг	1959	Мөнгөнморьт	2500	Аргалант	1000
			Өндөрширээт	2500	Заамар	1500
			Цээл	2400	Батсүмбэр	1800
			Жаргалант	2200	Баянцагаан	1800
			Баянцогт	2000	Баянжаргалан	1800
Шингэн сүү	төг	294	Дэлгэрхаан	500	Батсүмбэр	150
			Зуунмод	450	Сүмбэр	150
			Аргалант	450	Борнуур	200
			Эрдэнэсант	400	Мөнгөнморьт	250
			Баянчандмань	350	Угтаал	250
Элсэн чихэр	төг	642	Заамар	750	Зуунмод	550
			Баянцагаан	750	Баяндэлгэр	550
			Өндөрширээт	700	Лүн	580
			Угтаал	700	Баянчандмань	580
			Алтанбулаг	700	Архуст	600
гурилан боов	төг	854	Алтанбулаг	1000	Баян	650
			Заамар	1000	Баяндэлгэр	750
			Баянжаргалан	1000	Батсүмбэр	750
			Өндөрширээт	1000	Баянхангай	750
			Угтаал	1000	Баянчандмань	750
Төмс	төг	279	Баянцагаан	400	Жаргалант	100
			Өндөрширээт	400	Борнуур	180
			Баянхангай	350	Бүрэн	200
			Дэлгэрхаан	300	Сүмбэр	220
			Мөнгөнморьт	300	Лүн	220
Сонгино	төг	469	Мөнгөнморьт	600	Дэлгэрхаан	350
			Угтаал	600	Баяндэлгэр	350
			Эрдэнэсант	500	Сүмбэр	400
			Заамар	500	Бүрэн	400
			Цээл	500	Батсүмбэр	400

(үргэлжлэл)

		Хэмжих нэгж	Эхний 5 сар - In first 5 months				
			Аймгийн дүн болон дундаж	Хамгийн			
		measuring unit		Total and average	их		бага
						highest	lowest
Т а р и а л с а н S o w н	үр тариа-cereals	гектар hectar	42086,0	Цээл	14884	Баянчандмань	119
				Угтаал	7204	Борнуур	300
				Жаргалант	7190	Аргалант	1243
				Баянцогт	3914	Заамар	1462
	томс-potato	гектар hectar	2703,6	Сүмбэр	3076	Эрдэнэсант	2694
				Жаргалант	1193,5	Баянжаргалан	0,80
				Борнуур	485,0	Баян-Өнжүүл	2,00
				Сүмбэр	328,0	Бүрэн	2,00
	хүнсний ногоо-vegetable	гектар hectar	737,03	Угтаал	157,0	Өндөрширээт	2,50
				Архуст	106,0	Баянхангай	2,90
				Борнуур	270,0	Баян-Өнжүүл	0,0
				Баянчандмань	160,0	Баянжаргалан	0,2
Төл бойжилтийн хувь Percentage of survivals	Хувь percent	97,64%	Жаргалант	84,6	Бүрэн	0,5	
			Цээл	38,5	Өндөрширээт	0,5	
			Батсүмбэр	33,5	Сэргэлэн	1,0	
			Заамар	99,58%	Баяндэлгэр	90,23%	
Том малын зүй бус хорогдлын оны эхний малд эзлэх хувь Percentage of losses to total livestock at the beginning of year	Хувь percent	0,92%	Баянхангай	99,55%	Баян	93,11%	
			Баянжаргалан	99,48%	Эрдэнэ	93,70%	
			Баянчандмань	99,32%	Сэргэлэн	94,67%	
			Баянцогт	99,24%	Борнуур	95,00%	
16-гаас дээш насны 10000 хүнд ногдох гэмт хэрэг Number of offences per 10000 population of 16 and above ages	Хүн people	58	Дэлгэрхаан	4,79%	Баянчандмань	0,15%	
			Баяндэлгэр	2,14%	Баянхангай	0,16%	
			Архуст	1,91%	Заамар	0,30%	
			Мөнгөнморьт	1,58%	Баянцагаан	0,32%	
			Батсүмбэр	1,44%	Цээл	0,37%	
			Алганбулаг	114	Дэлгэрхаан	7	
			Сэргэлэн	108	Баянцогт	15	
			Зуунмод	106	Мөнгөнморьт	15	
			Баянчандмань	98	Батсүмбэр	20	
			Баянхангай	96	Баянцагаан	22	



Т ө с в , м ө н г ө

Төсвийн орлого 2002 оны эхний 5 сард СЭЗЯ-ны шилжүүлгийн орлогыг оруулснаар **1059,9** сая, зарлага **2806,7** сая ₮ болж, төсвийн алдагдал **1746,8** сая ₮ болж байгаа бол, Аймгийн орон нутгийн төсвийн орлогоор тооцоход орлого **584,4** сая, зарлага **2806,7** сая ₮ болж, **төсвийн алдагдал 2222,3** сая ₮ болж, төлөвлөгөө **141,3** хувь биелэгдэж, үндсэн нэрийн татварын орлогуудаас **өмчийн татварын орлогын төлөвлөгөө биелэгдээгүйн дээр**; хүн амын орлогын албан татвараас **Хувиараа аж ахуй эрхэлсний, мал бүхий иргэний орлогын, өмчийн орлогын албан татвараас: бууны татвар, бусад татвар, төлбөр хураамжаас: ашигт малтмалаас бусад байгалийн баялаг ашиглахад олгох эрхийн зөвшөөрлийн хураамжийн төлөвлөгөөнүүд биелэгдсэнгүй.**

Төсвийн орлогын гүйцэтгэл.
BUDGET REVENUE OF , thous tog

Орлогын төрлүүд. Types of revenue	2001 оны мөн үеийн гүйцэтгэл	2002 оны эхний 5 сар			(мян. төг)	
		Төлөв- лөгөө	Гүйцэт- гэл	ТБ %	2002-05 % 2001-05 % хувь	Орлогд элэх % 2002 он
I. ОРЛОГО - Бүгд (II+Y) REVENUE -TOTAL	660158,0	967232,7	1059958,8	109,6%	160,6%	100,0%
II. Урсгал орлого (III+IV) current revenue	656444,8	965716,1	1048570,8	108,6%	159,7%	98,9%
III Татварын орлого (1+2+3+4) tax revenue	606771,0	857607,4	883691,0	103,0%	145,6%	83,4%
I. Орлогын албан татвар (1.1+1.2) Income tax	124525,3	128239,2	150235,7	117,2%	120,6%	14,2%
1.1. Хүн амын орлогын албан татвар Individuals Income tax	117225,0	128239,2	144179,9	112,4%	123,0%	13,6%
налин,хөд-хөвс,гүүнтэй адилтгах ор хувиараа аж ахуй эрхэлсний орлого	91181,9	73436,5	91873,2	125,1%	100,8%	8,7%
орлогыг тухай бүр тод-х боломжгүй	1737,3	1334,2	1155,4	86,6%	66,5%	0,1%
хувийн мал бүхий иргэний орлого	14385,0	13114,5	15694,3	119,7%	109,1%	1,5%
хадгаламжийн хүүгийн орлого	9920,8	40354,0	35457,0	87,9%	357,4%	3,3%
хувьцааны ногдол ашиг,хувь хүртэгчийн бусад орлого						
1.2. Аж ахуйн нэгжийн орлогын татвар Corporate Income tax	7300,3		6055,8		83,0%	0,6%
2. Өмчийн татвар Property tax	892,3	8201,9	7737,3	94,3%	867,1%	0,7%
Үд хөдлөх хөрөнгийн бууны албан татвар	32,3	6724,4	6924,6	103,0%		0,7%
	860,0	1477,5	812,7	55,0%	94,5%	0,1%
3. Дотоодын бараа үйлчилгээний татвар Domestic goods and services	266542,6	553595,9	515650,7	93,1%	193,5%	48,6%
дотоодын (НӨАТ)	47223,0	511571,3	442468,8	86,5%	937,0%	41,7%
Онцгой татвар	219319,6	42024,6	73181,9	174,1%	33,4%	6,9%
4.Тусгай зориулалтын орлого үүнээс Автотээврийн болон өөрөө явагч хэрэг- сдийн албан татвар	58137,1	49293,7	50289,2	102,0%	86,5%	4,7%
5. Бусад албан татвар,төлбөр,хураамж Other taxes	156673,7	118276,7	159778,1	135,1%	102,0%	15,1%
а. Усмын тэмдэгтийн хураамж	5078,8	4289,0	6299,2	146,9%	124,0%	0,6%
б. Ашигт малтмалын нөөцийн төлбөр	67982,3	56200,9	59242,2	105,4%	87,1%	5,6%
в. Газрын төлбөр	60423,1	40904,4	57914,1	141,6%	95,8%	5,5%
д. Ойгоос түгээмэл ашигласны төлбөр	17759,9	12391,9	18957,9	153,0%	106,7%	1,8%
е. Ашигт малтмалаас бусад байгалийн баялаг ашиглахад олгох эрхийн зөвшөөрлийн хураамж	479,0	160,0	4079,6	2549,8%	851,7%	0,4%
Б.Агуурын нөөц ашиг-төлбөр,олгох барих зөв-хур	39,4	60,0	1206,4	2010,7%	3061,9%	0,1%
и. Түгээмэл тархацтай аш-малт-ашиг-сны төлб	52,5	162,0	328,8	203,0%	626,3%	0,0%
л. Рамаан ашигласны төлбөр			453,0			0,0%
м. Ус ашигласны төлбөр	4858,7	4108,5	11296,9			
к. Бусад төлбөр хураамж						
IV. -Татварын бус орлого Non -tax revenue	49673,8	108108,7	164879,8	152,5%	331,9%	15,6%
а. Хувьцааны ногдол ашиг						
б. Хуу торгуулийн орлого	10281,5	16727,9	42560,4	254,4%	414,0%	4,0%
в. Төсвийн газрын өөрийн орлого	29887,3	74737,4	99198,4	132,7%	331,9%	9,4%
г.Түрээсийн орлого	5745,5	7643,5	7806,2	102,1%		0,7%
д. Бусад орлого	3759,5	8999,9	15314,8	170,2%	407,4%	1,4%
V. -Хөрөнгө борлуулсны орлого Capital revenue	3713,2	1516,6	11388,0	750,9%		1,1%
в. Төрийн өмч худалдсаны орлого	3713,2	1000,0	6690,0	669,0%		0,6%
в. Өмч хувьчлалтын орлого		516,6	4 698,0	909,4%		0,4%

Улсад төвлөрүүлдэг орлогууд.

(мян-төг)

	2002 оны эхний 5 сарын		
	төлөв - лөгөө	гүйцэт- гэл	ТБ-ийн хувь
Аж ахуйн нэгжийн орлогын албан татвар	15015,5	3377,4	22,5%
Нэмэгдсэн өртгийн албан татвар	24 800,0	35418,3	142,8%
Онцгой албан татвар	84048,9	92359,7	109,9%
ДҮН	123864,4	131155,4	105,9%

Нийт зарлага

total expenditure

EXPENDITURE SECTOR	2001 оны мөн уеийн гүйцэтгэл	2002 оны эхний 5 сар			2002-5/ 2001-5	Зарлагд ээлэх % 2002 он
		Төлөв- лөгөө	Гүйцэт- гэл	ТБ %		
Бүх зарлагын дүн	2318957,1	2824180,8	2806718,5	99,4%	121,0%	100,0%
<i>1.Далин хөлс</i>	927932,9	1044430,9	994161,1	95,2%	107,1%	35,42%
<i>2.Нийгмийн даатгалын шимтгэл</i>	215845,6	207784,3	228809,3	110,1%	106,0%	8,15%
<i>3.Эрүүл мэндийн даатгалын хураамж</i>	9717,1	50378,9	11355,5	22,5%	116,9%	0,40%
<i>4.Бараа үйлчилгээний бусад зардал</i>	1142217,3	1492534,3	1552150,4	104,0%	135,9%	55,30%
-гэрэл цахилгаан	82696,2	96172,4	82982,6	86,3%	100,3%	5,35%
-түлш халаалт	420930,7	678547,1	663698,9	97,8%	157,7%	42,76%
-тээвэр шатахуун	105697,7	96001,7	109477,0	114,0%	103,6%	7,05%
-шуудан холбоо	20765,4	31459,4	30436,6	96,7%	146,6%	1,96%
-цэвэр бохир ус	21046,9	22370,3	22958,5	102,6%	109,1%	1,48%
-хичээл практикийн зардал	4283,1	18415,1	11849,4	64,3%	276,7%	0,76%
-хоол	79160,6	159812,9	113233,6	70,9%	143,0%	7,30%
-эм	86827,6	101970,2	94862,1	93,0%	109,3%	6,11%
-нормын хувцасны зардал	13705,9	20614,0	15267,0	74,1%	111,4%	0,98%
-эд хогшил худалдан авах	41086,2	25241,0	40019,7	158,6%	97,4%	2,58%
-урсгал зардал	24932,2	36344,0	31202,6	85,9%	125,1%	2,01%
-байрны түрээс	797,0	517,5	996,3		125,0%	0,06%
-ТАХ-ын нэг хүүхдийн сургалт төлбөр	38626,1		329,0		0,9%	0,01%
-бусад зардал	201661,7	205068,7	334837,1	163,3%	166,0%	21,57%
<i>5.Татаас ба урсгал шилжүүлэг</i>	23244,2	25452,4	20242,2	79,5%	87,1%	0,72%
<i>а.Урсгал шилжүүлэг</i>	23224,2	25452,4	20242,2	79,5%	87,2%	0,72%
-Оюутаны тэтгэлэг						
-Нэг удаагийн тэтгэмж,урамшуулал	23224,2	25452,4	20242,2	79,5%	87,2%	0,72%
6.Хөрөнгийн зардал ба эргэж төлөгдөх цэвэр зээл						
- Төсвийн хөрөнгө оруулалт		3600,0				
- Замын сангийн хөрөнгө оруулалт		3600,0				
- Их засвар						
- Эргэж төлөгдөх цэвэр зээл						
<i>Төсөвт байгууллагын: Оны эхний</i>	13519,2		19188,4		141,9%	
<i>дансны үлдэгдэл :Тайлангийн хугацааны</i>	26014,8		36484,4		140,2%	
<i>Санхүүгийн байгууллагын : Оны эхний</i>	105200		5190,2		4,9%	
<i>харилцах дансны үлдэгдэл :Тайлангийн эцсийн</i>	93226,1		21164,2		22,7%	
<i>Төсөвт :Өглөгийн үлдэгдэл</i>	1127831,7		542956,2		48,1%	
<i>байгууллагын :Авлагын үлдэгдэл</i>	286503,5		231493,8		80,8%	

Нийт зарлагаас.
from total EXPENDITURE

EXPENDITURE SECTOR	2001 оны мөн үеийн гүйцэтгэл	2002 оны эхний 5 сар			Нийт зар- лагад ээлэх %	Зарлагад ээлэх % 2002 он
		Төлөв- лөгөө	Гүйцэт- гэл	ТБ %		
01 . Нийгмийн ерөнхий үйл-ний зарлага	558895,3	466802,3	545203,6	116,8%	19,42%	100,0%
1.Цалин хөлс	190136,4	181288,8	175629,6	96,9%	6,26%	32,2%
2.Нийгмийн даатгалын шимтгэл	42712,2	38980,9	48296,8	123,9%	1,72%	8,9%
3.Эрүүл мэндийн даатгалын хураамж	2317,6	8701,8	2321,9	26,7%	0,08%	0,4%
4.Бараа үйлчилгээний бусад зардал	308692,8	224053,3	309295,0	138,0%	11,02%	56,7%
-гэрэл цахилгаан	23958,7	15807,4	16887,5	106,8%	0,60%	5,5%
-түлш халаалт	98342,0	85758,9	72303,5	84,3%	2,58%	23,4%
-тээвэр шатахуун	53015,4	42312,8	48745,0	115,2%	1,74%	15,8%
-шуудан холбоо	10431,6	13252,0	13702,7	103,4%	0,49%	4,4%
-цэвэр бохир ус	4967,6	3321,6	1330,7	40,1%	0,05%	0,4%
-хичээл практикийн зардал	53,9		150,0		0,01%	0,0%
-хоол	2042,5	977,8	1895,7	193,9%	0,07%	0,6%
-эм	123,2					
-нормын хувцасны зардал	506,2	2194,8	532,2	24,2%	0,02%	0,2%
-эд хогшил худалдан авах	19989,9	3657,7	20045,8	548,0%	0,71%	6,5%
-урсгал зардал	10587,7	6856,9	10286,7	150,0%	0,37%	3,3%
-байрны түрээс	752,6		198,0		0,01%	0,1%
- ТАХ-ын нэг хүүхдийн сургалт төлбө	10581,6		65,0		0,00%	0,7%
-бусад зардал	73339,9	49913,4	123152,2	246,7%	4,39%	39,8%
5.Татаас ба урсгал шилжүүлэг	15036,3	10177,5	9660,3	94,9%	0,34%	1,8%
-Нэг удаагийн тэтгэмж,урамшуулал	15036,3	10177,5	9660,3	94,9%	0,34%	100,0%
6.Хөрөнгө оруулалт		3600,0				
7.Их засвар						
03 . Нийгмийн хэв журам аюулгүй байдал	156320,8	164274,2	187101,0	113,9%	6,67%	100,0%
1.Цалин хөлс	86188,3	88638,4	88973,8	100,4%	3,17%	47,6%
2.Нийгмийн даатгалын шимтгэл	5240,0	463,1	7743,6	1672,1%	0,28%	4,1%
3.Эрүүл мэндийн даатгалын хураамж	1380,6	4254,6	1721,2	40,5%	0,06%	0,9%
4.Бараа үйлчилгээний бусад зардал	61263,4	63894,5	85624,9	134,0%	3,05%	45,8%
-гэрэл цахилгаан	2119,2	2836,0	686,9	24,2%	0,02%	0,8%
-түлш халаалт	20300,0	27859,4	29795,9	107,0%	1,06%	34,8%
-тээвэр шатахуун	11653,1	10837,5	11302,8	104,3%	0,40%	13,2%
-шуудан холбоо	2553,6	6148,5	4923,4	80,1%	0,18%	5,7%
-цэвэр бохир ус	1029,9	853,0	705,5	82,7%	0,03%	0,8%
-хичээл практикийн зардал	124,0		43,0		0,00%	0,1%
-хоол	4084,5	5500,0	6154,1	111,9%	0,22%	7,2%
-эм	200,0	200,0	29,0	14,5%	0,00%	0,0%
-нормын хувцасны зардал	1602,7	3195,6	2894,1		0,10%	3,4%
-эд хогшил худалдан авах	3536,0		3133,3		0,11%	3,7%
-урсгал зардал	4972,0	1250,0	3812,0	305,0%	0,14%	4,5%
-байрны түрээс						
- ТАХ-ын нэг хүүхдийн сургалт төлбө	200,0		60,0		0,00%	2,0%
-бусад зардал	9088,4	5214,5	22084,9	423,5%	0,79%	25,8%
5.Татаас ба урсгал шилжүүлэг	2248,5	7023,6	3037,5	43,2%	0,11%	1,6%
-Нэг удаагийн тэтгэмж,урамшуулал	2248,5	7023,6	3037,5	43,2%	0,11%	100,0%
6.Хөрөнгө оруулалт						
7.Их засвар						

Нийт зарлагаас.
from total EXPENDITURE

EXPENDITURE SECTOR	2001 оны мөн үеийн гүйцэтгэл	2001 оны эхний 5 сар			Нийт зар- лагад эзлэх %	Зарлагад эзлэх % 2002 он
		Төлөв- лөгөө	Гүйцэт- гэл	ТБ %		
04 . Боловсрол	875364,0	1238810,5	1142257,0	92,2%	40,70%	100,0%
1.Цалин хөлс	418055,7	480302,0	458034,4	95,4%	16,32%	40,1%
2.Нийгмийн даатгалын шимтгэл	109322,1	105510,1	104676,4	99,2%	3,73%	9,2%
3.Эрүүл мэндийн даатгалын хураамж	3821,5	23054,4	4627,1	20,1%	0,16%	0,4%
4.Бараа үйлчилгээний бусад зардал	341559,9	624884,2	570266,3	91,3%	20,32%	49,9%
-гэрэл цахилгаан	32748,0	41174,4	30661,7	74,5%	1,09%	5,4%
-түлш халаалт	183124,4	371479,5	397106,0	106,9%	14,15%	69,6%
-тээвэр шатахуун	4113,0	4588,5	4794,6	104,5%	0,17%	0,8%
-шуудан холбоо	2612,5	2781,5	2863,1	102,9%	0,10%	0,5%
-цэвэр бохир ус	6908,2	8546,3	12925,2	151,2%	0,46%	2,3%
-хичээл практикийн зардал	3408,8	18415,1	9627,5	52,3%	0,34%	1,7%
-хоол	53257,5	117312,8	71699,4	61,1%	2,55%	12,6%
-эм	79,8	195,0	197,0	101,0%	0,01%	0,0%
-нормын хувцасны зардал	1064,5	4971,3	1535,2	30,9%	0,05%	0,3%
-эд хогшил худалдан авах	2136,0	9865,8	3068,7	31,1%	0,11%	0,5%
-урсгал зардал	1607,4	15024,6	3268,1	21,8%	0,12%	0,6%
-байрны түрээс						
-ТАХ-ын нэг хүүхдийн сургалт төлбө	21426,3		70,0		0,00%	1,5%
-бусад зардал	29073,5	30529,4	32449,8	106,3%	1,16%	5,7%
5.Татаас ба урсгал шилжүүлэг	2604,8	5059,8	4652,8	92,0%	0,17%	0,4%
-Нэг удаагийн тэтгэмж,урамшуулал	2604,8	5059,8	4652,8	92,0%	0,17%	100,0%
6.Хөрөнгө оруулалт						
7.Их засвар						
05 . Эрүүл мэнд	502531,4	655025,6	620601,6	94,7%	22,11%	100,0%
1.Цалин хөлс	178740,7	212194,7	193734,4	91,3%	6,90%	31,2%
2.Нийгмийн даатгалын шимтгэл	45300,6	45847,5	47690,1	104,0%	1,70%	7,7%
3.Эрүүл мэндийн даатгалын хураамж	1268,3	10185,2	1521,7	14,9%	0,05%	0,2%
4.Бараа үйлчилгээний бусад зардал	275373,6	384515,2	375558,2	97,7%	13,38%	60,5%
-гэрэл цахилгаан	16618,3	27424,2	28808,2	105,0%	1,03%	7,7%
-түлш халаалт	64047,8	115173,6	96442,7	83,7%	3,44%	25,7%
-тээвэр шатахуун	33840,6	33054,9	40620,2	122,9%	1,45%	10,8%
-шуудан холбоо	2768,7	4350,5	4646,8	106,8%	0,17%	1,2%
-цэвэр бохир ус	6160,4	7214,0	6034,1	83,6%	0,21%	1,6%
-хичээл практикийн зардал	676,1		300,2		0,01%	0,1%
-хоол	18512,4	35180,3	31119,2	88,5%	1,11%	8,3%
-эм	86472,6	101353,0	94636,1	93,4%	3,37%	25,2%
-нормын хувцасны зардал	10189,5	9610,8	10268,3	106,8%	0,37%	2,7%
-эд хогшил худалдан авах	5610,0	6187,9	8347,4	134,9%	0,30%	2,2%
-урсгал зардал	4687,4	7539,7	11498,7	152,5%	0,41%	3,1%
-байрны түрээс	44,4		133,3		0,00%	0,0%
-ТАХ-ын нэг хүүхдийн сургалт төлбө	4464,6		74,0		0,00%	3,5%
-бусад зардал	21280,8	37426,3	42629,0	113,9%	1,52%	11,4%
5.Татаас ба урсгал шилжүүлэг	1848,2	2283,0	2097,2	91,9%	0,07%	0,3%
-Нэг удаагийн тэтгэмж,урамшуулал	1848,2	2283,0	2097,2	91,9%	0,07%	100,0%
6.Хөрөнгө оруулалт						
7.Их засвар						
8. ЭМД-аас санхүүжсэн зардал		181213,5	186429,5	102,9%	6,64%	30,0%

Нийт зарлагаас.
from total EXPENDITURE

EXPENDITURE SECTOR	2001 оны мөн үеийн гүйцэтгэл	2002 оны эхний 5 сар			Нийт зар- лагад ээлэх %	Зарлагад ээлэх % 2002 он
		Төлөв- лөгөө	Гүйцэт- гэл	ТБ %		
06 . Нийгмийн даатгал,нийгмийн халамж	6287,8	7777,5	8534,1	109,7%	0,304%	100,0%
1.Цалин хөлс	1605,3	3060,0	2321,2	75,9%	0,083%	27,2%
2.Нийгмийн даатгалын шимтгэл	360,9	437,1	525,8	120,3%	0,019%	6,2%
3.Эрүүл мэндийн даатгалын хураамж	6,8	146,9				
4.Бараа үйлчилгээний бусад зардал	4141,2	3928,5	5600,7	142,6%	0,200%	65,6%
-гэрэл цахилгаан	484,2	286,0	182,5	63,8%	0,007%	3,3%
-түлш халаалт	1600,0	1778,0	2043,1	114,9%	0,073%	36,5%
-тээвэр шатахуун	120,9	150,0	371,7	247,8%	0,013%	6,6%
-шуудан холбоо	289,2	299,0	262,0	87,6%	0,009%	4,7%
-цэвэр бохир ус	212,9	489,0	549,8	112,4%	0,020%	9,8%
-хичээл практикийн зардал						
-хоол	254,0	612,0	635,2	103,8%	0,023%	11,3%
-эм						
-нормын хувцасны зардал						
-эд хогшил худалдан авах	109,3					
-урсгал зардал	95,8	5,0	315,0	6300,0%	0,011%	5,6%
-байрны түрээс						
-ТАХ-ын нэг хүүхдийн сургалт төлбөг	341,0		60,0		0,002%	0,7%
-бусад зардал	633,9	309,5	1181,4	381,7%	0,042%	21,1%
5.Татаас ба урсгал шилжүүлэг	173,6	205,0	86,4	42,1%	0,003%	1,0%
-Нэг удаагийн тэтгэмж,урамшуулал	173,6	205,0	86,4	42,1%	0,003%	100,0%
6.Хөрөнгө оруулалт						
7.Их засвар						
07. Орон сууц,нийтийн аж ахуй	10986,9	9675,3	10466,3	108,2%	0,373%	100,0%
1.Гудамжны гэрэлтүүлэг цэвэрлэгээ	10986,9	9675,3	10466,3	108,2%	0,373%	100,0%
2.Ундааны цэвэр усны хангамж						
08 . Амралт,спорт,соёл урлаг	106524,4	153897,6	136973,9	89,0%	4,880%	100,0%
1.Цалин хөлс	27076,4	40442,3	34055,7	84,2%	1,213%	24,9%
2.Нийгмийн даатгалын шимтгэл	6896,7	8740,9	8733,0	99,9%	0,311%	6,4%
3.Эрүүл мэндийн даатгалын хураамж	170,3	1941,2	307,8	15,9%	0,011%	0,2%
4.Бараа үйлчилгээний бусад зардал	71737,2	102669,7	93670,4	91,2%	3,337%	68,4%
-гэрэл цахилгаан	6061,7	7686,9	5153,5	67,0%	0,184%	5,5%
-түлш халаалт	48016,0	69597,2	61896,8	88,9%	2,205%	66,1%
-тээвэр шатахуун	789,4	879,8	723,5	82,2%	0,026%	0,8%
-шуудан холбоо	602,5	853,4	569,3	66,7%	0,020%	0,6%
-цэвэр бохир ус	1680,3	1862,4	1270,0	68,2%	0,045%	1,4%
-хичээл практикийн зардал	20,3					
-хоол	9,7	230,0	230,0	100,0%	0,008%	0,2%
-эм						
-нормын хувцасны зардал	302,0	483,5	37,2	7,7%	0,001%	0,0%
-эд хогшил худалдан авах	3613,5	4429,6	3370,9	76,1%	0,120%	3,6%
-урсгал зардал	1278,8	3997,8	1142,0	28,6%	0,041%	1,2%
-байрны түрээс		517,5				
-ТАХ-ын нэг хүүхдийн сургалт төлбөг	1083,8					
-бусад зардал	8279,2	12131,6	19277,2	158,9%	0,687%	20,6%
5.Татаас ба урсгал шилжүүлэг	643,8	103,5	207,0	200,0%	0,007%	0,2%
- Оюутаны тэтгэлэг	643,8	103,5	207,0	200,0%	0,007%	100,0%
6.Хөрөнгө оруулалт						
7.Их засвар						

Нийт зарлагаас.
from total EXPENDITURE

EXPENDITURE SECTOR	2001 оны мөн үеийн гүйцэтгэл	2002 оны эхний 5 сар			Нийт зар- лагад ээлэх %	Зарлагад ээлэх % 2002 он
		Төлөв- лөгөө	Гүйцэт- гэл	ТБ %		
10. Ходоо аж ахуй, ой агнуур	26212,5	24674,8	15671,6	63,5%	0,558%	100,0%
1.Цалин хөлс	6814,0	7803,5	6159,9	78,9%	0,219%	39,3%
2.Нийгмийн даатгалын шимтгэл	1534,0	1438,9	1703,3	118,4%	0,061%	10,9%
3.Эрүүд мэндийн даатгалын хураамж		621,4				
4.Бараа үйлчилгээний бусад зардал	17195,5	14211,0	7307,4	51,4%	0,260%	46,6%
-гэрэл цахилгаан	269,5	364,0	236,0	64,8%	0,008%	3,2%
-түлш халаалт	5315,4	5077,7	3565,8	70,2%	0,127%	48,8%
-тээвэр шатахуун	1404,0	2067,1	564,8	27,3%	0,020%	7,7%
-шуудан холбоо	486,5	454,5	288,4	63,5%	0,010%	3,9%
-цэвэр бохир ус	50,1	84,0	67,2	80,0%	0,002%	0,9%
-хичээл практикийн зардал						
-хоол						
-эм	152,0	222,2				
-нормын хувцасны зардал						
-эд хогшил худалдан авах	5975,0					
-урсгал зардал	940,0	670,0	311,3		0,011%	4,3%
-байрны түрээс						
-ТАХ-ын нэг хүүхдийн сургалт төлбө						
-бусад зардал	2603,0	5271,5	2273,9	43,1%	0,081%	31,1%
5.Татаас ба урсгал шилжүүлэг	669,0	600,0	501,0	83,5%	0,018%	3,2%
-Нэг удаагийн тэтгэмж,урамшуулал	669,0	600,0	501,0	83,5%	0,018%	100,0%
6.Хөрөнгө оруулалт						
7.Их засвар						
12. Тээвэр ,Холбоо						
1. Хотын нийтийн тээврийн зардал						
13.. Байгаль хамгаалах болон ус цаг уур	23327,7	32836,9	30797,9	93,8%	1,097%	100,0%
1.Цалин хөлс	14757,8	19151,7	20407,5	106,6%	0,727%	66,3%
2.Нийгмийн даатгалын шимтгэл	3498,3	4143,6	5068,0	122,3%	0,181%	16,5%
3.Эрүүд мэндийн даатгалын хураамж	752,0	919,2	855,8	93,1%	0,030%	2,8%
4.Бараа үйлчилгээний бусад зардал	4319,6	8622,4	4466,6	51,8%	0,159%	14,5%
-гэрэл цахилгаан	430,1	463,5	366,3	79,0%	0,013%	8,2%
-түлш халаалт	185,1	1222,8	545,1	44,6%	0,019%	12,2%
-тээвэр шатахуун	286,3	924,6	564,3	61,0%	0,020%	12,6%
-шуудан холбоо	893,4	2235,0	1470,9	65,8%	0,052%	32,9%
-цэвэр бохир ус	37,5					
-хичээл практикийн зардал						
-хоол						
-эм						
-нормын хувцасны зардал	41,0	158,0				
-эд хогшил худалдан авах						
-урсгал зардал	160,8	1000,0	318,3	31,8%	0,011%	7,1%
-байрны түрээс						
-ТАХ-ын нэг хүүхдийн сургалт төлбө	496,8					
-бусад зардал	1788,6	2618,5	1201,7	45,9%	0,043%	26,9%
5.Татаас ба урсгал шилжүүлэг						
-Нэг удаагийн тэтгэмж,урамшуулал						
6.Хөрөнгө оруулалт						
7.Их засвар						

Нийт зарлагаас.
from total EXPENDITURE

EXPENDITURE SECTOR	2001 оны мөн үеийн гүйцэтгэл	2002 оны эхний 5 сар			Нийт зар- лагд ээлэх %	Зарлагад ээлэх % 2002 он
		Төлөв- лөгөө	Гүйцэт- гэл	ТБ %		
14. Эдийн засгийн бусад	11159,6	21221,8	33099,5	156,0%	1,179%	100,0%
1.Цалин хөлс	4558,3	11549,5	14844,6	128,5%	0,529%	44,8%
2.Нийгмийн даатгалын шимтгэл	980,8	2222,2	4372,3	196,8%	0,156%	13,2%
3.Эрүүл мэндийн даатгалын хураамж			554,2			
4.Бараа үйлчилгээний бусад зардал	5600,5	6895,9	13882,6	201,3%	0,495%	41,9%
-гэрэл цахилгаан	6,5	130,0				
-түлш халаалт		600,0				
-тээвэр шатахуун	475,0	1186,5	1790,1	150,9%	0,064%	12,9%
-шуудан холбоо	127,4	1085,0	1710,0	157,6%	0,061%	12,3%
-цэвэр бохир ус			76,0		0,003%	0,5%
-хичээл практикийн зардал			1728,7		0,062%	12,5%
-хоол	1000,0		1500,0		0,053%	10,8%
-эм						
-нормын хувцасны зардал						
-эд хогшил худалдан авах	116,5	1100,0	2053,6	186,7%	0,073%	14,8%
-урсгал зардал	602,3		250,5		0,009%	1,8%
-байрны түрээс			665,0		0,024%	4,8%
-ТАХ-ын нэг хүүхдийн сургалт төлбөг	32,0					
-бусад зардал	3240,8	2794,4	4108,7	147,0%	0,146%	29,6%
5.Татаас ба урсгал шилжүүлэг	20,0					
-Нэг удаагийн тэтгэмж,урамшуулал	20,0					
6.Хөрөнгө оруулалт						
7.Их засвар						
14. Ангилалдаагүй зардал	41346,7	49184,3	76012,0	154,5%	2,708%	100,0%
1. Нөөц хөрөнгө	7629,3	31547,6	19583,6	62,1%	0,698%	25,8%
2.Хуваарилагдаагүй зардал	33717,4	17636,7	56428,4	319,9%	2,010%	74,2%

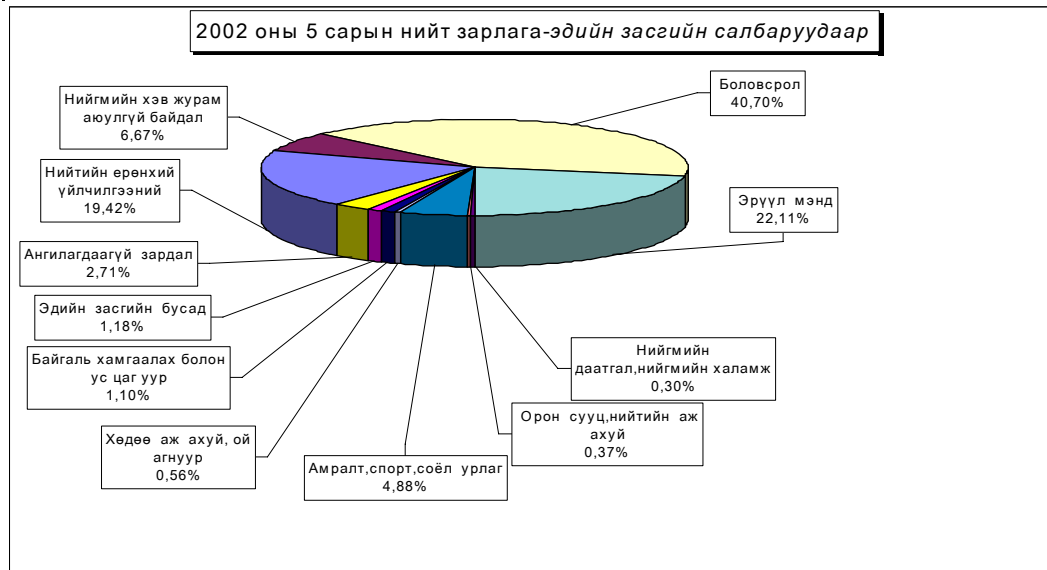

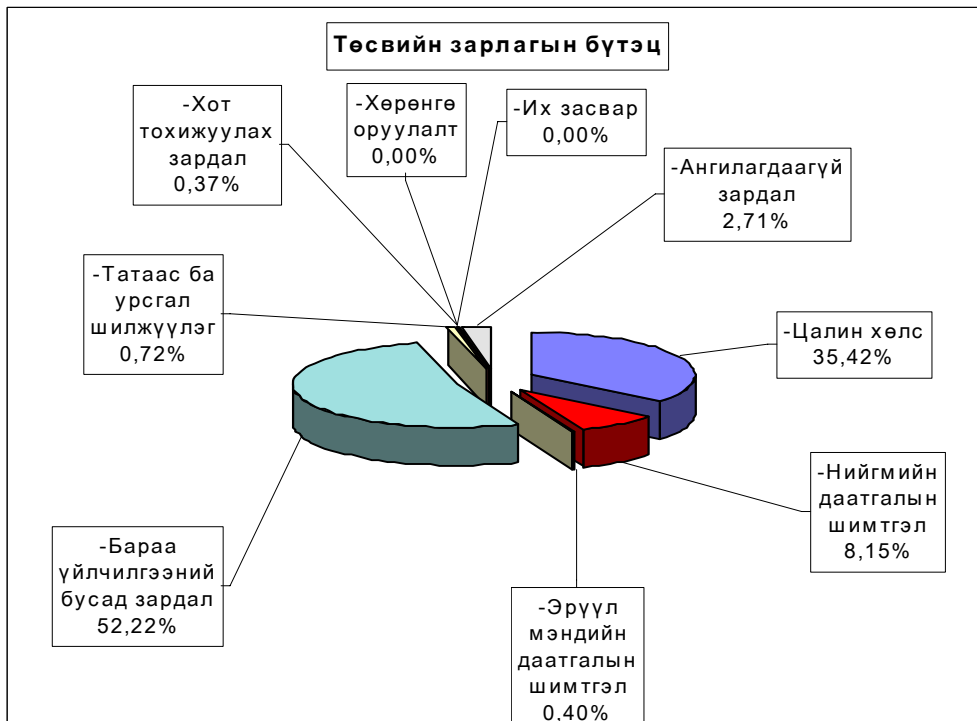
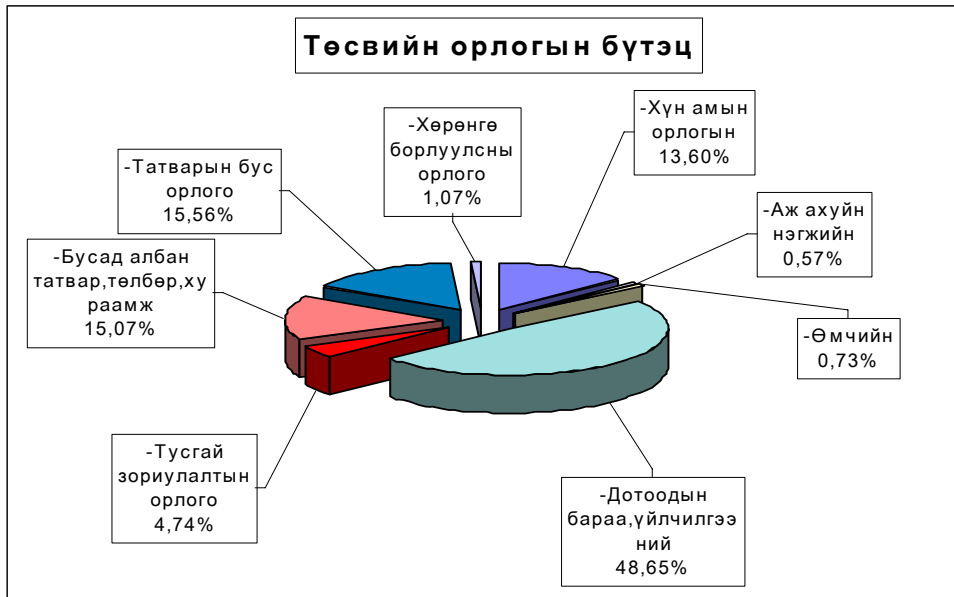

Орон нутгийн төсвийн орлого 429,5 сая ₮ болж төлөвлөгөө 139,8 хувиар биелэгдэж, төсвийн зарлага 1879,5 сая ₮-г хүрч орлогоос давсан зарлага 1450,0 сая ₮ болов. Орон нутгийн төсвийн орлогын төлөвлөгөөг дүнгээр нь Эрдэнсант, Сэргэлэн, Дэлгэрхаан сумд 1861,2 - 964,9 мянган ₮-өөр тасалдууллаа.

Орон нутгийн төсвийн орлого, зарлагыг сумдаар
LOCAL BUDGET, EXPENDITURE SOMS, as of first 4 months, thous tog

Soms	О Р Л О Г О , R E V E N U E				З А Р Л А Г А , E X P E N D I T U R E			Н И Й Т Д У Н Д Э З Л Э Х Х У В Ы		Орлогыг Зарлагад
	Жилийн эхнээс				Жилийн эхнээс			Орлогод	Зарлагад	
	Төлөвлөгөө	Гүйцэтгэл	үүнээс 2001 оны дутуу	ТБ хувь	Төлөвлөгөө	Гүйцэтгэл	ТБ хувь			
АБ	9256.8	9455.5	930.8	102.1%	50381.8	54289.2	107.8%	0.89%	1.93%	17.42%
АР	4228.0	5517.5	716.1	130.5%	52875.0	57186.9	108.2%	0.52%	2.04%	9.65%
АТ	4480.0	4647.8	1200.1	103.7%	35832.1	34724.4	96.9%	0.44%	1.24%	13.38%
БС	21144.9	38738.6	18248.6	183.2%	78302.8	93232.7	119.1%	3.65%	3.32%	41.55%
БА	8921.0	10896.0	1962.5	122.1%	53703.8	52919.3	98.5%	1.03%	1.89%	20.59%
БД	233.0	5688.1	344.2	244.12%	48142.1	45676.6	94.9%	0.54%	1.63%	12.45%
БЖ	1325.0	4560.4	743.2	344.2%	41715.3	28338.3	67.9%	0.43%	1.01%	16.09%
БӨ	4053.1	5705.3	1050.4	140.8%	38091.5	36795.3	96.6%	0.54%	1.31%	15.51%
БХ	6470.0	6822.9	321.5	105.5%	43203.1	24897.9	57.6%	0.64%	0.89%	27.40%
БЦ	4002.8	5542.4	2515.5	138.5%	38964.1	31660.4	81.3%	0.52%	1.13%	17.51%
БТ	7836.3	8269.0	400.0	105.5%	58237.0	58899.9	101.1%	0.78%	2.10%	14.04%
БЧ	7623.0	13507.9	6680.0	177.2%	82748.3	71901.5	86.9%	1.27%	2.56%	18.79%
БН	10349.7	17976.0	11928.3	173.7%	71114.5	78234.6	110.0%	1.70%	2.79%	22.98%
БҮ	7059.0	8018.7	1389.9	113.6%	44082.3	37735.8	85.6%	0.76%	1.34%	21.25%
ДХ	4250.2	3285.3	175.3	77.3%	36333.2	30268.4	83.3%	0.31%	1.08%	10.85%
ЖА	14631.7	18362.7	10949.7	125.5%	84514.9	74551.2	88.2%	1.73%	2.66%	24.63%
ЗА	34545.2	63392.1	17154.7	183.5%	127146.4	99535.0	78.3%	5.98%	3.55%	63.69%
ЛҮ	9068.4	10917.2	5817.3	120.4%	61884.3	59617.1	96.3%	1.03%	2.12%	18.31%
ММ	8375.0	13532.2	980.3	161.6%	51369.3	56230.6	109.5%	1.28%	2.00%	24.07%
ӨШ	5078.5	7274.9	823.9	143.2%	43700.4	46977.5	107.5%	0.69%	1.67%	15.49%
СҮ	5133.0	5812.5	550.0	113.2%	47287.9	47994.6	101.5%	0.55%	1.71%	12.11%
СЭ	6747.9	5086.8	8525.0	75.4%	42378.3	34810.3	82.1%	0.48%	1.24%	14.61%
УГ	9570.0	10527.1	1227.4	110.0%	74727.0	66742.5	89.3%	0.99%	2.38%	15.77%
ЦЭ	12495.0	16386.6	3593.0	131.1%	74954.8	66021.9	88.1%	1.55%	2.35%	24.82%
ЭР	15912.6	27980.2	1747.4	175.8%	55322.5	68699.1	124.2%	2.64%	2.45%	40.73%
ЭС	10859.3	8998.1	211.3	82.9%	82498.6	57982.5	70.3%	0.85%	2.07%	15.52%
ЗМ	73582.6	92604.1	44041.9	125.9%	395628.4	463550.6	117.2%	8.74%	16.52%	19.98%
ТӨ	104404.8	154879.7	103.5	148.3%	909040.9	927244.4	102.0%	14.61%	33.04%	16.70%
ОНД	307232.0	429505.9	144228.3	139.8%	1915139.7	1879474.1	98.1%	40.52%	66.96%	22.85%
ШО	553595.9	475573.2	х	85.9%	х	х	х	х	х	х
ДҮН	965232.7	1059958.8	144331.8	109.8%	2824180.6	2806718.5	99.4%	100.0%	100.0%	37.77%

Тайлбар:

ТӨ - төвлөрсөн

ОНД - Орон нутгийн орлогын дүн

ШО - Шилжүүлгийн орлого (СЭЗЯ-наас ирүүлсэн)

ХТД- Хуу торгуулийн дансаар орсон дүн

Орон нутгийн төсвийн орлогын гол нэр төрөл сумдаар
LOCAL BUDGET SOMS, as of first 5 months, thous tog

/мян,₮/

Soms	Хүн амын орлогын албан татвар		Аж ахуйн нэгжийн урьд оны дутуу	Өмчийн		АБӨЯХ-ийн татвар		Бусад татвар, хураамжууд		Татварын бус орлогууд		Хөрөнгийн орлого		НӨАТ, Оншгой (Урьд оны дутуу)
	тө	гүй		тө	гүй	тө	гүй	тө	гүй	тө	гүй	тө	гүй	
	АБ	4962,3		5042,4		22,0	2100,0	2269,8	1144,5	1031,3	1050,0	1090,0		
АР	1660,0	1752,9		68,0	16,0	400,0	932,5	750,0	687,0	1350,0	2129,1			
АТ	1605,0	1111,7	20,8	185,0	124,4	1500,0	1242,4	490,0	701,8	700,0	1446,7			
БС	3021,1	4215,3	775,6	84,0	279,2	2635,0	3230,1	7267,3	5927,4	8137,5	9905,1	517,0	13888,9	
БА	2600,0	4300,5	4,0	41,0	70,8	1100,0	937,6	3740,0	3986,5	1440,0	1596,6			
БД	550,0	877,3		152,0	48,3	500,0	1126,3		1298,3	1031,0	1917,9	420,0		
БЖ	850,0	2532,0	64,9		32,0		425,5	85,0	188,1	390,0	1317,9			
БӨ	2796,1	3071,2		10,5	47,0		1898,4	730,0	275,2	516,5	413,5			
БХ	2420,0	2389,3	5,3	24,0	20,0		1022,6	956,0	849,6	3070,0	2536,1			
БЦ	1836,0	1653,2		65,6	34,1	207,2	1278,9	1056,0	1763,4	838,0	812,8			
БТ	2522,5	2006,4		308,0	4,0	1264,6	1076,2	2232,0	3932,2	1509,2	1250,2			
БЧ	2780,0	3022,5	357,6	184,0	219,2	2224,0	459,0	1160,0	1352,5	1275,0	4210,1			3887,0
БН	4682,0	3990,9	116,8	24,0	8,0	2473,4	3402,0	2610,3	2650,2	560,0	1168,1			6640,0
БҮ	2887,0	3532,4	54,4	24,0	75,0	2620,0	2509,0	308,0	495,9	1220,0	1352,0			
ДХ	2121,2	1377,7	34,0	80,0	32,0	423,0	377,8	274,0	383,8	1002,0	755,0	350,0	325,0	
ЖА	3716,7	3969,0	380,3	540,0	314,5	4900,0	6118,5	3455,0	3426,6	2020,0	1418,8			2735,0
ЗА	14889,3	20797,7	399,1	746,0	1195,8	5500,0	889,7	12619,1	35448,3	790,8	4661,5			
ЛҮ	5244,4	4068,2	122,5	228,0	643,9	1500,0	2044,4	726,0	721,1	1370,0	2323,1			994,0
ММ	2561,4	2135,1	64,5	267,0	35,0	1175,0	1014,1	3781,6	9503,4	590,0	780,1			
ӨШ	2747,6	3732,2	7,1	77,0	118,5	1639,9	2093,4	149,0	758,9	465,0	564,8			
СҮ	1435,0	1377,9		197,0	34,0	1393,0	1484,4	1033,0	1241,1	865,0	1045,1	210,0	630,0	
СЭ	3288,1	926,4		187,5	51,6	529,3	961,1	2013,0	3007,1	580,0	140,6	150,0		
УГ	1335,0	2645,3	73,0	95,0		2700,0	3038,7	3275,0	2763,0	2165,0	2007,1			
ЦЭ	5590,0	5383,6	2795,8	50,0	291,0	2300,0	3298,0	2155,0	1007,8	2400,0	3610,4			
ЭР	2586,3	5601,3	510,0		116,0	2200,0	915,3	8067,0	14642,2	3059,3	2064,4	3131,0	1000,0	
ЭС	5561,6	5012,6	25,9	100,0	10,0	797,7	708,6	1400,0	1731,5	2500,0	1509,5	500,0		
ЗМ	41990,6	47654,9	140,7	4464,3	3895,0	7211,6	5534,9	2991,0	5159,4	16618,5	18921,6	306,6	365,0	10932,6
ТӨВ			103,5						54844,5	104404,8	93931,7		6000,0	
ДҮН	128239,2	144179,9	6055,8	8201,9	7737,3	49293,7	50289,2	64467,8	159778,1	161917,6	164879,8	1516,6	11388,0	40077,5

Төсвийн зарлагыг сумдаар

EXPENDITURE SOMS, as of first 5 months, thous tog

/мян,₮/

Soms	ЗАРЛАГА, EXPENDITURE		НИЙТ ЗАРЛАГААС				Сумдад өгсөн дотац
	Жилийн эхнээс		Цалин	Зарлагад эзлэх %	НДШ, ЭМД	бараа үйлч бусад	
	Төлөвлөгөө	Гүйцэтгэл					
АБ	50381,8	54289,2	22096,2	40,70%	6526,9	25666,1	47924,2
АР	52875,0	57186,9	19502,0	34,10%	5469,4	32215,5	50990,8
АТ	35832,1	34724,4	16222,2	46,72%	3617,5	14884,7	29184,8
БС	78302,8	93232,7	38093,4	40,86%	10056,6	45082,7	54878,9
БА	53703,8	52919,3	19355,1	36,57%	5036,8	28527,4	41452,8
БД	48142,1	45676,6	14553,3	31,86%	5569,0	25554,3	43829,1
БЖ	41715,3	28338,3	11306,6	39,90%	2984,4	14047,3	44786,2
БӨ	38091,5	36795,3	14355,0	39,01%	3867,4	18572,9	32374,0
БХ	43203,1	24897,9	9789,2	39,32%	2770,6	12338,1	32993,8
БЦ	38964,1	31660,4	13910,0	43,94%	3704,2	14046,2	28621,6
БТ	58237,0	58899,9	21348,1	36,24%	4875,7	32676,1	47070,7
БЧ	82748,3	71901,5	31448,0	43,74%	2686,0	37767,5	72890,3
БН	71114,5	78234,6	35841,4	45,81%	7766,8	34626,4	57013,9
БҮ	44082,3	37735,8	18495,7	49,01%	6221,3	13018,8	34523,3
ДХ	36333,2	30268,4	12970,4	42,85%	2057,8	15240,2	26902,4
ЖА	84514,9	74551,2	38168,6	51,20%	10076,5	26306,1	72150,5
ЗА	127146,4	99535,0	44907,6	45,12%	10879,0	43748,4	50430,4
ЛҮ	61884,3	59617,1	27141,5	45,53%	8149,0	24326,6	56003,8
ММ	51369,3	56230,6	21155,3	37,62%	5491,6	29583,7	40079,3
ӨШ	43700,4	46977,5	17336,5	36,90%	4160,6	25480,4	38652,7
СҮ	47287,9	47994,6	21117,6	44,00%	6124,1	20752,9	38824,9
СЭ	42378,3	34810,3	13814,1	39,68%	3980,3	17015,9	35875,0
УГ	74727,0	66742,5	26886,3	40,28%	9209,1	30647,1	61407,0
ЦЭ	74954,8	66021,9	32933,0	49,88%	6215,8	26873,1	54864,6
ЭР	55322,5	68699,1	22169,3	32,27%	5576,0	40953,8	44865,3
ЭС	82498,6	57982,5	21866,5	37,71%	6700,5	29415,5	67474,3
ЗМ	395628,4	463550,6	122179,4	26,36%	26421,1	314950,1	414015,4
ТӨ	909040,9	927244,4	285198,8	30,76%	63970,8	578074,8	811369,2
ОНД	1915139,7	1879474,1	708962,3	37,72%	176194,0	994317,8	1620080,0
ДҮН	2824180,6	2806718,5	994161,1	35,42%	240164,8	1572392,6	2431449,2

Төсвийн зарлага төсөвт байгууллагаар
EXPENDITURE Government organization, as of first 5 months,
thous tog (мян-төг)

	ЗАРЛАГА , EXPENDITURE			НИЙТ ЗАРЛАГААС				Олгосон татаас	Өглөг (мян-төг)
	Жилийн эхнээс			Цалин	Зарлагад эзлэх %	НДШ, ЭМД	бараа үйлч бусад		
	Төлөв	Гүйц-гэл	ТБ хувь						
ИТХ	6800,0	6900,0	101,5%	2360,5	34,2%	488,3	4051,2	7200,0	0
ЗДТГ	81697,3	76967,2	94,2%	18267,0	23,7%	6650,1	52050,1	75439,8	13954,3
ТХШХ	7000,0	6801,3	97,2%	3261,9	48,0%	864,4	2675,0	7000,0	0
СТАТ-К	3792,1	3724,3	98,2%	2409,5	64,7%	636,1	678,7	3724,3	
Хүү сув-л	17737,0	15710,3	88,6%	4748,2	30,2%	1259,0	9703,1	16731,7	
Болов төв	10313,8	8122,3	78,8%	3727,8	45,9%	1003,4	3391,1	10309,4	422,0
Хөд-эрх-алба	3920,9	3732,4	95,2%	1041,4	27,9%	302,4	2388,6	3895,7	
Нэ-эмнэл	238584,3	232590,3	97,5%	73031,2	31,4%	18832,5	140726,6	154284,7	11461,7
ЭМ Газар	64643,3	52948,4	81,9%	12102,8	22,9%	2371,8	38473,8	55361,4	9201,5
Өв-Жанч	48424,5	60359,8	124,6%	8904,3	14,8%	2834,9	48620,6	33876,2	18696,5
ЭАХСХА	11639,7	11660,0	100,2%	4972,2	42,6%	1561,0	5126,8	12274,2	822,8
ХЖХ	31121,5	31133,4	100,0%	7040,9	22,6%	2041,8	22050,7	30804,1	4142,0
Музей	11566,1	7688,1	66,5%	3183,7	41,4%	1095,1	3409,3	9511,5	6115,5
Ном сан	18989,6	18758,2	98,8%	2579,7	13,8%	734,9	15443,6	18731,7	23,9
БТСТөв	36703,9	41365,7	112,7%	5175,2	12,5%	1483,5	34707,0	39128,4	2098,4
Өг-Зус	2073,3	1298,8	62,6%	726,9	56,0%	124,0	447,9	1294,3	2624,3
Цаг уур	26308,2	25963,9	98,7%	17389,0	67,0%	5126,9	3448,0	26138,3	2493,5
Хүү-байг	3625,7	4580,2	126,3%	514,9	11,2%	135,9	3929,4	3618,6	
НҮГГазар	0,0	6425,9	0,0%	3561,1	55,4%	1537,4	1327,4	0,0	6272,5
ХЭАХНийгэмлэг		0,0		0,0		0,0	0,0	0,0	
СХЗТөв	4484,9	5783,7	129,0%	2600,7	45,0%	686,6	2496,4	3785,8	82,4
Цагдаа	122541,8	138168,6	112,8%	66416,0	48,1%	7641,3	64111,3	126071,8	65970,6
Гал	26760,9	31228,9	116,7%	14556,3	46,6%	1049,3	15623,3	32921,4	6853,2
Аврах салбар	14971,5	15669,4	104,7%	6519,5	41,6%	685,3	8464,6	13851,1	454,0
ХААУГаз	24674,7	15671,6	63,5%	6159,9	39,3%	1703,3	7808,4	22748,6	1289,2
Ахмад	797,5	960,7	120,5%	508,0	52,9%	0,0	452,7	1018,8	536,9
Халамж	6980,0	7573,4	108,5%	1813,2	23,9%	525,8	5234,4	7647,5	645,6
Нөөц сан	16935,9	19583,6	115,6%	0,0	0,0%	0,0	19583,6	19583,6	
Гад А/Х	3782,4	0,0	0,0%	0,0	0,0%	0,0	0,0	0,0	
ХО,Их Зас	0,0	18429,6		0,0	0,0%	0,0	18429,6	18429,6	
ЦИХШтаб	3200,0	2033,9		1482,0	72,9%	88,9	463,0	2034,3	
ИМҮТөв	1458,0	2628,2	180,3%	649,0	24,7%		1979,2	1170,5	
МХАлба	12816,0	9949,1	77,6%	6477,5	65,1%	1710,0	1761,6	9949,1	
ГЗБАлба	6528,7	4834,0	74,0%	3018,5	62,4%	796,9	1018,6	4834,0	
Ангил-гүй	38167,4	37998,8		0,0	0,0%	0,0	37998,8	37998,8	
ДҮН	909040,9	927244,0	102,0%	285198,8	30,8%	63970,8	578074,4	811369,2	154160,8

Тайлбар: Нийт өглөгөөс Цагдаагийн газар **6674,4**, Өвөр жанчивлан **38,9** мянган ₮-ийн цалингийн, Цагдаагийн газар, Нэгдсэн эмнэлэг, НҮГ, Цаг уур, Театр киноны хүрээлэн, Музей, Аврах салбарууд **4365,5-132,4** мянган ₮-ийн НДШ-ийн өртэй байна.

Төсөвт байгууллагуудын өглөг оны эхний 5 сард **399,4** сая ₮-өөр нэмэгдэж, **733,5** сая ₮-өөр хасагдан, сарын эцсийн байдлаар **542,96** сая ₮ байгаагийн **7,4%** нь цалингийн, **17,1%** нь НДШ, **40,8%** нь гэрэл, түүш, халаалт, цэвэр бохир усны өглөг байна. Өмнөх оны эцсээс *нийт өглөг* **8,3%** буюу **51,8** сая ₮-өөр буурч, цалингийн өглөг **12,7** сая ₮-өөр нэмэгдэж, өмнөх сартай харьцуулахад *нийт өглөг* **38,1** хувь буюу **334,1** сая ₮-өөр буурлаа.

Төсөвт байгууллагуудын Өглөгийн үлдэгдэл.

thous tog (мян-төг)

д/д	Хэмжих нэгж	2001 оны эцсийн байдлаар	2002 оны 5сарын 30-ны үлдэгдэл	үүнээс: Өглөг үүссэн хугацаагаар		
				31-60 өдөр	61-120 өдөр	121 өдрөөс дээш
Төсөвт байгууллагуудын өглөг Бүгд						
	мян-төг	594,689.7	542,956.2	146,849.0	55,329.6	340,777.6
1	ү Цалингийн	мян-төг 27,739.2	40,382.6	26,233.3	0.0	14,149.3
2	НДШ	мян-төг 29,159.3	93,111.8	36,958.7	11,642.3	44,510.8
3	ү ЭМД	мян-төг 0.0				
4	Гэрэл цахилгаан	мян-төг 40,706.4	46,009.2	17,728.4	12,115.0	16,165.8
5	н Түлш, халаалт	мян-төг 240,126.0	167,585.6	20,785.2	24,991.8	121,808.6
6	Цэвэр, бохир ус	мян-төг 15,780.3	7,782.1	1,052.0	95.5	6,634.6
7	э Шуудан, холбоо	мян-төг 20,146.9	19,684.7	4,435.0	1,779.2	13,470.5
8	Хоол	мян-төг 11,085.4	4,368.5	666.1	744.2	2,958.2
9	э Эм	мян-төг 24,046.0	20,069.6	10,580.0	2,561.5	6,928.1
10	с Бусад	мян-төг 185,900.2	143,962.1	28,410.3	1,400.1	114,151.7
Төсөвт байгууллагуудын өглөг Бүгд						
	хувь	100.0%	100.0%	27.05%	10.19%	62.76%
1	ү Цалингийн	хувь 4.66%	7.44%	4.83%	0.00%	2.61%
2	НДШ	хувь 4.90%	17.15%	6.81%	2.14%	8.20%
3	ү ЭМД	хувь 0.00%	0.00%	0.00%	0.00%	0.00%
4	Гэрэл цахилгаан	хувь 6.84%	8.47%	3.27%	2.23%	2.98%
5	н Түлш, халаалт	хувь 40.38%	30.87%	3.83%	4.60%	22.43%
6	Цэвэр, бохир ус	хувь 2.65%	1.43%	0.19%	0.02%	1.22%
7	э Шуудан, холбоо	хувь 3.39%	3.63%	0.82%	0.33%	2.48%
8	Хоол	хувь 1.86%	0.80%	0.12%	0.14%	0.54%
9	э Эм	хувь 4.04%	3.70%	1.95%	0.47%	1.28%
10	с Бусад	хувь 31.26%	26.51%	5.23%	0.26%	21.02%

**Төсвийн Өглөг (өр)-ийг сумдын нэрээр, төсөвтэй шууд
харьцдаг байгууллагуудын дүнгээр үзүүлбэл:**

Soms	Нийт өглөг (мян-төг)	Ү Ү н э э с			Авлага
		цалин	Н Д Ш	бусад	
Алтанбулаг	3811,9			3811,9	3121,8
Аргалант	372,0			372,0	1354,1
Архуст	1918,8	875,9	1042,9		293,8
Батсүмбэр					1300,0
Баян	2118,5			2118,5	1320,8
Баяндэлгэр	2948,6			2948,6	19619,0
Баянжаргалан	8727,5	4517,0	1192,4	3018,1	6609,6
Баян-Өнжүүл	2035,1			2035,1	1761,3
Баянхангай	14093,5	3754,3	1438,4	8900,8	205,3
Баянцагаан	11477,3	3594,8	1042,5	6840,0	3073,0
Баянцогт	11602,4		1927,2	9675,2	2092,3
Баянчандмань	28841,2		8646,0	20195,2	1434,9
Борнуур	4520,1		2754,1	1766,0	2385,8
Бүрэн	14086,6	4014,5	1328,0	8744,1	2756,3
Дэлгэрхаан	8795,8	3148,5	2078,4	3568,9	5798,2
Жаргалант					15812,0
Заамар	75730,4		33751,9	41978,5	6823,6
Лүн	467,5			467,5	87,0
Мөнгөнморьт	1105,0			1105,0	1133,8
Өндөрширээт					212,5
Сүмбэр	3945,8			3945,8	6389,5
Сэргэлэн	1120,0			1120,0	4805,3
Угтаал	31795,4	4298,9	3071,3	24425,2	1650,0
Цээл	34577,1	9465,4	13230,6	11881,1	17000,4
Эрдэнэ	8546,6		1843,0	6703,6	5055,3
Эрдэнэсант	11354,8		3921,4	7433,4	2383,4
Зуунмод	104803,5		5320,9	99482,6	7844,9
Төвлөрсөн	154160,8	6713,3	10522,8	136924,7	109169,9
О.Н.Дүн	388795,4	33669,3	82589,0	272537,1	122323,9
ДҮН	542956,2	40382,6	93111,8	409461,8	231493,8

Монго, Зээл, Хадгаламж

Монгол шуудан банкны салбар, ХАА-н банкны УБ төв салбарын харьяа тооцооны төвийн дүнгээр 2002 оны эхний 5 сард кассын орлого **1968,3** сая ₮, кассын зарлага **1814,0** сая ₮ болж, гүйлгээнд **80,0** сая ₮ байгаа нь өмнөх сарынхаас **11,2** хувиар буурлаа.

Банкны кассын орлого, зарлага.
REVENUE, EXPENDITURE , BANK OF CASH

mln tog
(сая-төг)

	Банкны кассын						Орлого % Зарлага Revenue to expenditure ratio, %
	Орлого revenue			Зарлага expenditure			
	Системийн банкны зуаат- гал	Бусад цэвэр орлого	Дүн Total	Системийн банкнд шилжүүл- сэн	Бусад цэвэр зарлага	Дүн Total	
Салбар, тооцооны кассуудын дүн Total bank	1060,0	550,9	1968,3	0,0	1479,7	1814,0	108,5%
᠘ -Монгол банк ᠘ Mongolia Bank	0		0,0	0,0		0,0	0,0%
f -ХАА-н банкны тооцооны касс f Agriculture Bank	1060,0	550,9	1610,9		1479,7	1479,7	108,9%
᠑ -Мон-шуудан банкны салбар ᠑ Post Givo Bank	15,0	342,4	357,4	66,3	268,0	334,3	106,9%

Хөдөө аж ахуйн банкны харьяа тооцооны төв, Монгол шуудан банкны салбарууд аж ахуйн нэгж байгууллагуудад жижиг худалдаа, үйлдвэрлэлийг дэмжих үүднээс өмнөх онд олгосон зээл 5-р сарын 30-ний байдлаар **630,4 сая ₮** байгаа нь өмнөх оны эцсээс **372,7,0** сая ₮-р, өмнөх сарынхаасаа **151,7** сая ₮-р тус тус нэмэгдэж байна.

Зээлийн өрийн үлдэгдэл
LOANS OUTSTANDING, at the end of month, mln tog

(сая-төг)

	Зээлийн өрийн үлдэгдэл Loans outstandine				Үүнээс хугацаа хэтэрсэн of which : overdue			
	2001 оны			2002 он	2002 оны			2002
	3-30	6-30	12-30	5-30	03-30	06-30	12-30	5-30
Банкны системийн дүн Total bank	6,6	56,0	257,7	630,4	0,0	0,0	0,0	0,0
᠘ -ХАА-н банкны тооцооны касс ᠘ Agriculture Bank	6,6	39,5	208,6	557,6	0,0	0,0	0,0	0,0
᠑ -Мон-шуудан банкны салбар ᠑ Post Givo Bank	0,0	16,5	49,1	72,8	0,0	0,0	0,0	0,0

Иргэдийн хувийн хадгаламжинд 5-р сарын 30-ний байдлаар **240,8 сая ₮** байгаа нь өмнөх сараасаа **39,9** сая ₮-өөр өсч байна.

Иргэдийн хадгаламжийн үлдэгдэл, хүү
REMAINDER OF INDIVIDUAL DEPOSITS, RATE

(сая, төгрөгөөр)

mln tog, by months %

	Хадгаламжийн үлдэгдэл Remainder deposits				Хадгаламжийн хүүний сарын дундаж хувь	
	2001 оны			2002	Хуга- цаатай	Хуга- цаагүй
	03-01	07-01	12-30	05-30		
Банкны системийн дүн	33,3	65,3	123,2	240,8		
᠘ -ХАА-н банкны тооцооны касс ᠘ Agriculture Bank	19,4	15,5	62,5	168,2	1,0	0,4
᠑ -Мон-шуудан банкны салбар ᠑ Post Givo Bank	13,9	49,8	60,7	72,6	1,0	0,4

Нийгмийн даатгал

Нийгмийн даатгалын байгууллагын мэдээгээр оны эхний 5 сард **НДШ-ийн** орлого **578.8** сая ₮ болж төлөвлөгөө **93.9** хувь биелэв. **НДШ-ийн** төлөвлөгөөг **Алтанбулаг, Батсүмбэр, Баян-Өнжүүл, Борнуур, Бүрэн, Өндөрширээт, Зуунмод** сумаас бусад бүх сум **66,9-4,4** хувиар тасалдууллаа.

Тэтгэвэр, тэтгэмжинд **1024,0** сая ₮ олгож, олголтын хувь **100** болов.

Нийгмийн даатгалын сангийн орлого, зарлага 5-р сарын байдлаар

(мянган ₮)	Н Д Ш - ийн орлого					Олгосон тэтгэвэр, тэтгэмж			Э М Д-ын гэрээт санхүүжилт		
	Төлөвлөгөө	Гүйцэтгэл	Хувь	Өгсөн татаас	Орлого бүгд	Тэтгэвэр		Хувь	Олгох	Олгосон	Хувь
						Олгох	Олгосон				
Алтанбулаг	10389,9	17341,8	166,9%	20000,0	37341,8	36463,8	36463,8	100,0%	2375,0	2375,0	100,0%
Аргалант	6679,2	6386,9	95,6%	12000,0	18386,9	16696,9	16696,9	100,0%	2083,3	2083,3	100,0%
Архуст	6679,2	4886,2	73,2%	18000,0	22886,2	21582,9	21582,9	100,0%	2083,3	2083,3	100,0%
Батсүмбэр	21299,2	27207,0	127,7%	45000,0	72207,0	70481,5	70481,5	100,0%	3750,0	3750,0	100,0%
Баян	17440,1	16394,1	94,0%	11000,0	27394,1	24516,7	24516,7	100,0%	3333,3	3333,3	100,0%
Баяндэлгэр	5937,1	4557,9	76,8%	15000,0	19557,9	18521,0	18521,0	100,0%	2083,3	2083,3	100,0%
Баянжаргалан	5566,0	5233,5	94,0%	12000,0	17233,5	16315,0	16315,0	100,0%	1875,0	1875,0	100,0%
Баян-Өнжүүл	5566,0	5663,2	101,7%	20000,0	25663,2	24972,9	24972,9	100,0%	1666,7	1666,7	100,0%
Баянхангай	5937,1	4460,0	75,1%	12000,0	16460,0	15626,4	15626,4	100,0%	1737,5	1737,5	100,0%
Баянцагаан	5566,0	4599,2	82,6%	22000,0	26599,2	24519,0	24519,0	100,0%	2916,7	2916,7	100,0%
Баянцогт	8163,5	6170,6	75,6%	25000,0	31170,6	29602,7	29602,7	100,0%	3333,3	3333,3	100,0%
Баянчандмань	11132,0	7187,4	64,6%	33000,0	40187,4	38931,1	38931,1	100,0%	2916,7	2916,7	100,0%
Борнуур	14842,7	20467,0	137,9%	30000,0	50467,0	48200,8	48200,8	100,0%	3750,0	3750,0	100,0%
Бүрэн	5566,0	5944,0	106,8%	32000,0	37944,0	35316,5	35316,5	100,0%	2500,0	2500,0	100,0%
Дэлгэрхаан	5194,9	3160,0	60,8%	20000,0	23160,0	21940,7	21940,7	100,0%	2083,3	2083,3	100,0%
Жаргалант	24119,3	20683,8	85,8%	44000,0	64683,8	63861,6	63861,6	100,0%	4166,7	4166,7	100,0%
Заамар	107980,4	63333,4	58,7%	12000,0	75333,4	49716,1	49716,1	100,0%	4166,7	4166,7	100,0%
Лүн	13358,4	12377,5	92,7%	17000,0	29377,5	27732,7	27732,7	100,0%	4166,7	4166,7	100,0%
Мөнгөнморьт	10389,9	7005,7	67,4%	17000,0	24005,7	23366,3	23366,3	100,0%	2916,7	2916,7	100,0%
Өндөрширээт	5937,1	6707,7	113,0%	18000,0	24707,7	23901,1	23901,1	100,0%	3541,7	3541,7	100,0%
Сүмбэр	8905,6	4731,8	53,1%	15000,0	19731,8	18416,8	18416,8	100,0%	3333,3	3333,3	100,0%
Сэргэлэн	5194,9	4962,0	95,5%	19000,0	23962,0	22853,1	22853,1	100,0%	1875,0	1875,0	100,0%
Угтаал	10760,9	10141,6	94,2%	30000,0	40141,6	38571,7	38571,7	100,0%	3750,0	3750,0	100,0%
Цээл	24119,3	7983,4	33,1%	28000,0	35983,4	33547,2	33547,2	100,0%	3541,7	3541,7	100,0%
Эрдэнэ	13358,4	8300,9	62,1%	30000,0	38300,9	35670,7	35670,7	100,0%	2916,7	2916,7	100,0%
Эрдэнэсант	17811,2	10641,4	59,7%	43000,0	53641,4	51107,4	51107,4	100,0%	4166,7	4166,7	100,0%
Зуунмод	238410,3	282272,0	118,4%	0,0	282272,0	191584,7	191584,7	100,0%	91472,9	91472,9	100,0%
Рашаан сувдал									14500,0	14500,0	100,0%
Хорих, цэрэг									6375,0	6375,0	100,0%
Тахилт СЗЭТ									6250,0	6250,0	100,0%
Дүн	616304,6	578800,0	93,9%	600000,0	1178800,0	1024017,3	1024017,3	100,0%	195627,2	195627,2	100,0%
2001-05сар											
Дүн	624300,0	461841,7	74,0%	540000,0	1001841,7	924400,0	924400,0	100,0%	191105,0	164944,0	86,3%

Нийгмийн халамж

Нийгмийн халамж үйлчилгээний төвийн мэдээгээр оны эхний 5 сард сумдад нийт **231,2** сая ₮-ийн санхүүжилт хийгдэж, нийгмийн халамжийн тэтгэвэр, тэтгэмжийн олголт **97,3** хувь биелэв.

Нийгмийн халамжийн сангийн 2002-оны 05-р сарын санхүүжилтын мэдээ

/мян-төг/

Үзүүлэлтүүд	х/тоо	дүн
Халамжийн тэтгэвэр	1718	87001,5
Жирэмсэн амаржсан	647	57435,8
Хүүхэд асарсаны	1784	75423,8
Олон хүүхэдтэй	24	1486
нярайн арчилгааны	43	1161,8
ихэр хүүхдийн	3	80
Өнчин хүүхэд үрчлэн авч	37	2214,6
Халамжийн үйлчилгээ	71	602,2
Тахир дутуугийн хөнгөлөлт	34	1681,4
Ахмад настны хөнгөлөлт	493	12436,7
Партизан,улсын баатарын	13	375,9
Алдарт эхийн одон	28	560
Банкны зардал		254,9
Зарлагын нийт дүн	4895	240714,6

Сум	Хуваари лагдсан санхүүжи лт	Нийгмийн халамжийн үйлчилгээнд зарцуулсан санхүүжилт	Олголт хувь
Алтанбулаг	6900,0	6900,0	100,0%
Аргалант	4300,0	4300,0	100,0%
Архуст	5800,0	5800,0	100,0%
Батсүмбэр	15100,0	14520,0	96,2%
Баянчандмань	8000,0	8000,0	100,0%
Баян	5050,0	5000,0	99,0%
Баян-Өнжүүл	6850,0	6580,0	96,1%
Баяндэлгэр	4650,0	4200,0	90,3%
Баянжаргалан	4800,0	4800,0	100,0%
Баянхангай	4700,0	4700,0	100,0%
Баянцагаан	6800,0	6670,0	98,1%
Баянцогт	6000,0	5800,0	96,7%
Борнуур	10950,0	10950,0	100,0%
Бүрэн	9600,0	9200,0	95,8%
Дэлгэрхаан	6650,0	6650,0	100,0%
Жаргалант	13750,0	12990,0	94,5%
Заамар	9000,0	9000,0	100,0%
Лүн	6500,0	6500,0	100,0%
Мөнгөнморьт	4450,0	4350,0	97,8%
Өндөрширээт	5200,0	5200,0	100,0%
Сэргэлэн	6000,0	5900,0	98,3%
Сүмбэр	5250,0	5120,0	97,5%
Угтаал	8300,0	8300,0	100,0%
Цээл	7300,0	7300,0	100,0%
Эрдэнэ	7600,0	7600,0	100,0%
Эрдэнэсант	12800,0	11800,0	92,2%
Зуунмод	45439,7	43120,0	94,9%
Аймгийн дүн	237739,7	231250,0	97,3%
2001 оны 5 сар	213802,0	212702,0	99,5%



Ү н э , т а р и ф

а.Аймгийн төвд 2002 оны 5-р сард бараа үйлчилгээний үнэ тариф 2000 оны 12-р сарын 31-ныхтай харьцуулахад **7.62 %** өсч, 2001 оны 5-р сарынхаас **3.25 %**-иар буурсан байна. Мөн 2002 оны 5-р сард бараа үйлчилгээний үнэ тариф дундажаар **0.94** хувиар буурсан нь өмнөх сарын өсөлтийн хувиас **0.74** нэгжээр буурав.

Хэрэглээний бараа, үйлчилгээний үнийн индекс, 2002.V
Consumer price index of certain goods and services, 2002.V

/аймгийн төвд/		хувь -		percentage		
БҮЛЭГ		GROUP		2002-05/	2002-05/	
		2000-12	2001-05	2001-04	2001-04	
Хүнсний бараа		Foodstuffs		114.89	89.31	101.00
Ү	Гурил, гурилан бүтээгдэхүүн	87.75	86.86	92.85		
Ү	Мах, махан бүтээгдэхүүн	197.86	83.42	118.28		
н	Сүү, сүүн бүтээгдэхүүн	93.11	87.40	86.73		
э	Саахар, чихэр, цай, жимс	91.32	94.52	101.54		
э	Төмс, хүнсний ногоо	112.43	107.30	114.15		
с	Хүнсний бусад бараа	104.04	102.82	95.99		
	Архи, ундаа, тамхи	105.07	86.24	102.20		
Хувцас, гутал, бос бараа		Clothing, footwear and cloth		101.73	106.24	97.22
Ү	Эрэгтэй хүний хувцас	108.56	116.56	97.76		
Ү	Эмэгтэй хүний хувцас	96.95	103.07	100.67		
н	Хүүхдийн хувцас	117.37	117.38	93.70		
ээ	Бүх төрлийн гутал	97.57	102.72	95.37		
с	Хөвөн, бос бараа	110.24	99.78	102.20		
Орон сууц, гүлш, цахилгаан		Housing, heating, electricity		130.71	117.32	95.93
Гэр ахуйн бараа		Household goods		98.99	99.69	100.00
Эм тариа, эмнэлгийн үйлчилгээ		Medical care and services		100.75	96.53	100.00
Тээвэр, холбооны үйлчилгээ		Transport and communication		95.03	92.92	96.55
Соёл, боловсролын бараа үйлчилгээ		Cultural goods and recreation		100.63	100.39	100.13
Бусад бараа, үйлчилгээ		Other goods and services		98.01	98.82	99.27
Ерөнхий (нийт) индекс		Overall index		107.62	96.75	99.06

Энэ сард хүнсний гол нэр төрлийн бүтээгдэхүүн **1,2-р гурил, цагаан будаа, шар будаа, шингэн сүү, тараг, цоцгийн тос, хуурай сүү, элсэн чихэр, байцаа, ургамлын тос, майонез, CASS ниво, эрэгтэй хүний сентепон дотортой куртка, костюм, хүүдийн жинсэн өмд, ноосон өмд, эрэгтэй хүний өвлийн болон зуны ширэн гутал ботинк, эмэгтэй хүний хавар намрын гутал, хүүхдийн хиймэл ширэн нүүз, эрэн даавуу, даалимба, гэрийн гадуур цагаан бүрээс, нүүрс, түлшний мод, мотоцикл, эмэгтэй хүний цүнх зэрэг **28** нэрийн хүнсний болон өргөн хэрэгцээт бараа үйлчилгээний үнэ, тариф буурсан нь ерөнхий индекс **0,94** нэгжээр буурахад нөлөөлөв.**

Мөн энэ хугацаанд **хонь, үхрийн мах, дотор мах, лууван, манжин, бооронхий сонгино, шилтэй өргөст хэмх, алаг салат, прима янжуур, жинсэн өмд, эрэгтэй хүний фудволка, эмэгтэй хүний кофта, хүүхдийн фудволка, эмэгтэй хүний ширэн туфли, эмэгтэй хүүхдийн туфли, хятад торго, сагсны бөмбөг зэрэг **17** нэрийн хүнсний болон өргөн хэрэгцээт бараа үйлчилгээний үнэ өсч, **94** нэрийн бараа, үйлчилгээний үнэ хэвийн байв.**

Харин хүнсний барааны бүлгээс хэрэглээнд өндөр жин эзэлдэг **хонь, үхрийн мах, дотор мах, лууван, манжин, бөөрөнхий сонгино, шилтэй өргөст хэмх, алаг салатны үнэ **5.6-100,0** хувиар оссоноос хүнсний барааны бүлгийн индекс **1.0** хувиар өсчээ.**

Тов аймгийн оргон хэрэглээний бараа, үйлчилгээний үнийн ИНДЕКС
Consumer price index of selected goods and services in tov

(Аймгийн төвд)

(2002 оны 05-р сарын байдлаар)

бараа, үйлчилгээний нэр төрөл, хэмжих нэгж	2002-05/ 2000-12	2002-05/ 2001-05	2002-05/ 2002-04
1. Гурил, 1-р зэрэг, кг	81,82	81,82	90,00
2. Гурил, 2-р зэрэг, кг	86,67	86,67	92,86
3. Талх, орон нутгийн, ш	100,00	100,00	100,00
4. Гурилан боов, кг	100,00	100,00	100,00
5. Гоймон, 250 гр	100,00	93,33	100,00
6. Жигнэмэг, 100 гр,	100,00	105,00	100,00
7. Цагаан будаа, кг	97,44	90,48	95,00
8. Шар будаа,кг	103,03	97,14	97,14
9. Хонины мах, 1-р зэрэг, кг	205,88	82,35	116,67
10. Үхрийн мах, 2-р зэрэг, кг	191,78	82,35	116,67
11. Дотор мах, 1 гүзээ	333,33	80,00	200,00
12. Хиам, чанасан, кг	104,76	100,00	100,00
13. Өөхөн тос, кг	100,00	94,74	100,00
14. Шингэн сүү, л	91,67	91,67	84,62
15. Тараг,л	100,00	85,71	85,71
16. Цөцгийн тос, кг	78,95	78,95	88,24
17. Хуурай сүү, кг	117,86	82,50	94,29
18. Цагаан тос, кг/Шар тос/	76,67	82,14	100,00
19. Элсэн чихэр, кг	83,08	90,00	98,18
20. Хатуу чихэр, кг, дотоод	95,00	105,56	100,00
21. Ирис, гадаад, кг	76,92	76,92	100,00
22. Шоколад, 100 гр	94,00	94,00	104,44
23. Ногоон цай	80,00	91,43	106,67
24. Алим, кг	140,00	116,67	107,69
25. Варенье,гадаад	80,00	88,89	100,00
26. Төмс, кг	66,67	80,00	100,00
27. Байцаа, кг	100,00	88,89	80,00
28. Лууван, кг	150,00	100,00	150,00
29. Манжин, кг	233,33	200,00	140,00
30. Бөөрөнхий сонгино, кг	125,00	125,00	142,86
31. Шилтэй өргөст хэмх	100,00	86,36	105,56
32. Шилтэй ногооны салат, кг	130,00	108,33	108,33
33. Иоджуулсан давс, кг	96,15	104,17	100,00
34. Ургамлын тос, л	110,53	110,53	91,30
35. Цуу, 170 гр	91,67	91,67	100,00
36. Майонез, Найнз, 500 гр	85,71	93,75	93,75
37. Бульон, үхрийн, 1ш	100,00	100,00	100,00
38. Гуанзны иж бүрдэл хоол	119,17	100,00	100,00
39. Цэцэрлэгийн хүүхдийн хоолны сарын дундаж үнэ	100,00	100,00	100,00
40. Архи, 0.5л	112,50	90,00	100,00
41. Пиво, Cass, 0.33л	110,00	100,00	91,67
42. Ундаа, 0.5л	100,00	100,00	100,00
43. Янжуур, Болгар, хайрцаг	92,86	74,29	108,33
44. Дүнсэн тамхи, боодол	100,00	94,74	100,00
45. Эрэгтэй хүний синтефон дотортой куртка, 48-50 раз	83,33	100,00	83,33
46. Костюм, хэмжээ 48-50, /Улс, татриалыг сонгох	104,55	115,00	92,00

ҮРГЭЛЖЛЭЛ

бараа, үйлчилгээний нэр төрөл, хэмжих нэгж	2002-05/ 2000-12	2002-05/ 2001-05	2002-05/ 2002-04
47. Жинсэн өмд, 31-33 раз	113,33	130,77	113,33
48. Сорочка, урт ханцуйтай, Хятад	71,43	100,00	100,00
49. Ноосон цамц, 50% ноос, хэмжээ 48-50	125,00	125,00	100,00
50. Эрэгтэй хүний футболка, 100% хөвөн, богино ханцуйтай,	208,33	166,67	113,64
51. Оймс, Хятад	109,09	109,09	100,00
52. Эрэгтэй трусы, 100% хөвөн даавуун	100,00	100,00	100,00
53. Эмэгтэй хүний хиймэл үсэн шуба, Хятад, 46-48 раз	90,91	100,00	100,00
54. Хавар намрын пальто, 70% ноосон материалтай, 46-48 раз	60,00	69,23	100,00
55. Хослол, хэмжээ 46-48, /Улс, материалыг сонгох/	111,11	111,11	100,00
56. Кофт, урт ханцуйтай, гоёлын,гадаад	123,08	114,29	114,29
57. Юбка, 50% ноосон, богино, хар өнгийн, Солонгос, 44-46 раз	121,43	121,43	100,00
58. Ноосон цамц, 50% ноос, Хятад	93,33	107,69	100,00
59. Ноосон өмд, 50% ноос, Хятад	80,00	95,24	100,00
60. Хөхний даруулга, Хятад,	107,14	107,14	100,00
61. Трико, Солонгос, 100% полиамид	120,00	133,33	100,00
62. Эмэгтэй трусы, 100% хөвөн даавуун	118,18	108,33	100,00
63. Хавар намрын куртка, синтефон дотортой, 6-7 настай хүүхдийн	155,56	175,00	100,00
64. Хүүхдийн ноосон цамц, 50% ноос, 7-8 настай хүүхдийн	60,00	75,00	100,00
65. Охидын плагье, 50% хөвөн материалтай, 5-6 настай охидын, богино ханцуйтай	114,29	114,29	100,00
66. Хүүхдийн футболка, 100% хөвөн, богино ханцуйтай, пулгуй, 4-5 настай хүүхди	183,33	157,14	122,22
67. Хүүхдийн жинсэн өмд, энгийн хийцтэй, 9-10 настай хүүхдийн, Хятад улсын	100,00	70,00	77,78
68. Хүүхдийн ноосон өмд, 50% ноос, 6-7 настай хүүхдийн, Хятад улсын	92,31	100,00	80,00
69. Хүүхдийн оймс, Хятад, 80% хөвөн, 4-5 настай хүүхдийн	166,67	125,00	100,00
70. Хүүхдийн трусы, 100% хөвөн, Хятад улсын, 3-4 настай хүүхдийн	100,00	116,67	100,00
71. Эрэгтэй хүний өвлийн ширэн гутал, Хятадын, 39-40 раз	80,00	86,96	80,00
72. Эрэгтэй хүний зуны ширэн ботинк, энгийн хийцтэй, гадаад, 39-40 раз	90,91	111,11	86,96
73. Эмэгтэй хүний өвлийн ширэн гутал, урт түрийтэй, цахилгаантай, 37-38 раз	95,24	95,24	100,00
74. Эмэгтэй хүний хавар намрын гутал, богино түрийтэй, Хятадын, 37-38 раз	100,00	125,00	83,33
75. Эмэгтэй хүний ширэн туфли, энгийн хийцтэй, гадаад, 36-37 раз	86,67	92,86	108,33
76. Эрэгтэй хүүхдийн өвлийн гутал, Хятадын, үдээстэй, 9-10 настай хүүхдийн	133,33	125,00	100,00
77. Хүүхдийн пүүз, хиймэл ширэн, Хятадын, 7-8 настай хүүхдийн	157,14	137,50	84,62
78. Охидын туфли, 5-6 настай хүүхдийн	90,00	90,00	104,65
79. Дээлийн даавуу, метр	153,85	125,00	100,00
80. Хятад торго, задгай хээтэй, метр	111,11	100,00	111,11
81. Эрээн даавуу, Орос, метр	100,00	90,00	93,75
82. Даалимба, Хятадын, метр	87,50	87,50	87,50
83. Оёдлын утас, цаасан дамартай, ш/200м/	100,00	100,00	100,00
84. Бор хөвөн, кг	83,33	83,33	100,00
85. Халаалт, м1	248,65	248,65	100,00
86. Цэвэр усны үнэ, 1 хүний	100,00	100,00	100,00
87. Цахилгаан, 1квт	130,68	99,52	100,00
88. Шар тосон будаг, л, Хятад	108,33	108,33	100,00
89. Тоосго, ш	100,00	100,00	100,00
90. Гэрийн гадуур цагаан бүрээс	92,00	104,55	95,83
91. Нүүрс, тн	146,67	137,50	88,00
92. Түлшний мод, м3	83,33	83,33	90,91

Үргэлжлэл

бараа, үйлчилгээний нэр төрөл, хэмжих нэгж	2002-05/ 2000-12	2002-05/ 2001-05	2002-05/ 2002-04
93. Жижиг модон сандал, дотоод, ш	133,33	100,00	100,00
94. Халуун сав, цайны, 2л	112,00	112,00	100,00
95. Шаазан аяга,ш, Хятад	85,71	100,00	100,00
96. Тогоо, 10 л	100,00	100,00	100,00
97. Данх, Хятад, никель, 2л	150,00	115,38	100,00
98. Цахилгаан плитка, Мечта	106,67	100,00	100,00
99. Хивс, Сэлэнгэ, 2*3м	96,92	96,92	100,00
100. Ноосон одьяал, Аргал	88,89	88,89	100,00
101. Ор хөнжлийн даавуу /Орос, Хятадыг сонгох/	85,71	92,31	100,00
102. Оёдлын машин, Хятад	100,00	100,00	100,00
103. Барааны саван, "ОК",200 гр	89,47	100,00	100,00
104. Угаалгын нунтаг, ОМО, цагаан 200 гр	100,00	100,00	100,00
105. Чийдэнгий шил, 60 в	116,67	116,67	100,00
106. Лаа, ш	107,14	107,14	100,00
107. Шүдэнз, хайрцаг	100,00	100,00	100,00
108. Хулдаас, Хятадын, 2 м-ийн өргөнтэй, м	113,33	100,00	100,00
109. Амциллин, уухаар, 10ш	90,91	90,91	100,00
110. Аспирин, /Анальги/ 10 ш	85,71	85,71	100,00
111. Пенициллин, тариагаар, 1сая	111,11	100,00	100,00
112. Витамин "С", үрлээр, 50ш	100,00	100,00	100,00
113. Шүдэнд цементэн пломбо тавиулах	100,00	100,00	100,00
114. Төмөр замаар зорчих тийзний үнэ, 1 хүний	66,67	100,00	100,00
115. Нийслэлээс аймаг орох автотээврийн хөлс, 1 хүний	71,43	71,43	100,00
116. Нийслэлээс аймаг орох онгоцны хөлс, 1 хүний		0,00	0,00
117. Машины дугуй, УАЗ-469	100,00	100,00	100,00
118. Мотоцикл, Иж планета-5	93,75	93,75	93,75
119. Телефон ашиглалтын сарын хөлс	442,48	200,00	100,00
120. Хот хооронд утсаар ярих хөлс, 3 мин	100,00	100,00	100,00
121. Монгол ТВ-ийн сарын хураамж	141,67	141,67	100,00
122. Бензин, А-76, литр	91,67	89,92	100,00
123. "Өдрийн сонин" сонины захиалгын үнэ	100,00	100,00	100,00
124. Сургалтын төлбөр, 1 жилийн	100,00	100,00	100,00
125. Өнгөт / хар/ телевизор, 14 инч	94,44	97,14	100,00
126. Транзисторын тэжээл, 1.5 вольт	125,00	125,00	100,00
127. Сурагчийн дэвтэр, дөрвөлжин шугамтай, Монгол	100,00	100,00	100,00
128. Киноны билетний дундаж үнэ	100,00	100,00	100,00
129. Хүүхдийн тоглоом, Хятад, сагсны бөмбөг	125,00	100,00	108,70
130. Тосон бал	100,00	100,00	100,00
131. Эмэгтэй хүний богино үсэнд хими хийлгэх хөлс	116,67	100,00	100,00
132. Эр. хүний гутлын өсгийд шир, резин наалгах үнэ	100,00	100,00	100,00
133. Гар нүүрийн саван, LUX, ш	94,44	94,44	100,00
134. Шүдний оо, LUCKY MINT, 130 гр	100,00	91,67	100,00
135. Нүүрний тос, Монкремийн өдрийн тос,	63,64	87,50	100,00
136. Шампунь, Clear, 200 гр	97,14	94,44	100,00
137. Уруулын будаг	120,00	120,00	100,00
138. Халуун усанд орсны хөлс, 1 хүний	100,00	100,00	100,00
139. Эмэгтэй хүний савхин цүнх, Хятад	77,27	94,44	94,44

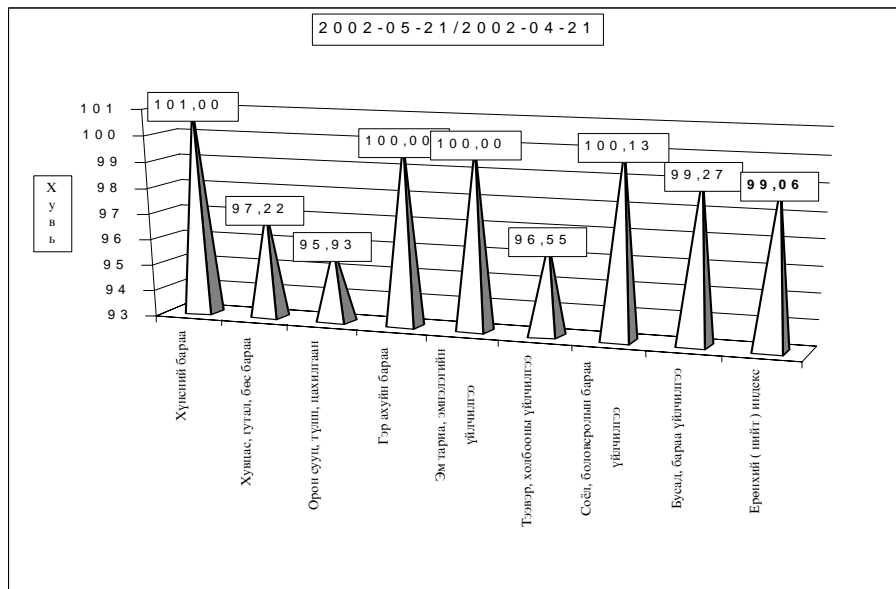
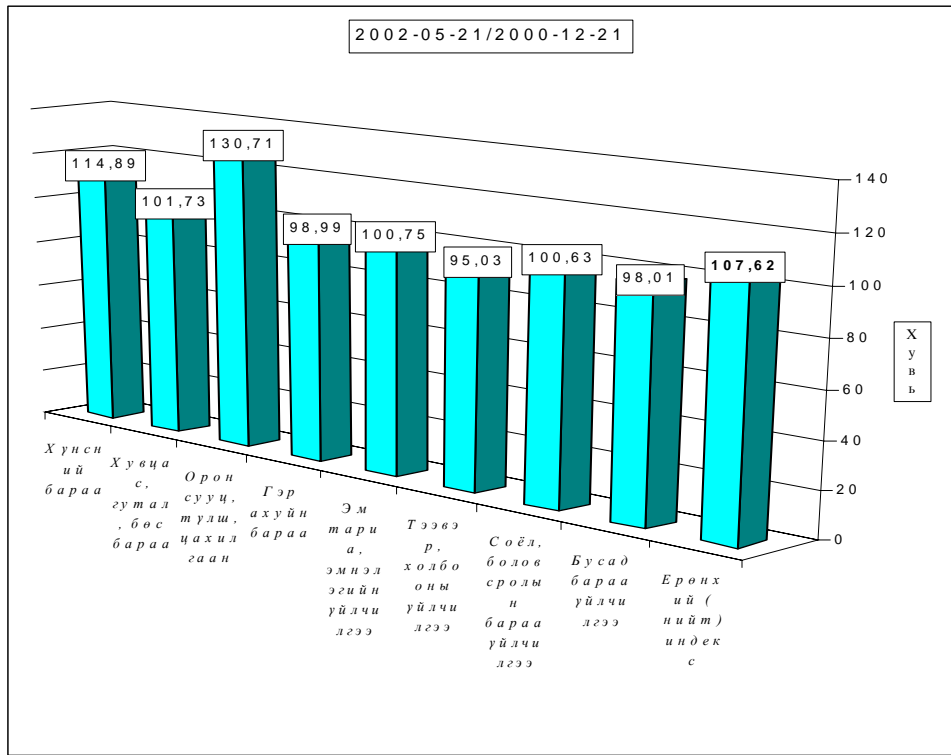

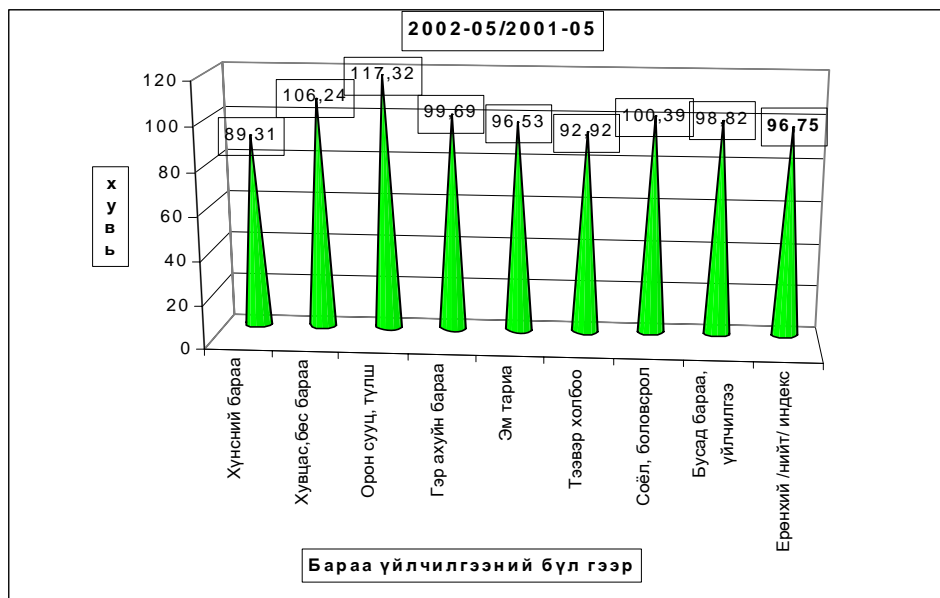

б.Хөдөөд 2002 оны 5-р сард бараа үйлчилгээний үнэ тариф 2000 оны 12-р сарын 31-ныхтай харьцуулахад **2.72%** хувиар өсч, 2001 оны 5-р сарынхаас **3.30** хувиар буурчээ. 2002 оны 5-р сард бараа үйлчилгээний үнэ тариф дундажаар **0.54** хувиар буурсан нь өмнөх сарын өсөлтийн хувиас **0.34** нэгжээр буурлаа.

Хэрэглээний бараа, үйлчилгээний үнийн индекс, 2002.V
Consumer price index of certain goods and services, 2002.V

БҮЛЭГ	GROUP	/хөдөөд/ (хувиар)		
		2002-05/ 2000-12	2002-05/ 2001-05	2002-05/ 2001-04
Хүнсний бараа	Foodstuffs	107,20	93,44	98,86
Ү	Гурил, гурилан бүтээгдэхүүн	96,72	95,80	97,74
Ү	Мах, махан бүтээгдэхүүн	141,19	83,66	102,73
н	Сүү, сүүн бүтээгдэхүүн	89,46	80,98	82,44
э	Саахар, чихэр, цай, жимс	97,07	99,61	99,82
э	Төмс, хүнсний ногоо	109,91	97,70	102,14
с	Хүнсний бусад бараа	101,13	99,15	98,97
	Архи, ундаа, тамхи	103,57	95,49	99,78
Хувцас, гутал, бөс бараа	Clothing, footwear and cloth	96,50	99,82	99,37
Ү	Эрэгтэй хүний хувцас	95,86	100,81	100,61
Ү	Эмэгтэй хүний хувцас	93,95	96,71	99,23
н	Хүүхдийн хувцас	114,87	97,89	100,27
ээ	Бүх төрлийн гутал	94,10	100,81	98,79
с	Хөвөн, бөс бараа	97,26	105,87	99,65
Орон сууц, түлш, цахилгаан	Housing, heating, electricity	107,81	102,69	100,05
Гэр ахуйн бараа	Household goods	101,41	100,47	99,80
Эм тариа, эмнэлгийн үйлчилгээ	Medical care and services	100,93	100,43	98,75
Тээвэр, холбооны үйлчилгээ	Transport and communication	98,98	96,76	100,42
Соёл, боловсролын бараа үйлчилгээ	Cultural goods and recreation	102,16	100,77	99,74
Бусад бараа, үйлчилгээ	Other goods and services	92,75	89,69	99,79
Ерөнхий (нийт) индекс	Overall index	102,72	96,70	99,46

Хэрэглээний бараа, үйлчилгээний үнийн индекс 2002.V
Consumer price index of certain goods and services 2002.V

(1991-01-16-ыг 100, хувиар)

(1991-01-16= 100, percentage)

Он	Хүнсний бараа <i>Foodstuffs</i>	Гутал, хувцас <i>Clothing Footwear</i>	Орон сууц тули, цахилгаан <i>Housing, heating electricity</i>	Гэр ахуйн бараа <i>Household goods</i>	Эм т ариа <i>Medical care</i>	Тээвэр Холбоо <i>Transport @ commu- nication</i>	Соёлын бараа <i>Cultural goods@</i>	Бусад бараа <i>Other goods @</i>	Ерөнхий индекс Overall index
1994	4590.79	4992.30	4402.23	2828.49	2488.27	0.00	9136.25	0.00	4587.47
1995	5768.21	3154.13	5427.41	8272.31	2226.87	5173.90	10115.60	3168.87	5272.24
1996	8037.11	4001.99	5747.50	9398.84	1451.25	9660.35	17682.01	3976.99	7195.50
1997	8522.15	6407.74	6626.91	13473.13	2665.51	5771.36	26315.31	8878.71	8580.58
1998	7973.72	6489.23	7120.60	14119.33	2755.79	5975.89	28203.46	9795.65	8395.75
1999	8957.26	6989.28	10161.99	14073.71	2755.79	9227.46	28793.99	11613.94	9514.79
2000	9270.36	5893.74	9592.47	13018.85	5779.51	8876.49	29597.12	11281.25	9427.76

Хэрэглээний үнэ, тарифын өөрчлөлтийг барааны бүлгээр үзүүлбэл.
Consumer price index of certain goods and services 2002. v

(Өмнөх сартай харьцуулснаар, хувиар)

(Previous month=100, percentage)

Он	Сар	Хүнсний бараа <i>Foodstuffs</i>	Гутал, хувцас <i>Clothing Footwear</i>	Орон сууц тули, цахилгаан <i>Housing, heating electricity</i>	Гэр ахуйн бараа <i>Household goods</i>	Эм т ариа <i>Medical care</i>	Тээвэр Холбоо <i>Transport @ commu- nication</i>	Соёлын бараа <i>Cultural goods@</i>	Бусад бараа <i>Other goods @</i>	Ерөнхий индекс Overall index
1997	12	100.95	103.66	100.88	100.75	100.00	100.00	112.67	100.00	102.10
1998	12	99.10	104.10	103.46	100.00	100.00	102.92	100.82	100.00	100.46
1999	12	100.94	104.14	101.83	101.33	100	99.7	92.11	100.05	101.41
2000	12	99.11	101.61	95.91	98.70	100.00	100.53	99.06	96.20	99.29
2001	3	106.40	97.15	97.2	100.00	100.00	100.00	99.86	100.50	102.03
	6	90.95	100.51	100.00	100.00	100.00	103.65	100.00	100.00	96.43
	9	97.85	99.93	100.00	100.00	102.90	100.00	100.00	101.80	99.22
	12	103.59	103.72	105.33	99.38	100.00	101.09	100.00	100.00	102.62
2002	1	103.23	100.95	109.47	102.68	104.20	100.20	100.00	100.44	102.44
	2	101.42	97.50	109.92	98.65	103.27	98.76	100.00	96.45	100.56
	3	100.74	102.54	101.23	100.14	98.28	98.39	100.33	100.00	100.53
	4	98.47	100.58	100.00	100.00	95.90	94.11	99.43	100.00	98.32
	5	101.00	97.22	95.93	100.00	100.00	96.55	100.13	99.27	99.06

Тус аймгийн хэмжээгээр 2002 оны 5-р сард ХАА-н болон өргөн хэрэгцээний бараа, үйлчилгээний үнэ тариф ямар байгааг сумдаар үзүүлбэл.

ХАА-н бүтээгдэхүүний үнэ (₮-өөр)

Сумд	Sum	дундаж үнэ, ₮ Average prices, tog											
		Үхрийн мах Beef, grade			Хонины мах Mutton, grade			Төмс. /Potato/			Сонгино. /Onion/		
		2001.V	2002.IV	2002.V	2001.V	2002.IV	2002.V	2001.V	2002.IV	2002.V	2001.V	2002.IV	2002.V
АБ	АВ	1500	900	900	1500	900	900	300	400	350	450	500	500
АР	АР	1300	100	1000	1300	1000	1000	250	250	250	400	500	500
АТ	АТ	1000	600	600	1200	700	700	300	250	250	500	350	450
БС	BC	1600	1300	1200	1700	1300	1300	300	350	350	500	400	400
БА	ВА	1200	1100	1300	1100	1000	1200	250	300	300	600	500	500
БД	BD	800	800	800	700	700	700	350	250	250	500	350	350
БЖ	BJ	1000	700	700	1000	700	700	300	300	300	600	450	450
БӨ	BO	800	800	800	8900	900	900	320	350	350	500	400	400
БХ	BKH	1100	700	800	1200	800	900	300	400	350	400	500	500
БЦ	BTS	1300	800	800	1100	700	700	400	400	400	550	400	400
БТ	BT	1000	1000	1000	1200	1000	1000	250	250	250	500	500	500
БЧ	BCH	1400	1100	1200	1500	1100	1200	300	250	250	500	450	450
БН	BN	1600	1400	1400	1500	1300	1400	250	180	180	500	500	500
БҮ	BU	1000	1000	1000	900	900	900	200	200	200	500	400	400
ДХ	DKH	0	600	600	800	550	550	350	350	300	400	300	350
ЖА	JA	1500	1200	1300	1500	1000	1200	300	80	100	500	450	600
ЗА	ZA	1200	1200	1200	1200	1200	1200	300	300	300	500	500	500
ЛҮ	LU	850	850	850	900	800	800	200	300	220	450	400	450
ММ	MM	1300	1350	1200	1200	1200	1200	250	350	300	390	600	600
ӨШ	OSH	750	750	750	800	800	800	250	250	400	400	500	500
СҮ	SU	1600	1500	1500	1800	1500	1500	220	220	220	450	400	400
СЭ	SE	1400	900	1100	1300	950	1000	300	250	250	500	400	450
УГ	UG	1500	1000	1000	1600	1000	1000	300	200	250	500	500	600
ЦЭ	TSE	1200	950	950	1000	1000	1000	300	350	300	600	500	500
ЭР	ER	1600	1100	1100	1600	1200	900	400	280	300	400	450	450
ЭС	ES	1000	750	850	1200	800	800	350	250	300	500	400	500
ЗМ	ZM	1750	1200	1400	1800	1200	1400	220	250	250	450	500	450
Айм	Aim	1220	983	1011	1241	970	994	289	280	279	487	448	469

Сумд		дундаж үнэ, ₮ Average prices, tog											
		Шингэн сүү /л литр/ /Milk, Litre/			Ямааны ноолуур/кг/ Greezy cashmere/1 kg/			Тэмээний ноос. /кг/ Camel s wool / 1 kg/			Хонины ноос /кг/ Sheep wool/1 kg/		
		2001.V	2002.IV	2002.V	2001.V	2002.IV	2002.V	2001.V	2002.IV	2002.V	2001.V	2002.IV	2002.V
АБ	АВ	400	450	250	28000	20000	21000				150	150	150
АР	АР	400	450	250	20000	16000	16000	900	900	900	240	150	150
АТ	АТ	300	400	300	22000	20000	18000	1000	1000	1000	120	120	120
БС	BC	150	250	150	25000	19000	20000	1300	1300	1300	230	150	150
БА	ВА	400	500	250	23000	22000	22000	1000	1000	1000	150	150	150
БД	BD	450	450	250	15000	18000	15000	800	800	800	150	200	200
БЖ	BJ	400	450	300	20000	18000	18000	1300	800	800	130	100	100
БӨ	BO	300	350	250	18000	18000	15000	600	600	600	100	120	120
БХ	BKH	500	350	300	25000	20000	23000				200	200	200
БЦ	BTS	600	400	300	18000	21000	21000	800	1000	1000	130	100	100
БТ	BT	500	300	300	21000	18000	14000	1300	900	900	200	120	120
БЧ	BCH	450	400	350	21000	24000	20000				280	130	130
БН	BN	400	350	200	20000	18000	19000				120	120	120
БҮ	BU	400	300	300	15000	19000	19000	1400	1000	1000	120	100	100
ДХ	DKH	400	500	300	20000	18000	17000	700	700	700	100	120	120
ЖА	JA	500	400	300	25000	21000	20000				160	130	150
ЗА	ZA	300	400	300	22000	20000	20000	700	1250	1250	100	110	110
ЛҮ	LU	400	400	300	20000	17000	19000	1300	1200	1200	200	150	150
ММ	MM	245	300	250	20000	20000	20000	500	400	400	150	150	150
ӨШ	OSH	400	400	250	24000	19000	19000	1000	1000	1000	150	150	150
СҮ	SU	200	300	150	15000	15000	15000				130	150	150
СЭ	SE	600	400	300	18000	18000	22000	750	400	400	150	80	70
УГ	UG	400	320	250	21000	20000	20000		400	400	150	100	100
ЦЭ	TSE	300	350	250	20000	20000	22000	1000	1000	1000	200	200	200
ЭР	ER	250	400	300	20000	15000	17000	800	800	800	200	120	120
ЭС	ES	400	400	400	28000	17000	25000	1200	600	600	120	100	100
ЗМ	ZM	500	550	450	18000	20000	20000	1000	500	700	120	100	100
Айм	Aim	391	390	294	20815	18926	19148	893	798	807	157	132	133

		Average prices, tog											
Сумд	Sum	Адууны шир			Үхрийн шир			Хонины арьс			Ямааны арьс		
		Horse hide			Cattle hide			Sheep skin			Goat skin		
		2001.V	2002.IV	2002.V	2001.V	2002.IV	2002.V	2001.V	2002.IV	2002.V	2001.V	2002.IV	2002.V
АБ	АВ	3000	8000	8000	2000	12000	12000	1500	3000	4000	500	1000	1000
АР	АР	6000	8000	8000	8000	11000	11000	1500	4000	4000	500	6000	1000
АТ	АТ	6000	8000	8000	7000	12000	12000	1500	4000	4000	1000	5500	500
БС	ВС	8000	10000	8000	7000	10000	11000	2000	2000	2000	500	4000	3000
БА	ВА	4500	8000	7000	8500	10000	10000	0	5000	5000	0	4500	1000
БД	ВД	4000	7000	7000	7000	10000	10000	1500	3000	3000	700	4500	1000
БЖ	ВЖ	4000	6000	6000	9000	11000	11000	2500	3000	3000	500	1500	1500
БӨ	ВО	4000	10000	10000	1500	14000	14000	1000	4000	4000	500	2000	500
БХ	ВКН	8000	7000	7000	9000	10000	11000	2500	3000	4000	500	3000	1000
БЦ	ВТС	4500	6000	6000	2000	12000	12000	1000	2500	4000	600	1000	1000
БТ	ВТ	6000	8000	8000	4000	12000	12000	1500	2000	4000	500	6000	500
БЧ	ВСН	6000	9000	9000	9000	18000	13000	2500	4500	4800	400	4000	1000
БН	ВН	500	10000	7000	8000	14000	10000	1500	4000	3500	500	2000	1000
БҮ	ВУ	6000	5000	8000	9000	7000	7000	2500	3000	3000	500	2000	500
ДХ	ДКН	5000	7000	7000	5000	10000	10000	1000	3000	3000	500	4000	1000
ЖА	ЖА	6000	10000	10000	9000	12000	15000	2500	3000	3000	500	2000	500
ЗА	ЗА	7500	8500	8500	10000	11000	11000	3000	3500	3500	500	6000	6000
ЛҮ	ЛУ	6000	6000	9000	9000	8000	10000	2500	3500	3000	1000	3000	2000
ММ	ММ	6000	5000	5000	4500	8000	8000	2000	3500	4500	500	3000	1800
ӨШ	ОШН	4000	8500	8500	7000	12000	12000	500	3000	4000	500	2000	500
СҮ	SU	30000	9000	9000	4000	10000	10000	500	1000	3500	400	2000	2000
СЭ	SE	7000	7000	8000	9000	8000	9000	2500	3000	3500	500	1000	1000
УГ	UG	4000	8000	8000	6500	10000	12000	2500	3500	3500	500	3000	500
ЦЭ	TSE	4000	5000	10000	5000	8000	12000	1500	2000	3500	500	1000	1000
ЭР	ER	9000	6000	5000	5000	8000	7000	2500	2000	4000	1000	2000	1000
ЭС	ES	4000	5000	4500	5000	14000	7000	2500	4000	4000	500	3500	2000
ЗМ	ZM	7500	8000	8000	11000	15000	15000	4000	3500	6000	500	2000	500
Айм		5481	7519	7685	6704	11000	10889	1870	3167	3752	541	3019	1270

Ө р г ө н х э р э г ц э э т б а р а а ү й л ч и л г э э н и й ү н э

С у м д		1-р	2-р	Ц а г а а н	Ш а р	Э л э с н	У н д н ы	Ц а х и л -
		г у р и л Flour, grade 1, l кг	г у р и л Flour, grade 2, l кг	б у д а а Rice l кг	б у д а а Millet l кг	ч и х э р Sugar l кг	у с Month- ly water l liter	г а а н ы Electricity l кв
А Б	А В	430,00	410,00	500,00	380,00	700,00	0,80	51,75
А Р	А Р	340,00	300,00	550,00	380,00	700,00	1,00	53,00
А Т	А Т	324,00	320,00	450,00	360,00	600,00	0,90	52,00
Б С	В С	280,00	250,00	430,00	350,00	650,00	0,40	52,00
Б А	В А	360,00	330,00	400,00	350,00	600,00	0,00	55,75
Б Д	В Д	300,00	280,00	430,00	350,00	550,00	6,00	52,00
Б Ж	В Ж	320,00	300,00	450,00	400,00	600,00	0,70	52,00
Б Ө	В О	340,00	300,00	480,00	400,00	680,00	1,40	90,00
Б Х	В К Н	350,00	300,00	450,00	440,00	700,00	1,00	52,00
Б Ц	В Т С	360,00	280,00	450,00	350,00	750,00	0,00	51,00
Б Т	В Т	350,00	300,00	500,00	400,00	650,00	1,00	52,00
Б Ч	В С Н	320,00	300,00	430,00	380,00	580,00	1,23	52,00
Б Н	В Н	350,00	300,00	500,00	400,00	700,00	1,50	51,75
Б Ү	В У	380,00	330,00	450,00	400,00	600,00	0,50	51,75
Д Х	Д К Н	400,00	320,00	450,00	350,00	600,00	1,00	51,75
Ж А	Ж А	300,00	250,00	450,00	400,00	600,00	0,40	52,00
З А	З А	320,00	300,00	500,00	350,00	750,00	0,50	51,00
Л Ү	Л У	350,00	280,00	450,00	350,00	580,00	0,50	52,00
М М	М М	340,00	300,00	480,00	350,00	600,00	0,00	52,00
Ө Ш	О Ш Н	340,00	330,00	500,00	350,00	700,00	0,50	51,75
С Ү	S U	340,00	300,00	440,00	380,00	600,00	1,00	51,75
С Э	S E	320,00	300,00	400,00	350,00	650,00	1,30	51,00
У Г	U G	400,00	350,00	500,00	380,00	700,00	0,50	51,75
Ц Э	T S E	330,00	300,00	450,00	380,00	650,00	1,00	50,00
Э Р	E R	340,00	300,00	450,00	350,00	650,00	1,00	51,75
Э С	E S	300,00	280,00	475,00	350,00	650,00	0,50	51,75
З М	Z M	270,00	260,00	400,00	330,00	550,00	0,75	52,00



А Ж И Л Г Ü Й Ч Ü Ü Д

Сумдын хөдөлмөр зохицуулалтын албанд **бүртгэлтэй байгаа ажилгүйчүүдийн тоо** 2002 оны эхний 5 сард **1208** болж, 2001 оны жилийн эцсээс **19** хүнээр нэмэгдэж, өмнөх сараас **69** хүнээр **буурч** байна.

Ажилгүйчүүдийн **47,5** хувь нь эмэгтэйчүүд, **66,6** хувь нь урьд нь **ажил эрхлэж байсан**, **33,4** хувь нь **анх удаа ажил эрж байгаа** хүмүүс юм. Оны эхний 5 сард **538** хүн ажилд орсны **7,6** хувь нь УҮГ-т, **15,6** хувь нь төрийн болон төсөвт байгууллагад, **45,7** хувь нь нөхөрлөл, компани, хоршоонд, **31,1** хувь нь бусад байгууллагад ажил эрхлэх болжээ. Ажил эрхлэх болсон хүмүүсийн **49,8** хувь буюу **268** нь эмэгтэйчүүд байна.

Оны эхнээс бүртгүүлсэн нийт ажилгүйчүүд **666** байгаагийн **10,9** хувь нь орон тооны цомхотголоос, **4,1** хувь нь байгууллага нь татан буугдсан, **4,7** хувь нь өөр газраас шилжиж ирсэн, **9,0** хувь нь мэргэжлийн ажил олдоогүйгээс, **4,1** хувь нь цэргээс халагдсан, **3,4** хувь нь сургууль төгссөн, **63,8** хувь нь бусад шалтгаантай байна.

Ажилгүйчүүдийг боловсролын байдлаар нь авч үзбэл **5,3%** нь дээд, **14,2%** нь тусгай дунд, **18,2%** нь мэргэжлийн анхан шатны, **24,3%** нь бүрэн дунд, **32,0** % нь бүрэн бус дунд, **6,0%** нь бага буюу боловсролгүй хүмүүс эзлэв.

Хөдөлмөрийн насны **10000** хүнд дунджаар **219** ажилгүйчүүд ногдож байгаагийн дотор **Баянцогт, Угтаал, Цэл, Аргалант, Баянхангай** сумдад харьцангуй их (**678-372** хүн) байна.

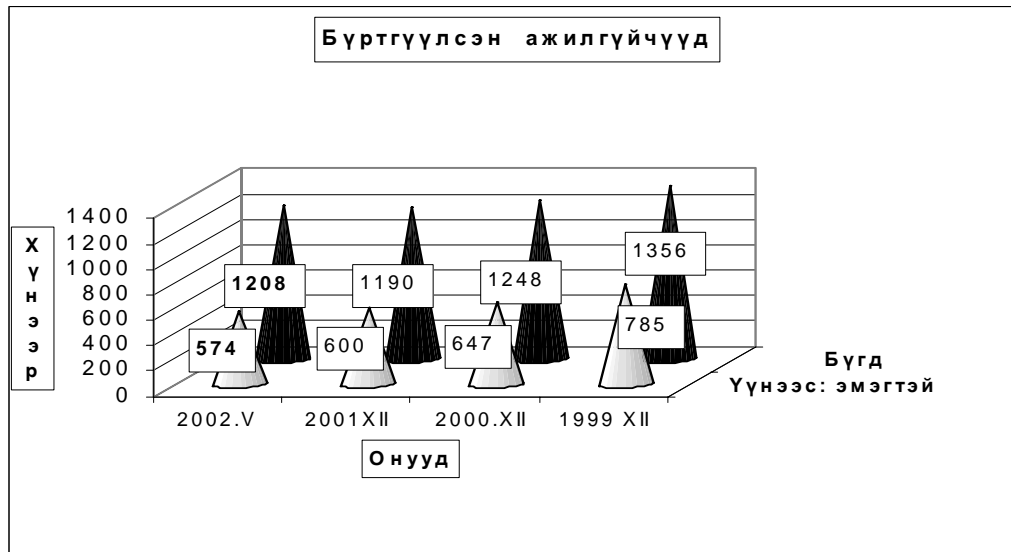

Бүртгүүлсэн Ажилгүйчүүдийн тоо, тайлант хугацааны эцэст
Number of unemployed registered persons , at the end of period

	Ажилгүйчүүд Unemployment			Дүнд эзлэх хувь		ЭЗ-ийн идэвхтэй хүнд эзлэх хувь	
	2000	2001	2002	2001	2002	Оны эцэст	
	5-30	5-30	5-30	5-30	5-30	2000	2001
БҮГД TOTAL	1295	1359	1208	100,0%	100,0%	3,4%	3,1%
үүнээс: а. урьд нь ажилтай байсан	879	1033	804	76,0%	66,6%		
б. анх удаа ажил эрж байгаа	416	326	404	24,0%	33,4%		
Ажилгүйчүүд насны бүлгээр: Unemployment:by age group	1295	1359	1208	100,0%	100,0%		
16 - 24 настай	322	318	297	23,4%	24,6%		
25 - 34 настай	403	488	413	35,9%	34,2%		
35 - 44 настай	444	416	368	30,6%	30,5%		
45 - 60 настай	126	137	130	10,1%	10,8%		
<i>Бүгдээс-эмэгтэй Total by- female</i>	749	677	574	49,8%	47,5%	3,6%	3,4%

Бүртгүүлсэн Ажилгүйчүүдийн тоо, Боловсролын түвшингээр
Number of unemployed registered persons , by educational level

	1999.XII	2000.XII	2001.XII	2002 он	
				IV	V
Бүгд Total	1356	1248	1190	1277	1208
үүнээс:Эмэгтэй of whom female	785	647	600	622	574
Дээд боловсролтой Higher education	72	49	56	55	64
Тусгай дунд боловсролтой Specialized secondary education	203	149	192	189	171
Мэргэжлийн анхан шатны Skilled workers	215	168	198	218	220
Бүрэн дунд Completed secondary school	437	326	300	303	293
Бүрэн бус дунд Non-completed secondary school	345	420	382	430	387
Бага Completed primary school	71	107	62	76	67
Боловсролгүй Uneducated persons	13	29	0	6	6

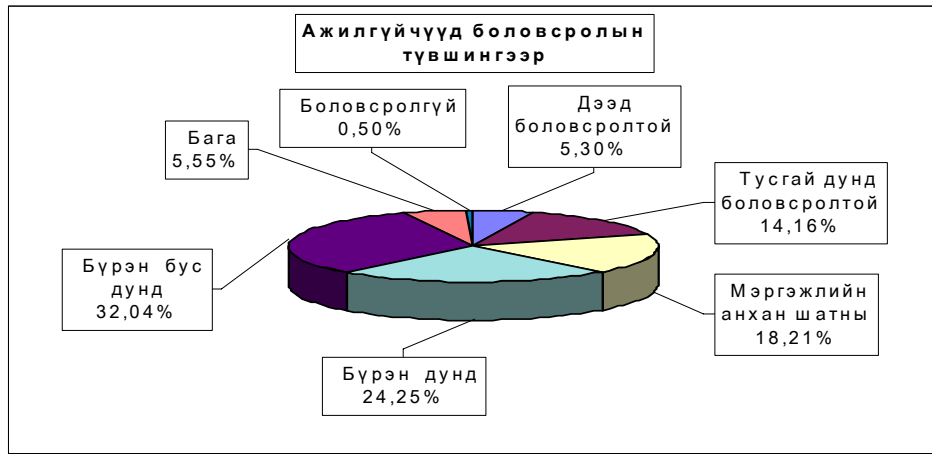

**Ажилгүйдлийн шалтгаан
UNEMPLOYED**

	Оны эхний 5 сард In the first 5 months		Тухайн сард particular months	
	БҮГД TOTAL	үүнээс Эм of whom female	БҮГД TOTAL	үүнээс Эм of whom female
БҮГД TOTAL	666	295	145	47
Орон тооны цомхтголоор	73	47	17	13
Байгууллага татан буугдсан	27	20	1	1
Өөр газраас шилжиж ирсэн	31	19	2	2
Сургууль төгссөн	23	16		
Цэргээс халагдсан	27	0	1	
Мэргэжлийн ажил олдоогүй	60	23		
Бусад	425	170	124	31
Ажилгүй-н бүртгэлээс хасагдсан	110	52	23	7

**Бүртгүүлсэн ажилгүйчүүдээс ажилд орсон хүн
Number of unemployed entered into work**

	Оны эхний 5 сард In the first 5 months		Тайлант сард As months	
	БҮГД TOTAL	үүнээс Эм of whom female	БҮГД TOTAL	үүнээс Эм of whom female
БҮГД TOTAL	538	268	191	88
Улсын үйлдвэрийн газарт State enterprise	41	11	3	0
Төрийн, төсөвт байгууллагад Government organization	84	55	12	9
Компани Company	232	112	114	52
Хоршоо Cooperative	14	4	3	1
Бусад газарт Others	167	86	59	26

**Ажилгүйчүүдийн тоог сумдаар үзүүлбэл.
UNEMPLOYED, BY - SOMS.**

	Ажилгүйчүүд Unemployed				Дүнд эзлэх хувь Composition, %			
	1999 12-30	2000 12-30	2001 12-30	2002 05-30	1999 12-30	2000 12-30	2001 12-30	2002 05-30
Алтанбулаг	19	20	23	26	1.4%	1.6%	1.9%	2.2%
Аргалант	59	60	36	44	4.4%	4.8%	3.0%	3.6%
Архуст	22	16	17	20	1.6%	1.3%	1.4%	1.7%
Батсүмбэр	132	144	145	122	9.7%	11.5%	12.2%	10.1%
Баян	15	29	29	41	1.1%	2.3%	2.4%	3.4%
Баяндэлгэр	3	5	1	18	0.2%	0.4%	0.1%	1.5%
Баянжаргалан	8	8	6	9	0.6%	0.6%	0.5%	0.7%
Баян-Өнжүүл	10	12	3	3	0.7%	1.0%	0.3%	0.2%
Баянхангай	46	42	34	35	3.4%	3.4%	2.9%	2.9%
Баянцагаан	27	31	17	29	2.0%	2.5%	1.4%	2.4%
Баянцогт	45	28	53	83	3.3%	2.2%	4.5%	6.9%
Баянчандмань	37	37	18	25	2.7%	3.0%	1.5%	2.1%
Борнуур	23	22	27	49	1.7%	1.8%	2.3%	4.1%
Бүрэн	18	17	18	25	1.3%	1.4%	1.5%	2.1%
Дэлгэрхаан	21	21	21	20	1.5%	1.7%	1.8%	1.7%
Жаргалант	8	21	33	36	0.6%	1.7%	2.8%	3.0%
Заамар	113	101	98	32	8.3%	8.1%	8.2%	2.6%
Лүн	33	36	51	48	2.4%	2.9%	4.3%	4.0%
Мөнгөнморьт	34	32	32	18	2.5%	2.6%	2.7%	1.5%
Өндөрширээт	39	42	38	29	2.9%	3.4%	3.2%	2.4%
Сүмбэр	40	24	26	23	2.9%	1.9%	2.2%	1.9%
Сэргэлэн	10	18	10	10	0.7%	1.4%	0.8%	0.8%
Угтаал	213	233	167	105	15.7%	18.7%	14.0%	8.7%
Цээл	188	78	70	83	13.9%	6.3%	5.9%	6.9%
Эрдэнэ	17	17	38	65	1.3%	1.4%	3.2%	5.4%
Эрдэнэсант	19	37	74	72	1.4%	3.0%	6.2%	6.0%
Зуунмод	157	117	105	138	11.6%	9.4%	8.8%	11.4%
Аймгийн дүн	1356	1248	1190	1208	100.0%	100.0%	100.0%	100.0%

**АЖИЛД ОРСОН ХҮМҮҮС, ОНЫ ЭХНИЙ ХӨДӨЛМӨРИЙН НАСНЫ
10000 ХҮН АМД НОГДОХ АЖИЛГҮЙЧҮҮДИЙГ СУМДААР ҮЗҮҮЛБЭЛ:**
NUMBER OF UNEMPLOYED ENTERED INTO WORK, PERSONS PER 10000 POPULATION

	ЭЗ-ийн идэвхтэй хүн амд эзлэх хувь				Ажилд орсон хүн		Оны эхний хөдөлмөрийн насны 10000 хүнд ногдох ажилгүйчүүд.			
	1999 12-30	2000 12-30	2001 12-30	2002 05-30	Оны эхнээс	Тайлант сард	1999 12-30	2000 12-30	2001 12-30	2002 05-30
Алтанбулаг	1,2%	1,3%	1,7%	1,6%	3		96	106	122	132
Аргалант	6,7%	8,7%	4,1%	5,1%	10	2	426	519	332	386
Архуст	5,7%	4,5%	4,6%	4,3%	2		190	134	157	179
Батсүмбэр	8,7%	8,8%	6,8%	4,5%	26	8	360	395	423	330
Баян	1,4%	2,8%	2,6%	3,8%	19	12	106	216	233	346
Баяндэлгэр	0,4%	0,7%	0,2%	2,6%	5		27	51	10	202
Баянжаргалан	1,0%	1,0%	0,8%	1,2%	5		89	86	67	97
Баян-Өнжүүл	0,7%	0,8%	0,2%	0,2%			66	74	19	18
Баянхангай	7,6%	6,9%	5,9%	6,0%			529	437	372	372
Баянцагаан	1,9%	2,2%	1,7%	2,5%	21	21	173	194	110	178
Баянцогт	4,0%	2,5%	5,8%	7,2%	8		268	183	460	678
Баянчандмань	3,6%	3,3%	1,8%	2,0%			196	196	102	132
Борнуур	1,1%	1,1%	1,4%	2,5%	1		98	94	116	202
Бүрэн	1,1%	1,0%	1,0%	1,4%			98	89	94	126
Дэлгэрхаан	1,8%	1,8%	1,9%	1,7%	7	3	165	158	171	152
Жаргалант	0,4%	1,0%	1,3%	1,8%	6		25	63	100	98
Заамар	7,4%	5,2%	4,3%	1,3%	66	14	358	333	287	102
Лүн	2,5%	2,7%	3,0%	4,5%	20	4	194	206	228	322
Мөнгөнморьт	3,9%	3,2%	3,2%	1,7%	19	8	300	279	274	150
Өндөрширээт	3,9%	3,8%	3,3%	2,6%	19	11	292	305	274	217
Сүмбэр	6,0%	3,9%	3,5%	3,3%			337	199	251	225
Сэргэлэн	1,2%	2,1%	1,2%	1,2%	2		80	138	84	80
Угтаал	27,4%	26,5%	16,5%	9,6%	48	23	953	1058	942	617
Цээл	15,6%	7,0%	7,2%	7,2%	6		924	394	395	464
Эрдэнэ	1,1%	1,2%	2,5%	4,1%	52	16	96	94	211	343
Эрдэнэсант	0,8%	1,5%	3,0%	2,9%	44		61	119	251	222
Зуунмод	3,1%	2,4%	1,9%	2,0%	149	69	180	136	131	147
Аймгийн дүн	3,7%	3,4%	3,1%	2,9%	538	191	245	226	224	219

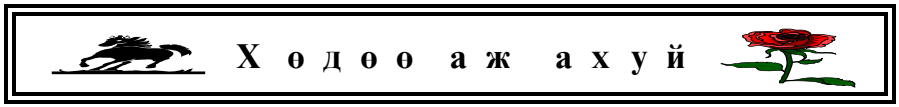

Тариалалт

6-р сарын 1-ний байдлаар аймгийн дүнгээр **42086.0** гектар *үр тариа*, **2703.64** гектар *төмс*, **737.0** гектар *хүнсний ногоо*, **603.0** гектар тосны ургамал тариалсан нь 2001 оны мөн үеэс *үр тариа* **21458.0**, *төмс* **1506.0**, *хүнсний ногоо* **487.1**, *тосны ургамал* **3.0** гектараар гектараар тус бүр өслөө.

ТАРИАЛСАН ТАЛБAYН ДИНАМИК

	(гектар-ha)											
	Эхний 5 сард											1993
	2002	Хэрэглэж үр		2001	2000	1999	1998	1997	1996	1995	1994	
	Тонн	Үнд (мян-төг)										
Үр тариа-бүгд	42086.0	6756.0	1069171.6	20628.0	22586.0	50684.0	65471.5	65835.0	66889.0	78925.0	105643.0	129487.0
- буудай	40653.0	6544.5	1038222.0	19583.0	22058.0	47879.0	62402.0	63516.0	62538.0	73033.0	94467.0	107446.0
Төмс	2703.6	6301.0	1150663.0	1197.6	1164.9	1589.3	1329.0	1105.6	1617.7	1174.2	1779.5	2465.9
Хүнсний ногоо-бүгд	737.0	X	X	246.9	577.6	348.7	269.9	190.2	254.8	179.2	219.5	286.3
Тэжээлийн ургамал-бүгд	100.0	X	X		6.0	29.0			1422.0	2019.0	4972.0	8896.0
үрээ-ногоон тэжээл	100.0	X	X			29.0			280.0	652.0	1524.0	2607.0
Тосны ургамал	603.0	X	X	600.0	3.0							
Чихрийн мангын		X	X									
БҮГД ДҮН	46229.7	X	X	22672.5	24714.5	52914.0	67070.4	67130.8	70183.5	80297.4	112614.0	141135.2

ТАРИАЛСАН ТАЛБAY- SOWN AREAS

(сумар-by sums)

	Үр тариа-бүгд Total cereals				үрээ- буудай of which wheat				Тосны ургамал Fodder crops	Тэжээлийн ургамал Fodder crops				
	2001-05	2002-05	Хэрэглэж үр- used seed		2001-05	2002-05	Хэрэглэж үр- used seed			хувь percent	мал Oil	2001-05	2002-05	хувь percent
			Тонн-tons	Үнд (мян-төг) cost	percent			Тонн-tons	Үнд (мян-төг) cost			percent		
Алтанбулаг														
Ардлант	535.0	1243.0	211.3	33809.6	232.34%	130.0	550.0	93.5	14960.0	423.1%				
Архус												100.00		
Батсүмбэр														
Баян														
Баяндалгэр														
Баянжаргалан														
Баян-Өвгүүд														
Баянхангай														
Баяншиалан														
Баянхат	1630.0	3914.0	666.0	83250.0	240.12%	1230.0	3504.0	565.0	74375.0	284.9%	403.0			
Баянчагдмал	40.0	119.0	21.4	2998.800	297.50%		19.0	3.4	478.8					
Борговур		300.0	51.0	7650.0			300.0	51.0	7650.0					
Бүрэн														
Дэлгэрхаан														
Жаргалант	7419.0	7190.0	1208.5	199402.5	96.91%	7419.0	7190.0	1208.5	199402.5	96.9%		6.00		
Замар		1462.0	248.5	39766.4			1462.0	248.5	39766.4		200.0			
Лүн														
Мөшгөрморьт														
Өндөрширээл														
Сүмбэр	1758.0	3076.0	523.0	83680.0	174.97%	1758.0	3076.0	523.0	83680.0	175.0%				
Сэргэлэн														
Утгаал	200.0	7204.0	1296.0	213769.5	3602.00%	200.0	7174.0	1291.3	213064.5	3587.0%				
Цол	8667.0	14884.0	2530.3	404844.8	171.73%	8467.0	14884.0	2530.3	404844.8	175.8%				
Эрдэнэ														
Эрдэнэсант	379.0	2694.0			710.82%	379.0	2694.0							
Зуунмод														
Бүгд дүн	20628.0	42086.0	6756.0	1069171.6	204.02%	19583.0	40853.0	6544.5	1038222.0	208.6%	603.0	6.00	100.00	1666.7%

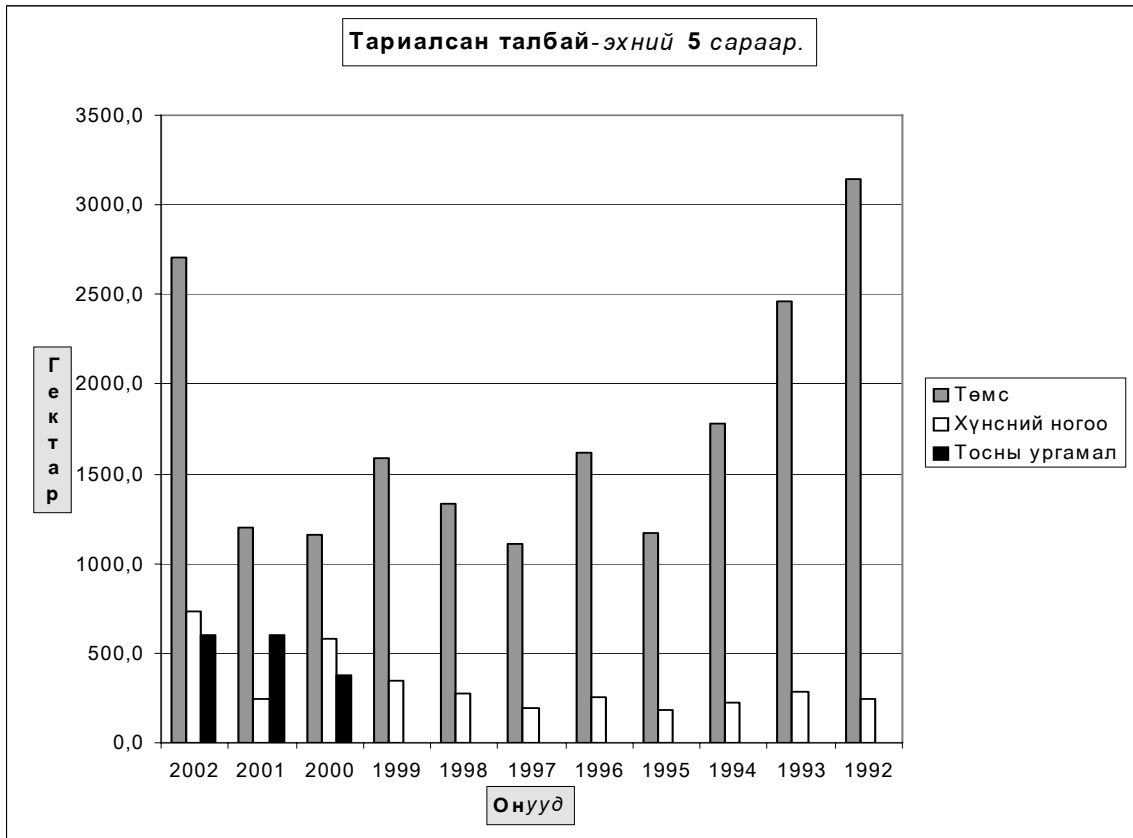
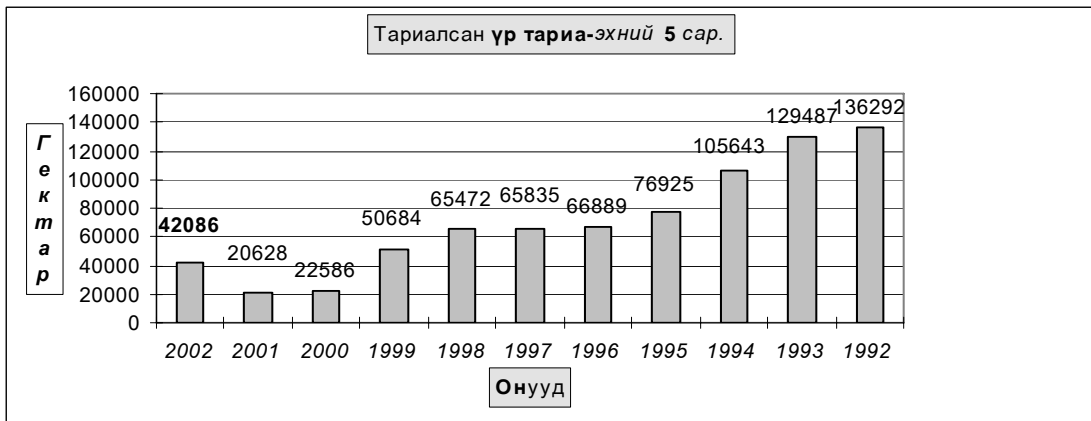

ТАРИАЛСАН ТАЛБАЙ - SOWN AREAS.

(гектар-hectar)

(сумаар-by soms)

	Төмс Potato				Хүнсний ногоо-бүгд Total vegetables			
	2001-05	2002-05	Хэрэглэсэн үр-used seed		хувь percent	2001-05	2002-05	хувь percent
			Тонн-tons	Төг) cost				
Алтанбулаг	18,00	15,00	30,0	750,0	83,33%	47,00	19,00	40,43%
Аргалант	12,00	16,00	32,0	6400,0	133,33%	2,00	2,00	100,00%
Архуст	30,00	106,00	265,00	39750,00	353,33%	6,00	15,00	250,00%
Батсүмбэр	55,00	67,20	168,0	20160,0	122,18%	23,50	33,50	142,55%
Баян		6,00	3,0	900,0			4,00	
Баяндэлгэр	6,00	8,00	16,00	3200,00	133,33%	3,00	3,00	100,00%
Баянжаргалан		0,80	0,30	90,00			0,20	
Баян-Өнжүүл	2,10	2,00	1,90	268,00			0,01	
Баянхангай	0,60	2,90	3,80	950,00		2,00		0,0%
Баянцагаан								
Баянцогт	69,00	65,00	162,00	40500,00	94,20%	10,00	32,00	320,0%
Баянчандмань	250,00	97,00	242,50	48500,00	38,80%	40,00	160,00	400,0%
Борнуур	470,00	485,00	970,0	213400,0	103,19%	84,90	270,00	318,0%
Бүрэн	0,50	2,00			400,00%		0,50	
Дэлгэрхаан	3,00				0,00%	0,50		0,0%
Жаргалант		1193,50	2983,50	477360,00			84,60	
Заамар		18,00	36,0	7200,0			2,00	
Лүн	1,20	4,50	9,00	2700,00	375,00%	1,40	9,10	650,00%
Мөнгөнморьт		10,00	20,0	4000,0			6,00	
Өндөрширээт	0,50	2,50	5,10	155,00	500,00%		0,50	
Сүмбэр	186,50	328,00	820,00	180400,00	175,87%	3,60	5,00	138,89%
Сэргэлэн	5,00	5,00	10,00	800,00	100,00%	1,00	1,00	100,00%
Угтаал		157,00	320,00	60800,00		3,00	3,00	100,0%
Цээл	64,00	70,00	140,0	28000,0	109,38%	3,00	38,50	1283,33%
Эрдэнэ	5,00	18,00	36,00	9000,00	360,00%	3,00	8,00	266,7%
Эрдэнэсант	19,20	12,00			62,50%	16,00	32,00	200,0%
Зуунмод		12,24	26,9	5380,0			8,12	
Бүгд дүн	1197,6	2703,64	6301,00	1150663,0	225,75%	249,90	737,03	294,93%

Төл бойжилт

6-р сарын 1-ний байдлаар оны эхний төллөх насны хээлтэгчийн 72.68 хувь 567.0 мянган хээлтэгч мал төллөж, 569.0 мянган төл гарсны 97.64 хувь 555.5 мянган төл бойжиж байгаа нь урьд оны мөн үеэс төллөсөн хээлтэгч 18.64 хувь 89.1 мянгаар; бойжиж буй төл 29.1 хувь 125.1 мянгаар; 1992-2001 оны мөн үеүдийн дунджаас төллөсөн хээлтэгч 6.66 хувь 35.4 мянгаар, бойжиж буй төл 10.25 хувь 51.6 мянгаар тус бүр өслөө.

Оны эхний төллөх насны ингэний 22.98; гүүний 42.3; үнээний 45.85; эм хонины 77.51; эм ямааны 78.59 хувь нь тус бүр төллөв.

Мал толлолт - Female breeding stock given birth

сумаар by soums	Толлосон эх мал Number of breeding stock, heads					Хоригдсон гол Number of losses young animals					Бойжсон гол Number of survivals, heads				
	Ингэ	Гүү	Унээ	Эм		Бо-мго	Уна-га	Ту-гал	Хурга	Ишиг	Бо-мго	Унага	Тугал	Хурга	Ишиг
				хонь	ямаа										
	female camels	mare	cow	ewe	female goat	young camels	foals	calves	lambs	kids	young camels	foals	calves	lambs	kids
Алтанбулаг	10	3010	930	24310	13560		30	41	242	121	10	2980	889	24068	13439
Аргалант		582	103	8830	4720		6	8	67	30		576	95	8763	4690
Архус		106	82	6140	2305		3	2	48	23		103	80	6092	2282
Батсүмбэр	5	1235	2363	8273	4593		83	59	192	153	5	1152	2304	8379	4776
Баян	8	516	109	4608	1803		126	10	249	100	8	390	99	4359	1703
Баяндэлгэр	11	623	672	11510	4557	4	104	72	944	573	7	519	600	10566	3984
Баянжаргалан	23	1019	75	10852	4789		7		38	42	23	1012	75	10814	4747
Баян-Өнжүүл	15	2224	785	25928	12336	1	160	42	300	291	14	2064	744	25998	12205
Баянхангай	10	277	236	4738	3463	1			23	15	9	277	236	4715	3448
Баянцагаан	3	20	12	2038	1382	1				105	2	20	12	2038	1277
Баянцогт		1509	668	9748	4983		24	5	44	57		1485	663	9780	4985
Баянчандмань		356	264	3787	1623		10	5	11	16		346	259	3863	1672
Борнуур	8	1134	1654	12565	7034		138	86	525	371	8	996	1568	12040	6663
Бүрэн	34	625	379	25292	10369	6	22	17	569	355	28	603	362	24723	10014
Дэлгэрхаан	2	135	179	10319	5205		4		466	205	2	131	179	9853	5000
Жаргалант		1570	1401	13140	7210		42	52	502	495		1528	1349	12923	7224
Заамар	8	711	1750	19000	13500		5	29	61	51	8	706	1721	18939	13449
Лүн	23	1807	822	26470	14832		33	10	228	148	23	1774	812	26317	14775
Мөнгөнморьт	1	598	1751	5120	2001		18	23	80	47	1	580	1728	5040	1950
Өндөрширээт	2	1643	1201	19046	10710		14	12	149	114	2	1629	1189	18897	10596
Сүмбэр		197	297	4539	2105		17		36	24		180	297	4503	1081
Сэргэлэн	4	1575	437	11494	4007		165	17	464	293	4	1410	420	11130	3714
Угтаал		2280	1278	14020	6850		48	6	320	140		2232	1272	13840	6980
Цээл		509	1054	10672	6348		15	10	69	75		494	1044	10605	6277
Эрдэнэ	1	1957	2629	16853	8134		51	35	205	1571	1	1906	2594	16648	6563
Эрдэнэсант	14	2169	1609	28250	15447		85	23	150	184	14	2084	1586	28100	15263
Зуунмод		180	220	2531	1319		2	8	25	34		178	212	2543	1317
Дүн	182	28567	22960	340073	175185	13	1212	572	6007	5633	169	27355	22389	335536	170074

Толлосон эх мал, толгой - Number of breeding stock, heads

	Эхний 5 сард - as of first 5 months										дуудаж 1992- 2001	2002
	1992	1993	1994	1995	1996	1997	1998	1999	2000	2001		
Ингэ	466	323	220	247	186	278	280	282	254	149	269	182
Гүү	14631	15179	17923	21457	21003	23378	32682	31968	30964	17081	22627	28567
Унээ	30929	25850	24941	28512	29077	31044	46538	44476	38408	19696	31947	22960
Эм хонь	418172	396582	337251	332744	336606	328656	414514	407705	417268	317093	370659	340073
Эм ямаа	60764	61353	65822	77151	89145	100747	148592	165648	167558	123869	106065	175185
Бүгд	524962	499287	446157	460111	476017	484103	642606	650079	654452	477888	531566	566967
(сумаар-by soums)												
Алтанбулаг	23580	25220	24314	23033	28720	34092	41642	36830	49355	26542	31333	41820
Аргалант	9805	15309	18983	12124	6152	7164	17211	16219	14970	17329	13527	14235
Архус	13205	12430	9479	8280	8344	9979	7791	15645	12799	14272	11222	8633
Батсүмбэр	6451	7398	13650	19014	10629	13869	17784	17888	17348	15725	13976	16469
Баян	15429	13538	6971	12179	14158	16124	17606	20775	21909	1652	14034	7044
Баяндэлгэр	20547	20529	13311	9038	18126	14848	14359	12109	13593	21849	15831	17373
Баянжаргалан	16360	14902	12626	14860	15472	11232	19688	27213	23789	13307	16945	16758
Баян-Өнжүүл	38039	45092	31773	21615	24534	31784	41990	55189	35374	33164	35855	41288
Баянхангай	12875	8586	11655	6573	10974	5375	11061	13019	11344	10426	10189	8724
Баянцагаан	32587	41733	34538	24770	35422	33381	41799	45743	50606	14214	35479	3455
Баянцогт	16189	15432	20167	20312	24786	19410	26310	19187	23679	18909	20438	16908
Баянчандмань	9783	9063	8457	10197	8920	4835	14134	3873	8906	6013	8418	6030
Борнуур	17630	20647	12783	15406	14604	16929	26564	21640	21336	12457	18000	22395
Бүрэн	36497	22492	33017	36780	35808	36987	44528	45447	45672	40120	37735	36699
Дэлгэрхаан	13884	13476	13757	18695	17480	18002	22216	28394	21842	11991	17974	15840
Жаргалант	17189	11513	9316	9227	21785	11600	22353	18700	22670	22365	16672	23321
Заамар	13922	8116	9312	5955	8273	19720	24736	26280	24332	35376	17602	34969
Лүн	26729	28068	20987	32580	25824	29202	30753	34688	44227	39395	31245	43954
Мөнгөнморьт	8030	6180	4472	6435	6690	6988	6964	7850	8386	6626	6862	9471
Өндөрширээт	38881	28828	19082	23753	21024	17662	28766	28983	28857	23752	25959	32602
Сүмбэр	5739	7243	6547	8491	5384	7799	8299	11835	10897	6571	7881	7138
Сэргэлэн	24309	25754	18254	15588	26951	19827	31262	12447	33538	11741	21967	17517
Угтаал	18489	13198	18967	20430	13987	14915	25943	16021	20765	13338	17605	24428
Цээл	13000	7074	9334	11988	5594	11141	13753	12146	14269	4434	10273	18583
Эрдэнэ	16967	14129	11326	12736	16460	10816	14336	17303	16701	13194	14397	29574
Эрдэнэсант	45086	48915	41587	50846	38001	45024	56348	67693	50722	41656	48588	47489
Зуунмод	13760	14422	11492	9206	11915	15398	14410	16962	6566	1470	11560	4250
Бүгд	524962	499287	446157	460111	476017	484103	642606	650079	654452	477888	531566	566967

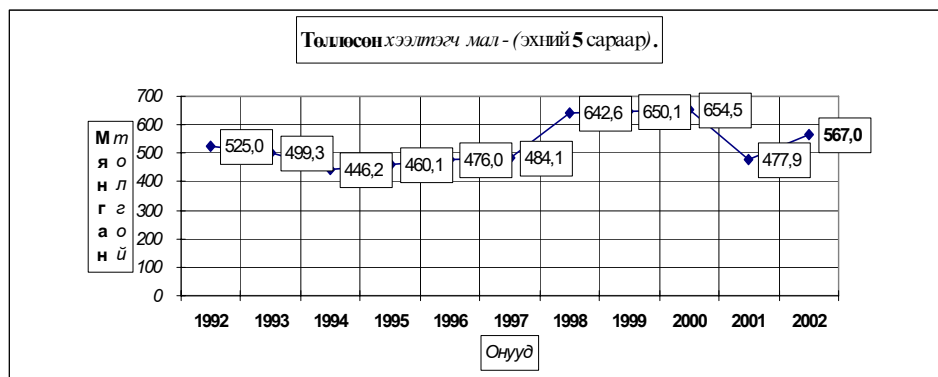

Төдлөсөн эх мал, толгой - Number of breeding stock, heads

	Төдлөлтийн хувь - Percentage of births to total breeding stock											
	Эхний 5 сард - as of first 5 months											дундаж 1992- 2001
	1992	1993	1994	1995	1996	1997	1998	1999	2000	2001	2002	
Ишэ	23,1%	21,65%	19,38%	22,50%	17,21%	27,39%	28,93%	31,02%	25,79%	16,43%	22,58%	22,98%
Гүү	26,3%	26,90%	31,0%	33,40%	30,20%	32,1%	41,92%	37,93%	32,70%	20,34%	32,15%	42,30%
Үнээ	37,70%	32,40%	32,8%	36,42%	37,03%	37,33%	49,07%	43,17%	41,41%	26,52%	37,42%	45,85%
Эм хонь	72,73%	71,36%	66,0%	67,39%	73,60%	72,36%	79,52%	72,59%	73,09%	59,15%	70,97%	77,51%
Эм ямаа	72,53%	67,92%	65,6%	68,95%	69,56%	69,76%	78,64%	72,29%	71,74%	53,96%	72,84%	78,59%
Бүд	65,74%	63,71%	59,81%	61,41%	64,80%	64,07%	72,69%	66,40%	65,91%	51,68%	64,44%	72,68%
(сумаар-by soums)												
Алтанбулаг	50,20%	51,29%	60,17%	64,8%	69,89%	70,15%	70,3%	62,10%	70,39%	44,09%	62,60%	90,68%
Аргалант	46,10%	66,11%	71,47%	41,3%	20,22%	28,86%	61,18%	56,35%	52,55%	77,08%	50,52%	78,16%
Архуст	74,42%	78,24%	55,7%	48,5%	54,3%	58,54%	35,39%	62,14%	53,19%	58,15%	58,94%	44,37%
Батсүмбэр	34,77%	35,86%	65,11%	77,66%	46,51%	57,76%	59,44%	56,68%	73,59%	65,08%	58,08%	66,62%
Баян	58,93%	50,03%	23,93%	53,28%	65,9%	70,6%	63,4%	65,05%	64,07%	5,51%	51,88%	51,44%
Баяндэлгэр	74,74%	72,25%	51,44%	35,78%	64,78%	57,51%	49,77%	35,86%	48,93%	86,19%	56,71%	67,31%
Баянжаргалан	58,40%	71,07%	52,9%	62,2%	64,11%	42,3%	68,24%	75,72%	55,35%	31,97%	59,75%	62,71%
Баян-Өнжүүд	85,82%	87,94%	69,97%	49,17%	58,2%	68,7%	81,6%	89,17%	56,26%	57,02%	71,77%	86,01%
Баянхангай	74,43%	48,78%	78,36%	39,86%	74,99%	44,78%	83,7%	76,10%	57,48%	45,87%	64,14%	39,49%
Баянцагаан	57,21%	73,82%	71,32%	54,2%	77,8%	70,96%	70,77%	71,11%	71,18%	25,21%	64,55%	10,72%
Баянцогт	58,86%	56,98%	69,61%	62,05%	79,6%	63,99%	83,13%	68,50%	75,62%	59,94%	68,44%	71,87%
Баянчандмань	65,73%	56,04%	49,89%	61,96%	58,53%	30,19%	89,97%	24,80%	66,32%	40,57%	53,93%	46,32%
Борнуур	86,58%	90,39%	58,78%	67,56%	67,1%	73,7%	92,5%	70,86%	79,25%	44,12%	74,09%	86,88%
Бүрэн	72,43%	50,40%	76,0%	84,11%	82,82%	77,61%	75,66%	68,90%	67,77%	71,13%	72,99%	71,13%
Дэлгэрхаан	52,37%	70,39%	72,6%	92,71%	79,4%	80,26%	85,01%	92,23%	75,66%	61,22%	75,24%	83,91%
Жаргалант	65,03%	42,20%	34,99%	37,04%	89,03%	46,49%	84,13%	64,23%	72,15%	65,34%	62,06%	78,79%
Заамар	52,51%	31,75%	44,3%	25,73%	35,64%	81,34%	82,68%	74,68%	60,52%	82,33%	63,61%	78,71%
Лүн	66,96%	78,61%	56,85%	90,68%	75,1%	77,5%	64,14%	61,43%	75,43%	65,92%	73,31%	81,47%
Мөнгөнморьт	58,51%	54,10%	44,96%	63,8%	62,44%	65,8%	57,9%	57,56%	64,58%	54,02%	58,72%	69,72%
Өндөрширээт	79,23%	62,72%	53,65%	74,28%	70,80%	60,4%	81,8%	76,22%	70,81%	58,88%	69,64%	81,73%
Сүмбэр	63,00%	76,08%	74,10%	88,22%	58,79%	73,4%	69,9%	88,43%	86,57%	54,43%	74,88%	76,29%
Сэргэлэн	77,96%	68,27%	50,60%	39,84%	78,60%	59,27%	82,79%	27,61%	85,82%	31,01%	59,23%	71,85%
Угтаал	63,44%	44,44%	63,35%	69,50%	49,91%	53,37%	80,38%	48,56%	65,42%	40,32%	58,43%	95,57%
Цэл	63,50%	37,83%	57,7%	66,4%	30,3%	56,0%	59,7%	49,03%	55,50%	15,59%	49,89%	70,43%
Эрдэнэ	62,08%	53,13%	44,61%	43,11%	56,50%	39,55%	45,11%	50,33%	51,09%	38,65%	49,05%	86,17%
Эрдэнсант	69,11%	85,23%	68,84%	82,65%	67,7%	80,8%	86,0%	92,55%	66,34%	68,56%	76,52%	83,12%
Зуунмод	86,55%	81,88%	70,11%	59,43%	66,69%	79,53%	70,32%	76,62%	36,82%	11,62%	63,80%	36,58%
Бүд	65,74%	63,71%	59,81%	61,41%	64,80%	64,07%	72,69%	66,40%	65,91%	51,68%	64,44%	72,68%

Бойжсон гол, толгой - Survivals, heads													
Эхний 5 сард - as of first 5 months													
	1992	1993	1994	1995	1996	1997	1998	1999	2000	2001	дундаж 1992- 2001	2002	
Бого	466	295	189	243	184	269	277	269	236	140	257	169	
Унага	14467	14304	17492	20322	20709	23011	32020	31270	26852	16013	21646	27355	
Тугал	29578	24154	24083	27817	28611	30433	45909	42777	34586	17966	30591	22389	
Хурга	405285	371359	318602	325988	331386	322637	409949	378578	363119	284875	351178	335536	
Ишиг	59636	57770	60956	75595	87650	99128	147157	158149	144556	111426	100202	170074	
Бүд	509432	467882	421322	449965	468540	475478	635312	611043	569349	430420	503874	555523	
	(сумаар-by soums)												
Алтанбулаг	23580	24130	22927	22886	28432	33684	41446	35947	47423	23832	30429	41386	
Аргалант	9493	15114	17451	12057	5981	6974	17017	15716	14279	16907	13099	14124	
Архуст	13152	12430	8964	7896	8209	9844	7675	12376	11417	11866	10383	8557	
Батсүмбэр	6096	6468	13306	18376	10390	13265	17223	7957	16511	14985	12458	16616	
Баян	15429	13532	6533	12179	14158	16124	17606	20102	19801	1301	13677	6559	
Баяндэлгэр	16875	20274	12758	8947	17914	14656	14126	9765	12957	19445	14772	15676	
Баянжаргалан	16360	14749	12136	14763	15472	11212	19688	27173	16912	12706	16117	16671	
Баян-Өнжүүл	38039	41673	26982	21348	24534	31535	41990	55015	33700	32521	34734	41025	
Баянхантай	12858	8129	10873	6060	10844	5142	10778	12722	11082	9569	9806	8685	
Баянцагаан	32459	41733	34538	24603	35422	33418	42010	45743	32791	13627	33634	3349	
Баянцогт	16008	14354	19630	19938	24659	18263	25295	17587	22130	13256	19112	16913	
Баянчандмань	9598	7961	6981	9666	8628	4458	13951	3176	8609	5250	7828	6140	
Борнуур	17302	19559	12606	15177	14574	16884	26712	17442	21284	8012	16955	21275	
Бүрэн	35186	21416	29729	35831	34324	36609	43758	44562	24205	39857	34548	35730	
Дэлгэрхаан	13522	10843	13676	19044	17457	18002	22164	28245	21540	11957	17645	15165	
Жаргалант	16583	7832	8897	8496	20740	10651	21983	16352	20565	13041	14514	23024	
Заамар	12849	8026	9254	5812	8213	19488	24556	26076	23848	34338	17246	34823	
Лүн	26621	26847	18449	32148	25551	28860	30408	33175	40075	36889	29902	43701	
Мөнгөмөрөт	7998	5872	4342	6188	6468	6810	6727	7275	8006	6453	6614	9299	
Өндөрширээт	38662	27330	17996	23212	20888	17649	28653	28690	26018	23149	25225	32313	
Сүмбэр	5716	5379	6291	7984	5360	7578	8219	11290	10830	3905	7255	6061	
Сэргээн	24200	24549	17217	14145	26834	19639	30819	10735	32288	10151	21508	16678	
Утгаал	15198	9092	17249	19539	13283	14012	24870	11784	20630	8373	15403	24324	
Цээл	10512	5057	8984	11681	5460	10963	13582	12146	13843	4018	9635	18420	
Эрдэнэ	16776	13901	11319	12370	16359	10414	14092	16295	16275	12318	14012	27712	
Эрдэнсант	44727	47485	40853	50441	36639	44161	55652	67039	36004	41483	46448	47047	
Зуунмод	13633	14147	11381	9178	11747	15183	14312	16658	6226	1211	11368	4250	
Бүд	509432	467882	421322	449965	468540	475478	635312	611043	569349	430420	503874	555523	

Бойжсон гол, толгой - Survivals, heads													
Бойжилтийн хувь - Percentage of survivals													
Эхний 5 сард - as of first 5 months													
	1992	1993	1994	1995	1996	1997	1998	1999	2000	2001	дундаж 1992- 2000	2002	
Бого	100.0%	91.3%	85.9%	98.4%	98.9%	96.8%	98.9%	95.4%	92.9%	94.0%	96.6%	100.0%	
Унага	98.9%	94.2%	97.6%	94.7%	98.6%	98.4%	98.0%	97.8%	86.7%	93.7%	95.3%	95.8%	
Тугал	95.6%	93.4%	96.6%	97.6%	98.4%	98.0%	98.6%	96.2%	90.0%	91.2%	94.6%	97.5%	
Хурга	96.9%	93.6%	94.5%	97.9%	98.4%	98.1%	98.7%	92.8%	86.9%	89.7%	91.5%	98.2%	
Ишиг	98.1%	94.2%	92.6%	97.8%	98.3%	98.2%	98.4%	95.2%	86.0%	89.0%	87.9%	96.8%	
Бүд	97.0%	93.7%	99.9%	97.7%	98.4%	98.1%	98.6%	93.9%	86.9%	89.7%	91.1%	97.6%	
	(сумаар-by soums)												
Алтанбулаг	100.0%	95.7%	94.3%	99.4%	99.0%	98.8%	98.4%	97.6%	96.1%	89.8%	91.8%	99.0%	
Аргалант	96.8%	98.7%	91.9%	99.4%	97.2%	97.3%	98.9%	96.9%	95.4%	97.6%	96.9%	99.2%	
Архуст	99.6%	100.0%	94.6%	95.4%	98.4%	98.6%	98.5%	79.1%	89.2%	83.1%	81.2%	99.1%	
Батсүмбэр	94.5%	87.4%	97.5%	96.6%	97.8%	95.6%	96.7%	44.5%	94.9%	92.2%	90.8%	97.2%	
Баян	100.0%	100.0%	93.7%	100.0%	100.0%	100.0%	100.0%	96.8%	90.4%	78.8%	97.5%	93.1%	
Баяндэлгэр	82.1%	98.8%	95.8%	99.0%	98.8%	98.7%	98.4%	80.6%	95.3%	89.0%	86.0%	90.2%	
Баянжаргалан	100.0%	99.0%	96.1%	99.3%	100.0%	99.8%	100.0%	99.9%	71.1%	95.5%	96.4%	99.5%	
Баян-Өнжүүл	100.0%	92.4%	84.9%	98.8%	100.0%	99.2%	100.0%	99.7%	95.3%	96.8%	97.0%	98.1%	
Баянхантай	99.9%	94.7%	93.3%	92.2%	98.3%	95.7%	97.4%	97.7%	91.8%	92.0%	99.6%		
Баянцагаан	99.6%	100.0%	100.0%	99.3%	100.0%	99.8%	100.0%	100.0%	64.8%	95.9%	98.3%	96.9%	
Баянцогт	98.9%	93.0%	97.3%	98.2%	99.5%	94.1%	96.1%	91.7%	92.9%	69.6%	76.7%	99.2%	
Баянчандмань	98.1%	87.8%	82.5%	94.8%	96.7%	92.2%	98.5%	81.8%	96.5%	86.9%	90.8%	99.3%	
Борнуур	98.1%	94.7%	98.6%	98.5%	99.8%	99.7%	99.6%	80.6%	97.8%	63.9%	78.9%	95.0%	
Бүрэн	96.4%	95.2%	90.0%	97.4%	95.9%	98.9%	98.3%	98.1%	53.0%	99.3%	99.2%	97.4%	
Дэлгэрхаан	97.4%	80.5%	99.3%	99.8%	99.9%	100.0%	99.8%	99.5%	98.6%	99.7%	99.8%	95.7%	
Жаргалант	96.5%	68.0%	95.5%	92.1%	95.2%	91.4%	98.3%	87.4%	90.7%	57.6%	60.2%	95.5%	
Заамар	92.3%	98.9%	99.4%	97.6%	99.3%	98.8%	99.3%	99.2%	98.0%	96.4%	93.1%	99.6%	
Лүн	99.6%	95.6%	87.9%	98.6%	98.9%	98.8%	98.7%	95.6%	90.6%	93.4%	92.0%	99.1%	
Мөнгөмөрөт	99.6%	95.0%	97.1%	96.2%	96.7%	97.5%	96.6%	92.7%	95.5%	97.4%	97.5%	98.2%	
Өндөрширээт	99.4%	94.8%	94.3%	97.7%	99.4%	99.9%	99.6%	99.0%	89.8%	97.5%	97.7%	99.1%	
Сүмбэр	99.4%	74.3%	96.1%	94.0%	99.6%	97.2%	99.0%	95.4%	98.9%	59.4%	73.1%	98.7%	
Сэргээн	99.5%	95.3%	94.3%	90.7%	99.6%	99.1%	98.6%	86.2%	96.3%	86.5%	93.0%	94.7%	
Утгаал	82.2%	68.9%	90.9%	95.6%	95.0%	93.9%	95.9%	73.6%	99.3%	62.1%	75.1%	97.9%	
Цээл	80.9%	71.5%	96.3%	97.4%	97.6%	98.4%	98.8%	100.0%	97.7%	90.6%	95.9%	99.1%	
Эрдэнэ	98.9%	98.4%	99.9%	97.1%	99.4%	96.3%	97.9%	94.6%	97.3%	94.0%	94.7%	93.7%	
Эрдэнсант	99.2%	97.1%	98.2%	99.2%	96.4%	97.8%	98.1%	98.6%	71.0%	99.6%	99.6%	99.1%	
Зуунмод	99.1%	98.1%	99.0%	99.7%	98.6%	98.6%	98.5%	95.3%	92.5%	81.7%	97.7%	98.4%	
Бүд	97.0%	93.7%	94.4%	97.7%	98.4%	98.1%	98.6%	93.9%	86.9%	89.7%	91.1%	97.6%	

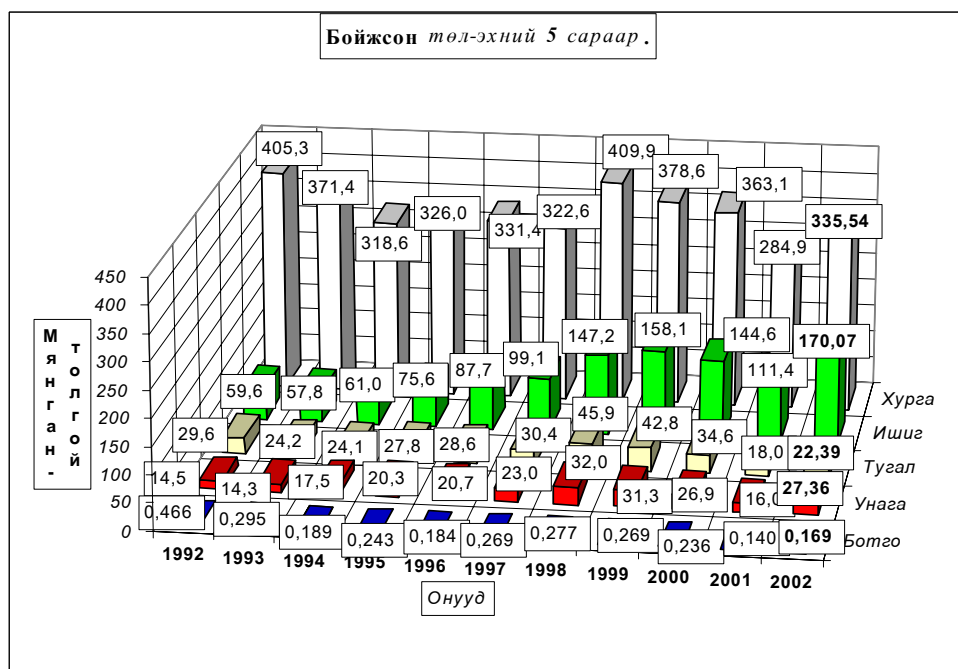
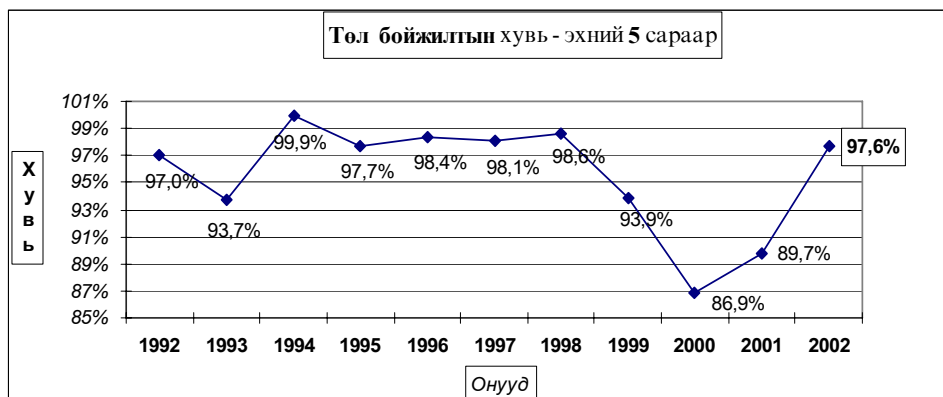

Гарсан төлийн **2.36** хувь болох **13437** төл хорогдсон нь урьд оны мөн үеэс **72.77** хувь **35918** төлөөр бага; 1992-2001 он мөн үеүдийн дунджаас **48.02** хувь **12415** төлөөр бага байна. Гарсан унаганы **4.24**, тугалын **2.49**, хурганы **1.76**, ишигийн **3.21** хувь нь тус бүр хорогдов. Баяндэлгэр, Баян, Эрдэнэ, Сэргэлэн, Борнуур сумд гарсан төлийнхөө **9.77-5.00** хувь буюу **1862-485** төл хорогдуулсан нь аймгийн бүх төлийн хорогдлын **45.62** хувийг (бүгд **6130 төл**) эзлэв.

Төл малын хорогдол, толгой - Number of losses young animals, heads

	Эхний 5 сард - as of first 5 months											Дундаж 1992- 2001	2002
	1992	1993	1994	1995	1996	1997	1998	1999	2000	2001			
Бөтгө		28	31	4	2	9	3	13	18	9		13	
Унага	164	875	431	1135	294	367	662	698	4112	1068	981	1212	
Тугал	1351	1697	858	695	468	612	629	1699	3822	1730	1356	572	
Хурга	12907	25223	18653	7011	5242	6174	5195	29458	54576	32790	19723	6007	
Ишиг	1144	3583	4872	1698	1524	1802	2379	7938	23568	13758	6227	5633	
Бүгд	15566	31406	382	10543	7530	8964	8868	39806	86096	49355	25852	13437	
(сумаар-by soums)													
Алтанбулаг		1090	1387	147	288	408	671	883	1932	2710	952	434	
Аргалант	312	195	1532	67	171	190	194	503	691	422	428	111	
Архуст	53		515	384	135	135	116	3269	1382	2406	840	76	
Батсүмбэр	355	930	344	638	239	607	580	9931	887	1259	1577	487	
Баян		6	438					673	2108	351	358	485	
Баяндэлгэр	3672	256	553	91	212	192	233	2344	636	2404	1059	1697	
Баянжаргалан		153	490	97		20		40	6877	601	828	87	
Баян-Өнжүүл		3419	4791	267		249		174	1674	1086	1166	794	
Баянхангай	17	457	782	513	183	233	283	297	262	857	388	39	
Баянцагаан	128			167		61			17815	587	1876	106	
Баянцогт	181	1078	537	374	127	1147	1024	1600	1686	5796	1355	130	
Баянчандмань	185	1102	1476	531	292	377	207	705	311	790	598	42	
Борнуур	328	1088	177	229	30	45	102	4198	473	4525	1120	1120	
Бүрэн	1311	1076	3288	949	1484	423	770	885	21467	263	3192	969	
Дэлгэрхаан	362	2633	91	34	23		52	149	302	34	368	675	
Жаргалант	606	3681	419	731	1045	1002	370	2348	2105	9602	2191	1091	
Заамар	1073	90	58	143	60	232	180	204	484	1278	380	146	
Лүн	108	1221	2538	445	273	342	395	1513	4152	2600	1359	419	
Мөнгөнморьт	32	308	130	247	222	178	237	575	380	173	248	168	
Өндөрширээт	224	1498	1086	541	136	13	113	293	2953	601	746	289	
Сүмбэр	37	1864	256	507	24	221	80	545	124	2666	632	77	
Сэргэлэн	126	1205	1037	1443	117	188	443	1712	1250	1590	911	939	
Угтаал	3291	4106	1718	891	704	903	1073	4237	135	5113	2217	514	
Цээл	2488	2017	350	307	134	178	171		326	416	639	169	
Эрдэнэ	191	228	7	367	101	402	301	924	460	781	376	1862	
Эрдэнэсант	359	1430	734	405	1362	1003	1059	984	14718	173	2223	442	
Зуунмод	127	275	111	28	168	215	214	820	506	271	274	69	
Бүгд	15566	31406	24845	10543	7530	8964	8868	39806	86096	49355	28298	13437	

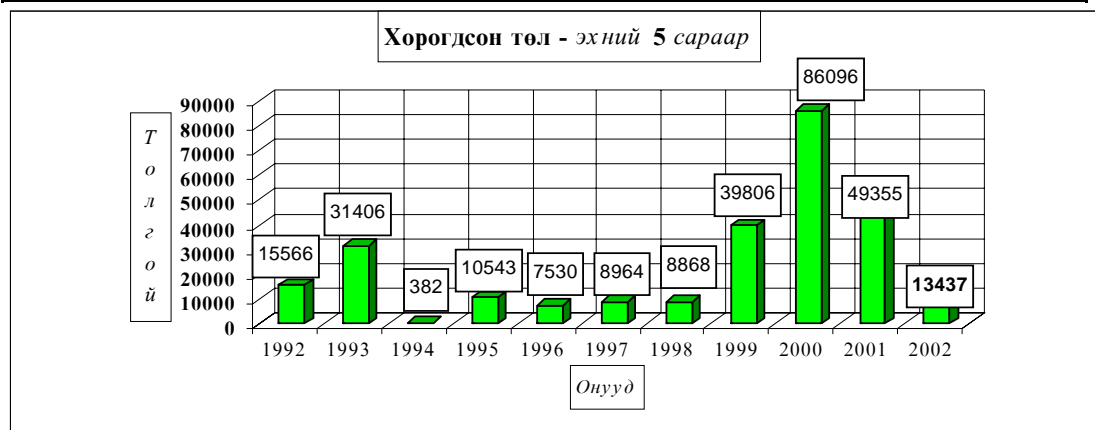

Төл малын хорогдол,толгой - Number of losses young animals,heads

	Гарсан толд эзлэх хувь-Percentage to total number of offsprings												
	Эхний 5 сард - as of first 5 months												
	1992	1993	1994	1995	1996	1997	1998	1999	2000	2001	дундаж 1992- 2001	2002	
Ботго		8,67%	14,09%	1,62%	1,08%	3,24%	1,07%	4,61%	7,09%	6,04%	3,39%		
Унага	1,12%	5,76%	2,40%	5,29%	1,40%	1,57%	2,03%	2,18%	13,28%	6,25%	4,70%	4,24%	
Тугал	4,37%	6,56%	3,44%	2,44%	1,61%	1,97%	1,35%	3,82%	9,95%	8,78%	5,35%	2,49%	
Хурга	3,09%	6,36%	5,53%	2,11%	1,56%	1,88%	1,25%	7,22%	13,07%	10,32%	8,54%	1,76%	
Ишиг	1,88%	5,84%	7,40%	2,20%	1,71%	1,79%	1,59%	4,78%	14,02%	10,99%	12,07%	3,21%	
Бүгд	2,96%	6,29%	0,09%	2,29%	1,58%	1,85%	1,38%	6,12%	13,14%	10,29%	8,92%	2,36%	
	(сумаар-by soums)												
Алтанбулаг		4,32%	5,70%	0,64%	1,00%	1,20%	1,59%	2,40%	3,91%	10,21%	8,18%	1,04%	
Аргалант	3,18%	1,27%	8,07%	0,55%	2,78%	2,65%	1,13%	3,10%	4,62%	2,44%	3,12%	0,78%	
Архуст	0,40%		5,43%	4,64%	1,62%	1,35%	1,49%	20,89%	10,80%	16,86%	18,81%	0,88%	
Батсүмбэр	5,50%	12,57%	2,52%	3,36%	2,25%	4,38%	3,26%	55,52%	5,10%	7,75%	9,18%	2,85%	
Баян		0,04%	6,28%					3,24%	9,62%	21,25%	2,50%	6,89%	
Баяндолгор	17,87%	1,25%	4,15%	1,01%	1,17%	1,29%	1,62%	19,36%	4,68%	11,00%	14,00%	9,77%	
Баянжаргалан		1,03%	3,88%	0,65%		0,18%		0,15%	28,91%	4,52%	3,59%	0,52%	
Баян-Өнжүүд		7,58%	15,08%	1,24%		0,78%		0,32%	4,73%	3,23%	3,03%	1,90%	
Баянхангай	0,13%	5,32%	6,71%	7,80%	1,66%	4,33%	2,56%	2,28%	2,31%	8,22%	8,04%	0,45%	
Баянцагаан	0,39%			0,67%				0,18%		35,20%	4,13%	3,07%	
Баянцогт	1,12%	6,99%	2,66%	1,84%	0,51%	5,91%	3,89%	8,34%	7,08%	30,42%	23,27%	0,76%	
Баянчандмань	1,89%	12,16%	17,45%	5,21%	3,27%	7,80%	1,46%	18,17%	3,49%	13,08%	9,17%	0,68%	
Борнуур	1,86%	5,27%	1,38%	1,49%	0,21%	0,27%	0,38%	19,40%	2,17%	36,09%	21,07%	5,00%	
Бүрэн	3,59%	4,78%	9,96%	2,58%	4,14%	1,14%	1,73%	1,95%	47,00%	0,66%	0,76%	2,64%	
Дэлгэрхаан	2,61%	19,54%	0,66%	0,18%	0,13%		0,23%	0,52%	1,38%	0,28%	0,19%	4,26%	
Жаргалант	3,53%	31,97%	4,50%	7,92%	4,80%	8,60%	1,66%	12,56%	9,29%	42,41%	39,82%	4,52%	
Заамар	7,71%	1,11%	0,62%	2,40%	0,73%	1,18%	0,73%	0,78%	1,99%	3,59%	6,90%	0,42%	
Лун	0,40%	4,35%	12,09%	1,37%	1,06%	1,17%	1,28%	4,36%	9,39%	6,58%	8,00%	0,95%	
Мөнгөнморьт	0,40%	4,98%	2,91%	3,84%	3,32%	2,55%	3,40%	7,32%	4,53%	2,61%	2,55%	1,77%	
Өндөрширээт	0,58%	5,20%	5,69%	2,28%	0,65%	0,07%	0,39%	1,01%	10,19%	2,53%	2,33%	0,89%	
Сүмбэр	0,64%	25,74%	3,91%	5,97%	0,45%	2,83%	0,96%	4,60%	1,13%	40,57%	26,87%	1,25%	
Сэргэлэн	0,52%	4,68%	5,68%	9,26%	0,43%	0,95%	1,42%	13,75%	3,73%	13,54%	7,02%	5,33%	
Угтаал	17,80%	31,11%	9,06%	4,36%	5,03%	6,05%	4,14%	26,45%	0,65%	37,91%	24,92%	2,07%	
Цээл	19,14%	28,51%	3,75%	2,56%	2,40%	1,60%	1,24%		2,28%	9,38%	4,14%	0,91%	
Эрдэнэ	1,13%	1,61%	0,06%	2,88%	0,61%	3,72%	2,09%	5,37%	2,75%	5,96%	5,28%	6,30%	
Эрдэнэсант	0,80%	2,92%	1,76%	0,80%	3,58%	2,22%	1,87%	1,45%	29,02%	0,42%	0,37%	0,93%	
Зуунмод	0,92%	1,91%	0,97%	0,30%	1,41%	1,40%	1,47%	4,69%	7,52%	18,29%	2,33%	1,60%	
Бүгд	2,96%	6,29%	5,57%	2,29%	1,58%	1,85%	1,38%	6,12%	13,14%	10,29%	8,92%	2,36%	

Том малын зүй бус хорогдол

6-р сарын 1-ний байдлаар оны эхний малын **0.92** хувь буюу **15381** том мал зүй бусаар хорогдсон нь **2001** оны мөн үеэс **22.3** дахин **326860** толгойгоор; **1992-2001** оны мөн үеүдийн дунджаас **4.59** дахин **55204** толгойгоор тус бүр буурлаа.

Оны эхний тэмээний **0.49**, адууны **1.06**, үхрийн **1.37**, хонины **0.85**, ямааны **0.89** хувь нь тус бүр хорогдов. Үхрийн хорогдол харьцангуй их оны эхний малд эзлэх хувь нь бусад малаас **0.88-0.31** нэгжээр илүү

байна.

Хамгийн их хорогдолтой 5 сум Дэлгэрхаан, Баяндэлгэр, Архуст, Мөнгөнморьт, Батсүмбэр сумд *оны эхний малынхаа* 4.79-144 хувь 2235-526 том мал зүй бусаар хорогдуулсан нь аймгийн бүх хорогдлын 35.23 хувийг (бүгд 5419 толгой) эзлэв.

Том малын зүй бус хорогдол - Natural losses of adult animals

	Эхний 5 сард - as of first 5 months											
	1992	1993	1994	1995	1996	1997	1998	1999	2000	2001	дундаж 1992- 2001	2002
Тэмээ	69	146	160	19	11	25	15	52	86	255	84	14
Адуу	1493	4264	2750	1366	846	1276	937	7873	19888	46259	8695	2048
Үхэр	3185	11307	9574	1577	944	2699	1452	26486	33872	59503	15060	1647
Хонь	6497	27160	23072	7036	4104	5725	4248	42023	51124	170625	34161	7599
Ямаа	636	3029	4481	1230	736	1560	1526	13950	33096	65599	12584	4073
Бүгд	11880	45906	40037	11228	6641	11285	8178	90384	138066	342241	70585	15381
	(сумаар-by somes)											
Алтанбулаг	544	1446	2300	189	178	939	504	4007	6460	27200	4377	1106
Аргалант	268	545	300	102	169	583	211	593	2652	5666	1109	236
Архуст	245	306	989	858	145	188	297	3552	1317	10006	1790	692
Батсүмбэр	332	1818	503	774	165	488	441	25073	445	8271	3831	754
Баян	296	198	2489			31		837	2328	31117	3730	326
Баяндэлгэр	895	444	447	215	97	217	493	4646	504	2709	1067	1212
Баянжаргалан	78	101	632	154	36	98	75	189	12398	31056	4482	727
Баян-Өнжүүд	79	2538	4604	601	631	406	163	3005	10454	17810	4029	1024
Баянхангай	144	1162	1050	742	161	240	129	1106	673	6776	1218	71
Баянцагаан	227	124	1056	400		321	419	1740	15525	57968	7778	212
Баянцогт	363	1501	489	257	256	989	743	2477	1254	13689	2202	297
Баянчандмань	232	1103	1438	665	233	932	142	1768	144	5248	1191	39
Борнуур	489	2971	618	537	238	121	103	6125	249	6306	1776	387
Бүрэн	856	1553	7339	696	516	354	718	1095	27531	4629	4529	748
Дэлгэрхаан	492	5353	112	38	24	104	98	363	7799	1573	1596	2235
Жаргалант	765	4030	665	432	1102	1086	261	3958	1564	10410	2427	553
Заамар	395	5019	178	156	24	142	66	136	715	3111	994	305
Лүн	569	990	2958	314	104	182	182	2058	12760	16392	3651	518
Мөнгөнморьт	213	511	182	297	212	321	202	1489	487	356	427	526
Өндөрширээт	252	330	1576	316	378	72	62	375	6937	17247	2755	352
Сүмбэр	165	2397	334	279	200	142	202	1479	141	5310	1065	126
Сэргэлэн	435	2173	7469	796	140	379	296	5143	1775	21875	4048	525
Угтаал	1813	3882	497	1043	196	707	335	11259	277	17915	3792	480
Цээл	688	2580	212	274	256	258	268	1957	603	2431	953	206
Эрдэнэ	407	275	268	355	242	308	558	3024	572	3740	975	290
Эрдэнэсант	428	2092	969	684	674	1491	1090	2192	22215	9399	4123	1317
Зуунмод	210	464	363	54	264	186	120	738	287	4031	672	117
Бүгд	11880	45906	40037	11228	6641	11285	8178	90384	138066	342241	70585	15381

Том малын зүй бус хорогдлын хувийн жин-эхний 5 сараар

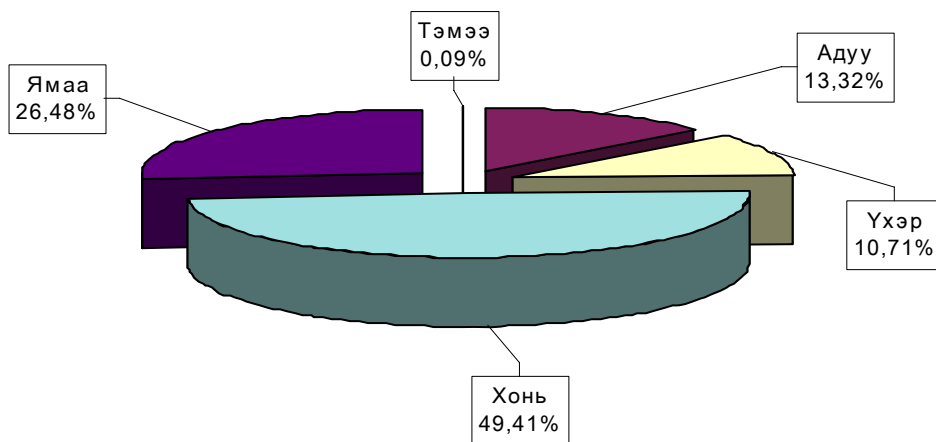

Том малын хорогдол - эхний 5 сард .

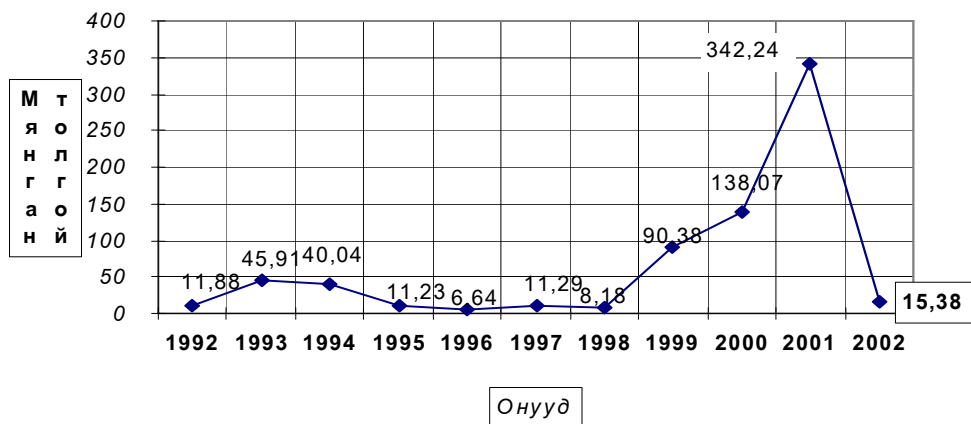

Том малын зүй бус хорогдол - Natural losses of adult animals

	Оны эхний малд эзлэх хувь-Percentage of losses to total livestock at beginning of year											
	Эхний 5 сард - as of first.5 months											
	1992	1993	1994	1995	1996	1997	1998	1999	2000	2001	дундаж 1992- 2001	2002
Тэмээ	1,006%	2,608%	3,367%	0,449%	0,254%	0,597%	0,369%	1,273%	2,066%	7,060%	1,826%	0,489%
Адуу	0,710%	2,076%	1,327%	0,621%	0,342%	0,488%	0,334%	2,601%	6,550%	18,539%	3,495%	1,063%
Үхэр	1,594%	5,715%	5,150%	0,827%	0,440%	1,146%	0,583%	10,051%	14,042%	32,301%	6,966%	1,372%
Хонь	0,612%	2,499%	2,280%	0,716%	0,409%	0,561%	0,388%	3,584%	4,351%	15,494%	3,189%	0,849%
Ямаа	0,364%	1,574%	2,129%	0,530%	0,249%	0,450%	0,363%	2,815%	6,700%	13,566%	3,761%	0,890%
Бүгд	0,718%	2,720%	2,471%	0,689%	0,376%	0,604%	0,399%	4,038%	6,224%	16,925%	3,764%	0,922%
	(сумаар-by soms)											
Алтанбулаг	0,597%	1,438%	2,494%	0,237%	0,175%	0,801%	0,377%	2,963%	4,197%	19,893%	3,832%	1,172%
Аргалант	0,633%	1,121%	0,573%	0,170%	0,232%	0,980%	0,349%	0,949%	4,310%	11,813%	1,952%	0,604%
Архуст	0,839%	1,000%	2,868%	2,472%	0,404%	0,488%	0,605%	7,116%	2,702%	20,620%	4,480%	1,906%
Батсүмбэр	0,807%	4,117%	1,171%	1,529%	0,344%	0,896%	0,703%	37,070%	0,964%	15,981%	7,518%	1,439%
Баян	0,531%	0,318%	3,678%			0,052%		1,071%	2,910%	46,367%	5,760%	1,133%
Баяндэлгэр	1,642%	0,805%	0,805%	0,392%	0,147%	0,334%	0,701%	6,115%	0,823%	4,696%	1,731%	2,139%
Баянжаргалан	0,139%	0,174%	1,069%	0,264%	0,058%	0,145%	0,100%	0,215%	12,097%	33,242%	6,217%	1,236%
Баян-Өнжүүл	0,082%	2,447%	4,527%	0,649%	0,638%	0,366%	0,133%	2,159%	7,407%	15,135%	3,580%	0,995%
Баянхангай	0,420%	3,371%	3,631%	2,141%	0,449%	0,766%	0,425%	2,916%	1,578%	14,130%	3,400%	0,162%
Баянцагаан	0,213%	0,112%	1,004%	0,387%		0,262%	0,300%	1,119%	9,480%	48,162%	6,266%	0,321%
Баянцогт	0,655%	2,577%	0,783%	0,379%	0,345%	1,379%	1,107%	3,640%	1,879%	19,997%	3,334%	0,614%
Баянчандмань	0,741%	3,405%	4,414%	2,049%	0,694%	2,579%	0,421%	5,146%	0,502%	16,807%	3,647%	0,150%
Борнуур	1,081%	6,083%	1,437%	1,145%	0,518%	0,235%	0,168%	9,412%	0,467%	10,359%	3,402%	0,773%
Бүрэн	0,809%	1,481%	7,385%	0,695%	0,453%	0,275%	0,505%	0,680%	16,982%	3,846%	3,655%	0,646%
Дэлгэрхаан	0,831%	11,508%	0,250%	0,074%	0,040%	0,157%	0,137%	0,479%	10,732%	3,554%	2,694%	4,794%
Жаргалант	1,362%	7,053%	1,327%	0,842%	2,148%	2,009%	0,471%	6,356%	2,372%	14,015%	4,200%	0,910%
Заамар	0,641%	8,341%	0,358%	0,294%	0,040%	0,218%	0,091%	0,164%	0,774%	3,165%	1,428%	0,304%
Лүн	0,660%	1,184%	3,597%	0,411%	0,128%	0,198%	0,172%	1,630%	9,741%	12,240%	3,656%	0,446%
Мөнгөнморьт	0,715%	1,847%	0,779%	1,206%	0,822%	1,243%	0,673%	4,583%	1,680%	1,246%	1,541%	1,578%
Өндөрширээт	0,272%	0,365%	2,038%	0,458%	0,531%	0,097%	0,078%	0,435%	7,458%	19,991%	3,361%	0,429%
Сүмбэр	0,813%	11,541%	1,918%	1,363%	1,008%	0,608%	0,789%	5,252%	0,561%	19,918%	4,676%	0,667%
Сэргэлэн	0,673%	2,945%	10,355%	1,107%	0,180%	0,447%	0,327%	5,140%	2,063%	27,232%	5,047%	1,094%
Угтаал	2,853%	6,322%	0,839%	1,637%	0,310%	1,099%	0,485%	15,862%	0,418%	24,778%	5,798%	0,894%
Цээл	1,525%	6,383%	0,638%	0,715%	0,616%	0,566%	0,523%	3,586%	1,060%	3,936%	2,033%	0,367%
Эрдэнэ	0,707%	0,486%	0,469%	0,565%	0,364%	0,483%	0,789%	3,959%	0,833%	4,852%	1,484%	0,402%
Эрдэнэсант	0,311%	1,516%	0,680%	0,467%	0,453%	1,014%	0,668%	1,257%	12,206%	6,638%	2,710%	0,955%
Зуунмод	0,634%	1,209%	1,080%	0,170%	0,658%	0,405%	0,253%	1,498%	0,783%	15,090%	1,753%	0,511%
Бүгд	0,718%	2,720%	2,471%	0,689%	0,376%	0,604%	0,399%	4,038%	6,224%	16,925%	3,764%	0,922%

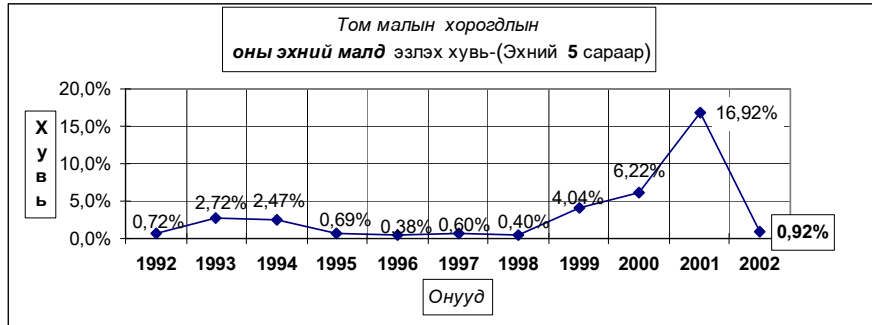

Том малын зүй бус хоргодол - Natural losses of adult animals

	Хоргогдсон том мал - толгой Number of losses adult animals, heads						үүнээс - өвчнөөр ухсан мал of which-losses animals due to the diseases						Эзлэх хувь share of		Зөрүү Change (+ -) 2002-05 2001-05
	Малын төрлөөр - by types of animals												хоргог- долд total losses	өвчнөөр ухсан малд losses an- imals due to the diseases	
	Бүгд	Тэмээ	Адуу	Үхэр	Хонь	Ямаа	Бүгд	Тэмээ	Адуу	Үхэр	Хонь	Ямаа			
Total	camel	horse	cattle	sheep	goat	Total	camel	horse	cattle	sheep	goat	100%	27,03%		
Алтанбулаг	1106	2	70	94	780	160	299		24	25	200	50	7,19%	27,03%	-26094
Аргалант	236		28	32	104	72	77		13	13	33	18	1,53%	32,63%	-5430
Архуст	692		64	58	325	245	37		4	2	21	10	4,50%	5,35%	-9314
Батсүмбэр	754		94	120	274	266	358		29	67	137	125	4,90%	47,48%	-7517
Баян	326		40	22	204	60	47		4	4	32	7	2,12%	14,4%	-30791
Баяндэлгэр	1212	3	198	183	508	320	879	3	95	139	365	277	7,88%	72,52%	-1497
Баянжаргалан	727		53	56	406	212							4,73%		-30329
Баян-Өнжүүд	1024	7	122	78	504	313	186	3	19	41	99	24	6,66%	18,16%	-16786
Баянхангай	71		5	11	36	19	22			2	13	7	0,46%	30,99%	-6705
Баянцагаан	212		15	5	116	76							1,38%		-57756
Баянногт	297		78	14	139	66	212		6	11	134	61	1,93%	71,38%	-13392
Баянчандмань	39		10	8	11	10	14		1	4	6	3	0,25%	35,90%	-5209
Борнуур	387		106	41	157	83	202		36	28	87	51	2,52%	52,2%	-5919
Бүрэн	748		105	91	373	179							4,86%		-3881
Дэлгэрхаан	2235		211	162	1244	618	60		6	9	30	15	14,53%	2,68%	662
Жаргалант	553		73	76	215	189	160		13	27	72	48	3,60%	28,93%	-9857
Заамар	305		47	59	110	89	76		16	17	25	18	1,98%	24,92%	-2806
Лүн	518	1	58	63	251	145	126		12	18	56	40	3,37%	24,3%	-15874
Мөнгөнморьт	526		158	118	206	44	144		19	68	41	16	3,42%	27,38%	170
Өндөрширээт	352		54	43	175	80	34		4	3	12	15	2,29%	9,66%	-16895
Сүмбэр	126		26	29	64	7	32			12	18	2	0,82%	25,40%	-5184
Сэргэлэн	525		92	32	269	132	206		14	7	134	51	3,41%	39,24%	-21350
Угтаал	480		23	41	302	114	462		14	32	302	114	3,12%	96,25%	-17435
Цэл	206		22	45	88	51	206		22	45	88	51	1,34%	100,00%	-2225
Эрдэнэ	290		27	25	157	81	73		7	21	31	14	1,89%	25,17%	-3450
Эрдэнэсант	1317	1	248	125	545	398	187		36	36	65	50	8,56%	14,20%	-8082
Зуунмод	117		21	16	36	44	20		3	6	5	6	0,76%	17,09%	-3914
Бүгд дүн	15381	14	2048	1647	7599	4073	4119	6	397	637	2006	1073	100%	26,78%	-326860
2002-05	342241	255	46259	59503	170625	65599	10587	3	952	2340	5118	2174		3,09%	
Зөр- (тоогоор) уу (хувиар)	-326860	-241	-44211	-57856	-163026	-61526	-6468	3	-555	-1703	-3112	-1101			
	-95,5%	-95%	-95,6%	-97,2%	-95,5%	-93,8%	-61,1%	100%	-58,3%	-72,8%	-60,8%	-50,6%			

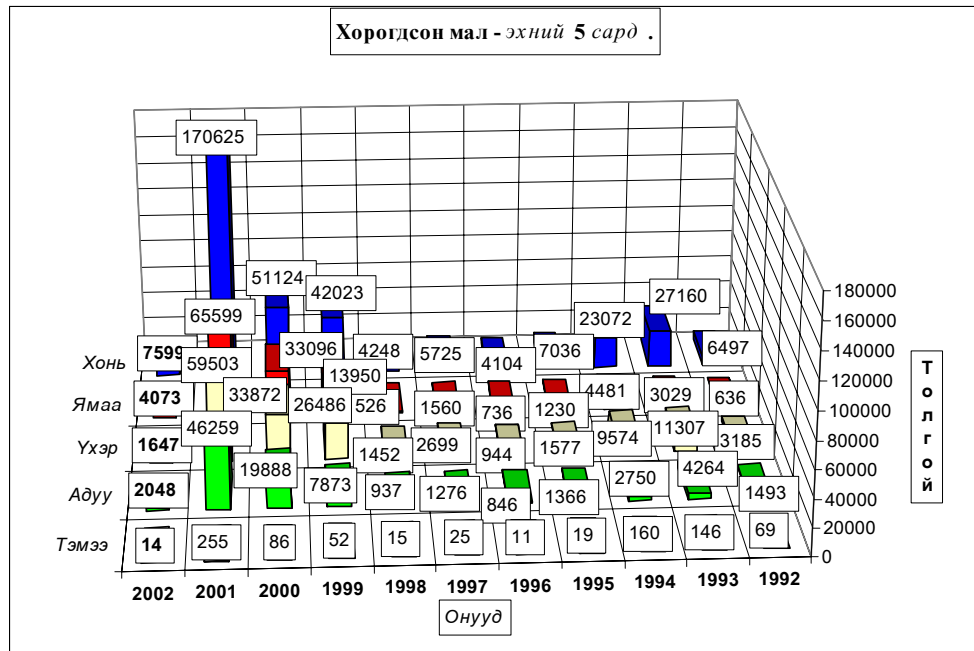



А Ж Ү Й Л Д В Э Р

Өмчийн бүх төрлийн аж үйлдвэрийн газрууд оны эхний **5 сард** (1995 оны үнээр, зэрэгцүүлсэн үнэнд шилжүүлснээр) **4635.7** сая ₮-ийн бүтээгдэхүүн үйлдвэрлэсэн нь өмнөх оноос **114.5 хувь** буюу **586.0** сая ₮-өөр, **2000** оныхоос **1304.2 сая ₮-оор** тус тус **өсчээ**. Аймгийн нийт бүтээгдэхүүний үйлдвэрлэл өссөн нь **алт, хэвлэл, модон эдлэл, дулаан, цахилгааны үйлвэрлэл** өмнөх оноос **22.7-76.8 хувь** буюу **1.1-756.1 сая ₮-өөр** нэмэгдсэнтэй холбоотой байна.

Оны үнээр нийт бүтээгдэхүүний үйлдвэрлэлтэнд сумдын үйлдвэрлэсэн бүтээгдэхүүний эзлэх хувийн жингээс харахад алт үйлдвэрлэлтийг оруулан тооцсноор **Заамар, Сэргэлэн, Зуунмод Жаргалант** сумд **0.53-87.2** (эдгээр сумдын үйлдвэрлэлт **97.02**) хувийг эзлэж байна.

Алтын борлуулалтыг оруулахгүй тооцоход **Зуунмод, Жаргалант, Борнуур, Баянчандмань, Батсүмбэр** сумд **3.12-70.98** (эдгээр сумдын үйлдвэрлэлт **86.68**) хувийг эзлэж байна.

Энэ нь тус аймгийн нийт үйлдвэрлэлтэнд дулааны эрчим хүч болон архины үйлдвэрүүдийн үйлдвэрлэлт илүү хувийн жинг эзэлж байгаатай холбоотой байна.

АЖ ҮЙЛДВЭРИЙН НИЙТ БҮТЭЭГДЭХҮҮН, 1995 ОНЫ ЗЭРЭГЦҮҮЛЭХ ҮНЭЭР,
ГОЛ НЭРИЙН БҮТЭЭГДЭХҮҮНЭЭР, САЯ.ТӨГ
GROSS INDUSTRIAL OUTPUT, at constant prices of 1995, estimation by major commodities, mln tog

АЖ ҮЙЛДВЭРИЙН САЛБАР INDUSTRIAL SECTOR	2000 1-V	2001 1-V	2002 1-V	Дүнд эзлэх хувь Percentage share to total			2002% 2001%
				2000	2001	2002	
Нийт дүн Total	3331,47	4049,71	4635,68	100,0%	100,0%	100,0%	114,5%
Ашигт малтмал олборлолт mining and quarrying	3052,34	3319,55	4075,32	91,62%	81,97%	87,91%	122,8%
Хүнсний бүтээгдэхүүн, ундаа үйлдвэрлэл Manufacture of food products and beverages	71,35	232,59	170,67	2,14%	5,74%	3,68%	73,4%
Сүү, сүүн бүтээгдэхүүн үйлдвэрлэл Manufacture of dairy products	0,00	0,56	0,25	0,000%	0,014%	0,0054%	44,6%
Үр тарианы гурил, цардуул, малын тэжээл Manufacture of grain mill products, starches, starch products, and prepared animal feeds	10,75	10,52	5,54	0,323%	0,260%	0,120%	52,7%
Хүнсний бусад бүтээгдэхүүний, үйлдвэрлэл Manufacture of other food products	9,63	17,13	15,88	0,289%	0,423%	0,343%	92,7%
Ундаа үйлдвэрлэл/согтууруулах ундаа ороол/ Manufacture of beverages	50,97	204,38	149,00	1,530%	5,047%	3,214%	72,9%
Нэхмэлийн үйлдвэрлэл Manufacture of textiles	2,94	3,94	1,90	0,09%	0,10%	0,04%	48,2%
Хувцас үйлдвэрлэл, үсэг арьс боловсруулалт Manufacture of wearing apparel dressing and dyeing of fur	58,89	289,11	118,31	1,77%	7,14%	2,55%	40,9%
Арьс шир боловсруулах, ширэн эдлэл, гутал үйлдвэрлэл Tanning, dressing of leather, manufacture of luggage, handbags, saddlery harness, footwear	7,27	2,85	1,79	0,22%	0,07%	0,04%	62,8%
Мод, модон эдлэл Manufacture of wood and wooden products	46,63	10,24	18,11	1,40%	0,25%	0,39%	176,9%
Нийтлэх, хэвлэх, дуу бичлэг хийх ажиллагаа Publishing, printing and reproduction of recorded media	0,61	0,01	1,12	0,018%	0,000%	0,024%	11200,0%
Төмрийн үйлдвэрлэл Manufacture of basic metals	0,00	0,10	0,63	0,000%	0,002%	0,014%	630,0%
Цахилгаан, дулаан, уур үйлдвэрлэл Electricity, thermal energy, steam	91,44	191,32	247,83	2,74%	4,72%	5,35%	129,5%

АЖ ҮЙЛДВЭРИЙН БҮТЭЭГДЭХ ҮҮНИЙ ҮЙЛДВЭРЛЭЛТ, оны үнээр
 SALES OF INDUSTRIAL OUTPUT, at current price

мян -₮, mIn.tog

/сумдаар/	Бүтэн 5 сарын гүйцэтгэл			Дүнд эзлэх хувь		
	2000 он	2001 он	2002 он	Percentage share to total		
				2000	2001	2002
Алтанбулаг	2620.0	3940.0	10700.0	0.04	0.05	0.09
Аргалант		150.0	894.0		0.00	0.01
Архуст			2313.0			0.02
Батсүмбэр	32944.5	52311.3	50590.8	0.48	0.69	0.44
Баян			4552.7			0.04
Баяндэлгэр	492.0	8638.0	14036.4	0.01	0.11	0.12
Баянжаргалан		780.0	430.0			0.00
Баян-өнжүүл	211.0	1000.2	11455.7	0.00	0.01	0.10
Баянхангай	255.0	6886.0	14586.8	0.00	0.09	0.13
Баянцагаан						
Баянцогт	1524.5	11275.6	18088.2	0.02	0.15	0.16
Баянчандмань	31094.4	76687.3	43628.4	0.45	1.01	0.38
Борнуур	1779.5	53625.3	55770.5	0.03	0.70	0.48
Бүрэн	720.0	4645.8	733.0	0.01	0.06	0.01
Дэлгэрхаан			1768.6			0.02
Жаргалант	25733.1	45958.0	61507.0	0.38	0.60	0.53
Заамар	5979509.0	6356038.7	10044497.8	87.30	83.52	87.20
Лүн	14689.3	17628.5	26739.5	0.21	0.23	0.23
Мөнгөнморьт	5148.0	17337.3	15667.2	0.08	0.23	0.14
Өндөрширээт	1052.8	753.1	3485.8	0.02	0.01	0.03
Сүмбэр	668.0	4940.0	914.0	0.01	0.06	0.01
Сэргэлэн	234500.0	104614.4	76635.0	3.42	1.37	0.67
Угтаал	35884.5	25452.0	14614.2	0.52	0.33	0.13
Цээл	17100.9	16673.3	19540.0	0.25	0.22	0.17
Эрдэнэ	1040.0	7176.2	10342.9	0.02	0.09	0.09
Эрдэнэсант	96161.7	20849.2	23164.9	1.40	0.27	0.20
Зуунмод	366358.3	772958.8	991975.7	5.35	10.16	8.61
Аймгийн дүн	6849486.5	7610319.0	11518632.1	100.0	100.0	100.0

ГОЛ НЭР ТӨРЛИЙН БҮТЭЭГДЭХҮҮН ҮЙЛДВЭРЛЭЛТ
PRODUCTION OF MAJOR COMMODITIES

Гол нэр төрлийн бүтээгдэхүүн	MAJOR COMMODITIES	Хэмжих нэгж	units	Бүтэн 05 сарын гүйцэтгэл			2001 оноос зөрүү (+,-) биет хэмжэ
				(биет хэмжээгээр)			
				2000 он	2001 он	2002 он	
	Mongolian traditional costume						
Монгол дээл, тэрлэг бүгд	"DEEL"	ширхэг	pieces	313	1484	946	-538
Сүлжмэл эдлэл	Knitted goods	мян,төг	thous.teg	2852,5	3940,0	1900,0	-2040,0
Савхин гутал бүгд	Leather footwear	хос	paire	1212	384	294	-90
Эмэгтэй хослол	Female suits	хос	paire				0
Эсгий гутал бүгд	felt boots	хос	paire	127	200	35	-165
Хивс	Carpet	мян,кв,м	thous.m2	0,03			0,00
Хэрэглээний мод	Wood as a fuel	мян,м3	thous.m3		1,5	0,2	-1,3
Гурил	Wheat flour	тонн	tons	83,3	63,0	43,1	-19,9
Талх	Bread	тонн	tons	52,2	80,7	100,9	20,2
Нарийн боов	bakery products	тонн	tons	10,4	11,3	10,7	-0,6
Арвайн гурил	bakery flour	тонн	tons			1,3	1,3
Савхин дээл, куртга	Leather jacket	ширхэг	pieces				0
Костюм	Suits	хос	paire		22458	0	-22458
Гэрийн мод, модон эдлэл	Wood and wooden articles	мян,төг	thous.teg	776,0	1767,0	6443,5	4676,5
Ундаа	Soft drinks	мян,литр	thous.l	44,6	37,3	56,3	19,0
Зүсмэл материал	Sawn wood	мян,м3	thous.m3	2,8	0,6	0,7	0,1
Тэжээл	Fodder	тонн	tons	45,9	17,5	12,9	-4,6
Куртка	Jacket	ширхэг	pieces	1589	0	15437	15437
Цамц, Желег	Sweater	ширхэг	pieces	28843	5720	39239	33519
Өмд	Troosers @ pants	ширхэг	pieces	112661	114917	645856	530939
Шорт	shorts	ширхэг	pieces	25938	61222	145189	83967
Жинсэн юбка		ширхэг	pieces				0
Пальто	Overcoat	ширхэг	pieces				0
Алт, мөнгөн эдлэл	Jewellery	ширхэг	pieces				0
Хөвөнтэй бээлий	Cotton mittens	хос	paire	150			0
Цэвэр ус борлуулалт	Distribution water	мян/м3	thous.m3	74,2	69,9	98,7	28,8
	Collection, purification and distribution water						
Сувагжуулалт		мян/м3	thous.m3	37,5	33,4	67,2	33,8
Зуух, яндан, пийшин	oven, chimney	ширхэг	pieces	6		131	131
Барилгын хаалга, цонх	Building door and windows	мян,м,кв	thous.m2	0,00	0,01	0,02	0,01
Архи, дарс	Alcohol drinks	мян, литр	thous.l	27,0	124,0	89,4	-34,6
Сонин	Newspaper	мхдх	min.pr.p	0,1		0,0	0,0
Ном товхимол	Book	мхдх	min.pr.p	10,0			0,0
Хүснэгт маягт	Charters	мхдх	min.pr.p	130,0	2,6	468,0	465,4
Бланк / бусад	Blank /others/	мян,ш	min.pieces				0,0
Цах. Эрчим хүч	Electricity	мян,кв,ц	min.kw.h	1,9		1,6	1,6
Дул. Эрчим хүч	Thermal energy	мян,г,кл	thous.Gcal	48,0	86,4	108,2	21,8
Спорт хослол	Sports clothes	хос	paire	15269	0	50060	50060
Эсгий	Felt	мян,м	thous.m				0,0
Тоосго /мян.шир/	Bricks	мян.шир	min.pieces				0,0
Сүү,сүүн бүтээгдэхүүн	Milk, milk products	мян,төг	thous.teg		560,0	252,0	-308,0
Алт /кг /	Gold	кг	kg	699,1	760,3	933,4	173,1

Аж үйлдвэрийн гол нэр төрлийн 32 бүтээгдэхүүнээс 18 нэрийн бүтээгдэхүүний үйлдвэрлэл өнгөрсөн оны мөн үеэс нэмэгдлээ. Нэр төрлөөр нь үзвэл талх, ундаа, арвайн гурил, гэрийн хэрэглэл, хүснэгт маягт, куртга, торол бүрийн цамц, өмд, шорт, спорт хослол, зүсмэл материал, барилгын цонх, пийшин, зуух яндан, суудлын машины чиргүүд, сувагжуулалт, цэвэр ус борлуулалт, цахилгаан, дулааны эрчим хүч, алт зэрэг бүтээгдэхүүний үйлдвэрлэл нэмэгдэж, архи, нарийн боов, гурил,

хивэг, сүү, сүүн бүтээгдэхүүн, монгол дээл, сүлжмэл эдлэл, эрэгтэй костюм, хөвөнтэй бээлий, савхин болон эсгий гутал, ном, сонин сэтгүүл, хэрэглээний мод үйлдвэрлэлт зэрэг 14 нэрийн бүтээгдэхүүний үйлдвэрлэл буурчээ.

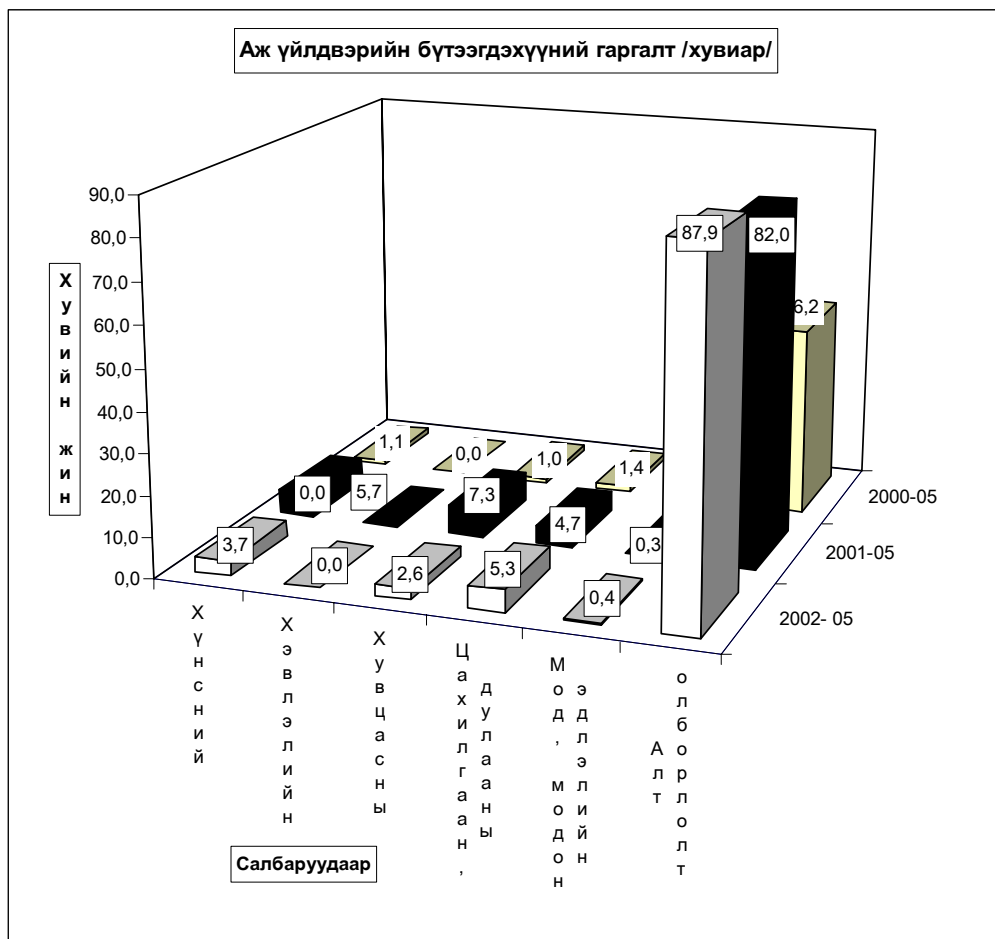

Аж үйлдвэрийн салбарын дүнгээр оны эхний 5 сард оны үнээр 11446.1 сая ₮-ийн бүтээгдэхүүн борлуулсан нь өнгөрсөн оны мөн үеийнхээс 156.1 хувь буюу 4110.2 сая ₮-өөр өсчээ. Энэ нь хүнс, хувцасны үйлдвэрлэлээс бусад бүх салбарын борлуулалт өнгөрсөн оны мөн үеэс 56.1-188.9 хувь буюу 3.4-3627.6 сая ₮-өөр өссөн нь нөлөөлжээ.

Оны үнээр нийт борлуулалтанд сумдын борлуулсан бүтээгдэхүүний эзлэх хувийн жинг зэрэгцүүлэн харахад алт олборлолтыг оруулан тооцсноор Заамар,

Зуунмод, Сэргэлэн Жаргалант сумд **0.54-87.75** (эдгээр сумдын борлуулалт **97.34**)хувийг эзлэж байна.

Алгны борлуулалтыг оруулахгүй тооцоход **Зуунмод, Жаргалант, Баянчандмань, Батсүмбэр, Борнуур** сумд **2.79-72.41** (эдгээр сумдын борлуулалт **85.94**)хувийг эзлэж байна.

Энэ нь тус аймгийн нийт борлуулалтанд дулааны эрчим хүч болон архины үйлдвэрүүдийн борлуулалт илүү хувийн жинг эзэлж байгаатай холбоотой байна.

АЖ ҮЙЛДВЭРИЙН БОРЛУУЛСАН БҮТЭЭГДЭХҮҮН, оны үнээр, сая төг
SOLD PRODUCTION OF INDUSTRY, at current price, mln tog

АЖ ҮЙЛДВЭРИЙН САЛБАР INDUSTRIAL SECTOR	2000 I-V	2001 I-V	2002 I-V	Дүнд эзлэх хувь Percentage share to total			2002% 2001%
				2000	2001	2002	
Нийт дүн Total	6881,01	7335,88	11446,08	100,0	100,0	100,0	156,0%
Ашигт малтмал олборлолт mining and quarrying	6213,80	6463,04	10090,60	90,30%	88,10%	88,16%	156,1%
Хүнсний бүтээгдэхүүн, ундаа үйлдвэрлэл Manufacture of food products and beverages	93,76	210,47	263,82	1,36%	2,87%	2,30%	125,3%
ү Сүү, сүүн бүтээгдэхүүн үйлдвэрлэл Manufacture of dairy products	0,00	0,56	0,25	0,0%	0,3%	0,1%	44,6%
ү Үр тарианы гурил, цардуул, малын тэжээл Manufacture of grain mill products, Starches, э starch products, and prepared animal feeds	24,73	21,53	14,22	26,4%	10,2%	5,4%	66,0%
э Хүнсний бусад бүтээгдэхүүний, үйлдвэрлэл Manufacture of other food products	20,24	29,04	44,72	21,6%	13,8%	17,0%	154,0%
с Ундаа үйлдвэрлэл/согтууруулах ундаа ороол/ Manufacture of beverages	48,79	159,34	204,63	52,0%	75,7%	77,6%	128,4%
Нэхмэлийн үйлдвэрлэл Manufacture of textiles	2,37	3,94	1,90	0,034%	0,054%	0,017%	48,2%
Хувцас үйлдвэрлэл, үслэг арьс боловсруулалт Manufacture of wearing apparel dressing and dyeing of fur	106,91	210,98	337,15	1,55%	2,88%	2,95%	159,8%
Арьс шир боловсруулах, ширэн эдлэл, гутал үйлдвэрлэл Tanning, dressing of leather, manufacture of luggage, handbagz, saddlery harnesses, footwear	8,80	6,12	6,00	0,13%	0,08%	0,05%	98,0%
Мод, модон эдлэл Manufacture of wood and wooden products	21,19	8,92	9,83	0,31%	0,12%	0,09%	110,2%
Нийлэх, хэвлэх, дуу бичлэг хийх ажиллагаа Publishing, printing and reproduction of recorded media	4,20	1,80	5,21	0,061%	0,025%	0,046%	289,4%
Төмрийн үйлдвэрлэл Manufacture of basic metals	0,14	0,90	2,61	0,002%	0,012%	0,023%	290,0%
Цахилгаан, дулаан, уур үйлдвэрлэл Electricity, thermal energy, steam	429,84	429,71	728,96	6,25%	5,86%	6,37%	169,6%

АЖ ҮЙЛДВЭРИЙН БҮТЭЭГДЭХ ҮҮНИЙ БОРЛУУЛА ЛТ, оны үнээр
SALES OF INDUSTRIAL PRODUCTION, at current price

/сумдаар/	мян -₮, m In.tog			Дүнд эзлэх хувь		
	Бүтэн 4 сарын гүйцэтгэл			Percentage share to total		
	2000 он	2001 он	2002 он	2000	2001	2002
Алтанбулаг	2620.0	3000.0	10700.0	0.04	0.04	0.09
Аргалант		150.0	894.0		0.00	0.01
Архуст			2313.0			0.02
Батсүмбэр	31124.0	48017.9	37263.8	0.45	0.65	0.33
Баян			4552.7			0.04
Баяндэлгэр	492.0	8854.0	14101.5	0.01	0.12	0.12
Баянжаргалан		820.0	430.0			0.00
Баян-өнжүүл	211.0	1051.3	11489.3	0.00	0.01	0.10
Баянхангай	230.0	6886.0	14586.8	0.00	0.09	0.13
Баянцагаан						
Баянцогт	1604.5	10522.8	18883.7	0.02	0.14	0.16
Баянчандмань	31094.4	66156.8	43628.4	0.45	0.90	0.38
Борнуур	2141.8	31575.2	36908.5	0.03	0.43	0.32
Бүрэн	834.0	5086.4	534.0	0.01	0.07	0.00
Дэлгэрхаан			1828.6			0.02
Жаргалант	26303.1	43276.0	61507.0	0.38	0.59	0.54
Заамар	5979830.0	6355992.2	10044497.8	86.90	86.65	87.75
Лүн	11999.5	12028.5	22938.5	0.17	0.16	0.20
Мөнгөнморьт	5148.0	11495.3	11635.5	0.07	0.16	0.10
Өндөрширээт	1052.8	753.1	3485.8	0.02	0.01	0.03
Сүмбэр	668.0	4800.0	914.0	0.01	0.07	0.01
Сэргэлэн	234500.0	104614.4	76635.0	3.41	1.43	0.67
Угтаал	34248.8	23690.0	13895.1	0.50	0.32	0.12
Цээл	17100.9	16673.3	19540.0	0.25	0.23	0.17
Эрдэнэ	1040.0	7176.2	10342.9	0.02	0.10	0.09
Эрдэнэсант	15475.2	20849.2	23164.9	0.22	0.28	0.20
Зуунмод	483298.3	551856.6	959406.9	7.02	7.52	8.38
Аймгийн дүн	6881016.3	7335325.2	11446077.7	100.0	100.0	100.0

Аж үйлдвэрийн салбарт 2002 оны 5-р сард нийт 2441 хүн ажиллаж хөдөлмөрийн бүтээмж 1899.1 мянган ₮ байгаа нь өнгөрсөн оны мөн үеэс 5.2 хувиар буурч, 2000 оноос 15.2 хувиар өсчээ.

АЖ ҮЙЛДВЭРИЙН АЖИЛЛАГСДЫН ТОО, сарын эцэст
EMPLOYMENT IN INDUSTRY, at the end of the month

АЖ ҮЙЛДВЭРИЙН САЛБАР INDUSTRIAL SECTOR		2000 V	2001 V	2002 V	Дүнд эзлэх хувь Percentage share to total			2002% 2001%
					2000	2001	2002	
Нийт дүн Total		2021	2022	2441	100,0	100,0	43,4	120,7%
Ашигт малтмал олборлолт mining and quarrying		799	799	1382	39,53%	39,52%	0,00%	173,0%
Хүнсний бүтээгдэхүүн, ундаа үйлдвэрлэл Manufacture of food products and beverages		159	142	171	7,87%	7,02%	7,01%	120,4%
ү ү н э э с	Сүү, сүүн бүтээгдэхүүн үйлдвэрлэл Manufacture of dairy products	0	0	0	0,0%	0,0%	0,0%	0,0%
	Үр тарианы гурил, цардуул, малын тэжээл Manufacture of grain mill products, Starches, starch products, and prepared animal feeds	35	19	10	22,0%	13,4%	5,8%	52,6%
	Хүнсний бусад бүтээгдэхүүний, үйлдвэрлэл Manufacture of other food products	50	47	60	31,4%	33,1%	35,1%	127,7%
	Ундаа үйлдвэрлэл/согтууруулах ундаа ороод/ Manufacture of beverages	74	76	101	46,5%	53,5%	59,1%	132,9%
Нэхмэлийн үйлдвэрлэл Manufacture of textiles		9	8	6	0,445%	0,396%	0,246%	75,0%
Хувцас үйлдвэрлэл, үслэг арьс боловсруулалт Manufacture of wearing apparel dressing and dyeing of fur		640	838	626	31,67%	41,44%	25,65%	74,7%
Арьс шир боловсруулах, ширэн эдлэл, гутал үйлдвэрлэл Tanning, dressing of leather, manufacture of luggage, handbag, saddlery harness, footwear		32	27	19	1,58%	1,34%	0,78%	70,4%
Мод, модон эдлэл Manufacture of wood and wooden products		56	36	12	2,77%	1,78%	0,49%	33,3%
Нийтлэх, хэвлэх, дуу бичлэг хийх ажиллагаа Publishing, printing and reproduction of recorded media		11	4	7	0,544%	0,198%	0,287%	175,0%
Төмрийн үйлдвэрлэл Manufacture of basic metals		2	5	5	0,099%	0,247%	0,205%	100,0%
Цахилгаан, дулаан, уур үйлдвэрлэл Electricity, thermal energy, steam		313	163	213	15,49%	8,06%	8,73%	130,7%



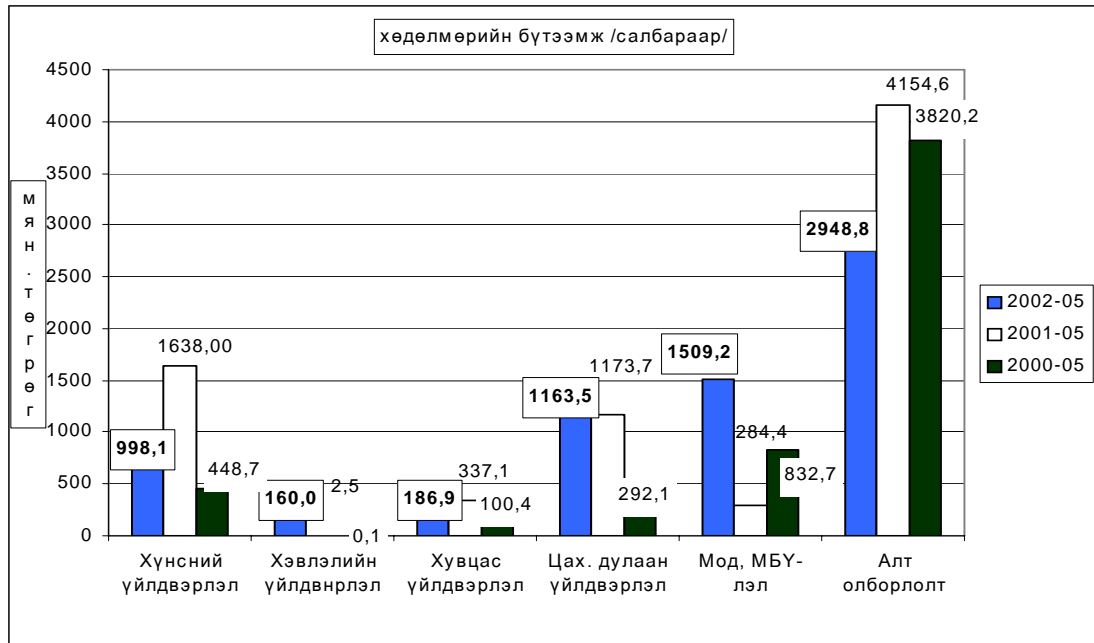

Алт олборлолт

Тус аймгийн нутаг дэвсгэр дээр үйл ажиллагаа явуулж **алт олборлож** байгаа **14** аж ахуйн нэгж эхний **5** сард **бохир жингээр 1034.6, цэвэр жингээр 933.4 кг алт** тушааж оны үнээр **10090.6** сая ₮-ийн борлуулалт хийсэн нь өмнөх оны мөн үеэс олборлож тушаасан алт **173.1 кг** буюу **3627.6** сая ₮-өөр өсчээ.

5-р сарын байдлаар **1 грамм** алтны дундаж үнэ **10810.58 ₮** байгаа нь өмнөх оны мөн үеэс **2309.94 ₮-өөр** өслөө.

Алгоборлолыг ажахуйн нэгжийн харилцааны хэлбэрээр үзүүлэлт

	Укалгунгаан алт /кг/			2002-05 2001-05	Укалгунгаан алт /мянцөг/			Грамм алтын үнэ			2001 онд өс зөрүү /+-/	
	2000-05	2001-05	2002-05		2000-05	2001-05	2002-05	2000-05	2001-05	2002-05	олборлолт /кг/	1 грамм /төгрөг/
	УУГ	2.8	13.5	3.7	27.4	21900.0	113776.2	39100.0	7821.43	8427.87	10557.57	-9.8
Хувьцаагч компани	45.9	57.5	58.7	102.1	355400.0	493509.7	638700.0	7742.92	8882.78	10880.75	1.2	2298.0
ХХК	650.4	689.3	871.0	126.4	5886500.0	5855753.1	9412800.0	8973.71	8495.22	10806.89	181.7	2311.7
ДҮН	699.1	760.3	933.4	122.8	6213800.0	6463089.0	10090600.0	8888.28	8500.64	10810.58	173.1	2309.9

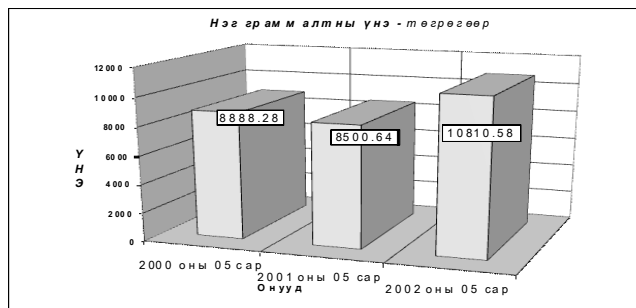
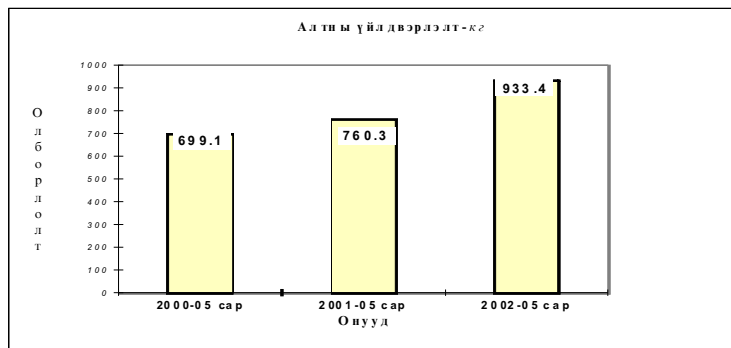

Ахуй үйлчилгээний байгууллагууд оны эхний 5 сард **165** цэгт **204** хүн ажиллаж, **30585.3** мянган ₮-ийн орлого үйлчилгээний ажил хийж **20433.8** мянган ₮-ийн зардал гаргаж **11960** хүнд үйлчилсэн байна. Нийт орлогын **24.1** хувь нь **оёдол**, **11.8** хувь нь **гутал**, **30.1** хувь нь **модон эдлэл**, **6.9** хувь нь **тээврийн хэрэгслийн болон ахуйн техникийн засвар**, **21.2** хувь нь **үсчин гоо засал, гэрэл зураг**, **3.8** хувь нь **халуун усны**, **2.1** хувь нь **бусад үйлчилгээний орлого** байна.

Ахуйн үйлчилгээний газруудын орлогын гүйцэтгэлийг гол нэр төрлөөр үзүүлэлт:

сүмд	Бүт		Үүнэ											
			Оёол		Гуул засвар		Ахуйн техникийн засвар		Үсчин, гоо засал		Гэрлэ зураг		Халуун ус	
	Орлого	Үйлчлүүлсэн хүний тоо	Орлого	Үйлчлүүлсэн хүний тоо	Орлого	Үйлчлүүлсэн хүний тоо	Орлого	Үйлчлүүлсэн хүний тоо	Орлого	Үйлчлүүлсэн хүний тоо	Орлого	Үйлчлүүлсэн хүний тоо	Орлого	Үйлчлүүлсэн хүний тоо
АБ	293.5	272			95.0	47			71.0	60	100.0	110	27.5	55
АР	867.0	376	416.0	146					76.0	82	35.0	84		
АТ	145.0	110			35.0	20			70.0	30	40.0	60		
БС	241.5	412			61.0	18			70.5	49	110.0	345		
БА	218.0	270			90.0	38			48.0	72	80.0	160.0		
БД	680.5	189	630.0	130	15.0	8			20.0	30	15.5	21		
БЖ	0.0	0												
БӨ	66.4	91									66.4	91		
БХ	66.3	88							12.0	5	27.8	30.0	26.5	53
БЦ	0.0	0												
БТ	156.8	103			50.3	23					106.5	80		
БЧ	1534.7	494	551.1	87	151.9	28	10.0	9	310.1	76	68.8	247	37.9	39
БН	1479.4	700	859.3	108	279.2	86			152.2	230	188.7	276		
БҮ	0.0	0												
ДХ	291.0	63	50.0	10	35.0	4			38.0	15	30.0	25		
ЖА	1043.0	851					450.0	86	420.0	520	125.0	150	48	95
ЗА	2275.0	923	1600.0	210	250.0	150			120	240	90	180	215.0	143
ЛҮ	1274.7	283	366.0	45	145.0	49	40.0	13	50.0	34	24.0	22		
ММ	468.2	496	238.0	36	22.7	24			180.0	313	27.5	123		
ӨШ	122.3	146			97.5	51			10.3	25	14.5	70.0		
СҮ	125.0	50							125.0	50				
СЭ	0.0	0												
УГ	410.4	80	185.0	13	24.0	2			42.2	43	18.2	11		
ЦЭ	913.0	252	40.0	8	120.0	6	30.0	11	208.0	75	235.0	140		
ЭР	675.0	257	500.0	57	25.0	32	25	25	100.0	115	25.0	28		
ЭС	3250.0	775	750.0	90	600.0	65			600.0	300	300.0	150	50.0	50
ЗМ	13988.6	4679	1179.0	44	1518.0	578	138.7	122	1127.3	1266	902.7	1027	763	1350
Дүн	30585.3	11960	7364.4	984	3614.6	1229	693.7	266	3850.6	3630	2630.6	3430	1167.9	1785



Барилга



Барилгын гүйцэтгэгч байгууллагууд оны эхний 5 сард 154.2 сая ₮-ийн барилга угсралт, засварын ажил гүйцэтгэв.

(оны үнээр-мин.төг) (at current prices - thous.tog)	Эхний 5 сар - In first 5 months		
	2000	2001	2002
Барилга угсралт, засварын ажил-бүгд	119699.4	148247.6	154156.4
Construction and repair - total			
үүнээс-барилга угсралтын ажил	66000.0	6874.8	23095.3
of which - construction			

(мин.төг - thous.tog)	2002 онд		
	Гүйцэтгэж аж ахуйн нэгжүүд		
	Done by units		
	Бүгд	Төрийн	Хувийн ба хувьцаат
		govern-ment	private @ privatized
Total			
Барилга угсралт, засварын ажил-бүгд	154156.4	154156.4	0.0
Construction and repair - total			
үүнээс-барилга угсралтын ажил	23095.3	23095.3	0.0
of which - construction			

Объектын нэр-мян.төг	2002 оны гүйцэтгэл - Done by of 2002 year		Ашиглалтад орсон	
	Жилийн эхнээс	5 сард	хуч	үндэж фонд
	In first of beginning year	In mav	чадал	Fixed asset
Багануур ХК-ны зохиогчийн өрөмдлөг	23095.3	23095.3	140 м	
Горхийн модон гүүрийн засвар	57493.5			
Налайх-Тэрэлжийн замын өвлийн арчлалт	3303.0			
УБ-Багануурын замын өвлийн арчлалт	12678.5			
УБ-Манданговийн замын өвлийн арчлалт	45156.9			
УБ-Зуунмодны замын өвлийн арчлалт	4372.8			
Тэрэлжийн 2 ш модон гүүр	4347.8			
Зуунмодын эрүүл мэндийн газрын засвар	1711.9	1711.9	140 м ²	
Зуунмодын багийн котторын засвар	1996.7	1996.7	392 м ²	

Барилга угсралт, засварын ажлын гүйцэтгэл, барилга байгууламжийн төрлөөр

(мянган-төгрөг)			Бүгд дүн		
			2000-05	2001-05	2002-05
I. Шинэ барилга, өргөтгөл, шинэчлэл - бүгд			66000.0	6874.8	23095.3
Ү	Орон сууцны барилга	а. Бүгд			
		үүнээс-угсармал			
н	Орон сууцны бус барилга	а. Үйлдвэрийн	9000.0		
		б. Худалдаа, үйлчилгээний			
		в. Эмнэлэг, сургууль, соёлын			
		г. Бусад (контор, агуулах, гарааж, бусад)	3400.0		
э	Инженерийн барилга байгууламж	а. Эрчим хүчний			
		б. Холбооны			
		в. Авто зам			
		г. Гүүр, гүүрэн гарц			
		д. Далан, суваг, шугам, сүлжээ	53600.0	6874.8	23095.3
		е. Бусад (зам талбайн ажил, бусад)			
II. Засвар - бүгд			53699.4	141372.8	131061.1
III. Барилга угсралт, засварын - бүгд			119699.4	148247.6	154156.4
Ажиллагсад	бүгд	тоо	254	199	169
		цалингийн сан	23519.8	31615.9	28715.8
		тоо	218	157	135
		цалингийн сан	22218.5	24618.8	26749.0
үүнээс	инженер техникийн ажилтан		22	7	8
		мэргэжлийн ажилчид	150	118	106

Барилгын ажлын динамик . (2002 оны 5 сар)

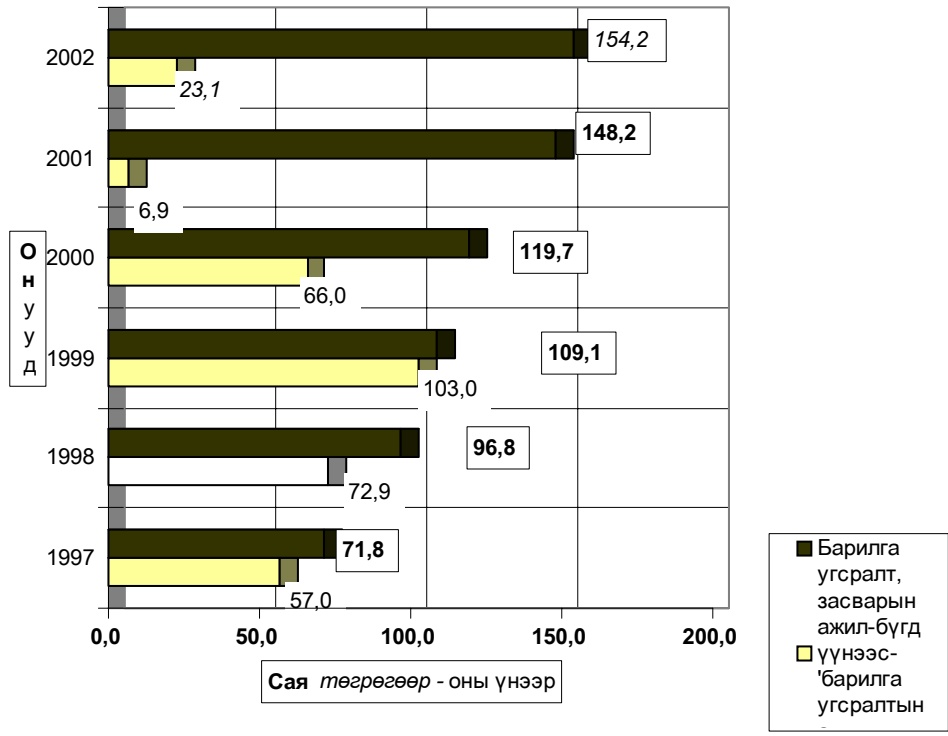



Х о л б о о

Холбоо ашиглалтын орлого оны эхний 5 сард **101851,4** мян-төг болж, үүнээс хүн амаас орсон орлого **45802,7** мян-₮ болж, өмнөх оны мөн үеэс 64,3 хувь буюу 39,8 сая ₮-р өсч байна.

Шуудан холбооны албаны үйлчилгээний орлого **16198,3** мянган төгрөг болж, нийт орлогын **85,0** хувь нь хүн амд үйлчилсний орлого байна. Нийт орлогын **15,0** хувийг албан бичгийн, **8,2** хувийг зорчигчдын, 42,1 хувийг хэвлэлийн шимтгэлийн орлогууд эзлэж байна.

Холбооны үндсэн үзүүлэлт. Эхний 5 сар
MAIN INDICATORS OF COMMUNICATION, in first 5 months

Үзүүлэлтүүд <i>Indicators</i>	2000 он V сар	2001 он V сар	2002 он V сар	2002 2001%
Нийт орлого мян-төг <i>Total revenue, at current prices thous tog</i>	51887,5	61997,8	101851,4	164,3%
<i>үүнээс - хүн амын</i> <i>Of which: from population</i>	13171,5	21817,9	45802,7	209,9%
Телефон цэг тоогоор <i>Number of telephones, to</i>	1 798	1 725	1 792	103,9%
Радио цэг тоогоор <i>Number of wired-radio outlets, to</i>	731	275	0	0,0%
Шуудангийн орлого <i>Postal service company</i>	15 722,0	16 137,3	16 198,3	100,4%
<i>үүнээс - хүн амын</i> <i>Of which: from population</i>	13 667,8	14531,9	13767,5	94,7%

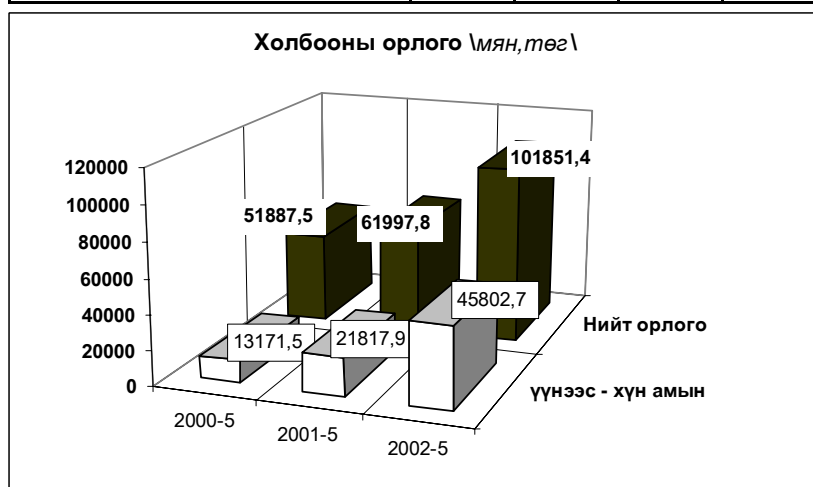

Шуудан холбооны үндсэн үзүүлэлт. Эхний 5 сар
MAIN INDICATORS OF COMMUNICATION, in first 5 months

Үзүүлэлт	Хэлбэр	Өмнөх оны мөн үе гүй	2002 оны эхний 5 сар			2002 2001%
			төл	гүй	ТБ%	
Гарах захидал	Гадаадад	172	808	275	34,0	159,9
	Дотоодод	870	1325	1217	91,8	139,9
Албан бичиг	Гадаадад	4	2	9	450,0	225,0
	Дотоодод	2730	3090	3034	98,2	111,1
Гарах илгээлт	Гадаад	2	18	8	44,4	400,0
	Дотоод	22	44	2	4,5	9,1
Гарах Буухиа	Гадаад	-	9	3		
	Дотоод		1	0		
Хэвлэл захиалга (мян-шир)		87,0	156,0	68,5	43,9	78,7
Гардуулалт (тоо)		0	25	18	72,0	0,0
Зорчигчид (хүн)		2344	1930	1903	98,6	81,2

Холбооны салбаруудын орлого, эхний 5 сар
REVENUE COMMUNICATION, by location, in first 5 months

	Нийт орлого (мян, төг)			2002-5% 2001-5
	Дүн	Үүнээс: хүн амын		
	Total thous tog	орлого	хувийн жин	
Алтанбулаг	952,1	442,4	46,5%	191,1
Аргалант	790,9	249,4	31,5%	151,5
Архуст	33,7	10,2	30,3%	6,3
Батсүмбэр	9,7	0,0	0,0%	2,3
Баян	1723,2	922,6	53,5%	293,0
Баянжаргалан	909,6	360,4	39,6%	129,6
Баян-Өнжүүл	768,9	349,1	45,4%	200,4
Баянхангай	754,4	173,7	23,0%	161,9
Баянцагаан	1522,6	218,0	14,3%	261,5
Баянцогт	1093,9	563,2	51,5%	157,0
Баянчандмань	2838,1	950,8	33,5%	167,5
Борнуур	1250,3	711,1	56,9%	154,3
Бүрэн	397,5	167,9	42,2%	63,6
Дэлгэрхаан	660,8	141,7	21,4%	145,9
Жаргалант	1589,2	719,1	45,2%	178,4
Заамар	1223,6	460,2	37,6%	170,4
Лүн	2982,7	1975,6	66,2%	157,3
Өндөрширээт	639,9	226,0	35,3%	161,7
Сэргэлэн	615,9	196,6	31,9%	192,6
Угтаал	1303,7	399,1	30,6%	156,1
Цээл	1587,9	657,3	41,4%	167,2
Эрдэнэ	111,2	43,5	39,1%	14,6
Эрдэнэсант	1608,4	608,3	37,8%	134,8
ЗМ, Хот хооронд	76483,2	35256,5	46,1%	170,5
Аймгийн дүн	101851,4	45802,7	45,0%	164,3

2002 оны эхний 5 сард 6612 өвчтөн эмнэлэгт хэвтэн эмчлэгдэн гарсан нь нэг өвчтөнд дунджаар 10,4 ор хоног ногдож байна.

Эрүүл мэндийн байгууллагын мэдээгээр оны эхний 5 сард 394 хүүхэд мэндэлсэн нь 2000 оны мөн үеэс 217 хүүхдээр, 2001 оныхоос 67 хүүхдээр тус тус буурлаа.

Төрөлт, эндсэн эх, хүүхдийн тоо. (эхний 5 сар)

NUMBER OF BIRTHS, MATERNAL AND CHILD DEATHS.

(In the first 5 months)

	2000 5-30	2001 5-30	2002 5-30	02-5-30 01-5-30
<i>Амаржсан эх (Number of mothers delivered child)</i>	613	466	396	85.0%
<i>Амьд төрсөн хүүхэд Live births</i>	611	461	394	85.5%
<i>Төрөхийн улмаас эндсэн эх Maternal deaths</i>	0	0	0	0.0%
<i>1 хүртэлх насандаа эндсэн хүүхэд Infant mortality</i>	14	8	9	112.5%
<i>1-4 хүртэлх насандаа эндсэн хүүхэд Child mortality (aged 1-4)</i>	9	3	3	100.0%

Он гарсаар амьд төрсөн 1000 хүүхэд тутмаас 22,8 нь эндсэн нь өнгөрсөн оны мөн үеэс 31,8 хувиар, 1 хүртэл насандаа нас барсан хүүхдийн тоо өмнөх оны мөн үеийнхээс 12,5 хувиар тус тус өсч байна.

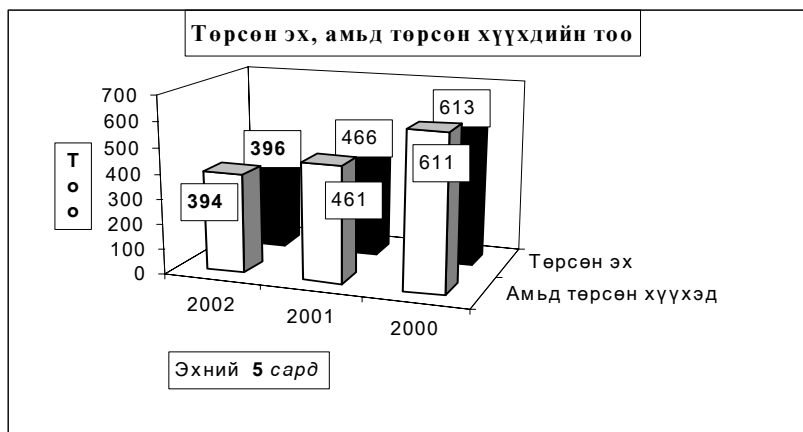

Нас барсан хүүхдийн тоо (Эхний 5 сар)

INFANT MORTALITY In the First 5 months

	2001 оны бүтэн 5 сар			2002 оны бүтэн 5 сар		
	0-16 насны бүгд	Ү ү н э э с		0-16 насны бүгд	Ү ү н э э с	
		1 хүртэл	1-4 насны		1 хүртэл	1-4 насны
Алтанбулаг	1		1			
Аргалант						
Архуст						
Батсүмбэр				1		
Баян				2	1	1
Баяндэлгэр						
Баянжаргалан						
Баян-Өнжүүл						
Баянхангай	1					
Баянцагаан	1					
Баянцогт						
Баянчандмань						
Борнуур	2	1	1			
Бүрэн						
Дэлгэрхаан						
Жаргалант						
Заамар						
Лүн	1	1				
Мөнгөнморьт	1	1				
Өндөрширээт				2		1
Сүмбэр						
Сэргэлэн						
Угтаал						
Цээл						
Эрдэнэ	1			1		1
Эрдэнэсант						
Зуунмод	6	5	1	9	8	
Аймгийн дүн	14	8	3	15	9	3

Эмнэлгийн мэдээгээр оны эхний 5 сард 189 хүн нас барсан нь өнгөрсөн оны мөн үеийнхээс 9,1 хувиар буурч, нас барсан хүний 25,9 хувь буюу 42 нь эмнэлэгт нас баржээ.

Нас барсан хүний тоо
INFANT MORTALITY In the first 5 months

	2001 оны бүтэн 5 сар		2002 оны бүтэн 5 сар		Оны эхнээс 1000 хүнд ногдох нас баралт		
	Нас барсан	үүнээс	Нас барсан	үүнээс	2000	2001	2002
	Бүгд	эмнэлэгт	Бүгд	эмнэлэгт			
Алтанбулаг	13	1	6	1	0,3	3,8	1,8
Аргалант	2	1	4		1,0	1,0	2,1
Архуст	2	1	1	1	0,0	1,0	0,5
Батсүмбэр	10	1	18	2	2,4	1,5	2,8
Баян	3	1	6	4	4,9	1,3	2,7
Баяндэлгэр	6		3		4,3	3,3	1,9
Баянжаргалан	5		5		1,1	2,8	2,8
Баян-Өнжүүл	1	1	6	1	2,1	0,4	2,2
Баянхангай	3		3		1,7	1,8	1,9
Баянцагаан	7	1	5	1	1,1	2,5	1,8
Баянцогт	5	1	3	2	1,0	2,2	1,4
Баянчандмань	5		3	2	2,3	1,5	0,9
Борнуур	4	2	2		2,8	0,9	0,5
Бүрэн	3	3	4	3	3,5	0,8	1,1
Дэлгэрхаан	6		6		3,5	2,5	2,5
Жаргалант	12	1	10	2	2,3	2,0	1,6
Заамар	6	3	5		1,1	1,0	0,9
Лүн	7	3	5		1,2	1,9	1,8
Мөнгөнморьт	7	2	4		4,6	3,2	1,8
Өндөрширээт	3		9	1	1,2	1,2	3,8
Сүмбэр	2	2	7	3	1,8	1,0	3,9
Сэргэлэн	1	1	1		1,2	0,4	0,5
Угтаал	15		5		1,7	4,4	1,7
Цээл	11	1	2	1	2,4	3,1	0,6
Эрдэнэ	10	1	12	2	2,6	3,0	3,6
Эрдэнэсант	14	3	6	1	2,2	2,5	1,0
Зуунмод	45	13	48	15	3,7	3,0	3,2
Аймгийн дүн	208	43	189	42	2,3	2,1	2,0

Халдварт өвчнөөр 539 хүн өвчилсөн нь өмнөх оны мөн үеийнхээс 8,7 хувь буюу 43 хүнээр өсч, Сүрьеэ, салхин цэцэг, гахай хавдар, заг хүйтэн, трихомениаз, халдварт шар, тэмбүү, улаан бурханаар өвчлөгчид өмнөх оны мөн үеэс 2,1 хувиас 30,0 дахин өслөө. Өвчлөл: Зуунмод, Сүмбэр, Өндөрширээт, Баянцагаан, Заамар, Баян-Өнжүүл, Лүн, Баянчандмань, Мөнгөнморьт, Баянцогт, Баян, Аргалант, Угтаал сумдад өмнөх оны мөн үеэс 12,8 хувиас -14,0 дахин өсч байна. Зуунмод суманд гахай хавдар, халдварт шар, улаан бурхан, салхин цэцэг, цусан суулга зэрэг өвчлөл, Заамар, Баян-Өнжүүл, Лүн, Жаргалант, Угтаал зэрэг сумдад халдварт шар өвчин нилээд гарч байна.

Халдварт өвчнөөр өвчлөгчдийн тоо
NUMBER OF INFECTIOUS DISEASE CASES

		2000 - 5- 30		2001- 5- 30		2002- 5-30		02-05-30
		тоо	хувийн жин	тоо	хувийн жин	тоо	хувийн жин	01-05-30
БҮГД / TOTAL /		462	100,0%	496	100,0%	539	100,0%	108,7%
Y	<i>Вирус гепатит</i> Viral hepatitis	50	10,8%	84	16,9%	125	23,2%	148,8%
	<i>Халдварт мэнэн</i> Bacterial meningitis	3	0,6%	5	1,0%	4	0,7%	80,0%
	<i>Улаан бурхан</i> Measles	28	6,1%	1	0,2%	30	5,6%	3000,0%
Y	<i>Гахай хавдар</i> Mumps	23	5,0%	127	25,6%	136	25,2%	107,1%
	<i>Салхин цэцэг</i> Chickenpox	25	5,4%	35	7,1%	37	6,9%	105,7%
H	<i>Сальмоналлоэз</i> Salmonella enteritis	0	0,0%	3	0,6%	0	0,0%	0,0%
	<i>Цусан суулга</i> Dysentery	36	7,8%	42	8,5%	21	3,9%	50,0%
O	<i>Баллад</i> Typhoid fever	0	0,0%	1	0,2%	0	0,0%	0,0%
	<i>Ёлом</i> Yolom	0	0,0%	2	0,4%	1	0,2%	50,0%
O	<i>Сүрьеэ</i> Tuberculosis	66	14,3%	48	9,7%	49	9,1%	102,1%
	<i>Тэмбүү</i> Syphilis	9	1,9%	12	2,4%	29	5,4%	241,7%
	<i>Заг хүйтэн</i> Gonorrhoea	9	1,9%	39	7,9%	48	8,9%	123,1%
C	<i>Трихомениаз</i>	24	5,2%	30	6,0%	34	6,3%	113,3%
	<i>Бруцеллэз</i> Brucellosis	50	10,8%	32	6,5%	21	3,9%	65,6%
	<i>Хамуу</i> Scabies	15	3,2%	19	3,8%	1	0,2%	5,3%
	<i>Бусад</i> Other	124	26,8%	16	3,2%	3	0,6%	18,8%

Халдварт өвчноор өвчлөгчдийн тоо (Сумдаар)
NUMBER OF INFECTIOUS DISEASE CASES (By SOMS)

In the first 5 months

(Бүтэн 5 сар)

	2001 он			2002 он			2001 он %
	Бүгд Total	үүнээс		Бүгд Total	үүнээс		
		гепатит hepatitis	мэнэн meningitis		гепатит hepatitis	мэнэн meningitis	2000 он
Алтанбулаг	26	2		7	3		26,9%
Аргалант	2			27			1350,0%
Архуст	2			1			0,0%
Батсүмбэр	14	5		12	1		85,7%
Баян	3			33	1		1100,0%
Баяндэлгэр	5	3		3	2		60,0%
Баянжаргалан	45	2		5	4		11,1%
Баян-Өнжүүд	5	1		22	16		440,0%
Баянхангай	5			3	1		60,0%
Баянцагаан	2			5		1	250,0%
Баянцогт	2			11	2	1	550,0%
Баянчандмань	1			5	3		500,0%
Борнуур	9	5		3			33,3%
Бүрэн	12	10	1	3			25,0%
Дэлгэрхаан	2			2			100,0%
Жаргалант	11	5	1	11	8		100,0%
Заамар	11	1	1	33	22		300,0%
Лүн	3	2		15	10		500,0%
Мөнгөнморьт	1			5	5		500,0%
Өндөрширээт	1			2			200,0%
Сүмбэр	2			3	1	1	150,0%
Сэргэлэн	11			8	4		72,7%
Угтаал	1	1		14	8		1400,0%
Цээл	12	4		9	3		75,0%
Эрдэнэ	5			1			20,0%
Эрдэнэсант	45	5	2	5	4		11,1%
Зуунмод	258	38		291	27	1	112,8%
Аймгийн дүн	496	84	5	539	125	4	108,7%

Оны эхний 5 сард нийт гарсан халдварт өвчлөлд гахай хавдар 25,2%, улаан бурхан 5,57%, халдварт шар 23,2%, салхин цэцэг 6,86%, сүрьеэ 9,1%, бэлгийн замын өвчнүүд 20,6%-ийг эзлэн, 10000 хүнд ногдох өвчлөл Зуунмод суманд 195, Баянд 151, Аргалантад 139, Баян-Өнжүүлд 82, Заамарт 59, Баянцогтод 50 байна.

Халдварт өвчнөөр өвчлөгчдийн тоо (Сумдаар)
NUMBER OF INFECTIOUS DISEASE CASES (By SOMS)
In the first 5 months

(Бүтэн 5 сар)

	Бүгд Total	Б ү г д э э с												
		Вирус гепатит viral hepatitis	Халдварт мэний bacterial meningitis	Салхи лээг chicken- pox	Цусан суулга dysentery	Гахай хавдар mumps	Улаан бурхан measles	Ёлом yolom	Сүрьеэ tuber- culosis	Бруцелл brucel- losis	Тэмбүү syphilis	Хүйтэн qonor- rhea	Трихомо- наалитрих- omoniasis	Бусад other
Алтанбулаг	7	3				1	1			2				
Аргалант	27					22								2
Архуст	1								1					
Батсүмбэр	12	1			1				8					
Баян	33	1		15					1	2	2	5	7	
Баяндэлгэр	3	2							1					
Баянжаргалан	5	4					1							
Баян-Өнжүүл	22	16		1		1			2	1			1	
Баянхангай	3	1							2					
Баянцагаан	5		1	1	1				1					
Баянцогт	11	2	1				1		4		1	2		
Баянчандмань	5	3							1	1				
Борнуур	3								2	1				
Бүрэн	3								1	1	1			
Дэлгэрхаан	2								2					
Жаргалант	11	8							1	1	1			
Заамар	33	22				3	5		1	2				
Лүн	15	10					4		1					
Мөнгөнморьт	5	5												
Өндөрширээт	2									2				
Сүмбэр	3	1	1							1				
Сэргэлэн	8	4			1	1						1	1	
Угтаал	14	8						1	3			2		
Цээл	9	3			2		1			1	2			
Эрдэнэ	1					1								
Эрдэнэсант	5	4							1					
Зуунмод	291	27	1	20	16	107	15	1	14	3	22	38	23	4
Аймгийн дүн	539	125	4	37	21	136	30	1	49	21	29	48	34	4
<i>Нийт өвчлөлд эзлэх хувь</i>	100,0	23,19	0,74	6,86	3,90	25,23	5,57	0,19	9,09	3,90	5,38	8,91	6,31	0,74

10000 хүн тутмаас халдварт өвчнөөр өвчлөгчид
INFECTIOUS DISEASES PER 10000 POPULATION
In the first 5 months

(Бүтэн 5 сар)

Сумдаар (By-Soms)	2000	2001	2002	вирус гепатит Viral hepatitis		
				2000	2001	2002
Алтанбулаг	17	75	20	3	6	9
Аргалант	5	10	139			
Архуст	5	10	5			
Батсүмбэр	28	21	19	8	8	2
Баян	28	13	151			5
Баяндэлгэр		28	19		17	13
Баянжаргалан	33	252	28	5	11	23
Баян-Өнжүүл	39	18	82	4	4	60
Баянхангай	28	31	19			6
Баянцагаан	42	7	18			
Баянцогт	38	9	50			9
Баянчандмань	28	3	15	3		9
Борнуур	14	21	7	2	12	
Бүрэн	14	33	8		27	
Дэлгэрхаан	8	8	8	4		
Жаргалант	26	19	18	2	8	13
Заамар	11	18	59	2	2	39
Лүн	19	8	55	6	5	37
Мөнгөнморьт		5	23			23
Өндөрширээт	42	4	8	27		
Сүмбэр	18	10	17			6
Сэргэлэн	25	49	37			18
Угтаал	20	3	47		3	27
Цээл	8	34	27		11	9
Эрдэнэ	32	15	3	6		
Эрдэнэсант	16	80	9	12	9	7
Зуунмод	187	175	195	11	26	18
Аймгийн дүн	46	50	56	5	9	13

Халдварт бус өвчлөл 5811 гарсны 25,9 хувь нь Зуунмод суманд, Баянцагаан, Жаргалант, Бүрэн, Эрдэнэсант, Эрдэнэ, Баянжаргалан сумдад 7,3-4,3 хувь нь ногдож, эдгээр 7 суманд нийт тохиолдлын 57,3 хувь ногдлоо.

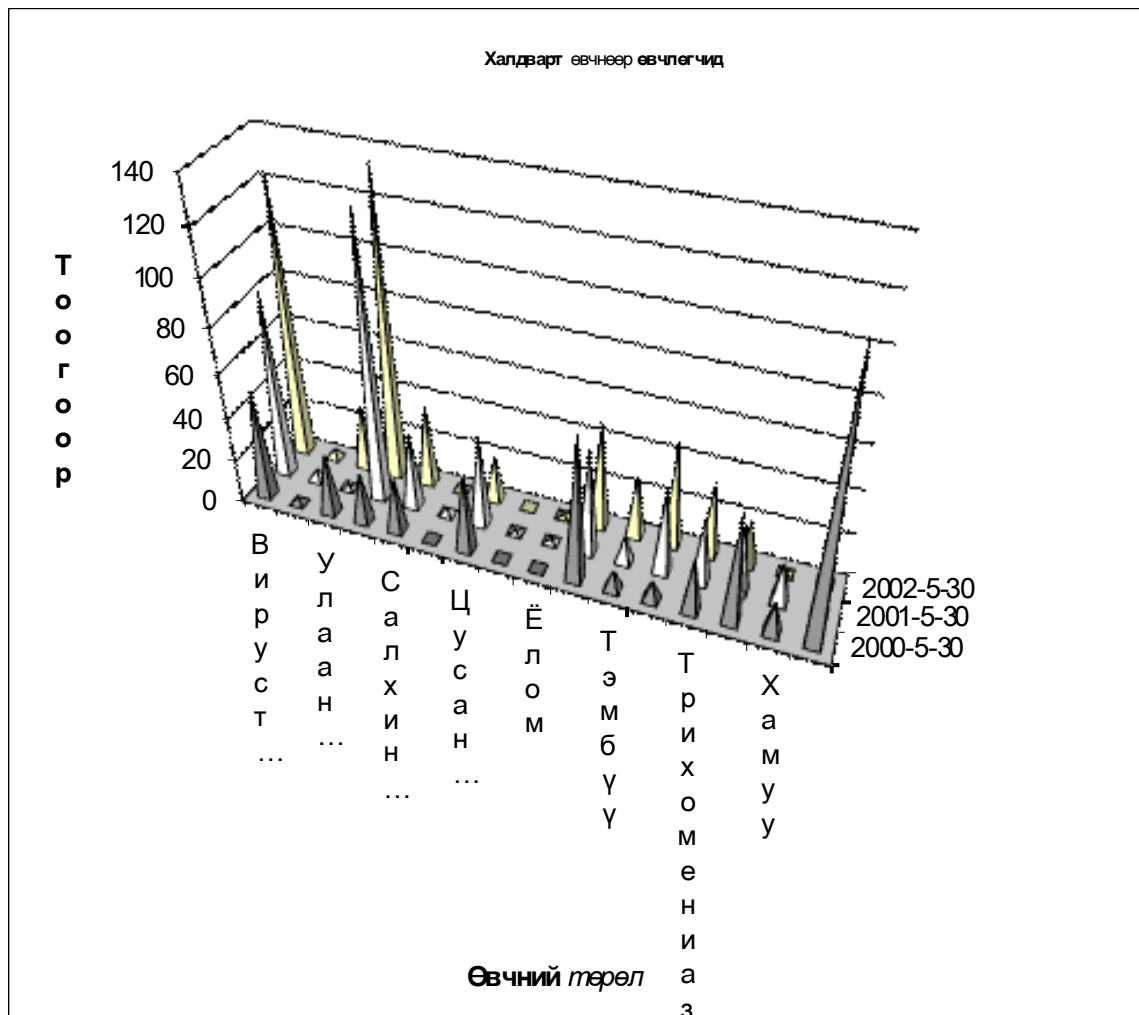



Гэмт хэрэг

Цагдаагийн байгууллагын мэдээгээр оны эхний 5 сард аймгийн хэмжээнд **352** гэмт хэрэг бүртгэгдэж **321** хүн холбогдож төр, иргэдийн өмчид **304,5** сая төгрөгийн **хохирол** учирлаа. Гарсан гэмт хэргийн **56,25** хувь нь хулгай, **3,41** хувь нь хүн амины хэрэг, **5,97** хувь нь иргэний эрүүл мэнд эрх чөлөөний хэрэг, **11,93** хувь нь танхай дээрэм, **8,52** хувь нь замын осол, **5,11** өмчийн хэрэг **8,81** хувь нь бусад хэрэг эзлэв.

Алтанбулаг, Сэргэлэн, Зуунмод, Баянчандмань, Баянхангай сумдад 10000 хүнд **96-114** гэмт хэрэг ногдсон нь аймгийн дунджаас (**58**) харьцангуй их байна. Гэмт хэргийн илрүүлэлт **88,35** хувьтай байгаа нь 2001 оны мөн үеэс **0,66** нэгжээр нэмэгдлээ. Гарсан гэмт хэрэг 2001 оны мөн үеэс **5,3** хувиар буюу **35** хэргээр нэмэгдлээ.

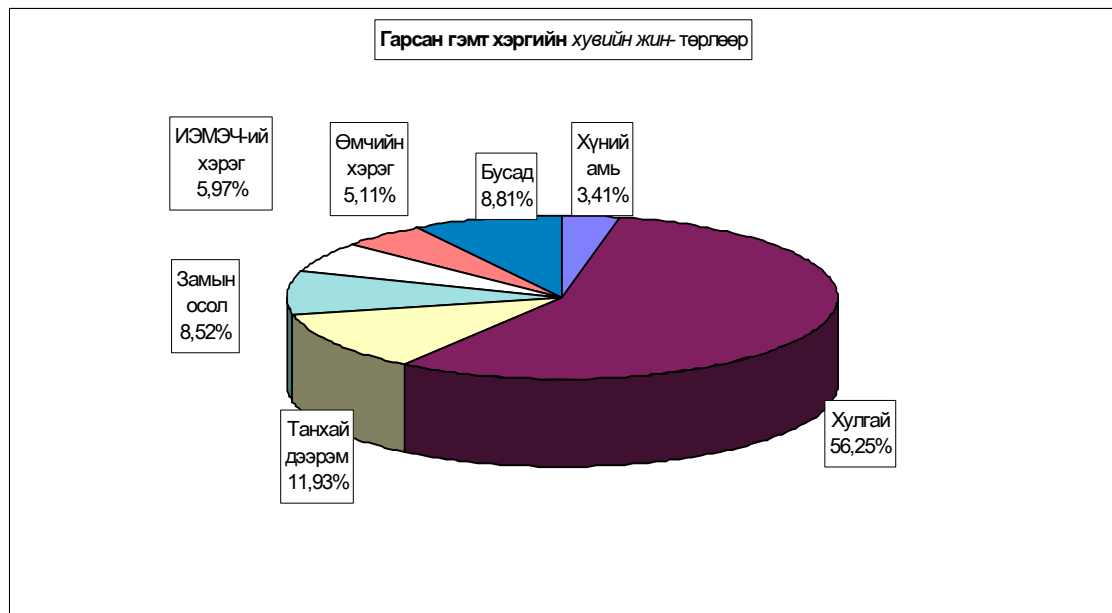

Бүртгэгдсэн гэмт хэрэг, торлоор - Number of offences committed, by types

In first 05 months by coms	Гэмт хэрэг бүгд Offen- ces total	ү г ү н э э с - о f w h i c h										Ил- рээ- гүй хэрэг Closing offences	10000 хүнд ногдох хэрэг Number of offences per 10000 population of 16 and above ages
		05-р сард In april	хуний амь тан murder	хуульгай- theft		танхай, дээрэм indecent assault, robbery	хучин garé	замын осол crimes against safety of traffic move- ment	ИЭМ- ЭЧ хэрэг оффен- с against the health of indi- viduals	өмчийн хэрэг оффен- с in the pro- perty	бусад other		
				бүгд total	үүнээс малын of which animals								
Алтанбулаг	25	3		23	22	1					1	1	114
Аргалант	6	2		3	2			2			1	1	49
Архуст	4			4	1								32
Батсүмбэр	8	1		5	3				2	1		1	20
Баян	4	2		1		1			1		1		27
Баяндэлгэр	4	2		3	2						1		36
Баянжаргалан	5			2	1			1		1	1	1	48
Баян-Өнжүүл	10	1		6	5		1	1		1	1	1	55
Баянхангай	10	3	1	3	3			3	1	1	1	1	96
Баянцагаан	4			4	4								22
Баянцогт	2	1				1		1					15
Баянчандмань	20	3		7	3	5		7		1		3	98
Борнуур	10		1	3	2			4	1	1		1	38
Бүрэн	8	3	1	6	1						1		36
Дэлгэрхаан	1	1		1	1								7
Жаргалант	10	3		6	5	3				1		2	26
Заамар	25	8	4	10	6	8			3			3	67
Лүн	13	3	1	4	4			4		2	2	1	52
Мөнгөнморьт	2			1	1	1							15
Өндөрширээт	6	2		5	3	1							38
Сүмбэр	6	4		4	3	1			1			1	53
Сэргэлэн	15	2		4	3	3	1		3	2	2		108
Утгаал	10	2		6	4	1				1	2		50
Цэл	10	3		7	5	1			1	1		1	49
Эрдэнэ	12		1	10	3	1						1	57
Эрдэнэсант	20	6	1	14	7	1		1	1	1	1	1	59
Зуунмод	96	21	2	56	5	12	2	6	7	4	7	22	106
ЗХХ газар	6	2				1					5		
Аймгийн дүн	352	78	12	198	99	42	4	30	21	18	27	41	58
2001-05	317	87	24	164	78	33	6	22	18	10	40	39	50
2000-05	430	93	8	254	119	51	6	26	25	15	45	48	68
1999-05	347	65	14	181	82	52	10	21	25	14	30	28	54
1998-05	533	140	22	312	186	33	6	22	34	27	77	52	84
2002-05	100%	22,2%	3,41%	56,25%	28,13%	11,93%	1,14%	8,52%	5,97%	5,11%	7,67%	11,65%	
Хувийн 2001-05	100%	27,4%	7,57%	51,74%	24,61%	10,41%	1,89%	6,94%	5,68%	3,15%	12,62%	12,30%	
Жин 2000-05	100%	21,6%	1,86%	59,07%	27,67%	11,86%	1,40%	6,05%	5,81%	3,49%	10,47%	11,16%	
1999-05	100%	18,7%	4,03%	52,16%	23,63%	14,99%	2,88%	6,05%	7,20%	4,03%	8,65%	8,07%	
1998-05	100%	26,3%	4,13%	58,54%	34,90%	6,19%	1,13%	4,13%	6,38%	5,07%	14,45%	9,76%	
2002.05-2001.05	35	-9	-12	34	21	9	-2	8	3	8	-13	2	8
Зөрүү 2002.05-2000.05	-78	-15	4	-56	-20	-9	-2	4	-4	3	-18	-7	-10
(тоогоор) 2002.05-1999.05	5	13	-2	17	17	-10	-6	9	-4	4	-3	13	4
2002.05-1998.05	-181	-62	-10	-114	-87	9	-2	8	-13	-9	-50	-11	-26
2002.05-2001.05		-5,3%	-4,16%	4,51%	3,52%	1,52%	-0,76%	1,58%	0,29%	1,96%	-4,95%	-0,66%	
Зөрүү 2002.05-2000.05		0,5%	1,55%	-2,82%	0,45%	0,07%	-0,26%	2,48%	0,15%	1,63%	-2,79%	0,485%	
(нэгжээр) 2002.05-1999.05		3,43%	-0,63%	4,09%	4,49%	-3,05%	-1,75%	2,47%	-1,24%	1,08%	-0,98%	3,58%	
2002.05-1998.05		-4,11%	-0,72%	-2,29%	-6,77%	5,74%	0,01%	4,40%	-0,41%	0,05%	-6,78%	1,89%	

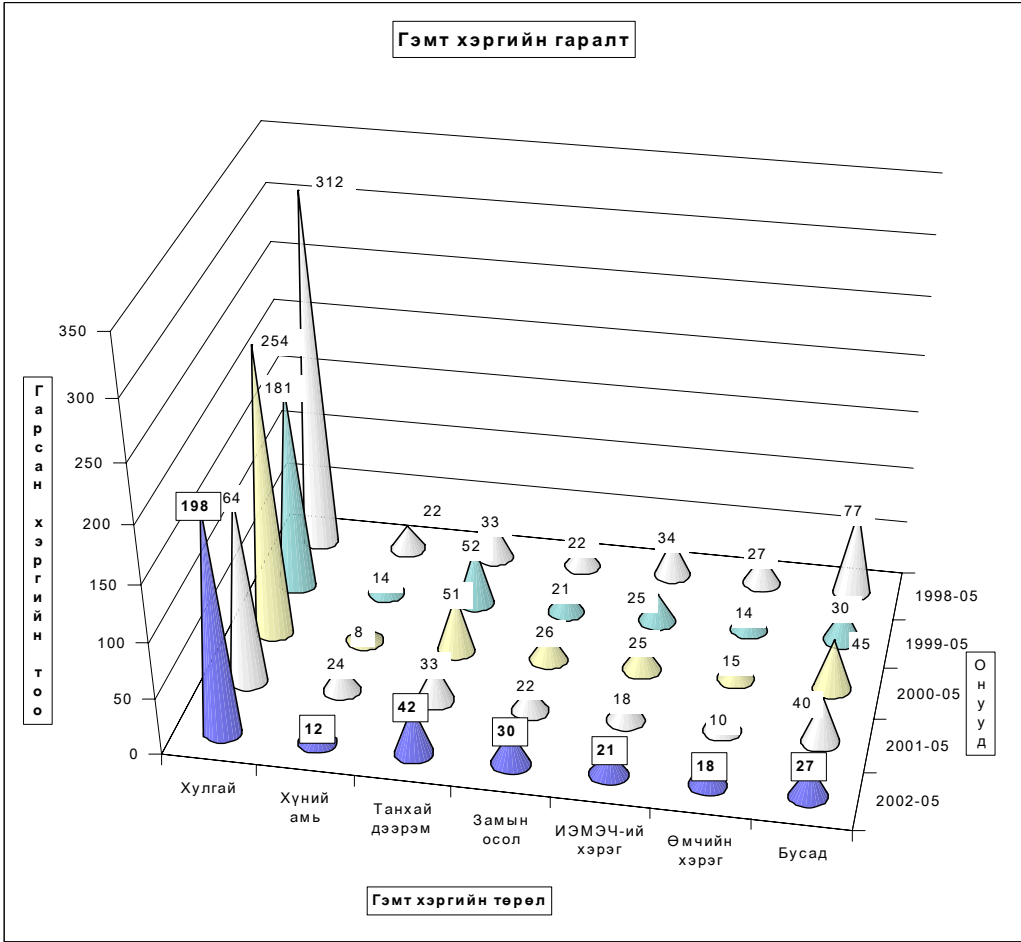
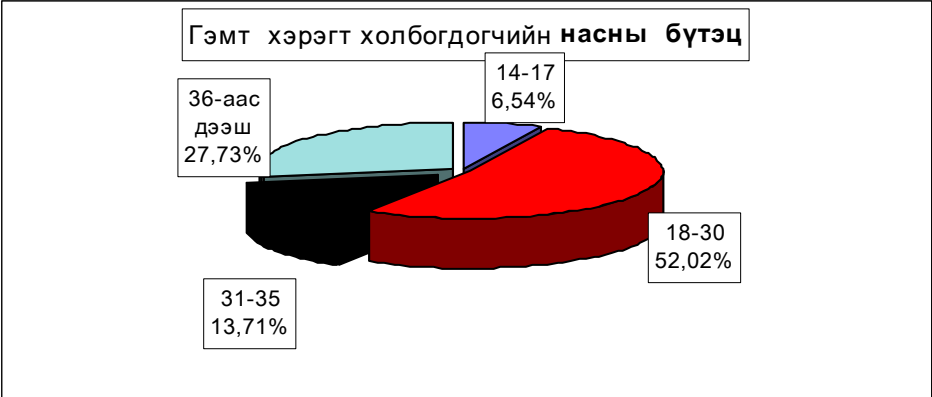

Гарсан гэмт хэргийн **19,3** хувь нь **бүлгээр**; **22,1** хувь нь **согтуугаар** үйлдэгджээ. Гэмт хэргийн улмаас **27** хүн **нас барж**; **115** хүн **гэмтлээ**.

Гэмт хэрэгт холбогдогчийн **13,1** хувь нь **урьд ял шийтгэл эдэлж** байсан хүмүүс эзлэв.

Гэмт хэргээс учирсан хохирол, холоогдогч, үйлдэл - сумаар

Total amount of damage caused by offences; number of offenders; commits

In first 05 months by coms	Учирсан бүх хохирол (мян,төг) Total amount of damage (thous.tog)	үүнээс иргэдэд of whom to indi- viduals	Хүн		Бүх холобог- догч number of offe- nders	Үйлдэгдсэн хэргэ				Урьд ял шийтгэл эдэлж байсан хүн		Гарсан бүх гэмт хэрэгт эзлэх % Compo- sition	Зөрүү Change (+,-) 2002.05 2001.05
			нас бар- сан	гэмт- сэн		Үйлдэгдсэн хэргэ		Урьд ял шийтгэл эдэлж байсан хүн					
						булгээр	согтуугаар	тоо	хэрэгт эзлэх %	тоо	хэрэгт эзлэх %		
			Crime committed by			Criminal charge pe- riod did not expired		group of people		drunk people			
		People		number		num- ber		percent		num- ber		percent	
Алтанбулаг	13694,0	13694,0		1	20	7	35,0%	2	10,0%	2	10,0%	6,2%	6
Аргалант	3936,0	3936,0	1	3	5	2	40,0%			1	20,0%	1,6%	1
Архуст	6399,0	6399,0			5	3	60,0%			2	40,0%	1,6%	1
Батсүмбэр	3136,5	1354,5		2	9			1	11,1%	1	11,1%	2,8%	-1
Баян	3581,9	892,5		2	4	1	25,0%	4	100,0%			1,2%	-4
Баяндэлгэр	275,0	275,0			4					1	25,0%	1,2%	3
Баянжаргалан	1470,0	1470,0		2	5	1	20,0%	1	20,0%			1,6%	
Баян-Өнжүүд	11530,0	5130,0		2	9	2	22,2%	1	11,1%	4	44,4%	2,8%	6
Баянхангай	13913,7	13913,7	2	8	11	2	18,2%	2	18,2%	1	9,1%	3,4%	2
Баянцагаан	4380,0	4380,0			3	1	33,3%					0,9%	3
Баянцогт	1331,5	1331,5		1	2							0,6%	
Баянчандмань	114056,7	8441,1	1	12	18	4	22,2%	2	11,1%	4	22,2%	5,6%	3
Борнуур	3006,0	2806,0	8	8	11	2	18,2%	2	18,2%			3,4%	2
Бүрэн	21020,0	1020,0	1		7	1	14,3%	1	14,3%			2,2%	5
Дэлгэрхаан	1160,0	1160,0			1							0,3%	-9
Жаргалант	4400,0	4400,0		4	14	4	28,6%	1	7,1%			4,4%	3
Заамар	6724,5	3494,5	5	11	20	5	25,0%	9	45,0%	3	15,0%	6,2%	7
Лун	5883,4	3404,0	3	8	10	1	10,0%	3	30,0%	1	10,0%	3,1%	-1
Мөнгөнморьт	5580,0	5580,0		1	3			1	33,3%			0,9%	-7
Өндөрширээт	406,5	406,5		2	6			3	50,0%			1,9%	-2
Сүмбэр	686,0	686,0		2	9	2	22,2%	1	11,1%	1	11,1%	2,8%	3
Сэргэлэн	27796,3	4725,0		9	19	4	21,1%	5	26,3%			5,9%	-2
Угтаал	3950,0	3950,0			9	3	33,3%	1	11,1%			2,8%	3
Цээл	12122,6	4605,2		3	11	3	27,3%	2	18,2%	1	9,1%	3,4%	-5
Эрдэнэ	5715,4	5715,4	1	1	8	2	25,0%	1	12,5%	1	12,5%	2,5%	-2
Эрдэнэсант	9633,6	7714,0	1	3	13	1	7,7%	4	30,8%	1	7,7%	4,0%	-6
Зуунмод	18771,4	8939,8	4	29	78	9	11,5%	24	30,8%	11	14,1%	24,3%	35
ЗХХ газар				1	7	2	28,6%			7	100,0%	2,2%	-9
Аймгийн дүн	304560,0	119823,7	27	115	321	62	19,3%	71	22,1%	42	13,1%	100,0%	35
2001-05	141432,6	89231,7	32	89	270	33	12,2%	57	21,1%	50	18,5%		
2000-05	178065,6	155043,2	19	133	377	58	15,4%	80	21,2%	85	22,5%		
1999-05	107731,5	76251,5	21	122	301	46	15,3%	79	26,2%	42	14,0%		
1998-05	147081,7	82136,4	30	112	379	68	17,9%	72	19,0%	73	19,3%		
2002.05-2001.05	163127,4	30592,0	-5	26	51	29		14		-8			
Зөрүү 2002.05-2000.05	126494,4	-35219,5	8	-18	-56	4		-9		-43			
(тоогоор) 2002.05-1999.05	196828,5	43572,2	6	-7	20	16		-8					
2002.05-1998.05	157478,3	37687,3	-3	3	-58	-6		-1		-31			
2002.05-2001.05	115,3%	34,3%	-15,6%	29,2%	18,9%	87,9%		24,6%		-16,0%			
Зөрүү 2002.05-2000.05	71,0%	-22,7%	42,1%	-13,5%	-14,9%	6,9%		-11,3%		-50,6%			
(хувиар) 2002.05-1999.05	182,7%	57,1%	28,6%	-5,7%	6,6%	34,8%		-10,1%					
2002.05-1998.05	107,1%	45,9%	-10,0%	2,7%	-15,3%	-8,8%		-1,4%		-42,5%			
2002.05-2001.05							7,1%		1,0%		-5,4%		
Зөрүү 2002.05-2000.05							3,9%		0,9%		-9,5%		
(нэгжээр) 2002.05-1999.05							4,0%		-4,1%		-0,9%		
2002.05-1998.05							1,4%		3,1%		-6,2%		

Хэрэгт холбогдогчийн хүйс, нас, нийгмийн байдал, боловсрол - сумдаар

	Бүх холбог- догч	Ү Ү Н Э Э С												
		эмэг- тэй	Насны бүлгээр				Ажил мэргэжил				Боловсролоор			
			14-17	18-30	31-35	36-аас дээш	Ажил- чин, магчин	Албан хаагч	Ажил, сургуу- льгүй	Бусад	Дээд	Дунд	Бага	Болов- срол- гүй
			of whom											
Total number of offe- nders	female	by age group				by occupation				by educational level				
		14-17	18-30	31-35	36-and above age	Worker, herd- men	Offi- cer	Unemplo- yed, unedu- cated	Others	Higher educa- tion	Completed		Unedu- cated persons	
		secondary		primary		school		persons						
Алтанбулаг	20	1		12	2	6	5		15			10	5	5
Аргалант	5	1		2		3	2		3			1	4	
Архуст	5	1	2	1	1	1		1	4		1	2	2	
Батсүмбэр	9	2		5	1	3		1	8		2	4		3
Баян	4				1	3	1		3			1	3	
Баяндэлгэр	4			1	1	2	1		3			1	1	2
Баянжаргалан	5			4		1			5			3		2
Баян-Өнжүүл	9			3	1	5	3	1	5			6	2	1
Баянхангай	11	2		3	1	7	3	2	5	1	2	7	1	1
Баянцагаан	3			3					3			1	1	1
Баянцогт	2					2	1		1		1	1		
Баянчандмань	18	2		8	3	7	2	1	14	1	1	13	2	2
Борнуур	11	1	3	3	2	3	2	1	8		1	10		
Бүрэн	7		1	2	1	3	2	1	4		1	3	1	2
Дэлгэрхаан	1			1					1			1		
Жаргалант	14		3	9	1	1			14			2	3	9
Заамар	20			12	4	4	2	1	17			10	3	7
Лун	10			3	2	5	2		8			5	3	2
Мөнгөнморьт	3			2		1			3			2	1	
Өндөрширээт	6			4	1	1			6			3	3	
Сүмбэр	9		2	7			1		8			2	5	2
Сэргэлэн	19	2		11	3	5	4	3	10	2	2	12	1	4
Угтаал	9	1	3	4	1	1	1		8			4	1	4
Цэл	11	1	1	8		2			11			4	3	4
Эрдэнэ	8	1	1	5	2				7	1		7	1	
Эрдэнэсант	13			9		4	1		12			9	4	
Зуунмод	78	10	5	41	13	19	15	10	44	9	10	45	3	20
ЗХХ газар	7			4	3						7	4	1	2
Аймгийн дүн	321	25	21	167	44	89	48	22	230	21	22	176	50	73
2001-05	270	17	20	136	40	74	54	9	183	24	14	167	37	52
2000-05	377	23	16	211	51	99	72	6	258	41	10	246	49	72
1999-05	301	14	20	138	48	95	61	12	191	37	16	186	39	60
1998-05	379	26	23	196	52	108	77	14	240	48	19	232	48	80
2002.05-2001.05	51	8	1	31	4	15	-6	13	47	-3	8	9	13	21
Зөрүү 2002.05-2000.05	-56	2	5	-44	-7	-10	-24	16	-28	-20	12	-70	1	1
(тоогоор) 2002.05-1999.05	20	11	1	29	-4	-6	-13	10	39	-16	6	-10	11	13
2002.05-1998.05	-58	-1	-2	-29	-8	-19	-29	8	-10	-27	3	-56	2	-7
2002.05-2001.05	18,9%	47,1%	5,0%	22,8%	10,0%	20,3%	-11,1%	144,4%	25,7%	-12,5%	57,1%	5,4%	35,1%	40,4%
Зөрүү 2002.05-2000.05	-14,9%	8,7%	31,3%	-20,9%	-13,7%	-10,1%	-33,3%	266,7%	-10,9%	-48,8%	120,0%	-28,5%	2,0%	1,4%
(хувиар) 2002.05-1999.05	6,6%	78,6%	5,0%	21,0%	-8,3%	-6,3%	-21,3%	83,3%	20,4%	-43,2%	37,5%	-5,4%	28,2%	21,7%
2002.05-1998.05	-15,3%	-3,8%	-8,7%	-14,8%	-15,4%	-17,6%	-37,7%	57,1%	-4,2%	-56,3%	15,8%	-24,1%	4,2%	-8,8%

Хэрэгт холбогдогчийн хүйс, нас, нийгмийн байдал, боловсрол.

(сумаар, хувиар)

	эмэгтэй	Насаар				Ажил мэргэжил				Боловсрол			
		14-17	18-30	31-35	36-аас дээш	Ажилчин малчин	Албан хаагч	Ажил сургуульгүй	Бусад	Дээд	Дунд	Бага	Боловсролгүй
		by age group				by occupation				by educational level			
		female	14-17	18-30	31-35	36-and above age	Worker, herd-men	Officer	Unemployed, uneducated	Others	Higher education	Completed secondary school	primary school
Алтанбулаг	5,0%	60,0%	10,0%	30,0%	25,0%		75,0%				50,0%	25,0%	25,0%
Аргалант	20,0%	40,0%	20,0%	20,0%	40,0%		60,0%		20,0%	80,0%			
Архуст	20,0%	40,0%	20,0%	20,0%		20,0%	80,0%		20,0%	80,0%	40,0%		
Батсүмбэр	22,2%	55,6%	11,1%	33,3%		11,1%	88,9%		22,2%	44,4%		33,3%	
Баян		25,0%	75,0%	25,0%	25,0%		75,0%			25,0%	75,0%		
Баяндэлгэр		25,0%	25,0%	50,0%	25,0%		75,0%			25,0%	25,0%	50,0%	
Баянжаргалан		80,0%	20,0%	20,0%			100,0%			60,0%	40,0%		
Баян-Өнжүүл		33,3%	11,1%	55,6%	33,3%	11,1%	55,6%			66,7%	22,2%	11,1%	
Баянхангай	18,2%	27,3%	9,1%	63,6%	27,3%	18,2%	45,5%	9,1%	18,2%	63,6%	9,1%	9,1%	
Баяншагаан		100,0%					100,0%			33,3%	33,3%	33,3%	
Баянцогт				100,0%	50,0%		50,0%			50,0%			
Баянцандмань	11,1%	44,4%	16,7%	38,9%	11,1%	5,6%	77,8%	5,6%	5,6%	72,2%	11,1%	11,1%	
Борнуур	9,1%	27,3%	27,3%	18,2%	27,3%	18,2%	9,1%	72,7%		9,1%	90,9%		
Бүрэн		14,3%	28,6%	14,3%	42,9%	28,6%	14,3%	57,1%		14,3%	42,9%	14,3%	28,6%
Дэлгэрхаан			100,0%				100,0%			100,0%			
Жаргалант		21,4%	64,3%	7,1%	7,1%		100,0%			14,3%	21,4%	64,3%	
Заамар			60,0%	20,0%	20,0%	10,0%	5,0%	85,0%		50,0%	15,0%	35,0%	
Лүн			30,0%	20,0%	50,0%	20,0%		80,0%		50,0%	30,0%	20,0%	
Мөнгөнморьт			66,7%		33,3%			100,0%		66,7%	33,3%		
Өндөрширээт			66,7%	16,7%	16,7%			100,0%		50,0%	50,0%		
Сүмбэр		22,2%	77,8%			11,1%		88,9%		22,2%	55,6%	22,2%	
Сэргэлэн	10,5%		57,9%	15,8%	26,3%	21,1%	15,8%	52,6%	10,5%	63,2%	5,3%	21,1%	
Утгаал	11,1%	33,3%	44,4%	11,1%	11,1%			88,9%		44,4%	11,1%	44,4%	
Цээл	9,1%	9,1%	72,7%		18,2%			100,0%		36,4%	27,3%	36,4%	
Эрдэнэ	12,5%	12,5%	62,5%	25,0%				87,5%	12,5%	87,5%	12,5%		
Эрдэнсант			69,2%		30,8%	7,7%		92,3%		69,2%	30,8%		
Зуунмод	12,8%	6,4%	52,6%	16,7%	24,4%	19,2%	12,8%	56,4%	11,5%	57,7%	3,8%	25,6%	
ЗХХ газар			57,1%	42,9%					100,0%	57,1%	14,3%	28,6%	
Аймгийн дүн	7,79%	6,54%	52,02%	13,71%	27,73%	14,95%	6,85%	71,65%	6,54%	6,85%	54,83%	15,58%	22,74%
2001-05	6,30%	7,41%	50,37%	14,81%	27,41%	20,00%	3,33%	67,78%	8,89%	5,19%	61,85%	13,70%	19,26%
2000-05	6,10%	4,24%	55,97%	13,53%	26,26%	19,10%	1,59%	68,44%	10,88%	2,65%	65,25%	13,00%	19,10%
1999-05	4,65%	6,64%	45,85%	15,95%	31,56%	20,27%	3,99%	63,46%	12,29%	5,32%	61,79%	12,96%	19,93%
1998-05	6,86%	6,07%	51,72%	13,72%	28,50%	20,32%	3,69%	63,32%	12,66%	5,01%	61,21%	12,66%	21,11%
2002.05-2001.05	1,49%	-0,87%	1,65%	-1,11%	0,32%	-5,05%	3,52%	3,87%	-2,35%	1,67%	-7,02%	1,87%	3,48%
Зөрүү 2002.05-2000.05	1,69%	2,30%	-3,94%	0,18%	1,47%	-4,14%	5,26%	3,22%	-4,33%	4,20%	-10,42%	2,58%	3,64%
(нэгжээр) 2002.05-1999.05	3,14%	-0,10%	6,18%	-2,24%	-3,84%	-5,31%	2,87%	8,20%	-5,75%	1,54%	-6,97%	2,62%	2,81%
2002.05-1998.05	0,93%	0,47%	0,31%	-0,01%	-0,77%	-5,36%	3,16%	8,33%	-6,12%	1,84%	-6,39%	2,91%	1,63%

Хэрэг гарсан газар, өдөр, цаг.

On-Year		Газар-Place			Өдөр-Days			Цаг-Hours			
		Гудамж талбайд	Албан газар	Гэр, орон сууцанд	Ажлын	Амралтын	Баяр ёслолын	07-13	13-19	19-22	22-06
		street	office	dwelling	work	weekend	celebrate				
2002-05		43	22	71	267	81	4	65	81	51	155
2001-05	Тоо	49	35	63	224	80	13	54	79	44	140
2000-05		50	43	111	310	113	7	71	108	57	194
1999-05		23	47	93	245	91	11	37	102	61	147
1998-05		13	94	126	357	167	6	58	157	83	232
2002-05	Хувийн жин	12,22%	6,25%	20,17%	75,85%	23,01%	1,14%	18,47%	23,01%	14,49%	44,03%
2001-05		15,46%	11,04%	19,87%	70,66%	25,24%	4,10%	17,03%	24,92%	13,88%	44,16%
2000-05		11,63%	10,00%	25,81%	72,09%	26,28%	1,63%	16,51%	25,12%	13,26%	45,12%
1999-05		6,63%	13,54%	26,80%	70,61%	26,22%	3,17%	10,66%	29,39%	17,58%	42,36%
1998-05	2,44%	17,64%	23,64%	66,98%	31,33%	1,13%	10,88%	29,46%	15,57%	43,53%	
2002.05-2001.05	Зөрүү (тоогоор)	-6	-13	8	43	1	-9	11	2	7	15
2002.05-2000.05		-7	-21	-40	-43	-32	-3	-6	-27	-6	-39
2002.05-1999.05		20	-25	-22	22	-10	-7	28	-21	-10	8
2002.05-1998.05		30	-72	-55	-90	-86	-2	7	-76	-32	-77
2002.05-2001.05	Зөрүү (нэгжээр)	-3,24%	-4,79%	0,30%	5,19%	-2,23%	-2,96%	1,43%	-1,91%	0,61%	-0,13%
2002.05-2000.05		0,59%	-3,75%	-5,64%	3,76%	-3,27%	-0,49%	1,95%	-2,10%	1,23%	-1,08%
2002.05-1999.05		5,59%	-7,29%	-6,63%	5,25%	-3,21%	-2,03%	7,80%	-6,38%	-3,09%	1,67%
2002.05-1998.05		9,78%	-11,39%	-3,47%	8,87%	-8,32%	0,01%	7,58%	-6,44%	-1,08%	0,51%

Бусад

Санхүүгийн хяналт, шалгалт

Санхүүгийн хянан шалгах хэлтэс оны эхний 5 сард 69 байгууллагад хяналт, шалгалт хийж 176,6 сая ₮-ийн төлбөр зөрчил илрүүллээ.

Төлүүлбэл зохих төлбөр зөрчил 164,9 сая ₮ болж барагдуулалт 7,4 хувь байна.

Аймгийн СХШ хэлтсийн баримтын шалгалтын
актын биелэлтийн 2002 оны 05-сарын мэдээ

	(мян.₮)								Биелэлтийн хувь
	Төлбөр зөрчлийн нийт дүн	Төлүүлбэл зохих төлбөрийн дүн	Үүнээс		Барагдуулсан		дутуу төлөлт		
			Төсөвт	Тухайн байгууллагад	Төсөвт	Тухайн байгууллагад	Төсөвт	Тухайн байгууллагад	
1 Өгөөмөр ХК	3526,0	3526,0	1225,6	2300,4			1225,6	2300,4	
2 БОК,ИХ-ын аврах салбар	15287,8	15287,8	507,8	14780,0			507,8	14780,0	
3 Хүмүүн сургууль	1269,5	944,1	944,1				944,1		
4 Банкны өр барагдуулах алба	2207,0	2207,0		2207,0				2207,0	
5 3,4,5-р сургууль	1722,9	1394,6	684,6	710,0		710,0	684,6		50,9%
6 Аймгийн музей	6525,8	6525,8	3547,1	2978,7	1435,6		2111,5	2978,7	22,0%
7 Хөгжимт драмын театр	829,3	479,3	401,0	78,3		78,3	401,0		16,3%
8 Номын сан	559,6	559,7	510,7	49,0	334,2	49,0	176,0		68,5%
9 Сэргэлэн	17250,1	17250,1	16798,9	451,2	265,8		16533,1	451,2	1,5%
10 СХЗТөв	658,3	658,3	81,5	576,8	81,5	576,8			100,0%
11 НҮГ-ын ТАА	745,9	745,9	745,9				745,9		
12 Аймгийн ЗДТГ	2128,9	2128,9	763,5	1365,4			763,5	1365,4	
13 ИТХ,сангууд	4886,9	4886,9	846,9	4040,0			846,9	4040,0	
14 Сонгуулийн зардал	397,7	397,7	397,7				397,7		
15 Хөрөнгө оруулалт,төвлөрүүлэлт	19367,3	19367,3	1502,9	17864,4			1502,9	17864,4	
16 БДБҮХхэлтэс	487,4	487,4	487,4				487,4		
17 Аймгийн ХШХороо	102,5	102,5	102,5		102,5				100,0%
18 Ядуулыг бууруулах зөвлөл	63793,0	63793,0		63793,0				63793,0	
19 БТСХороо	1153,1	1153,1	270,6	882,5	270,6	882,5			100,0%
20 Баянцагаан /мэдээлэл/	2411,3	2411,3	80,0	2331,3			80,0	2331,3	
21 Мэнд төв	323,3	227,3	176,3	51,0			176,3	51,0	
22 Боловсрол соёлын төв	399,5	399,5	21,0	378,5			21,0	378,5	
23 Цээл	8103,9	5130,3	1279,4	3850,9			1279,4	3850,9	
24 Сүмбэр	1936,3	1936,4	765,8	1170,6		1170,6	765,7		60,5%
25 Заамар	3643,5	2261,1	1606,1	655,0		20,0	1606,1	635,0	0,9%
26 Шижир алт,Хайлааст сургууль	8971,5	8971,5	3273,6	5697,9		5697,9	3273,6		63,5%
27 Заамар МСҮТөв	757,2	757,2	346,2	411,0		75,0	346,2	336,0	9,9%
28 Заамар Эрчим ҮҮГ	900,0	900,0	640,4	259,6			640,4	259,6	
29 Лүн	1422,1	1422,1	502,3	919,8		469,8	502,3	450,0	33,0%
30 Баянхангай	4875,6	4875,6	3093,2	1782,4			3093,2	1782,4	
2002-оны 05-р сар	176643,2	164889,9	41602,9	129584,7	2490,2	9729,9	35517,2	117622,4	7,4%
2001-оны 05-р сар	106435,3	100330,5	19306,1	81024,4	219,6	41361,5	19086,5	39662,9	41,4%
Урьд онуудын үлдэгдэлээс барагдсан дүн	718054,0	547535,9	353554,1	193981,8	274428,6	169745,0	81015,0	24236,8	81,1%

Шүүхийн шийдвэр гүйцэтгэл

Шүүхийн шийдвэр гүйцэтгэлийн тасгийн оны эхний 5 сарын мэдээгээр ажиллагаа хийгдэж байгаа 1368 гүйцэтгэх хуудсанд нийт 552,3 сая ₮-ийн төлбөр тэтгэлэг ногдов. Үүнээс 94 гүйцэтгэх хуудсанд ногдох 58,8 сая ₮-ийн материалд шүүхийн байцаан шийтгэх ажиллагаа хийгдэж, биелүүлбэл зохих 493,5 сая ₮-өөс 126,6 сая ₮-ийг биелүүлж бодит биелэлтийн хувь 25,6 байна.

Бодитой биелүүлсэн 295 гүйцэтгэх хуудсаар тооцоход нэг гүйцэтгэх хуудсанд дунджаар 0,25 сая ₮ ногдлоо.

Аймгийн шүүхийн шийдвэр гүйцэтгэлийн
ажлын 2002-оны 05-сарын мэдээ.

	Ажиллагаа хийгдэж байгаа материал		Хасагдах БША хийгдэж байгаа		Биелүүлбэл зохих		Бодитой биелүүлсэн		Бодит биелэлтийн хувь	Үлдэгдэл	
	Гүйцэтгэх хуудасны тоо	мян.төг	Гүйцэтгэх хуудасны тоо	мян.төг	Гүйцэтгэх хуудасны тоо	мян.төг	Гүйцэтгэх хуудасны тоо	мян.төг		Гүйцэтгэх хуудасны тоо	мян.төг
1 Шийдвэр гүйцэтгэлийн журмаар төлүүлэх нийт төлбөр тэтгэлэг бүгд	1368	552306,8	94	58847,5	1274	493459,3	295	126566,9	25,65%	979	366892,4
Ү Банкны байгууллагад төлөх	7	8375,5			7	8375,5		615,8	7,35%	7	7759,7
Ү Нийгмийн даатгалын байгууллагад төлөх	29	222302,2			29	222302,2	7	46883,8	21,09%	22	175418,4
э Татварын болон орон нутгийн төсөвт орох	187	25541,9			187	25541,9	53	8538,6	33,43%	134	17003,3

Тайлбар: БША- Байцаан шийтгэх ажиллагаа хийгдэж байгаа

Засаг даргын дэргэдэх Статистикийн хэлтсийн
дарга Ж.Отгончулуун