

Засаг даргын дэргэдэх Статистикийн хэлтэс

и танаа



Төв аймгийн эдийн засаг, нийгмийн байдлын

тухай *танилцуулга*

(2002 оны эхний 6 сар)

Зуунмод

2002.07.07

Гарчиг

• Нийгэм эдийн засгийн үзүүлэлтүүд	2-4
• Төсөв, мөнгө, зээл, хадгаламж, нийгмийн даатгал, нийгмийн халамж	5-21
• Хэрэглээний үнэ тариф, ХАА-н бүтээгдэхүүний үнэ	22-33
• Ажилгүйчүүд	34-38
• Хөдөө аж ахуй	39-52
• Аж үйлдвэр	53-62
• Барилга	63-64
• Тээвэр, Холбоо	65-67
• Хүн ам, Соёл, Эрүүл мэнд	68-76
• Гэмт хэрэг	77-82
• Шүүх	83-85
• Бусад	86-88

Нийгэм, эдийн засгийн үндсэн үзүүлэлтүүд.

Аймгийн эдийн засаг, нийгмийн зарим үндсэн үзүүлэлтүүдийг их багаар нь зэрэгцүүлсэн байдлаар гаргаж танилцуулгад оруулав.

	Хэмжээ нэгж	2002 оны эхний 6 сар				
		Аймгийн дундаж	Хамгийн			
			их	бага		
Хүн амын нягтрал	хүн	1,3	Зуунмод	776,5	Баянжаргалан	0,3
			Баянчандмань	5,5	Мөнгөнморьт	0,3
			Сүмбэр	5,2	Эрдэнэ	0,4
			Борнуур	3,8	Сэргэлэн	0,6
			Жаргалант	3,3	Баян-Өнжүүл	0,6
Төрөх насны 1000 эмэгтэйд ногдох төрөлт	хүн	19	Зуунмод	34	Сэргэлэн	2
			Угтаал	30	Баянөнжүүл	3
			Эрдэнэсант	25	Аргалант	4
			Жаргалант	24	Баянхангай	6
			Лүн	23	Баянцагаан	8
1000 хүнд ногдох нас баралт	хүн	2	Өндөрширээт	5	Архуст	1
			Зуунмод	4	Сэргэлэн	1
			Эрдэнэ	4	Цээл	1
			Сүмбэр	4	Батсүйбэр	1
			Батсүмбэр	3	Борнуур	1
Хөдөлмөрийн насны 10000 хүнд ногдох ажилгүйчүүдийн тоо	хүн	211	Баянцогт	653	Баян-Өнжүүл	18
			Угтаал	617	Сэргэлэн	32
			Цээл	464	Баянжаргалан	54
			Аргалант	386	Жаргалант	98
			Лүн	343	Заамар	102
Амьд төрсөн 1000 хүүхдэд ногдох нас баралт	хүн	23	Баян	125	Жаргалант	0
			Зуунмод	57	Батсүйбэр	0
			Эрдэнэсант	26	Эрдэнэсант	0
					Заамар	0
					Лүн	0
10000 хүн тутмаас халдварт өвчнөөр өвчлөгчид	хүн	65	Зуунмод	219	Эрдэнэ	3
			Баян	156	Архуст	5
			Аргалант	150	Борнуур	7
			Баянөнжүүл	97	Өндөрширээт	8
			Баянцагаан	67	Эрдэнэсант	10
Орон нутгийн төсвийн орлогод зарлагын эзлэх хувь	%	39,17	Заамар	64,48	Аргалант	9,87
			Батсүмбэр	43,12	Дэлгэрхаан	11,21
			Эрдэнэ	40,57	Баянжаргалан	12,06
			Баян	34,24	Баяндэлгэр	12,88
			Сэргэлэн	30,54	Архуст	13,10
Нэг хүнд ногдох төсвийн зарлага	мян-төг	39,08	Зуунмод	43,17	Бүрэн	12,77
			Баяндэлгэр	36,72	Баянцагаан	14,42
			Аргалант	35,08	Батсүйбэр	15,29
			Сүмбэр	33,50	Эрдэнэсант	17,19
			Мөнгөнморьт	30,95	Жаргалант	17,50
Нэг хүнд ногдох төсвийн орлого	мян-төг	15,31	Заамар	15,05	Дэлгэрхаан	2,15
			Эрдэнэ	10,34	Баянцагаан	2,52
			Баян	9,83	Архуст	2,91
			Зуунмод	8,74	Бүрэн	3,02
			Мөнгөнморьт	7,80	Алтабулаг	3,27

(үргэлжлэл)

	Хэмжээ нэгж	2002 оны 6-р сар				
		Аймгийн дундаж	Хамгийн			
			их	бага		
1-р зэргийн гурил	төг	331	Алтанбулаг	430	Батсүмбэр	260
			Дэлгэрхаан	400	Баянчандмань	260
			Угтаал	360	Зуунмод	270
			Бүрэн	360	Борнуур	300
			Баян	360	Баяндэлгэр	300
Хонины мах	төг	952	Батсүмбэр	1300	Дэлгэрхаан	550
			Эрдэнэ	1200	Баянцагаан	700
			Зуунмод	1200	Баяндэлгэр	700
			Баян	1200	Архуст	700
			Борнуур	1200	Баянжаргалан	700
Үхрийн мах	төг	957	Жаргалант	1300	Дэлгэрхаан	600
			Батсүмбэр	1200	Архуст	600
			Баянчандмань	1200	Баянжаргалан	700
			Зуунмод	1200	Өндөрширээт	750
			Заамар	1100	Баянхангай	800
Цагаан будaa	төг	450	Аргалант	550	Баянчандмань	340
			Алтанбулаг	500	Мөнгөнморьт	380
			Баянцогт	500	Зуунмод	400
			Борнуур	500	Лүн	400
			Угтаал	500	Баян	400
Хатуу чихэр	төг	1981	Аргалант	2400	Баянчандмань	1500
			Өндөрширээт	2400	Заамар	1500
			Цээл	2400	Батсүмбэр	1800
			Сүмбэр	2300	Баянцагаан	1800
			Жаргалант	2200	Баянжаргалан	1800
Шингэн сүү	төг	219	Дэлгэрхаан	300	Батсүмбэр	100
			Зуунмод	300	Борнуур	100
			Баянжаргалан	300	Лүн	100
			Баянцагаан	300	Мөнгөнморьт	100
			Бүрэн	300	Сүмбэр	100
Элсэн чихэр	төг	630	Заамар	750	Мөнгөнморьт	500
			Баянцагаан	750	Баянчандмань	540
			Өндөрширээт	700	Зуунмод	550
			Угтаал	700	Лүн	550
			Алтанбулаг	700	Аргалант	550
гурилан боов	төг	864	Алтанбулаг	1000	Баян	650
			Заамар	1000	Баяндэлгэр	700
			Дэлгэрхаан	1000	Батсүмбэр	750
			Өндөрширээт	1000	Баянхангай	750
			Угтаал	1000	Баянчандмань	760
Төмс	төг	270	Баянцагаан	400	Жаргалант	100
			Өндөрширээт	400	Борнуур	180
			Баянхангай	350	Бүрэн	200
			Баян-өнжүүл	350	Зуунмод	200
			Цээл	300	Лүн	200
Сонгино	төг	457	Мөнгөнморьт	600	Батсүмбэр	300
			Жаргалант	600	Баяндэлгэр	350
			Эрдэнэсант	500	Баянжаргалан	350
			Заамар	500	Лүн	400
			Угтаал	500	Баян-өнжүүл	400

		Хэмжих нэгж	(үргэлжлэл) Эхний 6 сар - In first 6 months				
			Аймгийн дүн болон дундаж	Хамгийн		бага	
				их			
			measuring unit	Total and average	highest	lowest	
Т а р и а л с а н S o w n	үр тариа-cereals	гектар hectar	46678.0	Цээл	16598	Баянчандмань	129
				Жаргалант	9352	Борнуур	500
				Угтаал	7260	Заамар	1462
				Баянцогт	4020	Аргалант	1573
				Сүмбэр	3090	Эрдэнэсант	2694
	төмс-potato	гектар hectar	2826.0	Жаргалант	1193.5	Бүрэн	0.40
				Борнуур	485.0	Баянцагаан	0.50
				Сүмбэр	328.0	Дэлгэрхаан	0.50
				Угтаал	157.0	Баянжаргалан	0.80
хүнсний ногоо-vegetable	гектар hectar	1692.51	Баянчандмань	498.0	Баян-Өнжүүл	0.01	
			Батсүмбэр	343.0	Баянжаргалан	0.2	
			Борнуур	310.2	Баянцагаан	0.2	
			Жаргалант	240.5	Дэлгэрхаан	0.2	
			Баянцогт	72.0	Бүрэн	0.4	
Төл бойжилтийн хувь Percentage of survivals		Хувь percent	97.25%	Заамар	99.56%	Баяндэлгэр	89.07%
				Баянжаргалан	99.50%	Баян	93.14%
				Баянчандмань	99.37%	Эрдэнэ	93.70%
				Баянхангай	99.17%	Угтаал	94.40%
				Аргалант	99.15%	Сэргэлэн	94.67%
Том малын зүй бус хорогдлын оны эхний малд эзлэх хувь Percentage of losses to total livestock at the beginning of year		Хувь percent	1.24%	Дэлгэрхаан	7.26%	Баянчандмань	0.16%
				Баянжаргалан	3.73%	Баянхангай	0.21%
				Баяндэлгэр	2.46%	Заамар	0.34%
				Архуст	1.91%	Баянцагаан	0.37%
				Эрдэнэ	1.87%	Цээл	0.44%
16-гаас дээш насны 10000 хүнд ногдох гэмт хэрэг Number of offences per 10000 population of 16 and above ages		Хүн people	73	Сэргэлэн	159	Дэлгэрхаан	14
				Баянчандмань	128	Баянцогт	22
				Зуунмод	127	Батёүмбэр	22
				Баянхангай	125	Баян	27
				Алтанбулаг	114	Баянцагаан	28



Т ө с ө в , м ө н г ө

Төсвийн орлого 2002 оны эхний 6 сард СЭЗЯ-ны шилжүүлгийн орлогыг оруулснаар 1465,1 сая, зарлага 3739,8 сая ₮ болж, төсвийн алдагдал 2274,7 сая ₮ болж байгаа бол, Аймгийн орон нутгийн төсвийн орлогоор тооцоход орлого 834,6 сая, зарлага 3739,8 сая ₮ болж, төсвийн алдагдал 2905,4 сая ₮ болж, төлөвлөгөө 136,0 хувь биелэгдэж, үндсэн нэрийн татварын орлогуудаас өмчийн татварын орлогын төлөвлөгөө биелэгдээгүйн дээр; хүн амын орлогын албан татвараас Хувиараа аж ахуй эрхэлсний, мал бүхий иргэний орлогын, өмчийн орлогын албан татвараас: бууны татвар, бусад татвар, төлбөр хураамжаас: ашигт малтмалаас бусад байглийн баялаг ашиглахад олгох эрхийн зөвшөөрлийн хураамжийн төлөвлөгөөнүүд биелэгдсэнгүй.

Төсвийн орлогын гүйцэтгэл.
BUDGET REVENUE OF , thous tog

Орлогын төрлүүд. Types of revenue	2001 оны мөн үеийн гүйцэтгэл	2002 оны эхний 6 сар			2002-06 % 2001-06% хувь	Орлогд ээлэх % 2002 он
		Төлөв- лөгөө	Гүйцэт- гэл	ТБ %		
I. О Р Л О Г О - Б ү г д (II+Y) REVENUE -TOTAL	823000,1	1303269,3	1465070,7	112,4%	178,0%	100,0%
II. Урсгал орлого (III+IV) current revenue	818363,4	1301134,3	1448458,7	111,3%	177,0%	98,9%
III Татварын орлого (1+2+3+4) tax revenue	750460,6	1154524,9	1237731,9	107,2%	164,9%	84,5%
I. Орлогын албан татвар (1.1+1.2) Income tax	160276,4	176945,4	213472,5	120,8%	133,2%	14,6%
1.1. Хүн амын орлогын албан татвар Individuals Income tax	150951,3	176945,4	206672,0	116,8%	136,9%	14,1%
надин, хөд-хөдс, түүнтэй адилтгах ор хувиараа аж ахуй эрхэлсний орлого орлогыг тухай бүр тод-х боломжгүй хувийн мал бүхий иргэний орлого хадгаламжийн хүүгийн орлого хувьцааны ногдол ашиг, хувь хүргэгчийн бусад орлого	115427,8 1845,8 18048,5 15629,2	92703,7 1611,2 15967,6 66662,9	130167,4 1309,5 19573,4 55621,7	140,4% 81,3% 122,6% 83,4%	112,8% 70,9% 108,4% 35,9%	8,9% 0,1% 1,3% 3,8%
1.2. Аж ахуйн нэгжийн орлогын татвар Corporate Income tax	9325,1		6800,5		72,9%	0,5%
2. Өмчийн татвар Property tax	1120,4	12105,8	11932,9	98,6%	1065,1%	0,8%
Үл хөдлөх хөрөнгийн бууны албан татвар	32,3 1088,1	9555,3 2550,5	10589,2 1343,7	110,8% 52,7%	123,5% 0,1%	0,7% 0,1%
3. Дотоодын бараа үйлчилгээний татвар Domestic goods and services	301516,9	689573,1	679574,6	98,6%	225,4%	46,4%
дотоодын (НӨАТ) Онцгой татвар	59398,1 242118,8	636965,0 52608,1	598141,8 81432,8	93,9% 154,8%	1007,0% 33,6%	40,8% 5,6%
4. Тусгай зориулалтын орлого үүнээс Автогэрээний болон өөрөө явагч хэрг- слийн албан татвар	74714,1	73187,1	75992,1	103,8%	101,7%	5,2%
5. Бусад албан татвар, төлбөр, хураамж Other taxes	212832,8	202713,5	256759,8	126,7%	120,6%	17,5%
а. Улсын тэмдэгтийн хураамж б. Ашигт малтмалын нооцийн төлбөр г. Газрын төлбөр д. Ойгоос түүээ, мод ашигласны төлбөр е. Ашигт малтмалаас бусад байглийн баялаг ашиглахад олгох эрхийн зөвшөөрлийн хураамж Е. Агуурын нооц ашиг-төлб, агнах барих зөв-хур и. Түүээмэл тархайтай аш-малт-ашиг-сны төлб л. Рашаан ашигласны төлбөр м. Ус ашигласны төлбөр н. Бусад төлбөр хураамж	8703,4 101468,8 77849,5 18376,2 479,0 39,4 52,5 7864,0	5592,8 116750,9 59538,1 14732,9 234,0 114,0 248,0 5502,8	7221,1 129503,8 79930,6 21749,4 4079,6 1223,5 328,8 11770,0	129,1% 110,9% 134,3% 147,6% 1743,4% 1073,2% 132,8%	107,7% 127,6% 102,7% 118,4% 851,7% 3105,3% 626,3%	0,5% 8,8% 5,5% 1,5% 0,3% 0,1% 0,0% 0,1%
IV. -Татварын бус орлого Non-tax revenue	67902,8	146609,4	210726,8	143,7%	310,3%	14,4%
а. Хувиараа ногдол ашиг б. Хуу торгуулийн орлого в. Төсвийн газрын өөрийн орлого г. Түрээсийн орлого д. Бусад орлого	15808,5 41253,4 6842,8 3998,1	20928,6 104947,0 9172,2 11561,6	50431,7 129139,7 8013,9 23141,5	241,0% 123,1% 87,4% 200,2%	319,0% 313,0% 87,4% 578,8%	3,4% 8,8% 0,5% 1,6%
V. -Харанго борлуулсны орлого Capital revenue	4636,7	2135,0	16612,0	778,1%		1,1%
в. Төрийн өмч худалдсаны орлого в. Өмч хувьчлалын орлого	4636,7	1525,0 610,0	11914,0 4698,0	781,2% 770,2%		0,8% 0,3%

Улсад төвлөрүүлдэг орлогууд.

(мян-төг)

	2002 оны эхний 6 сарын		
	төлөв - лөгөө	гүйцэт- гэл	ТБ-ийн хувь
Аж ахуйн нэгжийн орлогын албан татвар	18380,5	4540,1	24,7%
Нэмэгдсэн өртгийн албан татвар	29 300,0	38817,3	132,5%
Онцгой албан татвар	105215,9	106972,5	101,7%
ДҮН	152896,4	150329,9	98,3%

Нийт зарлага

total expenditure

EXPENDITURE SECTOR	2001 оны мөн үеийн гүйцэтгэл	2002 оны эхний 6 сар			2002-6%	Зарлагад ээлэх % 2002 он
		Төлөв- лөгөө	Гүйцэт- гэл	ТБ %	2001-6	
Бүх зарлагын дүн	2975109,5	3445018,0	3739810,7	108,6%	125,7%	100,0%
<i>1.Цалин хөлс</i>	1253194,0	1368686,0	1337661,2	97,7%	106,7%	35,77%
<i>2.Нийгмийн даатгалын шимтгэл</i>	284465,0	269584,8	298344,3	110,7%	104,9%	7,98%
<i>3.Эрүүл мэндийн даатгалын хураамж</i>	12674,8	65696,9	16034,5	24,4%	126,5%	0,43%
<i>4.Бараа үйлчилгээний бусад зардал</i>	1399477,2	1704471,0	2060684,4	120,9%	147,2%	55,10%
-гэрэл цахилгаан	100463,8	110742,8	99752,0	90,1%	99,3%	4,84%
-түлш халаалт	456758,6	679226,6	813168,0	119,7%	178,0%	39,46%
-тээвэр шатахуун	134131,9	116205,3	139306,0	119,9%	103,9%	6,76%
-шуудан холбоо	30692,6	36785,5	45804,3	124,5%	149,2%	2,22%
-цэвэр бохир ус	26142,8	26233,1	36356,6	138,6%	139,1%	1,76%
-хичээл практикийн зардал	5267,7	20079,3	13532,3	67,4%	256,9%	0,66%
-хоол	96551,7	197216,0	140244,7	71,1%	145,3%	6,81%
-эм	104628,1	121905,5	118276,9	97,0%	113,0%	5,74%
-нормын хувцасны зардал	15546,8	25383,0	21146,3	83,3%	136,0%	1,03%
-эд хогшил худалдан авах	51474,8	29798,9	52018,0	174,6%	101,1%	2,52%
-урсгал зардал	31624,5	58729,4	52270,3	89,0%	165,3%	2,54%
-байрны түрээс	797,0	621,0	1178,3	189,7%	147,8%	0,06%
-ТАХ-ын нэг хүүхдийн сургалт төлбөр	43700,5		1392,3		3,2%	0,04%
-бусад зардал	301696,4	281544,6	526238,4	186,9%	174,4%	25,54%
<i>5.Татаас ба урсгал шилжүүлэг</i>	25298,5	32006,4	27086,3	84,6%	107,1%	0,72%
<i>а.Урсгал шилжүүлэг</i>	25278,5	32006,4	27086,3	84,6%	107,2%	0,72%
-Оюутаны тэтгэлэг						
-Нэг удаагийн тэтгэмж,урамшуулал	25278,5	32006,4	27086,3	84,6%	107,2%	0,72%
6.Хөрөнгийн зардал ба эргэж төлөгдөх цэвэр зээл		4572,9				
- Төсвийн хөрөнгө оруулалт		4572,9				
- Замын сангийн хөрөнгө оруулалт						
- Их засвар						
- Эргэж төлөгдөх цэвэр зээл						
<i>Төсөвт байгууллагын: Оны эхний</i>	13519,2		19188,4		141,9%	
<i>дансны үлдэгдэл :Тайлангийн хугацааны</i>	36804,7		34391,2		93,4%	
<i>Санхүүгийн байгууллагын : Оны эхний</i>	105200		5190,2		4,9%	
<i>харилцах дансны үлдэгдэл :Тайлангийн эцсийн</i>	137750,1		128972,1		93,6%	
<i>Төсөвт :Өглөгийн үлдэгдэл</i>	1114665,8		386720,2		34,7%	
<i>байгууллагын :Авлагын үлдэгдэл</i>	270711,1		215929,7		79,8%	

Нийт зарлагаас.
from total EXPENDITURE

EXPENDITURE SECTOR	2001 оны мөн үеийн гуйцэтгэл	2002 оны эхний 6 сар			Нийт зар- лагад эзлэх %	Зарлагад эзлэх % 2002 он
		Төлөв- лөгөө	Гүйцэт- гэл	ТБ %		
01 . Нийтийн ерөнхий үйл-ний зарлага	690399,9	550383,6	684537,6	124,4%	18,30%	100,0%
1.Цалин хөлс	246351,7	218120,5	218549,9	100,2%	5,84%	31,9%
2.Нийгмийн даатгалын шимтгэл	64042,4	46899,3	54437,0	116,1%	1,46%	8,0%
3.Эрүүл мэндийн даатгалын хураамж	2607,3	10469,8	3085,3	29,5%	0,08%	0,5%
4.Бараа үйлчилгээний бусад зардал	361404,1	258564,6	395069,6	152,8%	10,56%	57,7%
-гэрэл цахилгаан	24645,5	18594,3	20599,2	110,8%	0,55%	5,2%
-түлш халаалт	98342,0	85758,9	95396,8	111,2%	2,55%	24,1%
-тээвэр шатахуун	67946,4	50916,2	61543,7	120,9%	1,65%	15,6%
-шуудан холбоо	16667,8	15702,0	16751,1	106,7%	0,45%	4,2%
-цэвэр бохир ус	5034,6	3979,6	4246,0	106,7%	0,11%	1,1%
-хичээл практикийн зардал	102,3		150,0		0,00%	0,0%
-хоол	2042,5	2202,8	2504,8	113,7%	0,07%	0,6%
-эм	123,2					
-нормын хувцасны зардал	594,2	2428,7	758,2	31,2%	0,02%	0,2%
-эд хогшил худалдан авах	27917,7	5718,2	23068,7	403,4%	0,62%	5,8%
-урсгал зардал	12714,1	9819,5	14705,9	149,8%	0,39%	3,7%
-байрны түрээс	752,6		204,0		0,01%	0,1%
-ТАХ-ын нэг хүүхдийн сургалт төлбө	11735,2		65,0		0,00%	0,5%
-бусад зардал	92786,0	63444,4	155076,2	244,4%	4,15%	39,3%
5.Татаас ба урсгал шилжүүлэг	15994,4	12729,4	13395,8	105,2%	0,36%	2,0%
-Нэг удаагийн тэтгэмж,урамшуулал	15994,4	12729,4	13395,8	105,2%	0,36%	100,0%
6.Хөрөнгө оруулалт		3600,0				
7.Их засвар						
03 . Нийгмийн хэв журам аюулгүй байдал	191034,1	189506,8	258797,7	136,6%	6,92%	100,0%
1.Цалин хөлс	102007,2	106571,7	111150,1	104,3%	2,97%	42,9%
2.Нийгмийн даатгалын шимтгэл	6269,1	560,0	8648,7	1544,4%	0,23%	3,3%
3.Эрүүл мэндийн даатгалын хураамж	1617,3	5115,4	1817,4	35,5%	0,05%	0,7%
4.Бараа үйлчилгээний бусад зардал	78570,5	69022,5	132077,1	191,4%	3,53%	51,0%
-гэрэл цахилгаан	3231,6	3403,2	1657,3	48,7%	0,04%	1,3%
-түлш халаалт	21600,0	27859,4	31126,3	111,7%	0,83%	23,6%
-тээвэр шатахуун	14920,5	12945,0	14835,0	114,6%	0,40%	11,2%
-шуудан холбоо	3695,2	6778,2	10722,3	158,2%	0,29%	8,1%
-цэвэр бохир ус	2029,9	1023,6	1205,5	117,8%	0,03%	0,9%
-хичээл практикийн зардал	124,0		60,1		0,00%	0,0%
-хоол	5700,5	6000,0	8889,8	148,2%	0,24%	6,7%
-эм		200,0	129,6	64,8%	0,00%	0,1%
-нормын хувцасны зардал	1602,7	3195,6	4019,1	125,8%	0,11%	3,0%
-эд хогшил худалдан авах	3886,0		6493,9		0,17%	4,9%
-урсгал зардал	6364,2	1350,0	5346,8	396,1%	0,14%	4,0%
-байрны түрээс			43,0		0,00%	0,0%
-ТАХ-ын нэг хүүхдийн сургалт төлбө	200,0		60,0		0,00%	1,2%
-бусад зардал	15215,9	6267,5	47488,4	757,7%	1,27%	36,0%
5.Татаас ба урсгал шилжүүлэг	2570,0	8237,2	5104,4	62,0%	0,14%	2,0%
-Нэг удаагийн тэтгэмж,урамшуулал	2570,0	8237,2	5104,4	62,0%	0,14%	100,0%
6.Хөрөнгө оруулалт						
7.Их засвар						

Нийт зарлагаас.
from total EXPENDITURE

EXPENDITURE SECTOR	2001 оны мөн үеийн гүйцэтгэл	2001 оны эхний 6 сар			Нийт зар- лагад ээлэх %	Зарлагад ээлэх % 2002 он
		Төлөв- лөгөө	Гүйцэт- гэл	ТБ %		
04. Боловсрол	1133820,9	1551896,9	1557154,5	100,3%	41,64%	100,0%
1.Цалин хөлс	601820,2	688037,2	670010,0	97,4%	17,92%	43,0%
2.Нийгмийн даатгалын шимтгэл	135460,0	145816,7	149758,3	102,7%	4,00%	9,6%
3.Эрүүл мэндийн даатгалын хураамж	5704,0	33025,8	7600,5	23,0%	0,20%	0,5%
4.Бараа үйлчилгээний бусад зардал	388231,9	676869,5	724963,7	107,1%	19,39%	46,6%
-гэрэл цахилгаан	44026,1	46252,1	36133,7	78,1%	0,97%	5,0%
-түлш халаалт	197699,8	371809,5	497899,1	133,9%	13,31%	68,7%
-тээвэр шатахуун	5640,6	5526,2	6552,5	118,6%	0,18%	0,9%
-шуудан холбоо	2966,9	3428,2	3549,5	103,5%	0,09%	0,5%
-цэвэр бохир ус	7203,2	9894,0	19861,5	200,7%	0,53%	2,7%
-хичээл практикийн зардал	4207,0	20079,3	10988,4	54,7%	0,29%	1,5%
-хоол	62167,8	137543,7	83646,6	60,8%	2,24%	11,5%
-эм	83,5	250,0	209,0	83,6%	0,01%	0,0%
-нормын хувцасны зардал	1066,5	6276,4	3944,2	62,8%	0,11%	0,5%
-эд хогшил худалдан авах	2136,0	11500,8	6393,7	55,6%	0,17%	0,9%
-урсгал зардал	3052,9	30713,7	9821,7	32,0%	0,26%	1,4%
-байрны түрээс						
-ТАХ-ын нэг хүүхдийн сургалт төлбө	24740,3		1133,3		0,03%	23,5%
-бусад зардал	33241,3	33595,6	44830,5	133,4%	1,20%	6,2%
5.Татаас ба урсгал шилжүүлэг	2604,8	7174,8	4822,0	67,2%	0,13%	0,3%
-Нэг удаагийн тэтгэмж,урамшуулал	2604,8	7174,8	4822,0	67,2%	0,13%	100,0%
6.Хөрөнгө оруулалт		972,9				
7.Их засвар						
05. Эрүүл мэнд	623957,1	775902,6	779665,9	100,5%	20,85%	100,0%
1.Цалин хөлс	233057,2	255404,9	239725,8	93,9%	6,41%	30,7%
2.Нийгмийн даатгалын шимтгэл	60749,2	55181,0	59477,7	107,8%	1,59%	7,6%
3.Эрүүл мэндийн даатгалын хураамж	1419,2	12259,4	2135,1	17,4%	0,06%	0,3%
4.Бараа үйлчилгээний бусад зардал	326253,6	450283,5	475595,2	105,6%	12,72%	61,0%
-гэрэл цахилгаан	19910,0	32053,2	34081,1	106,3%	0,91%	7,2%
-түлш халаалт	74770,8	115485,6	113643,2	98,4%	3,04%	23,9%
-тээвэр шатахуун	41201,0	39958,5	49647,6	124,2%	1,33%	10,4%
-шуудан холбоо	3976,9	5251,2	6784,8	129,2%	0,18%	1,4%
-цэвэр бохир ус	7333,4	8502,5	8709,3	102,4%	0,23%	1,8%
-хичээл практикийн зардал	814,1		605,1		0,02%	0,1%
-хоол	22781,2	49012,2	40422,5	82,5%	1,08%	8,5%
-эм	104269,4	121122,2	117809,1	97,3%	3,15%	24,8%
-нормын хувцасны зардал	11940,4	11657,6	11954,1	102,5%	0,32%	2,5%
-эд хогшил худалдан авах	7150,8	6720,3	9330,5	138,8%	0,25%	2,0%
-урсгал зардал	5928,5	9693,1	15314,6	158,0%	0,41%	3,2%
-байрны түрээс	44,4		133,3		0,00%	0,0%
-ТАХ-ын нэг хүүхдийн сургалт төлбө	4851,9		74,0		0,00%	2,7%
-бусад зардал	21280,8	50827,1	67086,0	132,0%	1,79%	14,1%
5.Татаас ба урсгал шилжүүлэг	2477,9	2773,8	2732,1	98,5%	0,07%	0,4%
-Нэг удаагийн тэтгэмж,урамшуулал	2477,9	2773,8	2732,1	98,5%	0,07%	100,0%
6.Хөрөнгө оруулалт						
7.Их засвар						
8. ЭМД-аас санхүүжсэн зардал	204298,3	217456,2	219619,1	101,0%	5,87%	28,2%

Нийт зарлагаас.
from total EXPENDITURE

EXPENDITURE SECTOR	2001 оны мөн үеийн гүйцэтгэл	2002 оны эхний 6 сар			Нийт зар- лагад ээлэх %	Зарлагад ээлэх % 2002 он
		Төлөв- лөгөө	Гүйцэт- гэл	ТБ %		
06 . Нийгмийн даатгал,нийгмийн халамж	6287,8	9287,0	10175,0	109,6%	0,272%	100,0%
1.Цалин хөлс	1605,3	3690,0	2829,9	76,7%	0,076%	27,8%
2.Нийгмийн даатгалын шимтгэл	360,9	519,9	577,6	111,1%	0,015%	5,7%
3.Эрүүл мэндийн даатгалын хураамж	6,8	177,1				
4.Бараа үйлчилгээний бусад зардал	4141,2	4664,0	6643,1	142,4%	0,178%	65,3%
-гэрэл цахилгаан	484,2	326,0	202,5	62,1%	0,005%	3,0%
-түлш халаалт	1600,0	1778,0	2043,1	114,9%	0,055%	30,8%
-тээвэр шатахуун	120,9	180,0	471,4	261,9%	0,013%	7,1%
-шуудан холбоо	289,2	388,0	456,0	117,5%	0,012%	6,9%
-цэвэр бохир ус	212,9	562,0	549,8	97,8%	0,015%	8,3%
-хичээл практикийн зардал						
-хоол	254,0	792,0	1130,5	142,7%	0,030%	17,0%
-эм						
-нормын хувцасны зардал						
-эд хогшил худалдан авах	109,3					
-урсгал зардал	95,8	31,0	365,0	1177,4%	0,010%	5,5%
-байрны түрээс						
-ТАХ-ын нэг хүүхдийн сургалт төлбөг	341,0		60,0		0,002%	0,6%
-бусад зардал	633,9	607,0	1364,8	224,8%	0,036%	20,5%
5.Татаас ба урсгал шилжүүлэг	173,6	236,0	124,4	52,7%	0,003%	1,2%
-Нэг удаагийн тэтгэмж,урамшуулал	173,6	236,0	124,4	52,7%	0,003%	100,0%
6.Хөрөнгө оруулалт						
7.Их засвар						
07. Орон сууц,нийтийн аж ахуй	10986,9	11793,3	12980,7	110,1%	0,347%	100,0%
1.Гудамжны гэрэлтүүлэг цэвэрлэгээ	10986,9	11793,3	12980,7	110,1%	0,347%	100,0%
2.Ундааны цэвэр усны хангамж						
08 . Амралт,спорт,соёл урлаг	142086,5	174370,7	171138,6	98,1%	4,576%	100,0%
1.Цалин хөлс	36290,9	50436,1	43098,2	85,5%	1,152%	25,2%
2.Нийгмийн даатгалын шимтгэл	9765,3	10900,7	11612,2	106,5%	0,311%	6,8%
3.Эрүүл мэндийн даатгалын хураамж	405,7	2420,9	384,6	15,9%	0,010%	0,2%
4.Бараа үйлчилгээний бусад зардал	94973,8	110457,8	115736,0	104,8%	3,095%	67,6%
-гэрэл цахилгаан	7320,1	8926,0	6084,6	68,2%	0,163%	5,3%
-түлш халаалт	57245,5	69634,7	64710,4	92,9%	1,730%	55,9%
-тээвэр шатахуун	1228,1	1551,6	1812,7	116,8%	0,048%	1,6%
-шуудан холбоо	1122,1	1050,5	891,6	84,9%	0,024%	0,8%
-цэвэр бохир ус	4241,2	2170,6	1501,2	69,2%	0,040%	1,3%
-хичээл практикийн зардал	20,3					
-хоол	1910,1	1665,3	2150,5	129,1%	0,058%	1,9%
-эм						
-нормын хувцасны зардал	302,0	1532,7	470,7	30,7%	0,013%	0,4%
-эд хогшил худалдан авах	4183,5	4759,6	4135,4	86,9%	0,111%	3,6%
-урсгал зардал	1765,9	5302,1	4411,3	83,2%	0,118%	3,8%
-байрны түрээс		621,0				
-ТАХ-ын нэг хүүхдийн сургалт төлбөг	1228,3					
-бусад зардал	14406,7	13243,7	29567,6	223,3%	0,791%	25,5%
5.Татаас ба урсгал шилжүүлэг	650,8	155,2	307,6	198,2%	0,008%	0,2%
- Оюутаны тэтгэлэг	650,8	155,2	307,6	198,2%	0,008%	100,0%
6.Хөрөнгө оруулалт						
7.Их засвар						

Нийт зарлагаас.
from total EXPENDITURE

EXPENDITURE SECTOR	2001 оны мөн үеийн гүйцэтгэл	2002 оны эхний 6 сар			Нийт зар- лагад ээлэх %	Зарлагад ээлэх % 2002 он
		Төлөв- лөгөө	Гүйцэт- гэл	ТБ %		
10. Ходоо аж ахуй, ой агнуур	29461,1	31243,3	24315,5	77,8%	0,650%	100,0%
1.Цалин хөлс	8237,5	9436,8	9077,4	96,2%	0,243%	37,3%
2.Нийгмийн даатгалын шимтгэл	1964,0	2038,5	2502,0	122,7%	0,067%	10,3%
3.Эрүүл мэндийн даатгалын хураамж		453,0				
4.Бараа үйлчилгээний бусад зардал	18452,6	18615,0	12136,1	65,2%	0,325%	49,9%
-гэрэл цахилгаан	408,3	436,8	313,5	71,8%	0,008%	2,6%
-түлш халаалт	5315,4	5077,7	4753,4	93,6%	0,127%	39,2%
-тээвэр шатахуун	1704,0	2480,4	1225,2	49,4%	0,033%	10,1%
-шуудан холбоо	538,3	545,4	613,0	112,4%	0,016%	5,1%
-цэвэр бохир ус	50,1	100,8	100,8	100,0%	0,003%	0,8%
-хичээл практикийн зардал						
-хоол						
-эм	152,0	333,3	129,2		0,003%	1,1%
-нормын хувцасны зардал		134,0				
-эд хогшил худалдан авах	5975,0					
-урсгал зардал	940,0	820,0	1534,7		0,041%	12,6%
-байрны түрээс						
-ТАХ-ын нэг хүүхдийн сургалт төлбө						
-бусад зардал	3369,5	8686,6	3466,3	39,9%	0,093%	28,6%
5.Татаас ба урсгал шилжүүлэг	807,0	700,0	600,0	85,7%	0,016%	2,5%
-Нэг удаагийн тэтгэмж,урамшуулал	807,0	700,0	600,0	85,7%	0,016%	100,0%
6.Хөрөнгө оруулалт						
7.Их засвар						
12. Тээвэр ,Холбоо						
1. Хотын нийтийн тээврийн зардал						
13.. Байгаль хамгаалах болон ус цаг уур	28756,8	40623,3	40494,3	99,7%	1,083%	100,0%
1.Цалин хөлс	18272,5	23131,4	24758,1	107,0%	0,662%	61,1%
2.Нийгмийн даатгалын шимтгэл	4354,6	5002,2	5756,3	115,1%	0,154%	14,2%
3.Эрүүл мэндийн даатгалын хураамж	914,5	1110,3	1011,6	91,1%	0,027%	2,5%
4.Бараа үйлчилгээний бусад зардал	5215,2	11379,4	8968,3	78,8%	0,240%	22,1%
-гэрэл цахилгаан	431,5	556,2	525,9	94,6%	0,014%	5,9%
-түлш халаалт	185,1	1222,8	967,1	79,1%	0,026%	10,8%
-тээвэр шатахуун	326,3	1185,6	737,1	62,2%	0,020%	8,2%
-шуудан холбоо	1193,4	2352,0	3656,9	155,5%	0,098%	40,8%
-цэвэр бохир ус	37,5		106,5		0,003%	1,2%
-хичээл практикийн зардал						
-хоол						
-эм						
-нормын хувцасны зардал	41,0	158,0				
-эд хогшил худалдан авах						
-урсгал зардал	160,8	1000,0	318,3	31,8%	0,009%	3,5%
-байрны түрээс						
-ТАХ-ын нэг хүүхдийн сургалт төлбө	571,8					
-бусад зардал	2267,8	4904,8	2656,5	54,2%	0,071%	29,6%
5.Татаас ба урсгал шилжүүлэг						
-Нэг удаагийн тэтгэмж,урамшуулал						
6.Хөрөнгө оруулалт						
7.Их засвар						

Нийт зарлагаас.
from total EXPENDITURE

EXPENDITURE SECTOR	2001 оны мөн үеийн гүйцэтгэл	2002 оны эхний 6 сар			Нийт зар- лагад ээлэх %	Зарлагад ээлэх % 2002 он
		Төлөв- лөгөө	Гүйцэт- гэл	ТБ %		
14. Эдийн засгийн бусад	16218,9	25048,1	45689,8	182,4%	1,222%	100,0%
1.Цалин хөлс	5551,5	13857,4	18461,8	133,2%	0,494%	40,4%
2.Нийгмийн даатгалын шимтгэл	1499,5	2666,5	5574,5	209,1%	0,149%	12,2%
3.Эрүүл мэндийн даатгалын хураамж		665,2				
4.Бараа үйлчилгээний бусад зардал	9147,9	7859,0	21653,5	275,5%	0,579%	47,4%
-гэрэл цахилгаан	6,5	195,0	154,2		0,004%	0,7%
-түлш халаалт		600,0	2628,6	438,1%	0,070%	12,1%
-тээвэр шатахуун	1044,1	1461,8	2480,8	169,7%	0,066%	11,5%
-шуудан холбоо	242,8	1290,0	2379,1	184,4%	0,064%	11,0%
-цэвэр бөхир ус			76,0		0,002%	0,4%
-хичээл практикийн зардал			1728,7		0,046%	8,0%
-хоол	1695,6		1500,0		0,040%	6,9%
-эм						
-нормын хувцасны зардал						
-эд хогшил худалдаа авах	116,5	1100,0	2595,8	236,0%	0,069%	12,0%
-урсгал зардал	602,3		452,0		0,012%	2,1%
-байрны түрээс			798,0		0,021%	3,7%
-ТАХ-ын нэг хүүхдийн сургалт төлбөг	32,0					
-бусад зардал	5408,1	3212,2	6860,3	213,6%	0,183%	31,7%
5.Татаас ба урсгал шилжүүлэг	20,0					
-Нэг удаагийн тэтгэмж,урамшуулал	20,0					
6.Хөрөнгө оруулалт						
7.Их засвар						
14. Ангилалдаагүй зардал	102099,5	84962,4	154861,1	182,3%	4,141%	100,0%
1. Нөөц хөрөнгө	13506,8	19590,9	21026,8	107,3%	0,562%	13,6%
2.Хуваарилагдаагүй зардал	88592,7	65371,5	133834,3	204,7%	3,579%	86,4%

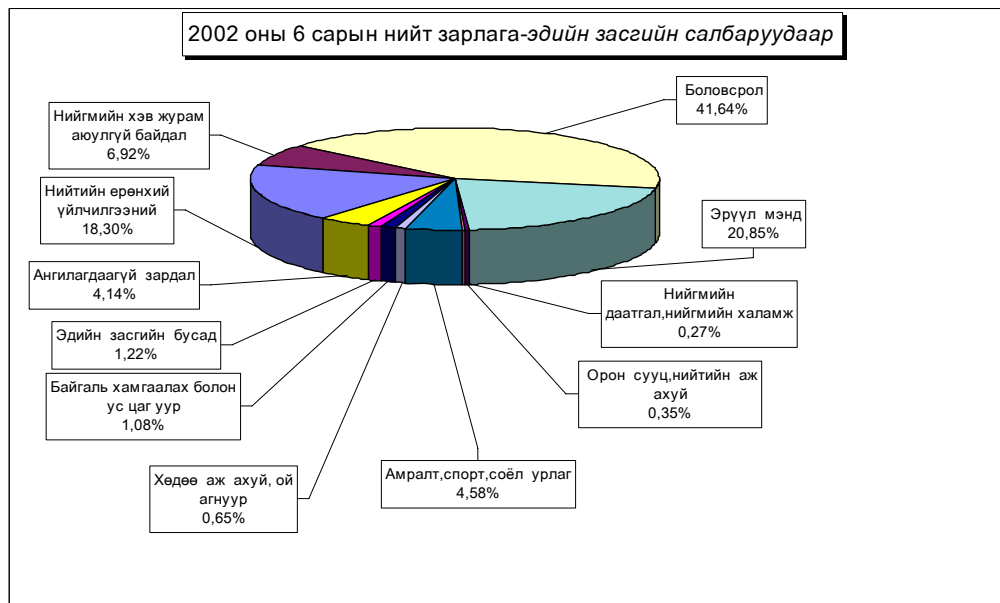

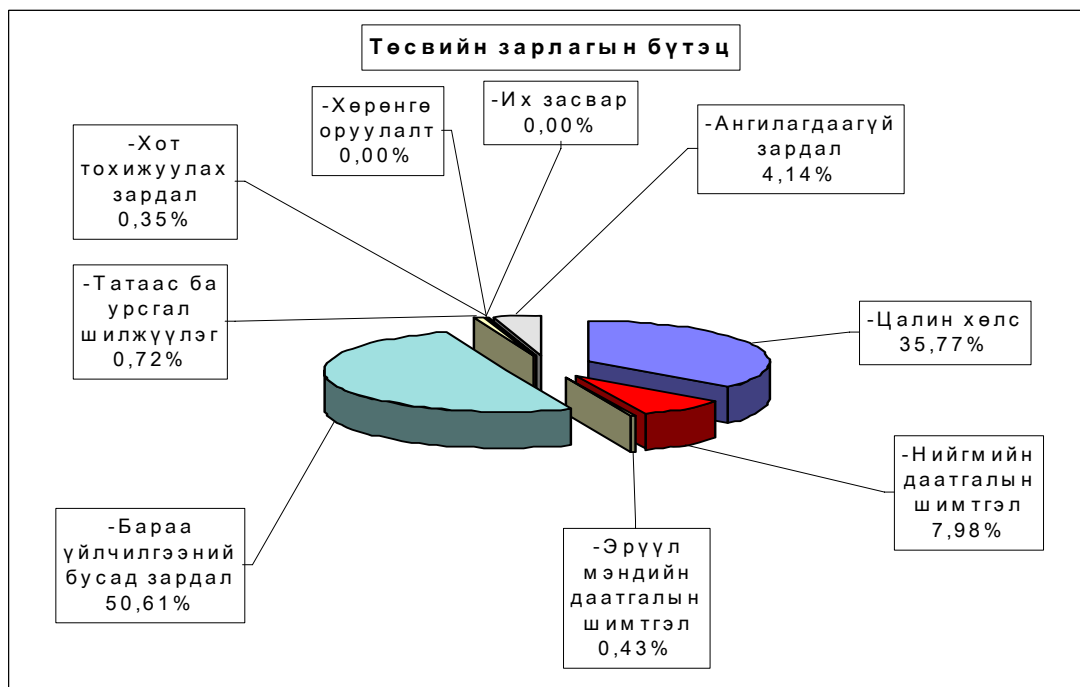
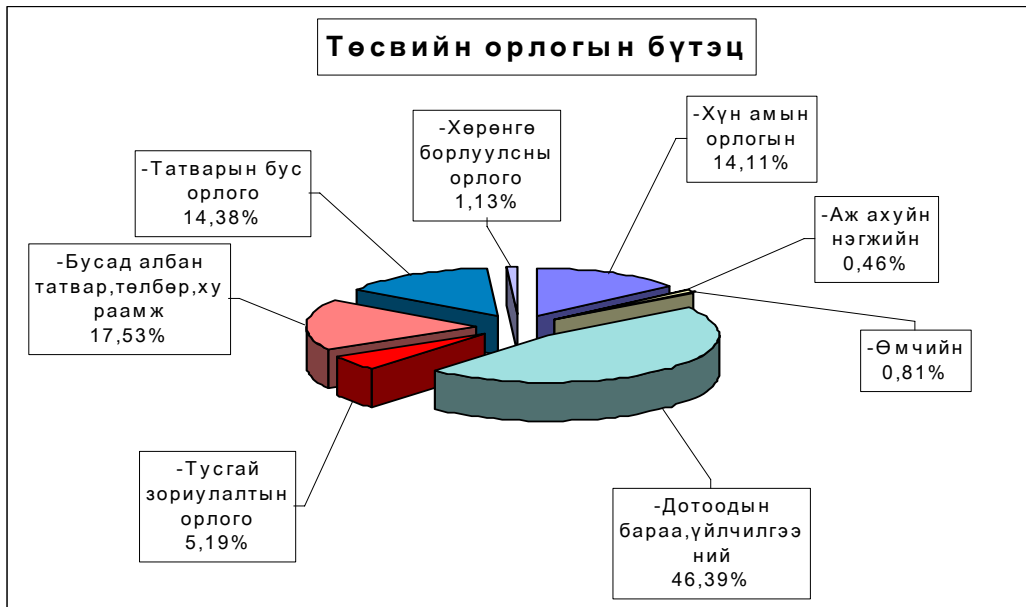

Орон нутгийн төсвийн орлого 584,0 сая ₮ болж төлөвлөгөө 137,6 хувиар биелэгдэж, төсвийн зарлага 2473,1 сая ₮-т хүрч орлогоос давсан зарлага 1889,1 сая ₮ болов. Орон нутгийн төсвийн орлогын төлөвлөгөөг дүнгээр нь Алтанбулаг, Бүрэн, Угтаал, Баянхангай сумд 2990,2 - 265,1 мянган ₮-өөр тасалдууллаа.

Орон нутгийн төсвийн орлого, зарлагыг сумдаар
LOCAL BUDGET, EXPENDITURE SOMS, as of first 6 months, the us tog

Soms	О Р Л О Г О , REVENUE				З А Р Л А Г А , EXPENDITURE			НИЙТ ДҮНД ЭЗЛЭХ ХУВЬ		Орлогыг Зарлагад
	Жилийн эхнээс				Жилийн эхнээс			Орлогод	Зарлагад	
	Төлөвлөгөө	Гүйцэтгэл	үүнээс 2001 оны дутуу	ТБ хувь	Төлөвлөгөө	Гүйцэтгэл	ТБ хувь			
АБ	14204.7	11214.5	930.8	78.9%	64711.4	66825.7	103.3%	0.77%	1.79%	16.78%
АР	6691.8	6705.7	1222.8	100.2%	63944.5	67950.8	106.3%	0.46%	1.82%	9.87%
АТ	5845.0	6088.9	1228.6	104.2%	46301.3	46463.0	100.3%	0.42%	1.24%	13.10%
БС	24149.7	42534.6	19033.0	176.1%	91618.9	98650.1	107.7%	2.90%	2.64%	43.12%
БА	11161.0	21459.8	9546.9	192.3%	65792.5	62670.2	95.3%	1.46%	1.68%	34.24%
БД	3568.0	7515.1	344.2	210.6%	59772.6	58344.4	97.6%	0.51%	1.56%	12.88%
БЖ	2370.1	6389.0	743.2	269.6%	50808.7	52980.9	104.3%	0.44%	1.42%	12.06%
БӨ	8587.4	9329.4	1050.4	108.6%	46363.1	47225.8	101.9%	0.64%	1.26%	19.75%
БХ	9469.0	9203.9	333.4	97.2%	52997.3	48626.1	91.8%	0.63%	1.30%	18.93%
БЦ	7004.6	7104.4	2704.6	101.4%	51424.1	40584.0	78.9%	0.48%	1.09%	17.51%
БТ	10193.2	10640.0	400.0	104.4%	67051.2	66471.6	99.1%	0.73%	1.78%	16.01%
БЧ	9903.0	18479.0	7213.7	186.6%	91993.1	94690.9	102.9%	1.26%	2.53%	19.52%
БН	13041.8	20628.1	12866.8	158.2%	82981.4	92458.2	111.4%	1.41%	2.47%	22.31%
БҮ	14065.0	11173.2	1565.3	79.4%	58098.7	47251.3	81.3%	0.76%	1.26%	23.65%
ДХ	5150.2	5165.0	175.3	100.3%	46149.8	46061.6	99.8%	0.35%	1.23%	11.21%
ЖА	21164.3	23411.2	11696.5	110.6%	98882.9	106456.9	107.7%	1.60%	2.85%	21.99%
ЗА	45905.9	84358.0	17541.5	183.8%	157428.7	130828.0	83.1%	5.76%	3.50%	64.48%
ЛҮ	15000.4	17245.0	7699.4	115.0%	78529.8	77765.7	99.0%	1.18%	2.08%	22.18%
ММ	11402.0	16917.0	980.3	148.4%	63516.0	67169.9	105.8%	1.15%	1.80%	25.19%
ӨШ	7345.5	9650.8	1057.9	131.4%	53597.5	55015.2	102.6%	0.66%	1.47%	17.54%
СҮ	6334.0	9100.2	1813.5	143.7%	59095.6	60337.7	102.1%	0.62%	1.61%	15.08%
СЭ	12247.4	14097.2	8623.7	115.1%	51322.9	46157.2	89.9%	0.96%	1.23%	30.54%
УГ	13193.0	11495.8	1291.4	87.1%	96789.3	85666.1	88.5%	0.78%	2.29%	13.42%
ЦЭ	16569.0	19172.5	3722.0	115.7%	87113.2	78757.5	90.4%	1.31%	2.11%	24.34%
ЭР	18469.1	34810.6	4987.7	188.5%	68977.4	85800.1	124.4%	2.38%	2.29%	40.57%
ЭС	19343.6	20003.9	3152.6	103.4%	96161.1	98911.8	102.9%	1.37%	2.64%	20.22%
ЗМ	92071.6	130105.7	58486.5	141.3%	479571.2	642962.6	134.1%	8.88%	17.19%	20.24%
ТӨ	189245.9	250621.8	103.5	132.4%	1114023.8	1266727.4	113.7%	17.11%	33.87%	19.78%
ОНД	424450.3	583998.5	180412.0	137.6%	2330994.2	2473083.3	106.1%	39.86%	66.13%	23.61%
ШО	689573.1	630450.4	х	91.4%	х	х	х	х	х	х
ДҮН	1303269.3	1465070.7	180515.5	112.4%	3445018.0	3739810.7	108.6%	100.0%	100.0%	39.17%

Тайлбар:

ТӨ - төвлөрсөн

ОНД - Орон нутгийн орлогын дүн

ШО - Шилжүүлгийн орлого (СЭЗЯ-наас ирүүлсэн)

ХТД- Хүү торгуулийн дансаар орсон дүн

Орон нутгийн төсвийн орлогын гол нэр төрөл сумдаар

LOCAL BUDGET SOMS, as of first 6 months, thous tog

/мян,₮/

Soms	Хүн амын орлогын албан татвар		Аж ахуйн нэгжийн урьд оны дутуу	Өмчийн		АБӨЯХ-ийн татвар		Бусад татвар, хураамжууд		Татварын бус орлогууд		Хөрөнгийн орлого		НӨАТ, Онцгой (Урьд оны дутуу)
				тө	гүй	тө	гүй	тө	гүй	тө	гүй	тө	гүй	
	тө	гүй		тө	гүй	тө	гүй	тө	гүй	тө	гүй	тө	гүй	
АБ	6685,6	5933,1		389,7	26,0	3300,0	2381,9	2293,4	1213,5	1536,0	1660,0			
АР	2300,0	2092,3		90,0	42,0	1411,8	1077,0	1110,0	1253,7	1780,0	2240,7			
АТ	2205,0	1602,8	20,8	294,0	165,2	1500,0	1327,7	670,0	1234,6	1176,0	1737,8			
БС	3690,0	6130,6	775,6	303,1	303,2	2635,0	3362,1	7858,6	6718,4	9663,0	10159,8	517,0		14567,9
БА	3260,0	5743,7	4,0	66,0	113,6	1500,0	1501,6	4590,0	12275,8	1745,0	1821,1			
БД	1070,0	1578,1		192,0	101,1	900,0	1245,6	165,0	1322,0	1241,0	2848,3		420,0	
БЖ	1060,0	3190,7	64,9	5,1	32,0	650,0	1483,1	105,0	208,1	550,0	1410,2			
БӨ	5226,6	6079,9		21,0	69,0	1900,0	2028,7	790,0	321,2	649,8	830,6			
БХ	3700,0	3374,0	17,0	32,0	36,0	900,0	1094,4	1147,0	1183,4	3690,0	3499,1			
БЦ	2278,5	2327,6		78,9	57,4	1707,2	1475,5	1789,0	1787,8	1111,0	1456,1	40,0		
БТ	3406,7	2466,5		434,0	30,0	1896,9	1164,5	2516,5	5200,9	1939,1	1778,1			
БЧ	3580,0	3898,9	357,6	244,0	299,7	2424,0	3046,0	1280,0	2377,2	2375,0	4612,6			3887,0
БН	5590,4	4977,5	116,8	205,7	8,0	2473,4	3584,3	3362,3	3283,2	1410,0	1218,1			7440,2
БҮ	8546,0	5269,9	54,4	84,0	115,0	3620,0	2957,9	368,0	581,0	1447,0	2195,0			
ДХ	2561,2	2208,9	34,0	160,0	36,0	553,0	497,8	328,0	398,3	1163,0	1565,0	385,0	425,0	
ЖА	5341,8	5565,2	380,3	670,0	338,8	5417,5	6543,7	7215,0	5070,5	2520,0	2174,5			3338,2
ЗА	19230,3	28233,1	422,7	1122,0	4091,2	6500,0	9715,3	18053,2	36781,5	1000,4	5114,2			
ЛҮ	9294,4	8109,6	122,5	232,0	653,9	2600,0	2711,4	954,0	1145,0	1720,0	2858,6	200,0		1644,0
ММ	3116,5	2679,3	64,5	342,0	45,0	1550,0	1498,0	5693,5	10869,6	700,0	1760,6			
ӨШ	4253,6	5172,5	7,1	197,0	171,5	1895,9	2365,4	219,0	1025,3	580,0	805,0	200,0	104,0	
СҮ	1770,0	2338,4	352,2	253,0	58,0	1693,0	1849,0	1288,0	1446,6	1120,0	2426,0	210,0	630,0	
СЭ	4074,8	1301,2		262,5	55,6	1032,0	2691,0	6015,6	9650,7	662,5	398,7	200,0		
УГ	3205,0	2870,6	73,0	220,0	4,0	3000,0	3038,7	4150,0	3002,4	2618,0	2507,1			
ЦЭ	6304,0	6853,2	2909,7	280,0	319,0	4200,0	3355,2	2685,0	1902,4	3100,0	3833,0			
ЭР	3901,3	8544,5	510,0		125,0	2200,0	1960,9	8974,0	16231,1	3393,8	2299,1		3131,0	2009,0
ЭС	9136,9	8712,5	25,9	369,0	10,0	4797,7	2724,0	1440,0	5800,4	3100,0	2731,1	500,0		
ЗМ	52156,8	69417,4	384,0	5558,8	4626,7	10929,7	9311,4	3844,5	5743,5	19181,8	23968,8	400,0	416,0	16237,9
ТӨВ			103,5						118731,7	189245,9	120817,6		10969,0	
ДҮН	176945,4	206672,0	6800,5	12105,8	11932,9	73187,1	75992,1	88904,6	256759,8	260418,3	210726,8	2135,0	16612,0	49124,2

Төсвийн зарлагыг сумдаар
EXPENDITURE SOMS, as of first 6 months, thous tog

/мян,₮/

Soms	З А Р Л А Г А , EXPENDITURE		НИЙТ ЗАРЛАГААС				Сумдад өгсөн дотац
	Жилийн эхнээс		Цалин	Зарлагад эзлэх %	НДШ, ЭМД	бараа үйлч бусад	
	Төлөвлөгөө	Гүйцэтгэл					
АБ	64711,4	66825,7	29098,2	43,54%	8132,6	29594,9	56836,9
АР	63944,5	67950,8	23089,6	33,98%	6232,1	38629,1	59186,5
АТ	46301,3	46463,0	21063,8	45,33%	4740,8	20658,4	37879,0
БС	91618,9	98650,1	43455,8	44,05%	10056,6	45137,7	64446,2
БА	65792,5	62670,2	24172,6	38,57%	6721,8	31775,8	50641,5
БД	59772,6	58344,4	20422,8	35,00%	7444,4	30477,2	53714,6
БЖ	50808,7	52980,9	21032,9	39,70%	5550,4	26397,6	52465,5
БӨ	46363,1	47225,8	19565,3	41,43%	5199,9	22460,6	35784,4
БХ	52997,3	48626,1	21700,3	44,63%	5229,2	21696,6	41449,3
БЦ	51424,1	40584,0	17137,8	42,23%	4727,4	18718,8	44623,2
БТ	67051,2	66471,6	25127,4	37,80%	7284,1	34060,1	52868,1
БЧ	91993,1	94690,9	44674,3	47,18%	2686,0	47330,6	79278,1
БН	82981,4	92458,2	44046,2	47,64%	12728,3	35683,7	65444,8
БҮ	58098,7	47251,3	23360,6	49,44%	6929,6	16961,1	41039,7
ДХ	46149,8	46061,6	21659,9	47,02%	5529,2	18872,5	44826,2
ЖА	98882,9	106456,9	55251,2	51,90%	14586,4	36619,3	79159,1
ЗА	157428,7	130828,0	56470,5	43,16%	19324,1	55033,4	72957,6
ЛҮ	78529,8	77765,7	36883,5	47,43%	10149,1	30733,1	65890,3
ММ	63516,0	67169,9	28231,9	42,03%	7332,6	31605,4	48622,0
ӨШ	53597,5	55015,2	22497,1	40,89%	5399,3	27118,8	45580,5
СҮ	59095,6	60337,7	27639,4	45,81%	7297,0	25401,3	48771,6
СЭ	51322,9	46157,2	17699,0	38,35%	5132,7	23325,5	38951,1
УГ	96789,3	85666,1	41021,3	47,89%	9870,0	34774,8	79102,3
ЦЭ	87113,2	78757,5	36725,9	46,63%	7776,7	34254,9	66300,4
ЭР	68977,4	85800,1	31702,4	36,95%	7699,1	46398,6	55386,7
ЭС	96161,1	98911,8	47075,7	47,59%	10650,4	41185,7	73825,5
ЗМ	479571,2	642962,6	183330,6	28,51%	35265,1	424366,9	548932,8
ТӨ	1114023,8	1266727,4	353525,2	27,91%	74703,9	838498,3	1088421,8
ОНД	2330994,2	2473083,3	984136,0	39,79%	239674,9	1249272,4	2003963,9
ДҮН	3445018,0	3739810,7	1337661,2	35,77%	314378,8	2087770,7	3092385,7

Төсвийн зарлага төсөвт байгууллагаар
EXPENDITURE Government organization, as of first 6 months,
thous tog (мян-төг)

	ЗАРЛАГА , EXPENDITURE			НИЙТ ЗАРЛАГААС				Олгосон татаас	Өглөг (мян-төг)
	Жилийн эхнээс			Цалин	Зарлагад эзлэх %	НДШ, ЭМД	бараа үйлч бусад		
	Төлөв	Гүйц-гэл	ГБ хувь						
<i>ИТХ</i>	8700,0	9102,0	104,6%	2745,8	30,2%	488,3	5867,9	9102,0	
<i>ЗДТГ</i>	90668,3	104527,8	115,3%	23256,6	22,2%	5627,3	75643,9	102550,0	8452,9
<i>ТХШХ</i>	8400,0	8400,0	100,0%	3855,7	45,9%	1021,7	3522,6	8400,0	
<i>СТАТ-К</i>	5622,4	4941,4	87,9%	2835,4	57,4%	822,3	1283,7	4941,4	
<i>Хүү сув-л</i>	22181,3	19763,0	89,1%	6556,4	33,2%	1747,5	11459,1	20926,0	
<i>Болов төв</i>	11588,2	10492,7	90,5%	4380,1	41,7%	1192,6	4920,0	12201,7	
<i>Хөд-эрх-алба</i>	4451,1	4366,8	98,1%	1287,5	29,5%	363,2	2716,1	4425,9	
<i>Нэ-эмнэл</i>	273003,8	285449,9	104,6%	89691,2	31,4%	21942,9	173815,8	175110,3	15316,8
<i>ЭМ Газар</i>	77029,2	68597,1	89,1%	14136,0	20,6%	3173,4	51287,7	71749,1	2238,4
<i>Өв-Жанч</i>	63417,7	82608,4	130,3%	10436,7	12,6%	3851,2	68320,5	46482,2	18696,5
<i>ЭАХСХА</i>	13599,7	15645,5	115,0%	6174,3	39,5%	1857,9	7613,3	14246,5	
<i>ХЖХ</i>	34692,1	39666,2	114,3%	8260,9	20,8%	3041,8	28363,5	34324,7	1852,0
<i>Музей</i>	12597,4	11954,4	94,9%	3872,2	32,4%	1295,1	6787,1	9511,5	6587,4
<i>Ном сан</i>	20509,6	21144,6	103,1%	3666,4	17,3%	1021,0	16457,2	20866,5	
<i>БТСТөв</i>	39551,2	42729,7	108,0%	6375,2	14,9%	1483,5	34871,0	41920,7	1224,7
<i>Өг-Зус</i>	5730,6	7361,7	128,5%	1005,0	13,7%	249,3	6107,4	7971,6	1608,4
<i>Цаг уур</i>	31016,3	33509,0	108,0%	21075,9	62,9%	5700,1	6733,0	33358,2	1061,8
<i>Хүү-байг</i>	4167,6	4918,2	118,0%	723,7	14,7%	190,0	4004,5	4160,5	
<i>НҮГГазар</i>	0,0	12361,4	0,0%	4679,4	37,9%	1917,4	5764,6	0,0	4238,3
<i>ХЭАХНийгэмлэг</i>		0,0		0,0		0,0	0,0	0,0	
<i>СХЗТөв</i>	5377,8	7178,6	133,5%	3218,8	44,8%	849,7	3110,1	3929,2	
<i>Цагдаа</i>	140107,1	199900,8	142,7%	84365,4	42,2%	8324,9	107210,5	185001,4	8228,5
<i>Гал</i>	31817,5	37297,4	117,2%	17762,6	47,6%	1145,5	18389,3	38978,0	5244,1
<i>Аврах салбар</i>	17582,2	18493,0	105,2%	7182,0	38,8%	885,3	10425,7	18401,8	
<i>ХАА УГаз</i>	31243,3	24315,5	77,8%	9077,4	37,3%	2502,0	12736,1	29217,2	
<i>Ахмад</i>	1207,0	1336,0	110,7%	642,1	48,1%	0,0	693,9	1428,3	
<i>Халамж</i>	8080,0	8839,0	109,4%	2187,8	24,8%	577,6	6073,6	8847,5	642,0
<i>Нөөц сан</i>	19590,9	21026,8	107,3%	0,0	0,0%	0,0	21026,8	21026,8	
<i>Гад А/Х</i>	5032,4	6321,1	0,0%	0,0	0,0%	0,0	6321,1	6321,1	
<i>ХО, Их Зас</i>	30300,0	78364,6		0,0	0,0%	0,0	78364,6	78364,6	
<i>ЦИХШтаб</i>	3750,0	3116,1		1840,1	59,1%	110,4	1165,6	3116,1	
<i>ИМ ҮТөв</i>	1749,6	2919,8	166,9%	779,4	26,7%		2140,4	1462,1	
<i>МХАлба</i>	15219,2	13945,0	91,6%	7773,0	55,7%	2254,2	3917,8	13945,0	
<i>ГЗБАлба</i>	7607,0	6985,3	91,8%	3682,2	52,7%	1067,8	2235,3	6985,3	
<i>Ангил-гүй</i>	68433,3	49148,6		0,0	0,0%	0,0	49148,6	49148,6	
ДҮН	1114023,8	1266727,4	113,7%	353525,2	27,9%	74703,9	838498,3	1088421,8	75391,8

Тайлбар: Нийт өглөгөөс Өвөр жанчивлан 38,9 мянган ₮-ийн цалингийн, Нэгэсэн эмнэлэг 1904,1 мянга, НҮГ 1/62,9 мянга, БГС Хороо 2/0,3 мянган ₮-ийн НДШ-ийн өртэй байна.

Төсөвт байгууллагуудын өглөг оны эхний 6 сард **476,98** сая ₮-өөр нэмэгдэж, **633,2** сая ₮-өөр хасагдан, 6 сарын эцсийн байдлаар **386,7** сая ₮ байгаагийн **11,8%** нь цалингийн, **23,85%** нь НДШ, **30,6%** нь гэрэл, түлш, халаалт, цэвэр бохир усны өглөг байна. Өмнөх оны эцсээс *нийт өглөг* **35,0%** буюу **208,0** сая ₮-өөр, өмнөх сартай харьцуулахад **28,8** хувь буюу **156,2** сая ₮-өөр тус тус буурлаа.

Төсөвт байгууллагуудын Өглөгийн үлдэгдэл.

thous tog (мян-төг)

д/д		Хэмжих нэгж	2001 оны эцсийн байдлаар	2002 оны 6 сарын 30-ны үлдэгдэл	үүнээс: Өглөг үүссэн хугацаагаар		
					31-60 өдөр	61-120 өдөр	121 өдрөөс дээш
Төсөвт байгууллагуудын өглөг Бүгд							
		мян-төг	594,689.7	386,720.2	137,722.0	45,718.7	203,279.5
1	Ү Цалингийн	мян-төг	27,739.2	45,722.4	44,370.5	0.0	1,351.9
2	НДШ	мян-төг	29,159.3	92,218.4	44,778.7	0.0	47,439.7
3	Ү ЭМД	мян-төг	0.0				
4	Гэрэл цахилгаан	мян-төг	40,706.4	41,201.0	15,219.3	5,656.2	20,325.5
5	н Түлш, халаалт	мян-төг	240,126.0	75,554.4	7,803.5	19,908.7	47,842.2
6	Цэвэр, бохир ус	мян-төг	15,780.3	1,643.2	370.4	0.0	1,272.8
7	э Шуудан, холбоо	мян-төг	20,146.9	13,972.0	3,140.6	1,621.3	9,210.1
8	Хоол	мян-төг	11,085.4	2,741.1	1,757.8	300.0	683.3
9	э Эм	мян-төг	24,046.0	18,341.9	1,708.4	590.0	16,043.5
10	с Бусад	мян-төг	185,900.2	95,325.8	18,572.8	17,642.5	59,110.5
Төсөвт байгууллагуудын өглөг Бүгд							
		хувь	100.0%	100.0%	35.61%	11.82%	52.57%
1	Ү Цалингийн	хувь	4.66%	11.82%	11.47%	0.00%	0.35%
2	НДШ	хувь	4.90%	23.85%	11.58%	0.00%	12.27%
3	Ү ЭМД	хувь	0.00%	0.00%	0.00%	0.00%	0.00%
4	Гэрэл цахилгаан	хувь	6.84%	10.65%	3.94%	1.46%	5.26%
5	н Түлш, халаалт	хувь	40.38%	19.54%	2.02%	5.15%	12.37%
6	Цэвэр, бохир ус	хувь	2.65%	0.42%	0.10%	0.00%	0.33%
7	э Шуудан, холбоо	хувь	3.39%	3.61%	0.81%	0.42%	2.38%
8	Хоол	хувь	1.86%	0.71%	0.45%	0.08%	0.18%
9	э Эм	хувь	4.04%	4.74%	0.44%	0.15%	4.15%
10	с Бусад	хувь	31.26%	24.65%	4.80%	4.56%	15.29%

Төсвийн Өглөг (өр)-ийг сумдын нэрээр, төсөвтэй шууд харьцдаг байгууллагуудын дүнгээр үзүүлбэл:

Soms	Нийт өглөг (мян-тог)	Ү Ү н э э с			А в л а г а
		цалин	Н Д Ш	бусад	
Алтанбулаг	5319,4	1300,0	648,0	3371,4	2021,8
Аргалант					1472,6
Архуст	947,5		947,5		863,8
Батсүмбэр	24055,0	14680,0	8052,7	1322,3	
Баян	3770,0		1198,4	2571,6	1320,8
Баяндэлгэр	1248,6			1248,6	18640,0
Баянжаргалан	8623,9	5032,0	1328,4	2263,5	4613,7
Баян-Өнжүүл	2065,5			2065,5	2410,1
Баянхангай	5392,2		1640,3	3751,9	205,3
Баянцагаан	9186,1	3508,9	1017,5	4659,7	3073,0
Баянцогт	10076,3		716,1	9360,2	2092,3
Баянчандмань	31832,1		9611,1	22221,0	1434,9
Борнуур	2026,0			2026,0	2177,6
Бүрэн	17117,2	7112,3	2434,6	7570,3	2710,8
Дэлгэрхаан	3937,6		148,8	3788,8	5778,2
Жаргалант					15812,0
Заамар	53670,5	2429,4	22732,7	28508,4	3287,6
Лүн	1793,8		907,7	886,1	82,0
Мөнгөнморьт	1271,0			1271,0	1133,8
Өндөрширээт					212,5
Сүмбэр	3365,9			3365,9	6248,0
Сэргэлэн	59,3			59,3	4573,3
Угтаал	26372,2		4275,8	22096,4	1650,0
Цээл	29603,9	4939,0	10451,5	14213,4	17000,4
Эрдэнэ	8198,9		1753,0	6445,9	5055,3
Эрдэнэсант	26516,7	6681,9	9086,1	10748,7	1858,4
Зуунмод	34878,8		10530,3	24348,5	6002,3
Төвлөрсөн	75391,8	38,9	4737,9	70615,0	104199,2
О.Н.Дүн	311328,4	45683,5	87480,5	178164,4	111730,5
ДҮН	386720,2	45722,4	92218,4	248779,4	215929,7

Монго, Зээл, Хадгаламж

Монгол шуудан банкны салбар, ХАА-н банкны УБ төв салбарын харъяа тооцооны төвийн дүнгээр 2002 оны эхний 6 сард кассын орлого **2426,0** сая ₮, кассын зарлага **2298,4** сая ₮ болж, гүйлгээнд **56,4** сая ₮ байгаа нь өмнөх сарынхаас **29,5** хувиар **буурлаа**.

Банкны кассын орлого, зарлага.

REVENUE, EXPENDITURE, BANK OF CASH

mln tog

(сая-төг)

	Банкны кассын						Орлого % Зарлага Revenue to expenditure ratio, %
	Орлого revenue			Зарлага expenditure			
	Системийн банкны зузаат- гал	Бусад цэвэр орлого	Дүн Total	Системийн банкны шилжүүл- сэн	Бусад цэвэр зарлага	Дүн Total	
Салбар, тооцооны кассуудын дүн Total bank	1240.0	724.3	2426.0		1844.4	2298.4	105.6%
Ү -Монгол банк Mongolia Bank							
н -ХАА-н банкны тооцооны касс Agriculture Bank	1240.0	724.3	1964.3		1844.4	1844.4	106.5%
э -Мон-шуудан банкны салбар Post Givo Bank	15.0	446.7	461.7	120.1	333.9	454.0	101.7%

Хөдөө аж ахуйн банкны харъяа тооцооны төв, Монгол шуудан банкны салбарууд аж ахуйн нэгж байгууллагуудад жижиг худалдаа, үйлдвэрлэлийг дэмжих үүднээс өмнөх онд олгосон зээл 6-р сарын 30-ний байдлаар **779,3** сая ₮ байгаа нь өмнөх оны эцсээс **521,6** сая ₮-р, өмнөх сарынхаасаа **148,9** сая ₮-р тус тус **нэмэгдэж** байна.

Зээлийн өрийн үлдэгдэл

(сая-төг)

LOANS OUTSTANDING, at the end of month, mln tog

	Зээлийн өрийн үлдэгдэл Loans outstanding				Үүнээс хугацаа хэтэрсэн of which : overdue			
	2001 оны			2002 он	2001 оны			2002
	3-30	6-30	12-30	6-30	03-30	06-30	12-30	6-30
Банкны системийн дүн Total bank	6.6	56.0	257.7	779.3				
Ү -ХАА-н банкны тооцооны касс Agriculture Bank	6.6	39.5	208.6	712.3				
э -Мон-шуудан банкны салбар Post Givo Bank		16.5	49.1	67.0				

Иргэдийн хувийн хадгаламжинд 6-р сарын 30-ний байдлаар **291,2** сая ₮ байгаа нь өмнөх сараасаа **50,4** сая ₮-өөр өсч байна.

Иргэдийн хадгаламжийн үлдэгдэл, хүү

REMAINDER OF INDIVIDUAL DEPOSITS, RATE

(сая, төгрөгөөр)

mln tog, by months %

	Хадгаламжийн үлдэгдэл Remainder deposits				Хадгаламжийн хүүний сарын дундаж хувь	
	2001 оны			2002	Хуга- цаатай	Хуга- цаагүй
	03-01	07-01	12-30	06-30		
Банкны системийн дүн	33.3	65.3	123.2	291.2		
Ү -ХАА-н банкны тооцооны касс Agriculture Bank	19.4	15.5	62.5	210.7	1.0	0.4
э -Мон-шуудан банкны салбар Post Givo Bank	13.9	49.8	60.7	80.5	1.2	0.4

Банк бус санхүүгийн байгууллага.

Оны эхний хагас жилд Төв хөгжил ХХК аж ахуйн нэгж байгууллага, иргэдэд **78,4** сая ₮-ийн, Төв сайхан хадгаламж зээлийн хоршоо **22,1** сая ₮-ийн зээл тус тус олгоод байна.

Нийгмийн даатгал

Нийгмийн даатгалын байгууллагын мэдээгээр оны эхний 6 сард **НДШ-ийн** орлого **765,8** сая ₮ болж төлөвлөгөө **101,6** хувь биелэв. **НДШ-ийн** төлөвлөгөөг **Архуст, Баянхангай, Баянцагаан, Баянцогт, Баянчандмань, Заамар, Сүмбэр, Сэргэлэн, Угтаал, Цээл, Эрдэнэ, Эрдэнэсант** сумдууд **70,2-5,1** хувиар тасалдууллаа. Тэтгэвэр, Тэтгэмжинд **1228,8** сая ₮ олгож, олголтын хувь **100** болов.

Нийгмийн даатгалын сангийн орлого, зарлага 2002 оны 6-р сарын байдлаар

(мянган ₮)	НДШ - ийн орлого					Олгосон тэтгэвэр, тэтгэмж			ЭМД-ын гэрээт санхүүжилт		
	Төлөвлөгөө	Гүйцэтгэл	Хувь	Өгсөн татаас	Орлого бүгд	Тэтгэвэр		Хувь	Олгох	Олгосон	Хувь
						Олгох	Олгосон				
Алтанбулаг	12712,0	18820,8	148,1%	27000,0	45820,8	43756,6	43756,6	100,0%	2850,0	2850,0	100,0%
Аргалант	8172,0	8800,0	107,7%	14000,0	22800,0	20036,3	20036,3	100,0%	2500,0	2500,0	100,0%
Архуст	8172,0	6497,0	79,5%	20000,0	26497,0	25899,5	25899,5	100,0%	2500,0	2500,0	100,0%
Батсүмбэр	26059,6	26530,6	101,8%	20000,0	46530,6	84577,8	84577,8	100,0%	4500,0	4500,0	100,0%
Баян	21338,0	22109,0	103,6%	13000,0	35109,0	29420,1	29420,1	100,0%	4000,0	4000,0	100,0%
Баяндэлгэр	7264,0	7946,2	109,4%	18000,0	25946,2	22225,2	22225,2	100,0%	2500,0	2500,0	100,0%
Баянжаргалан	6810,0	7843,5	115,2%	14000,0	21843,5	19578,0	19578,0	100,0%	2250,0	2250,0	100,0%
Баян-Өнжүүл	6810,0	7763,2	114,0%	21500,0	29263,2	29967,5	29967,5	100,0%	2000,0	2000,0	100,0%
Баянхангай	7264,0	6883,0	94,8%	15000,0	21883,0	18751,6	18751,6	100,0%	2085,0	2085,0	100,0%
Баянцагаан	6810,0	5877,9	86,3%	24000,0	29877,9	29422,7	29422,7	100,0%	3500,0	3500,0	100,0%
Баянцогт	9988,0	9071,3	90,8%	30500,0	39571,3	35523,2	35523,2	100,0%	4000,0	4000,0	100,0%
Баянчандмань	13620,0	11500,0	84,4%	37000,0	48500,0	46717,3	46717,3	100,0%	3500,0	3500,0	100,0%
Борнуур	18160,0	24678,3	135,9%	35000,0	59678,3	57840,9	57840,9	100,0%	4500,0	4500,0	100,0%
Бүрэн	6810,0	7243,0	106,4%	40000,0	47243,0	42379,8	42379,8	100,0%	3000,0	3000,0	100,0%
Дэлгэрхаан	6356,0	9512,0	149,7%	23000,0	32512,0	26328,8	26328,8	100,0%	2500,0	2500,0	100,0%
Жаргалант	29510,0	29683,0	100,6%	50000,0	79683,0	76634,0	76634,0	100,0%	5000,0	5000,0	100,0%
Заамар	132114,0	120536,4	91,2%	12000,0	132536,4	59659,3	59659,3	100,0%	5000,0	5000,0	100,0%
Лүн	16344,0	16431,6	100,5%	20000,0	36431,6	33279,3	33279,3	100,0%	5000,0	5000,0	100,0%
Мөнгөнморьт	12712,0	13558,5	106,7%	20000,0	33558,5	28039,6	28039,6	100,0%	3500,0	3500,0	100,0%
Өндөрширээт	7264,0	9978,0	137,4%	21000,0	30978,0	28681,3	28681,3	100,0%	4250,0	4250,0	100,0%
Сэргэлэн	6356,0	6031,0	94,9%	22000,0	28031,0	27423,6	27423,6	100,0%	2250,0	2250,0	100,0%
Сүмбэр	10896,0	9654,3	88,6%	18000,0	27654,3	22100,1	22100,1	100,0%	4000,0	4000,0	100,0%
Угтаал	13166,0	12130,0	92,1%	35000,0	47130,0	46286,1	46286,1	100,0%	4500,0	4500,0	100,0%
Цээл	29510,0	8779,8	29,8%	33000,0	41779,8	40256,7	40256,7	100,0%	4250,0	4250,0	100,0%
Эрдэнэ	16344,0	12300,6	75,3%	35000,0	47300,6	42804,9	42804,9	100,0%	3500,0	3500,0	100,0%
Эрдэнэсант	21792,0	15562,0	71,4%	50000,0	65562,0	61328,9	61328,9	100,0%	5000,0	5000,0	100,0%
Зуунмод	291546,4	330079,0	113,2%		330079,0	229901,6	229901,6	100,0%	109767,5	109767,5	100,0%
Рашаан сувилал									17400,0	17400,0	100,0%
Хорих, цэрэг									7650,0	7650,0	100,0%
Тахилт СЗЭТ									7500,0	7500,0	100,0%
Дүн	753900,0	765800,0	101,6%	668000,0	1433800,0	1228820,7	1228820,7	100,0%	234752,5	234752,5	100,0%
2001-6 сар											
Дүн	805100,0	570100,0	70,8%	641500,0	1211600,0	1066800,0	1026800,0	96,3%	241925,4	235925,4	97,5%

Нийгмийн халамж

Нийгмийн халамж үйлчилгээний төвийн мэдээгээр оны эхний 6 сард сумдад нийт **253,3** сая ₮-ийн санхүүжилт хийгдэж, нийгмийн халамжийн тэтгэвэр, тэтгэмжийн олголт **91,0** хувь биелэв.

Нийгмийн халамжийн сангийн 2002 оны 06-р сарын санхүүжилтын мэдээ

			/мян, ₮/			
			Хуваарил агдсан санхүүжи лт	Нийгмийн халамжийн үйлчилгээнд зарцуулсан санхүүжилт	Олголтын хувь	
Сум						
Үзүүлэлтүүд	х/тоо	дүн				
Халамжийн тэтгэвэр	1718	104181,5	Алтанбулаг	8400,0	7550,0	89,9%
Жирэмсэн амаржсан	736	68127,8	Аргалант	5050,0	4550,0	90,1%
Хүүхэд асарсаны	1784	92479,8	Архуст	7000,0	6340,0	90,6%
Олон хүүхэдтэй	14	1486	Батсүмбэр	17900,0	16520,0	92,3%
нярайн арчилгааны	43	1161,8	Баянчандмань	9200,0	8860,0	96,3%
ихэр хүүхдийн	3	80	Баян	5750,0	5240,0	91,1%
Өнчин хүүхэд үрчлэн авч	37	2214,6	Баян-Өнжүүл	7650,0	7020,0	91,8%
Халамжийн үйлчилгээ	72	651,8	Баяндэлгэр	5350,0	5150,0	96,3%
Тахир дутуугийн хөнгөлөлт	34	1681,4	Баянжаргалан	5400,0	5030,0	93,1%
Ахмад настны хөнгөлөлт	557	12651,2	Баянхангай	5400,0	5150,0	95,4%
Партизан, улсын баатарын	13	375,9	Баянцагаан	7600,0	6950,0	91,4%
Алдарт эхийн одон	28	560	Баянцогт	7000,0	6250,0	89,3%
Банкны зардал		254,9	Борнуур	13700,0	13700,0	100,0%
Зарлагын нийт дүн	5039	285906,7	Бүрэн	11200,0	10150,0	90,6%
			Дэлгэрхаан	8050,0	7520,0	93,4%
			Жаргалант	16950,0	14880,0	87,8%
			Заамар	10300,0	8260,0	80,2%
			Лүн	7600,0	7120,0	93,7%
			Мөнгөнморьт	5550,0	4750,0	85,6%
			Өндөрширээт	6000,0	5532,0	92,2%
			Сэргэлэн	7000,0	6210,0	88,7%
			Сүмбэр	6050,0	5630,0	93,1%
			Угтаал	9400,0	8552,0	91,0%
			Цээл	8700,0	7235,0	83,2%
			Эрдэнэ	8600,0	8012,0	93,2%
			Эрдэнэсант	17400,0	15880,0	91,3%
			Зуунмод	50170,0	45230,0	90,2%
			Аймгийн дүн	278370,0	253271,0	91,0%
			2001 оны 6 сар	251912,0	251912,0	100,0%



Ү н э , т а р и ф

а. Аймгийн төвд 2002 оны 6-р сард бараа үйлчилгээний үнэ тариф 2000 оны 12-р сарын 31-ныхтай харьцуулахад **3.67 %** өсч, 2001 оны 6-р сарынхаас **4.45 %-иар** буурсан байна. Мөн 2002 оны 6-р сард бараа үйлчилгээний үнэ тариф дундажаар **1.91** хувиар буурсан нь өмнөх сарынхнаас өсөлтийн хувиас **2.65** нэгжээр буурав.

Хэрэглээний бараа, үйлчилгээний үнийн индекс, 2002.VI
Consumer price index of certain goods and services, 2002.VI

/аймгийн төвд/ БҮЛЭГ		GROUP	хувь - percentage		
			2002-06/ 2000-12	2002-06/ 2001-06	2002-06/ 2001-05
Хүнсний бараа		Foodstuffs	104.90	89.63	96.11
Ү	Гурил, гурилан бүтээгдэхүүн	Flour and flour products	84.42	83.57	97.24
Ү	Мах, махан бүтээгдэхүүн	Meat and meat products	169.87	94.85	85.78
н	Сүү, сүүн бүтээгдэхүүн	Milk and dairy products	72.39	77.77	76.47
э	Саахар, чихэр, цай, жимс	Sugar, candy, tea, fruits	87.35	89.62	99.84
э	Төмс, хүнсний ногоо	Potatoes and vegetables	112.75	113.13	100.05
с	Хүнсний бусад бараа	Other foodstuffs	103.36	99.59	101.13
	Архи, ундаа, тамхи	Alcohol and tobacco	109.15	90.41	103.62
Хувцас, гутал, бөс бараа		Clothing, footwear and cloth	98.81	104.82	100.06
Ү	Эрэгтэй хүний хувцас	Men's clothing	107.57	116.79	100.00
Ү	Эмэгтэй хүний хувцас	Women's clothing	98.19	103.60	100.00
н	Хүүхдийн хувцас	Children's clothing	116.15	114.21	100.00
ээ	Бүх төрлийн гутал	Footwear	92.65	100.35	100.12
с	Хөвөн, бөс бараа	Cloth	106.77	97.22	100.00
Орон сууц, гүлш, цахилгаан		Housing, heating, electricity	128.34	113.58	100.00
Гэр ахуйн бараа		Household goods	100.73	100.26	100.00
Эм тариа, эмнэлгийн үйлчилгээ		Medical care and services	99.07	95.83	100.00
Тээвэр, холбооны үйлчилгээ		Transport and communication	99.51	93.85	102.60
Соёл, боловсролын бараа үйлчилгээ		Cultural goods and recreation	100.60	100.38	100.00
Бусад бараа, үйлчилгээ		Other goods and services	92.58	96.82	100.00
Ерөнхий (нийт) индекс		Overall index	103.67	95.55	98.09

Энэ сард хүнсний гол нэр төрлийн бүтээгдэхүүний бүлгээс хэрэглээнд өндөр жин эзэлдэг **1, 2-р гурил, хонь, үхрийн мах, дотор мах, шингэн сүү, тараг, элсэн чихэр, бөөрөнхий сонгино зэрэг 9** нэрийн хүнсний бараа үйлчилгээний үнэ **02-23.5** хувиар буурсан нь ерөнхий индекс **1,91** нэгжээр буурахад нөлөөлөв.

Мөн энэ хугацаанд шар будаа, өөхөн тос, хуурай сүү, алим, байцаа, манжин, шилтэй алаг салад, Хайнз майонез, прима янжуур, хүүхдийн нүүз, А-76 бензин, зэрэг **11** нэрийн хүнсний болон өргөн хэрэгцээт бараа үйлчилгээний үнэ өсч, **119** нэрийн бараа, үйлчилгээний үнэ хэвийн байв.

Тов аймгийн өргөн хэрэглээний бараа, үйлчилгээний үнийн ИНДЕКС
Consumer price index of selected goods and services in tov

(Аймгийн төвд)

(2002 оны 06-р сарын байдлаар)

бараа, үйлчилгээний нэр төрөл, хэмжих нэгж	2002-06/ 2000-12	2002-06/ 2001-06	2002-06/ 2002-05
1. Гурил, 1-р зэрэг, кг	78,79	78,79	96,30
2. Гурил, 2-р зэрэг, кг	83,33	83,33	96,15
3. Талх, орон нутгийн, ш	100,00	100,00	100,00
4. Гурилан боов, кг	100,00	100,00	100,00
5. Гоймон, 250 гр	100,00	93,33	100,00
6. Жигнэмэг, 100 гр,	100,00	105,00	100,00
7. Цагаан будаа, кг	97,44	90,48	100,00
8. Шар будаа,кг	106,06	100,00	102,94
9. Хонины мах, 1-р зэрэг, кг	176,47	92,31	85,71
10. Үхрийн мах, 2-р зэрэг, кг	164,38	92,31	85,71
11. Дотор мах, 1 гүзээ	200,00	120,00	60,00
12. Хиам, чанасан, кг	104,76	100,00	100,00
13. Өөхөн тос, кг	122,22	100,00	122,22
14. Шингэн сүү, л	58,33	70,00	63,64
15. Тараг,л	66,67	100,00	66,67
16. Цөцгийн тос, кг	78,95	75,00	100,00
17. Хуурай сүү, кг	121,43	85,00	103,03
18. Цагаан тос, кг/Шар тос/	76,67	82,14	100,00
19. Элсэн чихэр, кг	80,00	86,67	96,30
20. Хатуу чихэр, кг, дотоод	95,00	105,56	100,00
21. Ирис, гадаад, кг	76,92	76,92	100,00
22. Шоколад, 100 гр	94,00	94,00	100,00
23. Ногоон цай	80,00	91,43	100,00
24. Алим, кг	160,00	100,00	114,29
25. Варенье,гадаад	80,00	80,00	100,00
26. Төмс, кг	66,67	75,47	100,00
27. Байцаа, кг	112,50	75,00	112,50
28. Лууван, кг	150,00	109,09	100,00
29. Манжин, кг	250,00	250,00	107,14
30. Бөөрөнхий сонгино, кг	112,50	128,57	90,00
31. Шилтэй өргөст хэмх	100,00	86,36	100,00
32. Шилтэй ногооны салат, кг	140,00	116,67	107,69
33. Иоджуулсан давс, кг	96,15	100,00	100,00
34. Ургамлын тос, л	110,53	105,00	100,00
35. Цуу, 170 гр	91,67	91,67	100,00
36. Майонез, Найнз, 500 гр	91,43	88,89	106,67
37. Бульон, үхрийн, 1ш	100,00	100,00	100,00
38. Гуанзны иж бүрдэл хоол	119,17	100,00	100,00
39. Цэцэрлэгийн хүүхдийн хоолны сарын дундаж үнэ	100,00	100,00	100,00
40. Архи, 0.5л	112,50	90,00	100,00
41. Пиво, Cass, 0.33л	110,00	100,00	100,00
42. Ундаа, 0.5л	100,00	100,00	100,00
43. Янжуур, Болгар, хайрцаг	107,14	85,71	115,38
44. Дүнсэн тамхи, боодол	100,00	94,74	100,00
45. Эрэгтэй хүний синтефон дотортой куртка, 48-50 раз	83,33	100,00	100,00
46. Костюм, хэмжээ 48-50, /Улс, татериалыг сонгох	104,55	115,00	100,00

ҮРГЭЛЖЛЭЛ

бараа, үйлчилгээний нэр төрөл, хэмжих нэгж	2002-06/ 2000-12	2002-06/ 2001-06	2002-06/ 2002-05
47. Жинсэн өмд, 31-33 раз	113,33	130,77	100,00
48. Сорочка, урт ханцуйтай, Хятад	71,43	100,00	100,00
49. Ноосон памц, 50% ноос, хэмжээ 48-50	125,00	125,00	100,00
50. Эрэгтэй хүний футболка, 100% хөвөн, богино ханцуйтай,	208,33	166,67	100,00
51. Оймс, Хятад	109,09	109,09	100,00
52. Эрэгтэй трусы, 100% хөвөн даавуун	100,00	100,00	100,00
53. Эмэгтэй хүний хиймэл үсэн шуба, Хятад, 46-48 раз	90,91	100,00	100,00
54. Хавар намрын пальто, 70% ноосон материалтай, 46-48 раз	60,00	69,23	100,00
55. Хослол, хэмжээ 46-48, /Улс, материалыг сонгох/	111,11	111,11	100,00
56. Кофт, урт ханцуйтай, гоёлын,гадаал	123,08	114,29	100,00
57. Юбка, 50% ноосон, богино, хар өнгийн, Солонгос, 44-46 раз	121,43	121,43	100,00
58. Ноосон памц, 50% ноос, Хятад	93,33	107,69	100,00
59. Ноосон өмд, 50% ноос, Хятад	80,00	95,24	100,00
60. Хөхний даруулга, Хятад,	107,14	107,14	100,00
61. Трико, Солонгос, 100% полиамид	120,00	133,33	100,00
62. Эмэгтэй трусы, 100% хөвөн даавуун	118,18	108,33	100,00
63. Хавар намрын куртка, синтефон дотортой, 6-7 настай хүүхдийн	155,56	175,00	100,00
64. Хүүхдийн ноосон памц, 50% ноос, 7-8 настай хүүхдийн	60,00	75,00	100,00
65. Охидын платъе, 50% хөвөн материалтай, 5-6 настай охидын, богино ханцуйтай	114,29	114,29	100,00
66. Хүүхдийн футболка, 100% хөвөн, богино ханцуйтай, пулгуй, 4-5 настай хүүхди	183,33	157,14	100,00
67. Хүүхдийн жинсэн өмд, энгийн хийцтэй, 9-10 настай хүүхдийн, Хятад улсын	100,00	70,00	100,00
68. Хүүхдийн ноосон өмд, 50% ноос, 6-7 настай хүүхдийн, Хятад улсын	92,31	100,00	100,00
69. Хүүхдийн оймс, Хятад, 80% хөвөн, 4-5 настай хүүхдийн	166,67	125,00	100,00
70. Хүүхдийн трусы, 100% хөвөн, Хятад улсын, 3-4 настай хүүхдийн	100,00	116,67	100,00
71. Эрэгтэй хүний өвлийн ширэн гутал, Хятадын, 39-40 раз	80,00	86,96	100,00
72. Эрэгтэй хүний зуны ширэн ботинк, энгийн хийцтэй, гадаал, 39-40 раз	90,91	111,11	100,00
73. Эмэгтэй хүний өвлийн ширэн гутал, урт түрийтэй, цахилгаантай, 37-38 раз	95,24	95,24	100,00
74. Эмэгтэй хүний хавар намрын гутал, богино түрийтэй, Хятадын, 37-38 раз	100,00	125,00	100,00
75. Эмэгтэй хүний ширэн туфли, энгийн хийцтэй, гадаал, 36-37 раз	86,67	92,86	100,00
76. Эрэгтэй хүүхдийн өвлийн гутал, Хятадын, үдээстэй, 9-10 настай хүүхдийн	133,33	125,00	100,00
77. Хүүхдийн пүүз, хиймэл ширэн, Хятадын, 7-8 настай хүүхдийн	171,43	150,00	109,09
78. Охидын туфли, 5-6 настай хүүхдийн	90,00	90,00	100,00
79. Дээлийн даавуу, метр	153,85	125,00	100,00
80. Хятад торго, задгай хээтэй, метр	111,11	100,00	100,00
81. Эрэн даавуу, Орос, метр	100,00	90,00	100,00
82. Даалимба, Хятадын, метр	87,50	87,50	100,00
83. Оёдын угас, цаасан дамартай, ш/200м/	100,00	100,00	100,00
84. Бор хөвөн, кг	83,33	83,33	100,00
85. Халаалт, м1	248,65	248,65	100,00
86. Цэвэр усны үнэ, 1 хүний	100,00	100,00	100,00
87. Цахилгаан, 1квт	130,68	99,52	100,00
88. Шар тосон будаг, л, Хятад	108,33	108,33	100,00
89. Тоосго, ш	100,00	100,00	100,00
90. Гэрийн гадуур цагаан бүрээс	92,00	104,55	100,00
91. Нүүрс, тн	146,67	137,50	100,00
92. Түлшний мод, м3	83,33	83,33	100,00

ҮРГЭЛЖЛЭЛ

бараа, үйлчилгээний нэр төрөл, хэмжих нэгж	2002-06/ 2000-12	2002-06/ 2001-06	2002-06/ 2002-05
93. Жижиг модон сандал, дотоод, ш	133,33	100,00	100,00
94. Халуун сав, цайны, 2л	112,00	112,00	100,00
95. Шаазан аяга,ш, Хятад	85,71	100,00	100,00
96. Тогоо, 10 л	100,00	100,00	100,00
97. Данх, Хятад, никель, 2л	150,00	115,38	100,00
98. Цахилгаан плитка, Мечта	106,67	100,00	100,00
99. Хивс, Сэлэнгэ, 2*3м	96,92	96,92	100,00
100. Ноосон одъяал, Аргал	88,89	88,89	100,00
101. Ор хөнжлийн даавуу /Орос, Хятадыг сонгох/	85,71	92,31	100,00
102. Оёдлын машин, Хятад	100,00	100,00	100,00
103. Барааны саван, "ОК",200 гр	89,47	100,00	100,00
104. Угаалгын нунтаг, ОМО, цагаан 200 гр	100,00	100,00	100,00
105. Чийдэнгий шил, 60 в	116,67	116,67	100,00
106. Лаа, ш	107,14	107,14	100,00
107. Шүдэнз, хайрцаг	100,00	100,00	100,00
108. Хулдаас, Хятадын, 2 м-ийн өргөнтэй, м	113,33	100,00	100,00
109. Ампицилин, уухаар, 10ш	90,91	90,91	100,00
110. Аспирин, /Анальги/ 10 ш	85,71	85,71	100,00
111. Пеницилин, тариагаар, 1сая	111,11	100,00	100,00
112. Витамин "С", үрлээр, 50ш	100,00	100,00	100,00
113. Шүдэнд цементэн пломбо тавиулах	100,00	100,00	100,00
114. Төмөр замаар зорчих тийзний үнэ, 1 хүний	66,67	100,00	100,00
115. Нийслэлээс аймаг орох автотээврийн хөлс, 1 хүний	71,43	71,43	100,00
116. Нийслэлээс аймаг орох онгоцны хөлс, 1 хүний		0,00	0,00
117. Машины дугуй, УАЗ-469	100,00	100,00	100,00
118. Мотоцикл, Иж планета-5	93,75	88,24	100,00
119. Телефон ашиглалтын сарын хөлс	442,48	200,00	100,00
120. Хот хооронд утсаар ярих хөлс, 3 мин	100,00	98,31	100,00
121. Монгол ТВ-ийн сарын хураамж	141,67	141,67	100,00
122. Бензин, А-76, литр	100,00	96,00	109,09
123. "Өдрийн сонин" сонины захиалгын үнэ	100,00	100,00	100,00
124. Сургалтын төлбөр, 1 жилийн	100,00	100,00	100,00
125. Өнгөт / хар/ телевизор, 14 инч	94,44	97,14	100,00
126. Транзисторын гэжээл, 1.5 вольт	125,00	125,00	100,00
127. Сурагчийн дэвтэр, дөрвөлжин шугамтай, Монгол	100,00	100,00	100,00
128. Киноны билетний дундаж үнэ	100,00	100,00	100,00
129. Хүүхдийн тоглоом, Хятад, сагсны бөмбөг	125,00	100,00	100,00
130. Тосон бал	100,00	100,00	100,00
131. Эмэгтэй хүний богино үсэнд хими хийлгэх хөлс	116,67	100,00	100,00
132. Эр. хүний гутлын өсгийд шир, резин наалгах үнэ	100,00	100,00	100,00
133. Гар нүүрийн саван, LUX, ш	94,44	94,44	100,00
134. Шүдний оо, LUCKY MINT, 130 гр	100,00	91,67	100,00
135. Нүүрний тос, Монкремийн өдрийн тос,	63,64	87,50	100,00
136. Шампунь, Clear, 200 гр	97,14	94,44	100,00
137. Уруулын будаг	120,00	120,00	100,00
138. Халуун усанд орсны хөлс, 1 хүний	100,00	100,00	100,00
139. Эмэгтэй хүний савхин цүнх, Хятад	77,27	94,44	100,00

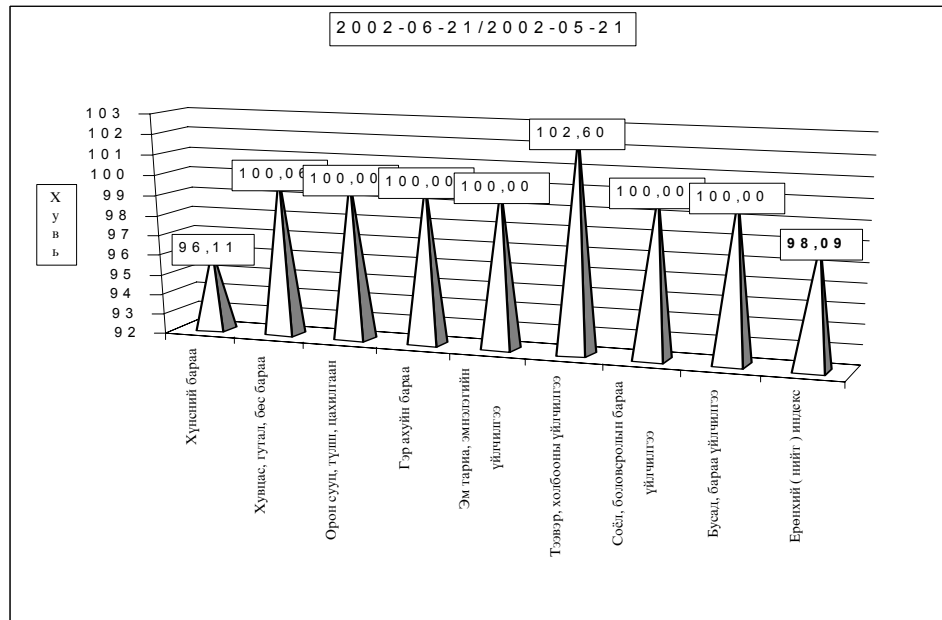
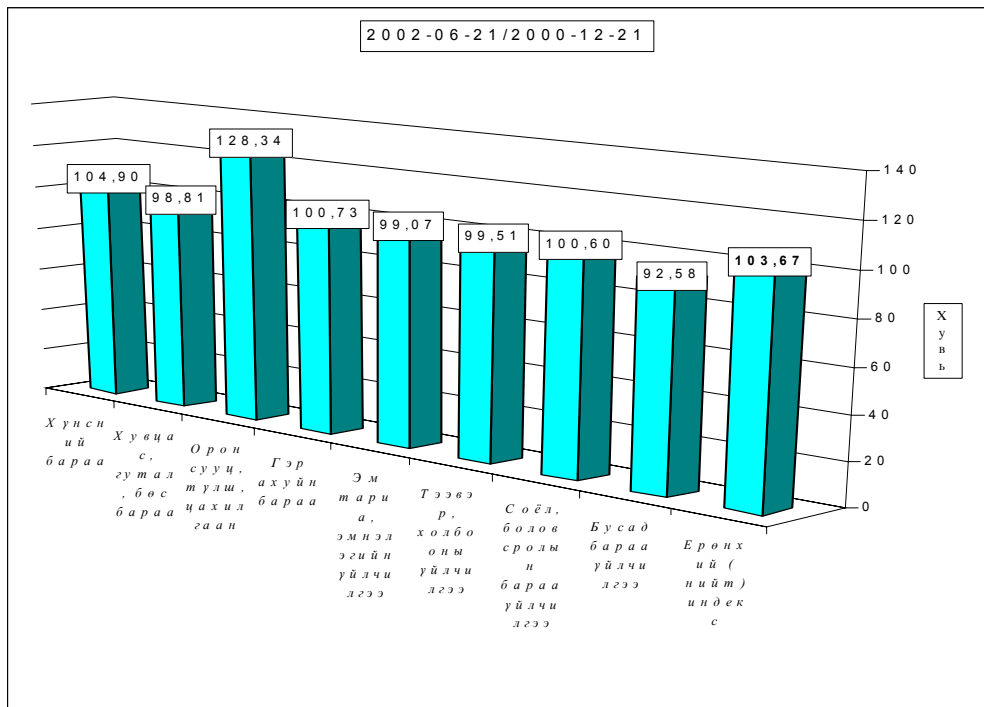

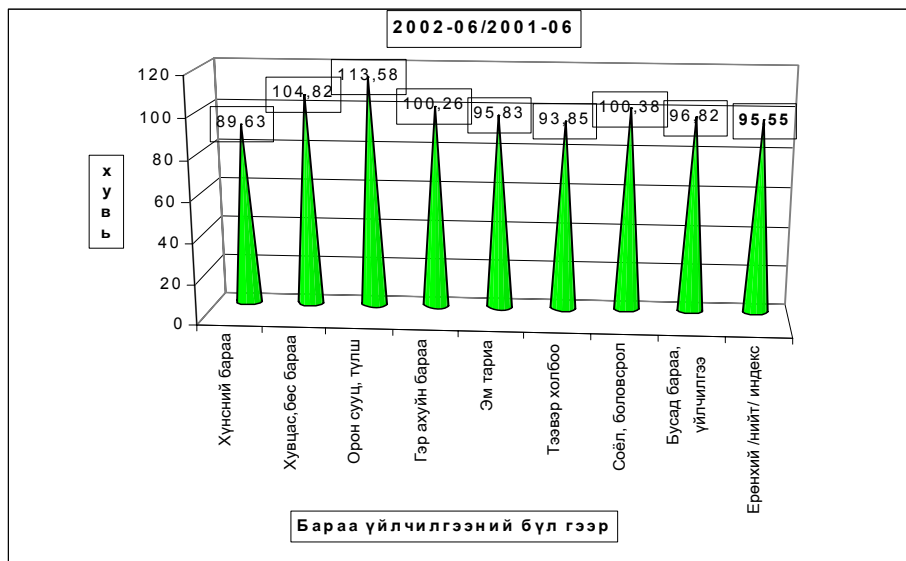

б.Хөдөөд 2002 оны 6-р сард бараа үйлчилгээний үнэ тариф 2000 оны 12-р сарын 31-ныхтай харьцуулахад **1.32%** хувиар өсч, 2001 оны 6-р сарынхаас **2.65** хувиар буурчээ. 2002 оны 6-р сард бараа үйлчилгээний үнэ тариф дундажаар **1.31** хувиар буурсан нь өмнөх сарынхаас **1.65** нэгжээр буурлаа.

Хэрэглээний бараа, үйлчилгээний үнийн индекс, 2002.VI
Consumer price index of certain goods and services, 2002.VI

БҮЛЭГ	GROUP	/хөдөөд/ (хувиар)		
		2002-06/ 2000-12	2002-06/ 2001-06	2002-06/ 2001-05
Хүнсний бараа	Foodstuffs	103,55	95,01	98,01
Ү	Гурил, гурилан бүтээгдэхүүн	94,05	93,53	97,72
Ү	Мах, махан бүтээгдэхүүн	136,45	93,71	95,99
н	Сүү, сүүн бүтээгдэхүүн	74,25	99,82	82,21
э	Саахар, чихэр, цай, жимс	94,95	93,26	99,88
э	Төмс, хүнсний ногоо	116,83	106,59	104,24
с	Хүнсний бусад бараа	98,57	99,29	99,79
	Архи, ундаа, тамхи	103,43	94,95	100,24
Хувцас, гутал, бос бараа	Clothing, footwear and cloth	96,60	101,84	99,93
Ү	Эрэгтэй хүний хувцас	103,30	105,27	101,92
Ү	Эмэгтэй хүний хувцас	94,25	98,79	99,48
н	Хүүхдийн хувцас	112,63	98,55	99,59
ээ	Бүх төрлийн гутал	93,18	101,33	99,32
с	Хөвөн, бос бараа	96,66	106,54	99,84
Орон сууц, түлш, цахилгаан	Housing, heating, electricity	108,39	102,36	99,44
Гэр ахуйн бараа	Household goods	100,87	100,90	99,48
Эм тариа, эмнэлгийн үйлчилгээ	Medical care and services	104,28	100,86	100,93
Тээвэр, холбооны үйлчилгээ	Transport and communication	99,07	96,77	98,10
Соёл, боловсролын бараа үйлчилгээ	Cultural goods and recreation	99,44	100,50	98,63
Бусад бараа, үйлчилгээ	Other goods and services	89,68	91,89	100,64
Ерөнхий (нийт) индекс	Overall index	101,32	97,35	98,69

Тов аймгийн өргөн хэрэглээний бараа, үйлчилгээний үнийн ИНДЕКС
Consumer price index of selected goods and services in tov

(хөдөөд)

(2002 оны 06-р сарын байдлаар)

бараа, үйлчилгээний нэр төрөл, хэмжих нэгж	2002-06/ 2000-12	2002-06/ 2001-06	2002-06/ 2002-05
1. Гурил, 1-р зэрэг, кг	92,98	91,69	97,64
2. Гурил, 2-р зэрэг, кг	92,97	92,97	96,04
3. Талх, орон нутгийн, ш	101,82	98,94	98,24
4. Гурилан боов, кг	98,18	98,52	101,17
5. Гоймон, 250 гр	92,09	97,02	99,39
6. Жигнэмэг, 100 гр,	97,50	99,15	101,74
7. Цагаан будаа, кг	96,98	98,47	97,83
8. Шар будаа, кг	95,37	100,00	100,00
9. Хонины мах, 1-р зэрэг, кг	137,18	91,19	95,77
10. Үхрийн мах, 2-р зэрэг, кг	138,10	92,29	94,66
11. Дотор мах, 1 гүзээ	158,89	114,86	99,01
12. Хиам, чанасан, кг	103,63	100,41	100,18
13. Өөхөн тос, кг	97,75	95,59	101,07
14. Шингэн сүү, л	61,86	100,00	74,49
15. Тараг, л	70,48	110,88	73,20
16. Цөцгийн тос, кг	90,28	92,45	97,67
17. Хуурай сүү, кг	105,01	98,13	99,63
18. Цагаан тос, кг/Шар тос/	84,67	91,37	97,47
19. Элсэн чихэр, кг	93,06	101,29	98,13
20. Хатуу чихэр, кг, дотоод	101,02	95,24	101,12
21. Ирис, гадаад, кг	89,32	93,57	99,20
22. Шоколад, 100 гр	96,47	101,03	99,60
23. Ногоон цай	90,23	85,65	100,00
24. Алим, кг	124,55	79,47	107,87
25. Варенье, гадаад	95,27	92,39	96,83
26. Төмс, кг	105,06	93,43	96,77
27. Байцаа, кг	102,23	88,41	97,86
28. Лууван, кг	128,57	97,19	102,51
29. Манжин, кг	208,00	190,24	150,72
30. Бөөрөнхий сонгино, кг	96,62	98,70	97,44
31. Шилтэй өргөст хэмх	99,00	92,15	99,54
32. Шилтэй ногооны салат, кг	111,82	98,95	98,87
33. Иоджуулсан давс, кг	86,38	93,19	99,24
34. Ургамлын тос, л	97,80	100,40	99,36
35. Цуу, 170 гр	96,03	100,91	101,09
36. Майонез, Найнз, 500 гр	94,44	102,47	100,59
37. Бульон, үхрийн, 1ш	126,25	94,39	100,00
38. Гуанзны иж бүрдэл хоол	110,64	101,13	100,00
39. Цэцэрлэгийн хүүхдийн хоолны сарын дундаж үнэ	105,03	102,02	100,17
40. Архи, 0.5л	101,30	90,37	99,27
41. Пиво, Cass, 0.33л	107,82	101,72	100,51
42. Ундаа, 0.5л	99,07	100,95	100,00
43. Янжуур, Болгар, хайрцаг	110,26	100,91	102,78
44. Дүнсэн тамхи, боодол	99,69	100,21	99,79
45. Эрэгтэй хүний синтефон дотортой куртка, 48-50 раз	80,16	97,33	100,00
46. Костюм, хэмжээ 48-50, /Улс, татериалыг сонгох	86,85	92,81	100,00

ҮРГЭЛЖЛЭЛ

бараа, үйлчилгээний нэр төрөл, хэмжих нэгж	2002-06/ 2000-12	2002-06/ 2001-06	2002-06/ 2002-05
47. Жинсэн өмд, 31-33 раз	112,56	115,27	100,00
48. Сорочка, урт ханцуйтай, Хятад	140,32	115,07	108,59
49. Ноосон цамц, 50% ноос, хэмжээ 48-50	85,02	96,97	100,91
50. Эрэгтэй хүний футболка, 100% хөвөн, богино ханцуйтай,	111,75	107,26	105,99
51. Оймс, Хятад	108,94	108,94	104,49
52. Эрэгтэй трусы, 100% хөвөн даавуун	101,22	98,81	100,40
53. Эмэгтэй хүний хиймэл үсэн шуба, Хятад, 46-48 раз	112,00	89,36	100,00
54. Хавар намрын пальто, 70% ноосон материалтай, 46-48 раз	100,77	99,66	102,29
55. Хослол, хэмжээ 46-48, /Улс, материалыг сонгох/	68,18	88,44	92,86
56. Кофт, урт ханцуйтай, гоёлын,гадаад	72,86	93,82	99,32
57. Юбка, 50% ноосон, богино, хар өнгийн, Солонгос, 44-46 раз	71,11	90,39	98,07
58. Ноосон цамц, 50% ноос, Хятад	105,51	103,41	99,14
59. Ноосон өмд, 50% ноос, Хятад	106,23	98,04	99,40
60. Хөхний даруулга, Хятад,	93,29	96,74	99,09
61. Трико, Солонгос, 100% полиамид	119,61	122,15	104,00
62. Эмэгтэй трусы, 100% хөвөн даавуун	100,40	104,37	102,45
63. Хавар намрын куртка, сингтефон дотортой, 6-7 настай хүүхдийн	159,44	97,85	100,00
64. Хүүхдийн ноосон цамц, 50% ноос, 7-8 настай хүүхдийн	104,18	102,90	100,22
65. Охидын платъе, 50% хөвөн материалтай, 5-6 настай охидын, богино ханцуйтай	95,21	87,48	99,78
66. Хүүхдийн футболка, 100% хөвөн, богино ханцуйтай, цулгуй, 4-5 настай хүүхди	105,36	109,00	109,65
67. Хүүхдийн жинсэн өмд, энгийн хийцтэй, 9-10 настай хүүхдийн, Хятад улсын	89,99	94,85	100,00
68. Хүүхдийн ноосон өмд, 50% ноос, 6-7 настай хүүхдийн, Хятад улсын	87,41	91,02	97,44
69. Хүүхдийн оймс, Хятад, 80% хөвөн, 4-5 настай хүүхдийн	121,50	111,25	97,00
70. Хүүхдийн трусы, 100% хөвөн, Хятад улсын, 3-4 настай хүүхдийн	106,47	103,79	100,61
71. Эрэгтэй хүний өвлийн ширэн гутал, Хятадын, 39-40 раз	88,51	103,13	100,00
72. Эрэгтэй хүний зуны ширэн ботинк, энгийн хийцтэй, гадаад, 39-40 раз	103,03	100,41	97,93
73. Эмэгтэй хүний өвлийн ширэн гутал, урт түрийтэй, цахилгаантай, 37-38 раз	94,20	95,04	100,00
74. Эмэгтэй хүний хавар намрын гутал, богино түрийтэй, Хятадын, 37-38 раз	90,34	111,19	95,73
75. Эмэгтэй хүний ширэн туфли, энгийн хийцтэй, гадаад, 36-37 раз	89,32	106,77	97,50
76. Эрэгтэй хүүхдийн өвлийн гутал, Хятадын, үдээстэй, 9-10 настай хүүхдийн	87,86	107,91	100,00
77. Хүүхдийн пүүз, хиймэл ширэн, Хятадын, 7-8 настай хүүхдийн	104,95	88,76	103,25
78. Охидын туфли, 5-6 настай хүүхдийн	97,44	91,77	105,23
79. Дээлийн даавуу, метр	107,00	104,42	100,33
80. Хятад торго, задгай хээтэй, метр	91,55	111,92	99,78
81. Эрээн даавуу, Орос, метр	108,26	104,84	99,60
82. Даалимба, Хятадын, метр	94,12	99,15	100,00
83. Оёдлын утас, цаасан дамартай, ш/200м/	87,70	92,13	100,00
84. Бор хөвөн, кг	97,58	100,64	100,00
85. Халаалт, м1	98,11	98,42	100,00
86. Цэвэр усны үнэ, 1 хүний	84,00	95,45	97,67
87. Цахилгаан, 1квт	120,69	101,16	100,00
88. Шар тосон будаг, л, Хятад	97,50	101,22	99,10
89. Тоосго, ш	101,64	103,33	100,00
90. Гэрийн гадуур цагаан бүрээс	101,33	102,39	99,71
91. Нүүрс, тн	96,30	106,72	99,01
92. Түлшний мод, м3	120,29	110,38	99,51

ҮРГЭЛЖЛЭЛ

бараа, үйлчилгээний нэр төрөл, хэмжих нэгж	2002-06/ 2000-12	2002-06/ 2001-06	2002-06/ 2002-05
93. Жижиг модон сандал, дотоод, ш	94,19	106,00	99,33
94. Халуун сав, цайны, 2л	111,72	109,86	99,23
95. Шаазан аяга,ш, Хятад	104,88	104,03	98,85
96. Тогоо, 10 л	132,64	102,91	100,00
97. Данх, Хятад, никель, 2л	85,71	96,56	100,00
98. Цахилгаан плитка, Мечта	104,41	101,27	100,00
99. Хивс, Сэлэнгэ, 2*3м	97,94	101,98	100,00
100. Ноосон одьяал, Аргал	107,38	109,76	100,00
101. Ор хөнжлийн даавуу /Орос, Хятадыг сонгох/	106,57	101,96	99,83
102. Оёдлын машин, Хятад	102,83	106,12	100,00
103. Барааны саван, "ОК",200 гр	93,90	95,69	99,50
104. Угаалгын нунтаг, ОМО, цагаан 200 гр	109,29	98,29	98,29
105. Чийдэнгий шил, 60 в	89,42	97,55	98,94
106. Лаа, ш	110,34	103,23	98,46
107. Шүдэнз, хайрцаг	94,12	88,89	100,00
108. Хулдаас, Хятадын, 2 м-ийн өргөнтэй, м	95,25	97,73	100,00
109. Ампицилин, уухаар, 10ш	98,73	100,93	100,00
110. Аспирин, /Анальги/ 10 ш	145,35	112,61	105,04
111. Пеницилин, тариагаар, 1сая	100,00	100,48	100,97
112. Витамин "С", үрлээр, 50ш	99,34	100,00	100,00
113. Шүдэнд цементэн пломбо тавиулах	95,49	95,49	100,00
114. Төмөр замаар зорчих тийзний үнэ, 1 хүний	98,09	96,93	97,84
115. Нийслэлээс аймаг орох автотээврийн хөлс, 1 хүний	91,92	90,99	95,16
116. Нийслэлээс аймаг орох онгоцны хөлс, 1 хүний		0,00	0,00
117. Машины дугуй, УАЗ-469	106,44	101,52	100,00
118. Мотоцикл, Иж планета-5	96,47	94,07	100,00
119. Телефон ашиглалтын сарын хөлс	154,49	122,91	101,29
120. Хот хооронд утсаар ярих хөлс, 3 мин	103,82	102,84	100,00
121. Монгол ТВ-ийн сарын хураамж	132,50	135,20	97,79
122. Бензин, А-76, литр	95,49	95,24	100,28
123. "Өдрийн сонин" сонины захиалгын үнэ	100,00	100,06	100,00
124. Сургалтын төлбөр, 1 жилийн	100,33	100,41	97,88
125. Өнгөг / хар/ телевизор, 14 илч	89,88	95,60	100,00
126. Транзисторын гэжээл, 1.5 вольт	67,89	86,05	95,48
127. Сурагчийн дэвтэр, дөрвөлжин шугамтай, Монгол	103,77	102,80	99,10
128. Киноны билетний дундаж үнэ	108,08	108,33	100,00
129. Хүүхдийн тоглоом, Хятад, сагсны бөмбөг	97,25	94,74	100,00
130. Тосон бал	124,29	120,83	101,16
131. Эмэгтэй хүний богино үсэнд хими хийлгэх хөлс	106,08	93,57	99,49
132. Эр. хүний гутлын өсгийд шир, резин наалгах үнэ	92,29	80,24	100,00
133. Гар нүүрийн саван, LUX, ш	111,50	93,31	97,81
134. Шүдний оо, LUCKY MINT, 130 гр	88,92	94,91	98,13
135. Нүүрний тос, Монкремийн өдрийн тос,	95,80	92,29	98,56
136. Шампунь, Clear, 200 гр	91,37	110,64	100,00
137. Уруулын будаг	89,70	92,95	101,82
138. Халуун усанд орсны хөлс, 1 хүний	93,65	112,63	100,00
139. Эмэгтэй хүний савхин цүнх, Хятад	73,24	80,49	103,68

Хэрэглээний бараа, үйлчилгээний үнийн индекс 2002.VI
 Consumer price index of certain goods and services 2002.VI

(1991-01-16-ыг 100, хувиар)

(1991-01-16 = 100, percentage)

Он	Хүнсний бараа Foodstuffs	Гутал, хувцас Clothing Footwear	Орон сууц тули, цах илэан Housing, heating electricity	Гэр ахуйн бараа Household goods	Эм тариа Medical care	Тээвэр Холбоо Transport @ commu- nication	Соёлын бараа Cultural goods@ recreation	Бусад бараа Other goods @ services	Ерөнхий индекс Overall index
1994	4590.79	4992.30	4402.23	2828.49	2488.27	0.00	9136.25	0.00	4587.47
1995	5768.21	3154.13	5427.41	8272.31	2226.87	5173.90	10115.60	3168.87	5272.24
1996	8037.11	4001.99	5747.50	9398.84	1451.25	9660.35	17682.01	3976.99	7195.50
1997	8522.15	6407.74	6626.91	13473.13	2665.51	5771.36	26315.31	8878.71	8580.58
1998	7973.72	6489.23	7120.60	14119.33	2755.79	5975.89	28203.46	9795.65	8395.75
1999	8957.26	6989.28	10161.99	14073.71	2755.79	9227.46	28793.99	11613.94	9514.79
2000	9270.36	5893.74	9592.47	13018.85	5779.51	8876.49	29597.12	11281.25	9427.76

Хэрэглээний үнэ, тарифын өөрчлөлтийг барааны бүлгээр үзүүлбэл.

Consumer price index of certain goods and services 2002.VI

(Өмнөх сартай харьцуулснаар, хувиар)

(Previous month=100, percentage)

Он	Сар	Хүнсний бараа Foodstuffs	Гутал, хувцас Clothing Footwear	Орон сууц тули, цах илэан Housing, heating electricity	Гэр ахуйн бараа Household goods	Эм тариа Medical care	Тээвэр Холбоо Transport @ commu- nication	Соёлын бараа Cultural goods@ recreation	Бусад бараа Other goods @ services	Ерөнхий индекс Overall index
1997	12	100.95	103.66	100.88	100.75	100.00	100.00	112.67	100.00	102.10
1998	12	99.10	104.10	103.46	100.00	100.00	102.92	100.82	100.00	100.46
1999	12	100.94	104.14	101.83	101.33	100	99.7	92.11	100.05	101.41
2000	12	99.11	101.61	95.91	98.70	100.00	100.53	99.06	96.20	99.29
2001	3	106.40	97.15	97.2	100.00	100.00	100.00	99.86	100.50	102.03
	6	90.95	100.51	100.00	100.00	100.00	103.65	100.00	100.00	96.43
	9	97.85	99.93	100.00	100.00	102.90	100.00	100.00	101.80	99.22
	12	103.59	103.72	105.33	99.38	100.00	101.09	100.00	100.00	102.62
2002	1	103.23	100.95	109.47	102.68	104.20	100.20	100.00	100.44	102.44
	2	101.42	97.50	109.92	98.65	103.27	98.76	100.00	96.45	100.56
	3	100.74	102.54	101.23	100.14	98.28	98.39	100.33	100.00	100.53
	4	98.47	100.58	100.00	100.00	95.90	94.11	99.43	100.00	98.32
	5	101.00	97.22	95.93	100.00	100.00	96.55	100.13	99.27	99.06
	6	96.11	100.06	100.00	100.00	100.00	102.60	100.00	100.00	98.09

Тус аймгийн хэмжээгээр 2002 оны 6-р сард ХАА-н болон өргөн хэрэгцээний бараа, үйлчилгээний үнэ тариф ямар байгааг сумдаар үзүүлбэл.

ХАА-н бүтээгдэхүүний үнэ (₮-өөр)

Сумд	Sum	дундаж үнэ, ₮ Average prices, tog											
		Үхрийн мах Beef, grade			Хонины мах Mutton, grade			Төмс. /Potato/			Сонгино. /Onion/		
		2001.VI	2002.V	2002.VI	2001.VI	2002.V	2002.VI	2001.VI	2002.V	2002.VI	2001.VI	2002.V	2002.VI
АБ	АВ	1000	900	800	1000	900	800	350	350	350	300	500	500
АР	АР	1000	1000	1000	1000	1000	1000	250	250	250	400	500	500
АТ	АТ	1000	600	600	1000	700	700	300	250	250	500	450	450
БС	ВС	1300	1200	1200	1300	1300	1300	300	350	250	450	400	300
БА	ВА	1200	1300	1300	1100	1200	1200	250	300	300	450	500	500
БД	ВД	800	800	800	700	700	700	350	250	250	600	350	350
БЖ	ВЖ	1000	700	700	1000	700	700	300	300	280	450	450	350
БӨ	ВӨ	800	800	800	900	900	900	320	350	350	400	400	400
БХ	ВКН	800	800	800	900	900	850	300	350	350	400	500	500
БЦ	ВТС	1000	800	800	800	700	700	350	400	400	550	400	400
БТ	ВТ	1000	1000	1000	1300	1000	900	250	250	250	500	500	500
БЧ	ВСН	100	1200	1200	1200	1200	1200	300	250	250	500	450	450
БН	ВН	1500	1400	1000	1300	1400	1200	300	180	180	500	500	500
БҮ	ВУ	100	1000	1000	900	900	900	200	200	200	600	400	450
ДХ	ДКН	700	600	600	800	550	550	350	300	300	500	350	450
ЖА	ЖА	1500	1300	1300	1500	1200	1200	300	100	100	400	600	600
ЗА	ЗА	1200	1200	1100	1200	1200	1100	300	300	300	500	500	500
ЛҮ	ЛУ	850	850	850	900	800	800	220	220	200	440	450	400
ММ	ММ	1200	1200	1000	1300	1200	1000	300	300	250	450	600	600
ӨШ	ОШ	750	750	750	800	800	800	250	400	400	400	500	500
СҮ	СУ	1500	1500	1000	1300	1500	1000	220	220	220	400	400	400
СЭ	СЕ	1200	1100	1100	1100	1000	1100	200	250	250	350	450	450
УГ	УГ	900	1000	1000	1000	1000	1000	300	250	250	450	600	500
ЦЭ	ТСЕ	900	950	1000	1000	1000	1000	300	300	300	500	500	400
ЭР	ЕР	1000	1100	1100	900	900	1200	300	300	300	550	450	450
ЭС	ЕС	800	850	850	800	800	800	350	300	300	500	500	500
ЗМ	ЗМ	1100	1400	1200	1200	1400	1200	300	250	200	350	450	450
Айм	Айм	1037	1011	957	1044	994	952	289	279	270	463	469	457

Сумд	Sum	дундаж үнэ, ₮ Average prices, tog											
		Шингэн сүү /л литр/ /Milk, Litre/			Ямааны ноолуур/1 кг/ Greezy cashmere/1 kg/			Тэмээний ноос. /1 кг/ Camel s wool / 1 kg/			Хонины ноос /1 кг/ Sheep wool/1 kg/		
		2001.VI	2002.V	2002.VI	2001.VI	2002.V	2002.VI	2001.VI	2002.V	2002.VI	2001.VI	2002.V	2002.VI
АБ	АВ	150	250	120	22000	21000	21000				150	150	100
АР	АР	250	250	250	20000	16000	18000	900	900	900	240	150	150
АТ	АТ	300	300	200	22000	18000	18000	1000	1000	1000	120	120	120
БС	ВС	400	150	100	20000	20000	20000	1300	1300	1300	100	150	200
БА	ВА	200	250	250	22000	22000	22000	1000	1000	1000	150	150	150
БД	ВД	200	250	250	16000	15000	15000	800	800	800	150	200	200
БЖ	ВЖ	200	300	300	15000	18000	18000	800	800	800	80	100	100
БӨ	ВӨ	150	250	250	18000	15000	15000	600	600	600	120	120	120
БХ	ВКН	150	300	250	25000	23000	20000				200	200	200
БЦ	ВТС	300	300	300	22000	21000	21000	850	1000	1000	120	100	100
БТ	ВТ	200	300	200	21000	14000	13000	1300	900	900	100	120	120
БЧ	ВСН	200	350	200	21000	20000	20000				130	130	120
БН	ВН	100	200	100	12000	19000	18000				120	120	200
БҮ	ВУ	200	300	300	25000	19000	18000	1400	1000	700	120	100	100
ДХ	ДКН	200	300	300	18000	17000	15000	700	700	700	100	120	100
ЖА	ЖА	200	300	300	25000	20000	22000				100	150	120
ЗА	ЗА	300	300	300	22000	20000	20000	700	1250	1250	100	110	110
ЛҮ	ЛУ	200	300	100	21000	19000	20000	550	1200	1000	100	150	150
ММ	ММ	100	250	100	25000	20000	20000	650	400	400	150	150	100
ӨШ	ОШ	150	250	250	24000	19000	19000	1000	1000	1000	150	150	150
СҮ	СУ	100	150	100	15000	15000	15000				150	150	150
СЭ	СЕ	250	300	200	18000	22000	20000	750	400	400	150	70	100
УГ	УГ	250	250	250	13000	20000	19000		400	400	150	100	100
ЦЭ	ТСЕ	200	250	200	20000	22000	22000	1000	1000	1000	200	200	200
ЭР	ЕР	150	300	200	20000	17000	18000	800	800	800	200	120	80
ЭС	ЕС	250	400	250	28000	25000	25000	1200	600	600	120	100	120
ЗМ	ЗМ	300	450	300	20000	20000	21000	1000	700	700	120	100	100
Айм	Айм	219	294	219	20370	19148	19000	871	807	784	137	133	132

		Average prices, tog											
Сумд	Sum	Адууны шир			Ухрийн шир			Хонины арьс			Ямааны арьс		
		Horse hide			Cattle hide			Sheep skin			Goat skin		
		2001.V1	2002.V	2002.V1	2001.V1	2002.V	2002.V1	2001.V1	2002.V	2002.V1	2001.V1	2002.V	2002.V1
АБ	АВ	8000	8000	8000	12000	12000	12000	6000	4000	6000	1000	1000	1000
АР	АР	6000	8000	8000	8000	11000	11000	1500	4000	6500	500	1000	1000
АТ	АТ	6000	8000	8000	7000	12000	12000	4500	4000	5000	1000	500	1000
БС	ВС	6000	8000	8000	10000	11000	11000	4000	2000	5000	1500	3000	1000
БА	ВА	4500	7000	7000	8500	10000	11000	6000	5000	6500	0	1000	1000
БД	ВД	4000	7000	7000	9000	10000	10000	4500	3000	3000	1000	1000	1000
БЖ	ВЖ	6000	6000	6000	9000	11000	11000	4500	3000	3000	700	1500	1500
БӨ	ВО	8000	10000	10000	15000	14000	14000	7000	4000	6000	1500	500	500
БХ	ВКН	6000	7000	6000	9000	11000	15000	3000	4000	5000	500	1000	1000
БЦ	ВТС	8000	6000	8000	8000	12000	12000	5000	4000	6500	800	1000	1000
БТ	ВТ	8000	8000	9000	12000	12000	14000	5000	4000	7000	1500	500	1000
БЧ	ВСН	6000	9000	9000	9000	13000	13000	4000	4800	5000	1000	1000	1000
БН	ВН	8000	7000	9000	10000	10000	12000	4000	3500	3000	1000	1000	1500
БҮ	ВУ	7000	8000	6000	9000	7000	10000	6000	3000	5000	1500	500	500
ДХ	ДКН	5000	7000	7000	8000	10000	10000	5000	3000	4000	1500	1000	1000
ЖА	ЖА	6000	10000	13000	8000	15000	16000	5000	3000	5500	300	500	1000
ЗА	ЗА	7500	8500	7000	10000	11000	8000	5000	3500	5000	1000	6000	1000
ЛҮ	ЛУ	10000	9000	9000	12000	10000	10000	3500	3000	6000	500	2000	2000
ММ	ММ	8000	5000	7000	12000	8000	13000	3000	4500	6500	1500	1800	1000
ӨШ	ОШ	3500	8500	8500	7000	12000	12000	5000	4000	5000	1500	500	500
СҮ	СУ	7000	9000	9000	11000	10000	10000	5500	3500	5000	1500	2000	2000
СЭ	СЕ	7000	8000	8000	9000	9000	10000	6000	3500	3500	1500	1000	1000
УГ	УГ	5000	8000	8000	6000	12000	13000	3500	3500	4500	2100	500	1000
ЦЭ	ТСЕ	8000	10000	8000	12000	12000	12000	4500	3500	5500	1000	1000	1000
ЭР	ЕР	9000	5000	7000	5000	7000	7000	5000	4000	4000	100	1000	1000
ЭС	ЕС	4000	4500	8000	5000	7000	12000	2500	4000	5000	500	2000	1000
ЗМ	ЗМ	11000	8000	8000	15000	15000	15000	6000	6000	7000	1200	500	1000
Айм		6759	7685	8019	9463	10889	11704	4611	3752	5148	1170	1270	1056

Ө р г ө н х э р э г ц э э т б а р а а ү й л ч и л г э э н и й ү н э

Сумд		1-р	2-р	Ц а г а а н	Ш а р	Э л с э н	У н д н ы	Ц а х и л -
		г у р и л Flour, grade 1, l kg	г у р и л Flour, grade 2, l kg	б у д а а Rice l kg	б у д а а Millet l kg	ч и х э р Sugar l kg	у с Month- ly water l liter	г а а н ы Electricity l kw
АБ	АВ	430,00	410,00	500,00	380,00	700,00	80,00	51,75
АР	АР	300,00	240,00	550,00	380,00	550,00	1,00	53,00
АТ	АТ	320,00	300,00	450,00	360,00	600,00	0,90	52,00
БС	ВС	260,00	30,00	430,00	350,00	600,00	0,40	52,00
БА	ВА	360,00	330,00	400,00	350,00	600,00	0,60	55,75
БД	ВД	300,00	280,00	430,00	350,00	550,00	0,70	52,00
БЖ	ВЖ	320,00	300,00	450,00	350,00	600,00	1,40	52,00
БӨ	ВО	340,00	300,00	480,00	400,00	680,00	1,50	90,00
БХ	ВКН	350,00	300,00	450,00	440,00	700,00	1,00	52,00
БЦ	ВТС	360,00	280,00	450,00	350,00	750,00	0,00	51,00
БТ	ВТ	350,00	300,00	500,00	400,00	650,00	1,00	52,00
БЧ	ВСН	260,00	250,00	340,00	380,00	540,00	1,23	52,00
БН	ВН	300,00	270,00	500,00	400,00	700,00	1,00	51,75
БҮ	ВУ	360,00	320,00	450,00	400,00	700,00	0,50	51,75
ДХ	ДКН	400,00	320,00	450,00	350,00	600,00	1,00	51,75
ЖА	ЖА	300,00	250,00	450,00	400,00	600,00	0,40	52,00
ЗА	ЗА	320,00	300,00	500,00	350,00	750,00	0,50	51,00
ЛҮ	ЛУ	350,00	280,00	400,00	350,00	550,00	0,50	52,00
ММ	ММ	300,00	280,00	380,00	360,00	500,00	0,00	52,00
ӨШ	ОШ	340,00	330,00	500,00	350,00	700,00	0,50	51,75
СҮ	СУ	340,00	280,00	420,00	400,00	580,00	1,00	51,75
СЭ	СЕ	320,00	300,00	400,00	350,00	620,00	1,30	51,00
УГ	УГ	360,00	300,00	500,00	350,00	700,00	0,50	51,75
ЦЭ	ТСЕ	380,00	300,00	450,00	380,00	650,00	1,00	50,00
ЭР	ЕР	340,00	280,00	450,00	400,00	650,00	1,00	51,75
ЭС	ЕС	300,00	280,00	475,00	350,00	650,00	0,50	51,75
ЗМ	ЗМ	270,00	260,00	400,00	330,00	550,00	0,75	52,00



А Ж И Л Г Ü Й Ч Ü Ü Д

Сумдын хөдөлмөр зохицуулалтын албанд **бүртгэлтэй байгаа ажилгүйчүүдийн тоо** 2002 оны эхний 6 сард **1163** болж, 2001 оны жилийн эцсийн хэмжээнд, өмнөх сараас **45** хүнээр буурчээ.

Ажилгүйчүүдийн **49,6** хувь нь эмэгтэйчүүд, **67,1** хувь нь урьд нь ажил эрхлэж байсан, **32,9** хувь нь анх удаа ажил эрж байгаа хүмүүс юм. Оны эхний 6 сард **669** хүн ажилд орсны **6,1** хувь нь УҮГ-т, **13,3** хувь нь төрийн болон төсөвт байгууллагад, **50,1** хувь нь нөхөрлөл, компанид, хоршоонд, **30,5** хувь нь бусад байгууллагад ажил эрхлэх болжээ. Ажил эрхлэх болсон хүмүүсийн **50,2** хувь буюу **336** нь эмэгтэйчүүд байна.

Оны эхнээс бүртгүүлсэн нийт ажилгүйчүүд **791** байгаагийн **9,9** хувь нь орон тооны цомхотголоос, **3,5** хувь нь байгууллага нь татан буугдсан, **4,0** хувь нь өөр газраас шилжиж ирсэн, **9,2** хувь нь мэргэжлийн ажил олдоогүйгээс, **3,5** хувь нь цэргээс халагдсан, **3,7** хувь нь сургууль төгссөн, **66,1** хувь нь бусад шалтгаантай юм.

Ажилгүйчүүдийг боловсролын байдлаар нь авч үзбэл **5,5%** нь дээд, **13,8%** нь тусгай дунд, **16,9%** нь мэргэжлийн анхан шатны, **25,0%** нь бүрэн дунд, **32,1%** нь бүрэн бус дунд, **6,7%** нь бага буюу боловсролгүй хүмүүс эзлэв.

Хөдөлмөрийн насны **10000** хүнд дунджаар **211** ажилгүйчүүд ногдож байгаагийн дотор **Баянцогт, Угтаал, Цэл, Аргалант, Лүн** сумдад харьцангуй их (**653- 343** хүн) байна.

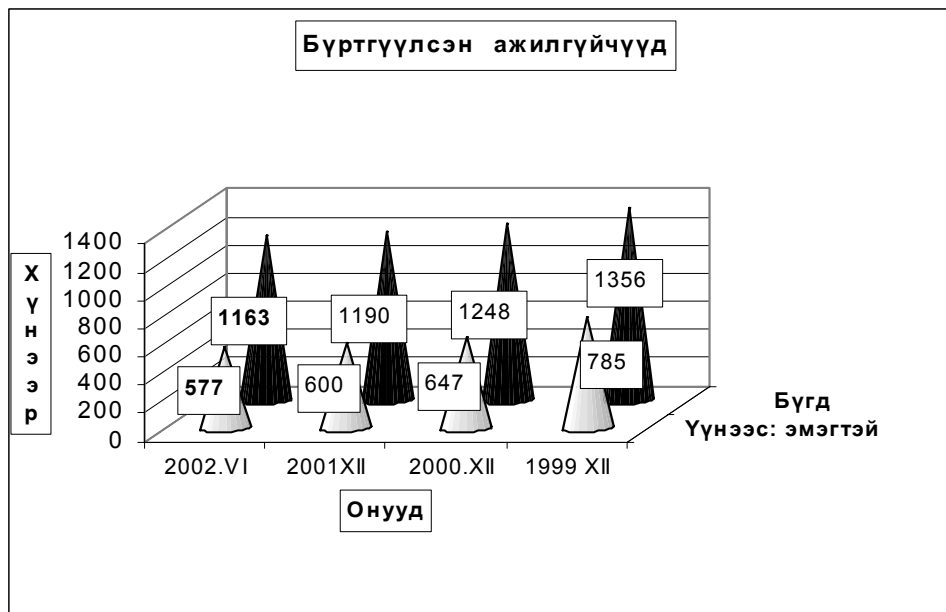

Бүртгүүлсэн Ажилгүйчүүдийн тоо, тайлант хугацааны эцэст
Number of unemployed registered persons, at the end of period

	Ажилгүйчүүд Unemployment			Дүнд эзлэх хувь		ЭЗ-ийн идэвхтэй хүнд эзлэх хувь	
	2000	2001	2002	2001	2002	Оны эцэст	
	6-30	6-30	6-30	6-30	6-30	2000	2001
БҮГД TOTAL	1221	1347	1163	100,0%	100,0%	3,4%	3,1%
үүнээс: а. урьд нь ажилтай байсан	819	1039	780	77,1%	67,1%		
б. анх удаа ажил эрж байгаа	402	308	383	22,9%	32,9%		
Ажилгүйчүүд насны бүлгээр: Unemployment: by age group	1221	1347	1163	100,0%	100,0%		
16 - 24 настай	318	305	272	22,6%	23,4%		
25 - 34 настай	355	496	389	36,8%	33,4%		
35 - 44 настай	421	407	375	30,2%	32,2%		
45 - 60 настай	127	139	127	10,3%	10,9%		
Бүгдээс-эмэгтэй Total by- female	712	669	577	49,7%	49,6%	3,6%	3,4%

Бүртгүүлсэн Ажилгүйчүүдийн тоо, Боловсролын түвшингээр
Number of unemployed registered persons, by educational level

	1999.XII	2000.XII	2001.XII	2002 он	
				V	VI
Бүгд Total	1356	1248	1190	1208	1163
үүнээс: Эмэгтэй of whom female	785	647	600	574	577
Дээд боловсролтой Higher education	72	49	56	64	64
Тусгай дунд боловсролтой Specialized secondary education	203	149	192	171	161
Мэргэжлийн анхан шатны Skilled workers	215	168	198	220	196
Бүрэн дунд Completed secondary school	437	326	300	293	291
Бүрэн бус дунд Non-completed secondary school	345	420	382	387	373
Бага Completed primary school	71	107	62	67	72
Боловсролгүй Uneducated persons	13	29	0	6	6

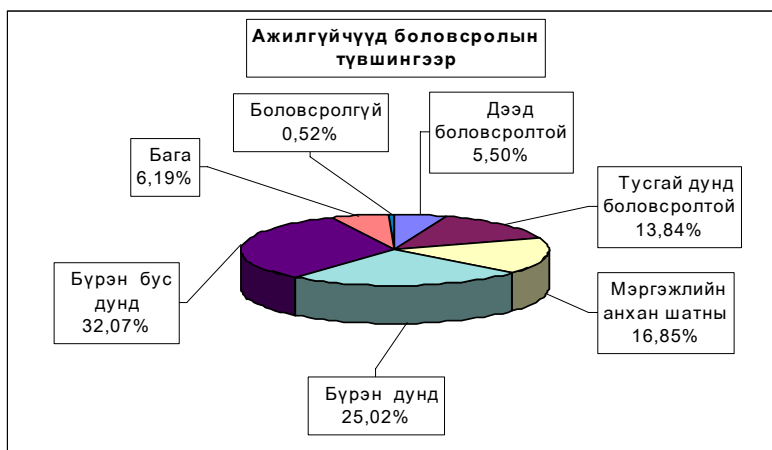

**Ажилгүйдлийн шалтгаан
UNEMPLOYED**

	Оны эхний 6 сард In the first 6 months		Тухайн сард particular months	
	БҮГД TOTAL	үүнээс Эм of whom female	БҮГД TOTAL	үүнээс Эм of whom female
БҮГД TOTAL	791	374	125	79
Орон тооны цомхтголоор	78	49	5	2
Байгууллага татан буугдсан	28	21	1	1
Өөр газраас шилжиж ирсэн	32	19	1	
Сургууль төгссөн	29	20	6	4
Цэргээс халагдсан	28	0	1	
Мэргэжлийн ажил олдоогүй	73	32	13	9
Бусад	523	233	98	63
Ажилгүй-н бүртгэлээс хасагдсан	149	60	39	8

**Бүртгүүлсэн ажилгүйчүүдээс ажилд орсон хүн
Number of unemployed entered into work**

	Оны эхний 6 сард In the first 6 months		Тайлант сард As months	
	БҮГД TOTAL	үүнээс Эм of whom female	БҮГД TOTAL	үүнээс Эм of whom female
БҮГД TOTAL	669	336	131	68
Улсын үйлдвэрийн газарт State enterprise	41	11	0	0
Төрийн, төсөвт байгууллагад Government organization	89	57	5	2
Компани Company	321	151	89	39
Хоршоо Cooperative	14	4	0	0
Бусад газарт Others	204	113	37	27

**Ажилгүйчүүдийн тоог сумдаар үзүүлбэл.
UNEMPLOYED , BY - SOMS.**

	Ажилгүйчүүд Unemployed				Дүнд эзлэх хувь Composition , %			
	1999 12-30	2000 12-30	2001 12-30	2002 06-30	1999 12-30	2000 12-30	2001 12-30	2002 06-30
Алтанбулаг	19	20	23	26	1,4%	1,6%	1,9%	2,2%
Аргалант	59	60	36	44	4,4%	4,8%	3,0%	3,8%
Архуст	22	16	17	22	1,6%	1,3%	1,4%	1,9%
Батсүмбэр	132	144	145	120	9,7%	11,5%	12,2%	10,3%
Баян	15	29	29	39	1,1%	2,3%	2,4%	3,4%
Баяндэлгэр	3	5	1	15	0,2%	0,4%	0,1%	1,3%
Баянжаргалан	8	8	6	5	0,6%	0,6%	0,5%	0,4%
Баян-Өнжүүл	10	12	3	3	0,7%	1,0%	0,3%	0,3%
Баянхангай	46	42	34	25	3,4%	3,4%	2,9%	2,1%
Баянцагаан	27	31	17	29	2,0%	2,5%	1,4%	2,5%
Баянцогт	45	28	53	80	3,3%	2,2%	4,5%	6,9%
Баянчандмань	37	37	18	25	2,7%	3,0%	1,5%	2,1%
Борнуур	23	22	27	52	1,7%	1,8%	2,3%	4,5%
Бүрэн	18	17	18	25	1,3%	1,4%	1,5%	2,1%
Дэлгэрхаан	21	21	21	18	1,5%	1,7%	1,8%	1,5%
Жаргалант	8	21	33	36	0,6%	1,7%	2,8%	3,1%
Заамар	113	101	98	32	8,3%	8,1%	8,2%	2,8%
Лүн	33	36	51	51	2,4%	2,9%	4,3%	4,4%
Мөнгөнморьт	34	32	32	18	2,5%	2,6%	2,7%	1,5%
Өндөрширээт	39	42	38	29	2,9%	3,4%	3,2%	2,5%
Сүмбэр	40	24	26	23	2,9%	1,9%	2,2%	2,0%
Сэргэлэн	10	18	10	4	0,7%	1,4%	0,8%	0,3%
Угтаал	213	233	167	105	15,7%	18,7%	14,0%	9,0%
Цээл	188	78	70	83	13,9%	6,3%	5,9%	7,1%
Эрдэнэ	17	17	38	50	1,3%	1,4%	3,2%	4,3%
Эрдэнэсант	19	37	74	69	1,4%	3,0%	6,2%	5,9%
Зуунмод	157	117	105	135	11,6%	9,4%	8,8%	11,6%
Аймгийн дүн	1356	1248	1190	1163	100,0%	100,0%	100,0%	100,0%

АЖИЛД ОРСОН ХҮМҮҮС, ОНЫ ЭХНИЙ ХӨДӨЛМӨРИЙН НАСНЫ
10000 ХҮН АМД НОГДОХ АЖИЛГҮЙЧҮҮДИЙГ СУМДААР ҮЗҮҮЛБЭЛ:
NUMBER OF UNEMPLOYED ENTERED INTO WORK, PERSONS PER 10000 POPULATION

	ЭЗ-ийн идэвхтэй хүн амд эзлэх хувь				Ажилд орсон хүн		Оны эхний хөдөлмөрийн насны 10000 хүнд ногдох ажилгүйчүүд.			
	1999 12-30	2000 12-30	2001 12-30	2002 06-30	Оны эхнээс	Тайлант сард	1999 12-30	2000 12-30	2001 12-30	2002 06-30
Алтанбулаг	1,2%	1,3%	1,7%	1,6%	3		96	106	122	132
Аргалант	6,7%	8,7%	4,1%	5,1%	12	2	426	519	332	386
Архуст	5,7%	4,5%	4,6%	4,8%	2		190	134	157	196
Батсүмбэр	8,7%	8,8%	6,8%	4,4%	28	2	360	395	423	325
Баян	1,4%	2,8%	2,6%	3,6%	21	2	106	216	233	329
Баяндэлгэр	0,4%	0,7%	0,2%	2,2%	9	4	27	51	10	169
Баянжаргалан	1,0%	1,0%	0,8%	0,7%	16	11	89	86	67	54
Баян-Өнжүүл	0,7%	0,8%	0,2%	0,2%			66	74	19	18
Баянхангай	7,6%	6,9%	5,9%	4,3%	22	22	529	437	372	266
Баянцагаан	1,9%	2,2%	1,7%	2,5%	21		173	194	110	178
Баянцогт	4,0%	2,5%	5,8%	6,9%	11	3	268	183	460	653
Баянчандмань	3,6%	3,3%	1,8%	2,0%			196	196	102	132
Борнуур	1,1%	1,1%	1,4%	2,6%	2	1	98	94	116	215
Бүрэн	1,1%	1,0%	1,0%	1,4%	1	1	98	89	94	126
Дэлгэрхаан	1,8%	1,8%	1,9%	1,5%	10	3	165	158	171	137
Жаргалант	0,4%	1,0%	1,3%	1,8%	6		25	63	100	98
Заамар	7,4%	5,2%	4,3%	1,3%	66		358	333	287	102
Лүн	2,5%	2,7%	3,0%	4,8%	20		194	206	228	343
Мөнгөнморьт	3,9%	3,2%	3,2%	1,7%	19		300	279	274	150
Өндөрширээт	3,9%	3,8%	3,3%	2,6%	20	1	292	305	274	217
Сүмбэр	6,0%	3,9%	3,5%	3,3%			337	199	251	225
Сэргэлэн	1,2%	2,1%	1,2%	0,5%	42	40	80	138	84	32
Угтаал	27,4%	26,5%	16,5%	9,6%	48		953	1058	942	617
Цээл	15,6%	7,0%	7,2%	7,2%	6		924	394	395	464
Эрдэнэ	1,1%	1,2%	2,5%	3,2%	54	2	96	94	211	264
Эрдэнэсант	0,8%	1,5%	3,0%	2,8%	66	22	61	119	251	213
Зуунмод	3,1%	2,4%	1,9%	1,9%	164	15	180	136	131	144
Аймгийн дүн	3,7%	3,4%	3,1%	2,8%	669	131	245	226	224	211

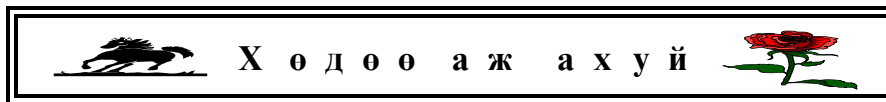

Х ө д ө ө а ж а х у й

Тариалалт

7-р сарын 1-ний байдлаар аймгийн дүнгээр **46678.0** гектар үр тариа, **2826.0** гектар төмс, **1692.5** гектар хүнсний ногоо, **1060.0** гектар тэжээлийн ургамал, **1638.0** гектар тосны ургамал тариалсан нь 2001 оны мөн үеэс үр тариа **18675.0**, төмс **194.9**, хүнсний ногоо **417.5**, тэжээлийн ургамал **745.0**, тосны ургамал **314.0** гектараар гектараар тус бүр өслөө.

ТАРИАЛСАН ТАЛБAYН ДИНАМИК

	(гектараар)												
	Эхний 6 сард												
	2002	Хэрэглэж үр- used seed	2001	2000	1999	1998	1997	1996	1995	1994	1993	1992	Дунж 1992-2001
	Тонн												
Үр тариа-бүд	46678.0	9426.8	28003.0	25203.0	58883.0	76664.0	67411.0	68787.0	77816.0	107259.0	130312.5	138390.0	77872.9
- буудай	45335.0	9147.9	26243.5	24675.0	56015.0	73519.0	64689.0	64194.0	73341.0	95292.0	106786.0	107036.0	69179.0
Төмс	2826.0	6673.9	2631.1	1680.2	1781.8	1584.2	1314.6	1807.2	1445.6	2141.4	2736.1	3227.7	2035.0
Хүнсний ногоо-бүд	1692.5	X	1275.0	1282.7	936.8	1740.8	955.2	1000.6	1003.3	641.8	737.0	664.5	1023.8
Тэжээлийн ургамал-бүд	1060.0	X	315.0	6.0	230.0	570.0	1257.0	1237.0	2120.0	4290.0	7436.0	13921.0	3138.2
үүдэс-ноогоо тэжээл	1060.0	X	315.0	0.0	50.0	276.0	95.0	753.0	842.0	1147.0	6666.0	4347.0	1449.1
Тосны ургамал	1638.0	X	1324.0	510.0	721.0								851.7
Чихрийн манганы		X	0.0	0.0									0.0
БҮГД ДҮН	53894.5	X	33548.1	28681.9	62552.6	80559.0	70937.8	72831.8	82385.0	114332.2	141221.6	156203.2	84325.3

ТАРИАЛСАН ТАЛБAY - SOWN AREAS

	(сума р-by soms)												
	ᠰᠣᠮᠠ ᠰ-ᠸᠠᠭᠠᠨ				ᠰᠣᠮᠠ ᠰ-ᠸᠠᠭᠠᠨ				ᠰᠣᠮᠠ ᠰ-ᠸᠠᠭᠠᠨ		ᠰᠣᠮᠠ ᠰ-ᠸᠠᠭᠠᠨ		
	Total cereals				of which wheat				Oil		Fodder crops		
	2001-06	2002-06	Хэрэглэж үр- used seed	хувь	2001-06	2002-06	Хэрэглэж үр- used seed	хувь	Oil	2001-06	2002-06	Oil	percent
			Тонн-tons	percent			Тонн-tons	percent					
Алтанбулаг													
Аргалант	885.0	1573.0	265.1	177.74%	140.0	780.0	132.6	557.1%	850.0	315.00	693.0	220.0%	
Архус											100.00		
Батсүмбэр													
Баян													
Баяндэлгэр													
Баянжаргалан													
Баян-Өнжүүд													
Баянхангай													
Баянцагсан													
Баянцогт	1819.0	4020.0	680.0	221.00%	1374.0	3610.0	610.0	262.7%	588.0		113.00		
Баянцандмань	50.0	129.0	23.2	258.00%		19.0	3.4				54.00		
Борвоур	30.0	500.0	85.0	1666.67%	30.0	500.0	85.0	1666.67%					
Бүрэн													
Дэлгэрхаан													
Жаргалант	10507.0	9352.0	1589.8	89.01%	10426.5	9352.0	1589.8	89.7%					
Заамар	310.0	1462.0	299.4	471.61%	260.0	1462.0	248.5	562.3%	200.0		100.00		
Лүн													
Мөнгөнорьт													
Өндөрширээл													
Сүмбэр	1758.0	3090.0	464.0	175.77%	1758.0	3090.0	464.0	175.8%					
Сэргээн													
Угтаал	220.0	7260.0	1307.0	3300.00%	220.0	7230.0	1301.3	3286.4%					
Цээл	12020.0	16598.0	4255.6	138.09%	11690.0	16598.0	4255.6	142.0%					
Эрдэнэ													
Эрдэнэсант	404.0	2694.0	457.7	666.83%	345.0	2694.0	457.7						
Зуунмод													
Бүд дүн	28003.0	46678.0	9426.8	166.69%	26243.5	45335.0	9147.9	172.7%	1638.0	315.00	1060.00	336.5%	

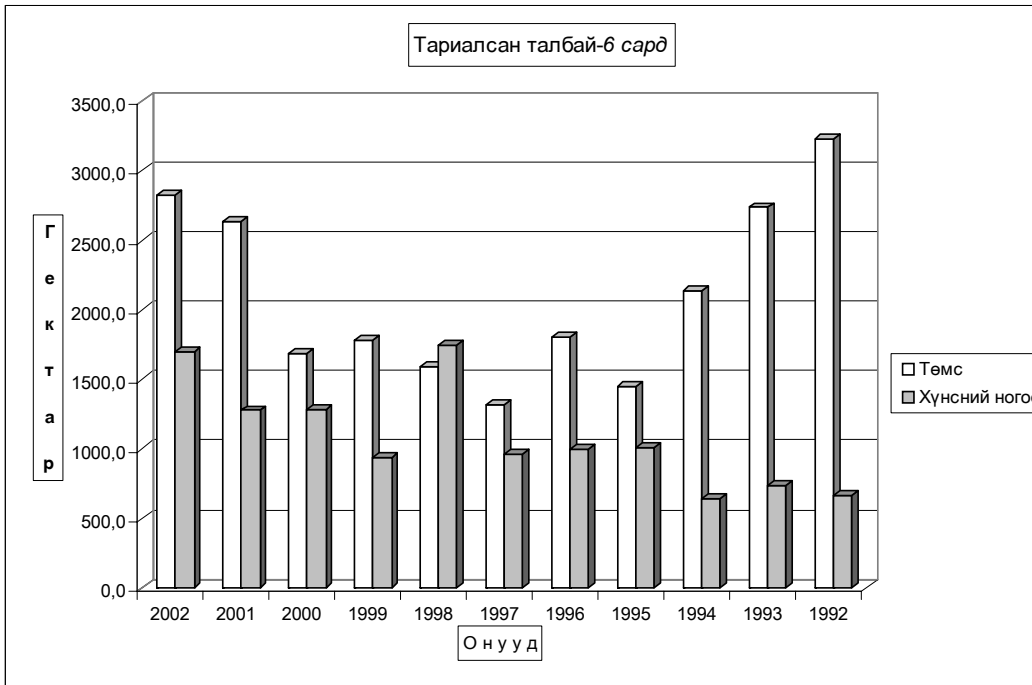
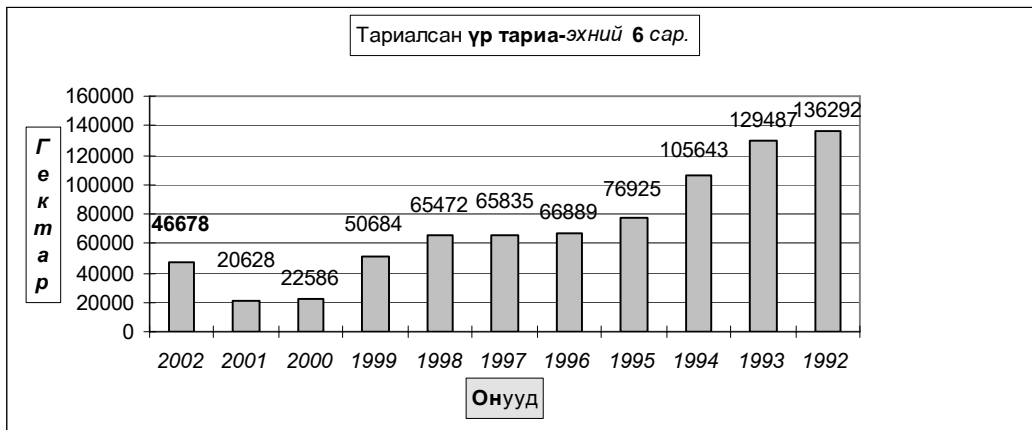

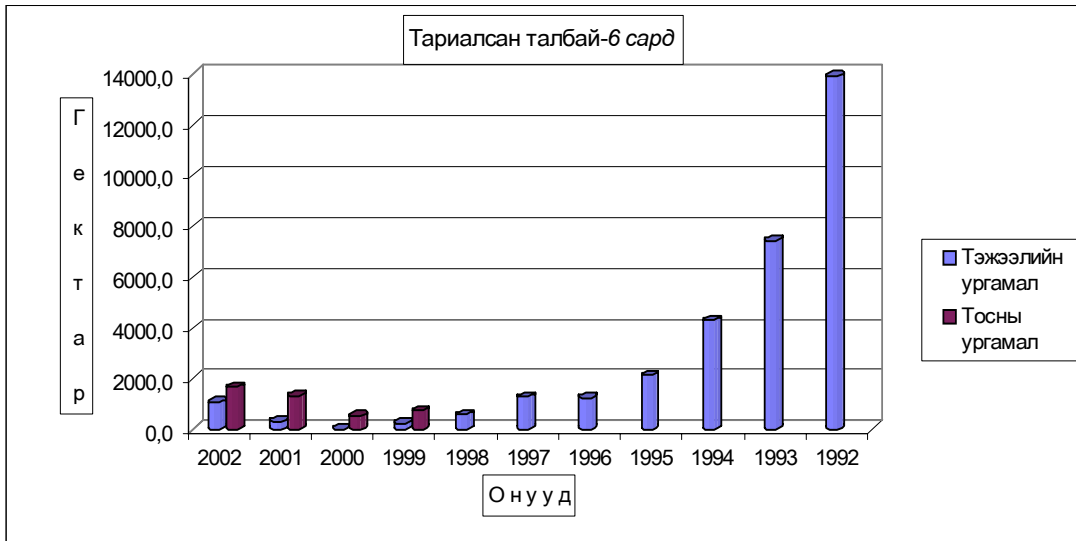
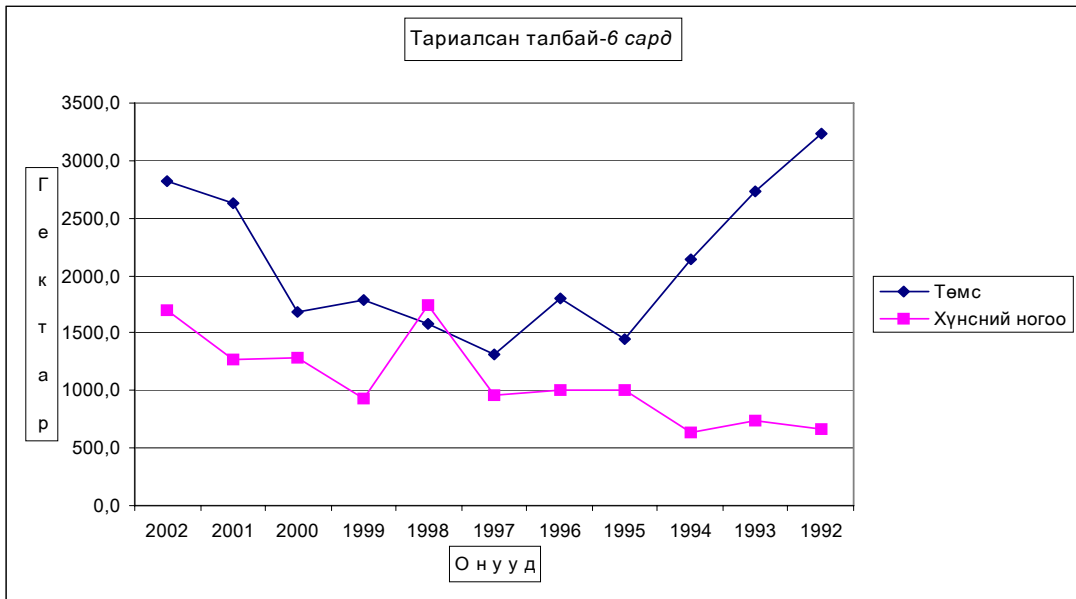

ТАРИАЛСАН ТАЛБАЙ - SOWN AREAS.

(гектар-гектар)

	Төмс Potato				Хүнсний ногоо-бүгд Total vegetables		
	2001-06	2002-06	Хэрэглэсэн үр-used seed	хувь percent	2001-06	2002-06	хувь percent
			Тонн-tons				
Алтанбулаг	18.00	44.00	88.0	244.44%	47.00	36.00	76.60%
Аргалант	12.00	16.00	32.0	133.33%	2.00	3.00	150.00%
Архуст	82.00	106.00	265.00	129.27%	6.00	15.00	250.00%
Батсүмбэр	64.00	97.00	192.0	151.56%	175.00	343.00	196.00%
Баян	2.00	6.00	12.0	300.00%		4.00	
Баяндэлгэр	6.00	8.00	16.00	133.33%	3.00	3.00	100.00%
Баянжаргалан	1.20	0.80	0.30	66.67%	0.30	0.20	66.7%
Баян-Өнжүүл	2.10	2.00	1.90	95.24%		0.01	
Баянхангай	0.60	6.00	5.50	1000.00%	2.00	4.90	245.0%
Баянцагаан		0.50	1.00			0.20	
Баянцогт	69.00	65.00	162.00	94.20%	30.00	72.00	240.0%
Баянчандмань	260.00	125.00	275.00	48.08%	500.00	498.00	99.6%
Борнуур	483.00	485.00	1212.3	100.41%	302.00	310.20	102.7%
Бүрэн	0.50	0.40	0.05	80.00%		0.40	
Дэлгэрхаан	3.00	0.50	1.00	16.67%	0.50	0.20	40.0%
Жаргалант	1028.00	1193.50	2983.50	116.10%	114.60	240.50	209.86%
Заамар	19.90	20.00	40.0	100.50%	5.10	4.50	88.24%
Лүн	4.10	6.80	13.60	165.85%	1.80	9.10	505.56%
Мөнгөнморьт	11.00	10.00	20.0	90.91%	6.00	6.00	100.00%
Өндөрширээт	0.50	4.00	4.00	800.00%	0.03	1.00	3333.33%
Сүмбэр	267.40	328.00	820.00	122.66%	30.00	42.00	140.00%
Сэргэлэн	5.00	10.00	20.00	200.00%	1.00	3.00	300.00%
Угтаал	124.00	157.00	320.00	126.61%	14.03	5.00	35.6%
Цээл	64.00	85.00	80.0	132.81%	3.00	41.30	1376.67%
Эрдэнэ	80.00	18.00	36.00	22.50%	12.80	8.00	62.5%
Эрдэнэсант	19.20	12.00	24.00	62.50%	16.00	32.00	200.0%
Зуунмод	4.60	19.50	48.7	423.91%	2.80	10.00	357.14%
Бүгд дүн	2631.1	2826.00	6673.85	107.41%	1274.96	1692.51	132.75%

Төл бойжилт

7-р сарын 1-ний байдлаар оны эхний төллөх насны хээлтэгчийн 81.1 хувь 632.6 мянган хээлтэгч мал төллөж, 635.1 мянган төл гарсны 97.25 хувь 617.6 мянган төл бойжиж байгаа нь урьд оны мөн үеэс төллөсөн хээлтэгч 15.95 хувь 87.0 мянгаар; бойжиж буй төл 29.7 хувь 141.4 мянгаар; 1992-2001 оны мөн үеүдийн дунджаас төллөсөн хээлтэгч 6.27 хувь 37.3 мянгаар, бойжиж буй төл 9.94 хувь 55.8 мянгаар тус бүр ослоо.

Оны эхний төллөх насны ингэний 33.96; гүүний 64.77; үнээний 68.2; эм хонины 83.72; эм ямааны 83.95 хувь нь тус бүр төллөв.

Мал толлолт - Female breeding stock given birth

сумаар by soums	Толлосон эх мал Number of breeding stock, heads					Хорогдсон гол Number of losses young animals					Бойжсон гол Number of survivals, heads				
	Ингэ	Гүү	Үнээ	Эм		Бо- тго	Уна- са	Ту- гал	Хурга	Ишиг	Бо- тго	Унаа	Тугал	Хурга	Ишиг
				хонь	ямаа										
	female camels	mare	cow												
Алтанбулаг	10	3100	1150	24310	13560		30	41	242	121	10	3070	1109	24068	13439
Аргалант		1104	575	9840	5100		10	11	77	44		1094	564	9763	5056
Архуст		106	82	6140	2305		3	2	48	23		103	80	6092	2282
Батсүмбэр	5	1295	2780	9013	4875		86	74	207	160	5	1209	2706	9167	4821
Баян	8	546	110	4608	1803		126	10	249	100	8	420	100	4359	1703
Баяндэлгэр	11	844	851	11811	4710	4	127	91	1171	613	7	717	760	10740	4127
Баянжаргалан	38	1193	225	11235	4921		7	1	38	42	38	1186	224	11197	4879
Баян-Өнжүүл	23	4112	1999	26423	12513	1	301	45	300	305	22	3811	1955	26493	12368
Баянхангай	10	747	478	7688	4617	1	6	8	41	56	9	741	470	7647	4561
Баянцагаан	56	1192	185	10796	6542	5	42	13	350	210	51	1150	172	10446	6332
Баянцогт		1757	858	10439	5414		55	12	96	106		1702	846	10369	5360
Баянчандмань		744	528	4911	2749		18	8	13	18		726	520	4985	2821
Борнуур	9	1176	2010	13660	7040		142	92	630	392	9	1034	1918	13050	6648
Бүрэн	38	3396	2008	26564	10456	6	391	110	871	599	32	3005	1898	25693	9857
Дэлгэрхаан	2	1138	995	10345	5310				466	205	2	1134	995	9879	5105
Жаргалант		1610	1506	13900	7300		52	60	564	559		1558	1446	13486	6891
Заамар	7	2540	2662	20100	14060		20	29	69	54	7	2520	2633	20031	14006
Лүн	24	3125	1920	28978	15637		63	32	369	162	24	3062	1888	28681	15586
Мөнгөнморьт	1	718	1831	5120	2001		18	23	80	47	1	700	1808	5040	1954
Өндөрширээт	5	2388	1745	19344	10940		35	22	186	164	5	2353	1723	19157	10776
Сүмбэр		319	388	4809	2270		27	4	36	24		292	384	4773	2246
Сэргэлэн	5	1670	693	13950	4520		170	25	610	305	5	1500	668	13340	4215
Угтаал		2360	1345	14110	6910		96	30	980	306		2264	1315	13300	6944
Цээл		718	1160	10672	6501		15	10	69	75		703	1150	10603	6426
Эрдэнэ	1	1992	2755	16853	8134		54	36	212	1571	1	1938	2719	16641	8563
Эрдэнсагт	16	3296	3010	29146	15638		85	23	168	197	16	3211	2987	28978	15441
Зуунмод		550	305	2584	1298		3	6	25	34		547	299	2587	1285
Дүн	269	43736	34154	367349	187124	17	1986	818	8167	6492	252	41750	33337	360565	181692

Толлосон эх мал, толгой - Number of breeding stock, heads

	Эхний 6 сард - as of first 6 months											дундаж 1992- 2001	2002
	1992	1993	1994	1995	1996	1997	1998	1999	2000	2001			
Ингэ	545	376	291	276	261	339	391	318	278	201	328	269	
Гүү	20950	22943	27823	34676	35398	39511	49222	46463	40573	25967	34353	43736	
Үнээ	38183	35488	38267	44155	43549	47560	60496	60379	50238	28770	44709	34154	
Эм хонь	447156	411608	387326	381397	356370	350548	431057	447340	439683	348884	400137	367349	
Эм ямаа	68749	65192	71233	88768	100511	111287	156944	177602	175577	141774	115764	187124	
Бүгд	575583	535607	524940	549272	536089	549245	698110	732102	706349	545596	595289	632632	
(сумаар-by soums)													
Алтанбулаг	26290	28440	26986	24057	29904	34187	44114	38441	52455	26607	33148	42130	
Аргалант	12046	15868	18983	12947	6182	7164	17274	16459	15763	17329	14002	16619	
Архуст	13619	13444	12714	8836	10852	10212	11878	12897	12799	15638	12289	8633	
Батсүмбэр	11865	13049	16377	21501	14236	15547	18135	18698	17399	15749	16256	17968	
Баян	15551	14118	9776	13049	17130	18374	22076	22149	21909	7659	16179	7075	
Баяндэлгэр	20767	20597	13858	17299	19311	15706	15503	14043	14793	21849	17373	18227	
Баянжаргалан	23025	16338	16283	19354	19362	19860	19688	25453	23789	15279	19843	17612	
Баян-Өнжүүл	39261	46144	30803	37892	25862	36978	49116	58312	53134	37735	41524	45070	
Баянхангай	13010	8586	11665	6776	11057	5853	10719	14080	10080	10498	10232	13540	
Баянцагаан	39937	41733	37604	37631	39313	35937	47369	45743	48470	14214	38795	18771	
Баянцогт	16224	17137	20167	22036	26651	20853	26885	22542	25920	19183	21760	18468	
Баянчандмань	10682	10578	9963	11455	9608	11297	14034	9580	9329	7095	10362	8932	
Борнуур	18645	20707	14565	17336	18899	19449	24500	27323	21338	21163	20393	23895	
Бүрэн	38507	24130	39832	40174	36986	41025	53056	51188	45683	40120	41070	42462	
Дэлгэрхаан	21302	13476	17160	19714	18588	18002	22680	28548	21842	11991	19330	17790	
Жаргалант	18293	12750	14181	9227	21858	12724	23908	23880	23880	25966	18667	24316	
Заамар	15319	12142	10509	7566	17190	21501	26959	30193	38172	35376	21493	39369	
Лүн	26839	28209	23255	32582	28185	30030	34848	48674	50263	41247	34413	49684	
Мөнгөнморьт	8030	6731	4472	7189	8102	8011	8200	12365	9020	7596	7972	9671	
Өндөрширээт	39603	28828	28296	25404	23339	22838	31900	30327	29676	25759	28597	34422	
Сүмбэр	6111	7243	7496	8571	5638	8964	9380	11865	10897	9573	8574	7786	
Сэргэлэн	27384	28060	22368	30972	26951	21128	32257	34884	32369	11741	26811	20838	
Угтаал	19425	13612	20992	20730	14030	14915	27405	18734	23076	16504	18942	24725	
Цээл	12752	8782	11380	14128	13111	11151	15678	12722	14269	16831	13080	19051	
Эрдэнэ	17796	18050	19945	17700	21286	19700	14851	17775	18752	16567	18242	29735	
Эрдэнсагт	49086	51083	50973	50846	38905	50752	60038	68242	50774	51246	52195	51106	
Зуунмод	14214	15772	14337	14300	13553	17087	15659	16985	10498	5081	13749	4737	
Бүгд	575583	535607	524940	549272	536089	549245	698110	732102	706349	545596	595289	632632	

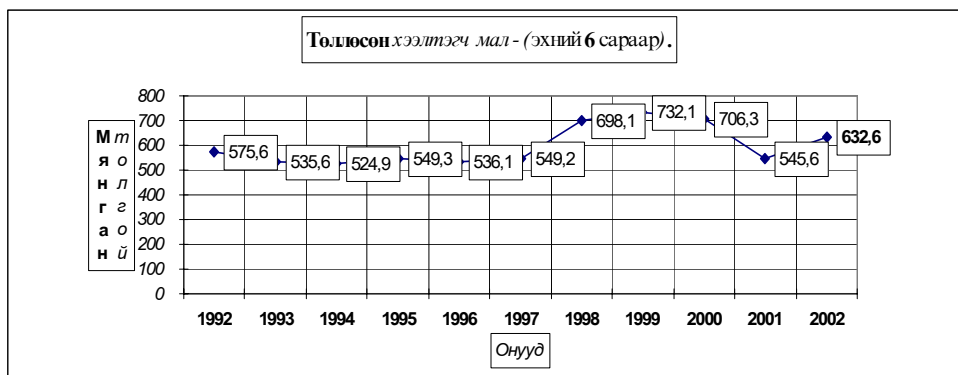

Төлийсөн эх мал, толгой - Number of breeding stock, heads

	Төлдөлтийн хувь - Percentage of births to total breeding stock											Дундаж 1992- 2001	2002
	Эхний 6 сард - as of first 6 months												
	1992	1993	1994	1995	1996	1997	1998	1999	2000	2001			
Ингэ	27,0%	25,20%	25,64%	25,14%	24,14%	33,40%	40,39%	34,98%	28,22%	22,16%	27,56%	33,96%	
Гүү	37,6%	40,66%	48,2%	53,97%	50,90%	54,3%	63,14%	55,13%	42,85%	30,92%	48,82%	64,77%	
Үнээ	46,55%	44,48%	50,4%	56,41%	55,46%	57,19%	63,78%	58,61%	54,17%	38,74%	52,37%	68,20%	
Эм хонь	77,77%	74,07%	75,8%	77,24%	77,92%	77,18%	82,69%	79,64%	77,01%	65,08%	76,61%	83,72%	
Эм ямаа	82,06%	72,17%	71,0%	79,33%	78,43%	77,06%	83,06%	77,50%	75,17%	61,76%	79,50%	83,95%	
Бүгд	72,08%	68,34%	70,37%	73,30%	72,97%	72,70%	78,97%	74,78%	71,14%	59,00%	72,17%	81,10%	
(сумаар-by soums)													
Алтанбулаг	55,97%	57,83%	66,78%	67,6%	72,78%	70,35%	74,4%	64,81%	74,81%	44,20%	66,22%	91,35%	
Аргалант	56,63%	68,53%	71,47%	44,2%	20,32%	28,86%	61,40%	57,19%	55,34%	77,08%	52,30%	91,25%	
Архус	76,76%	84,62%	74,7%	51,8%	70,6%	59,91%	53,96%	51,23%	53,19%	63,71%	64,54%	44,37%	
Батсүмбэр	63,95%	63,25%	78,11%	87,81%	62,30%	64,75%	60,61%	59,25%	73,80%	65,18%	67,56%	72,68%	
Баян	59,40%	52,17%	33,56%	57,09%	79,8%	80,4%	79,5%	69,35%	64,07%	25,55%	59,81%	51,66%	
Баяндэлгэр	75,54%	72,49%	53,55%	68,49%	69,02%	60,83%	53,73%	41,59%	53,24%	86,19%	62,23%	70,62%	
Баянжаргалан	82,19%	77,92%	68,2%	81,0%	80,23%	74,7%	68,24%	70,82%	55,35%	36,70%	69,97%	65,91%	
Баян-Өнжүүл	88,57%	89,99%	67,83%	86,19%	61,3%	79,9%	95,5%	94,22%	84,51%	64,88%	83,12%	93,88%	
Баянхангай	75,21%	48,78%	78,43%	41,09%	75,56%	48,76%	81,1%	82,30%	51,07%	46,19%	64,42%	61,29%	
Баянцагаан	70,11%	73,82%	77,65%	82,3%	86,3%	76,39%	80,20%	71,11%	68,17%	25,21%	70,58%	58,24%	
Баянцогт	58,98%	63,28%	69,61%	67,32%	85,5%	68,75%	84,95%	80,48%	82,78%	60,81%	72,87%	78,50%	
Баянчандмань	71,77%	65,41%	58,78%	69,60%	63,05%	70,54%	89,33%	61,33%	69,47%	47,87%	66,39%	68,61%	
Борнуур	91,57%	90,66%	66,98%	76,02%	86,9%	84,7%	85,3%	89,47%	79,26%	74,96%	83,94%	92,70%	
Бүрэн	76,42%	54,07%	91,7%	91,88%	85,55%	86,09%	90,16%	77,60%	67,79%	71,13%	79,44%	82,30%	
Дэлгэрхаан	80,35%	70,39%	90,6%	97,77%	84,4%	80,26%	86,78%	92,73%	75,66%	61,22%	80,92%	94,24%	
Жаргалант	69,21%	46,74%	53,27%	37,04%	89,33%	50,99%	89,98%	82,02%	76,00%	75,86%	69,49%	82,15%	
Заамар	57,78%	47,49%	49,9%	32,70%	74,05%	88,69%	90,12%	85,80%	94,95%	82,33%	77,67%	88,61%	
Лүн	67,24%	79,00%	62,99%	90,69%	82,0%	79,7%	72,68%	86,20%	85,72%	69,02%	80,74%	92,09%	
Мөнгөнморьт	58,51%	58,92%	44,96%	71,3%	75,61%	75,5%	68,1%	90,67%	69,46%	61,93%	68,21%	71,19%	
Өндөрширээт	80,70%	62,72%	79,55%	79,44%	78,60%	78,1%	90,7%	79,76%	72,82%	63,86%	76,72%	86,29%	
Сүмбэр	67,09%	76,08%	84,84%	89,05%	61,56%	84,3%	79,0%	88,66%	86,57%	79,29%	81,46%	83,21%	
Сэргэлэн	87,83%	74,39%	62,00%	79,17%	78,60%	63,16%	85,43%	77,37%	82,83%	31,01%	72,30%	85,48%	
Угтаал	66,65%	45,84%	70,11%	70,52%	50,06%	53,37%	84,91%	56,78%	72,70%	49,89%	62,87%	96,73%	
Цээл	62,29%	46,97%	70,3%	78,2%	70,9%	56,0%	68,0%	51,36%	55,50%	59,17%	63,52%	72,20%	
Эрдэнэ	65,11%	67,88%	78,55%	59,92%	73,07%	72,03%	46,74%	51,71%	57,37%	48,53%	62,15%	86,64%	
Эрдэнсант	75,24%	89,01%	84,38%	82,65%	69,3%	91,1%	91,7%	93,30%	66,41%	84,34%	82,20%	89,45%	
Зуунмод	89,41%	89,54%	87,46%	92,32%	75,86%	88,25%	76,42%	76,72%	58,87%	40,18%	75,87%	40,77%	
Бүгд	72,08%	68,34%	70,37%	73,30%	72,97%	72,70%	78,97%	74,78%	71,14%	59,00%	72,17%	81,10%	

Бойжсон тол, толгой - Survivals, heads

	Эхний 6 сард - as of first 6 months											дундаж 1992- 2001	2002
	1992	1993	1994	1995	1996	1997	1998	1999	2000	2001			
Ботго	545	345	255	266	259	328	376	299	251	190	311	252	
Унага	20625	21512	27005	33060	34763	38702	48341	45125	36038	23562	32873	41750	
Тугал	36380	33313	37056	43127	42829	46523	59517	58169	46077	25129	42812	33337	
Хурга	431865	381010	362925	372000	349899	343297	425608	417399	384081	305370	377345	360565	
Ишиг	67258	60844	65334	86596	98791	109036	154999	169780	149812	121928	108438	181692	
Бүгд	556673	497024	492575	535049	526541	537886	688841	690772	616259	476179	561780	617596	
(сумаар-by soums)													
Алтанбулаг	25990	25297	24006	23720	29592	33779	43694	37444	50175	23866	31756	41696	
Аргалант	11689	15681	17451	12875	6011	6974	17067	15934	15072	16907	13566	16477	
Архуст	13337	13444	12034	8399	10700	9895	11176	9516	11417	13232	11315	8557	
Батсүмбэр	11120	11387	15787	20277	13560	14711	17546	9269	16562	15004	14522	17908	
Баян	15551	14087	8862	13049	17130	18374	22076	21476	19801	4693	15510	6590	
Баяндэлгэр	17087	20333	13170	17076	19099	15476	15052	11216	14074	19445	16203	16351	
Баянжаргалан	23025	16175	15286	18941	19362	19840	19688	25346	16912	14133	18871	17524	
Баян-Өнжүүл	39261	42725	25868	37444	25862	36663	49116	58019	50367	36512	40184	44649	
Баянхангай	12987	8129	9219	6120	10918	5559	10434	13765	9914	9616	9666	13428	
Баянцагаан	39809	41733	37604	37437	39313	36159	47732	45743	28431	13627	36759	18151	
Баянцогт	16043	15732	19630	21622	26076	19604	25843	20905	24290	14073	20382	18277	
Баянчандмань	10440	9176	8408	10759	9291	10629	13701	8576	8982	6150	9611	9052	
Борнуур	18300	19619	14296	16636	18801	19335	24603	23079	21286	11736	18769	22659	
Бүрэн	37196	22537	36344	38965	35583	40600	52205	50063	24216	39820	37753	40485	
Дэлгэрхаан	20855	10843	17008	19942	18527	18002	22623	28399	21540	11957	18970	17115	
Жаргалант	17598	8234	13246	8496	20769	11616	23480	21277	21555	15921	16219	23381	
Заамар	13313	11974	10296	7400	17130	21166	26753	29977	37658	34338	21001	39197	
Лун	26725	26718	20707	32150	27884	29534	34468	46739	45831	32859	32362	49241	
Мөнгөнморьт	7998	6096	4342	6877	7866	7576	7889	11375	8560	7134	7571	9503	
Өндөрширээт	39364	27330	27202	24528	23056	22805	31788	29959	26780	24852	27766	34014	
Сүмбэр	5944	5379	7164	8042	5596	8631	9171	11304	10830	6835	7890	7695	
Сэргэлэн	26409	26563	20598	29309	26834	20902	31828	33091	31139	10151	25682	19728	
Утгаал	16054	9488	19239	19835	13326	14012	26307	14447	22905	11391	16700	23823	
Цээл	10329	5571	10807	13581	12942	10973	15507	12406	13943	14905	12096	18882	
Эрдэнэ	17525	17754	19614	17321	20818	19492	14592	17371	18157	15633	17828	27862	
Эрдэнэсант	48677	49572	50211	50441	37247	48737	59095	67413	36022	47781	49520	50633	
Зуунмод	14047	15447	14176	13807	13248	16842	15407	16663	9840	3608	13309	4718	
Бүгд	556673	497024	492575	535049	526541	537886	688841	690772	616259	476179	561780	617596	

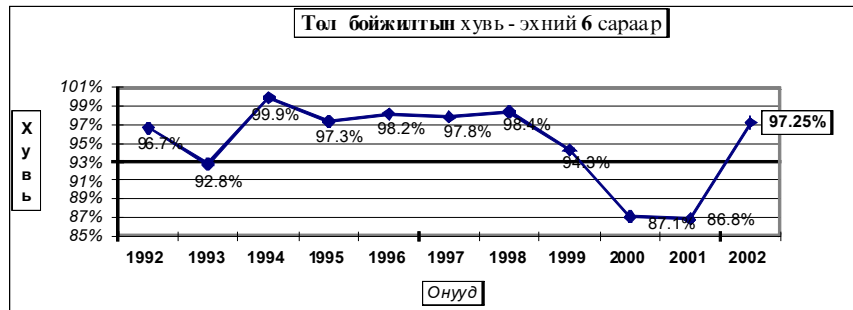

Бойжсон төл, толгой - Survivals, heads

	Бойжилтийн хувь - Percentage of survivals											
	Эхний 6 сард - as of first 6 months											
	1992	1993	1994	1995	1996	1997	1998	1999	2000	2001	дундаж 1992- 2000	2002
Ботго	100,0%	91,8%	87,6%	96,4%	99,2%	96,8%	96,2%	94,0%	90,3%	94,5%	96,6%	100,0%
Унага	98,5%	93,8%	97,1%	95,3%	98,2%	98,0%	98,2%	97,1%	88,8%	90,7%	93,2%	95,46%
Тугал	95,3%	93,9%	96,8%	97,7%	98,3%	97,8%	98,4%	96,3%	91,7%	87,3%	92,2%	97,61%
Хурга	96,5%	92,6%	93,7%	97,5%	98,2%	97,8%	98,6%	93,2%	87,2%	87,2%	89,4%	97,79%
Ишиг	97,8%	93,3%	91,7%	97,4%	98,3%	97,7%	98,2%	95,4%	85,0%	85,0%	83,5%	96,55%
Бүгд	96,7%	92,8%	99,9%	97,3%	98,2%	97,8%	98,4%	94,3%	87,1%	86,8%	88,6%	97,25%
(сумаар-by soums)												
Алтанбулаг	98,9%	88,9%	89,0%	98,6%	99,0%	98,8%	98,1%	97,4%	95,7%	89,7%	92,1%	99,0%
Аргалант	97,0%	98,8%	91,9%	99,4%	97,2%	97,3%	98,8%	96,8%	95,6%	97,6%	97,0%	99,1%
Архуст	97,9%	100,0%	94,7%	95,1%	98,6%	96,9%	94,1%	73,8%	89,2%	84,6%	82,5%	99,1%
Батсүмбэр	93,7%	87,3%	96,4%	94,3%	95,3%	94,6%	96,7%	49,6%	94,9%	92,2%	92,0%	97,1%
Баян	100,0%	99,8%	90,7%	100,0%	100,0%	100,0%	100,0%	97,0%	90,4%	61,3%	83,9%	93,1%
Баяндэлгэр	82,3%	98,7%	95,0%	98,7%	98,9%	98,5%	97,1%	79,9%	95,1%	89,0%	87,1%	89,1%
Баянжаргалан	100,0%	99,0%	93,9%	97,9%	100,0%	99,9%	100,0%	99,7%	71,1%	92,5%	94,3%	99,5%
Баян-Өнжүүл	100,0%	92,6%	84,0%	98,8%	100,0%	99,1%	100,0%	99,5%	94,8%	95,5%	95,9%	97,9%
Баянхангай	99,8%	94,7%	79,0%	89,4%	98,3%	95,0%	97,3%	97,8%	98,4%	91,6%	91,6%	99,2%
Баянцагаан	99,7%	100,0%	100,0%	99,5%	100,0%	99,8%	100,0%	100,0%	58,7%	95,9%	98,4%	96,7%
Баянцогт	98,9%	91,8%	97,3%	98,1%	97,8%	94,0%	96,1%	92,7%	93,2%	70,7%	77,8%	98,5%
Баянчандмань	97,7%	86,7%	84,4%	93,9%	96,7%	93,9%	97,6%	89,5%	96,1%	86,3%	90,8%	99,4%
Борнуур	97,6%	94,7%	98,2%	96,0%	99,5%	99,4%	99,6%	84,5%	97,8%	55,2%	66,3%	94,7%
Бүрэн	96,6%	93,4%	91,2%	97,0%	96,2%	98,8%	98,4%	97,8%	52,8%	99,3%	99,2%	95,3%
Дэлгэрхаан	97,9%	80,5%	99,1%	99,8%	99,7%	100,0%	99,7%	99,5%	98,6%	99,7%	99,8%	96,2%
Жаргалант	96,2%	64,6%	93,4%	92,1%	95,0%	91,1%	98,0%	89,1%	90,3%	59,8%	60,3%	95,0%
Заамар	86,9%	98,6%	98,0%	97,8%	99,7%	98,4%	99,2%	99,3%	98,7%	96,4%	94,3%	99,6%
Лүүн	99,6%	94,7%	89,0%	98,6%	98,9%	98,3%	98,8%	96,0%	91,0%	79,5%	79,3%	98,7%
Мөнгөнморьт	99,6%	90,6%	97,1%	95,7%	97,1%	94,6%	96,2%	92,0%	94,9%	93,9%	94,2%	98,3%
Өндөрширээт	99,4%	94,8%	96,1%	96,6%	98,8%	99,9%	99,6%	98,8%	89,9%	96,5%	96,8%	98,8%
Сүмбэр	97,0%	74,3%	95,6%	93,8%	99,3%	96,3%	97,8%	95,3%	98,9%	71,4%	74,2%	98,8%
Сэргэлэн	96,4%	94,7%	92,1%	94,6%	99,6%	98,9%	98,7%	94,9%	96,2%	86,5%	94,2%	94,7%
Угтаал	82,6%	69,7%	91,6%	95,7%	95,0%	93,9%	96,0%	77,1%	99,3%	69,0%	76,6%	94,4%
Цээл	81,0%	63,4%	95,0%	96,1%	98,7%	98,4%	98,9%	97,5%	97,7%	88,6%	86,3%	99,1%
Эрдэнэ	98,5%	98,4%	98,3%	97,9%	97,8%	98,2%	97,2%	97,6%	95,6%	94,4%	95,0%	93,7%
Эрдэнэсант	99,2%	97,0%	98,5%	99,2%	95,7%	95,8%	97,8%	98,5%	70,9%	93,2%	93,5%	99,1%
Зуунмод	98,8%	97,9%	98,9%	96,6%	97,7%	98,6%	98,4%	95,2%	92,3%	70,8%	90,0%	98,6%
Бүгд	96,7%	92,8%	93,8%	97,3%	98,2%	97,8%	98,4%	94,3%	87,1%	86,8%	88,6%	97,2%

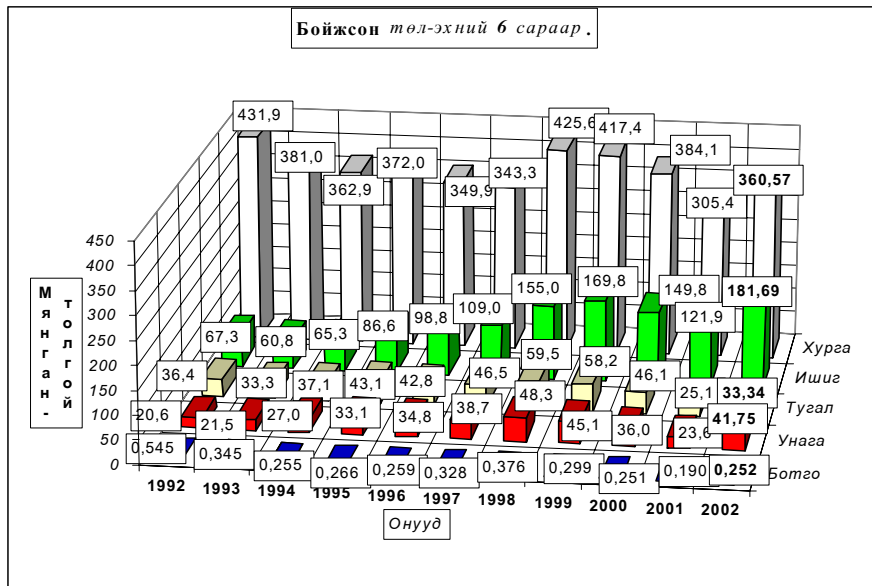

Гарсан төлийн **2.75** хувь болох **17480** төл хорогдсон нь урьд оны мөн үеэс **75.8** хувь **54778** төлөөр бага; 1992-2001 он мөн үеүдийн дунджаас **43.81** хувь **13626** төлөөр бага байна. Гарсан унаганы **4.54**, тугалын **2.39**, хурганы **2.21**, шигшгийн **3.45** хувь нь тус бүр хорогдов. Баяндэлгэр, Баян, Эрдэнэ, Угтаал, Сэргэлэн сумд гарсан төлийнхөө **10.93-5.33** хувь буюу **2006-485** төл хорогдуулсан нь аймгийн бүх төлийн хорогдлын **39.39** хувийг (**бүгд 6886 төл**) эзлэв.

Төл малын хорогдол, толгой - Number of losses young animals, heads

	Эхний 6 сард - as of first 6 months											
	1992	1993	1994	1995	1996	1997	1998	1999	2000	2001	дундаж 1992- 2001	2002
Ботго		31	36	10	2	11	15	19	27	11		17
Унага	305	1431	818	1616	635	809	881	1338	4535	2405	1477	1986
Тугал	1805	2175	1211	1028	720	1038	979	2220	4161	3641	1898	818
Хурга	15432	30598	24401	9661	6493	7581	6225	30242	56362	44760	23176	8167
Ишиг	1507	4348	5899	2266	1749	2578	2819	8257	26510	21441	7737	6492
Бүгд	19049	38583	382	14581	9599	12017	10919	42076	91595	72258	31106	17480
(сумаар-by soums)												
Алтанбулаг	300	3143	2980	337	312	408	855	997	2280	2741	1435	434
Аргалант	357	187	1532	72	171	190	207	525	691	422	435	142
Архуст	282		680	437	152	317	702	3381	1382	2406	974	76
Батсүмбэр	745	1662	590	1224	676	836	598	9429	887	1264	1791	527
Баян		31	914					673	2108	2966	669	485
Баяндэлгэр	3681	264	688	223	212	230	451	2827	719	2404	1170	2006
Баянжаргалан		163	997	416		20		77	6877	1146	970	88
Баян-Өнжүүл		3419	4935	448		315		303	2767	1718	1391	952
Баянхангай	23	457	2446	724	190	294	285	315	166	882	578	112
Баянцагаан	128			194		61			20039	587	2101	620
Баянцогт	181	1405	537	414	575	1249	1041	1637	1767	5821	1463	269
Баянчандмань	242	1402	1555	696	317	687	333	1004	368	976	758	57
Борнуур	445	1088	269	700	98	114	107	4244	473	9531	1707	1256
Бүрэн	1311	1593	3488	1220	1403	505	851	1125	21667	300	3346	1977
Дэлгэрхаан	447	2633	152	35	61		57	149	302	34	387	675
Жаргалант	695	4516	935	731	1089	1131	490	2603	2325	10685	2520	1235
Заамар	2006	168	213	166	60	335	206	216	514	1278	516	172
Лүн	114	1491	2548	445	301	496	430	1935	4532	8473	2077	626
Мөнгөнморьт	32	635	130	312	236	435	311	990	460	466	401	168
Өндөрширээт	243	1498	1094	876	283	33	112	368	3010	907	842	407
Сүмбэр	184	1864	332	529	42	333	209	561	124	2738	692	91
Сэргэлэн	992	1497	1770	1663	117	226	429	1793	1230	1590	1131	1110
Угтаал	3371	4124	1753	895	704	903	1098	4287	171	5113	2242	1412
Цээл	2423	3211	573	547	169	178	171	316	326	1926	984	169
Эрдэнэ	271	296	331	379	468	357	418	424	834	934	471	1873
Эрдэнэсант	409	1511	762	405	1658	2119	1306	1059	14752	3465	2745	473
Зуунмод	167	325	161	493	305	245	252	838	824	1485	510	68
Бүгд	19049	38583	32365	14581	9599	12017	10919	42076	91595	72258	34304	17480

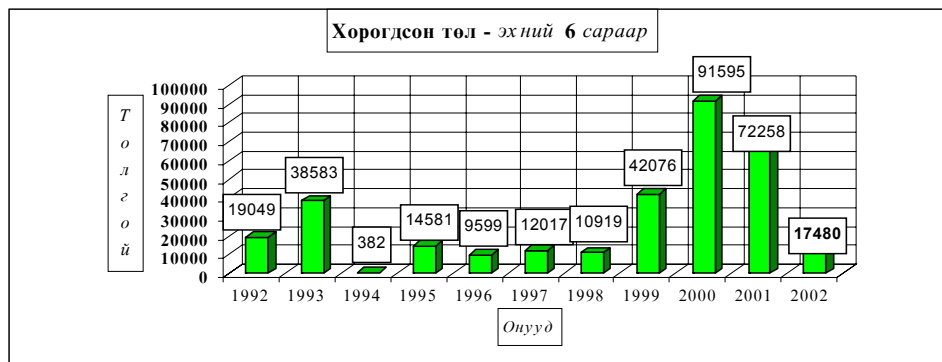

Төл малын хорогдол, толгой - Number of losses young animals, heads

	Гарсан төлд эзлэх хувь-Percentage to total number of offsprings											
	Эхний 6 сард - as of first 6 months											
	1992	1993	1994	1995	1996	1997	1998	1999	2000	2001	дундаж 1992- 2001	2002
Ботго	8,24%	12,37%	3,62%	0,77%	3,24%	3,84%	5,97%	9,71%	5,47%	3,41%		
Унага	1,46%	6,24%	2,94%	4,66%	1,79%	2,05%	1,79%	2,88%	11,18%	9,26%	6,82%	4,54%
Тугал	4,73%	6,13%	3,16%	2,33%	1,65%	2,18%	1,62%	3,68%	8,28%	12,66%	7,84%	2,39%
Хурга	3,45%	7,43%	6,30%	2,53%	1,82%	2,16%	1,44%	6,76%	12,80%	12,78%	10,60%	2,21%
Ишиг	2,19%	6,67%	8,28%	2,55%	1,74%	2,31%	1,79%	4,64%	15,03%	14,96%	16,51%	3,45%
Бүгд	3,31%	7,20%	0,08%	2,65%	1,79%	2,19%	1,56%	5,74%	12,94%	13,18%	11,40%	2,75%
	(сумаар-by soums)											
Алтанбулаг	1,14%	11,05%	11,04%	1,40%	1,04%	1,19%	1,92%	2,59%	4,35%	10,30%	7,95%	1,03%
Аргалант	2,96%	1,18%	8,07%	0,56%	2,77%	2,65%	1,20%	3,19%	4,38%	2,44%	3,02%	0,85%
Архуст	2,07%		5,35%	4,95%	1,40%	3,10%	5,91%	26,22%	10,80%	15,39%	17,54%	0,88%
Батсүмбэр	6,28%	12,74%	3,60%	5,69%	4,75%	5,38%	3,30%	50,43%	5,08%	7,77%	8,01%	2,86%
Баян		0,22%	9,35%					3,04%	9,62%	38,73%	16,05%	6,86%
Баяндэлгэр	17,72%	1,28%	4,96%	1,29%	1,10%	1,46%	2,91%	20,13%	4,86%	11,00%	12,92%	10,93%
Баянжаргалан		1,00%	6,12%	2,15%		0,10%		0,30%	28,91%	7,50%	5,73%	0,50%
Баян-Өнжүүд		7,41%	16,02%	1,18%		0,85%		0,52%	5,21%	4,49%	4,10%	2,09%
Баянхангай	0,18%	5,32%	20,97%	10,58%	1,71%	5,02%	2,66%	2,24%	1,65%	8,40%	8,36%	0,83%
Баянцагаан	0,32%			0,52%		0,17%			41,34%	4,13%	1,57%	3,30%
Баянцогт	1,12%	8,20%	2,66%	1,88%	2,16%	5,99%	3,87%	7,26%	6,78%	29,26%	22,22%	1,45%
Баянчандмань	2,27%	13,25%	15,61%	6,08%	3,30%	6,07%	2,37%	10,48%	3,94%	13,70%	9,22%	0,63%
Борнуур	2,37%	5,25%	1,85%	4,04%	0,52%	0,59%	0,43%	15,53%	2,17%	44,82%	33,68%	5,25%
Бүрэн	3,40%	6,60%	8,76%	3,04%	3,79%	1,23%	1,60%	2,20%	47,22%	0,75%	0,79%	4,66%
Дэлгэрхаан	2,10%	19,54%	0,89%	0,18%	0,33%		0,25%	0,52%	1,38%	0,28%	0,18%	3,79%
Жаргалант	3,80%	35,42%	6,59%	7,92%	4,98%	8,87%	2,04%	10,90%	9,74%	40,16%	39,71%	5,02%
Заамар	13,09%	1,38%	2,03%	2,19%	0,35%	1,56%	0,76%	0,72%	1,35%	3,59%	5,74%	0,44%
Лүн	0,42%	5,29%	10,96%	1,37%	1,07%	1,65%	1,23%	3,98%	9,00%	20,50%	20,75%	1,26%
Мөнхнөмрөлт	0,40%	9,43%	2,91%	4,34%	2,91%	5,43%	3,79%	8,01%	5,10%	6,13%	5,80%	1,74%
Өндөрширээг	0,61%	5,20%	3,87%	3,45%	1,21%	0,14%	0,35%	1,21%	10,10%	3,52%	3,16%	1,18%
Сүмбэр	3,00%	25,74%	4,43%	6,17%	0,74%	3,71%	2,23%	4,73%	1,13%	28,60%	25,76%	1,17%
Сэргэлэн	3,62%	5,33%	7,91%	5,37%	0,43%	1,07%	1,33%	5,14%	3,80%	13,54%	5,83%	5,33%
Угтаал	17,35%	30,30%	8,35%	4,32%	5,02%	6,05%	4,01%	22,88%	0,74%	30,98%	23,44%	5,60%
Цээл	19,00%	36,56%	5,04%	3,87%	1,29%	1,60%	1,09%	2,48%	2,28%	11,44%	13,74%	0,89%
Эрдэнэ	1,52%	1,64%	1,66%	2,14%	2,20%	1,80%	2,78%	2,38%	4,39%	5,64%	4,98%	6,30%
Эрдэнэсант	0,83%	2,96%	1,49%	0,80%	4,26%	4,17%	2,16%	1,55%	29,05%	6,76%	6,54%	0,93%
Зуунмод	1,17%	2,06%	1,12%	3,45%	2,25%	1,43%	1,61%	4,79%	7,73%	29,16%	10,04%	1,42%
Бүгд	3,31%	7,20%	6,17%	2,65%	1,79%	2,19%	1,56%	5,74%	12,94%	13,18%	11,40%	2,75%

Том малын зүй бус хорогдол

7-р сарын 1-ний байдлаар оны эхний малын 1.24 хувь буюу 20627 том мал зүй бусаар хорогдсон нь 2001 оны мөн үеэс 20.1 дахин 394702 толгойгоор; 1992-2001 оны мөн үеүдийн дунджаас 4.1 дахин 62926 толгойгоор тус бүр буурлаа.

Оны эхний тэмээний 0.66, адууны 1.29, үхрийн 1.62, хонины 1.18, ямааны 1.23 хувь нь тус бүр хорогдов. Үхрийн хорогдол харьцангуй их оны эхний малд эзлэх хувь нь бусад малаас 0.96-0.33 нэгжээр илүү байна.

Хамгийн их хорогдолтой 5 сум Дэлгэрхаан, Баянжаргалан, Баяндэлгэр, Архуст, Эрдэнэ сумд оны эхний малынхаа 7.26-1.87 хувь 3385-692 том мал зүй бусаар хорогдуулсан нь аймгийн бүх хорогдлын 43.71 хувийг (бүгд 9016 толгой) эзлэв.

Том малын зүй бус хорогдол - Natural losses of adult animals

	Эхний 6 сард - as of first 6 months											
	1992	1993	1994	1995	1996	1997	1998	1999	2000	2001	дундаж 1992- 2001	2002
Тэмээ	95	162	190	38	16	59	20	66	87	503	124	19
Адуу	2524	5579	3788	1722	987	1672	1161	9113	21861	57974	10638	2487
Үхэр	4829	14915	10627	1960	1114	3516	1847	28502	34419	68405	17013	1939
Хонь	9354	34061	29980	10441	4922	7448	5136	45854	53981	204480	40566	10571
Ямаа	1035	3839	5869	1579	943	2191	1871	15363	35466	83967	15212	5611
Бүгд	17837	58556	50454	15740	7982	14886	10035	98898	145814	415329	83553	20627
	(сумаар-by somes)											
Алтанбулаг	860	2586	5800	358	285	1009	736	4657	7035	32728	5605	1126
Аргалант	326	812	341	110	172	634	201	641	2732	15689	2166	276
Архуст	511	578	1033	1141	180	223	297	3648	1352	10010	1897	692
Батсүмбэр	649	2472	570	1698	223	1414	466	25646	445	8271	4185	768
Баян	309	227	4937			63		848	2328	42826	5154	339
Баяндэлгэр	1669	467	769	368	97	226	701	6502	549	2709	1406	1396
Баянжаргалан	349	181	1206	661	85	209	75	842	12398	31281	4729	2193
Баян-Өнжүүл	124	2538	4647	754	646	415	171	3046	11640	18857	4284	1186
Баянхангай	299	1162	1425	1674	161	248	134	1122	689	7823	1474	92
Баянцагаан	228	124	1026	440		397	456	1740	20388	57968	8277	244
Баянцогт	375	1700	571	287	458	1050	763	2510	1354	16277	2535	402
Баянчандмань	393	1391	1630	852	286	932	424	1849	260	5495	1351	42
Борнуур	885	5592	727	707	238	151	186	6158	251	10451	2535	394
Бүрэн	1680	1616	7492	1048	639	501	760	1113	27733	12868	5545	1441
Дэлгэрхаан	797	5353	136	38	54	104	98	363	7799	1743	1649	3385
Жаргалант	1019	6207	1384	432	1154	1292	689	3986	1649	14810	3262	553
Заамар	873	8790	385	161	64	327	69	148	736	3111	1466	337
Лүн	661	1201	3000	364	128	247	190	2963	12760	25914	4743	583
Мөнгөнморьт	213	608	399	297	238	348	331	1920	563	857	577	578
Өндөрширээт	364	330	1730	434	457	97	92	498	7098	17298	2840	372
Сүмбэр	534	2397	362	279	270	170	205	1494	141	5312	1116	126
Сэргэлэн	637	2300	7701	796	140	442	375	7884	1775	23091	4514	544
Угтаал	1902	4128	774	1079	311	707	335	11259	303	17925	3872	526
Цэрл	760	2757	289	433	256	789	268	2058	603	9329	1754	248
Эрдэнэ	481	275	569	397	242	780	558	3037	665	8617	1562	1350
Эрдэнсант	631	2235	1048	684	864	1901	1275	2215	22281	10030	4316	1317
Зуунмод	308	529	503	248	334	210	180	751	287	4039	739	117
Бүгд	17837	58556	50454	15740	7982	14886	10035	98898	145814	415329	83553	20627

Том малын зүй бус хорогдлын
хувийн жин-эхний 6 сараар

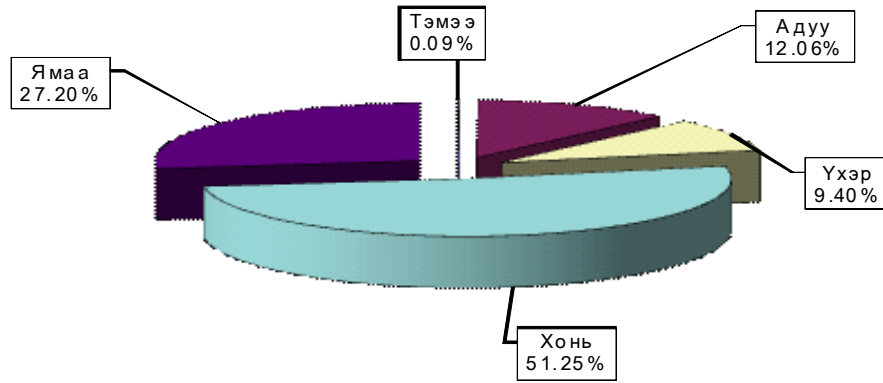

Том малын хорогдол - эхний 6 сард.

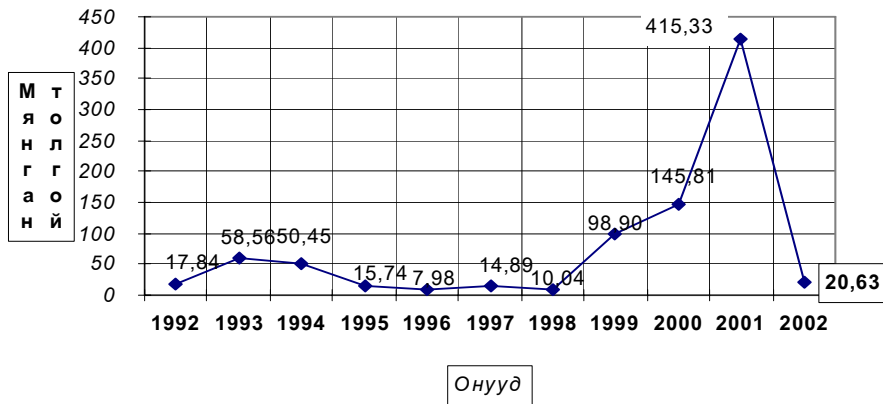

Том малын зүй бус хорогдол - Natural losses of adult animals

	Оны эхний малд эзлэх хувь-Percentage of losses to total livestock at beginning of year											
	Эхний 6 сард - as of first 6 months											
	1992	1993	1994	1995	1996	1997	1998	1999	2000	2001	дундаж 1992-2001	2002
Тэмээ	1,385%	2,893%	3,998%	0,898%	0,369%	1,408%	0,492%	1,616%	2,090%	13,926%	2,693%	0,663%
Адуу	1,200%	2,717%	1,827%	0,782%	0,399%	0,639%	0,414%	3,011%	7,200%	23,234%	4,276%	1,291%
Ухэр	2,417%	7,539%	5,716%	1,028%	0,520%	1,493%	0,742%	10,816%	14,269%	37,133%	7,869%	1,615%
Хонь	0,881%	3,134%	2,963%	1,063%	0,490%	0,730%	0,469%	3,910%	4,594%	18,568%	3,787%	1,182%
Ямаа	0,592%	1,995%	2,788%	0,680%	0,318%	0,633%	0,445%	3,100%	7,179%	17,364%	4,546%	1,225%
Бүгд	1,079%	3,469%	3,114%	0,966%	0,452%	0,797%	0,490%	4,418%	6,574%	20,539%	4,455%	1,237%
	(сумаар-by soms)											
Алтанбулаг	0,944%	2,571%	6,289%	0,448%	0,280%	0,860%	0,551%	3,444%	4,571%	23,936%	4,908%	1,194%
Аргалант	0,770%	1,670%	0,651%	0,184%	0,236%	1,066%	0,332%	1,026%	4,440%	32,709%	3,812%	0,707%
Архуст	1,749%	1,889%	2,996%	3,287%	0,502%	0,579%	0,605%	7,308%	2,774%	20,629%	4,747%	1,906%
Батсүмбэр	1,578%	5,598%	1,327%	3,354%	0,465%	2,597%	0,742%	37,917%	0,964%	15,981%	8,214%	1,466%
Баян	0,554%	0,364%	7,296%			0,105%		1,085%	2,910%	63,815%	7,960%	1,178%
Баяндэлгэр	3,062%	0,847%	1,384%	0,670%	0,147%	0,347%	0,997%	8,558%	0,897%	4,696%	2,281%	2,464%
Баянжаргалан	0,620%	0,312%	2,039%	1,131%	0,136%	0,308%	0,100%	0,956%	12,097%	33,483%	6,560%	3,728%
Баян-Өнжүүл	0,128%	2,447%	4,569%	0,815%	0,653%	0,374%	0,139%	2,189%	8,247%	16,025%	3,807%	1,153%
Баянхангай	0,873%	3,371%	4,928%	4,831%	0,449%	0,791%	0,442%	2,959%	1,616%	16,313%	4,112%	0,210%
Баянцагаан	0,214%	0,112%	0,976%	0,426%		0,324%	0,327%	1,119%	12,449%	48,162%	6,667%	0,369%
Баянцогт	0,677%	2,919%	0,915%	0,423%	0,616%	1,464%	1,137%	3,688%	2,028%	23,777%	3,838%	0,831%
Баянчандмань	1,256%	4,294%	5,003%	2,625%	0,852%	2,579%	1,258%	5,382%	0,906%	17,598%	4,140%	0,161%
Борнуур	1,957%	11,449%	1,691%	1,507%	0,518%	0,294%	0,303%	9,463%	0,471%	17,169%	4,855%	0,787%
Бүрэн	1,588%	1,541%	7,539%	1,047%	0,560%	0,389%	0,534%	0,691%	17,107%	10,691%	4,476%	1,245%
Дэлгэрхаан	1,347%	11,508%	0,304%	0,074%	0,090%	0,157%	0,137%	0,479%	10,732%	3,938%	2,784%	7,261%
Жаргалант	1,814%	10,864%	2,761%	0,842%	2,250%	2,390%	1,244%	6,401%	2,501%	19,939%	5,645%	0,910%
Заамар	1,416%	14,609%	0,775%	0,304%	0,106%	0,501%	0,095%	0,178%	0,797%	3,165%	2,106%	0,336%
Лүн	0,767%	1,436%	3,648%	0,476%	0,157%	0,269%	0,180%	2,347%	9,741%	19,350%	4,749%	0,502%
Мөнгөнморьт	0,715%	2,198%	1,708%	1,206%	0,922%	1,347%	1,103%	5,909%	1,943%	3,001%	2,084%	1,734%
Өндөрширээт	0,393%	0,365%	2,237%	0,630%	0,643%	0,131%	0,116%	0,577%	7,631%	20,050%	3,465%	0,453%
Сүмбэр	2,630%	11,541%	2,079%	1,363%	1,360%	0,728%	0,800%	5,306%	0,561%	19,926%	4,903%	0,667%
Сэргэлэн	0,986%	3,117%	10,676%	1,107%	0,180%	0,522%	0,414%	7,879%	2,063%	28,746%	5,627%	1,134%
Угтаал	2,993%	6,723%	1,306%	1,693%	0,491%	1,099%	0,485%	15,862%	0,458%	24,792%	5,920%	0,979%
Цээл	1,685%	6,821%	0,870%	1,130%	0,616%	1,729%	0,523%	3,771%	1,060%	15,105%	3,743%	0,441%
Эрдэнэ	0,835%	0,486%	0,997%	0,632%	0,364%	1,223%	0,789%	3,976%	0,968%	11,179%	2,377%	1,874%
Эрдэнэсант	0,458%	1,620%	0,735%	0,467%	0,580%	1,293%	0,782%	1,270%	12,242%	7,083%	2,837%	0,955%
Зуунмод	0,929%	1,379%	1,496%	0,780%	0,832%	0,457%	0,379%	1,525%	0,783%	15,120%	1,929%	0,511%
Бүгд	1,079%	3,469%	3,114%	0,966%	0,452%	0,797%	0,490%	4,418%	6,574%	20,539%	4,455%	1,237%

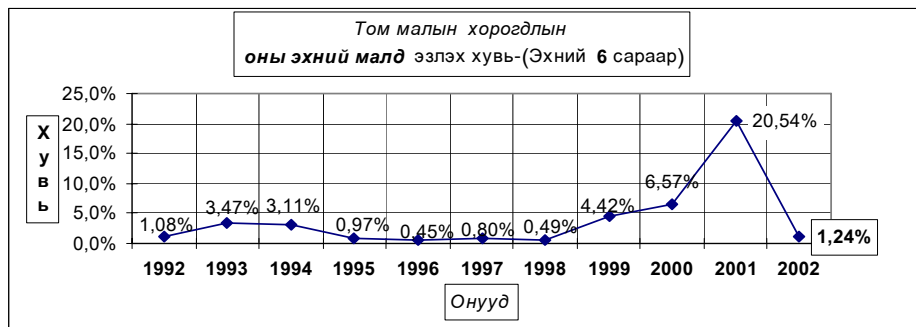

Том малын зүй бус хоргодол - Natural losses of adult animals

	Хоргогдсон том мал - толгой Number of losses adult animals, heads Малын төрлөөр - by types of animals						үүнээс - өвчнөөр ухсан мал of which losses animals due to the diseases						Эзлэх хувь share of		Зөрүү Change (+,-) 2002-06 2001-06
	Бүгд	Тэмээ	Адуу	Үхэр	Хонь	Ямаа	Бүгд	Тэмээ	Адуу	Үхэр	Хонь	Ямаа	хоргог- долд total losses	өвчнөөр ухсан малд losses an- imals due to the diseases	
	Total	camel	horse	cattle	sheep	goat	Total	camel	horse	cattle	sheep	goat			
Алтанбулаг	1126	2	70	94	790	170	299	24	25	200	50	5,46%	26,55%	-31602	
Аргалант	276		33	37	128	78	127	16	18	65	28	1,34%	46,01%	-15413	
Архуст	692		64	58	325	245	37	4	2	21	10	3,35%	5,35%	-9318	
Батсүмбэр	768		96	122	279	271	366	29	69	140	128	3,72%	47,66%	-7503	
Баян	339		42	23	214	60	47	4	4	32	7	1,64%	13,9%	-42487	
Баяндэлгэр	1396	3	270	192	638	293	879	3	95	139	365	277	6,77%	62,97%	-1313
Баянжаргалан	2193	3	229	92	1352	517						10,63%		-29088	
Баян-Өнжүүд	1186	7	127	91	566	395	186	3	19	41	99	24	5,75%	15,68%	-17671
Баянхангай	92		8	15	46	23	28			2	17	9	0,45%	30,43%	-7731
Баянцагаан	244		15	5	146	78	18		3		15		1,18%	7,38%	-57724
Баянцогт	402		90	16	226	70	294		6	13	212	63	1,95%	73,13%	-15875
Баянчандмань	42		10	9	11	12	11			3	5	3	0,20%	26,19%	-5453
Борнуур	394		106	42	161	85	202		36	28	87	51	1,91%	51,3%	-10057
Бүрэн	1441		159	138	856	288							6,99%		-11427
Дэлгэрхаан	3385		251	172	1964	998	260		16	19	180	45	16,41%	7,68%	1642
Жаргалант	553		73	76	215	189	160		13	27	72	48	2,68%	28,93%	-14257
Заамар	337		57	78	110	92	80		16	21	25	18	1,63%	23,74%	-2774
Лүн	583	2	61	66	289	165	165		10	20	83	52	2,83%	28,3%	-25331
Мөнгөнморьт	578	1	168	128	237	44	121	1	30	20	30	40	2,80%	20,93%	-279
Өндөрширээт	372		55	46	189	82	34		4	3	12	15	1,80%	9,14%	-16926
Сүмбэр	126		26	29	64	7	32			12	18	2	0,61%	25,40%	-5186
Сэргэлэн	544		95	36	275	138	212		15	8	136	53	2,64%	38,97%	-22547
Угтаал	526		28	45	328	125	505		16	36	328	125	2,55%	96,01%	-17399
Цээл	248		29	46	110	63	248		29	46	110	63	1,20%	100,00%	-9081
Эрдэнэ	1350		56	142	471	681	684		28	86	259	311	6,54%	50,67%	-7267
Эрдэнэсант	1317	1	248	125	545	398	187		36	36	65	50	6,38%	14,20%	-8713
Зуунмод	117		21	16	36	44	20		3	6	5	6	0,57%	17,09%	-3922
Бүгд дүн	20627	19	2487	1939	10571	5611	5202	7	462	684	2581	1478	100%	25,22%	-394702
2002-06	415329	503	57974	68405	204480	83967	13647	10	1201	3011	6483	2942		3,29%	
Зөр- (тоогоор)	-394702	-484	-55487	-66466	-193909	-78356	-8445	-3	-749	-2327	-3902	-1464			
үү (хувиар)	-95,0%	-96%	-95,7%	-97,2%	-94,8%	-93,3%	-61,9%	-30%	-62,4%	-77,3%	-60,2%	-49,8%			

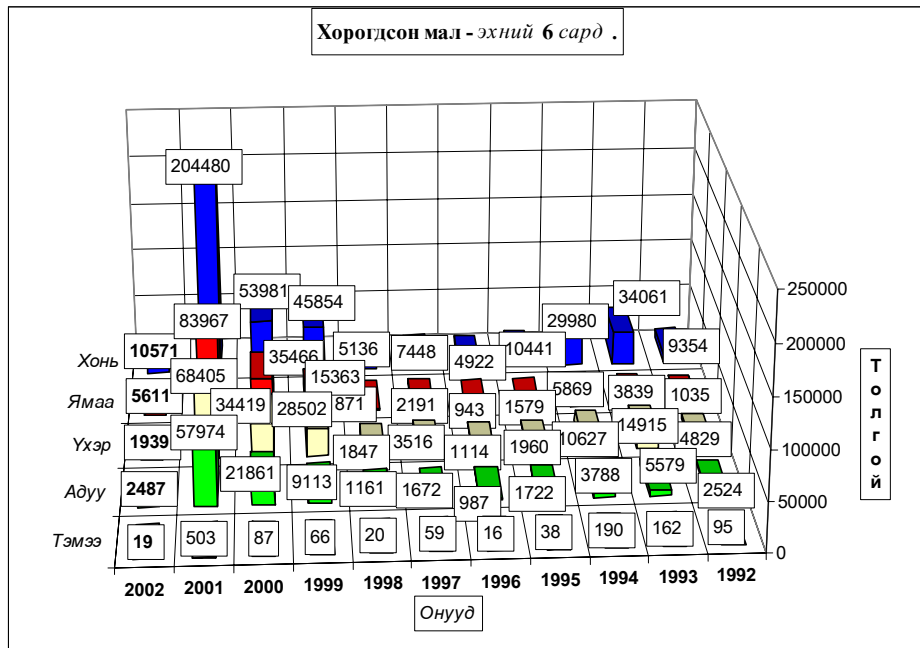



А Ж Ү Й Л Д В Э Р

Өмчийн бүх төрлийн аж үйлдвэрийн газрууд оны эхний 6 сард (1995 оны үнээр, зэрэгцүүлсэн үнэнд шилжүүлснээр) **6476.8** сая ₮-ийн бүтээгдэхүүн үйлдвэрлэсэн нь өмнөх оноос **1.9 хувь** буюу **122.8** сая ₮-өөр өсч, **2000** оныхоос **12.2 хувь** буюу **902.6 сая ₮-өөр** буурчээ. Аймгийн нийт бүтээгдэхүүний үйлдвэрлэл өссөн нь **алт, хэвлэл, дулаан, цахилгааны** үйлдвэрлэл өмнөх оноос **4.3-231.6 хувь** буюу **0.9-129.6 сая ₮-өөр** нэмэгдсэнтэй холбоотой.

Оны үнээр нийт бүтээгдэхүүний үйлдвэрлэлтэнд сумдын үйлдвэрлэсэн бүтээгдэхүүний эзлэх хувийн жингээс харахад алт үйлдвэрлэлтийг оруулан тооцсноор **Заамар, Сэргэлэн, Зуунмод Батсүмбэр** сумд **0.36-87.6** (эдгээр сумдын үйлдвэрлэлт **97.44**) хувийг эзлэв.

Алтны борлуулалтыг оруулахгүй тооцоход **Зуунмод, Жаргалант, Борнуур, Баянчандмань, Батсүмбэр, Лун** сумд **2.09-71.94** (эдгээр сумдын үйлдвэрлэлт **88.68**) хувийг эзэлжээ.

Энэ нь тус аймгийн нийт үйлдвэрлэлтэнд дулааны эрчим хүч болон архины үйлдвэрүүдийн үйлдвэрлэлт илүү хувийн жинг эзэлж байгаатай холбоотой байна.

АЖ ҮЙЛДВЭРИЙН НИЙТ БҮТЭЭГДЭХҮҮН, 1995 ОНЫ ЗЭРЭГЦҮҮЛЭХ ҮНЭЭР,
ГОЛ НЭРИЙН БҮТЭЭГДЭХҮҮНЭЭР, САЯ.ТӨГ
GROSS INDUSTRIAL OUTPUT, at constant prices of 1995, estimation by major commodities, mln tog

АЖ ҮЙЛДВЭРИЙН САЛБАР INDUSTRIAL SECTOR	2000 1-VI	2001 1-VI	2002 1-VI	Дүнд эзлэх хувь Percentage share to total			2002% 2001%
				2000	2001	2002	
Нийт дүн Total	7379,39	6353,97	6476,77	100,0%	100,0%	100,0%	101,9%
Ашигт малтмал олборлолт mining and quarrying	7041,30	5516,13	5751,90	95,42%	86,81%	88,81%	104,3%
Хүнсний бүтээгдэхүүн, ундаа үйлдвэрлэлт Manufacture of food products and beverages	84,27	278,17	227,06	1,14%	4,38%	3,51%	81,6%
Сүү, сүүн бүтээгдэхүүн үйлдвэрлэлт Manufacture of dairy products	0,00	1,16	0,87	0,000%	0,018%	0,0134%	75,0%
Үр тарианы гурил, нардун, малын тэжээл Manufacture of grain mill products, starches, starch products, and prepared animal feeds	12,25	16,22	14,87	0,166%	0,255%	0,230%	91,7%
Хүнсний бусад бүтээгдэхүүний, үйлдвэрлэл Manufacture of other food products	12,16	16,75	19,03	0,165%	0,264%	0,294%	113,6%
Ундаа үйлдвэрлэл/согтууруулах ундаа ороол/ Manufacture of beverages	59,86	244,04	192,29	0,811%	3,841%	2,969%	78,8%
Нэхмэлийн үйлдвэрлэл Manufacture of textiles	3,79	3,94	1,90	0,05%	0,06%	0,03%	48,2%
Хувцас үйлдвэрлэл, үсэг арьс боловруулалт Manufacture of wearing apparel dressing and dyeing of fur	43,04	320,68	217,53	0,58%	5,05%	3,36%	67,8%
Арьс шир боловруулах, ширэн эдлэл, гутал үйлдвэрлэл Tanning, dressing of leather, manufacture of luggage, handbagz saddlery harnesses, footwear	7,58	3,74	2,99	0,10%	0,06%	0,05%	79,9%
Мод, модон эдлэл Manufacture of wood and wooden products	68,97	33,15	18,11	0,93%	0,52%	0,28%	54,6%
Нийтлэх, хэвлэх, дуу бичлэг хийх ажиллагаа Publishing, printing and reproduction of recorded media	0,74	0,38	1,26	0,010%	0,006%	0,019%	331,6%
Төмрийн үйлдвэрлэл Manufacture of basic metals	0,00	0,10	0,63	0,000%	0,002%	0,010%	630,0%
Цахилгаан, дулаан, уур үйлдвэрлэл Electricity, thermal energy, steam	129,7	197,68	255,39	1,76%	3,11%	3,94%	129,2%

АЖ ҮЙЛДВЭРИЙН БҮТЭЭГДЭХҮҮНИЙ ҮЙЛДВЭРЛЭЛТ, оны үнээр

SALES OF INDUSTRIAL OUTPUT, at current price

мян -₮, mIn.tog

/сумдаар/	Бүтэн 6 сарын гүйцэтгэл			Дүнд эзлэх хувь		
	2000 он	2001 он	2002 он	Percentage share to total		
				2000	2001	2002
Алтанбулаг	3240,0	3940,0	14440,0	0,02	0,03	0,09
Аргалант	3270,0	181,0	894,0	0,02	0,00	0,01
Архуст			9413,0			0,06
Батсүмбэр	34634,5	57301,3	57799,5	0,24	0,48	0,36
Баян			4597,7			0,03
Баяндэлгэр	492,0	8896,7	14426,8	0,00	0,07	0,09
Баянжаргалан		780,0	985,0			0,01
Баян-өнжүүл	996,4	1504,6	11627,3	0,01	0,01	0,07
Баянхангай	255,0	7048,0	14586,8	0,00	0,06	0,09
Баянцагаан						
Баянцогт	1651,9	11682,7	18242,7	0,01	0,10	0,11
Баянчандмань	31094,4	82797,3	49007,4	0,22	0,69	0,30
Борнуур	2417,2	78060,2	69578,3	0,02	0,65	0,43
Бүрэн	2109,0	4919,8	923,0	0,01	0,04	0,01
Дэлгэрхаан			1768,6			0,01
Жаргалант	28463,1	50758,0	69371,0	0,20	0,42	0,43
Заамар	12573569,0	10289938,7	14148630,2	88,94	85,44	87,60
Лүн	18075,3	26371,0	35071,6	0,13	0,22	0,22
Мөнгөнморьт	403649,0	93726,2	16207,2	2,86	0,78	0,10
Өндөрширээт	1052,8	781,1	3501,8	0,01	0,01	0,02
Сүмбэр	788,0	11310,0	1096,0	0,01	0,09	0,01
Сэргэлэн	472392,0	334444,4	324135,0	3,34	2,78	2,01
Угтаал	36793,1	27652,0	14614,2	0,26	0,23	0,09
Цээл	17100,9	30983,8	26293,4	0,12	0,26	0,16
Эрдэнэ	1040,0	19580,5	10342,9	0,01	0,16	0,06
Эрдэнэсант	15475,2	24649,2	25979,9	0,11	0,20	0,16
Зуунмод	488427,0	876131,2	1206976,5	3,45	7,27	7,47
Аймгийн дүн	14136985,8	12043437,7	16150509,8	100,0	100,0	100,0

ГОЛ НЭР ТӨРЛИЙН БҮТЭЭГДЭХҮҮН ҮЙЛДВЭРЛЭЛТ
PRODUCTION OF MAJOR COMMODITIES

Гол нэр төрлийн бүтээгдэхүүн	MAJOR COMMODITIES	Хэмжих нэгж	units	Бүтэл 06 сарын гүйцэтгэл			2001 оноос зөрүү (+,-) биет хэмжэ
				(биет хэмжээгээр)			
				2000 он	2001 он	2002 он	
	Mongolian traditional costume						
Монгол дээл, тэрлэг бүгд	"DEEL"	ширхэг	pieces	448	1668	1266	-402
Сүлжмэл эдлэл	Knitted goods	мян,төг	thous.teg	3672,5	3940,0	1900,0	-2040,0
Савхин гутал бүгд	Leather footwear	хос	paire	1266	539	376	-163
Эмэгтэй хослол	Female suits	хос	paire				0
Эсгий гутал бүгд	felt boots	хос	paire	127	200	245	45
Хивс	Carpet	мян,кв,м	thous.m2	0,04			0,00
Хэрэглээний мод	Wood as a fuel	мян,м3	thous.m3		1,5	0,2	-1,3
Гурил	Wheat flour	тонн	tons	99,3	128,5	118,1	-10,4
Талх	Bread	тонн	tons	66,8	101,6	119,4	17,8
Нарийн боов	bakery products	тонн	tons	12,6	13,4	13,5	0,1
Арвайн гурил	bakery flour	тонн	tons	0,5		1,3	1,3
Савхин дээл, куртка	Leather jacket	ширхэг	pieces				0
Костюм	Suits	хос	paire		22458	0	-22458
Гэрийн мод, модон эдлэл	Wood and wooden articles	мян,төг	thous.teg	2066,0	2845,6	7417,4	4571,8
Ундаа	Soft drinks	мян,литр	thous.l	50,9	64,2	79,9	15,7
Зүсмэл материал	Sawn wood	мян,м3	thous.m3	4,1	1,9	0,7	-1,2
Тэжээл	Fodder	тонн	tons	45,9	36,5	21,0	-15,5
Куртка	Jacket	ширхэг	pieces	1609	0	15437	15437
Цамц, Желет	Sweater	ширхэг	pieces	28843	43404	64427	21023
Өмд	Troosers @ pants	ширхэг	pieces	125395	140904	810980	670076
Шорт	shorts	ширхэг	pieces	25938	61918	177737	115819
Жинсэн юбка		ширхэг	pieces				0
Пальто	Overcoat	ширхэг	pieces				0
Алт, мөнгөн эдлэл	Jewellery	ширхэг	pieces				0
Хөвөнтэй бээлий	Cotton mittens	хос	paire	150			0
Цэвэр ус борлуулалт	Distribution water	мян/м3	thous.m3	101,3	83,1	117,6	34,5
	Collection, purification and distribution water						
Сувагжуулалт		мян/м3	thous.m3	50,9	39,2	77,4	38,2
Зуух, яндан, нийшин	oven, chimney	ширхэг	pieces	6		142	142
Барилгын хаалга, цонх	Building door and windows	мян,м,кв	thous.m2	0,00	0,01	0,02	0,01
Архи, дарс	Alcohol drinks	мян, литр	thous.l	31,8	138,4	114,90	-23,5
Сонин	Newspaper	мхдх	min.pr.p	0,1		0,0	0,0
Ном товхимол	Book	мхдх	min.pr.p	10,0			0,0
Хүснэгт маягт	Charters	мхдх	min.pr.p	182,0	158,6	523,0	364,4
Бланк / бусад	Blank /others/	мян,ш	min.pieces				0,0
Цах. Эрчим хүч	Electricity	мян,кв,ц	min.kw.h	1,9		1,6	1,6
Дул. Эрчим хүч	Thermal energy	мян,г,кл	thous.Gcal	48,0	87,1	108,2	21,1
Спорт хослол	Sports clothes	хос	paire	15269	0	50060	50060
Эсгий	Felt	мян,м	thous.m				0,0
Тоосго /мян.шир/	Bricks	мян.шир	min.pieces				0,0
Сүү,сүүн бүтээгдэхүүн	Milk, milk products	мян,төг	thous.teg		1155,0	868,0	-287,0
Алт /кг /	Gold	кг	kg	1612,7	1263,4	1317,4	54,0

Аж үйлдвэрийн гол нэр төрлийн 32 бүтээгдэхүүнээс 20 нэрийн бүтээгдэхүүний үйлдвэрлэл өнгөрсөн оны мөн үеэс нэмэгдлээ. Нэр төрлөөр нь үзвэл талх, нарийн боов, ундаа, арвайн гурил, гэрийн хэрэглэл, хүснэгт маягт, куртка, төрөл бүрийн цамц, өмд, шорт, спорт хослол, эсгий гутал, барилгын цонх, пийшин, зуух яндан, суудлын машины чиргүүл, сувагжуулалт, цэвэр ус борлуулалт, цахилгаан, дулааны эрчим хүч, алт зэрэг бүтээгдэхүүний үйлдвэрлэл нэмэгдэж, архи, гурил, хивэг, сүү, сүүн бүтээгдэхүүн, Монгол дээл, сүлжмэл эдлэл, эрэгтэй костюм, хөвөнтэй бээлий, савхин гутал, ном, сонин сэтгүүл, хэрэглээний мод үйлдвэрлэлт зэрэг 12 нэрийн бүтээгдэхүүний үйлдвэрлэл буурчээ.

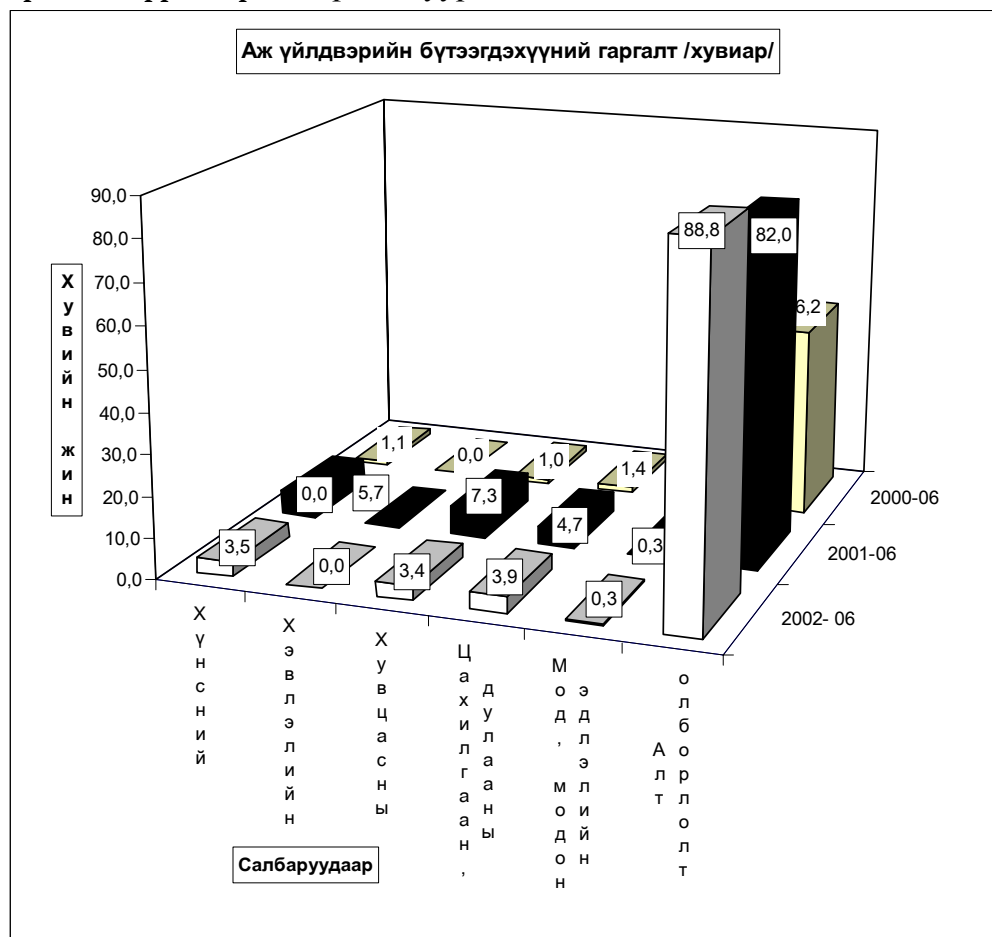

Аж үйлдвэрийн салбарын дүнгээр оны эхний хагас жилд оны үнээр 16150.9 сая ₮-ийн бүтээгдэхүүн борлуулсан нь өнгөрсөн оны мөн үеийнхээс 37.6 хувь буюу 4415.2 сая ₮-өөр өсчээ. Энэ нь хэвлэл, модны үйлдвэрлэлээс бусад бүх салбарын борлуулалт өнгөрсөн оны мөн үеэс 34.6-101.1 хувь буюу 253.9-3715.5 сая ₮-өөр өссөн нь нөлөөлжээ.

Оны үнээр нийт борлуулалтанд сумдын борлуулсан бүтээгдэхүүний эзлэх хувийн жинг зэрэгцүүлэн харахад алт олборлолтыг оруулан тооцсноор *Заамар, Зуунмод, Сэргэлэн, Жаргалант, Батсүмбэр* сумд 0.36-87.60 (эдгээр сумдын борлуулалт 98.11) хувийг эзлэв.

Алтны борлуулалтыг оруулахгүй тооцоход *Зуунмод, Жаргалант, Баянчандмань, Батсүмбэр, Борнуур Эрдэнэсант, Цэл, Лүн, Баянцогт* сумд 1.15-74.20 (эдгээр сумдын борлуулалт 93.38) хувийг эзэлжээ.

Энэ нь тус аймгийн нийт борлуулалтанд дулааны эрчим хүч болон архины үйлдвэрүүдийн борлуулалт илүү хувийн жинг эзэлж байгаатай холбоотой байна.

АЖ ҮЙЛДВЭРИЙН БОРЛУУЛСАН БҮТЭЭГДЭХҮҮН, оны үнээр, сая төг
SOLD PRODUCTION OF INDUSTRY, at current price, mln tog

АЖ ҮЙЛДВЭРИЙН САЛБАР INDUSTRIAL SECTOR	2000 I-VI	2001 I-VI	2002 I-VI	Дүнд эзлэх хувь Percentage share to total			2002% 2001%
				2000	2001	2002	
Нийт дүн Total	14163,41	11735,65	16150,92	100,0	100,0	100,0	137,6%
Ашигт малтмал олборлолт mining and quarrying	13442,50	10726,66	14442,20	94,91%	91,40%	89,42%	134,6%
Хүнсний бүтээгдэхүүн, ундаа үйлдвэрлэл Manufacture of food products and beverages	107,62	266,58	371,44	0,76%	2,27%	2,30%	139,3%
ү Сүү, сүүн бүтээгдэхүүн үйлдвэрлэл Manufacture of dairy products	0,00	1,16	0,87	0,0%	0,4%	0,2%	75,0%
ү Үр тарианы гурил, цардуул, малын тэжээл Manufacture of grain mill products, Starches, starch products, and prepared animal feeds	29,06	39,07	22,34	27,0%	14,7%	6,0%	57,2%
э Хүнсний бусад бүтээгдэхүүний, үйлдвэрлэл Manufacture of other food products	29,98	36,72	53,09	27,9%	13,8%	14,3%	144,6%
с Ундаа үйлдвэрлэл/согтууруулах ундаа ороол/ Manufacture of beverages	48,58	189,63	295,14	45,1%	71,1%	79,5%	155,6%
Нэхмэлийн үйлдвэрлэл Manufacture of textiles	3,79	3,94	1,90	0,027%	0,034%	0,012%	48,2%
Хувцас үйлдвэрлэл, үслэг арьс боловруулалт Manufacture of wearing apparel dressing and dyeing of fur	111,07	237,18	492,37	0,78%	2,02%	3,05%	207,6%
Арьс шир боловруулах, ширэн эдлэл, гутал үйлдвэрлэл Tanning, dressing of leather, manufacture of luggage, handbag, saddlery harness, footwear	18,14	9,20	8,06	0,13%	0,08%	0,05%	87,6%
Мод, модон эдлэл Manufacture of wood and wooden products	21,19	15,50	11,45	0,15%	0,13%	0,07%	73,9%
Нийтлэх, хэвлэх, дуу бичлэг хийх ажиллагаа Publishing, printing and reproduction of recorded media	4,98	6,09	5,79	0,035%	0,052%	0,036%	95,1%
Төмрийн үйлдвэрлэл Manufacture of basic metals	0,14	0,90	2,76	0,001%	0,008%	0,017%	306,7%
Цахилгаан, дулаан, уур үйлдвэрлэл Electricity, thermal energy, steam	453,98	469,60	814,95	3,21%	4,00%	5,05%	173,5%

АЖ ҮЙЛДВЭРИЙН БҮТЭЭГДЭХҮҮНИЙ БОРЛУУЛАЛТ, оны үнээр

SALES OF INDUSTRIAL PRODUCTION, at current price

мян -₮, mIn.tog

/сумдаар/	Бүтэн 6 сарын гүйцэтгэл			Дүнд эзлэх хувь		
	2000 он	2001 он	2002 он	Percentage share to total		
				2000	2001	2002
Алтанбулаг	3140,0	3000,0	10700,0	0,02	0,03	0,07
Аргалант		181,0	894,0		0,00	0,01
Архуст			9413,0			0,06
Батсүмбэр	32514,0	54017,9	58134,5	0,23	0,46	0,36
Баян			4597,7			0,03
Баяндэлгэр	492,0	9140,0	14558,8	0,00	0,08	0,09
Баянжаргалан		820,0	985,0			0,01
Баян-өнжүүл	1106,4	1560,5	11664,1	0,01	0,01	0,07
Баянхангай	230,0	7048,0	14586,8	0,00	0,06	0,09
Баянцагаан						
Баянцогт	2379,5	3887,8	19225,8	0,02	0,03	0,12
Баянчандмань	31094,4	72266,8	49007,4	0,22	0,62	0,30
Борнуур	2972,6	44110,2	44051,0	0,02	0,38	0,27
Бүрэн	1515,0	5581,4	724,0	0,01	0,05	0,00
Дэлгэрхаан			1828,6			0,01
Жаргалант	34262,1	48076,0	69371,0	0,24	0,41	0,43
Заамар	12637492,0	10289892,2	14148597,8	89,39	87,69	87,60
Лүн	14799,5	18415,0	29910,6	0,10	0,16	0,19
Мөнгөнморьт	316749,0	88210,7	12175,5	2,24	0,75	0,08
Өндөрширээт	1052,8	781,1	3501,8	0,01	0,01	0,02
Сүмбэр	668,0	7500,0	1096,0	0,00	0,06	0,01
Сэргэлэн	472392,0	334444,4	324135,0	3,34	2,85	2,01
Угтаал	34248,8	26690,0	13895,1	0,24	0,23	0,09
Цээл	17100,9	30983,8	26293,4	0,12	0,26	0,16
Эрдэнэ	1040,0	19580,5	10342,9	0,01	0,17	0,06
Эрдэнэсант	15475,2	24649,2	25979,9	0,11	0,21	0,16
Зуунмод	516261,6	643658,2	1245248,3	3,65	5,49	7,71
Аймгийн дүн	14136985,8	11734494,7	16150918,0	100,0	100,0	100,0

Аж үйлдвэрийн салбарт 2002 оны 6-р сард нийт 2737 хүн ажиллаж хөдөлмөрийн бүтээмж 2366.4 мянган ₮ байгаа нь өнгөрсөн оны мөн үеэс 18.1, 2000 оноос 43.6 хувиар тус тус өсчээ,

АЖ ҮЙЛДВЭРИЙН АЖИЛЛАГСДЫН ТОО, сарын эцэст
EMPLOYMENT IN INDUSTRY, at the end of the month

АЖ ҮЙЛДВЭРИЙН САЛБАР INDUSTRIAL SECTOR	2000 VI	2001 VI	2002 VI	Дүнд эзлэх хувь Percentage share to total			2002% 2001%
				2000	2001	2002	
				2000	2001	2002	
Нийт дүн Total	2313	2106	2737	100,0	100,0	100,0	130,0%
Ашигт малтмал олборлолт mining and quarrying	1032	967	1591	44,62%	45,92%	58,13%	164,5%
Хүнсний бүтээгдэхүүн, ундаа үйлдвэрлэл Manufacture of food products and beverages	203	164	196	8,78%	7,79%	7,16%	119,5%
Сүү, сүүн бүтээгдэхүүн үйлдвэрлэл Manufacture of dairy products	0	2	0	0,0%	1,2%	0,0%	0,0%
Үр тарианы гурил, цардуул, малын тэжээл Manufacture of grain mill products, Starches, starch products, and prepared animal feeds	44	28	17	21,7%	17,1%	8,7%	60,7%
Хүнсний бусад бүтээгдэхүүний, үйлдвэрлэл Manufacture of other food products	79	60	61	38,9%	36,6%	31,1%	101,7%
Ундаа үйлдвэрлэл/согтууруулах ундаа ороод/ Manufacture of beverages	80	76	118	39,4%	46,3%	60,2%	155,3%
Нэхмэлийн үйлдвэрлэл Manufacture of textiles	11	8	0	0,476%	0,380%	0,000%	0,0%
Хувцас үйлдвэрлэл, үслэг арьс боловруулалт Manufacture of wearing apparel dressing and dyeing of fur	652	738	757	28,19%	35,04%	27,66%	102,6%
Арьс шир боловруулах, ширэн эдлэл, гутал үйлдвэрлэл Tanning, dressing of leather, manufacture of luggage, handbagz, saddlery harnees, footwear	33	13	19	1,43%	0,62%	0,69%	146,2%
Мод, модон эдлэл Manufacture of wood and wooden products	56	45	21	2,42%	2,14%	0,77%	46,7%
Нийтлэх, хэвлэх, дуу бичлэг хийх ажиллагаа Publishing, printing and reproduction of recorded media	11	9	7	0,476%	0,427%	0,256%	77,8%
Төмрийн үйлдвэрлэл Manufacture of basic metals	2	5	6	0,086%	0,237%	0,219%	120,0%
Цахилгаан, дулаан, уур үйлдвэрлэл Electricity, thermal energy, steam	313	157	140	13,53%	7,45%	5,12%	89,2%



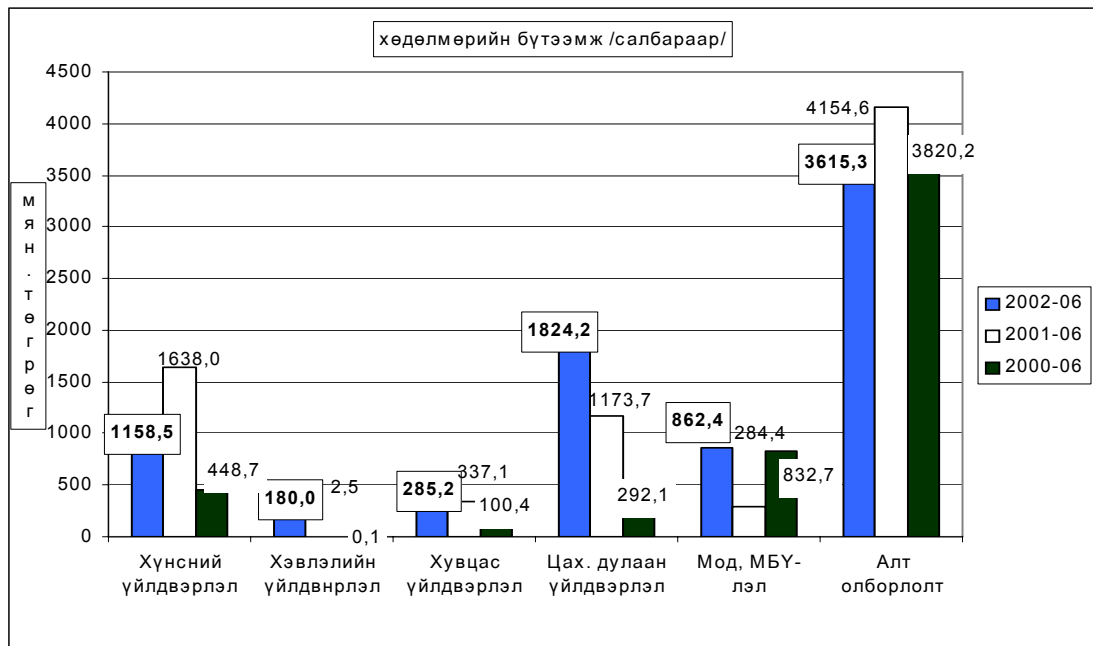

Алт олборлолт

Тус аймгийн нутаг дэвсгэр дээр үйл ажиллагаа явуулж **алт олборлож** байгаа **20** аж ахуйн нэгж эхний **6** сард **бохир жингээр 1458.0, цэвэр жингээр 1317.4 кг алт** тушааж оны үнээр **14442.2** сая ₮-ийн борлуулалт хийсэн нь өмнөх оны мөн үеэс олборлож тушаасан алт **54.0 кг** буюу **3715.5** сая ₮ -өөр өсчээ.

6-р сарын байдлаар **1 грамм** алтны дундаж үнэ **10962.65 ₮** байгаа нь өмнөх оны мөн үеэс **2472.34 ₮**-өөр өсчээ.

Алт олборлолтыг аж ахуйн нэгжийн хариуцагчын хэлбэрээр үзүүрлэл:

	Ужалт тушаасан алт /кг/			2002-06 2001-06	Ужалт тушаасан алт /млн.төг/			1 грамм алтны үнэ			2001 оноос зөрүү /+,-/	
	2000-06	2001-06	2002-06		2000-06	2001-06	2002-06	2000-06	2001-06	2002-06	олборло- сон алт /кг/	1 грам- мын үнэ /төг.мөн/
УУГ	87.9	24.1	10.4	43.2	751337.0	202676.2	115900.0	8547.63	8409.80	11144.23	-13.7	2734.4
Хувьцаат компани	120.3	144.3	142.1	98.5	1003585.0	1232509.7	1590400.0	8342.35	8541.30	11192.12	-2.2	2650.8
ХХК	1404.5	1095.0	1164.9	106.4	11687582.0	9291477.2	12735900.0	8321.53	8485.37	10933.04	69.9	2447.7
ДҮН	1612.7	1263.4	1317.4	104.3	13442504.0	10726663.1	14442200.0	8335.40	8490.31	10962.65	54.0	2472.3

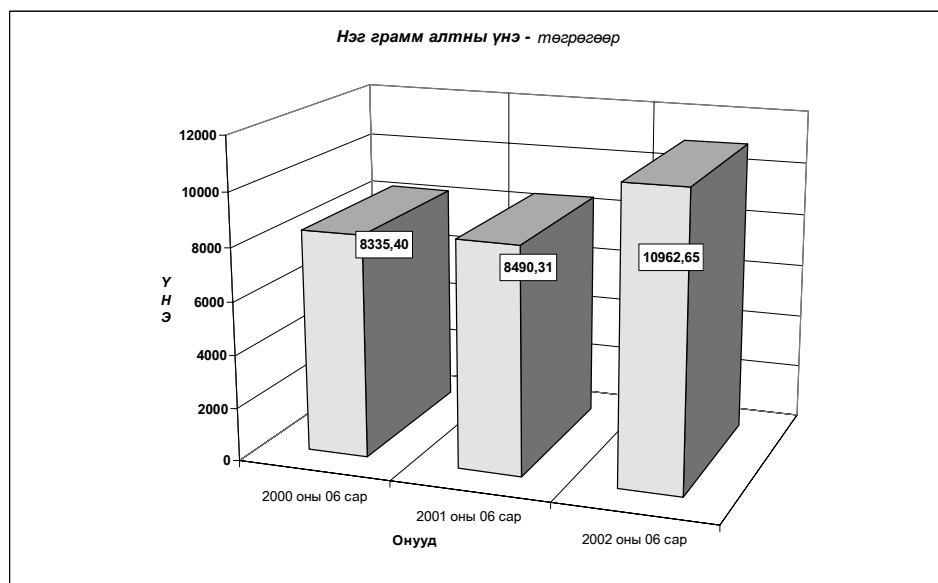
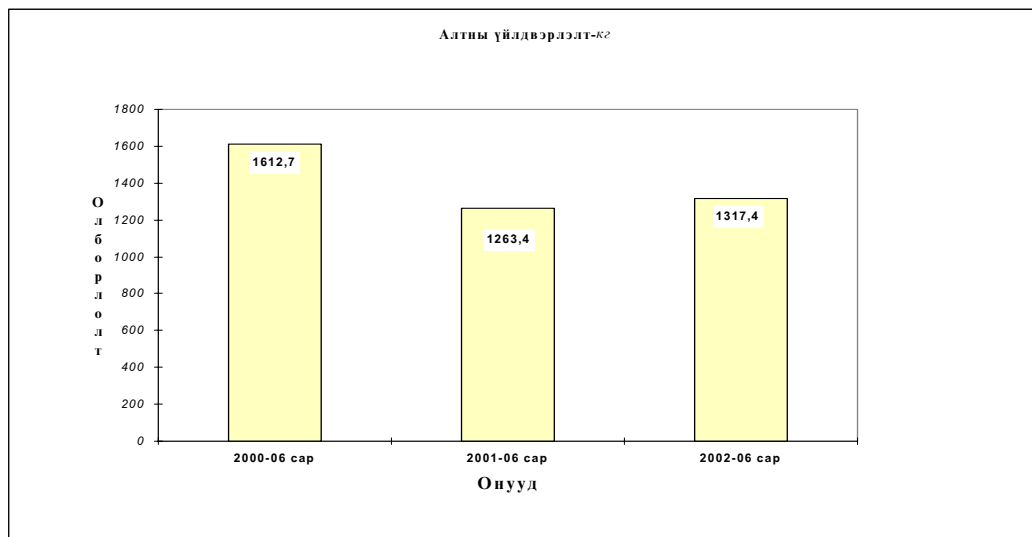

Ахуй үйлчилгээний байгууллагууд оны эхний 6 сард **187** цэгт **240** хүн ажиллаж, **42213.3** мянган ₮-ийн орлого үйлчилгээний ажил хийж **27524.8** мянган ₮-ийн зардал гаргаж **17166** хүнд үйлчилжээ. Нийт орлогын **20.6** хувь нь **оёдол**, **13.7** хувь нь **гутал**, **27.3** хувь нь **модон эдлэл**, **8.8** хувь нь **тээврийн хэрэгслийн болон ахуйн техникийн засвар**, **21.9** хувь нь **үсчин гоо засал, гэрэл зураг**, **4.6** хувь нь **халуун усны**, **2.1** хувь нь **бусад үйлчилгээний орлого** байна.

Ахуйн үйлчилгээний газруудын орлогын гүйцэтгэлийг гол нэр төртөөр үзүүлэл:

сүмд	Бүл		Үүнэж											
			Оёдло		Гутал засвар		Ахуйн техникийн засвар		Үсчин, гоо засал		Гэрэл зураг		Халуун ус	
	Орлого	Үйлчлүүлсэн хүний тоо	Орлого	Үйлчлүүлсэн хүний тоо	Орлого	Үйлчлүүлсэн хүний тоо	Орлого	Үйлчлүүлсэн хүний тоо	Орлого	Үйлчлүүлсэн хүний тоо	Орлого	Үйлчлүүлсэн хүний тоо	Орлого	Үйлчлүүлсэн хүний тоо
АБ	403.5	352			95.0	47			111.0	90	170.0	160	27.5	55
АР	867.0	376	416.0	146					76.0	82	35.0	84		
АТ	145.0	110			35.0	20			70.0	30	40.0	60		
БС	376.5	548	80	26	61.0	18			87.5	64	148.0	440		
БА	429.8	458			166.8	38			138.0	138	125.0	250		
БД	868.5	321	703.0	147	70.0	8			35.5	51	60.0	87		
БЖ	643.0	541			322.0				123	176	198	245		
БӨ	90.8	102									90.8	102		
БХ	824.0	591	86.0	15.0	45.0				59.0	81	89.6	256.0	49.4	135
БЦ	0.0	0												
БТ	356.7	175			99.1	23					169.0	105		
БЧ	1819.7	648	715.1	97	151.9	28	10.0	9	402.1	158	85.0	301	50.7	47
БН	1663.8	825	918.5	116	346.7	86			172.6	259	226.0	337		
БҮ	105.0	90			80.0						20.0	30	5.0	10.0
ДХ	301.8	70	50.0	10	39.5	4			52.3	19	30.0	25		
ЖА	1243.0	1036					480.0	91	530.0	615	155.0	180	78	150
ЗА	2565.0	1129	1600.0	210	250.0	150			155	310	110	241	450.0	218
ЛҮ	1442.6	335	386.0	50	170.0	49	40.0	13	57.0	48	24.0	22		
ММ	533.2	561	262.0	40	22.7	24			216.0	359	32.5	138		
ӨШ	165.3	188			122.5	51			10.3	25	32.5	100		
СҮ	280.0	160			75.0				205.0	115				
СЭ	0.0	0												
УГ	457.6	104	185.0	13	24.0	2			47.0	51	35.6	19		
ЦЭ	1131.0	305	40.0	8	120.0	6	30.0	11	256.0	99	285.0	165		
ЭР	835.0	312	620.0	68	30.0	32	30	26	120.0	132	30.0	36	5.0	10.0
ЭС	4350.0	1395	1050.0	180	850.0	65			700.0	650	400.0	250	50.0	57
ЗМ	20315.5	6434	1565.0	64	2600.0	578	290.6	136	1727.3	1566	1322.7	1105	1236.0	2747
Дүн	42213.3	17166	8676.6	1190	5776.2	1229	880.6	286	5350.6	5118	2630.6	3430	1951.6	3429



Барилга

Барилгын гүйцэтгэгч байгууллагууд оны эхний 6 сард **236.0** сая ₮-ийн барилга угсралт, их засварын ажил гүйцэтгэв.

(оны үнээр-млн.төг) (at current prices - thous.tog)	Эхний 6 сар - In first 6 months									
	1993	1994	1995	1996	1997	1998	1999	2000	2001	2002
Барилга угсралт, засварын ажил-бүгд Construction and repair - total	82451.5	44786.9	67152.9	252113.6	244009.9	413865.0	261077.6	323121.5	410344.3	235952.4
үүнээс-барилга угсралтын ажил of which - construction	56454.5	31427.9	45560.9	199023.3	219679.6	354327.0	247211.9	221394.3	137174.6	69285.8

(млн.төг - thous.tog)	2002 онд		
	Гүйцэтгэсэн аж ахуйн нэгжүүд Done by units		
	Бүгд	Төрийн	Хувийн ба хувьцаат
	Total	govern- ment	private @ privatized
Барилга угсралт, засварын ажил-бүгд Construction and repair - total	235952.4	213228.6	22723.8
үүнээс-барилга угсралтын ажил of which - construction	69285.8	69285.8	0.0

Объектын нэр-мян.төг	2002 оны гүйцэтгэл-Done by of 2002 year		Ашиглагтад орсон	
	Жилийн эхлээс	6 сард	хуч	үндсэн фонд
	In first of beginning year	In june	чадал	Fixed asset
Багануур ХК-ны цооногын өрөмдөл	69285.8	46190.5	750	
Горхийн мөот гүүрийн засвар	57493.5			
Налайх-Тэрэлжийн замын өвлийн арчлалт	3303.0			
УБ-багануурын замын өвлийн арчлалт	12678.5			
УБ-Мандагговын замын өвлийн арчлалт	45166.9			
УБ-Зуунмодны замын өвлийн арчлалт	4372.8			
Тэрэлжийн 2 ш модон гүүр	4347.8			
Зуунмодны замын засвар	16560.3	16560.3		
Зуунмодны эрүүл мэндийн газрын засвар	1711.9		140 м ²	
Зуунмодны байгйн киноторын засвар	1996.7		392 м ²	
ДЭХНУ-ийн уурын зуухны засвар	3780.0	3780.0	692 м ²	
Зуунмодны Орон нутаг судлах музейн засвар	11235.2	11235.2	547	
Засаг даргын тамгын газрын дээврийн засвар	2200.0	2200.0		

Барилга угсралт, засварын ажлын гүйцэтгэл, барилга байгууламжийн төрлөөр

(мянган-төгрөг)			Бүгд дүн		
			2000-06	2001-06	2002-06
I. Шинэ барилга, өргөтгөл, шинэчлэл - бүгд			221394.3	137174.6	69285.8
Ү	Орон сууцны барилга	а.Бүгд			
		үүнээс-угсармал			
Ү	Орон сууцны бус барилга	а.Үйлдвэрийн	9000.0		
		б.Худалдаа, үйлчилгээний		6000.0	
		в.Эмнэлэг, сургууль, соёлын		3600.0	
э	Инженерийн барилга байгууламж	г.Бусад (контор, агуулах, гарааж, бусад)	5200.0		
		а.Эрчим хүчний			
		б.Холбооны			
		в.Авто зам	152544.3	107939.0	
		г.Гүүр, гүүрэн гарц			
с		д.Алан, суваг, шугам, сүлжээ	54650.0	19635.6	69285.8
		е.Бусад (зам талбайн ажил, бусад)			
II. Засвар - бүгд			101727.2	273169.7	166666.6
III. Барилга угсралт, засварын - бүгд			323121.5	410344.3	235952.4
Ажиллагсад	бүгд	тоо	279	295	255
		цалингийн сан	60125.3	42002.0	33461.2
	барилгын	тоо	240	252	199
		цалингийн сан	51928.8	36267.1	28939.9
үүнээс	инженер техникийн ажилтан	тоо	19	18	16
		мэргэжлийн ажилчид	173	202	125

Барилгын ажлын динамик. (Эхний 6 сараар)

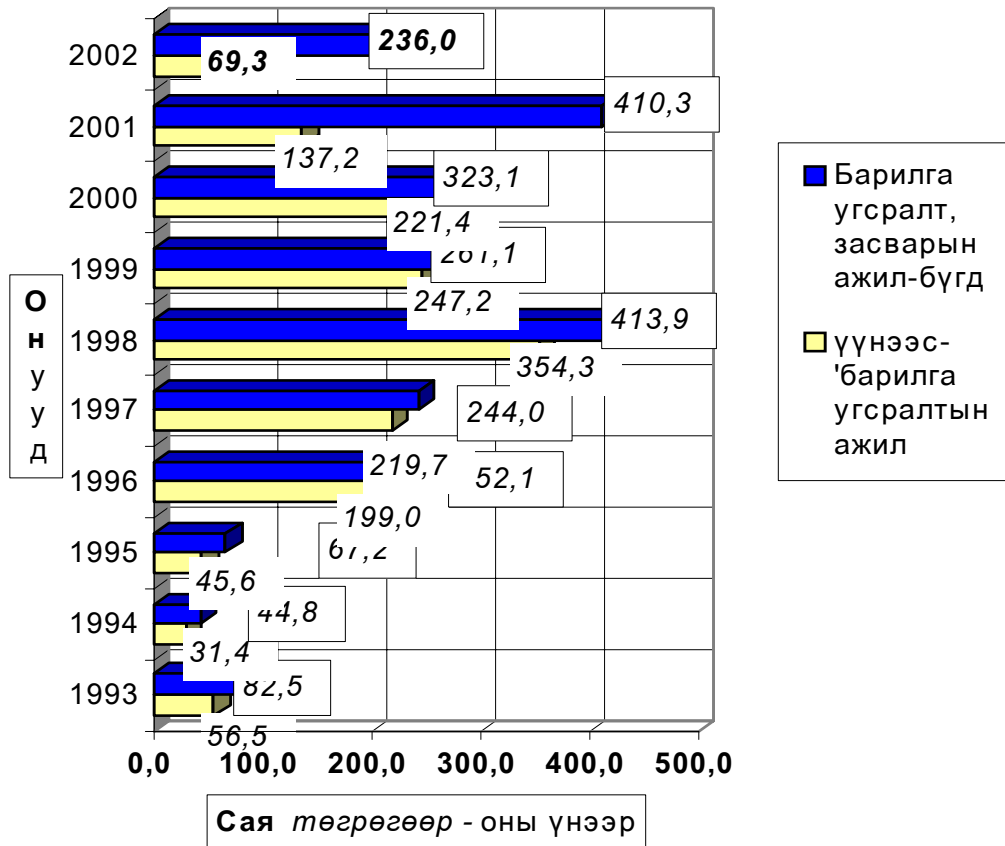

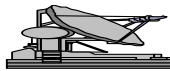

Тээвэр, Холбоо

Оны эхний 6 сард авто тээврээр үйлчилгээ хийдэг УҮГ, Компани, Хоршоо, ХЭАА-нууд **83,5** мянган-тонн ачаа, **3371,2** мян-тонн-км, **75,9** мян-хүнд үйлчлэн **5195,0** мян-хүн-км-ийн ажил үйлчилгээ гүйцэтгэсэн нь өмнөх оны мөн үеийнхээс **2759,4** мян-тн-км, **1993,4** мян-хүн-км-ийн ажил үүрэг тус тус **илүү** гүйцэтгэж, үйлчлүүлсэн хүний тоо **1070** мянган хүнээр илүү байна.

Тээвэр.

Transport.

Тээврийн үзүүлэлтүүд <i>Transport indicators</i>	Хэмжих нэгж	2000 VI	2001 VI	2002 VI	2002 / 2001%	
					тоогоор	хувиар
Тээсэн ачаа - Бүгд <i>Carried freight-total</i>	мян-тонн thous-tons	28,4	13,4	83,5	70,1	623,1%
Ачаа эргэлт - Бүгд <i>Freight turnover-total</i>	мян-тн-км thous-tons-km	6210,0	611,8	3371,2	2759,4	551,0%
Зорчигчид - Бүгд <i>Passengers -total</i>	мян-хүн thous-persons	43,9	65,2	75,9	10,7	116,4%
Зорчигч эргэлт - Бүгд <i>Passenger turnover -total</i>	мян-х-км thous pass-km	6878,1	3201,6	5195,0	1993,4	162,3%

Холбоо ашиглалтын орлого оны эхний 6 сард **127868,3** мянган ₮ болж, үүнээс хүн амаас орсон орлого **56500,1** мянган ₮ болж, өмнөх оны мөн үетэй харьцуулахад **59,2** хувь буюу **47,6** сая ₮-р илүү байна.

Шуудан холбооны албаны үйлчилгээний орлого **18742,7** мянган ₮ болж, нийт орлогын **82,4** хувь нь хүн амд үйлчилсэний орлого юм. Нийт орлогын **17,6** хувийг албан бичгийн, **8,0** хувийг зорчигчдын, **40,2** хувийг хэвлэлийн шимтгэлийн орлого эзлэв.

Тус аймаг дах Мобикомийн салбар **32000,0** мянган ₮-ийн үйлчилгээ хийж, нийт **850** хэрэглэгч Мобикарт эзэмшигч болсон нь 2001 оны жилийн эцсээс **250-аар**, өмнөх улирлаас **50** хэрэглэгчээр тус тус нэмэгдлээ.

Од кабелийн (Би-Ти-Жи-ХХК) телевиз **3611,0** мянган ₮-ийн үйлчилгээ явуулж, КТВ-ийн цэгийн тоо **250** байгаагийн **248** нь айл өрхийнх байна. КТВ-ийн цэгийн тоо жилийн эцсээс **10** цэгээр нэмэгдлээ.

Холбооны үндсэн үзүүлэлт. Эхний 6 сар
 MAIN INDICATORS OF COMMUNICATION, in first 5 months

Үзүүлэлтүүд <i>Indicators</i>	2000 он VI сар	2001 он VI сар	2002 он VI сар	2002 2001%
Нийт орлого мян-төг <i>Total revenue, at current prices thous tog</i>	64547,1	80295,0	127868,3	159,2%
үүнээс - хүн амын <i>Of which: from population</i>	16842,9	29347,2	56500,1	192,5%
Телефон цэг тоогоор <i>Number of telephones ,to</i>	1 801	1 748	1 793	102,6%
Радио цэг тоогоор <i>Number of wired-radio outlets ,to</i>	731	0	0	0,0%
Шуудангийн орлого <i>Postal service company</i>	19 447,3	18 009,2	18 742,7	104,1%
үүнээс - хүн амын <i>Of which: from population</i>	16 772,1	15987,3	15452,9	96,7%

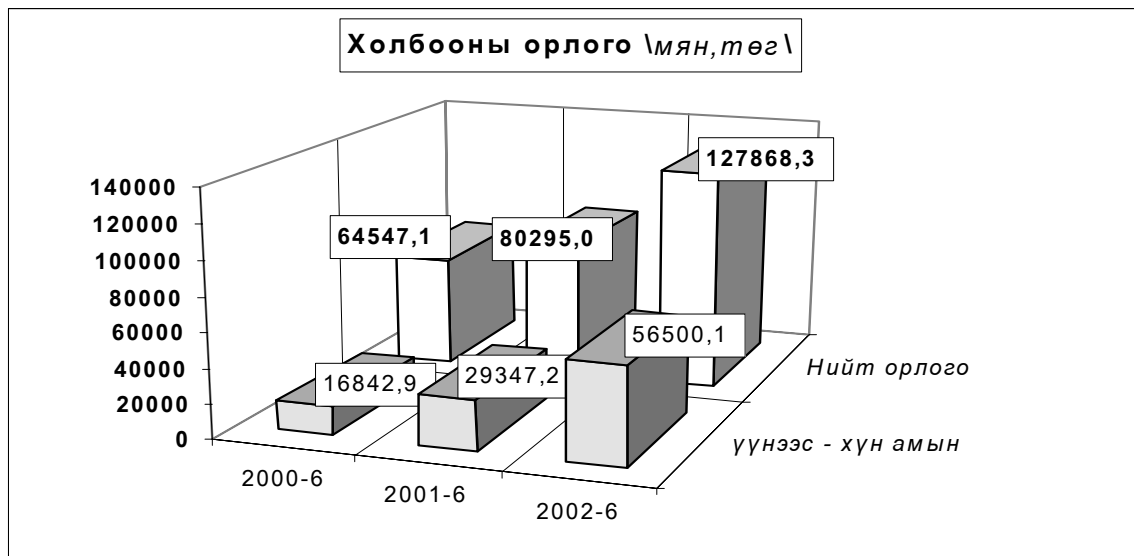

Ш уудан холбооны үндсэн үзүүлэлт. Эхний 6 сар
 MAIN INDICATORS OF COMMUNICATION, in first 6 months

Үзүүлэлт	Хэлбэр	Өмнөх оны мөн үсгүй	2002 оны эхний 6 сар			2002 2001%
			төл	гүй	ТБ%	
Гарах захидал	Гадаадад	326	1000	371	37.1	113.8
	Дотоодод	1297	1694	1625	95.9	125.3
Албан бичиг	Гадаадад	5	3	9	300.0	180.0
	Дотоодод	3254	3940	3354	85.1	103.1
Гарах илгээлт	Гадаад	7	22	52	236.4	742.9
	Дотоод	26	56	4	7.1	15.4
Гарах Буухиа	Гадаад	-	11	3		
	Дотоод		1	0		
Хэвлэл захиалга (мян-шир)		87.0	195.0	68.5	35.1	78.7
Гардуулалт (тоо)		0	50	22	44.0	0.0
Зорчигчид (хүн)		2824	2316	1494	64.5	52.9

Холбооны салбаруудын орлого, эхний 6 сар
 REVENUE COMMUNICATION, by location, in first 6 months

	Нийт орлого (мян, төг)			2002-6%
	Дүн	Үүнээж: хувирын		
	Total thous tog	орлого	хувийн жин	2001-6%
Алтанбулаг	1128.7	545.6	48.3%	175.1
Аргалант	974.0	308.5	31.7%	157.6
Архуст	33.7	10.2	30.3%	5.2
Батсүмбэр	9.7	0.0	0.0%	1.9
Баян	2284.0	1323.2	57.9%	293.5
Баянжаргалан	1059.3	412.5	38.9%	120.9
Баян-Өнжүүл	893.4	416.4	46.6%	168.0
Баянхангай	989.5	234.5	23.7%	169.7
Баянцагаан	1729.1	280.7	16.2%	248.7
Баянцогт	1305.5	663.1	50.8%	150.1
Баянчандмань	3477.3	1266.8	36.4%	156.5
Борнуур	1579.6	895.6	56.7%	164.9
Бүрэн	397.5	167.9	42.2%	51.4
Дэлгэрхаан	780.3	177.6	22.8%	142.8
Жаргалант	1954.3	909.9	46.6%	175.5
Заамар	1427.3	569.4	39.9%	159.6
Лүн	3917.0	2800.4	71.5%	155.1
Өндөрширээт	763.4	283.1	37.1%	139.2
Сэргэлэн	728.3	232.2	31.9%	169.9
Угтаал	1562.0	496.7	31.8%	142.6
Цэл	1839.4	778.0	42.3%	161.4
Эрдэнэ	111.2	43.5	39.1%	11.3
Эрдэнэсант	1926.5	774.8	40.2%	131.6
ЗМ, Хот хооронд	9699.3	42909.5	44.2%	165.9
Аймгийн дүн	127868.3	56500.1	44.2%	159.2

2002 оны эхний хагас жилийн байдлаар суурин хүн амын тоог хүн амын ердийн хөдөлгөөнөөр тооцоход хүн амын тоо 96,3 мянга боллоо.

Хүн амын тоо

	1999 он	2000 он	2001 он	2002 он	2001 он / 2001 он
Оны эхний суурин хүн ам	103,5	101,1	98,4	95,7	97,26%
Оны эхнээс төрсөн хүүхэд	2,0	1,9	2,0	0,9	45,00%
Нас барсан хүний тоо	0,6	0,6	0,7	0,3	42,86%
Оны эцсийн хүний тоо	101,1	98,4	95,7	96,3	100,63%

Хүн амын тоо сумдаар

	2000 оны эцсийн хүн	Хөдөлгөөн		2001 оны эцэст
		төрсөн хүүхдийн тоо	нас барсан хүн	
Алтанбулаг	3428	36	9	3455
Аргалант	1937	12	7	1942
Архуст	2095	22	8	2109
Батсүмбэр	6451	63	37	6477
Баян	2182	20	8	2194
Баяндэлгэр	1589	12	7	1594
Баянжаргалан	1775	18	6	1787
Баян-Өнжүүд	2667	22	3	2686
Баянхангай	1611	18	9	1620
Баянцагаан	2815	17	4	2828
Баянцогт	2210	26	12	2224
Баянчандмань	3301	29	6	3324
Борнуур	4305	14	10	4309
Бүрэн	3701	40	10	3731
Дэлгэрхаан	2403	12	6	2409
Жаргалант	6083	63	15	6131
Заамар	5607	51	11	5647
Лүн	2714	18	8	2724
Мөнгөнморьт	2170	15	8	2177
Өндөрширээт	2373	18	8	2383
Сүмбэр	1801	15	8	1808
Сэргэлэн	2188	19	7	2200
Угтаал	2974	35	6	3003
Цээл	3314	29	2	3341
Эрдэнэ	3365	31	22	3374
Эрдэнэсант	5753	64	8	5809
Зуунмод	14894	142	48	14988
Аймгийн дүн	95706	861	293	96274

Гэрлэлт, цуцлалт, үрчлэлт.

	Бүгд	Үүнээс	
		хот	хөдөө
Бүртгүүлсэн гэр бүлийн тоо	254	58	196
Цуцалсан гэр бүлийн тоо	3	3	
Үрчлэгдсэн хүүхдийн тоо	31	12	19

Урлаг, соёлын (Дүнжингарав театр, Музей) байгууллагууд 12,1 мянган хүнд үйлчилсэн нь өмнөх оны мөн үеэс 60,2 хувиар буурч, 6347,1 мянган төгрөгийн орлого орууллаа.

Соёл урлагийн байгууллагуудын үндсэн үзүүлэлтүүдийн биелэлтийг үзүүлбэл.

	2000	2001	2002	2002/ 2001	
	VI	VI	VI	тоогоор	хувиар
Соёл урлагаар үйлчлүүлэгчид (үзэгч)-ийн Дүн (мян-хүн)	13.4	30.4	12.1	-18.3	39.8%
үүнээс: - ХЖХүрээлэнгийн	7.4	5.7	7.3	1.6	128.1%
- Музейн	6.0	24.7	4.8	-19.9	19.4%
Соёлын байгууллагын орлого Бүгд (мян, төгрөг)	5210.8	5782.1	6347.1	565.0	109.8%
үүнээс: - ХЖХүрээлэнгийн	3741.4	4603.5	5350.5	747.0	116.2%
үүнээс үзвэрийн		4603.5	4150.5	-453.0	0.0%
- Музейн орлого бүгд	1469.4	1178.6	996.6	-182.0	84.6%
үүнээс үзвэрийн	1285.4	1178.6	996.6	-182.0	84.6%

Оны эхний 6 сард 7774 өвчтөн эмнэлэгт хэвтэн эмчлэгдэн гарсан нь нэг өвчтөнд дунджаар 10,4 ор хоног ногдов.

Хувийн эмнэлгүүдээр 702 хүн, хувийн эмийн 6 сангаар хөдөлмөрчид 3693,9 мянган ₮-ийн үйлчилгээ хийлгэлээ.

Эрүүл мэндийн байгууллагын мэдээгээр оны эхний 6 сард 475 хүүхэд мэндэлсэн нь 2000 оны мөн үеээс 260 хүүхдээр, 2001 оныхоос 93 хүүхдээр тус тус буурлаа.

Төрөлт, эндсэн эх, хүүхдийн тоо. (эхний 6 сар)

NUMBER OF BIRTHS, MATERNAL AND CHILD DEATHS.

(In the first 6 months)

	2000	2001	2002	02-6-30
	6-30	6-30	6-30	01-6-30
<i>Амаржсан эх (Number of mothers delivered child)</i>	738	573	477	83.2%
<i>Амьд төрсөн хүүхэд Live births</i>	735	568	475	83.6%
<i>Төрөхийн улмаас эндсэн эх Maternal deaths</i>	0	0	0	0.0%
<i>1 хүүртэлх насандаа эндсэн хүүхэд Infant mortality</i>	17	9	11	122.2%
<i>1-4 хүүртэлх насандаа эндсэн хүүхэд Child mortality (aged 1-4)</i>	14	4	3	75.0%

Он гарсаар амьд төрсөн 1000 хүүхэд тутмаас 23,2 нь эндсэн нь өнгөрсөн оны мөн үеэс 46,1 хувиар өсч, 1 хүртэл насандаа нас барсан хүүхдийн тоо өмнөх оны мөн үеийнхээс 22,2 хувиар өсчээ.

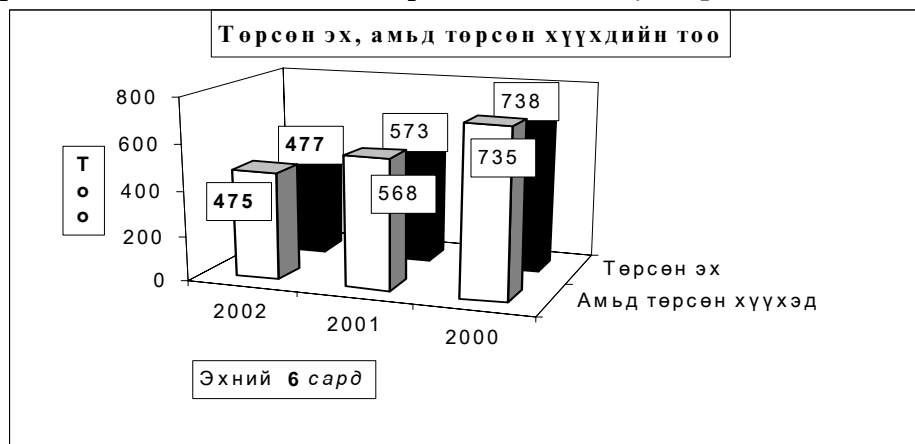

Нас барсан хүүхдийн тоо (Эхний 6 сар)
INFANT MORTALITY In the First 6 months

	2001 оны бүтэн 6 сар			2002 оны бүтэн 6 сар		
	0-16 насны бүгд	үүнээс		0-16 насны бүгд	үүнээс	
		1 хүртэл	1-4 насны		1 хүртэл	1-4 насны
Алтанбулаг	2	1	1			
Аргалант						
Архуст						
Батсүмбэр				1		
Баян				2	1	1
Баяндэлгэр						
Баянжаргалан						
Баян-Өнжүүл						
Баянхангай	1					
Баянцагаан	1					
Баянцогт						
Баянчандмань						
Борнуур	2	1	1			
Бүрэн						
Дэлгэрхаан						
Жаргалант						
Заамар						
Лүн	1	1				
Мөнгөнморьт	1	1				
Өндөрширээт				2		1
Сүмбэр						
Сэргэлэн						
Угтаал						
Цээл						
Эрдэнэ	1			1		1
Эрдэнэсант				1	1	
Зуунмод	7	5	2	10	9	
Аймгийн дүн	16	9	4	17	11	3

Эмнэлгийн мэдээгээр 233 хүн нас барсан нь өнгөрсөн оны мөн үетэй харьцуулахад 5,3 хувиар буурч, нас барсан хүний 21,5 хувь буюу 50 нь эмнэлэгт нас баржээ.

Нас барсан хүний тоо
INFANT MORTALITY In the first 6 months

	2001 оны бүтэн 6 сар		2002 оны бүтэн 6 сар		Оны эхнээс 1000 хүнд		
	Нас барсан Бүгд	үүнээс эмнэлэгт	Нас барсан Бүгд	үүнээс эмнэлэгт	ногдох нас баралт		
					2000	2001	2002
Алтанбулаг	14	1	8	2	0,3	4,1	2,3
Аргалант	6	1	6		1,0	3,1	3,1
Архуст	3	2	2	2	0,0	1,5	1,0
Батсүмбэр	13	1	20	2	2,7	2,0	3,1
Баян	3	1	7	4	4,9	1,3	3,2
Баяндэлгэр	6		3		4,8	3,3	1,9
Баянжаргалан	5		5		1,1	2,8	2,8
Баян-Өнжүүл	1	1	7	1	2,5	0,4	2,6
Баянхангай	4	1	4	1	1,7	2,4	2,5
Баянцагаан	7	1	6	1	1,4	2,5	2,1
Баянцогт	6	2	3	2	1,7	2,6	1,4
Баянчандмань	6	1	6	2	2,3	1,9	1,8
Борнуур	5	3	3	1	2,8	1,2	0,7
Бүрэн	3	3	5	3	3,5	0,8	1,4
Дэлгэрхаан	7		8		3,5	2,9	3,3
Жаргалант	16	1	12	2	3,3	2,7	2,0
Заамар	10	4	8		1,1	1,7	1,4
Лүн	7	3	6		1,2	1,9	2,2
Мөнгөнморьт	7	2	4		5,0	3,2	1,8
Өндөрширээт	4		11	1	2,7	1,6	4,6
Сүмбэр	3	2	7	3	2,7	1,5	3,9
Сэргэлэн	1	1	2		1,7	0,4	0,9
Угтаал	18		7	1	2,5	5,3	2,4
Цээл	11	1	2	1	2,6	3,1	0,6
Эрдэнэ	12	1	13	2	2,6	3,6	3,9
Эрдэнэсант	16	3	8	2	2,8	2,9	1,4
Зуунмод	52	14	60	17	4,4	3,5	4,0
Аймгийн дүн	246	50	233	50	2,7	2,5	2,4

Халдварт өвчнөөр 625 хүн өвчилсөн нь өмнөх оны мөн үсийн үеийнхээс 3,1 хувь буюу 19 хүнээр өсч, халдварт шар, салхин цэцэг, тэмбүү, заг хүйтэн, трихомениаз *өвчнөөр* өвчлөгчид өмнөх оны мөн үеээс өслөө. Аргалант, Баян, Мөнгөнморьт, Угтаал, Баянцагаан, Заамар, Баянцогт, Баян-Өнжүүл, Лүн, Баянчандмань, Дэлгэрхаан, Сүмбэр, Жаргалант, Зуунмод зэрэг сумдад өвчлөл, ялангуяа халдварт шар, гахай хавдар, сүрьеэ, улаан бурхан зэрэг өвчин өмнөх оны хэмжээнд буюу өвчлөл өсчээ. Ялангуяа Зуунмод, Заамар, Баян-Өнжүүл, Баянцагаан зэрэг сумдад халдварт шар, Зуунмод, Аргалант сумдад гахай хавдар, Зуунмод, Баян сумдад салхин цэцэг өвчин их гарлаа.

Халдварт өвчнөөр өвчлөгчдийн тоо
NUMBER OF INFECTIOUS DISEASE CASES

		2000 - 6-30		2001- 6-30		2002- 6-30		02-06-30
		тоо	хувийн жин	тоо	хувийн жин	тоо	хувийн жин	01-06-30
БҮГД / TOTAL /		577	100.0%	606	100.0%	625	100.0%	103.1%
Ү	<i>Вирус гепатит</i> Viral hepatitis	55	9.5%	93	15.3%	157	25.1%	168.8%
	<i>Халдварт мэнэн</i> Bacterial meningitis	4	0.7%	5	0.8%	4	0.6%	80.0%
Ү	<i>Улаан бурхан</i> Measles	33	5.7%	1	0.2%	30	4.8%	3000.0%
	<i>Гахай хавдар</i> Mumps	23	4.0%	184	30.4%	141	22.6%	76.6%
Н	<i>Салхин цэцэг</i> Chickenpox	26	4.5%	35	5.8%	37	5.9%	105.7%
	<i>Сальмонеллоз</i> Salmonella enteritis	3	0.5%	4	0.7%	1	0.2%	25.0%
Э	<i>Цусан суулга</i> Dysentery	41	7.1%	52	8.6%	32	5.1%	61.5%
	<i>Балнад</i> Typhoid fever	0	0.0%	3	0.5%	0	0.0%	0.0%
Э	<i>Ёлом</i> Yolom	2	0.3%	4	0.7%	1	0.2%	25.0%
	<i>Сүрьеэ</i> Tuberculosis	80	13.9%	65	10.7%	62	9.9%	95.4%
Э	<i>Тэмбүү</i> Syphilis	15	2.6%	12	2.0%	30	4.8%	250.0%
	<i>Заг хүйтэн</i> Gonorrhoea	10	1.7%	41	6.8%	60	9.6%	146.3%
С	<i>Трихомениаз</i>	30	5.2%	31	5.1%	40	6.4%	129.0%
	<i>Бруцеллёз</i> Brucellosis	112	19.4%	39	6.4%	25	4.0%	64.1%
С	<i>Хамуу</i> Scabies	15	2.6%	19	3.1%	1	0.2%	5.3%
	<i>Бусад</i> Other	128	22.2%	18	3.0%	4	0.6%	22.2%

Халдварт өвчнөөр өвчлөгчдийн тоо (Сумдаар)
NUMBER OF INFECTIOUS DISEASE CASES (By SOMS)
In the first 6 months

(Бүтэн 6 сар)

	2001 он			2002 он			2001 он %
	Бүгд Total	үүнээс		Бүгд Total	үүнээс		
		гепатит hepatitis	мэнэн meningitis		гепатит hepatitis	мэнэн meningitis	2000 он
Алтанбулаг	28	2		7	3		25,0%
Аргалант	2			29			1450,0%
Архуст	2			1			50,0%
Батсүмбэр	17	5		15	3		88,2%
Баян	4			34	1		850,0%
Баяндэлгэр	6	3		3	2		50,0%
Баянжаргалан	45	2		9	8		20,0%
Баян-Өнжүүд	11	3		26	18		236,4%
Баянхангай	5			3	1		60,0%
Баянцагаан	4			19	10	1	475,0%
Баянцогт	4			11	2	1	275,0%
Баянчандмань	5	1		9	4		180,0%
Борнуур	10	5		3			30,0%
Бүрэн	12	10	1	4			33,3%
Дэлгэрхаан	2			3			150,0%
Жаргалант	11	5	1	12	8		109,1%
Заамар	11	1	1	37	24		336,4%
Лүн	7	3		18	10		257,1%
Мөнгөнморьт	1			8	8		800,0%
Өндөрширээт	3			2			66,7%
Сүмбэр	2			3	1	1	150,0%
Сэргэлэн	15	1		9	4		60,0%
Угтаал	2	1		14	8		700,0%
Цээл	13	4		13	6		100,0%
Эрдэнэ	10			1			10,0%
Эрдэнэсант	48	6	2	6	4		12,5%
Зуунмод	326	41		326	32	1	100,0%
Аймгийн дүн	606	93	5	625	157	4	103,1%

Оны эхний 6 сард нийт гарсан халдварт өвчлөлд халдварт шар 25,1%, гахай хавдар 22,6%, Сүрьеэ 9,9%, салхин цэцэг 5,9%, Цусан суулга 5,1%, бэлгийн замын өвчнүүд 20,8%-ийг эзлэн, 10000 хүнд ногдох өвчлөл Зуунмод суманд 219, Баянд 156, Аргалантад 150, Баян-Өнжүүлд 97, Баянцагаанд 67 байна.

Халдварт өвчнөөр овчлогчдийн тоо (Сумдаар)
NUMBER OF INFECTIOUS DISEASE CASES (By SOMS)
In the first 6 months

(Бүтэн 6 сар)

	Бүгд Total	Б ү г д э э с													
		Вируст гепатит viral hepatitis	Халдварт мэнин bacterial meningitis	Салхин цэцэг chicken- pox	Цусан суулга dysentery	Гахай хавдар mumps	Улаан бурхан measles	Ёлом yolom	Сүрьеэ tuber- culosis	Бруцеллээ brucel- iosis	Тэмбүү syphilis	Хүйтэн qonor- rhoea	Трихомо- ниаз, trich- omoniasis	Бусад other	
Алтанбулаг	7	3				1	1				2				
Аргалант	29				2	22			3					2	
Архуст	1								1						
Батсүмбэр	15	3			1				9	2					
Баян	34	1		15					1	3	2	5	7		
Баяндэлгэр	3	2							1						
Баянжаргалан	9	8					1								
Баян-Өнжүүд	26	18		1		1			2	1	1	1	1		
Баянхангай	3	1							2						
Баянцагаан	19	10	1	1	3		1		1	1				1	
Баянцогт	11	2	1				1		4		1	2			
Баянчандмань	9	4					3		1	1					
Борнуур	3								2	1					
Бүрэн	4				1				1	1	1				
Дэлгэрхаан	3								3						
Жаргалант	12	8							2	1	1				
Заамар	37	24			2	3	5		1	2					
Лүн	18	10					4		3					1	
Мөнгөнморьт	8	8													
Өндөрширээт	2									2					
Сүмбэр	3	1	1							1					
Сэргэлэн	9	4			1	1				1		1	1		
Угтаал	14	8					1		3			2			
Цээл	13	6			2		1		1	1	2				
Эрдэнэ	1					1									
Эрдэнэсант	6	4							2						
Зуунмод	326	32	1	20	20	109	15	1	19	5	22	49	27	6	
Аймгийн дүн	625	157	4	37	32	141	30	1	62	25	30	60	40	6	
<i>Нийт овчлолд</i>															
<i>эзлэх хувь</i>	100,0	25,12	0,64	5,92	5,12	22,56	4,80	0,16	9,92	4,00	4,80	9,60	6,40	0,96	

10000 хүн тутмаас халдварт өвчнөөр өвчлөгчид
INFECTIOUS DISEASES PER 10000 POPULATION

In the first 6 months

(Бүтэн 6 сар)

Сумдаар (Бу-Сомс)	2000	2001	2002	вирус гепатит Viral hepatitis		
				2000	2001	2002
Алтанбулаг	25	81	20	3	6	9
Аргалант	5	10	150			
Архуст	5	10	5			
Батсүмбэр	44	26	23	8	8	5
Баян	28	17	156			5
Баяндэлгэр	37	33	19		17	13
Баянжаргалан	38	252	51	5	11	45
Баян-Өнжүүл	42	40	97	4	11	67
Баянхангай	45	31	19			6
Баянцагаан	57	14	67			36
Баянцогт	38	17	50			9
Баянчандмань	28	15	27	3	3	12
Борнуур	16	23	7	2	12	
Бүрэн	14	33	11		27	
Дэлгэрхаан	8	8	12	4		
Жаргалант	28	19	20	2	8	13
Заамар	95	18	66	2	2	43
Лүн	22	19	66	6	8	37
Мөнгөнморьт		5	37			37
Өндөрширээт	42	12	8	27		
Сүмбэр	18	10	17			6
Сэргэлэн	25	67	41		4	18
Угтаал	22	6	47	5	3	27
Цээл	8	37	39		11	18
Эрдэнэ	32	30	3	6		
Эрдэнэсант	16	86	10	12	11	7
Зуунмод	209	221	219	15	28	21
Аймгийн дүн	57	62	65	5	9	16

Халдварт бус өвчлөл 7069 гарсны 31,9 хувь нь Зуунмод суманд, Баянцагаан, Жаргалант, Эрдэнэсант, Эрдэнэ, Баянжаргалан, Баянцогт сумдад 6,8-4,0 хувь нь ногдож, эдгээр 7 сум нийт тохиолдолын 60,4 хувийг эзлэв.

Халдварт өвчнөөр өвчлөгчид

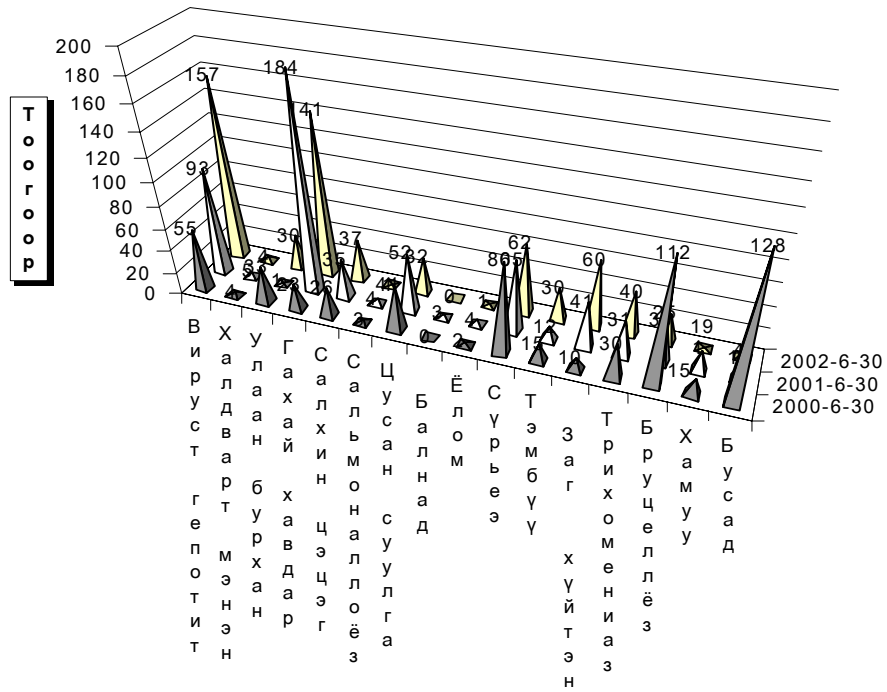

Өвчний төрөл



Гэмт хэрэг

Цагдаагийн байгууллагын мэдээгээр оны эхний 6 сард аймгийн хэмжээнд **443** гэмт хэрэг бүртгэгдэж **400** хүн холбогдож төр, иргэдийн өмчид **390.7** сая төгрөгийн хохирол учирлаа. Гарсан гэмт хэргийн **56.66** хувь нь хулгай, **4.29** хувь нь хүн амины хэрэг, **5.64** хувь нь иргэний эрүүл мэнд эрх чөлөөний хэрэг, **10.61** хувь нь танхай дээрэм, **9.26** хувь нь замын осол, **4.97** өмчийн хэрэг, **8.58** хувь нь бусад хэрэг эзлэв.

Сэргэлэн, Баянчандмань, Зуунмод, Баянхангай, Алтанбулаг сумдад 10000 хүнд **114-159** гэмт хэрэг ногдсон нь аймгийн дунджаас (**73**) харьцангуй их байна. Гэмт хэргийн илрүүлэлт **89,84** хувьтай байгаа нь 2001 оны мөн үеэс **0,26** нэгжээр нэмэгдэв. Гарсан гэмт хэрэг 2001 оны мөн үеэс **2,54** хувиар буюу 11 хэргээр өслөө.

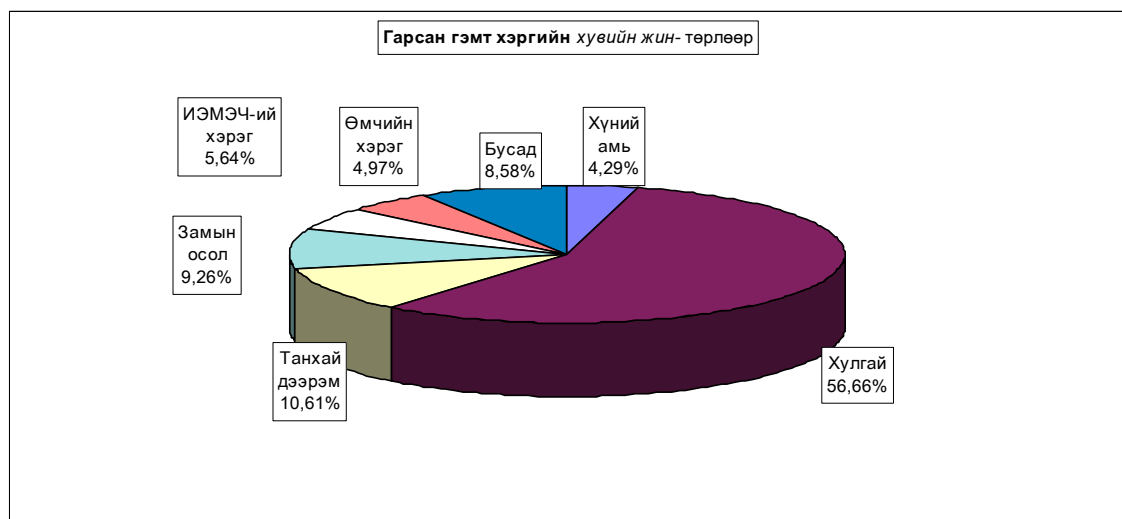

Бүртгэгдсэн гэмт хэрэг, торлоор - Number of offences committed, by types

In first 06 months by coms	Гэмт хэрэг бүгд Offen- ces total	ү г ү н э э с - o f w h i c h									Ил- рээ- гүй хэрэг Closing offences	10000 хүнд ногдох хэрэг Number of offences per 10000 population of 16 and above ages	
		06-р сард In june	хүний амь man murder	хуулиаг-тнст		танхай, дээрэм indecent assault , robbery	хүчин rape	замын осол crimes against safety of traffic move- ment	ИЭМ- ЭЧ хэрэг оффенс against the health of indi- viduals	өмчийн хэрэг offences in the pro- perty			бусад other
				бүгд total	үүнээс малын of which animals								
Алтанбулаг	25			23	22	1					1	1	114
Аргалант	7	1		3	2			3			1	1	58
Архуст	12	6		9	5								95
Батсүмбэр	9	1	1	5	3				2	1		1	22
Баян	4			1		1				1			27
Баяндэлгэр	5	1		3	2						2		45
Баянжаргалан	5			2	1			1		1	1	1	48
Баян-Өнжүүл	10			6	5		1	1		1	1		55
Баянхангай	13	3	1	4	4			4	1	2	1	1	125
Баянцагаан	5	1		5	4								28
Баянцогт	3	1				1		2					22
Баянчандмань	26	4		7	3	6		9		4		3	128
Борнуур	15	5	1	4	3			5	2	1		2	56
Бүрэн	10	2	1	8	3						1		45
Дэлгэрхаан	2	1	1	1	1								14
Жаргалант	12	2		8	5	3				1		3	32
Заамар	35	10	7	12	8	9		1	3	1	2	3	94
Лүн	18	5	1	8	8			5		2	2	1	72
Мөнгөнморьт	4	2		3	2	1						1	30
Өндөрширээт	16	10	1	13	11	1					1		101
Сүмбэр	8	2		6	4	1			1			1	71
Сэргэлэн	22	7		11	3	3	1		3	2	2	1	159
Утгаал	10			6	4	1				1	2		50
Цээл	10			7	5	1			1	1		1	49
Эрдэнэ	14	2	1	10	3	1		1	1			1	67
Эрдэнэсант	21	1	1	15	7	1		1	1	1	1		62
Зуунмод	115	23	2	71	5	15	3	8	9		7	23	127
ЗХХ газар	7	1	1			1					5		
Аймгийн дүн	443	91	19	251	123	47	5	41	25	22	33	45	73
2001-06	432	133	14	254	139	45	5	26	23	17	48	45	69
2000-06	517	109	11	303	150	65	6	32	26	20	54	55	81
1999-06	416	94	17	225	103	56	15	24	26	15	38	32	65
1998-06	608	81	22	361	219	36	7	26	37	31	88	59	96
Хувийн жси	100%	20,5%	4,29%	56,66%	27,77%	10,61%	1,13%	9,26%	5,64%	4,97%	7,45%	10,16%	
2001-06	100%	30,8%	3,24%	58,80%	32,18%	10,42%	1,16%	6,02%	5,32%	3,94%	11,11%	10,42%	
2000-06	100%	21,1%	2,13%	58,61%	29,01%	12,57%	1,16%	6,19%	5,03%	3,87%	10,44%	10,64%	
1999-06	100%	22,6%	4,09%	54,09%	24,76%	13,46%	3,61%	5,77%	6,25%	3,61%	9,13%	7,69%	
1998-06	100%	13,3%	3,62%	59,38%	36,02%	5,92%	1,15%	4,28%	6,09%	5,10%	14,47%	9,70%	
2002.06-2001.06	11	-42	5	-3	-16	2		15	2	5	-15		4
Зөрүү (тоогоор) 2002.06-2000.06	-74	-18	8	-52	-27	-18	-1	9	-1	2	-21	-10	-8
2002.06-1999.06	27	-3	2	26	20	-9	-10	17	-1	7	-5	13	8
2002.06-1998.06	-165	10	-3	-110	-96	11	-2	15	-12	-9	-55	-14	-23
2002.06-2001.06		-10,2%	1,05%	-2,14%	-4,41%	0,19%	-0,03%	3,24%	0,32%	1,03%	-3,66%	-0,26%	
Зөрүү (нэгжээр) 2002.06-2000.06		-0,5%	2,16%	-1,95%	-1,25%	-1,96%	-0,03%	3,07%	0,61%	1,10%	-3,00%	-0,480%	
2002.06-1999.06		-2,05%	0,20%	2,57%	3,01%	-2,85%	-2,48%	3,49%	-0,61%	1,36%	-1,69%	2,47%	
2002.06-1998.06		7,22%	0,67%	-2,72%	-8,25%	4,69%	-0,02%	4,98%	-0,44%	-0,13%	-7,02%	0,45%	

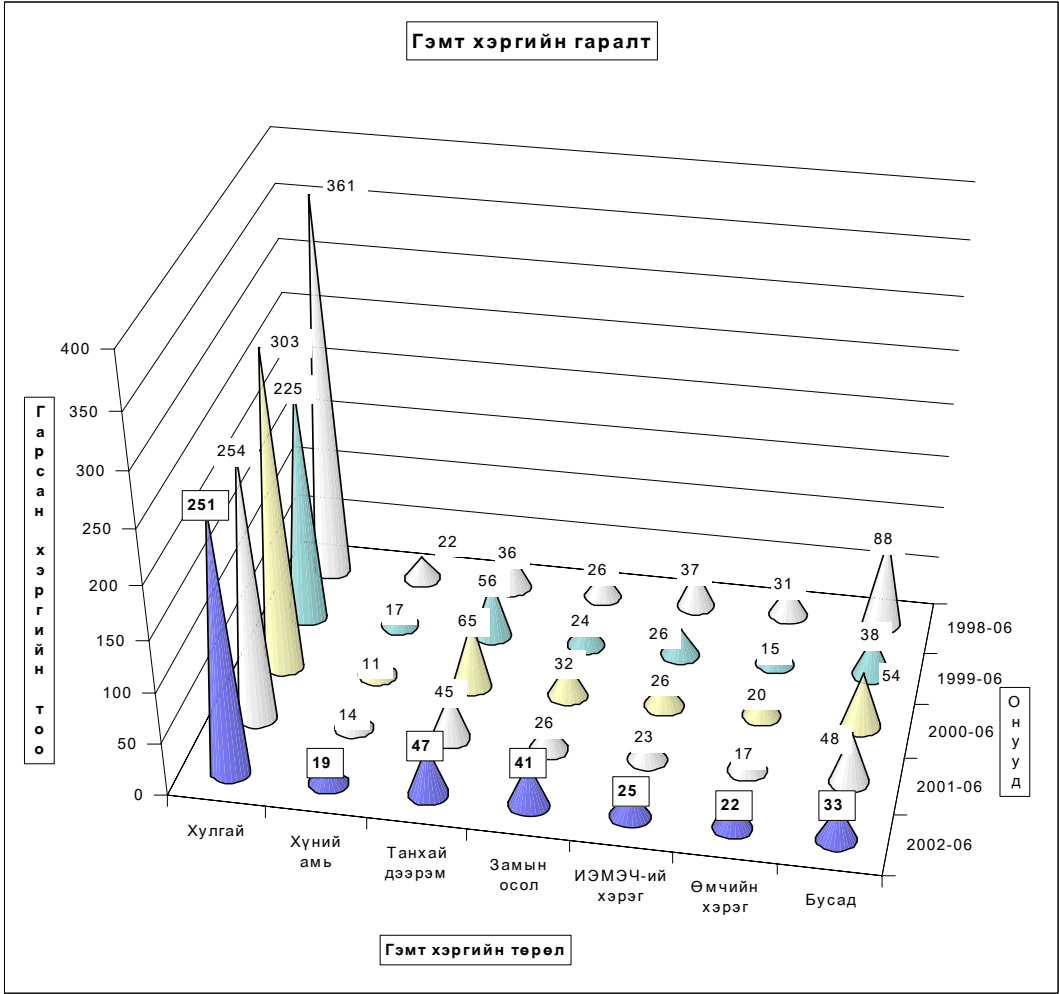
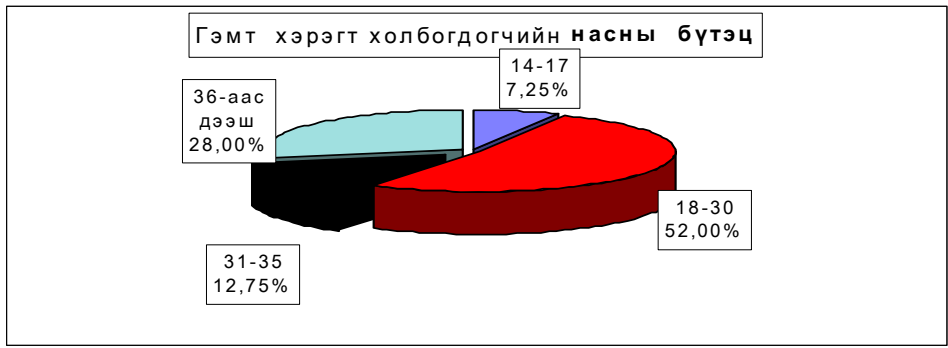

Гарсан гэмт хэргийн 18,3 хувь нь бүлгээр; 20,3 хувь нь согтуугаар үйлдэгджээ. Гэмт хэргийн улмаас 45 хүн нас барж; 132 хүн гэмтлээ.

Гэмт хэрэгт холбогдогчийн 11,3 хувь нь урьд ял шийтгэл эдэлж байсан хүмүүс эзлэв.

Гэмт хэргээс учирсан хохирол, холоогдогч, үйлдэл - сумаар

Total amount of damage caused by offences; number of offenders; committs

In first 06 months by coms	Учирсан бүх хохирол (мян,төг)	үүрэг иргэдэл	Хүн		Бүх холбог- догч	Үйлдэгдсэн хэргэ				Урьд ял шийтгэл эдэлж байсан хүн		Гарсан бүх гэмт хэрэгт эзлэх %	Зөрүү Change (+,-)		
			нас бар- сан	гэмт- сэн		бүлгээр		согтуугаар		тоо	хэрэгт эзлэх %			тоо	хэрэгт эзлэх %
						тоо	хэрэгт эзлэх %	тоо	хэрэгт эзлэх %						
			Total amount of damage (thous,log)	of whom to indi- viduals		People died	number of inju- red	Total number of offen- ders	Crime committed by group of people		drunk people			Criminal charge pe- riod did not expired	
					num- ber	percent	num- ber	percent	num- ber	percent		2002.06			
Алтанбулаг	13694,0	13694,0		1	20	7	35,0%	2	10,0%	2	10,0%	5,0%	-7		
Аргалант	3936,0	3936,0	1	4	6	2	33,3%			1	16,7%	1,5%	3		
Архуст	8730,0	8730,0			12	4	33,3%			2	16,7%	3,0%	7		
Батсүмбэр	3136,5	1354,5	1	2	10			1	10,0%	1	10,0%	2,5%	-3		
Баян	3581,9	892,5		2	4	1	25,0%	4	100,0%			1,0%	-8		
Баяндэлгэр	275,0	275,0			5					1	20,0%	1,3%	4		
Баянжаргалан	1470,0	1470,0		2	5	1	20,0%	1	20,0%			1,3%	-2		
Баян-Өнжүүд	11530,0	5130,0		2	9	2	22,2%	1	11,1%	4	44,4%	2,3%	7		
Баянхангай	20500,7	15500,7	2	8	14	2	14,3%	2	14,3%	1	7,1%	3,5%	4		
Баянцагаан	5080,0	5080,0			4	1	25,0%					1,0%	4		
Баянцогт	3535,5	3535,5		1	3							0,8%	1		
Баянчандмань	114167,5	8551,9	5	17	22	4	18,2%	3	13,6%	5	22,7%	5,5%	3		
Борнуур	3906,0	3706,0	8	10	16	3	18,8%	3	18,8%			4,0%	3		
Бүрэн	21560,0	1560,0		1	9	2	22,2%	1	11,1%			2,3%	8		
Дэлгэрхаан	1160,0	1160,0		1	2							0,5%	-7		
Жаргалант	4765,0	4765,0		4	15	4	26,7%	1	6,7%			3,8%	5		
Заамар	64523,5	5194,0	12	12	32	7	21,9%	12	37,5%	3	9,4%	8,0%	7		
Лүн	9418,4	5939,0	3	9	12	2	16,7%	3	25,0%	1	8,3%	3,0%	3		
Мөнгөнморьт	5800,0	5800,0		1	4			1	25,0%			1,0%	-5		
Өндөрширээт	1306,5	1306,5	1	2	11	1	9,1%	3	27,3%			2,8%	4		
Сүмбэр	1095,2	686,0	2	13	3	3	23,1%	2	15,4%	1	7,7%	3,3%	4		
Сэргэлэн	35043,3	8236,0	9	24	5	5	20,8%	5	20,8%			6,0%	-1		
Угтаал	3950,0	3950,0			9	3	33,3%	1	11,1%			2,3%			
Цээл	12122,6	4605,2		3	11	3	27,3%	2	18,2%	1	9,1%	2,8%	-18		
Эрдэнэ	5715,4	5715,4	3	3	10	2	20,0%	2	20,0%	1	10,0%	2,5%	-4		
Эрдэнэсант	9883,6	7964,0	1	3	14	1	7,1%	4	28,6%	1	7,1%	3,5%	-17		
Зуунмод	20875,2	10317,3	5	34	96	11	11,5%	27	28,1%	12	12,5%	24,0%	29		
ЗХХ газар			1	1	8	2	25,0%			8	100,0%	2,0%	-13		
Аймгийн дүн	390761,8	139054,5	45	132	400	73	18,3%	81	20,3%	45	11,3%	100,0%	11		
2001-06	223403,8	126732,7	23	111	343	48	14,0%	67	19,5%	69	20,1%				
2000-06	363556,3	168181,5	24	152	435	64	14,7%	95	21,8%	95	21,8%				
1999-06	169972,1	88320,1	28	135	352	52	14,8%	83	23,6%	60	17,0%				
1998-06	191830,3	99343,1	31	117	422	77	18,2%	78	18,5%	79	18,7%				
2002.06-2001.06	167358,0	12321,8	22	21	57	25		14				-24			
Зөрүү 2002.06-2000.06	27205,5	-29127,0	21	-20	-35	9		-14				-50			
(тоогоор) 2002.06-1999.06	220789,7	50734,4	17	-3	48	21		-2				-15			
2002.06-1998.06	198931,5	39711,4	14	15	-22	-4		3				-34			
2002.06-2001.06	74,9%	9,7%	95,7%	18,9%	16,6%	52,1%		20,9%				-34,8%			
Зөрүү 2002.06-2000.06	7,5%	-17,3%	87,5%	-13,2%	-8,0%	14,1%		-14,7%				-52,6%			
(хувиар) 2002.06-1999.06	129,9%	57,4%	60,7%	-2,2%	13,6%	40,4%		-2,4%				-25,0%			
2002.06-1998.06	103,7%	40,0%	45,2%	12,8%	-5,2%	-5,2%		3,8%				-43,0%			
2002.06-2001.06							4,3%		0,7%			-8,9%			
Зөрүү 2002.06-2000.06							3,5%		-1,6%			-10,6%			
(нэгжээр) 2002.06-1999.06							3,5%		-3,3%			-5,8%			
2002.06-1998.06							0,0%		1,8%			-7,5%			

Хэрэгт холбогдогчийн хүйс, нас, нийгмийн байдал, боловсрол - сумдаар

	Бүх холбог- логч	Ү ү н э э с												
		эмэг- тэй	Насны бүлгээр				Ажил мэргэжил				Боловсролоор			
	14-17		18-30	31-35	36-ас дээш	Ажил- чин, малчин	Албан хаагч	Ажил, сургуу- льгүй	Бусад	Дээд	Дунд	Бага	Болов- срол- гүй	
	Total number of offe- nders	of whom												
female	by age group				by occupation				by educational level					
	14-17	18-30	31-35	36-and above age	Worker, herd- men	Offi- cer	Unemplo- yed,unc- educated	Others	Higher educa- tion	Completed		Unedu- cated persons		
										secondary school	primary			
Алтанбулаг	20	1	12	2	6	5		15				10	5	5
Аргалант	6	1	3		3	2		3	1	1		5		
Архусг	12	1	2	6	1	3		1	11		1	6	2	3
Батсүмбэр	10	2	5	1	4		1	9		2		4		4
Баян	4			1	3	1		3				1	3	
Баяндэлгэр	5		1	1	3	1	1	3				2	1	2
Баянжаргалан	5		4		1			5				3		2
Баян-Өнжүүл	9		3	1	5	3	1	5				6	2	1
Баянхангай	14	2	4	1	9	3	4	6	1	3		8	2	1
Баянцагаан	4		4					4				2	1	1
Баянцогт	3			1	2	2		1		2		1		
Баянчандмань	22	3	10	3	9	4	2	15	1	2		16	2	2
Борнуур	16	1	4	6	2	4	3	1	12		1	15		
Бүрэн	9	1	3	1	4	3	1	5		1	3	1		4
Дэлгэрхаан	2		1		1		1	1				2		
Жаргалант	15		3	9	1	2		15				3	3	9
Заамар	32	2	1	19	4	8	3	2	27		1	20	4	7
Лүн	12	1	3	3	6	3		9				7	3	2
Мөнгөнморьт	4		2	1	1			4				2	1	1
Өндөрширээг	11		8	2	1	1		10				8	3	
Сүмбэр	13		2	10		1	1	12				6	5	2
Сэргэлэн	24	2	16	3	5	4	3	15	2	2		17	1	4
Угтаал	9	1	3	4	1	1		8				4	1	4
Цээл	11	1	1	8		2		11				4	3	4
Эрдэнэ	10	2	1	5	2	2	1	7	1	1		8	1	
Эрдэнэсант	14		9	1	4	1		13				10	4	
Зуунмод	96	12	11	49	15	21	21	11	52	12	10	57	6	23
ЗХХ газар	8		4	3	1					8		4	1	3
Аймгийн дүн	400	32	29	208	51	112	63	30	281	26	27	234	55	84
2001-06	343	17	23	185	47	88	67	11	235	30	14	218	48	63
2000-06	435	24	24	235	60	116	86	9	292	48	9	278	56	92
1999-06	352	18	31	160	49	112	72	15	216	49	20	215	50	67
1998-06	422	30	23	215	62	122	90	17	262	53	25	254	57	86
2002.06-2001.06	57	15	6	23	4	24	-4	19	46	-4	13	16	7	21
Зөрүү 2002.06-2000.06	-35	8	5	-27	-9	-4	-23	21	-11	-22	18	-44	-1	-8
(тоогоор) 2002.06-1999.06	48	14	-2	48	2		-9	15	65	-23	7	19	5	17
2002.06-1998.06	-22	2	6	-7	-11	-10	-27	13	19	-27	2	-20	-2	-2
2002.06-2001.06	16,6%	88,2%	26,1%	12,4%	8,5%	27,3%	-6,0%	172,7%	19,6%	-13,3%	92,9%	7,3%	14,6%	33,3%
Зөрүү 2002.06-2000.06	-8,0%	33,3%	20,8%	-11,5%	-15,0%	-3,4%	-26,7%	233,3%	-3,8%	-45,8%	200,0%	-15,8%	-1,8%	-8,7%
(хувьнар) 2002.06-1999.06	13,6%	77,8%	-6,5%	30,0%	4,1%		-12,5%	100,0%	30,1%	-46,9%	35,0%	8,8%	10,0%	25,4%
2002.06-1998.06	-5,2%	6,7%	26,1%	-3,3%	-17,7%	-8,2%	-30,0%	76,5%	7,3%	-50,9%	8,0%	-7,9%	-3,5%	-2,3%

Хэрэгт холбогдогчийн хүйс, нас, нийгмийн байдал, боловсрол.

(сумаар, хувиар)

	эмэгтэй	Насаар				Ажил мэргэжил				Боловсрол			
		14-17	18-30	31-35	36-аас дээш	Ажилчин малчин	Албан хаагч	Ажил сургуульгүй	Бусад	Дээд	Дунд	Бага	Боловсролгүй
		by age group				by occupation				by educational level			
female	14-17	18-30	31-35	36-and above age	Worker, herd-men	Officer	Unemployed, uneducated	Others	Higher education	Completed secondary school	primary	Uneducated persons	
Алтанбулаг	5,0%		60,0%	10,0%	30,0%	25,0%		75,0%			50,0%	25,0%	25,0%
Аргалант	16,7%		50,0%		50,0%	33,3%		50,0%	16,7%	16,7%	83,3%		
Архуст	8,3%	16,7%	50,0%	8,3%	25,0%		8,3%	91,7%		8,3%	50,0%	16,7%	25,0%
Батсүмбэр	20,0%		50,0%	10,0%	40,0%		10,0%	90,0%		20,0%	40,0%		40,0%
Баян			25,0%	75,0%	25,0%			75,0%			25,0%	75,0%	
Баяндэлгэр			20,0%	20,0%	60,0%	20,0%	20,0%	60,0%			40,0%	20,0%	40,0%
Баянжаргалан			80,0%		20,0%			100,0%			60,0%		40,0%
Баян-Өнжүүд			33,3%	11,1%	55,6%	33,3%	11,1%	55,6%			66,7%	22,2%	11,1%
Баянхангай	14,3%		28,6%	7,1%	64,3%	21,4%	28,6%	42,9%	7,1%	21,4%	57,1%	14,3%	7,1%
Баянцагаан			100,0%					100,0%			50,0%	25,0%	25,0%
Баянцогт				33,3%	66,7%	66,7%		33,3%		66,7%	33,3%		
Баянцандмань	13,6%		45,5%	13,6%	40,9%	18,2%	9,1%	68,2%	4,5%	9,1%	72,7%	9,1%	9,1%
Бөрнүүр	6,3%	25,0%	37,5%	12,5%	25,0%	18,8%	6,3%	75,0%			93,8%		
Бүрэн		11,1%	33,3%	11,1%	44,4%	33,3%	11,1%	55,6%		11,1%	33,3%	11,1%	44,4%
Дэлгэрхаан													
Жаргалант		20,0%	60,0%	6,7%	13,3%			100,0%			20,0%	20,0%	60,0%
Заамар	6,3%	3,1%	59,4%	12,5%	25,0%	9,4%	6,3%	84,4%		3,1%	62,5%	12,5%	21,9%
Лүүн	8,3%		25,0%	50,0%	25,0%			75,0%			58,3%	25,0%	16,7%
Мөнгөнмөрэт			50,0%	25,0%	25,0%			100,0%			50,0%	25,0%	25,0%
Өндөрширээт			72,7%	18,2%	9,1%	9,1%		90,9%			72,7%	27,3%	
Сүмбэр		15,4%	76,9%		7,7%	7,7%		92,3%			46,2%	38,5%	15,4%
Сэргэлэн	8,3%		66,7%	12,5%	20,8%	16,7%	12,5%	62,5%	8,3%	8,3%	70,8%	4,2%	16,7%
Утгаал	11,1%	33,3%	44,4%	11,1%	11,1%	11,1%		88,9%			44,4%	11,1%	44,4%
Цээл	9,1%	9,1%	72,7%		18,2%			100,0%			36,4%	27,3%	36,4%
Эрдэнэ	20,0%	10,0%	50,0%	20,0%	20,0%	10,0%	10,0%	70,0%	10,0%	10,0%	80,0%	10,0%	
Эрдэнэсант			64,3%	7,1%	28,6%	7,1%		92,9%			71,4%	28,6%	
Зуунмод	12,5%	11,5%	51,0%	15,6%	21,9%	21,9%	11,5%	54,2%	12,5%	10,4%	59,4%	6,3%	24,0%
ЗХХ газар			50,0%	37,5%	12,5%				100,0%		50,0%	12,5%	37,5%
Аймгийн дүн	8,00%	7,25%	52,00%	12,75%	28,00%	15,75%	7,50%	70,25%	6,50%	6,75%	58,50%	13,75%	21,00%
2001-06	4,96%	6,71%	53,94%	13,70%	25,66%	19,53%	3,21%	68,51%	8,75%	4,08%	63,56%	13,99%	18,37%
2000-06	5,52%	5,52%	54,02%	13,79%	26,67%	19,77%	2,07%	67,13%	11,03%	2,07%	63,91%	12,87%	21,15%
1999-06	5,11%	8,81%	45,45%	13,92%	31,82%	20,45%	4,26%	61,36%	13,92%	5,68%	61,08%	14,20%	19,03%
1998-06	7,11%	5,45%	50,95%	14,69%	28,91%	21,33%	4,03%	62,09%	12,56%	5,92%	60,19%	13,51%	20,38%
2002.06-2001.06	3,04%	0,54%	-1,94%	-0,95%	2,34%	-3,78%	4,29%	1,74%	-2,25%	2,67%	-5,06%	-0,24%	2,63%
Зөрүү 2002.06-2000.06	2,48%	1,73%	-2,02%	-1,04%	1,33%	-4,02%	5,43%	3,12%	-4,53%	4,68%	-5,41%	0,88%	-0,15%
(нэгжээр) 2002.06-1999.06	2,89%	-1,56%	6,55%	-1,17%	-3,82%	-4,70%	3,24%	8,89%	-7,42%	1,07%	-2,58%	-0,45%	1,97%
2002.06-1998.06	0,89%	1,80%	1,05%	-1,94%	-0,91%	-5,58%	3,47%	8,16%	-6,06%	0,83%	-1,69%	0,24%	0,62%

Хэрэг гарсан газар, өдөр, цаг.

On-Year		Газар-Place			Өдөр-Days			Цаг-Hours			
		Гудамж талбайд	Албан газар	Гэр, орон сууцанд	Ажлын	Амралтын	Баяр ёслолын	07-13	13-19	19-22	22-06
		street	office	dwelling	work	weekend	celebrate				
2002-06		50	25	84	332	107	4	71	103	65	204
2001-06		61	40	79	309	112	11	70	102	57	203
2000-06	Тоо	59	55	124	380	132	5	94	134	60	229
1999-06		23	64	113	302	104	10	44	119	67	186
1998-06		16	105	134	412	187	5	71	176	91	266
2002-06		11,29%	5,64%	18,96%	74,94%	24,15%	0,90%	16,03%	23,25%	14,67%	46,05%
2001-06		14,12%	9,26%	18,29%	71,53%	25,93%	2,55%	16,20%	23,61%	13,19%	46,99%
2000-06		11,41%	10,64%	23,98%	73,50%	25,53%	0,97%	18,18%	25,92%	11,61%	44,29%
1999-06		5,53%	15,38%	27,16%	72,60%	25,00%	2,40%	10,58%	28,61%	16,11%	44,71%
1998-06		2,63%	17,27%	22,04%	67,76%	30,76%	0,82%	11,68%	28,95%	14,97%	43,75%
2002.06-2001.06	Зөрүү (тоогоор)	-11	-15	5	23	-5	-7	1	1	8	1
2002.06-2000.06		-9	-30	-40	-48	-25	-1	-23	-1	5	-25
2002.06-1999.06		27	-39	-29	30	3	-6	27	-16	-2	18
2002.06-1998.06		34	-80	-50	-80	-80	-1		-73	-26	-62
2002.06-2001.06	Зөрүү (нэгжээр)	-2,83%	-3,62%	0,67%	3,42%	-1,77%	-1,64%	-0,18%	-0,36%	1,48%	-0,94%
2002.06-2000.06		-0,13%	-4,99%	-5,02%	1,44%	-1,38%	-0,06%	-2,15%	-2,67%	3,07%	1,76%
2002.06-1999.06		5,78%	-9,74%	-8,20%	2,35%	-0,85%	-1,50%	5,45%	-5,36%	-1,43%	1,34%
2002.06-1998.06		8,66%	-11,63%	-3,08%	7,18%	-6,60%	0,08%	4,35%	-5,70%	-0,29%	2,30%

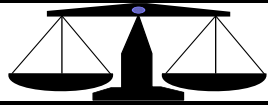

Ш Ү Ү Х

Шүүх байгууллагын мэдээгээр 2002 оны эхний 6 сард 165 эрүүгийн гэмт хэргээр 204 хүн ял шийтгүүлсний 43.03 хувь нь хулгайн; 9.70 хувь нь танхай дээрэм; 16.36 хувь нь замын осол; 3.03 хувь нь хүнд гэмтээх; 0.61 хувь нь хүчин; 3.64 хувь нь хүн амины хэрэг эзлэв. Эдгээр таслан шийдвэрлүүлсэн бүх хүний 20,62 хувь нь хорих, 64.20 хувь нь хорихоос бусад, 15.18 хувь нь торгох ялаар шийтгүүлжээ. Гэмт хэргийн улмаас 17 хүн нас барж; 105.6 сая ₮-ийн хохирол учирсан нь тогтоогдлоо. 246.2 сая ₮-ийн нэхэмжлэл бүхий 186 иргэний хэрэг шийдвэрлэв. 2001 оны мөн үеэс шүүхээр таслан шийдвэрлэсэн эрүүгийн хэрэг 59-оор буурч, иргэний хэрэг 279-өөр буурлаа.

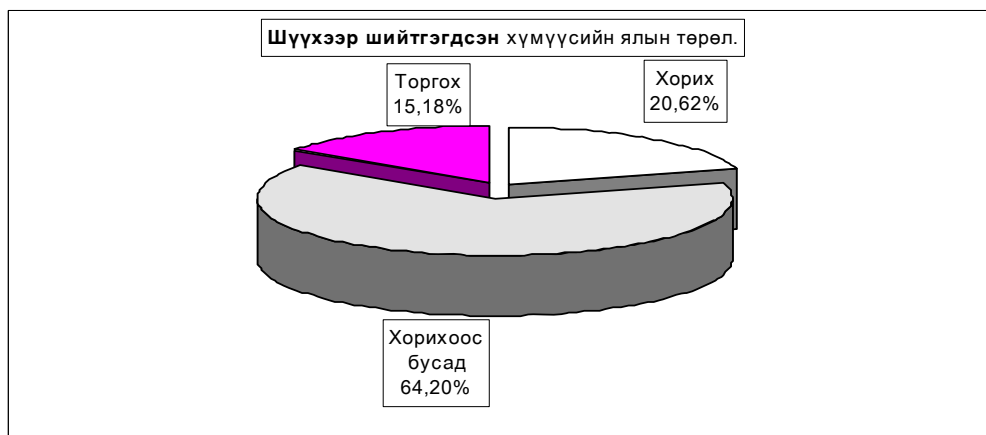
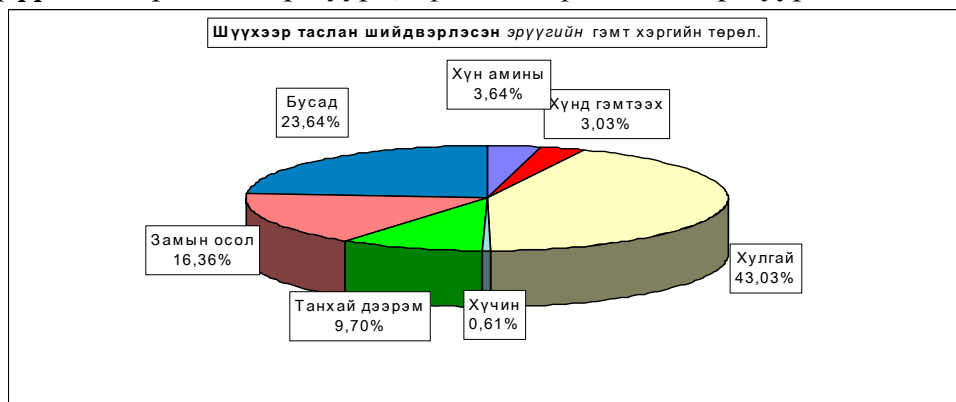

		Таслан шийдвэрлэсэн эрүүгийн бүх хэрэг							
		Бүгд Total	Ү ү н э э с - of which						
			Хүн амин murder	Хүнд гэмтээх	Хулгай theft	Хүчин гаре	Танхай дээрэм indecent assault, robbery	Замын осол traffic crimes	Бусад other
Тоо - Number	2002-06	165	6	5	71	1	16	27	39
	2001-06	224	1	14	94	3	34	28	50
	2000-06	269	4	16	128	6	29	24	62
	1999-06	278	4	7	108	4	33	18	104
	1998-06	279	9	10	111	4	35	28	82
Хувийн жиш Composition	2002-06	100%	3,64%	3,03%	43,03%	0,61%	9,70%	16,36%	23,64%
	2001-06	100%	0,45%	6,25%	41,96%	1,34%	15,18%	12,50%	22,32%
	2000-06	100%	1,49%	5,95%	47,58%	2,23%	10,78%	8,92%	23,05%
	1999-06	100%	1%	3%	39%	1%	12%	6%	37%
	1998-06	100%	3,23%	3,58%	39,78%	1,43%	12,54%	10,04%	29,39%
Зөрүү (тоогоор)	2002.06-2001.06	-59	5	-9	-23	-2	-18	-1	-11
	2002.06-2000.06	-104	2	-11	-57	-5	-13	3	-23
	2002.06-1999.06	-113	2	-2	-37	-3	-17	9	-65
	2002.06-1998.06	-114	-3	-5	-40	-3	-19	-1	-43
Зөрүү (нэгжээр)	2002.06-2001.06		3,19%	-3,22%	1,07%	-0,73%	-5,48%	3,86%	1,31%
	2002.06-2000.06		2,15%	-2,92%	-4,55%	-1,62%	-1,08%	7,44%	0,59%
	2002.06-1999.06		2,20%	0,51%	4,18%	-0,83%	-2,17%	9,89%	-13,77%
	2002.06-1998.06		0,41%	-0,55%	3,25%	-0,83%	-2,85%	6,33%	-5,75%

		Ял шийтгүүлсэн бүх хүн-Number of persons sentenced							Гэмт хэргийн улмаас	
		Бүгд Total	Ү ү н э э с - of which					Торгуулийн нийт дүн (мян,төг)	нас барсан хүн	учирсан хохирол (мян,төг)
			эмэгтэй female	хүүхэд children	Оногдуулсан ялын төрөл					
					хорих lockup	хорихоос бусад other	торгох ameree	total amerement (thous,tog)	Caused by offences death of damage (thous,tog)	
Тоо	2002-06	204	15	8	53	165	39	1490,0	17	105567,2
	2001-06	296	11	15	241		55	3391,2	12	73577,4
	2000-06	365	10	14	311	8	46	1795,0	15	65656,4
	1999-06	365	12	9	315	7	43	1535,0	13	79547,0
	1998-06	362	11	14	315	11	38	1325,1	20	48423,1
Хувийн жиш Composition	2002-06	100%	7,35%	3,92%	25,98%	80,88%	19,12%			
	2001-06	100%	3,72%	5,07%	81,42%	0,00%	18,58%			
	2000-06	100%	2,74%	3,84%	85,21%	2,19%	12,60%			
	1999-06	100%	3,29%	2,47%	86,30%	1,92%	11,78%			
	1998-06	100%	3,04%	3,87%	87,02%	3,04%	10,50%			
Зөрүү (тоогоор)	2002.06-2001.06	-92	4	-7	-188	165	-16	-1901,2	5	31989,8
	2002.06-2000.06	-161	5	-6	-258	157	-7	-305,0	2	39910,8
	2002.06-1999.06	-161	3	-1	-262	158	-4	-45	4	26020
	2002.06-1998.06	-158	4	-6	-262	154	1	164,9	-3	57144,1
Зөрүү (нэгжээр)	2002.06-2001.06		3,64%	-1,15%	-55,44%	80,88%	0,54%			
	2002.06-2000.06		4,61%	0,09%	-59,23%	78,69%	6,51%			
	2002.06-1999.06		4,07%	1,46%	-60,32%	78,96%	7,34%			
	2002.06-1998.06		4,31%	0,05%	-61,04%	77,84%	8,62%			

		Таслан шийдвэрлэсэн иргэний бүх хэрэг			Ихэмж- лэлийн дүн (мян,төг)	Иргэний хэргийн тэмдэгтийн хураамжийн дүн (мян,төг)	
		Ү ү н э э с					
		Бүгд	Шүүхээс				Дамнуу- руулсан аж ахуйн нэгж
			цуцалсан гэрлэлт	эцэг тог- тоосон хүүхэд			
		divorced family		bank- ruptcy	total claim (thous.tog)		
Тоо	2002-06	186	16	11	246154,2	2977,4	
	2001-06	465	17	6	171567,9	19647,5	
	2000-06	275	16	6	341236,4	4453,4	
	1999-06	360	20	4	735200,2	8259,9	
	1998-06	310	19	4	292491,2	6673,7	
Хувийн жин Composition	2002-06	100%	8,60%	5,91%	0,0%		
	2001-06	100%	3,66%	1,29%	0,0%		
	2000-06	100%	5,82%	2,18%	0,0%		
	1999-06	100%	5,56%	1,11%			
	1998-06	100%	6,13%	1,29%	0,0%		
Зөрүү (тоогоор)	2002.06-2001.06	-279	-1	5	0	74586,3	
	2002.06-2000.06	-89	0	5	0	-95082,2	
	2002.06-1999.06	-174	-4	7	0	-489046	
	2002.06-1998.06	-124	-3	7	0	-46337,0	
Зөрүү (нэгжээр)	2002.06-2001.06		4,95%	4,62%	0,00%		
	2002.06-2000.06		2,78%	3,73%	0,00%		
	2002.06-1999.06		3,05%	4,80%			
	2002.06-1998.06		2,47%	4,62%	0,00%		

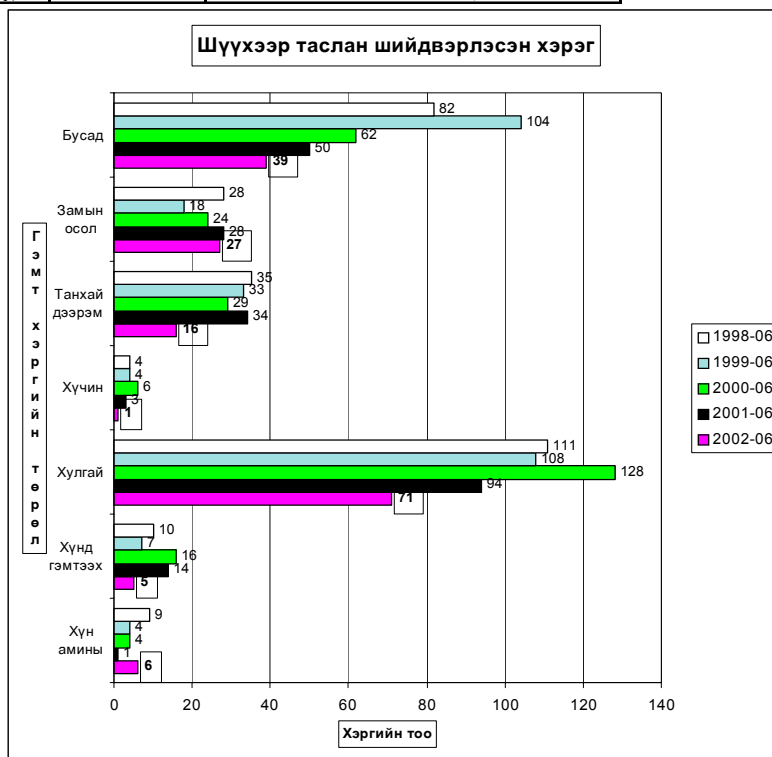

Бусад

Аймгийн Хянан Шалгах Хорооны хяналт шалгалт

Аймгийн ХШХ-оос эхний 6 сард нийт **16** сум байгууллагад хяналт шалгалт хийж **363,9** сая ₮-ийн телбер зерчил илрүүллээ.

Нийт телүүлбэл зохих телбер зерчил **363,9** сая ₮ болж барагдуулалт **346,1** сая ₮ хүрч **95,1** хувийн биелэлттэй болов.

Үүнээс үлдэгдэл 17.8 сая ₮ буюу 4,9 хувь боллоо.

Аймгийн ХШХорооноос 2002-оны II- улиралд хийгдсэн хяналт шалгалтаар илэрсэн телбер, зерчил түүний биелэлт

	Телбер зерчлийн нийт дүн	Үүнээс			Телбер зерчлийн барагдуулалт	Актнаас төлсөн			Нийт төлөлтийн биелэлтийн хувь	Үлдэгдэл	
		Акт төсөвт	Тухайн байгууллагад	Шаардлага		Төсөвт	Тухайн байгууллагад	Шаардлагын биелэлт		Акт	Албан шаардлага
1 БОКомисс	13852,9	229,6		13623,3	13852,9	229,6	13623,3	100,0			
2 Татварын хэлтэс	1127,1	1127,1			1127,1	1127,1		100,0			
3 Зуунмод сумын ЗДТГ	3979,4	972,0		3007,4	3696,2	296,9	391,9	92,9	283,2		
4 СЭЗБХэлтэс	88200,0			88200,0	88200,0			100,0			
5 Баянжаргалан	56902,4	83,6		56818,8	56849,2	30,4		99,9	53,2		
6 Архуст	800,0	800,0			800,0		800,0	100,0			
7 Хот тохижуулах	80,0	25,0		55,0	80,0	25,0		100,0			
8 Өндөрширээт	60000,0			60000,0	60000,0			100,0			
9 Баяндэлгэр	2000,0			2000,0	2000,0			100,0			
10 Баян-Өнжүүл	20000,0			20000,0	20000,0			100,0			
11 Угтаал	3700,0			3700,0	3700,0			100,0			
12 Өвөржанчиолан	6628,2	6628,2			6628,2	1243,6	5384,6	100,0			
13 Эрдэнэ	4300,8	2491,3		1809,5	4300,8		2491,3	100,0			
14 Төв ус ХК	832,0	832,0			832,0		832,0	100,0			
15 Борнуур	90275,7	580,5		89695,2	72845,2	230,7	349,8	72264,7	80,7	17430,5	
16 Баянчандмань	624,2	624,2			624,2	624,2		100,0			
17 Баянчандмань МСҮТ	2220,9	253,1		1967,8	2220,9	253,1		1967,8	100,0		
18 Холбооны газар	3290,5	557,5		2733,0	3290,5	557,5		2733,0	100,0		
19 Цэцэрлэг	5085,5	85,5		5000,0	5085,5	85,5		5000,0	100,0		
2002-оны II-улиралд хийсэн шалгалтын дүн											
	363899,6	15289,6		348610,0	346132,7	4703,6	10249,6	331179,5	95,1	336,4	17430,5

Аймгийн үл хөдлөх хөрөнгийн бүртгэлийн товчоо

Аймгийн үл хөдлөх эд хөрөнгийн бүртгэлийн товчооноос оны эхний 6 сард нийт 448 аж ахуйн нэгж, иргэдийн үл хөдлөх эд хөрөнгөд баталгаажуулалтыг хийж нийт 3318,0 мян ₮-ийн орлого орууллаа.

Аймгийн Үл хөдлөх эд хөрөнгийн бүртгэлийн товчооноос 2002-оны II-улиралд баталгаажуулалт хийсэн үл хөдлөх эд хөрөнгө.

д/д	Хувьчлагдсан орон сууцны баталгаажуулалт		Хуулийн этгээдийн үл хөдлөх эд хөрөнгийн баталгаажуулалт		Хувийн орон сууц хашаа байшин		ГЭРЭЭ										Нийт дүн			
							Худалдаа		Бэлэглэл		Арилжаа		Өв		Барьцаа				Бусад	
	тоо	орлого	тоо	орлого	тоо	орлого	тоо	орлого	тоо	орлого	тоо	орлого	тоо	орлого	тоо	орлого	тоо	орлого		
1	113	406.8	32	419.2	112	1019.2	15	196.5	35	458.5	3	27.3	2	50.5	81	450.0	55	290.0	448	3318.0

Санхүүгийн хяналт, шалгалт

Санхүүгийн хянан шалгах хэлтэс оны эхний **6** сард **34** байгууллагад хяналт, шалгалт хийж **184,7 сая ₮-ийн** телбер зерчил илрүүллээ. Нийт теллйлбэл зохих телбер зерчил **178,0 сая ₮** болж барагдуулалт **97,4 сая ₮** хүрч **54,7 хувийн** биелэлттэй болов.

Аймгийн СХШ хэлтсийн баримтын шалгалтын
актын биелэлтийн 2002 оны 06-сарын мэдээ

	(мян.₮)								Биелэл- тийн хувь
	Телбер зөрчлийн нийт дүн	Төлүүлбэл зохих төлбөрийн дүн	Үүнээс		Барагдуулсан		дутуу төлөлт		
			Төсөвт	Тухайн байгуулла гад	Төсөвт	Тухайн байгуулла гад	Төсөвт	Тухайн байгуулла гад	
1 Өгөөмөр ХК	3526.0	3526.0	1225.6	2300.4	2300.4	1225.6			65.24%
2 БО.К.И.Х-ын аврах салбар	15287.8	15287.8	507.8	14780.0		11749.5	507.8	3030.5	76.86%
3 Хүмүүн сургууль	1269.5	944.1	944.1		15.0		929.1		1.59%
4 Банкны өр барагдуулах алба	2207.0	2207.0		2207.0				2207.0	
5 3,4,5-р сургууль	1722.9	1394.6	684.6	710.0	223.6	710.0	461.0		66.9%
6 Аймгийн музей	6525.8	6525.8	3547.1	2978.7	1549.7	23.5	1997.4	2955.2	24.1%
7 Хөгжимт драмын театр	829.3	479.3	401.0	78.3		78.3	401.0		16.3%
8 Номын сан	559.6	559.7	510.7	49.0	510.7	49.0			100.0%
9 Саргэлэн	17250.1	17250.1	9798.9	7451.2	1867.1	7451.2	7931.8		54.0%
10 СХЗТөв	658.3	658.3	81.5	576.8	81.5	576.8			100.0%
11 НҮГ-ын ТАА	745.9	745.9	745.9				745.9		
12 Аймгийн ЗДТГ	2128.9	2128.9	763.5	1365.4	118.0	1365.4	645.5		69.7%
13 ИТХ,сангууд	4886.9	4886.9	846.9	4040.0	112.5	4040.0	734.4		85.0%
14 Сонгуулийн зардал	397.7	397.7	397.7		54.7		343.0		13.8%
15 Хөрөнгө оруулалт,төвлөрүүлэлт	19367.3	19367.3		19367.3		19367.3			100.0%
16 БД БУХ хэлтэс	487.4	487.4	487.4				487.4		
17 Аймгийн ХШХороо	102.5	102.5	102.5		102.5				100.0%
18 Ядууолыг бууруулах зөвлөл	63793.0	63793.0		63793.0		27000.0		36793.0	42.3%
19 БТСХороо	1153.1	1153.1	270.0	883.1	270.0	883.1			100.0%
20 Баянцагаан /мэдээлэл/	2411.3	2411.3	80.0	2331.3		2331.3	80.0		96.7%
21 Мэнд төв	323.3	227.3	176.3	51.0		51.0	176.3		22.4%
22 Боловсрол соёлын төв	399.5	399.5	21.0	378.5		378.5	21.0		94.7%
23 Цээл	8103.9	5130.3	1279.4	3850.9	500.0	3850.9	779.4		84.8%
24 Сүмбэр	1936.3	1936.3	765.7	1170.6		1170.6	765.7		60.5%
25 Заамар	3643.5	2261.1	1606.1	655.0	460.2	655.0	1145.9		49.3%
26 Шижиралт,Хайлааст сургууль	8971.5	8898.1	3200.2	5697.9		5697.9	3200.2		64.0%
27 Заамар МСҮТөв	757.2	757.2	346.1	411.1		411.1	346.1		54.3%
28 Заамар Эрчим УҮГ	900.0	900.0	640.4	259.6		259.6	640.4		28.8%
29 Лүн	1422.1	1422.1	502.3	919.8		469.8	502.3	450.0	33.0%
30 Баянхангай	4860.8	4305.8	2426.3	1879.5		369.8	2426.3	1509.7	8.6%
31 Баянжаргалан	1757.6	1142.9	1142.9				1142.9		
32 Баян	2735.6	2735.6	2227.2	508.4			2227.2	508.4	
33 Баяндэлгэр	2216.3	2216.3	1981.1	235.2	17.5	235.2	1963.6		11.4%
34 Аргалант	1382.5	1382.5	1382.5				1382.5		
2002-оны эхний 06 сар	184720.4	178021.7	39092.7	138929.0	5883.0	91475.2	33209.7	47453.8	54.7%
2001-оны эхний 06 сар	146246.1	145000.5	41258.9	103741.6	1552.9	59711.0	39706.0	43930.6	42.3%
Урьд онуудын үлдэгдэлээс барагдсан дүн		113736.2	89499.4	24236.8	25587.6		63911.8	24236.8	22.5%

Шүүхийн шийдвэр гүйцэтгэл

Шүүхийн шийдвэр гүйцэтгэлийн тасгийн оны эхний 6 сарын мэдээгээр ажиллагаа хийгдэж байгаа 1460 гүйцэтгэх хуудсанд нийт 744,2 сая ₮-ийн төлбөр тэтгэлэг ногдов. Үүнээс 238 гүйцэтгэх хуудсанд ногдох 168,4 сая ₮-ийн материалд шүүхийн байцаан шийтгэх ажиллагаа хийгдэж, биелүүлбэл зохих 1222 гүйцэтгэх хуудасны 575,8 сая ₮-өөс 199,0 сая ₮-ийг биелүүлж, бодит биелэлтийн хувь 34,55 байна.

Бодитой биелүүлсэн 432 гүйцэтгэх хуудсаар тооцоход нэг гүйцэтгэх хуудсанд дунджаар 0,460 сая ₮ ногдлоо.

Аймгийн шүүхийн шийдвэр гүйцэтгэлийн
ажлын 2002-оны 6-сарын мэдээ.

	Ажиллагаа хийгдэж байгаа материал		Хасагдах БША хийгдэж байгаа		Биелүүлбэл зохих		Бодитой биелүүлсэн		Бодит биелэлтийн хувь	Үлдэгдэл	
	Гүйцэтгэх хуудасны тоо	мян.төг	Гүйцэтгэх хуудасны тоо	мян.төг	Гүйцэтгэх хуудасны тоо	мян.төг	Гүйцэтгэх хуудасны тоо	мян.төг		Гүйцэтгэх хуудасны тоо	мян.төг
1 Шийдвэр гүйцэтгэлийн журмаар төлүүлэх нийт төлбөр тэтгэлэг бүгд	1460	744240,9	238	168428,1	1222	575812,8	432	198954,8	34,55%	790	376858,0
Ү Банкны байгууллагад төлөх	36	45998,1	6	11853,4	30	34144,7	7	8631,0	25,28%	23	25513,7
Ү Нийгмийн даатгалын байгууллагад төлөх	37	252704,7	9	48242,9	28	204461,8	13	81086,9	39,66%	15	123374,9
э Татварын болон орон нутгийн төсөвт орох	247	68996,0	24	26429,4	223	42566,6	75	23646,9	55,55%	148	18919,7

Тайлбар: БША- Байцаан шийтгэх ажиллагаа хийгдэж байгаа

Засаг даргын дэргэдэх Статистикийн хэлтсийн

дарга

Ж.Отгончулуун