

Засаг даргын дэргэдэх Статистикийн хэлтэс

Н танаа



Төв аймгийн эдийн засаг, нийгмийн байдлын

тухай **Танилцуулга**

(2002 оны эхний 7 сар)

Зуунмод

2002.08.06

Гарчиг

- Нийгэм эдийн засгийн үзүүлэлтүүд 1-3
- Төсөв, мөнгө, зээл, хадгаламж, нийгмийн даатгал,
нийгмийн халамж 5-21
- Хэрэглээний үнэ тариф, ХАА-н бүтээгдэхүүний үнэ 22-30
- Ажилгүйчүүд 31-35
- Хөдөө аж ахуй 36-46
- Аж үйлдвэр 47-56
- Барилга 57-58
- Холбоо 59-60
- Боловсрол, Эрүүл мэнд 61-70
- Гэмт хэрэг 71-76
- Бусад 77-80

Нийгэм, эдийн засгийн үндсэн үзүүлэлтүүд.

Аймгийн эдийн засаг, нийгмийн зарим үндсэн үзүүлэлтүүдийг их багаар нь зэрэгцүүлсэн байдлаар гаргаж танилцуулгад оруулав.

	Хэмжих нэгж	2002 оны эхний 7 сар				
		Аймгийн дундаж	Хамгийн			
			их	бага		
Хүн амын нягтрал	хүн	1.3	Зуунмод	776.5	Баянжаргалан	0.3
			Баянчандмань	5.5	Мөнгөнморьт	0.3
			Сүмбэр	5.2	Эрдэнэ	0.4
			Борнуур	3.8	Сэргэлэн	0.6
			Жаргалант	3.3	Баян-Өнжүүл	0.6
Төрөх насны 1000 эмэгтэйд ногдох төрөлт	хүн	23	Зуунмод	41	Сэргэлэн	2
			Угтаал	37	Баяндэлгэр	3
			Эрдэнэсант	30	Баянөнжүүл	6
			Жаргалант	30	Баянцагаан	9
			Лүн	30	Аргалант	10
1000 хүнд ногдох нас баралт	хүн	3	Өндөрширээт	6	Архуст	1
			Зуунмод	5	Сэргэлэн	1
			Эрдэнэ	5	Борнуур	1
			Сүмбэр	5	Баянхангай	2
			Баянөнжүүл	4	Мөнгөнморьт	2
Хөдөлмөрийн насны 10000 хүнд ногдох ажилгүйчүүдийн тоо	хүн	211	Баянцогт	653	Баян-Өнжүүл	18
			Угтаал	617	Сэргэлэн	32
			Цээл	464	Баянжаргалан	54
			Аргалант	386	Жаргалант	98
			Лүн	343	Заамар	102
Амьд төрсөн 1000 хүүхдэд ногдох нас баралт	хүн	27	Баянөнжүүл	500	Жаргалант	0
			Баян	125	Батсүибэр	0
			Цээл	77	Эрдэнэсант	0
			Зуунмод	57	Заамар	0
			Эрдэнэсант	26	Лүн	0
10000 хүн тутмаас халдварт өвчнөөр өвчлөгчид	хүн	78	Зуунмод	235	Архуст	5
			Баян	156	Эрдэнэ	12
			Аргалант	150	Дэлгэрхаан	17
			Баянөнжүүл	109	Баяндэлгэр	19
			Баянцогт	95	Жаргалант	21
Орон нутгийн төсвийн орлогод зарлагын эзлэх хувь	%	44.27	Заамар	81.62	Аргалант	9.38
			Батсүмбэр	46.04	Дэлгэрхаан	11.73
			Эрдэнэ	41.10	Угтаал	13.26
			Сэргэлэн	31.35	Баяндэлгэр	13.32
			Баян	31.23	Баянжаргалан	13.34
Нэг хүнд ногдох төсвийн зарлага	мян-төг	44.30	Зуунмод	49.21	Батсүибэр	15.28
			Аргалант	43.31	Бүрэн	15.48
			Угтаал	41.63	Жаргалант	18.20
			Баяндэлгэр	41.63	Эрдэнэсант	18.43
			Сүмбэр	39.08	Баянцагаан	18.69
Нэг хүнд ногдох төсвийн орлого	мян-төг	19.61	Заамар	19.05	Дэлгэрхаан	2.25
			Эрдэнэ	11.34	Баянцагаан	3.33
			Баян	10.65	Бүрэн	3.39
			Зуунмод	10.03	Архуст	3.40
			Мөнгөнморьт	8.60	Эрдэнэсант	3.58

(үргэлжлэл)

	Хэмжээ нэгж	2002 оны 7-р сар				
		Аймгийн дундаж	Хамгийн			
			их	бага		
1-р зэргийн гурил	төг	327	Алтанбулаг	430	Батсүмбэр	260
			Дэлгэрхаан	400	Баянчандмань	260
			Баянцагаан	360	Зуунмод	270
			Бүрэн	360	Борнуур	300
			Баян	360	Баяндэлгэр	300
Хонины мах	төг	941	Жаргалант	1200	Дэлгэрхаан	550
			Эрдэнэ	1200	Баянцагаан	700
			Зуунмод	1200	Баяндэлгэр	700
			Баян	1200	Архуст	700
			Борнуур	1200	Баянжаргалан	700
Үхрийн мах	төг	948	Жаргалант	1300	Дэлгэрхаан	600
			Баян	1300	Архуст	600
			Баянчандмань	1200	Баянжаргалан	700
			Зуунмод	1200	Өндөрширээт	750
			Заамар	1100	Баян-өнжүүл	800
Цагаан будаа	төг	445	Аргалант	550	Баянчандмань	320
			Алтанбулаг	500	Мөнгөнморьт	380
			Заамар	500	Лүн	380
			Борнуур	500	Зуунмод	400
			Угтаал	500	Баян	400
Хатуу чихэр	төг	1965	Өндөрширээт	2500	Баянчандмань	1350
			Аргалант	2400	Заамар	1500
			Цээл	2400	Баяндэлгэр	1600
			Сүмбэр	2300	Баянцагаан	1800
			Жаргалант	2200	Баянжаргалан	1800
Шингэн сүү	төг	217	Заамар	300	Батсүмбэр	100
			Зуунмод	300	Борнуур	100
			Жаргалант	300	Лүн	100
			Баянцагаан	300	Мөнгөнморьт	100
			Баян	300	Сүмбэр	100
Элсэн чихэр	төг	624	Заамар	750	Мөнгөнморьт	515
			Баянцагаан	750	Баянчандмань	540
			Баянхангай	700	Зуунмод	550
			Угтаал	700	Лүн	550
			Алтанбулаг	700	Аргалант	550
гурилан боов	төг	870	Алтанбулаг	1000	Баян	650
			Заамар	1000	Баяндэлгэр	700
			Дэлгэрхаан	1000	Батсүмбэр	750
			Өндөрширээт	1000	Баянчандмань	750
			Угтаал	1000	Борнуур	800
Төмс	төг	263	Баянцагаан	400	Жаргалант	100
			Өндөрширээт	400	Борнуур	200
			Алтанбулаг	350	Бүрэн	200
			Баян-өнжүүл	350	Зуунмод	200
			Цээл	300	Батсүмбэр	200
Сонгино	төг	456	Жаргалант	600	Баяндэлгэр	300
			Мөнгөнморьт	550	Батсүмбэр	350
			Эрдэнэсант	500	Лүн	350
			Заамар	500	Баянжаргалан	350
			Угтаал	500	Баян-өнжүүл	400

(үргэлжлэл)

		Хэмжих нэгж	Эхний 7 сар - In first 7 months			
			Аймгийн дүн болон дундаж	Хамгийн		
				их	бага	
		measuring unit	Total and average	highest	lowest	
Т а р и а л с а н S o w n	Үр тариа-cereals	гектар hectar	46724,0	Цээл 16598 Жаргалант 9352 Угтаал 7260 Баянцогт 4020 Сүмбэр 3076	Архуст 100 Баянчандмань 183 Борнуур 500 Заамар 1462 Аргалант 1479	
	төмс-potato	гектар hectar	2843,6	Жаргалант 1193,5 Борнуур 485,0 Сүмбэр 328,0 Угтаал 157,0 Баянчандмань 133,0	Бүрэн 0,30 Дэлгэрхаан 0,50 Баянжаргалан 1,00 Баянцагаан 1,00 Баян-Өнжүүл 2,00	
	хүнсний ногоо-vegetable	гектар hectar	2043,73	Баянчандмань 722,0 Батсүмбэр 450,2 Борнуур 310,3 Жаргалант 240,5 Баянцогт 72,0	Баян-Өнжүүл 0,01 Дэлгэрхаан 0,20 Бүрэн 0,40 Баянжаргалан 0,50 Баянцагаан 0,50	
16-гаас дээш насны 10000 хүнд ногдох гэмт хэрэг Number of offences per 10000 population of 16 and above ages		Хүн people	84	Сэргэлэн 181 Баянхангай 164 Алтанбулаг 160 Зуунмод 144 Баянчандмань 123	Дэлгэрхаан 21 Баянцогт 22 Баянцагаан 28 Батсүмбэр 29 Баян 34	



Т ө с ө в , м ө н г ө

Төсвийн орлого 2002 оны эхний 7 сард СЭЗЯ-ны шилжүүлгийн орлогыг оруулснаар **1876,9** сая ,зарлага **4239,9** сая ₮ болж,төсвийн алдагдал **2363,0** сая ₮ болж байгаа бол,Аймгийн орон нутгийн төсвийн орлогоор тооцоход орлого **1132,7** сая, зарлага **4239,9** сая ₮ болж, **төсвийн алдагдал 3107,2** сая ₮ болж, төлөвлөгөө **131,1** хувь биелэгдэж, үндсэн нэрийн татварын орлогуудаас **өмчийн татварын орлогын төлөвлөгөө биелэгдэгүйн дээр**; хүн амын орлогын албан татвараас **Хувиараа аж ахуй эрхэлсний, мал бүхий иргэний орлогын, өмчийн орлогын албан татвараас: үл хөдлөх хөрөнгийн, бууны татвар,бусад татвар, төлбөр хураамжаас: ашигт малтмалаас бусад байгалийн баялаг ашиглахад олгох эрхийн зөвшөөрлийн хураамж,түгээмэл тархацтай ашигт малтмал ашигласны төлбөрийн төлөвлөгөөнүүд биелэгдсэнгүй.**

Төсвийн орлогын гүйцэтгэл. BUDGET REVENUE OF .thous tog						
Орлогын төрлүүд. Types of revenue	2001 оны мөн үсний гүйцэтгэл	2002 оны эхний 7 сар			(мжн.төг)	
		Төлөвлөгөө	Гүйцэтгэл	ТБ %	2001-07% хувь	Орлогд элзэх % 2002 он
I. О Р Л О Г О - Бүтэ (I1+Y)	1192162,5	1685928,4	1876854,6	111,3%	157,4%	100,0%
REVENUE-TOTAL						
II. Урсгал орлого (I1+1Y) current revenue	1182851,8	1682315,0	1860146,6	110,6%	157,3%	99,1%
III Татварын орлого (1+2+3+4) tax revenue	1092306,9	1498400,1	1593559,2	108,4%	145,9%	84,9%
I. Орлогын албан татвар (I.1+I.2)	188104,9	212913,0	242019,5	113,7%	128,7%	12,9%
<i>Income tax</i>						
I.1. Хүний орлогын албан татвар	178542,0	212913,0	235116,9	110,4%	131,7%	12,5%
<i>Individuals Income tax</i>						
наали,хөд-хөдс,түүнтэй адилтгах ор хувиараа аж ахуй эрхэлсний орлого орлогыг тухай бүр тод-х боломжгүй хувиийн мал бүхий иргэний орлого хадгаламжийн хүтгийн орлого хувианаан ногдол ашиг,хувь хүртэгчийн бусад орлого	128377,7 1905,2 21185,1 27074,0	108275,1 1895,5 19158,6 83585,8	142610,5 1398,3 22060,0 69048,1	131,7% 73,8% 115,2% 82,6%	111,1% 73,4% 104,1% 255,0%	7,6% 0,1% 1,2% 3,7%
I.2. Аж ахуйн нэгжийн орлогын татвар	9562,9	6902,6	6902,6		72,2%	0,4%
<i>Corporate Income tax</i>						
2. Өмчийн татвар	1485,1	15959,9	12463,8	78,1%	839,3%	0,7%
<i>Property tax</i>						
Үл хөдлөх хөрөнгийн бууны албан татвар	39,4 1445,7	11029,9 4930,0	10840,1 1623,7	98,3% 32,9%		0,6% 0,1%
3. Дотоодын бараа үйлчилгээний татвар	328346,2	821922,7	806717,3	98,2%	245,7%	43,0%
<i>Domestic goods and services</i>						
дотоодын (НӨАТ) Онцгой татвар	69697,4 258648,8	763644,8 58277,9	711472,7 95244,6	93,2% 163,4%	1020,8% 36,8%	37,9% 5,1%
4.Тусгай зориулалтын орлого	78340,9	76397,5	78503,4	102,8%	100,2%	4,2%
<i>Other taxes</i>						
үүнээс Автогээрийн болон өөрөө явагч хэрэг- сийн албан татвар	78340,9	76397,5	78503,4	102,8%	100,2%	4,2%
5. Бусад албан татвар,төлбөр,хураамж	496119,8	371207,0	453855,2	122,3%	91,5%	24,2%
<i>Other taxes</i>						
а. Улсын тэмдэгтийн хураамж	7271,7	6791,1	8306,8	122,3%	114,2%	0,4%
б. Ашигт малтмалын нооцийн төлбөр	348904,5	257150,9	294366,5	114,5%	84,4%	15,7%
в. Газрын төлбөр	105366,6	79435,2	105677,8	133,0%	100,3%	5,6%
д. Ойгоос тусгаж авч ашигласны төлбөр	20340,4	18086,5	23757,9	131,4%	116,8%	1,3%
е. Ашигт малтмалаас бусад байгалийн баялаг ашиглахад олгох эрхийн зөвшөөрлийн хураамж	479,0	268,0	4100,9	1530,2%	856,1%	0,2%
ж. Агуурын нооц ашиг-төлбөргүй барих зөв-хур	45,4	1091,0	1333,5	122,2%	2937,2%	0,1%
и. Тусгай тархацтай аш-малт-ашиг-сны төлб	52,5	374,0	337,4	90,2%	642,7%	0,0%
л. Рашаан ашигласны төлбөр			1470,7			0,1%
м. Ус ашигласны төлбөр	13659,7	8010,3	14503,7			
н. Бусад төлбөр хураамж						
IV. -Татварын бус орлого	90454,9	183914,9	266587,4	145,0%	294,7%	14,2%
<i>Non-tax revenue</i>						
а. Хувианаан ногдол ашиг						
б. Хууторгуулийн орлого	17488,1	24534,4	58650,2	239,1%	335,4%	3,1%
в. Төсөвт газрын өөрийн орлого	51471,2	135636,0	172199,0	127,0%	334,6%	9,2%
г.Түрээсийн орлого	6964,2	10700,9	9684,7	90,5%		0,5%
д. Бусад орлого	14531,4	13043,6	26053,5	199,7%	179,3%	1,4%
V. -Хөрөнгө борлуулсн орлого	9310,7	3613,4	16708,0	462,4%		0,9%
<i>Capital revenue</i>						
в. Төрийн өмч худалдсаны орлого	9310,7	2850,0	12010,0	421,4%		0,6%
в. Өмч хувьчлалын орлого		763,4	4698,0	615,4%		0,3%

Улсад төвлөрүүлдэг орлогууд.

(мян-төг)

	2002 оны эхний 7 сарын		
	төлөв - лөгөө	гүйцэт- гэл	ТБ-ийн хувь
Аж ахуйн нэгжийн орлогын албан татвар	21526,5	4995,5	23,2%
Нэмэгдсэн өртгийн албан татвар	43 800,0	44821,8	102,3%
Онцгой албан татвар	116555,4	115641,7	99,2%
ДҮН	181881,9	165459,0	91,0%

Нийт зарлага

total expenditure

EXPENDITURE SECTOR	2001 оны мөн уеийн гүйцэтгэл	2002 оны эхний 7 сар			2002-7%	Зарлагад ээлэх % 2002 он
		Төлөв- лөгөө	Гүйцэт- гэл	ТБ %	2001-7	
Бүх зарлагын дүн	3533403,0	3822100,3	4239865,7	110,9%	120,0%	100,0%
<i>1.Цалин хөлс</i>	1376819,8	1523592,3	1458688,9	95,7%	105,9%	34,40%
<i>2.Нийгмийн даатгалын шимтгэл</i>	354652,5	299190,6	339624,0	113,5%	95,8%	8,01%
<i>3.Эрүүл мэндийн даатгалын хураамж</i>	15309,5	73132,5	17120,6	23,4%	111,8%	0,40%
<i>4.Бараа үйлчилгээний бусад зардал</i>	1742746,6	1865462,5	2389721,9	128,1%	137,1%	56,36%
-гэрэл цахилгаан	119451,2	121217,3	112602,5	92,9%	94,3%	4,71%
-түлш халаалт	557586,6	684701,4	893883,6	130,6%	160,3%	37,41%
-тээвэр шатахуун	154652,7	135899,7	151016,4	111,1%	97,6%	6,32%
-шуудан холбоо	35031,7	41677,3	54688,7	131,2%	156,1%	2,29%
-цэвэр бохир ус	27139,6	28823,2	39878,3	138,4%	146,9%	1,67%
-хичээл практикийн зардал	7099,9	21150,6	14696,8	69,5%	207,0%	0,62%
-хоол	123306,4	218424,1	155741,2	71,3%	126,3%	6,52%
-эм	116605,5	142018,5	131473,5	92,6%	112,8%	5,50%
-нормын хувцасны зардал	16803,4	28123,3	21812,8	77,6%	129,8%	0,91%
-эд хогшил худалдан авах	60509,5	32563,4	84540,8	259,6%	139,7%	3,54%
-урсгал зардал	45519,1	69254,5	61282,3	88,5%	134,6%	2,56%
-байрны түрээс	797,0	724,5	1876,3	259,0%	235,4%	0,08%
-ТАХ-ын нэг хүүхдийн сургалт төлбөр	52575,2		1942,3		3,7%	0,05%
-бусад зардал	425668,8	340884,7	664286,4	194,9%	156,1%	27,80%
<i>5.Татаас ба урсгал шилжүүлэг</i>	27133,6	34799,2	34710,3	99,7%	127,9%	0,82%
<i>а.Урсгал шилжүүлэг</i>	27113,6	34799,2	34710,3	99,7%	128,0%	0,82%
-Оюутаны тэтгэлэг						
-Нэг удаагийн тэтгэмж,урамшуулал	27113,6	34799,2	34710,3	99,7%	128,0%	0,82%
6.Хөрөнгийн зардал ба эргэж төлөгдөх цэвэр зээл	16741,0	25923,2				
- Төсвийн хөрөнгө оруулалт		25923,2				
- Замын сангийн хөрөнгө оруулалт						
- Их засвар	16741,0					
- Эргэж төлөгдөх цэвэр зээл						
Төсөвт байгууллагын: Оны эхний	13519,2		14710,5		108,8%	
дансны үлдэгдэл :Тайлангийн хугацааны	36804,7		34391,2		93,4%	
Санхүүгийн байгууллагын : Оны эхний	105200		5190,2		4,9%	
харилцах дансны үлдэгдэл :Тайлангийн эцсийн	158100		254620,4		161,1%	
Төсөвт :Өгөлгийн үлдэгдэл	981750,3		387304,8		39,5%	
байгууллагын :Алагын үлдэгдэл	256456,6		226295,3		88,2%	

Нийт зарлагаас.
from total EXPENDITURE

EXPENDITURE SECTOR	2001 оны мөн үеийн гуйцэтгэл	2002 оны эхний 7 сар			Нийт зар- лагад эзлэх %	Зарлагад эзлэх % 2002 он
		Төлөв- лөгөө	Гүйцэт- гэл	ТБ %		
01 . Нийтийн ерөнхий үйл-ний зарлага	855298,7	635608,7	801166,6	126,0%	18,90%	100,0%
1.Цалин хөлс	276630,0	255611,9	253730,0	99,3%	5,98%	31,7%
2.Нийгмийн даатгалын шимтгэл	78687,5	54960,2	65565,0	119,3%	1,55%	8,2%
3.Эрүүл мэндийн даатгалын хураамж	3262,1	12269,4	3664,4	29,9%	0,09%	0,5%
4.Бараа үйлчилгээний бусад зардал	462275,3	294477,2	462452,1	157,0%	10,91%	57,7%
-гэрэл цахилгаан	25007,5	21172,5	23601,2	111,5%	0,56%	5,1%
-түлш халаалт	105680,4	85758,9	115236,7	134,4%	2,72%	24,9%
-тээвэр шатахуун	78004,9	59285,4	64006,7	108,0%	1,51%	13,8%
-шуудан холбоо	18506,3	17959,9	24019,4	133,7%	0,57%	5,2%
-цэвэр бохир ус	5620,5	4583,4	4882,8	106,5%	0,12%	1,1%
-хичээл практикийн зардал	328,8		150,0		0,00%	0,0%
-хоол	2373,2	2361,5	3009,7	127,4%	0,07%	0,7%
-эм	206,7					
-нормын хувцасны зардал	905,8	2631,4	761,9	29,0%	0,02%	0,2%
-эд хогшил худалдан авах	31284,7	5830,0	46904,8	804,5%	1,11%	10,1%
-урсгал зардал	14547,5	12093,8	20670,1	170,9%	0,49%	4,5%
-байрны түрээс	752,6		769,0		0,02%	0,2%
-ТАХ-ын нэг хүүхдийн сургалт төлбө	16758,1		65,0		0,00%	0,4%
-бусад зардал	162298,3	82800,4	158374,8	191,3%	3,74%	34,2%
5.Татаас ба урсгал шилжүүлэг	17702,8	14690,0	15755,1	107,3%	0,37%	2,0%
-Нэг удаагийн тэтгэмж,урамшуулал	17702,8	14690,0	15755,1	107,3%	0,37%	100,0%
6.Хөрөнгө оруулалт			3600,0			
7.Их засвар	16741,0					
03 . Нийгмийн хэв журам аюулгүй байдал	224318,4	212897,9	282862,8	132,9%	6,67%	100,0%
1.Цалин хөлс	122096,5	124505,0	128864,6	103,5%	3,04%	45,6%
2.Нийгмийн даатгалын шимтгэл	6269,1	656,9	9304,3	1416,4%	0,22%	3,3%
3.Эрүүл мэндийн даатгалын хураамж	1748,0	5976,2	1817,4	30,4%	0,04%	0,6%
4.Бараа үйлчилгээний бусад зардал	91634,8	73522,6	137786,6	187,4%	3,25%	48,7%
-гэрэл цахилгаан	3955,4	3970,4	1683,9	42,4%	0,04%	1,2%
-түлш халаалт	23600,0	27859,4	32931,2	118,2%	0,78%	23,9%
-тээвэр шатахуун	16820,5	15052,5	16663,8	110,7%	0,39%	12,1%
-шуудан холбоо	3873,9	7405,0	11397,9	153,9%	0,27%	8,3%
-цэвэр бохир ус	2029,9	1194,2	1375,5	115,2%	0,03%	1,0%
-хичээл практикийн зардал	124,0		60,1		0,00%	0,0%
-хоол	6259,2	6500,0	9237,6	142,1%	0,22%	6,7%
-эм	29,7	225,0	129,6	57,6%	0,00%	0,1%
-нормын хувцасны зардал	1602,7	3195,6	4019,1	125,8%	0,09%	2,9%
-эд хогшил худалдан авах	4706,8		6493,9		0,15%	4,7%
-урсгал зардал	12230,4	1350,0	5962,4	441,7%	0,14%	4,3%
-байрны түрээс			43,0		0,00%	0,0%
-ТАХ-ын нэг хүүхдийн сургалт төлбө	250,0		60,0		0,00%	1,2%
-бусад зардал	16152,3	6770,5	47728,6	704,9%	1,13%	34,6%
5.Татаас ба урсгал шилжүүлэг	2570,0	8237,2	5089,9	61,8%	0,12%	1,8%
-Нэг удаагийн тэтгэмж,урамшуулал	2570,0	8237,2	5089,9	61,8%	0,12%	100,0%
6.Хөрөнгө оруулалт						
7.Их засвар						

Нийт зарлагаас.
from total EXPENDITURE

EXPENDITURE SECTOR	2001 оны мөн үеийн гүйцэтгэл	2001 оны эхний 7 сар			Нийт зар- лагад ээлэх %	Зарлагад ээлэх % 2002 он
		Төлөв- лөгөө	Гүйцэт- гэл	ТБ %		
04 . Боловсрол	1324996,6	1630270,2	1668411,8	102,3%	39,35%	100,0%
1.Цалин хөлс	640224,6	724833,3	685306,6	94,5%	16,16%	41,1%
2.Нийгмийн даатгалын шимтгэл	173477,3	153751,1	163088,5	106,1%	3,85%	9,8%
3.Эрүүл мэндийн даатгалын хураамж	6790,9	34792,0	7669,7	22,0%	0,18%	0,5%
4.Бараа үйлчилгээний бусад зардал	501899,0	691582,6	805402,1	116,5%	19,00%	48,3%
-гэрэл цахилгаан	51955,1	47572,9	42321,7	89,0%	1,00%	5,3%
-түлш халаалт	279701,2	375809,5	547544,0	145,7%	12,91%	68,0%
-тээвэр шатахуун	6611,4	5716,0	7038,9	123,1%	0,17%	0,9%
-шуудан холбоо	4033,4	3602,9	3885,6	107,8%	0,09%	0,5%
-цэвэр бохир ус	7392,4	10070,1	21044,5	209,0%	0,50%	2,6%
-хичээл практикийн зардал	5604,7	21150,6	12143,7	57,4%	0,29%	1,5%
-хоол	71372,4	138746,0	88632,2	63,9%	2,09%	11,0%
-эм	85,4	250,0	209,0	83,6%	0,00%	0,0%
-нормын хувцасны зардал	1175,2	6483,7	4038,5	62,3%	0,10%	0,5%
-эд хогшил худалдан авах	3757,2	12750,8	12298,3	96,5%	0,29%	1,5%
-урсгал зардал	6267,5	34532,6	11287,1	32,7%	0,27%	1,4%
-байрны түрээс						
-ТАХ-ын нэг хүүхдийн сургалт төлбө	27804,0		1683,3		0,04%	24,2%
-бусад зардал	36139,1	34897,5	53275,3	152,7%	1,26%	6,6%
5.Татаас ба урсгал шилжүүлэг	2604,8	7388,0	6944,9	94,0%	0,16%	0,4%
-Нэг удаагийн тэтгэмж,урамшуулал						
6.Хөрөнгө оруулалт	2604,8	7388,0	6944,9	94,0%	0,16%	100,0%
7.Их засвар		17923,2				
05 . Эрүүл мэнд	722517,9	900359,9	864983,6	96,1%	20,40%	100,0%
1.Цалин хөлс	258898,3	299428,6	275822,4	92,1%	6,51%	31,9%
2.Нийгмийн даатгалын шимтгэл	76014,7	64664,5	73110,5	113,1%	1,72%	8,5%
3.Эрүүл мэндийн даатгалын хураамж	2030,7	14372,6	2310,1	16,1%	0,05%	0,3%
4.Бараа үйлчилгээний бусад зардал	383095,5	514226,6	510930,5	99,4%	12,05%	59,1%
-гэрэл цахилгаан	27936,7	36670,3	36514,2	99,6%	0,86%	7,1%
-түлш халаалт	81009,5	116245,6	118576,0	102,0%	2,80%	23,2%
-тээвэр шатахуун	47240,2	46925,2	54628,8	116,4%	1,29%	10,7%
-шуудан холбоо	4762,7	6104,0	7223,1	118,3%	0,17%	1,4%
-цэвэр бохир ус	7464,9	9793,9	10136,1	103,5%	0,24%	2,0%
-хичээл практикийн зардал	1022,1		605,1		0,01%	0,1%
-хоол	32670,1	62818,0	44966,6	71,6%	1,06%	8,8%
-эм	116131,7	141099,1	130929,4	92,8%	3,09%	25,6%
-нормын хувцасны зардал	12776,7	13473,2	12080,3	89,7%	0,28%	2,4%
-эд хогшил худалдан авах	9948,3	8063,0	10247,5	127,1%	0,24%	2,0%
-урсгал зардал	7986,6	11446,5	15478,7	135,2%	0,37%	3,0%
-байрны түрээс	44,4		133,3		0,00%	0,0%
-ТАХ-ын нэг хүүхдийн сургалт төлбө	5258,4		74,0		0,00%	2,6%
-бусад зардал	28843,2	61587,8	69337,4	112,6%	1,64%	13,6%
5.Татаас ба урсгал шилжүүлэг	2478,7	3267,6	2810,1	86,0%	0,07%	0,3%
-Нэг удаагийн тэтгэмж,урамшуулал	2478,7	3267,6	2810,1	86,0%	0,07%	100,0%
6.Хөрөнгө оруулалт		4400,0				
7.Их засвар						
8. ЭМД-аас санхүүжсэн зардал	226508,7	253698,9	219619,1	86,6%	5,18%	25,4%

Нийт зарлагаас.
from total EXPENDITURE

EXPENDITURE SECTOR	2001 оны мөн үеийн гүйцэтгэл	2002 оны эхний 7 сар			Нийт зар- лагад эзлэх %	Зарлагад эзлэх % 2002 он
		Төлөв- лөгөө	Гүйцэт- гэл	ТБ %		
06 . Нийгмийн даатгал,нийгмийн халамж	7396,0	10485,7	11515,9	109,8%	0,272%	100,0%
1.Цалин хөлс	2180,4	4349,0	3703,9	85,2%	0,087%	32,2%
2.Нийгмийн даатгалын шимтгэл	482,0	631,2	791,6	125,4%	0,019%	6,9%
3.Эрүүл мэндийн даатгалын хураамж	6,8	208,8				
4.Бараа үйлчилгээний бусад зардал	4553,2	5029,7	6866,0	136,5%	0,162%	59,6%
-гэрэл цахилгаан	554,3	366,0	202,5	55,3%	0,005%	2,9%
-түлш халаалт	1600,0	1778,0	2043,1	114,9%	0,048%	29,8%
-тээвэр шатахуун	120,9	215,0	531,4	247,2%	0,013%	7,7%
-шуудан холбоо	385,0	449,0	533,4	118,8%	0,013%	7,8%
-цэвэр бохир ус	250,0	613,2	634,9	103,5%	0,015%	9,2%
-хичээл практикийн зардал						
-хоол	254,0	942,0	1130,5	120,0%	0,027%	16,5%
-эм						
-нормын хувцасны зардал						
-эд хогшил худалдан авах	109,3					
-урсгал зардал	95,8	32,0	365,0	1140,6%	0,009%	5,3%
-байрны түрээс						
-ТАХ-ын нэг хүүхдийн сургалт төлбөг	550,0		60,0		0,001%	0,5%
-бусад зардал	633,9	634,5	1365,2	215,2%	0,032%	19,9%
5.Татаас ба урсгал шилжүүлэг	173,6	267,0	154,4	57,8%	0,004%	1,3%
-Нэг удаагийн тэтгэмж,урамшуулал	173,6	267,0	154,4	57,8%	0,004%	100,0%
6.Хөрөнгө оруулалт						
7.Их засвар						
07. Орон сууц,нийтийн аж ахуй	15738,7	13701,4	14700,4	107,3%	0,347%	100,0%
1.Гудамжны гэрэлтүүлэг цэвэрлэгээ	15738,7	13701,4	14700,4	107,3%	0,347%	100,0%
2.Ундааны цэвэр усны хангамж						
08 . Амралт,спорт,соёл урлаг	160832,0	199871,8	194415,6	97,3%	4,585%	100,0%
1.Цалин хөлс	39693,1	60318,0	49171,7	81,5%	1,160%	25,3%
2.Нийгмийн даатгалын шимтгэл	11195,6	13120,3	12510,6	95,4%	0,295%	6,4%
3.Эрүүл мэндийн даатгалын хураамж	430,4	2895,3	439,9	15,2%	0,010%	0,2%
4.Бараа үйлчилгээний бусад зардал	108806,5	123358,8	131983,8	107,0%	3,113%	67,9%
-гэрэл цахилгаан	9162,3	10111,7	7146,8	70,7%	0,169%	5,4%
-түлш халаалт	60495,0	70349,5	69203,5	98,4%	1,632%	52,4%
-тээвэр шатахуун	1945,5	2698,1	2973,5	110,2%	0,070%	2,3%
-шуудан холбоо	1149,5	1206,2	948,4	78,6%	0,022%	0,7%
-цэвэр бохир ус	4241,2	2450,8	1501,2	61,3%	0,035%	1,1%
-хичээл практикийн зардал	20,3		9,2		0,000%	0,0%
-хоол	8681,9	7056,6	7264,6	102,9%	0,171%	5,5%
-эм			76,3		0,002%	0,1%
-нормын хувцасны зардал	302,0	2047,4	913,0	44,6%	0,022%	0,7%
-эд хогшил худалдан авах	4611,7	4819,6	5439,0	112,9%	0,128%	4,1%
-урсгал зардал	1833,2	7829,6	4631,3	59,2%	0,109%	3,5%
-байрны түрээс		724,5				
-ТАХ-ын нэг хүүхдийн сургалт төлбөг	1350,9					
-бусад зардал	15013,0	14064,8	31877,0	226,6%	0,752%	24,2%
5.Татаас ба урсгал шилжүүлэг	706,4	179,4	309,6	172,6%	0,007%	0,2%
- Оюутаны тэтгэлэг	706,4	179,4	309,6	172,6%	0,007%	100,0%
6.Хөрөнгө оруулалт						
7.Их засвар						

Нийт зарлагаас.
from total EXPENDITURE

EXPENDITURE SECTOR	2001 оны мөн үеийн гүйцэтгэл	2002 оны эхний 7 сар			Нийт зар- лагад ээлэх %	Зарлагад ээлэх % 2002 он
		Төлөв- лөгөө	Гүйцэт- гэл	ТБ %		
10. Хөдөө аж ахуй, ой агнуур	33547,9	34641,1	30850,2	89,1%	0,728%	100,0%
1.Цалин хөлс	9855,7	11070,1	10894,4	98,4%	0,257%	35,3%
2.Нийгмийн даатгалын шимтгэл	2344,0	2391,3	2876,6	120,3%	0,068%	9,3%
3.Эрүүл мэндийн даатгалын хураамж		531,4				
4.Бараа үйлчилгээний бусад зардал	20470,9	19878,3	16360,2	82,3%	0,386%	53,0%
-гэрэл цахилгаан	408,3	509,6	441,7	86,7%	0,010%	2,7%
-түлш халаалт	5315,4	5077,7	4753,4	93,6%	0,112%	29,1%
-тээвэр шатахуун	2286,7	2893,8	1603,5	55,4%	0,038%	9,8%
-шуудан холбоо	574,8	636,3	613,0	96,3%	0,014%	3,7%
-цэвэр бохир ус	100,2	117,6	120,8	102,7%	0,003%	0,7%
-хичээл практикийн зардал						
-хоол						
-эм	152,0	444,4	129,2		0,003%	0,8%
-нормын хувцасны зардал		134,0				
-эд хогшил худалдан авах	5975,0					
-урсгал зардал	1795,0	970,0	1589,8		0,037%	9,7%
-байрны түрээс						
-ТАХ-ын нэг хүүхдийн сургалт төлбө						
-бусад зардал	3863,5	9094,9	7108,8	78,2%	0,168%	43,5%
5.Татаас ба урсгал шилжүүлэг	877,3	770,0	719,0	93,4%	0,017%	2,3%
-Нэг удаагийн тэтгэмж,урамшуулал	877,3	770,0	719,0	93,4%	0,017%	100,0%
6.Хөрөнгө оруулалт						
7.Их засвар						
12. Тээвэр ,Холбоо						
1. Хотын нийтийн тээврийн зардал						
13.. Байгаль хамгаалах болон ус цаг уур	34494,8	48488,7	53219,1	109,8%	1,255%	100,0%
1.Цалин хөлс	21679,6	27111,1	29225,8	107,8%	0,689%	54,9%
2.Нийгмийн даатгалын шимтгэл	4682,8	5860,9	6556,5	111,9%	0,155%	12,3%
3.Эрүүл мэндийн даатгалын хураамж	1040,6	1301,3	1219,1	93,7%	0,029%	2,3%
4.Бараа үйлчилгээний бусад зардал	7091,8	14215,4	16217,7	114,1%	0,383%	30,5%
-гэрэл цахилгаан	465,1	648,9	536,3	82,6%	0,013%	3,3%
-түлш халаалт	185,1	1222,8	967,1	79,1%	0,023%	6,0%
-тээвэр шатахуун	578,5	1446,6	886,6	61,3%	0,021%	5,5%
-шуудан холбоо	1503,3	2819,0	3656,9	129,7%	0,086%	22,5%
-цэвэр бохир ус	40,5		106,5		0,003%	0,7%
-хичээл практикийн зардал						
-хоол						
-эм						
-нормын хувцасны зардал	41,0	158,0				
-эд хогшил худалдан авах						
-урсгал зардал	160,8	1000,0	545,7	54,6%	0,013%	3,4%
-байрны түрээс						
-ТАХ-ын нэг хүүхдийн сургалт төлбө	571,8					
-бусад зардал	3545,7	6920,1	9518,6	137,6%	0,225%	58,7%
5.Татаас ба урсгал шилжүүлэг						
-Нэг удаагийн тэтгэмж,урамшуулал						
6.Хөрөнгө оруулалт						
7.Их засвар						

Нийт зарлагаас.
from total EXPENDITURE

EXPENDITURE SECTOR	2001 оны мөн үеийн гүйцэтгэл	2002 оны эхний 7 сар			Нийт зар- лагад ээлэх %	Зарлагад ээлэх % 2002 он
		Төлөв- лөгөө	Гүйцэт- гэл	ТБ %		
14. Эдийн засгийн бусад	18229,0	28912,1	85860,9	297,0%	2,025%	100,0%
1.Цалин хөлс	5561,6	16365,3	21969,5	134,2%	0,518%	25,6%
2.Нийгмийн даатгалын шимтгэл	1499,5	3154,2	5820,4	184,5%	0,137%	6,8%
3.Эрүүл мэндийн даатгалын хураамж			785,5			
4.Бараа үйлчилгээний бусад зардал	11147,9	8607,1	55143,7	640,7%	1,301%	64,2%
-гэрэл цахилгаан	6,5	195,0	154,2		0,004%	0,3%
-түлш халаалт		600,0	2628,6	438,1%	0,062%	4,8%
-тээвэр шатахуун	1044,1	1667,1	2683,2	161,0%	0,063%	4,9%
-шуудан холбоо	242,8	1495,0	2411,0	161,3%	0,057%	4,4%
-цэвэр бохир ус			76,0		0,002%	0,1%
-хичээл практикийн зардал			1728,7		0,041%	3,1%
-хоол	1695,6		1500,0		0,035%	2,7%
-эм						
-нормын хувцасны зардал						
-эд хогшил худалдан авах	116,5	1100,0	3157,3	287,0%	0,074%	5,7%
-урсгал зардал	602,3		752,2		0,018%	1,4%
-байрны түрээс			931,0		0,022%	1,7%
-ТАХ-ын нэг хүүхдийн сургалт төлбөр	32,0					
-бусад зардал	7408,1	3550,0	39121,5	1102,0%	0,923%	70,9%
5.Татаас ба урсгал шилжүүлэг	20,0		2927,3		0,069%	3,4%
-Нэг удаагийн тэтгэмж,урамшуулал	20,0		2927,3		0,069%	
6.Хөрөнгө оруулалт						
7.Их засвар						
14. Ангилалдаагүй зардал	136033,0	106862,8	231878,8	217,0%	5,469%	100,0%
1. Нөөц хөрөнгө	23336,5	22607,5	26672,0	118,0%	0,629%	11,5%
2.Хуваарилагдаагүй зардал	112696,5	84255,3	205206,8	243,6%	4,840%	88,5%

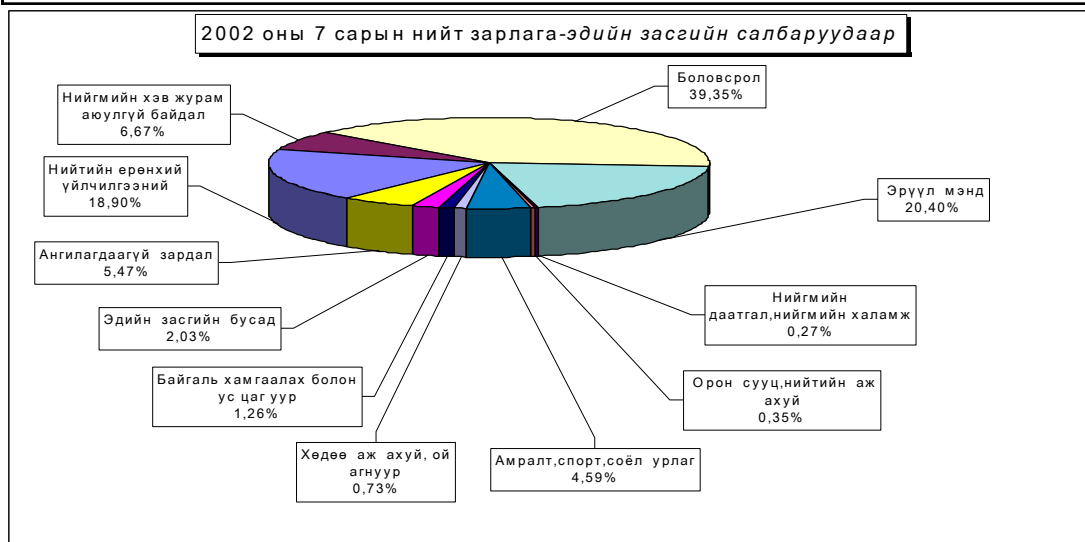

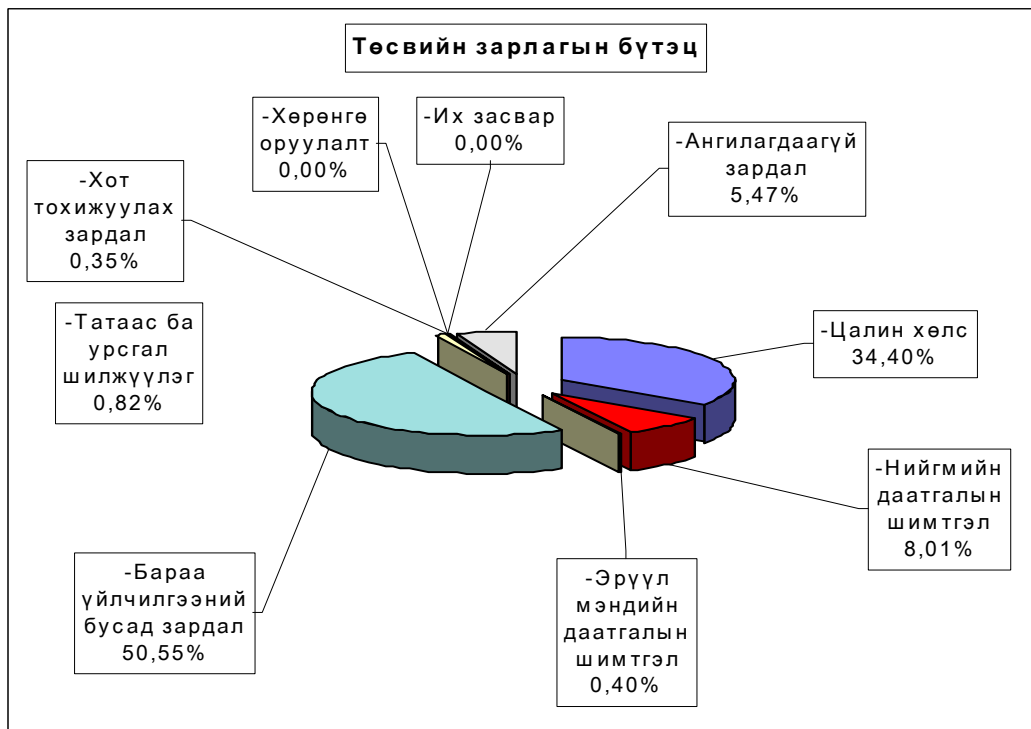
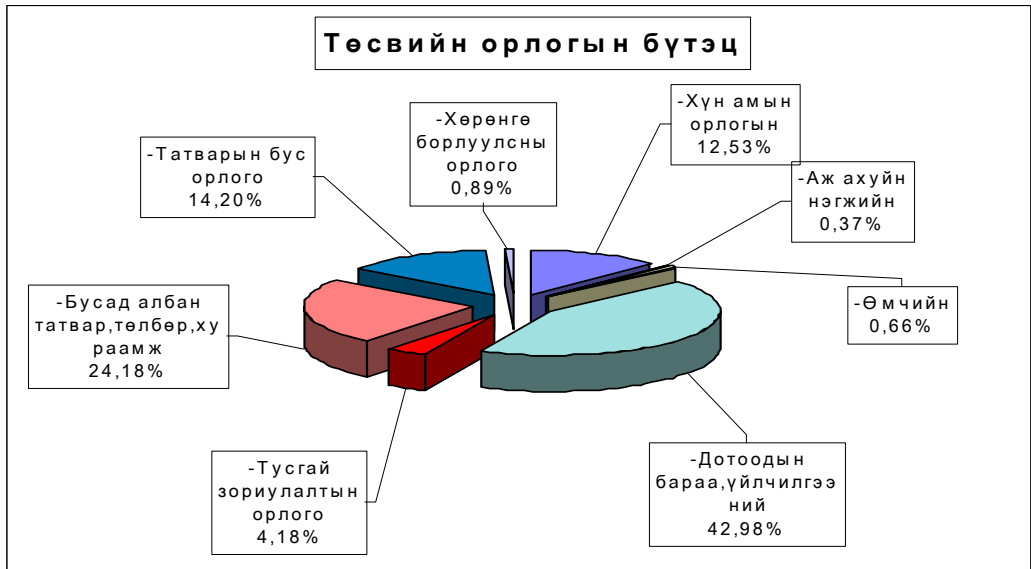

Орон нутгийн төсвийн орлого, зарлагыг сумдаар
LOCAL BUDGET, EXPENDITURE SOMS, as of first 7 months, thous tog

/мян,₮/

Soms	ОРЛОГО, REVENUE				ЗАРЛАГА, EXPENDITURE			НИЙТ ДҮНД ЭЗЛЭХ ХУВЬ		Орлогыг Зарлагад
	Жилийн эхнээс				Жилийн эхнээс			Орлогод	Зарлагад	
	Төлөвлөгөө	Гүйцэтгэл	үүнээс 2001 оны дутуу	ТБ хувь	Төлөвлөгөө	Гүйцэтгэл	ТБ хувь			
АБ	17643,9	13701,9	930,8	77,7%	69683,9	72726,9	104,4%	0,73%	1,72%	18,84%
АР	8953,8	7869,0	1222,8	87,9%	73770,0	83892,3	113,7%	0,42%	1,98%	9,38%
АТ	6500,0	7119,8	1228,6	109,5%	49816,2	48842,3	98,0%	0,38%	1,15%	14,58%
БС	26995,7	45397,7	19372,4	168,2%	103381,3	98595,4	95,4%	2,42%	2,33%	46,04%
БА	12909,0	23232,9	10015,8	180,0%	70174,7	74395,7	106,0%	1,24%	1,75%	31,23%
БД	4548,0	8814,7	424,3	193,8%	63960,9	66155,5	103,4%	0,47%	1,56%	13,32%
БЖ	5926,1	8135,8	752,1	137,3%	55485,3	60988,6	109,9%	0,43%	1,44%	13,34%
БӨ	11446,2	10889,6	1050,4	95,1%	52539,4	52531,2	100,0%	0,58%	1,24%	20,73%
БХ	10850,0	9870,2	333,4	91,0%	56797,5	57226,4	100,8%	0,53%	1,35%	17,25%
БЦ	8852,6	9380,9	2704,6	106,0%	56979,4	52623,4	92,4%	0,50%	1,24%	17,83%
БТ	13129,8	10640,0	400,0	81,0%	73675,8	69483,9	94,3%	0,57%	1,64%	15,31%
БЧ	11719,0	20453,3	7861,7	174,5%	99123,8	104125,1	105,0%	1,09%	2,46%	19,64%
БН	15072,2	22640,2	13073,0	150,2%	94811,0	101163,2	106,7%	1,21%	2,39%	22,38%
БҮ	15181,0	12560,6	1645,3	82,7%	63890,2	57283,1	89,7%	0,67%	1,35%	21,93%
ДХ	6250,2	5401,0	175,3	86,4%	51666,4	46061,6	89,2%	0,29%	1,09%	11,73%
ЖА	25853,2	25926,8	12882,9	100,3%	111801,9	110688,2	99,0%	1,38%	2,61%	23,42%
ЗА	59689,7	106788,0	17541,5	178,9%	173079,8	130828,0	75,6%	5,69%	3,09%	81,62%
ЛҮ	17706,9	20068,7	7787,7	113,3%	84951,1	77765,7	91,5%	1,07%	1,83%	25,81%
ММ	13742,0	18652,2	980,3	135,7%	68917,8	72236,8	104,8%	0,99%	1,70%	25,82%
ӨШ	8719,5	11472,4	1083,0	131,6%	58258,3	61502,1	105,6%	0,61%	1,45%	18,65%
СҮ	7492,0	10307,2	1813,5	137,6%	64163,4	70390,7	109,7%	0,55%	1,66%	14,64%
СЭ	17294,2	16229,6	9688,2	93,8%	56542,0	51766,5	91,6%	0,86%	1,22%	31,35%
УГ	15237,0	16421,5	1400,9	107,8%	102801,4	123813,6	120,4%	0,87%	2,92%	13,26%
ЦЭ	19653,0	20350,1	3722,0	103,5%	97700,6	89833,1	91,9%	1,08%	2,12%	22,65%
ЭР	21730,9	38154,8	7499,3	175,6%	76090,1	92828,9	122,0%	2,03%	2,19%	41,10%
ЭС	21897,6	20599,9	3152,6	94,1%	108646,3	106039,3	97,6%	1,10%	2,50%	19,43%
ЗМ	103097,5	149457,8	61258,3	145,0%	490806,9	732980,0	149,3%	7,96%	17,29%	20,39%
ТӨ	355914,7	462195,6	103,5	129,9%	1292584,9	1473098,2	114,0%	24,63%	34,74%	31,38%
ОНД	508091,0	670536,6	190000,7	132,0%	2529515,4	2766767,5	109,4%	35,73%	65,26%	24,24%
ШО	821922,7	744122,4	x	90,5%	73675,8	x	x	x	x	x
ДҮН	1685928,4	1876854,6	190104,2	111,3%	3822100,3	4239865,7	110,9%	100,0%	100,0%	44,27%

Тайлбар:

ТӨ - төвлөрсөн

ОНД - Орон нутгийн орлогын дүн

ШО - Шилжүүлгийн орлого (СЭЗЯ-наас ирүүлсэн)

ХТД- Хүү торгуулийн дансаар орсон дүн

Орон нутгийн төсвийн орлогын гол нэр төрөл сумдаар
LOCAL BUDGET SOMS, as of first 7 months, thous tog

/мян,₮/

Soms	Хүн амын орлог-		Аж ахуйн нэгжийн урьд оны дутуу	Өмчийн		АБӨЯХ-ийн татвар		Бусад татвар, хураамжууд		Татварын бус орлогууд		Хөрөнгийн орлого		НӨАТ, Онцгой (Урьд оны дутуу)
	ын албан татвар			тө	гүй	тө	гүй	тө	гүй	тө	гүй	тө	гүй	
	тө	гүй												
АБ	8548,9	7442,4		589,7	34,0	3497,0	2421,0	3122,3	2023,5	1886,0	1781,0			
АР	2800,0	2441,7		202,0	42,0	1411,8	1077,0	1720,0	2002,6	2420,0	2305,7	400,0		
АТ	2615,0	1814,2	20,8	344,0	173,2	1500,0	1327,7	840,0	1679,9	1201,0	2104,0			
БС	4391,2	6628,8	775,6	331,1	307,2	2635,0	3387,1	8449,9	7181,1	11188,5	11933,0		517,0	14667,9
БА	3870,0	6727,5	4,0	122,0	117,6	1500,0	1501,6	5390,0	12873,3	2027,0	2008,9			
БД	1340,0	2502,7		232,0	119,1	950,0	1267,6	275,0	1657,0	1751,0	2848,3		420,0	
БЖ	3770,0	4683,8	64,9	73,1	56,0	1300,0	1483,1	135,0	218,1	648,0	1629,9			
БӨ	7657,1	7608,0		149,0	73,0	1900,0	2028,7	957,0	337,3	783,1	842,6			
БХ	4290,0	3664,9	17,0	90,0	47,0	900,0	1094,4	1290,0	1402,8	4280,0	3644,1			
БЦ	2686,5	2429,2		171,9	57,4	1810,2	1475,5	2793,0	3787,7	1311,0	1631,1	80,0		
БТ	4191,2	2466,5		550,0	30,0	2529,2	1164,5	3593,6	5200,9	2265,8	1778,1			
БЧ	4300,0	4369,5	382,6	280,0	321,7	2424,0	3155,1	1940,0	2858,5	2775,0	4978,9			4387,0
БН	6498,8	5358,0	116,8	251,7	8,0	2473,4	3623,4	4384,3	4161,4	1464,0	1932,4			7440,2
БҮ	9227,0	6337,1	54,4	364,0	139,0	3620,0	3167,8	428,0	637,2	1542,0	2225,1			
ДХ	2982,2	2237,9	34,0	220,0	36,0	588,0	497,8	696,0	414,3	1344,0	1756,0	420,0	425,0	
ЖА	6216,7	5785,7	447,2	904,0	377,8	5467,5	6562,3	10265,0	5833,1	3000,0	2582,5			4338,2
ЗА	24331,2	32707,7	422,7	1318,0	4091,2	7000,0	10863,8	25248,0	53420,4	1792,5	5282,2			
ЛҮ	11497,9	9997,9	122,5	276,0	668,9	2600,0	2713,2	1182,0	1631,6	1951,0	3290,6	200,0		1644,0
ММ	3677,7	3378,4	64,5	406,0	51,0	1550,0	1498,0	7298,3	11691,3	810,0	1969,0			
ӨШ	5216,6	6547,9	7,1	279,0	199,5	1995,9	2400,4	334,0	1236,7	694,0	976,8	200,0	104,0	
СҮ	2196,0	2696,9	352,2	343,0	64,0	1743,0	1849,0	1634,0	1681,3	1366,0	3033,8	210,0	630,0	
СЭ	4861,5	1422,0		325,0	55,6	1032,0	2730,1	10018,2	11623,2	807,5	398,7	250,0		
УГ	4155,0	5280,5	73,0	246,0	178,0	3000,0	3038,7	4790,0	4916,8	3046,0	2934,5			
ЦЭ	7462,0	7416,4	2919,9	372,0	323,0	4200,0	3488,6	3215,0	2179,3	3604,0	4022,9	800,0		
ЭР	4961,3	9767,9	510,0	292,0	134,0	2200,0	2096,1	10442,0	18151,5	3835,6	2355,3		3131,0	2009,0
ЭС	10210,9	9008,5	25,9	647,0	10,0	4797,7	3024,0	2242,0	5800,4	3500,0	2731,1	500,0		
ЗМ	58958,3	74394,9	384,0	6581,4	4749,6	11772,8	9566,9	4715,5	6357,9	20516,1	25383,9	553,4	512,0	28108,6
ТӨВ			103,5						282896,1	355914,7	168227,0		10969,0	
ДҮН	212913,0	235116,9	6902,6	15959,9	12463,8	76397,5	78503,4	117398,1	453855,2	437723,8	266587,4	3613,4	16708,0	62594,9

Төсвийн зарлагыг сумдаар

EXPENDITURE SOMS, as of first 7 months, thous tog

/мян,₮/

Soms	З А Р Л А Г А , EXPENDITURE		НИЙТ ЗАРЛАГААС				Сумдад өгсөн дотац
	Жилийн эхнээс		Цалин	Зарлагад эзлэх %	НДШ, ЭМД	бараа үйлч бусад	
	Төлөвлөгөө	Гүйцэтгэл					
АБ	69683,9	72726,9	32711,7	44,98%	6181,1	33834,1	58895,2
АР	73770,0	83892,3	27225,3	32,45%	7630,6	49036,4	66334,0
АТ	49816,2	48842,3	22051,0	45,15%	4755,1	22036,2	40322,9
БС	103381,3	98595,4	43455,8	44,07%	10056,6	45083,0	72612,6
БА	70174,7	74395,7	28057,4	37,71%	7931,8	38406,5	52609,7
БД	63960,9	66155,5	22188,3	33,54%	7980,3	35986,9	56506,9
БЖ	55485,3	60988,6	25758,2	42,23%	6394,4	28836,0	53511,1
БӨ	52539,4	52531,2	20062,7	38,19%	5718,0	26750,5	39768,8
БХ	56797,5	57226,4	22997,8	40,19%	5915,5	28313,1	43521,0
БЦ	56979,4	52623,4	21266,9	40,41%	9445,8	21910,7	47747,5
БТ	73675,8	69483,9	25903,5	37,28%	7694,0	35886,4	55890,0
БЧ	99123,8	104125,1	44674,3	42,90%	2942,7	56508,1	83323,8
БН	94811,0	101163,2	47150,3	46,61%	13815,3	40197,6	74493,9
БҮ	63890,2	57283,1	31711,8	55,36%	6929,7	18641,6	45515,2
ДХ	51666,4	46061,6	21659,9	47,02%	5529,2	18872,5	48826,8
ЖА	111801,9	110688,2	58142,7	52,53%	15349,6	37195,9	86550,2
ЗА	173079,8	130828,0	56470,5	43,16%	19324,1	55033,4	83745,4
ЛҮ	84951,1	77765,7	36883,5	47,43%	10149,1	30733,1	68844,6
ММ	68917,8	72236,8	30126,9	41,71%	7325,5	34784,4	51094,8
ӨШ	58258,3	61502,1	24813,4	40,35%	5955,2	30733,5	48159,0
СҮ	64163,4	70390,7	27639,4	39,27%	8222,9	34528,4	57009,4
СЭ	56542,0	51766,5	20350,7	39,31%	5328,7	26087,1	39951,1
УГ	102801,4	123813,6	43371,3	35,03%	14162,6	66279,7	82691,4
ЦЭ	97700,6	89833,1	45100,0	50,20%	7861,5	36871,6	73089,5
ЭР	76090,1	92828,9	33334,6	35,91%	8076,1	51418,2	57050,1
ЭС	108646,3	106039,3	51170,2	48,26%	10650,4	44218,7	82923,7
ЗМ	490806,9	732980,0	183426,9	25,02%	48191,8	501361,3	645973,7
ТӨ	1292584,9	1473098,2	410983,9	27,90%	87227,0	974887,3	2216962,3
ОНД	2529515,4	2766767,5	1047705,0	37,87%	269517,6	1449544,9	1280973,3
ДҮН	3822100,3	4239865,7	1458688,9	34,40%	356744,6	2424432,2	3497935,6

Төсвийн зарлага төсөвт байгууллагаар
EXPENDITURE Government organization, as of first 7 months,
thous tog (мян-төг)

	ЗАРЛАГА , EXPENDITURE			НИЙТ ЗАРЛАГААС				Олгосон татаас	Өглөг (мян-төг)
	Жилийн эхнээс			Цалин	Зарлагад эзлэх %	НДШ, ЭМД	бараа үйлч бусад		
	Төлөв	Гүйц-гэл	ТБ хувь						
<i>ИТХ</i>	10000,0	9602,0	96,0%	3245,8	33,8%	488,3	5867,9	10000,0	
<i>ЗДТГ</i>	99682,8	105161,2	105,5%	27132,0	25,8%	5627,3	72401,9	112872,5	5400,0
<i>ТХШХ</i>	9800,0	8400,0	85,7%	3855,7	45,9%	1021,7	3522,6	10700,0	
<i>СТАТ-К</i>	6323,1	5463,4	86,4%	3308,0	60,5%	822,3	1333,1	5463,4	
<i>Хүү сув-л</i>	22838,3	19763,0	86,5%	6556,4	33,2%	1747,5	11459,1	21708,3	21,1
<i>Болов төв</i>	13578,1	12265,5	90,3%	5468,5	44,6%	1443,8	5353,2	14196,0	
<i>Хөд-эрх-алба</i>	4816,3	4845,9	100,6%	1492,6	30,8%	400,3	2953,0	4816,3	
<i>Нэ-эмнэл</i>	307672,8	319209,9	103,7%	106223,8	33,3%	30312,5	182673,6	199844,3	2047,1
<i>ЭМГазар</i>	89415,2	76933,9	86,0%	16979,8	22,1%	4043,2	55910,9	78123,0	8366,6
<i>Өв-Жанч</i>	78410,9	82671,8	105,4%	10436,7	12,6%	3851,2	68383,9	46482,2	43194,0
<i>ЭАХСХА</i>	15409,7	15645,5	101,5%	6174,3	39,5%	1857,9	7613,9	16090,8	
<i>ХЖХ</i>	39105,3	42965,0	109,9%	8860,9	20,6%	3041,8	31062,3	38436,5	2100,0
<i>Музей</i>	13628,7	13118,1	96,3%	4619,2	35,2%	1295,1	7203,8	10312,2	165,4
<i>Ном сан</i>	20916,5	21583,1	103,2%	3956,9	18,3%	1044,7	16581,5	20866,5	
<i>БТСТөв</i>	41045,2	46987,0	114,5%	8418,0	17,9%	1948,9	36620,1	43979,6	1292,0
<i>Өг-Зус</i>	14384,6	15283,4	106,2%	1089,9	7,1%	295,7	13897,8	9625,6	1614,5
<i>Цаг уур</i>	36068,4	38838,0	107,7%	24929,9	64,2%	6707,0	7201,1	38484,6	
<i>Хүү-байг</i>	4660,0	4918,2	105,5%	723,7	14,7%	190,0	4004,5	4660,0	
<i>НҮГазар</i>	0,0	13811,2	0,0%	5895,6	42,7%	1917,4	5998,2	0,0	8228,1
<i>ХЭАХНийгэмлэг</i>		0,0		0,0		0,0	0,0	0,0	
<i>СХЗТөв</i>	6523,4	8461,8	129,7%	4009,7	47,4%	1058,5	3393,6	3929,2	411,8
<i>Цагдаа</i>	157544,5	217363,5	138,0%	97666,8	44,9%	8980,5	110716,2	202915,3	8681,8
<i>Гал</i>	35860,5	42341,7	118,1%	20762,2	49,0%	1145,5	20434,0	42217,1	5642,5
<i>Аврах салбар</i>	19492,9	19734,6	101,2%	8288,6	42,0%	885,3	10560,7	19943,4	516,4
<i>ХААУГаз</i>	34641,1	33269,5	96,0%	10894,4	32,7%	2876,6	19498,5	32541,1	2962,4
<i>Ахмад</i>	1366,5	1399,2	102,4%	705,3	50,4%	0,0	693,9	1428,3	
<i>Халамж</i>	9119,2	10116,7	110,9%	2998,4	29,6%	791,6	6326,7	9864,7	116,1
<i>Нөөц сан</i>	22607,5	26672,0	118,0%	0,0	0,0%	0,0	26672,0	26672,0	
<i>Гад А/Х</i>	8750,0	10466,5	0,0%	0,0	0,0%	0,0	10466,5	10466,5	
<i>ХО,Их Зас</i>	53285,0	129264,6		0,0	0,0%	0,0	129264,6	129264,6	
<i>ЦИХШтаб</i>	5400,0	3438,0		2147,0	62,4%	110,4	1180,6	3423,0	
<i>ИМ УТөв</i>	2041,2	2919,8	143,0%	779,4	26,7%		2140,4	1462,1	
<i>МХАлба</i>	17572,4	18729,0	106,6%	9068,5	48,4%	2254,2	7406,3	18729,0	
<i>ГЗБАлба</i>	10420,3	15513,0	148,9%	4295,9	27,7%	1067,8	10149,3	15513,0	
<i>Ангил-гүй</i>	80204,5	75942,2		0,0	0,0%	0,0	75942,2	75942,2	
ДҮН	1292584,9	1473098,2	114,0%	410983,9	27,9%	87227,0	974887,3	1280973,3	90759,8

Тайлбар: Нийт өглөгөөс Эрүүл мэндийн газар 452,6, Өвөр жанчивлан 58,9 мянган ₮-ийн цалингийн, НҮГ 2226,4 мянга, ЭМГ 761,6 мянга, БТС Хороо 217,4 мянган ₮-ийн НДШ-ийн өртэй байна.

Төсөвт байгууллагуудын өглөг 7 сард **433,4** мянган ₮-р нэмэгдэж,**432,8** мянган ₮-р хасагдан **387,3** мянган ₮ болсон нь жилийн эцсээс **207,4** мянган ₮-р буурч,өмнөх сараасаа **0,6** мянган ₮-өөр нэмэгдлээ Нийт өглөгийн **13,1%** нь цалингийн,**24,7%** нь НДШ-ийн,**21,3%** нь гэрэл,түлш,халаалт,цэвэр бохир усны зардал эзлэж байна

Төсөвт байгууллагуудын Өглөгийн үлдэгдэл.

д/д	Хэмжих нэгж	2001 оны эцсийн байдал	2002 оны 7сарын 30-ны үлдэгдэл	thous tog (мян-төг)		
				үүнээс: Өглөг үүссэн хугацаагаар		
				31-60 өдөр	61-120 өдөр	121 өдрөөс дээш
Төсөвт байгууллагуудын өглөг Бүгд						
	мян-төг	594,689.7	387,304.8	158,609.3	46,862.4	181,833.1
1	ү Цалингийн	27,739.2	50,695.8	50,656.9	0.0	38.9
2	н НДШ	29,159.3	95,528.0	36,479.9	0.0	59,048.1
3	ү ЭМД	0.0				
4	Гэрэл цахилгаан	40,706.4	34,919.4	7,590.1	15,603.3	11,726.0
5	н Түлш,халаалт	240,126.0	46,717.6	10,003.9	6,218.6	30,495.1
6	Цэвэр, бохир ус	15,780.3	840.2	547.4	0.0	292.8
7	э Шуудан,холбоо	20,146.9	14,500.6	4,471.6	2,623.0	7,406.0
8	Хоол	11,085.4	5,032.6	406.1	3,847.4	779.1
9	э Эм	24,046.0	25,586.3	17,463.6	2,107.7	6,015.0
10	с Бусад	185,900.2	113,484.3	30,989.8	16,462.4	66,032.1
Төсөвт байгууллагуудын өглөг Бүгд						
	хувь	100.0%	100.0%	40.95%	12.10%	46.95%
1	ү Цалингийн	4.66%	13.09%	13.08%	0.00%	0.01%
2	н НДШ	4.90%	24.66%	9.42%	0.00%	15.25%
3	ү ЭМД	0.00%	0.00%	0.00%	0.00%	0.00%
4	Гэрэл цахилгаан	6.84%	9.02%	1.96%	4.03%	3.03%
5	н Түлш,халаалт	40.38%	12.06%	2.58%	1.61%	7.87%
6	Цэвэр, бохир ус	2.65%	0.22%	0.14%	0.00%	0.08%
7	э Шуудан,холбоо	3.39%	3.74%	1.15%	0.68%	1.91%
8	Хоол	1.86%	1.30%	0.10%	0.99%	0.20%
9	э Эм	4.04%	6.61%	4.51%	0.54%	1.55%
10	с Бусад	31.26%	29.30%	8.00%	4.25%	17.05%

**Төсвийн Өглөг (өр)-ийг сумдын нэрээр, төсөвтэй шууд
харьцдаг байгууллагуудын дүнгээр үзүүлбэл:**

Soms	Нийт өглөг (мян-төг)	Ү Ү Н Э Э С			Авлага
		цалин	НДШ	бусад	
Алтанбулаг	3661,2	739,0	1263,5	1658,7	4301,3
Аргалант					1762,7
Архуст	3534,1	2214,1	1320,0		2210,9
Батсүмбэр	24055,0	14680,0	8052,7	1322,3	
Баян	3770,0		1198,4	2571,6	
Баяндэлгэр	1478,6			1478,6	18640,0
Баянжаргалан	8590,6	4385,8		4204,8	4613,7
Баян-Өнжүүл	5112,8	1326,5		3786,3	3777,7
Баянхангай	7139,3	1535,8	2149,5	3454,0	205,3
Баянцагаан	8181,2	2504,0	1017,5	4659,7	4940,6
Баянцогт	12188,9		1405,1	10783,8	2139,1
Баянчандмань	36955,9	3076,9	11568,4	22310,6	2892,4
Борнуур	2021,2			2021,2	3453,3
Бүрэн	12786,2	2304,0	3560,8	6921,4	2712,2
Дэлгэрхаан	3940,1		148,8	3791,3	5778,2
Жаргалант	2410,5	1402,0	1008,5		15590,8
Заамар	53670,5	2429,4	22732,7	28508,4	3287,6
Лүн	1793,8		907,7	886,1	182,0
Мөнгөнморьт	2918,8	837,5	780,9	1300,4	1220,0
Өндөрширээт					205,3
Сүмбэр	3365,9			3365,9	5530,2
Сэргэлэн	8770,6			8770,6	11904,7
Угтаал	7929,8	794,6	57,5	7077,7	1063,0
Цээл	33443,5	4922,8	14223,3	14297,4	17000,4
Эрдэнэ	14801,9	2859,0	2805,3	9137,6	6239,4
Эрдэнэсант	27010,8	4212,9	9971,9	12826,0	2458,8
Зуунмод	12535,2		4850,1	7685,1	13425,9
Төвлөрсөн	85238,4	471,5	6505,4	78261,5	90759,8
О.Н.Дүн	302066,4	50224,3	89022,6	162819,5	135535,5
ДҮН	387304,8	50695,8	95528,0	241081,0	226295,3

Мөнгө, Зээл, Хадгаламж

Монгол шуудан банкны салбар, ХАА-н банкны УБ төв салбарын харъяа тооцооны дүнгээр 2002 оны эхний 7 сард кассын орлого **2837,9** сая ₮, кассын зарлага **2711,8** сая гүйлгээнд 54,7 сая ₮ байгаа нь өмнөх сарынхаас 3,0 хувиар буурлаа.

Банкны кассын орлого, зарлага.

REVENUE, EXPENDITURE, BANK OF CASH mln tog

(сая-төг)

	Банкны кассын						Орлого % Зарлага Revenue to expenditure ratio. %
	Орлого revenue			Зарлага expenditure			
	Системийн банкны зузаат- гал	Бусад цэвэр орлого	Дүн Total	Системийн банкинд шилжүүл- сэн	Бусад цэвэр зарлага	Дүн Total	
Салбар, тооцооны кассуудын дүн Total bank	1460.0	823.0	2837.9	0.0	2167.9	####	104.7%
? - Монгол банк ? Mongolia Bank	0		0.0	0.0	0.0		0.0%
н - ХАА-н банкны тооцооны ка э Agriculture Bank	1460.0	823.0	2283.0		2167.9	####	105.3%
э - Мон-шуудан банкны салба с Post Givo Bank	25.0	529.9	554.9	155.4	388.5	543.9	102.0%

Хөдөө аж ахуйн банкны харъяа тооцооны төв, Монгол шуудан банкны салбарууд аж нэгж байгууллагуудад жижиг худалдаа, үйлдвэрлэлийг дэмжих үүднээс өмнөх онд ол зээл 7-р сарын 30-ний байдлаар **953,5** сая ₮ байгаа нь өмнөх оны эцсээс **695,8** сая ₮-р сарынхаасаа **174,2** сая ₮-р тус тус нэмэгдэж байна.

Зээлийн өрийн үлдэгдэл (сая-төг)

LOANS OUTSTANDING, at the end of month, mln tog

	Зээлийн өрийн үлдэгдэл <i>Loans outstanding</i>				Үүнээс хугацаа хэтэрсэн <i>of which : overdue</i>		
	2001 оны			2002 он	2001 оны		
	3-30	6-30	12-30	7-30	03-30	06-30	12-30
? ? Total bank	6.6	56.0	257.7	953.5	0.0	0.0	0.0
н - ХАА-н банкны тооцооны ка э Agriculture Bank	6.6	39.5	208.6	879.8	0.0	0.0	0.0
э - Мон-шуудан банкны салба с Post Givo Bank	0.0	16.5	49.1	73.7	0.0	0.0	0.0

Иргэдийн хувийн хадгаламжинд 6-р сарын 30-ний байдлаар **358,1** сая ₮ байгаа нь өм **66,9** сая ₮-өөр өсч байна.

Иргэдийн хадгаламжийн үлдэгдэл, хүү (сая, төгрөгөөр)

REMAINDER OF INDIVIDUAL DEPOSITS, RATE mln tog, by months %

	Хадгаламжийн үлдэгдэл Remainder deposits				Хадгаламжийн хүүний сарын дундаж хувь	
	2001 оны			2002	Хуга- цаатай	Хуга- цаагүй
	03-01	07-01	12-30	07-30		
Банкны системийн дүн	33.3	65.3	123.2	358.1		
н - ХАА-н банкны тооцооны ка и Agriculture Bank	19.4	15.5	62.5	266.33	1.0	0.4
у - Мон-шуудан банкны салба н Post Givo Bank	13.9	49.8	60.7	91.73	1.2	0.4

Нийгмийн даатгал

Нийгмийн даатгалын байгууллагын мэдээгээр оны эхний 7 сард **НДШ-ийн** орлого **893,8** сая ₮ болж төлөвлөгөө **100,2** хувь биелэв. **НДШ-ийн** төлөвлөгөөг **Алтанбулаг, Батсүмбэр, Баяндэлгэр, Баянжаргалан, Баян-өнжүүл, Баянцагаан, Борнуур, Дэлгэрхаан, Өндөрширээт, Зуунмод** сумдууд **101,2-180,0** хувиар биелүүллээ. Тэтгэвэр, тэтгэмжинд **1433,6** сая ₮ олгож, олголтын хувь **100** болов.

Нийгмийн даатгалын сангийн орлого, зарлага 07р сарын байдлаар

(мянган ₮)	НДШ-ийн орлого					Олгосон тэтгэвэр, тэтгэмж			ЭМД-ын гэрээт санхүүжилт		
	Төлөвлөгөө	Гүйцэтгэл	Хувь	Өгсөн татаас	Орлого бүгд	Тэтгэвэр		Хувь	Олгох	Олгосон	Хувь
						Олгох	Олгосон				
Алтанбулаг	15034,1	23910,9	159,0%	29000,0	52910,9	51049,4	51049,4	100,0%	3325,0	3325,0	100,0%
Аргалант	9664,8	9455,0	97,8%	15000,0	24455,0	23375,7	23375,7	100,0%	2916,7	2916,7	100,0%
Архуст	9664,8	7497,6	77,6%	23000,0	30497,6	30216,2	30216,2	100,0%	2916,7	2916,7	100,0%
Батсүмбэр	30820,0	34794,1	112,9%	64000,0	98794,1	98674,1	98674,1	100,0%	5250,0	5250,0	100,0%
Баян	25235,9	24935,3	98,8%	15500,0	40435,3	34323,4	34323,4	100,0%	4666,7	4666,7	100,0%
Баяндэлгэр	8590,9	11215,5	130,6%	19000,0	30215,5	25929,3	25929,3	100,0%	2916,7	2916,7	100,0%
Баянжаргалан	8054,0	8843,5	109,8%	15000,0	23843,5	22841,0	22841,0	100,0%	2625,0	2625,0	100,0%
Баян-Өнжүүл	8054,0	8644,8	107,3%	28000,0	36644,8	34962,1	34962,1	100,0%	2333,3	2333,3	100,0%
Баянхангай	8590,9	7005,2	81,5%	17500,0	24505,2	21876,9	21876,9	100,0%	2432,5	2432,5	100,0%
Баянцагаан	8054,0	10364,3	128,7%	27000,0	37364,3	34326,5	34326,5	100,0%	4083,3	4083,3	100,0%
Баянцогт	11812,5	9317,1	78,9%	33500,0	42817,1	41443,8	41443,8	100,0%	4666,7	4666,7	100,0%
Баянчандмань	16108,0	15025,2	93,3%	40000,0	55025,2	54503,5	54503,5	100,0%	4083,3	4083,3	100,0%
Борнуур	21477,3	27678,3	128,9%	40000,0	67678,3	67481,1	67481,1	100,0%	5250,0	5250,0	100,0%
Бүрэн	8054,0	7480,2	92,9%	43000,0	50480,2	49443,1	49443,1	100,0%	3500,0	3500,0	100,0%
Дэлгэрхаан	7517,1	13532,1	180,0%	25000,0	38532,1	30717,0	30717,0	100,0%	2916,7	2916,7	100,0%
Жаргалант	34900,7	28863,6	82,7%	62000,0	90863,6	89406,3	89406,3	100,0%	5833,3	5833,3	100,0%
Заамар	156247,6	141166,0	90,3%	12000,0	153166,0	69602,6	69602,6	100,0%	5833,3	5833,3	100,0%
Лүн	19329,6	17829,6	92,2%	23000,0	40829,6	38825,8	38825,8	100,0%	5833,3	5833,3	100,0%
Мөнгөнморьт	15034,1	14558,5	96,8%	23000,0	37558,5	32712,8	32712,8	100,0%	4083,3	4083,3	100,0%
Өндөрширээт	8590,9	8693,0	101,2%	26000,0	34693,0	33461,5	33461,5	100,0%	4958,3	4958,3	100,0%
Сүмбэр	12886,4	10654,3	82,7%	22000,0	32654,3	31994,2	31994,2	100,0%	4666,6	4666,6	100,0%
Сэргэлэн	7517,1	7368,3	98,0%	23000,0	30368,3	25783,5	25783,5	100,0%	2625,0	2625,0	100,0%
Угтаал	15571,1	14364,7	92,3%	40500,0	54864,7	54000,3	54000,3	100,0%	5250,0	5250,0	100,0%
Цээл	34900,7	10279,3	29,5%	37000,0	47279,3	46966,1	46966,1	100,0%	4958,3	4958,3	100,0%
Эрдэнэ	19329,6	16400,5	84,8%	38000,0	54400,5	49939,0	49939,0	100,0%	4083,3	4083,3	100,0%
Эрдэнэсант	25772,8	17259,4	67,0%	55000,0	72259,4	71550,4	71550,4	100,0%	5833,3	5833,3	100,0%
Зуунмод	344979,7	386663,8	112,1%	97600,0	484263,8	268218,6	268218,6	100,0%	128062,1	128062,1	100,0%
Рашаан сувилал									20300,0	20300,0	100,0%
Хорих, цэрэг									8925,0	8925,0	100,0%
Тахилт СЗЭТ									8750,0	8750,0	100,0%
Дүн	891792,6	893800,1	100,2%	893600,0	1787400,1	1433624,2	1433624,2	100,0%	273877,7	273877,7	100,0%
2001-07сар											
Дүн	894400,0	820797,0	91,8%	689000,0	1509797,0	1315969,2	1315969,2	100,0%	267400,0	267400,0	100,0%

Нийгмийн халамж

Нийгмийн халамж үйлчилгээний төвийн мэдээгээр оны эхний 7 сард сумдад нийт **334,8** сая ₮-ийн санхүүжилт хийгдэж, нийгмийн халамжийн тэтгэвэр, тэтгэмжийн олголт **97,1** хувь биелэв.

Нийгмийн халамжийн сангийн 2002-оны 07-р сарын санхүүжилтын мэдээ

			/мян-төг/		
Сум	Хуваарил агдсан санхүүжи лт	Халамжийн үйлчилгээ нд зарцуулса	Олголтын хувь		
Үзүүлэлтүүд	х/тоо	дүн			
Халамжийн тэтгэвэр	1718	121361,5	Алтанбулаг	10400,0	10400,0 100,0%
Жирэмсэн амаржсан	736	81577,8	Аргалант	6350,0	6350,0 100,0%
Хүүхэд асарсаны	1784	110535,8	Архуст	8500,0	8500,0 100,0%
Олон хүүхэдтэй	14	2386	Батсүмбэр	21350,0	20350,0 95,3%
нярайн арчилгааны	43	1772	Баянчандмань	9200,0	9200,0 100,0%
ихэр хүүхдийн	4	80	Баян	7650,0	7650,0 100,0%
Өнчин хүүхэд үрчлэн авч	37	3672,9	Баян-Өнжүүл	9550,0	9550,0 100,0%
Халамжийн үйлчилгээ	72	701,2	Баяндэлгэр	6596,0	6596,0 100,0%
Тахир дутуугийн хөнгөлөлт	31	1681,4	Баянжаргалан	6600,0	6600,0 100,0%
Ахмад настны хөнгөлөлт	573	18951,3	Баянхангай	6378,0	6378,0 100,0%
Партизан,улсын баатарын	13	375,9	Баянцагаан	9500,0	9200,0 96,8%
Алдарт эхийн одон	58	1320	Баянцогт	8050,0	8050,0 100,0%
Банкны зардал		254,9	Борнуур	16850,0	16850,0 100,0%
Зарлагын нийт дүн	5083	344670,7	Бүрэн	13100,0	13100,0 100,0%
			Дэлгэрхаан	9850,0	9850,0 100,0%
			Жаргалант	21950,0	20550,0 93,6%
			Заамар	13300,0	13300,0 100,0%
			Лүн	9400,0	9400,0 100,0%
			Мөнгөнморьт	7750,0	7750,0 100,0%
			Өндөрширээт	7100,0	6900,0 97,2%
			Сэргэлэн	8900,0	8900,0 100,0%
			Сүмбэр	7600,0	7600,0 100,0%
			Угтаал	11330,0	11330,0 100,0%
			Цээл	9600,0	9600,0 100,0%
			Эрдэнэ	10512,0	10512,0 100,0%
			Эрдэнэсант	23900,0	21690,0 90,8%
			Зуунмод	63404,7	58620,0 92,5%
			Аймгийн дүн	344670,7	334776,0 97,1%
			2001-оны 07-сар	297834,9	297834,9 100,0%



Ү н э , т а р и ф

а.Аймгийн төвд 2002 оны 7-р сард бараа үйлчилгээний үнэ тариф 2000 оны 12-р сарын 31-ныхтай харьцуулахад **4.97 %** өсч, 2001 оны 7-р сарынхаас **2.36 %-иар** буурсан байна. Мөн 2002 оны 7-р сард бараа үйлчилгээний үнэ тариф дундажаар **1.07** хувиар өссөн нь өмнөх сарынхаас өсөлтийн хувиас **2.98** нэгжээр өслөө.

Хэрэглээний бараа, үйлчилгээний үнийн индекс, 2002.VII
Consumer price index of certain goods and services, 2002.VII

/аймгийн төвд/ БҮЛЭГ		GROUP	хувь - percentage		
			2002-07/ 2000-12	2002-07/ 2001-07	2002-07/ 2001-06
Хүнсний бараа		Foodstuffs	107,36	94,12	102,03
Ү	Гурил, гурилан бүтээгдэхүүн	Flour and flour products	84,21	84,55	99,78
Ү	Мах, махан бүтээгдэхүүн	Meat and meat products	179,52	117,28	105,76
Н	Сүү, сүүн бүтээгдэхүүн	Milk and dairy products	72,39	93,67	100,00
Э	Саахар, чихэр, цай, жимс	Sugar, candy, tea, fruits	85,04	85,64	98,86
Э	Төмс, хүнсний ногоо	Potatoes and vegetables	133,37	115,47	122,22
С	Хүнсний бусад бараа	Other foodstuffs	103,36	100,46	100,00
	Архи, ундаа, тамхи	Alcohol and tobacco	109,15	90,64	100,00
Хувцас, гутал, бөс бараа		Clothing, footwear and cloth	98,81	103,95	100,00
Ү	Эрэгтэй хүний хувцас	Men's clothing	107,57	112,05	100,00
Ү	Эмэгтэй хүний хувцас	Women's clothing	98,19	103,24	100,00
Н	Хүүхдийн хувцас	Children's clothing	116,15	114,74	100,00
ЭЭ	Бүх төрлийн гутал	Footwear	92,65	100,55	100,00
С	Хөвөн, бөс бараа	Cloth	106,77	97,98	100,00
Орон сууц, түлш, цахилгаан		Housing, heating, electricity	128,34	113,58	100,00
Гэр ахуйн бараа		Household goods	100,73	99,23	100,00
Эм тариа, эмнэлгийн үйлчилгээ		Medical care and services	99,07	95,83	100,00
Тээвэр, холбооны үйлчилгээ		Transport and communication	99,51	93,86	100,00
Соёл, боловсролын бараа үйлчилгээ		Cultural goods and recreation	100,60	100,09	100,00
Бусад бараа, үйлчилгээ		Other goods and services	92,58	95,35	100,00
Ерөнхий (нийт) индекс		Overall index	104,97	97,64	101,07

Энэ сард хүнсний гол нэр төрлийн бүтээгдэхүүний бүлгээс хэрэглээнд өндөр жин эзэлдэг **хонь, үхрийн мах, төмс, манжин, элсэн чихэр** зэрэг **5** нэрийн хүнсний бараа бүтээгдэхүүний үнэ **1.9-50.0** хувиар өссөн нь ерөнхий индекс **1,07** нэгжээр өсөхөд нөлөөлөв.

Мөн энэ хугацаанд цагаан будаа, дотор мах, өөхөн тос, алим, байцаа, лууван зэрэг **6** нэрийн хүнсний бараа, бүтээгдэхүүний үнэ буурч, **128** нэрийн бараа, үйлчилгээний үнэ хэвийн байв.

Төв аймгийн өргөн хэрэглээний бараа, үйлчилгээний үнийн ИНДЕКС
Consumer price index of selected goods and services in tov

(Аймгийн төвд)

(2002 оны 07-р сарын байдлаар)

бараа, үйлчилгээний нэр төрөл, хэмжих нэгж	2002-07/	2002-07/	2002-07/
	2000-12	2001-07	2002-06
1. Гурил, 1-р зэрэг, кг	78,79	81,25	100,00
2. Гурил, 2-р зэрэг, кг	83,33	83,33	100,00
3. Талх, орон нутгийн, ш	100,00	100,00	100,00
4. Гурилан боов, кг	100,00	100,00	100,00
5. Гоймон, 250 гр	100,00	93,33	100,00
6. Жигнэмэг, 100 гр,	100,00	105,00	100,00
7. Цагаан будаа, кг	94,87	84,09	97,37
8. Шар будаа,кг	106,06	100,00	100,00
9. Хонины мах, 1-р зэрэг, кг	191,18	118,18	108,33
10. Үхрийн мах, 2-р зэрэг, кг	178,08	130,00	108,33
11. Дотор мах, 1 гүзээ	166,67	66,67	83,33
12. Хиам, чанасан, кг	104,76	100,00	100,00
13. Өөхөн тос, кг	116,67	105,00	95,45
14. Шингэн сүү, л	58,33	100,00	100,00
15. Тараг,л	66,67	100,00	100,00
16. Цөцгийн тос, кг	78,95	75,00	100,00
17. Хуурай сүү, кг	121,43	85,00	100,00
18. Цагаан тос, кг/Шар тос/	76,67	82,14	100,00
19. Элсэн чихэр, кг	81,54	82,81	101,92
20. Хатуу чихэр, кг, дотоод	95,00	105,56	100,00
21. Ирис, гадаад, кг	76,92	76,92	100,00
22. Шоколад, 100 гр	94,00	94,00	100,00
23. Ногоон цай	80,00	91,43	100,00
24. Алим, кг	120,00	60,00	75,00
25. Варенье,гадаад	80,00	80,00	100,00
26. Тэмс, кг	100,00	100,00	150,00
27. Байцаа, кг	87,50	50,00	77,78
28. Лууван, кг	112,50	64,29	75,00
29. Манжин, кг	333,33	222,22	133,33
30. Бөөрөнхий сонгино, кг	112,50	128,57	100,00
31. Шилтэй өргөгст хэмх	100,00	86,36	100,00
32. Шилтэй ногооны салат, кг	140,00	107,69	100,00
33. Иоджуулсан давс, кг	96,15	100,00	100,00
34. Ургамлын тос, л	110,53	110,53	100,00
35. Цуу, 170 гр	91,67	91,67	100,00
36. Майонез, Найнз, 500 гр	91,43	88,89	100,00
37. Бульон, үхрийн, 1ш	100,00	80,00	100,00
38. Гуанзны иж бүрдэл хоол	119,17	100,00	100,00
39. Цэцэрлэгийн хүүхдийн хоолны сарын дундаж үнэ	100,00	100,00	100,00
40. Архи, 0.5л	112,50	90,00	100,00
41. Пиво, Cass, 0.33л	110,00	91,67	100,00
42. Ундаа, 0.5л	100,00	100,00	100,00
43. Янжуур, Болгар, хайрцаг	107,14	85,71	100,00
44. Дүнсэн тамхи, боодол	100,00	100,00	100,00
45. Эрэгтэй хүний синтефон дотортой куртка, 48-50 раз	83,33	100,00	100,00
46. Костюм, хэмжээ 48-50, /Улс, татериалыг сонгох	104,55	115,00	100,00

Үргэлжлэл

бараа, үйлчилгээний нэр төрөл, хэмжих нэгж	2002-07/	2002-07/	2002-07/
	2000-12	2001-07	2002-06
47. Жинсэн өмд, 31-33 раз	113,33	121,43	100,00
48. Сорочка, урт ханцуйтай, Хятад	71,43	100,00	100,00
49. Ноосон цамц, 50% ноос, хэмжээ 48-50	125,00	125,00	100,00
50. Эрэгтэй хүний футболка, 100% хөвөн, богино ханцуйтай,	208,33	138,89	100,00
51. Оймс, Хятад	109,09	109,09	100,00
52. Эрэгтэй тусы, 100% хөвөн даавуун	100,00	100,00	100,00
53. Эмэгтэй хүний хиймэл үсэн шуба, Хятад, 46-48 раз	90,91	100,00	100,00
54. Хавар намрын пальто, 70% ноосон материалтай, 46-48 раз	60,00	69,23	100,00
55. Хослол, хэмжээ 46-48, /Улс, материалыг сонгох/	111,11	111,11	100,00
56. Кофт, урт ханцуйтай, гоёлын,гадаад	123,08	114,29	100,00
57. Юбка, 50% ноосон, богино, хар өнгийн, Солонгос, 44-46 раз	121,43	121,43	100,00
58. Ноосон цамц, 50% ноос, Хятад	93,33	107,69	100,00
59. Ноосон өмд, 50% ноос, Хятад	80,00	95,24	100,00
60. Хөхний даруулга, Хятад,	107,14	100,00	100,00
61. Трико, Солонгос, 100% полиамид	120,00	133,33	100,00
62. Эмэгтэй тусы, 100% хөвөн даавуун	118,18	108,33	100,00
63. Хавар намрын куртка, синтефон дотортой, 6-7 настай хүүхдийн	155,56	175,00	100,00
64. Хүүхдийн ноосон цамц, 50% ноос, 7-8 настай хүүхдийн	60,00	75,00	100,00
65. Охидын платъе, 50% хөвөн материалтай, 5-6 настай охидын, богино ханцуйтай	114,29	114,29	100,00
66. Хүүхдийн футболка, 100% хөвөн, богино ханцуйтай, цулгуй, 4-5 настай хүүхди	183,33	110,00	100,00
67. Хүүхдийн жинсэн өмд, энгийн хийцтэй, 9-10 настай хүүхдийн, Хятад улсын	100,00	77,78	100,00
68. Хүүхдийн ноосон өмд, 50% ноос, 6-7 настай хүүхдийн, Хятад улсын	92,31	100,00	100,00
69. Хүүхдийн оймс, Хятад, 80% хөвөн, 4-5 настай хүүхдийн	166,67	125,00	100,00
70. Хүүхдийн тусы, 100% хөвөн, Хятад улсын, 3-4 настай хүүхдийн	100,00	116,67	100,00
71. Эрэгтэй хүний өвлийн ширэн гутал, Хятадын, 39-40 раз	80,00	86,96	100,00
72. Эрэгтэй хүний зуны ширэн ботинк, энгийн хийцтэй, гадаад, 39-40 раз	90,91	111,11	100,00
73. Эмэгтэй хүний өвлийн ширэн гутал, урт түрийтэй, цахилгаантай, 37-38 раз	95,24	95,24	100,00
74. Эмэгтэй хүний хавар намрын гутал, богино түрийтэй, Хятадын, 37-38 раз	100,00	125,00	100,00
75. Эмэгтэй хүний ширэн туфли, энгийн хийцтэй, гадаад, 36-37 раз	86,67	92,86	100,00
76. Эрэгтэй хүүхдийн өвлийн гутал, Хятадын, үдээстэй, 9-10 настай хүүхдийн	133,33	125,00	100,00
77. Хүүхдийн пүүз, хиймэл ширэн, Хятадын, 7-8 настай хүүхдийн	171,43	120,00	100,00
78. Охидын туфли, 5-6 настай хүүхдийн	90,00	100,00	100,00
79. Дээлийн даавуу, метр	153,85	125,00	100,00
80. Хятад торго, задгай хээтэй, метр	111,11	100,00	100,00
81. Эрээн даавуу, Орос, метр	100,00	93,75	100,00
82. Даалимба, Хятадын, метр	87,50	87,50	100,00
83. Оёдлын утас, цаасан дамартай, ш/200м/	100,00	100,00	100,00
84. Бор хөвөн, кг	83,33	83,33	100,00
85. Халаалт, м1	248,65	248,65	100,00
86. Цэвэр усны үнэ, 1 хүний	100,00	100,00	100,00
87. Цахилгаан, 1квт	130,68	99,52	100,00
88. Шар тосон будаг, л, Хятад	108,33	108,33	100,00
89. Тоосго, ш	100,00	100,00	100,00
90. Гэрийн гадуур цагаан бүрээс	92,00	104,55	100,00
91. Нүүрс, тн	146,67	137,50	100,00
92. Түлшний мод, м3	83,33	83,33	100,00

ҮРГЭЛЖЛЭЛ

бараа, үйлчилгээний нэр төрөл, хэмжих нэгж	2002-07/ 2000-12	2002-07/ 2001-07	2002-07/ 2002-06
93. Жижиг модон сандал, дотоод, ш	133,33	100,00	100,00
94. Халуун сав, цайны, 2л	112,00	112,00	100,00
95. Шаазан аяга,ш, Хятад	85,71	100,00	100,00
96. Тогоо, 10 л	100,00	100,00	100,00
97. Данх, Хятад, никель, 2л	150,00	115,38	100,00
98. Цахилгаан плитка, Мечта	106,67	100,00	100,00
99. Хивс, Сэлэнгэ, 2*3м	96,92	96,92	100,00
100. Ноосон одъяал, Аргал	88,89	88,89	100,00
101. Ор хөнжлийн даавуу /Орос, Хятадыг сонгох/	85,71	92,31	100,00
102. Оёдлын машин, Хятад	100,00	100,00	100,00
103. Барааны саван, "ОК", 200 гр	89,47	100,00	100,00
104. Угаалгын нунтаг, ОМО, цагаан 200 гр	100,00	93,02	100,00
105. Чийдэнгий шил, 60 в	116,67	116,67	100,00
106. Лаа, ш	107,14	107,14	100,00
107. Шүдэнз, хайрцаг	100,00	100,00	100,00
108. Хулдаас, Хятадын, 2 м-ийн өргөнтэй, м	113,33	100,00	100,00
109. Ампициллин, уухаар, 10ш	90,91	90,91	100,00
110. Аспирин, /Анальги/ 10 ш	85,71	85,71	100,00
111. Пенициллин, тариагаар, 1сая	111,11	100,00	100,00
112. Витамин "С", үрлээр, 50ш	100,00	100,00	100,00
113. Шүдэнд цементэн пломбо тавиулах	100,00	100,00	100,00
114. Төмөр замаар зорчих тийзний үнэ, 1 хүний	66,67	100,00	100,00
115. Нийслэлээс аймаг орох автогэврийн хөлс, 1 хүний	71,43	71,43	100,00
116. Нийслэлээс аймаг орох онгоцны хөлс, 1 хүний		0,00	0,00
117. Машины дугуй, УАЗ-469	100,00	100,00	100,00
118. Мотоцикл, Иж планета-5	93,75	86,21	100,00
119. Телефон ашиглалтын сарын хөлс	442,48	200,00	100,00
120. Хот хооронд утсаар ярих хөлс, 3 мин	100,00	100,00	100,00
121. Монгол ТВ-ийн сарын хураамж	141,67	141,67	100,00
122. Бензин, А-76, литр	100,00	96,00	100,00
123. "Өдрийн сонин" сонины захиалгын үнэ	100,00	100,00	100,00
124. Сургалтын төлбөр, 1 жилийн	100,00	100,00	100,00
125. Өнгөт / хар/ телевизор, 14 инч	94,44	97,14	100,00
126. Транзисторын тэжээл, 1.5 вольт	125,00	115,38	100,00
127. Сурагчийн дэвтэр, дөрвөлжин шугамтай, Монгол	100,00	100,00	100,00
128. Киноны билетний дундаж үнэ	100,00	100,00	100,00
129. Хүүхдийн тоглоом, Хятад, сагсны бөмбөг	125,00	100,00	100,00
130. Тосон бал	100,00	100,00	100,00
131. Эмэгтэй хүний богино үсэнд хими хийлгэх хөлс	116,67	100,00	100,00
132. Эр. хүний гутлын өсгийд шир, резин наалгах үнэ	100,00	100,00	100,00
133. Гар нүүрийн саван, LUX, ш	94,44	94,44	100,00
134. Шүдний оо, LUCKY MINT, 130 гр	100,00	91,67	100,00
135. Нүүрний тос, Монкремийн өдрийн тос,	63,64	87,50	100,00
136. Шампунь, Clear, 200 гр	97,14	94,44	100,00
137. Уруулын будаг	120,00	120,00	100,00
138. Халуун усанд орсны хөлс, 1 хүний	100,00	100,00	100,00
139. Эмэгтэй хүний савхин цүнх, Хятад	77,27	89,47	100,00

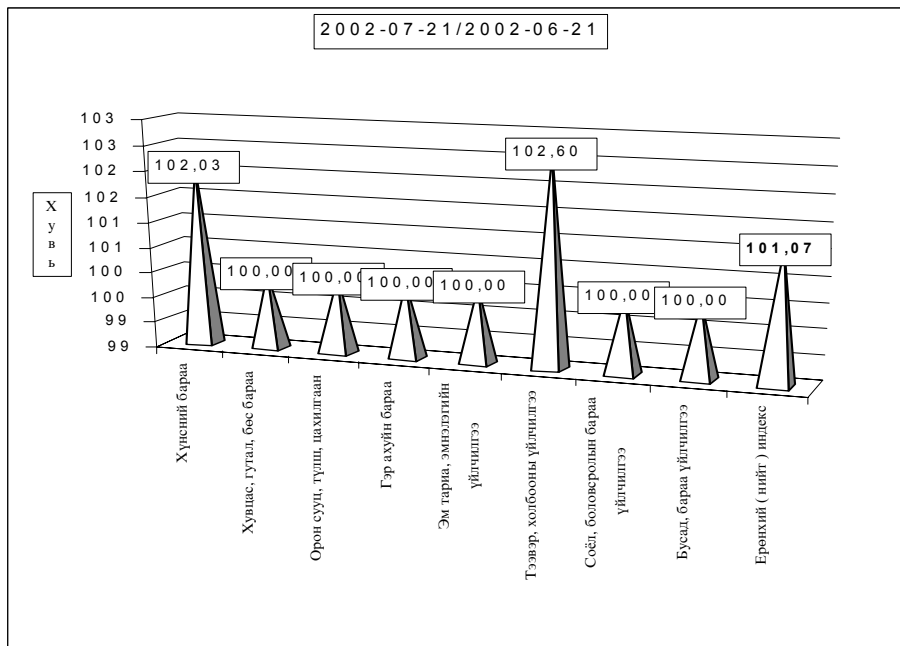
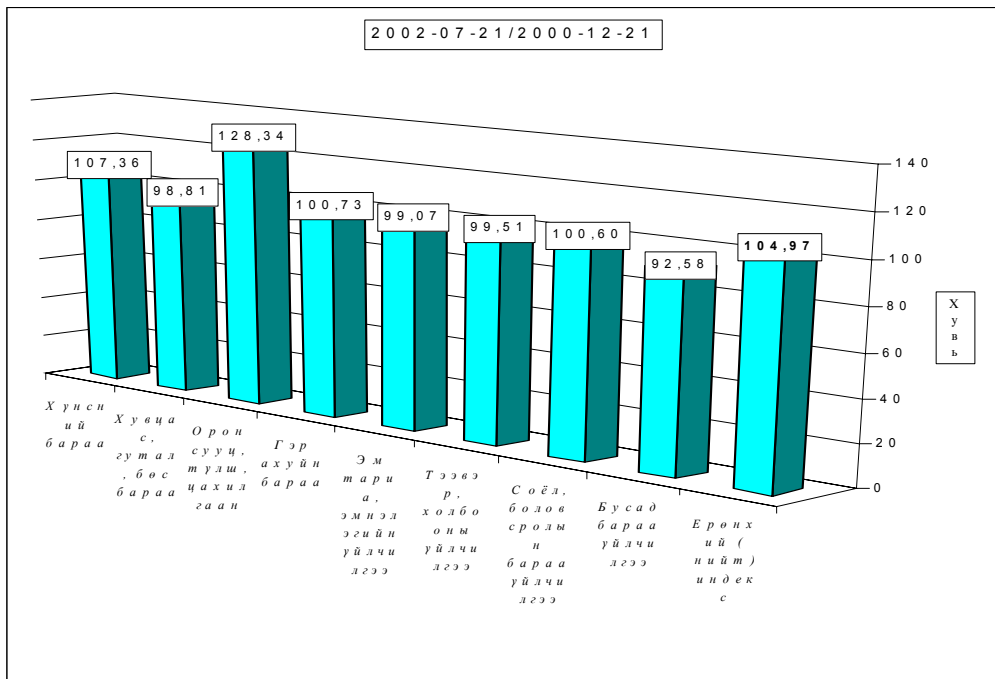

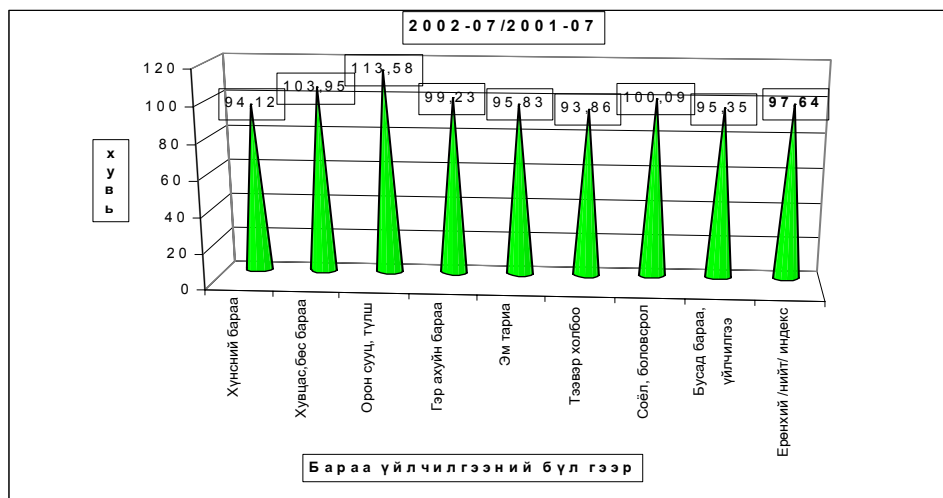

б.Хөдөөд 2002 оны 7-р сард **бараа үйлчилгээний үнэ тариф** 2000 оны 12-р сарын 31-ныхтай харьцуулахад **0.71%** хувиар өсч, 2001 оны 7-р сарынхаас **3.71** хувиар **буурчээ**. 2002 оны 7 сард бараа үйлчилгээний үнэ тариф дундажаар **0.56** хувиар **буурсан** нь өмнөх сарынхаас **0.75** нэгжээр **өсчээ**.

Хэрэглээний бараа, үйлчилгээний үнийн индекс, 2002.VII
Consumer price index of certain goods and services, 2002.VII

БҮЛЭГ		GROUP	/хөдөөд/ (хувиар)		
			2002-07/ 2000-12	2002-07/ 2001-07	2002-07/ 2001-06
Хүнсний бараа		Foodstuffs	102,44	94,00	99,02
Ү	Гурил, гурилан бүтээгдэхүүн	Flour and flour products	93,31	92,57	99,20
Ү	Мах, махан бүтээгдэхүүн	Meat and meat products	134,53	96,02	98,66
н	Сүү, сүүн бүтээгдэхүүн	Milk and dairy products	73,65	97,89	99,12
э	Саахар, чихэр, цай, жимс	Sugar, candy, tea, fruits	94,03	90,04	99,11
э	Төмс, хүнсний ногоо	Potatoes and vegetables	113,91	100,14	97,94
с	Хүнсний бусад бараа	Other foodstuffs	99,22	99,89	100,70
	Архи, ундаа, тамхи	Alcohol and tobacco	101,80	93,39	98,42
Хувцас, гутал, бөс бараа		Clothing, footwear and cloth	96,58	99,64	99,98
Ү	Эрэгтэй хүний хувцас	Men's clothing	103,24	98,71	99,99
Ү	Эмэгтэй хүний хувцас	Women's clothing	94,03	94,79	99,69
н	Хүүхдийн хувцас	Children's clothing	113,62	98,29	101,14
ээ	Бүх төрлийн гутал	Footwear	93,16	101,67	99,98
с	Хөвөн, бөс бараа	Cloth	96,65	103,25	99,99
Орон сууц, түлш, цахилгаан		Housing, heating, electricity	108,65	102,48	100,22
Гэр ахуйн бараа		Household goods	100,46	100,02	99,61
Эм тариа, эмнэлгийн үйлчилгээ		Medical care and services	104,68	101,86	100,31
Тээвэр, холбооны үйлчилгээ		Transport and communication	99,05	96,34	99,94
Соёл, боловсролын бараа үйлчилгээ		Cultural goods and recreation	99,58	100,13	100,12
Бусад бараа, үйлчилгээ		Other goods and services	88,85	89,80	98,96
Ерөнхий (нийт) индекс		Overall index	100,71	96,29	99,44

Хэрэглээний бараа, үйлчилгээний үнийн индекс 2002.VII
Consumer price index of certain goods and services 2002.VII

(1991-01-16-ыг 100, хувиар)

(1991-01-16= 100, percentage)

Он	Хүнсний бараа Foodstuffs	Гутал, хувцас Clothing Footwear	Орон сууц түли, цахилгаан Housing, heating electricity	Гэр ахуйн бараа Household goods	Эм тариа Medical care	Тээвэр Холбоо Transport @ commu- nication	Соёлын бараа Cultural goods@ recreation	Бусад бараа Other goods @ services	Ерөнхий индекс Overall index
1994	4590.79	4992.30	4402.23	2828.49	2488.27	0.00	9136.25	0.00	4587.47
1995	5768.21	3154.13	5427.41	8272.31	2226.87	5173.90	#####	3168.87	5272.24
1996	8037.11	4001.99	5747.50	9398.84	1451.25	9660.35	#####	3976.99	7195.50
1997	8522.15	6407.74	6626.91	13473.13	2665.51	5771.36	#####	8878.71	8580.58
1998	7973.72	6489.23	7120.60	14119.33	2755.79	5975.89	#####	9795.65	8395.75
1999	8957.26	6989.28	10161.99	14073.71	2755.79	9227.46	#####	#####	9514.79
2000	9270.36	5893.74	9592.47	13018.85	5779.51	8876.49	#####	#####	9427.76

Хэрэглээний үнэ, тарифын өөрчлөлтийг барааны бүлгээр үзүүлбэл.

Consumer price index of certain goods and services 2002. VII

(Өмнөх сартай харьцуулснаар, хувиар)

(Previous month=100, percentage)

Он	Сар	Хүнсний бараа Foodstuffs	Гутал, хувцас Clothing Footwear	Орон сууц түли, цахилгаан Housing, heating electricity	Гэр ахуйн бараа Household goods	Эм тариа Medical care	Тээвэр Холбоо Transport @ commu- nication	Соёлын бараа Cultural goods@ recreation	Бусад бараа Other goods @ services	Ерөнхий индекс Overall index
1997	12	100.95	103.66	100.88	100.75	100.00	100.00	112.67	100.00	102.10
1998	12	99.10	104.10	103.46	100.00	100.00	102.92	100.82	100.00	100.46
1999	12	100.94	104.14	101.83	101.33	100	99.7	92.11	100.05	101.41
2000	12	99.11	101.61	95.91	98.70	100.00	100.53	99.06	96.20	99.29
2001	3	106.40	97.15	97.2	100.00	100.00	100.00	99.86	100.50	102.03
	6	90.95	100.51	100.00	100.00	100.00	103.65	100.00	100.00	96.43
	9	97.85	99.93	100.00	100.00	102.90	100.00	100.00	101.80	99.22
	12	103.59	103.72	105.33	99.38	100.00	101.09	100.00	100.00	102.62
2002	1	103.23	100.95	109.47	102.68	104.20	100.20	100.00	100.44	102.44
	2	101.42	97.50	109.92	98.65	103.27	98.76	100.00	96.45	100.56
	3	100.74	102.54	101.23	100.14	98.28	98.39	100.33	100.00	100.53
	4	98.47	100.58	100.00	100.00	95.90	94.11	99.43	100.00	98.32
	5	101.00	97.22	95.93	100.00	100.00	96.55	100.13	99.27	99.06
	6	96.11	100.06	100.00	100.00	100.00	102.60	100.00	100.00	98.09
	7	102.03	100.00	100.00	100.00	100.00	100.00	100.00	100.00	101.07

Тус аймгийн хэмжээгээр 2002 оны 7-р сард ХАА-н болон өргөн хэрэгцээний бараа, үйлчилгээний үнэ тариф ямар байгааг сумдаар үзүүлбэл.

ХАА-н бүтээгдэхүүний үнэ (₮-өөр)

Сумд	Sum	дундаж үнэ, ₮ Average prices, tog											
		Үхрийн мах Beef, grade			Хонины мах Mutton, grade			Төмс. /Potato/			Сонгино. /Onion/		
		2001.VII	2002.VI	2002.VII	2001.VII	2002.VI	2002.VII	2001.VII	2002.VI	2002.VII	2001.VII	2002.VI	2002.VII
АБ	АВ	1000	800	800	1000	800	800	350	350	350	300	500	500
АР	АР	900	1000	1000	900	1000	1000	200	250	250	400	500	500
АТ	АТ	1000	600	600	1000	700	700	300	250	250	500	450	450
БС	ВС	1200	1200	1000	1200	1300	1100	250	250	200	200	300	350
БА	ВА	1200	1300	1300	1100	1200	1200	250	300	300	450	500	500
БД	ВД	800	800	800	700	700	700	350	250	200	600	350	300
БЖ	ВЖ	1000	700	700	1000	700	700	300	280	280	450	350	350
БӨ	ВӨ	800	800	800	900	900	900	320	350	350	400	400	400
БХ	ВКН	750	800	950	800	850	900	400	350	300	500	500	500
БЦ	ВТС	1000	800	800	800	700	700	350	400	400	550	400	400
БТ	ВТ	1000	1000	1000	100	900	900	250	250	250	500	500	500
БЧ	ВСН	1000	1200	1200	1200	1200	1200	300	250	200	500	450	500
БН	ВН	1300	1000	1000	1200	1200	1200	300	180	200	500	500	500
БҮ	ВУ	1000	1000	1000	900	900	900	200	200	200	600	450	450
ДХ	ДКН	700	600	600	800	550	550	350	300	300	500	450	450
ЖА	ЖА	1000	1300	1300	1000	1200	1200	250	100	100	300	600	600
ЗА	ЗА	1200	1100	1100	1200	1100	1100	300	300	300	500	500	500
ЛҮ	ЛУ	900	850	850	900	800	800	250	200	250	450	400	350
ММ	ММ	1200	1000	1000	1100	1000	1000	350	250	250	600	600	550
ӨШ	ОШ	550	750	750	800	800	800	2503	400	400	400	500	500
СҮ	СУ	1000	1000	0	1300	1000	1000	220	220	220	350	400	40
СЭ	СЕ	1200	1100	1100	1100	11000	1000	250	250	250	350	450	450
УГ	УГ	100	1000	1000	900	1000	1000	300	250	250	450	500	500
ЦЭ	ТСЕ	900	1000	800	100	1000	850	300	300	300	600	400	400
ЭР	ЕР	1000	1100	1100	900	1200	1200	300	300	300	550	450	450
ЭС	ЕС	900	850	850	800	800	800	350	300	250	500	500	500
ЗМ	ЗМ	1100	1200	1200	1000	1200	1200	300	200	200	350	450	450
Айм	Aim	1046	957	946	996	952	941	292	270	263	463	457	456
Сумд		дундаж үнэ, ₮ Average prices, tog											
		Шингэн сүү /l литр/ /Milk, Litre/			Ямааны ноолуур/l кг/ Greazy cashmere/l kg/			Тэмээний ноос. /l кг/ Camel's wool / l kg/			Хонины ноос /l кг/ Sheep wool/l kg/		
		2001.VII	2002.VI	2002.VII	2001.VII	2002.VI	2002.VII	2001.VII	2002.VI	2002.VII	2001.VII	100	2002.VII
АБ	АВ	150	120	120	20000	21000	21000				150	150	100
АР	АР	250	250	250	20000	18000	18000	900	900	900	240	120	120
АТ	АТ	250	200	200	21000	18000	18000	1000	1000	1000	180	200	120
БС	ВС	100	100	100	23000	20000	20000	1300	1300	1300	200	150	120
БА	ВА	200	250	300	22000	22000	22000	1000	1000	1000	150	200	130
БД	ВД	2300	250	250	18000	15000	16000	800	800	800	100	100	100
БЖ	ВЖ	200	300	300	15000	18000	18000	800	800	800	80	120	100
БӨ	ВӨ	150	250	250	18000	15000	15000	600	600	600	120	200	100
БХ	ВКН	300	250	250	25000	20000	20000			1500	200	100	120
БЦ	ВТС	300	300	300	22000	21000	21000	850	1000	1000	120	120	100
БТ	ВТ	200	200	200	21000	13000	18000	1300	900	900	100	120	120
БЧ	ВСН	200	200	200	21000	20000	20000				130	200	120
БН	ВН	100	100	100	15000	18000	20000				120	100	100
БҮ	ВУ	200	300	300	15000	18000	18000	1400	700	700	120	100	100
ДХ	ДКН	200	300	250	20000	15000	15000	700	700	700	120	120	110
ЖА	ЖА	200	300	300	25000	22000	22000				120	110	120
ЗА	ЗА	300	300	300	22000	20000	20000	700	1250	1250	100	150	110
ЛҮ	ЛУ	250	100	100	24000	20000	20000	600	1000	1000	140	100	120
ММ	ММ	120	100	100	25000	20000	21000	400	400	850	150	150	80
ӨШ	ОШ	300	250	250	24000	19000	19000	1000	1000	1000	150	150	120
СҮ	СУ	100	100	100	15000	15000	15000				150	100	130
СЭ	СЕ	250	200	200	18000	20000	20000	750	400	900	150	100	100
УГ	УГ	250	250	200	23000	19000	18000		400	800	100	200	60
ЦЭ	ТСЕ	300	200	200	22000	22000	20000	1000	1000	1000	200	80	150
ЭР	ЕР	150	200	200	20000	18000	18000	800	800	800	200	120	80
ЭС	ЕС	250	250	250	23000	25000	25000	1200	600	700	120	100	120
ЗМ	ЗМ	300	300	300	20000	21000	20000	1000	700	700	120	131	100
Айм	Aim	223	219	217	20630	19000	19185	862	784	878	142	133	109

		дундаж үнэ, ₮ Average prices, tog											
Сумд	Sum	Адууны шир			Үхрийн шир			Хонины арьс			Ямааны арьс		
		Horse hide			Cattle hide			Sheep skin			Goat skin		
		2001.VII	2002.VI	2002.VII	2001.VII	2002.VI	2002.VII	2001.VII	2002.VI	2002.VII	2001.VII	2002.VI	2002.VII
АБ	AB	7000	8000	8000	10000	12000	12000	5000	6000	6000	1000	1000	1000
АР	AR	6000	8000	8000	8000	11000	11000	5500	6500	6500	1000	1000	1000
АТ	AT	10000	8000	8000	12000	12000	12000	5500	5000	5000	2000	1000	1000
БС	BC	9000	8000	8000	14000	11000	11000	6000	5000	5000	1500	1000	1000
БА	BA	6500	7000	7000	8500	11000	11000	6000	6500	7500	800	1000	1500
БД	BD	5000	7000	6000	9000	10000	10000	4500	3000	5000	1000	1000	600
БЖ	BJ	6000	6000	6000	9000	11000	11000	4500	3000	5500	700	1500	1000
БӨ	BO	8000	10000	7500	15000	14000	14000	7000	6000	6000	1500	500	500
БХ	BKH	7000	6000	8000	9000	15000	15000	4500	5000	6000	500	1000	1000
БЦ	BTS	6000	8000	8000	8000	12000	12000	5000	6500	6500	800	1000	1000
БТ	BT	8000	9000	9000	12000	14000	14000	4000	7000	7000	1500	1000	1000
БЧ	BCH	8000	9000	9000	11000	13000	13000	5000	5000	5000	1000	1000	1000
БН	BN	700	9000	8000	8000	12000	10000	5000	3000	5000	1000	1500	1500
БҮ	BU	7000	6000	6000	9000	10000	10000	6000	5000	5000	1500	500	500
ДХ	DKH	5000	7000	7000	8000	10000	10000	4500	4000	5500	1500	1000	1000
ЖА	JA	10000	13000	9000	13000	16000	16000	5000	5500	5500	1000	1000	1000
ЗА	ZA	7500	7000	7000	1000	8000	12000	5000	5000	5000	1000	1000	1000
ЛҮ	LU	8000	9000	8000	1000	10000	16000	4800	6000	6000	1500	2000	2000
ММ	MM	8000	7000	7000	12000	13000	15000	5000	6500	5000	1500	1000	1000
ӨШ	OSH	3500	8500	8500	7000	12000	12000	4500	5000	5000	1500	500	500
СҮ	SU	7000	9000	9000	11000	10000	10000	5500	5000	5000	1500	2000	1500
СЭ	SE	7000	8000	8000	11000	10000	10000	6000	3500	6500	1500	1000	1000
УГ	UG	7000	8000	6000	9500	13000	13000	4500	4500	4500	1000	1000	1200
ЦЭ	TSE	6500	8000	8000	10000	12000	10000	4500	5500	4500	1500	1000	1000
ЭР	ER	9000	7000	7000	11000	7000	12500	5000	4000	6000	1000	1000	1000
ЭС	ES	8000	8000	8000	10000	12000	12000	5000	5000	6000	800	1000	1000
ЗМ	ZM	10500	8000	8000	13500	15000	15000	5500	7000	7000	1000	1000	1000
Айм		7315	8019	7667	10315	11704	12204	5122	5148	5648	1263	1056	1030

Өргөн хэрэгцээт бараа үйлчилгээний үнэ

Сумд		1-р гурил Flour, grade1, 1 кг	2-р гурил Flour, grade2, 1 кг	Цагаан будгаа Rice 1 кг	Шар будгаа Millet 1 кг	Элсэн чихэр Sugar 1 кг	Ундны ус Monthly water 1 liter	Цахил- гааны Electricity 1kw
АБ	AB	430,00	410,00	500,00	380,00	700,00	0,80	56,35
АР	AR	300,00	240,00	550,00	380,00	550,00	1,00	53,00
АТ	AT	320,00	300,00	450,00	360,00	600,00	0,90	56,00
БС	BC	260,00	230,00	430,00	350,00	600,00	0,40	56,36
БА	BA	360,00	330,00	400,00	350,00	600,00	0,60	55,75
БД	BD	300,00	280,00	400,00	350,00	520,00	0,70	56,00
БЖ	BJ	320,00	300,00	450,00	350,00	600,00	1,40	35,00
БӨ	BO	340,00	300,00	480,00	400,00	680,00	1,50	56,35
БХ	BKH	350,00	300,00	450,00	440,00	700,00	1,00	56,30
БЦ	BTS	360,00	280,00	450,00	350,00	750,00	0,00	56,35
БТ	BT	350,00	300,00	500,00	400,00	650,00	1,00	56,00
БЧ	BCH	260,00	250,00	320,00	360,00	540,00	1,23	56,35
БН	BN	300,00	250,00	500,00	400,00	700,00	1,00	56,35
БҮ	BU	360,00	320,00	450,00	400,00	700,00	0,50	56,35
ДХ	DKH	400,00	350,00	450,00	350,00	600,00	1,00	56,35
ЖА	JA	300,00	250,00	450,00	400,00	600,00	0,40	56,35
ЗА	ZA	320,00	300,00	500,00	350,00	750,00	0,50	56,00
ЛҮ	LU	340,00	280,00	380,00	380,00	550,00	0,50	56,35
ММ	MM	300,00	280,00	380,00	400,00	515,00	0,00	56,35
ӨШ	OSH	340,00	330,00	450,00	350,00	600,00	0,50	56,35
СҮ	SU	340,00	280,00	420,00	400,00	580,00	1,00	56,35
СЭ	SE	320,00	300,00	400,00	350,00	620,00	1,30	56,35
УГ	UG	350,00	300,00	500,00	350,00	700,00	0,50	57,00
ЦЭ	TSE	300,00	280,00	450,00	380,00	650,00	1,00	56,35
ЭР	ER	340,00	280,00	450,00	400,00	650,00	1,00	56,35
ЭС	ES	300,00	280,00	450,00	350,00	600,00	0,50	56,35
ЗМ	ZM	270,00	260,00	400,00	330,00	550,00	0,75	56,35



А Ж И Л Г Ü Й Ч Ü Ü Д

Сумдын хөдөлмөр зохицуулалтын албанд бүртгэлтэй байгаа ажилгүйчүүдийн тоо 2002 оны эхний 7 сард 1047 болж, 2001 оны жилийн эцсээс 143, өмнөх сараас 116 хүнээр тус тус буурч байна.

Ажилгүйчүүдийн 50,5 хувь нь эмэгтэйчүүд, 56,1 хувь нь урьд нь ажил эрхэлж байсан, 43,9 хувь нь анх удаа ажил эрж байгаа хүмүүс юм. Оны эхний 7 сард 735 хүн ажилд орсны 5,8 хувь нь УУГ-т, 13,5 хувь нь төрийн болон төсөвт байгууллагад, 48,5 хувь нь нөхөрлөл, компанид, хоршоонд, 32,2 хувь нь бусад байгууллагад ажил эрхлэх болжээ. Ажил эрхлэх болсон хүмүүсийн 50,5 хувь буюу 372 нь эмэгтэйчүүд байна.

Оны эхнээс бүртгүүлсэн нийт ажилгүйчүүд 812 байгаагийн 9,6 хувь нь орон тооны цомхотголоос, 3,5% хувь нь байгууллага нь татан буугдсан, 3,9 хувь нь өөр газраас шилжиж ирсэн, 9,0 хувь нь мэргэжлийн ажил олдоогүйгээс, 3,5 хувь нь цэргээс халагдсан, 4,4 хувь нь сургууль төгссөн, 66,1 хувь нь бусад шалтгаантай байна.

Ажилгүйчүүдийг боловсролын байдлаар нь авч үзбэл 7,5% нь дээд, 11,5% нь тусгай дунд, 10,3% нь мэргэжлийн анхан шатны, 20,7% нь бүрэн дунд, 44,7% нь бүрэн бус дунд, 5,3% нь бага буюу боловсролгүй хүмүүс эзлэв.

Хөдөлмөрийн насны 10000 хүнд дунджаар 190 ажилгүйчүүд ногдож байгаагийн дотор Баянцогт, Угтаал, Цээл, Батсүмбэр, Баян сумдад харьцангуй их (653- 312 хүн) байна.

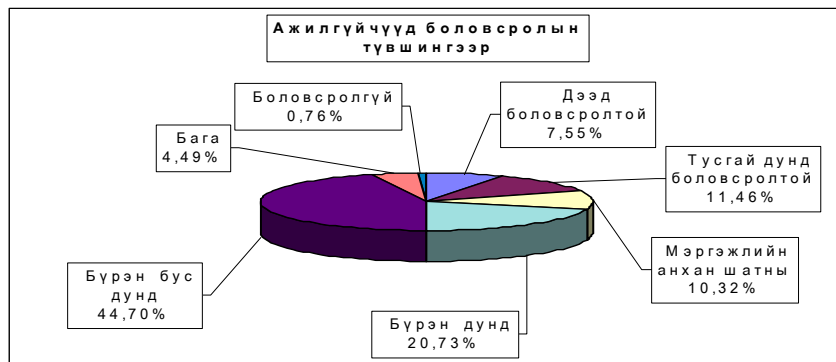

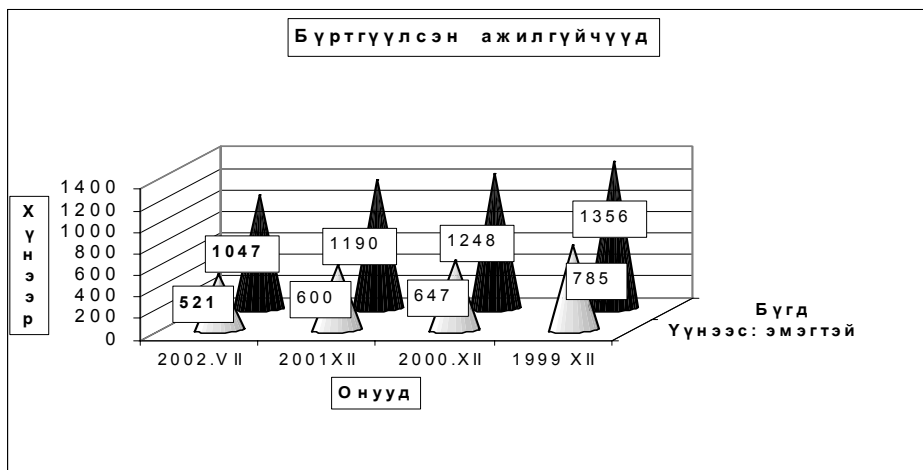

Бүртгүүлсэн Ажилгүйчүүдийн тоо, тайлант хугацааны эцэст
Number of unemployed registered persons, at the end of period

	Ажилгүйчүүд Unemployment			Дүнд эзлэх хувь		ЭЗ-ийн идэвхтэй хүнд эзлэх хувь	
	2000 7-30	2001 7-30	2002 7-30	2001 7-30	2002 7-30	Оны эцэст	
						2000	2001
БҮГД TOTAL	1206	1351	1047	100,0%	100,0%	3,4%	3,1%
үүнээс: а. урьд нь ажилтай байсан	808	1060	587	78,5%	56,1%		
б. анх удаа ажил эрж байгаа	398	291	460	21,5%	43,9%		
Ажилгүйчүүд насны бүлгээр: Unemployment: by age group	1206	1351	1047	100,0%	100,0%		
16 - 24 настай	315	298	209	22,1%	20,0%		
25 - 34 настай	353	503	332	37,2%	31,7%		
35 - 44 настай	410	405	305	30,0%	29,1%		
45 - 60 настай	128	145	201	10,7%	19,2%		
<i>Бүгдээс-эмэгтэй Total by- female</i>	693	671	491	49,7%	46,9%	3,6%	3,4%

Бүртгүүлсэн Ажилгүйчүүдийн тоо, Боловсролын түвшингээр
Number of unemployed registered persons, by educational level

	1999.XII	2000.XII	2001.XII	2002 он	
				VI	VII
Бүгд Total	1356	1248	1190	1163	1047
үүнээс: Эмэгтэй of whom female	785	647	600	577	521
Дээд боловсролтой Higher education	72	49	56	64	79
Тусгай дунд боловсролтой Specialized secondary education	203	149	192	161	120
Мэргэжлийн анхан шатны Skilled workers	215	168	198	196	108
Бүрэн дунд Completed secondary school	437	326	300	291	217
Бүрэн бус дунд Non-completed secondary school	345	420	382	373	468
Бага Completed primary school	71	107	62	72	47
Боловсролгүй Uneducated persons	13	29	0	6	8

**Ажилгүйдлийн шалтгаан
UNEMPLOYED**

	Оны эхний 7 сард In the first 7 months		Тухайн сард particular months	
	БҮГД TOTAL	үүнээс Эм of whom female	БҮГД TOTAL	үүнээс Эм of whom female
БҮГД TOTAL	812	374	21	0
Орон тооны цомхтголоор	78	49		
Байгууллага татан буугдсан	28	21		
Өөр газраас шилжиж ирсэн	32	19		
Сургууль төгссөн	36	20	7	
Цэргээс халагдсан	28	0		
Мэргэжлийн ажил олдоогүй	73	32		
Бусад	537	233	14	
Ажилгүй-н бүртгэлээс хасагдсан	220	81	71	21

Бүртгүүлэн ажилгүйчүүдээс ажилд орсон хүн
Number of unemployed entered into work

	Оны эхний 7 сард In the first 7 months		Тайлант сард As months	
	БҮГД TOTAL	үүнээс Эм of whom female	БҮГД TOTAL	үүнээс Эм of whom female
БҮГД TOTAL	735	371	66	35
Улсын үйлдвэрийн газарт State enterprise	43	12	2	1
Төрийн, төсөвт байгууллагад Government organization	99	65	10	8
Компани Company	340	157	19	6
Хоршоо Cooperative	16	4	2	0
Бусад газарт Others	237	133	33	20

**Ажилгүйчүүдийн тоог сумдаар үзүүлбэл.
UNEMPLOYED , BY - SOMS.**

	Ажилгүйчүүд Unemployed				Дүнд эзлэх хувь Composition , %			
	1999 12-30	2000 12-30	2001 12-30	2002 07-30	1999 12-30	2000 12-30	2001 12-30	2002 07-30
Алтанбулаг	19	20	23	24	1,4%	1,6%	1,9%	2,3%
Аргалант	59	60	36	34	4,4%	4,8%	3,0%	3,2%
Архуст	22	16	17	21	1,6%	1,3%	1,4%	2,0%
Батсүмбэр	132	144	145	118	9,7%	11,5%	12,2%	11,3%
Баян	15	29	29	37	1,1%	2,3%	2,4%	3,5%
Баяндэлгэр	3	5	1	15	0,2%	0,4%	0,1%	1,4%
Баянжаргалан	8	8	6	13	0,6%	0,6%	0,5%	1,2%
Баян-Өнжүүл	10	12	3	3	0,7%	1,0%	0,3%	0,3%
Баянхангай	46	42	34	26	3,4%	3,4%	2,9%	2,5%
Баянцагаан	27	31	17	29	2,0%	2,5%	1,4%	2,8%
Баянцогт	45	28	53	80	3,3%	2,2%	4,5%	7,6%
Баянчандмань	37	37	18	18	2,7%	3,0%	1,5%	1,7%
Борнуур	23	22	27	49	1,7%	1,8%	2,3%	4,7%
Бүрэн	18	17	18	20	1,3%	1,4%	1,5%	1,9%
Дэлгэрхаан	21	21	21	18	1,5%	1,7%	1,8%	1,7%
Жаргалант	8	21	33	22	0,6%	1,7%	2,8%	2,1%
Заамар	113	101	98	32	8,3%	8,1%	8,2%	3,1%
Лүн	33	36	51	34	2,4%	2,9%	4,3%	3,2%
Мөнгөнморьт	34	32	32	15	2,5%	2,6%	2,7%	1,4%
Өндөрширээт	39	42	38	26	2,9%	3,4%	3,2%	2,5%
Сүмбэр	40	24	26	19	2,9%	1,9%	2,2%	1,8%
Сэргэлэн	10	18	10	4	0,7%	1,4%	0,8%	0,4%
Угтаал	213	233	167	78	15,7%	18,7%	14,0%	7,4%
Цээл	188	78	70	61	13,9%	6,3%	5,9%	5,8%
Эрдэнэ	17	17	38	48	1,3%	1,4%	3,2%	4,6%
Эрдэнэсант	19	37	74	68	1,4%	3,0%	6,2%	6,5%
Зуунмод	157	117	105	135	11,6%	9,4%	8,8%	12,9%
Аймгийн дүн	1356	1248	1190	1047	100,0%	100,0%	100,0%	100,0%

АЖИЛД ОРСОН ХҮМҮҮС, ОНЫ ЭХНИЙ ХӨДӨЛМӨРИЙН НАСНЫ
10000 ХҮН АМД НОГДОХ АЖИЛГҮЙЧҮҮДИЙГ СУМДААР ҮЗҮҮЛБЭЛ:
NUMBER OF UNEMPLOYED ENTERED INTO WORK, PERSONS PER 10000 POPULATION

	ЭЗ-ийн идэвхтэй хүн амд эзлэх хувь				Ажилд орсон хүн		Оны эхний хөдөлмөрийн насны 10000 хүнд ногдох ажилгүйчүүд.			
	1999 12-30	2000 12-30	2001 12-30	2002 07-30	Оны эхнээс	Тайлант сард	1999 12-30	2000 12-30	2001 12-30	2002 07-30
Алтанбулаг	1,2%	1,3%	1,7%	1,5%	3		96	106	122	122
Аргалант	6,7%	8,7%	4,1%	3,9%	14	2	426	519	332	298
Архуст	5,7%	4,5%	4,6%	4,5%	2		190	134	157	188
Батсүмбэр	8,7%	8,8%	6,8%	4,4%	28		360	395	423	320
Баян	1,4%	2,8%	2,6%	3,5%	21		106	216	233	312
Баяндэлгэр	0,4%	0,7%	0,2%	2,2%	9		27	51	10	169
Баянжаргалан	1,0%	1,0%	0,8%	1,7%	16		89	86	67	140
Баян-Өнжүүл	0,7%	0,8%	0,2%	0,2%			66	74	19	18
Баянхангай	7,6%	6,9%	5,9%	4,5%	22		529	437	372	276
Баянцагаан	1,9%	2,2%	1,7%	2,5%	21		173	194	110	178
Баянцогт	4,0%	2,5%	5,8%	6,9%	11		268	183	460	653
Баянчандмань	3,6%	3,3%	1,8%	1,5%	7	7	196	196	102	95
Борнуур	1,1%	1,1%	1,4%	2,5%	5	3	98	94	116	202
Бүрэн	1,1%	1,0%	1,0%	1,1%	1		98	89	94	101
Дэлгэрхаан	1,8%	1,8%	1,9%	1,5%	10		165	158	171	137
Жаргалант	0,4%	1,0%	1,3%	1,1%	9	3	25	63	100	60
Заамар	7,4%	5,2%	4,3%	1,3%	66		358	333	287	102
Лүн	2,5%	2,7%	3,0%	3,2%	27	7	194	206	228	228
Мөнгөнморьт	3,9%	3,2%	3,2%	1,4%	22	3	300	279	274	125
Өндөрширээт	3,9%	3,8%	3,3%	2,3%	22	2	292	305	274	194
Сүмбэр	6,0%	3,9%	3,5%	2,7%	3	3	337	199	251	186
Сэргэлэн	1,2%	2,1%	1,2%	0,5%	42		80	138	84	32
Угтаал	27,4%	26,5%	16,5%	7,1%	70	22	953	1058	942	459
Цээл	15,6%	7,0%	7,2%	5,3%	6		924	394	395	341
Эрдэнэ	1,1%	1,2%	2,5%	3,1%	56	2	96	94	211	253
Эрдэнэсант	0,8%	1,5%	3,0%	2,7%	66		61	119	251	210
Зуунмод	3,1%	2,4%	1,9%	1,9%	176	12	180	136	131	144
Аймгийн дүн	3,7%	3,4%	3,1%	2,5%	735	66	245	226	224	190



Тариалалт

2002 онд аймгийн дүнгээр 46724 гектар үр тариа, 2843.6 гектар төмс, 2043.7 гектар хүнсний ногоо, 819.0 гектар тэжээлийн ургамал, 1838.0 гектар тосны ургамал тариалсан нь 2001 оноос үр тариа 18680.0, төмс 229.9, хүнсний ногоо 433.9, тэжээлийн ургамал 486.0, тосны ургамал 254.0 гектараар тус бүр нэмэгдлээ. Тариалсан үр тарианы 6.87, төмсний 58.08, хүнсний ногооны 66.36 хувь нь тус бүр иргэдэд ногдов.

ТАРИАЛСАН ТАЛБАЙ - SOWN AREAS.

2002 он - 2002 year (гектар- hectar)	БҮГД	ҮҮНЭЭС		Хувийн жин	
		Бусад	ХЭАА ургэд	Бусад	ХЭАА ургэд
	Total	of which		composition	
		other	indi- dually	other	indi- dually
Бүгд тариалсан талбай	54268,330	47100,520	7167,810	86,79%	13,21%
Үр тариа-бүгд	46724,00	43514,00	3210,00	93,13%	6,87%
-Улаан буудай	45327,00	42281,00	3046,00	93,28%	6,72%
-Арвай	681,00	529,00	152,00	77,68%	22,32%
-Овьёос	266,00	254,00	12,00	95%	4,51%
-Хөх тариа	450,00	450,00		100%	
-Бусад					
ТӨМС	2843,60	1192,00	1651,60	41,92%	58,08%
ХҮНСНИЙ НОГОО-бүгд	2043,730	687,520	1356,210	33,64%	66,36%
-байцаа	233,700	58,300	175,400	24,95%	75,05%
-манжин	1526,610	582,900	943,710	38,18%	61,82%
-лууван	252,800	45,100	207,700	17,84%	82,16%
-сонгино	19,900	0,600	19,300	3,02%	96,98%
-сармис	0,300		0,300		
-өргөст хэмх	3,650	0,500	3,150	13,70%	86,30%
-улаан лооль	0,770	0,120	0,650	15,58%	84,42%
-тарвас,гуатан	3,200		3,200		100,0%
-бусад	2,800		2,800		100,0%
ТЭЖЭЭЛИЙН УРГАМАЛ	819,00	819,00		100,0%	
-ногоон тэжээл	819,00	819,00		100,0%	
-олон наст					
-даршны ургамал					
-үндсэн үрт					
-бусад					
Техникийн ургамал	1838,00	888,00	950,00	48,3%	51,69%
-чихрийн манжин					
-тосны ургамал	1838,00	888,00	950,00	48,3%	51,69%

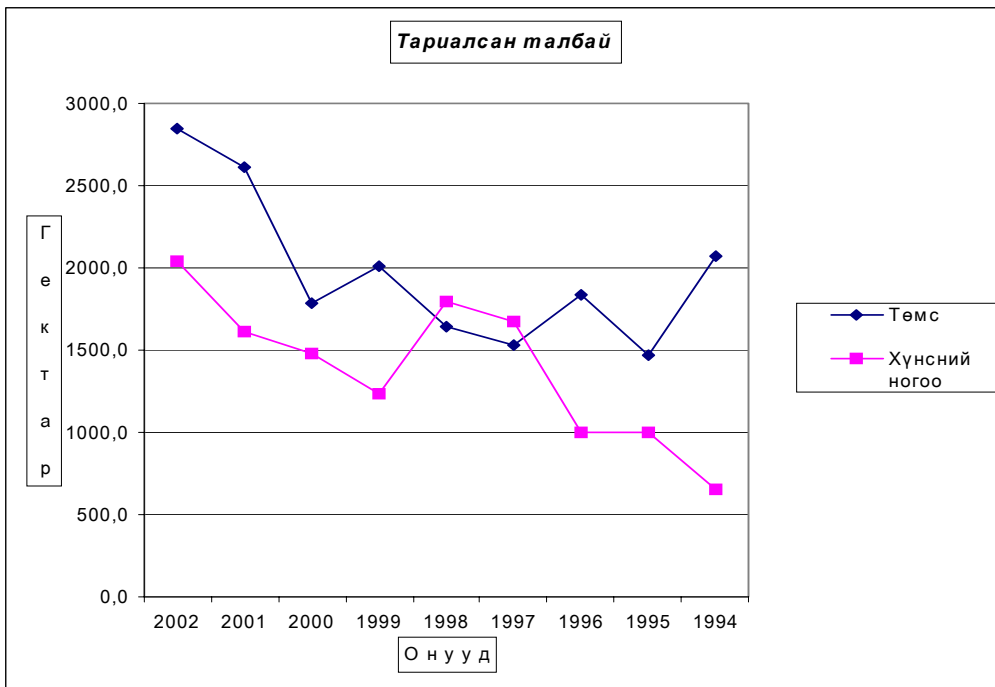
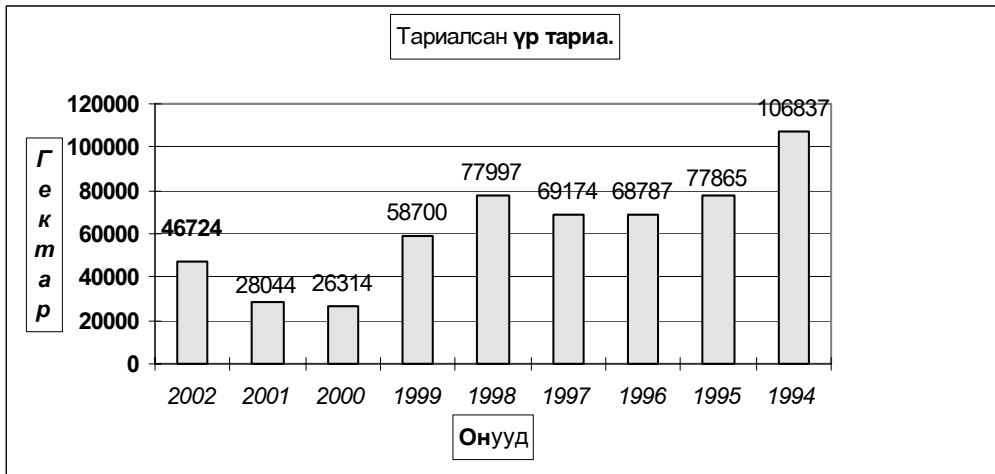

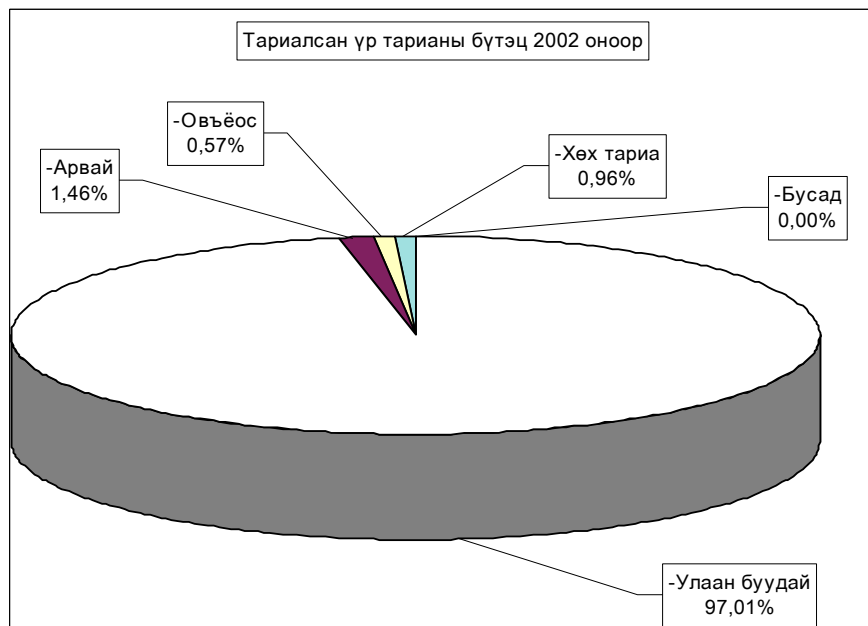
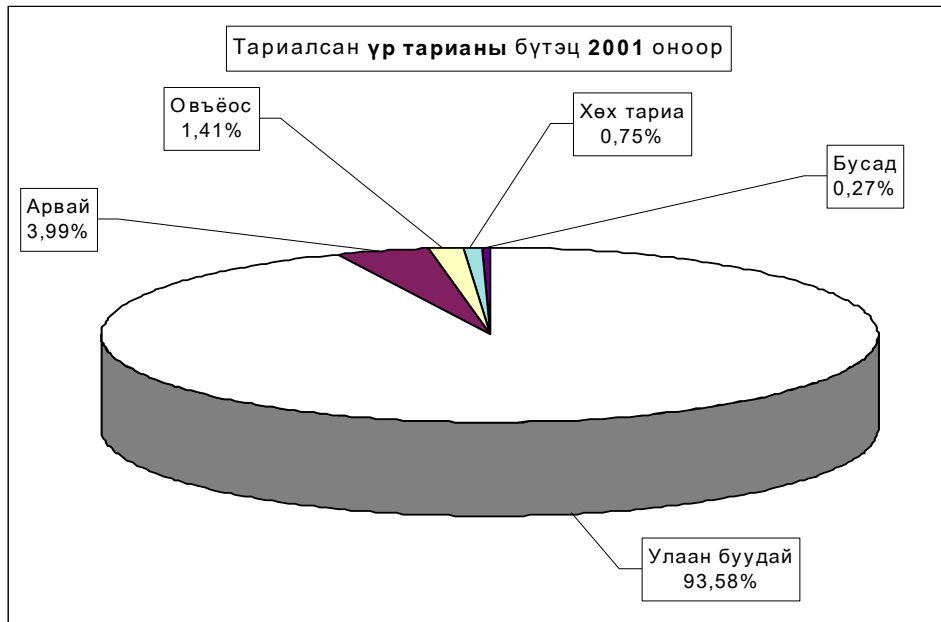

ТАРИАЛСАН ТАЛБАЙ - SOWN AREAS. (гектар-hectar)

	Үр тариа-бүгд Total cereals			Төмс Potato			Хүнсний ногоо-бүгд Total vegetables		
	2001	2002	хувь percent	2001	2002	хувь percent	2001	2002	хувь percent
Алтанбулаг				29,00	44,0	151,72%	62,00	36,00	58,06%
Аргалант	885,0	1479,0	167,12%	12,00	16,0	133,33%	2,00	3,00	150,00%
Архуст		100,0		92,60	111,0	119,87%	29,60	20,00	67,57%
Батсүмбэр				71,00	97,0	136,62%	450,00	450,20	100,04%
Баян				2,00	6,0	300,00%		4,00	
Баяндэлгэр				6,00	8,0	133,33%	3,00	3,00	100,00%
Баянжаргалан				1,20	1,0	83,33%	0,30	0,50	166,7%
Ааүй - ^a i æççë				2,10	2,0	95,24%	0,01	0,01	100,0%
Баянхангай				1,10	6,0	545,45%	2,60	4,90	188,5%
Баянцагаан					1,0			0,50	
Баянцогт	1859,0	4020,0	216,25%	69,00	65,0	94,20%	30,00	72,00	240,0%
Ааүй +ai ai ai ü	50,0	183,0	366,00%	262,00	133,0	50,76%	500,00	722,00	144,4%
Аi di óóð	30,0	500,0	1666,67%	483,00	485,0	100,41%	302,00	310,32	102,8%
Аçдүй				0,50	0,3	60,00%		0,40	
Дэлгэрхаан				3,00	0,5	16,67%	0,50	0,20	40,0%
Аадāāēāi ò	10508,0	9352,0	89,00%	1028,00	1193,5	116,10%	127,60	240,50	188,48%
Заамар	310,0	1462,0	471,61%	19,90	20,0	100,50%	5,10	4,50	88,24%
Лүн				4,10	6,8	165,85%	1,80	9,20	511,11%
Мөнгөнморьт				11,00	11,0	100,00%	6,00	6,00	100,00%
Өндөрширээт				0,50	4,0	800,00%	0,03	1,00	3333,33%
Сүмбэр	1758,0	3076,0	174,97%	267,40	328,0	122,66%	30,00	42,00	140,00%
Сэргэлэн				1,00	10,0	1000,00%	1,20	3,00	250,00%
Угтаал	220,0	7260,0	3300,00%	124,00	157,0	126,61%	14,03	16,00	114,0%
Цээл	12020,0	16598,0	138,09%	80,00	85,0	106,25%	12,80	41,30	322,66%
Эрдэнэ				18,00	18,0	100,00%	9,00	8,00	88,9%
Эрдэнэсант	404,0	2694,0	666,83%	19,20	12,0	62,50%	16,00	32,20	201,3%
Зуунмод				11,00	22,5	204,55%	9,80	13,00	132,65%
Бүгд дүн	28044,0	46724,0	166,61%	2618,6	2843,6	108,59%	1615,37	2043,73	126,52%

Тариалсан хүнсний ногооны бүтэц 2001 оноор

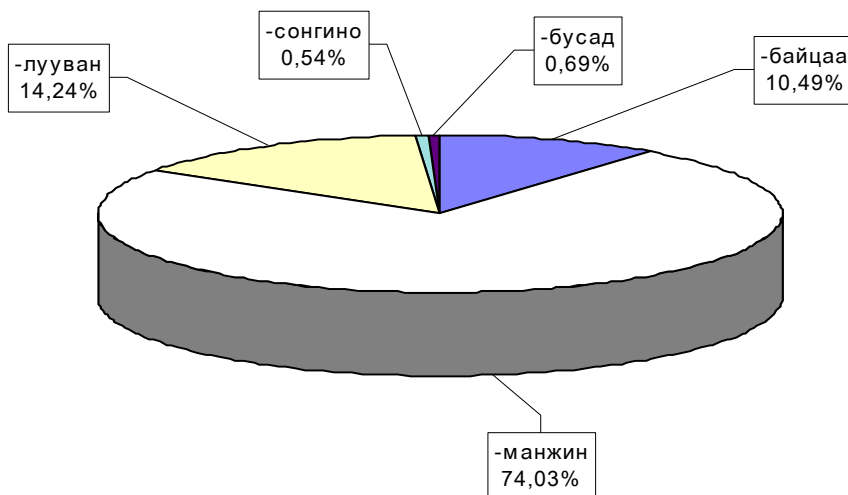

Тариалсан хүнсний ногооны бүтэц 2002 оноор

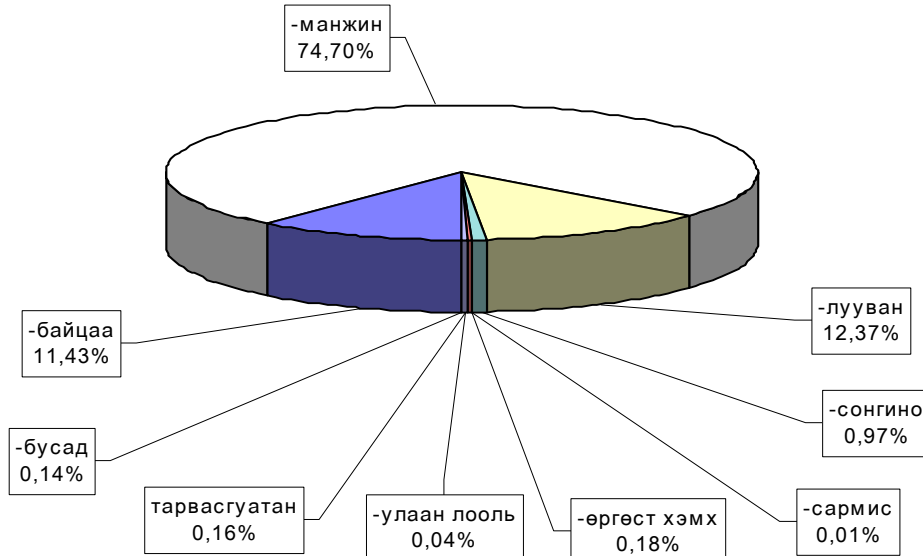

' Бүгд - Total, "	Үр тариа бүгд	Ү ү н э э с - of which					ТӨМС
		улаан буудай	арвай	овъёос	хөх тариа	бусад	
	Cereals- total	w heat	barley	oats	rye	other	Potato
Алтанбулаг							44,00
Аргалант	1479,0	786,0	119,0	224,0	350,0		16,00
Архуст	100,0				100,0		111,00
Батсүмбэр							97,00
Баян							6,00
Баяндэлгэр							8,00
Баянжаргалан							1,00
Баян-Өнжүүл							2,00
Баянхангай							6,00
Баянцагаан							1,00
Баянцогт	4020,0	3610,0	410,0				65,00
Баянчандмань	183,0	19,0	152,0	12,0			133,00
Борнуур	500,0	500,0					485,00
Бүрэн							0,30
Дэлгэрхаан							0,50
Жаргалант	9352,0	9352,0					1193,50
Заамар	1462,0	1462,0					20,00
Лүн							6,80
Мөнгөнморьт							11,00
Өндөрширээт							4,00
Сүмбэр	3076,0	3076,0					328,00
Сэргэлэн							10,00
Угтаал	7260,0	7230,0		30,0			157,00
Цээл	16598,0	16598,0					85,00
Эрдэнэ							18,00
Эрдэнэсант	2694,0	2694,0					12,00
Зуунмод							22,50
Аймгийн дүн	46724,0	45327,0	681,0	266,0	450,0		2843,6
2001 онд	28044,0	26244,0	1120,0	395,0	210,0	75,0	2613,70
2000 онд	26314,0	25052,0	671,0	145,0	204,0	242,0	1785,35
1999 онд	58700,0	54780,0	2327,0	686,0	365,0	542,0	2009,90
1998 онд	77997,0	74399,0	2824,0	89,0	685,0		1642,40
1997 онд	69174,0	66548,0	1829,0	53,0	744		1532,73
1996 онд	68787,0	64194,0	3016,0	1091,0	486,0		1836,90
1995 онд	77865,0	73340,0	3273,0	961,0	291,0		1474,32
1994 онд	106837,0	95292,0	8667,0	2553,0	325,0		2076,20
(2002-2001)+,-	18680,0	19083,0	-439,0	-129,0	240,0	-75	229,90
(2002-2000)+,-	20410,0	20275,0	10,0	121,0	246,0	-242,0	1058,3
(2002-1999)+,-	-11976,0	-9453,0	-1646,0	-420,0	85,0	-542,0	833,7
З (2002-1998)+,-	-31273,0	-29072,0	-2143,0	177,0	-235,0		1201,2
(2002-1997)+,-	-22450,0	-21221,0	-1148,0	213,0	-294,0		1310,9
Ө (2002-1996)+,-	-22063,0	-18867,0	-2335,0	-825,0	-36,0		1006,70
(2002-1995)+,-	-31141,0	-28013,0	-2592,0	-695,0	159,0		1369,3
Р (2002-1994)+,-	-60113,0	-49965,0	-7986,0	-2287,0	125,0		767,40
(2002-2001)+,-	66,61%	72,71%	-39,20%	-32,66%	114,29%	-100,0%	8,80%
(2002-2000)+,-	77,56%	80,93%	1,49%	83,45%	120,59%	-100,0%	59,27%
(2002-1999)+,-	-20,40%	-17,26%	-70,73%	-61,22%	23,29%	-100,0%	41,48%
Ү (2002-1998)+,-	-40,10%	-39,08%	-75,89%	198,88%	-34,31%		73,14%
(2002-1997)+,-	-32,45%	-31,89%	-62,77%	401,89%	-39,52%		85,53%
Ү (2002-1996)+,-	-32,07%	-29,39%	-77,42%	-75,62%	-7,41%		54,80%
(2002-1995)+,-	-39,99%	-38,20%	-79,19%	-72,32%	54,64%		92,88%
(2002-1994)+,-	-56,27%	-52,43%	-92,14%	-89,58%	38,46%		36,96%

'Бүгд-Total,"	Хүнсний ногоо бүгд	ү ү н э э с - of which								
		бай- цаа	ман- жин	луу- ван	сон- гино	сармис	өргөст хэмх	улаан лоодь	тарвас, гутан	бу- сад
	Vegetables- total	cabbage	turnip	carrot	onion	garlic	cucum- ber	tomato	melons	other
Алтанбулаг	36,000	12,00	17,00	7,00						
Аргалант	3,000	0,20	1,50	0,50	0,50		0,300			
Архуст	20,000	1,00	17,00	1,00	1,00					
Батсүмбэр	450,200	12,00	411,00	24,20					3,000	
Баян	4,000		4,00							
Баяндэлгэр	3,000	0,30	1,40	1,00	0,30					
Баянжаргалан	0,500		0,50							
Баян-Өнжүүл	0,010		0,01							
Баянхангай	4,900	0,30	2,30	0,70	0,50		0,800			0,3
Баянцагаан	0,500		0,50							
Баянцогт	72,000	1,00	68,00	2,00	0,60	0,3	0,050	0,050		
Баянчандмань	722,000		706,00	16,00						
Борнуур	310,320	119,00	128,00	63,00	0,10		0,100	0,120		
Бүрэн	0,400		0,20	0,10			0,100			
Дэлгэрхаан	0,200			0,20						
Жаргалант	240,500	78,00	33,00	121,00	8,00					0,5
Заамар	4,500	0,50	2,00	1,50	0,50					
Лүн	9,200	0,40	5,80	0,80	0,50		0,800	0,200	0,100	0,6
Мөнгөнморьт	6,000		4,00	1,00	0,40		0,200	0,200		0,2
Өндөрширээт	1,000	0,10	0,30	0,20	0,20		0,100		0,100	
Сүмбэр	42,000	1,00	37,00	2,00	0,50		0,300			1,2
Сэргэлэн	3,000	0,50	1,70	0,50	0,30					
Угтаал	16,000	1,00	10,50	3,00	1,00		0,300	0,200		
Цээл	41,300	4,50	30,80	2,00	4,00					
Эрдэнэ	8,000		6,00	2,00						
Эрдэнэсант	32,200	0,20	30,00	2,00						
Зуунмод	13,000	1,70	8,10	1,10	1,50		0,600			
Аймгийн дүн	2043,730	233,70	1526,61	252,80	19,90	0,30	3,65	0,770	3,200	2,800
2001 онд	1609,870	168,90	1191,83	229,30	8,74		0,69	0,860	5,000	4,550
2000 онд	1479,496	185,50	1054,74	183,15	9,60	0,65	2,83	2,23	0,20	40,60
1999 онд	1238,588	144,45	855,90	217,00	18,32		1,01	0,31	0,10	1,50
1998 онд	1792,560	186,13	1409,11	180,80	10,69	1,12	0,82	0,32		3,58
1997 онд	1675,170	170,98	1293,89	186,00	17,96	0,02	0,23	0,78		5,31
1996 онд	1004,090	154,21	624,68	180,73	41,11	0,05	0,95	0,70		1,66
1995 онд	1002,060	130,30	645,64	199,80	22,47	0,01	0,63	0,21		3,00
1994 онд	649,960	156,30	330,15	130,51	32,60		0,40			
(2002-2001)+,-	433,860	64,80	334,78	23,50	11,16	0,30	2,96	-0,09	-1,80	-1,75
(2002-2000)+,-	564,234	48,20	471,87	69,65	10,30	-0,35	0,82	-1,46	3,00	-37,80
(2002-1999)+,-	805,142	89,25	670,71	35,80	1,58	0,30	2,64	0,46	3,10	1,30
З (2002-1998)+,-	251,170	47,57	117,50	72,00	9,21	-0,82	2,84	0,46	3,20	-0,78
(2002-1997)+,-	368,560	62,72	232,72	66,80	1,94	0,28	3,42	-0,01	3,20	-2,51
Ө (2002-1996)+,-	1039,640	79,49	901,93	72,07	-21,21	0,25	2,70	0,07	3,20	1,14
(2002-1995)+,-	1041,670	103,40	880,97	53,00	-2,57	0,29	3,02	0,56	3,20	-0,20
Р (2002-1994)+,-	1393,770	77,40	1196,46	122,29	-12,70	0,30	3,25	0,77	3,20	2,80
(2002-2001)+,-	26,95%	38,37%	28,09%	10,25%	127,69%		428,99%	-10,47%	-36,00%	-38,46%
(2002-2000)+,-	38,14%	25,98%	44,74%	38,03%	107,29%	-53,8%	29,03%	-65,43%	1500,0%	-93,10%
(2002-1999)+,-	65,00%	61,79%	78,36%	16,50%	8,62%		261,74%	151,63%	3037,3%	86,54%
Ү (2002-1998)+,-	14,01%	25,56%	8,34%	39,82%	86,16%	-73%	347,9%	144,44%		-21,79%
(2002-1997)+,-	22,00%	36,68%	17,99%	35,91%	10,80%	1400%	1486,96%	-1,28%		-47,27%
Ү (2002-1996)+,-	103,54%	51,55%	144,38%	39,88%	-51,59%	500%	284,21%	10,00%		68,67%
(2002-1995)+,-	103,95%	79,36%	136,45%	26,53%	-11,44%	2900,0%	479,37%	266,67%		-6,67%
(2002-1994)+,-	214,44%	49,52%	362,40%	93,70%	-38,96%		812,50%			#DIV/0!

' Бүгд-Total," (гектар-hectar)	Тэжээлийн ургамал Fodder crops	ү ү н э э с - of which					Техникийн ургамал		
		Ногоон тэжээл green fodder	Олон наст multip-ble crops	Дарш silage	Үндсэн үрт other	Бусад other	Бүгд Total	чихрийн манжин sugar beet	тосны ургамал fodder oil
Аргалант	665,0	665,0					950,00		950,00
Архуст									
Батсүмбэр	40,00	40,000							
Баянцогт	113,00	113,000					588,00		588,00
Заамар							300,00		300,00
Зуунмод	1,00	1,00							
Аймгийн дүн	819,00	819,00					1838,00		1838,00
2001 онд	333,00	333,00					1584,00		1584,00
2000 онд	6,0					6,00	510,00		510,00
1999 онд	368,0	58,00		90,00		220,00	429,00		429,00
1998 онд	805,0	105,00	30,00	670,00					
1997 онд	1599,0	318,00		981,00	20,00	280,00			
1996 онд	1514,0	250,00		1259,00	5,00		288,00		288,00
1995 онд	2120,0	860,00		1260,00					
1994 онд	4370,0	1061,00	1,00	3308,00			115,00		115,00
(2002-2001)+,-	486,0	486,00					254,00		254,00
(2002-2000)+,-	813,0	819,00				-6,00	1328,00		1328,00
(2002-1999)+,-	451,0	761,00		-90,00		-220,00	1409,00		1409,00
З (2002-1998)+,-	14,0	714,00	-30,00	-670,00			1838,00		1838,00
(2002-1997)+,-	-780,0	501,00		-981,00	-20,00	-280,00	1838,00		1838,00
Ө (2002-1996)+,-	-695,0	569,00		-1259,00	-5,00		1550,00		1550,00
(2002-1995)+,-	-1301,0	-41,00		-1260,00			1838,00		1838,00
Р (2002-1994)+,-	-3551,0	-242,00	-1,00	-3308,00			1723,00		1723,00
(2002-2001)+,-	145,9%	145,9%					16,0%		16,0%
(2002-2000)+,-	13550,0%					-100,0%	260,4%		260,4%
(2002-1999)+,-	122,6%	1312,1%		-100,0%		-100,0%	328,4%		328,4%
У (2002-1998)+,-	1,7%	680,0%	-100,0%	-100,0%					
(2002-1997)+,-	-48,8%	157,5%		-100,0%	-100,0%	-100,0%			
У (2002-1996)+,-	-45,9%	227,6%		-100,0%	-100,0%		538,2%		538,2%
(2002-1995)+,-	-61,4%	-4,8%		-100,0%					
(2002-1994)+,-	-81,3%	-22,8%	-100,0%	-100,0%			1498,3%		1498,3%

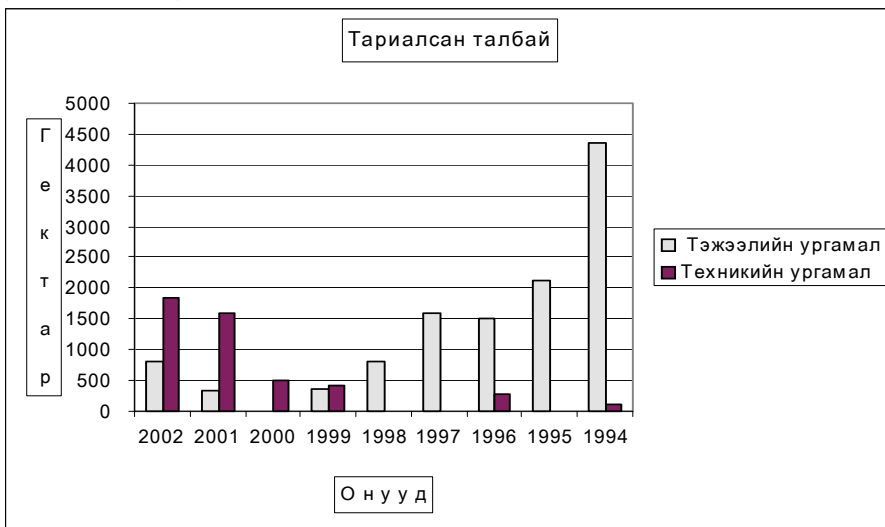

" Иргэдийн Individually"	Үр тариа бүгд	Ү ү н э э с - of which					ТӨМС
		улаан буудай	арвай	овьёос	хөх мариа	бусад	
		Cereals- total	wheat	barley	oats	rye	
Алтанбулаг							44,00
Аргалант							
Архуст							21,00
Батсүмбэр							57,00
Баян							6,00
Баяндэлгэр							8,00
Баянжаргалан							1,00
Баян-Өнжүүл							2,00
Баянхангай							6,00
Баянцагаан							1,00
Баянцогт	106,0	106,0					25,00
Баянчандмань	183,0	19,0	152,0	12,0			21,10
Борнуур							251,00
Бүрэн							0,20
Дэлгэрхаан							0,50
Жаргалант							832,00
Заамар							10,00
Лүн							6,80
Мөнгөнморьт							11,00
Өндөрширээт							4,00
Сүмбэр							85,00
Сэргэлэн							10,00
Угтаал	550,0	550,0					128,00
Цээл	2301,0	2301,0					76,00
Эрдэнэ							18,00
Эрдэнэсант	70,0	70,0					9,00
Зуунмод							18,00
Аймгийн дүн	3210,0	3046,0	152,0	12,0			1651,6
2001 онд	1423,0	1373,0	50,0				1604,5
2000 онд	3025,0	2945,0	80,0				1001,15
1999 онд	1888,0	1833,0	55,0				1010,30
1998 онд	11823,0	11146,0	452,0		225,0		742,10
1997 онд	4433,0	4344,0	40,0		49		549,33
1996 онд	1681,0	1601,0	60,0	20,0			509,90
1995 онд	808,0	777,0	31,0				333,32
1994 онд	354,0	348,0	5,0		1,0		374,60
(2002-2001)+,-	1787,0	1673,0	102,0	12,0			47,10
(2002-2000)+,-	185,0	101,0	72,0	12,0			650,5
(2002-1999)+,-	1322,0	1213,0	97,0	12,0			641,3
З (2002-1998)+,-	-8613,0	-8100,0	-300,0	12,0	-225,0		909,5
(2002-1997)+,-	-1223,0	-1298,0	112,0	12,0	-49,0		1102,27
Ө (2002-1996)+,-	1529,0	1445,0	92,0	-8,0			1141,70
(2002-1995)+,-	2402,0	2269,0	121,0	12,0			1318,28
Р (2002-1994)+,-	2856,0	2698,0	147,0	12,0	-1,0		1277,00
(2002-2001)+,-	125,6%	121,8%	204,0%				2,9%
(2002-2000)+,-	6,12%	3,43%	90,00%				64,97%
(2002-1999)+,-	70,02%	66,18%	176,36%				63,48%
Ү (2002-1998)+,-	-72,85%	-72,67%	-66,37%		-100,0%		122,56%
(2002-1997)+,-	-27,59%	-29,88%	280,00%		-100,0%		200,66%
Ү (2002-1996)+,-	90,96%	90,26%	153,33%	-40,00%			223,91%
(2002-1995)+,-	297,28%	292,02%	390,32%				395,50%
(2002-1994)+,-	806,78%	775,29%	2940,0%		-100,0%		340,90%

"Иргэдийн Individually"	Хүнсний ногоо бүгд Vegetables- total	Ү ү н э э с - of which								
		бай- цаа cabbage	ман- жин turnip	дуу- ван carrot	сон- гино onion	сармис garlic	өргөст хэмх cucum- ber	улаан лооль tomato	тарвас, гуатан melons	бу- сад other
Алтанбулаг	36.000	12	17.00	7.0						
Аргалант	0.000									
Архуст	12.000	1	9.00	1.0	1					
Батсүмбэр	386.700	5	359.00	19.7					3.000	
Баян	4.000		4							
Баяндэлгэр	3.000	0.3	1.40	1.00	0.3					
Баянжаргалан	0.500		0.50							
Баян-Өнжүүд	0.010		0.01							
Баянхангай	4.900	0.3	2.30	0.7	0.5		0.800			0.3
Баянцагаан	0.500		0.50							
Баянцогт	27.000	1	23.00	2.0	0.6	0.3	0.050	0.050		
Баянчандмань	297.000		281.00	16.0						
Борнуур	211.600	79	89.10	43.4	0.1					
Бүрэн	0.300		0.20	0.1						
Дэлгэрхаан	0.200			0.2						
Жаргалант	206.500	67	30.00	101.0		8				0.500
Заамар	3.000	0.5	1.00	1.0	0.5					
Лүн	9.200	0.4	5.80	0.8	0.5		0.800	0.200	0.100	0.6
Мөнгөнморьт	6.000		4.00	1.0	0.4		0.200	0.200		0.2
Өндөрширээт	1.000	0.1	0.30	0.2	0.2		0.100		0.100	
Сүмбэр	42.000	1	37.00	2.0	0.5		0.300			1.2
Сэргэлэн	3.000	0.5	1.70	0.5	0.3					
Угтаал	14.000	1	8.50	3.00	1		0.300	0.200		
Цээл	41.300	4.5	30.80	2.0	4					
Эрдэнэ	8.000		6.00	2.0						
Эрдэнэсант	29.000	0.2	26.80	2.0						
Зуунмод	9.500	1.6	4.80	1.1	1.4		0.600			
Аймгийн дүн	1356.210	175.40	943.71	207.70	19.30	0.30	3.15	0.650	3.200	2.800
2001 онд	1225.170	140.50	874.63	196.80	7.54	0.00	0.54	0.610	0.000	4.550
2000 онд	1047.997	126.70	785.24	113.30	7.90	0.65	2.00	1.40	0.20	10.60
1999 онд	921.988	130.85	623.70	148.30	16.92	0.00	0.71	0.21	0.10	1.20
1998 онд	1003.160	52.73	870.61	68.50	6.43	1.08	0.62	0.12		3.08
1997 онд	1135.960	80.36	952.94	79.00	17.92	0.02	0.03	0.58		5.11
1996 онд	533.680	60.51	360.24	73.63	37.16	0.05	0.55	0.30		1.24
1995 онд	467.600	41.50	324.77	81.45	19.83	0.01	0.03	0.01		
1994 онд	197.210	39.90	99.75	33.86	23.60		0.10			
(2002-2001)+,-	131.040	34.90	69.08	10.90	11.76	0.30	2.61	0.04		-1.75
(2002-2000)+,-	308.213	48.70	158.47	94.40	11.40	-0.35	1.15	-0.75		-7.80
(2002-1999)+,-	434.222	44.55	320.01	59.40	2.38	0.30	2.44	0.44		1.60
З (2002-1998)+,-	353.050	122.67	73.10	139.20	12.87	-0.78	2.54	0.54		-0.28
(2002-1997)+,-	220.250	95.04	-9.23	128.70	1.38	0.28	3.12	0.07		-2.31
Ө (2002-1996)+,-	822.530	114.89	583.47	134.07	-17.86	0.25	2.60	0.35		1.56
(2002-1995)+,-	888.610	133.90	618.94	126.25	-0.53	0.29	3.12	0.64		2.80
Р (2002-1994)+,-	1159.000	135.50	843.96	173.84	-4.30	0.30	3.05	0.65		2.80
(2002-2001)+,-	10.70%	24.84%	7.90%	5.54%	155.97%	#DIV/0!	483.33%	6.56%		-38.46%
(2002-2000)+,-	29.41%	38.44%	20.18%	83.32%	144.30%	-53.8%	57.25%	-53.69%	1500.0%	-73.58%
(2002-1999)+,-	47.10%	34.05%	51.31%	40.05%	14.07%	#DIV/0!	344.29%	215.5%	3037.3%	133.14%
Ү (2002-1998)+,-	35.19%	232.64%	8.40%	203.21%	200.16%	-7.2%	412.2%	465.22%		-9.09%
(2002-1997)+,-	19.39%	118.27%	-0.97%	162.91%	7.70%	140.0%	10400.0%	12.07%		-45.21%
У (2002-1996)+,-	154.12%	189.87%	161.97%	182.09%	-48.06%	50.0%	472.73%	117%		125.81%
(2002-1995)+,-	190.04%	322.65%	190.58%	155.00%	-2.67%	2900.0%	10400.0%	6400.0%		
(2002-1994)+,-	587.70%	339.60%	846.1%	513.41%	-18.22%		3050.00%			

2002 оны 8 сарын 1-ны байдлаар **1.16** га талбайгаас **9.3** тонн эрт ургацын *хүнсний ногоо* хураан авсан нь бүгд иргэдэд ногдов.

ЭРТ УРГАЦЫН ТӨМС, ХҮНСНИЙ НОГООНЫ МЭДЭЭ

А й м г и й н д ү н	МД	Хураасан	Хураасан	Үүнээс:33-д		Га-гийн
		талбай /га/	ургац /тонн/	Ургац /тонн/	Орлого /мян.төг	ургац /цт/
Төмс	1					
Хүнсний ногоо-бүгд	2	1,16	9,30	9,30	1685,0	80,2
-Байцаа	3	0,90	8,30	8,30	1245,0	92,2
-манжин	4	0,09	0,40	0,40	140,0	44,4
-лууван	5					
-өргөст хэмх	6	0,08	0,30	0,30	210,0	37,5
-улаан лооль	7	0,09	0,30	0,30	90,0	33,3
-сонгино	8					
-бусад	9					
БҮГД ДҮН		2,3	18,6	18,6	3370,0	

Ү ү н э с	МД	Хураасан	Хураасан	Үүнээс:33-д		Га-гийн
		талбай /га/	ургац /тонн/	Ургац /тонн/	Орлого /мян.төг	ургац /цт/
Төмс	1					
Хүнсний ногоо-бүгд	2	1,16	9,30	9,30	1685,00	80,17
-Байцаа	3	0,90	8,30	8,30	1245,00	92,22
-манжин	4	0,09	0,40	0,40	140,00	44,44
-лууван	5					
-сонгино	6	0,08	0,30	0,30	210,00	37,50
-өргөст хэмх	7	0,09	0,30	0,30	90,00	33,33
-улаан лооль	8					
-бусад	9					
БҮГД ДҮН		2,3	18,6	18,6	3370,0	



А Ж Ү Й Л Д В Э Р

Өмчийн бүх төрлийн аж үйлдвэрийн газрууд оны эхний 7 сард (1995 оны үнээр, зэрэгцүүлсэн үнэнд шилжүүлснээр) **9713.47** сая ₮-ийн бүтээгдэхүүн үйлдвэрлэсэн нь өмнөх оноос **1.0 хувь** буюу **95.4** сая ₮-өөр өсч, **2000** оныхоос **9.9 хувь** буюу **1066.8 сая ₮-өөр буурчээ**. Аймгийн нийт бүтээгдэхүүний үйлдвэрлэл өссөн нь **алт, хэвлэл, дулаан, цахилгааны үйлвэрлэл** өмнөх оноос **1.9-263.2 хувь** буюу **1.0-163.3 сая ₮-өөр** нэмэгдсэнтэй холбоотой юм.

Оны үнээр нийт бүтээгдэхүүний үйлдвэрлэлтэнд сумдын үйлдвэрлэсэн бүтээгдэхүүний эзлэх хувийн жингээс харахад алт үйлдвэрлэлтийг оруулан тооцсоноор **Заамар, Сэргэлэн, Зуунмод Батсүмбэр** сумд **0.9-89.14** (эдгээр сумдын үйлдвэрлэлт **97.93**) хувийг эзлэв.

Алтны борлуулалтыг оруулахгүй тооцоход **Зуунмод, Жаргалант, Борнуур, Баянчандмань, Батсүмбэр Лүн** сумд **2.22-72.65** (эдгээр сумдын үйлдвэрлэлт **89.21**) хувийг эзэлжээ.

Энэ нь тус аймгийн нийт үйлдвэрлэлтэнд дулааны эрчим хүч болон архины үйлдвэрүүдийн үйлдвэрлэлт илүү хувийн жинг эзэлж байгаатай холбоотой.

АЖ ҮЙЛДВЭРИЙН НИЙТ БҮТЭЭГДЭХҮҮН, 1995 оны зэрэгцүүлэх үнээр,
гол нэрийн бүтээгдэхүүнээр, сая.төг

GROSS INDUSTRIAL OUTPUT, at constant prices of 1995, estimation by major commodities, mln tog

АЖ ҮЙЛДВЭРИЙН САЛБАР INDUSTRIAL SECTOR	2000 I-VII	2001 I-VII	2002 I-VII	Дунд эзлэх хувь Percentage share to total			2002% 2001%
				2000	2001	2002	
Нийт дүн Total	10780,29	9618,11	9713,47	100,0%	100,0%	100,0%	101,0%
Ашигт малтмал олборлолт mining and quarrying	10316,22	8707,75	8871,04	95,70%	90,53%	91,33%	101,9%
Хүнсний бүтээгдэхүүн, ундаа үйлдвэрлэл Manufacture of food products and beverages	107,04	321,87	280,09	0,99%	3,35%	2,88%	87,0%
Сүү, сүүн бүтээгдэхүүн үйлдвэрлэл Manufacture of dairy products	1,30	1,16	8,44	0,012%	0,012%	0,0869%	727,6%
Үр тарианы гурил, цардуул, малын тэжээл Manufacture of grain mill products, starches, starch products, and prepared animal feeds	12,97	19,66	17,40	0,120%	0,204%	0,179%	88,5%
Хүнсний бусад бүтээгдэхүүний, үйлдвэрлэл Manufacture of other food products	14,51	23,11	21,18	0,135%	0,240%	0,218%	91,6%
Ундаа үйлдвэрлэл/согтууруулах ундаа ороол/ Manufacture of beverages	78,26	277,94	233,07	0,726%	2,890%	2,399%	83,9%
Нэхмэлийн үйлдвэрлэл Manufacture of textiles	3,82	4,00	1,90	0,04%	0,04%	0,02%	47,5%
Хувцас үйлдвэрлэл, үслэг арьс боловсруулалт Manufacture of wearing apparel dressing and dyeing of fur	46,66	340,73	271,8	0,43%	3,54%	2,80%	79,8%
Арьс шир боловсруулах, ширэн эдлэл, гутал үйлдвэрлэл Tanning, dressing of leather, manufacture of luggage, handbag, saddlery harness, footwear	7,95	5,3	3,21	0,07%	0,06%	0,03%	60,6%
Мод, модон эдлэл Manufacture of wood and wooden products	73,90	35,13	20,95	0,69%	0,37%	0,22%	59,6%
Нийтлэх, хэвлэх, дуу бичлэг хийх ажиглагаа Publishing, printing and reproduction of recorded media	0,83	0,38	1,38	0,008%	0,004%	0,014%	363,2%
Төмрийн үйлдвэрлэл Manufacture of basic metals	0,00	0,13	0,63	0,000%	0,001%	0,006%	484,6%
Цахилгаан, дулаан, уур үйлдвэрлэл Electricity, thermal energy, steam	223,87	202,82	262,47	2,08%	2,11%	2,70%	129,4%

АЖ ҮЙЛДВЭРИЙН БҮТЭЭГДЭХ ҮҮНИЙ ҮЙЛДВЭРЛЭЛТ, оны үнээр

SALES OF INDUSTRIAL OUTPUT, at current price

мян - ₮, mIn.tog

/сумдаар/	Бүтэн 7 сарын гүйцэтгэл			Дүнд эзлэх хувь		
	2000 он	2001 он	2002 он	Percentage share to total		
				2000	2001	2002
Алтанбулаг	4190.0	3940.0	18928.0	0.02	0.02	0.08
Аргалант	3270.0	220.6	1294.0	0.02	0.00	0.01
Архуст			11002.1			0.05
Батсүмбэр	34634.5	61363.5	64668.0	0.17	0.33	0.27
Баян			4627.7			0.02
Баяндэлгэр	492.0	9077.0	14621.4	0.00	0.05	0.06
Баянжаргалан		780.0	985.0			0.00
Баян-өнжүүл	996.4	1504.6	11677.3	0.00	0.01	0.05
Баянхангай	605.0	7048.0	14586.8	0.00	0.04	0.06
Баянцагаан						
Баянцогт	2107.3	12435.6	18729.0	0.01	0.07	0.08
Баянчандмань	33298.4	99510.2	62123.4	0.16	0.54	0.25
Борнуур	15478.4	91734.2	71730.3	0.08	0.50	0.29
Бүрэн	2109.0	5568.0	1313.0	0.01	0.03	0.01
Дэлгэрхаан			1768.6			0.01
Жаргалант	31740.6	56662.0	81171.0	0.15	0.31	0.33
Заамар	18732079.4	15837899.4	21730430.2	90.95	85.83	89.14
Лүн	18385.7	34036.2	42124.2	0.09	0.18	0.17
Мөнгөнморьт	409609.5	485721.9	210819.2	1.99	2.63	0.86
Өндөрширээт	1052.8	809.1	3517.8	0.01	0.00	0.01
Сүмбэр	788.0	11310.0	1822.0	0.00	0.06	0.01
Сэргэлэн	661961.4	551091.2	547335.0	3.21	2.99	2.25
Угтаал	38309.9	28752.0	14614.2	0.19	0.16	0.06
Цээл	18023.5	33127.2	33246.8	0.09	0.18	0.14
Эрдэнэ	1040.0	53605.6	10342.9	0.01	0.29	0.04
Эрдэнэсант	15475.2	26440.2	25979.9	0.08	0.14	0.11
Зуунмод	571313.4	1040244.3	1378290.7	2.77	5.64	5.65
Аймгийн дүн	20596960.4	18452880.8	24377748.5	100.0	100.0	100.0

ГОЛ НЭР ТӨРЛИЙН БҮТЭЭГДЭХҮҮН ҮЙЛДВЭРЛЭЛТ
PRODUCTION OF MAJOR COMMODITIES

Гол нэр төрлийн бүтээгдэхүүн	MAJOR COMMODITIES	Хэмжих нэгж	units	Бүтэн 07 сарын гүйцэтгэл			2001 оноос зөрүү (+,-) биет хэмжэ
				(биет хэмжээгээр)			
				2000 он	2001 он	2002 он	
	Mongolian traditional costume						
Монгол дээл, тэрлэг бүгд	"DEEL"	ширхэг	pieces	452	1753	1366	-387
Сүлжмэл эдлэл	Knitted goods	мян,төг	thous.teg	3672,5	4192,0	1900,0	-2292,0
Савхин гутал бүгд	Leather footwear	хос	paire	1332	603	416	-187
Эмэгтэй хослол	Female suits	хос	paire				0
Эсгий гутал бүгд	felt boots	хос	paire	127	200	245	45
Хивс	Carpet	мян,кв,м	thous.m2	0,05			0,00
Хэрэглээний мод	Wood as a fuel	мян,м3	thous.m3		1,5	0,2	-1,3
Гурил	Wheat flour	тонн	tons	101,3	140,5	138,1	-2,4
Талх	Bread	тонн	tons	80,4	120,2	128,5	8,3
Нарийн боов	bakery products	тонн	tons	14,7	15,4	16,9	1,5
Арвайн гурил	bakery flour	тонн	tons	0,8		1,3	1,3
Савхин дээл, куртка	Leather jacket	ширхэг	pieces				0
Костюм	Suits	хос	paire		22458	0	-22458
Гэрийн мод, модон эдлэл	Wood and wooden articles	мян,төг	thous.teg	2126,0	3534,6	7830,9	4296,3
Ундаа	Soft drinks	мян,литр	thous.l	62,9	94,7	90,2	-4,5
Зүсмэл материал	Sawn wood	мян,м3	thous.m3	4,4	1,4	0,8	-0,6
Тэжээл	Fodder	тонн	tons	46,8	39,8	27,0	-12,8
Куртка	Jacket	ширхэг	pieces	24447	0	22770	22770
Цамц, Желет	Sweater	ширхэг	pieces	34489	48639	138521	89882
Өмд	Troosers @ pants	ширхэг	pieces	160770	158314	1026426	868112
Шорт	shorts	ширхэг	pieces	25938	61918	186675	124757
Жинсэн юбка		ширхэг	pieces				0
Пальто	Overcoat	ширхэг	pieces				0
Алт, мөнгөн эдлэл	Jewellery	ширхэг	pieces				0
Хөвөнтэй бээлий	Cotton mittens	хос	paire	150			0
Цэвэр ус борлуулалт	Distribution water	мян/м3	thous.m3	147,4	95,1	134,9	39,8
	Collection, purification and distribution water						
Сувагжуулалт		мян/м3	thous.m3	80,0	47,5	87,6	40,1
Зуух, яндан, пийшин	oven, chimney	ширхэг	pieces	6	5	157	152
Барилгын хаалга, цонх	Building door and windows	мян,м,кв	thous.m2	0,00	0,01	0,02	0,01
Архи, дарс	Alcohol drinks	мян, литр	thous.l	41,8	149,6	139,70	-9,9
Сонин	Newspaper	мхдх	min.pr.p	0,1		0,0	0,0
Ном товхимол	Book	мхдх	min.pr.p	10,0			0,0
Хүснэгт маягт	Charters	мхдх	min.pr.p	223,3	158,6	573,0	414,4
Бланк / бусад	Blank /others/	мян,ш	min.pieces				0,0
Цах. Эрчим хүч	Elecricity	мян,кв,ц	min.kw.h	1,9		1,6	1,6
Дул. Эрчим хүч	Thermal energy	мян,г,кв	thous.Gcal	48,0	87,1	108,2	21,1
Спорт хослол	Sports clothes	хос	paire	15269	5666	50060	44394
Эсгий	Felt	мян,м	thous.m				0,0
Тоосго /мян.шир/	Bricks	мян.шир	min.pieces				0,0
Сүү,сүүн бүтээгдэхүүн	Milk, milk products	мян.төг	thous.teg	1300,0	1155,0	8438,0	7283,0
Алт /кг /	Gold	кг	kg	2362,8	1994,4	2031,8	37,4

Аж үйлдвэрийн гол нэр төрлийн 32 бүтээгдэхүүнээс 21 нэрийн бүтээгдэхүүний үйлдвэрлэл өнгөрсөн оны мөн үеэс нэмэгдлээ. Нэр төрлөөр нь үзвэл талх, нарийн боов, арвайн гурил, сүү сүүн бүтээгдэхүүн, гэрийн хэрэглэл, хүснэгт маягт, пальто, куртка, төрөл бүрийн цамц, өмд, шорт, спорт хослол, эсгий гутал, барилгын цонх, пийшин, зуух яндан, суудлын машины чиргүүл, сувагжуулалт, цэвэр ус борлуулалт, цахилгаан, дулааны эрчим хүч, алт зэрэг бүтээгдэхүүний үйлдвэрлэл өсч, архи, гурил, хивэг, монгол дээл, сүлжмэл эдлэл, эрэгтэй костюм, хөвөнтэй бээлий, савхин гутал, ном, сонин сэтгүүл, хэрэглээний мод үйлдвэрлэлт зэрэг 11 нэрийн бүтээгдэхүүний үйлдвэрлэл буурчээ.

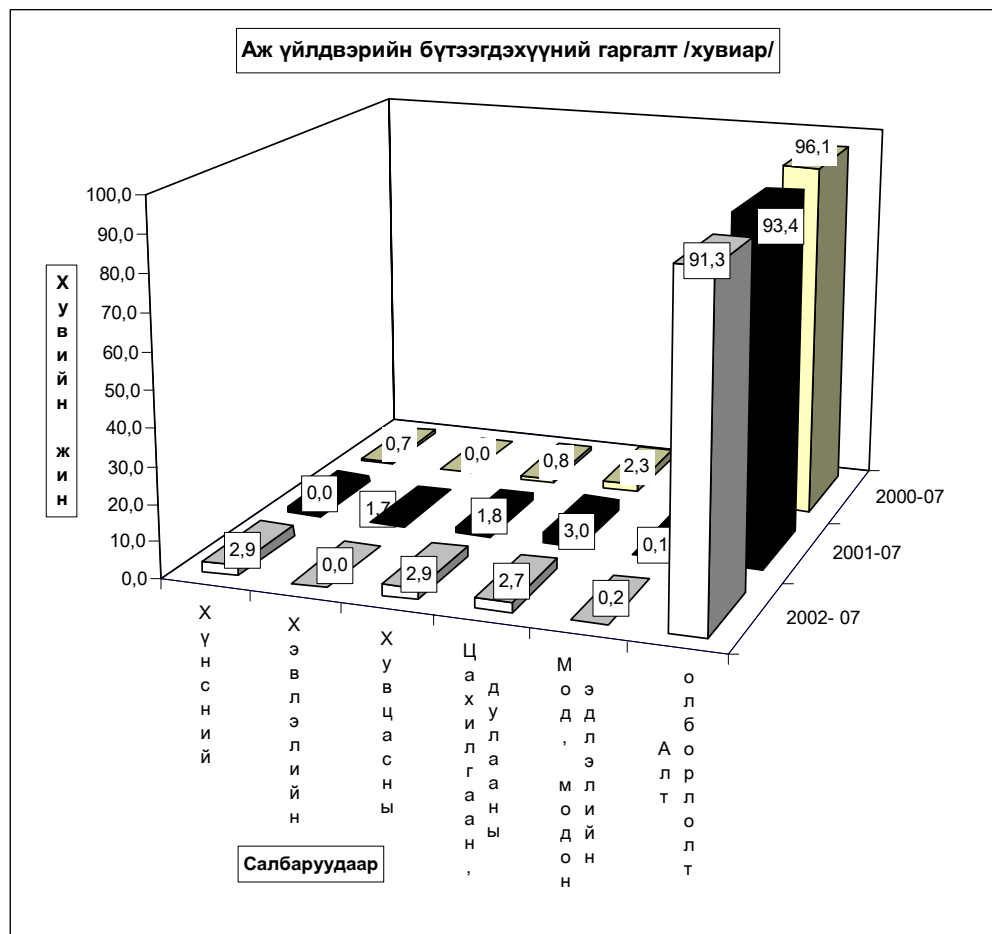

Аж үйлдвэрийн салбарын дүнгээр оны эхний **хагас жилд** оны үнээр **24464.6 сая** ₮-ийн бүтээгдэхүүн борлуулсан нь өнгөрсөн оны мөн үеийнхээс **35.0 хувь** буюу **6338.8 сая ₮-өөр өсчээ**. Энэ нь **модны үйлдвэрлэлээс** бусад бүх салбарын борлуулалт өнгөрсөн оны мөн үеэс **3.3-70.4 хувь** буюу **0.2-5499.7 сая ₮-өөр өссөн** нь нөлөөлжээ.

Оны үнээр нийт борлуулалтанд сумдын борлуулсан бүтээгдэхүүний эзлэх хувийн жинг зэрэгцүүлэн харахад алт олборлолтыг оруулан тооцсноор Заамар, Зуунмод, Сэргэлэн Жаргалант Батсүмбэр Баянчандмань сумд **0.25-88.82** (эдгээр сумдын борлуулалт **98.93**) хувийг эзлэв.

Алтны борлуулалтыг оруулахгүй тооцоход Зуунмод, Жаргалант, Баянчандмань, Батсүмбэр, Борнуур Эрдэнэсант, Цээл, Лүн, Баянцогт сумд **1.0-76.18** (эдгээр сумдын борлуулалт **94.84**) хувийг эзэлжээ.

Энэ нь тус аймгийн нийт борлуулалтанд дулааны эрчим хүч болон архины үйлдвэрүүдийн борлуулалт илүү хувийн жинг эзэлж байгаатай холбоотой.

АЖ ҮЙЛДВЭРИЙН БОРЛУУЛСАН БҮТЭЭГДЭХҮҮН, оны үнээр, сая төг
SOLD PRODUCTION OF INDUSTRY, at current price, mln tog

АЖ ҮЙЛДВЭРИЙН САЛБАР INDUSTRIAL SECTOR	2000 I-VII	2001 I-VII	2002 I-VII	Дүнд эзлэх хувь Percentage share to total			2002% 2001%
				2000	2001	2002	
Нийт дүн Total	20616,18	18125,87	24464,64	100,0	100,0	100,0	135,0%
Ашигт малтмал олборлолт mining and quarrying	19813,50	16931,37	22431,10	96,11%	93,41%	91,69%	132,5%
Хүнсний бүтээгдэхүүн, ундаа үйлдвэрлэлт Manufacture of food products and beverages	135,36	303,31	453,43	0,66%	1,67%	1,85%	149,5%
Сүү, сүүн бүтээгдэхүүн үйлдвэрлэлт Manufacture of dairy products	1,30	1,16	8,44	1,0%	0,4%	1,9%	727,6%
Үр тарианы гурил, цардуул, малын тэжээл Manufacture of grain mill products, Starches, starch products, and prepared animal feeds	29,71	42,90	28,64	21,9%	14,1%	6,3%	66,8%
Хүнсний бусад бүтээгдэхүүний, үйлдвэрлэл Manufacture of other food products	31,67	43,85	49,89	23,4%	14,5%	11,0%	113,8%
Ундаа үйлдвэрлэл/согтууруулах ундаа ороод/ Manufacture of beverages	72,68	215,4	366,46	53,7%	71,0%	80,8%	170,1%
Нэхмэлийн үйлдвэрлэл Manufacture of textiles	3,82	4,00	1,90	0,019%	0,022%	0,008%	47,5%
Хувиас үйлдвэрлэл, үслэг арьс боловсруулалт Manufacture of wearing apparel dressing and dyeing of fur	151,51	308,91	621,13	0,73%	1,70%	2,54%	201,1%
Арьс шир боловсруулах, ширэн эдлэл, гутал үйлдвэрлэл Tanning, dressing of leather, manufacture of luggage, handbagz, saddlery harnesses, footwear	9,96	10,51	8,73	0,05%	0,06%	0,04%	83,1%
Мод, модон эдлэл Manufacture of wood and wooden products	24,97	16,86	12,72	0,12%	0,09%	0,05%	75,4%
Нийтлэх, хэвлэх, дуу бичлэг хийх ажиллагаа Publishing, printing and reproduction of recorded media	5,60	6,09	6,29	0,027%	0,034%	0,026%	103,3%
Төмрийн үйлдвэрлэл Manufacture of basic metals	0,14	1,00	2,81	0,001%	0,006%	0,011%	281,0%
Цахилгаан, дулаан, уур үйлдвэрлэл Electricity, thermal energy, steam	471,32	543,82	926,53	2,29%	3,00%	3,79%	170,4%

АЖ ҮЙЛДВЭРИЙН БҮТЭЭГДЭХ ҮҮНИЙ БОРЛУУЛАЛТ, оны үнээр
 SALES OF INDUSTRIAL PRODUCTION, at current price

мян - ₮, m In.tog

/сумдаар/	Бүтэн 7 сарын гүйцэтгэл			Дүнд эзлэх хувь		
	2000 он	2001 он	2002 он	Percentage share to total		
				2000	2001	2002
Алтанбулаг	3140.0	3000.0	10700.0	0.02	0.02	0.04
Аргалант		220.6	1294.0		0.00	0.01
Архуст			11002.1			0.04
Батсүмбэр	32514.0	57136.8	65003.0	0.16	0.32	0.27
Баян			4627.7			0.02
Баяндэлгэр	492.0	9333.3	14774.2	0.00	0.05	0.06
Баянжаргалан		820.0	985.0			0.00
Баян-өнжүүл	1106.4	1560.5	11719.7	0.01	0.01	0.05
Баянхангай	580.0	7048.0	14586.8	0.00	0.04	0.06
Баянцагаан						
Баянцогт	2970.8	5137.1	19712.8	0.01	0.03	0.08
Баянчандмань	31094.4	88979.7	62123.4	0.15	0.49	0.25
Борнуур	9083.7	50984.2	46147.0	0.04	0.28	0.19
Бүрэн	1515.0	6571.6	1114.0	0.01	0.04	0.00
Дэлгэрхаан			1828.6			0.01
Жаргалант	48917.3	53980.0	81171.0	0.24	0.30	0.33
Заамар	18477712.3	15833100.4	21730397.8	89.63	87.35	88.82
Лүн	17000.7	25020.2	36003.2	0.08	0.14	0.15
Мөнгөнморьт	632293.6	479439.4	206787.5	3.07	2.65	0.85
Өндөрширээт	1052.8	809.1	3517.8	0.01	0.00	0.01
Сүмбэр	668.0	7500.0	1822.0	0.00	0.04	0.01
Сэргэлэн	682487.6	551091.2	547335.0	3.31	3.04	2.24
Угтаал	10946.5	28190.0	13895.1	0.05	0.16	0.06
Цээл	18003.3	33127.2	33246.8	0.09	0.18	0.14
Эрдэнэ	1040.0	53605.6	10342.9	0.01	0.30	0.04
Эрдэнэсант	15475.2	26440.2	25979.9	0.08	0.15	0.11
Зуунмод	628090.6	802771.3	1508519.9	3.05	4.43	6.17
Аймгийн дүн	20616184.2	18125866.4	24464637.2	100.0	100.0	100.0

Аж үйлдвэрийн салбарт 2002 оны 7-р сард нийт **2846** хүн ажиллаж хөдөлмөрийн бүтээмж **3413.0** мянган ₮ байгаа нь өнгөрсөн оны мөн үеэс **9.9 хувиар буурч**, 2000 оноос **11.8 хувиар өсчээ**,

АЖ ҮЙЛДВЭРИЙН АЖИЛЛАГСДЫН ТОО, сарын эцэст
EMPLOYMENT IN INDUSTRY, at the end of the month

АЖ ҮЙЛДВЭРИЙН САЛБАР INDUSTRIAL SECTOR	2000 VII	2001 VII	2002 VII	Дүнд эзлэх хувь			2002% 2001%
				Percentage share to total			
				2000	2001	2002	
Нийт дүн Total	2546	3143	2846	100,0	100,0	100,0	90,6%
Ашигт малтмал олборлолт mining and quarrying	1075	1868	1781	42,22%	59,43%	62,58%	95,3%
Хүнсний бүтээгдэхүүн, ундаа үйлдвэрлэл Manufacture of food products and beverages	201	215	173	7,89%	6,84%	6,08%	80,5%
ү Сүү, сүүн бүтээгдэхүүн үйлдвэрлэл Manufacture of dairy products	0	2	14	0,0%	0,9%	8,1%	0,0%
ү Үр тарианы гурил, цардуул, малын тэжээл Manufacture of grain mill products, Starches, э starch products, and prepared animal feeds	44	53	4	21,9%	24,7%	2,3%	7,5%
э Хүнсний бусад бүтээгдэхүүний, үйлдвэрлэл Manufacture of other food products	69	62	52	34,3%	28,8%	30,1%	83,9%
с Ундаа үйлдвэрлэл/согтууруулах ундаа ороод/ Manufacture of beverages	88	100	117	43,8%	46,5%	67,6%	117,0%
Нэхмэлийн үйлдвэрлэл Manufacture of textiles	11	2	0	0,432%	0,064%	0,000%	0,0%
Хувцас үйлдвэрлэл, үслэг арьс боловсруулалт Manufacture of wearing apparel dressing and dyeing of fur	844	839	722	33,15%	26,69%	25,37%	86,1%
Арьс шир боловсруулах, ширэн эдлэл, гутал үйлдвэрлэл Tanning, dressing of leather, manufacture of luggage, handbagz, saddlery harnees, footwear	33	18	6	1,30%	0,57%	0,21%	33,3%
Мод, модон эдлэл Manufacture of wood and wooden products	56	29	21	2,20%	0,92%	0,74%	72,4%
Нийтлэх, хэвлэх, дуу бичлэг хийх ажиллагаа Publishing, printing and reproduction of recorded media	11	9	7	0,432%	0,286%	0,246%	77,8%
Төмрийн үйлдвэрлэл Manufacture of basic metals	2	2	4	0,079%	0,064%	0,141%	200,0%
Цахилгаан, дулаан, уур үйлдвэрлэл Electricity, thermal energy, steam	313	161	132	12,29%	5,12%	4,64%	82,0%

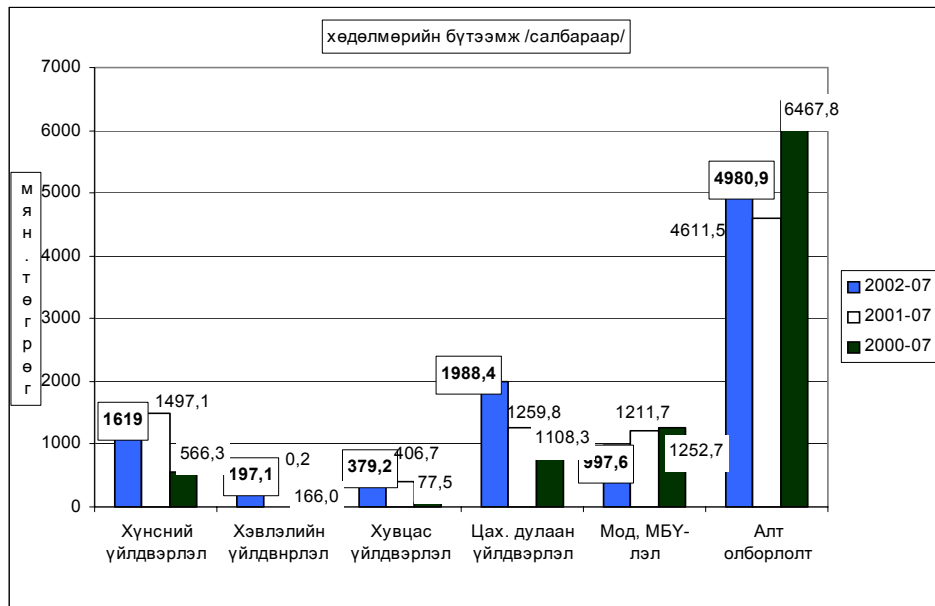

Алт олборлолт

Тус аймгийн нутаг дэвсгэр дээр үйл ажиллагаа явуулж **алт олборлож** байгаа **20** аж ахуйн нэгж эхний **7** сард **бохир жингээр 2279.3**, цэвэр жингээр **2031.8 кг алт** тушааж оны үнээр **22431.1** сая ₮-ийн

борлуулалт хийсэн нь өмнөх оны мөн үеэс олборлож тушаасан алт **37.4 кг** буюу **5499.7 сая ₮**-өөр өсчээ.

7-р сарын байдлаар 1 грамм алтны дундаж үнэ 11040.01 ₮ байгаа нь өмнөх оны мөн үеэс **2550.60 ₮**-өөр нэмэгдлээ.

Алт олборлолтыг аж ахуйн нэгжийн хариуцагын хэлбэрээр үзүүлбэл:

	Улад тушаасан алт /кг/			2002-07 2001-07	Улад тушаасан алт /мян.төг/			1 грамм алтны үнэ			2001 оноос эерүү /+, /	
	2000-07	2001-07	2002-07		2000-07	2001-07	2002-07	2000-07	2001-07	2002-07	олборло-сон алт /кг/	1 грам-мын үнэ /төг.мөн/
	УҮГ	180.2	36.9	24.0	65.0	1529717.3	313334.4	237000.0	8489.00	8491.45	9875.00	-12.9
Хувьцаат компани	139.3	249.6	215.5	86.3	1166388.9	2123331.0	2422800.0	8373.22	8506.94	11242.69	-34.1	2735.8
ХХК	2043.3	1707.9	1792.3	104.9	17117408.4	14494704.3	19771300.0	8377.33	8486.86	11031.24	84.4	2544.4
ДҮН	2362.8	1994.4	2031.8	101.9	19813514.6	16931369.7	22431100.0	8385.61	8489.46	11040.01		2550.6

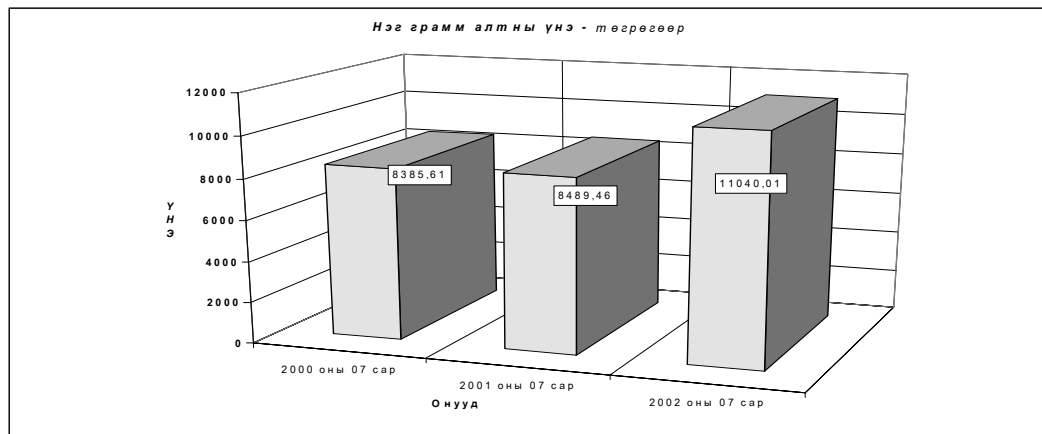
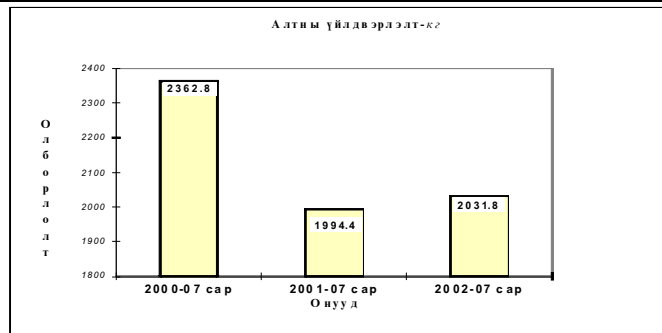

Ахуй үйлчилгээний байгууллагууд оны эхний 7 сард **195** цэгт **245** хүн ажиллаж, **48532.6** мянган ₮-ийн орлого үйлчилгээний ажил хийж **32184.6** мянган ₮-ийн зардал гаргаж **19507** хүнд үйлчлэв. Нийт орлогын **20.6** хувь нь оёдол, **13.8** хувь нь гутал, **24.7** хувь нь модон эдлэл, **10.6** хувь нь тээврийн хэрэгслийн болон ахуйн техникийн засвар, **21.9** хувь нь үсчин гоо засал, гэрэл зураг, **5.4** хувь нь халуун усны, **3.0** хувь нь бусад үйлчилгээний орлого байна.

Ахуйн үйлчилгээний газруудын орлогын гүйцэтгэлийг гол нэр төрлөөр үзүүлбэл:

сумд	Бүгд		Үүнээс											
			Оёдол		Гутал засвар		Ахуйн техникийн засвар		Үсчин, гоо засал		Гэрэл зураг		Халуун ус	
	Орлого	Үйлч- лүүлсэн хүний тоо	Орлого	Үйлч- лүүлсэн хүний тоо	Орлого	Үйлч- лүүлсэн хүний тоо	Орлого	Үйлч- лүүлсэн хүний тоо	Орлого	Үйлч- лүүлсэн хүний тоо	Орлого	Үйлч- лүүлсэн хүний тоо	Орлого	Үйлч- лүүлсэн хүний тоо
АБ	403,5	352			95,0	47			111,0	90	170,0	160		
АР	867,0	376	416,0	146					76,0	82	35,0	84		
АТ	145,0	110			35,0	20			70,0	30	40,0	60		
БС	437,4	693	80	26	80,0	26			94,0	81	183,4	560		
БА	596,0	606	45,0	9,0	217,2	98			178,8	189	155,0	310		
БД	1003,5	348	838,0	174	70,0	36			35,5	51	60,0	87		
БЖ	643,0	541			322,0	120			123	176	198	245		
БӨ	120,6	138									120,6	138		
БХ	1006,1	659	86,0	15,0	56,0	77			72,0	88	95,6	265,0	75,9	165
БЦ	0,0	0												
БТ	420,9	201			121,3	47			13,0	10	179,0	117		
БЧ	2039,4	788	799,6	103	151,9	28	10,0	9	432,1	218	103,2	363	65,7	57
БН	1969,9	965	1037,0	131	430,8	120			229,0	329	273,1	385		
БҮ	203,0	191			136,0	88					56,0	73	11,0	30,0
ДХ	301,8	70	50,0	10	39,5	7			52,3	19	30,0	25		
ЖА	1243,0	1036					480,0	91	530,0	615	155,0	180	78	150
ЗА	2565,0	1129	1600,0	210	250,0	150			155	310	110	241	450,0	218
ЛҮ	1769,2	436	421,0	57	206,0	74	52,0	18	73,0	60	24,0	22	9	24
ММ	768,9	803	350,0	43	58,7	24			295,7	506	64,5	230		
ӨШ	236,1	284			149,5	81			10,3	25	76,3	178		
СҮ	495,0	280			115,0	69			380,0	211				
СЭ	0,0	0												
УГ	571,8	136	245,0	25	40,0	2			78,0	58	38,0	30		
ЦЭ	1366,0	374	40,0	8	120,0	6	30,0	11	301,0	114	355,0	215		
ЭР	835,0	312	620,0	68	30,0	40	30	26	120,0	132	30,0	36	5,0	10,0
ЭС	4350,0	1402	1050,0	180	850,0	100			700,0	650	400,0	250	50,0	57
ЗМ	24175,5	7277	2305,0	104	3140,0	948	290,6	136	2027,3	1716	1502,7	1195	1836,0	2747
Дүн	48532,6	19507	9982,6	1309	6713,9	2208	892,6	291	6157,0	5760	4454,4	5449	2608,1	3513



Барилга



Барилгын гүйцэтгэгч байгууллагууд оны эхний 7 сард 378.1 сая ₮-ийн барилга угсралт, их засварын ажил гүйцэтгэв.

(оны үнээр-мян.төг) (at current prices - thous,tog)	ЭХНИЙ / сар -In first 7 months					
	1997	1998	1999	2000	2001	2002
Барилга угсралт, засварын ажил-бүгд	301898,6	586617,2	443676,1	372391,0	501127,8	378138,2
Construction and repair - total						
үүнээс-'барилга угсралтын ажил	241732,1	502085,1	386865,4	267805,4	151956,1	129844,6
of which - construction						

(мян.төг - thous,tog)	2002 оно		
	Гүйцэтгэсэн аж ахуйн нэгжүүд Done by units		
	Бүгд	Төрийн	Хувийн ба хувьцаат
	Total	govern-ment	private @ privatized
Барилга угсралт, засварын ажил-бүгд	378138,2	357181,1	20957,1
Construction and repair- total			
үүнээс-'барилга угсралтын ажил	129844,6	129844,6	0,0
of which - construction			

Объектын нэр-мян.төг	2002 оны гүйцэтгэл-Done by of 2002 year		Ашиглалтад орсон	
	Жилийн эхлээс In first of beginning year	7 сард In june	хуч чадал	үндсэн фонд Fixed asset
Багануур ХК-ны цооногын өрөмдөг	92381,2	23095,3	560 м	
Архангайн хануун хаирган зам	37463,4	37463,4	3 км	
1 орхиин модон гүүрийн засвар	57509,3	15,8		
налаих-1 эрэлжийн замын өвлийн арчлалт	4070,5	767,5		
УБ-Багануурын замын өвлийн арчлалт	12604,8			
УБ-мандалговийн замын өвлийн арчлалт	45006,3			
УБ-Зуунмодны замын өвлийн арчлалт	4372,8			
Тэрэлжийн 2 ш модон гүүр	4347,8			
Зуунмодны замын засвар	40490,1	23929,8		
Мандалговь хотын замын засвар	20146,3	20146,3		
Даланзадгад- Цогт овоо замын засвар	3309,3	3309,3		
Мандалговь- Дэлгэрцогт замын засвар	5161,4	5161,4		
УБ- Өндөрхааны замын засвар	12653,4	12653,4		
УБ- Зуунмодны замын засвар	10094,5	10094,5		
Зуунмодны эрүүл мэндийн газрын засвар	1711,9		49 м 2	
Зуунмодны багийн коиторийн засвар	1996,7		391 м 2	
ДЭХНУ-ийн уурын зуухны засвар	3780,0		692 м 2	
Зуунмодны Орон нутаг судлах музейн засвар	11235,2		547	
Засаг даргын тамгын газрын дэвэрийн засвар	2500,0			
ХААУГ-ын сантехникийн засвар	1800,0			
ХААЯ-ны худаг засвар	7500,0	7500		

**Барилга угсралт, засварын ажлын
гүйцэтгэл, барилга байгууламжийн төрлөөр**

(мянган-төгрөг)			Бүгд дүн		
			2000-07	2001-07	2002-07
I. Шинэ барилга, өргөтгөл, шинэчлэл - бүгд			2 67 805.4	15 1956.1	1 29 844.6
Ү н э с	Орон сууцны барилга	а. Бүгд үүнээс-угсармал		1 478 1.5	
	Орон сууцны бус барилга	а. Үйлдвэрийн	9 000.0		
		б. Худалдаа, үйлчилгээний в. Эмнэлэг, сургууль, соёлын г. Бусад (контор, агуулах, гарааж, бусад)	5 200.0	6 000.0	3 600.0
Инженерийн барилга байгууламж	а. Эрчим хүчний б. Холбооны в. Авто зам г. Гүүр, гүүрэн гарц д. Далан, суваг, шугам, сүлжээ е. Бусад (зам талбайн ажил, бусад)	1 94 940.4	10 7939.0	37 463.4	
		58 665.0	1 9635.6	92 381.2	
II. Засвар - бүгд			1 04 585.6	34 9171.7	2 48 293.6
III. Барилга угсралт, засварын - бүгд			3 72 391.0	50 1127.8	3 78 138.2
Ажиллагсад	бүгд	тоо	282	339	268
		цалингийн сан	60 376.6	56 774.7	72 088.9
	барилгын	тоо	239	286	234
		цалингийн сан	52 117.2	48 967.7	64 712.5
үүнээс	инженер техникийн ажилтан	21	21	22	
	мэргэжлийн ажилчид	182	234	164	

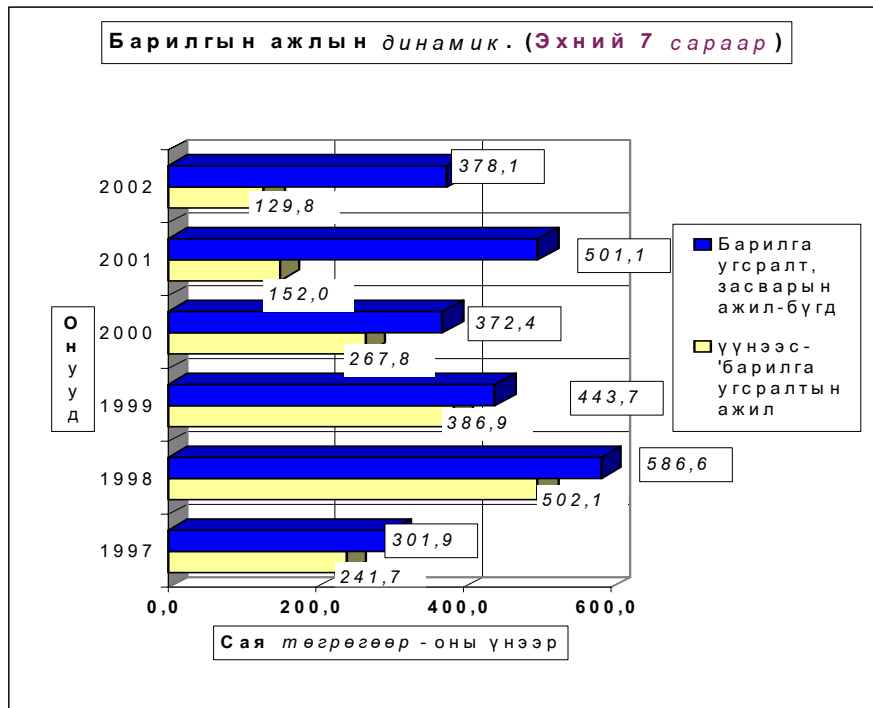



Холбоо

Холбоо ашиглалтын орлого оны эхний 7 сард 150622,5 мянган.₮ болж, үүнээс хүн амаас орсон орлого 67991,0 мянган ₮ болж, өмнөх оны мөн үеэс 53,5 хувь буюу 52,5 сая ₮-р өслөө.

Шуудан холбооны албаны үйлчилгээний орлого 20070.6 мянган ₮ болж, нийт орлогын 85,0 хувь нь хүн амд үйлчилсний орлого байна. Нийт орлогын 15,0 хувийг албан бичгийн, 8,2 хувийг зорчигчдын, 42,1 хувийг хэвлэлийн шимтгэлийн орлогууд эзэллээ.

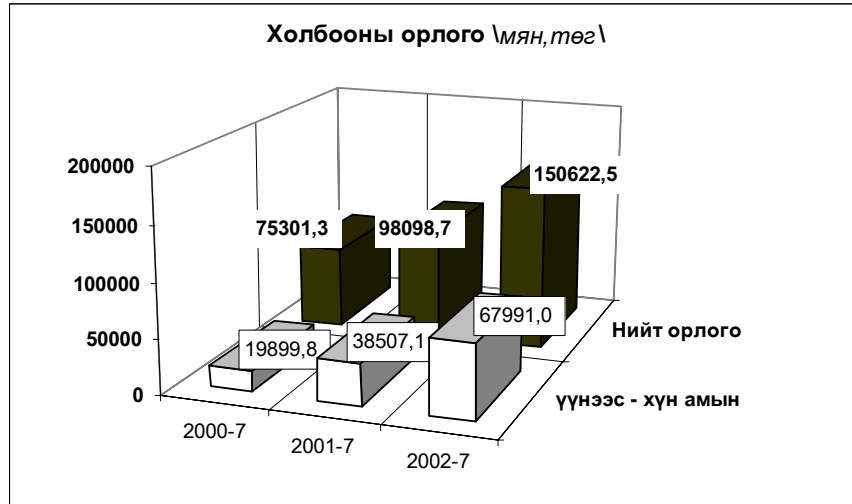

Холбооны үндсэн үзүүлэлт. Эхний 7 сар
MAIN INDICATORS OF COMMUNICATION, in first 7 months

Үзүүлэлтүүд <i>Indicators</i>	2000 он VII сар	2001 он VII сар	2002 он VII сар	2002 2001%
Нийт орлого мян-төг <i>Total revenue, at current prices thous tog</i>	75301,3	98098,7	150622,5	153,5%
<i>үүнээс - хүн амын</i> <i>Of which: from population</i>	19899,8	38507,1	67991,0	176,6%
Телефон цэг тоогоор <i>Number of telephones, to</i>	1 803	1 746	1 804	103,3%
Радио цэг тоогоор <i>Number of wired-radio outlets, to</i>	731	0	0	0,0%
Шуудангийн орлого <i>Postal service company</i>	22 227,9	19 624,1	20 070,6	102,3%
<i>үүнээс - хүн амын</i> <i>Of which: from population</i>	19 273,1	17132,3	17060,0	99,6%

Холбооны салбаруудын орлого,эхний 7 сар
REVENUE COMMUNICATION, by location,in first 7 months

	Нийт орлого (мян, төг)			2002-7%
	Дүн Total thous tog	Үүнээс: хүн амын		
		орлого	хувийн жин	2001-7%
Алтанбулаг	1374.6	665.9	48.4%	172.4
Аргалант	1214.6	354.9	29.2%	196.6
Архуст	33.7	10.2	30.3%	4.6
Батсүмбэр	129.7	0.0	0.0%	24.8
Баян	3023.9	1837.9	60.8%	339.2
Баянжаргалан	1226.3	481.1	39.2%	127.9
Баян-Өнжүүл	1201.3	545.6	45.4%	189.6
Баянхангай	1216.1	285.0	23.4%	173.0
Баянцагаан	1963.0	342.9	17.5%	260.7
Баянцогт	1501.9	759.6	50.6%	143.1
Баянчандмань	4399.7	1676.3	38.1%	157.2
Борнуур	2038.0	1091.9	53.6%	186.6
Бүрэн	846.2	300.1	35.5%	94.2
Дэлгэрхаан	944.3	205.4	21.8%	150.7
Жаргалант	2342.2	1092.1	46.6%	189.0
Заамар	1707.2	691.6	40.5%	159.8
Лүн	5530.2	4264.7	77.1%	177.9
Өндөрширээт	1026.9	356.7	34.7%	162.9
Сэргэлэн	1011.2	289.7	28.6%	181.4
Угтаал	1913.1	574.3	30.0%	146.1
Цээл	2104.8	921.6	43.8%	161.3
Эрдэнэ	111.2	43.5	39.1%	9.8
Эрдэнэсант	2246.2	957.5	42.6%	133.8
ЗМ, Хот хооронд	111516.2	5242.5	4.7%	154.0
Аймгийн дүн	150622.5	22991.0	15.3%	153.5

Боловсрол

а. Төгсөлт.

2001-2002 оны хичээлийн жилийн хаврын төгсөх болон анги дэвших шалгалтанд 18280 хүүхэд шалгагдсан нь урд намрын хичээлийн жилийн нээлтэнд байсан хүүхдийн 97,1 хувь нь хамрагдлаа.

2001-2002 оны хичээлийн жилд шалгагдсан охид, хөвгүүдийн 12,32 хувь нь А үнэлгээ; 19,01 хувь нь В үнэлгээ; 20,43 хувь нь С үнэлгээ; 35,21 хувь нь Д үнэлгээ; 13,03 хувь нь F үнэлгээ авч, А,В үнэлгээ авсан хүүхдүүдийн тоо өмнөх хичээлийн жилээс 1,1 пунктээр, F үнэлгээ авсан хүүхдүүдийн тоо мөн 0,1 пунктээр тус тус нэмэгдлээ.

2002 оны хичээлийн жилд тус аймагт 17 мэргэжлийн чиглэлээр 492 хяналтын тоонд 890 сурагч бүртгүүлж шалгалтанд орсноос 383 хуваарыг авч, 109 мэргэжлийг элсэгчид сонгосонгүй.

8 дугаар ангийг 1841 хүүхэд төгссөннөөс урьдчилсан дүнгээр 350 орчим нь МСҮТ-д суралцах хуваарь авчээ.

Ерөнхий боловсролын сургуулиудын 2001-2002 оны хичээлийн жилийн сурлагын тайлан.

		Бүгд	I анги	II анги	III анги	IY анги	Y анги	YI анги	YII анги	YIII анги	IX анги	X анги
	Тайлан гаргах үеийн бүх суралцагсад	18295	1918	1972	2185	2305	2140	2109	1911	1841	953	961
	Үүнээс : Эмэгтэй	9392	955	965	1111	1163	1122	1069	967	936	538	566
	Дүгнэгдсэн бүх сурагчид	18280	1912	1970	2185	2301	2139	2109	1910	1841	952	961
Сурлагын ерөнхий дүн	А үнэлгээтэй	2252	497	467	394	356	129	121	77	88	14	109
	В үнэлгээтэй	3476	471	488	513	572	343	303	198	288	85	215
	С үнэлгээтэй	3734	356	410	426	475	440	387	359	423	146	312
	Д үнэлгээтэй	6436	429	460	639	699	813	860	794	986	472	284
	F үнэлгээтэй	2382	159	145	213	199	414	438	482	56	235	41
	Дүгнэгдээгүй сурагчид	15	6	2	0	4	1	0	1	0	1	0
	Дүгнэгдсэн Эмэгтэй суралцагсад	9389	953	964	1111	1163	1122	1069	967	936	538	566
Сурлагын ерөнхий дүн	А үнэлгээтэй	1413	294	265	244	224	87	95	51	64	7	82
	В үнэлгээтэй	2055	248	262	297	323	224	192	125	181	57	146
	С үнэлгээтэй	2136	193	205	209	256	263	230	230	269	100	181
	Д үнэлгээтэй	2838	149	188	282	291	363	396	381	403	246	139
	F үнэлгээтэй	947	69	44	79	69	185	156	180	19	128	18
	Дүгнэгдээгүй Эм-сурагчид	3	2	1	0	0	0	0	0	0	0	0

**Ерөнхий боловсролын сургуулиудын 2001-2002 оны
хичээлийн жилийн сурлагын дүн (Сургуулиудаар.)**

	Хэв шинж	Шалгаг- дсан сурагчид	Үүнээс : Сурлагын үнэлгээ					Амж- илт	Чанар
			А	В	С	Д	Е		
Алтанбулаг	10	545	86	96	98	221	44	91,9	33,4
Аргалант	10	293	40	74	53	100	26	91,1	38,9
Архуст	8	315	14	58	45	126	72	77,1	22,9
Батсүмбэр	10	1153	161	268	374	275	75	93,5	37,2
Баян	8	417	30	59	74	244	10	97,6	21,3
Баяндэлгэр	8	225	27	47	31	120	0	97,0	39,9
Баянжаргалан	8	340	33	66	59	138	44	79,7	24,4
Баян-Өнжүүл	8	186	44	50	61	28	3	98,4	50,5
Баянхангай	10	254	47	60	81	53	13	91,9	42,1
Баянцагаан	8	271	45	57	58	111	0	100,0	37,6
Баянцогт	10	367	28	58	57	160	64	82,6	23,4
Баянчандмань	10	694	137	99	99	246	113	83,7	34
Борнуур	10	895	77	149	154	295	220	75,4	25,3
Бүрэн	8	509	108	136	182	78	5	99,0	47,9
Дэлгэрхаан	8	263	33	69	60	85	16	93,9	38,8
Жаргалант	10	1252	134	209	198	560	151	87,9	27,4
Заамар	10	642	37	89	97	254	165	74,3	19,6
Заамар Хайлааст	10	264	68	73	72	51	0	100,0	53,4
Заамар Шижир-алт	8	520	72	107	128	137	76	85,4	34,4
Лүн	10	618	39	62	65	179	273	55,8	16,3
Мөнгөнморьт	8	344	21	64	58	184	17	95,1	24,7
Өндөрширээт	8	272	59	60	59	88	6	97,8	43,8
Сүмбэр	8	333	71	82	108	55	17	94,9	45,9
Сэргэлэн	8	108	37	37	33	1	0	100,0	68,5
Угтаал	10	716	77	111	102	273	153	78,6	26,3
Цээл	10	730	89	150	105	247	139	81,0	32,7
Эрдэнэ	10	489	66	88	62	217	56	88,5	31,5
Эрдэнэсант	10	1191	203	294	366	280	48	96,0	41,7
Зуунмод		4074	369	704	795	1630	576	х	х
Хүмүүн	10	2845	273	489	569	1107	407	85,7	26,8
3-р сургууль	8	292	24	42	54	138	34	88,4	22,6
4-р сургууль	10	341	11	40	41	130	119	65,1	15,0
5-р сургууль	8	596	61	133	131	255	16	97,3	32,6
Аймгийн дүн	х	18280	2252	3476	3734	6436	2382	87,0	31,3
2000-2001 оны дүн	х	18542	2089	3517	3432	7116	2388	87,1	30,2
1999-2000 оны дүн	х	18760	2333	3608	3580	6937	2302	87,7	31,7

Эрүүл мэнд

Оны эхний 7 сард 8688 өвчтөн эмнэлэгт хэвтэн эмчлэгдэн гарсан нь нэг өвчтөнд дунджаар 10,4 ор хоног ногдов.

Хувийн эмнэлгүүдээр 769 хүн 3486,9 мян.₮-ийн, хувийн 6 эмийн сан 7804,2 мян.₮-ийн үйлчилгээнүүд үзүүлжээ.

Эрүүл мэндийн байгууллагын мэдээгээр оны эхний 7 сард 568 хүүхэд мэндэлсэн нь 2000 оны мөн үеээс 285 хүүхдээр, 2001 оныхоос 81 хүүхдээр тус тус буурлаа.

Төрөлт, эндсэн эх, хүүхдийн тоо. (эхний 7 сар)
NUMBER OF BIRTHS, MATERNAL AND CHILD DEATHS.

(In the first 7 months)

	2000 7-30	2001 7-30	2002 7-30	02-7-30 01-7-30
<i>Амаржсан эх (Number of mothers delivered child)</i>	858	654	571	87.3%
<i>Амьд төрсөн хүүхэд Live births</i>	853	649	568	87.5%
<i>Төрөхийн улмаас эндсэн эх Maternal deaths</i>	1	0	0	0.0%
<i>1 хүртэлх насандаа эндсэн хүүхэд Infant mortality</i>	17	10	13	130.0%
<i>1-4 хүртэлх насандаа эндсэн хүүхэд Child mortality (aged 1-4)</i>	15	5	5	100.0%

Тайлбар: Он гарсаар амьд төрсөн 1000 хүүхэд тутмаас 22,9 нь эндсэн нь өнгөрсөн оны мөн үеэс 48,7 хувиар өсч, 1 хүртэл насандаа нас барсан хүүхдийн тоо өмнөх оны мөн үеийнхээс 30,0 хувиар өсч байна.



Нас барсан хүүхдийн тоо (Эхний 7 сар)

INFANT MORTALITY In the First 7 months

	2001 оны бүтэн 7 сар			2002 оны бүтэн 7 сар		
	0-16 насны бүгд	Үүнээс		0-16 насны бүгд	Үүнээс	
		1 хүртэл	1-4 насны		1 хүртэл	1-4 насны
Алтанбулаг	2	1	1			
Аргалант						
Архуст						
Батсүмбэр				1		
Баян				2	1	1
Баяндэлгэр						
Баянжаргалан						
Баян-Өнжүүл				2	1	
Баянхангай	1					
Баянцагаан	1					
Баянцогт						
Баянчандмань						
Борнуур	2	1	1			
Бүрэн						
Дэлгэрхаан						
Жаргалант				1		1
Заамар	1		1	1		1
Лүн	2	1		1		
Мөнгөнморьт	1	1				
Өндөрширээт				2		1
Сүмбэр						
Сэргэлэн						
Угтаал						
Цээл				1	1	
Эрдэнэ	1			1		1
Эрдэнэсант				1	1	
Зуунмод	8	6	2	10	9	
Аймгийн дүн	19	10	5	23	13	5

Эмнэлгийн мэдээгээр 285 хүн нас барсан нь өнгөрсөн оны мөн үетэй харьцуулахад 2,4 хувиар буурч, нас барсан хүний 21,7 хувь буюу 62 нь эмнэлэгт нас баржээ.

Нас барсан хүний гоо
INFANT MORTALITY In the first 7 months

	2001 оны бүтэн 7 сар		2002 оны бүтэн 7 сар		О ны эхнээс 1000 хүнд		
	Нас барсан Бүгд	үүнээс эмнэлэгт	Нас барсан Бүгд	үүнээс эмнэлэгт	ногдох нас баралт		
					2000	2001	2002
Алтанбулаг	16	2	9	2	0.3	4.6	2.6
Аргалант	7	1	7		2.5	3.6	3.6
Архуст	3	2	2	2	0.0	1.5	1.0
Батсүмбэр	17	2	22	3	3.1	2.6	3.4
Баян	4	2	8	4	5.3	1.7	3.7
Баяндэлгэр	6		5		4.8	3.3	3.1
Баянжаргалан	6		6		1.1	3.4	3.4
Баян-Өнжүүл	1	1	10	2	2.5	0.4	3.7
Баянхангай	5	1	4	1	1.7	3.1	2.5
Баянцагаан	7	1	9	2	1.4	2.5	3.2
Баянцогт	6	2	4	2	2.1	2.6	1.8
Баянчандмань	7	2	7	2	2.3	2.2	2.1
Борнуур	7	3	3	1	3.9	1.6	0.7
Бүрэн	3	3	7	5	4.3	0.8	1.9
Дэлгэрхаан	7		9		3.9	2.9	3.7
Жаргалант	22	1	14	2	3.6	3.7	2.3
Заамар	12	6	12	2	1.1	2.0	2.1
Лүн	8	4	8		1.9	2.1	2.9
Мөнгөнморьт	7	2	4		5.0	3.2	1.8
Өндөрширээт	4		14	1	2.7	1.6	5.9
Сүмбэр	5	2	9	5	2.7	2.5	5.0
Сэргэлэн	2	1	3		1.7	0.9	1.4
Угтаал	18		8	1	2.5	5.3	2.7
Цээл	14	2	6	2	3.4	4.0	1.8
Эрдэнэ	15	1	16	2	3.5	4.5	4.8
Эрдэнэсант	19	3	10	3	3.1	3.4	1.7
Зуунмод	64	17	69	18	4.9	4.3	4.6
Аймгийн дүн	292	61	285	62	3.1	3.0	3.0

Халдварт өвчнөөр 747 хүн өвчилсөн нь өмнөх оны мөн үеийн үеийнхээс 7,9 хувь буюу 55 хүнээр өсч улаан бурхан, тэмбүү, бруцеллөз, халдварт шар, трихомениаз, заг хүйтэн, салхин цэцэг, сүрьеэ өвчнөөр өвчлөгчид өмнөх оны мөн үеээс өслөө. Аргалант, Мөнгөнморьт, Угтаал, Өндөрширээт, Баян, Баянцогт, Заамар, Баянцагаан, Лүн, Баянхангай, Сүмбэр, Баянчандмань, Дэлгэрхаан, Баяннөнжүүл, Бүрэн сумдад өвчлөл өмнөх оны мөн үеэс 1350,0 - 41,0 хувиар нэмэгдэж, Зуунмод, Заамар, Баяннөнжүүл, Мөнгөнморьт, Лүн, Баянцагаан сумдад халдварт шар, Зуунмод, Аргалант сумдад гахай хавдар, Зуунмодод цусан суулга, салхин цэцэг, Өндөрширээт, Бүрэн, Баянхангай сумдад бруцеллөз өвчин харьцангуй их гарлаа.

Халдварт өвчнөөр өвчлөгчдийн тоо
NUMBER OF INFECTIOUS DISEASE CASES

		2000 - 7- 30		2001- 7- 30		2002- 7-30		02-07-30
		тоо	хувийн жин	тоо	хувийн жин	тоо	хувийн жин	01-07-30
БҮГД / TOTAL /		673	100,0%	692	100,0%	747	100,0%	107,9%
Ү	<i>Вирус гепатит</i> Viral hepatitis	73	10,8%	103	14,9%	185	24,8%	179,6%
	<i>Халдварт мэнэн</i> Bacterial meningitis	4	0,6%	5	0,7%	5	0,7%	100,0%
Ү	<i>Улаан бурхан</i> Measles	33	4,9%	1	0,1%	30	4,0%	3000,0%
	<i>Гахай хавдар</i> Mumps	23	3,4%	222	32,1%	141	18,9%	63,5%
Н	<i>Салхин цэцэг</i> Chickenpox	26	3,9%	36	5,2%	37	5,0%	102,8%
	<i>Сальмоналлоэз</i> Salmonella enteritis	5	0,7%	4	0,6%	1	0,1%	25,0%
Э	<i>Цусан суулга</i> Dysentery	48	7,1%	61	8,8%	33	4,4%	54,1%
	<i>Балнад</i> Typhoid fever	0	0,0%	3	0,4%	0	0,0%	0,0%
Э	<i>Елом</i> Yolom	2	0,3%	4	0,6%	1	0,1%	25,0%
	<i>Сүрьеэ</i> Tuberculosis	87	12,9%	77	11,1%	78	10,4%	101,3%
Э	<i>Гэмбүү</i> Syphilis	18	2,7%	12	1,7%	30	4,0%	250,0%
	<i>Заг хүйтэн</i> Gonorrhoea	10	1,5%	50	7,2%	66	8,8%	132,0%
С	Трихомениаз	36	5,3%	34	4,9%	46	6,2%	135,3%
	<i>Бруцеллэз</i> Brucellosis	161	23,9%	40	5,8%	89	11,9%	222,5%
С	<i>Хамуу</i> Scabies	15	2,2%	19	2,7%	1	0,1%	5,3%
	<i>Бусад</i> Other	132	19,6%	21	3,0%	4	0,5%	19,0%

Халдварт өвчнөөр өвчлөгчдийн тоо (Сумдаар)
NUMBER OF INFECTIOUS DISEASE CASES (By SOMS)

In the first 7 months

(Бүтэн 7 сар)

	2001 он			2002 он			2001 он %
	Бүгд Total	үүнээс		Бүгд Total	үүнээс		
		гепатит hepatitis	мэнэн meningitis		гепатит hepatitis	мэнэн meningitis	2000 он
Алтанбулаг	28	2		9	3	1	32,1%
Аргалант	2			29			1450,0%
Архуст	2			1			50,0%
Батсүмбэр	18	5		17	3		94,4%
Баян	6			34	1		566,7%
Баяндэлгэр	6	3		3	2		50,0%
Баянжаргалан	45	2		9	8		20,0%
Баян-Өнжүүл	15	5		29	20		193,3%
Баянхангай	5			14	1		280,0%
Баянцагаан	5			19	10	1	380,0%
Баянцогт	5			21	3	1	420,0%
Баянчандмань	5	1		11	6		220,0%
Борнуур	13	6		7	2		53,8%
Бүрэн	12	10	1	17			141,7%
Дэлгэрхаан	2			4			200,0%
Жаргалант	13	5	1	13	8		100,0%
Заамар	11	1	1	44	28		400,0%
Лүн	7	3		20	11		285,7%
Мөнгөнморьт	1			12	12		1200,0%
Өндөрширээт	3			20			666,7%
Сүмбэр	2			5	2	1	250,0%
Сэргэлэн	18	1		10	5		55,6%
Угтаал	2	1		16	9		800,0%
Цээл	14	4		14	7		100,0%
Эрдэнэ	13	1		4	2		30,8%
Эрдэнэсант	51	6	2	15	6		29,4%
Зуунмод	388	47		350	36	1	90,2%
Аймгийн дүн	692	103	5	747	185	5	107,9%

Оны эхний 7 сард нийт гарсан халдварт өвчлөлд Халдварт шар 24,8%, гахай хавдар 18,9%,Сүрьеэ 10,4%,Салхин цэцэг 4,9%,Цусан суулга 4,4%,Улаан бурхан 4,0%, бэлгийн замын өвчнүүд 19,0%-ийг тус тус эзлэв.

Халдварт өвчнөөр өвчлөгчдийн тоо (Сумдаар)

NUMBER OF INFECTIOUS DISEASE CASES (By SOMS)

In the first 7 months

(Бүтэн 7 сар)

	Бүгд Total	Б ү г д э э с												
		Вирусг гепатит viral hepatitis	Халдварт мэнин bacterial meningitis	Салхин цэцэг chicken- pox	Цусан суулга dysentery	Гахай хавдар mumps	Улаан бурхан measles	Ёлом yolom	Сүрьеэ tuber- culosis	Бруцеллёз bruce- l- iosis	Тэмбүү syphilis	Хүйтэн qоnоr- rhea	Трикомо- ниаз, trich- omoniasis	Бусад other
Алтанбулаг	9	3	1			1	1		1	2				
Аргалант	29				2	22			3					2
Архусг	1								1					
Батсүмбэр	17	3			1				11	2				
Баян	34	1		15					1	3	2	5	7	
Баяндэлгэр	3	2							1					
Баянжаргалан	9	8					1							
Баян-Өнжүүл	29	20		1		1			2	2	1	1	1	
Баянхангай	14	1							2	11				
Баянцагаан	19	10	1	1	3		1		1	1				1
Баянцогт	21	3	1				1		4	9	1	2		
Баянчандмань	11	6				3			1	1				
Борнуур	7	2							4	1				
Бүрэн	17				1				1	14	1			
Дэлгэрхаан	4								4					
Жаргалант	13	8							3	1	1			
Заамар	44	28			2	3	5		3	3				
Лүн	20	11					4		4					1
Мөнгөнморьт	12	12												
Өндөрширээт	20									20				
Сүмбэр	5	2	1						1	1				
Сэргэлэн	10	5			1	1				1		1	1	
Утгаал	16	9					1		3	1		2		
Цээл	14	7			2		1		1	1	2			
Эрдэнэ	4	2				1			1					
Эрдэнэсант	15	6							2	7				
Зуунмод	350	36	1	20	21	109	15	1	23	8	22	55	33	6
Аймгийн дүн	747	185	5	37	33	141	30	1	78	89	30	66	46	6
Нийт өвчлөд														
эзлэх хувь	100.0	24.77	0.67	4.95	4.42	18.88	4.02	0.13	10.44	11.91	4.02	8.84	6.16	0.80

10000 хүнд ногдох халдварт өвчлөл аймгийн дундаж 78 байгаа бол Зуунмодод 235, Баянд 156, Аргалантад 150, Баянөнжүүлд 109, Баянцогтод 95 ногдож өвчлөлөөр тэргүүлж байгаа бол халдварт шар өвчин Баянөнжүүл суманд 75, Мөнгөнморьтод 55, Заамар 50, Баянжаргаланд 45, Лүн 41 ногдож тэргүүлж байна.

10000 хүн тутмаас халдварт өвчнөөр өвчлөгчид
 INFECTIOUS DISEASES PER 10000 POPULATION
 In the first 7 months

(Бүтэн 7 сар)

Сумдаар (Бу-Сомс)	2000	2001	2002	вируст гепатит Viral hepatitis		
				2000	2001	2002
Алтанбулаг	28	81	26	3	6	9
Аргалант	5	10	150			
Архуст	9	10	5			
Батсүмбэр	46	28	26	8	8	5
Баян	28	26	156			5
Баяндэлгэр	37	33	19		17	13
Баянжаргалан	38	252	51	5	11	45
Баян-Өнжүүл	42	54	109	4	18	75
Баянхангай	45	31	87			6
Баянцагаан	67	18	67			36
Баянцогт	41	22	95			14
Баянчандмань	37	15	33	3	3	18
Борнуур	16	30	16	2	14	5
Бүрэн	14	33	46		27	
Дэлгэрхаан	8	8	17	4		
Жаргалант	51	22	21	2	8	13
Заамар	99	18	78	2	2	50
Лүн	22	19	74	6	8	41
Мөнгөнморьт		5	55			55
Өндөрширээт	89	12	84	27		
Сүмбэр	18	10	28			11
Сэргэлэн	42	81	46		4	23
Угтаал	95	6	54	5	3	30
Цээл	16	40	42		11	21
Эрдэнэ	35	39	12	6	3	6
Эрдэнэсант	19	91	26	12	11	10
Зуунмод	222	263	235	15	32	24
Аймгийн дүн	67	70	78	5	10	19

Халдварт бус өвчлөл 7820 гарсны 32,5 хувь нь Зуунмод суманд, Баянцагаан, Жаргалант, Эрдэнэсант, Эрдэнэ, Бүрэн, Баянжаргалан сумдад 6,6-3,8 хувь нь ногдож, өөрөөр хэлбэл эдгээр 8 сум нийт тохиолдолын 61,5 хувийг эзлэв.

Халдварт өвчнөөр өвчлөгчид

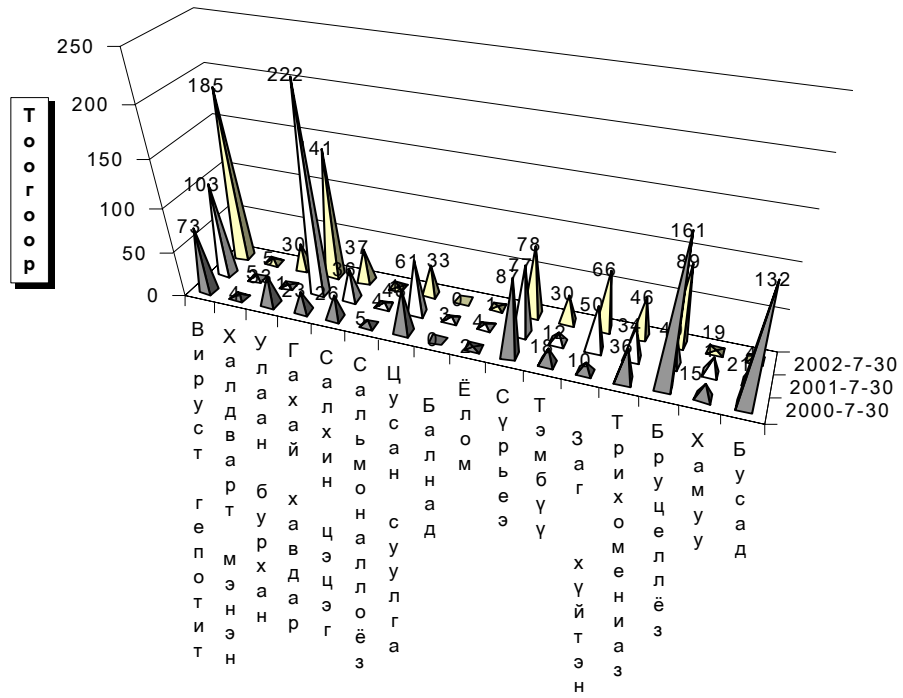

Өвчний төрөл



Гэмт хэрэг

Цагдаагийн байгууллагын мэдээгээр оны эхний 7 сард аймгийн хэмжээнд **511** гэмт хэрэг бүртгэгдэж **453** хүн холбогдож төр, иргэдийн өмчид **404,7** сая төгрөгийн хохирол учирлаа. Гарсан гэмт хэргийн **56.36** хувь нь хулгай, **4.89** хувь нь хүн амины хэрэг, **5.87** хувь нь иргэний эрүүл мэнд эрх чөлөөний хэрэг, **9,98** хувь нь танхай дээрэм, **9.59** хувь нь замын осол, **4.70** өмчийн хэрэг, **8.61** хувь нь бусад хэрэг эзлэв.

Сэргэлэн, Баянхангай, Алтанбулаг, Зуунмод, Баянчандмань сумдад 10000 хүнд **123-181** гэмт хэрэг ногдсон нь аймгийн дунджаас (84) харьцангуй их байна. Гэмт хэргийн илрүүлэлт **89,24** хувьтай байгаа нь 2001 оны мөн үеэс **1,47** нэгжээр нэмэгдэв. Гарсан гэмт хэрэг 2001 оны мөн үеэс **1,0** хувиар буюу 4 хэргээр өслөө.

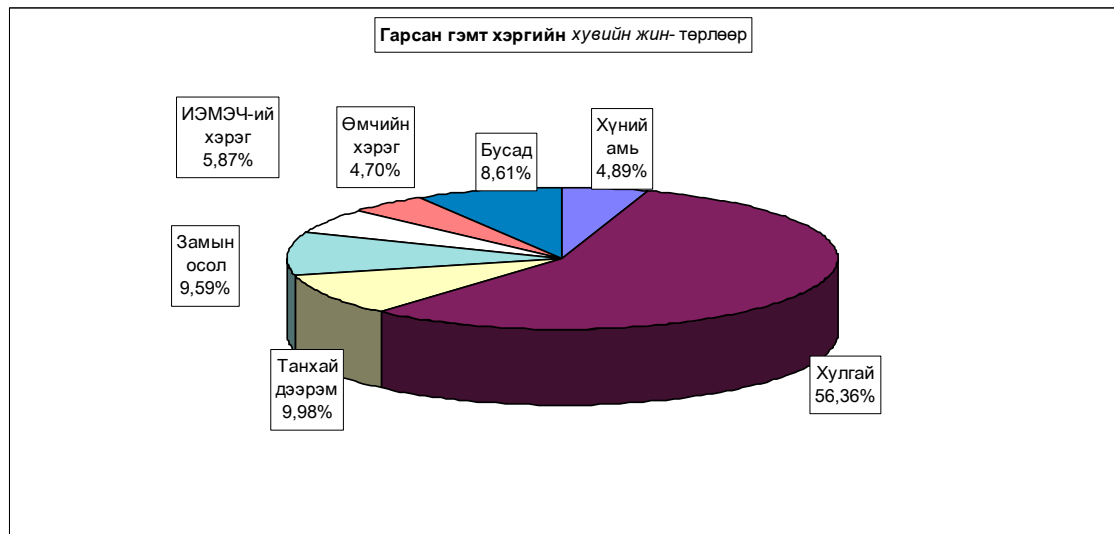

Бүртгэгдсэн гэмт хэрэг, торлоор - Number of offences committed, by types

In first 07 months by coms	Гэмт хэрэг бүгд Offen- ces total	Ү Ү Н Э Э с - o f w h i c h										Ил- рээ- гүй хэрэг Closing offences	10000 хүнд ногдох хэрэг Number of offences per 10000 population of 16 and above ages
		07-р сард In july	хуний амь man murder	хуулай- theft		манхай, дээрэм indecent assault , robbery	хүчин rape	замын осол crimes against safety of traffic move- ment	ИЭМ- ЭЧ хэрэг against the health of indi- viduals	өмчийн хэрэг offences in the pro- perty	бусад other		
				бүгд total	үүнээс малын of which animals								
Алтанбулаг	35	10	1	32	32	1					1	1	160
Аргалант	10	3		4	3			5			1	2	82
Архуст	10			9	5					1			79
Батсүмбэр	12	3	2	6	3	1				2	1	1	29
Баян	5	1		1		1				1		2	34
Баяндэлгэр	5			3	2							2	45
Баянжаргалан	8	3	1	2	1	1		1		1	2	2	76
Баян-Өнжүүл	10			6	5		1	1		1	1	1	55
Баянхангай	17	4	1	5	5			6	1	3	1	1	164
Баянцагаан	5			5	4								28
Баянцогт	3					1		2					22
Баянчандмань	25	1	1	7	3	6		9		2		3	123
Борнуур	16	1	1	4	3			6	2	1	2	2	60
Бүрэн	13	3	1	10	6				1		1		58
Дэлгэрхаан	3	1	1	1	1						1		21
Жаргалант	18	6	1	10	8	4				2	1	3	48
Заамар	43	8	7	16	9	10		2	4	2	2	4	115
Лүн	19	1	1	8	8			5		2	3	1	76
Мөнгөнморьт	10	6		8	3	1					1	2	74
Өндөрширээт	17	1	1	13	11	1	1				1		107
Сүмбэр	8			6	4	1				1			71
Сэргэлэн	25	3	1	12	3	3	1	1	3	2	2	1	181
Угтаал	11	1		7	4	1				1	2	1	55
Цээл	10			7	5	1				1	1		49
Эрдэнэ	15	1	1	11	4	1		1	1			1	72
Эрдэнсант	21		1	15	7	1		1	1	1	1	1	62
Зуунмод	130	11	2	80	5	15	3	9	10	4	7	28	144
ЗХХ газар	7		1			1					5		
Аймгийн дүн	511	68	25	288	144	51	6	49	30	24	38	55	84
2001-07	507	75	19	299	154	51	6	33	26	19	54	62	81
2000-07	592	75	14	337	164	74	7	41	32	21	66	58	93
1999-07	496	80	24	269	132	62	17	31	35	15	43	34	78
1998-07	670	66	27	398	232	45	7	32	41	32	88	64	105
Хувийн	100%	13,3%	4,89%	56,36%	28,18%	9,98%	1,17%	9,59%	5,87%	4,70%	7,44%	10,76%	
2001-07	100%	14,8%	3,75%	58,97%	30,37%	10,06%	1,18%	6,51%	5,13%	3,75%	10,65%	12,23%	
2000-07	100%	12,7%	2,36%	56,93%	27,70%	12,50%	1,18%	6,93%	5,41%	3,55%	11,15%	9,80%	
1999-07	100%	16,1%	4,84%	54,23%	26,61%	12,50%	3,43%	6,25%	7,06%	3,02%	8,67%	6,85%	
1998-07	100%	9,9%	4,03%	59,40%	34,63%	6,72%	1,04%	4,78%	6,12%	4,78%	13,13%	9,55%	
Зөрүү	2002.07-2001.07	4	-7	6	-11	-10		16	4	5	-16	-7	4
(тоогоор)	2002.07-2000.07	-81	-7	11	-49	-20	-23	-1	8	-2	3	-28	-9
	2002.07-1999.07	15	-12	1	19	12	-11	-11	18	-5	9	-5	21
	2002.07-1998.07	-159	2	-2	-110	-88	6	-1	17	-11	-8	-50	-21
Зөргээр	2002.07-2001.07	-1,5%	1,14%	-2,61%	-2,19%	-0,08%	-0,01%	3,08%	0,74%	0,95%	-3,21%	-1,47%	
(нэгжээр)	2002.07-2000.07	0,6%	2,53%	-0,57%	0,48%	-2,52%	-0,01%	2,66%	0,47%	1,15%	-3,71%	0,966%	
	2002.07-1999.07	-2,82%	0,05%	2,13%	1,57%	-2,52%	-2,25%	3,34%	-1,19%	1,67%	-1,23%	3,91%	
	2002.07-1998.07	3,46%	0,86%	-3,04%	-6,45%	3,26%	0,13%	4,81%	-0,25%	-0,08%	-5,70%	1,21%	

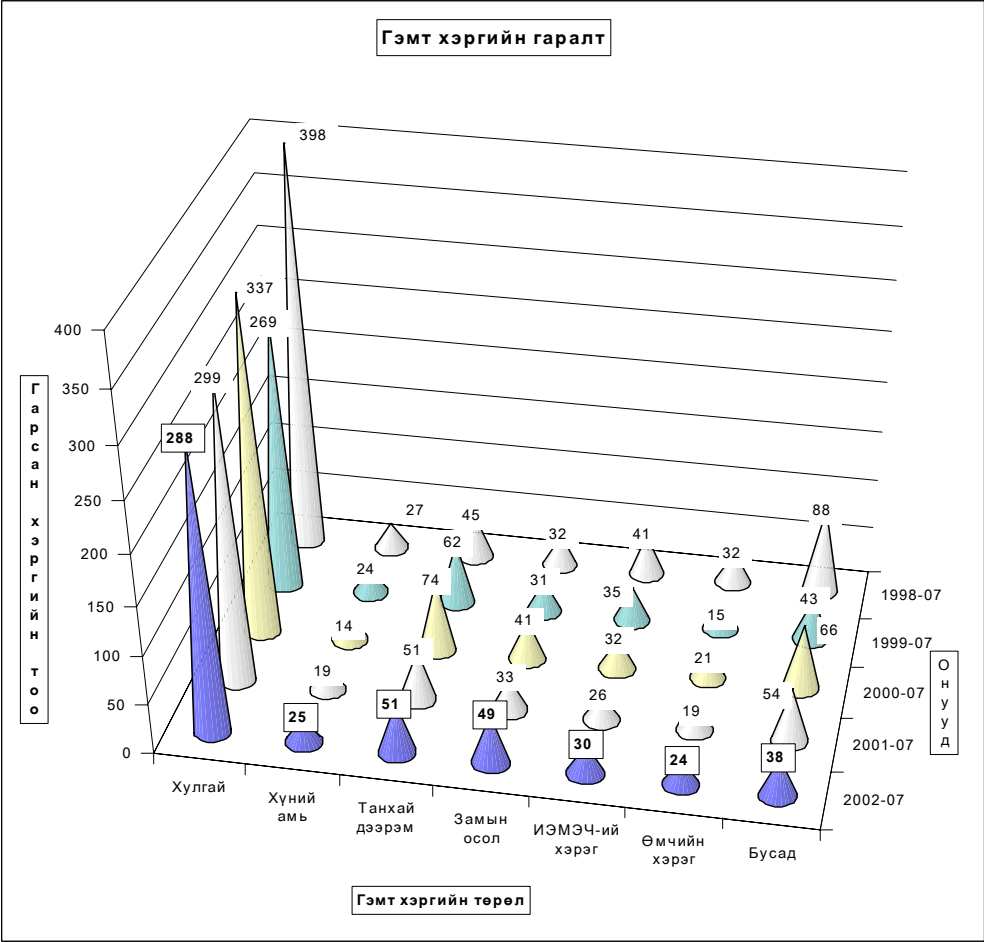
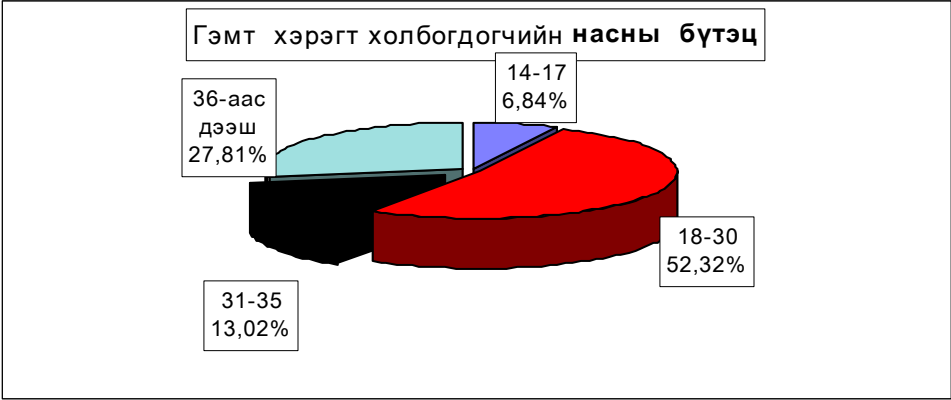

Гарсан гэмт хэргийн **17,0** хувь нь бүлгээр; **20,5** хувь нь согтуугаар үйлдэгджээ. Гэмт хэргийн улмаас **53** хүн нас барж ; **151** хүн гэмтлээ.

Гэмт хэрэгт холбогдогчийн **10,6** хувь нь урьд ял шийтгэл эдэлж байсан хүмүүс эзлэв.

Гэмт хэргээс учирсан хохирол, холоогдогч, үйлдэл - сумаар

Total amount of damage caused by offences; number of offenders; committs

In first 07 months by coms	Учирсан бүх хохирол (мян,төг)	үүрээс иргэдэд	Хүн		Бүх холбог- догч	Үйлдэгдсэн хэргэ				Урьд ял шийтгэл эдэлж байсан хүн		Гарсан бүх гэмт хэрэгт ээлэх %	Зөрүү Change (+,-)		
			нас бар- сан	гэмт- сэн		бүлгээр		согтуугаар		тоо	хэрэгт ээлэх %			тоо	хэрэгт ээлэх %
						тоо	хэрэгт ээлэх %	тоо	хэрэгт ээлэх %						
			of whom to indi- viduals	People		Crime committed by				Criminal charge pe- riod did not expired				Compo- sition	
	Total amount of damage (thous,tog)		died	number of inju- red	Total number of offe- nders	num- ber	percent	num- ber	percent	num- ber	percent		2002.07 2001.07		
Алтанбулаг	16334,0	16334,0	1	1	25	8	32,0%	2	8,0%	2	8,0%	5,5%	1		
Аргалант	4997,0	4997,0	1	5	9	2	22,2%	1	11,1%	1	11,1%	2,0%			
Архуст	8730,0	8730,0			12	4	33,3%			2	16,7%	2,6%	3		
Батсүмбэр	3166,5	1384,5	2	3	13			2	15,4%	1	7,7%	2,9%	-3		
Баян	3581,9	892,5		2	5	1	20,0%	4	80,0%			1,1%	-8		
Баяндэлгэр	275,0	275,0			5					1	20,0%	1,1%	4		
Баянжаргалан	1580,0	1580,0	1	4	7	1	14,3%	3	42,9%	1	14,3%	1,5%	1		
Баян-Өнжүүл	11530,0	5130,0		2	9	2	22,2%	1	11,1%	4	44,4%	2,0%	7		
Баянхангай	21295,7	16295,7	2	10	20	2	10,0%	4	20,0%	2	10,0%	4,4%	8		
Баянцагаан	5080,0	5080,0			4	1	25,0%					0,9%	2		
Баянцогт	3535,5	3535,5		1	3							0,7%	-3		
Баянчандмань	114167,5	8895,9	6	17	23	4	17,4%	3	13,0%	5	21,7%	5,1%	1		
Борнуур	3906,0	3706,0	8	12	17	3	17,6%	3	17,6%			3,8%	4		
Бүрэн	22370,0	2370,0	1	1	10	2	20,0%	2	20,0%			2,2%	10		
Дэлгэрхаан	1160,0	1160,0	1		3							0,7%	-7		
Жаргалант	4875,0	4875,0	1	6	20	5	25,0%	2	10,0%	1	5,0%	4,4%	-4		
Заамар	65023,5	5494,0	13	15	39	7	17,9%	15	38,5%	3	7,7%	8,6%	9		
Лүн	9418,4	5939,0	4	9	13	2	15,4%	3	23,1%	1	7,7%	2,9%	4		
Мөнгөнморьт	11520,7	6320,7		1	5			1	20,0%			1,1%			
Өндөрширээт	1306,5	1306,5	1	4	14	2	14,3%	4	28,6%			3,1%	4		
Сүмбэр	1095,2	686,0		2	14	3	21,4%	2	14,3%	1	7,1%	3,1%	4		
Сэргэлэн	36526,3	9149,0	1	10	29	5	17,2%	5	17,2%			6,4%	-4		
Угтаал	4094,0	3950,0			9	3	33,3%	1	11,1%			2,0%	-5		
Цээл	12122,6	4605,2		3	11	3	27,3%	2	18,2%	1	9,1%	2,4%	-19		
Эрдэнэ	6215,4	6215,4	3	3	10	2	20,0%	2	20,0%	1	10,0%	2,2%	-3		
Эрдэнэсант	9883,6	7964,0	1	3	14	1	7,1%	4	28,6%	1	7,1%	3,1%	-17		
Зуунмод	20875,2	10317,3	5	36	102	12	11,8%	28	27,5%	12	11,8%	22,5%	28		
ЗХХ газар			1	1	8	2	25,0%			8	100,0%	1,8%	-13		
Аймгийн дүн	404665,5	147188,2	53	151	453	77	17,0%	93	20,5%	48	10,6%	100,0%	4		
2001-07	217570,7	148370,1	32	132	389	58	14,9%	80	20,6%	71	18,3%				
2000-07	380906,2	184968,3	36	186	507	74	14,6%	113	22,3%	105	20,7%				
1999-07	190121,6	108388,8	37	162	416	57	13,7%	103	24,8%	73	17,5%				
1998-07	209682,9	114790,7	42	144	484	91	18,8%	94	19,4%	96	19,8%				
2002.07-2001.07	187094,8	-1181,9	21	19	64	19		13				-23			
Зөрүү 2002.07-2000.07	23759,3	-37780,1	17	-35	-54	3		-20				-57			
(тоогоор) 2002.07-1999.07	214543,9	38799,4	16	-11	37	20		-10				-25			
2002.07-1998.07	194982,6	32397,5	11	7	-31	-14		-1				-48			
2002.07-2001.07	86,0%	-0,8%	65,6%	14,4%	16,5%	32,8%		16,3%				-32,4%			
Зөрүү 2002.07-2000.07	6,2%	-20,4%	47,2%	-18,8%	-10,7%	4,1%		-17,7%				-54,3%			
(хувьар) 2002.07-1999.07	112,8%	35,8%	43,2%	-6,8%	8,9%	35,1%		-9,7%				-34,2%			
2002.07-1998.07	93,0%	28,2%	26,2%	4,9%	-6,4%	-15,4%		-1,1%				-50,0%			
2002.07-2001.07							2,1%		0,0%			-7,7%			
Зөрүү 2002.07-2000.07							2,4%		-1,8%			-10,1%			
(нэгжээр) 2002.07-1999.07							3,3%		-4,2%			-7,0%			
2002.07-1998.07							-1,8%		1,1%			-9,2%			

Хэрэгт холбогдогчийн хүйс, нас, нийгмийн байдал, боловсрол - сүмдаар

	Бүх холбог- догч	Ү Ү Н Э Э С												
		эмэг- тэй	Насны бүлгээр				Ажил мэргэжил				Боловсролоор			
	14-17		18-30	31-35	36-аас дээш	Ажил- чин, малчин	Албан хаагч	Ажил, сургуу- льгүй	Бусад	Дээд	Дунд	Бага	Болов- срол- гүй	
	Total number of offe- nders	of whom												
female	by age group				by occupation				by educational level					
	14-17	18-30	31-35	36- and above age	Worker, herd- men	Offi- cer	Unemplo- yed, un- educated	Others	Higher educa- tion	Completed secondary school	primary school	Unedu- cated persons		
Алтанбулаг	25	1	15	3	7	5		20		1	13	5	6	
Аргалант	9	1	3	1	5	3		5	1	1	8			
Архуст	12	1	2	6	1	3		11		1	6	2	3	
Батсүмбэр	13	2	8	1	4		1	12		2	5		6	
Баян	5			1	4	1	1	3		1	1	3		
Баяндэлгэр	5		1	1	3	1	1	3			2	1	2	
Баянжаргалан	7		5		2	2		5			3		4	
Баян-Өнжүүл	9		3	1	5	3	1	5			6	2	1	
Баянхангай	20	4	6	2	12	3	4	12	1	3	13	2	2	
Баянцагаан	4		4					4			2	1	1	
Баянцогт	3				1	2	2	1		2	1			
Баянчандмань	23	3	10	3	10	4	3	15	1	2	17	2	2	
Борнуур	17	1	4	6	2	5	3	13		2	15			
Бүрэн	10		1	4	1	4	3	6		1	4	1	4	
Дэлгэрхаан	3	1		1		2		2		1	2			
Жаргалант	20		4	13	1	2		20			5	3	12	
Заамар	39	2	1	22	6	10	4	33		1	24	5	9	
Лүн	13	1	1	3	3	6	3	10			7	3	3	
Мөнгөнморьт	5	1		3	1	1		4		1	2	1	1	
Өндөрширээт	14			11	2	1	1	12	1		9	4	1	
Сүмбэр	14		2	11		1	1	13			6	6	2	
Сэргэлэн	29	2		17	6	6	4	17	2	3	20	1	5	
Угтаал	9	1	3	4	1	1	1	8			4	1	4	
Цээл	11	1	1	8		2		11			4	3	4	
Эрдэнэ	10	2	1	5	2	2	1	7	1	1	8	1		
Эрдэнсант	14			9	1	4	1	13			10	4		
Зуунмод	102	12	11	55	15	21	21	58	12	11	61	6	24	
ЗХХ газар	8			4	3	1			8		4	1	3	
Аймгийн дүн	453	36	31	237	59	126	69	34	323	27	34	262	58	99
2001-07	389	19	27	209	50	103	72	15	265	37	19	245	50	75
2000-07	507	28	32	275	70	130	96	15	338	58	15	322	65	105
1999-07	416	20	42	190	60	124	84	19	259	54	23	247	58	88
1998-07	484	32	24	249	69	142	99	20	303	62	28	298	61	97
2002.07-2001.07	64	17	4	28	9	23	-3	19	58	-10	15	17	8	24
Зөрүү 2002.07-2000.07	-54	8	-1	-38	-11	-4	-27	19	-15	-31	19	-60	-7	-6
(тоогоор) 2002.07-1999.07	37	16	-11	47	-1	2	-15	15	64	-27	11	15	11	11
2002.07-1998.07	-31	4	7	-12	-10	-16	-30	14	20	-35	6	-36	-3	2
2002.07-2001.07	16,5%	89,5%	14,8%	13,4%	18,0%	22,3%	-4,2%	126,7%	21,9%	-27,0%	78,9%	6,9%	16,0%	32,0%
Зөрүү 2002.07-2000.07	-10,7%	28,6%	-3,1%	-13,8%	-15,7%	-3,1%	-28,1%	126,7%	-4,4%	-53,4%	126,7%	-18,6%	-10,8%	-5,7%
(хувиар) 2002.07-1999.07	8,9%	80,0%	-26,2%	24,7%	-1,7%	1,6%	-17,9%	78,9%	24,7%	-50,0%	47,8%	6,1%	12,5%	12,5%
2002.07-1998.07	-6,4%	12,5%	29,2%	-4,8%	-14,5%	-11,3%	-30,3%	70,0%	6,6%	-56,5%	21,4%	-12,1%	-4,9%	2,1%

Хэрэгт холбогдогчийн хүйс, нас, нийгмийн байдал, боловсрол.

(сумаар, хувиар)

	эмэгтэй	Насаар				Ажил мэрэгсэл				Боловсрол			
		14-17	18-30	31-35	36-аас дээш	Ажилчин малчин	Албан хаагч	Ажил суурьгүй	Бусад	Дээд	Дунд	Бага	Боловсролгүй
		by age group				by occupation				by educational level			
female	14-17	18-30	31-35	36-and above age	Worker, herdmen	Officer	Unemployed, uneducated	Others	Higher education	Completed secondary school		Uneducated persons	
										secondary	primary		
Алтанбулаг	4,0%		60,0%	12,0%	28,0%	20,0%		80,0%	4,0%	52,0%	20,0%	24,0%	
Аргалант	11,1%		33,3%	11,1%	55,6%	33,3%		55,6%	11,1%	88,9%			
Архуст	8,3%	16,7%	50,0%	8,3%	25,0%		8,3%	91,7%	8,3%	50,0%	16,7%	25,0%	
Батсүмбэр	15,4%		61,5%	7,7%	30,8%		7,7%	92,3%	15,4%	38,5%		46,2%	
Баян			20,0%	20,0%	80,0%	20,0%	20,0%	60,0%	20,0%	20,0%	60,0%		
Баяндэлгэр			20,0%	20,0%	60,0%	20,0%	20,0%	60,0%		40,0%	20,0%	40,0%	
Баянжаргалан			71,4%	28,6%	28,6%			71,4%		42,9%		57,1%	
Баян-Өнжүүл			33,3%	11,1%	55,6%	33,3%	11,1%	55,6%		66,7%	22,2%	11,1%	
Баянхангай	20,0%		30,0%	10,0%	60,0%	15,0%	20,0%	60,0%	5,0%	15,0%	10,0%	10,0%	
Баянцагаан			100,0%					100,0%		50,0%	25,0%	25,0%	
Баянцогт				33,3%	66,7%	66,7%		33,3%	66,7%	33,3%			
Баянчандмань	13,0%		43,5%	13,0%	43,5%	17,4%	13,0%	65,2%	4,3%	8,7%	8,7%	8,7%	
Борнуур	5,9%	23,5%	35,3%	11,8%	29,4%	17,6%	5,9%	76,5%		11,8%		88,2%	
Бүрэн		10,0%	40,0%	10,0%	40,0%	30,0%	10,0%	60,0%		10,0%	10,0%	40,0%	
Дэлгэрхаан	33,3%		33,3%		66,7%		33,3%	66,7%		33,3%			
Жаргалант		20,0%	65,0%	5,0%	10,0%			100,0%		25,0%	15,0%	60,0%	
Заамар	5,1%	2,6%	56,4%	15,4%	25,6%	10,3%	5,1%	84,6%	2,6%	61,5%	12,8%	23,1%	
Лүн	7,7%	7,7%	23,1%	23,1%	46,2%	23,1%		76,9%		53,8%	23,1%	23,1%	
Мөнгөнморьт	20,0%		60,0%	20,0%	20,0%		20,0%	80,0%	20,0%	40,0%	20,0%	20,0%	
Өндөрширээт			78,6%	14,3%	7,1%	7,1%		85,7%	7,1%	64,3%	28,6%	7,1%	
Сүмбэр		14,3%	78,6%		7,1%	7,1%		92,9%		42,9%	42,9%	14,3%	
Сэргэлэн	6,9%		58,6%	20,7%	20,7%	20,7%	13,8%	58,6%	6,9%	69,0%	3,4%	17,2%	
Утгаал	11,1%	33,3%	44,4%	11,1%	11,1%	11,1%		88,9%		44,4%	11,1%	44,4%	
Цэл	9,1%	9,1%	72,7%		18,2%			100,0%		36,4%	27,3%	36,4%	
Эрдэнэ	20,0%	10,0%	50,0%	20,0%	20,0%	10,0%	10,0%	70,0%	10,0%	10,0%	10,0%	10,0%	
Эрдэнсант			64,3%	7,1%	28,6%	7,1%		92,9%		71,4%	28,6%		
Зуунмод	11,8%	10,8%	53,9%	14,7%	20,6%	20,6%	10,8%	56,9%	11,8%	10,8%	59,8%	23,5%	
ЗХХ газар			50,0%	37,5%	12,5%				100,0%	50,0%	12,5%	37,5%	
Аймгийн дун	7,95%	6,84%	52,32%	13,02%	27,81%	15,23%	7,51%	71,30%	5,96%	7,51%	57,84%	12,80%	21,85%
2001-07	4,88%	6,94%	53,73%	12,85%	26,48%	18,51%	3,86%	68,12%	9,51%	4,88%	62,98%	12,85%	19,28%
2000-07	5,52%	6,31%	54,24%	13,81%	25,64%	18,93%	2,96%	66,67%	11,44%	2,96%	63,51%	12,82%	20,71%
1999-07	4,81%	10,10%	45,67%	14,42%	29,81%	20,19%	4,57%	62,26%	12,98%	5,53%	59,38%	13,94%	21,15%
1998-07	6,61%	4,96%	51,45%	14,26%	29,34%	20,45%	4,13%	62,60%	12,81%	5,79%	61,57%	12,60%	20,04%
2002.07-2001.07	3,06%	-0,10%	-1,41%	0,17%	1,34%	-3,28%	3,65%	3,18%	-3,55%	2,62%	-5,15%	-0,05%	2,57%
Зорру 2002.07-2000.07	2,42%	0,53%	-1,92%	-0,78%	2,17%	-3,70%	4,55%	4,64%	-5,48%	4,55%	-5,67%	-0,02%	1,14%
(нэгжээр) 2002.07-1999.07	3,14%	-3,25%	6,64%	-1,40%	-1,99%	-4,96%	2,94%	9,04%	-7,02%	1,98%	-1,54%	-1,14%	0,70%
2002.07-1998.07	1,34%	1,88%	0,87%	-1,23%	-1,52%	-5,22%	3,37%	8,70%	-6,85%	1,72%	-3,73%	0,20%	1,81%

Хэрэг гарсан газар, өдөр, цаг.

On-Year	Төрөл	Газар-Place			Өдөр-Days			Цаг-Hours			
		Гудамж талбайд	Албан газар	Гэр, орон сууцанд	Ажлын	Амралтын	Баяр ёслолын	07-13	13-19	19-22	22-06
		street	office	dwelling	work	weekend	celebrate				
2002-07		55	31	99	374	132	5	83	116	70	242
2001-07		70	45	91	357	139	11	77	114	64	252
2000-07	Тоо	66	63	149	429	157	6	105	153	71	263
1999-07		30	69	127	360	122	14	59	137	78	222
1998-07		25	117	153	446	216	8	77	195	102	296
2002-07	Хувийн жин	10,76%	6,07%	19,37%	73,19%	25,83%	0,98%	16,24%	22,70%	13,70%	47,36%
2001-07		13,81%	8,88%	17,95%	70,41%	27,42%	2,17%	15,19%	22,49%	12,62%	49,70%
2000-07		11,15%	10,64%	25,17%	72,47%	26,52%	1,01%	17,74%	25,84%	11,99%	44,43%
1999-07		6,05%	13,91%	25,60%	72,58%	24,60%	2,82%	11,90%	27,62%	15,73%	44,76%
1998-07		3,73%	17,46%	22,84%	66,57%	32,24%	1,19%	11,49%	29,10%	15,22%	44,18%
2002.07-2001.07	Зорру (тоогоор)	-15	-14	8	17	-7	-6	6	2	6	-10
2002.07-2000.07		-11	-32	-50	-55	-25	-1	-22	-37	-1	-21
2002.07-1999.07		25	-38	-28	14	10	-9	24	-21	-8	20
2002.07-1998.07		30	-86	-54	-72	-84	-3	6	-79	-32	-54
2002.07-2001.07	Зорру (нэгжээр)	-3,04%	-2,81%	1,43%	2,78%	-1,58%	-1,19%	1,06%	0,22%	1,08%	-2,35%
2002.07-2000.07		-0,39%	-4,58%	-5,80%	0,72%	-0,69%	-0,04%	-1,49%	-3,14%	1,71%	2,93%
2002.07-1999.07		4,71%	-7,84%	-6,23%	0,61%	1,23%	-1,84%	4,35%	-4,92%	-2,03%	2,60%
2002.07-1998.07		7,03%	-11,40%	-3,46%	6,62%	-6,41%	-0,22%	4,75%	-6,40%	-1,53%	3,18%

Бизнес регистрийн сан

2002 оны эхний хагас жилийн байдлаар Татварын хэлтсээс авсан мэдээгээр шинээр 21 аж ахуйн нэгж байгуулагдаж 14 аж ахуйн нэгж татан буугдаж 627 нэгжтэй боллоо. Олон улсын эдийн засгийн ангиллаар авч үзвэл ХАА-н үйл ажиллагаа эрхэлдэг 288, бөөний болон жижиглэн худалдаа эрхэлдэг 165 аж ахуйн нэгж байгаа нь нийт аж ахуйн нэгжийн 72.25 хувийг эзэлж байна.

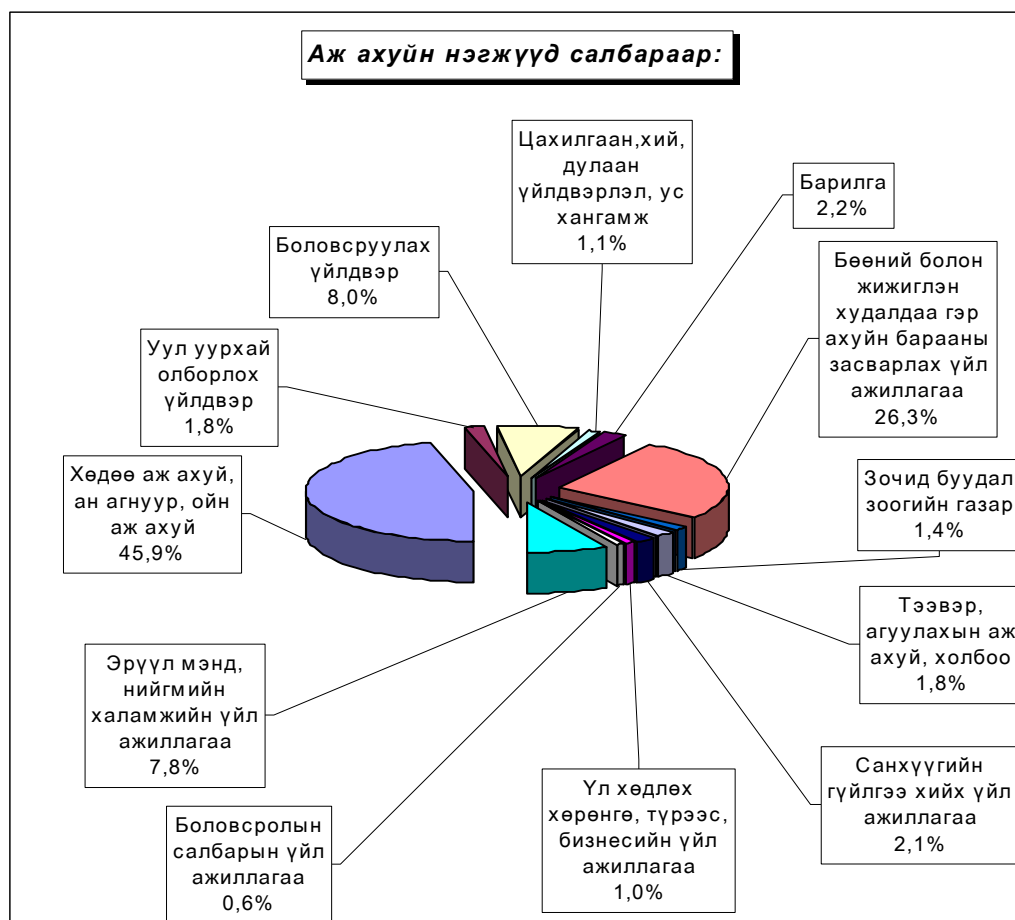

Аж ахуйн нэгжүүдийг хариуцлагын хэлбэрээр авч үзвэл УҮГ- 23, ХК -29, ХХК-280, хоршоо 71, бүх гишүүд нь бүрэн хариуцлагатай нөхөрлөл 61, зарим гишүүд нь бүрэн хариуцлагатай нөхөрлөл 45, ХЭАА 118 байна.

Аж ахуйн нэгжийн тоо сумдаар

Д/Д	Сумын нэр	Хариуцлагын хэлбэрүүд						Бүгд
		УҮГ	ХК	ХХК	Хоршоо	Нөхөрлөл	ХЭАА	
1	Алтанбулаг			4	2			6
2	Аргалант			3			2	5
3	Архуст	1	2	4	2			9
4	Батсүмбэр	3	3	8	1	1	4	20
5	Баян	3		4	3			10
6	Баяндэлгэр			2	1			3
7	Баянжаргалан					1		1
8	Баян-Өнжүүл			3	3			6
9	Баянхангай		1	1	3	2		7
10	Баянцагаан			1				1
11	Баянцогт			12	1			13
12	Баянчандмань		2	11	3	6	5	27
13	Борнуур	1	3	14	4	6	36	64
14	Бүрэн			2	1			3
15	Дэлгэрхаан	1		4	2			7
16	Жаргалант	1		30	3	23	1	58
17	Заамар		1	8	3	1	2	15
18	Лүн			10	1			11
19	Мөнгөнморьт			7	2	1	1	11
20	Өндөрширээт			1	1	1	1	4
21	Сүмбэр		3	8	2		4	17
22	Сэргэлэн			4	2	1	2	9
23	Угтаал		1	17	3	9		30
24	Цээл	1	1	19	1	38	10	70
25	Эрдэнэ	1		6	1	1	1	10
26	Эрдэнэсант		2	10	2		1	15
27	Зуунмод	11	10	87	24	15	48	195
Бүгд дүн		23	29	280	71	106	118	627



Бусад

Санхүүгийн хяналт, шалгалт

Санхүүгийн хянан шалгах хэлтэс оны эхний 7 сард **94** байгууллагад хяналт, шалгалт хийж **275,2 сая ₮-ийн** телбер зерчил илрүүллээ. Нийт телүүлбэл зохих телбер зерчил 268,5 сая тег болж барагдуулалт 66,4 хувийн биелэлтэй болов.

Аймгийн СХШ хэлтсийн баримтын шалгалтын
актын биелэлтийн 2002 оны 07-сарын мэдээ

(мян.₮)

	Телбер зерчлийн нийт дүн	Телүүлбэл зохих телберийн дүн	Үүнээс		Барагдуулсан		дутуу төлөлт		Биелл- тийн хувь
			Төсөвт	Тухайн байгуулла гад	Төсөвт	Тухайн байгуулла гад	Төсөвт	Тухайн байгуулла гад	
1 Өгөөмөр ХК	3526.0	3526.0	1225.6	2300.4		2300.4	1225.6		65.2%
2 БО.К.ИХ-ын аврах салбар	15287.8	15287.8	507.8	14780.0		11749.5	507.8	3030.5	76.9%
3 Хүмүүн сургууль	1269.5	944.1	944.1		15.0		929.1		1.6%
4 Банкны өр барагдуулах алба	2207.0	2207.0		2207.0				2207.0	
5 3,4,5-р сургууль	1722.9	1394.6	684.6	710.0	223.6	710.0	461.0		66.9%
6 Аймгийн музей	6525.8	6525.8	3547.1	2978.7	1549.7	23.5	1997.4	2955.2	24.1%
7 Хөгжимт драмын театр	829.3	479.3	401.0	78.3		78.3	401.0		16.3%
8 Номын сан	559.6	559.7	510.7	49.0	510.7	49.0			100.0%
9 Сэргэлэн	17250.1	17250.1	9798.9	7451.2	1867.1	7451.2	7931.8		54.0%
10 СХЗ Төв	658.3	658.3	81.5	576.8	81.5	576.8			100.0%
11 НУГ-ын ТАА	745.9	745.9	745.9				745.9		
12 Аймгийн ЗДТГ	2128.9	2128.9	763.5	1365.4	118.0	1365.4	645.5		69.7%
13 ИТХ,сангууд	4886.9	4886.9	846.9	4040.0	112.5	4040.0	734.4		85.0%
14 Сонгуулийн зардал	397.7	397.7	397.7		54.7		343.0		13.8%
15 Хөрөнгө оруулалт,төвлөрүүлэлт	19367.3	19367.3		19367.3		19367.3			100.0%
16 БДБ ҮХ хэлтэс	487.4	487.4	487.4				487.4		
17 Аймгийн ХШ Хороо	102.5	102.5	102.5		102.5				100.0%
18 Ядуулагч бууруулах зөвлөл	63793.0	63793.0		63793.0		27000.0		36793.0	42.3%
19 БТС Хороо	1153.1	1153.1	270.0	883.1	270.0	883.1			100.0%
20 Баянцагаан /мэдээлэл/	2411.3	2411.3	80.0	2331.3		2331.3	80.0		96.7%
21 Мэнд төв	323.3	227.3	176.3	51.0	67.0	51.0	109.3		51.9%
22 Боловсрол соёлын төв	399.5	399.5	21.0	378.5		378.5	21.0		94.7%
23 Цээл	8103.9	5130.3	1279.4	3850.9	500.0	3850.9	779.4		84.8%
24 Сүмбэр	1936.3	1936.3	765.7	1170.6		1170.6	765.7		60.5%
25 Заамар	3643.5	2261.1	1606.1	655.0	460.2	655.0	1145.9		49.3%
26 Шижир алт,Хайлааст сургууль	8971.5	8898.1	3200.2	5697.9		5697.9	3200.2		64.0%
27 Заамар МСҮТөв	757.2	757.2	346.2	411.1		411.1	346.2		54.3%
28 Заамар Эрчим УУГ	900.0	900.0	640.4	259.6		259.6	640.4		28.8%
29 Лүн	1422.1	1422.1	502.3	919.8		469.8	502.3	450.0	33.0%
30 Баянхангай	4860.8	4305.8	2426.3	1879.5		369.8	2426.3	1509.7	8.6%
31 Баянжаргалан	1757.6	1142.9	1142.9				1142.9		
32 Баян	2735.6	2735.6	2227.2	508.4			2227.2	508.4	
33 Баяндэлгэр	2216.3	2216.3	1981.1	235.2	17.5	235.2	1963.6		11.4%
34 Аргалант	1382.5	1382.5	1382.5				1382.5		
35 Төв АЗЗА	89837.8	89837.8	6800.2	83037.6		80960.8	6800.2	2076.8	90.1%
36 ҮХЭХБ-алба	109.0	109.0	40.0	69.0			40.0	69.0	
37 Ар жанчивлан	52.9	52.9	52.9				52.9		
38 Аймгийн архив	130.4	130.4	62.8	67.6			62.8	67.6	
39 ХХААУГ	360.8	360.8	360.8				360.8		
2002-оны 07-р сар	275211.3	268512.6	46409.5	222103.2	5950.0	172436.0	40459.5	49667.2	66.4%
2001-оны 07-р сар	146246.1	145000.5	41258.9	103741.6	3545.5	59711.0	39706.0	43930.6	43.6%
Урьд онуудын үлдэгдэлээс барагдсан дүн		113736.2	89499.4	24236.8	27913.4		61586.0	24236.8	24.5%

Шүүхийн шийдвэр гүйцэтгэл

Шүүхийн шийдвэр гүйцэтгэлийн тасгийн оны эхний 7 сарын мэдээгээр ажиллагаа хийгдэж байгаа 1460 гүйцэтгэх хуудсанд нийт 744,2 сая ₮-ийн төлбөр тэтгэлэг ногдов. Үүнээс 238 гүйцэтгэх хуудсанд ногдох 168,4 сая ₮-ийн материалд шүүхийн байцаан шийтгэх ажиллагаа хийгдэж, биелүүлбэл зохих 1222 гүйцэтгэх хуудасны 575,8 сая ₮-өөс 199,0 сая ₮-ийг биелүүлж, бодит биелэлтийн хувь 34,55 байна.

Бодитой биелүүлсэн 432 гүйцэтгэх хуудсаар тооцоход нэг гүйцэтгэх хуудсанд дунджаар 0,460 сая ₮ ногдлоо.

Аймгийн шүүхийн шийдвэр гүйцэтгэлийн
ажлын 2002-оны 7-сарын мэдээ.

	Ажиллагаа хийгдэж байгаа материал		Хасагдах БША хийгдэж байгаа		Биелүүлбэл зохих		Бодитой биелүүлсэн		Бодит биелэлтийн хувь	Үлдэгдэл	
	Гүйцэтгэх хуудасны тоо	мян.төг	Гүйцэтгэх хуудасны тоо	мян.төг	Гүйцэтгэх хуудасны тоо	мян.төг	Гүйцэтгэх хуудасны тоо	мян.төг		Гүйцэтгэх хуудасны тоо	мян.төг
1 Шийдвэр гүйцэтгэлийн журмаар төлүүлэх нийт төлбөр тэтгэлэг бүгд	1460	744240,9	238	168428,1	1222	575812,8	432	198954,8	34,55%	790	376858,0
Ү Банкны байгууллагад төлөх	36	45998,1	6	11853,4	30	34144,7	7	8631,0	25,28%	23	25513,7
Ү Нийгмийн даатгалын байгууллагад төлөх	37	252704,7	9	48242,9	28	204461,8	13	81086,9	39,66%	15	123374,9
э Татварын болон орон нутгийн төсөвт орох	247	68996,0	24	26429,4	223	42566,6	75	23646,9	55,55%	148	18919,7

Тайлбар: БША- Байцаан шийтгэх ажиллагаа хийгдэж байгаа

Засаг даргын дэргэдэх Статистикийн хэлтсийн

дарга

Ж.Отгончулуун