

# Засаг даргын дэргэдэх Статистикийн хэлтэс

Н ..... танаа



Төв аймгийн эдийн засаг, нийгмийн байдлын  
тухай

## танилцуулга

(2002 оны эхний 8 сар)

**Зуунмод**

2002.09.06

## Гарчиг

• Нийгэм эдийн засгийн үзүүлэлтүүд	2-4
• Төсөв, мөнгө, зээл, хадгаламж, нийгмийн даатгал, нийгмийн халамж	5-21
• Хэрэглээний үнэ тариф, ХАА-н бүтээгдэхүүний үнэ	22-32
• Ажилгүйчүүд	33-37
• Хөдөө аж ахуй	38-41
• Аж үйлдвэр	42-51
• Барилга	52-53
• Холбоо	54-55
• Эрүүл мэнд	56-63
• Гэмт хэрэг	64-69
• Бусад	70-71

**Нийгэм, эдийн засгийн үндсэн үзүүлэлтүүд.**

**А**ймгийн эдийн засаг, нийгмийн зарим үндсэн үзүүлэлтүүдийг их багаар нь зэрэгцүүлсэн байдлаар гаргаж танилцуулгад оруулав.

	Хэмжээ нэгж	2002 оны эхний 8 сар				
		Аймгийн дундаж	Хамгийн			
			их	бага		
Хүн амын нягтрал	хүн	1,3	Зуунмод	776,5	Баянжаргалан	0,3
			Баянчандмань	5,5	Мөнгөнморьт	0,3
			Сүмбэр	5,2	Эрдэнэ	0,4
			Борнуур	3,8	Сэргэлэн	0,6
			Жаргалант	3,3	Баян-Өнжүүл	0,6
			Төрөх насны 1000 эмэгтэйд ногдох төрөлт	хүн	27	Зуунмод
	хүн	27	Угтаал	41	Баянөнжүүл	8
			Эрдэнэсант	35	Баянөнжүүл	9
			Лүн	33	Баянцагаан	10
			Жаргалант	31	Аргалант	10
1000 хүнд ногдох нас баралт	хүн	3	Эрдэнэ	6	Архуст	1
			Өвдөрширээт	6	Сэргэлэн	1
			Сүмбэр	6	Борнуур	1
			Зуунмод	5	Баянцогт	2
			Батсүмбэр	4	Мөнгөнморьт	2
Хөдөлмөрийн насны 10000 хүнд ногдох ажилгүйчүүдийн тоо	хүн	199	Баянцогт	653	Баян-Өнжүүл	18
			Угтаал	459	Сэргэлэн	32
			Цээл	341	Жаргалант	60
			Баян	312	Баянчандмань	95
			Батсүмбэр	298	Бүрэн	101
Амьд төрсөн 1000 хүүхдэд ногдох нас баралт	хүн	20	Баянөнжүүл	167	Жаргалант	0
			Баян	77	Батсүмбэр	0
			Цээл	67	Эрдэнэсант	0
			Зуунмод	42	Заамар	0
			Эрдэнэсант	19	Лүн	0
10000 хүн тутмаас халдварт өвчнөөр өвчлөгчид	хүн	85	Зуунмод	265	Архуст	5
			Баян	156	Дэлгэрхаан	17
			Аргалант	150	Эрдэнэ	18
			Баянөнжүүл	112	Баяндэлгэр	19
			Баянцогт	100	Борнуур	19
Орон нутгийн төсвийн орлогод зарлагын эзлэх хувь	%	47,78	Заамар	63,37	Дэлгэрхаан	12,04
			Эрдэнэ	46,16	Аргалант	11,73
			Батсүмбэр	38,63	Баянцогт	12,71
			Сэргэлэн	33,27	Баянжаргалан	13,63
			Мөнгөнморьт	30,90	Архуст	14,15
Нэг хүнд ногдох төсвийн зарлага	мян-төг	49,77	Зуунмод	48,85	Жаргалант	19,11
			Баяндэлгэр	45,60	Дэлгэрхаан	19,17
			Аргалант	43,97	Бүрэн	20,02
			Баянцогт	43,67	Баянцагаан	20,37
			Угтаал	43,36	Батсүмбэр	20,51
Нэг хүнд ногдох төсвийн орлого	мян-төг	23,78	Заамар	23,07	Дэлгэрхаан	2,31
			Эрдэнэ	13,11	Баянцагаан	3,49
			Баян	11,57	Бүрэн	3,52
			Зуунмод	11,04	Архуст	3,62
			Мөнгөнморьт	10,28	Эрдэнэсант	3,97

(үргэлжлэл)

	Хэмжих нэгж	2002 оны 8-р сар				
		Аймгийн дундаж	Хамгийн			
			их	бага		
1-р зэргийн гурил	төг	324	Алтанбулаг	430	Батсүмбэр	250
			Дэлгэрхаан	400	Баянчандмань	260
			Баянцагаан	360	Зуунмод	270
			Бүрэн	360	Сүмбэр	280
			Баян	360	Эрдэнэсант	300
Хонины мах	төг	919	Жаргалант	1300	Дэлгэрхаан	550
			Сүмбэр	1200	Эрдэнэсант	600
			Эрдэнэ	1200	Баяндэлгэр	700
			Баян	1200	Архуст	700
			Борнуур	1200	Баянжаргалан	700
Үхрийн мах	төг	920	Жаргалант	1300	Дэлгэрхаан	600
			Баян	1300	Архуст	600
			Баянчандмань	1100	Эрдэнэсант	650
			Заамар	1100	Баянжаргалан	700
			Эрдэнэ	1100	Өндөрширээт	750
Цагаан будаа	төг	447	Аргалант	550	Баянчандмань	340
			Алтанбулаг	500	Мөнгөнморьт	380
			Заамар	500	Зуунмод	380
			Борнуур	500	Лүн	380
			Угтаал	500	Баян	400
Хатуу чихэр	төг	1946	Цээл	2400	Баянчандмань	1350
			Аргалант	2400	Заамар	1500
			Сүмбэр	2300	Баяндэлгэр	1600
			Жаргалант	2200	Баянцагаан	1800
			Архуст	2000	Дэлгэрхаан	1800
Шингэн сүү	төг	230	Эрдэнэсант	400	Батсүмбэр	100
			Зуунмод	300	Борнуур	100
			Заамар	300	Мөнгөнморьт	100
			Лүн	300	Алтанбулаг	120
			Баян	300	Сүмбэр	150
Элсэн чихэр	төг	625	Заамар	750	Мөнгөнморьт	515
			Баянцагаан	750	Баяндэлгэр	520
			Баянхангай	700	Зуунмод	530
			Угтаал	700	Баянчандмань	540
			Алтанбулаг	700	Аргалант	550
гурилан боов	төг	868	Алтанбулаг	1000	Баян	650
			Заамар	1000	Баяндэлгэр	700
			Дэлгэрхаан	1000	Батсүмбэр	750
			Өндөрширээт	1000	Баянчандмань	750
			Угтаал	1000	Борнуур	800
Төмс	төг	266	Баянцагаан	400	Батсүмбэр	150
			Өндөрширээт	400	Жаргалант	180
			Алтанбулаг	350	Бүрэн	200
			Баян-өнжүүл	350	Зуунмод	200
			Цээл	300	Баянчандмань	200
Сонгино	төг	444	Бүрэн	600	Баяндэлгэр	300
			Мөнгөнморьт	550	Жаргалант	300
			Эрдэнэсант	500	Батсүмбэр	350
			Заамар	500	Баянжаргалан	350
			Угтаал	500	Лүн	350

(үргэлжлэл)

		Хэмжих нэгж	Эхний 8 сар - In first 8 months				
			Аймгийн дун болон дундаж	Хамгийн			
				их	бага		
							highest
measuring unit	Total and average						
У р г а ц	үр тариа-cereals	тонн tons	<b>3484,0</b>	Жаргалант	<b>1000,0</b>	Аргалант	<b>15,0</b>
				Цээл	860,0	Заамар	32,0
				Эрдэнэсант	419,0	Борнуур	90,0
С р о л	төмс-potato	тонн tons	<b>149,0</b>	Жаргалант	<b>80,0</b>		
				Алтанбулаг	40,0		
				Батсүмбэр	19,0		
р с	хүнсний ногоо-vegetable	тонн tons	<b>274,9</b>	Сэргэлэн	10,0		
				Алтанбулаг	<b>150,0</b>	Зуунмод	<b>1,0</b>
				Борнуур	87,0		
				Жаргалант	24,0		
				Батсүмбэр	7,9		
				Сүмбэр	5,0		
	Бэлтгэсэн өвс Hay harvest	тонн tons	<b>10688,3</b>	Мөнхөнморьт	<b>3500,0</b>	Өндөрширээт	<b>10,0</b>
				Эрдэнэ	3000,0	Баянжаргалан	13,5
				Борнуур	1500,0	Дэлгэрхаан	14,0
				Баянцогт	600,0	Баян-Өнжүүл	21,8
				Сүмбэр	285,0	Баянхангай	25,0
	Бэлдсэн уриши Land preparation	гектар hectar	<b>32638,0</b>	Цээл	<b>12100,0</b>	Баянчандмань	<b>389,0</b>
				Жаргалант	9037,0	Борнуур	700,0
				Сүмбэр	2240,0	Аргалант	1050,0
				Эрдэнэсант	1862,0	Заамар	1720,0
				Угтаал	1800,0	Баянцогт	1740,0
	16-гаас дээш насны 10000 хүнд ногдох гэмт хэрэг Number of offences per 10000 population of 16 and above ages	Хүн people	<b>102</b>	Архусг	<b>190</b>	Баянцагаан	<b>27</b>
				Баянхангай	190	Батсүмбэр	30
				Алтанбулаг	188	Дэлгэрхаан	33
				Сэргэлэн	186	Жаргалант	39
				Баянчандмань	161	Баяндэлгэр	49



# Т ө с ө в , м ө н г ө

Төсвийн орлого 2002 оны эхний 8 сард СЭЗЯ-ны шилжүүлгийн орлогыг оруулснаар **2275,9** сая ,зарлага **4762,8** сая ₮ болж,төсвийн алдагдал **2486,9** сая ₮ болж байгаа бол,Аймгийн орон нутгийн төсвийн орлогоор тооцоход орлого **1450,0** сая, зарлага **4762,8** сая ₮ болж, төсвийн алдагдал **3312,8** сая ₮ болж, төлөвлөгөө **128,7** хувь биелэгдэж, үндсэн нэрийн татварын орлогуудаас **өмчийн татварын орлогын төлөвлөгөө биелэгдэгүйн дээр**; хүн амын орлогын албан татвараас **Хувиараа аж ахуй эрхэлсний, мал бүхий иргэний орлогын, өмчийн орлогын албан татвараас: үл хөдлөх хөрөнгийн, бууны татвар,бусад татвар, төлбөр хураамжаас: ашигт малтмалаас бусад байглийн баялаг ашиглахад олгох эрхийн зөвшөөрлийн хураамж, агнуурын нөөц , түгээмэл тархацтай ашигт малтмал ашигласны төлбөрийн төлөвлөгөөнүүд биелэгдсэнгүй.**

Төсвийн орлогын гүйцэтгэл. BUDGET REVENUE OF , thous tog						
Орлогын төрлүүд. Types of revenue	2001 оны мөн үсийн гүйцэтгэл	2002 оны эхний 8 сар			(мян, төг)	
		Төлөв- логоо	Гүйцэт- гэл	ТБ %	2002-08 % хувь	Орлогд ээлэх % 2002 он
<b>I. ОРЛОГО - Бүгд (III+IV)</b>	<b>1587204,7</b>	<b>2053183,8</b>	<b>2275871,3</b>	<b>110,8%</b>	<b>143,4%</b>	<b>100,0%</b>
<b>REVENUE -TOTAL</b>						
II. Урсгал орлого (III+IV)	1577105,0	2047992,1	2255701,3	110,1%	143,0%	99,1%
III Татварын орлого (1+2+3+4)	1353333,1	1830259,3	1914486,3	104,6%	141,5%	84,1%
tax revenue						
1. Орлогын албан татвар (1.1+1.2)	206772,0	241846,4	270447,9	111,8%	130,8%	11,9%
Income tax						
1.1. Хүн амын орлогын албан татвар Individuals Income tax	196483,1	241846,4	262183,3	108,4%	133,4%	11,5%
наалин хөд-хөөс, түүнтэй адилтгах ор хувиараа аж ахуй эрхэлсний орлого орлогыг тухай бүр төд-х боломжгүй хувийн мал бүхий иргэний орлого хадгаламжийн хүүгийн орлого хувьцааны ногдол ашиг, хувь хүртэгчийн бусад орлого	137218,5 2050,4 24256,0 32958,2	123392,7 2115,5 22278,5 94059,7	157163,2 1477,8 25592,5 77959,8	127,4% 69,9% 114,9% 82,9%	114,5% 72,1% 105,5% 236,5%	6,9% 0,1% 1,1% 3,4%
1.2. Аж ахуйн нэгжийн орлогын татвар Corporate Income tax	10288,9		8264,6		80,3%	0,4%
2. Өмчийн татвар Property tax	2054,5	17209,2	13093,1	76,1%	637,3%	0,6%
Үл хөдлөх хөрөнгийн бууны албан татвар	109,7 1944,8	12279,2 4930,0	10917,6 2175,5	88,9% 44,1%	111,9% 260,6%	0,5% 0,1%
3. Дотоодын бараа үйлчилгээний татвар Domestic goods and services	341190,2	926744,0	889229,6	96,0%	260,6%	39,1%
дотоодын (НӨАТ) Онцгой татвар	70447,0 270743,2	857252,6 69491,4	793885,0 95344,6	92,6% 137,2%	1126,9% 35,2%	34,9% 4,2%
4. Тусгай зориулалтын орлого үүнээс Автотээврийн болон өөрөө явагч хэрэг- слийн албан татвар	79618,8 79618,8	78313,6 78313,6	80010,3 80010,3	102,2% 102,2%	100,5% 100,5%	3,5% 3,5%
5. Бусад албан татвар, төлбөр, хураамж Other taxes	723697,6	566146,1	661705,4	116,9%	91,4%	29,1%
а. Улсын тэмдэгтийн хураамж б. Ашигт малтмалын нөөцийн төлбөр г. Газрын төлбөр д. Өвгөөс түүээ, мод ашигласны төлбөр е. Ашигт малтмалаас бусад байглийн баялаг ашиглахад олгох эрхийн зөвшөөрлийн хураамж ж. Агнуурын нөөц ашиг-төлб, агнах барих зөв-хур и. Түгээмэл тархацтай аш-малт-ашиг-сны төлб л. Рашиан ашигласны төлбөр м. Ус ашигласны төлбөр н. Бусад төлбөр хураамж	8049,9 552948,2 124074,8 22323,8 620,0 1598,7 52,5 14029,7	7980,4 417600,9 99353,4 23579,3 403,0 4361,0 455,0 12413,1	9060,2 463491,5 129096,6 31075,3 4105,9 3502,8 337,4 18965,0	113,5% 111,0% 129,9% 131,8% 1018,8% 80,3% 74,2% 2070,7	112,6% 83,8% 104,0% 139,2% 662,2% 219,1% 642,7% 0,1%	0,4% 20,4% 5,7% 1,4% 0,2% 0,2% 0,0% 0,1%
IV. -Татварын бус орлого Non-tax revenue	223771,9	217732,8	341216,0	156,7%	152,5%	16,0%
а. Хуучин ногдол ашиг б. Хууь оргуулийн орлого в. Төсөвт газрын өөрийн орлого г. Турээсийн орлого д. Бусад орлого	37531,3 153099,2 13589,1 19552,3	28286,2 162748,4 12229,6 14468,6	79028,1 217703,0 11485,2 32998,7	279,4% 133,8% 93,9% 228,1%	210,6% 142,2% 9,9% 168,8%	3,5% 9,6% 0,5% 1,4%
V. -Хөрөнгө борлуулсны орлого Capital revenue	10099,7	5191,7	20170,0	388,5%		0,9%
в. Төрийн өмч худалдсаны орлого г. Өмч хувьцааны орлого	9579,7 520,0	4275,0 916,7	14592,0 5578,0	341,3% 608,5%		0,6% 0,2%

Улсад төвлөрүүлдэг орлогууд.

( мян-төг)

	2002 оны эхний 8 сарын		
	ТӨЛӨВ - ЛӨГӨӨ	ГҮЙЦЭТ- ГЭЛ	ТБ-ийн ХУВЬ
Аж ахуйн нэгжийн орлогын албан татвар	24818,5	5175,6	20,9%
Нэмэгдсэн өртгийн албан татвар	58 300,0	45622,4	78,3%
Онцгой албан татвар	138982,4	123609,3	88,9%
<b>ДҮН</b>	<b>222100,9</b>	<b>174407,3</b>	<b>78,5%</b>

Нийт зарлага

total expenditure

EXPENDITURE SECTOR	2001 оны мөн үеийн гүйцэтгэл	2002 оны эхний 8 сар			2002-8% 2001-8	Зарлагд ээлэх % 2002 он
		Төлөв- лөгөө	Гүйцэт- гэл	ТБ%		
<b>Бүх зарлагын дүн</b>	<b>3875774,5</b>	<b>4235790,7</b>	<b>4762842,4</b>	112,4%	<b>122,9%</b>	100,0%
<i>1.Цалин хөлс</i>	1516478,0	<b>1683046,6</b>	<b>1651640,3</b>	98,1%	<b>108,9%</b>	<b>34,68%</b>
<i>2.Нийгмийн даатгалын шимтгэл</i>	371943,3	<b>329185,4</b>	<b>387212,6</b>	117,6%	<b>104,1%</b>	<b>8,13%</b>
<i>3.Эрүүл мэндийн даатгалын хураамж</i>	17314,6	<b>80786,3</b>	<b>18853,4</b>	23,3%	<b>108,9%</b>	<b>0,40%</b>
<i>4.Бараа үйлчилгээний бусад зардал</i>	1924947,3	<b>2036971,5</b>	<b>2668012,5</b>	131,0%	<b>138,6%</b>	<b>56,02%</b>
-гэрэл цахилгаан	135702,3	<b>131903,3</b>	<b>135246,5</b>	102,5%	<b>99,7%</b>	5,07%
-түлш халаалт	581243,6	<b>696522,2</b>	<b>980591,7</b>	140,8%	<b>168,7%</b>	36,75%
-тээвэр шатахуун	179135,2	<b>154666,9</b>	<b>179910,9</b>	116,3%	<b>100,4%</b>	6,74%
-шуудан холбоо	38235,9	<b>46039,1</b>	<b>62300,5</b>	135,3%	<b>162,9%</b>	2,34%
-цэвэр бохир ус	30458,5	<b>31488,6</b>	<b>40521,0</b>	128,7%	<b>133,0%</b>	1,52%
-хичээл практикийн зардал	9395,7	<b>23191,6</b>	<b>15903,7</b>	68,6%	<b>169,3%</b>	0,60%
-хоол	171873,6	<b>243745,0</b>	<b>188435,9</b>	77,3%	<b>109,6%</b>	7,06%
-эм	129211,3	<b>162555,7</b>	<b>149815,5</b>	92,2%	<b>115,9%</b>	5,62%
-нормын хувцасны зардал	18933,7	<b>30363,9</b>	<b>25037,8</b>	82,5%	<b>132,2%</b>	0,94%
-эд хогшил худалдан авах	62230,0	<b>35165,2</b>	<b>95864,5</b>	272,6%	<b>154,0%</b>	3,59%
-урсгал зардал	59241,6	<b>87929,4</b>	<b>99289,6</b>	112,9%	<b>167,6%</b>	3,72%
-байрны түрээс	1466,3	<b>828,0</b>	<b>2399,2</b>	289,8%	<b>163,6%</b>	0,09%
-ТАХ-ын нэг хүүхдийн сургалт төлбөр	53470,8		2342,3		<b>4,4%</b>	0,05%
-бусад зардал	454348,8	<b>392572,6</b>	<b>690353,4</b>	175,9%	<b>151,9%</b>	25,88%
<i>5.Татаас ба урсгал шилжүүлэг</i>	28350,3	<b>37500,9</b>	<b>37123,6</b>	99,0%	<b>130,9%</b>	<b>0,78%</b>
<i>а.Урсгал шилжүүлэг</i>	28330,3	37500,9	37123,6	99,0%	<b>131,0%</b>	0,78%
-Оюутаны тэтгэлэг						
-Нэг удаагийн тэтгэмж,урамшуулал	28330,3	37500,9	37123,6	99,0%	<b>131,0%</b>	0,78%
<b>6.Хөрөнгийн зардал ба эргэж төлөгдөх цэвэр зээл</b>						
- Төсвийн хөрөнгө оруулалт	16741,0	68300,0	68300,0			
- Замын сангийн хөрөнгө оруулалт						
- Их засвар	16741,0					
- Эргэж төлөгдөх цэвэр зээл						
<i>Төсөвт байгууллагын: Оны эхний дансны үлдэгдэл :Тайлангийн хугацааны</i>	13519,2		<b>14710,5</b>		108,8%	
	42899,8		<b>36784,6</b>		85,7%	
<i>Санхүүгийн байгууллагын : Оны эхний харилцах дансны үлдэгдэл :Тайлангийн эцсийн</i>	105200		<b>5190,2</b>		4,9%	
	60306,9		<b>37080,2</b>		61,5%	
<i>Төсөвт :Өглөгийн үлдэгдэл байгууллагын :Авлагын үлдэгдэл</i>	975870,1		<b>266878,8</b>		27,3%	
	259869,6		<b>234035,9</b>		90,1%	

**Нийт зарлагаас.**  
from total EXPENDITURE

EXPENDITURE SECTOR	2001 оны мөн үеийн гүйцэтгэл	2002 оны эхний 8 сар			Нийт зар- лагал эзлэх %	Зарлагад эзлэх % 2002 он
		Төлөв- лөгөө	Гүйцэт- гэл	ТБ %		
<b>01 . Нийтийн ерөнхий үйл-ний зарлага</b>	<b>931092,1</b>	<b>711084,7</b>	<b>921550,1</b>	129,6%	<b>19,35%</b>	100,0%
1.Цалин хөлс	315198,2	293323,0	<b>301517,3</b>	102,8%	6,33%	<b>32,7%</b>
2.Нийгмийн даатгалын шимтгэл	82136,2	62937,9	<b>75528,6</b>	120,0%	1,59%	<b>8,2%</b>
3.Эрүүл мэндийн даатгалын хураамж	4057,2	14079,5	<b>4147,1</b>	29,5%	0,09%	<b>0,5%</b>
4.Бараа үйлчилгээний бусад зардал	<b>494413,8</b>	<b>321009,7</b>	<b>523611,4</b>	163,1%	10,99%	<b>56,8%</b>
-гэрэл цахилгаан	30898,7	23702,9	<b>29362,4</b>	123,9%	0,62%	5,6%
-түлш халаалт	110384,5	85758,9	<b>136631,8</b>	159,3%	2,87%	26,1%
-тэвэр шатахуун	89799,3	67210,2	<b>79072,0</b>	117,6%	1,66%	15,1%
-шуудан холбоо	19836,7	20206,5	<b>29255,1</b>	144,8%	0,61%	5,6%
-цэвэр бохир ус	5621,5	5181,9	<b>4984,3</b>	96,2%	0,10%	1,0%
-хичээл практикийн зардал	328,8		<b>8,0</b>		0,00%	0,0%
-хоол	3127,6	2503,2	<b>3104,1</b>	124,0%	0,07%	0,6%
-эм	239,5					
-нормын хувцасны зардал	905,8	2809,0	<b>761,9</b>	27,1%	0,02%	0,1%
-эд хогшил худалдан авах	31389,7	7036,8	<b>51789,6</b>	736,0%	1,09%	9,9%
-урсгал зардал	16661,2	14333,8	<b>25267,0</b>	176,3%	0,53%	4,8%
-байрны түрээс	752,6		<b>759,0</b>		0,02%	0,1%
-ТАХ-ын нэг хүүхдийн сургалт төлбө	16801,7		<b>65,0</b>		0,00%	0,4%
-бусад зардал	167666,2	92266,5	<b>162551,2</b>	176,2%	3,41%	31,0%
5.Татаас ба урсгал шилжүүлэг	<b>18545,7</b>	<b>16134,6</b>	<b>16745,7</b>	103,8%	0,35%	<b>1,8%</b>
-Нэг удаагийн тэтгэмж,урамшуулал	18545,7	16134,6	<b>16745,7</b>	103,8%	0,35%	100,0%
6.Хөрөнгө оруулалт		<b>3600,0</b>				
7.Их засвар	<b>16741,0</b>					
<b>03 . Нийгмийн хэв журам аюулгүй байдал</b>	<b>258057,4</b>	<b>236939,8</b>	<b>307811,8</b>	129,9%	<b>6,46%</b>	100,0%
1.Цалин хөлс	138824,2	142438,3	<b>146969,5</b>	103,2%	3,09%	<b>47,7%</b>
2.Нийгмийн даатгалын шимтгэл	6389,1	753,8	<b>9950,2</b>	1320,0%	0,21%	<b>3,2%</b>
3.Эрүүл мэндийн даатгалын хураамж	1958,2	6837,0	<b>1817,4</b>	26,6%	0,04%	<b>0,6%</b>
4.Бараа үйлчилгээний бусад зардал	<b>108315,9</b>	<b>78350,6</b>	<b>143984,8</b>	183,8%	3,02%	<b>46,8%</b>
-гэрэл цахилгаан	3984,2	4537,6	<b>1701,4</b>	37,5%	0,04%	1,2%
-түлш халаалт	23600,0	27859,4	<b>32931,2</b>	118,2%	0,69%	22,9%
-тэвэр шатахуун	19433,9	17160,0	<b>19458,8</b>	113,4%	0,41%	13,5%
-шуудан холбоо	4185,8	7834,7	<b>11999,7</b>	153,2%	0,25%	8,3%
-цэвэр бохир ус	2029,9	1364,8	<b>1545,5</b>	113,2%	0,03%	1,1%
-хичээл практикийн зардал	124,0		<b>60,1</b>		0,00%	0,0%
-хоол	7535,4	7550,0	<b>9637,2</b>	127,6%	0,20%	6,7%
-эм	48,3	225,0	<b>129,6</b>	57,6%	0,00%	0,1%
-нормын хувцасны зардал	1602,7	3195,6	<b>4019,1</b>	125,8%	0,08%	2,8%
-эд хогшил худалдан авах	4706,8		<b>6493,9</b>		0,14%	4,5%
-урсгал зардал	15262,6	1350,0	<b>5962,4</b>	441,7%	0,13%	4,1%
-байрны түрээс	180,9		<b>43,0</b>		0,00%	0,0%
-ТАХ-ын нэг хүүхдийн сургалт төлбө	300,0		<b>60,0</b>		0,00%	1,2%
-бусад зардал	25321,4	7273,5	<b>49942,9</b>	686,6%	1,05%	34,7%
5.Татаас ба урсгал шилжүүлэг	<b>2570,0</b>	<b>8560,1</b>	<b>5089,9</b>	59,5%	0,11%	<b>1,7%</b>
-Нэг удаагийн тэтгэмж,урамшуулал	2570,0	8560,1	<b>5089,9</b>	59,5%	0,11%	100,0%
6.Хөрөнгө оруулалт						
7.Их засвар						



**Нийт зарлагаас.**  
from total EXPENDITURE

EXPENDITURE SECTOR	2001 оны мөн үеийн гүйцэтгэл	2001 оны эхний 8 сар			Нийт зар- лагад эзлэх %	Зарлагад эзлэх % 2002 он
		Төлөв- лөгөө	Гүйцэт- гэл	ТБ %		
<b>04 . Боловсрол</b>	<b>1385627,1</b>	<b>1760256,5</b>	<b>1828415,7</b>	103,9%	<b>38,39%</b>	100,0%
1.Цалин хөлс	673707,5	769764,5	<b>746390,4</b>	97,0%	<b>15,67%</b>	<b>40,8%</b>
2.Нийгмийн даатгалын шимтгэл	176071,8	163177,5	<b>188192,5</b>	115,3%	<b>3,95%</b>	<b>10,3%</b>
3.Эрүүл мэндийн даатгалын хураамж	7392,1	36948,7	<b>8398,8</b>	22,7%	<b>0,18%</b>	<b>0,5%</b>
4.Бараа үйлчилгээний бусад зардал	<b>525850,9</b>	<b>726744,6</b>	<b>878338,6</b>	120,9%	<b>18,44%</b>	<b>48,0%</b>
-гэрэл цахилгаан	55399,3	49226,0	<b>48739,1</b>	99,0%	<b>1,02%</b>	5,5%
-түлш халаалт	287279,5	385559,5	<b>581080,5</b>	150,7%	<b>12,20%</b>	66,2%
-тэвэр шатахуун	7193,6	6151,3	<b>7954,1</b>	129,3%	<b>0,17%</b>	0,9%
-шуудан холбоо	4151,6	3811,5	<b>4327,1</b>	113,5%	<b>0,09%</b>	0,5%
-цэвэр бохир ус	7396,4	10318,9	<b>21126,3</b>	204,7%	<b>0,44%</b>	2,4%
-хичээл практикийн зардал	5781,0	23191,6	<b>13425,1</b>	57,9%	<b>0,28%</b>	1,5%
-хоол	75494,4	146042,6	<b>99033,5</b>	67,8%	<b>2,08%</b>	11,3%
-эм	95,4	254,0	<b>202,2</b>	79,6%	<b>0,00%</b>	0,0%
-нормын хувцасны зардал	1175,2	6754,8	<b>4320,9</b>	64,0%	<b>0,09%</b>	0,5%
-эд хогшил худалдан авах	3757,2	13687,2	<b>12298,3</b>	89,9%	<b>0,26%</b>	1,4%
-урсгал зардал	10424,0	44328,4	<b>24983,9</b>	56,4%	<b>0,52%</b>	2,8%
-байрны түрээс						
-ТАХ-ын нэг хүүхдийн сургалт төлбө	28664,0		<b>2083,3</b>		<b>0,04%</b>	29,4%
-бусад зардал	39039,3	37418,8	<b>58764,3</b>	157,0%	<b>1,23%</b>	6,7%
5.Татаас ба урсгал шилжүүлэг	<b>2604,8</b>	<b>7721,2</b>	<b>7095,4</b>	91,9%	<b>0,15%</b>	<b>0,4%</b>
-Оюутны тэтгэлэг						
-Нэг удаагийн тэтгэмж,урамшуулал	2604,8	7721,2	<b>7095,4</b>	91,9%	<b>0,15%</b>	100,0%
6.Хөрөнгө оруулалт		<b>55900,0</b>				
7.Их засвар						
<b>05 . Эрүүл мэнд</b>	<b>874209,4</b>	<b>1021001,3</b>	<b>1052515,7</b>	103,1%	<b>22,10%</b>	<b>100,0%</b>
1.Цалин хөлс	303076,9	343554,2	<b>328087,5</b>	95,5%	<b>6,89%</b>	<b>31,2%</b>
2.Нийгмийн даатгалын шимтгэл	85733,6	74044,7	<b>81158,8</b>	109,6%	<b>1,70%</b>	<b>7,7%</b>
3.Эрүүл мэндийн даатгалын хураамж	2227,3	16490,6	<b>2628,8</b>	15,9%	<b>0,06%</b>	<b>0,2%</b>
4.Бараа үйлчилгээний бусад зардал	<b>480410,8</b>	<b>574363,4</b>	<b>636558,3</b>	110,8%	<b>13,37%</b>	<b>60,5%</b>
-гэрэл цахилгаан	34520,5	41272,4	<b>45213,5</b>	109,5%	<b>0,95%</b>	7,1%
-түлш халаалт	88895,2	117205,6	<b>145418,3</b>	124,1%	<b>3,05%</b>	22,8%
-тэвэр шатахуун	56035,9	53721,9	<b>64069,1</b>	119,3%	<b>1,35%</b>	10,1%
-шуудан холбоо	5955,2	6955,3	<b>8147,0</b>	117,1%	<b>0,17%</b>	1,3%
-цэвэр бохир ус	10778,6	11093,4	<b>10172,9</b>	91,7%	<b>0,21%</b>	1,6%
-хичээл практикийн зардал	3141,6		<b>515,1</b>		<b>0,01%</b>	0,1%
-хоол	73453,6	76707,2	<b>65516,6</b>	85,4%	<b>1,38%</b>	10,3%
-эм	128676,1	161521,2	<b>149268,2</b>	92,4%	<b>3,13%</b>	23,4%
-нормын хувцасны зардал	14907,0	15250,4	<b>15022,9</b>	98,5%	<b>0,32%</b>	2,4%
-эд хогшил худалдан авах	10858,2	8521,6	<b>16506,4</b>	193,7%	<b>0,35%</b>	2,6%
-урсгал зардал	9177,8	14959,9	<b>34168,1</b>	228,4%	<b>0,72%</b>	5,4%
-байрны түрээс	532,8		<b>533,2</b>		<b>0,01%</b>	0,1%
-ТАХ-ын нэг хүүхдийн сургалт төлбө	5100,4		<b>74,0</b>		<b>0,00%</b>	1,8%
-бусад зардал	38377,9	67154,5	<b>81933,0</b>	122,0%	<b>1,72%</b>	12,9%
5.Татаас ба урсгал шилжүүлэг	<b>2760,8</b>	<b>3748,4</b>	<b>4082,3</b>	108,9%	<b>0,09%</b>	<b>0,4%</b>
-Нэг удаагийн тэтгэмж,урамшуулал	2760,8	3748,4	<b>4082,3</b>	108,9%	<b>0,09%</b>	100,0%
6.Хөрөнгө оруулалт		<b>8800,0</b>				
7.Их засвар						
8.ЭМД-аас санхүүжсэн зардал	264684,9	<b>289941,6</b>	<b>280784,3</b>	96,8%	<b>5,90%</b>	<b>26,7%</b>

**Нийт зарлагаас.**  
from total EXPENDITURE

EXPENDITURE SECTOR	2001 оны мөн үеийн гүйцэтгэл	2002 оны эхний 8 сар			Нийт зар- лагад ээлэх %	Зарлагад ээлэх % 2002 он
		Төлөв- лөгөө	Гүйцэт- гэл	ТБ %		
<b>06 . Нийгмийн даатгал,нийгмийн халамж</b>	<b>9869,6</b>	<b>11510,4</b>	<b>12315,0</b>	107,0%	0,259%	<b>100,0%</b>
1.Цалин хөлс	2623,6	4969,0	<b>3916,7</b>	78,8%	0,082%	<b>31,8%</b>
2.Нийгмийн даатгалын шимтгэл	580,2	714,5	<b>847,8</b>	118,7%	0,018%	<b>6,9%</b>
3.Эрүүл мэндийн даатгалын хураамж	6,8	238,5				
4.Бараа үйлчилгээний бусад зардал	<b>6443,4</b>	<b>5290,4</b>	<b>7396,1</b>	139,8%	0,155%	<b>60,1%</b>
-гэрэл цахилгаан	554,3	406,0	<b>215,4</b>	53,1%	0,005%	2,9%
-түлш халаалт	1600,0	1778,0	<b>2110,8</b>	118,7%	0,044%	28,5%
-тээвэр шатахуун	245,9	265,0	<b>531,4</b>	200,5%	0,011%	7,2%
-шуудан холбоо	410,4	510,0	<b>625,2</b>	122,6%	0,013%	8,5%
-цэвэр бохир ус	250,0	664,4	<b>825,1</b>	124,2%	0,017%	11,2%
-хичээл практикийн зардал						
-хоол	1885,1	942,0	<b>1280,5</b>	135,9%	0,027%	17,3%
-эм						
-нормын хувцасны зардал						
-эд хогшил худалдан авах	109,3					
-урсгал зардал	95,8	33,0	<b>365,0</b>	1106,1%	0,008%	4,9%
-байрны түрээс						
-ТАХ-ын нэг хүүхдийн сургалт төлбөг	550,0		<b>60,0</b>		0,001%	0,5%
-бусад зардал	742,6	692,0	<b>1382,7</b>	199,8%	0,029%	18,7%
5.Татаас ба урсгал шилжүүлэг	<b>215,6</b>	<b>298,0</b>	<b>154,4</b>	51,8%	0,003%	<b>1,3%</b>
-Нэг удаагийн тэтгэмж,урамшуулал	215,6	298,0	<b>154,4</b>	51,8%	0,003%	100,0%
6.Хөрөнгө оруулалт						
7.Их засвар						
<b>07. Орон сууц,нийтийн аж ахуй</b>	<b>15738,7</b>	<b>15379,6</b>	<b>12980,7</b>	84,4%	0,273%	<b>100,0%</b>
1.Гудамжны гэрэлтүүлэг цэвэрлэгээ	15738,7	15379,6	<b>12980,7</b>	84,4%	0,273%	100,0%
2.Ундааны цэвэр усны хангамж						
<b>08 . Амралт,спорт,соёл урлаг</b>	<b>167929,2</b>	<b>220309,6</b>	<b>210937,8</b>	95,7%	4,429%	<b>100,0%</b>
1.Цалин хөлс	41678,1	66686,8	<b>55089,5</b>	82,6%	1,157%	<b>26,1%</b>
2.Нийгмийн даатгалын шимтгэл	11436,7	14528,6	<b>13456,6</b>	92,6%	0,283%	<b>6,4%</b>
3.Эрүүл мэндийн даатгалын хураамж	483,7	3201,0	<b>475,3</b>	14,8%	0,010%	<b>0,2%</b>
4.Бараа үйлчилгээний бусад зардал	<b>113624,3</b>	<b>135694,6</b>	<b>141606,8</b>	104,4%	2,973%	<b>67,1%</b>
-гэрэл цахилгаан	9458,2	11174,4	<b>8874,7</b>	79,4%	0,186%	6,3%
-түлш халаалт	63983,9	71460,3	<b>74070,0</b>	103,7%	1,555%	52,3%
-тээвэр шатахуун	1945,5	3221,3	<b>2865,5</b>	89,0%	0,060%	2,0%
-шуудан холбоо	1151,0	1357,9	<b>992,9</b>	73,1%	0,021%	0,7%
-цэвэр бохир ус	4241,2	2730,8	<b>1563,6</b>	57,3%	0,033%	1,1%
-хичээл практикийн зардал	20,3		<b>9,2</b>		0,000%	0,0%
-хоол	8681,9	10000,0	<b>7864,0</b>	78,6%	0,165%	5,6%
-эм			<b>86,3</b>		0,002%	0,1%
-нормын хувцасны зардал	302,0	2062,1	<b>913,0</b>	44,3%	0,019%	0,6%
-эд хогшил худалдан авах	5317,3	4819,6	<b>5619,0</b>	116,6%	0,118%	4,0%
-урсгал зардал	2023,8	10754,3	<b>5640,2</b>	52,4%	0,118%	4,0%
-байрны түрээс		828,0				
-ТАХ-ын нэг хүүхдийн сургалт төлбөг	1350,9					
-бусад зардал	15148,3	17285,9	<b>33108,4</b>	191,5%	0,695%	23,4%
5.Татаас ба урсгал шилжүүлэг	<b>706,4</b>	<b>198,6</b>	<b>309,6</b>	155,9%	0,007%	<b>0,1%</b>
- Оюутаны тэтгэлэг	706,4	198,6	<b>309,6</b>	155,9%	0,007%	100,0%
6.Хөрөнгө оруулалт						
7.Их засвар						

**Нийт зарлагаас.**  
from total EXPENDITURE

EXPENDITURE SECTOR	2001 оны мөн үеийн гүйцэтгэл	2002 оны эхний 8 сар			Нийт зар- лагад ээлэх %	Зарлагад ээлэх % 2002 он
		Төлөв- лөгөө	Гүйцэт- гэл	ТБ %		
<b>10. Хөдөө аж ахуй, ой агнуур</b>	<b>38783,9</b>	<b>39488,9</b>	<b>33820,5</b>	85,6%	<b>0,710%</b>	100,0%
1.Цалин хөлс	11029,4	12703,4	<b>12562,9</b>	98,9%	0,264%	<b>37,1%</b>
2.Нийгмийн даатгалын шимтгэл	2744,0	2744,1	<b>3363,4</b>	122,6%	0,071%	<b>9,9%</b>
3.Эрүүл мэндийн даатгалын хураамж		609,8				
4.Бараа үйлчилгээний бусад зардал	<b>24083,5</b>	<b>22591,6</b>	<b>17175,2</b>	76,0%	0,361%	<b>50,8%</b>
-гэрэл цахилгаан	408,3	582,4	<b>441,7</b>	75,8%	0,009%	2,6%
-түлш халаалт	5315,4	5077,7	<b>4753,4</b>	93,6%	0,100%	27,7%
-тээвэр шатахуун	2786,7	3307,2	<b>2194,8</b>	66,4%	0,046%	12,8%
-шуудан холбоо	649,1	727,2	<b>613,0</b>	84,3%	0,013%	3,6%
-цэвэр бохир ус	100,2	134,4	<b>120,8</b>	89,9%	0,003%	0,7%
-хичээл практикийн зардал						
-хоол						
-эм	152,0	555,5	<b>129,2</b>		0,003%	0,8%
-нормын хувцасны зардал		134,0				
-эд хогшил худалдан авах	5975,0					
-урсгал зардал	4833,3	1170,0	<b>1589,8</b>		0,033%	9,3%
-байрны түрээс						
-ТАХ-ын нэг хүүхдийн сургалт төлбө						
-бусад зардал	3863,5	10903,2	<b>7332,5</b>	67,3%	0,154%	42,7%
5.Татаас ба урсгал шилжүүлэг	<b>927,0</b>	<b>840,0</b>	<b>719,0</b>	85,6%	0,015%	<b>2,1%</b>
-Нэг удаагийн тэтгэмж,урамшуулал	927,0	840,0	<b>719,0</b>	85,6%	0,015%	100,0%
6.Хөрөнгө оруулалт						
7.Их засвар						
<b>12. Тээвэр ,Холбоо</b>						
1. Хотын нийтийн тээврийн зардал						
<b>13.. Байгаль хамгаалах болон ус цаг уур</b>	<b>40205,1</b>	<b>54204,1</b>	<b>57160,7</b>	105,5%	<b>1,200%</b>	100,0%
1.Цалин хөлс	24778,5	31090,8	<b>31784,6</b>	102,2%	0,667%	<b>55,6%</b>
2.Нийгмийн даатгалын шимтгэл	5352,2	6719,5	<b>7533,1</b>	112,1%	0,158%	<b>13,2%</b>
3.Эрүүл мэндийн даатгалын хураамж	1189,3	1492,4	<b>1386,0</b>	92,9%	0,029%	<b>2,4%</b>
4.Бараа үйлчилгээний бусад зардал	<b>8885,1</b>	<b>14901,4</b>	<b>16457,0</b>	110,4%	0,346%	<b>28,8%</b>
-гэрэл цахилгаан	472,3	741,6	<b>544,1</b>	73,4%	0,011%	3,3%
-түлш халаалт	185,1	1222,8	<b>967,1</b>	79,1%	0,020%	5,9%
-тээвэр шатахуун	650,3	1707,6	<b>924,0</b>	54,1%	0,019%	5,6%
-шуудан холбоо	1653,3	2936,0	<b>3816,9</b>	130,0%	0,080%	23,2%
-цэвэр бохир ус	40,7		<b>106,5</b>		0,002%	0,6%
-хичээл практикийн зардал						
-хоол						
-эм						
-нормын хувцасны зардал	41,0	158,0				
-эд хогшил худалдан авах						
-урсгал зардал	160,8	1000,0	<b>561,0</b>	56,1%	0,012%	3,4%
-байрны түрээс						
-ТАХ-ын нэг хүүхдийн сургалт төлбө	671,8					
-бусад зардал	5009,8	7135,4	<b>9537,4</b>	133,7%	0,200%	58,0%
5.Татаас ба урсгал шилжүүлэг						
-Нэг удаагийн тэтгэмж,урамшуулал						
6.Хөрөнгө оруулалт						
7.Их засвар						

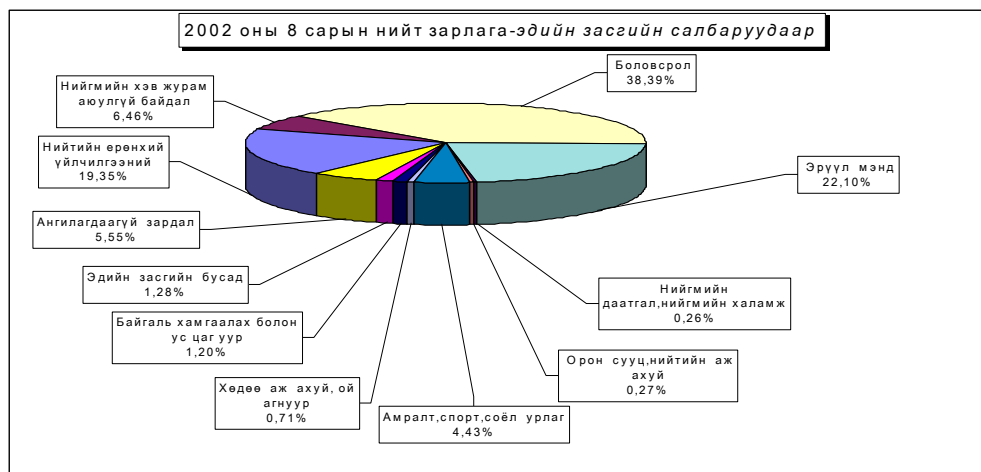

**Нийт зарлагаас.**  
from total EXPENDITURE

EXPENDITURE SECTOR	2001 оны мөн үеийн гүйцэтгэл	2002 оны эхний 8 сар			Нийт зар- лагад ээлэх %	Зарлагад ээлэх % 2002 он
		Төлөв- лөгөө	Гүйцэт- гэл	ТБ %		
<b>14. Эдийн засгийн бусад</b>	<b>18229,0</b>	<b>32490,4</b>	<b>60830,0</b>	187,2%	<b>1,277%</b>	100,0%
1.Цалин хөлс	5561,6	18516,6	<b>25321,9</b>	136,8%	0,532%	<b>41,6%</b>
2.Нийгмийн даатгалын шимтгэл	1499,5	3564,8	<b>7181,6</b>	201,5%	0,151%	<b>11,8%</b>
3.Эрүүл мэндийн даатгалын хураамж		888,8				
4.Бараа үйлчилгээний бусад зардал	<b>11147,9</b>	<b>9520,2</b>	<b>25399,2</b>	266,8%	0,533%	<b>41,8%</b>
-гэрэл цахилгаан	6,5	260,0	<b>154,2</b>		0,003%	0,6%
-тулш халаалт		600,0	<b>2628,6</b>	438,1%	0,055%	10,3%
-тээвэр шатахуун	1044,1	1922,4	<b>2841,2</b>	147,8%	0,060%	11,2%
-шуудан холбоо	242,8	1700,0	<b>2523,6</b>	148,4%	0,053%	9,9%
-цэвэр бохир ус			<b>76,0</b>		0,002%	0,3%
-хичээл практикийн зардал			<b>1886,2</b>		0,040%	7,4%
-хоол	1695,6		<b>2000,0</b>		0,042%	7,9%
-эм						
-нормын хувцасны зардал						
-эд хогшил худалдан авах	116,5	1100,0	<b>3157,3</b>	287,0%	0,066%	12,4%
-урсгал зардал	602,3		<b>752,2</b>		0,016%	3,0%
-байрны түрээс			<b>1064,0</b>		0,022%	4,2%
-ТАХ-ын нэг хүүхдийн сургалт төлбөр	32,0					
-бусад зардал	7408,1	3937,8	<b>8315,9</b>	211,2%	0,175%	32,7%
5.Татаас ба урсгал шилжүүлэг	<b>20,0</b>		<b>2927,3</b>		0,061%	<b>4,8%</b>
-Нэг удаагийн тэтгэмж,урамшуулал	20,0		<b>2927,3</b>		0,061%	
6.Хөрөнгө оруулалт						
7.Их засвар						
<b>14. Ангилдаагүй зардал</b>	<b>136033,0</b>	<b>133125,4</b>	<b>264504,4</b>	198,7%	<b>5,553%</b>	100,0%
1. Нөөц хөрөнгө	23336,5	<b>25262,5</b>	<b>27985,9</b>	110,8%	0,588%	10,6%
2.Хуваарилагдаагүй зардал	112696,5	<b>107862,9</b>	<b>236518,5</b>	219,3%	4,966%	89,4%

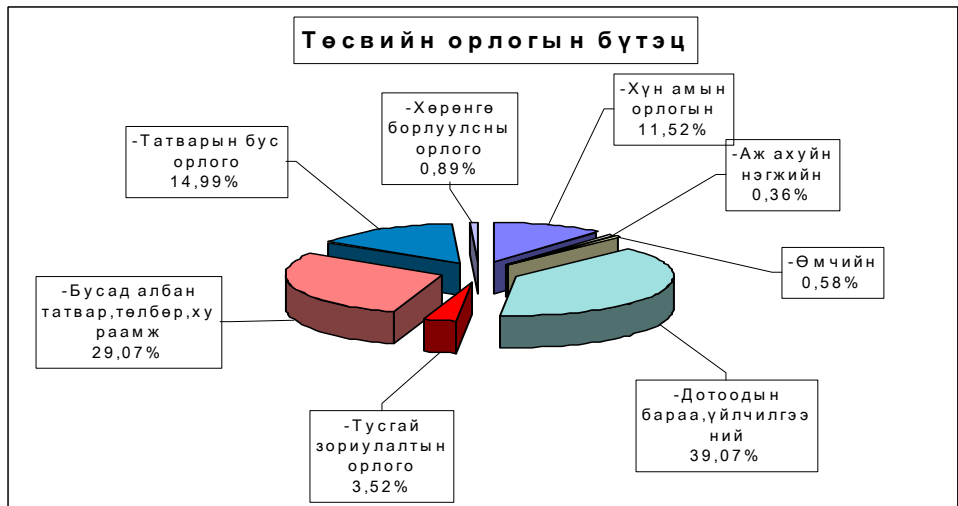
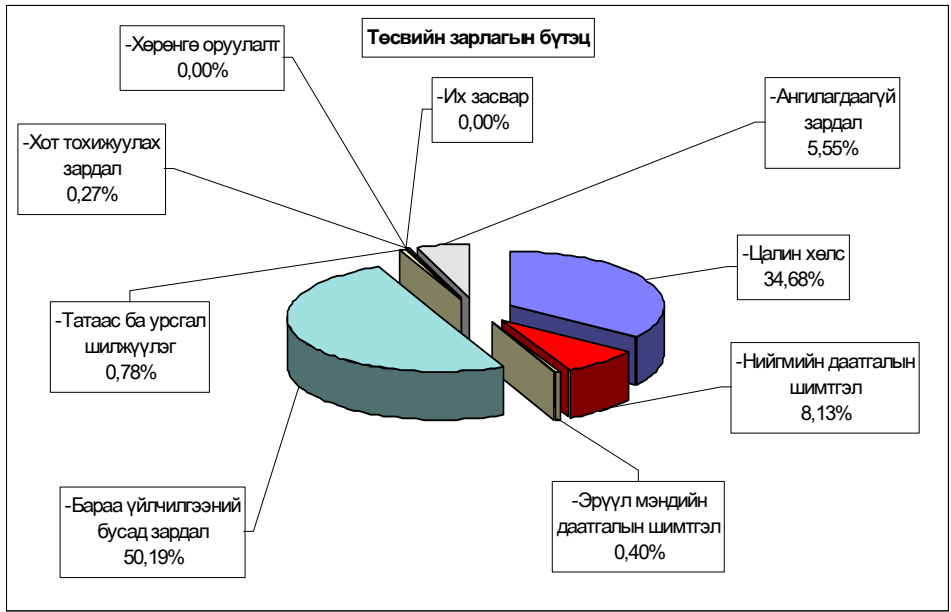

Орон нутгийн төсвийн орлого 770,8 сая ₮, зарлага 3090,3 сая ₮ болж, орлогын төлөвлөгөө 130,9%-иар биелэгдэж, орлогоос давсан зарлага 2319,5 сая ₮ боллоо.

Орон нутгийн төсвийн орлогын төлөвлөгөөг дүнгээр нь Алтанбулаг, Бүрэн, Сэргэлэн, Баянцогт, Дэлгэрхаан, Эрдэнэсант, Баянхангай, Цээл, Аргалант, Баянцагаан сумд 3982,3 мянгаас 596,3 мянган ₮-өөр тасалдууллаа.

**Орон нутгийн төсвийн орлого, зарлагыг сумдаар**  
LOCAL BUDGET, EXPENDITURE SOMS, as of first 8 months, thous tog

/мян,₮/

Soms	О Р Л О Г О , REVENUE				З А Р Л А Г А , EXPENDITURE			НИЙТ ДҮНД ЭЗЛЭХ ХУВЬ		Орлогыг Зарлагад
	Жилийн эхнээс				Жилийн эхнээс			Орлогод	Зарлагад	
	Төлөвлөгөө	Гүйцэтгэл	үүнээс 2001 оны дутуу	ТБ хувь	Төлөвлөгөө	Гүйцэтгэл	ТБ хувь			
АБ	20386,1	<b>16403,8</b>	930,8	80,5%	79446,4	<b>80966,4</b>	101,9%	0,72%	1,70%	20,26%
АР	11113,8	<b>10513,3</b>	1222,8	94,6%	82989,5	<b>85176,6</b>	102,6%	0,46%	1,79%	12,34%
АТ	7255,0	<b>7580,8</b>	228,6	104,5%	55424,5	<b>53581,5</b>	96,7%	0,33%	1,12%	14,15%
БС	31359,1	<b>51121,0</b>	17206,4	163,0%	115883,7	<b>132338,5</b>	114,2%	2,25%	2,78%	38,63%
БА	14850,0	<b>25242,9</b>	10083,6	170,0%	74133,8	<b>83008,7</b>	112,0%	1,11%	1,74%	30,41%
БД	6028,0	<b>16143,2</b>	369,1	267,8%	69209,8	<b>72466,3</b>	104,7%	0,71%	1,52%	22,28%
БЖ	6236,1	<b>9050,5</b>	752,1	145,1%	60667,9	<b>66386,1</b>	109,4%	0,40%	1,39%	13,63%
БӨ	11933,9	<b>12313,9</b>	1050,4	103,2%	56933,0	<b>60307,3</b>	105,9%	0,54%	1,27%	20,42%
БХ	12299,0	<b>11138,3</b>	333,4	90,6%	61055,4	<b>63637,8</b>	104,2%	0,49%	1,34%	17,50%
БЦ	10430,9	<b>9834,6</b>	4224,5	94,3%	61579,6	<b>57344,6</b>	93,1%	0,43%	1,20%	17,15%
БТ	15436,4	<b>12263,4</b>	400,0	79,4%	80302,6	<b>96521,1</b>	120,2%	0,54%	2,03%	12,71%
БЧ	13589,0	<b>25614,4</b>	7068,9	188,5%	105884,5	<b>133891,2</b>	126,5%	1,13%	2,81%	19,13%
БН	16928,8	<b>25820,1</b>	10073,0	152,5%	106634,9	<b>114406,1</b>	107,3%	1,13%	2,40%	22,57%
БҮ	16517,0	<b>13035,0</b>	1709,8	78,9%	69529,9	<b>74099,3</b>	106,6%	0,57%	1,56%	17,59%
ДХ	7350,2	<b>5544,0</b>	147,1	75,4%	58183,0	<b>46061,6</b>	79,2%	0,24%	0,97%	12,04%
ЖА	27371,2	<b>29063,2</b>	5828,0	106,2%	125293,9	<b>116252,9</b>	92,8%	1,28%	2,44%	25,00%
ЗА	76918,3	<b>129344,0</b>	17541,5	168,2%	187518,2	<b>204104,9</b>	108,8%	5,68%	4,29%	63,37%
ЛҮ	20474,2	<b>22864,6</b>	4690,9	111,7%	91925,1	<b>105783,3</b>	115,1%	1,00%	2,22%	21,61%
ММ	16092,0	<b>22317,7</b>	980,3	138,7%	74916,4	<b>72236,8</b>	96,4%	0,98%	1,52%	30,90%
ӨШ	9726,7	<b>12499,0</b>	1083,0	128,5%	64270,9	<b>64998,5</b>	101,1%	0,55%	1,36%	19,23%
СҮ	8650,0	<b>11480,2</b>	1813,5	132,7%	73011,3	<b>65336,3</b>	89,5%	0,50%	1,37%	17,57%
СЭ	23058,0	<b>19881,3</b>	2688,2	86,2%	63808,1	<b>59765,6</b>	93,7%	0,87%	1,25%	33,27%
УГ	17925,0	<b>18981,5</b>	1400,9	105,9%	109570,1	<b>128953,6</b>	117,7%	0,83%	2,71%	14,72%
ЦЭ	22571,0	<b>21454,2</b>	3722,0	95,1%	108608,1	<b>99316,9</b>	91,4%	0,94%	2,09%	21,60%
ЭР	25886,0	<b>44102,0</b>	6499,3	170,4%	82917,8	<b>95538,6</b>	115,2%	1,94%	2,01%	46,16%
ЭС	24339,6	<b>22828,8</b>	3152,6	93,8%	121897,6	<b>130273,8</b>	106,9%	1,00%	2,74%	17,52%
ЗМ	114091,7	<b>164408,0</b>	56300,3	144,1%	499622,3	<b>727531,4</b>	145,6%	7,22%	15,28%	22,60%
ТӨ	537622,8	<b>679197,6</b>	103,5	126,3%	1494752,2	<b>1672556,7</b>	111,9%	29,84%	35,12%	40,61%
ОНД	588817,0	<b>770843,7</b>	<b>161501,0</b>	130,9%	<b>2741218,3</b>	<b>3090285,7</b>	112,7%	33,87%	64,88%	24,94%
ШО	926744,0	<b>825830,0</b>	x	89,1%	x	x	x	x	x	x
<b>ДҮН</b>	<b>2053183,8</b>	<b>2275871,3</b>	<b>161604,5</b>	<b>110,8%</b>	<b>4235970,5</b>	<b>4762842,4</b>	<b>112,4%</b>	<b>100,0%</b>	<b>100,0%</b>	<b>47,78%</b>

Тайлбар:

ТӨ - төвлөрсөн

ОНД - Орон нутгийн орлогын дүн

ШО - Шилжүүлгийн орлого (СЭЗЯ-наас ирүүлсэн)

Орон нутгийн төсвийн орлогын гол нэр төрөл сумдаар

LOCAL BUDGET SOMS, as of first 8 months, thous tog

/мян,₮/

Soms	Хүн амын орлог-		Аж ахуйн нэгжийн урьд оны дутуу	Өмчийн		АБӨЯХ-ийн татвар		Бусад татвар, хураамжууд		Татварын бус орлогууд		Хөрөнгийн орлого		НӨАТ, Онцгой (Урьд оны дутуу)
	ын албан татвар			тө	гүй	тө	гүй	тө	гүй	тө	гүй	тө	гүй	
	тө	гүй												
АБ	10212,2	9062,1		589,7	116,0	3597,0	2481,6	3651,2	2714,1	2336,0	2030,0			
АР	3300,0	2638,6		252,0	46,0	1411,8	1098,9	2480,0	2202,0	3270,0	4527,8	400,0		
АТ	2975,0	2129,2	20,8	344,0	209,2	1500,0	1371,7	1160,0	1745,9	1276,0	2104,0			
БС	5060,1	8869,2	838,8	331,1	313,2	2635,0	3387,1	10618,9	7494,3	12714,0	15033,5	517,0	14667,9	
БА	4480,0	7337,9	4,0	130,0	171,2	1500,0	1501,6	6380,0	13474,3	2360,0	2753,9			
БД	1610,0	3182,6		232,0	145,1	1000,0	1267,6	385,0	6544,6	2301,0	4583,3	500,0	420,0	
БЖ	3920,0	5088,3	64,9	73,1	66,0	1300,0	1483,1	245,0	252,3	698,0	1669,9		426,0	
БӨ	7763,5	8071,7		149,0	146,3	1900,0	2028,7	1105,0	1045,0	1016,4	1022,2			
БХ	4930,0	3906,1	17,0	90,0	51,0	900,0	1094,4	1453,0	1408,8	4926,0	4661,0			
БЦ	3147,5	2619,3		180,2	57,4	1913,2	1479,1	3479,0	3787,7	1591,0	1891,1	120,0		
БТ	4975,7	3299,1		623,0	40,0	2529,2	1241,5	4894,7	5623,7	2413,8	2059,1			
БЧ	5000,0	4795,1	443,5	300,0	347,0	2424,0	3181,1	2590,0	2966,1	3275,0	9494,6		4387,0	
БН	7226,4	5920,0	116,8	251,7	18,0	2473,4	3623,4	5513,3	5783,7	1464,0	2788,0	130,0	7440,2	
БҮ	9688,0	6464,3	54,4	364,0	171,0	3800,0	3187,0	688,0	645,0	1977,0	2513,3			
ДХ	3403,2	2295,9	34,0	220,0	36,0	623,0	497,8	1064,0	425,3	1585,0	1830,0	455,0	425,0	
ЖА	6584,7	6114,3	585,0	904,0	390,6	5467,5	6562,3	10975,0	6449,5	3440,0	4623,3		4338,2	
ЗА	29511,3	37680,7	422,7	1468,0	4111,2	7450,0	10863,8	36166,1	70979,8	2322,9	5285,8			
ЛҮ	13572,2	10595,7	1222,6	276,0	680,7	2600,0	2984,0	1510,0	1936,4	2316,0	3801,2	200,0	1644,0	
ММ	4336,8	4146,3	64,5	406,0	75,0	1550,0	1498,0	8879,2	13932,8	920,0	2601,1			
ӨШ	5790,8	7299,3	7,1	289,0	252,0	2095,9	2468,7	454,0	1258,7	897,0	1109,2	200,0	104,0	
СҮ	2622,0	3025,3	352,2	393,0	68,0	1793,0	1849,9	1980,0	2066,6	1652,0	3488,2	210,0	630,0	
СЭ	5648,2	1658,3		350,0	103,6	1032,0	2731,9	14787,8	14955,8	940,0	431,7	300,0		
УГ	5095,0	5933,5	73,0	246,0	178,0	3000,0	3038,7	6135,0	5848,8	3449,0	3384,5		525,0	
ЦЭ	7954,0	7515,4	2919,9	372,0	323,0	4200,0	3488,6	4245,0	3179,3	4200,0	4028,0	1600,0		
ЭР	6176,6	11538,7	510,0	292,0	200,0	2200,0	2101,5	12515,0	20810,7	4702,4	3051,1	3881,0	2009,0	
ЭС	11084,9	9766,2	25,9	647,0	20,0	4797,7	3567,7	3410,0	5830,7	3900,0	3443,3	500,0	175,0	
ЗМ	65778,3	81230,2	384,0	7436,4	4757,6	12620,9	9930,6	5573,0	6447,4	21976,4	32076,9	706,7	668,0	28913,3
<b>ТӨВ</b>			103,5					413808,9	451896,1	123813,9	214929,0		12269,0	
<b>ДҮН</b>	<b>241846,4</b>	<b>262183,3</b>	<b>8264,6</b>	<b>17209,2</b>	<b>13093,1</b>	<b>78313,6</b>	<b>80010,3</b>	<b>566146,1</b>	<b>661705,4</b>	<b>217732,8</b>	<b>341215,0</b>	<b>5191,7</b>	<b>20170,0</b>	<b>63399,6</b>

**Төсвийн зарлагыг сумдаар**  
EXPENDITURE SOMS, as of first 8 months, thous tog

/мян,₮/

Soms	З А Р Л А Г А , EXPENDITURE		НИЙТ ЗАРЛАГААС				Сумдад өгсөн дотац
	Жилийн эхнээс		Цалин	Зарлагад эзлэх %	НДШ, ЭМД	бараа үйлч бусад	
	Төлөвлөгөө	Гүйцэтгэл					
АБ	79446,4	<b>80966,4</b>	<b>35117,4</b>	43,37%	<b>8618,2</b>	<b>37230,8</b>	<b>65440,5</b>
АР	82989,5	<b>85176,6</b>	<b>27094,6</b>	31,81%	<b>7315,5</b>	<b>50766,5</b>	<b>72977,5</b>
АТ	55424,5	<b>53581,5</b>	<b>26276,1</b>	49,04%	<b>4755,1</b>	<b>22550,3</b>	<b>44760,2</b>
БС	115883,7	<b>132338,5</b>	<b>58543,0</b>	44,24%	<b>14571,3</b>	<b>59224,2</b>	<b>79821,6</b>
БА	74133,8	<b>83008,7</b>	<b>32936,6</b>	39,68%	<b>9482,6</b>	<b>40589,5</b>	<b>56954,8</b>
БД	69209,8	<b>72466,3</b>	<b>23876,5</b>	32,95%	<b>8530,8</b>	<b>40059,0</b>	<b>65862,0</b>
БЖ	60667,9	<b>66386,1</b>	<b>29094,0</b>	43,83%	<b>6394,4</b>	<b>30897,7</b>	<b>58008,7</b>
БӨ	56933,0	<b>60307,3</b>	<b>23847,5</b>	39,54%	<b>6323,0</b>	<b>30136,8</b>	<b>45407,8</b>
БХ	61055,4	<b>63637,8</b>	<b>26417,6</b>	41,51%	<b>5915,5</b>	<b>31304,7</b>	<b>50325,1</b>
БЦ	61579,6	<b>57344,6</b>	<b>23067,8</b>	40,23%	<b>9445,8</b>	<b>24831,0</b>	<b>50186,4</b>
БТ	80302,6	<b>96521,1</b>	<b>34148,3</b>	35,38%	<b>9298,7</b>	<b>53074,1</b>	<b>82469,5</b>
БЧ	105884,5	<b>133891,2</b>	<b>48431,5</b>	36,17%	<b>11778,9</b>	<b>73680,8</b>	<b>114267,7</b>
БН	106634,9	<b>114406,1</b>	<b>51737,2</b>	45,22%	<b>14802,8</b>	<b>47866,1</b>	<b>87408,8</b>
БҮ	69529,9	<b>74099,3</b>	<b>37711,8</b>	50,89%	<b>10174,4</b>	<b>26213,1</b>	<b>60446,1</b>
ДХ	58183,0	<b>46061,6</b>	<b>21659,9</b>	47,02%	<b>5529,2</b>	<b>18872,5</b>	<b>53827,4</b>
ЖА	125293,9	<b>116252,9</b>	<b>61184,6</b>	52,63%	<b>16152,8</b>	<b>38915,5</b>	<b>97691,2</b>
ЗА	187518,2	<b>204104,9</b>	<b>75481,4</b>	36,98%	<b>23495,1</b>	<b>105128,4</b>	<b>85241,4</b>
ЛҮ	91925,1	<b>105783,3</b>	<b>46080,2</b>	43,56%	<b>11980,9</b>	<b>47722,2</b>	<b>72218,4</b>
ММ	74916,4	<b>72236,8</b>	<b>30126,9</b>	41,71%	<b>7352,5</b>	<b>34757,4</b>	<b>60576,2</b>
ӨШ	64270,9	<b>64998,5</b>	<b>26841,1</b>	41,29%	<b>6441,8</b>	<b>31715,6</b>	<b>52456,1</b>
СҮ	73011,3	<b>65336,3</b>	<b>33740,0</b>	51,64%	<b>8917,3</b>	<b>22679,0</b>	<b>68801,5</b>
СЭ	63808,1	<b>59765,6</b>	<b>22516,7</b>	37,68%	<b>6017,2</b>	<b>31231,7</b>	<b>41078,4</b>
УГ	109570,1	<b>128953,6</b>	<b>45249,9</b>	35,09%	<b>14382,5</b>	<b>69321,2</b>	<b>111715,0</b>
ЦЭ	108608,1	<b>99316,9</b>	<b>51076,8</b>	51,43%	<b>8070,0</b>	<b>40170,1</b>	<b>80370,7</b>
ЭР	82917,8	<b>95538,6</b>	<b>35363,0</b>	37,01%	<b>8176,1</b>	<b>51999,5</b>	<b>60282,2</b>
ЭС	121897,6	<b>130273,8</b>	<b>58962,8</b>	45,26%	<b>18603,4</b>	<b>52707,6</b>	<b>104591,9</b>
ЗМ	499622,3	<b>727531,4</b>	<b>194239,6</b>	26,70%	<b>48164,0</b>	<b>485127,8</b>	<b>647473,7</b>
ТӨ	1494752,2	<b>1672556,7</b>	<b>470817,6</b>	28,15%	<b>95376,2</b>	<b>1106362,9</b>	<b>1435990,6</b>
ОНД	<b>2741218,3</b>	<b>3090285,7</b>	<b>1180822,8</b>	38,21%	<b>310689,8</b>	<b>1598773,1</b>	<b>2470660,8</b>
<b>ДҮН</b>	<b>4235970,5</b>	<b>4762842,4</b>	<b>1651640,4</b>	<b>34,68%</b>	<b>406066,0</b>	<b>2705136,0</b>	<b>3906651,4</b>



Төсөвт байгууллагуудын өглөг 8 сард 376,5 сая ₮-өөр нэмэгдэж, 496,9 сая ₮-өөр хасагдан 266,9 сая ₮ болсон нь жилийн эцсээс 327,8 сая ₮-өөр, өмнөх сараасаа 120,4 сая ₮-өөр тус тус буурлаа. Нийт өглөгийн 4,3% нь цалингийн; 27,3% нь НДШ-ийн; 16,1 % нь гэрэл, тулш, халаалт, цэвэр бохир усны зардал эзлэв.

**Төсвийн зарлага төсөвт байгууллагаар**  
EXPENDITURE Government organization, as of first 8 months,  
thous tog (мян-төг)

	ЗАРЛАГА, EXPENDITURE			НИЙТ ЗАРЛАГААС				Олгосон татаас	Өглөг (мян-төг)
	Жилийн эхнээс			Цалин	Зарлагал эзлэх %	НДШ, ЭМД	бараа үйлч бусал		
	Төлөв	Гүйц-гэл	ТБ хувь						
<i>ИТХ</i>	11100,0	<b>9602,0</b>	86,5%	<b>3709,4</b>	38,6%	<b>488,3</b>	<b>5404,3</b>	11100,0	
<i>ЗДТГ</i>	108297,3	<b>111702,3</b>	103,1%	<b>30132,0</b>	27,0%	<b>5627,3</b>	<b>75943,0</b>	110775,7	1200,0
<i>ТХШХ</i>	11200,0	<b>11026,3</b>	98,4%	<b>5345,1</b>	48,5%	<b>1416,4</b>	<b>4264,8</b>	10700,0	
<i>СТАГ-К</i>	7024,3	<b>6111,6</b>	87,0%	<b>3780,5</b>	61,9%	<b>998,0</b>	<b>1333,1</b>	6111,6	
<i>Хүү сүв-л</i>	24494,5	<b>22860,1</b>	93,3%	<b>7353,1</b>	32,2%	<b>1969,8</b>	<b>13537,2</b>	23364,5	
<i>Болов төв</i>	14282,1	<b>12880,1</b>	90,2%	<b>5766,9</b>	44,8%	<b>1512,0</b>	<b>5601,2</b>	14900,0	
<i>Хөд-эрх-алба</i>	5346,5	<b>5378,2</b>	100,6%	<b>1753,0</b>	32,6%	<b>462,7</b>	<b>3162,5</b>	5346,5	
<i>Нэ-эмнэл</i>	342092,3	<b>366368,5</b>	107,1%	<b>122223,8</b>	33,4%	<b>31730,6</b>	<b>212414,1</b>	250736,7	28599,6
<i>ЭМГазар</i>	101801,2	<b>88315,8</b>	86,8%	<b>20428,7</b>	23,1%	<b>5458,3</b>	<b>62428,8</b>	87960,0	4026,4
<i>Өв-Жанч</i>	93404,1	<b>134200,6</b>	143,7%	<b>13409,6</b>	10,0%	<b>4219,9</b>	<b>116571,1</b>	46482,2	18597,6
<i>ЭАХСХА</i>	17742,8	<b>17713,0</b>	99,8%	<b>7272,2</b>	41,1%	<b>2127,6</b>	<b>8313,2</b>	18423,9	
<i>ХЖХ</i>	42754,4	<b>42965,0</b>	100,5%	<b>8860,9</b>	20,6%	<b>3041,8</b>	<b>31062,3</b>	47428,6	1852,0
<i>Музей</i>	14660,0	<b>15118,1</b>	103,1%	<b>4619,2</b>	30,6%	<b>1295,1</b>	<b>9203,8</b>	12450,9	11025,5
<i>Ном сан</i>	21831,6	<b>22160,2</b>	101,5%	<b>4342,8</b>	19,6%	<b>1138,7</b>	<b>16678,7</b>	23781,6	10,8
<i>БТСТөв</i>	41899,5	<b>46987,0</b>	112,1%	<b>8418,0</b>	17,9%	<b>1948,9</b>	<b>36620,1</b>	54395,2	1188,7
<i>Өг-Зүс</i>	18757,5	<b>17690,5</b>	94,3%	<b>2508,0</b>	14,2%	<b>324,0</b>	<b>14858,5</b>	9625,6	2469,5
<i>Цаг уур</i>	40770,5	<b>41937,6</b>	102,9%	<b>26875,0</b>	64,1%	<b>7623,0</b>	<b>7439,6</b>	43186,7	1090,7
<i>Хүү-байг</i>	5152,4	<b>5802,4</b>	112,6%	<b>858,0</b>	14,8%	<b>209,9</b>	<b>4734,5</b>	5152,4	
<i>НУГазар</i>	0,0	<b>15567,0</b>	0,0%	<b>7001,4</b>	45,0%	<b>2567,4</b>	<b>5998,2</b>	0,0	5545,2
<i>ХЭАХНийгэмлэг</i>		<b>0,0</b>		<b>0,0</b>		<b>0,0</b>	<b>0,0</b>	0,0	
<i>СХЗТөв</i>	7218,3	<b>9524,4</b>	131,9%	<b>4566,1</b>	47,9%	<b>1205,6</b>	<b>3752,7</b>	3929,2	28,3
<i>Цагдаа</i>	175082,7	<b>236083,8</b>	134,8%	<b>110774,1</b>	46,9%	<b>9589,6</b>	<b>115720,1</b>	218803,4	9105,5
<i>Гал</i>	39903,5	<b>47113,2</b>	118,1%	<b>24429,2</b>	51,9%	<b>1145,5</b>	<b>21538,5</b>	48122,6	4455,9
<i>Аврах салбар</i>	21953,6	<b>20848,3</b>	95,0%	<b>9312,5</b>	44,7%	<b>885,3</b>	<b>10650,5</b>	22534,3	
<i>ХАА УГаз</i>	39488,9	<b>36457,0</b>	92,3%	<b>12562,9</b>	34,5%	<b>3363,4</b>	<b>20530,7</b>	42188,9	
<i>Ахмад</i>	1526,0	<b>1399,2</b>	91,7%	<b>705,3</b>	50,4%	<b>0,0</b>	<b>693,9</b>	1526,0	
<i>Халамж</i>	9984,4	<b>10915,8</b>	109,3%	<b>3211,4</b>	29,4%	<b>847,8</b>	<b>6856,6</b>	10796,9	150,0
<i>Нөөц сан</i>	25262,5	<b>27985,9</b>	110,8%	<b>0,0</b>	0,0%	<b>0,0</b>	<b>27985,9</b>	27985,9	
<i>Гад А/Х</i>	13750,0	<b>13282,0</b>	0,0%	<b>0,0</b>	0,0%	<b>0,0</b>	<b>13282,0</b>	13282,0	
<i>ХО, Их Зас</i>	90900,0	<b>133564,6</b>		<b>0,0</b>	0,0%	<b>0,0</b>	<b>133564,6</b>	133564,6	
<i>ЦИХШтаб</i>	6950,0	<b>3766,5</b>		<b>2453,7</b>	65,1%	<b>147,2</b>	<b>1165,6</b>	3766,5	
<i>ИМ ҮТөв</i>	2332,8	<b>2919,8</b>	125,2%	<b>779,4</b>	26,7%		<b>2140,4</b>	1035,3	
<i>МХАлба</i>	19925,6	<b>20506,3</b>	102,9%	<b>10364,0</b>	50,5%	<b>2736,0</b>	<b>7406,3</b>	20506,0	
<i>ГЗБАлба</i>	11433,6	<b>16355,0</b>	143,0%	<b>7001,4</b>	42,8%	<b>1296,1</b>	<b>8057,5</b>	16355,0	
<i>Ангил-гүй</i>	106429,3	<b>97448,6</b>		<b>0,0</b>	0,0%	<b>0,0</b>	<b>97448,6</b>	89671,9	
<b>ДҮН</b>	<b>1494752,2</b>	<b>1672556,7</b>	111,9%	<b>470817,6</b>	28,1%	<b>95376,2</b>	<b>1106362,9</b>	<b>1435990,6</b>	<b>89345,7</b>

**Тайлбар:** Нийт өглөгөөс Нэгдсэн эмнэлэг 4422,0, Өвөр жанчивлан 1540,4, Өгөөмөр зуслан 403,3, БТС Хороо 187,4 мянган ₮-ийн НДШ-ийн өртэй байна.

## Төсөвт байгууллагуудын Өглөгийн үлдэгдэл.

thous tog (мян-төг)

д/д		Хэмжих нэгж	2001 оны эцсийн байдлаар	2002 оны 8сарын 30-ны үлдэгдэл	үүнээс: Өглөг үүссэн хугацаагаар		
					31-60 өдөр	61-120 өдөр	121 өдрөөс дээш
<b>Төсөвт байгууллагуудын өглөг Бүгд</b>							
	мян-төг		<b>594 689,7</b>	<b>266 878,8</b>	103 913,5	25 337,1	137 628,2
1	Ү Цалингийн	мян-төг	27 739,2	<b>11 450,6</b>	11 450,6	0,0	0,0
2	НДШ	мян-төг	29 159,3	<b>72 882,2</b>	29 570,9	4 043,8	39 267,5
3	Ү ЭМД	мян-төг	0,0				
4	Гэрэл пахилгаан	мян-төг	40 706,4	<b>15 366,7</b>	2 166,2	2 473,2	10 727,3
5	н Түлш,халаалт	мян-төг	240 126,0	<b>25 798,0</b>	1 120,1	1 580,7	23 097,2
6	Цэвэр, бохир ус	мян-төг	15 780,3	<b>1 700,0</b>	1 580,0	120,0	0,0
7	э Шуудан,холбоо	мян-төг	20 146,9	<b>8 437,0</b>	3 243,8	1 061,6	4 131,6
8	Хоол	мян-төг	11 085,4	<b>5 695,5</b>	1 197,3	2 326,9	2 171,3
9	э Эм	мян-төг	24 046,0	<b>25 305,4</b>	18 872,6	1 944,4	4 488,4
10	с Бусад	мян-төг	185 900,2	<b>100 243,4</b>	34 712,0	11 786,5	53 744,9
<b>Төсөвт байгууллагуудын өглөг Бүгд</b>							
	хувь		100,0%	100,0%	38,94%	9,49%	51,57%
1	Ү Цалингийн	хувь	4,66%	4,29%	4,29%	0,00%	0,00%
2	НДШ	хувь	4,90%	27,31%	11,08%	1,52%	14,71%
3	Ү ЭМД	хувь	0,00%	0,00%	0,00%	0,00%	0,00%
4	Гэрэл пахилгаан	хувь	6,84%	5,76%	0,81%	0,93%	4,02%
5	н Түлш,халаалт	хувь	40,38%	9,67%	0,42%	0,59%	8,65%
6	Цэвэр, бохир ус	хувь	2,65%	0,64%	0,59%	0,04%	0,00%
7	э Шуудан,холбоо	хувь	3,39%	3,16%	1,22%	0,40%	1,55%
8	Хоол	хувь	1,86%	2,13%	0,45%	0,87%	0,81%
9	э Эм	хувь	4,04%	9,48%	7,07%	0,73%	1,68%
10	с Бусад	хувь	31,26%	37,56%	13,01%	4,42%	20,14%

**Төсвийн Өглөг (өр)-ийг сумдын нэрээр, төсөвтэй шууд харьцдаг байгууллагуудын дүнгээр үзүүлбэл:**

Soms	Нийт өглөг (мян-төг)	Ү Ү Н Э Э С			Авлага
		цалин	НДШ	бусад	
Алтанбулаг	1217,2			1217,2	4301,3
Аргалант					967,5
Архуст	1864,2		1864,2		1696,7
Батсүмбэр	6209,0		5190,3	1018,7	
Баян	2086,6			2086,6	
Баяндэлгэр					16433,9
Баянжаргалан	8078,1	3850,0	2068,6	2159,5	4613,7
Баян-Өнжүүл	1170,0			1170,0	2529,0
Баянхангай	4651,9		2149,5	2502,4	205,3
Баянцагаан	7902,7	2425,0	1017,5	4460,2	4940,6
Баянцогт	2364,8		725,5	1639,3	1827,9
Баянчандмань	13291,2			13291,2	4565,0
Борнуур	81,9			81,9	3453,3
Бүрэн	1124,4		590,8	533,6	2756,3
Дэлгэрхаан	3940,1		148,8	3791,3	5778,2
Жаргалант	1008,5		1008,5		15590,8
Заамар	31640,2		22988,8	8651,4	6779,7
Лүн	1602,2	603,0	341,3	657,9	65,0
Мөнгөнморьт	2081,3		780,9	1300,4	1220,0
Өндөрширээт					173,4
Сүмбэр	88,6			88,6	5323,7
Сэргэлэн	8661,0			8661,0	11725,0
Угтаал	7929,8	794,6	57,5	7077,7	1040,0
Цээл	34613,2	3778,0	16258,3	14576,9	16857,4
Эрдэнэ	11942,9		2805,3	9137,6	4,8
Эрдэнэсант	11447,8		1786,8	9661,0	13425,9
Зуунмод	12535,5		4850,1	7685,4	2415,8
Төвлөрсөн	89345,7		8249,5	81096,2	105345,7
<b>О.Н.Дүн</b>	<b>177533,1</b>	<b>11450,6</b>	<b>64632,7</b>	<b>101449,8</b>	<b>128690,2</b>
<b>ДҮН</b>	<b>266878,8</b>	<b>11450,6</b>	<b>72882,2</b>	<b>182546,0</b>	<b>234035,9</b>

**Мөнгө, Зээл, Хадгаламж**

Монгол шуудан банкны салбар, ХАА-н банкны УБ төв салбарын харьяа тооцооны төвийн дүнгээр 2002 оны эхний 8 сард кассын орлого **3242,6** сая ₮, кассын зарлага **3169,4** сая ₮ болж, гүйлгээнд **55,9** сая ₮ байгаа нь өмнөх сарынхаас **2,2** хувиар буурлаа.

**Банкны кассын орлого, зарлага.**  
REVENUE, EXPENDITURE, BANK OF CASH

mln tog  
(сая-төг)

	Банкны кассын						Орлого % Зарлага Revenue to expenditure ratio, %
	Орлого revenue			Зарлага expenditure			
	Системийн банкны зузаат- гал	Бусад цэвэр орлого	Дүн Total	Системийн банкнд шилжүүл- сэн	Бусад цэвэр зарлага	Дүн Total	
Салбар, тооцооны кассуудын дүн Total bank	1710,0	896,9	<b>3242,6</b>	0,0	2498,6	<b>3169,4</b>	<b>102,3%</b>
Ү - Монгол банк Y Mongolia Bank	0		0,0	0,0		0,0	0,0%
н - ХАА-н банкны тооцооны касс э Agriculture Bank	1710,0	896,9	<b>2606,9</b>		2498,6	<b>2498,6</b>	104,3%
э - Мон-шуудан банкны салбар с Post Givo Bank	26,1	609,6	<b>635,7</b>	192,5	478,3	<b>670,8</b>	94,8%

Хөдөө аж ахуйн банкны харьяа тооцооны төв, Монгол шуудан банкны салбарууд аж ахуйн нэгж байгууллагуудад жижиг худалдаа, үйлдвэрлэлийг дэмжих үүднээс өмнөх онд олгосон зээл 8-р сарын 30-ний байдлаар **1139,5** сая ₮ байгаа нь өмнөх оны эцсээс **881,8** сая ₮-р, өмнөх сарынхаасаа **185,9** сая ₮-р тус тус нэмэгдлээ.

**Зээлийн өрийн үлдэгдэл**

(сая-төг)

LOANS OUTSTANDING, at the end of month, mln tog

	Зээлийн өрийн үлдэгдэл Loans outstanding				Үүнээс хугацаа хэтэрсэн of which : overdue			
	2001 оны			2002 он	2001 оны			2002
	3-30	6-30	12-30	8-30	03-30	06-30	12-30	8-30
Банкны системийн дүн Total bank	6,6	56,0	257,7	1139,5	0,0	0,0	0,0	<b>0,0</b>
Ү - ХАА-н банкны тооцооны касс Y Agriculture Bank	6,6	39,5	208,6	1060,0	0,0	0,0	0,0	0,0
э - Мон-шуудан банкны салбар с Post Givo Bank	0,0	16,5	49,1	79,5	0,0	0,0	0,0	0,0

**Иргэдийн хувийн хадгаламжинд** 8-р сарын 30-ний байдлаар **409,7** сая ₮ байгаа нь өмнөх сараасаа **51,6** сая ₮-өөр өслөө.

**Иргэдийн хадгаламжийн үлдэгдэл, хүү**

(сая, төгрөгөөр)

REMAINDER OF INDIVIDUAL DEPOSITS, RATE  
mln tog, by months %

	Хадгаламжийн үлдэгдэл Remainder deposits				Хадгаламжийн хүүний сарын дундаж хувь	
	2001 оны			2002	Хуга- цаатай	Хуга- цаагүй
	03-01	07-01	12-30	<b>08-30</b>		
Банкны системийн дүн	33,3	65,3	123,2	409,7		
Ү - ХАА-н банкны тооцооны касс Y Agriculture Bank	19,4	15,5	62,5	313,30	1,0	0,4
э - Мон-шуудан банкны салбар с Post Givo Bank	13,9	49,8	60,7	96,40	1,2	0,4

## Нийгмийн даатгал

Нийгмийн даатгалын байгууллагын мэдээгээр оны эхний 8 сард **НДШ-ийн** орлого **1029,6** сая ₮ болж төлөвлөгөө **100,0** хувь биелэв. **НДШ-ийн** төлөвлөгөөг **Цээл, Баянцогт, Баянхангай, Заамар, Эрдэнэсант, Сүмбэр,Эрдэнэ, Жаргалант, Бүрэн, Баянжаргалан, Мөнгөнморьт** сумдууд **54,6-2,6** хувиар тасалдууллаа. Тэтгэвэр, тэтгэмжинд **1638,4** сая ₮ олгож, олголтын хувь **100** болов.

### НИЙГМИЙН ДААТГАЛЫН САНГИЙН ОРЛОГО , ЗАРЛАГА 2002 ОНЫ 8-Р САРЫН БАЙДЛААР

Сумын нэр	НДШ-ийн орлого					Олгосон тэтгэвэр, тэтгэмж			Эмд-ын гэрээт санхүүжилт		
	Төлөвлөгөө	Гүйцэтгэл	Хувь	Өгсөн татаас	Орлого бүгд	Тэтгэвэр		Хувь	Олгох	Олгосон	Хувь
						Олгох	Олгосон				
Алтанбулаг	17356,3	<b>27803,7</b>	160,2%	31000,0	58803,7	58342,1	58342,1	100%	3800,0	3800,0	100%
Аргалант	11157,6	<b>12167,5</b>	109,1%	16000,0	28167,5	26715,0	26715,0	100%	3333,3	3333,3	100%
Архуст	11157,6	<b>13561,5</b>	121,5%	24000,0	37561,5	34532,7	34532,7	100%	3333,3	3333,3	100%
Батсүмбэр	35580,3	<b>36781,4</b>	103,4%	76500,0	113281,4	112770,4	112770,4	100%	6000,0	6000,0	100%
Баян	29133,7	<b>30516,4</b>	104,7%	16500,0	47016,4	39226,8	39226,8	100%	5333,3	5333,3	100%
Баяндэлгэр	9917,9	<b>11902,7</b>	120,0%	21000,0	32902,7	29633,5	29633,5	100%	3333,3	3333,3	100%
Баянжаргалан	9298,0	<b>8843,5</b>	95,1%	18500,0	27343,5	26104,0	26104,0	100%	3000,0	3000,0	100%
Баян-Өнжүүл	9298,0	<b>8644,8</b>	93,0%	32000,0	40644,8	39956,7	39956,7	100%	2666,7	2666,7	100%
Баянхангай	9917,9	<b>8604,1</b>	86,8%	18500,0	27104,1	25002,2	25002,2	100%	2780,0	2780,0	100%
Баянцагаан	9298,0	<b>10364,3</b>	111,5%	30000,0	40364,3	39230,3	39230,3	100%	4666,7	4666,7	100%
Баянцогт	13637,1	<b>11451,1</b>	84,0%	37500,0	48951,1	47364,3	47364,3	100%	5333,3	5333,3	100%
Баянчандмань	18596,0	<b>17402,9</b>	93,6%	46000,0	63402,9	62289,8	62289,8	100%	4666,7	4666,7	100%
Борнуур	24794,7	<b>27678,3</b>	111,6%	50000,0	77678,3	77121,2	77121,2	100%	6000,0	6000,0	100%
Бүрэн	9298,0	<b>8503,5</b>	91,5%	50000,0	58503,5	56506,4	56506,4	100%	4000,0	4000,0	100%
Дэлгэрхаан	8678,1	<b>13622,8</b>	157,0%	25000,0	38622,8	35105,1	35105,1	100%	3333,3	3333,3	100%
Жаргалант	40291,3	<b>36791,4</b>	91,3%	67000,0	103791,4	102178,6	102178,6	100%	6666,7	6666,7	100%
Заамар	180381,2	<b>160513,4</b>	89,0%	12000,0	172513,4	79545,8	79545,8	100%	6666,7	6666,7	100%
Лүн	22315,2	<b>20830,4</b>	93,3%	25000,0	45830,4	44372,4	44372,4	100%	6666,7	6666,7	100%
Мөнгөнморьт	17356,3	<b>16913,5</b>	97,4%	24500,0	41413,5	37386,1	37386,1	100%	4666,7	4666,7	100%
Өндөрширээт	9917,9	<b>10516,4</b>	106,0%	29000,0	39516,4	38241,8	38241,8	100%	5666,7	5666,7	100%
Сүмбэр	14876,8	<b>13400,8</b>	90,1%	24000,0	37400,8	36564,8	36564,8	100%	5333,3	5333,3	100%
Сэргэлэн	8678,1	<b>8201,9</b>	94,5%	24000,0	32201,9	29466,8	29466,8	100%	3000,0	3000,0	100%
Угтаалцайдам	17976,1	<b>18641,9</b>	103,7%	43500,0	62141,9	61714,7	61714,7	100%	6000,0	6000,0	100%
Цээл	40291,3	<b>18307,7</b>	45,4%	40000,0	58307,7	53675,6	53675,6	100%	5666,7	5666,7	100%
Эрдэнэ	22315,2	<b>20401,6</b>	91,4%	39500,0	59901,6	57073,1	57073,1	100%	4666,7	4666,7	100%
Эрдэнэсант	29753,6	<b>26493,1</b>	89,0%	58000,0	84493,1	81771,9	81771,9	100%	6666,7	6666,7	100%
Зуунмод	398264,3	<b>430739,5</b>	108,2%	105600,0	536339,5	306535,5	306535,5	100%	146356,7	136356,7	93,2%
Рашаан сувилал									23200,0	23200,0	100%
Тахилт СЗЭТ									10000,0	10000,0	100%
Хорих , цэргийн анги									10200,0	10200,0	100%
<b>ДҮН</b>	<b>1029536,5</b>	<b>1029600,0</b>	<b>100,0%</b>	<b>984600,0</b>	<b>2014200,0</b>	<b>1638427,7</b>	<b>1638427,7</b>	<b>100,0%</b>	<b>313003,3</b>	<b>303003,4</b>	<b>96,8%</b>
2001-08	1032400,1	<b>872097,0</b>	<b>84,5%</b>	752000,0	1624097,0	1511692,8	<b>1461692,8</b>	<b>96,7%</b>	305600,0	305600,0	100%
2000-08	1024800,0	<b>710107,7</b>	<b>69,3%</b>	774400,0	1484507,7	1424000,0	<b>1132279,0</b>	<b>79,5%</b>	322567,2	251191,6	77,9%

## Нийгмийн халамж

Нийгмийн халамж үйлчилгээний төвийн мэдээгээр оны эхний 8 сард сумдад нийт **366,0** сая ₮-ийн санхүүжилт хийгдэж, нийгмийн халамжийн тэтгэвэр, тэтгэмжийн олголт **92,4** хувь биелэв.

Нийгмийн халамжийн сангийн 2002-оны 08-р сарын санхүүжилтын мэдээ

			/мян-төг/			
			Хуваарил агдсан санхүүжи лт	халамжийн н үйлчилгээ нд зарцуулса	Олголтын хувь	
Үзүүлэлтүүд	х/тоо	дүн				
Халамжийн тэтгэвэр	1718	139553,5	Алтанбулаг	13576,0	12980,0	95,6%
Жирэмсэн амаржсан	955	103258,8	Аргалант	7150,0	7020,0	98,2%
Хүүхэд асарсаны	1784	130111,8	Архуст	9480,0	8500,0	89,7%
Олон хүүхэдтэй	72	2932	Батсүмбэр	24450,0	22150,0	90,6%
нярайн арчилгааны	48	1895,7	Баянчандмань	10400,0	9900,0	95,2%
ихэр хүүхдийн	4	80	Баян	8700,0	8150,0	93,7%
Өнчин хүүхэд үрчлэн авч	37	3672,9	Баян-Өнжүүл	11100,0	9980,0	89,9%
Халамжийн үйлчилгээ	72	701,2	Баяндэлгэр	7546,0	6596,0	87,4%
Тахир дутуугийн хөнгөлөлт	31	1681,4	Баянжаргалан	8000,0	7680,0	96,0%
Ахмад настны хөнгөлөлт	624	29351,2	Баянхангай	7278,0	7145,0	98,2%
Партизан,улсын баатарын	13	375,9	Баянцагаан	10800,0	9850,0	91,2%
Алдарт эхийн одон	58	1320	Баянцогт	9050,0	8920,0	98,6%
Банкны зардал		254,9	Борнуур	18750,0	17150,0	91,5%
<b>Зарлагын нийт дүн</b>	<b>5416</b>	<b>415189,3</b>	Бүрэн	15300,0	13980,0	91,4%
			Дэлгэрхаан	11350,0	10250,0	90,3%
			Жаргалант	25250,0	22450,0	88,9%
			Заамар	15200,0	14120,0	92,9%
			Лүн	10700,0	10120,0	94,6%
			Мөнгөнморьт	8650,0	7750,0	89,6%
			Өндөрширээт	8300,0	8210,0	98,9%
			Сэргэлэн	10300,0	10120,0	98,3%
			Сүмбэр	8500,0	8150,0	95,9%
			Угтаал	13230,0	11330,0	85,6%
			Цээл	11000,0	10450,0	95,0%
			Эрдэнэ	12012,0	11250,0	93,7%
			Эрдэнэсант	26800,0	21690,0	80,9%
			Зуунмод	73404,7	70120,0	95,5%
			<b>Аймгийн дүн</b>	<b>396276,7</b>	<b>366011,0</b>	<b>92,4%</b>
			<b>2001оны мөн үс</b>	<b>338900,9</b>	<b>338900,9</b>	<b>100,0%</b>
			<b>2000оны мөн үс</b>	<b>352774,0</b>	<b>341151,0</b>	<b>96,7%</b>



## Ү н э , т а р и ф

**а.Аймгийн төвд** 2002 оны 8-р сард бараа үйлчилгээний үнэ тариф 2000 оны 12-р сарын 31-ныхтай харьцуулахад **1.07 %** өсч, 2001 оны 8-р сарынхаас **4.09 %**-иар буурлаа. Мөн 2002 оны 8-р сард бараа үйлчилгээний үнэ тариф дундажаар **1.94** хувиар буурсан нь өмнөх сарынхаас **3.01** нэгжээр буурав.

Хэрэглээний бараа, үйлчилгээний үнийн индекс, 2002.VIII  
Consumer price index of certain goods and services, 2002.VIII

/аймгийн төвд/ БҮЛЭГ		GROUP	хувь - percentage		
			2002-08/ 2000-12	2002-08/ 2001-08	2002-08/ 2001-07
<b>Хүнсний бараа</b>		<b>Foodstuffs</b>	<b>100,40</b>	<b>92,32</b>	<b>96,71</b>
Ү	Гурил, гурилан бүтээгдэхүүн	Flour and flour products	86,79	83,98	103,19
Ү	Мах, махан бүтээгдэхүүн	Meat and meat products	140,05	110,32	78,17
н	Сүү, сүүн бүтээгдэхүүн	Milk and dairy products	66,80	80,92	90,67
э	Саахар, чихэр, цай, жимс	Sugar, candy, tea, fruits	83,73	86,06	98,50
э	Төмс, хүнсний ногоо	Potatoes and vegetables	112,19	113,99	88,10
с	Хүнсний бусад бараа	Other foodstuffs	111,52	108,81	107,39
	Архи, ундаа, тамхи	Alcohol and tobacco	107,33	86,91	98,45
<b>Хувцас, гутал, бөс бараа</b>		<b>Clothing, footwear and cloth</b>	<b>96,70</b>	<b>98,39</b>	<b>97,96</b>
Ү	Эрэгтэй хүний хувцас	Men's clothing	106,14	106,09	98,42
Ү	Эмэгтэй хүний хувцас	Women's clothing	96,60	101,15	98,70
н	Хүүхдийн хувцас	Children's clothing	114,80	110,89	100,74
ээ	Бүх төрлийн гутал	Footwear	90,37	92,86	97,55
с	Хөвөн, бөс бараа	Cloth	101,46	97,98	95,22
<b>Орон сууц, гүлш, цахилгаан</b>		<b>Housing, heating, electricity</b>	<b>130,96</b>	<b>115,34</b>	<b>102,21</b>
<b>Гэр ахуйн бараа</b>		<b>Household goods</b>	<b>102,43</b>	<b>102,17</b>	<b>102,05</b>
<b>Эм тариа, эмнэлгийн үйлчилгээ</b>		<b>Medical care and services</b>	<b>99,07</b>	<b>98,18</b>	<b>100,00</b>
<b>Тээвэр, холбооны үйлчилгээ</b>		<b>Transport and communication</b>	<b>99,19</b>	<b>90,83</b>	<b>99,68</b>
<b>Соёл, боловсролын бараа үйлчилгээ</b>		<b>Cultural goods and recreation</b>	<b>100,60</b>	<b>100,67</b>	<b>100,00</b>
<b>Бусад бараа, үйлчилгээ</b>		<b>Other goods and services</b>	<b>90,86</b>	<b>94,49</b>	<b>98,57</b>
<b>Ерөнхий (нийт) индекс</b>		<b>Overall index</b>	<b>101,07</b>	<b>95,91</b>	<b>98,06</b>

Энэ сард хүнсний гол нэр төрлийн бүтээгдэхүүний бүлгээс хэрэглээнд өндөр жин эзэлдэг хонь, үхрийн мах, дотор мах, хиам, өөхөн тос, шингэн сүү, тараг, элсэн чихэр, хатуу чихэр, төмс, манжин, сонгино, алаг салат, архи, костюм, жинсэн өмд, кофт, трико, охидын платье, хүүхдийн оймс, трусы, эрэгтэй хүний ширэн ботинк, эмэгтэй хүний ширэн туфли, хүүхдийн нүүз, хятад торго, нүүрс, цайны халуун сав, гэрлийн шил, лаа, машины дугуй, уруулын будаг зэрэг 31 нэрийн хүнсний болон бараа бүтээгдэхүүний үнэ 2.7-36.4 хувиар буурсан нь ерөнхий индекс 1,94 нэгжээр буурахад нөлөөлөв.

Мөн энэ хугацаанд 1, 2-р гурил, цагаан, шар будаа, ногоон цай, байцаа, лууван, шилтэй өргөст хэмх, ургамалын тос, янжуур тамхи, эрэгтэй хүний футболка, хүүхдийн футболка, хүүхдийн жинсэн өмд, хүүхдийн ноосон өмд, цахилгааны 1 квт-ын үнэ, барааны саван зэрэг 16 нэрийн хүнсний болон бараа, бүтээгдэхүүний үнэ өсч, 92 нэрийн бараа, үйлчилгээний үнэ хэвийн байв.

**Тов аймгийн өргөн хэрэглээний бараа, үйлчилгээний үнийн ИНДЕКС**  
**Consumer price index of selected goods and services in tov**

(Аймгийн төвд )

(2002 оны 08-р сарын байдлаар)

бараа, үйлчилгээний нэр төрөл, хэмжих нэгж	2002-08/ 2000-12	2002-08/ 2001-08	2002-08/ 2002-07
1. Гурил, 1-р зэрэг, кг	81,82	79,41	103,85
2. Гурил, 2-р зэрэг, кг	86,67	86,67	104,00
3. Талх, орон нутгийн, ш	100,00	100,00	100,00
4. Гурилан боов, кг	100,00	100,00	100,00
5. Гоймон, 250 гр	92,86	86,67	92,86
6. Жигнэмэг, 100 гр,	100,00	105,00	100,00
7. Цагаан будаа, кг	97,44	84,44	102,70
8. Шар будаа,кг	109,09	102,86	102,86
9. Хонины мах, 1-р зэрэг, кг	154,41	116,67	80,77
10. Үхрийн мах, 2-р зэрэг, кг	136,99	117,65	76,92
11. Дотор мах, 1 гүзээ	83,33	50,00	50,00
12. Хиам, чанасан, кг	95,24	100,00	90,91
13. Өөхөн тос, кг	111,11	83,33	95,24
14. Шингэн сүү, л	50,00	75,00	85,71
15. Тараг,л	58,33	87,50	87,50
16. Цөцгийн тос, кг	78,95	78,95	100,00
17. Хуурай сүү, кг	121,43	97,14	100,00
18. Цагаан тос, кг/Шар тос/	76,67	82,14	100,00
19. Элсэн чихэр, кг	76,92	76,92	94,34
20. Хатуу чихэр, кг, дотоод	90,00	100,00	94,74
21. Ирис, гадаад, кг	76,92	83,33	100,00
22. Шоколад, 100 гр	94,00	94,00	100,00
23. Ногоон цай	82,50	94,29	103,13
24. Алим, кг	120,00	75,00	100,00
25. Варенье,гадаад	80,00	80,00	100,00
26. Төмс, кг	83,33	100,00	83,33
27. Байцаа, кг	100,00	80,00	114,29
28. Лууван, кг	125,00	83,33	111,11
29. Манжин, кг	233,33	175,00	70,00
30. Бөөрөнхий сонгино, кг	100,00	133,33	88,89
31. Шилтэй өргөст хэмх	103,16	98,00	103,16
32. Шилтэй ногооны салат, кг	125,00	96,15	89,29
33. Иоджуулсан давс, кг	96,15	100,00	100,00
34. Ургамлын тос, л	131,58	131,58	119,05
35. Цуу, 170 гр	91,67	94,83	100,00
36. Майонез, Найнз, 500 гр	91,43	88,89	100,00
37. Бульон, үхрийн, 1ш	100,00	80,00	100,00
38. Гуанзны иж бүрдэл хоол	119,17	100,00	100,00
39. Цэцэрлэгийн хүүхдийн хоолны сарын дундаж үнэ	100,00	100,00	100,00
40. Архи, 0.5л	106,25	80,95	94,44
41. Пиво, Cass, 0.33л	110,00	91,67	100,00
42. Ундаа, 0.5л	100,00	100,00	100,00
43. Янжуур, Болгар, хайрцаг	114,29	91,43	106,67
44. Дүнсэн тамхи, боодол	100,00	100,00	100,00
45. Эрэгтэй хүний синтефон дотортой куртка, 48-50 раз	83,33	100,00	100,00
46. Костюм, хэмжээ 48-50, /Улс, татерналыг сонгох	100,00	110,00	95,65



ҮРГЭЛЖЛЭЛ

бараа, үйлчилгээний нэр төрөл, хэмжих нэгж	2002-08/ 2000-12	2002-08/ 2001-08	2002-08/ 2002-07
47. Жинсэн өмд, 31-33 раз	106,67	106,67	94,12
48. Сорочка, урт ханцуйтай, Хятад	71,43	96,15	100,00
49. Ноосон цамц, 50% ноос, хэмжээ 48-50	125,00	125,00	100,00
50. Эрэгтэй хүний футболка, 100% хөвөн, богино ханцуйтай,	216,67	130,00	104,00
51. Оймс, Хятад	109,09	100,00	100,00
52. Эрэгтэй тусы, 100% хөвөн даавуун	100,00	100,00	100,00
53. Эмэгтэй хүний хиймэл үсэн шуба, Хятад, 46-48 раз	90,91	100,00	100,00
54. Хавар намрын пальто, 70% ноосон материалтай, 46-48 раз	60,00	69,23	100,00
55. Хослол, хэмжээ 46-48, /Л/с, материалыг сонгох/	111,11	111,11	100,00
56. Кофт, урт ханцуйтай, гоёлын, гадаад	115,38	107,14	93,75
57. Юбка, 50% ноосон, богино, хар өнгийн, Солонгос, 44-46 раз	121,43	121,43	100,00
58. Ноосон цамц, 50% ноос, Хятад	93,33	107,69	100,00
59. Ноосон өмд, 50% ноос, Хятад	80,00	100,00	100,00
60. Хөхний даруулга, Хятад,	107,14	100,00	100,00
61. Трико, Солонгос, 100% полиамид	115,00	115,00	95,83
62. Эмэгтэй тусы, 100% хөвөн даавуун	118,18	108,33	100,00
63. Хавар намрын куртка, синтефон дотортой, 6-7 настай хүүхдийн	155,56	175,00	100,00
64. Хүүхдийн ноосон цамц, 50% ноос, 7-8 настай хүүхдийн	60,00	78,95	100,00
65. Охидын платс, 50% хөвөн материалтай, 5-6 настай охидын, богино ханцуйтай	108,57	108,57	95,00
66. Хүүхдийн футболка, 100% хөвөн, богино ханцуйтай, цулгүй, 4-5 настай хүүхди	250,00	150,00	136,36
67. Хүүхдийн жинсэн өмд, энгийн хийцтэй, 9-10 настай хүүхдийн, Хятад улсын	114,29	85,11	114,29
68. Хүүхдийн ноосон өмд, 50% ноос, 6-7 настай хүүхдийн, Хятад улсын	115,38	115,38	125,00
69. Хүүхдийн оймс, Хятад, 80% хөвөн, 4-5 настай хүүхдийн	116,67	87,50	70,00
70. Хүүхдийн тусы, 100% хөвөн, Хятад улсын, 3-4 настай хүүхдийн	85,71	85,71	85,71
71. Эрэгтэй хүний өвлийн ширэн гутал, Хятадын, 39-40 раз	80,00	86,96	100,00
72. Эрэгтэй хүний зуны ширэн ботинк, энгийн хийцтэй, гадаад, 39-40 раз	81,82	81,82	90,00
73. Эмэгтэй хүний өвлийн ширэн гутал, урт түрийтэй, цахилгаантай, 37-38 раз	95,24	95,24	100,00
74. Эмэгтэй хүний хавар намрын гутал, богино түрийтэй, Хятадын, 37-38 раз	100,00	115,38	100,00
75. Эмэгтэй хүний ширэн туфли, энгийн хийцтэй, гадаад, 36-37 раз	80,00	85,71	92,31
76. Эрэгтэй хүүхдийн өвлийн гутал, Хятадын, үдээтэй, 9-10 настай хүүхдийн	133,33	117,65	100,00
77. Хүүхдийн пүүз, хиймэл ширэн, Хятадын, 7-8 настай хүүхдийн	157,14	91,67	91,67
78. Охидын туфли, 5-6 настай хүүхдийн	90,00	90,00	100,00
79. Дээлийн даавуу, метр	153,85	125,00	100,00
80. Хятад торго, задгай хэтэй, метр	100,00	100,00	90,00
81. Эрэн даавуу, Орос, метр	100,00	93,75	100,00
82. Даалимба, Хятадын, метр	87,50	87,50	100,00
83. Оёлын угас, цаасан дамартай, ш/200м/	100,00	100,00	100,00
84. Бор хөвөн, кг	83,33	83,33	100,00
85. Халаалт, м1	248,65	248,65	100,00
86. Цэвэр усны үнэ, 1 хүний	100,00	100,00	100,00
87. Цахилгаан, 1квт	142,30	109,42	108,89
88. Шар тосон будаг, л, Хятад	108,33	108,33	100,00
89. Тоосго, ш	100,00	100,00	100,00
90. Гэрийн гадуур цагаан бүрээс	92,00	100,00	100,00
91. Нүүрс, тн	133,33	125,00	90,91
92. Түлшний мод, м3	83,33	83,33	100,00

үргэлжлэл

бараа, үйлчилгээний нэр төрөл, хэмжих нэгж	2002-08/	2002-08/	2002-08/
	2000-12	2001-08	2002-07
93. Жижиг модон сандал, дотоод, ш	133,33	100,00	100,00
94. Халуун сав, пайны, 2л	108,00	108,00	96,43
95. Шаазан аяга,ш, Хятад	85,71	100,00	100,00
96. Тогоо, 10 л	100,00	100,00	100,00
97. Данх, Хятад, никель, 2л	150,00	115,38	100,00
98. Цахилгаан плитка, Мечта	106,67	106,67	100,00
99. Хивс, Сэлэнгэ, 2*3м	96,92	100,00	100,00
100. Ноосон одъяал, Аргал	88,89	94,12	100,00
101. Ор хөнжлийн даавуу /Орос, Хятадыг сонгох/	85,71	100,00	100,00
102. Оёдын машин, Хятад	100,00	100,00	100,00
103. Барааны саван, "ОК", 200 гр	100,00	115,15	111,76
104. Угаалгын пунтаг, ОМО, цагаан 200 гр	100,00	88,89	100,00
105. Чийдэнгий шил, 60 в	93,33	80,00	80,00
106. Лаа, ш	100,00	100,00	93,33
107. Шүдэнз, хайрцаг	100,00	100,00	100,00
108. Хулдаас, Хятадын, 2 м-ийн өргөнтэй, м	113,33	100,00	100,00
109. Ампициллин, уухаар, 10ш	90,91	100,00	100,00
110. Аспирин, /Анальги/ 10 ш	85,71	85,71	100,00
111. Пенициллин, тариагаар, 1сая	111,11	100,00	100,00
112. Витамин "С", үрлээр, 50ш	100,00	100,00	100,00
113. Шүдэнд цементэн пломбо тавиулах	100,00	100,00	100,00
114. Төмөр замаар зорчих тийзний үнэ, 1 хүний	66,67	100,00	100,00
115. Нийслэлээс аймаг орох автотээврийн хөлс, 1 хүний	71,43	71,43	100,00
116. Нийслэлээс аймаг орох онгоцны хөлс, 1 хүний		0,00	0,00
117. Машины дугуй, УАЗ-469	95,00	95,00	95,00
118. Мотоцикл, Иж планета-5	93,75	88,24	100,00
119. Телефон ашиглалтын сарын хөлс	442,48	133,33	100,00
120. Хот хооронд утсаар ярих хөлс, 3 мин	100,00	100,00	100,00
121. Монгол TV-ийн сарын хураамж	141,67	141,67	100,00
122. Бензин, А-76, литр	100,00	96,00	100,00
123. "Өдрийн сонин" сонины захиалгын үнэ	100,00	100,00	100,00
124. Сургалтын төлбөр, 1 жилийн	100,00	100,00	100,00
125. Өнгөт / хар/ телевизор, 14 инч	94,44	100,00	100,00
126. Транзисторын тэжээл, 1.5 вольт	125,00	115,38	100,00
127. Сурагчийн дэвтэр, дөрвөлжин шугамтай, Монгол	100,00	100,00	100,00
128. Киноны билетний дундаж үнэ	100,00	100,00	100,00
129. Хүүхдийн тоглоом, Хятад, сагсны бөмбөг	125,00	108,70	100,00
130. Тосон бал	100,00	100,00	100,00
131. Эмэгтэй хүний богино үсэнд хими хийлгэх хөлс	116,67	100,00	100,00
132. Эр. хүний гутлын өсгийд шир, резин наалгах үнэ	100,00	100,00	100,00
133. Гар нүүрийн саван, LUX, ш	94,44	94,44	100,00
134. Шүдний оо, LUCKY MINT, 130 гр	100,00	91,67	100,00
135. Нүүрний тос, Мокремийн өдрийн тос,	63,64	100,00	100,00
136. Шампунь, Clear, 200 гр	97,14	94,44	100,00
137. Уруулын будаг	100,00	100,00	83,33
138. Халуун усанд орсны хөлс, 1 хүний	100,00	100,00	100,00
139. Эмэгтэй хүний савхин цүнх, Хятад	77,27	89,47	100,00

2002-08-21/2000-12-21

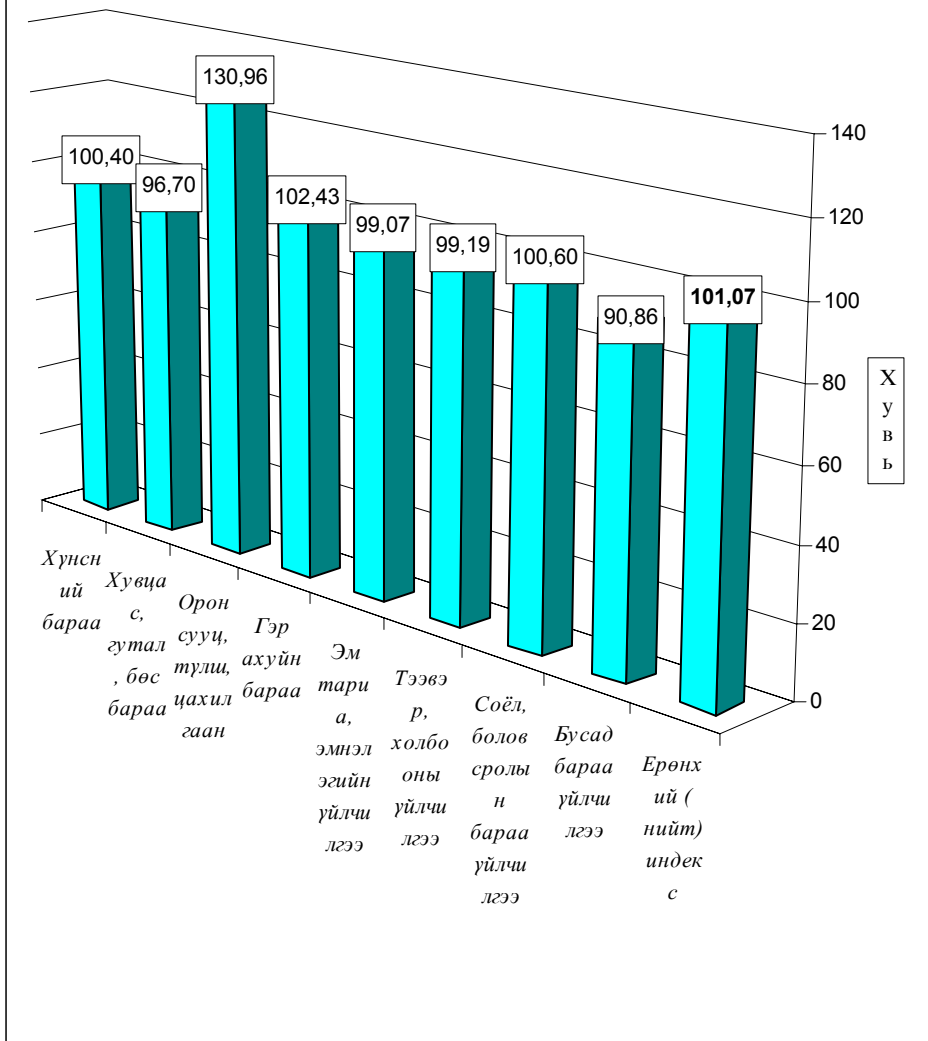

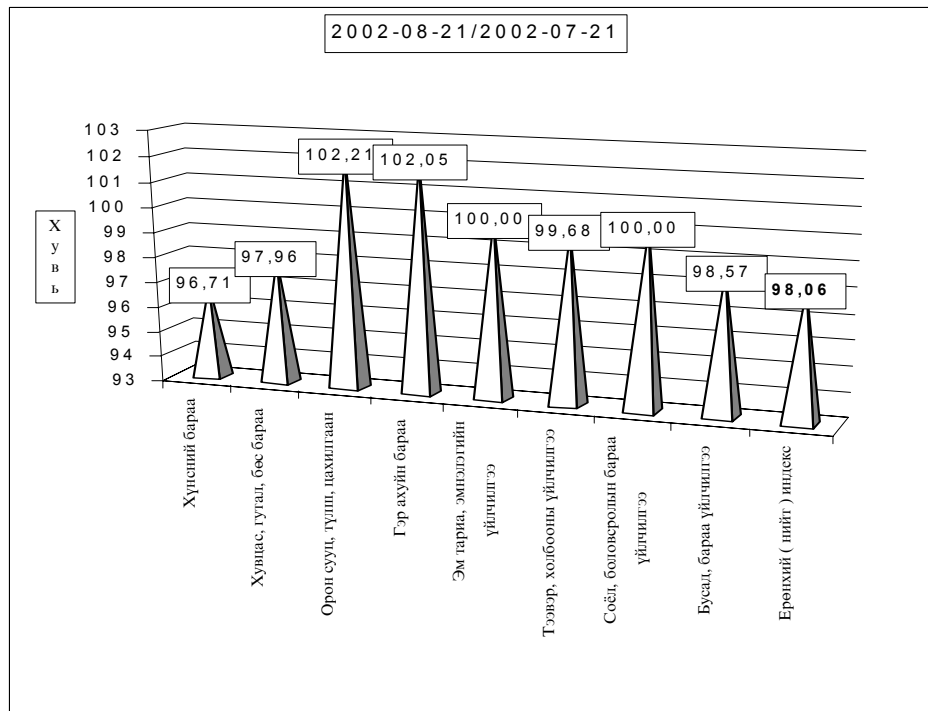
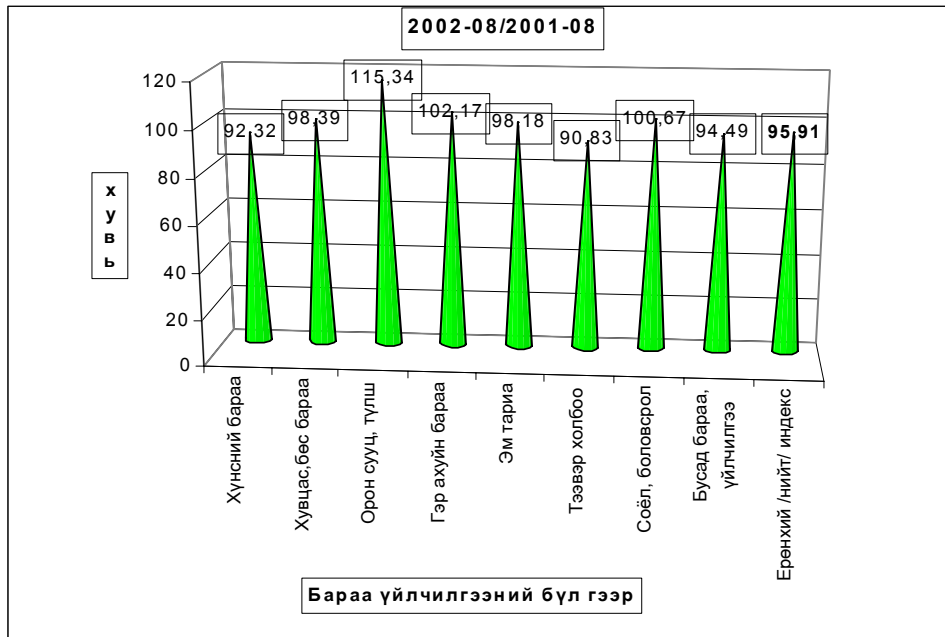

**б.Хөдөөд** 2002 оны 8-р сард бараа үйлчилгээний үнэ тариф 2000 оны 12-р сарын 31-ныхтай харьцуулахад **0.23%** хувиар өсч, 2001 оны 8-р сарынхаас **3.86** хувиар буурчээ. 2002 оны 8-р сард бараа үйлчилгээний үнэ тариф дундажаар **0.38** хувиар буурсан нь өмнөх сарынхаас **0.18** нэгжээр өсчээ.

Хэрэглээний бараа, үйлчилгээний үнийн индекс, 2002.VIII  
Consumer price index of certain goods and services, 2002.VIII

БҮЛЭГ		GROUP	/хөдөөд/ (хувиар)		
			2002-08/ 2000-12	2002-08/ 2001-08	2002-08/ 2001-07
<b>Хүнсний бараа</b>		<b>Foodstuffs</b>	<b>101,23</b>	<b>93,41</b>	<b>99,04</b>
Ү	Гурил, гурилан бүтээгдэхүүн	Flour and flour products	92,76	91,48	99,40
Ү	Мах, махан бүтээгдэхүүн	Meat and meat products	130,86	96,27	97,36
Н	Сүү, сүүн бүтээгдэхүүн	Milk and dairy products	75,95	97,14	103,67
Э	Саахар, чихэр, цай, жимс	Sudar, candy, tea, fruits	93,42	89,92	99,36
Э	Төмс, хүнсний ногоо	Potatoes and vegetables	110,66	99,77	97,84
С	Хүнсний бусад бараа	Other foodstuffs	99,49	99,92	100,24
	Архи, ундаа, тамхи	Alcohol and tobacco	100,38	92,45	98,57
<b>Хувцас, гутал, бөс бараа</b>		<b>Clothing, footwear and cloth</b>	<b>96,43</b>	<b>100,03</b>	<b>99,84</b>
Ү	Эрэгтэй хүний хувцас	Men`s clothing	103,12	99,19	99,86
Ү	Эмэгтэй хүний хувцас	Women`s clothing	93,97	95,73	99,97
Н	Хүүхдийн хувцас	Children`s clothing	112,68	97,31	99,07
ЭЭ	Бүх төрлийн гутал	Footwear	93,10	102,03	99,93
С	Хөвөн, бөс бараа	Cloth	95,96	102,84	99,24
<b>Орон сууц, гүлц, цахилгаан</b>		<b>Housing, heating, electricity</b>	<b>111,71</b>	<b>104,75</b>	<b>102,49</b>
<b>Гэр ахуйн бараа</b>		<b>Household goods</b>	<b>101,45</b>	<b>100,61</b>	<b>101,03</b>
<b>Эм тариа, эмнэлгийн үйлчилгээ</b>		<b>Medical care and services</b>	<b>104,04</b>	<b>101,27</b>	<b>99,45</b>
<b>Тээвэр, холбооны үйлчилгээ</b>		<b>Transport and communication</b>	<b>98,74</b>	<b>95,54</b>	<b>99,70</b>
<b>Соёл, боловсролын бараа үйлчилгээ</b>		<b>Cultural goods and recreation</b>	<b>99,49</b>	<b>100,03</b>	<b>99,90</b>
<b>Бусад бараа, үйлчилгээ</b>		<b>Other goods and services</b>	<b>89,04</b>	<b>90,12</b>	<b>100,20</b>
<b>Ерөнхий (нийт) индекс</b>		<b>Overall index</b>	<b>100,23</b>	<b>96,14</b>	<b>99,62</b>

**Хэрэглээний бараа, үйлчилгээний үнийн индекс 2002.VIII**  
**Consumer price index of certain goods and services 2002.VIII**

(1991-01-16-ыг 100, хувиар)

(1991-01-16= 100, percentage)

Он	Хүнсний бараа Foodstuffs	Гутал, хувцас Clothing Footwear	Орон сууц тули, цахилгаан Housing, heating electricity	Гэр ахуйн бараа Household goods	Эм тариа Medical care	Тээвэр Холбоо Transport @	Соёлын бараа Cultural goods@	Бусад бараа Other goods @	Ерөнхий индекс Overall index
1994	4590,79	4992,30	4402,23	2828,49	2488,27	0,00	9136,25	0,00	<b>4587,47</b>
1995	5768,21	3154,13	5427,41	8272,31	2226,87	5173,90	10115,60	3168,87	<b>5272,24</b>
1996	8037,11	4001,99	5747,50	9398,84	1451,25	9660,35	17682,01	3976,99	<b>7195,50</b>
1997	8522,15	6407,74	6626,91	13473,13	2665,51	5771,36	26315,31	8878,71	<b>8580,58</b>
1998	7973,72	6489,23	7120,60	14119,33	2755,79	5975,89	28203,46	9795,65	<b>8395,75</b>
1999	8957,26	6989,28	10161,99	14073,71	2755,79	9227,46	28793,99	11613,94	<b>9514,79</b>
2000	9270,36	5893,74	9592,47	13018,85	5779,51	8876,49	29597,12	11281,25	<b>9427,76</b>

**Хэрэглээний үнэ, тарифын өөрчлөлтийг барааны бүлгээр үзүүлбэл.**  
**Consumer price index of certain goods and services 2002. VIII**

(Өмнөх сартай харьцуулснаар, хувиар)

(Previous month=100, percentage)

Он	Сар	Хүнсний бараа Foodstuffs	Гутал, хувцас Clothing Footwear	Орон сууц тули, цахилгаан Housing, heating electricity	Гэр ахуйн бараа Household goods	Эм тариа Medical care	Тээвэр Холбоо Transport @	Соёлын бараа Cultural goods@	Бусад бараа Other goods @	Ерөнхий индекс Overall index
1997	12	<b>100,95</b>	<b>103,66</b>	<b>100,88</b>	<b>100,75</b>	<b>100,00</b>	<b>100,00</b>	<b>112,67</b>	<b>100,00</b>	<b>102,10</b>
1998	12	<b>99,10</b>	<b>104,10</b>	<b>103,46</b>	<b>100,00</b>	<b>100,00</b>	<b>102,92</b>	<b>100,82</b>	<b>100,00</b>	<b>100,46</b>
1999	12	<b>100,94</b>	<b>104,14</b>	<b>101,83</b>	<b>101,33</b>	<b>100</b>	<b>99,7</b>	<b>92,11</b>	<b>100,05</b>	<b>101,41</b>
2000	12	<b>99,11</b>	<b>101,61</b>	<b>95,91</b>	<b>98,70</b>	<b>100,00</b>	<b>100,53</b>	<b>99,06</b>	<b>96,20</b>	<b>99,29</b>
2001	3	<b>106,40</b>	<b>97,15</b>	<b>97,2</b>	<b>100,00</b>	<b>100,00</b>	<b>100,00</b>	<b>99,86</b>	<b>100,50</b>	<b>102,03</b>
	6	<b>90,95</b>	<b>100,51</b>	<b>100,00</b>	<b>100,00</b>	<b>100,00</b>	<b>103,65</b>	<b>100,00</b>	<b>100,00</b>	<b>96,43</b>
	9	<b>97,85</b>	<b>99,93</b>	<b>100,00</b>	<b>100,00</b>	<b>102,90</b>	<b>100,00</b>	<b>100,00</b>	<b>101,80</b>	<b>99,22</b>
	12	<b>103,59</b>	<b>103,72</b>	<b>105,33</b>	<b>99,38</b>	<b>100,00</b>	<b>101,09</b>	<b>100,00</b>	<b>100,00</b>	<b>102,62</b>
2002	1	103,23	100,95	109,47	102,68	104,20	100,20	100,00	100,44	102,44
	2	101,42	97,50	109,92	98,65	103,27	98,76	100,00	96,45	100,56
	3	<b>100,74</b>	<b>102,54</b>	<b>101,23</b>	<b>100,14</b>	<b>98,28</b>	<b>98,39</b>	<b>100,33</b>	<b>100,00</b>	<b>100,53</b>
	4	98,47	100,58	100,00	100,00	95,90	94,11	99,43	100,00	98,32
	5	101,00	97,22	95,93	100,00	100,00	96,55	100,13	99,27	99,06
	6	<b>96,11</b>	<b>100,06</b>	<b>100,00</b>	<b>100,00</b>	<b>100,00</b>	<b>102,60</b>	<b>100,00</b>	<b>100,00</b>	<b>98,09</b>
	7	102,03	100,00	100,00	100,00	100,00	100,00	100,00	100,00	101,07
	8	96,71	97,96	102,21	102,05	100,00	99,68	100,00	98,57	98,06

Тус аймгийн хэмжээгээр 2002 оны 8-р сард ХАА-н болон өргөн хэрэгцээний бараа, үйлчилгээний үнэ тариф ямар байгааг сумдаар үзүүлбэл.

ХАА-н бүтээгдэхүүний үнэ (₮-өөр)

Сумд	Sum	Average prices, tog											
		Үхрийн мах Beef, grade			Хонины мах Mutton, grade			Төмс. /Potato/			Сонгино. /Onion/		
		2001.VIII	2002.VII	2002.VIII	2001.VIII	2002.VII	2002.VIII	2001.VIII	2002.VII	2002.VIII	2001.VIII	2002.VII	2002.VIII
АБ	AB	700	800	800	700	800	800	350	350	350	300	500	500
АР	AR	900	1000	1000	900	1000	1000	250	250	250	450	500	500
АТ	AT	1000	600	600	1000	700	700	300	250	250	500	450	450
БС	BC	1200	1000	1000	1200	1100	11100	250	200	150	20	350	350
БА	BA	1200	1300	1300	1100	1200	1200	200	300	300	500	500	500
БД	BD	800	800	800	700	700	700	350	200	200	600	300	300
БЖ	BJ	1000	700	700	1000	700	700	300	280	280	450	350	350
БӨ	BO	800	800	800	900	900	900	300	350	350	400	400	400
БХ	BKH	750	950	800	800	900	750	400	300	300	500	500	400
БЦ	BTS	1000	800	800	800	700	700	350	400	400	550	400	400
БТ	BT	1000	1000	1000	700	900	800	130	250	250	500	500	500
БЧ	BCH	1000	1200	1100	1000	1200	1100	300	200	200	500	500	500
БН	BN	1100	1000	1000	1000	1200	1200	300	200	200	500	500	500
БҮ	BU	1000	1000	1000	900	900	900	200	200	200	600	450	600
ДХ	DKH	700	600	600	800	550	550	350	300	300	500	450	450
ЖА	JA	1500	1300	1300	1500	1200	1300	250	100	180	300	600	300
ЗА	ZA	1200	1100	1100	1200	1100	1100	300	300	300	500	500	500
ЛҮ	LU	850	850	850	900	800	800	250	250	300	450	350	350
ММ	MM	1000	1000	1000	1100	1000	1000	350	250	250	600	550	550
ӨШ	OSH	750	750	750	800	800	800	250	400	400	400	500	450
СҮ	SU	1500	0	1000	1300	1000	1200	220	220	220	500	40	400
СЭ	SE	1000	1100	1100	1100	1000	1000	250	250	250	350	450	450
УГ	UG	800	1000	1000	900	1000	1000	300	250	250	450	500	500
ЦЭ	TSE	1200	800	800	1000	850	850	300	300	300	600	400	400
ЭР	ER	1000	1100	1100	900	1200	1200	300	300	300	550	450	450
ЭС	ES	650	850	650	600	800	600	200	250	250	400	500	500
ЗМ	ZM	800	1200	900	750	1200	850	250	200	200	350	450	450
Айм	Aim	978	946	920	946	941	919	280	263	266	463	456	444

		Average prices, tog											
Сумд		Шингэ сүү / л литр/ /Milk, Litre/			Ямааны поодуур/кг/ Greezy cashmere/kg/			Тэмээний поос. / кг/ Camel's wool / kg/			Хонины поос / кг/ Sheep wool/kg /		
		2001.VIII	2002.VII	2002.VIII	2001.VIII	2002.VII	2002.VIII	2001.VIII	2002.VII	2002.VIII	2001.VIII	2002.VII	2002.VIII
АБ	АВ	200	120	120	20000	21000	21000				150	100	100
АР	АР	250	250	250	20000	18000	18000	900	900	900	150	120	120
АТ	АТ	250	200	200	21000	18000	20000	1000	1000	1000	180	120	100
БС	ВС	200	100	100	23000	20000	19000	1300	1300	1300	200	120	60
БА	ВА	250	300	300	21000	22000	22000	1000	1000	1000	150	130	130
БД	ВД	300	250	250	18000	16000	20000	800	800	800	100	100	120
БЖ	ВЖ	200	300	300	17000	18000	18000	800	800	800	100	100	100
БӨ	ВӨ	150	250	250	18000	15000	15000	600	600	600	120	100	100
БХ	ВХН	300	250	300	25000	20000	21000		1500	1500	200	120	120
БЦ	ВТС	300	300	300	22000	21000	21000	850	1000	1000	120	100	100
БТ	ВТ	250	200	150	21000	18000	18000	1300	900	900	120	120	120
БЧ	ВСН	200	200	250	21000	20000	22000				130	120	120
БН	ВН	150	100	100	10000	20000	20000				120	100	130
БҮ	ВУ	200	300	300	15000	18000	18000	1400	700	700	100	100	100
ДХ	ДХН	200	250	250	20000	15000	15000	700	700	700	120	110	110
ЖА	ЖА	200	300	200	25000	22000	22000				140	120	110
ЗА	ЗА	300	300	300	20000	20000	20000	700	1250	1250	150	110	110
ЛҮ	ЛУ	250	100	300	26000	20000	16000	1000	1000	1000	130	120	100
ММ	ММ	120	100	100	25000	21000	21000	400	850	850	150	80	80
ӨШ	ОШ	300	250	250	24000	19000	19000	1000	1000	1000	150	120	100
СҮ	СУ	100	100	150	20000	15000	15000				150	130	130
СЭ	СЕ	250	200	200	18000	20000	20000	750	900	900	150	100	100
УГ	УГ	250	200	200	23000	18000	18000		800	800	100	60	60
ЦЭ	ТСЕ	300	200	200	22000	20000	20000	1000	1000	1000	200	150	150
ЭР	ЕР	150	200	200	20000	18000	18000	800	800	800	200	80	80
ЭС	ЕС	300	250	400	10000	25000	15000	800	700	700	150	120	120
ЗМ	ЗМ	400	300	300	20000	20000	20000	1000	700	700	120	100	100
Айм	Айм	240	217	230	20185	19185	18963	862	878	878	143	109	106

		Average prices, tog											
Сумд	Sum	Адууны шир			Үхрийн шир			Хонины арьс			Ямааны арьс		
		Horse hide			Cattle hide			Sheep skin			Goat skin		
		2001.VIII	2002.VII	2002.VIII	2001.VIII	2002.VII	2002.VIII	2001.VIII	2002.VII	2002.VIII	2001.VIII	2002.VII	2002.VIII
АБ	АВ	7000	8000	8000	10000	12000	12000	5000	6000	5500	1000	1000	1000
АР	АР	6000	8000	8000	8000	11000	11000	5500	6500	7000	1000	1000	1000
АТ	АТ	10000	8000	5000	12000	12000	12000	5500	5000	6000	2000	1000	1000
БС	ВС	9000	8000	7000	14000	11000	10000	6000	5000	5500	1500	1000	1000
БА	ВА	6500	7000	7000	8500	11000	11000	6000	7500	7000	800	1500	1000
БД	ВД	5000	6000	8000	9000	10000	11000	4500	5000	6000	1000	600	700
БЖ	ВЖ	6000	6000	6000	9000	11000	11000	4500	5500	5500	700	1000	1000
БӨ	ВӨ	8000	7500	7500	15000	14000	14000	7000	6000	6000	1500	500	1000
БХ	ВХН	7000	8000	8000	9000	15000	15000	4500	6000	7000	500	1000	1000
БЦ	ВТС	6000	8000	8000	8000	12000	12000	5000	6500	6500	800	1000	1000
БТ	ВТ	8000	9000	9000	12000	14000	14000	4000	7000	6500	1500	1000	1000
БЧ	ВСН	8000	9000	9000	11000	13000	13000	5000	5000	7500	1000	1000	1500
БН	ВН	7000	8000	8000	8000	10000	13000	5000	5000	5000	1500	1500	2000
БҮ	ВУ	7000	6000	6000	9000	10000	10000	6000	5000	6000	1500	500	1500
ДХ	ДХН	5000	7000	7000	8000	10000	10000	4500	5500	5500	1500	1000	1000
ЖА	ЖА	10000	9000	10000	13000	16000	16000	5000	5500	7000	1000	1000	1000
ЗА	ЗА	7500	7000	7000	10000	12000	12000	5000	5000	5000	1000	1000	1000
ЛҮ	ЛУ	8000	8000	6000	10000	16000	10000	4800	6000	6000	1500	2000	1000
ММ	ММ	8000	7000	7000	12000	15000	15000	5000	5000	5000	1500	1000	1000
ӨШ	ОШ	3500	8500	8500	7000	12000	12000	4500	5000	6000	1500	500	1000
СҮ	СУ	7000	9000	9000	11000	10000	10000	5500	5000	6000	1500	1500	1500
СЭ	СЕ	7000	8000	8000	11000	10000	10000	6000	6500	6500	1500	1000	1000
УГ	УГ	7000	6000	6000	9500	13000	13000	4500	4500	5000	1000	1200	1200
ЦЭ	ТСЕ	6500	8000	7000	10000	10000	10000	4500	4500	6500	1500	1000	2000
ЭР	ЕР	9000	7000	7000	11000	12500	12500	5000	6000	6000	1000	1000	1000
ЭС	ЕС	8000	8000	5000	10000	10000	10000	5000	6000	5000	800	1000	1000
ЗМ	ЗМ	10500	8000	9000	13500	15000	15000	5500	7000	7500	1000	1000	1500
Айм		7315	7667	7444	10315	12204	12019	5122	5648	6074	1263	1030	1144



Өргөн хэрэгцээт бараа үйлчилгээний үнэ

Сумд		1-р гурил Flour, grade1, 1 кг	2-р гурил Flour, grade2, 1 кг	Цагаан будaa Rice 1 кг	Шар будaa Millet 1 кг	Элсэн чихэр Sugar 1 кг	Ундны ус Month- ly water 1 liter	Цахил- гааны Electricity 1kw
АБ	AB	430,00	410,00	500,00	380,00	700,00	0,80	56,35
АР	AR	300,00	240,00	550,00	380,00	550,00	1,00	56,35
АТ	AT	320,00	300,00	450,00	360,00	600,00	0,90	56,35
БС	BC	250,00	230,00	430,00	350,00	600,00	0,40	56,35
БА	BA	360,00	330,00	400,00	350,00	600,00	0,60	55,75
БД	BD	300,00	280,00	400,00	350,00	520,00	0,70	56,00
БЖ	BG	320,00	300,00	450,00	350,00	600,00	1,40	56,35
БӨ	BO	340,00	300,00	480,00	400,00	680,00	1,50	56,30
БХ	BKH	350,00	300,00	450,00	440,00	700,00	1,00	56,30
БЦ	BTS	360,00	280,00	450,00	350,00	750,00	0,00	56,35
БТ	BT	350,00	300,00	500,00	400,00	650,00	1,00	56,35
БЧ	BCH	260,00	250,00	340,00	360,00	540,00	1,23	56,35
БН	BN	300,00	250,00	500,00	400,00	700,00	1,00	56,75
БҮ	BU	360,00	320,00	450,00	400,00	650,00	0,50	56,35
ДХ	DKH	400,00	350,00	450,00	350,00	600,00	1,00	56,35
ЖА	JA	300,00	250,00	450,00	400,00	600,00	0,40	57,00
ЗА	ZA	320,00	300,00	500,00	350,00	750,00	0,50	56,30
ЛҮ	LU	320,00	270,00	380,00	380,00	550,00	0,50	56,35
ММ	MM	300,00	280,00	380,00	400,00	515,00	0,00	56,35
ӨШ	OSH	340,00	330,00	450,00	350,00	600,00	0,50	56,35
СҮ	SU	280,00	260,00	420,00	400,00	580,00	1,00	56,35
СЭ	SE	320,00	300,00	400,00	350,00	620,00	1,30	56,35
УГ	UG	350,00	250,00	500,00	350,00	700,00	0,50	57,00
ЦЭ	TSE	300,00	280,00	450,00	380,00	650,00	1,00	56,35
ЭР	ER	340,00	280,00	450,00	400,00	650,00	1,00	56,35
ЭС	ES	320,00	300,00	500,00	400,00	700,00	0,50	56,30
ЗМ	ZM	270,00	260,00	380,00	330,00	530,00	0,75	56,35



## А Ж И Л Г Ü Й Ч Ü Ü Д

Сумдын хөдөлмөр зохицуулалтын албанд **бүртгэлтэй байгаа ажилгүйчүүдийн тоо** 2002 оны эхний 8 сард **1097** болж, 2001 оны жилийн эцсээс 93 хүнээр буурч, өмнөх сараас **50** хүнээр өслөө.

Ажилгүйчүүдийн **50,4** хувь нь эмэгтэйчүүд, **58,9** хувь нь урьд нь ажил эрхлэж байсан, **41,1** хувь нь анх удаа ажил эрж байгаа хүмүүс юм. Оны эхний 8 сард **790** хүн ажилд орсны **5,4** хувь нь УҮГ-т, **12,7** хувь нь төрийн болон төсөвт байгууллагад, **47,5** хувь нь нөхөрлөл, компанид, хоршоонд, **34,4** хувь нь бусад байгууллагад ажил эрхлэх болжээ. Ажил эрхлэх болсон хүмүүсийн **52,0** хувь буюу **411** нь эмэгтэйчүүд юм.

Оны эхнээс бүртгүүлсэн нийт ажилгүйчүүд **917** байгаагийн **10,0** хувь нь орон тооны цомхотголоос, **4,7%** хувь нь байгууллага нь татан буугдсан, **3,6** хувь нь өөр газраас шилжиж ирсэн, **8,2** хувь нь мэргэжлийн ажил олдоогүйгээс, **3,0** хувь нь пэргээс халагдсан, **4,6** хувь нь сургууль төгссөн, **65,9** хувь нь бусад шалтгаантай байна.

Ажилгүйчүүдийг боловсролын байдлаар нь авч үзбэл **7,9%** нь дээд, **12,1%** нь тусгай дунд, **9,2%** нь мэргэжлийн анхан шатны, **21,0%** нь бүрэн дунд, **43,9** % нь бүрэн бус дунд, **5,9%** нь бага буюу боловсролгүй хүмүүс эзлэв.

Хөдөлмөрийн насны **10000** хүнд дунджаар **199** ажилгүйчүүд ногдож байгаагийн дотор **Баянцогт, Угтаал, Цээл, Баян, Батсүмбэр** сумдад харьцангуй их (**653-298** хүн) байна.

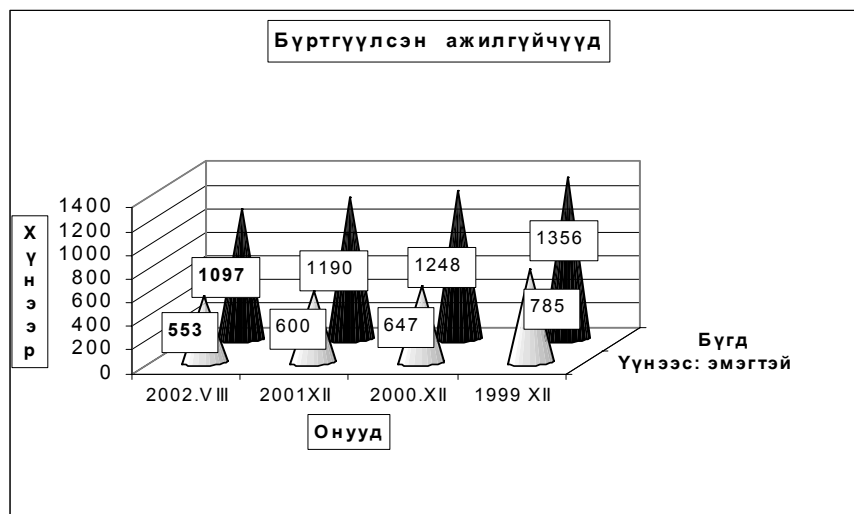

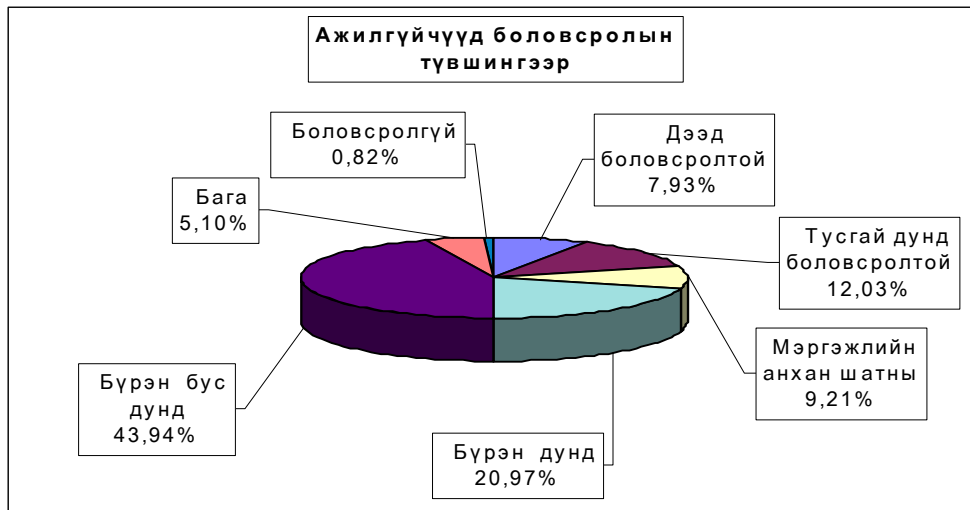

**Бүртгүүлсэн Ажилгүйчүүдийн тоо, тайлант хугацааны эцэст**  
**Number of unemployed registered persons, at the end of period**

	Ажилгүйчүүд Unemployment			Дүнд эзлэх хувь		ЭЗ-ийн идэвхтэй хүнд эзлэх хувь	
	2000 8-30	2001 8-30	2002 8-30	2001 8-30	2002 8-30	Оны эцэст	
						2000	2001
<b>БҮГД TOTAL</b>	<b>1199</b>	<b>1280</b>	<b>1097</b>	100,0%	100,0%	3,4%	3,1%
үүнээс: а. урьд нь ажилтай байсан	814	987	646	77,1%	58,9%		
б. анх удаа ажил эрж байгаа	385	293	451	22,9%	41,1%		
Ажилгүйчүүд насны бүлгээр: Unemployment by age group	<b>1199</b>	<b>1280</b>	<b>1097</b>	100,0%	100,0%		
16 - 24 настай	314	282	225	22,0%	20,5%		
25 - 34 настай	344	473	376	37,0%	34,3%		
35 - 44 настай	390	388	336	30,3%	30,6%		
45 - 60 настай	151	137	160	10,7%	14,6%		
<b>Бүгдээс-эмэгтэй Total by- female</b>	<b>689</b>	<b>632</b>	<b>553</b>	49,4%	50,4%	3,6%	3,4%

**Бүртгүүлсэн Ажилгүйчүүдийн тоо, Боловсролын түвшингээр**  
**Number of unemployed registered persons, by educational level**

	1999.XII	2000.XII	2001.XII	2002 он	
				VII	VIII
<b>Бүгд Total</b>	<b>1356</b>	<b>1248</b>	<b>1190</b>	<b>1047</b>	<b>1097</b>
үүнээс: Эмэгтэй of whom female	785	647	600	521	553
Дээд боловсролтой Higher education	72	49	56	79	87
Тусгай дунд боловсролтой Specialized secondary education	203	149	192	120	132
Мэргэжлийн анхан шатны Skilled workers	215	168	198	108	101
Бүрэн дунд Completed secondary school	437	326	300	217	230
Бүрэн бус дунд Non-completed secondary school	345	420	382	468	482
Бага Completed primary school	71	107	62	47	56
Боловсролгүй Uneducated persons	13	29	0	8	9

**Ажилгүйдлийн шалтгаан  
UNEMPLOYED**

	Оны эхний 8 сард In the first 8 months		Тухайн сард particular months	
	<b>БҮГД TOTAL</b>	үүнээс Эм of whom female	<b>БҮГД TOTAL</b>	үүнээс Эм of whom female
<b>БҮГД TOTAL</b>	<b>917</b>	<b>446</b>	<b>105</b>	<b>72</b>
Орон тооны цомхтголоор	92	56	14	7
Байгууллага татан буугдсан	43	33	15	12
Өөр газраас шилжиж ирсэн	33	19	1	
Сургууль төгссөн	42	25	6	5
Цэргээс халагдсан	28	0		
Мэргэжлийн ажил олдоогүй	75	33	2	1
Бусад	604	280	67	47
Ажилгүй-н бүртгэлээс хасагдсан	220	81	0	0

**Бүртгүүлсэн ажилгүйчүүдээс ажилд орсон хүн  
Number of unemployed entered into work**

	Оны эхний 8 сард In the first 8 months		Тайлант сард As months	
	<b>БҮГД TOTAL</b>	үүнээс Эм of whom female	<b>БҮГД TOTAL</b>	үүнээс Эм of whom female
<b>БҮГД TOTAL</b>	<b>790</b>	<b>411</b>	<b>55</b>	<b>40</b>
Улсын үйлдвэрийн газарт State enterprise	43	12		
Төрийн, төсөвт байгууллагад Government organization	100	66	1	1
Компани Company	359	169	19	12
Хоршоо Cooperative	16	4	0	0
Бусад газарт Others	272	160	35	27

**Ажилгүйчүүдийн тоог сумдаар үзүүлбэл.  
UNEMPLOYED , BY - SOMS.**

	Ажилгүйчүүд Unemployed				Дүнд эзлэх хувь Composition , %			
	1999 12-30	2000 12-30	2001 12-30	2002 08-30	1999 12-30	2000 12-30	2001 12-30	2002 08-30
Алтанбулаг	19	20	23	24	1,4%	1,6%	1,9%	2,2%
Аргалант	59	60	36	34	4,4%	4,8%	3,0%	3,1%
Архуст	22	16	17	21	1,6%	1,3%	1,4%	1,9%
Батсүмбэр	132	144	145	110	9,7%	11,5%	12,2%	10,0%
Баян	15	29	29	37	1,1%	2,3%	2,4%	3,4%
Баяндэлгэр	3	5	1	15	0,2%	0,4%	0,1%	1,4%
Баянжаргалан	8	8	6	13	0,6%	0,6%	0,5%	1,2%
Баян-Өнжүүл	10	12	3	3	0,7%	1,0%	0,3%	0,3%
Баянхангай	46	42	34	26	3,4%	3,4%	2,9%	2,4%
Баянцагаан	27	31	17	27	2,0%	2,5%	1,4%	2,5%
Баянцогт	45	28	53	80	3,3%	2,2%	4,5%	7,3%
Баянчандмань	37	37	18	18	2,7%	3,0%	1,5%	1,6%
Борнуур	23	22	27	49	1,7%	1,8%	2,3%	4,5%
Бүрэн	18	17	18	20	1,3%	1,4%	1,5%	1,8%
Дэлгэрхаан	21	21	21	18	1,5%	1,7%	1,8%	1,6%
Жаргалант	8	21	33	22	0,6%	1,7%	2,8%	2,0%
Заамар	113	101	98	32	8,3%	8,1%	8,2%	2,9%
Лүн	33	36	51	32	2,4%	2,9%	4,3%	2,9%
Мөнгөнморьт	34	32	32	15	2,5%	2,6%	2,7%	1,4%
Өндөрширээг	39	42	38	26	2,9%	3,4%	3,2%	2,4%
Сүмбэр	40	24	26	22	2,9%	1,9%	2,2%	2,0%
Сэргэлэн	10	18	10	4	0,7%	1,4%	0,8%	0,4%
Угтаал	213	233	167	78	15,7%	18,7%	14,0%	7,1%
Цээл	188	78	70	61	13,9%	6,3%	5,9%	5,6%
Эрдэнэ	17	17	38	52	1,3%	1,4%	3,2%	4,7%
Эрдэнэсант	19	37	74	68	1,4%	3,0%	6,2%	6,2%
Зуунмод	157	117	105	190	11,6%	9,4%	8,8%	17,3%
<b>Аймгийн дүн</b>	<b>1356</b>	<b>1248</b>	<b>1190</b>	<b>1097</b>	<b>100,0%</b>	<b>100,0%</b>	<b>100,0%</b>	<b>100,0%</b>

**АЖИЛД ОРСОН ХҮМҮҮС, ОНЫ ЭХНИЙ ХӨДӨЛМӨРИЙН НАСНЫ  
10000 ХҮН АМД НОГДОХ АЖИЛГҮЙЧҮҮДИЙГ СУМДААР ҮЗҮҮЛБЭЛ:**  
NUMBER OF UNEMPLOYED ENTERED INTO WORK, PERSONS PER 10000 POPULATION

	ЭЗ-ийн идэвхтэй хүн амд эзлэх хувь				Ажилд орсон хүн		Оны эхний хөдөлмөрийн насны 10000 хүнд ногдох ажилгүйчүүд.			
	1999 12-30	2000 12-30	2001 12-30	2002 08-30	Оны эхнээс	Тайлант сард	1999 12-30	2000 12-30	2001 12-30	2002 08-30
Алтанбулаг	1,2%	1,3%	1,7%	1,5%	<b>3</b>		96	106	122	122
Аргалант	6,7%	8,7%	4,1%	3,9%	<b>14</b>		426	519	332	298
Архуст	5,7%	4,5%	4,6%	4,5%	<b>2</b>		190	134	157	188
Батсүмбэр	8,7%	8,8%	6,8%	4,1%	<b>36</b>	8	360	395	423	298
Баян	1,4%	2,8%	2,6%	3,5%	<b>21</b>		106	216	233	312
Баяндэлгэр	0,4%	0,7%	0,2%	2,2%	<b>9</b>		27	51	10	169
Баянжаргалан	1,0%	1,0%	0,8%	1,7%	<b>16</b>		89	86	67	140
Баян-Өнжүүл	0,7%	0,8%	0,2%	0,2%			66	74	19	18
Баянхангай	7,6%	6,9%	5,9%	4,5%	<b>22</b>		529	437	372	276
Баянцагаан	1,9%	2,2%	1,7%	2,3%	<b>23</b>	2	173	194	110	166
Баянцогт	4,0%	2,5%	5,8%	6,9%	<b>11</b>		268	183	460	653
Баянчандмань	3,6%	3,3%	1,8%	1,5%	<b>7</b>		196	196	102	95
Борнуур	1,1%	1,1%	1,4%	2,5%	<b>5</b>		98	94	116	202
Бүрэн	1,1%	1,0%	1,0%	1,1%	<b>1</b>		98	89	94	101
Дэлгэрхаан	1,8%	1,8%	1,9%	1,5%	<b>10</b>		165	158	171	137
Жаргалант	0,4%	1,0%	1,3%	1,1%	<b>14</b>	5	25	63	100	60
Заамар	7,4%	5,2%	4,3%	1,3%	<b>66</b>		358	333	287	102
Лүн	2,5%	2,7%	3,0%	3,0%	<b>29</b>	2	194	206	228	215
Мөнгөнморьт	3,9%	3,2%	3,2%	1,4%	<b>22</b>		300	279	274	125
Өндөрширээт	3,9%	3,8%	3,3%	2,3%	<b>22</b>		292	305	274	194
Сүмбэр	6,0%	3,9%	3,5%	3,1%	<b>25</b>	22	337	199	251	215
Сэргэлэн	1,2%	2,1%	1,2%	0,5%	<b>42</b>		80	138	84	32
Угтаал	27,4%	26,5%	16,5%	7,1%	<b>70</b>		953	1058	942	459
Цээл	15,6%	7,0%	7,2%	5,3%	<b>6</b>		924	394	395	341
Эрдэнэ	1,1%	1,2%	2,5%	3,3%	<b>59</b>	3	96	94	211	274
Эрдэнэсант	0,8%	1,5%	3,0%	2,7%	<b>66</b>		61	119	251	210
Зуунмод	3,1%	2,4%	1,9%	2,7%	<b>189</b>	13	180	136	131	203
<b>Аймгийн дүн</b>	<b>3,7%</b>	<b>3,4%</b>	<b>3,1%</b>	<b>2,6%</b>	<b>790</b>	<b>55</b>	<b>245</b>	<b>226</b>	<b>224</b>	<b>199</b>



Ургац хураалт

2002 оны 9 сарын 1-ийн байдлаар 3484.0 тонн үр тариа, 149.0 тонн төмс, 274.9 тонн хүнсний ногоо хураасан нь 2001 оны мөн үеэс үр тариа 2309.9 тонноор өсч, төмс 59.3, хүнсний ногоо 179.2 тонноор тус бүр буурлаа.

Хадлан гэжээл бэлтгэл, ургац хураалт, нийлүүлэлт

		2002-08	2001-08	2000-08	1999-08	1998-08	1997-08	1996-08	1995-08
Үр тариа бүгд	Хураасан талбай	8283,0	1893,0	300,0	3507,0			770,0	
	Хураасан ургац	3484,0	1174,1	150,0	2709,4			958,0	
	Гектарын ургац (цн)	4,21	6,20	5,00	7,73			12,40	
үүнээс удаан буудай	Хураасан талбай	8283,0	1689,0	300,0	3507,0			770,0	
	Хураасан ургац	3484,0	1144,1	150,0	2709,4			958,0	
	Гектарын ургац (цн)	4,21	6,77	5,00	7,73			12,40	
ТӨМС	Хураасан талбай	220,0	34,20	99,20	18,20	2,10	7,90	19,40	5,00
	Хураасан ургац	149,0	208,30	830,90	92,30	16,75	17,30	147,00	50,00
	Гектарын ургац (цн)	6,77	60,91	83,76	50,71	79,76	21,90	75,80	
Хүнсний ногоо	Хураасан талбай	91,6	82,01	52,10	16,10	17,70	38,80	22,80	
	Хураасан ургац	274,9	454,10	368,90	57,30	96,56	85,20	162,50	
	Гектарын ургац (цн)	30,01	55,37	70,81	35,59	54,55	21,96	71,40	
Бэлтгэсэн өвс- бүгд (тонн)		10674,3	17189,0	7518,4	14241,0	6057,3	15358,6	11126,5	15084,7
үүнээс -ульсын фондод									
Бэлтгэсэн гар гэжээл (тонн)		60,0	185,00	22,70	6,50	5,90	3,70	0,60	3,40
Ногоон гэжээл, олон наст өвс									
Бэлтгэсэн дарш (тонн)						1000,0	272,0	3999,0	3878,0
Тосны ургамал (тонн)									
Чихрийн манжин (тонн)									
Бэлдсэн уринш (гектар)		32638,0	60615,0	22386,0	52595,0	62065,8	62186,0	60047,0	

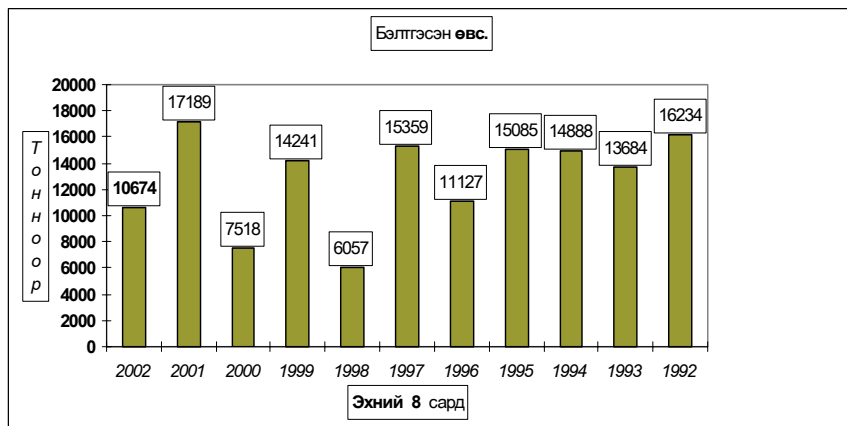

	Үр тариа-Cereals				
	Хураасан талбай (гектар)	Ургац-Harvest (тонн, tons)			Гектарын ургац Yields of staple agricultural crops (цн-сн)
		2001-08	2002-08	хувь percent	
	harvested area (hectar)				
Аргалант	30,0	82,0	15,0	18,3%	5,0
Баянцогт	620,0	80,0	350,0	437,5%	5,6
Борнуур	100,0	532,6	90,0	16,9%	9,0
Жаргалант	2500,0	49,5	1000,0	2020,2%	4,0
Заамар	160,0		32,0		2,0
Сүмбэр	800,0		400,0		5,0
Угтаал	1193,0		318,0		2,7
Цэл	1840,0	330,0	860,0	260,6%	4,7
Эрдэнэсант	1040,0	100,0	419,0	419,0%	4,0
<b>Бүгд дүн</b>	<b>8283,0</b>	<b>1174,1</b>	<b>3484,0</b>	<b>296,7%</b>	<b>4,2</b>
		<i>үүнээс -улаан буудай</i>			<i>of which wheat</i>
Аргалант	30,0	82,0	15,0	18,3%	5,0
Баянцогт	620,0	80,0	350,0	437,5%	5,6
Борнуур	100,0	532,6	90,0	16,9%	9,0
Жаргалант	2500,0	49,5	1000,0	2020,2%	4,0
Заамар	160,0		32,0		2,0
Сүмбэр	800,0		400,0		5,0
Угтаал	1193,0		318,0		2,7
Цэл	1840,0	330,0	860,0	260,6%	4,7
Эрдэнэсант	1040,0	100,0	419,0	419,0%	4,0
<b>Бүгд дүн</b>	<b>8283,0</b>	<b>1174,1</b>	<b>3484,0</b>	<b>296,7%</b>	<b>4,2</b>



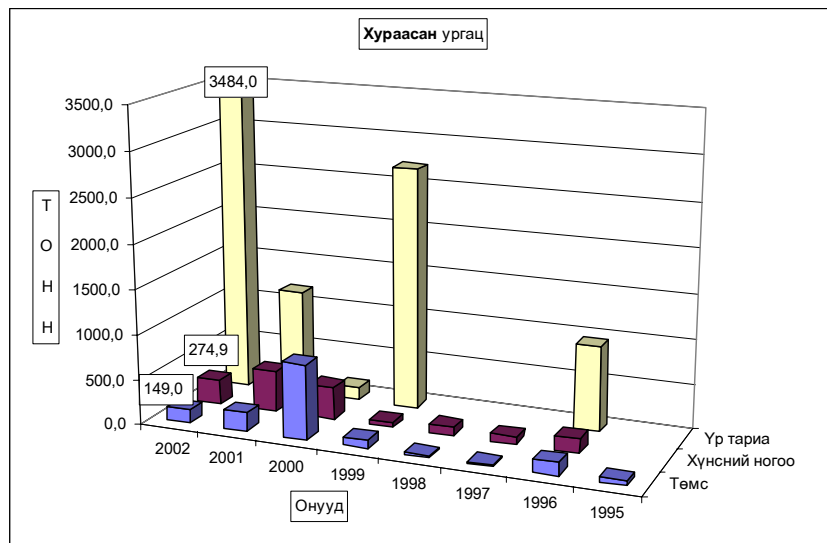

	<b>ТӨМС - POTATO</b>				
	Хураасан талбай Harvested area	Ургац-Harvest (тонн, tons)			Гектарын ургац Yields of staple agricultural crops (цн-сн)
		2001-08	2002-08	хувь percent	
Алганбулаг	10,0	40,00	40,00	100,0%	40,0
Батсүмбэр	8,0		19,00		23,8
Борнуур	2,0	150,00	10,00	6,7%	50,0
Жаргалант	200,0		80,00		4,0
<b>Бүгд дүн</b>	<b>34,2</b>	<b>208,30</b>	<b>220,00</b>	<b>105,6%</b>	<b>6,8</b>
<b>ХҮНСНИЙ НОГОО -VEGETABLES</b>					
Алганбулаг	20,0	84,00	150,00	178,6%	75,0
Батсүмбэр	12,0	4,00	7,90	197,5%	6,6
Борнуур	18,0	120,00	87,00	72,5%	48,3
Жаргалант	40,0	75,00	24,00	32,0%	6,0
Сүмбэр	1,0	54,00	5,00	9,3%	50,0
Зуунмод	0,6		1,00		16,7
<b>Бүгд дүн</b>	<b>91,6</b>	<b>454,10</b>	<b>274,90</b>	<b>60,5%</b>	<b>30,0</b>

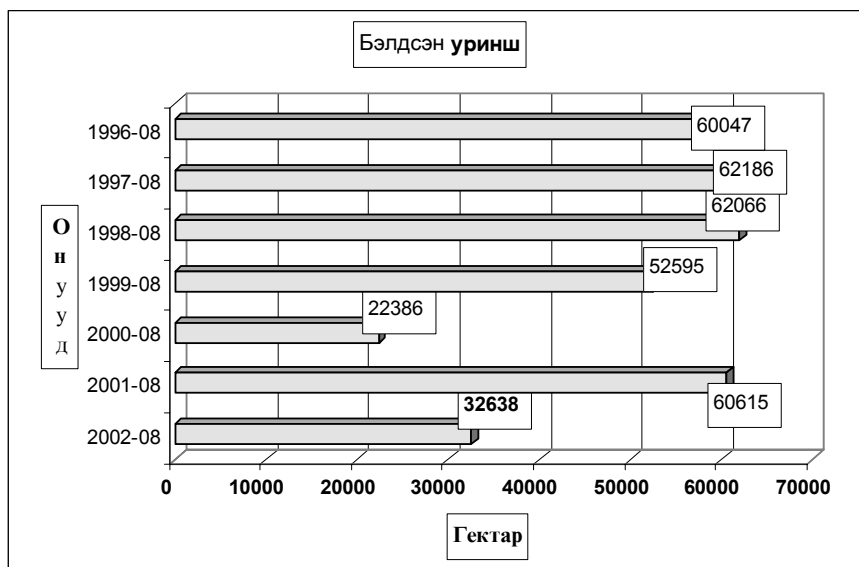

**2002 оны 9 сарын 1-ийн байдлаар 10688.3 тонн өвс, 32638.0 гектар уринш бэлтгэсэн нь 2001 оны мөн үеэс өвс 6501.0 тонноор, уринш 27977.0 гектараар тус бүр буурлаа.**

	Бэлтгэсэн өвс, тонноор Hay harvest, tons			Бэлтгэсэн гар тэжээл (тонн) Hand made fodder, (tons)			Бэлдсэн уринш Land preparation (гектар-hectar)		
	2001-08	2002-08	хувь percent	2001-08	2002-08	хувь percent	2001-08	2002-08	хувь percent
Алтабулаг	600.0	200.0	33,3%	3,5	40,0	1142,9%			
Аргалант	175.0	115.0	65,7%	32.0	0,6	1,9%	3177,0	1050,0	33,1%
Архуст	37.0	39,7	107,3%	0,5					
Батсүмбэр	3155.0	125.0	4,0%	0,3					
Баян	21.0	49,0	233,3%	0,6	3,0	500,0%			
Баяндэлгэр	375.0	200.0	53,3%	15,0	0,5	3,3%			
Баянжаргалан	15.0	13,5	90,0%	0,2					
Баян-Өнжүүл	141,5	21,8	15,4%	55,5					
Баянхангай	444.0	25.0	5,6%	11,0	0,4	3,6%	400,0		
Баянцагаан				4,5					
Баянцогт	1076.0	600.0	55,8%	16.0	5.0	31,3%	6270,0	1740,0	27,8%
Баянчандмань	860.0	100.0	11,6%				485,0	389,0	80,2%
Борнуур	1600.0	1500.0	93,8%		3,8		1200,0	700,0	58,3%
Бүрэн	35.0			5,0					
Дэлгэрхаан		14.0							
Жаргалант	465.0	240.0	51,6%				14899,0	9037,0	60,7%
Заамар	334.0	150.0	44,9%	0,1			1750,0	1720,0	98,3%
Лүн	225.0	92.0	40,9%	3,2	0,4	12,5%			
Мөнгөнморьт	3200.0	3500.0	109,4%	1,5					
Өндөрширээт	151.0	10.0	6,6%	1,0	0,3	30,0%			
Сүмбэр	310.0	285.0	91,9%	2,0	4,0	200,0%	3921,0	2240,0	57,1%
Сэргэлэн	236.0	66.0	28,0%	5,0	1,0	20,0%			
Угтаал	670.0	215.0	32,1%	0,3			7607,0	1800,0	23,7%
Цээл	770.0	75.0	9,7%	0,5			17815,0	12100,0	67,9%
Эрдэнэ	1800.0	3000.0	166,7%	0,5					
Эрдэнэсант	251.0			24,0			3091,0	1862,0	60,2%
Зуунмод	242,5	52,3	21,6%	2,8	1,0	35,7%			
<b>Бүгд дүн</b>	<b>17189,0</b>	<b>10688,3</b>	<b>62,2%</b>	<b>185,0</b>	<b>60,0</b>	<b>32,4%</b>	<b>60615,0</b>	<b>32638,0</b>	<b>53,8%</b>



## А Ж Ү Й Л Д В Э Р

Өмчийн бүх төрлийн аж үйлдвэрийн газрууд оны эхний 8 сард (1995 оны үнээр, зэрэгцүүлсэн үнэнд шилжүүлснээр) **11440.08** сая ₮-ийн бүтээгдэхүүн үйлдвэрлэсэн нь өмнөх оноос **11.7 хувь** буюу **1518.1** сая ₮-өөр, **2000** оныхоос **7.1 хувь** буюу **874.8 сая ₮-өөр буурчээ**. Аймгийн нийт бүтээгдэхүүний үйлдвэрлэл буурсан нь **алт, хүнс, хувцас, мод, модон эдлэлийн** үйлдвэрлэл өмнөх оноос **11.3-36.2 хувь** буюу **14.3-1338.2 сая ₮-өөр** буурсантай холбоотой юм.

Оны үнээр нийт бүтээгдэхүүний үйлдвэрлэлтэнд сумдын үйлдвэрлэсэн бүтээгдэхүүний эзлэж буй хувийн жингээс харахад алт үйлдвэрлэлтийг оруулан тооцноор **Заамар, Сэргэлэн, Зуунмод Мөнгөнморьт** сумд **0.83-88.34** (эдгээр сумдын үйлдвэрлэлт **97.72**) хувийг эзлэв.

Алтны борлуулалтыг оруулахгүй тооцоход **Зуунмод, Борнуур, Баянчандмань, Батсүмбэр Лун, Цээл** сумд **1.75-75.12** (эдгээр сумдын үйлдвэрлэлт **90.1**) хувийг эзэлдэг.

Энэ нь тус аймгийн нийт үйлдвэрлэлтэнд алт, дулааны эрчим хүч болон архины үйлдвэрүүдийн үйлдвэрлэлт илүү хувийн жинг эзэлдэг болохыг харууллаа.

АЖ ҮЙЛДВЭРИЙН НИЙТ БҮТЭЭГДЭХҮҮН, 1995 оны зэрэгцүүлэх үнээр,  
гол нэрийн бүтээгдэхүүнээр, сая.төг  
GROSS INDUSTRIAL OUTPUT, at constant prices of 1995, estimation by major commodities, mln tog

АЖ ҮЙЛДВЭРИЙН САЛБАР INDUSTRIAL SECTOR	2000 1-VIII	2001 1-VIII	2002 1-VIII	Дүнд эзлэх хувь Percentage share to total			2002 2001%
				2000	2001	2002	
<b>Нийт дүн Total</b>	<b>12314,87</b>	<b>12958,18</b>	<b>11440,08</b>	<b>100,0%</b>	<b>100,0%</b>	<b>100,0%</b>	<b>88,3%</b>
Ашигт малтмал олборлолт mining and quarrying	11845,66	11826,89	10488,68	96,19%	91,27%	91,68%	88,7%
Хүнсний бүтээгдэхүүн, ундаа үйлдвэрлэл Manufacture of food products and beverages	120,80	381,20	320,22	0,98%	2,94%	2,80%	84,0%
Сүү, сүүн бүтээгдэхүүн үйлдвэрлэл Manufacture of dairy products	1,30	1,16	13,44	0,011%	0,009%	0,1175%	1158,6%
Үр тарианы гурил, шардуул, малын тэжээл Manufacture of grain mill products, starches, starch products, and prepared animal feeds	16,26	21,47	19,94	0,132%	0,166%	0,174%	92,9%
Хүнсний бусад бүтээгдэхүүний үйлдвэрлэл Manufacture of other food products	18,08	28,64	23,39	0,147%	0,221%	0,204%	81,7%
Ундаа үйлдвэрлэл/сэтгүүруулах ундаа ороол/ Manufacture of beverages	85,16	329,93	263,45	0,692%	2,546%	2,303%	79,9%
Нэхмэлийн үйлдвэрлэл Manufacture of textiles	3,82	4,00	1,90	0,03%	0,03%	0,02%	47,5%
Хувцас үйлдвэрлэл, үслэг арьс боловсруулалт Manufacture of wearing apparel dressing and dyeing of fur	68,71	494,49	328,54	0,56%	3,82%	2,87%	66,4%
Арьс шир боловсруулах, ширэн эдлэл, гутал үйлдвэрлэл Tanning, dressing of leather, manufacture of luggage, handbagz saddlery harnesses, footwear	8,09	6,04	3,63	0,07%	0,05%	0,03%	60,1%
Мод, модон эдлэл Manufacture of wood and wooden products	77,56	39,51	25,20	0,63%	0,30%	0,22%	63,8%
Нийтлэх, хэвлэх, дуу бичлэг хийх ажиллагаа Publishing, printing and reproduction of recorded media	0,85	0,46	1,38	0,007%	0,004%	0,012%	300,0%
Төмрийн үйлдвэрлэл Manufacture of basic metals	0,00	0,14	0,63	0,000%	0,001%	0,006%	450,0%
Цахилгаан, дулаан, уур үйлдвэрлэл Electricity, thermal energy, steam	189,38	205,45	269,9	1,54%	1,59%	2,36%	131,4%

АЖ ҮЙЛДВЭРИЙН БҮТЭЭГДЭХҮҮНИЙ ҮЙЛДВЭРЛЭЛТ , оны үнээр

SALES OF INDUSTRIAL OUTPUT, at current price

мян-₮, mIn.tog

/сумдаар/	Бүтэн 8 сарын гүйцэтгэл			Дүнд эзлэх хувь		
	2000 он	2001 он	2002 он	Percentage share to total		
				2000	2001	2002
Алтанбулаг	4190.0	3940.0	23928.0	0.02	0.02	0.08
Аргалант	3270.0	220.6	1294.0	0.01	0.00	0.00
Архуст			11002.1			0.04
Батсүмбэр	34634.5	70073.5	80843.2	0.15	0.28	0.28
Баян			4687.7			0.02
Баяндэлгэр	492.0	9270.8	14752.7	0.00	0.04	0.05
Баянжаргалан		1020.0	985.0			0.00
Баян-өнжүүл	996.4	1532.2	11677.3	0.00	0.01	0.04
Баянхангай	755.0	7048.0	14861.8	0.00	0.03	0.05
Баянцагаан						
Баянцогт	2233.3	12583.8	21753.0	0.01	0.05	0.08
Баянчандмань	47286.4	115131.1	65485.4	0.20	0.46	0.23
Борнуур	18401.3	105472.2	82138.1	0.08	0.42	0.29
Бүрэн	2109.0	5725.0	1473.0	0.01	0.02	0.01
Дэлгэрхаан			1768.6			0.01
Жаргалант	43609.3	63094.5	107063.0	0.18	0.25	0.37
Заамар	21038885.9	21393559.4	25440130.2	88.98	86.19	88.34
Лүн	20090.6	46498.2	50604.2	0.08	0.19	0.18
Мөнгөнморьт	775532.6	742184.3	238319.2	3.28	2.99	0.83
Өндөрширээт	1052.8	813.1	3533.8	0.00	0.00	0.01
Сүмбэр	788.0	11310.0	2012.0	0.00	0.05	0.01
Сэргэлэн	912515.4	799700.0	878335.0	3.86	3.22	3.05
Угтаал	38309.9	29852.0	14744.2	0.16	0.12	0.05
Цээл	18023.5	33127.2	36850.2	0.08	0.13	0.13
Эрдэнэ	15384.9	144083.0	73742.9	0.07	0.58	0.26
Эрдэнэсант	28590.2	29390.2	31609.9	0.12	0.12	0.11
Зуунмод	638628.9	1196648.4	1584164.3	2.70	4.82	5.50
<b>Аймгийн дүн</b>	<b>23645779.9</b>	<b>24822277.5</b>	<b>28797758.8</b>	<b>100.0</b>	<b>100.0</b>	<b>100.0</b>

**ГОЛ НЭР ТӨРЛИЙН БҮТЭЭГДЭХҮҮН ҮЙЛДВЭРЛЭЛТ**  
**PRODUCTION OF MAJOR COMMODITIES**

Гол нэр төрлийн бүтээгдэхүүн	MAJOR COMMODITIES	Хэмжих нэгж	units	Бүтэн 08 сарын гүйцэтгэл (биет хэмэсгээгээр)			2001 оноос эөрүү (+,-) биет хэмжэ
				2000 он	2001 он	2002 он	
Mongolian traditional costume							
Монгол дээл, тэрлэг бүгд	"DEEL"	ширхэг	pieces	455	1853	1470	-383
Сүлжмэл эдлэл	Knitted goods	мян,төг	thous.teg	3672,5	4192,0	1900,0	-2292,0
Савхин гутал бүгд	Leather footwear	хос	paire	1357	664	490	-174
Эмэгтэй хослол	Female suits	хос	paire				0
Эсгий гутал бүгд	felt boots	хос	paire	127	200	245	45
Хивс	Carpet	мян,кв,м	thous.m2	0,05			0,00
Хэрэглээний мод	Wood as a fuel	мян,м3	thous.m3		1,5	0,2	-1,3
Гурил	Wheat flour	тонн	tons	126,6	142,0	158,1	16,1
Талх	Bread	тонн	tons	108,4	135,4	141,2	5,8
Нарийн боов	bakery products	тонн	tons	15	16,7	19,0	2,3
Арвайн гурил	bakery flour	тонн	tons	0,8		1,3	1,3
Савхин дээл, куртка	Leather jacket	ширхэг	pieces				0
Костюм	Suits	хос	paire		36018	0	-36018
Гэрийн мод, модон эдлэл	Wood and wooden articles	мян,төг	thous.teg	2231,0	3774,6	11105,9	7331,3
Ундаа	Soft drinks	мян,литр	thous.l	89,4	106,7	120,4	13,7
Зүсмэл материал	Sawn wood	мян,м3	thous.m3	4,7	1,6	0,9	-0,7
Тэжээл	Fodder	тонн	tons	57	42,4	34,2	-8,2
Куртка	Jacket	ширхэг	pieces	43754	0	32270	32270
Цамц, Желет	Sweater	ширхэг	pieces	37082	61557	207909	146352
Өмд	Troosers @ pants	ширхэг	pieces	203982	166577	1292667	1126090
Шорт	shorts	ширхэг	pieces	25938	100831	186823	85992
Жинсэн юбка		ширхэг	pieces				0
Пальто	Overcoat	ширхэг	pieces			4175	4175
Алт, мөнгөн эдлэл	Jewellery	ширхэг	pieces				0
Хөвөнгэй бээлий	Cotton mittens	хос	paire	150			0
Цэвэр ус борлуулалт	Distribution water	мян/м3	thous.m3	172,7	102,4	153,4	51,0
	Collection, purification and distribution water	мян/м3	thous.m3	95,1	49,9	97,8	47,9
Сувагжуулалт		мян/м3	thous.m3	95,1	49,9	97,8	47,9
Зуух, яндан, шийшин	oven, chimney	ширхэг	pieces	6	5	157	152
Барилгын хаалга, цонх	Building door and windows	мян,м,кв	thous.m2	0,00	0,01	0,02	0,01
Архи, дарс	Alcohol drinks	мян, литр	thous.l	44,2	168,4	156,70	-11,7
Сонин	Newspaper	мхдх	min.pg.p	0,1		0,0	0,0
Ном товхимол	Book	мхдх	min.pg.p	10,0			0,0
Хүснэгт маягт	Charters	мхдх	min.pg.p	228,7	190,8	573,0	382,2
Бланк / бусад	Blank /others/	мян,ш	min.pieces				0,0
Цах. Эрчим хүч	Electricity	мян,кв,ц	min.kw.h	1,9		1,6	1,6
Дул. Эрчим хүч	Thermal energy	мян,г,кэл	thous.Gcal	48,0	87,1	108,2	21,1
Спорт хослол	Sports clothes	хос	paire	15269	5666	50060	44394
Эсгий	Felt	мян,м	thous.m				0,0
Тоосго /мян.шир/	Bricks	мян.шир	min.pieces				0,0
Сүү,сүүн бүтээгдэхүүн	Milk, milk products	мян.төг	thous.teg	1300,0	1155,0	13438,0	12283,0
Алт /кг /	Gold	кг	kg	2713,1	2708,8	2402,3	-306,5

Аж үйлдвэрийн гол нэр төрлийн 32 бүтээгдэхүүнээс 21 нэрийн бүтээгдэхүүний үйлдвэрлэл өнгөрсөн оны мөн үеэс нэмэгдлээ. Нэр төрлөөр нь үзвэл талх, нарийн боов, улаан буудайн гурил, арвайн гурил, сүү сүүн бүтээгдэхүүн, гэрийн хэрэглээ, хүснэгт маягт, польто, куртка, төрөл бүрийн цамц, өмд, шорт, спорт хослол, эсгий гутал, барилгын цонх, нийшин, зуух яндан, суудлын машины чиргүүл, сувагжуулалт, цэвэр ус борлуулалт, цахилгаан, дулааны эрчим хүч зэрэг бүтээгдэхүүний үйлдвэрлэл өсч, архи, хивэг, монгол дээл, сүлжмэл эдлэл, эрэгтэй костюм, хөвөнтэй бээлий, савхин гутал, ном, сонин сэтгүүл, хэрэглээний мод үйлдвэрлэлт зэрэг 11 нэрийн бүтээгдэхүүний үйлдвэрлэл буурчээ.

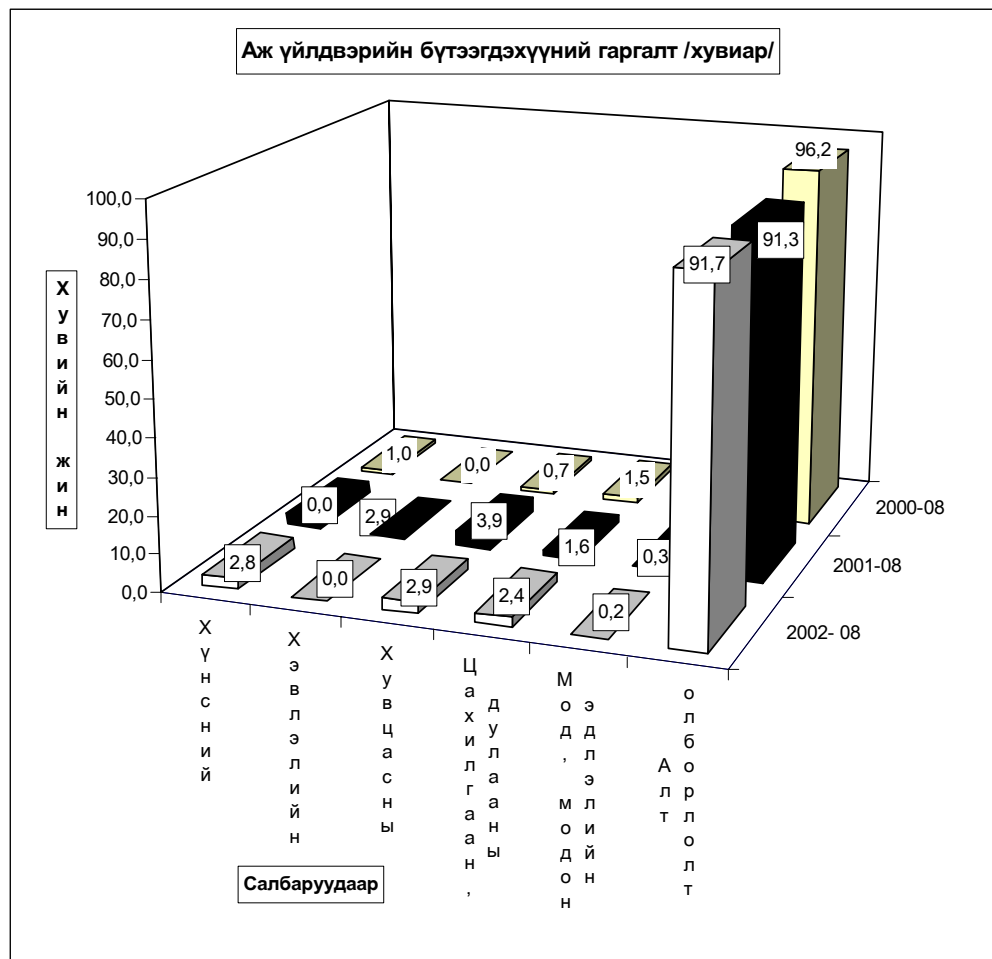

Аж үйлдвэрийн салбарын дүнгээр оны эхний **8 сард** оны үнээр **28833.85** сая ₮-ийн бүтээгдэхүүн борлуулсан нь өнгөрсөн оны мөн үеийнхээс **17.7 хувь** буюу **4338.5** сая ₮-өөр өсчээ. Энэ нь **модны үйлдвэрлэлээс** бусад бүх салбарын борлуулалт өнгөрсөн оны мөн үеэс **14.9-99.7 хувь** буюу **2.16-3450.0** сая ₮-өөр өссөн нь нөлөөлжээ.

Оны үнээр нийт борлуулалтанд сумдын борлуулсан бүтээгдэхүүний эзлэх хувийн жинг зэрэгцүүлэн харахад алт олборлолтыг оруулан тооцсноор **Заамар, Зуунмод, Сэргэлэн, Мөнгөнморьт, Жаргалант, Батсүмбэр, Баянчандмань** сумд **0.23-88.23** (эдгээр сумдын борлуулалт **98.77**) хувийг эзлэв.

Алтны борлуулалтыг оруулахгүй тооцоход **Зуунмод, Баянчандмань, Батсүмбэр, Борнуур, Лун, Цэл, Жаргалант, Эрдэнэсант, Мөнгөнморьт, Баянцогт** сумд **1.07-77.64** (эдгээр сумдын борлуулалт **95.49**) хувийг эзлэв.

Энэ нь тус аймгийн нийт борлуулалтанд дулааны эрчим хүч болон архины үйлдвэрүүдийн борлуулалт илүү хувийн жинг эзэлж байгаатай холбоотой.

АЖ ҮЙЛДВЭРИЙН БОРЛУУЛСАН БҮТЭЭГДЭХҮҮН, оны үнээр, сая төг  
SOLD PRODUCTION OF INDUSTRY, at current price, mln tog

АЖ ҮЙЛДВЭРИЙН САЛБАР INDUSTRIAL SECTOR	2000 I-VIII	2001 I-VIII	2002 I-VIII	Дүнд эзлэх хувь Percentage share to total			2002% 2001%
				2000	2001	2002	
				2000	2001	2002	
<b>Нийт дүн Total</b>	<b>23683,35</b>	<b>24495,36</b>	<b>28833,85</b>	<b>100,0</b>	<b>100,0</b>	<b>100,0</b>	<b>117,7%</b>
Ашигт малтмал олборлолт mining and quarrying	22767,90	23131,69	26581,70	96,13%	94,43%	92,19%	<b>114,9%</b>
Хүнсний бүтээгдэхүүн, ундаа үйлдвэрлэлт Manufacture of food products and beverages	162,45	354,87	516,07	0,69%	1,45%	1,79%	<b>145,4%</b>
Ү Сүү, сүүн бүтээгдэхүүн үйлдвэрлэлт Manufacture of dairy products	1,30	1,16	13,44	0,8%	0,3%	2,6%	<b>1158,6%</b>
Ү Үр тарианы гурил, цардуул, малын тэжээл Manufacture of grain mill products, Starches, starch products, and prepared animal feeds	37,75	44,71	35,21	23,2%	12,6%	6,8%	<b>78,8%</b>
э Хүнсний бусад бүтээгдэхүүний, үйлдвэрлэл Manufacture of other food products	40,89	49,38	54,97	25,2%	13,9%	10,7%	<b>111,3%</b>
с Ундаа үйлдвэрлэл/согтууруулах ундаа ороол/ Manufacture of beverages	82,51	259,62	412,45	50,8%	73,2%	79,9%	<b>158,9%</b>
Нэхмэлийн үйлдвэрлэл Manufacture of textiles	3,87	4,00	1,90	0,016%	0,016%	0,007%	<b>47,5%</b>
Хувцас үйлдвэрлэл, үслэг арьс боловсруулалт Manufacture of wearing apparel dressing and dyeing of fur	197,36	371,27	759,14	0,83%	1,52%	2,63%	<b>204,5%</b>
Арьс шир боловсруулах, ширэн эдлэл, гутал үйлдвэрлэл Tanning, dressing of leather, manufacture of luggage, handbags, saddlery harnesses, footwear	10,40	11,25	10,00	0,04%	0,05%	0,03%	<b>88,9%</b>
Мод, модон эдлэл Manufacture of wood and wooden products	35,10	21,72	16,51	0,15%	0,09%	0,06%	<b>76,0%</b>
Нийтлэх, хэвлэх, дуу бичлэг хийх ажиллагаа Publishing, printing and reproduction of recorded media	5,68	5,00	7,16	0,024%	0,020%	0,025%	<b>143,2%</b>
Төмрийн үйлдвэрлэл Manufacture of basic metals	0,14	1,04	3,02	0,001%	0,004%	0,010%	<b>290,4%</b>
Цахилгаан, дулаан, уур үйлдвэрлэл Electricity, thermal energy, steam	500,45	594,52	938,35	2,11%	2,43%	3,25%	<b>157,8%</b>

АЖ ҮЙЛДВЭРИЙН БҮТЭЭГДЭХҮҮНИЙ БОРЛУУЛАЛТ, оны үнээр  
SALES OF INDUSTRIAL PRODUCTION, at current price

мян -₮, mIn.tog

/сумдаар/	Бүтэн 8 сарын гүйцэтгэл			Дүнд эзлэх хувь		
	2000 он	2001 он	2002 он	Percentage share to total		
				2000	2001	2002
Алтанбулаг	3140.0	3000.0	11700.0	0.01	0.01	0.04
Аргалант		220.6	1294.0		0.00	0.00
Архуст			11002.1			0.04
Батсүмбэр	32514.0	66326.8	81178.2	0.14	0.27	0.28
Баян			4687.7			0.02
Баяндэлгэр	492.0	9546.1	14921.1	0.00	0.04	0.05
Баянжаргалан		1060.0	985.0			0.00
Баян-өнжүүл	1106.4	1588.1	11719.7	0.00	0.01	0.04
Баянхангай	730.0	7048.0	14861.8	0.00	0.03	0.05
Баянцагаан						
Баянцогт	3317.8	5326.2	22960.8	0.01	0.02	0.08
Баянчандмань	45082.4	104600.6	65485.4	0.19	0.43	0.23
Борнуур	12409.5	57922.2	51769.5	0.05	0.24	0.18
Бүрэн	1515.0	6707.8	1194.0	0.01	0.03	0.00
Дэлгэрхаан			1828.6			0.01
Жаргалант	60018.0	60412.5	106903.0	0.25	0.25	0.37
Заамар	20801185.0	21388760.4	25440097.8	87.84	87.32	88.23
Лүн	18193.7	36062.2	48471.2	0.08	0.15	0.17
Мөнгөнморьт	998216.7	735901.8	234287.5	4.22	3.00	0.81
Өндөрширээт	1052.8	813.1	3533.8	0.00	0.00	0.01
Сүмбэр	668.0	7500.0	2012.0	0.00	0.03	0.01
Сэргэлэн	933041.6	799700.0	878335.0	3.94	3.26	3.05
Угтаал	11982.0	29690.0	14145.1	0.05	0.12	0.05
Цээл	18003.3	33127.2	36850.2	0.08	0.14	0.13
Эрдэнэ	15384.9	144083.0	73742.9	0.06	0.59	0.26
Эрдэнэсант	28590.2	29390.2	26509.9	0.12	0.12	0.09
Зуунмод	695406.1	966569.7	1673370.6	2.94	3.95	5.80
<b>Аймгийн дүн</b>	<b>23682049.4</b>	<b>24495356.5</b>	<b>28833846.9</b>	<b>100.0</b>	<b>100.0</b>	<b>100.0</b>



Аж үйлдвэрийн салбарт 2002 оны 8-р сард нийт 2927 хүн ажиллаж хөдөлмөрийн бүтээмж 3908.5 мянган ₮ байгаа нь өнгөрсөн оны мөн үеэс 8.3 хувиар буурч, 2000 оноос 7.8 хувиар өсчээ.

АЖ ҮЙЛДВЭРИЙН АЖИЛЛАГСДЫН ТОО, сарын эгзэт  
EMPLOYMENT IN INDUSTRY, at the end of the month

АЖ ҮЙЛДВЭРИЙН САЛБАР INDUSTRIAL SECTOR	2000 VIII	2001 VIII	2002 VIII	Дүнд эзлэх хувь Percentage share to total			2002% 2001%
				2000	2001	2002	
				2000	2001	2002	
<b>Нийт дүн Total</b>	<b>2714</b>	<b>3192</b>	<b>2927</b>	<b>100,0</b>	<b>100,0</b>	<b>100,0</b>	<b>91,7%</b>
Ашигт малтмал олборлолт mining and quarrying	1254	1933	1842	46,20%	60,56%	62,93%	<b>95,3%</b>
Хүнсний бүтээгдэхүүн, ундаа үйлдвэрлэл Manufacture of food products and beverages	170	147	171	6,26%	4,61%	5,84%	<b>116,3%</b>
Сүү, сүүн бүтээгдэхүүн үйлдвэрлэл Manufacture of dairy products	0	2	12	0,0%	1,4%	7,0%	<b>0,0%</b>
Үр тарианы гурил, пардуул, малын тэжээл Manufacture of grain mill products, Starches, starch products, and prepared animal feeds	25	8	9	14,7%	5,4%	5,3%	<b>112,5%</b>
Хүнсний бусад бүтээгдэхүүний, үйлдвэрлэл Manufacture of other food products	67	43	57	39,4%	29,3%	33,3%	<b>132,6%</b>
Ундаа үйлдвэрлэл/согтууруулах ундаа ороол/ Manufacture of beverages	78	96	105	45,9%	65,3%	61,4%	<b>109,4%</b>
Нэхмэлийн үйлдвэрлэл Manufacture of textiles	11	2	0	0,405%	0,063%	0,000%	<b>0,0%</b>
Хувиас үйлдвэрлэл, үслэг арьс боловсруулалт Manufacture of wearing apparel dressing and dyeing of fur	894	914	714	32,94%	28,63%	24,39%	<b>78,1%</b>
Арьс шир боловсруулах, ширэн эдлэл, гутал үйлдвэрлэл Tanning, dressing of leather, manufacture of luggage, handbagz, saddlery harnees, footwear	19	12	16	0,70%	0,38%	0,55%	<b>133,3%</b>
Мод, модон эдлэл Manufacture of wood and wooden products	40	38	12	1,47%	1,19%	0,41%	<b>31,6%</b>
Нийтлэх, хэвлэх, дуу бичлэг хийх ажллагаа Publishing, printing and reproduction of recorded media	11	7	11	0,405%	0,219%	0,376%	<b>157,1%</b>
Төмрийн үйлдвэрлэл Manufacture of basic metals	2	2	2	0,074%	0,063%	0,068%	<b>100,0%</b>
Цахилгаан, дулаан, уур үйлдвэрлэл Electricity, thermal energy, steam	313	137	159	11,53%	4,29%	5,43%	<b>116,1%</b>

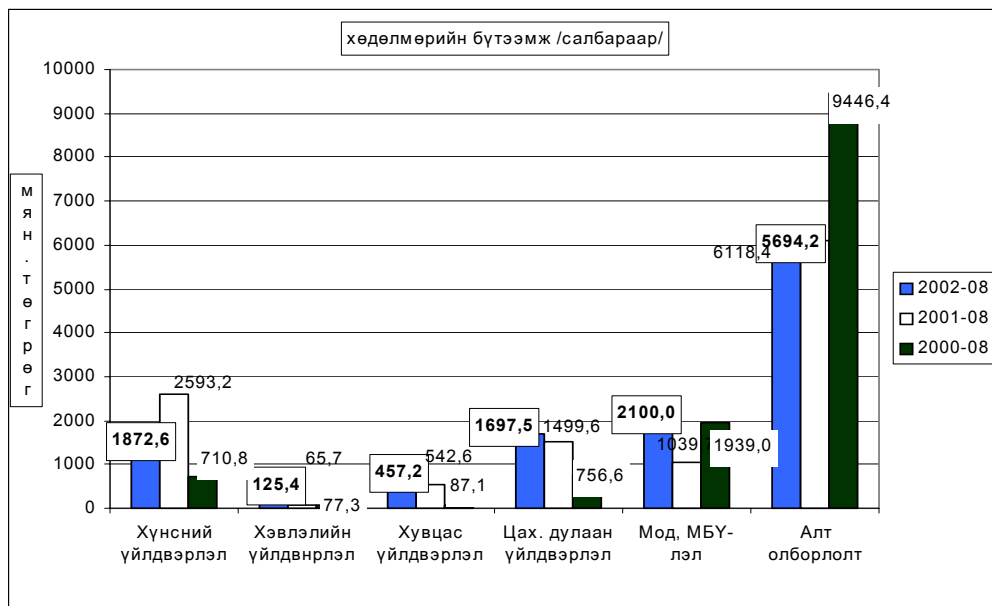
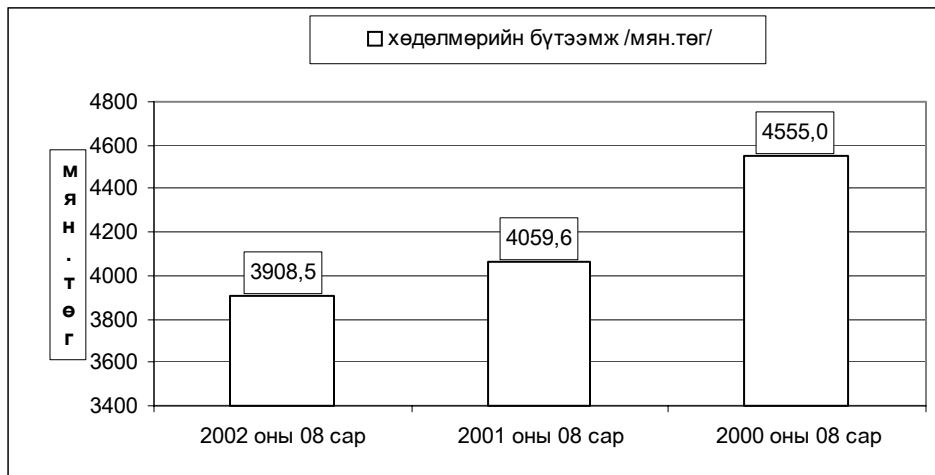

### Алт олборлолт

Тус аймгийн нутаг дэвсгэр дээр үйл ажиллагаа явуулж **алт олборлож** байгаа **30** аж ахуйн нэгж эхний **8** сард **бохир жингээр 2685.8**, **цэвэр жингээр 2402.3 кг** алт тушааж оны үнээр **26581.7** сая ₮-ийн борлуулалт хийсэн нь өмнөх оны мөн үеэс олборлож тушаасан алт **306.5 кг** аар буурч, үнийн дүн **3450.0** сая ₮-өөр өсчээ.

**8-р** сарын байдлаар **1** грамм алтны дундаж үнэ **11065.10 ₮** байгаа нь өмнөх оны мөн үеэс **2525.60 ₮-өөр** өслөө.

Алт олборлолтыг аж ахуйн нэгжийн хариуцагын хэлбэрээр үзүүлбэл:

	Улсад тушаасан алт /кг/			2002-08 2001-08	Улсад тушаасан алт /мян.төг/			1 грамм алтны үнэ			2001 оноос зөрүү /+-/	
	2000-08	2001-08	2002-08		2000-08	2001-08	2002-08	2000-08	2001-08	2002-08	олборло- сон алт / кг /	1 грам- мын үнэ /төг.мөнг/
УУГ	236,6	36,9	33,5	90,8	1995826,6	313334,4	374100,0	<b>8435,45</b>	<b>8491,45</b>	<b>11167,16</b>	-3,4	2675,7
Хувьцаат компани	205,9	353,7	280,7	79,4	1725794,0	3022222,0	3168200,0	<b>8381,71</b>	<b>8544,59</b>	<b>11286,78</b>	-73,0	2742,2
ХХК	2270,6	2318,2	2088,1	90,1	19046237,6	19796131,1	23039400,0	<b>8388,20</b>	<b>8539,44</b>	<b>11033,67</b>	-230,1	2494,2
<b>ДҮН</b>	<b>2713,1</b>	<b>2708,8</b>	<b>2402,3</b>	88,7	<b>22767858,2</b>	<b>23131687,5</b>	<b>26581700,0</b>	<b>8391,82</b>	<b>8539,46</b>	<b>11065,10</b>	<b>-306,5</b>	<b>2525,6</b>

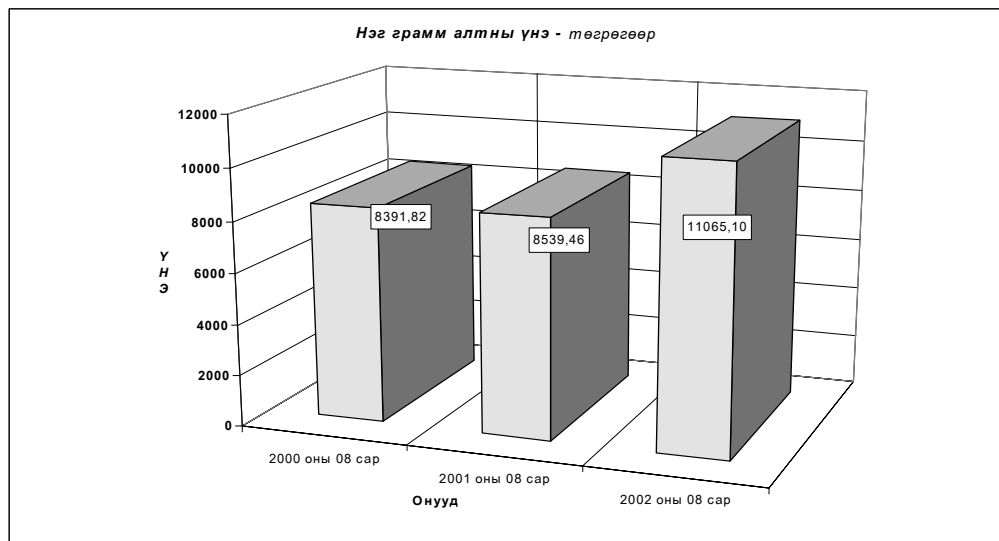
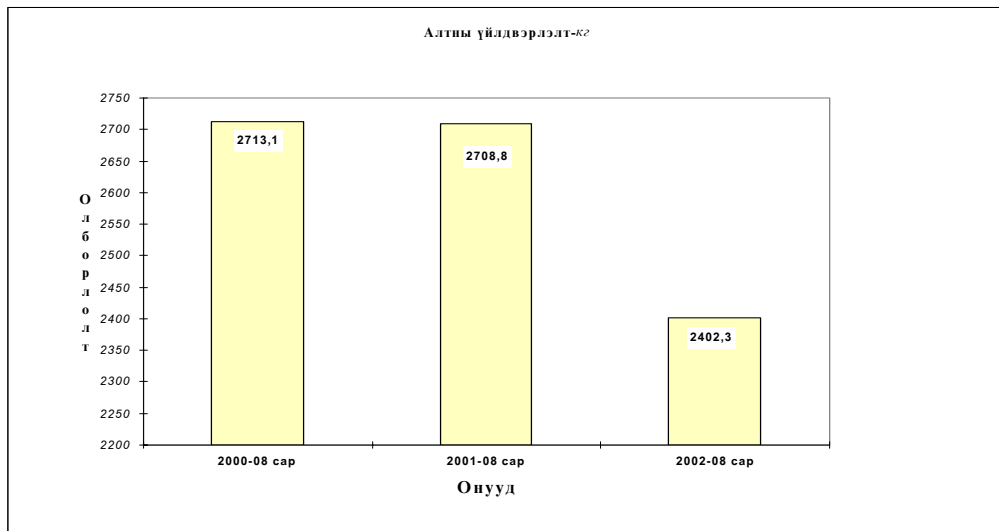

Ахуй үйлчилгээний байгууллагууд оны эхний 8 сард **199** цэгт **250** хүн ажиллаж, **55617.4** мянган ₮-ийн орлого үйлчилгээний ажил хийж **36539.8** мянган ₮-ийн зардал гаргаж **21392** хүнд үйлчиллээ. Нийт орлогын **19.3** хувь нь **оёдол**, **14.0** хувь нь **гутал**, **23.1** хувь нь **модон эдлэл**, **12.6** хувь нь **тээврийн хэрэгслийн болон ахуйн техникийн засвар**, **21.9** хувь нь **үсчин гоо засал, гэрэл зураг**, **6.3** хувь нь **халуун усны**, **2.8** хувь нь **бусад үйлчилгээний орлого** эзлэв.

Ахуйн үйлчилгээний газруудын орлогын гүйцэтгэлийг гол нэр төрлөөр үзүүлэл:

сүмд	Бүд		Үүнэс											
			Оёдол		Гутал засвар		Ахуйн техникийн засвар		Үсчин, гоо засал		Гэрэл зураг		Халуун ус	
	Орлого	Үйлчилгээний хувий тоо	Орлого	Үйлчилгээний хувий тоо	Орлого	Үйлчилгээний хувий тоо	Орлого	Үйлчилгээний хувий тоо	Орлого	Үйлчилгээний хувий тоо	Орлого	Үйлчилгээний хувий тоо	Орлого	Үйлчилгээний хувий тоо
АБ	438.5	392			95.0	47			126.0	100	190.0	190	27.5	55
АР	867.0	376	416.0	146					76.0	82	35.0	84		
АТ	145.0	110			35.0	20			70.0	30	40.0	60		
БС	474.0	726	80	26	84.0	28			106.0	87	204.0	585		
БА	710.2	683	90.0	12	256.8	120			188.4	201	175.0	350		
БД	1003.5	348	838.0	174	70.0	36			35.5	51	60.0	87		
БЖ	643.0	541			322.0	120			123	176	198	245		
БӨ	139.6	153									139.6	153		
БХ	1110.1	713	86.0	15.0	71.0	89			108.0	104	116.6	276.0	107.9	180
БЦ	0.0	0												
БТ	455.2	224			138.6	54			24.0	22	185.0	121		
БЧ	2371.4	852	1016.6	119	151.9	28	10.0	9	480.1	253	103.2	363	80.7	67
БН	2154.3	1090	1096.2	139	498.3	147			249.4	358	310.4	446		
БҮ	255.0	252			161.0	105					75.0	97	19.0	50.0
ДХ	301.8	70	50.0	10	39.5	7			52.3	19	30.0	25		
ЖА	1707.0	1416					600.0	111	690.0	735	255.0	300	162	270
ЗА	2565.0	1129	1600.0	210	250.0	150			155	310	110	241	450.0	218
ЛҮ	2168.4	610	467.0	61	243.5	92	73.9	25	117.4	89	32.0	36	38.5	92
ММ	768.9	803	350.0	43	58.7	24			295.7	506	64.5	230		
ӨШ	261.2	308			159.5	87			10.3	25	91.4	196		
СҮ	626.0	360			190.0	119			436.0	241				
СЭ	0.0	0												
УГ	651.8	163	245.0	25	64.0	4			102.0	73	54.0	38		
ЦЭ	1461.0	396	40.0	8	120.0	6	30.0	11	321.0	122	380.0	227		
ЭР	835.0	312	620.0	68	30.0	40	30	26	120.0	132	30.0	36	5.0	10.0
ЭС	5600.0	1697	1350.0	210	1000.0	125			900.0	800	500.0	300	50.0	57
ЭМ	27904.5	7668	2374.0	109	3750.0	1049	290.6	136	2527.3	1876	1502.7	1195	2536.0	2867
Дүн	55617.4	21392	10718.8	1375	7788.8	2497	1034.5	318	7313.4	6392	4881.4	5881	3476.6	3866



# Барилга



Барилгын гүйцэтгэгч байгууллагууд оны эхний 8 сард 567.9 сая ₮-ийн барилга угсралт, их засварын ажил гүйцэтгэв.

(оны үнээр-мян.төг) (at current prices - thous.tog)	ЭХНИЙ 8 сар -In first 8 months					
	1997	1998	1999	2000	2001	2002
<b>Барилга угсралт, засварын ажил-бүгд</b>	301898,6	586617,2	443676,1	411904,5	650214,8	<b>567867,2</b>
Construction and repair - total						
үүнээс-барилга угсралтын ажил	241732,1	502085,1	386865,4	299254,0	196581,4	143926,4
of which - construction						

(мян.төг - thous.tog)	2002 оно		
	Гүйцэтгэсэн аж ахуйн нэгжүүд Done by units		
	Бүгд	Төрийн	Хувийн ба хувьцаат
	Total	govern-ment	private @ privatized
<b>Барилга угсралт, засварын ажил-бүгд</b>	<b>567867,2</b>	424643,4	143223,8
Construction and repair- total			
үүнээс-барилга угсралтын ажил	143926,4	143926,4	0,0
of which - construction			

Объектын нэр-мян.төг	2002 оны гүйцэтгэл-Done by of 2002 year		Ашиглалтад орсон	
	Жилийн эхлээс	8 сард	хүч	үндсэн фонд
	In first of beginning year	In august	чадал	Fixed asset
Багануур ХК-ны цооногын өрөмдөг	92381,2		560 м	
4-р зөрлөг С I ДЭ групп	4423,7	4423,7		
Архангайн Лануун хаирган зам	47121,5	9658,1	3 км	
1 орхиин модон гүүриин засвар	57500,3			
Налайн-1 эрэлжинн замын өвлийн арчлалт	4070,5			
Уь-Багануурын замын өвлийн арчлалт	12604,8			
Уь-Мандалговийн замын өвлийн арчлалт	53820,3	8814,0		
Уь-зуунмодны замын өвлийн арчлалт	4372,8			
1 эрэлжинн 2 ш модон гүүр	4347,8			
зуунмодны замын засвар	40490,1			
мандалговь хотын замын засвар	40140,0	19993,7		
Даланзадгад- Цогт овоо замын засвар	3309,3			
Уь- Өндөрхааны замын засвар	27041,6	14388,2		
Уь- зуунмодны замын засвар	10094,5			
Угтаалын автогрейрийн зам	15425,0	15425,0		
зуунмодны эруул мэндийн газрын засвар	1711,9		49 м	
зуунмодны вагийн конторын засвар	1996,7		391 м	
ДЭХНҮ-ийн уурын зуухны засвар	3780,0		092 м	
Цээл сумын хүн эмнэлгийн засвар	21500,0	21500,0		
Баянцогт сумын халуун усны засвар	5000,0	5000,0		
Зуунмодны Орон нутаг судлах музейн засвар	11235,2		547	
Бүрэн сумын дунд сургуулийн засвар	30000,0	30000,0		
Засаг даргын тамгын газрын дэвэрийн засвар	2200,0			
Зуунмод сумын МСҮТ өвийн засвар	41300,0	41300,0		
ХААУ1-ийн сантехникийн засвар	1800,0			
Зүүндэлгэрийн халуун усны сантехникийн засвар	1500,0	500,0		
ХААЯ-ны худаг засвар	7500,0			
Зүүндэлгэрийн халуун усны барилгын засвар	5600,0	5600,0		
Баяндэлгэрийн халуун усны барилгын засвар	3600,0	3600,0		
Баянцогт сумын дунд сургуулийн засвар	10000,0	10000,0		
Бүрэн сумын дунд сургуулийн цахилгааны засвар	1000,0	1000,0		
Цээл сумын хүн эмнэлгийн цахилгааны засвар	1000,0	1000,0		

**Барилга утсралт, засварын ажлын**  
**гүнцгээ, өөрчлөлт, өргөтгөл, шинэчлэлт, өргөтгөл**

(Мянган-төгрөг)			Бүтэц		
			2000-05	2001-05	2002-05
I. Шинэ барилга, өргөтгөл, шинэчлэлт-бүтэц			66000,0	6874,8	23095,3
Ү	Орон сууцны барилга	а.Бүтэц үүнээс-утсармал			
		а.Үйлдвэрийн			
Н	Орон сууцны бус барилга	б.Худалдаа, үйлчилгээний	9000,0		
		в.Эмнэлэг, сургууль, соёлын			
		г.Бусад (компор, агуулах, гарааж, бусад)	3400,0		
Э	Инженерийн барилга	а.Эрчим хүчний			
		б.Холбооны			
Э	байгууламж	в.Авто зам			
		г.Гүүр, гүүрэн гарц			
С		д.Далай, суваг, пугам, сүлжээ	53600,0	6874,8	23095,3
		е.Бусад (зам талбайн ажлыг, бусад)			
II. Засвар - бүтэц			53699,4	141372,8	131061,1
III. Барилга утсралт, засварын - бүтэц			119699,4	148247,6	154156,4
Ажиллагсад	бүтэц	тоо	254	199	169
		цалингийн сан	23519,8	31615,9	28715,8
	барилгын	тоо	218	157	135
		цалингийн сан	22218,5	24618,8	26749,0
үүнээс	инженер техникийн ажилтан	22	7	8	
	мэргээлийн ажилчин	150	118	106	



# Холбоо

Холбоо ашиглалтын орлого оны эхний 8 сард **171290,0** мян-төг болж, үүнээс хүн амаас орсон орлого **77802,7** мян-₮ болж, өмнөх оны мөн үеэс 46,1 хувь буюу 54,0 сая ₮-р өслөө.

Шуудан холбооны албаны үйлчилгээний орлого **22652,2** мянган төгрөг болж, нийт орлогын **80,9** хувь нь хүн амд үйлчилсний орлого юм. Нийт орлогын **19,1** хувийг албан бичгийн, **8,1** хувийг зорчигчдын, 41,6 хувийг хэвлэлийн шимтгэлийн орлогууд эзлэв.

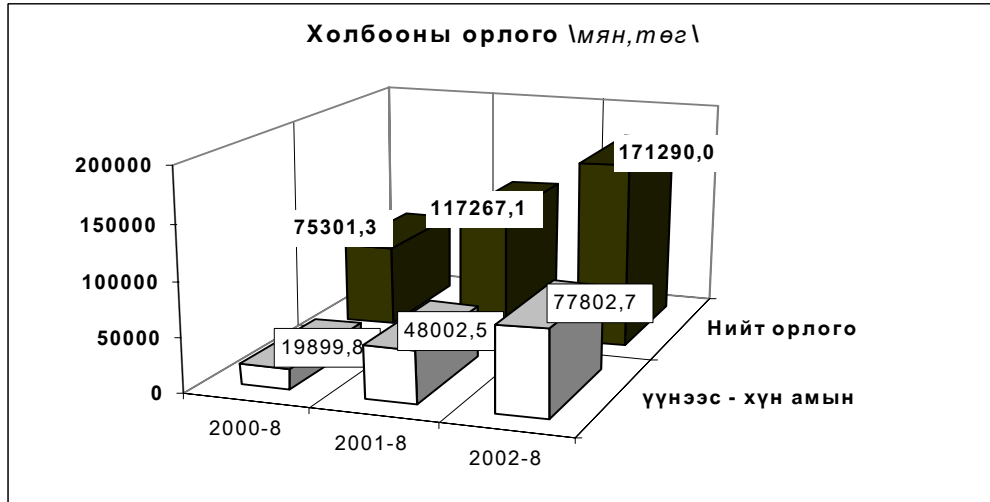

**Холбооны үндсэн үзүүлэлт. Эхний 8 сар**  
**MAIN INDICATORS OF COMMUNICATION, in first 8 months**

Үзүүлэлтүүд <i>Indicators</i>	2000 он	2001 он	2002 он	2002-8%
	VIII	VIII	VIII	2001-8%
<b>Нийт орлого мян-төг</b> <i>Total revenue, at current prices thous tog</i>	<b>75301,3</b>	<b>117267,1</b>	<b>171290,0</b>	146,07%
<i>үүнээс - хүн амын</i> <i>Of which: from population</i>	19899,8	48002,5	77802,7	162,08%
Телефон цэг тоогоор <i>Number of telephones, to</i>	1 803	1 758	1 826	103,87%
Радио цэг тоогоор <i>Number of wired-radio outlets, to</i>	731	88	0	0,00%
<b>Шуудангийн орлого</b> <i>Postal service company</i>	<b>22 227,9</b>	<b>22 723,7</b>	<b>22 652,2</b>	99,69%
<i>үүнээс - хүн амын</i> <i>Of which: from population</i>	19 273,1	19987,0	18320,7	91,66%

**Холбооны салбаруудын орлого, эхний 8 сар**  
**REVENUE COMMUNICATION, by location, in first 8 months**

	Нийт орлого (мян, төг)			2002-8% 2001-8%
	Дүн Total thous tog	Үүнээс: хүн амын		
		орлого	хувийн жин	
Алтанбулаг	1582,0	791,4	50,0%	172,0
Аргалант	1355,6	412,6	30,4%	167,6
Архуст	33,7	10,2	30,3%	4,0
Батсүмбэр	129,7	0,0	0,0%	23,1
Баян	3023,9	1837,9	60,8%	295,2
Баянжаргалан	1346,6	545,3	40,5%	127,0
Баян-Өнжүүл	1397,4	668,0	47,8%	196,8
Баянхангай	1384,6	331,8	24,0%	165,5
Баянцагаан	2054,1	371,0	18,1%	253,6
Баянцогт	1746,0	883,0	50,6%	141,5
Баянчандмань	5246,3	2139,8	40,8%	153,6
Борнуур	2286,0	1230,0	53,8%	177,2
Бүрэн	970,6	362,2	37,3%	94,9
Дэлгэрхаан	1064,5	233,7	22,0%	151,5
Жаргалант	2627,9	1213,2	46,2%	189,8
Заамар	1907,1	809,0	42,4%	155,6
Лүн	6625,8	5190,9	78,3%	174,3
Өндөрширээт	1211,2	462,6	38,2%	170,7
Сэргэлэн	1170,3	375,5	32,1%	179,3
Угтаал	2189,9	653,3	29,8%	136,2
Цээл	2445,7	1116,6	45,7%	166,2
Эрдэнэ	111,2	43,5	39,1%	8,3
Эрдэнэсант	2525,4	1125,2	44,6%	131,0
ЗМ, Хот хооронд	126854,5	56996,0	44,9%	146,0
<b>Аймгийн дүн</b>	<b>171290,0</b>	<b>77802,7</b>	<b>45,4%</b>	<b>146,1</b>

**Шуудан холбооны үндсэн үзүүлэлт. Эхний 8 сар**  
**MAIN INDICATORS OF COMMUNICATION, in first 8 months**

Үзүүлэлт	Хэлбэр	Өмнөх оны мөн үсгүй	2002 оны эхний 8 сар			2002 2001%
			төл	гүй	ТБ%	
Гарах захидал	Гадаадад Дотоодод	808 1344	1354 2300	413 2040	30.5 88.7	51.1 151.8
Албан бичиг	Гадаадад Дотоодод	5 4324	3 5100	11 4172	366.7 81.8	220.0 96.5
Гарах илгээлт	Гадаад Дотоод	9 32	26 68	27 6	103.8 8.8	300.0 18.8
Гарах Буухиа	Гадаад Дотоод	- -	15 1	3 0		
Хэвлэл захиалга (мян-шир)		106.2	308.0	128.6	41.8	121.1
Гардуулалт (тоо)		0	50	37	74.0	0.0
Зорчигчид (хүн)		3654	2702	2071	76.6	56.7





# ЭРҮҮЛ МЭНД



2002 оны эхний 8 сард 9625 өвчтөн эмнэлэгт хэвтэн эмчлэгдэн гарсан нь нэг өвчтөнд дунджаар 10,3 ор хоног ногдлоо.

Эрүүл мэндийн байгууллагын мэдээгээр оны эхний 8 сард 661 хүүхэд мэндэлсэн нь 2000 оны мөн үеэс 289 хүүхдээр, 2001 оныхоос 72 хүүхдээр тус тус буурлаа.

**Төрөлт, эндсэн эх, хүүхдийн тоо.** (эхний 8 сар)  
**NUMBER OF BIRTHS, MATERNAL AND CHILD DEATHS.**

(In the first 8 months)

	2000 8-30	2001 8-30	2002 8-30	02-8-30 01-8-30
Амаржсан эх ( Number of mothers delivered child )	954	737	664	90,1%
Амьд төрсөн хүүхэд Live births	950	733	661	90,2%
Төрөхийн улмаас эндсэн эх Maternal deaths	1	0	0	0,0%
1 хурт элх насандаа эндсэн хүүхэд Infant mortality	20	11	13	118,2%
1-4 хурт элх насандаа эндсэн хүүхэд Child mortality ( aged 1-4 )	18	5	5	100,0%

Он гарсаар амьд төрсөн 1000 хүүхэд тутмаас 19,67 нь эндсэн нь өнгөрсөн оны мөн үеэс 31,0 хувиар өсч, 1 хуртэл насандаа нас барсан хүүхдийн тоо өмнөх оны мөн үеийнхээс 18,2 хувиар өслөө.

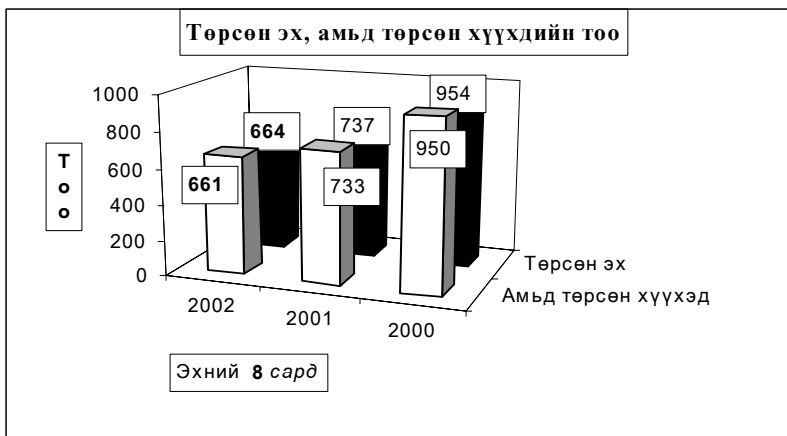

**Нас барсан хүүхдийн тоо** (Эхний 8 сар)  
**INFANT MORTALITY** In the First 8 months

	2001 оны бүтэн 8 сар			2002 оны бүтэн 8 сар		
	0-16 насны бүгд	үү н э э с		0-16 насны бүгд	үү н э э с	
		1 хүртэл	1-4 насны		1 хүртэл	1-4 насны
Алтанбулаг	2	1	1			
Аргалант						
Архуст						
Батсүмбэр				1		
Баян				2	1	1
Баяндэлгэр						
Баянжаргалан						
Баян-Өнжүүл				2	1	
Баянхангай	1					
Баянцагаан	1					
Баянцогт						
Баянчандмань						
Борнуур	2	1	1			
Бүрэн						
Дэлгэрхаан						
Жаргалант				1		1
Заамар	1		1	1		1
Лүн	2	1		1		
Мөнгөнморьт	1	1				
Өндөрширээт				2		1
Сүмбэр						
Сэргэлэн						
Угтаал						
Цээл				1	1	
Эрдэнэ	1			1		1
Эрдэнэсант				1	1	
Зуунмод	9	7	2	10	9	
<b>Аймгийн дүн</b>	<b>20</b>	<b>11</b>	<b>5</b>	<b>23</b>	<b>13</b>	<b>5</b>

Эмнэлгийн мэдээгээр оны эхний 8 сард 305 хүн нас барсан нь өнгөрсөн оны мөн үеийнхээс 4,1 хувиар буурч, нас барсан хүний 22,6 хувь буюу 69 нь эмнэлэгт нас баржээ.

**Нас барсан хүний тоо**  
**INFANT MORTALITY** In the first 8 months

	2001 оны бүтэн 8 сар		2002 оны бүтэн 8 сар		Оны эхнээс 1000 хүнд ногдох нас баралт		
	Нас барсан Бүгд	үүнээс эмнэлэгт	Нас барсан Бүгд	үүнээс эмнэлэгт	2000	2001	2002
Алтанбулаг	17	2	9	2	0,3	4,9	2,6
Аргалант	7	1	8		2,5	3,6	4,1
Архуст	3	2	2	2	0,0	1,5	1,0
Батсүмбэр	18	2	23	4	3,1	2,8	3,6
Баян	4	2	9	4	5,3	1,7	4,1
Баяндэлгэр	6		6		5,8	3,3	3,8
Баянжаргалан	6		7	1	1,1	3,4	3,9
Баян-Өнжүүл	1	1	11	3	3,5	0,4	4,1
Баянхангай	5	1	5	1	1,7	3,1	3,1
Баянцагаан	7	1	9	2	1,4	2,5	3,2
Баянцогт	6	2	4	2	2,1	2,6	1,8
Баянчандмань	8	2	9	3	2,3	2,5	2,7
Борнуур	13	4	3	1	4,6	3,0	0,7
Бүрэн	3	3	7	5	4,3	0,8	1,9
Дэлгэрхаан	8		9		4,3	3,3	3,7
Жаргалант	22	1	16	2	4,0	3,7	2,6
Заамар	13	6	12	2	1,2	2,1	2,1
Лүн	12	4	8		1,9	3,2	2,9
Мөнгөнморьт	7	2	4		5,0	3,2	1,8
Өндөрширээт	4		14	1	2,7	1,6	5,9
Сүмбэр	5	2	10	5	2,7	2,5	5,6
Сэргэлэн	2	1	3		1,7	0,9	1,4
Угтаал	18		9	1	2,5	5,3	3,0
Цээл	14	2	6	2	3,4	4,0	1,8
Эрдэнэ	16	1	19	3	3,8	4,8	5,6
Эрдэнэсант	22	4	10	3	3,6	3,9	1,7
Зуунмод	71	19	73	20	5,4	4,8	4,9
<b>Аймгийн дүн</b>	<b>318</b>	<b>65</b>	<b>305</b>	<b>69</b>	<b>3,3</b>	<b>3,2</b>	<b>3,2</b>

Халдварт өвчнөөр 816 хүн өвчилсөн нь өмнөх оны мөн үеийнхээс 8,5 хувь буюу 64 хүнээр өсч, Ёлом,гахай хавдар, заг хүйтэн, тэмбүү, сүрьеэ, халдварт шар, трихомениаз, улаан бурханаар өвчлөгчид өмнөх оны мөн үеэс 2,4 хувиас 4,3 дахин өслөө. Өвчлөл :Аргалант, Угтаал, Өндөрширээт, Мөнгөнморьт, Баян, Баянцогт, Заамар, Баянхангай, Сүмбэр, Лүн, Баянчандмань зэрэг 16 суманд өмнөх оны мөн үеэс 1350,-21,4 хувиар өслөө. Зуунмод суманд гахай хавдар, халдварт шар, улаан бурхан, салхин цэцэг,цусан суулга зэрэг өвчлөл, Заамар, Баянонжүүл, Мөнгөнморьт, Лүн, Жаргалант, Баянцагаан зэрэг сумдад халдварт шар, Өндөрширээт, Бүрэн, Баянхангай сумдад бруцеллёз өвчин харьцангуй их гарлаа.

**Халдварт өвчнөөр өвчлөгчдийн тоо**  
**NUMBER OF INFECTIOUS DISEASE CASES**

		2000 - 8-30		2001- 8-30		2002- 8-30		02-08-30
		тоо	хувийн жин	тоо	хувийн жин	тоо	хувийн жин	01-08-30
<b>БҮГД / TOTAL /</b>		<b>761</b>	<b>100,0%</b>	<b>752</b>	<b>100,0%</b>	<b>816</b>	<b>100,0%</b>	<b>108,5%</b>
Y	<i>Вирус гепатит</i> Viral hepatitis	92	12,1%	108	14,4%	202	24,8%	187,0%
	<i>Халдварт мэнэн</i> Bacterial meningitis	6	0,8%	5	0,7%	5	0,6%	100,0%
Y	<i>Улаан бурхан</i> Measles	33	4,3%	7	0,9%	30	3,7%	428,6%
	<i>Гахай хавдар</i> Mumps	23	3,0%	231	30,7%	142	17,4%	61,5%
H	<i>Салхин цэцэг</i> Chickenpox	26	3,4%	36	4,8%	37	4,5%	102,8%
	<i>Сальмоналлоэз</i> Salmonella enteritis	5	0,7%	4	0,5%	1	0,1%	25,0%
D	<i>Цусан суулга</i> Dysentery	52	6,8%	65	8,6%	40	4,9%	61,5%
	<i>Баллад(Сенсис)</i> Typhoid fever	1	0,1%	4	0,5%	0	0,0%	0,0%
D	<i>Ёлом</i> Yolom	2	0,3%	4	0,5%	2	0,2%	50,0%
	<i>Сүрьеэ</i> Tuberculosis	99	13,0%	85	11,3%	87	10,7%	102,4%
D	<i>Тэмбүү</i> Syphilis	18	2,4%	19	2,5%	31	3,8%	163,2%
	<i>Заг хүйтэн</i> Gonorrhoea	10	1,3%	59	7,8%	89	10,9%	150,8%
C	Трихомениаз	36	4,7%	38	5,1%	52	6,4%	136,8%
	<i>Бруцеллёз</i> Brucellosis	210	27,6%	44	5,9%	92	11,3%	209,1%
	<i>Хамуу</i> Scabies	15	2,0%	19	2,5%	1	0,1%	5,3%
	<i>Бусад</i> Other	133	17,5%	24	3,2%	5	0,6%	20,8%

**Халдварт өвчнөөр өвчлөгчдийн тоо ( Сумдаар )**  
**NUMBER OF INFECTIOUS DISEASE CASES ( By SOMS )**

*In the first 8 months*

(Бүтэн 8 сар)

	2001 он			2002 он			2001 он %
	Бүгд Total	үүнээс		Бүгд Total	үүнээс		
		гепатит hepatitis	мэнэн meningitis		гепатит hepatitis	мэнэн meningitis	2000 он
Алтанбулаг	28	2		9	3	1	32,1%
Аргалант	2			29			1450,0%
Архуст	2			1			50,0%
Батсүмбэр	20	5		18	3		90,0%
Баян	6			34	1		566,7%
Баяндэлгэр	6	3		3	2		50,0%
Баянжаргалан	46	2		10	8		21,7%
Баян-Өнжүүл	15	5		30	21		200,0%
Баянхангай	5			15	1		300,0%
Баянцагаан	9			19	10	1	211,1%
Баянцогт	5			22	3	1	440,0%
Баянчандмань	5	1		11	6		220,0%
Борнуур	14	6		8	2		57,1%
Бүрэн	12	10	1	18	1		150,0%
Дэлгэрхаан	3			4			133,3%
Жаргалант	17	6	1	16	10		94,1%
Заамар	14	4	1	47	30		335,7%
Лүн	9	3		21	11		233,3%
Мөнгөнморьт	2			13	13		650,0%
Өндөрширээт	3			20			666,7%
Сүмбэр	2			5	2	1	250,0%
Сэргэлэн	19	1		11	5		57,9%
Угтаал	2	1		18	11		900,0%
Цээл	14	4		17	10		121,4%
Эрдэнэ	21	1		6	3		28,6%
Эрдэнэсант	51	6	2	16	6		31,4%
Зуунмод	420	48		395	40	1	94,0%
<b>Аймгийн дүн</b>	<b>752</b>	<b>108</b>	<b>5</b>	<b>816</b>	<b>202</b>	<b>5</b>	<b>108,5%</b>

Оны эхний 8 сард нийт гарсан халдварт өвчлөлд гахай хавдар 17,4%, улаан бурхан 3,7%, халдварт шар 24,75%, салхин цэцэг 4,5%, сүрьеэ 10,7%, бэлгийн замын өвчнүүд 21,1%-ийг эзлэн, 10000 хүнд ногдох өвчлөл Зуунмод суманд 256, Баянд 156, Аргалантад 150, Баянөнжүүлд 112, Баянцогтод 100 гарлаа.

**Халдварт өвчнөөр өвчлөгчдийн тоо (Сумдаар)**  
**NUMBER OF INFECTIOUS DISEASE CASES (By SOMS)**  
*In the first 8 months*

(Бүтэн 8 сар)

	Бүгд Total	Б Ү Г Д Э Э С												
		Вирусг гепатит viral hepatitis	Халдварт мэвчин bacterial meningitis	Салхин цэгэг chicken- pox	Цусан суулга dysentery	Гахай хавдар mumps	Улаан бурхан measles	Ёлом yolom	Сүрьеэ tuber- culosis	Бруцеллёз brucel- losis	Тэмбүү syphilis	Хүйтэн qonog- rhoea	Трихомо- ниаз, trich- omoniasis	Бусад other
Алтанбулаг	9	3	1			1	1		1	2				
Аргалант	29				2	22			3				2	
Архуст	1								1					
Батсүмбэр	18	3			1				11	3				
Баян	34	1		15					1	3	2	5	7	
Баяндэлгэр	3	2							1					
Баянжаргалан	10	8					1		1					
Баян-Өнжүүд	30	21		1		1			2	2	1	1	1	
Баянхангай	15	1							3	11				
Баянцагаан	19	10	1	1	3		1		1	1			1	
Баянцогт	22	3	1				1		5	9	1	2		
Баянчандмань	11	6				3			1	1				
Борнуур	8	2							5	1				
Бүрэн	18	1			1				1	14	1			
Дэлгэрхаан	4								4					
Жаргалант	16	10							4	1	1			
Заамар	47	30			2	3	5		4	3				
Лүн	21	11					4		5				1	
Мөнгөнморьт	13	13												
Өндөрширээт	20									20				
Сүмбэр	5	2	1						1	1				
Сэргэлэн	11	5			1	1				1		1	1	
Угтаал	18	11					1		3	1		2		
Цээл	17	10			2		1		1	1	2			
Эрдэнэ	6	3				1			1		1			
Эрдэнэсант	16	6							3	7				
Зуунмод	395	40	1	20	28	110	15	2	24	10	22	78	39	6
<b>Аймгийн дүн</b>	<b>816</b>	<b>202</b>	<b>5</b>	<b>37</b>	<b>40</b>	<b>142</b>	<b>30</b>	<b>2</b>	<b>87</b>	<b>92</b>	<b>31</b>	<b>89</b>	<b>52</b>	<b>7</b>
<b>Нийт өвчлөд</b>														
<b>ээлэх хувь</b>	<b>100,0</b>	<b>24,75</b>	<b>0,61</b>	<b>4,53</b>	<b>4,90</b>	<b>17,40</b>	<b>3,68</b>	<b>0,25</b>	<b>10,66</b>	<b>11,27</b>	<b>3,80</b>	<b>10,91</b>	<b>6,37</b>	<b>0,86</b>

10000 хүнд ногдох халдварт өвчлөл аймгийн дундаж 85 байгаа бол Зуунмодод 256, Баянд 156, Аргалантад 150, Баянөнжүүдд 112, Баянцогтод 100 ногдож өвчлөлөөр тэргүүлж байгаа бол халдварт шар өвчингийн дундаж 21 байхад: Баянөнжүүл суманд 79, Мөнгөнморьтод 60, Заамар 54, Баянжаргаланд 45, Лүнд 41 ногдож тэргүүлж байна.

10000 хүн тутмаас халдварт өвчнөөр өвчлөгчид  
INFECTIOUS DISEASES PER 10000 POPULATION

In the first 8 months

(Бүтэн 8 сар)

Сумдаар ( By-Soms)	2000	2001	2002	вирус гепатит Viral hepatitis		
				2000	2001	2002
Алтанбулаг	28	81	26	3	6	9
Аргалант	10	10	150			
Архуст	9	10	5			
Батсүмбэр	77	31	28	8	8	5
Баян	28	26	156			5
Баяндэлгэр	48	33	19		17	13
Баянжаргалан	43	258	56	5	11	45
Баян-Өнжүүл	53	54	112	7	18	79
Баянхангай	45	31	93			6
Баянцагаан	67	32	67			36
Баянцогт	48	22	100			14
Баянчандмань	46	15	33	6	3	18
Борнуур	23	33	19	2	14	5
Бүрэн	32	33	49	14	27	3
Дэлгэрхаан	12	12	17	4		
Жаргалант	63	29	26	2	10	16
Заамар	106	23	84	7	7	54
Лүн	34	24	77	9	8	41
Мөнгөнморьт		9	60			60
Өндөрширээт	112	12	84	93		
Сүмбэр	18	10	28			11
Сэргэлэн	42	85	50	12	4	23
Угтаал	107	6	61	7	3	37
Цээл	16	40	51	3	11	30
Эрдэнэ	41	63	18	9	3	9
Эрдэнэсант	29	91	28	14	11	10
Зуунмод	229	284	265	16	32	27
<b>Аймгийн дүн</b>	<b>75</b>	<b>76</b>	<b>85</b>	<b>9</b>	<b>11</b>	<b>21</b>

Халдварт бус өвчлөл 8325 гарсны 30,6 хувь нь Зуунмод суманд, Баянцагаан, Жаргалант, Эрдэнэсант, Эрдэнэ, Бүрэн, Баянцагаан, сумдад 6,4-3,9 хувь нь ногдож, эдгээр 7 суманд нийт тохиолдлын 55,6 хувь ногдож байна.

**Халдварт өвчнөөр өвчлөгчид**

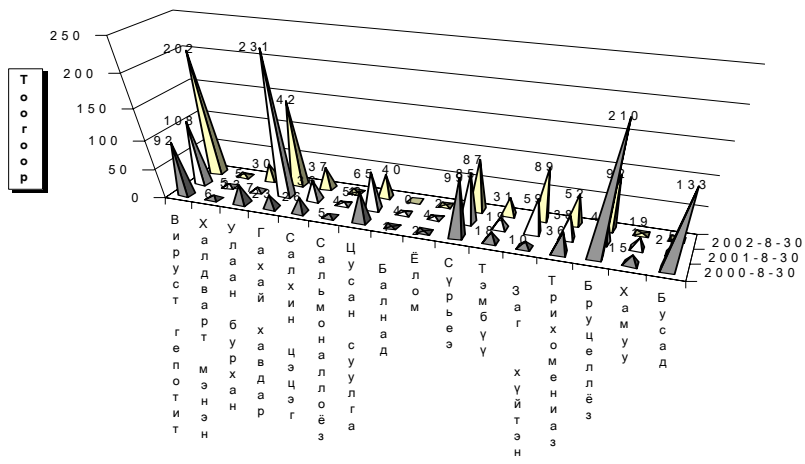

**Өвчний төрөл**





## Гэмт хэрэг

Цагдаагийн байгууллагын мэдээгээр оны эхний 8 сард аймгийн хэмжээнд **630** гэмт хэрэг бүртгэгдэж **545** хүн холбогдож төр, иргэдийн өмчид **439,8** сая төгрөгийн хохирол учирлаа. Гарсан гэмт хэргийн **57.78** хувь нь хулгай, **5.40** хувь нь хүн амины хэрэг, **5.24** хувь нь иргэний эрүүл мэнд эрх чөлөөний хэрэг, **9,68** хувь нь танхай дээрэм, **10.62** хувь нь замын осол, **4.97** өмчийн хэрэг, **7.62** хувь нь бусад хэрэг эзлэв. *Архуст, Баянхангай, Алтанбулаг, Сэргэлэн, Баянчандмань, Заамар, Зуунмод*, сумдад 10000 хүнд **190-143** гэмт хэрэг ногдсон нь аймгийн дунджаас (102) харьцангуй их байна. Гэмт хэргийн илрүүлэлт **9,48** хувьтай байгаа нь 2001 оны мөн үеэс **1,09** нэгжээр нэмэгдэв. Гарсан гэмт хэрэг 2001 оны мөн үеэс **9,5** хувиар буюу 55 хэргээр өслөө.

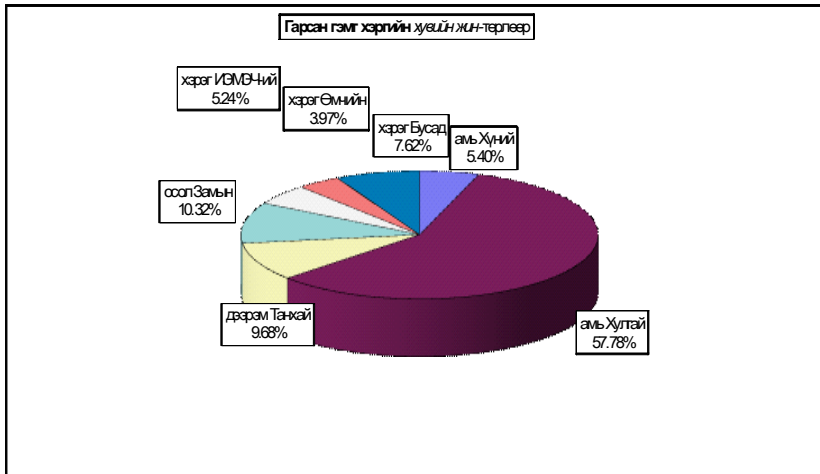

Бүртгэгдсэн гэмт хэрэг, торлоор - Number of offences committed, by types

In first 08 months by coms	Гэмт хэрэг бүгд Offen- ces total	ү ү н э э с - o f w h i c h										Ил- рээ- гүй хэрэг Closing offences	10000 хүнд ногдох хэрэг Number of offences per 10000 population of 16 and above ages	
		08-р сард In august	хүний амь тан murder	хүлээн-лсн		тансаг, дээрэм indecent assault, robbery	хүчин гае rape	залын осол crimes against safety of traffic move- ment	ИЭМ- ЭЧ хэрэг against the health of indi- viduals	амчийн хэрэг in the pro- perty	бусад other			
				бүгд total	үүнээс малын of which animals									
Алтанбулаг	42	8	2	38	38						2	1	188	
Аргалант	20	10		12	11			7			1	1	159	
Архуст	24	14		22	16	1				1			190	
Батсүмбэр	13	2	3	6	3	2			1	1		1	30	
Баян	8	3		2	1	3			1		2		59	
Баяндэлгэр	5			3	2						2		49	
Баянжаргалан	8	1		2	1	1		1		2	2	1	76	
Баян-Өнжүүл	11	2		8	5		1	1			1		58	
Баянхангай	20	4	1	8	8			7	1	3			190	
Баянцагаан	5			5	4								27	
Баянцогт	8	6		2	2			4	2			1	58	
Баянчандмань	34	10	1	16	10	7		8		2		3	161	
Бөрнүүр	25	9	1	6	5		1	11	3	1	2	2	92	
Бүрэн	12			10	6				1		1		53	
Дэлгэрхаан	5	2	1	2	2				1		1		33	
Жаргалант	16			10	8	4			1	1		3	39	
Заамар	52	13	12	17	10	11		5	4	2	1	4	153	
Лүн	23	6	1	12	12			5		3	2	1	139	
Мөнхөмөрөлт	13	3		8	3	3					2	2	95	
Өндөрширэгт	21	5	1	17	15	2	1						139	
Сүмбэр	10	2	1	7	5	1			1			1	90	
Сэргэлэн	26	1	1	13	3	3	1	1	3	2	2	1	186	
Утгаал	11	1		8	4	1					2	2	59	
Цэл	15	5	1	10	8	1			2	1		1	76	
Эрдэнэ	18	3	1	13	5	1		2	1			2	85	
Эрдэнсант	27	6	2	19	11	1		1	1	1	2	1	75	
Зуунмод	148	24	4	88	5	16	3	12	10	5	10	32	143	
ЗХХ газар	10	3	1			3					6			
<b>Аймгийн дүн</b>	<b>630</b>	<b>143</b>	<b>34</b>	<b>364</b>	<b>203</b>	<b>61</b>	<b>7</b>	<b>65</b>	<b>33</b>	<b>25</b>	<b>41</b>	<b>60</b>	<b>102</b>	
2001-08	575	92	15	332	174	57	5	57	28	23	58	61	95	
2000-08	649	73	14	355	171	79	9	52	38	24	78	63	103	
1999-08	500	74	28	269	132	62	17	31	35	15	43	42	79	
1998-08	745	75	34	433	234	57	8	38	48	34	93	71	117	
Хувийн эснэ	2002-08	100%	22,7%	5,40%	57,78%	32,22%	9,68%	1,11%	10,32%	5,24%	3,97%	6,51%	9,52%	
2001-08	100%	16,0%	2,61%	57,74%	30,26%	9,91%	0,87%	9,91%	4,87%	4,00%	10,09%	10,61%		
2000-08	100%	11,2%	2,16%	54,70%	26,35%	12,17%	1,39%	8,01%	5,86%	3,70%	12,02%	9,71%		
1999-08	100%	14,8%	5,60%	53,80%	26,40%	12,40%	3,40%	6,20%	7,00%	3,00%	8,60%	8,40%		
1998-08	100%	10,1%	4,56%	58,12%	31,41%	7,65%	1,07%	5,10%	6,44%	4,56%	12,48%	9,53%		
Зөрүү (тоогоор)	2002.08-2001.08	55	51	19	32	29	4	2	8	5	2	-17	-1	7
2002.08-2000.08	-19	70	20	9	32	-18	-2	13	-5	1	-37	-3	-1	
2002.08-1999.08	130	69	6	95	71	-1	-10	34	-2	10	-2	18	23	
2002.08-1998.08	-115	68		-69	-31	4	-1	27	-15	-9	-52	-11	-15	
Зөрүү (нэгжээр)	2002.08-2001.08	6,7%	2,79%	0,04%	1,96%	-0,23%	0,24%	0,40%	0,37%	-0,03%	-3,58%	-1,08%		
2002.08-2000.08	11,5%	3,24%	3,08%	5,87%	-2,49%	-0,28%	2,31%	-0,62%	0,27%	-5,51%	-0,183%			
2002.08-1999.08	7,90%	-0,20%	3,98%	5,82%	-2,72%	-2,29%	4,12%	-1,76%	0,97%	-2,09%	1,12%			
2002.08-1998.08	12,63%	0,83%	-0,34%	0,81%	2,03%	0,04%	5,22%	-1,20%	-0,60%	-5,98%	-0,01%			

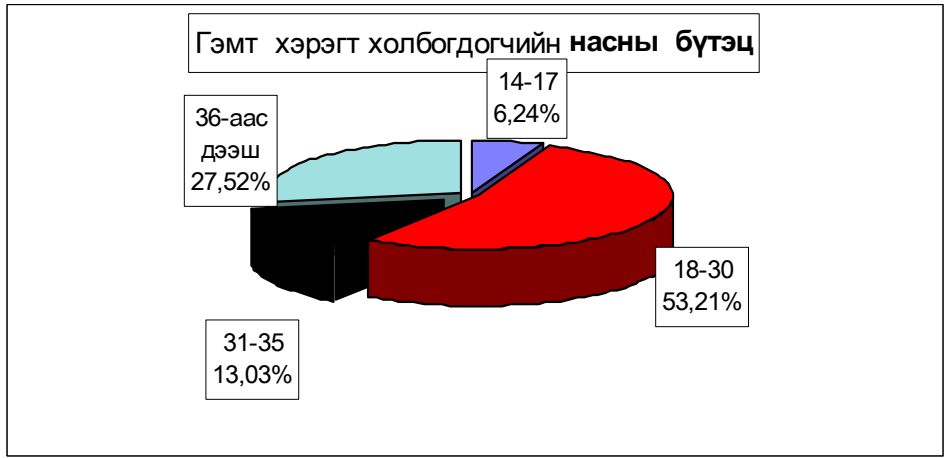
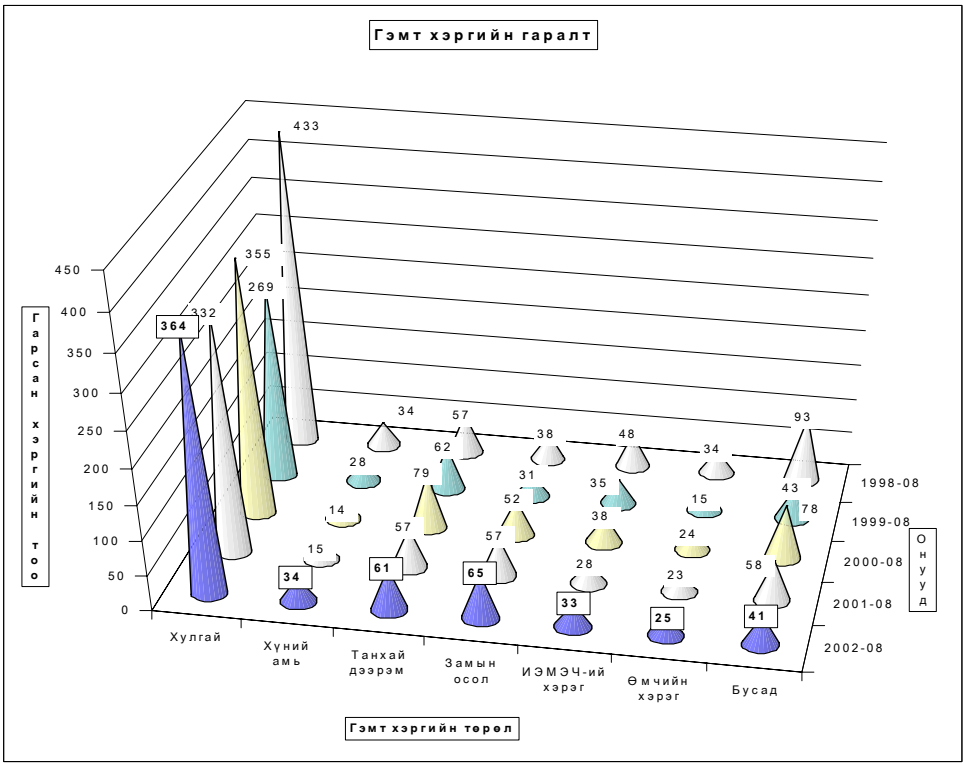

Гарсан гэмт хэргийн 17,0 хувь нь бүлгээр; 20,5 хувь нь согтуугаар үйлдэгджээ. Гэмт хэргийн улмаас 53 хүн нас барж; 151 хүн гэмтлээ.

Гэмт хэрэгт холбогдогчийн 10,6 хувь нь урьд ял шийтгэл эдэлж байсан хүмүүс эзлэв.

Гэмт хэргээс учирсан хохирол, холоогдогч, үндлэл - сумаар

Total amount of damage caused by offences; number of offenders; committs

In first 08 months by coms	Учирсан бүх хохирол (мян,төг)	үүрэг иргээд	Хүн		Бүх холбог- догч	Үйлдэгдсэн хэрэг				Урьд ял шийтгэл эдэлж байсан хүн		Гарсан бүх гэмт хэрэгт ээлэх %	Зөрүү Change (+,-)		
			нас бар- сан	гэмт- сэн		бүлгээр		согтуугаар		тоо	хэрэгт ээлэх%			тоо	хэрэгт ээлэх%
						тоо	хэрэгт ээлэх%	тоо	хэрэгт ээлэх%						
			Total amount of damage (thous,tog)	of whom to indi- viduals		People died	number of injur- red	Total number of offe- nders	Crime committed by					Criminal charge pe- riod did not expired	
					group of people		drunk people		num- ber	percent	num- ber	percent			
Алтанбулаг	21031,6	18284,0	2		33	9	27,3%	3	9,1%	4	12,1%	6,1%	14		
Аргалант	6807,0	6807,0	3	10	15	3	20,0%	1	6,7%	1	6,7%	2,8%	7		
Архуст	11786,0	11786,0	1		14	5	35,7%	1	7,1%	2	14,3%	2,6%	17		
Батсүмбэр	3462,5	1680,5	3	4	15	1	6,7%	2	13,3%	1	6,7%	2,8%	-8		
Баян	3621,9	932,5			8	1	12,5%	5	62,5%			1,5%	-6		
Баяндэлгэр	275,0	275,0			5					1	20,0%	0,9%	3		
Баянжаргалан	1580,0	1580,0		4	8	1	12,5%	2	25,0%	1	12,5%	1,5%	-1		
Баян-Өнжүүл	11566,9	5166,9		2	12	3	25,0%	1	8,3%	4	33,3%	2,2%	7		
Баянхангай	16773,7	11773,7	2	12	24	3	12,5%	4	16,7%	2	8,3%	4,4%	11		
Баянпагаан	5080,0	5080,0			4	1	25,0%					0,7%	2		
Баянцогт	4969,3	4969,3		8	7			2	28,6%			1,3%			
Баянцандмань	116267,5	10995,9	3	15	24	5	20,8%	4	16,7%	5	20,8%	4,4%	11		
Борнуур	4306,0	4106,0	11	24	27	3	11,1%	4	14,8%			5,0%	8		
Бүрэн	22370,0	2370,0		1	9	2	22,2%	1	11,1%			1,7%	4		
Дэлгэрхаан	1380,0	1380,0	1	1	5			1	20,0%			0,9%	-7		
Жаргалант	4875,0	4875,0		5	18	5	27,8%	2	11,1%	1	5,6%	3,3%	-6		
Заамар	66523,5	6994,0	17	24	49	7	14,3%	18	36,7%	3	6,1%	9,0%	15		
Лүн	9549,4	6070,0	3	12	13	2	15,4%	6	46,2%	1	7,7%	2,4%	7		
Мөнгөнморьт	11665,7	6465,7		3	9	1	11,1%	3	33,3%			1,7%	4		
Өндөрширээт	1206,5	126,5	1	6	16	2	12,5%	5	31,3%			2,9%	8		
Сүмбэр	1495,2	1086,0	1	2	15	3	20,0%	2	13,3%	1	6,7%	2,8%	6		
Сэргэлэн	36546,0	9149,0	1	10	29	5	17,2%	5	17,2%			5,3%	-4		
Угтаал	7428,6	3870,0			8	3	37,5%	1	12,5%			1,5%	-8		
Цэцэг	12492,6	4975,2	1	4	15	4	26,7%	3	20,0%	3	20,0%	2,8%	-24		
Эрдэнэ	7145,4	7145,4	3	5	12	2	16,7%	2	16,7%	2	16,7%	2,2%	-5		
Эрдэнэсант	11733,6	9814,0	2	5	22	2	9,1%	5	22,7%	1	4,5%	4,0%	-24		
Зуунмод	37937,2	11458,9	8	41	117	13	11,1%	26	22,2%	12	10,3%	21,5%	35		
ЗХХ газар			1	3	12	2	16,7%			12	100,0%	2,2%	-11		
<b>Аймгийн дүн</b>	<b>439876,1</b>	<b>159216,5</b>	<b>63</b>	<b>205</b>	<b>545</b>	<b>88</b>	<b>16,1%</b>	<b>109</b>	<b>20,0%</b>	<b>57</b>	<b>10,5%</b>	<b>100,0%</b>	<b>55</b>		
2001-08	265947,0	168045,4	42	164	446	66	14,8%	89	20,0%	76	17,0%				
2000-08	451705,8	205442,9	44	211	552	81	14,7%	125	22,6%	119	21,6%				
1999-08	190121,6	108388,8	37	162	416	57	13,7%	103	24,8%	73	17,5%				
1998-08	230174,3	125542,3	52	177	541	95	17,6%	110	20,3%	97	17,9%				
2002.08-2001.08	173929,1	-8828,9	21	41	99	22		20				-19			
Зөрүү 2002.08-2000.08 (тоогоор)	-11829,7	-46226,4	19	-6	-7	7		-16				-62			
2002.08-1999.08	249754,5	50827,7	26	43	129	31		6				-16			
2002.08-1998.08	209701,8	33674,2	11	28	4	-7		-1				-40			
2002.08-2001.08	65,4%	-5,3%	50,0%	25,0%	22,2%	33,3%		22,5%				-25,0%			
Зөрүү 2002.08-2000.08 (хувиар)	-2,6%	-22,5%	43,2%	-2,8%	-1,3%	8,6%		-12,8%				-52,1%			
2002.08-1999.08	131,4%	46,9%	70,3%	26,5%	31,0%	54,4%		5,8%				-21,9%			
2002.08-1998.08	91,1%	26,8%	21,2%	15,8%	0,7%	-7,4%		-0,9%				-41,2%			
2002.08-2001.08							1,3%		0,0%			-6,6%			
Зөрүү 2002.08-2000.08 (нэгжээр)							1,5%		-2,6%			-11,1%			
2002.08-1999.08							2,4%		-4,8%			-7,1%			
2002.08-1998.08							-1,4%		-0,3%			-7,5%			

Хэрэгт холбогдогчийн хүйс, нас, нийгмийн байдал, боловсрол - сумдаар

	Бүх холбог- догч	Ү ү н э э с												
		эмэг- тэй	Насын бүлгээр				Ажил мэргэжил				Боловсролоор			
			14-17	18-30	31-35	36-аас дээш	Ажил- чин, хаагч	Ажил, сургуу- льгүй	Бусад	Дээд	Дунд	Бага	Болов- срол- гүй	
			of whom											
Total number of offe- nders	female	by age group				by occupation				by educational level				
		14-17	18-30	31-35	36-and above age	Worker, herd- men	Offi- cer	Unemplo- yed, unedu- cated	Others	Higher educa- tion	Completed		Unedu- cated persons	
		secondary school		primary										
Алтанбулаг	33	1		17	5	11	5	1	27		2	17	6	8
Аргалант	15	1		6	1	8	5		9	1	1	11	1	2
Архуст	14	1	2	7	2	3		1	13		1	8	2	3
Батсүмбэр	15	1		10	1	4		1	14		2	7		6
Баян	8			2	1	5	2	1	5		1	4	3	
Баяндэлгэр	5			1	1	3	1	1	3			2	1	2
Баянжаргалан	8			6	1	1	2		6			4	1	3
Баян-Өнжүүд	12		3	3	1	5	3	1	8			6	4	2
Баянхангай	24	4		8	2	14	4	4	15	1	3	17	2	2
Баянцагаан	4			4					4			2	1	1
Баянцогт	7		1	3	2	1	2		3	2	2	5		
Баянчандмань	24	3		11	3	10	4	3	16	1	2	19	2	1
Борнуур	27	2	4	13	3	7	7	1	18	1	2	24	1	
Бүрэн	9		1	4		4	3	1	5		1	4	1	3
Дэлгэрхаан	5	1		3		2		1	4		1	3		1
Жаргалант	18		3	12	1	2			18			5	3	10
Заамар	49	2	1	27	8	13	6	2	41			34	5	10
Лүн	13	1		2	3	8	3		10		1	8	3	1
Мөнхөнмөрйт	9	1		7	1	1		3	6		2	5	1	1
Өндөрширээт	16			12	2	2	2		13	1		9	5	2
Сүмбэр	15		2	12		1	1		14			7	6	2
Сэргэлэн	29	2		17	6	6	6	4	17	2	3	20	1	5
Утгаал	8	1	3	4	1				8			3	1	4
Цээл	15	1	1	12		2			15			5	3	7
Эрдэнэ	12	2	1	5	2	4	1	2	8	1	1	9	1	1
Эрдэнэсант	22			14	2	6	2		20			14	5	3
Зуунмод	117	14	12	61	18	26	21	16	68	12	15	68	7	27
ЗХХ газар	12			7	4	1				12		7	1	4
<b>Аймгийн дүн</b>	<b>545</b>	<b>38</b>	<b>34</b>	<b>290</b>	<b>71</b>	<b>150</b>	<b>80</b>	<b>43</b>	<b>388</b>	<b>34</b>	<b>40</b>	<b>327</b>	<b>67</b>	<b>111</b>
2001-08	446	22	29	242	54	121	85	21	298	42	29	270	57	90
2000-08	552	30	32	304	76	140	104	18	365	65	17	353	67	115
1999-08	416	20	42	190	60	124	84	19	259	54	23	247	58	88
1998-08	541	35	27	276	80	158	111	27	336	67	34	337	64	106
2002.08-2001.08	99	16	5	48	17	29	-5	22	90	-8	11	57	10	21
Зөрүү 2002.08-2000.08	-7	8	2	-14	-5	10	-24	25	23	-31	23	-26		-4
(тоогоор) 2002.08-1999.08	129	18	-8	100	11	26	-4	24	129	-20	17	80	9	23
2002.08-1998.08	4	3	7	14	-9	-8	-31	16	52	-33	6	-10	3	5
2002.08-2001.08	22,2%	72,7%	17,2%	19,8%	31,5%	24,0%	-5,9%	104,8%	30,2%	-19,0%	37,9%	21,1%	17,5%	23,3%
Зөрүү 2002.08-2000.08	-1,3%	26,7%	6,3%	-4,6%	-6,6%	7,1%	-23,1%	138,9%	6,3%	-47,7%	135,3%	-7,4%		-3,5%
(хувиар) 2002.08-1999.08	31,0%	90,0%	-19,0%	52,6%	18,3%	21,0%	-4,8%	126,3%	49,8%	-37,0%	73,9%	32,4%	15,5%	26,1%
2002.08-1998.08	0,7%	8,6%	25,9%	5,1%	-11,3%	-5,1%	-27,9%	59,3%	15,5%	-49,3%	17,6%	-3,0%	4,7%	4,7%

Хэрэгт холбогдогчийн хүйс, нас, нийгмийн байдал, боловсрол.

(сумаар, хувиар)

	эмэгтэй	Наснаар				Ажил мөргөжл				Боловсрол			
		14-17	18-30	31-35	36-аас дээш	Ажлынчин малчин	Ажлын хаагч	Ажлын суруульгүй	Бусад	Дээд	Дунд	Бага	Боловсролгүй
		by age group				by occupation				by educational level			
female	14-17	18-30	31-35	36-and above age	Worker, herdmen	Officer	Unemployed, uneducated	Others	Higher education	Completed secondary school		Uneducated persons	
Алтанбулаг	3,0%	51,5%	15,2%	33,3%	15,2%	3,0%	81,8%		6,1%	51,5%	18,2%	24,2%	
Ардалант	6,7%	40,0%	6,7%	53,3%	33,3%		60,0%	6,7%	73,3%	6,7%	13,3%	13,3%	
Архус	7,1%	14,3%	50,0%	14,3%	21,4%		92,9%	7,1%	57,1%	14,3%	21,4%	21,4%	
Батсүмбэр	6,7%		66,7%	6,7%	26,7%		93,3%		13,3%	46,7%		40,0%	
Баян		25,0%	12,5%	62,5%	25,0%		62,5%		12,5%	50,0%	37,5%		
Баянцэнгэр		20,0%	20,0%	60,0%	20,0%		60,0%			40,0%	20,0%	40,0%	
Баянжаргалан		75,0%	12,5%	12,5%	25,0%		75,0%			50,0%	12,5%	37,5%	
Баян-Өнжүүл		25,0%	25,0%	8,3%	41,7%	25,0%	8,3%	66,7%		50,0%	33,3%	16,7%	
Баянхантай	16,7%		33,3%	8,3%	58,3%		62,5%		4,2%	70,8%	8,3%	8,3%	
Баяншагаан		100,0%					100,0%			50,0%	25,0%	25,0%	
Баяншогт		14,3%	42,9%	28,6%	14,3%	28,6%	42,9%	28,6%	28,6%	71,4%			
Баяншадмань	12,5%		45,8%	12,5%	41,7%	16,7%	66,7%	4,2%	8,3%	79,2%	8,3%	4,2%	
Бориуур	7,4%	14,8%	48,1%	11,1%	25,9%	25,9%	66,7%	3,7%	7,4%	88,9%	3,7%		
Бүрэн		11,1%	44,4%		44,4%	33,3%	55,6%		11,1%	44,4%	11,1%	33,3%	
Дэлгэрхаан	20,0%		60,0%		40,0%		80,0%		20,0%	60,0%		20,0%	
Жаргалант		16,7%	66,7%	5,6%	11,1%		100,0%			27,8%	16,7%	55,6%	
Замар	4,1%	2,0%	55,1%	16,3%	26,5%	12,2%	83,7%			69,4%	10,2%	20,4%	
Лүү	7,7%		15,4%	23,1%	61,5%	23,1%	76,9%		7,7%	61,5%	23,1%	7,7%	
Мөнхөмөрлөг	11,1%		77,8%	11,1%	11,1%		66,7%		22,2%	55,6%	11,1%	11,1%	
Өндөршрээт			75,0%	12,5%	12,5%	12,5%	81,3%		6,3%	56,3%	31,3%	12,5%	
Сүмбэр		13,3%	80,0%		6,7%	6,7%	93,3%			46,7%	40,0%	13,3%	
Сүргэлэн	6,9%		58,6%	20,7%	20,7%	13,8%	58,6%	6,9%	10,3%	69,0%	3,4%	17,2%	
Утгаал	12,5%	37,5%	50,0%	12,5%			100,0%			37,5%	12,5%	50,0%	
Цол	6,7%		80,0%		13,3%		100,0%			33,3%	20,0%	46,7%	
Эрдэнэ	16,7%	8,3%	41,7%	16,7%	33,3%	8,3%	66,7%	8,3%	8,3%	75,0%	8,3%	8,3%	
Эрдэнсант			63,6%	9,1%	27,3%	9,1%	90,9%			63,6%	22,7%	13,6%	
Зуунмод	12,0%	10,3%	62,1%	15,4%	22,2%	17,9%	58,1%	10,3%	12,8%	58,1%	6,0%	23,1%	
ЗХХ газар			58,3%	33,3%	8,3%			100,0%		58,3%	8,3%	33,3%	
<b>Айвгийн дүн</b>	<b>6,97%</b>	<b>6,24%</b>	<b>53,21%</b>	<b>13,03%</b>	<b>27,52%</b>	<b>14,68%</b>	<b>7,89%</b>	<b>71,19%</b>	<b>6,24%</b>	<b>7,34%</b>	<b>60,00%</b>	<b>12,29%</b>	<b>20,37%</b>
2007-08	4,93%	6,50%	54,26%	12,11%	27,13%	19,06%	4,71%	66,82%	9,42%	6,50%	60,54%	12,78%	20,18%
2000-08	5,43%	5,80%	55,07%	13,77%	25,36%	18,84%	3,26%	66,12%	11,78%	3,08%	63,95%	12,14%	20,83%
1999-08	4,81%	10,10%	45,67%	14,42%	29,81%	20,19%	4,57%	62,26%	12,98%	5,53%	59,38%	13,94%	21,15%
1998-08	6,47%	4,99%	51,02%	14,79%	29,21%	20,52%	4,99%	62,11%	12,38%	6,28%	62,29%	11,83%	19,59%
2002.08-2001.08	2,04%	-0,26%	-1,05%	0,92%	0,39%	-4,38%	3,18%	4,38%	-3,18%	0,84%	-0,54%	-0,49%	-0,19%
Зөрүү 2002.08-2000.08	1,54%	0,44%	-1,86%	-0,74%	2,16%	-4,16%	4,63%	5,07%	-5,54%	4,26%	-3,95%	0,16%	-0,47%
(өгжсэр) 2002.08-1999.08	2,16%	-3,86%	7,54%	-1,40%	-2,28%	-5,51%	3,32%	8,93%	-6,74%	1,81%	0,62%	-1,65%	-0,79%
2002.08-1998.08	0,50%	1,25%	2,19%	-1,76%	-1,68%	-5,84%	2,90%	9,09%	-6,15%	1,05%	-2,29%	0,46%	0,77%

Хэрэг гарсан газар, өдөр, цаг.

Он-Year		Газар-Place			Өдөр-Days			Цаг-Hours			
		Гудамж талбайд	Ажлын газар	Гэр, орон сууцанд	Ажлын	Амралтын	Баяр ёслолын	07-13	13-19	19-22	22-06
		street	office	dwelling	work	weekend	celebrate				
2002-08		55	31	99	374	132	5	83	116	70	242
2001-08		70	45	91	357	139	11	77	114	64	252
2000-08	ТОО	66	63	149	429	157	6	105	153	71	263
1999-08		30	69	127	360	122	14	59	137	78	222
1998-08		25	117	153	446	216	8	77	195	102	296
2002-08	Хувийн хэргийн	10,76%	6,07%	19,37%	73,19%	25,83%	0,98%	16,24%	22,70%	13,70%	47,36%
2001-08		13,81%	8,88%	17,95%	70,41%	27,42%	2,17%	15,19%	22,49%	12,62%	49,70%
2000-08		11,15%	10,64%	25,17%	72,47%	26,52%	1,01%	17,74%	25,84%	11,99%	44,43%
1999-08		6,05%	13,91%	25,60%	72,58%	24,60%	2,82%	11,90%	27,62%	15,73%	44,76%
1998-08		3,73%	17,46%	22,84%	66,57%	32,24%	1,19%	11,49%	29,10%	15,22%	44,18%
2002.08-2001.08	Зөрүү (тоогоор)	-15	-14	8	17	-7	-6	6	2	6	-10
2002.08-2000.08		-11	-32	-50	-55	-25	-1	-22	-37	-1	-21
2002.08-1999.08		25	-38	-28	14	10	-9	24	-21	-8	20
2002.08-1998.08		30	-86	-54	-72	-84	-3	6	-79	-32	-54
2002.08-2001.08	Зөрүү (өгжсэр)	-3,04%	-2,81%	1,43%	2,78%	-1,58%	-1,19%	1,06%	0,22%	1,08%	-2,35%
2002.08-2000.08		-0,39%	-4,58%	-5,80%	0,72%	-0,69%	-0,04%	-1,49%	-3,14%	1,71%	2,93%
2002.08-1999.08		4,71%	-7,84%	-6,23%	0,61%	1,23%	-1,84%	4,35%	-4,92%	-2,03%	2,60%
2002.08-1998.08		7,03%	-11,40%	-3,46%	6,62%	-6,41%	-0,22%	4,75%	-6,40%	-1,53%	3,18%

## Бусад

### Санхүүгийн хяналт, шалгалт

Санхүүгийн хянан шалгах хэлтэс оны эхний 8 сард **94** байгууллагад хяналт, шалгалт хийж **275,2 сая ₮**-ийн төлбөр зөрчил илрүүллээ. Нийт төлүүлбэл зохих төлбөр зөрчил 268,5 сая төг болж барагдуулалт **67,2** хувийн биелэлтэй болов.

Аймгийн СХШ хэлтсийн баримтын шалгалтын актын биелэлтийн 2002 оны 08-сарын мэдээ

(Мянган-₮)	Төлбөр зөрчлийн нийт дүн	Төлүүлбэл зохих төлбөрийн дүн	Үүнээс		Барагдуулсан		дутуу төлөлт		Биелэлтийн хувь
			Төсөвт	Тухайн байгууллагад	Төсөвт	Тухайн байгууллагад	Төсөвт	Тухайн байгууллагад	
1 Өгөөмөр ХК	3526.0	3526.0	1225.6	2300.4	2300.4	1225.6			65.2%
2 БОК,ИХ-ын аврагч салбар	15287.8	15287.8	507.8	14780.0		507.8	3030.5		76.9%
3 Хүмүүн сургууль	1269.5	94.1	94.1		15.0	11749.5	929.1		1.6%
4 Банкны өр барагдуулах алба	2207.0	2207.0		2207.0				2207.0	
5 3,4,5-р сургууль	1722.9	1394.6	684.6	710.0	684.6	710.0			100.0%
6 Аймгийн музей	6525.8	6525.8	3547.1	2978.7	1549.7	23.5	1997.4	2955.2	24.1%
7 Хөгжимт драмын театр	829.3	479.3	401.0	78.3		78.3	401.0		16.3%
8 Номын сан	559.6	559.7	510.7	49.0	510.7	49.0			100.0%
9 Сэргэлэн	17250.1	17250.1	9798.9	7451.2	2052.5	7451.2	7746.4		55.1%
10 СХЗТөв	658.3	658.3	81.5	576.8	81.5	576.8			100.0%
11 НУГ-ын ТАА	745.9	745.9	745.9				745.9		
12 Аймгийн ЗДТГ	2128.9	2128.9	763.5	1365.4	118.0	1365.4	645.5		69.7%
13 ИТХ,сангууд	4886.9	4886.9	846.9	4040.0	212.5	4040.0	634.4		87.0%
14 Сонгуулийн зардал	397.7	397.7	397.7		54.7		343.0		13.8%
15 Хөрөнгө оруулалт,төвлөрүүлэлт	19367.3	19367.3		19367.3		19367.3			100.0%
16 БДБҮХхэлтэс	487.4	487.4	487.4				487.4		
17 Аймгийн ХШХороо	102.5	102.5	102.5		102.5				100.0%
18 Ядууолыг бууруулах зөвлөл	63793.0	63793.0		63793.0		27000.0	36793.0		42.3%
19 БТСХороо	1153.1	1153.1	270.0	883.1	270.0	883.1			100.0%
20 Баянцагаан /мэдээлэл/	2411.3	2411.3	80.0	2331.3		2331.3	80.0		96.7%
21 Мэнд төв	323.3	227.3	176.3	51.0	67.0	51.0	109.3		51.9%
22 Боловсрол соёлын төв	399.5	399.5	21.0	378.5		378.5	21.0		94.7%
23 Цээл	8103.9	5130.3	1279.4	3850.9	500.0	3850.9	779.4		84.8%
24 Сүмбэр	1936.3	1936.3	765.7	1170.6		1170.6	765.7		60.5%
25 Заамар	3643.5	2261.1	1606.1	655.0	475.2	655.0	1130.9		50.0%
26 Шижир алт,Хайлааст сургууль	8971.5	8898.1	3200.2	5697.9	725.5	5697.9	2474.7		72.2%
27 Заамар МСУТөв	757.2	757.2	346.2	411.1		411.1	346.2		54.3%
28 Заамар Эрчим УҮГ	900.0	900.0	640.4	259.6	441.2	259.6	199.2		77.9%
29 Лүн	1422.1	1422.1	502.3	919.8		469.8	502.3	450.0	33.0%
30 Баянхангай	4860.8	4305.8	2426.3	1879.5		369.8	2426.3	1509.7	8.6%
31 Баянжаргалан	1757.6	1142.9	1142.9				1142.9		
32 Баян	2735.6	2735.6	2227.2	508.4			2227.2	508.4	
33 Баяндэлгэр	2216.3	2216.3	1981.1	235.2	26.9	235.2	1954.2		11.8%
34 Аргалант	1382.5	1382.5	1382.5		61.2		1321.3		4.4%
35 Төв АЗЗА	89837.8	89837.8	6800.2	83037.6		80960.8	6800.2	2076.8	90.1%
36 ҮХЭХБ-алба	109.0	109.0	40.0	69.0			40.0	69.0	
37 Ар жачивлан	52.9	52.9	52.9				52.9		
38 Аймгийн архив	130.4	130.4	62.8	67.6			62.8	67.6	
39 ХХААУГ	360.8	360.8	360.8				360.8		
2002-оны 08-р сар	<b>275211.3</b>	<b>268512.6</b>	<b>46409.5</b>	<b>222103.2</b>	<b>7948.7</b>	<b>172436.0</b>	<b>38460.8</b>	<b>49667.2</b>	<b>67.2%</b>
Урьд онуудын үлдэгдэлээс барагдсан дүн		113736.2	89499.4	24236.8	28686.9		60812.5	24236.8	25.2%
2001-оны 08-р сар	146246.1	145000.5	41258.9	103741.6	3545.5	59711.0	37713.4	44030.6	43.6%
2000-оны 08-р сар	131210.5	124317.3	50820.0	73497.3	7393.7	70317.1	43426.3	3180.2	62.5%

## Шүүхийн шийдвэр гүйцэтгэл

Шүүхийн шийдвэр гүйцэтгэлийн тасгийн оны эхний 8 сарын мэдээгээр ажиллагаа хийгдэж байгаа 1460 гүйцэтгэх хуудсанд нийт 744,2 сая ₮-ийн төлбөр тэтгэлэг ногдов. Үүнээс 238 гүйцэтгэх хуудсанд ногдох 168,4 сая ₮-ийн материалд шүүхийн байцаан шийтгэх ажиллагаа хийгдэж, биелүүлбэл зохих 1222 гүйцэтгэх хуудасны 575,8 сая ₮-өөс 199,0 сая ₮-ийг биелүүлж, бодит биелэлтийн хувь 34,55 байна.

Бодитой биелүүлсэн 432 гүйцэтгэх хуудсаар тооцоход нэг гүйцэтгэх хуудсанд дунджаар 0,460 сая ₮ ногдлоо.

Аймгийн шүүхийн шийдвэр гүйцэтгэлийн  
ажлын 2002-оны 8-сарын мэдээ.

	Ажиллагаа хийгдэж байгаа материал		Хасагдах БША хийгдэж байгаа		Биелүүлбэл зохих		Бодитой биелүүлсэн		Бодит биелэлтийн хувь	Үлдэгдэл	
	Гүйцэтгэх хуудасны тоо	мян.төг	Гүйцэтгэх хуудасны тоо	мян.төг	Гүйцэтгэх хуудасны тоо	мян.төг	Гүйцэтгэх хуудасны тоо	мян.төг		Гүйцэтгэх хуудасны тоо	мян.төг
1 Шийдвэр гүйцэтгэлийн журмаар төлүүлэх нийт төлбөр тэтгэлэг бүгд	1460	744240,9	238	168428,1	1222	575812,8	432	198954,8	34,55%	790	376858,0
Ү Банкны байгууллагад төлөх	36	45998,1	6	11853,4	30	34144,7	7	8631,0	25,28%	23	25513,7
Ү Нийгмийн даатгалын байгууллагад төлөх	37	252704,7	9	48242,9	28	204461,8	13	81086,9	39,66%	15	123374,9
э Татварын болон орон нутгийн төсөвт орох	247	68996,0	24	26429,4	223	42566,6	75	23646,9	55,55%	148	18919,7

Тайлбар: БША- Байцаан шийтгэх ажиллагаа хийгдэж байгаа

### Засаг даргын дэргэдэх Статистикийн хэлтсийн

дарга

Ж.Отгончулуун