

# Засаг даргын дэргэдэх Статистикийн хэлтэс

Н ..... танаа



## Төв аймгийн эдийн засаг, нийгмийн байдлын тухай **танилцуулга**

(2002 оны эхний 9 сар)

**Зуунмод**

2002.10.06

## Гарчиг

• Нийгэм эдийн засгийн үзүүлэлтүүд	1-4
• Төсөв, мөнгө, зээл, хадгаламж, нийгмийн даатгал, нийгмийн халамж	5-21
• Хэрэглээний үнэ тариф, ХАА-н бүтээгдэхүүний үнэ	22-33
• Ажилгүйчүүд	34-38
• Хөдөө аж ахуй	39-56
• Аж үйлдвэр	57-66
• Барилга	67-68
• Тээвэр, Холбоо	69-71
• Соёл, Эрүүл мэнд	72-81
• Гэмт хэрэг	82-87
• Шүүх	88-90
• Бусад	91-93

## Нийгэм, эдийн засгийн үндсэн үзүүлэлтүүд.

**А**ймгийн эдийн засаг, нийгмийн зарим үндсэн үзүүлэлтүүдийг их багаар нь зэрэгцүүлсэн байдлаар гаргаж танилцуулгад оруулав.

	Хэмжих нэгж	2002 оны эхний 9 сар				
		Аймгийн дундаж	Хамгийн			
			их	бага		
Хүн амын нягтрал	хүн	1,3	Зуунмод	776,5	Баянжаргалаан	0,3
			Баянчандмань	5,5	Мөнгөнморьт	0,3
			Сүмбэр	5,2	Эрдэнэ	0,4
			Борнуур	3,8	Сэргэлэн	0,6
			Жаргалант	3,3	Баян-Өнжүүл	0,6
Төрөх насны 1000 эмэгтэйд ногдох төрөлт	хүн	30	Зуунмод	51	Сэргэлэн	2
			Угтаал	42	Баяннжүүл	8
			Эрдэнэсант	40	Баяндэлгэр	9
			Лүн	38	Баянцагаан	10
			Жаргалант	36	Аргалант	10
1000 хүнд ногдох нас баралт	хүн	4	Эрдэнэ	7	Архуст	1
			Өндөрширээт	6	Сэргэлэн	1
			Сүмбэр	6	Борнуур	1
			Зуунмод	5	Мөнгөнморьт	2
			Баян	5	Баянцогт	2
Хөдөлмөрийн насны 10000 хүнд ногдох ажилгүйчүүдийн тоо	хүн	193	Баянцогт	653	Баян-Өнжүүл	18
			Угтаал	482	Сэргэлэн	32
			Цээл	341	Жаргалант	52
			Баян	312	Баяндэлгэр	67
			Батсүмбэр	290	Баянчандмань	95
Амьд төрсөн 1000 хүүхдэд ногдох нас баралт	хүн	22	Баяннжүүл	167	Жаргалант	0
			Архуст	111	Батсүибэр	0
			Баян	59	Эрдэнэсант	0
			Зуунмод	43	Заамар	0
			Цээл	42	Лүн	0
10000 хүн тутмаас халдварт өвчнөөр өвчлөгчид	хүн	92	Зуунмод	281	Архуст	5
			Баян	165	Эрдэнэ	18
			Аргалант	155	Баяндэлгэр	19
			Баяннжүүл	116	Борнуур	19
			Баянцогт	104	Алтанбулаг	32
Орон нутгийн төсвийн орлогод зарлагын эзлэх хувь	%	47,21	Заамар	63,52	Дэлгэрхаан	8,25
			Эрдэнэ	46,53	Баянцогт	12,18
			Батсүмбэр	39,49	Аргалант	13,74
			Сэргэлэн	30,50	Архуст	13,98
			Баян	30,20	Сүмбэр	13,99
Нэг хүнд ногдох төсвийн зарлага	мян-төг	56,65	Зуунмод	58,36	Бүрэн	21,29
			Баяндэлгэр	55,10	Жаргалант	21,65
			Аргалант	48,60	Баянцагаан	22,35
			Сүмбэр	47,50	Батсүибэр	22,54
			Баянцогт	47,19	Эрдэнэсант	23,41
Нэг хүнд ногдох төсвийн орлого	мян-төг	26,74	Заамар	24,23	Дэлгэрхаан	2,31
			Эрдэнэ	13,21	Бүрэн	3,77
			Мөнгөнморьт	12,09	Баянцагаан	3,92
			Баян	12,00	Эрдэнэсант	4,16
			Баяндэлгэр	11,96	Архуст	4,19

(үргэлжлэл)

	Хэмжээ нэгж	2002 оны 9-р сар				
		Аймгийн дундаж	Хамгийн			
			их	бага		
1-р зэргийн гурил	төг	321	Алтанбулаг	430	Батсүмбэр	250
			Дэлгэрхаан	400	Баянчандмань	260
			Сэргэлэн	360	Зуунмод	270
			Бүрэн	360	Сүмбэр	260
			Баян	360	Мөнгөнморьт	300
Хонины мах	төг	913	Батсүмбэр	1200	Дэлгэрхаан	550
			Сүмбэр	1200	Эрдэнэсант	600
			Эрдэнэ	1200	Баяндэлгэр	700
			Баян	1200	Архуст	700
			Борнуур	1200	Баянхангай	700
Үхрийн мах	төг	911	Баян	1300	Дэлгэрхаан	600
			Батсүмбэр	1200	Архуст	600
			Сэргэлэн	1100	Эрдэнэсант	650
			Заамар	1100	Баянхангай	700
			Эрдэнэ	1100	Баянцагаан	700
Цагаан будaa	төг	444	Баянцогт	500	Баянчандмань	340
			Алтанбулаг	500	Мөнгөнморьт	380
			Заамар	500	Зуунмод	400
			Эрдэнэсант	500	Лүн	400
			Угтаал	500	Баян	400
Хатуу чихэр	төг	1957	Цээл	2400	Баянчандмань	1350
			Аргалант	2400	Заамар	1500
			Сүмбэр	2300	Баяндэлгэр	1600
			Жаргалант	2200	Баянцагаан	1800
			Өндөрширээт	2200	Дэлгэрхаан	1800
Шингэн сүү	төг	266	Эрдэнэсант	400	Мөнгөнморьт	100
			Зуунмод	400	Сүмбэр	180
			Дэлгэрхаан	400	Борнуур	200
			Сэргэлэн	400	Батсүмбэр	200
			Баян	300	Архуст	200
Элсэн чихэр	төг	620	Заамар	750	Мөнгөнморьт	500
			Баянцагаан	700	Зуунмод	530
			Баянхангай	700	Баянчандмань	540
			Угтаал	700	Лүн	550
			Алтанбулаг	700	Аргалант	550
гурилан боов	төг	849	Алтанбулаг	1000	Аргалант	600
			Заамар	1000	Баян	650
			Дэлгэрхаан	1000	Баяндэлгэр	700
			Өндөрширээт	1000	Батсүмбэр	700
			Угтаал	1000	Баянхангай	700
Төмс	төг	267	Сэргэлэн	400	Батсүмбэр	150
			Өндөрширээт	400	Жаргалант	150
			Баян-өнжүүл	350	Бүрэн	200
			Баян	300	Борнуур	200
			Цээл	300	Баянчандмань	200
Сонгино	төг	437	Бүрэн	600	Баяндэлгэр	300
			Мөнгөнморьт	550	Жаргалант	350
			Эрдэнэсант	500	Батсүмбэр	350
			Заамар	500	Баянжаргалан	350
			Угтаал	500	Лүн	350

(үргэлжлэл)

		Хэмжих нэгж	Эхний 9 сар - In first 9 months				
			Аймгийн дун болон дундаж	Хамгийн			
				их	бага		
				Total and average	highest		lowest
		measuring unit					
У р г а ц	үр тариа-cereals	тонн tons	<b>13127,4</b>	Цээл Жаргалант Угтаал Баянцогт Эрдэнэсант	<b>6059,7</b> 1933,0 1464,0 1090,0 859,0	Баянчандмань Архуст Аргалант Заамар Борнуур	<b>19,95</b> 70,00 264,20 265,00 322,50
	төмс-potato	тонн tons	<b>5690,6</b>	Борнуур Жаргалант Угтаал Батсүмбэр Архуст	<b>1728,0</b> 1282,5 601,6 592,0 285,0	Бүрэн Өндөрширээт Дэлгэрхаан Баянжаргалан Лүн	<b>0,20</b> 1,20 1,40 3,10 4,30
	хүнсний ногоо-vegetable	тонн tons	<b>2734,89</b>	Борнуур Батсүмбэр Жаргалант Баянчандмань Эрдэнэсант	<b>1101,3</b> 609,0 230,0 199,2 169,0	Бүрэн Дэлгэрхаан Өндөрширээт Баянжаргалан Аргалант	<b>0,10</b> 0,40 0,70 1,00 1,80
Бэлтгэсэн өвс Hay harvest	тонн tons	<b>38041,3</b>	Батсүмбэр Мөнгөнморьт Эрдэнэ Борнуур Цээл	<b>6209,0</b> 5200,0 4820,0 4500,0 4000,0	Баян-Өнжүүл Өндөрширээт Баян Баянжаргалан Дэлгэрхаан	<b>21,8</b> 30,0 49,0 58,8 80,0	
Бэлдсэн уринш Land preparation	гектар hectar	<b>33340,0</b>	Цээл Жаргалант Сүмбэр Эрдэнэсант Угтаал	<b>13400,0</b> 9037,0 2240,0 1854,0 1800,0	Баянчандмань Борнуур Аргалант Баянцогт Заамар	<b>389,0</b> 800,0 1050,0 1250,0 1520,0	
Төл бойжилтийн хувь Percentage of survivals	Хувь percent	<b>96,97%</b>	Заамар Баянжаргалан Баянхангай Архуст Цээл	<b>99,56%</b> 99,50% 99,17% 99,12% 99,11%	Баяндэлгэр Борнуур Баян Эрдэнэ Угтаал	<b>89,42%</b> 92,54% 93,16% 93,70% 93,73%	
Том малын зүй бус хорогдлын оны эхний малд эзлэх хувь Percentage of losses to total livestock at the beginning of year	Хувь percent	<b>1,38%</b>	Дэлгэрхаан Баянжаргалан Сэргэлэн Баяндэлгэр Эрдэнэ	<b>7,26%</b> 3,73% 2,79% 2,50% 1,94%	Баянхангай Баянчандмань Заамар Баянцагаан Цээл	<b>0,26%</b> 0,26% 0,36% 0,37% 0,46%	
16-гаас дээш насны 10000 хүнд ногдох гэмт хэрэг Number of offences per 10000 population of 16 and above ages	Хүн people	<b>115</b>	Сэргэлэн Алтанбулаг Баянхангай Архуст Баянчандмань	<b>221</b> 206 199 190 180	Баянцагаан Дэлгэрхаан Батсүмбэр Баяндэлгэр Жаргалант	<b>27</b> 33 35 49 49	



# Т ө с ө в , м ө н г ө

Төсвийн орлого 2002 оны эхний 9 сард СЭЗЯ-ны шилжүүлгийн орлогыг оруулснаар 2559,4 сая, зарлага 5421,4 сая ₮ болж, төсвийн алдагдал 2862,0 сая ₮ болж байгаа бол, Аймгийн орон нутгийн төсвийн орлогоор тооцоход орлого 1632,6 сая, зарлага 5421,4 сая ₮ болж, төсвийн алдагдал 3788,8 сая ₮ болж, төлөвлөгөө 116,1 хувь биелэгдэж, үндсэн нэрийн татварын орлогуудаас өмчийн, бусад татвар төлбөр, хураамжийн орлогын төлөвлөгөөнүүд биелэгдээгүйн дээр; хүн амын орлогын албан татвараас Хувиараа аж ахуй эрхэлсний, мал бүхий иргэний орлогын, өмчийн орлогын албан татвараас: үл хөдлөх хөрөнгийн, бууны татвар, бусад татвар, төлбөр хураамжаас: ашигт малтмалын нооцийн төлбөр, ашигт малтмалаас бусад байгалийн баялаг ашиглахад олгох эрхийн зовпоорлийн хураамж, агнуурын ноон, түгээмэл тархацтай ашигт малтмал ашигласны төлбөрийн төлөвлөгөөнүүд биелэгдсэнгүй.

Төсвийн орлогын гүйцэтгэл.  
BUDGET REVENUE OF , thous tog

Орлогын төрлүүд. Types of revenue	2001 оны мөн үеийн гүйцэтгэл	2002 оны эхний 9 сар			(мян. төг)	
		Төлөв- лөгөө	Гүйцэт- гэл	ТБ %	2002-09 % хувь	Орлогод эзлэх % 2002 он
<b>I. О Р Л О Г О - Б ү л ( П + Y ) REVENUE - TOTAL</b>	<b>1899934,7</b>	<b>2492493,3</b>	<b>2559432,1</b>	<b>102,7%</b>	<b>134,7%</b>	<b>100,0%</b>
<b>II. Урсгал орлого ( П + Y ) current revenue</b>	<b>1887947,7</b>	<b>2486527,3</b>	<b>2538856,7</b>	<b>102,1%</b>	<b>134,5%</b>	<b>99,2%</b>
<b>III Татварын орлого (1+2+3+4) tax revenue</b>	<b>1639722,1</b>	<b>2229538,6</b>	<b>2098939,7</b>	<b>94,1%</b>	<b>128,0%</b>	<b>82,0%</b>
<b>I. Орлогын албан татвар (1.1+1.2) Income tax</b>	<b>252231,9</b>	<b>276295,4</b>	<b>302486,6</b>	<b>109,5%</b>	<b>119,9%</b>	<b>11,8%</b>
<b>1.1. Хүн амын орлогын албан татвар Individuals Income tax</b>	<b>239908,8</b>	<b>276295,4</b>	<b>294063,9</b>	<b>106,4%</b>	<b>122,6%</b>	<b>11,5%</b>
наалин, хөд-хөлс, түүнтэй адилтгах ор хувиараа аж ахуй эрхэлсний орлого	166623,7	141690,2	175668,9	124,0%	105,4%	6,9%
орлогыг тухай бүр тод-х боломжгүй хувийн мал бүхий иргэний орлого	2383,5	2756,2	1654,8	60,0%	69,4%	0,1%
хадгаламжийн хүүгийн орлого	26804,6	25393,6	28934,6	113,9%	107,9%	1,1%
хувьцааны ногдол ашиг, хувь хүртэгчийн бусад орлого	44097,0	106455,4	87805,6	82,5%	199,1%	3,4%
<b>1.2. Аж ахуйн илэгийн орлогын татвар Corporate Income tax</b>	<b>12323,1</b>	<b>8422,7</b>	<b>8422,7</b>	<b>68,3%</b>	<b>0,3%</b>	
<b>2. Өмчийн татвар Property tax</b>	<b>2956,4</b>	<b>18848,7</b>	<b>13559,8</b>	<b>71,9%</b>	<b>458,7%</b>	<b>0,5%</b>
Үл хөдлөх хөрөнгийн	542,5	13918,7	11011,6	79,1%	2029,8%	0,4%
бууны албан татвар	2413,9	4930,0	2548,2	51,7%	105,6%	0,1%
<b>3. Дотоодын бараа үйлчилгээний татвар Domestic goods and services</b>	<b>393115,0</b>	<b>1086974,7</b>	<b>990679,4</b>	<b>91,1%</b>	<b>252,0%</b>	<b>38,7%</b>
дотоодын (НӨАТ)	104405,6	1008789,7	893942,0	88,6%	856,2%	34,9%
Онцгой татвар	288709,4	78185,0	96737,4	123,7%	33,5%	3,8%
<b>4. Тусгай зориулалтын орлого үүнээс Автотээврийн болон өөрөө явагч хэрэг- слийн албан татвар</b>	<b>80836,6</b>	<b>80519,9</b>	<b>81069,2</b>	<b>100,7%</b>	<b>100,3%</b>	<b>3,2%</b>
<b>5. Бусад албан татвар, төлбөр, хураамж Other taxes</b>	<b>910582,2</b>	<b>766899,9</b>	<b>711144,7</b>	<b>92,7%</b>	<b>78,1%</b>	<b>27,8%</b>
<b>а. Улсын эмдэгтийн хураамж</b>	<b>9168,9</b>	<b>9163,2</b>	<b>10077,3</b>	<b>110,0%</b>	<b>109,9%</b>	<b>0,4%</b>
<b>б. Ашигт малтмалын нооцийн төлбөр</b>	<b>702769,6</b>	<b>581200,9</b>	<b>498066,5</b>	<b>85,7%</b>	<b>70,9%</b>	<b>19,5%</b>
<b>г. Газрын төлбөр</b>	<b>151625,9</b>	<b>120471,3</b>	<b>138017,5</b>	<b>114,6%</b>	<b>91,0%</b>	<b>5,4%</b>
<b>д. Ойгоос тэлээмд ашигласны төлбөр</b>	<b>24580,5</b>	<b>28662,2</b>	<b>33375,5</b>	<b>116,4%</b>	<b>135,8%</b>	<b>1,3%</b>
<b>е. Ашигт малтмалаас бусад байгалийн баялаг ашиглахад олгох эрхийн зовпоорлийн хураамж</b>	<b>777,5</b>	<b>539,0</b>	<b>4395,7</b>	<b>815,5%</b>	<b>565,4%</b>	<b>0,2%</b>
<b>ё. Агнуурын ноон ашиг-төлбөргүй барих зөв-хур</b>	<b>2944,5</b>	<b>8178,4</b>	<b>4508,3</b>	<b>55,1%</b>	<b>153,1%</b>	<b>0,2%</b>
<b>и. Түгээмэл тархацтай аш-малт-ашиг-сны төлб</b>	<b>102,5</b>	<b>596,0</b>	<b>337,4</b>	<b>56,6%</b>	<b>329,2%</b>	<b>0,0%</b>
<b>л. Рашиан ашигласны төлбөр</b>	<b>2070,7</b>	<b>2070,7</b>	<b>2070,7</b>	<b>100,0%</b>	<b>100,0%</b>	<b>0,1%</b>
<b>м. Ус ашигласны төлбөр</b>	<b>18612,8</b>	<b>18088,9</b>	<b>20295,8</b>	<b>112,2%</b>	<b>109,0%</b>	<b>0,8%</b>
<b>н. Бусад төлбөр хураамж</b>	<b>18612,8</b>	<b>18088,9</b>	<b>20295,8</b>	<b>112,2%</b>	<b>109,0%</b>	<b>0,8%</b>
<b>IV. -Татварын бус орлого Non -tax revenue</b>	<b>248225,6</b>	<b>256988,7</b>	<b>439917,0</b>	<b>171,2%</b>	<b>177,2%</b>	<b>17,2%</b>
<b>а. Хувиараа ногдол ашиг</b>	<b>54065,5</b>	<b>32360,0</b>	<b>93653,9</b>	<b>289,4%</b>	<b>173,2%</b>	<b>3,7%</b>
<b>б. Хууторгуулийн орлого</b>	<b>159837,6</b>	<b>194607,7</b>	<b>238982,7</b>	<b>122,8%</b>	<b>149,5%</b>	<b>9,3%</b>
<b>г. Түрээсийн орлого</b>	<b>13686,4</b>	<b>13758,3</b>	<b>14271,3</b>	<b>103,7%</b>	<b>104,3%</b>	<b>0,6%</b>
<b>д. Бусад орлого</b>	<b>20636,1</b>	<b>16262,7</b>	<b>93009,1</b>	<b>571,9%</b>	<b>450,7%</b>	<b>3,6%</b>
<b>V. -Хороого борлуулсны орлого Capital revenue</b>	<b>11987,0</b>	<b>5966,0</b>	<b>20575,4</b>	<b>344,9%</b>	<b>171,6%</b>	<b>0,8%</b>
<b>а. Төрийн өмч худалдсаны орлого</b>	<b>11467,0</b>	<b>4901,0</b>	<b>14840,0</b>	<b>302,8%</b>	<b>129,4%</b>	<b>0,6%</b>
<b>в. Өмч хувьчлалын орлого</b>	<b>520,0</b>	<b>1065,0</b>	<b>5735,4</b>	<b>538,5%</b>	<b>1103,0%</b>	<b>0,2%</b>

Улсад төвлөрүүлдэг орлогууд.

(мян-төг)

	2002 оны эхний 9 сарын		
	төлөв - лөгөө	гүйцэт- гэл	ТБ-ийн хувь
Аж ахуйн нэгжийн орлогын албан татвар	46134.5	5828.2	12.6%
Нэмэгдсэн өртгийн албан татвар	72,800.0	51834.2	71.2%
Онцгой албан татвар	156369.6	132603.6	84.8%
<b>ДҮН</b>	<b>275304.1</b>	<b>190266.0</b>	<b>69.1%</b>

Нийт зарлага

total expenditure

EXPENDITURE SECTOR	2001 оны мөн үеийн гүйцэтгэл	2002 оны эхний 9 сар			2002-9% 2001-9	Зарлагад эзлэх % 2002 он
		Төлөв- лөгөө	Гүйцэт- гэл	ТБ %		
<b>Бүх зарлагын дүн</b>	4418517.2	<b>4665869,6</b>	<b>5421395,9</b>	116,2%	<b>122,7%</b>	100,0%
<i>1.Цалин хөлс</i>	1666830,1	<b>1885821,2</b>	<b>1811401,9</b>	96,1%	<b>108,7%</b>	<b>33,41%</b>
<i>2.Нийгмийн даатгалын шимтгэл</i>	404641,9	<b>370964,8</b>	<b>405067,8</b>	109,2%	<b>100,1%</b>	<b>7,47%</b>
<i>3.Эрүүл мэндийн даатгалын хураамж</i>	18123,1	<b>90519,4</b>	<b>59964,5</b>	66,2%	<b>330,9%</b>	<b>1,11%</b>
<i>4.Бараа үйлчилгээний бусад зардал</i>	2278887,2	<b>2204660,2</b>	<b>3103833,1</b>	140,8%	<b>136,2%</b>	<b>57,25%</b>
-гэрэл цахилгаан	146924,6	<b>146263,8</b>	<b>142464,0</b>	97,4%	<b>97,0%</b>	4,59%
-түлш халаалт	701155,1	<b>704321,3</b>	<b>1212754,9</b>	172,2%	<b>173,0%</b>	39,07%
-тээвэр шатахуун	200752,5	<b>174110,6</b>	<b>218464,1</b>	125,5%	<b>108,8%</b>	7,04%
-шуудан холбоо	44874,2	<b>51081,7</b>	<b>68701,8</b>	134,5%	<b>153,1%</b>	2,21%
-нэвэр бохир ус	35775,0	<b>35904,6</b>	<b>45831,9</b>	127,6%	<b>128,1%</b>	1,48%
-хичээл практикийн зардал	10099,4	<b>25572,9</b>	<b>17395,1</b>	68,0%	<b>172,2%</b>	0,56%
-хоол	198560,3	<b>282850,3</b>	<b>216482,2</b>	76,5%	<b>109,0%</b>	6,97%
-эм	150067,9	<b>182889,3</b>	<b>163517,2</b>	89,4%	<b>109,0%</b>	5,27%
-нормын хувцасны зардал	20809,6	<b>33715,9</b>	<b>21792,4</b>	64,6%	<b>104,7%</b>	0,70%
-эд хогшил худалдан авах	64026,6	<b>37197,2</b>	<b>100921,8</b>	271,3%	<b>157,6%</b>	3,25%
-урсгал зардал	91577,4	<b>95242,0</b>	<b>119396,7</b>	125,4%	<b>130,4%</b>	3,85%
-байрны түрээс	1501,5	<b>931,5</b>	<b>2553,3</b>	274,1%	<b>170,0%</b>	0,08%
-ТАХ-ын нэг хүүхдийн сургалт төлбөр	54500,4		2268,3		<b>4,2%</b>	0,04%
-бусад зардал	58262,7	<b>434579,1</b>	<b>771289,4</b>	177,5%	<b>138,2%</b>	24,85%
<i>5.Татаас ба урсгал шилжүүлэг</i>	31293,0	<b>41204,0</b>	<b>41128,6</b>	99,8%	<b>131,4%</b>	<b>0,76%</b>
<i>а.Урсгал шилжүүлэг</i>	31273,0	41204,0	41128,6	99,8%	<b>131,5%</b>	0,76%
-Оюутаны тэтгэлэг						
-Нэг удаагийн тэтгэмж,урамшуулал	31273,0	41204,0	41128,6	99,8%	<b>131,5%</b>	0,76%
<b>6.Хөрөнгийн зардал ба эргэж төлөгдөх цэвэр зээл</b>	18741,9	72700,0				
- Төсвийн хөрөнгө оруулалт		72700,0				
- Замын сангийн хөрөнгө оруулалт						
- Их засвар	18741,9					
- Эргэж төлөгдөх цэвэр зээл						
<i>Төсөвт байгууллагын: Оны эхний дансны үлдэгдэл :Тайлангийн хугацааны</i>	13519,2		<b>19188,4</b>		141,9%	
	37575,7		<b>79898,3</b>		212,6%	
<i>Санхүүгийн байгууллагын : Оны эхний харилцах дансны үлдэгдэл :Тайлангийн эцсийн</i>	105200		<b>5190,2</b>		4,9%	
	206757,8		<b>22682,3</b>		11,0%	
<i>Төсөвт :Өгдөгийн үлдэгдэл байгууллагын :А-лагын үлдэгдэл</i>	918620,8		<b>323445</b>		35,2%	
	256462,6		<b>211599</b>		82,5%	

**Нийт зарлагаас.**  
from total EXPENDITURE

EXPENDITURE SECTOR	2001 оны мөн үеийн гүйцэтгэл	2002 оны эхний 9 сар			Нийт зар- лагад ээлэх %	Зарлагад ээлэх % 2002 он
		Төлөв- лөгөө	Гүйцэт- гэл	ТБ %		
<b>01 . Нийгмийн сөрөнхий үйл-ний зарлага</b>	<b>1018722,4</b>	<b>788994,5</b>	<b>1047618,4</b>	132,8%	<b>19,32%</b>	100,0%
1.Цалин хөлс	343178,5	330292,3	<b>338867,2</b>	102,6%	6,25%	<b>32,3%</b>
2.Нийгмийн даатгалын шимтгэл	90351,6	70887,3	<b>85161,8</b>	120,1%	1,57%	<b>8,1%</b>
3.Эрүүл мэндийн даатгалын хураамж	4227,4	15854,0	<b>4752,6</b>	30,0%	0,09%	<b>0,5%</b>
4.Бараа үйлчилгээний бусад зардал	<b>541507,9</b>	<b>350253,4</b>	<b>600489,2</b>	171,4%	11,08%	<b>57,3%</b>
-гэрэл цахилгаан	33607,3	26414,7	<b>30441,9</b>	115,2%	0,56%	5,1%
-түлш халаалт	117785,8	86653,1	<b>159430,9</b>	184,0%	2,94%	26,6%
-тээвэр шатахуун	104044,1	75485,6	<b>99887,1</b>	132,3%	1,84%	16,6%
-шуудан холбоо	22320,5	22659,8	<b>31415,4</b>	138,6%	0,58%	5,2%
-цэвэр бохир ус	6340,7	5795,5	<b>5003,7</b>	86,3%	0,09%	0,8%
-хичээл практикийн зардал	328,5		<b>174,4</b>		0,00%	0,0%
-хоол	3419,8	2689,9	<b>3194,8</b>	118,8%	0,06%	0,5%
-эм	239,5		<b>145,2</b>		0,00%	0,0%
-нормын хувцасны зардал	929,6	3170,3	<b>831,4</b>	26,2%	0,02%	0,1%
-эд хогшил худалдан авах	31389,7	7298,6	<b>53525,6</b>	733,4%	0,99%	8,9%
-урсгал зардал	35621,9	16619,1	<b>32049,5</b>	192,8%	0,59%	5,3%
-байрны түрээс	752,6		<b>759,0</b>		0,01%	0,1%
- ТАХ-ын нэг хүүхдийн сургалт төлбө	17061,7		<b>65,0</b>		0,00%	0,4%
-бусад зардал	167666,2	103466,8	<b>183565,3</b>	177,4%	3,39%	30,6%
5.Татаас ба урсгал шилжүүлэг	<b>20715,1</b>	<b>18107,5</b>	<b>18347,6</b>	101,3%	0,34%	<b>1,8%</b>
-Нэг удаагийн тэтгэмж,урамшуулал	20715,1	18107,5	<b>18347,6</b>	101,3%	0,34%	100,0%
6.Хөрөнгө оруулалт		<b>3600,0</b>				
7.Их засвар	<b>18741,9</b>					
<b>03 . Нийгмийн хэв журам аюулгүй байдал</b>	<b>273419,2</b>	<b>260328,8</b>	<b>345412,9</b>	132,7%	<b>6,37%</b>	100,0%
1.Цалин хөлс	145979,9	160371,6	<b>163053,1</b>	101,7%	3,01%	<b>47,2%</b>
2.Нийгмийн даатгалын шимтгэл	6711,1	850,7	<b>11351,0</b>	1334,3%	0,21%	<b>3,3%</b>
3.Эрүүл мэндийн даатгалын хураамж	2101,6	7697,8	<b>1817,4</b>	23,6%	0,03%	<b>0,5%</b>
4.Бараа үйлчилгээний бусад зардал	<b>116056,6</b>	<b>82848,6</b>	<b>164101,5</b>	198,1%	3,03%	<b>47,5%</b>
-гэрэл цахилгаан	4143,0	5104,8	<b>1744,0</b>	34,2%	0,03%	1,1%
-түлш халаалт	26232,1	27859,4	<b>48015,2</b>	172,3%	0,89%	29,3%
-тээвэр шатахуун	20084,2	19267,5	<b>21387,2</b>	111,0%	0,39%	13,0%
-шуудан холбоо	5022,5	8264,4	<b>13169,7</b>	159,4%	0,24%	8,0%
-цэвэр бохир ус	2029,9	1535,4	<b>1715,5</b>	111,7%	0,03%	1,0%
-хичээл практикийн зардал	124,0		<b>60,1</b>		0,00%	0,0%
-хоол	8365,7	8220,0	<b>10610,6</b>	129,1%	0,20%	6,5%
-эм	48,3	225,0	<b>129,6</b>	57,6%	0,00%	0,1%
-нормын хувцасны зардал	1602,7	3195,6	<b>4019,1</b>	125,8%	0,07%	2,4%
-эд хогшил худалдан авах	4706,8		<b>6493,9</b>		0,12%	4,0%
-урсгал зардал	16388,2	1350,0	<b>6183,9</b>	458,1%	0,11%	3,8%
-байрны түрээс	216,1		<b>43,0</b>		0,00%	0,0%
- ТАХ-ын нэг хүүхдийн сургалт төлбө	350,0		<b>60,0</b>		0,00%	1,2%
-бусад зардал	26743,1	7826,5	<b>50469,7</b>	644,9%	0,93%	30,8%
5.Татаас ба урсгал шилжүүлэг	<b>2570,0</b>	<b>8560,1</b>	<b>5089,9</b>	59,5%	0,09%	<b>1,5%</b>
-Нэг удаагийн тэтгэмж,урамшуулал	2570,0	8560,1	<b>5089,9</b>	59,5%	0,09%	100,0%
6.Хөрөнгө оруулалт						
7.Их засвар						



**Нийт зарлагаас.**  
from total EXPENDITURE

EXPENDITURE SECTOR	2001 оны мөн үеийн гүйцэтгэл	2001 оны эхний 9 сар			Нийт зар- лагд ээлэх %	Зарлагад ээлэх % 2002 он
		Төлөв- лөгөө	Гүйцэт- гэл	ТБ %		
<b>04. Боловсрол</b>	<b>1547500,7</b>	<b>1924279,8</b>	<b>2080940,9</b>	108,1%	<b>38,38%</b>	100,0%
1.Цалин хөмс	743973,9	857933,2	799369,0	93,2%	14,74%	38,4%
2.Нийгмийн даатгалын шимтгэл	189402,4	184103,5	217709,1	118,3%	4,02%	10,5%
3.Эрүүл мэндийн даатгалын хураамж	7586,3	41180,8	9968,5	24,2%	0,18%	0,5%
4.Бараа үйлчилгээний бусад зардал	<b>603933,3</b>	<b>776294,4</b>	<b>1045123,9</b>	134,6%	<b>19,28%</b>	<b>50,2%</b>
-гэрэл цахилгаан	58144,3	54583,1	50260,9	92,1%	0,93%	4,8%
-түлш халаалт	312165,1	390640,1	704687,0	180,4%	13,00%	67,4%
-тээвэр шатахуун	8134,2	7179,6	8792,6	122,5%	0,16%	0,8%
-шуудан холбоо	5224,0	4390,1	4742,8	108,0%	0,09%	0,5%
-цэвэр бохир ус	10700,7	12149,9	24598,0	202,5%	0,45%	2,4%
-хичээл практикийн зардал	6485,4	25572,9	15115,9	59,1%	0,28%	1,4%
-хоол	91939,7	170378,6	116320,7	68,3%	2,15%	11,1%
-эм	95,4	289,0	202,2	70,0%	0,00%	0,0%
-нормын хувцасны зардал	1946,8	7988,5	7644,6	95,7%	0,14%	0,7%
-эд хогшил худалдан авах	4519,2	15225,0	13124,6	86,2%	0,24%	1,3%
-урсгал зардал	16830,0	45248,4	31348,4	69,3%	0,58%	3,0%
-байрны түрээс			154,1		0,00%	0,0%
-ТАХ-ын нэг хүүхдийн сургалт төлбө	29434,0		2083,3		0,04%	23,8%
-бусад зардал	58314,5	42649,2	66048,8	154,9%	1,22%	6,3%
5.Татаас ба урсгал шилжүүлэг	<b>2604,8</b>	<b>8867,9</b>	<b>8770,4</b>	98,9%	<b>0,16%</b>	<b>0,4%</b>
-Оюутны тэтгэлэг	<b>2604,8</b>	<b>8867,9</b>	<b>8770,4</b>	98,9%	<b>0,16%</b>	<b>100,0%</b>
-Нэг удаагийн тэтгэмж,урамшуулал		55900,0				
6.Хөрөнгө оруулалт						
7.Их засвар						
<b>05. Эрүүл мэнд</b>	<b>1015507,4</b>	<b>1142858,6</b>	<b>1188582,7</b>	104,0%	<b>21,92%</b>	<b>100,0%</b>
1.Цалин хөмс	334748,8	386708,2	362775,6	93,8%	6,69%	30,5%
2.Нийгмийн даатгалын шимтгэл	93430,7	83373,5	56156,3	67,4%	1,04%	4,7%
3.Эрүүл мэндийн даатгалын хураамж	2366,1	18562,0	41304,5	222,5%	0,76%	3,5%
4.Бараа үйлчилгээний бусад зардал	<b>581773,7</b>	<b>636820,7</b>	<b>723816,5</b>	113,7%	<b>13,35%</b>	<b>60,9%</b>
-гэрэл цахилгаан	37888,1	45873,3	49306,5	107,5%	0,91%	6,8%
-түлш халаалт	136393,5	118289,1	181200,2	153,2%	3,34%	25,0%
-тээвэр шатахуун	61181,8	60579,9	77237,2	127,5%	1,42%	10,7%
-шуудан холбоо	7287,9	7855,5	9640,2	122,7%	0,18%	1,3%
-цэвэр бохир ус	11921,5	12386,8	11559,1	93,3%	0,21%	1,6%
-хичээл практикийн зардал	3141,2		169,0		0,00%	0,0%
-хоол	81751,1	90519,8	74021,8	81,8%	1,37%	10,2%
-эм	149532,7	181708,7	162824,7	89,6%	3,00%	22,5%
-нормын хувцасны зардал	15985,5	16992,7	8464,4	49,8%	0,16%	1,2%
-эд хогшил худалдан авах	11429,1	8754,0	17781,0	203,1%	0,33%	2,5%
-урсгал зардал	14726,9	17578,3	38075,2	216,6%	0,70%	5,3%
-байрны түрээс	532,8		533,2		0,01%	0,1%
-ТАХ-ын нэг хүүхдийн сургалт төлбө	5200,0					
-бусад зардал	44801,6	76282,6	93004,0	121,9%	1,72%	12,8%
5.Татаас ба урсгал шилжүүлэг	<b>3188,1</b>	<b>4194,2</b>	<b>4529,8</b>	108,0%	<b>0,08%</b>	<b>0,4%</b>
-Нэг удаагийн тэтгэмж,урамшуулал	3188,1	4194,2	4529,8	108,0%	0,08%	100,0%
6.Хөрөнгө оруулалт		13200,0				
7.Их засвар						
8. ЭМД-аас санхүүжсэн зардал	264684,9	326184,3	325015,1	99,6%	6,00%	27,3%

**Нийт зарлагаас.**  
from total EXPENDITURE

EXPENDITURE SECTOR	2001 оны мөн үеийн гүйцэтгэл	2002 оны эхний 9 сар			Нийт зар- лагад ээлэх %	Зарлагад ээлэх % 2002 он
		Төлөв- лөгөө	Гүйцэт- гэл	ТБ %		
<b>06. Нийгмийн даатгал,нийгмийн халамж</b>	<b>11059,9</b>	<b>12684,9</b>	<b>14899,2</b>	117,5%	0,275%	<b>100,0%</b>
1.Цалин хөлс	3196,5	5559,0	<b>4428,7</b>	79,7%	0,082%	<b>29,7%</b>
2.Нийгмийн даатгалын шимтгэл	580,2	799,2	<b>933,8</b>	116,8%	0,017%	<b>6,3%</b>
3.Эрүүл мэндийн даатгалын хураамж	6,8	266,8				
4.Бараа үйлчилгээний бусад зардал	<b>7060,8</b>	<b>5730,9</b>	<b>9282,3</b>	162,0%	0,171%	<b>62,3%</b>
-гэрэл цахилгаан	600,0	446,0	<b>215,4</b>	48,3%	0,004%	2,3%
-түлш халаалт	1600,0	1778,0	<b>3191,8</b>	179,5%	0,059%	34,4%
-тэвэр шатахуун	558,2	315,0	<b>531,4</b>	168,7%	0,010%	5,7%
-шуудан холбоо	519,1	604,0	<b>683,4</b>	113,1%	0,013%	7,4%
-цэвэр бохир ус	250,0	737,4	<b>825,1</b>	111,9%	0,015%	8,9%
-хичээл практикийн зардал						
-хоол	1885,1	1042,0	<b>1977,5</b>	189,8%	0,036%	21,3%
-эм						
-нормын хувцасны зардал						
-эд хогшил худалдан авах	260,0					
-урсгал зардал	95,8	59,0	<b>365,0</b>	618,6%	0,007%	3,9%
-байрны түрээс						
-ТАХ-ын нэг хүүхдийн сургалт төлбөг	550,0		<b>60,0</b>		0,001%	0,4%
-бусад зардал	742,6	749,5	<b>1432,7</b>	191,2%	0,026%	15,4%
5.Татаас ба урсгал шилжүүлэг	<b>215,6</b>	<b>329,0</b>	<b>254,4</b>	77,3%	0,005%	<b>1,7%</b>
-Нэг удаагийн тэтгэмж,урамшуулал	215,6	329,0	<b>254,4</b>	77,3%	0,005%	100,0%
6.Хөрөнгө оруулалт						
7.Их засвар						
<b>07. Орон сууц,нийтийн аж ахуй</b>	<b>22488,8</b>	<b>17133,1</b>	<b>18335,7</b>	107,0%	0,338%	<b>100,0%</b>
1.Гудамжны гэрэлтүүлэг цэвэрлэгээ	22488,8	17133,1	<b>18335,7</b>	107,0%	0,338%	100,0%
2.Ундааны цэвэр усны хангамж						
<b>08. Амралт,спорт,соёл урлаг</b>	<b>226386,7</b>	<b>235602,7</b>	<b>252165,7</b>	107,0%	4,651%	<b>100,0%</b>
1.Цалин хөлс	49608,6	74725,2	<b>63595,3</b>	85,1%	1,173%	<b>25,2%</b>
2.Нийгмийн даатгалын шимтгэл	13266,1	16266,2	<b>13765,1</b>	84,6%	0,254%	<b>5,5%</b>
3.Эрүүл мэндийн даатгалын хураамж	489,4	3586,8	<b>576,9</b>	16,1%	0,011%	<b>0,2%</b>
4.Бараа үйлчилгээний бусад зардал	<b>162306,2</b>	<b>140789,2</b>	<b>173738,2</b>	123,4%	3,205%	<b>68,9%</b>
-гэрэл цахилгаан	11392,0	12092,3	<b>9271,3</b>	76,7%	0,171%	5,3%
-түлш халаалт	101478,1	72201,1	<b>103860,0</b>	143,8%	1,916%	59,8%
-тэвэр шатахуун	1997,8	3426,1	<b>3325,4</b>	97,1%	0,061%	1,9%
-шуудан холбоо	1739,4	1531,8	<b>1499,7</b>	97,9%	0,028%	0,9%
-цэвэр бохир ус	4341,2	3148,4	<b>1933,7</b>	61,4%	0,036%	1,1%
-хичээл практикийн зардал	20,3		<b>164,6</b>		0,003%	0,1%
-хоол	9198,9	10000,0	<b>8106,8</b>	81,1%	0,150%	4,7%
-эм			<b>86,3</b>		0,002%	0,0%
-нормын хувцасны зардал	304,0	2076,8	<b>832,9</b>	40,1%	0,015%	0,5%
-эд хогшил худалдан авах	5630,3	4819,6	<b>6839,4</b>	141,9%	0,126%	3,9%
-урсгал зардал	2318,2	11817,2	<b>8425,7</b>	71,3%	0,155%	4,8%
-байрны түрээс		931,5				
-ТАХ-ын нэг хүүхдийн сургалт төлбөг	1200,9					
-бусад зардал	22685,1	18744,4	<b>29392,4</b>	156,8%	0,542%	16,9%
5.Татаас ба урсгал шилжүүлэг	<b>716,4</b>	<b>235,3</b>	<b>490,2</b>	208,3%	0,009%	<b>0,2%</b>
- Оюутаны тэтгэлэг	716,4	235,3	<b>490,2</b>	208,3%	0,009%	100,0%
6.Хөрөнгө оруулалт						
7.Их засвар						

**Нийт зарлагаас.**  
from total EXPENDITURE

EXPENDITURE SECTOR	2001 оны мөн үеийн гүйцэтгэл	2002 оны эхний 9 сар			Нийт зар- лагал эзлэх %	Зарлагад эзлэх % 2002 он
		Төлөв- лөгөө	Гүйцэт- гэл	ТБ %		
<b>10. Хөдөө аж ахуй, ой агнуур</b>	<b>43961,6</b>	<b>45882,7</b>	<b>46961,3</b>	102,4%	<b>0,866%</b>	100,0%
1.Цалин хөлс	12284,7	14336,7	<b>13796,4</b>	96,2%	0,254%	<b>29,4%</b>
2.Нийгмийн даатгалын шимтгэл	3204,6	3096,9	<b>3787,5</b>	122,3%	0,070%	<b>8,1%</b>
3.Эрүүл мэндийн даатгалын хураамж		688,2				
4.Бараа үйлчилгээний бусад зардал	<b>27209,3</b>	<b>26850,9</b>	<b>28658,4</b>	106,7%	0,529%	<b>61,0%</b>
-гэрэл цахилгаан	610,4	655,2	<b>441,7</b>	67,4%	0,008%	1,5%
-түлш халаалт	5315,4	5077,7	<b>8317,9</b>	163,8%	0,153%	29,0%
-тэвэр шатахуун	2986,7	3720,6	<b>2778,0</b>	74,7%	0,051%	9,7%
-шуудан холбоо	848,5	818,1	<b>818,8</b>	100,1%	0,015%	2,9%
-цэвэр бохир ус	150,3	151,2	<b>120,8</b>	79,9%	0,002%	0,4%
-хичээл практикийн зардал						
-хоол						
-эм	152,0	666,6	<b>129,2</b>		0,002%	0,5%
-нормын хувцасны зардал		134,0				
-эд хогшил худалдан авах	5975,0					
-урсгал зардал	4833,3	1570,0	<b>1589,8</b>		0,029%	5,5%
-байрны түрээс						
-ТАХ-ын нэг хүүхдийн сургалт төлбө						
-бусад зардал	6337,7	14057,5	<b>14462,2</b>	102,9%	0,267%	50,5%
5.Татаас ба урсгал шилжүүлэг	<b>1263,0</b>	<b>910,0</b>	<b>719,0</b>	79,0%	0,013%	<b>1,5%</b>
-Нэг удаагийн тэтгэмж,урамшуулал	1263,0	910,0	<b>719,0</b>	79,0%	0,013%	100,0%
6.Хөрөнгө оруулалт						
7.Их засвар						
<b>12. Тэвэр ,Холбоо</b>						
1. Хотын нийтийн тээврийн зардал						
<b>13.. Байгаль хамгаалах болон ус цаг уур</b>	<b>43660,1</b>	<b>61654,5</b>	<b>69082,8</b>	112,0%	<b>1,274%</b>	100,0%
1.Цалин хөлс	27240,4	35070,5	<b>37696,0</b>	107,5%	0,695%	<b>54,6%</b>
2.Нийгмийн даатгалын шимтгэл	6057,3	7578,2	<b>8406,7</b>	110,9%	0,155%	<b>12,2%</b>
3.Эрүүл мэндийн даатгалын хураамж	1345,5	1683,4	<b>1544,6</b>	91,8%	0,028%	<b>2,2%</b>
4.Бараа үйлчилгээний бусад зардал	<b>9016,9</b>	<b>17322,4</b>	<b>21435,5</b>	123,7%	0,395%	<b>31,0%</b>
-гэрэл цахилгаан	533,0	834,4	<b>628,1</b>	75,3%	0,012%	2,9%
-түлш халаалт	185,1	1222,8	<b>1423,3</b>	116,4%	0,026%	6,6%
-тэвэр шатахуун	721,4	1968,6	<b>1373,3</b>	69,8%	0,025%	6,4%
-шуудан холбоо	1653,3	3053,0	<b>4046,9</b>	132,6%	0,075%	18,9%
-цэвэр бохир ус	40,7					
-хичээл практикийн зардал						
-хоол						
-эм						
-нормын хувцасны зардал	41,0	158,0				
-эд хогшил худалдан авах						
-урсгал зардал	160,8	1000,0	<b>607,0</b>	60,7%	0,011%	2,8%
-байрны түрээс						
-ТАХ-ын нэг хүүхдийн сургалт төлбө	671,8					
-бусад зардал	5009,8	9085,6	<b>13356,9</b>	147,0%	0,246%	62,3%
5.Татаас ба урсгал шилжүүлэг						
-Нэг удаагийн тэтгэмж,урамшуулал						
6.Хөрөнгө оруулалт						
7.Их засвар						

**Нийт зарлагаас.**  
from total EXPENDITURE

EXPENDITURE SECTOR	2001 оны мөн үеийн сүйцэтгэл	2002 оны эхний 9 сар			Нийт зар- лагад эзлэх %	Зарлагад эзлэх % 2002 он
		Төлөв- лөгөө	Гүйцэт- гэл	ТБ %		
<b>14. Эдийн засгийн бусад</b>	<b>19745.2</b>	<b>36909.6</b>	<b>63342.7</b>	171.6%	<b>1.168%</b>	100.0%
1.Цалин хөлс	6618.8	20824.5	<b>27820.6</b>	133.6%	0.513%	<b>43.9%</b>
2.Нийгмийн даатгалын шимтгэл	1637.9	4009.3	<b>7796.5</b>	194.5%	0.144%	<b>12.3%</b>
3.Эрүүл мэндийн даатгалын хураамж		999.6				
4.Бараа үйлчилгээний бусад зардал	<b>11468.5</b>	<b>11076.2</b>	<b>24798.3</b>	223.9%	0.457%	<b>39.1%</b>
-гэрэл цахилгаан	6.5	260.0	<b>154.2</b>		0.003%	0.6%
-гүйш халаалт		600.0	<b>2628.6</b>	438.1%	0.048%	10.6%
-тээвэр шатахуун	1044.1	2167.7	<b>3151.9</b>	145.4%	0.058%	12.7%
-шуудан холбоо	259.0	1905.0	<b>2684.9</b>	140.9%	0.050%	10.8%
-цэвэр бохир ус			<b>76.0</b>		0.001%	0.3%
-хичээл практикийн зардал			<b>1711.1</b>		0.032%	6.9%
-хоол	2000.0		<b>2250.0</b>		0.042%	9.1%
-эм						
-нормын хувцасны зардал						
-эд хогшил худалдан авах	116.5	1100.0	<b>3157.3</b>	287.0%	0.058%	12.7%
-урсгал зардал	602.3		<b>752.2</b>		0.014%	3.0%
-байрны түрээс			<b>1064.0</b>		0.020%	4.3%
-ТАХ-ын нэг хүүхдийн сургалт төлбөр	32.0					
-бусад зардал	7408.1	5043.5	<b>7168.1</b>	142.1%	0.132%	28.9%
5.Татаас ба урсгал шилжүүлэг	<b>20.0</b>		<b>2927.3</b>		0.054%	<b>4.6%</b>
-Нэг удаагийн тэтгэмж,урамшуулал	20.0		<b>2927.3</b>		0.054%	
6.Хөрөнгө оруулалт						
7.Их засвар						
<b>14. Ангилалдаагүй зардал</b>	<b>196065.2</b>	<b>139540.4</b>	<b>294053.6</b>	210.7%	<b>5.424%</b>	100.0%
1. Нөөц хөрөнгө	26605.7	<b>52962.7</b>	<b>30397.7</b>	57.4%	0.561%	10.3%
2.Хуваарилагдаагүй зардал	169459.5	<b>86577.7</b>	<b>263655.9</b>	304.5%	4.863%	89.7%

2002 оны 9 сарын нийт зарлага-эдийн засгийн салбаруудаар

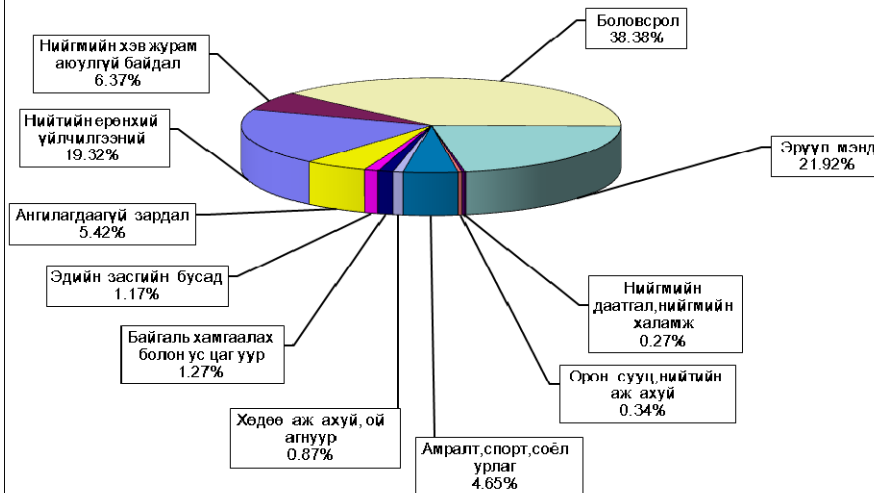

### Төсвийн орлогын бүтэц

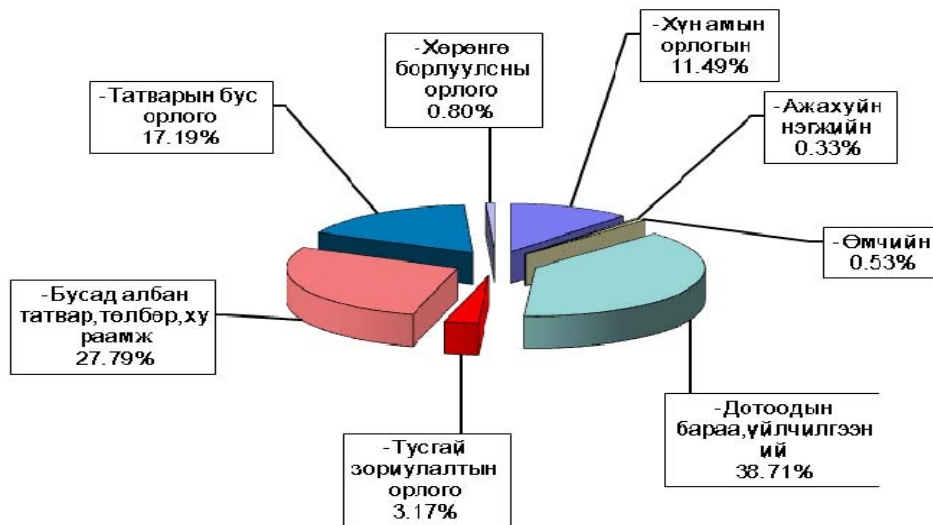

### Төсвийн зарлагын бүтэц

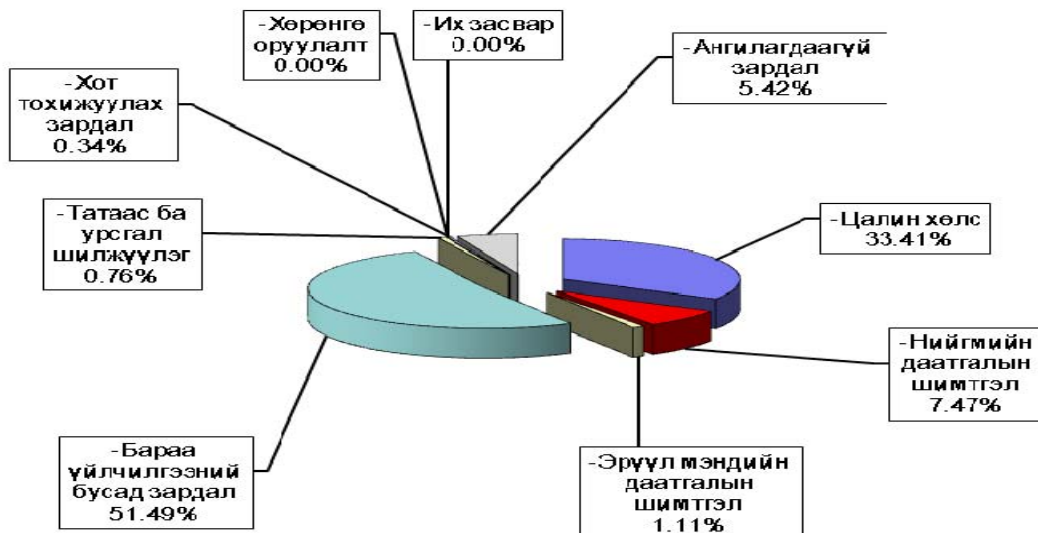

Орон нутгийн төсвийн орлого **837,4** сая ₮, зарлага **3494,9** сая ₮ болж, орлогын төлөвлөгөө **115,3%**-иар биелэгдэж, орлогоос давсан зарлага **2657,5** сая ₮ боллоо.

Орон нутгийн төсвийн орлогын төлөвлөгөөг дүнгээр нь **Сэргэлэн, Баянцогт, Бүрэн, Алтанбулаг, Эрдэнэсант, Дэлгэрхаан, Цээл, Баянцагаан, Баянхангай, Аргалант** сумд **7338,8** мянгаас **438,9** мянган ₮-өөр тасалдууллаа.

**Орон нутгийн төсвийн орлого, зарлагыг сумдаар**  
LOCAL BUDGET, EXPENDITURE SOMS, as of first 9 months, thous tog

Soms	О Р Л О Г О , REVENUE				З А Р Л А Г А , EXPENDITURE			НИЙТ ДҮНД ЭЗЛЭХ ХУВЬ		Орлогыг Зарлагад
	Жилийн эхнээс				Жилийн эхнээс			Орлогод	Зарлагад	
	Төлөвлөгөө	Гүйцэтгэл	үүнээс 2001 оны дутуу	ТБ хувь	Төлөвлөгөө	Гүйцэтгэл	ТБ хувь			
АБ	22962.3	<b>19086.6</b>	930.8	83.1%	88605.9	<b>85396.4</b>	96.4%	0.75%	1.58%	22.35%
АР	13369.8	<b>12930.9</b>	1222.8	96.7%	91571.2	<b>94138.8</b>	102.8%	0.51%	1.74%	13.74%
АТ	8690.0	<b>8774.6</b>	1228.6	101.0%	62736.2	<b>62781.2</b>	100.1%	0.34%	1.16%	13.98%
БС	35824.5	<b>57424.5</b>	19435.6	160.3%	129747.1	<b>145406.4</b>	112.1%	2.24%	2.68%	39.49%
БА	16964.0	<b>26193.0</b>	10083.6	154.4%	80733.9	<b>86737.9</b>	107.4%	1.02%	1.60%	30.20%
БД	7578.0	<b>19011.7</b>	424.3	250.9%	75973.0	<b>87550.6</b>	115.2%	0.74%	1.61%	21.72%
БЖ	6818.1	<b>10416.6</b>	836.8	152.8%	68147.8	<b>73730.4</b>	108.2%	0.41%	1.36%	14.13%
БӨ	12621.1	<b>13172.7</b>	1053.4	104.4%	63251.3	<b>64117.3</b>	101.4%	0.51%	1.18%	20.54%
БХ	13720.0	<b>13246.0</b>	333.4	96.5%	69712.4	<b>63637.8</b>	91.3%	0.52%	1.17%	20.81%
БЦ	12661.8	<b>11030.5</b>	4303.5	87.1%	69064.9	<b>62907.5</b>	91.1%	0.43%	1.16%	17.53%
БТ	17776.4	<b>12703.7</b>	400.0	71.5%	88585.1	<b>104290.3</b>	117.7%	0.50%	1.92%	12.18%
БЧ	15539.0	<b>27890.5</b>	8015.9	179.5%	116647.5	<b>154335.7</b>	132.3%	1.09%	2.85%	18.07%
БН	20112.9	<b>28569.7</b>	13331.5	142.0%	118607.8	<b>125296.7</b>	105.6%	1.12%	2.31%	22.80%
БҮ	18959.0	<b>13970.8</b>	1798.0	73.7%	77524.6	<b>78808.3</b>	101.7%	0.55%	1.45%	17.73%
ДХ	8550.2	<b>5544.0</b>	175.3	64.8%	64872.9	<b>67177.0</b>	103.6%	0.22%	1.24%	8.25%
ЖА	29348.4	<b>31039.4</b>	15466.2	105.8%	139531.7	<b>131714.4</b>	94.4%	1.21%	2.43%	23.57%
ЗА	96230.0	<b>135840.3</b>	17591.6	141.2%	204908.9	<b>213847.4</b>	104.4%	5.31%	3.94%	63.52%
ЛҮ	22213.2	<b>25763.0</b>	10228.0	116.0%	103032.1	<b>110649.1</b>	107.4%	1.01%	2.04%	23.28%
ММ	18337.0	<b>26227.6</b>	1058.6	143.0%	82596.3	<b>90617.9</b>	109.7%	1.02%	1.67%	28.94%
ӨШ	11954.7	<b>13936.0</b>	1134.9	116.6%	72992.0	<b>75997.4</b>	104.1%	0.54%	1.40%	18.34%
СҮ	9818.0	<b>11968.1</b>	1813.5	121.9%	80721.0	<b>85551.1</b>	106.0%	0.47%	1.58%	13.99%
СЭ	28351.6	<b>21012.8</b>	12602.1	74.1%	72177.7	<b>68902.8</b>	95.5%	0.82%	1.27%	30.50%
УГ	20708.0	<b>20739.0</b>	1730.9	100.1%	121383.8	<b>139743.7</b>	115.1%	0.81%	2.58%	14.84%
ЦЭ	25048.0	<b>22942.1</b>	3722.0	91.6%	120537.0	<b>122117.4</b>	101.3%	0.90%	2.25%	18.79%
ЭР	29334.0	<b>44452.0</b>	7499.3	151.5%	92763.9	<b>95538.6</b>	103.0%	1.74%	1.76%	46.53%
ЭС	27555.9	<b>23940.6</b>	3152.6	86.9%	135744.5	<b>134699.6</b>	99.2%	0.94%	2.48%	17.77%
ЗМ	131138.5	<b>179537.9</b>	90487.8	136.9%	532392.7	<b>869162.2</b>	163.3%	7.01%	16.03%	20.66%
ТӨ	723334.2	<b>795234.9</b>	103.5	109.9%	1641306.4	<b>1926541.9</b>	117.4%	31.07%	35.54%	41.28%
ОНД	682184.4	837364.6	<b>230061.0</b>	122.7%	<b>3024563.2</b>	<b>3494854.0</b>	115.5%	32.72%	64.46%	23.96%
ШО	108697.47	<b>926832.6</b>	x	85.3%	x	x	x	x	x	x
<b>ДҮН</b>	<b>2492493.3</b>	<b>2559432.1</b>	<b>230164.5</b>	<b>102.7%</b>	<b>4665869.6</b>	<b>5421395.9</b>	<b>116.2%</b>	<b>100.0%</b>	<b>100.0%</b>	<b>47.21%</b>

Тайлбар:

ТӨ - төвлөрсөн

ОНД - Орон нутгийн орлогын дүн

ШО - Шилжүүлгийн орлого (СЭЗЯ-наас ирүүлсэн)

ХТД - Хүү торгуулийн дансаар орсон дүн

Орон нутгийн төсвийн орлогын гол нэр төрөл сумдаар

LOCAL BUDGET SOMS, as of first 9 months, thous tog

/мян.₮/

Soms	Хүн амын орлог-		Аж ахуйн нэгжийн урьд оны дутуу	Өмчийн		АБӨЯХ-ийн		Бусад тавар,		Татварын бус		Хөрөнгийн		НӨАТ, Онцгой (Урьд оны дутуу)
	ын албан тавар			тө	гүй	тавар		хураамжуул		орлогууд		орлого		
	тө	гүй				тө	гүй	тө	гүй	тө	гүй	тө	гүй	
АБ	11375.5	11207.3		589.7	197.5	3647.0	2520.7	4340.1	3106.1	3010.0	2055.0			
АР	3890.0	3240.1		352.0	50.0	1411.8	1098.9	3366.0	3652.0	3950.0	4889.9	400.0		
АТ	3520.0	2528.6	61.2	404.0	254.7	1500.0	1371.7	1490.0	1920.3	1776.0	2638.1			
БС	5729.0	9915.4	838.8	331.1	313.2	2635.0	3431.1	12787.9	8223.9	14341.5	19517.2	517.0	14667.9	
БА	5090.0	8143.0	4.0	139.0	171.2	1500.0	1501.6	7570.0	13474.3	2665.0	2898.9			
БД	1880.0	3761.3		232.0	161.1	1050.0	1270.4	565.0	6724.4	2851.0	6674.5	1000.0	420.0	
БЖ	4170.0	5795.7	64.9	73.1	66.0	1300.0	1483.1	375.0	456.2	900.0	2070.7		480.0	
БӨ	7889.9	8455.2		159.5	186.3	1900.0	2032.3	1422.0	1282.5	1249.7	1116.4		100.0	
БХ	5570.0	4276.6		90.0	55.0	900.0	1094.4	1616.0	1735.8	5544.0	6084.2			
БЦ	4252.0	3388.1		188.2	75.4	2016.2	1498.1	4168.4	4162.7	1876.0	1906.2	161.0		
БТ	5760.2	3561.2		696.0	40.0	2529.2	1241.5	6150.2	5771.9	2640.8	2089.1			
БЧ	5700.0	5623.6	444.8	320.0	393.0	2424.0	3200.6	3320.0	3427.1	3775.0	10414.4		4387.0	
БН	8619.5	6663.1	245.2	251.7	88.0	2473.4	3623.4	6896.3	7215.1	1872.0	3107.3	187.4	7440.2	
БҮ	11085.0	7057.1	54.4	364.0	198.0	3990.0	3211.8	1048.0	871.2	2472.0	2578.3			
ДХ	3925.2	2295.9	34.0	220.0	36.0	653.0	497.8	1436.0	425.3	1826.0	1830.0	490.0	425.0	
ЖА	7077.9	6514.0	584.2	904.0	389.8	5567.5	6605.0	11659.0	6804.5	4140.0	5410.9		4731.0	
ЗА	34875.1	40948.3	422.7	1676.0	4111.2	8050.0	11111.7	48954.9	73482.8	2674.0	5763.6			
ЛҮ	14622.2	12179.0	1222.6	276.0	695.9	2600.0	2984.0	1835.0	2531.0	2680.0	4506.5	200.0	1644.0	
ММ	4995.9	5191.6	64.5	417.0	89.0	1550.0	1537.1	10334.1	16714.3	1040.0	2631.1			
ӨШ	7490.8	8270.3	7.1	299.0	284.0	2245.9	2513.9	620.0	1300.1	1099.0	1456.6	200.0	104.0	
СҮ	3048.0	3204.1	352.2	443.0	68.0	1843.0	1849.9	2336.0	2222.7	1938.0	3641.2	210.0	630.0	
СЭ	6434.9	2237.6		375.0	103.6	1061.8	2731.9	19057.4	15481.0	1072.5	458.7	350.0		
УГ	6035.0	6442.6	73.0	341.0	178.0	3000.0	3038.7	7480.0	6465.2	3852.0	4016.5		525.0	
ЦЭ	8546.0	7751.2	2919.9	472.0	323.0	4200.0	3499.8	5280.0	3716.8	4950.0	4731.4	1600.0		
ЭР	7113.8	11538.7	510.0	292.0	200.0	2200.0	2101.5	14082.0	20988.7	5646.2	3223.1	3881.0	2009.0	
ЭС	11957.0	10391.6	25.9	647.0	20.0	4797.7	3567.7	5254.2	5879.3	4400.0	3881.1	500.0	175.0	
ЗМ	75642.5	93482.7	389.8	8296.4	4811.9	13474.4	10450.6	6447.5	7013.4	26422.7	33559.8	855.0	862.0	28967.7
ТӨВ		103.5							486096.1	723334.2	296766.3		12269.0	
<b>ДҮН</b>	<b>276295.4</b>	<b>294063.9</b>	<b>8422.7</b>	<b>18848.7</b>	<b>13559.8</b>	<b>80519.9</b>	<b>81069.2</b>	<b>189891.0</b>	<b>711144.7</b>	<b>833997.6</b>	<b>439917.0</b>	<b>5966.0</b>	<b>20575.4</b>	<b>63846.8</b>

**Төсвийн зарлагыг сумдаар**  
EXPENDITURE SOMS, as of first 9 months, thous tog

/МЯН,₮/

Soms	З А Р Л А Г А , EXPENDITURE		НИЙТ ЗАРЛАГААС				Сумдал өгсөн догац
	Жилийн эхнээс		Цалин	Зарлагад эзлэх %	НДШ, ЭМД	бараа үйлч бусад	
	Төлөвлөгөө	Гүйцэтгэл					
АБ	88605.9	<b>85396.4</b>	<b>35558.3</b>	41.64%	<b>8618.2</b>	<b>41219.9</b>	<b>71548.8</b>
АР	91571.2	<b>94138.8</b>	<b>30500.9</b>	32.40%	<b>8435.2</b>	<b>55202.7</b>	<b>78887.2</b>
АТ	62736.2	<b>62781.2</b>	<b>29289.1</b>	46.65%	<b>7732.3</b>	<b>25759.8</b>	<b>50877.5</b>
БС	129747.1	<b>145406.4</b>	<b>68262.2</b>	46.95%	<b>15787.8</b>	<b>61356.4</b>	<b>90022.6</b>
БА	80733.9	<b>86737.9</b>	<b>36655.8</b>	42.26%	<b>9482.6</b>	<b>40599.5</b>	<b>60774.9</b>
БД	75973.0	<b>87550.6</b>	<b>26923.1</b>	30.75%	<b>9578.6</b>	<b>51048.9</b>	<b>65862.0</b>
БЖ	68147.8	<b>73730.4</b>	<b>31011.5</b>	42.06%	<b>7869.4</b>	<b>34849.5</b>	<b>64531.6</b>
БӨ	63251.3	<b>64117.3</b>	<b>23975.1</b>	37.39%	<b>6960.0</b>	<b>33182.2</b>	<b>46307.8</b>
БХ	69712.4	<b>63637.8</b>	<b>26417.6</b>	41.51%	<b>5915.5</b>	<b>31304.7</b>	<b>57213.6</b>
БЦ	69064.9	<b>62907.5</b>	<b>25674.9</b>	40.81%	<b>9445.8</b>	<b>27786.8</b>	<b>52386.4</b>
БТ	88585.1	<b>104290.3</b>	<b>37117.7</b>	35.59%	<b>9482.0</b>	<b>57690.6</b>	<b>85965.5</b>
БЧ	116647.5	<b>154335.7</b>	<b>55230.2</b>	35.79%	<b>14430.7</b>	<b>84674.8</b>	<b>122497.7</b>
БН	118607.8	<b>125296.7</b>	<b>57851.2</b>	46.17%	<b>16374.7</b>	<b>51070.8</b>	<b>95447.5</b>
БҮ	77524.6	<b>78808.3</b>	<b>39182.2</b>	49.72%	<b>10661.1</b>	<b>28965.0</b>	<b>61646.1</b>
ДХ	64872.9	<b>67177.0</b>	<b>28069.4</b>	41.78%	<b>8639.3</b>	<b>30468.3</b>	<b>56327.4</b>
ЖА	139531.7	<b>131714.4</b>	<b>64835.3</b>	49.22%	<b>19564.4</b>	<b>47314.7</b>	<b>109118.8</b>
ЗА	204908.9	<b>213847.4</b>	<b>81424.1</b>	38.08%	<b>23495.1</b>	<b>108928.2</b>	<b>85241.4</b>
ЛҮ	103032.1	<b>110649.1</b>	<b>46080.2</b>	41.65%	<b>11981.1</b>	<b>52587.8</b>	<b>80040.3</b>
ММ	82596.3	<b>90617.9</b>	<b>37570.5</b>	41.46%	<b>9890.5</b>	<b>43156.9</b>	<b>65428.1</b>
ӨШ	72992.0	<b>75997.4</b>	<b>30184.0</b>	39.72%	<b>7244.1</b>	<b>38569.3</b>	<b>58240.9</b>
СҮ	80721.0	<b>85551.1</b>	<b>37671.8</b>	44.03%	<b>9945.3</b>	<b>37934.0</b>	<b>74677.2</b>
СЭ	72177.7	<b>68902.8</b>	<b>25118.6</b>	36.46%	<b>6814.7</b>	<b>36969.5</b>	<b>43576.7</b>
УГ	121383.8	<b>139743.7</b>	<b>51171.9</b>	36.62%	<b>15915.4</b>	<b>72656.4</b>	<b>119995.6</b>
ЦЭ	120537.0	<b>122117.4</b>	<b>53739.6</b>	44.01%	<b>24638.3</b>	<b>43739.5</b>	<b>101029.0</b>
ЭР	92763.9	<b>95538.6</b>	<b>35363.0</b>	37.01%	<b>8176.1</b>	<b>51999.5</b>	<b>61828.2</b>
ЭС	135744.5	<b>134699.6</b>	<b>59462.8</b>	44.14%	<b>18603.4</b>	<b>56633.4</b>	<b>113389.5</b>
ЗМ	532392.7	<b>869162.2</b>	<b>205315.8</b>	23.62%	<b>51595.4</b>	<b>612251.0</b>	<b>717162.6</b>
ТӨ	1641306.4	<b>1926542.0</b>	<b>531745.1</b>	27.60%	<b>107755.3</b>	<b>1287041.6</b>	<b>1609421.7</b>
ОНД	<b>3024563.2</b>	<b>3494853.9</b>	<b>1279656.8</b>	36.62%	<b>357277.0</b>	<b>1857920.1</b>	<b>2690024.9</b>
<b>ДҮН</b>	<b>4665869.6</b>	<b>5421395.9</b>	<b>1811401.9</b>	<b>33.41%</b>	<b>465032.3</b>	<b>3144961.7</b>	<b>4299446.6</b>



**Төсвийн зарлага төсөвт байгууллагаар**  
EXPENDITURE Government organization, as of first 9 months,  
thous tog (мян-төг)

	ЗАРЛАГА, EXPENDITURE			НИЙТ ЗАРЛАГААС				Олгосон татаас	Өглөг (мян-төг)
	Жилийн эхнээс			Цалин	Зарлагад эзлэх %	НДШ, ЭМД	бараа үйлч бусад		
	Төлөв	Гүйц-гэл	ТБ хувь						
<i>ИТХ</i>	12200,0	<b>12200,0</b>	100,0%	<b>4167,0</b>	34,2%	<b>1116,0</b>	<b>6917,0</b>	12200,0	
<i>ЗДТГ</i>	117424,5	<b>142790,4</b>	121,6%	<b>41294,0</b>	28,9%	<b>5827,0</b>	<b>95669,4</b>	133837,9	11200,0
<i>ТХШХ</i>	12600,0	<b>12600,0</b>	100,0%	<b>6006,2</b>	47,7%	<b>1591,6</b>	<b>5002,2</b>	12600,0	
<i>СТАТ-К</i>	7725,0	<b>6462,7</b>	83,7%	<b>3780,5</b>	58,5%	<b>1116,0</b>	<b>1566,2</b>	6462,7	
<i>Хүү сув-л</i>	26680,9	<b>28277,6</b>	106,0%	<b>8260,8</b>	29,2%	<b>2208,5</b>	<b>17808,3</b>	28405,5	
<i>Болов төв</i>	15426,5	<b>14846,8</b>	96,2%	<b>6631,3</b>	44,7%	<b>1740,2</b>	<b>6475,3</b>	16044,4	
<i>Хөд-эрх-алба</i>	5816,7	<b>5706,7</b>	98,1%	<b>1962,7</b>	34,4%	<b>518,0</b>	<b>3226,0</b>	5816,7	
<i>Нэ-эмнэл</i>	376511,8	<b>431240,8</b>	114,5%	<b>133771,4</b>	31,0%	<b>38130,6</b>	<b>259338,8</b>	272683,4	21614,8
<i>ЭМ Газар</i>	114187,3	<b>94985,3</b>	83,2%	<b>22162,8</b>	23,3%	<b>6005,9</b>	<b>66816,6</b>	98318,7	4006,4
<i>Өв-Жанч</i>	109147,6	<b>145859,2</b>	133,6%	<b>14937,3</b>	10,2%	<b>4219,9</b>	<b>126702,0</b>	46482,2	20799,3
<i>ЭАХСХА</i>	19527,8	<b>21785,6</b>	111,6%	<b>9474,5</b>	43,5%	<b>2776,6</b>	<b>9534,5</b>	21252,1	105,7
<i>ХЖХ</i>	45717,6	<b>58583,0</b>	128,1%	<b>13556,9</b>	23,1%	<b>3005,8</b>	<b>42020,3</b>	55182,0	1852,0
<i>Музей</i>	15691,3	<b>15118,1</b>	96,3%	<b>4619,2</b>	30,6%	<b>1295,1</b>	<b>9203,8</b>	12450,9	11025,5
<i>Ном сан</i>	22852,7	<b>32106,6</b>	140,5%	<b>4866,9</b>	15,2%	<b>1277,1</b>	<b>25962,6</b>	31927,7	10,8
<i>БТСТөв</i>	43767,9	<b>57732,8</b>	131,9%	<b>8664,8</b>	15,0%	<b>1483,5</b>	<b>47584,5</b>	55395,2	1401,3
<i>Өг-Зус</i>	19111,5	<b>18200,6</b>	95,2%	<b>2756,7</b>	15,1%	<b>324,0</b>	<b>15119,9</b>	9979,6	2466,4
<i>Цаг уур</i>	45472,6	<b>48730,8</b>	107,2%	<b>32179,0</b>	66,0%	<b>8495,3</b>	<b>8056,5</b>	48428,8	1074
<i>Хүү-байг</i>	5788,8	<b>6078,5</b>	105,0%	<b>999,5</b>	16,4%	<b>209,9</b>	<b>4869,1</b>	5788,8	
<i>НҮГазар</i>	0,0	<b>15567,0</b>	0,0%	<b>7001,4</b>	45,0%	<b>2567,4</b>	<b>5998,2</b>	0,0	5545,2
<i>ХЭАХНийгэмлэг</i>		<b>0,0</b>		<b>0,0</b>		<b>0,0</b>	<b>0,0</b>	0,0	
<i>СХЗТөв</i>	8111,2	<b>10662,7</b>	131,5%	<b>5041,0</b>	47,3%	<b>1342,1</b>	<b>4279,6</b>	3929,2	28,3
<i>Цагдаа</i>	192348,0	<b>264190,0</b>	137,4%	<b>122996,4</b>	46,6%	<b>10822,6</b>	<b>130371,0</b>	247568,8	9105,5
<i>Гал</i>	43946,5	<b>53002,2</b>	120,6%	<b>26810,1</b>	50,6%	<b>1145,5</b>	<b>25046,6</b>	54600,3	4455,9
<i>Аврах салбар</i>	24034,3	<b>23877,8</b>	99,3%	<b>10492,6</b>	43,9%	<b>1035,3</b>	<b>12349,9</b>	25926,0	
<i>ХААУГаз</i>	45882,7	<b>46961,3</b>	102,4%	<b>13796,4</b>	29,4%	<b>3787,5</b>	<b>29377,4</b>	46947,2	
<i>Ахмад</i>	1685,5	<b>1924,4</b>	114,2%	<b>987,3</b>	51,3%	<b>0,0</b>	<b>937,1</b>	1685,5	
<i>Халамж</i>	10999,4	<b>12974,8</b>	118,0%	<b>3441,4</b>	26,5%	<b>933,8</b>	<b>8599,6</b>	12893,6	
<i>Нөөц сан</i>	27917,5	<b>30397,7</b>	108,9%	<b>0,0</b>	0,0%	<b>0,0</b>	<b>30397,7</b>	30397,7	
<i>Гад АХ</i>	15000,0	<b>14484,8</b>	0,0%	<b>0,0</b>	0,0%	<b>0,0</b>	<b>14484,8</b>	14484,8	
<i>ХО,Их Зас</i>	90900,0	<b>139564,6</b>	153,5%	<b>0,0</b>	0,0%	<b>0,0</b>	<b>139564,6</b>	139564,6	
<i>ЦИХШтаб</i>	6950,0	<b>4342,9</b>	62,5%	<b>2754,0</b>	63,4%	<b>165,0</b>	<b>1423,9</b>	4342,9	
<i>ИМ УТөв</i>	2624,4	<b>2961,8</b>	112,9%	<b>1161,0</b>	39,2%	<b>83,1</b>	<b>1717,7</b>	1500,0	
<i>МХАлба</i>	22981,7	<b>22366,0</b>	97,3%	<b>11655,0</b>	52,1%	<b>3076,0</b>	<b>7635,0</b>	22366,0	
<i>ГЗБАлба</i>	14181,9	<b>20352,0</b>	143,5%	<b>5517,0</b>	27,1%	<b>1456,0</b>	<b>13379,0</b>	20352,0	
<i>Ангил-гүй</i>	118092,8	<b>109606,5</b>	92,8%	<b>0,0</b>	0,0%	<b>0,0</b>	<b>109606,5</b>	109606,5	
<b>ДҮН</b>	<b>1641306,4</b>	<b>1926542,0</b>	117,4%	<b>531745,1</b>	27,6%	<b>107755,3</b>	<b>1287041,6</b>	<b>1609421,7</b>	<b>94691,1</b>

**Тайлбар:** Нийт өглөгөөс ЗДТГ 4300,0, Нэгдсэн эмнэлэг 967,5, Өвөр жанчивлан 2060,8, БТС Хороо 964,3, Өгөөмөр зуслан 480,3 мянган ₮-ийн НДШ-ийн өртэй байна.

Төсөвт байгууллагуудын өглөг 9 сарын эцсийн байдлаар **323,4** сая ₮ болсон нь жилийн эцсээс **271,3** сая ₮-р буурч, өмнөх сараасаа **56,5** сая ₮-өөр нэмэгдлээ. Нийт өглөгийн 4,6% нь цалингийн; 4,9% нь НДШ-ийн; 49,9% нь гэрэл, түлш, халаалт, цэвэр, бохир усны зардал эзлэв.

Төсөвт байгууллагуудын Өглөгийн үлдэгдэл.

thous tog (мян-төг)

д/д		Хэмжих нэгж	2001 оны эцсийн байдлаар	2002 оны 8сарын 30-ны үлдэгдэл	үүнээс: Өглөг үүссэн хугацаагаар		
					31-60 олор	61-120 олор	121 өдрөөс дээш
<b>Төсөвт байгууллагуудын өглөг Бүгд</b>							
		мян-төг	<b>594,689.7</b>	<b>323,445.0</b>	138,707.3	25,216.2	159,521.5
1	Ү Цалингийн	мян-төг	27,739.2	<b>63,592.6</b>	61,792.6	0.0	1,800.0
2	НДШ	мян-төг	29,159.3	<b>68,300.2</b>	38,815.8	318.1	29,166.3
3	Ү ЭМД	мян-төг	0.0				
4	Гэрэл цахилгаан	мян-төг	40,706.4	<b>20,476.8</b>	6,081.7	1,631.6	12,763.5
5	н Түлш, халаалт	мян-төг	240,126.0	<b>30,605.0</b>	2,150.1	1,987.5	26,467.4
6	Цэвэр, бохир ус	мян-төг	15,780.3	<b>2,235.3</b>	1,455.3	120.0	660.0
7	э Шуудан, холбоо	мян-төг	20,146.9	<b>8,554.6</b>	3,707.4	1,022.6	3,824.6
8	Хоол	мян-төг	11,085.4	<b>10,370.1</b>	2,203.2	6,600.3	1,566.6
9	э Эм	мян-төг	24,046.0	<b>21,111.5</b>	50.0	670.9	20,390.6
10	с Бусад	мян-төг	185,900.2	<b>98,198.9</b>	22,451.2	12,865.2	62,882.5
<b>Төсөвт байгууллагуудын өглөг Бүгд</b>							
		хувь	100.0%	100.0%	42.88%	7.80%	49.32%
1	Ү Цалингийн	хувь	4.66%	19.66%	19.10%	0.00%	0.56%
2	НДШ	хувь	4.90%	21.12%	12.00%	0.10%	9.02%
3	Ү ЭМД	хувь	0.00%	0.00%	0.00%	0.00%	0.00%
4	Гэрэл цахилгаан	хувь	6.84%	6.33%	1.88%	0.50%	3.95%
5	н Түлш, халаалт	хувь	40.38%	9.46%	0.66%	0.61%	8.18%
6	Цэвэр, бохир ус	хувь	2.65%	0.69%	0.45%	0.04%	0.20%
7	э Шуудан, холбоо	хувь	3.39%	2.64%	1.15%	0.32%	1.18%
8	Хоол	хувь	1.86%	3.21%	0.68%	2.04%	0.48%
9	э Эм	хувь	4.04%	6.53%	0.02%	0.21%	6.30%
10	с Бусад	хувь	31.26%	30.36%	6.94%	3.98%	19.44%

**Төсвийн Өглөг (өр)-ийг сумдын нэрээр, төсөвтэй шууд  
харьцдаг байгууллагуудын дүнгээр үзүүлбэл:**

Soms	Нийт өглөг (мян-төг)	Ү Ү Н Э Э С			Авлага
		цалин	НДШ	бусад	
Алтанбулаг	<b>6806.0</b>	4800.0	960.0	1046.0	2200.0
Аргалант					967.5
Архуст					570.2
Батсүмбэр	<b>7109.9</b>		6491.2	618.7	
Баян	<b>1100.0</b>		600.0	500.0	
Баяндэлгэр					16231.9
Баянжаргалан	<b>5805.8</b>	3411.1	1160.0	1234.7	7250.9
Баян-Өнжүүл	<b>3976.6</b>	2472.8	170.0	1333.8	2496.0
Баянхангай	<b>4651.9</b>		2149.5	2502.4	205.3
Баянцагаан	<b>3327.3</b>			3327.3	2644.4
Баянцогт	<b>3930.1</b>		1424.2	2505.9	1828.2
Баянчандмань	<b>13111.2</b>		1860.0	11251.2	4261.0
Борнуур	<b>81.9</b>			81.9	2902.5
Бүрэн	<b>5084.2</b>	1965.4	1641.3	1477.5	2116.3
Дэлгэрхаан	<b>2788.7</b>			2788.7	7974.0
Жаргалант	<b>8520.0</b>	8520.0			2410.5
Заамар	<b>45828.9</b>	2534.9	22159.6	21134.4	8483.3
Лүн	<b>8592.3</b>	5940.0	2063.9	588.4	65.0
Мөнгөнморьт	<b>1505.6</b>			1505.6	1361.5
Өндөрширээт					173.4
Сүмбэр	<b>4539.5</b>			4539.5	11629.5
Сэргэлэн	<b>88.6</b>			88.6	5263.7
Угтаал	<b>6741.8</b>		244.6	6497.2	1040.0
Цээл	<b>23956.7</b>	7190.0	1101.9	15664.8	16348.3
Эрдэнэ	<b>11942.9</b>		2805.3	9137.6	4.8
Эрдэнэсант	<b>19554.9</b>	7505.6	4003.7	8045.6	2215.1
Зуунмод	<b>39709.1</b>	19252.8	8795.7	11660.6	7865.3
Төвлөрсөн	<b>94691.1</b>		10669.3	84021.8	103090.4
<b>О.Н.Дүн</b>	<b>228753.9</b>	<b>63592.6</b>	<b>57630.9</b>	<b>107530.4</b>	<b>108508.6</b>
<b>ДҮН</b>	<b>323445.0</b>	<b>63592.6</b>	<b>68300.2</b>	<b>191552.2</b>	<b>211599.0</b>

**Монго, Зээл, Хадгаламж**

Монгол шуудан банкны салбар, ХАА-н банкны УБ төв салбарын харьяа тооцооны төвийн дүнгээр 2002 оны эхний 9 сард кассын орлого **3626,4** сая ₮, кассын зарлага **3628,0** сая ₮ болж, гүйлгээнд 17,1 сая ₮ байгаа нь өмнөх сарынхаас 69,4 хувиар буурлаа.

**Банкны кассын орлого, зарлага.**  
REVENUE, EXPENDITURE, BANK OF CASH mln tog  
(сая-төг)

	Банкны кассын						Орлого % Зарлага Revenue to expenditure ratio. %
	Орлого revenue			Зарлага expenditure			
	Системийн банкны зузаат- гал	Бусад цэвэр орлого	Дүн Total	Системийн банкны шилжүүл- сэн	Бусад цэвэр зарлага	Дүн Total	
Салбар, тооцооны кассуудын дүн Total bank	1910,0	1001,0	<b>3626,4</b>	0,0	2830,3	<b>3628,0</b>	<b>100,0%</b>
Монгол банк Mongolia Bank	0		0,0	0,0		0,0	0,0%
-ХАА-н банкны тооцооны касс Agriculture Bank	1910,0	1 001,0	<b>2911,0</b>		2830,3	<b>2830,3</b>	102,9%
-Мон-шуудан банкны салбар Post Givo Bank	26,1	689,3	<b>715,4</b>	229,6	568,1	<b>797,7</b>	89,7%

Хөдөө аж ахуйн банкны харьяа тооцооны төв, Монгол шуудан банкны салбарууд аж ахуйн нэгж байгууллагуудад жижиг худалдаа, үйлдвэрлэлийг дэмжих үүднээс өмнөх онд олгосон зээл 9-р сарын 30-ний байдлаар **1332,4 сая ₮** байгаа нь өмнөх оны эцсээс **1074,7 сая ₮**-р, өмнөх сарынхаасаа **192,9 сая ₮**-р тус тус нэмэгдэж байна.

**Зээлийн өрийн үлдэгдэл** (сая-төг)  
LOANS OUTSTANDING, at the end of month, mln tog

	Зээлийн өрийн үлдэгдэл Loans outstandine				Үүнээс хугацаа хэтэрсэн of which : overdue			
	2001 оны			2002 он	2001 оны			2002
	3-30	6-30	12-30	9-30	03-30	06-30	12-30	9-30
Банкны системийн дүн Total bank	6,6	56,0	257,7	1332,4	0,0	0,0	0,0	<b>0,0</b>
-ХАА-н банкны тооцооны касс Agriculture Bank	6,6	39,5	208,6	1255,9	0,0	0,0	0,0	0,0
-Мон-шуудан банкны салбар Post Givo Bank	0,0	16,5	49,1	76,5	0,0	0,0	0,0	0,0

Иргэдийн хувийн хадгаламжинд 9-р сарын 30-ний байдлаар **470,7 сая ₮** байгаа нь өмнөх сараасаа **61,0 сая ₮**-өөр өсч байна.

**Иргэдийн хадгаламжийн үлдэгдэл, хүү** (сая, төгрөгөөр)  
REMAINDER OF INDIVIDUAL DEPOSITS, RATE mln tog, by months %

	Хадгаламжийн үлдэгдэл Remainder deposits				Хадгаламжийн хүүний сарын дундаж хувь	
	2001 оны			2002	Хуга- цаатай	Хуга- цаагүй
	03-01	07-01	12-30	09-30		
Банкны системийн дүн	33,3	65,3	123,2	470,7		
-ХАА-н банкны тооцооны касс Agriculture Bank	19,4	15,5	62,5	364,4	1,5	0,8
-Мон-шуудан банкны салбар Post Givo Bank	13,9	49,8	60,7	106,3	1,6	0,85

Санхүүгийн бус байгууллага.

Оны эхний 9 сард Төв хөгжил ХХК аж ахуйн нэгж, байгууллага, иргэдэд **138,7 сая ₮**, Төв сайхан хадгаламж зээлийн хоршоо **22,1 сая төгрөгийн** зээл тус тус олгоод байна.

## Нийгмийн даатгал

Нийгмийн даатгалын байгууллагын мэдээгээр оны эхний 9 сард НДШ-ийн орлого 1168.8 сая ₮ болж төлөвлөгөө 100.1 хувь биелэв. НДШ-ийн төлөвлөгөөг Батсүмбэр, Баян, Баянхангай, Баянцогт, Жаргалант, Цээл, Заамар, Лүн, Мөнгөнморьт, Сүмбэр, Эрдэнэ, Сэргэлэн, Утгаал, Эрдэнэсант сумдууд 42,2-0,1 хувиар тасалдууллаа. Тэтгэвэр, тэтгэмжинд 1843,2 сая ₮ олгож, олголтын хувь 100 болов.

### Нийгмийн даатгалын сангийн орлого, зарлага 09р сарын байдлаар

(минган ₮)	Н Д Ш - ийн орлого			Олгосон тэтгэвэр, тэтгэмж					Э М Д-ын гэрээт санхүүжилт		
	Төлөвлөгөө	Гүйцэтгэл	Хувь	Өгсөн татаас	Орлого бүт	Тэтгэвэр		Хувь	Олгох	Олгосон	Хувь
						Олгох	Олгосон				
Алтанбулаг	19678.4	31811.0	161.7%	38000.0	69811.0	65634.9	65634.9	100.0%	4275.0	4275.0	100.0%
Аргалант	12650.4	13200.0	104.3%	18000.0	31200.0	30054.4	30054.4	100.0%	3750.0	3750.0	100.0%
Архуст	12650.4	14161.5	111.9%	25000.0	39161.5	38849.3	38849.3	100.0%	3750.0	3750.0	100.0%
Батсүмбэр	40340.7	40318.4	99.9%	87000.0	127318.4	126866.7	126866.7	100.0%	6750.0	6750.0	100.0%
Баян	33031.6	32092.3	97.2%	18000.0	50092.3	44130.1	44130.1	100.0%	6000.0	6000.0	100.0%
Баяндэлгэр	11244.8	13143.7	116.9%	23000.0	36143.7	33337.7	33337.7	100.0%	3750.0	3750.0	100.0%
Баянжаргалан	10542.0	10645.2	101.0%	20000.0	30645.2	29366.9	29366.9	100.0%	3375.0	3375.0	100.0%
Баян-Өнжүүл	10542.0	10644.8	101.0%	35000.0	45644.8	44951.2	44951.2	100.0%	3000.0	3000.0	100.0%
Баянхангай	11244.8	9898.1	88.0%	20000.0	29898.1	28127.5	28127.5	100.0%	3127.5	3127.5	100.0%
Баянцагаан	10542.0	11636.3	110.4%	34000.0	45636.3	44134.1	44134.1	100.0%	5250.0	5250.0	100.0%
Баянцогт	15461.6	13056.0	84.4%	41000.0	54056.0	53284.9	53284.9	100.0%	6000.0	6000.0	100.0%
Баянчандмань	21084.0	29862.3	141.6%	49000.0	78862.3	70076.0	70076.0	100.0%	5250.0	5250.0	100.0%
Борнуур	28112.0	30091.3	107.0%	57000.0	87091.3	86761.4	86761.4	100.0%	6750.0	6750.0	100.0%
Бүрэн	10542.0	11608.8	110.1%	54000.0	65608.8	63569.7	63569.7	100.0%	4500.0	4500.0	100.0%
Дэлгэрхаан	9839.2	14928.6	151.7%	28000.0	42928.6	39493.3	39493.3	100.0%	3750.0	3750.0	100.0%
Жаргалант	45682.0	40447.5	88.5%	75000.0	115447.5	114951.0	114951.0	100.0%	7500.0	7500.0	100.0%
Заамар	20451.48	177320.5	86.7%	12000.0	189320.5	89489.0	89489.0	100.0%	7500.0	7500.0	100.0%
Лүн	25300.8	22597.3	89.3%	28000.0	50597.3	49918.9	49918.9	100.0%	7500.0	7500.0	100.0%
Мөнгөнморьт	19678.4	18123.8	92.1%	28000.0	46123.8	42059.3	42059.3	100.0%	5250.0	5250.0	100.0%
Өндөрширээл	11244.8	11395.2	101.3%	33000.0	44395.2	43022.0	43022.0	100.0%	6375.0	6375.0	100.0%
Сүмбэр	16867.2	15406.1	91.3%	27000.0	42406.1	41135.4	41135.4	100.0%	6000.0	6000.0	100.0%
Сэргэлэн	9839.2	9300.8	94.5%	26000.0	35300.8	33150.2	33150.2	100.0%	3375.0	3375.0	100.0%
Утгаал	20381.2	19222.8	94.3%	51000.0	70222.8	69429.0	69429.0	100.0%	6750.0	6750.0	100.0%
Цээл	45682.0	26387.8	57.8%	40000.0	66387.8	60385.0	60385.0	100.0%	6375.0	6375.0	100.0%
Эрдэнэ	25300.8	23776.8	94.0%	43000.0	66776.8	64207.3	64207.3	100.0%	5250.0	5250.0	100.0%
Эрдэнэсант	33734.4	27012.6	80.1%	65000.0	92012.6	91993.4	91993.4	100.0%	7500.0	7500.0	100.0%
Зуунмод	451549.0	490710.6	108.7%	115600.0	606310.6	344852.5	344852.5	100.0%	164651.3	164651.3	100.0%
Ранаан сувилал									26100.0	26100.0	100.0%
Хорьх, цэрэг									11475.0	11475.0	100.0%
Тахилт СЭЭГ									11250.0	11250.0	100.0%
<b>Дүн</b>	<b>1167280.5</b>	<b>1168800.1</b>	<b>100.1%</b>	<b>1090600.0</b>	<b>2259400.1</b>	<b>1843231.1</b>	<b>1843231.1</b>	<b>100.0%</b>	<b>352128.8</b>	<b>352128.8</b>	<b>100.0%</b>
<b>2001-09сар</b>											
<b>Дүн</b>	<b>1170600.0</b>	<b>1003000.0</b>	<b>85.7%</b>	<b>853500.0</b>	<b>1856500.0</b>	<b>1703200.0</b>	<b>1634200.0</b>	<b>95.9%</b>	<b>343800.0</b>	<b>343800.0</b>	<b>100.0%</b>
<b>2000-09сар</b>											
<b>Дүн</b>	<b>1161800.0</b>	<b>937000.0</b>	<b>80.0%</b>	<b>804350.0</b>	<b>1741350.0</b>	<b>1602000.0</b>	<b>1403400.0</b>	<b>87.6%</b>	<b>362888.1</b>	<b>322567.2</b>	<b>88.9%</b>

## Нийгмийн халамж

Нийгмийн халамж үйлчилгээний төвийн мэдээгээр оны эхний 9 сард сумдад нийт **435,2** сая ₮-ийн санхүүжилт хийгдэж, нийгмийн халамжийн тэтгэвэр, тэтгэмжийн олголт **94,9** хувь биелэв.

Нийгмийн халамжийн сангийн 2002-оны 09-р сарын санхүүжилтын мэдээ

			/мян-төг/	
Сум	Хуваарил агдсан санхүүжи лт	Халамжийн үйлчилгээ нд зарцуулса	Олголын хувь	
Алганбулаг	14676.0	14676.0	100.0%	
Аргалант	8050.0	8050.0	100.0%	
Архуст	10580.0	10580.0	100.0%	
Батсүмбэр	27450.0	27450.0	100.0%	
Баянчандмань	11700.0	10120.0	86.5%	
Баян	9550.0	9550.0	100.0%	
Баян-Өнжүүл	12300.0	12300.0	100.0%	
Баяндэлгэр	8646.0	8646.0	100.0%	
Баянжаргалан	8750.0	8750.0	100.0%	
Баянхангай	8078.0	8078.0	100.0%	
Баянцагаан	11350.0	11350.0	100.0%	
Баянцогт	10150.0	10150.0	100.0%	
Борнуур	21250.0	21250.0	100.0%	
Бүрэн	17700.0	17700.0	100.0%	
Дэлгэрхаан	12550.0	12550.0	100.0%	
Жаргалант	26252.0	22140.0	84.3%	
Заамар	17100.0	16990.0	99.4%	
Лүн	12300.0	12120.0	98.5%	
Мөнгөнморьт	9650.0	9650.0	100.0%	
Өндөрширээт	9400.0	9400.0	100.0%	
Сэргэлэн	11600.0	11200.0	96.6%	
Сүмбэр	10400.0	9400.0	90.4%	
Угтаал	16030.0	14540.0	90.7%	
Цээл	14200.0	12120.0	85.4%	
Эрдэнэ	14990.0	13950.0	93.1%	
Эрдэнэсант	31300.0	30120.0	96.2%	
Зуунмод	92485.0	82404.7	89.1%	
<b>Аймгийн дүн</b>	<b>458487.0</b>	<b>435234.7</b>	<b>94.9%</b>	
<b>2001 оны мөн үс</b>	<b>379807.9</b>	<b>375307.9</b>	<b>98.8%</b>	
<b>2000 оны мөн үс</b>	<b>393105.0</b>	<b>391307.0</b>	<b>99.5%</b>	

Үзүүлэлтүүд	х/гоо	дүн
Халамжийн тэтгэвэр	1718	157003.5
Жирэмсэн амаржсан	955	119458.8
Хүүхэд асарсаны	1784	143971.5
Олон хүүхэдтэй	85	5495
нярайн арчилгааны	51	2019.4
ихэр хүүхдийн	4	80
Өнчин хүүхэд үрчлэн авч	37	3672.9
Халамжийн үйлчилгээ	72	701.2
Тахир дутуугийн хөнгөлөлт	31	1681.4
Ахмад настны хөнгөлөлт	573	23051.2
Партизан улсын баатарын	29	6675.9
Алдарт эхийн одон	58	1320
Банкны зардал		256.1
<b>Зарлагын нийт дүн</b>	<b>5397</b>	<b>465386.9</b>



## Ү н э , т а р и ф

**а.Аймгийн төвд** 2002 оны 9-р сард бараа үйлчилгээний үнэ тариф 2000 оны 12-р сарын 31-ныхтай харьцуулахад **1.62 %**, 2001 оны 9-р сарынхаас **5,33 %**-иар тус тус буурлаа. Мөн 2002 оны 9-р сард бараа үйлчилгээний үнэ тариф дундажаар **1.04** хувиар буурсан нь өмнөх сарынхнаас **2,69** нэгжээр буурав.

Хэрэглээний бараа, үйлчилгээний үнийн индекс , 2002.IX  
Consumer price index of certain goods and services, 2002.IX

/аймгийн төвд/ БҮЛЭГ		GROUP	хувь - percentage		
			2002-09/ 2000-12	2002-09/ 2001-09	2002-09/ 2001-08
<b>Хүнсний бараа</b>		<b>Foodstuffs</b>	<b>95,00</b>	<b>89,95</b>	<b>97,63</b>
Ү	Гурил, гурилан бүтээгдэхүүн	Flour and flour products	87,52	84,63	100,76
Ү	Мах, махан бүтээгдэхүүн	Meat and meat products	104,87	86,17	76,88
н	Сүү, сүүн бүтээгдэхүүн	Milk and dairy products	80,20	99,91	124,81
э	Саахар, чихэр, цай, жимс	Sugar, candy, tea, fruits	88,93	92,12	106,72
э	Төмс, хүнсний ногоо	Potatoes and vegetables	95,85	108,28	90,45
с	Хүнсний бусад бараа	Other foodstuffs	110,58	107,90	99,49
	Архи, ундаа, тамхи	Alcohol and tobacco	109,40	91,16	101,80
<b>Хувцас, гутал, бос бараа</b>		<b>Clothing, footwear and cloth</b>	<b>97,56</b>	<b>99,58</b>	<b>101,12</b>
Ү	Эрэгтэй хүний хувцас	Men's clothing	103,39	104,96	99,35
Ү	Эмэгтэй хүний хувцас	Women's clothing	96,92	101,52	100,36
н	Хүүхдийн хувцас	Children's clothing	123,19	119,16	107,57
ээ	Бүх төрлийн гутал	Footwear	92,38	94,67	101,71
с	Хөвөн, бос бараа	Cloth	101,46	99,24	100,00
<b>Орон сууц, түүш, цахилгаан</b>		<b>Housing, heating, electricity</b>	<b>131,42</b>	<b>115,84</b>	<b>100,50</b>
<b>Гэр ахуйн бараа</b>		<b>Household goods</b>	<b>102,55</b>	<b>102,27</b>	<b>100,12</b>
<b>Эм тариа, эмнэлгийн үйлчилгээ</b>		<b>Medical care and services</b>	<b>99,07</b>	<b>94,90</b>	<b>100,00</b>
<b>Тээвэр, холбооны үйлчилгээ</b>		<b>Transport and communication</b>	<b>99,19</b>	<b>90,83</b>	<b>100,00</b>
<b>Соёл, боловсролын бараа үйлчилгээ</b>		<b>Cultural goods and recreation</b>	<b>100,60</b>	<b>100,67</b>	<b>100,00</b>
<b>Бусад бараа, үйлчилгээ</b>		<b>Other goods and services</b>	<b>90,86</b>	<b>90,87</b>	<b>100,00</b>
<b>Ерөнхий (нийт) индекс</b>		<b>Overall index</b>	<b>98,38</b>	<b>94,67</b>	<b>98,96</b>

Энэ сард хүнсний гол нэр төрлийн бүтээгдэхүүний бүлгээс хэрэглээнд өндөр жин эзэлдэг **хонь, үхрийн мах, манжин, сонгино, жигнэмэг, шар будаа, алим, ургамлын тос, майонез, Cass пиво, костюм, эрэгтэй хүний футболка, хөхний даруулга, солонгос трико, охидын платье** зэрэг **15** нэрийн хүнсний болон бараа бүтээгдэхүүний үнэ **2.8-42,9** хувиар буурсан нь ерөнхий индекс **1,04** нэгжээр буурахад нөлөөлөв.

Мөн энэ хугацаанд **талх, гоймон, цагаан будаа, дотор мах, өөхөн тос, шингэн сүү, тараг, цөцгийн тос, хуурай сүү, цагаан тос, хатуу чихэр, ирис, шоколад, ногоон цай, варенье, лууван, шилтэй өргөст хэмх, шилтэй алаг салат, цуу, үхрийн шөл, прима янжуур тамхи, эрэгтэй жинсэн өмд, ноосон цамц, оймс, эмэгтэй хүний кофт, юбка, ноосон цамц, трусик, хүүхдийн хавар, намрын куртка, ноосон цамц, хүүхдийн жинсэн өмд, хүүхдийн ноосон өмд, оймс, эрэгтэй хүүхдийн овлгийн гутал, пүүз, охидын ботинк, гэрийн гадуур цагаан бүрээс, гэрлийн шил, хулдаас зэрэг 39** нэрийн хүнсний болон бараа, бүтээгдэхүүний үнэ **өсч, 85** нэрийн бараа, үйлчилгээний үнэ хэвийн байв.

**Төв аймгийн өргөн хэрэглээний бараа, үйлчилгээний үнийн ИНДЕКС**  
**Consumer price index of selected goods and services in tov**

(Аймгийн төвд )

(2002 оны 09-р сарын байдлаар)

бараа, үйлчилгээний нэр төрөл, хэмжих нэгж	2002-09/	2002-09/	2002-09/
	2000-12	2001-09	2002-08
1. Гурил, 1-р зэрэг, кг	81,82	79,41	100,00
2. Гурил, 2-р зэрэг, кг	86,67	86,67	100,00
3. Талх, орон нутгийн, ш	104,76	104,76	104,76
4. Гурилан боов, кг	100,00	100,00	100,00
5. Гоймон, 250 гр	107,14	100,00	115,38
6. Жигнэмэг, 100 гр,	95,24	100,00	95,24
7. Цагаан будаа, кг	102,56	88,89	105,26
8. Шар будаа,кг	106,06	100,00	97,22
9. Хонины мах, 1-р зэрэг, кг	110,29	88,24	71,43
10. Үхрийн мах, 2-р зэрэг, кг	95,89	82,35	70,00
11. Дотор мах, 1 гүзээ	100,00	75,00	120,00
12. Хиам, чанасан, кг	95,24	100,00	100,00
13. Өөхөн тос, кг	122,22	100,00	110,00
14. Шингэн сүү, л	66,67	100,00	133,33
15. Тараг,л	83,33	125,00	142,86
16. Цөцгийн тос, кг	81,58	77,50	103,33
17. Хуурай сүү, кг	125,00	100,00	102,94
18. Цагаан тос, кг/Шар тос/	80,00	85,71	104,35
19. Элсэн чихэр, кг	76,92	76,92	100,00
20. Хатуу чихэр, кг, дотоод	100,00	111,11	111,11
21. Ирис, гадаад, кг	96,15	104,17	125,00
22. Шоколад, 100 гр	96,00	96,00	102,13
23. Ногоон цай	87,50	100,00	106,06
24. Алим, кг	110,00	68,75	91,67
25. Варенье,гадаад	85,00	85,00	106,25
26. Төмс, кг	83,33	100,00	100,00
27. Байцаа, кг	100,00	133,33	100,00
28. Лууван, кг	150,00	133,33	120,00
29. Манжин, кг	133,33	133,33	57,14
30. Бөөрөнхий сонгино, кг	75,00	100,00	75,00
31. Шилтэй өргөст хэмх	105,26	100,00	102,04
32. Шилтэй ногооны салат, кг	130,00	100,00	104,00
33. Иоджуулсан давс, кг	96,15	100,00	100,00
34. Ургамлын тос, л	126,32	126,32	96,00
35. Цуу, 170 гр	100,00	109,09	109,09
36. Майонез, Найнз, 500 гр	85,71	83,33	93,75
37. Бульон, үхрийн, 1ш	125,00	100,00	125,00
38. Гуанзны иж бүрдэл хоол	119,17	100,00	100,00
39. Цэцэрлэгийн хүүхдийн хоолны сарын дундаж үнэ	100,00	100,00	100,00
40. Архи, 0.5л	106,25	85,00	100,00
41. Пиво, Cass, 0.33л	100,00	90,91	90,91
42. Ундаа, 0.5л	100,00	100,00	100,00
43. Янжуур, Болгар, хайрцаг	125,00	100,00	109,38
44. Дүнсэн тамхи, боодол	100,00	100,00	100,00
45. Эрэгтэй хүний синтефон дотортой куртка, 48-50 раз	83,33	100,00	100,00
46. Костюм, хэмжээ 48-50, /Улс, татериалыг сонгох	95,45	105,00	95,45



үргэлжлэл

бараа, үйлчилгээний нэр төрөл, хэмжих нэгж	2002-09/	2002-09/	2002-09/
	2000-12	2001-09	2002-08
47. Жинсэн өмд, 31-33 раз	110,67	110,67	103,75
48. Сорочка, урт ханцуйтай, Хятад	71,43	96,15	100,00
49. Ноосон цамц, 50% ноос, хэмжээ 48-50	133,33	133,33	106,67
50. Эрэгтэй хүний футболка, 100% хөвөн, богино ханцуйтай,	166,67	100,00	76,92
51. Оймс, Хятад	118,18	108,33	108,33
52. Эрэгтэй трусы, 100% хөвөн даавуун	100,00	100,00	100,00
53. Эмэгтэй хүний хиймэл үсэн шуба, Хятад, 46-48 раз	90,91	100,00	100,00
54. Хавар намрын пальто, 70% ноосон материалтай, 46-48 раз	60,00	69,23	100,00
55. Хослол, хэмжээ 46-48, /Улс, материалыг сонгох/	111,11	111,11	100,00
56. Кофт, урт ханцуйтай, гоёлын,гадаад	123,08	114,29	106,67
57. Юбка, 50% ноосон, богино, хар өнгийн, Солонгос, 44-46 раз	125,71	125,71	103,53
58. Ноосон цамц, 50% ноос, Хятад	100,00	115,38	107,14
59. Ноосон өмд, 50% ноос, Хятад	80,00	100,00	100,00
60. Хөхний даруулга, Хятад,	92,86	86,67	86,67
61. Трико, Солонгос, 100% полиамид	100,00	100,00	86,96
62. Эмэгтэй трусы, 100% хөвөн даавуун	127,27	116,67	107,69
63. Хавар намрын куртка, синтефон дотортой, 6-7 настай хүүхдийн	166,67	187,50	107,14
64. Хүүхдийн ноосон цамц, 50% ноос, 7-8 настай хүүхдийн	68,00	89,47	113,33
65. Охидын платъе, 50% хөвөн материалтай, 5-6 настай охидын, богино ханцуйтай	100,00	100,00	92,11
66. Хүүхдийн футболка, 100% хөвөн, богино ханцуйтай, цулуй, 4-5 настай хүүхди	250,00	150,00	100,00
67. Хүүхдийн жинсэн өмд, энгийн хийцтэй, 9-10 настай хүүхдийн, Хятад улсын	120,00	89,36	105,00
68. Хүүхдийн ноосон өмд, 50% ноос, 6-7 настай хүүхдийн, Хятад улсын	138,46	138,46	120,00
69. Хүүхдийн оймс, Хятад, 80% хөвөн, 4-5 настай хүүхдийн	133,33	100,00	114,29
70. Хүүхдийн трусы, 100% хөвөн, Хятад улсын, 3-4 настай хүүхдийн	85,71	85,71	100,00
71. Эрэгтэй хүний өвлийн ширэн гутал, Хятадын, 39-40 раз	80,00	86,96	100,00
72. Эрэгтэй хүний зуны ширэн ботинк, энгийн хийцтэй, гадаад, 39-40 раз	81,82	81,82	100,00
73. Эмэгтэй хүний өвлийн ширэн гутал, урт түрийтэй, цахилгаантай, 37-38 раз	95,24	95,24	100,00
74. Эмэгтэй хүний хавар намрын гутал, богино түрийтэй, Хятадын, 37-38 раз	100,00	115,38	100,00
75. Эмэгтэй хүний ширэн туфли, энгийн хийцтэй, гадаад, 36-37 раз	80,00	85,71	100,00
76. Эрэгтэй хүүхдийн өвлийн гутал, Хятадын, үдээстэй, 9-10 настай хүүхдийн	160,00	141,18	120,00
77. Хүүхдийн пүүз, хиймэл ширэн, Хятадын, 7-8 настай хүүхдийн	165,71	96,67	105,45
78. Охидын туфли, 5-6 настай хүүхдийн	100,00	100,00	111,11
79. Дээлийн даавуу, метр	153,85	125,00	100,00
80. Хятад торго, залгай хээтэй, метр	100,00	100,00	100,00
81. Эрэн даавуу, Орос, метр	100,00	93,75	100,00
82. Даалимба, Хятадын, метр	87,50	87,50	100,00
83. Оёлын угас, цаасан дамартай, ш/200м/	100,00	100,00	100,00
84. Бор хөвөн, кг	83,33	100,00	100,00
85. Халаалт, м1	248,65	248,65	100,00
86. Цэвэр усны үнэ, 1 хүний	100,00	100,00	100,00
87. Цахилгаан, 1квт	142,30	109,42	100,00
88. Шар тосон будаг, л, Хятад	108,33	108,33	100,00
89. Тоосго, ш	100,00	100,00	100,00
90. Гэрийн гадуур цагаан бүрээс	100,00	108,70	108,70
91. Нүүрс, тн	133,33	125,00	100,00
92. Түлшний мод, м3	83,33	83,33	100,00

ҮРГЭЛЖЛЭЛ

бараа, үйлчилгээний нэр төрөл, хэмжих нэгж	2002-09/ 2000-12	2002-09/ 2001-09	2002-09/ 2002-08
93. Жижиг модон сандал, дотоод, ш	133,33	100,00	100,00
94. Халуун сав, цайны, 2л	108,00	108,00	100,00
95. Шаазан аяга,ш, Хятад	85,71	100,00	100,00
96. Тогоо, 10 л	100,00	100,00	100,00
97. Данх, Хятад, никель, 2л	150,00	115,38	100,00
98. Цахилгаан плитка, Мечта	106,67	106,67	100,00
99. Хивс, Сэлэнгэ, 2*3м	96,92	100,00	100,00
100. Ноосон одъяал, Аргал	88,89	94,12	100,00
101. Ор хөнжлийн даавуу /Орос, Хятадыг сонгох/	85,71	100,00	100,00
102. Оёдлын машин, Хятад	100,00	100,00	100,00
103. Барааны саван, "ОК",200 гр	100,00	115,15	100,00
104. Угаалгын нунтаг, ОМО, цагаан 200 гр	100,00	88,89	100,00
105. Чийдэнгий шил, 60 в	100,00	85,71	107,14
106. Лаа, ш	100,00	100,00	100,00
107. Шүдэнз, хайрцаг	100,00	100,00	100,00
108. Хулдаас, Хятадын, 2 м-ийн өргөнтэй, м	116,67	102,94	102,94
109. Ампицилин, уухаар, 10ш	90,91	100,00	100,00
110. Аспирин, /Анальги/ 10 ш	85,71	60,00	100,00
111. Пеницилин, тариагаар, 1сая	111,11	100,00	100,00
112. Витамин "С", үрлээр, 50ш	100,00	100,00	100,00
113. Шүдэнд цементэн пломбо тавиулах	100,00	100,00	100,00
114. Төмөр замаар зорчих тийзний үнэ, 1 хүний	66,67	100,00	100,00
115. Нийслэлээс аймаг орох автогэврийн хөлс, 1 хүний	71,43	71,43	100,00
116. Нийслэлээс аймаг орох онгоцны хөлс, 1 хүний		0,00	0,00
117. Машины дугуй, УАЗ-469	95,00	95,00	100,00
118. Мотоцикл, Иж планета-5	93,75	88,24	100,00
119. Телефон ашиглалтын сарын хөлс	442,48	133,33	100,00
120. Хот хооронд утсаар ярих хөлс, 3 мин	100,00	100,00	100,00
121. Монгол TV-ийн сарын хураамж	141,67	141,67	100,00
122. Бензин, А-76, литр	100,00	96,00	100,00
123. "Өдрийн сонин" сонины захиалгын үнэ	100,00	100,00	100,00
124. Сургалтын төлбөр, 1 жилийн	100,00	100,00	100,00
125. Өнгөт / хар/ телевизор, 14 инч	94,44	100,00	100,00
126. Транзисторын тэжээл, 1.5 вольт	125,00	115,38	100,00
127. Сурагчийн дэвтэр, дөрвөлжин шугамтай, Монгол	100,00	100,00	100,00
128. Киноны билетний дундаж үнэ	100,00	100,00	100,00
129. Хүүхдийн тоглоом, Хятад, сагсны бөмбөг	125,00	108,70	100,00
130. Тосон бал	100,00	100,00	100,00
131. Эмэгтэй хүний богино үсэнд хими хийлгэх хөлс	116,67	100,00	100,00
132. Эр, хүний гутлын өсгийд шир, резин наалгах үнэ	100,00	100,00	100,00
133. Гар нүүрийн саван, LUX, ш	94,44	94,44	100,00
134. Шүдний оо, LUCKY MINT, 130 гр	100,00	91,67	100,00
135. Нүүрний тос, Мокремийн өдрийн тос,	63,64	100,00	100,00
136. Шампунь, Cleag, 200 гр	97,14	94,44	100,00
137. Уруулын будаг	100,00	100,00	100,00
138. Халуун усанд орсны хөлс, 1 хүний	100,00	100,00	100,00
139. Эмэгтэй хүний савхин цүнх, Хятад	77,27	77,27	100,00

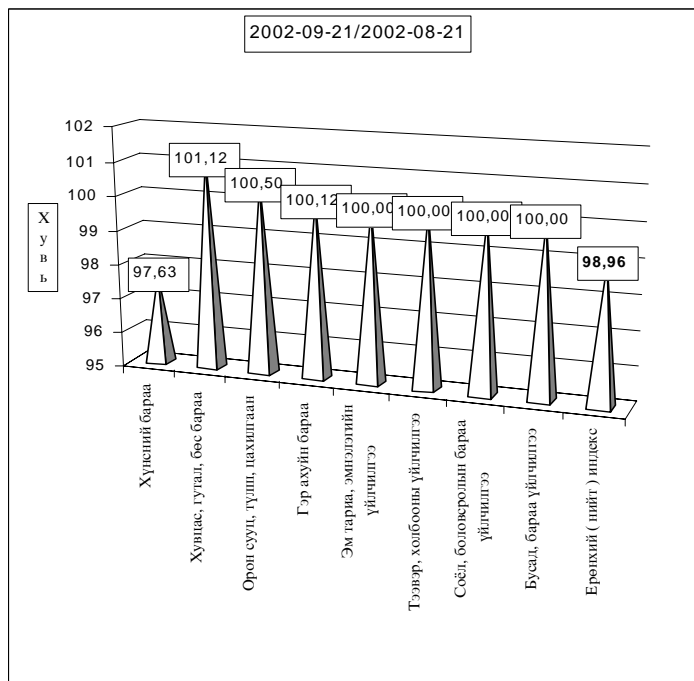
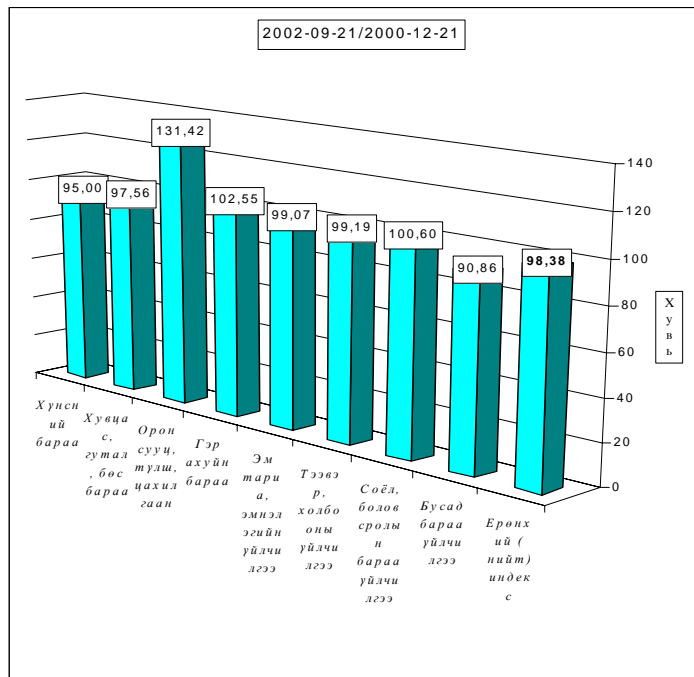

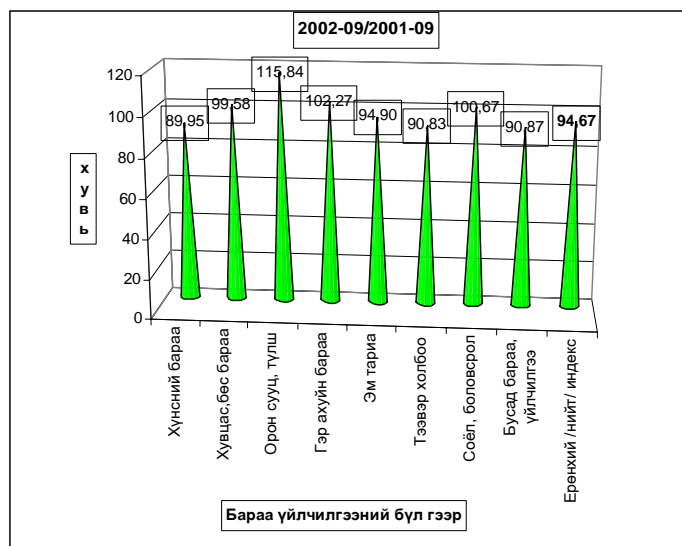

**б.Хөдөөд** 2002 оны 9-р сард бараа үйлчилгээний үнэ тариф 2000 оны 12-р сарын 31-ныхтай харьцуулахад **0.09%** хувиар, 2001 оны 9-р сарынхаас **3.75** хувиар **буурчээ**. 2002 оны 9-р сард бараа үйлчилгээний үнэ тариф дундажаар **0.19** хувиар **буурсан** нь өмнөх сарынхаас **0.57** нэгжээр **буурчээ**.

Хэрэглээний бараа, үйлчилгээний үнийн индекс, 2002.IX  
Consumer price index of certain goods and services, 2002.IX

БҮЛЭГ	GROUP	/хөдөөд/		
		2002-09/ 2000-12	2002-09/ 2001-09	2002-09/ 2001-08
<b>Хүнсний бараа</b>	<b>Foodstuffs</b>	<b>100,57</b>	<b>93,79</b>	<b>99,57</b>
Ү	Гурил, гурилан бүтээгдэхүүн	91,94	90,20	99,12
Ү	Мах, махан бүтээгдэхүүн	129,21	97,59	98,78
н	Сүү, сүүн бүтээгдэхүүн	82,32	99,23	109,65
э	Саахар, чихэр, цай, жимс	93,30	92,23	99,90
э	Төмс, хүнсний ногоо	107,35	107,37	97,92
с	Хүнсний бусад бараа	99,40	99,73	99,99
	Архи, ундаа, тамхи	100,23	91,71	99,83
<b>Хувцас, гутал, бөс бараа</b>	<b>Clothing, footwear and cloth</b>	<b>96,38</b>	<b>98,85</b>	<b>99,96</b>
Ү	Эрэгтэй хүний хувцас	102,82	99,31	99,73
Ү	Эмэгтэй хүний хувцас	93,97	95,98	100,00
н	Хүүхдийн хувцас	112,52	96,99	99,95
ээ	Бүх төрлийн гутал	93,08	99,30	99,98
с	Хөвөн, бөс бараа	96,37	104,20	100,44
<b>Орон сууц, түлш, цахилгаан</b>	<b>Housing, heating, electricity</b>	<b>111,80</b>	<b>105,18</b>	<b>100,09</b>
<b>Гэр ахуйн бараа</b>	<b>Household goods</b>	<b>102,86</b>	<b>101,92</b>	<b>101,41</b>
<b>Эм тариа, эмнэлгийн үйлчилгээ</b>	<b>Medical care and services</b>	<b>103,74</b>	<b>100,85</b>	<b>99,79</b>
<b>Тээвэр, холбооны үйлчилгээ</b>	<b>Transport and communication</b>	<b>97,21</b>	<b>94,18</b>	<b>98,47</b>
<b>Соёл, боловсролын бараа үйлчилгээ</b>	<b>Cultural goods and recreation</b>	<b>99,72</b>	<b>100,94</b>	<b>100,20</b>
<b>Бусад бараа, үйлчилгээ</b>	<b>Other goods and services</b>	<b>89,77</b>	<b>90,12</b>	<b>100,90</b>
<b>Ерөнхий (нийт) индекс</b>	<b>Overall index</b>	<b>99,91</b>	<b>96,25</b>	<b>99,81</b>

**Тов аймгийн өргөн хэрэглээний бараа, үйлчилгээний үнийн ИНДЕКС**  
**Consumer price index of selected goods and services in tov**

(Хөдөөд )

(2002 оны 09-р сарын байдлаар)

бараа, үйлчилгээний нэр төрөл, хэмжих нэгж	2002-09/ 2000-12	2002-09/ 2001-09	2002-09/ 2002-08
1. Гурил, 1-р зэрэг, кг	90,17	87,95	99,07
2. Гурил, 2-р зэрэг, кг	91,37	89,38	98,96
3. Талх, орон нутгийн, ш	102,92	98,26	100,00
4. Гурилан боов, кг	96,48	96,70	97,81
5. Гоймон, 250 гр	92,09	96,45	100,62
6. Жигнэмэг, 100 гр,	95,83	96,64	100,88
7. Цагаан будаа, кг	95,69	95,07	99,33
8. Шар будаа,кг	95,37	98,67	99,20
9. Хонины мах, 1-р зэрэг, кг	131,56	98,60	99,35
10. Үхрийн мах, 2-р зэрэг, кг	131,46	97,02	99,02
11. Дотор мах, 1 гүзээ	130,43	92,44	92,70
12. Хиам, чанасан, кг	103,82	100,96	100,36
13. Өөхөн тос, кг	97,00	96,00	99,23
14. Шингэн сүү, л	75,14	101,14	115,65
15. Тараг,л	78,19	103,89	109,29
16. Цөцгийн тос, кг	90,18	92,35	100,37
17. Хуурай сүү, кг	105,01	97,69	100,00
18. Цагаан тос, кг/Шар тос/	83,80	89,21	100,00
19. Элсэн чихэр, кг	91,58	94,22	99,20
20. Хатуу чихэр, кг, дотоод	99,80	95,98	100,57
21. Ирис, гадаад, кг	88,75	93,61	100,13
22. Шоколад, 100 гр	95,69	99,39	100,41
23. Ногоон цай	88,84	81,10	100,53
24. Алим, кг	116,55	113,45	98,62
25. Варенье,гадаад	96,12	93,91	100,00
26. Төмс, кг	103,89	106,37	100,38
27. Байцаа, кг	92,46	98,81	98,51
28. Лууван, кг	110,29	97,97	93,46
29. Манжин, кг	157,33	145,23	87,73
30. Бөөрөнхий сонгино, кг	92,39	99,77	98,42
31. Шилтэй өргөст хэмх	99,00	94,13	99,00
32. Шилтэй ногооны салаг, кг	108,73	93,66	102,13
33. Иоджуулсан давс, кг	84,72	91,07	100,00
34. Ургамлын тос, л	101,02	104,38	100,55
35. Цуу, 170 гр	97,07	100,00	99,47
36. Майонез, Найнз, 500 гр	95,94	99,60	100,00
37. Бульон, үхрийн, 1ш	116,25	88,57	93,94
38. Гуанзны иж бүрдэл хоол	110,89	101,01	100,00
39. Цэцэрлэгийн хүүхдийн хоолны сарын дундаж үнэ	108,32	105,71	103,73
40. Архи, 0.5л	95,75	85,26	99,17
41. Пиво, Cass, 0.33л	107,82	96,11	100,51
42. Ундаа, 0.5л	99,07	101,92	100,00
43. Янжуур, Болгар, хайрцаг	109,27	100,00	100,30
44. Дүнсэн тамхи, боодол	101,03	100,67	101,71
45. Эрэгтэй хүний синтефон дотортой куртка, 48-50 раз	80,16	96,67	100,00
46. Костюм, хэмжээ 48-50, /Улс, татериалыг сонгох	86,85	93,46	100,00

ҮРГЭЛЖЛЭЛ

бараа, үйлчилгээний нэр төрөл, хэмжих нэгж	2002-09/ 2000-12	2002-09/ 2001-09	2002-09/ 2002-08
47. Жинсэн өмд, 31-33 раз	112,56	97,40	100,00
48. Сорочка, урт ханцуйтай, Хятад	139,09	100,45	100,00
49. Ноосон цамц, 50% ноос, хэмжээ 48-50	82,75	98,06	100,00
50. Эрэгтэй хүний футболка, 100% хөвөн, богино ханцуйтай,	109,75	115,68	98,21
51. Оймс, Хятад	106,81	103,51	97,86
52. Эрэгтэй трусы, 100% хөвөн даавуун	102,03	98,82	100,00
53. Эмэгтэй хүний хиймэл үсэн шуба, Хятад, 46-48 раз	112,00	84,85	100,00
54. Хавар намрын пальто, 70% ноосон материалтай, 46-48 раз	100,77	99,66	100,00
55. Хослол, хэмжээ 46-48, /Улс, материалыг сонгох/	68,18	88,44	100,00
56. Кофт, урт ханцуйтай, гоёлын, гадаад	71,27	88,25	100,00
57. Юбка, 50% ноосон, богино, хар өнгийн, Солонгос, 44-46 раз	71,11	86,81	100,00
58. Ноосон цамц, 50% ноос, Хятад	105,51	100,20	100,00
59. Ноосон өмд, 50% ноос, Хятад	106,23	102,45	100,00
60. Хөхний даруулга, Хятад,	95,36	92,45	100,83
61. Трико, Солонгос, 100% полиамид	118,18	105,06	100,00
62. Эмэгтэй трусы, 100% хөвөн даавуун	100,00	103,31	99,21
63. Хавар намрын куртка, синтефон дотортой, 6-7 настай хүүхдийн	158,34	96,14	99,31
64. Хүүхдийн ноосон цамц, 50% ноос, 7-8 настай хүүхдийн	106,06	103,26	101,00
65. Охидын платъе, 50% хөвөн материалтай, 5-6 настай охидын, богино ханцуйтай	91,18	84,95	100,00
66. Хүүхдийн футболка, 100% хөвөн, богино ханцуйтай, цулуй, 4-5 настай хүүхди	106,96	97,36	101,23
67. Хүүхдийн жинсэн өмд, энгийн хийцтэй, 9-10 настай хүүхдийн, Хятад улсын	90,10	93,46	100,00
68. Хүүхдийн ноосон өмд, 50% ноос, 6-7 настай хүүхдийн, Хятад улсын	93,16	92,84	100,00
69. Хүүхдийн оймс, Хятад, 80% хөвөн, 4-5 настай хүүхдийн	118,09	106,46	98,86
70. Хүүхдийн трусы, 100% хөвөн, Хятад улсын, 3-4 настай хүүхдийн	105,83	102,19	100,62
71. Эрэгтэй хүний өвлийн ширэн гутал, Хятадын, 39-40 раз	88,13	102,69	100,00
72. Эрэгтэй хүний зуны ширэн ботинк, энгийн хийцтэй, гадаад, 39-40 раз	103,03	98,82	100,00
73. Эмэгтэй хүний өвлийн ширэн гутал, урт түрийтэй, цахилгаантай, 37-38 раз	94,20	92,94	100,00
74. Эмэгтэй хүний хавар намрын гутал, богино түрийтэй, Хятадын, 37-38 раз	90,34	92,26	100,00
75. Эмэгтэй хүний ширэн туфли, энгийн хийцтэй, гадаад, 36-37 раз	89,32	109,64	100,00
76. Эрэгтэй хүүхдийн өвлийн гутал, Хятадын, үдээстэй, 9-10 настай хүүхдийн	87,20	107,10	99,24
77. Хүүхдийн пүүз, хиймэл ширэн, Хятадын, 7-8 настай хүүхдийн	107,90	87,29	101,16
78. Охидын туфли, 5-6 настай хүүхдийн	97,44	103,18	100,00
79. Дээлийн даавуу, метр	108,82	101,48	102,04
80. Хятад торго, задгай хээтэй, метр	90,75	107,97	100,83
81. Эрэн даавуу, Орос, метр	108,26	104,62	99,60
82. Даалимба, Хятадын, метр	93,85	97,23	100,29
83. Оёлын утас, цаасан дамартай, ш/200м/	87,70	90,61	99,39
84. Бор хөвөн, кг	97,29	102,19	99,53
85. Халаалт, м1	98,11	98,42	100,00
86. Цэвэр усны үнэ, 1 хүний	84,00	94,38	100,00
87. Цахилгаан, 1квт	126,83	105,64	99,36
88. Шар тосон будаг, л, Хятад	97,21	101,07	100,00
89. Тоосго, ш	101,64	101,64	100,00
90. Гэрийн гадуур цагаан бүрээс	101,92	102,23	100,14
91. Нүүрс, тн	95,45	109,88	100,25
92. Түлшний мод, м3	128,72	114,63	103,21

ҮРГЭЛЖЛЭЛ

бараа, үйлчилгээний нэр төрөл, хэмжих нэгж	2002-09/ 2000-12	2002-09/ 2001-09	2002-09/ 2002-08
93. Жижиг модон сандал, дотоод, ш	94,19	102,55	100,00
94. Халуун сав, цайны, 2л	112,58	112,05	100,77
95. Шаазан аяга,ш, Хятад	104,88	101,57	100,00
96. Тогоо, 10 л	132,64	112,62	100,00
97. Данх, Хятад, никель, 2л	85,71	96,56	100,00
98. Цахилгаан плитка, Мечта	104,41	100,00	100,00
99. Хивс, Сэлэнгэ, 2*3м	97,94	100,00	100,00
100. Ноосон одъяал, Аргал	107,38	107,66	100,00
101. Ор хөнжлийн даавуу /Орос, Хятадыг сонгох/	107,21	102,13	100,60
102. Оёлын машин, Хятад	102,83	106,12	100,00
103. Барааны саван, "ОК", 200 гр	103,29	105,26	105,26
104. Утаалгын нунтаг, ОМО, цагаан 200 гр	110,95	95,88	101,53
105. Чийдэнгий шил, 60 в	89,10	94,24	101,46
106. Лаа, ш	103,45	93,75	98,36
107. Шүдэнз, хайрцаг	88,24	88,24	100,00
108. Хулдаас, Хятадын, 2 м-ийн өргөнтэй, м	94,07	96,51	100,00
109. Амциллин, уухаар, 10ш	97,27	100,19	98,89
110. Аспирин, /Анальги/ 10 ш	143,02	111,82	98,40
111. Пенициллин, тариагаар, 1сая	100,48	101,46	100,97
112. Витамин "С", үрлээр, 50ш	99,34	100,00	100,00
113. Шүдэнд цементэн шломбо тавиулах	95,49	95,49	100,00
114. Төмөр замаар зорчих тийзний үнэ, 1 хүний	97,89	96,53	99,80
115. Нийслэлээс аймаг орох автотээврийн хөлс, 1 хүний	91,92	90,65	100,00
116. Нийслэлээс аймаг орох онгоцны хөлс, 1 хүний		0,00	0,00
117. Машины дугуй, УАЗ-469	106,44	101,80	100,00
118. Мотоцикл, Иж планета-5	96,47	96,96	100,00
119. Телефон ашиглалтын сарын хөлс	158,85	120,83	100,00
120. Хот хооронд утсаар ярих хөлс, 3 мин	103,44	101,31	100,18
121. Монгол TV-ийн сарын хураамж	105,50	105,50	85,20
122. Бензин, А-76, литр	90,45	89,03	95,79
123. "Өдрийн сонин" сонины захиалгын үнэ	100,00	99,94	100,00
124. Сургалтын төлбөр, 1 жилийн	100,33	100,00	100,00
125. Өнгөт / хар/ телевизор, 14 инч	89,88	100,58	100,00
126. Транзисторын тэжээл, 1.5 вольт	66,51	85,80	100,00
127. Сурагчийн дэвтэр, дөрвөлжин шугамтай, Монгол	104,72	100,91	100,00
128. Киноны билетний дундаж үнэ	107,16	107,41	100,00
129. Хүүхдийн тоглоом, Хятад, сагсны бөмбөг	99,35	95,81	103,27
130. Тосон бал	128,57	123,29	102,27
131. Эмэгтэй хүний богино үсэнд хими хийлгэх хөлс	102,41	88,88	98,73
132. Эр. хүний гутлын өсгийд шир, резин наалгах үнэ	96,35	90,29	103,94
133. Гар нүүрийн саван, LUX, ш	114,00	94,61	100,88
134. Шүдний оо, LUCKY MINT, 130 гр	87,69	93,90	98,96
135. Нүүрний тос, Монкремийн өдрийн тос,	100,40	101,21	101,41
136. Шампунь, Clear, 200 гр	90,42	97,89	100,00
137. Уруулын будаг	86,90	92,15	100,00
138. Халуун усанд орсны хөлс, 1 хүний	92,78	108,72	100,95
139. Эмэгтэй хүний савхин цүнх, Хятад	73,24	78,18	102,03

**Хэрэглээний бараа, үйлчилгээний үнийн индекс 2002.IX**  
**Consumer price index of certain goods and services 2002.IX**

(1991-01-16-ыг 100, хувиар)

(1991-01-16= 100, percentage)

Он	Хүнсний бараа Foodstuffs	Гутал, хувцас Footwear	Орон сууц түли, цахилгаан Housing, heating electricity	Гэр ахуйн бараа Household goods	Эм тариа Medical care	Тээвэр Холбоо Transport @ commu- nication	Соёлын бараа Cultural goods@ recreation	Бусад бараа Other goods @ services	Ерөнхий индекс Overall index
1994	4590.79	4992.30	4402.23	2828.49	#####	0.00	9136.25	0.00	<b>4587.47</b>
1995	5768.21	3154.13	5427.41	8272.31	#####	#####	#####	3168.87	<b>5272.24</b>
1996	8037.11	4001.99	5747.50	9398.84	#####	#####	#####	3976.99	<b>7195.50</b>
1997	8522.15	6407.74	6626.91	#####	#####	#####	#####	8878.71	<b>8580.58</b>
1998	7973.72	6489.23	7120.60	#####	#####	#####	#####	9795.65	<b>8395.75</b>
1999	8957.26	6989.28	10161.99	#####	#####	#####	#####	11613.94	<b>9514.79</b>
2000	9270.36	5893.74	9592.47	#####	#####	#####	#####	11281.25	<b>9427.76</b>

**Хэрэглээний үнэ, тарифын өөрчлөлтийг барааны бүлгээр үзүүлбэл.**  
**Consumer price index of certain goods and services 2002. IX**

(Өмнөх сартай харьцуулснаар, хувиар)

(Previous month=100, percentage)

Он	Сар	Хүнсний бараа Foodstuffs	Гутал, хувцас Footwear	Орон сууц түли, цахилгаан Housing, heating electricity	Гэр ахуйн бараа Household goods	Эм тариа Medical care	Тээвэр Холбоо Transport @ commu- nication	Соёлын бараа Cultural goods@ recreation	Бусад бараа Other goods @ services	Ерөнхий индекс Overall index
1997	12	<b>100.95</b>	<b>103.66</b>	<b>100.88</b>	<b>100.75</b>	<b>100.00</b>	<b>100.00</b>	<b>112.67</b>	<b>100.00</b>	<b>102.10</b>
1998	12	99.10	104.10	103.46	100.00	100.00	102.92	100.82	100.00	100.46
1999	12	<b>100.94</b>	<b>104.14</b>	<b>101.83</b>	<b>101.33</b>	<b>100</b>	<b>99.7</b>	<b>92.11</b>	<b>100.05</b>	<b>101.41</b>
2000	12	99.11	101.61	95.91	98.70	100.00	100.53	99.06	96.20	99.29
2001	3	<b>106.40</b>	<b>97.15</b>	<b>97.2</b>	<b>100.00</b>	<b>100.00</b>	<b>100.00</b>	<b>99.86</b>	<b>100.50</b>	<b>102.03</b>
	6	<b>90.95</b>	<b>100.51</b>	<b>100.00</b>	<b>100.00</b>	<b>100.00</b>	<b>103.65</b>	<b>100.00</b>	<b>100.00</b>	<b>96.43</b>
	9	<b>97.85</b>	<b>99.93</b>	<b>100.00</b>	<b>100.00</b>	<b>102.90</b>	<b>100.00</b>	<b>100.00</b>	<b>101.80</b>	<b>99.22</b>
	12	<b>103.59</b>	<b>103.72</b>	<b>105.33</b>	<b>99.38</b>	<b>100.00</b>	<b>101.09</b>	<b>100.00</b>	<b>100.00</b>	<b>102.62</b>
2002	1	103.23	100.95	109.47	102.68	104.20	100.20	100.00	100.44	102.44
	2	101.42	97.50	109.92	98.65	103.27	98.76	100.00	96.45	100.56
	3	<b>100.74</b>	<b>102.54</b>	<b>101.23</b>	<b>100.14</b>	<b>98.28</b>	<b>98.39</b>	<b>100.33</b>	<b>100.00</b>	<b>100.53</b>
	4	98.47	100.58	100.00	100.00	95.90	94.11	99.43	100.00	98.32
	5	101.00	97.22	95.93	100.00	100.00	96.55	100.13	99.27	99.06
	6	<b>96.11</b>	<b>100.06</b>	<b>100.00</b>	<b>100.00</b>	<b>100.00</b>	<b>102.60</b>	<b>100.00</b>	<b>100.00</b>	<b>98.09</b>
	7	102.03	100.00	100.00	100.00	100.00	100.00	100.00	100.00	101.07
	8	96.71	97.96	102.21	102.05	100.00	99.68	100.00	98.57	98.06
	9	<b>97.63</b>	<b>101.12</b>	<b>100.50</b>	<b>100.12</b>	<b>100.00</b>	<b>100.00</b>	<b>100.00</b>	<b>100.00</b>	<b>98.96</b>



Тус аймгийн хэмжээгээр 2002 оны 9-р сард ХАА-н болон өргөн хэрэгцээний бараа, үйлчилгээний үнэ тариф ямар байгааг сумдаар үзүүлбэл.

ХАА-н бүтээгдэхүүний үнэ (₮-өөр)

Сумд	Sum	Average prices, ₮											
		Үхрийн мах Beef, grade			Хонины мах Mutton, grade			Төмс. /Potato/			Сонгино. /Onion/		
		2001.IX	2002.VIII	2002.IX	2001.IX	2002.VIII	2002.IX	2001.IX	2002.VIII	2002.IX	2001.IX	2002.VIII	2002.IX
АБ	АВ	650	800	800	650	800	800	300	350	300	350	500	350
АР	АР	900	1000	1000	800	1000	900	250	250	250	450	500	500
АТ	АТ	1000	600	600	1000	700	700	300	250	250	500	450	450
БС	ВС	1200	1000	1200	1200	1100	1200	100	150	150	200	350	350
БА	ВА	1200	1300	1300	1100	1200	1200	200	300	300	500	500	500
БД	ВД	800	800	800	700	700	700	250	200	250	450	300	300
БЖ	ВЖ	1000	700	800	1000	700	800	300	280	300	400	350	350
БӨ	ВӨ	800	800	800	900	900	900	300	350	350	400	400	400
БХ	ВХН	650	800	650	700	750	700	300	300	300	400	400	500
БЦ	ВТС	1000	800	800	800	700	700	350	400	300	550	400	400
БТ	ВТ	1000	1000	1000	700	800	900	130	250	250	500	500	500
БЧ	ВСН	1000	1100	1000	1000	1100	1000	300	200	250	500	500	400
БН	ВН	900	1000	1000	1000	1200	1200	150	200	200	500	500	500
БҮ	ВҮ	1000	1000	1000	900	900	900	200	200	200	600	600	600
ДХ	ДХН	600	600	600	800	550	550	350	300	300	520	450	450
ЖА	ЖА	1500	1300	1000	1500	1300	1000	250	180	150	300	300	350
ЗА	ЗА	1200	1100	1100	1200	1100	1100	300	300	300	500	500	500
ЛҮ	ЛУ	850	850	850	900	800	800	200	300	250	250	350	350
ММ	ММ	1000	1000	1000	1100	1000	1100	240	250	250	500	550	550
ӨШ	ОШ	750	750	750	800	800	800	250	400	400	400	450	500
СҮ	СУ	1500	1000	1000	1300	1200	1200	220	220	220	500	400	400
СЭ	СЕ	900	1100	1100	950	1000	1000	250	250	400	350	450	500
УГ	УГ	800	1000	1000	1000	1000	1000	200	250	250	400	500	350
ЦЭ	ТСЕ	800	800	870	750	850	850	300	300	300	500	400	400
ЭР	ЕР	1000	1100	1100	900	1200	1200	300	300	250	550	450	450
ЭС	ЕС	550	650	650	500	600	600	250	250	250	400	500	500
ЗМ	ЗМ	800	900	900	850	850	850	250	200	250	350	450	400
Айм	Айм	939	920	911	926	919	913	251	266	267	438	444	437

Сумд		Average prices, ₮											
		Шингэн сүү /Литр/			Ямааны ноолуур/1кг/			Тэмээний ноос /1кг/			Хонины ноос /1кг/		
		2001.IX	2002.VIII	2002.IX	2001.IX	2002.VIII	2002.IX	2001.IX	2002.VIII	2002.IX	2001.IX	2002.VIII	2002.IX
АБ	АВ	200	120	250	20000	21000	21000				150	100	100
АР	АР	350	250	200	20000	18000	18000	900	900	900	180	120	120
АТ	АТ	200	200	200	21000	20000	18000	1000	1000	700	160	100	150
БС	ВС	200	100	200	23000	19000	18000	1300	1300	1300	200	60	60
БА	ВА	300	300	300	21000	22000	22000	1000	1000	1000	150	130	130
БД	ВД	450	250	250	18000	20000	20000	800	800	800	120	120	130
БЖ	ВЖ	300	300	250	15000	18000	18000	900	800	800	100	100	100
БӨ	ВӨ	150	250	250	18000	15000	15000	600	600	600	120	100	100
БХ	ВХН	300	300	300	18000	21000	20000		1500	1500	200	120	120
БЦ	ВТС	300	300	300	22000	21000	21000	850	1000	1000	120	100	100
БТ	ВТ	250	150	300	21000	18000	18000	1300	900	900	120	120	110
БЧ	ВСН	200	250	260	21000	22000	22000				130	120	120
БН	ВН	200	100	200	16000	20000	20000				120	130	130
БҮ	ВҮ	200	300	300	15000	18000	20000	1400	700	700	100	100	100
ДХ	ДХН	200	250	400	20000	15000	15000	700	700	700	120	110	110
ЖА	ЖА	200	200	250	25000	22000	23000				140	110	130
ЗА	ЗА	300	300	300	20000	20000	20000	700	1250	1250	150	110	110
ЛҮ	ЛУ	250	300	300	18000	16000	20000	1000	1000	1000	130	100	110
ММ	ММ	200	100	100	25000	21000	21000	400	850	850	150	80	80
ӨШ	ОШ	300	250	250	24000	19000	19000	1000	1000	1000	150	100	100
СҮ	СУ	100	150	180	20000	15000	15000				150	130	130
СЭ	СЕ	350	200	400	18000	20000	18000	750	900	450	150	100	80
УГ	УГ	300	200	250	16000	18000	20000		800	800	100	60	80
ЦЭ	ТСЕ	400	200	200	22000	20000	22000	1000	1000	1000	200	150	150
ЭР	ЕР	150	200	200	20000	18000	16000	800	800	800	200	80	100
ЭС	ЕС	350	400	400	12000	15000	15000	600	700	600	150	120	100
ЗМ	ЗМ	400	300	400	20000	20000	20000	1000	700	700	120	100	100
Айм	Айм	263	230	266	19593	18963	19074	857	878	841	146	106	109

		Average prices, tog											
Сумд	Sum	Адууны шир			Үхрийн шир			Хонины арьс			Ямааны арьс		
		Horse hide			Cattle hide			Sheep skin			Goat skin		
		2001.IX	2002.VIII	2002.IX	2001.IX	2002.VIII	2002.IX	2001.IX	2002.VIII	2002.IX	2001.IX	2002.VIII	2002.IX
АБ	AB	8000	8000	8000	10000	12000	11000	5000	5500	5000	1500	1000	1500
АР	AR	12000	8000	8000	18000	11000	11000	4500	7000	8000	1500	1000	1000
АТ	AT	12000	5000	8000	15000	12000	10000	4000	6000	5500	1000	1000	1000
БС	BS	9500	7000	8000	15000	10000	11000	5000	5500	5000	1000	1000	1500
БА	BA	1000	7000	7000	16000	11000	11000	4500	7000	5000	2000	1000	1000
БД	BD	9000	8000	5000	12000	11000	9000	4000	6000	4500	2000	700	1500
БЖ	BJ	800	6000	6000	13000	11000	11000	4000	5500	6000	1500	1000	1000
БӨ	BO	8000	7500	7500	15000	14000	14000	5000	6000	6000	1500	1000	1000
БХ	BKH	10000	8000	7000	15000	15000	12000	5000	7000	4500	1000	1000	1000
БЦ	BTS	9000	8000	8000	10000	12000	11000	5000	6500	5000	800	1000	1000
БТ	BT	8000	9000	9000	12000	14000	14000	4500	6500	5100	1500	1000	1000
БЧ	BCH	8000	9000	10000	11000	13000	20000	4000	7500	6800	1000	1500	1500
БН	BN	9500	8000	5000	12500	13000	10000	4000	5000	4000	1000	2000	1000
БҮ	BU	9000	6000	6000	11000	10000	10000	4500	6000	6000	1500	1500	1500
ДХ	DKH	900	7000	7000	12000	10000	10000	5500	5500	5500	1500	1000	1000
ЖА	JA	15000	10000	8000	15000	16000	15000	5000	7000	4000	1000	1000	1000
ЗА	ZA	9000	7000	7000	12500	12000	12000	4000	5000	5000	2000	1000	1000
ЛҮ	LU	12000	6000	10000	14000	10000	15000	5500	6000	6000	4800	1000	3000
ММ	MM	12000	7000	7000	16000	15000	15000	4500	5000	5000	1500	1000	1000
ӨШ	OSH	9500	8500	8500	10500	12000	12000	3500	6000	5300	1000	1000	500
СҮ	SU	8000	9000	7000	11000	10000	8000	5500	6000	4000	1500	1500	500
СЭ	SE	10000	8000	8000	12000	10000	10000	4000	6500	3000	1500	1000	1500
УГ	UG	11000	6000	7500	14500	13000	10000	3500	5000	4000	1000	1200	1000
ЦЭ	TSE	9000	7000	7000	13000	10000	10000	5500	6500	5000	1500	2000	1000
ЭР	ER	9000	7000	7000	11000	12500	8000	5000	6000	4000	1000	1000	1000
ЭС	ES	10000	5000	8000	13000	10000	10000	3000	5000	5000	100	1000	1000
ЗМ	ZM	13000	9000	8000	18000	15000	13000	4500	7500	5500	2000	1500	1500
Айм		9870	7444	7500	13259	12019	11593	4519	6074	5100	1485	1144	1167

Өргөн хэрэгцээт бараа үйлчилгээний үнэ

Сумд		1-р гурал Flour, grade 1, l kg	2-р гурал Flour, grade 2, l kg	Цагаан будгаа Rice l kg	Шар будгаа Millet l kg	Элсэн чихэр Sugar l kg	Ундны ус Month- ly water l liter	Цахил- гаан Electricity l kw
АБ	AB	430.00	410.00	500.00	380.00	700.00	0.80	56.35
АР	AR	300.00	240.00	480.00	380.00	550.00	1.00	56.35
АТ	AT	320.00	300.00	450.00	360.00	600.00	0.90	56.35
БС	BS	250.00	230.00	400.00	350.00	550.00	0.40	56.35
БА	BA	360.00	330.00	400.00	350.00	600.00	0.60	55.75
БД	BD	300.00	280.00	400.00	350.00	550.00	0.70	54.00
БЖ	BJ	320.00	300.00	450.00	400.00	600.00	1.40	56.35
БӨ	BO	340.00	300.00	480.00	400.00	680.00	1.50	56.30
БХ	BKH	350.00	300.00	450.00	440.00	700.00	1.00	56.30
БЦ	BTS	330.00	280.00	450.00	350.00	700.00	0.00	56.35
БТ	BT	320.00	250.00	500.00	400.00	650.00	1.00	56.35
БЧ	BCH	260.00	250.00	340.00	380.00	540.00	1.23	56.35
БН	BN	300.00	250.00	500.00	400.00	700.00	1.00	54.00
БҮ	BU	360.00	320.00	450.00	400.00	650.00	0.50	54.00
ДХ	DKH	400.00	350.00	450.00	350.00	600.00	1.00	54.00
ЖА	JA	300.00	250.00	450.00	400.00	600.00	0.40	57.00
ЗА	ZA	320.00	300.00	500.00	350.00	750.00	0.50	56.30
ЛҮ	LU	320.00	280.00	400.00	350.00	550.00	0.50	56.35
ММ	MM	300.00	280.00	380.00	360.00	500.00	0.00	56.35
ӨШ	OSH	320.00	250.00	450.00	350.00	600.00	0.50	56.35
СҮ	SU	260.00	250.00	420.00	400.00	580.00	1.00	56.35
СЭ	SE	360.00	340.00	400.00	280.00	600.00	1.30	56.35
УГ	UG	350.00	250.00	500.00	350.00	700.00	0.50	57.00
ЦЭ	TSE	300.00	280.00	450.00	380.00	650.00	1.00	56.35
ЭР	ER	300.00	280.00	450.00	350.00	600.00	1.00	56.35
ЭС	ES	320.00	300.00	500.00	400.00	700.00	0.50	56.30
ЗМ	ZM	270.00	260.00	400.00	350.00	530.00	0.75	56.35



## А ж и л г ү й ч ү ү д

Сумдын хөдөлмөр зохицуулалтын албанд **бүртгэлтэй байгаа ажилгүйчүүдийн тоо** оны эхний 9 сард **1064** болж, 2001 оны жилийн эцсээс **126** хүнээр, өмнөх сараасаа **33** хүнээр тус тус буурлаа.

Ажилгүйчүүдийн **51,5** хувь нь эмэгтэйчүүд, **58,9** хувь нь урьд нь **ажил эрхлэж байсан**, **41,1** хувь нь **анх удаа ажил эрж байгаа** хүмүүс юм. Оны эхний 9 сард **892** хүн ажилд орсны **5,5** хувь нь УҮГ-т, **14,24** хувь нь төрийн болон төсөвт байгууллагад, **46,64** хувь нь нөхөрлөл, компанид, хоршоонд, **33,62** хувь нь бусад байгууллагад ажил эрхлэх болжээ. Ажил эрхлэх болсон хүмүүсийн **51,6** хувь буюу **460** нь эмэгтэйчүүд эзлэв.

Оны эхнээс бүртгүүлсэн нийт ажилгүйчүүд **1025** байгаагийн **10,2** хувь нь орон тооны помхотголоос, **5,0%** хувь нь байгууллага нь татан буугдсан, **3,4** хувь нь өөр газраас шилжиж ирсэн, **7,7** хувь нь мэргэжлийн ажил олдоогүйгээс, **2,7** хувь нь пэргээс халагдсан, **5,1** хувь нь сургууль төгссөн, **65,9** хувь нь бусад шалтгаантай байна.

Ажилгүйчүүдийг боловсролын байдлаар нь авч үзбэл **7,24%** нь дээд, **11,94%** нь тусгай дунд, **8,83%** нь мэргэжлийн анхан шатны, **21,33%** нь бүрэн дунд, **44,45%** нь бүрэн бус дунд, **6,2%** нь бага буюу боловсролгүй хүмүүс эзлэв.

Хөдөлмөрийн насны **10000** хүнд дунджаар **193** ажилгүйчүүд ногдож байгаагийн дотор **Баянцогт, Угтаал, Цээл, Баян, Батсүмбэр** сумдад харьцангуй их (**653-290** хүн) ногдлоо.

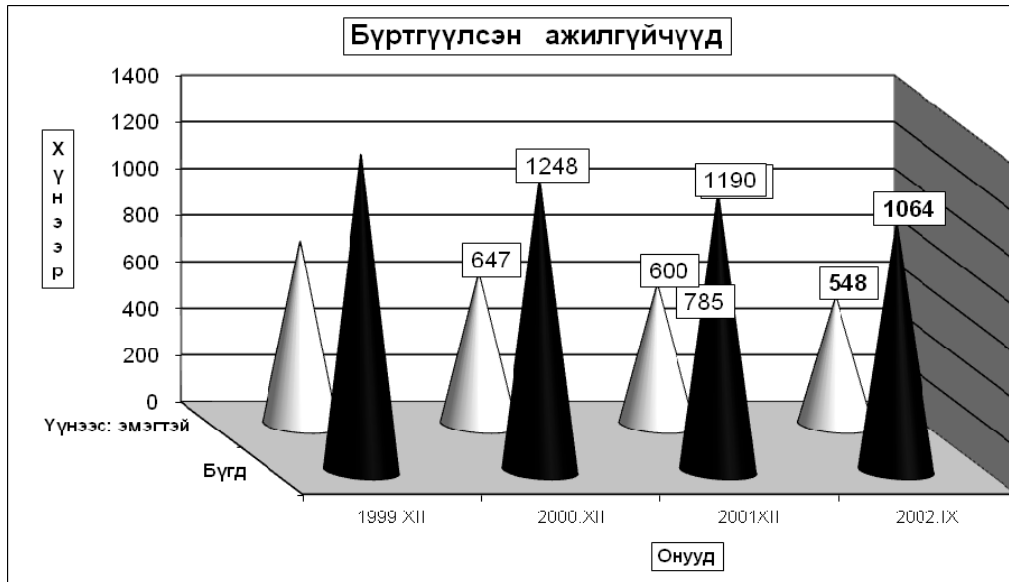

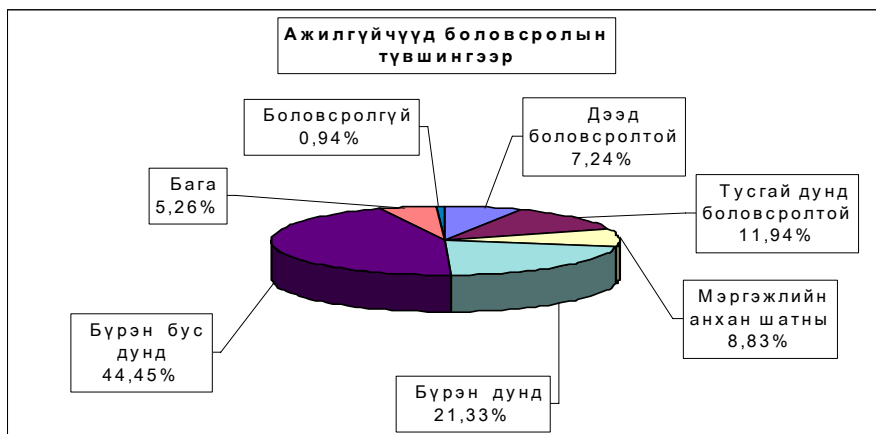

**Бүртгүүлсэн Ажилгүйчүүдийн тоо, тайлант хугацааны эцэст**  
**Number of unemployed registered persons, at the end of period**

	Ажилгүйчүүд Unemployment			Дүнд эзлэх хувь		ЭЗ-ийн идэвхтэй хүнд эзлэх хувь	
	2000 9-30	2001 9-30	2002 9-30	2001 9-30	2002 9-30	Оны эцэст	
						2000	2001
<b>БҮГД TOTAL</b>	<b>1156</b>	<b>1288</b>	<b>1064</b>	100,0%	100,0%	3,4%	3,1%
үүнээс: а. урьд нь ажилтай байсан	829	990	627	76,9%	58,9%		
б. анх удаа ажил эрж байгаа	327	298	437	23,1%	41,1%		
Ажилгүйчүүд насны бүлгээр: Unemployment: by age group	<b>1156</b>	<b>1288</b>	<b>1064</b>	100,0%	100,0%		
16 - 24 настай	309	288	218	22,4%	20,5%		
25 - 34 настай	319	473	356	36,7%	33,5%		
35 - 44 настай	382	390	333	30,3%	31,3%		
45 - 60 настай	146	137	157	10,6%	14,8%		
<i>Бүгдээс-эмэгтэй Total by- female</i>	<b>647</b>	<b>632</b>	<b>548</b>	49,1%	51,5%	3,6%	3,4%

**Бүртгүүлсэн Ажилгүйчүүдийн тоо, Боловсролын түвшингээр**  
**Number of unemployed registered persons, by educational level**

	1999.XII	2000.XII	2001.XII	2002 он	
				VIII	IX
<b>Бүгд Total</b>	<b>1356</b>	<b>1248</b>	<b>1190</b>	<b>1097</b>	<b>1064</b>
үүнээс: Эмэгтэй of whom female	785	647	600	553	548
Дээд боловсролтой Higher education	72	49	56	87	77
Тусгай дунд боловсролтой Specialized secondary education	203	149	192	132	127
Мэргэжлийн анхан шатны Skilled workers	215	168	198	101	94
Бүрэн дунд Completed secondary school	437	326	300	230	227
Бүрэн бус дунд Non-completed secondary school	345	420	382	482	473
Бага Completed primary school	71	107	62	56	56
Боловсролгүй Uneducated persons	13	29	0	9	10

**Ажилгүйдлийн шалтгаан  
UNEMPLOYED**

	Оны эхний 9 сард In the first 9 months		Тухайн сард particular months	
	<b>БҮГД TOTAL</b>	үүнээс Эм of whom female	<b>БҮГД TOTAL</b>	үүнээс Эм of whom female
<b>БҮГД TOTAL</b>	<b>1025</b>	<b>509</b>	<b>108</b>	<b>63</b>
Орон тооны цомхотголоор	105	66	13	10
Байгууллага татан буугдсан	51	41	8	8
Өөр газраас шилжиж ирсэн	35	20	2	1
Сургууль төгссөн	52	34	10	9
Цэргээс халагдсан	28	0		
Мэргэжлийн ажил олддоогүй	79	34	4	1
Бусад	675	314	71	34
Ажилгүй-н бүртгэлээс хасагдсан	259	100	39	19

*Бүртгүүлсэн ажилгүйчүүдээс ажилд орсон хүн*  
**Number of unemployed entered into work**

	Оны эхний 9 сард In the first 9 months		Тайлант сард As months	
	<b>БҮГД TOTAL</b>	үүнээс Эм of whom female	<b>БҮГД TOTAL</b>	үүнээс Эм of whom female
<b>БҮГД TOTAL</b>	<b>892</b>	<b>460</b>	<b>102</b>	<b>49</b>
Улсын үйлдвэрийн газарт State enterprise	49	12	6	
Төрийн, төсөвт байгууллагад Government organization	127	83	27	17
Компани Company	400	186	41	17
Хоршоо Cooperative	16	4	0	0
Бусад газарт Others	300	175	28	15

**Ажилгүйчүүдийн тоог сумдаар үзүүлбэл.  
UNEMPLOYED , BY - SOMS.**

	Ажилгүйчүүд Unemployed				Дүнд эзлэх хувь Composition , %			
	1999 12-30	2000 12-30	2001 12-30	2002 09-30	1999 12-30	2000 12-30	2001 12-30	2002 09-30
Алтанбулаг	19	20	23	<b>23</b>	1,4%	1,6%	1,9%	2,2%
Аргалант	59	60	36	<b>22</b>	4,4%	4,8%	3,0%	2,1%
Архуст	22	16	17	<b>23</b>	1,6%	1,3%	1,4%	2,2%
Батсүмбэр	132	144	145	<b>107</b>	9,7%	11,5%	12,2%	10,1%
Баян	15	29	29	<b>37</b>	1,1%	2,3%	2,4%	3,5%
Баяндэлгэр	3	5	1	<b>6</b>	0,2%	0,4%	0,1%	0,6%
Баянжаргалан	8	8	6	<b>12</b>	0,6%	0,6%	0,5%	1,1%
Баян-Өнжүүл	10	12	3	<b>3</b>	0,7%	1,0%	0,3%	0,3%
Баянхангай	46	42	34	<b>26</b>	3,4%	3,4%	2,9%	2,4%
Баянцагаан	27	31	17	<b>27</b>	2,0%	2,5%	1,4%	2,5%
Баянцогт	45	28	53	<b>80</b>	3,3%	2,2%	4,5%	7,5%
Баянчандмань	37	37	18	<b>18</b>	2,7%	3,0%	1,5%	1,7%
Борнуур	23	22	27	<b>49</b>	1,7%	1,8%	2,3%	4,6%
Бүрэн	18	17	18	<b>20</b>	1,3%	1,4%	1,5%	1,9%
Дэлгэрхаан	21	21	21	<b>20</b>	1,5%	1,7%	1,8%	1,9%
Жаргалант	8	21	33	<b>19</b>	0,6%	1,7%	2,8%	1,8%
Заамар	113	101	98	<b>32</b>	8,3%	8,1%	8,2%	3,0%
Лүн	33	36	51	<b>32</b>	2,4%	2,9%	4,3%	3,0%
Мөнгөнморьт	34	32	32	<b>15</b>	2,5%	2,6%	2,7%	1,4%
Өндөрширээт	39	42	38	<b>26</b>	2,9%	3,4%	3,2%	2,4%
Сүмбэр	40	24	26	<b>20</b>	2,9%	1,9%	2,2%	1,9%
Сэргэлэн	10	18	10	<b>4</b>	0,7%	1,4%	0,8%	0,4%
Угтаал	213	233	167	<b>82</b>	15,7%	18,7%	14,0%	7,7%
Цээл	188	78	70	<b>61</b>	13,9%	6,3%	5,9%	5,7%
Эрдэнэ	17	17	38	<b>51</b>	1,3%	1,4%	3,2%	4,8%
Эрдэнэсант	19	37	74	<b>68</b>	1,4%	3,0%	6,2%	6,4%
Зуунмод	157	117	105	<b>181</b>	11,6%	9,4%	8,8%	17,0%
<b>Аймгийн дүн</b>	<b>1356</b>	<b>1248</b>	<b>1190</b>	<b>1064</b>	<b>100,0%</b>	<b>100,0%</b>	<b>100,0%</b>	<b>100,0%</b>

**АЖИЛД ОРСОН ХҮМҮҮС, ОНЫ ЭХНИЙ ХӨДӨЛМӨРИЙН НАСНЫ  
10000 ХҮН АМД НОГДОХ АЖИЛГҮЙЧҮҮДИЙГ СУМДААР ҮЗҮҮЛБЭЛ:  
NUMBER OF UNEMPLOYED ENTERED INTO WORK, PERSONS PER 10000 POPULATION**

	ЭЗ-ийн идэвхтэй хүн амд эзлэх хувь				Ажилд орсон хүн		Оны эхний хөдөлмөрийн насны 10000 хүнд ногдох ажилгүйчүүд.			
	1999 12-30	2000 12-30	2001 12-30	2002 09-30	Оны эхнээс	Тайлант сард	1999 12-30	2000 12-30	2001 12-30	2002 09-30
Алтанбулаг	1,2%	1,3%	1,7%	1,5%	4	1	96	106	122	117
Аргалант	6,7%	8,7%	4,1%	2,5%	36	22	426	519	332	193
Архуст	5,7%	4,5%	4,6%	5,0%	2		190	134	157	205
Батсүмбэр	8,7%	8,8%	6,8%	4,0%	44	8	360	395	423	290
Баян	1,4%	2,8%	2,6%	3,5%	21		106	216	233	312
Баяндэлгэр	0,4%	0,7%	0,2%	0,9%	18	9	27	51	10	67
Баянжаргалан	1,0%	1,0%	0,8%	1,6%	17	1	89	86	67	129
Баян-Өнжүүл	0,7%	0,8%	0,2%	0,2%			66	74	19	18
Баянхангай	7,6%	6,9%	5,9%	4,5%	22		529	437	372	276
Баянцагаан	1,9%	2,2%	1,7%	2,3%	23		173	194	110	166
Баянцогт	4,0%	2,5%	5,8%	6,9%	13	2	268	183	460	653
Баянчандмань	3,6%	3,3%	1,8%	1,5%	7		196	196	102	95
Борнуур	1,1%	1,1%	1,4%	2,5%	7	2	98	94	116	202
Бүрэн	1,1%	1,0%	1,0%	1,1%	1		98	89	94	101
Дэлгэрхаан	1,8%	1,8%	1,9%	1,7%	10		165	158	171	152
Жаргалант	0,4%	1,0%	1,3%	0,9%	27	13	25	63	100	52
Заамар	7,4%	5,2%	4,3%	1,3%	66		358	333	287	102
Лүн	2,5%	2,7%	3,0%	3,0%	29		194	206	228	215
Мөнгөнморьт	3,9%	3,2%	3,2%	1,4%	22		300	279	274	125
Өндөрширээт	3,9%	3,8%	3,3%	2,3%	22		292	305	274	194
Сүмбэр	6,0%	3,9%	3,5%	2,8%	37	12	337	199	251	196
Сэргэлэн	1,2%	2,1%	1,2%	0,5%	42		80	138	84	32
Угтаал	27,4%	26,5%	16,5%	7,5%	71	1	953	1058	942	482
Цээл	15,6%	7,0%	7,2%	5,3%	6		924	394	395	341
Эрдэнэ	1,1%	1,2%	2,5%	3,3%	69	10	96	94	211	269
Эрдэнэсант	0,8%	1,5%	3,0%	2,7%	66		61	119	251	210
Зуунмод	3,1%	2,4%	1,9%	2,6%	210	21	180	136	131	193
<b>Аймгийн дүн</b>	<b>3,7%</b>	<b>3,4%</b>	<b>3,1%</b>	<b>2,6%</b>	<b>892</b>	<b>102</b>	<b>245</b>	<b>226</b>	<b>224</b>	<b>193</b>



Ургац хураалт

2002 оны 10 сарын 1-ийн байдлаар **13127.4** тонн үр тариа, **5690.6** тонн төмс, **2734.9** тонн хүнсний ногоо хураасан нь 2001 оны мөн үеэс үр тариа **1069.6**, төмс **3323.2**, хүнсний ногоо **1505.6** тонноор тус бүр буурлаа.

Хадлан тэжээл бэлтгэл,  
ургац хураалт, нийлүүлэлт

(талбай-гектар)

(ургац-тонн)

		2002-09	2001-09	2000-09	99-09	98-09	97-09	96-09	95-09	94-09	93-09	92-09
Үр тариа бүгд	Хураасан талбай	<b>38011,0</b>	23051,0	16768,0	42383,0	1125,0	35947,0	59988,0	62506,0	36870,0	15799,0	49142,0
	Хураасан ургац	<b>13127,4</b>	14197,0	9471,0	22228,3	536,3	31387,0	51523,1	48908,5	36851,0	19316,0	64362,0
	Гектарын ургац (цн)	<b>3,45</b>	6,16	5,65	5,24	4,77	8,73	8,59	7,82	9,99	12,23	13,1
үүнээс удаан буудай	Хураасан талбай	<b>36736,0</b>	21741,0	16554,0	41045,2	510,0	34482,0	57098,0	58985,0	31410,0	13309,0	42271,0
	Хураасан ургац	<b>12872,6</b>	13516,0	9395,2	21830,7	397,5	30571,9	48901,8	46485,4	32964,3	16811,4	56160,0
	Гектарын ургац (цн)	<b>3,50</b>	6,22	5,68	5,32	7,79	8,87	8,56	7,88	10,49	12,63	13,3
ТӨМС	Хураасан талбай	<b>1986,00</b>	1864,10	1491,35	1318,49	1062,20	1234,03	1663,00	1392,00	1718,30	2280,60	2290,60
	Хураасан ургац	<b>5690,60</b>	9013,80	9703,30	9552,80	8155,50	10559,92	10448,50	14366,10	13958,40	16418,70	28767,70
	Гектарын ургац (цн)	<b>28,65</b>	48,35	65,06	72,45	76,78	85,57	62,83	103,20	81,23	71,99	125,59
Хүнсний ногоо	Хураасан талбай	<b>926,10</b>	646,88	774,54	499,10	491,30	692,27	785,90	633,87	308,10	369,30	211,50
	Хураасан ургац	<b>2734,89</b>	4240,50	4679,01	3127,70	2613,20	3096,75	4093,60	4563,85	2464,70	2303,90	2563,50
	Гектарын ургац (цн)	<b>29,53</b>	65,55	60,41	62,67	53,19	44,73	52,09	72,00	80,00	62,39	121,2
Бэлтгэсэн өвс- бүгд (тонн)		<b>38041,3</b>	51463,4	30661,0	42347,5	26241,5	40263,5	41882,9	52021,9	46122,0	42056,4	35079,0
үүнээс -улсын фондод		<b>149,5</b>	215,5									
Бэлтгэсэн гар тэжээл (тонн)		<b>632,26</b>	360,30	132,90	78,30	21,80	12,50	17,70	54,60	9,80	63,30	25,50
Ногоон тэжээл, олон наст өвс					60,0		330,0	40,0	1254,00	623,00	260,0	629,0
Бэлтгэсэн дарш (тонн)					855,0	3960,0	5753,0	7135,0	7932,0	15073,0	39231,2	64114,0
Тосны ургамал (тонн)		<b>80,0</b>	126,0		60,0							
Чихрийн манжин (тонн)												
Бэлдсэн уришш (гектар)		<b>33340,0</b>	60120,0	22606,0	55018,0	62477,0	62683,0	60302,0				



	Үр тариа - Cereals				1 гектарыг ургац Yields of staple agricultural crops (цн-сн)
	Хураасан талбай (гектар) harvested area (hectar)	Ургац - Harvest (тонн, tons)		хувь percent	
		2001-09	2002-09		
Аргалант	1479.0	325.0	264.2	264.2%	1.79
Архуст	100.0		70.0		7.00
Баянцогт	3375.0	780.0	1090.0	78.0%	3.23
Баянчандмань	131.0	55.0	20.0	196.4%	1.52
Борнуур	375.0	24.0	322.5	17.1%	8.60
Жаргалант	7192.0	4046.0	1933.0	146.2%	2.69
Заамар	1262.0	96.0	265.0	32.0%	2.10
Сүмбэр	2721.0	680.0	780.0	68.3%	2.87
Угтаал	6289.0	40.0	1464.0	7.9%	2.33
Цээл	12443.0	7968.0	6059.7	271.0%	4.87
Эрдэнэсант	2644.0	183.0	859.0	32.9%	3.25
<b>Бүгд дүн</b>	<b>38011.0</b>	<b>14197.0</b>	<b>13127.4</b>	<b>11.1</b>	<b>3.45</b>
<b>үүнээс -улаан буудай of which wheat</b>					
Аргалант	786.0	72.0	160.0	222.2%	2.04
Баянцогт	3035.0	650.0	1020.0	156.9%	3.36
Баянчандмань	19.0		12.4		6.50
Борнуур	375.0	24.0	322.5	1343.8%	8.60
Жаргалант	7192.0	4046.0	1933.0	47.8%	2.69
Заамар	1262.0	96.0	265.0	276.0%	2.10
Сүмбэр	2721.0	680.0	780.0	114.7%	2.87
Угтаал	6259.0	40.0	1461.0	3652.5%	2.33
Цээл	12443.0	7968.0	6059.7	76.1%	4.87
Эрдэнэсант	2644.0	183.0	859.0	469.4%	3.25
<b>Бүгд дүн</b>	<b>36736.0</b>	<b>13516.0</b>	<b>12872.6</b>	<b>95.2%</b>	<b>3.50</b>

	ТӨМС - ПОТАТО				1 гектарыг ургац Yields of staple agricultural crops (цн-сн)
	Хураасан талбай Harvested area	Ургац - Harvest (тонн, tons)		хувь percent	
		2001-09	2002-09		
Алтанбулаг	44.0	25.00	232.00	928.0%	52.7
Аргалант	16.0	8.20	9.60	117.1%	6.0
Архуст	95.0	180.00	285.00	158.3%	30.0
Батсүмбэр	97.0	323.00	592.00	183.3%	61.0
Баян	6.0	0.90	42.00	4666.7%	70.0
Баяндэлгэр	8.0	10.50	24.50	233.3%	30.6
Баянжаргалан	1.0		3.10		31.0
Баян-Өнжүүл		1.00			
Баянхангай	4.0	1.50	14.30	953.3%	35.8
Баянцагаан					
Баянцогт	50.0	235.00	200.00	85.1%	40.0
Баянчандмань	109.0	655.00	207.10	31.6%	19.0
Борнуур	480.0	3450.00	1728.00	50.1%	36.0
Бүрэн	0.2		0.20		10.0
Дэлгэрхаан	0.5	10.00	1.40	14.0%	28.0
Жаргалант	711.0	3060.00	1282.50	41.9%	18.0
Заамар	8.0	20.00	7.50	37.5%	9.4
Лүн	6.8	2.70	4.30	159.3%	6.3
Мөнгөнморьт	10.0	44.00	8.50	19.3%	8.5
Өндөрширээт	2.0	1.50	1.20	80.0%	6.0
Сүмбэр	136.0		259.00		19.0
Сэргэлэн	10.0	2.50	8.00	320.0%	8.0
Угтаал	143.0	744.00	601.60	80.9%	42.1
Цээл		120.00			
Эрдэнэ	18.0		80.00		44.4
Эрдэнэсант	12.0	112.00	72.00	64.3%	60.0
Зуунмод	18.5	7.00	26.80	382.9%	14.5
<b>Бүгд дүн</b>	<b>1986.0</b>	<b>9013.80</b>	<b>5690.60</b>	<b>63.1%</b>	<b>28.7</b>

	<b>ХҮНСНИЙ НОГОО -VEGETABLES</b>				
	Хураасан талбай Harvested area	Ургац-Harvest (тонн, tons)			1 гектарыг ургац Yields of staple agricultural crops ( цн-сн)
		2001-09	2002-09	хувь percent	
Алтанбулаг	36.0	298.00	<b>148.00</b>	49.7%	41.1
Аргалант	3.0	1.20	<b>1.80</b>	150.0%	6.0
Архуст	17.0	6.00	<b>60.00</b>	1000.0%	35.3
Батсүмбэр	232.0	349.00	<b>609.00</b>	174.5%	26.3
Баян	4.00		<b>10.00</b>		25.0
Баяндэлгэр	3.0	1.20	<b>4.50</b>	375.0%	15.0
Баянжаргалан	0.5		<b>1.00</b>		20.0
Баян-Өнжүүл		0.50			
Баянхангай	2.3	0.80	<b>4.69</b>	586.3%	20.4
Баянцагаан					
Баянцогт	36.0	70.00	<b>42.10</b>	60.1%	11.7
Баянч андмань	166.0	1200.00	<b>199.20</b>	16.6%	12.0
Борнуур	249.0	1740.40	<b>1101.30</b>	63.3%	44.2
Бүрэн	0.3		<b>0.10</b>		3.3
Дэлгэрхаан	0.2	5.50	<b>0.40</b>	7.3%	20.0
Жаргалант	80.0	390.00	<b>230.00</b>	59.0%	28.8
Заамар	4.0		<b>15.00</b>		37.5
Лүн	9.2	3.80	<b>7.70</b>	202.6%	8.4
Мөнгөнморьт	5.0	11.00	<b>3.70</b>	33.6%	7.4
Өндөрширээт	0.6	0.30	<b>0.70</b>	233.3%	11.7
Сүмбэр	7.0	17.60	<b>9.30</b>	52.8%	13.3
Сэргэлэн	3.0		<b>6.40</b>		21.3
Угтаал	15.0	49.60	<b>82.50</b>	166.3%	55.0
Цээл		10.00			
Эрдэнэ	8.0		<b>4.50</b>		5.6
Эрдэнэ сант	32.0	72.00	<b>169.00</b>	234.7%	52.8
Зуунмод	13.0	13.60	<b>24.00</b>	176.5%	18.5
<b>Бүгд дүн</b>	<b>926.1</b>	<b>4240.50</b>	<b>2734.89</b>	<b>64.5%</b>	<b>29.5</b>

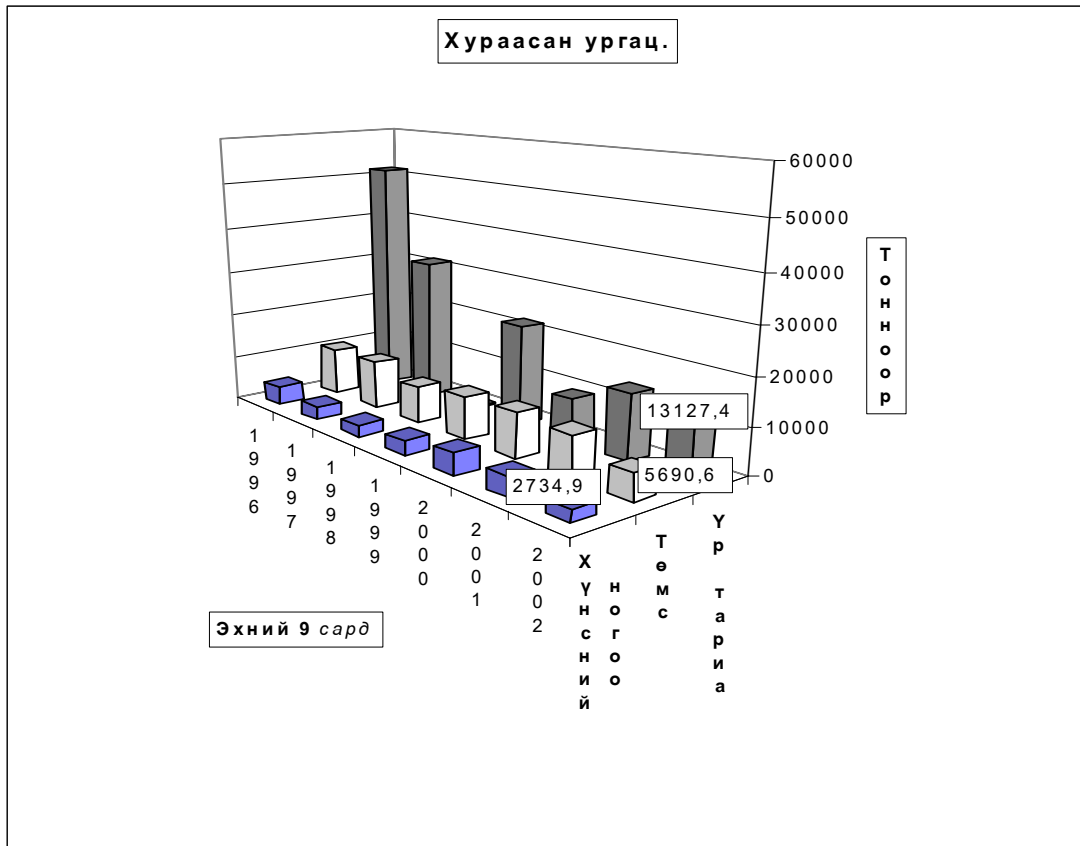

**2002 оны 10 сарын 1-ийн байдлаар 38041.3 тонн өвс, 632.3 тонн гар тэжээл, 33340.0 гектар уринш бэлтгэсэн нь 2001 оны мөн үеэс гар тэжээл 272.0 тонноор өсч, өвс 13422.1 тонноор, уринш 26780.0 гектараар тус бүр буурлаа.**

	Бэлтгэсэн өвс, тонноор Hay harvest, tons				Бэлтгэсэн гар тэжээл (тонн) Hand made fodder, (tons)			Бэлдсэн урини Land preparation (гектар-hectar)		
	2001-09	2002-09	хувь percent	үүнээс улсын нөөцөд of which state reserves	2001-09	2002-09	хувь percent	2001-09	2002-09	хувь percent
Алтанбулаг	1350.0	1400.0	103.7%		12.0	140.0	1166.7%			
Аргалант	520.0	120.0	23.1%			1.2		3645.0	1050.0	28.8%
Архуст	200.0	770.0	385.0%	120.0	3.1	89.0	2871.0%			
Батсүмбэр	6200.0	6209.0	100.1%		0.3	1.2	400.0%			
Баян	30.0	49.0	163.3%		3.0	3.0	100.0%			
Баяндэлгэр	1425.0	1100.0	77.2%		2.5	1.5	60.0%			
Баянжаргалан	70.0	58.8	84.0%		1.5	1.0	66.7%			
Баян-Өнжүүл	160.0	21.8	13.6%		64.5					
Баянхангай	864.0	387.5	44.8%		21.0	8.2	39.0%	400.0		
Баянцагаан	43.0				9.7					
Баянцогт	1896.0	620.0	32.7%		66.0	15.0	22.7%	6222.0	1250.0	20.1%
Баянчандмань	2300.0	740.0	32.2%		1.2	0.1	8.3%	512.0	389.0	76.0%
Борнуур	7800.0	4500.0	57.7%		10.0	25.0	250.0%	1200.0	800.0	66.7%
Бүрэн	120.0				34.0	50.0	147.1%			
Дэлгэрхаан	83.0	80.0	96.4%	29.5	15.0	40.0	266.7%			
Жаргалант	2600.0	3243.0	124.7%			20.0		14185.0	9037.0	63.7%
Заамар	480.0	240.0	50.0%		0.2	1.2	600.0%	1750.0	1520.0	86.9%
Лүн	2108.4	251.0	11.9%		24.3	16.3	66.9%			
Мөнгөморьт	5390.5	5200.0	96.5%		1.5					
Өндөрширээт	997.0	30.0	3.0%		4.2	3.2	76.2%			
Сүмбэр	1240.0	1000.0	80.6%		5.3	30.0	566.0%	3899.0	2240.0	57.5%
Сэргэлэн	1329.0	356.0	26.8%		5.7	6.0	105.3%			
Угтаал	4820.0	2100.0	43.6%		1.5	94.8	6320.0%	7361.0	1800.0	24.5%
Цээл	4890.0	4000.0	81.8%		15.0			17855.0	13400.0	75.0%
Эрдэнэ	3566.0	4820.0	135.2%		22.0	0.5	2.3%			
Эрдэнэсант	249.0	374.0	150.2%		30.0	45.0	150.0%	3091.0	1854.0	60.0%
Зуунмод	732.5	371.2	50.7%		6.8	40.1	589.7%			
<b>Бүгд дүн</b>	<b>51463.4</b>	<b>38041.3</b>	<b>73.9%</b>	<b>149.5</b>	<b>360.3</b>	<b>632.3</b>	<b>175.5%</b>	<b>60120.0</b>	<b>33340.0</b>	<b>55.5%</b>

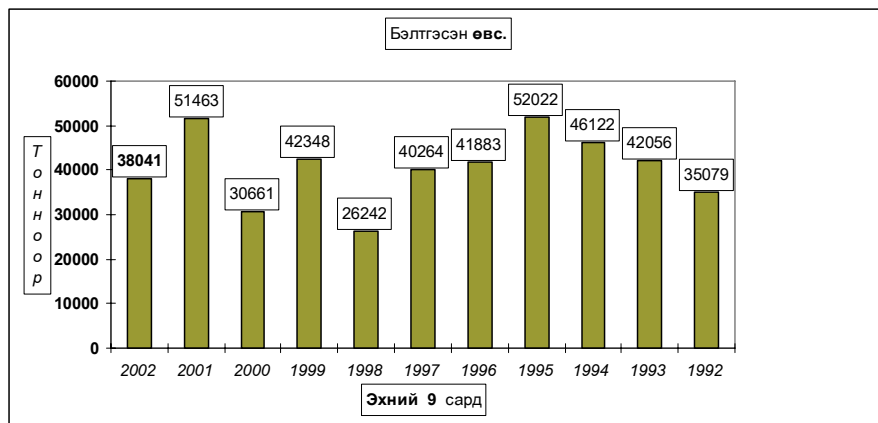

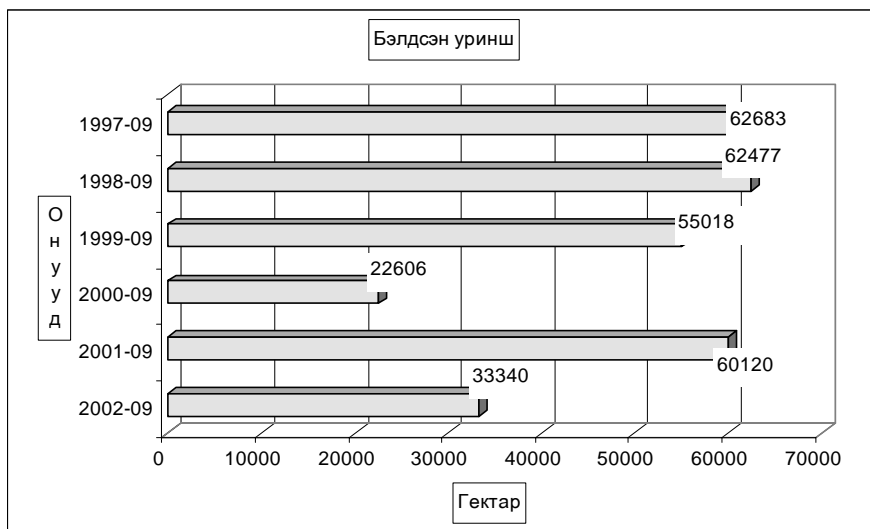

### Төл бойжилт

10-р сарын 1-ний байдлаар **оны эхний төллөх насны хээлтэгчийн 81.7 хувь 637.3** мянган хээлтэгч мал төлөж, **639.6** мянган төл гарсны **96.97 хувь 620.2** мянган төл бойжиж байгаа нь урьд оны мөн үеэс төллөсөн хээлтэгч **15.17 хувь 83.9** мянгаар; бойжиж буй төл **28.29 хувь 136.8** мянгаар; *1992-2001 оны мөн үеүдийн дунджаас* төллөсөн хээлтэгч **3.01 хувь 18.7** мянгаар, бойжиж буй төл **6.5 хувь 37.9** мянгаар тус бүр **ослоо**.

Оны эхний төллөх насны **ингэний 34.22; гүүний 67.33; үнээний 68.64; эм хонины 84.09; эм ямааны 84.46** хувь нь тус бүр **төллов**.

## Төлөсөн эх мал, толгой - Number of breeding stock, heads

	Эхний 9 сард - as of first 9 months											
	1992	1993	1994	1995	1996	1997	1998	1999	2000	2001	дундаж 1992- 2001	2002
<b>Ингэ</b>	558	398	304	285	264	359	407	325	284	201	339	<b>271</b>
<b>Гүү</b>	25125	28435	32383	37893	43496	45355	56191	47238	44291	26768	38718	<b>45469</b>
<b>Үнээ</b>	43223	40494	44182	49023	50654	56637	70121	61814	52974	30206	49933	<b>34374</b>
<b>Эм хонь</b>	457496	426867	394750	386893	370384	370811	451634	450935	445789	353960	410952	<b>368952</b>
<b>Эм ямаа</b>	69815	69048	72286	94191	102180	119295	163225	178768	176385	142264	118746	<b>188269</b>
<b>Бүгд</b>	<b>596217</b>	<b>565242</b>	<b>543905</b>	<b>568285</b>	<b>566978</b>	<b>592457</b>	<b>741578</b>	<b>739080</b>	<b>719723</b>	<b>553399</b>	<b>618686</b>	<b>637335</b>
	(сумаар-by soums)											
Алтанбулаг	27430	28440	27406	24357	32914	34177	45004	38632	54504	26607	33947	<b>42141</b>
Аргалант	12220	16144	18983	16794	12880	19966	23912	15311	15763	17329	16930	<b>17205</b>
Архуст	13958	13479	12714	11953	10852	11369	11908	13124	13436	15638	12843	<b>8633</b>
Батсүмбэр	13207	13660	16377	19063	16501	17885	19703	18752	17399	16563	16911	<b>18370</b>
Баян	15551	14118	9776	13049	17130	18374	22076	22149	21909	7659	16179	<b>7088</b>
Баяндэлгэр	20859	21157	15787	17436	18934	17107	21840	14043	15737	23197	18610	<b>18962</b>
Баянжаргалан	23224	16940	16283	19354	19362	19860	23571	25453	23789	15279	20312	<b>17612</b>
Баян-Өнжүүл	40898	46144	30803	41282	38591	37531	50709	58312	53160	37842	43527	<b>45160</b>
Баянхангай	13113	9547	11665	7001	11124	7884	11493	14400	10834	10498	10756	<b>13540</b>
Баянцагаан	39937	43420	40438	38940	39866	39231	48388	45743	48470	14214	39865	<b>18771</b>
Баянцогт	16667	19118	26907	22124	26695	21458	27063	22655	25920	19229	22784	<b>18565</b>
Баянцандмань	11513	10608	10065	11455	10226	11297	14134	9631	11059	7095	10708	<b>10451</b>
Борнуур	18815	20707	16293	17336	18899	19660	25150	24410	21338	21476	20408	<b>24849</b>
Бүрэн	40700	41346	39832	40982	37096	42010	54350	51293	45683	40120	43341	<b>43061</b>
Дэлгэрхаан	21345	14669	17160	19714	18588	20498	23280	28548	21842	11991	19764	<b>17790</b>
Жаргалант	18359	12750	14181	9227	21858	19700	24801	24080	23880	26291	19513	<b>24316</b>
Заамар	15934	12252	10552	13090	17190	21821	27112	30672	38928	35376	22293	<b>39369</b>
Лүн	30573	28209	23255	32586	28517	31680	43301	50722	50770	41664	36128	<b>49843</b>
Мөнгөнморьт	8030	6895	7506	8224	8623	8309	8847	12386	9020	7961	8580	<b>9671</b>
Өндөрширээт	40198	32883	28296	26127	23900	23390	31950	32125	30313	25759	29494	<b>34425</b>
Сүмбэр	6499	7243	7496	8571	5638	8996	9380	11865	11531	9573	8679	<b>7940</b>
Сүргэлэн	28050	28092	22368	30972	30255	21277	32525	34884	32369	11741	27253	<b>20838</b>
Угтаал	19805	13642	20992	20748	14030	15900	29334	21787	23306	16505	19605	<b>24775</b>
Цээл	12752	8782	12238	14241	13440	11151	17250	12722	18454	16861	13789	<b>19085</b>
Эрдэнэ	18118	18050	22295	17700	21286	22070	18529	19603	18752	23745	20015	<b>29735</b>
Эрдэнэсант	53351	51175	49875	51659	38905	52291	60283	68372	51059	51246	52822	<b>50403</b>
Зуунмод	15111	15772	14362	14300	13678	17565	15685	17406	10498	1940	13632	<b>4737</b>
<b>Бүгд</b>	<b>596217</b>	<b>565242</b>	<b>543905</b>	<b>568285</b>	<b>566978</b>	<b>592457</b>	<b>741578</b>	<b>739080</b>	<b>719723</b>	<b>553399</b>	<b>618686</b>	<b>637335</b>

Толлосон эх мал, толгой - Number of breeding stock, heads

	Төлөлтийн хувь - Percentage of births to total breeding stock											
	Эхний 9 сард - as of first 9 months											
	1992	1993	1994	1995	1996	1997	1998	1999	2000	2001	дундаж 1992- 2001	2002
<b>Ингэ</b>	27,7%	26,68%	26,78%	25,96%	24,42%	35,37%	42,05%	35,75%	28,83%	22,16%	28,47%	<b>34,22%</b>
<b>Гүү</b>	45,1%	50,40%	56,1%	58,98%	62,54%	62,4%	72,08%	56,04%	46,78%	31,87%	55,02%	<b>67,33%</b>
<b>Үнээ</b>	52,69%	50,76%	58,1%	62,62%	64,51%	68,11%	73,93%	60,00%	57,12%	40,68%	58,49%	<b>68,64%</b>
<b>Эм хонь</b>	79,57%	76,81%	77,3%	78,35%	80,99%	81,64%	86,64%	80,28%	78,08%	66,03%	78,68%	<b>84,09%</b>
<b>Эм ямаа</b>	83,34%	76,43%	72,1%	84,18%	79,74%	82,60%	86,38%	78,01%	75,52%	61,98%	81,55%	<b>84,46%</b>
<b>Бүгд</b>	<b>74,67%</b>	<b>72,12%</b>	<b>72,92%</b>	<b>75,84%</b>	<b>77,18%</b>	<b>78,42%</b>	<b>83,89%</b>	<b>75,49%</b>	<b>72,49%</b>	<b>59,84%</b>	<b>75,01%</b>	<b>81,70%</b>
	(сумаар- by soums)											
Алтанбулаг	58,40%	57,83%	67,82%	68,5%	80,10%	70,33%	75,9%	65,13%	77,74%	44,20%	67,82%	<b>91,37%</b>
Аргалант	57,45%	69,72%	71,47%	57,3%	42,34%	80,43%	85,00%	53,20%	55,34%	77,08%	63,24%	<b>94,47%</b>
Архуст	78,67%	84,84%	74,7%	70,1%	70,6%	66,70%	54,10%	52,13%	55,84%	63,71%	67,45%	<b>44,37%</b>
Батсүмбэр	71,18%	66,21%	78,11%	77,86%	72,21%	74,48%	65,85%	59,42%	73,80%	68,54%	70,28%	<b>74,31%</b>
Баян	59,40%	52,17%	33,56%	57,09%	79,8%	80,4%	79,5%	69,35%	64,07%	25,55%	59,81%	<b>51,76%</b>
Баяндэлгэр	75,87%	74,47%	61,01%	69,03%	67,67%	66,26%	75,70%	41,59%	56,64%	91,51%	66,67%	<b>73,46%</b>
Баянжаргалан	82,90%	80,79%	68,2%	81,0%	80,23%	74,7%	81,70%	70,82%	55,35%	36,70%	71,62%	<b>65,91%</b>
Баян-Өнжүүл	92,27%	89,99%	67,83%	93,90%	91,5%	81,1%	98,6%	94,22%	84,55%	65,06%	87,13%	<b>94,07%</b>
Баянхангай	75,81%	54,24%	78,43%	42,45%	76,02%	65,68%	86,9%	84,17%	54,89%	46,19%	67,71%	<b>61,29%</b>
Баянцагаан	70,11%	76,81%	83,50%	85,2%	87,5%	83,39%	81,92%	71,11%	68,17%	25,21%	72,52%	<b>58,24%</b>
Баянцогт	60,59%	70,59%	92,87%	67,59%	85,7%	70,74%	85,51%	80,88%	82,78%	60,96%	76,30%	<b>78,92%</b>
Баянчандмань	77,35%	65,59%	59,38%	69,60%	67,10%	70,54%	89,97%	61,66%	82,35%	47,87%	68,60%	<b>80,28%</b>
Борнуур	92,40%	90,66%	74,92%	76,02%	86,9%	85,6%	87,5%	79,93%	79,26%	76,07%	84,00%	<b>96,40%</b>
Бүрэн	80,77%	92,65%	91,7%	93,72%	85,80%	88,15%	92,36%	77,76%	67,79%	71,13%	83,84%	<b>83,46%</b>
Дэлгэрхаан	80,52%	76,62%	90,6%	97,77%	84,4%	91,38%	89,08%	92,73%	75,66%	61,22%	82,73%	<b>94,24%</b>
Жаргалант	69,46%	46,74%	53,27%	37,04%	89,33%	78,95%	93,34%	82,70%	76,00%	76,81%	72,64%	<b>82,15%</b>
Заамар	60,10%	47,92%	50,1%	56,57%	74,05%	90,01%	90,63%	87,16%	96,83%	82,33%	80,57%	<b>88,61%</b>
Лүн	76,60%	79,00%	62,99%	90,70%	82,9%	84,0%	90,31%	89,83%	86,59%	69,71%	84,76%	<b>92,39%</b>
Мөнхонморьт	58,51%	60,36%	75,47%	81,5%	80,48%	78,3%	73,5%	90,82%	69,46%	64,90%	73,42%	<b>71,19%</b>
Өндөрширээт	81,92%	71,55%	79,55%	81,71%	80,48%	80,0%	90,8%	84,49%	74,38%	63,86%	79,13%	<b>86,30%</b>
Сүмбэр	71,35%	76,08%	84,84%	89,05%	61,56%	84,6%	79,0%	88,66%	91,61%	79,29%	82,46%	<b>84,86%</b>
Сэргэлэн	89,96%	74,47%	62,00%	79,17%	88,24%	63,60%	86,14%	77,37%	82,83%	31,01%	73,49%	<b>85,48%</b>
Угтаал	67,96%	45,94%	70,11%	70,58%	50,06%	56,90%	90,88%	66,04%	73,43%	49,90%	65,07%	<b>96,93%</b>
Цээл	62,29%	46,97%	75,6%	78,8%	72,7%	56,0%	74,8%	51,36%	71,77%	59,28%	66,96%	<b>72,33%</b>
Эрдэнэ	66,29%	67,88%	87,81%	59,92%	73,07%	80,70%	58,31%	57,03%	57,37%	69,56%	68,19%	<b>86,64%</b>
Эрдэнсант	81,78%	89,17%	82,56%	83,97%	69,3%	93,9%	92,0%	93,47%	66,78%	84,34%	83,18%	<b>88,22%</b>
Зуунмод	95,05%	89,54%	87,62%	92,32%	76,56%	90,72%	76,55%	78,62%	58,87%	15,34%	75,23%	<b>40,77%</b>
<b>Бүгд</b>	<b>74,67%</b>	<b>72,12%</b>	<b>72,92%</b>	<b>75,84%</b>	<b>77,18%</b>	<b>78,42%</b>	<b>83,89%</b>	<b>75,49%</b>	<b>72,49%</b>	<b>59,84%</b>	<b>75,01%</b>	<b>81,70%</b>

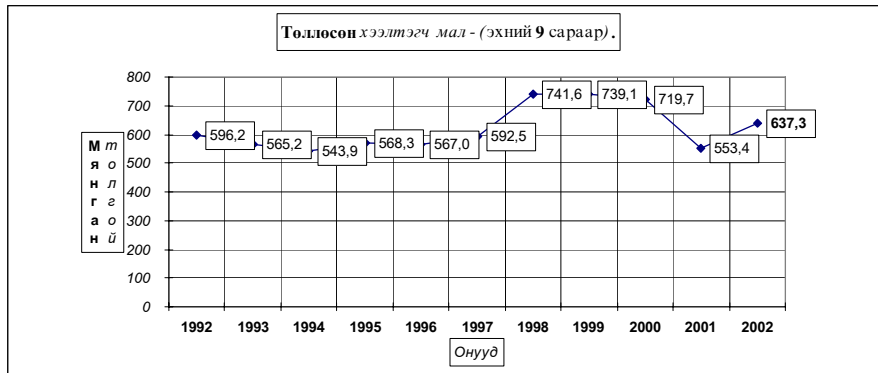

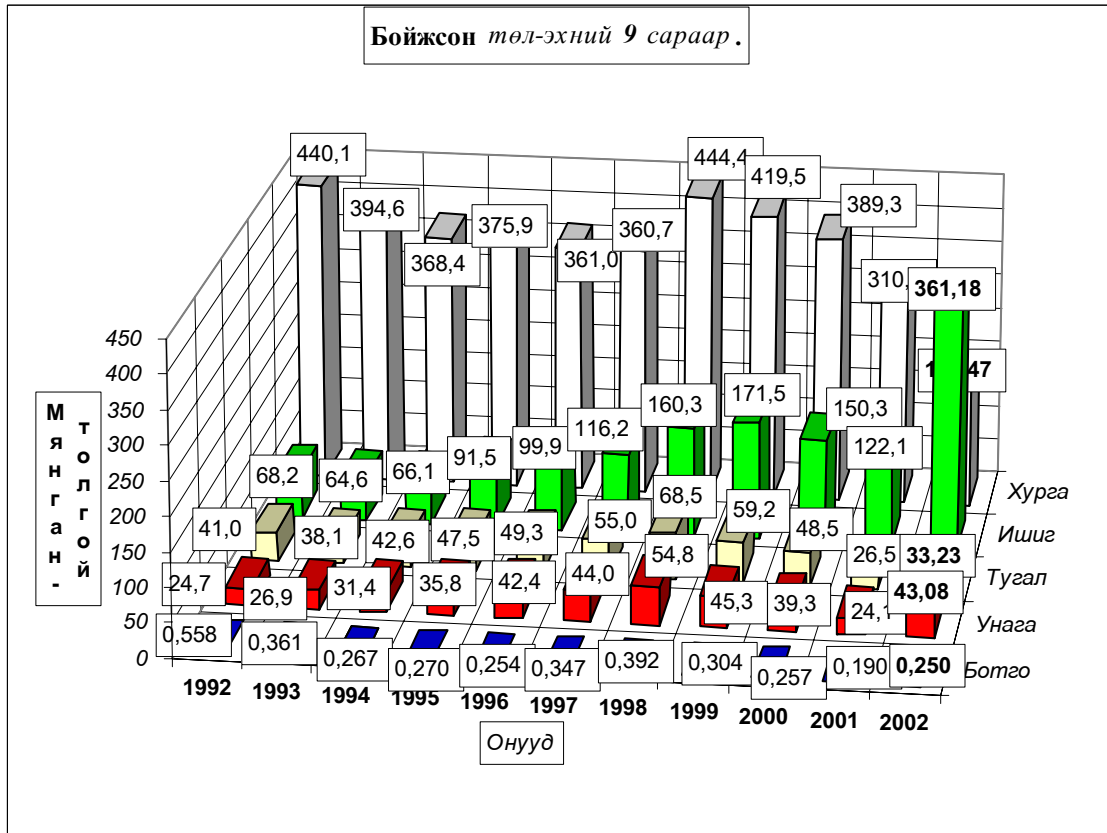



**Бойжсон гол, толгой - Survivals, heads**

	Эхний 9 сар - as of first 9 months											дундаж 1992- 2001	2002
	1992	1993	1994	1995	1996	1997	1998	1999	2000	2001			
<b>Бөтө</b>	558	361	267	270	254	347	392	304	257	190	320	<b>250</b>	
<b>Унага</b>	24725	26887	31416	35805	42394	44002	54826	45311	39336	24084	36879	<b>43082</b>	
<b>Тугал</b>	41005	38103	42646	47476	49317	55034	68470	59212	48507	26457	47623	<b>33233</b>	
<b>Хурга</b>	440070	394646	368406	375900	360963	360725	444391	419532	389349	310589	386457	<b>361183</b>	
<b>Ишиг</b>	68207	64568	66126	91470	99865	116214	160265	171539	150260	122144	111066	<b>182467</b>	
<b>Бүгд</b>	<b>574565</b>	<b>524565</b>	<b>508861</b>	<b>550921</b>	<b>552793</b>	<b>576322</b>	<b>728344</b>	<b>695898</b>	<b>627709</b>	<b>483464</b>	<b>582344</b>	<b>620215</b>	
	(сумаар-by soums)												
Алтанбулаг	27130	25159	24156	23836	32461	33682	44028	38747	51993	23866	32506	<b>41689</b>	
Аргалант	11757	15930	17451	16395	10175	17120	23347	14768	15072	16907	15892	<b>17010</b>	
Архуст	13377	13427	11434	11223	10700	11022	11206	9743	12053	13232	11742	<b>8557</b>	
Батсүмбэр	12353	11916	15787	17664	15628	16968	18336	9323	16562	15737	15027	<b>18189</b>	
Баян	15353	14087	8862	13049	17130	18374	22045	21476	19801	4647	15482	<b>6603</b>	
Баяндэлгэр	17156	20892	15095	17119	18648	16836	21322	11216	14928	20375	17359	<b>17073</b>	
Баянжаргалан	23224	16779	15286	18941	19362	19840	23545	25346	16912	14000	19324	<b>17524</b>	
Баян-Өнжүүл	40888	42725	25868	40403	37921	37092	50600	58009	50045	36614	42017	<b>44728</b>	
Баянхангай	13077	8570	9219	6246	10839	7596	11189	14029	10604	9616	10099	<b>13428</b>	
Баянцагаан	39809	43420	40243	38746	39866	39653	48399	45743	28431	13627	37794	<b>18151</b>	
Баянцогт	16328	17291	25744	21649	25994	19374	25901	20989	24290	14058	21162	<b>18301</b>	
Баянчандмань	11184	9139	8392	10595	9791	10629	13766	8592	10721	6150	9896	<b>9884</b>	
Борнуур	18231	19619	15961	16636	18801	19547	25333	19901	21286	12011	18733	<b>22995</b>	
Бүрэн	39330	40138	36344	39227	35663	41447	53499	50136	24216	39820	39982	<b>41006</b>	
Дэлгэрхаан	20848	11960	17008	19942	18527	20498	23223	28399	21540	11957	19390	<b>17115</b>	
Жаргалант	17276	8210	13127	8496	20769	18374	23627	21033	21555	16086	16855	<b>23381</b>	
Заамар	13878	12064	10323	12900	17130	21428	26879	30416	38354	34338	21771	<b>39197</b>	
Лүн	30311	26422	20707	32131	28148	30980	42393	48476	46168	33102	33884	<b>49305</b>	
Мөнгөмөрөт	7998	6260	7230	7732	8081	7753	8470	10976	8375	7325	8020	<b>9503</b>	
Өндөрширээт	39959	31124	27202	25160	23510	23278	31838	31509	26807	24852	28524	<b>33980</b>	
Сүмбэр	6281	5379	7164	8042	5596	8649	9171	11304	11500	6835	7992	<b>7787</b>	
Сэргэлэн	26858	26552	20598	29309	30121	21046	32096	33091	31139	10151	26096	<b>19728</b>	
Утгаал	16227	9066	19239	19783	13326	14898	28236	17128	23079	11380	17236	<b>23700</b>	
Цээл	10329	5571	11463	13700	13216	10973	17079	12406	18036	14927	12770	<b>18916</b>	
Эрдэнэ	17545	17754	21784	17221	20818	21984	18159	18695	18157	22661	19478	<b>27862</b>	
Эрдэнэсант	52918	49664	48979	50982	37247	50040	59229	67593	36245	47781	50068	<b>49885</b>	
Зуунмод	14940	15447	14195	13794	13325	17241	15428	16854	9840	1409	13247	<b>4718</b>	
<b>Бүгд</b>	<b>574565</b>	<b>524565</b>	<b>508861</b>	<b>550921</b>	<b>552793</b>	<b>576322</b>	<b>728344</b>	<b>695898</b>	<b>627709</b>	<b>483464</b>	<b>582344</b>	<b>620215</b>	

**Бойжсон тол, толгой - Survivals, heads**

	Бойжилтийн хувь - Percentage of survivals											
	Эхний 9 сард - as of first 9 months											
	1992	1993	1994	1995	1996	1997	1998	1999	2000	2001	дундаж 1992- 2000	2002
<b>Бото</b>	100,0%	90,7%	87,8%	94,7%	96,2%	96,7%	96,3%	93,5%	90,5%	94,5%	96,7%	<b>100,0%</b>
<b>Унага</b>	98,4%	94,6%	97,0%	94,5%	97,5%	97,0%	97,6%	95,9%	88,8%	90,0%	93,2%	<b>94,8%</b>
<b>Тугал</b>	94,9%	94,1%	96,5%	96,8%	97,4%	97,2%	97,6%	95,8%	91,6%	87,6%	92,7%	<b>96,7%</b>
<b>Хурга</b>	96,2%	92,5%	93,3%	97,1%	97,5%	97,2%	98,3%	93,0%	87,2%	87,2%	89,5%	<b>97,6%</b>
<b>Ишиг</b>	97,7%	93,5%	91,5%	96,5%	97,7%	97,1%	98,0%	95,0%	84,8%	84,8%	83,6%	<b>96,4%</b>
<b>Бүгд</b>	<b>96,4%</b>	<b>92,8%</b>	<b>99,9%</b>	<b>96,8%</b>	<b>97,5%</b>	<b>97,1%</b>	<b>98,1%</b>	<b>93,9%</b>	<b>87,0%</b>	<b>86,8%</b>	<b>88,7%</b>	<b>97,0%</b>
	(сумаар-by soums)											
Алтанбулаг	98,9%	88,5%	88,1%	97,9%	98,6%	98,6%	97,8%	97,3%	95,4%	89,7%	92,2%	<b>98,9%</b>
Аргалант	96,2%	98,7%	91,9%	97,0%	79,0%	85,7%	97,6%	96,5%	95,6%	97,6%	97,4%	<b>98,9%</b>
Архуст	95,8%	99,6%	89,9%	93,9%	98,6%	96,9%	94,1%	74,2%	89,7%	84,6%	83,0%	<b>99,1%</b>
Батсүмбэр	93,5%	87,2%	96,4%	92,7%	94,7%	94,9%	92,9%	49,7%	94,9%	92,2%	91,9%	<b>97,1%</b>
Баян	98,7%	99,8%	90,7%	100,0%	100,0%	100,0%	99,8%	97,0%	90,4%	60,7%	83,7%	<b>93,2%</b>
Баяндэлгэр	82,2%	98,7%	95,6%	98,2%	98,5%	98,4%	97,6%	79,9%	94,9%	87,8%	86,0%	<b>89,4%</b>
Баянжаргалан	100,0%	99,0%	93,9%	97,9%	100,0%	99,9%	99,9%	99,7%	71,1%	91,6%	93,8%	<b>99,5%</b>
Баян-Өнжүүд	100,0%	92,6%	84,0%	97,9%	98,3%	98,8%	99,8%	99,5%	94,1%	95,5%	96,1%	<b>97,9%</b>
Баянхангай	99,7%	89,8%	79,0%	89,2%	97,0%	96,2%	97,4%	97,4%	97,9%	91,6%	92,0%	<b>99,2%</b>
Баянцагаан	99,7%	100,0%	99,5%	99,5%	100,0%	99,8%	99,9%	100,0%	58,7%	95,9%	98,5%	<b>96,7%</b>
Баянцогт	98,0%	90,4%	95,7%	97,9%	97,2%	90,1%	95,7%	92,6%	93,2%	70,5%	78,3%	<b>98,2%</b>
Баянчандмань	97,1%	86,2%	83,4%	92,5%	95,7%	93,9%	97,4%	89,2%	96,7%	86,3%	91,0%	<b>93,9%</b>
Борнуур	96,9%	94,7%	98,0%	96,0%	99,5%	99,4%	99,1%	81,5%	97,8%	55,7%	66,2%	<b>92,5%</b>
Бүрэн	96,6%	97,1%	91,2%	94,6%	96,1%	98,7%	98,4%	97,7%	52,8%	99,3%	99,3%	<b>95,2%</b>
Дэлгэрхаан	97,7%	81,5%	99,1%	99,8%	99,7%	100,0%	99,8%	99,5%	98,6%	99,7%	99,8%	<b>96,2%</b>
Жаргалант	94,1%	64,4%	92,6%	92,1%	95,0%	93,2%	95,3%	87,3%	90,3%	59,7%	60,8%	<b>95,0%</b>
Заамар	87,1%	98,5%	97,8%	98,5%	99,7%	98,2%	99,1%	99,2%	98,5%	96,4%	94,5%	<b>99,6%</b>
Лун	99,1%	93,7%	89,0%	98,5%	98,7%	97,8%	97,9%	95,6%	90,8%	79,3%	79,7%	<b>98,5%</b>
Мөнгөнморьт	99,6%	90,8%	96,3%	94,0%	93,7%	93,3%	95,7%	88,6%	92,8%	92,0%	92,7%	<b>98,3%</b>
Өндөрширээт	99,4%	94,7%	96,1%	96,3%	98,4%	99,5%	99,6%	98,4%	88,1%	96,5%	96,9%	<b>98,7%</b>
Сүмбэр	96,6%	74,3%	95,6%	93,8%	99,3%	96,1%	97,8%	95,3%	98,7%	71,4%	74,5%	<b>98,1%</b>
Сэргэлэн	95,7%	94,5%	92,1%	94,6%	99,6%	98,9%	98,7%	94,9%	96,2%	86,5%	94,3%	<b>94,7%</b>
Утгаал	81,9%	66,5%	91,6%	95,3%	95,0%	93,7%	96,3%	78,6%	99,0%	68,3%	76,6%	<b>93,7%</b>
Цээл	81,0%	63,4%	93,7%	95,9%	98,3%	98,4%	99,0%	97,5%	97,4%	88,5%	86,8%	<b>99,1%</b>
Эрдэнэ	96,8%	98,4%	97,7%	97,3%	97,8%	98,9%	97,7%	95,3%	95,6%	95,4%	94,7%	<b>93,7%</b>
Эрдэнсант	99,2%	97,0%	98,2%	98,7%	95,7%	95,5%	97,7%	98,4%	71,0%	93,2%	93,5%	<b>99,0%</b>
Зуунмод	98,9%	97,9%	98,8%	96,5%	97,4%	98,2%	98,4%	94,0%	92,3%	48,7%	89,9%	<b>98,6%</b>
<b>Бүгд</b>	<b>96,4%</b>	<b>92,8%</b>	<b>93,6%</b>	<b>96,8%</b>	<b>97,5%</b>	<b>97,1%</b>	<b>98,1%</b>	<b>93,9%</b>	<b>87,0%</b>	<b>86,8%</b>	<b>88,7%</b>	<b>97,0%</b>

Гарсан төлийн 3.03 хувь болох 19358 толгой төл хорогдсон нь урьд оны мөн үеэс 73.78 хувь 54.5 мянган төлөөр; 1992-2001 оны мөн үеүдийн дунджаас 43.92 хувь 14.6 мянган төлөөр буурлаа. Гарсан унаганы 5.25, тугалын 3.32, хурганы 2.43, ишигний 3.61 хувь нь тус бүр хорогдов. Баяндэлгэр, Борнуур, Баян, Эрдэнэ, Угтаал сумд гарсан төлийнхөө 10.58-6.27 хувь буюу 2019-485 төл хорогдуулсан нь аймгийн бүх төлийн хорогдлын 40.37 хувийг (бүгд 7816 төл) эзэлж байна.

Төл малын хорогдол,толгой - Number of losses young animals,heads

	Эхний 9 сард - as of first 9 months											
	1992	1993	1994	1995	1996	1997	1998	1999	2000	2001	дундаж 1992- 2001	2002
<b>Ботго</b>		37	37	15	10	12	15	21	27	11	21	21
<b>Унага</b>	400	1548	967	2088	1102	1353	1365	1927	4955	2684	1839	2387
<b>Тугал</b>	2218	2391	1536	1548	1339	1603	1651	2602	4467	3749	2310	1142
<b>Хурга</b>	17442	32221	26344	11391	9443	10571	7815	31600	57247	45578	24965	8982
<b>Ишиг</b>	1620	4480	6160	3271	2394	3416	3352	8964	26962	21818	8244	6826
<b>Бүгд</b>	<b>21680</b>	<b>40677</b>	<b>35044</b>	<b>18313</b>	<b>14288</b>	<b>16955</b>	<b>14198</b>	<b>45114</b>	<b>93658</b>	<b>73840</b>	<b>37377</b>	<b>19358</b>
	(сумаар-by soums)											
Алтанбулаг	300	3281	3250	521	453	495	976	1085	2511	2741	1561	452
Аргалант	463	214	1532	509	2705	2846	565	543	691	422	1049	195
Архуст	581	52	1280	730	152	347	702	3381	1383	2406	1101	76
Батсүмбэр	854	1744	590	1399	873	917	1402	9429	887	1333	1943	549
Баян	198	31	914				51	673	2108	3012	699	485
Баяндэлгэр	3703	265	692	317	286	271	518	2827	809	2820	1251	2019
Баянжаргалан		161	997	416		20	26	77	6877	1279	985	88
Баян-Өнжүүд	10	3419	4935	879	670	439	119	303	3115	1723	1561	963
Баянхангай	36	977	2446	755	338	303	304	371	230	882	664	112
Баянцагаан	128		195	194		61	49		20039	587	2125	620
Баянцогт	339	1827	1163	475	751	2122	1171	1666	1767	5882	1716	342
Баянчандмань	329	1469	1673	860	435	687	368	1039	370	976	821	646
Борнуур	584	1088	332	700	98	114	227	4509	473	9559	1768	1854
Бүрэн	1370	1208	3488	2255	1433	563	851	1157	21667	300	3429	2055
Дэлгэрхаан	497	2709	152	35	61		57	149	302	34	400	675
Жаргалант	1083	4540	1054	731	1089	1334	1174	3047	2325	10845	2722	1235
Заамар	2056	188	229	190	60	393	233	256	574	1278	546	172
Лүн	262	1787	2548	487	369	700	908	2246	4702	8649	2266	736
Мөнгөнморьт	32	635	276	493	542	556	377	1410	645	636	560	168
Өндөрширээг	251	1759	1094	967	390	112	112	516	3620	907	973	445
Сүмбэр	223	1864	332	529	42	347	209	561	150	2738	700	153
Сэргэлэн	1203	1540	1770	1663	134	231	429	1793	1230	1590	1158	1110
Угтаал	3578	4576	1753	965	704	1002	1098	4659	227	5273	2384	1585
Цээл	2423	3211	775	581	224	178	171	316	484	1934	1030	169
Эрдэнэ	573	296	511	479	468	238	427	924	834	1084	583	1873
Эрдэнэсант	433	1511	896	677	1658	2355	1417	1109	14814	3465	2834	513
Зуунмод	171	325	167	506	353	324	257	1068	824	1485	548	68
<b>Бүгд</b>	<b>21680</b>	<b>40677</b>	<b>35044</b>	<b>18313</b>	<b>14288</b>	<b>16955</b>	<b>14198</b>	<b>45114</b>	<b>93658</b>	<b>73840</b>	<b>37377</b>	<b>19358</b>

Төл малын хорогдол,толгой - Number of losses young animals,heads

	Гарсан төлд эзлэх хувь-Percentage to total number of offsprings											
	Эхний 9 сард - as of first.9 months											
	1992	1993	1994	1995	1996	1997	1998	1999	2000	2001	дундаж 1992- 2001	2002
<b>Бого</b>		9,30%	12,17%	5,26%	3,79%	3,34%	3,69%	6,46%	9,51%	5,47%	3,32%	<b>7,60%</b>
<b>Унага</b>	1,59%	5,44%	2,99%	5,51%	2,53%	2,98%	2,43%	4,08%	11,19%	10,03%	6,78%	<b>5,25%</b>
<b>Тугал</b>	5,13%	5,90%	3,48%	3,16%	2,64%	2,83%	2,35%	4,21%	8,43%	12,41%	7,30%	<b>3,32%</b>
<b>Хурга</b>	3,81%	7,55%	6,67%	2,94%	2,55%	2,85%	1,73%	7,00%	12,82%	12,80%	10,55%	<b>2,43%</b>
<b>Ишиг</b>	2,32%	6,49%	8,52%	3,45%	2,34%	2,86%	2,05%	4,97%	15,21%	15,16%	16,42%	<b>3,61%</b>
<b>Бүгд</b>	<b>3,64%</b>	<b>7,20%</b>	<b>6,44%</b>	<b>3,22%</b>	<b>2,52%</b>	<b>2,86%</b>	<b>1,91%</b>	<b>6,09%</b>	<b>12,98%</b>	<b>13,25%</b>	<b>11,25%</b>	<b>3,03%</b>
	(сумаар-by soums)											
Алтанбулаг	1,09%	11,54%	11,86%	2,14%	1,38%	1,45%	2,17%	2,72%	4,61%	10,30%	7,78%	<b>1,07%</b>
Аргалант	3,79%	1,33%	8,07%	3,01%	21,00%	14,25%	2,36%	3,55%	4,38%	2,44%	2,59%	<b>1,13%</b>
Архуст	4,16%	0,39%	10,07%	6,11%	1,40%	3,05%	5,90%	25,76%	10,29%	15,39%	17,01%	<b>0,88%</b>
Батсүмбэр	6,47%	12,77%	3,60%	7,34%	5,29%	5,13%	7,10%	50,28%	5,08%	7,81%	8,15%	<b>2,93%</b>
Баян	1,27%	0,22%	9,35%				0,23%	3,04%	9,62%	39,33%	16,29%	<b>6,84%</b>
Баяндолгор	17,75%	1,25%	4,38%	1,82%	1,51%	1,58%	2,37%	20,13%	5,14%	12,16%	13,98%	<b>10,58%</b>
Баянжаргалан		0,95%	6,12%	2,15%		0,10%	0,11%	0,30%	28,91%	8,37%	6,21%	<b>0,50%</b>
Баян-Өнжүүл	0,02%	7,41%	16,02%	2,13%	1,74%	1,17%	0,23%	0,52%	5,86%	4,49%	3,94%	<b>2,11%</b>
Баянхангай	0,27%	10,23%	20,97%	10,78%	3,02%	3,84%	2,65%	2,58%	2,12%	8,40%	8,03%	<b>0,83%</b>
Баянцагаан	0,32%		0,48%	0,50%		0,15%	0,10%		41,34%	4,13%	1,53%	<b>3,30%</b>
Баянцогт	2,03%	9,56%	4,32%	2,15%	2,81%	9,87%	4,33%	7,35%	6,78%	29,50%	21,75%	<b>1,83%</b>
Баянчандмань	2,86%	13,85%	16,62%	7,51%	4,25%	6,07%	2,60%	10,79%	3,34%	13,70%	8,98%	<b>6,13%</b>
Борнуур	3,10%	5,25%	2,04%	4,04%	0,52%	0,58%	0,89%	18,47%	2,17%	44,32%	33,79%	<b>7,46%</b>
Бүрэн	3,37%	2,92%	8,76%	5,44%	3,86%	1,34%	1,57%	2,26%	47,22%	0,75%	0,74%	<b>4,77%</b>
Дэлгэрхаан	2,33%	18,47%	0,89%	0,18%	0,33%		0,24%	0,52%	1,38%	0,28%	0,18%	<b>3,79%</b>
Жаргалант	5,90%	35,61%	7,43%	7,92%	4,98%	6,77%	4,73%	12,65%	9,74%	40,27%	39,15%	<b>5,02%</b>
Заамар	12,90%	1,53%	2,17%	1,45%	0,35%	1,80%	0,86%	0,83%	1,47%	3,59%	5,54%	<b>0,44%</b>
Лүн	0,86%	6,33%	10,96%	1,49%	1,29%	2,21%	2,10%	4,43%	9,24%	20,72%	20,33%	<b>1,47%</b>
Мөнгөнморьт	0,40%	9,21%	3,68%	5,99%	6,29%	6,69%	4,26%	11,38%	7,15%	7,99%	7,35%	<b>1,74%</b>
Өндөрширээт	0,62%	5,35%	3,87%	3,70%	1,63%	0,48%	0,35%	1,61%	11,90%	3,52%	3,08%	<b>1,29%</b>
Сүмбэр	3,43%	25,74%	4,43%	6,17%	0,74%	3,86%	2,23%	4,73%	1,29%	28,60%	25,52%	<b>1,93%</b>
Сэргэлэн	4,29%	5,48%	7,91%	5,37%	0,44%	1,09%	1,32%	5,14%	3,80%	13,54%	5,74%	<b>5,33%</b>
Угтаал	18,07%	33,54%	8,35%	4,65%	5,02%	6,30%	3,74%	21,38%	0,97%	31,66%	23,43%	<b>6,27%</b>
Цээл	19,00%	36,56%	6,33%	4,07%	1,67%	1,60%	0,99%	2,48%	2,61%	11,47%	13,15%	<b>0,89%</b>
Эрдэнэ	3,16%	1,64%	2,29%	2,71%	2,20%	1,07%	2,30%	4,71%	4,39%	4,57%	5,27%	<b>6,30%</b>
Эрдэнэсант	0,81%	2,95%	1,80%	1,31%	4,26%	4,49%	2,34%	1,61%	29,01%	6,76%	6,47%	<b>1,02%</b>
Зуунмод	1,13%	2,06%	1,16%	3,54%	2,58%	1,84%	1,64%	5,96%	7,73%	51,31%	10,08%	<b>1,42%</b>
<b>Бүгд</b>	<b>3,64%</b>	<b>7,20%</b>	<b>6,44%</b>	<b>3,22%</b>	<b>2,52%</b>	<b>2,86%</b>	<b>1,91%</b>	<b>6,09%</b>	<b>12,98%</b>	<b>13,25%</b>	<b>11,25%</b>	<b>3,03%</b>

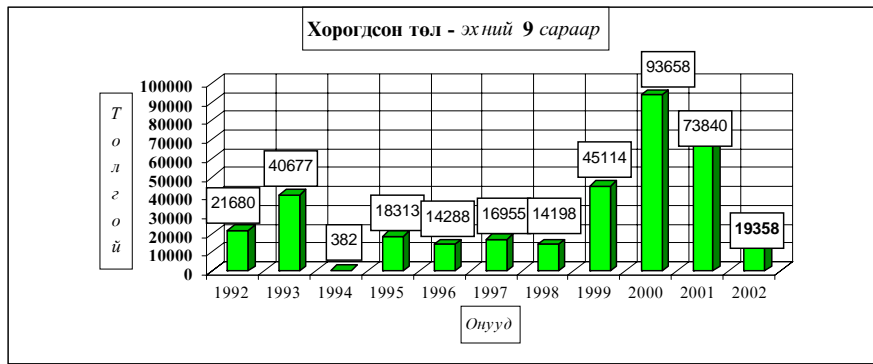

**Том малын зүй бус хорогдол**

10-р сарын 1-ний байдлаар оны эхний малын 1.38 хувь буюу 23008 том мал зүй бусаар хорогдсон нь 2001 оны мөн үеэс 18.46 дахин 401723 толгойгоор; 1992-2001 оны мөн үеүдийн дунджаас 3.84 дахин 65308 толгойгоор тус бүр буурлаа. Дэлгэрхаан, Баянжаргалан, Сэргэлэн, Баяндэлгэр, Эрдэнэ сумд оны эхний малынхаа 7.26-1.94 хувь 3385-1339 том мал зүй бусаар хорогдуулсан нь аймгийн бүх хорогдлын 42.29 хувь (бүгд 9729) эзлэв.

Оны эхний тэмээний 0.73; адууны 1.45; үхрийн 1.86; хонины 1.3; ямааны 1.38 хувь нь тус бүр хорогдов. Хорогдсон малын 10,15 хувь 15049 нь овчноор хорогдлоо.

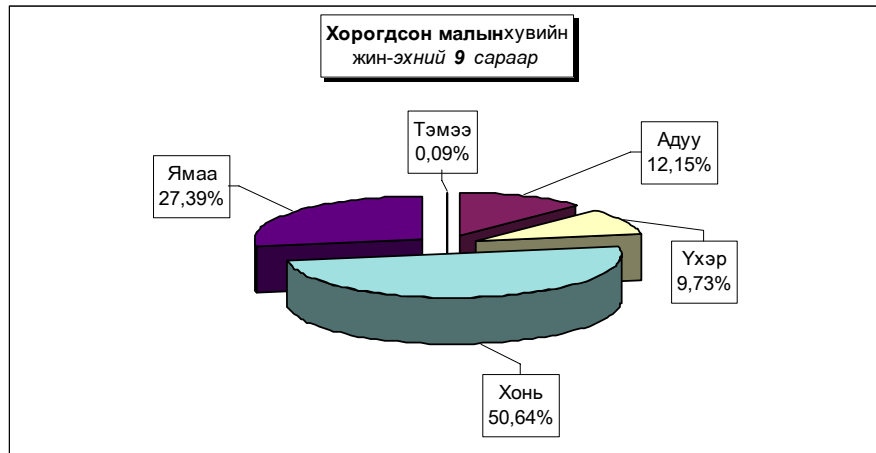

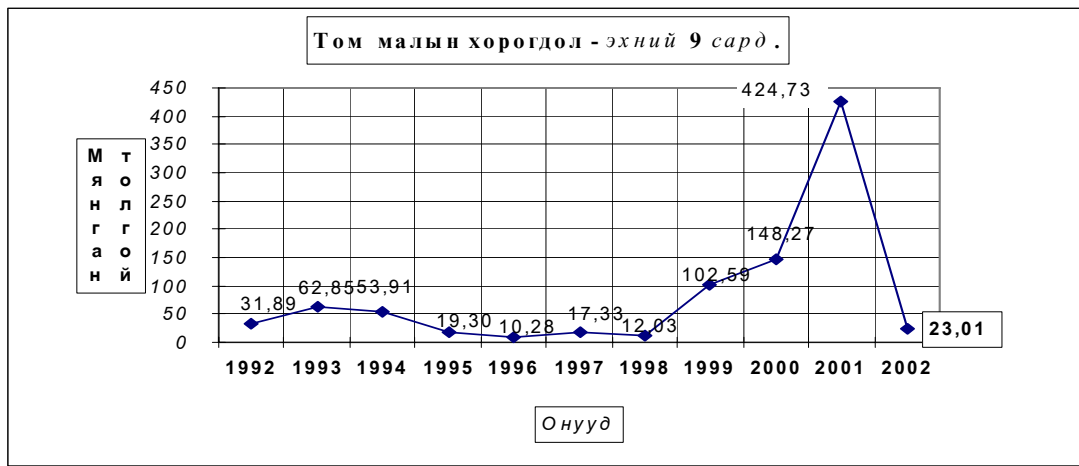

**Том малын зүй бүс хорогдол - Natural losses of adult animals**

	Хорогдсон том мал - толгой Number of losses adult animals, heads						уунаас - өвчнөөр үхсэн мал of which-losses animals due to the diseases						Эзлэх хувь share of		Зөрүү Change (+,-) 2002-09 2001-09
	Малын төрлөөр - by types of animals												хорог- долд total losses	өвчнөөр үхсэн малд losses an- imals due to the diseases	
	Бүгд	Тэмээ	Адуу	Үхэр	Хонь	Ямаа	Бүгд	Тэмээ	Адуу	Үхэр	Хонь	Ямаа			
	Total	camel	horse	cattle	sheep	goat	Total	camel	horse	cattle	sheep	goat			
Алтанбулаг	1466	2	110	194	890	270	299	24	25	200	50	6,37%	20,40%	-31262	
Аргалант	355		39	45	181	90	162	19	23	86	34	1,54%	45,63%	-15334	
Архуст	692		64	58	325	245	37	4	2	21	10	3,01%	5,35%	-9324	
Батсүмбэр	785		97	126	283	279	376	29	71	146	130	3,41%	47,90%	-7656	
Баян	348		45	23	215	65	47	4	4	32	7	1,51%	13,5%	-42581	
Баяндэлгэр	1415	4	275	199	641	296	879	3	95	139	365	6,15%	62,12%	-5084	
Баянжаргалан	2193	3	229	92	1352	517						9,53%		-29174	
Баян-Өнжүүл	1251	7	127	93	596	428	218	3	19	41	99	5,44%	17,43%	-17625	
Баянхангай	114		13	21	53	27	40	3	5	20	12	0,50%	35,09%	-7709	
Баянцагаан	244		15	5	146	78	18	3		15		1,06%	7,38%	-57724	
Баянцогт	496		93	16	308	79	380	8	13	291	68	2,16%	76,61%	-15995	
Баянчандмань	68		13	18	23	14	45	7	12	17	9	0,30%	66,18%	-5427	
Бөрнуур	827		210	78	354	185	503				97	3,59%	60,8%	-9681	
Бүрэн	1549		184	161	895	309						6,73%		-11319	
Дэлгэрхаан	3385		251	172	1964	998	260	16	19	180	45	14,71%	7,68%	1642	
Жаргалант	553		73	76	215	189	160	13	27	72	48	2,40%	28,93%	-14332	
Заамар	358		60	93	110	95	80	16	21	25	18	1,56%	22,35%	-2773	
Лүн	676	2	68	81	344	181	183	12	22	94	55	2,94%	27,1%	-25419	
Мөнгөнморьт	578	1	168	128	237	44	121	1	30	20	30	4,0%	20,93%	-458	
Өндөрширээт	391		58	51	196	86	391	58	51	196	86	1,70%	100,00%	-16907	
Сүмбэр	144		31	29	63	21	59	12	10	28	9	0,63%	40,97%	-5168	
Сэргэлэн	1339		156	76	683	424	203	13	21	95	74	5,82%	15,16%	-21752	
Угтаал	633		45	58	380	150	520	28	40	302	150	2,75%	82,15%	-17802	
Цээл	258		33	46	110	69	258	33	46	110	69	1,12%	100,00%	-9123	
Эрдэнэ	1397	1	61	151	483	701	685	1	28	86	259	6,07%	49,03%	-7397	
Эрдэнэсант	1376	1	256	132	569	418	246	44	43	89	70	5,98%	17,88%	-8654	
Зуунмод	117		21	16	36	44	20	3	6	5	6	0,51%	17,09%	-7685	
<b>Бүгд дүн</b>	<b>23008</b>	<b>21</b>	<b>2795</b>	<b>2238</b>	<b>11652</b>	<b>6302</b>	<b>6190</b>	<b>8</b>	<b>645</b>	<b>794</b>	<b>3012</b>	<b>1731</b>	<b>100%</b>	<b>26,90%</b>	<b>-401723</b>
<b>2002-09</b>	<b>424731</b>	<b>506</b>	<b>59163</b>	<b>69937</b>	<b>208482</b>	<b>86643</b>	<b>17296</b>	<b>11</b>	<b>1861</b>	<b>3150</b>	<b>8287</b>	<b>3987</b>		<b>4,07%</b>	
<i>Зөр- (тоогоор)</i>	<b>-401723</b>	<b>-485</b>	<b>-56368</b>	<b>-67699</b>	<b>-196830</b>	<b>-80341</b>	<b>-11106</b>	<b>-3</b>	<b>-1216</b>	<b>-2356</b>	<b>-5275</b>	<b>-2256</b>			
<i>үү (хувиар)</i>	<b>-94,6%</b>	<b>-96%</b>	<b>-95,3%</b>	<b>-96,8%</b>	<b>-94,4%</b>	<b>-92,7%</b>	<b>-64,2%</b>	<b>-27%</b>	<b>-65,3%</b>	<b>-74,8%</b>	<b>-63,7%</b>	<b>-56,6%</b>			

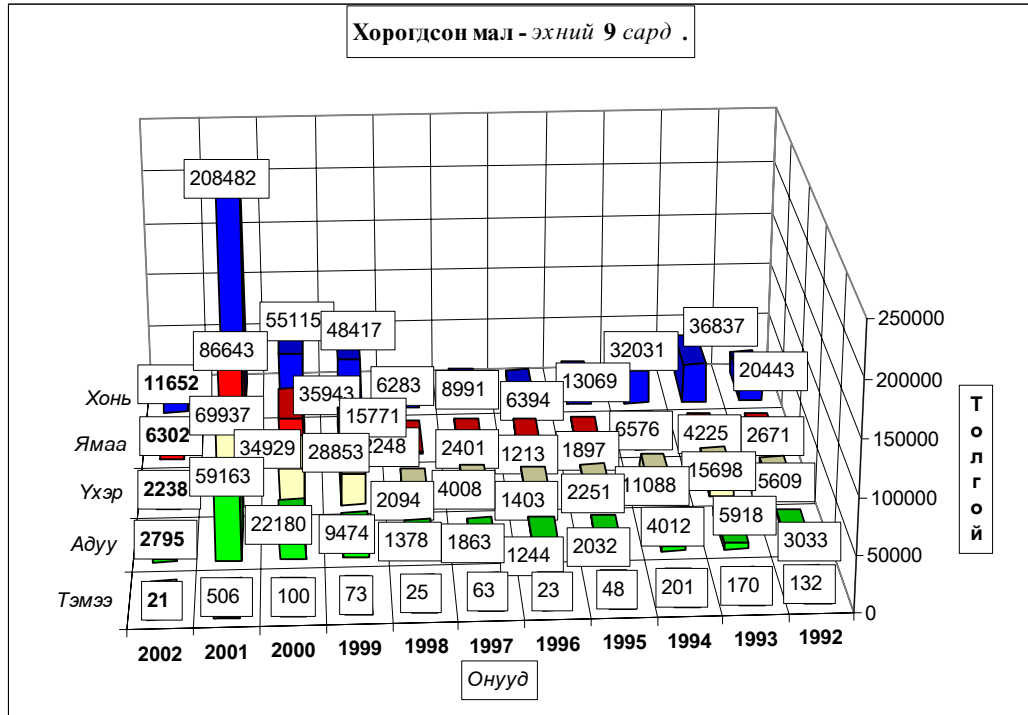

Том малын зүй бус хорогдол - Natural losses of adult animals

	Эхний 9 сард - as of first 9 months											
	1992	1993	1994	1995	1996	1997	1998	1999	2000	2001	дундаж 1992- 2001	2002
<b>Тэмээ</b>	132	170	201	48	23	63	25	73	100	506	134	<b>21</b>
<b>Адуу</b>	3033	5918	4012	2032	1244	1863	1378	9474	22180	59163	11030	<b>2795</b>
<b>Үхэр</b>	5609	15698	11088	2251	1403	4008	2094	28853	34929	69937	17587	<b>2238</b>
<b>Хонь</b>	20443	36837	32031	13069	6394	8991	6283	48417	55115	208482	43606	<b>11652</b>
<b>Ямаа</b>	2671	4225	6576	1897	1213	2401	2248	15771	35943	86643	15959	<b>6302</b>
<b>Бүгд</b>	<b>31888</b>	<b>62848</b>	<b>53908</b>	<b>19297</b>	<b>10277</b>	<b>17326</b>	<b>12028</b>	<b>102588</b>	<b>148267</b>	<b>424731</b>	<b>88316</b>	<b>23008</b>
(сумаар-by soms)												
Алтанбулаг	2489	2586	5950	570	409	1127	892	5087	7556	32728	5939	<b>1466</b>
Аргалант	427	854	404	120	230	686	228	674	2732	15689	2204	<b>355</b>
Архуст	1619	663	1256	1141	291	245	336	4882	1370	10016	2182	<b>692</b>
Батсүмбэр	816	2743	731	1894	325	1498	763	25646	445	8441	4330	<b>785</b>
Баян	1913	227	4937			63	48	848	2328	42929	5329	<b>348</b>
Баяндэлгэр	2753	540	905	460	112	379	809	6502	569	6499	1953	<b>1415</b>
Баянжаргалан	3786	187	1308	700	130	209	97	842	12398	31367	5102	<b>2193</b>
Баян-Өнжүүл	191	2873	5118	853	667	453	179	3046	12224	18876	4448	<b>1251</b>
Баянхангай	445	2097	1529	1820	267	255	146	1152	754	7823	1629	<b>114</b>
Баянцагаан	228	124	1051	575		436	596	1740	20388	57968	8311	<b>244</b>
Баянцогт	447	1856	723	457	693	1050	975	2552	1547	16491	2679	<b>496</b>
Баянчандмань	676	1525	2161	877	331	932	431	1879	260	5495	1457	<b>68</b>
Борнуур	1034	5592	809	750	270	91	211	6493	317	10508	2608	<b>827</b>
Бүрэн	2264	1809	7492	1473	842	631	800	1203	27733	12868	5712	<b>1549</b>
Дэлгэрхаан	968	5464	163	38	61	104	98	363	7799	1743	1680	<b>3385</b>
Жаргалант	1160	6259	1835	465	1340	1976	1039	4127	1649	14885	3474	<b>553</b>
Заамар	883	8790	431	421	104	337	79	173	771	3131	1512	<b>358</b>
Лүн	1488	1231	3118	572	181	547	476	3163	12760	26095	4963	<b>676</b>
Мөнгөнморьт	278	758	455	359	367	437	360	2220	683	1036	695	<b>578</b>
Өндөрширээт	548	1240	1730	514	537	215	126	944	7363	17298	3052	<b>391</b>
Сүмбэр	616	2397	362	382	270	173	205	1494	296	5312	1151	<b>144</b>
Сэргэлэн	901	2327	7816	796	183	472	404	7924	1775	23091	4569	<b>1339</b>
Угтаал	2549	4475	774	1272	388	908	335	11424	360	18435	4092	<b>633</b>
Цээл	828	2882	433	743	356	1049	271	2155	830	9381	1893	<b>258</b>
Эрдэнэ	1424	403	569	497	570	780	568	3037	665	8794	1731	<b>1397</b>
Эрдэнэсант	849	2276	1342	1268	965	1968	1371	2215	22408	10030	4469	<b>1376</b>
Зуунмод	308	670	506	280	388	305	185	803	287	7802	1153	<b>117</b>
<b>Бүгд</b>	<b>31888</b>	<b>62848</b>	<b>53908</b>	<b>19297</b>	<b>10277</b>	<b>17326</b>	<b>12028</b>	<b>102588</b>	<b>148267</b>	<b>424731</b>	<b>88316</b>	<b>23008</b>



Том малын зүй бус хорогдол - Natural losses of adult animals

	Оны эхний малд эзлэх хувь-Percentage of losses to total											
	livestock at beginning of year											
	Эхний 9 сард - as of first 9 months											
	1992	1993	1994	1995	1996	1997	1998	1999	2000	2001	дундаж 1992- 2001	2002
<b>Тэмээ</b>	1,925%	3,036%	4,230%	1,135%	0,530%	1,504%	0,614%	1,787%	2,403%	14,009%	2,922%	<b>0,733%</b>
<b>Адуу</b>	1,442%	2,882%	1,935%	0,923%	0,503%	0,712%	0,492%	3,130%	7,305%	23,711%	4,433%	<b>1,451%</b>
<b>Үхэр</b>	2,808%	7,934%	5,964%	1,180%	0,654%	1,702%	0,841%	10,949%	14,481%	37,965%	8,134%	<b>1,864%</b>
<b>Хонь</b>	1,926%	3,390%	3,165%	1,330%	0,637%	0,881%	0,574%	4,129%	4,690%	18,932%	4,071%	<b>1,303%</b>
<b>Ямаа</b>	1,528%	2,196%	3,124%	0,817%	0,410%	0,693%	0,535%	3,182%	7,276%	17,918%	4,769%	<b>1,376%</b>
<b>Бүгд</b>	<b>1,929%</b>	<b>3,723%</b>	<b>3,327%</b>	<b>1,184%</b>	<b>0,582%</b>	<b>0,928%</b>	<b>0,587%</b>	<b>4,583%</b>	<b>6,684%</b>	<b>21,004%</b>	<b>4,709%</b>	<b>1,379%</b>
	(сумаар-by soms)											
Алтанбулаг	2,731%	2,571%	6,451%	0,714%	0,402%	0,961%	0,668%	3,762%	4,909%	23,936%	5,200%	1,554%
Аргалант	1,008%	1,757%	0,772%	0,200%	0,315%	1,153%	0,377%	1,078%	4,440%	32,709%	3,880%	0,909%
Архуст	5,542%	2,167%	3,642%	3,287%	0,811%	0,637%	0,685%	9,780%	2,811%	20,641%	5,460%	1,906%
Батсүмбэр	1,984%	6,212%	1,702%	3,741%	0,678%	2,751%	1,215%	37,917%	0,964%	16,309%	8,498%	1,498%
Баян	3,429%	0,364%	7,296%			0,105%	0,071%	1,085%	2,910%	63,968%	8,231%	1,209%
Баяндэлгэр	5,052%	0,979%	1,629%	0,838%	0,170%	0,583%	1,150%	8,558%	0,930%	11,266%	3,168%	2,497%
Баянжаргалан	6,728%	0,323%	2,211%	1,198%	0,208%	0,308%	0,130%	0,956%	12,097%	33,575%	7,078%	3,728%
Баян-Өнжүүл	0,198%	2,770%	5,032%	0,921%	0,674%	0,408%	0,146%	2,189%	8,661%	16,041%	3,952%	1,216%
Баянхангай	1,299%	6,083%	5,288%	5,252%	0,744%	0,814%	0,481%	3,038%	1,768%	16,313%	4,545%	0,260%
Баянцагаан	0,214%	0,112%	0,999%	0,556%		0,356%	0,427%	1,119%	12,449%	48,162%	6,695%	0,369%
Баянцогт	0,807%	3,186%	1,158%	0,673%	0,933%	1,464%	1,453%	3,750%	2,318%	24,090%	4,057%	1,025%
Баянчандмань	2,161%	4,708%	6,633%	2,702%	0,986%	2,579%	1,279%	5,469%	0,906%	17,598%	4,463%	0,261%
Борнуур	2,286%	11,449%	1,881%	1,599%	0,587%	0,177%	0,344%	9,978%	0,594%	17,262%	4,995%	1,651%
Бүрэн	2,140%	1,725%	7,539%	1,471%	0,738%	0,489%	0,562%	0,747%	17,107%	10,691%	4,610%	1,338%
Дэлгэрхаан	1,636%	11,746%	0,364%	0,074%	0,102%	0,157%	0,137%	0,479%	10,732%	3,938%	2,837%	7,261%
Жаргалант	2,065%	10,955%	3,661%	0,907%	2,612%	3,655%	1,876%	6,627%	2,501%	20,040%	6,010%	0,910%
Заамар	1,432%	14,609%	0,868%	0,794%	0,173%	0,516%	0,109%	0,208%	0,834%	3,185%	2,172%	0,357%
Лүн	1,727%	1,472%	3,792%	0,749%	0,222%	0,595%	0,451%	2,505%	9,741%	19,485%	4,970%	0,583%
Мөнгөнморьт	0,933%	2,741%	1,948%	1,458%	1,422%	1,692%	1,200%	6,833%	2,357%	3,627%	2,509%	1,734%
Өндөрширээт	0,591%	1,370%	2,237%	0,746%	0,755%	0,290%	0,158%	1,094%	7,916%	20,050%	3,723%	0,477%
Сүмбэр	3,034%	11,541%	2,079%	1,866%	1,360%	0,741%	0,800%	5,306%	1,178%	19,926%	5,053%	0,763%
Сэргэлэн	1,394%	3,153%	10,836%	1,107%	0,235%	0,557%	0,446%	7,919%	2,063%	28,746%	5,696%	2,791%
Угтаал	4,011%	7,288%	1,306%	1,996%	0,613%	1,411%	0,485%	16,094%	0,544%	25,497%	6,256%	1,179%
Цээл	1,836%	7,130%	1,304%	1,940%	0,857%	2,299%	0,529%	3,949%	1,458%	15,189%	4,038%	0,459%
Эрдэнэ	2,473%	0,713%	0,997%	0,792%	0,858%	1,223%	0,804%	3,976%	0,968%	11,409%	2,634%	1,939%
Эрдэнсант	0,616%	1,650%	0,941%	0,867%	0,648%	1,339%	0,840%	1,270%	12,312%	7,083%	2,937%	0,997%
Зуунмод	0,929%	1,746%	1,505%	0,881%	0,966%	0,664%	0,390%	1,630%	0,783%	29,207%	3,011%	0,511%
<b>Бүгд</b>	<b>1,929%</b>	<b>3,723%</b>	<b>3,327%</b>	<b>1,184%</b>	<b>0,582%</b>	<b>0,928%</b>	<b>0,587%</b>	<b>4,583%</b>	<b>6,684%</b>	<b>21,004%</b>	<b>4,709%</b>	<b>1,379%</b>



# А Ж Ү Й Л Д В Э Р

Өмчийн бүх төрлийн аж үйлдвэрийн газрууд оны эхний **9 сард** (1995 оны үнээр, зэрэгцүүлсэн үнэнд шилжүүлснээр) **14212,82** сая ₮-ийн бүтээгдэхүүн үйлдвэрлэсэн нь өмнөх оноос **16,2 хувь** буюу **2745,47** сая ₮-өөр, **2000** оныхоос **9.1 хувь** буюу **1423,1** сая ₮-оор буурчээ. Аймгийн нийт бүтээгдэхүүний үйлдвэрлэл буурсан нь алт, хувцас, мод, модон эдлэлийн үйлвэрлэл өмнөх оноос **17.2-29,0 хувь** буюу **11,2-2710,0** сая ₮-өөр буурсантай холбоотой юм.

Оны үнээр нийт бүтээгдэхүүний үйлдвэрлэлтэнд сумдын үйлдвэрлэсэн бүтээгдэхүүний эзлэж буй хувийн жингээс харахад алт үйлдвэрлэлтийг оруулан тооцсноор **Заамар, Сэргэлэн, Зуунмод Монголморьт** сумд **0.67-89.22** (эдгээр сумдын үйлдвэрлэлт **97,98**) хувийг эзлэв.

Алтны борлуулалтыг оруулахгүй тооцоход **Зуунмод, Борнуур, Баянчандмань, Батсүмбэр Лүн, Жаргалант** сумд **2,30-73,61** (эдгээр сумдын үйлдвэрлэлт **89.82**) хувийг эзэлдэг.

Энэ нь тус аймгийн нийт үйлдвэрлэлтэнд алт, дулааны эрчим хүч болон архины үйлдвэрүүдийн үйлдвэрлэлт илүү хувийн жинг эзэлдэг болохыг харуулж байна.

АЖ ҮЙЛДВЭРИЙН НИЙТ БҮТЭЭГДЭХҮҮН, 1995 оны зэрэгцүүлэх үнээр,  
гол нэрийн бүтээгдэхүүнээр, сая.төг  
GROSS INDUSTRIAL OUTPUT, at constant prices of 1995, estimation by major commodities, mln tog

АЖ ҮЙЛДВЭРИЙН САЛБАР INDUSTRIAL SECTOR	2000 1-IX	2001 1-IX	2002 1-IX	Дүнд эзлэх хувь Percentage share to total			2002% 2001%
				2000	2001	2002	
<b>Нийт дүн Total</b>	<b>15635,94</b>	<b>16958,29</b>	<b>14212,82</b>	<b>100,0%</b>	<b>100,0%</b>	<b>100,0%</b>	<b>83,8%</b>
Ашигт малтмал олборлолт mining and quarrying	15133,77	15782,14	13072,10	96,79%	93,06%	91,97%	82,8%
Хүнсний бүтээгдэхүүн, ундаа үйлдвэрлэлт Manufacture of food products and beverages	119,14	361,84	379,77	0,76%	2,13%	2,67%	105,0%
Сүү, сүүн бүтээгдэхүүн үйлдвэрлэлт Manufacture of dairy products	1,30	8,35	19,59	0,008%	0,049%	0,1378%	234,6%
Үр тарианы гурил, цардуул, малын гэжээл Manufacture of grain mill products, starches, starch products, and prepared animal feeds	13,35	21,48	22,47	0,085%	0,127%	0,158%	104,6%
Хүнсний бусад бүтээгдэхүүний үйлдвэрлэл Manufacture of other food products	16,66	24,64	26,74	0,107%	0,145%	0,188%	108,5%
Ундаа үйлдвэрлэл/сөггууруулах ундаа ороол/ Manufacture of beverages	87,83	307,37	310,97	0,562%	1,813%	2,188%	101,2%
Нэхмэлийн үйлдвэрлэл Manufacture of textiles	3,88	4,37	2,31	0,02%	0,03%	0,02%	52,9%
Хувцас үйлдвэрлэл, үзэг арьс боловсруулалт Manufacture of wearing apparel dressing and dyeing of fur	75,38	554,61	443,07	0,48%	3,27%	3,12%	79,9%
Арьс шир боловсруулах, ширэн эдгэл, гутал үйлдвэрлэл Tanning, dressing of leather, manufacture of luggage, handbags, saddlery harnesses, footwear	11,45	6,41	4,36	0,07%	0,04%	0,03%	68,0%
Мод, модон эдлэл Manufacture of wood and wooden products	82,50	38,92	27,64	0,53%	0,23%	0,19%	71,0%
Нийтлэх, хэвлэх, дуу бичлэг хийх ажллагаа Publishing, printing and reproduction of recorded media	0,83	0,46	1,38	0,005%	0,003%	0,010%	300,0%
Төмрийн үйлдвэрлэл Manufacture of basic metals	0,00	0,45	1,38	0,000%	0,003%	0,010%	306,7%
Цахилгаан, дулаан, уур үйлдвэрлэл Electricity, thermal energy, steam	208,99	209,09	280,81	1,34%	1,23%	1,98%	134,3%

АЖ ҮЙЛДВЭРИЙН БҮТЭЭГДЭХҮҮНИЙ ҮЙЛДВЭРЛЭЛТ, оны үнээр

SALES OF INDUSTRIAL OUTPUT, at current price

мян -₮, mIn.tog

/сумдаар/	Бүтэн 9 сарын гүйцэтгэл			Дүнд эзлэх хувь		
	2000 он	2001 он	2002 он	Percentage share to total		
				2000	2001	2002
Алганбулаг	4190.0	3940.0	27900.0	0.02	0.02	0.08
Аргаланг	3270.0	220.6	1294.0	0.01	0.00	0.00
Архуст			24552.1			0.07
Батсүмбэр	34634.5	70073.5	86907.0	0.15	0.28	0.24
Баян			4747.7			0.01
Баяндэлгэр	492.0	9270.8	14882.9	0.00	0.04	0.04
Баянжаргалан		1020.0	1065.0			0.00
Баян-өнжүүл	996.4	1532.2	11753.9	0.00	0.01	0.03
Баянхангай	755.0	7048.0	15263.2	0.00	0.03	0.04
Баянцагаан						
Баянцогт	2233.3	12583.8	22005.0	0.01	0.05	0.06
Баянчандмань	47286.4	115131.1	70967.4	0.20	0.46	0.20
Борнуур	18401.3	105472.2	93520.8	0.08	0.42	0.26
Бүрэн	2109.0	5725.0	1793.0	0.01	0.02	0.01
Дэлгэрхаан			1768.6			0.00
Жаргалант	43609.3	63094.5	115147.0	0.18	0.25	0.32
Заамар	21038885.9	21393559.4	31875312.2	88.98	86.19	89.22
Лүн	20090.6	46498.2	56978.5	0.08	0.19	0.16
Мөнгөнморьт	775532.6	742184.3	239005.2	3.28	2.99	0.67
Өндөрширээт	1052.8	813.1	3557.8	0.00	0.00	0.01
Сүмбэр	788.0	11310.0	2144.0	0.00	0.05	0.01
Сэргэлэн	912515.4	799700.0	1066935.0	3.86	3.22	2.99
Угтаал	38309.9	29852.0	15029.2	0.16	0.12	0.04
Цээл	18023.5	33127.2	42078.6	0.08	0.13	0.12
Эрдэнэ	15384.9	144083.0	76182.9	0.07	0.58	0.21
Эрдэнэсант	28590.2	29390.2	33189.9	0.12	0.12	0.09
Зуунмод	638628.9	1196648.4	1822348.0	2.70	4.82	5.10
<b>Аймгийн дүн</b>	<b>23645779.9</b>	<b>24822277.5</b>	<b>35726328.9</b>	<b>100.0</b>	<b>100.0</b>	<b>100.0</b>

**ГОЛ НЭР ТӨРЛИЙН БҮТЭЭГДЭХҮҮН ҮЙЛДВЭРЛЭЛТ**  
**PRODUCTION OF MAJOR COMMODITIES**

Гол нэр төрлийн бүтээгдэхүүн	MAJOR COMMODITIES	Хэмжих нэгж	units	Бүтэи 09 сарын гүйцэтгэл			2001 оноос зөрүү (+,-) биет хэмэс
				(биет хэмжээгээр)			
				2000 он	2001 он	2002 он	
	Mongolian traditional costume						
Монгол дээл, тэрлэг бүгд	"DEEL"	ширхэг	pieces	465	1925	1721	-204
Сүлжмэл эдлэл	Knitted goods	мян,төг	thous.teg	3672,5	4192,0	2305,0	-1887,0
Савхин гутал бүгд	Leather footwear	хос	paire	1383	694	598	-96
Эмэгтэй хослол	Female suits	хос	paire	4975			0
Эсгий гутал бүгд	felt boots	хос	paire	1027	700	273	-427
Хивс	Carpet	мян,кв.м	thous.m2	0,07			0,00
Хэрэглээний мод	Wood as a fuel	мян,м3	thous.m3	0	1,5	0,2	-1,3
Гурил	Wheat flour	тонн	tons	103,7	170,0	178,1	8,1
Талх	Bread	тонн	tons	94,6	153,1	163,0	9,9
Нарийн боов	bakery products	тонн	tons	16,1	18,1	21,0	2,9
Арвайн гурил	bakery flour	тонн	tons	0,8		1,3	1,3
Савхин дээл, куртка	Leather jacket	ширхэг	pieces	0			0
Костюм	Suits	хос	paire	0	36018	0	-36018
Гэрийн мод, модон эдлэл	Wood and wooden articles	мян,төг	thous.teg	3096,0	4076,6	11759,7	7683,1
Ундаа	Soft drinks	мян,литр	thous.l	85,4	133,5	127,9	-5,6
Зүсмэл материал	Sawn wood	мян,м3	thous.m3	4,9	2,2	1,0	-1,2
Тэжээл	Fodder	тонн	tons	46,8	50,5	40,8	-9,7
Куртка	Jacket	ширхэг	pieces	24554	0	35074	35074
Цамц, Желет	Sweater	ширхэг	pieces	37082	74937	246031	171094
Өмд	Troosers @ pants	ширхэг	pieces	183105	179221	1512616	1333395
Шорт	shorts	ширхэг	pieces	25938	100831	225823	124992
Жинсэн юбка		ширхэг	pieces				0
Пальто	Overcoat	ширхэг	pieces			8447	8447
Алт, мөнгөн эдлэл	Jewellery	ширхэг	pieces				0
Хөвөнтэй бээлий	Cotton mittens	хос	paire	150			0
Цэвэр ус борлуулалт	Distribution water	мян/м3	thous.m3	153,1	111,4	174,5	63,1
	Collection, purification and distribution water	мян/м3	thous.m3	107,5	55,0	113,3	58,3
Сувагжуулалт		мян/м3	thous.m3	107,5	55,0	113,3	58,3
Зуух, яндан, пийшин	oven, chimney	ширхэг	pieces	6	12	162	150
Барилгын хаалга, цонх	Building door and windows	мян,м,кв	thous.m2	0,00	0,01	0,02	0,01
Архи, дарс	Alcohol drinks	мян, литр	thous.l	46,0	171,1	185,90	14,8
Сонин	Newspaper	мхдх	min.pr.p	0,1		0,0	0,0
Ном товхимол	Book	мхдх	min.pr.p	10,0			0,0
Хүснэгт маягт	Charters	мхдх	min.pr.p	223,3	191,2	573,0	381,8
Бланк / бусад	Blank /others/	мян,ш	min.pieces				0,0
Цах. Эрчим хүч	Electricity	мян,кв,ц	min.kw.h	1,9		1,6	1,6
Дул. Эрчим хүч	Thermal energy	мян,г,кл	thous.Gcal	48,0	87,1	109,1	22,0
Спорт хослол	Sports clothes	хос	paire	15269	15334	50060	34726
Эсгий	Felt	мян,м	thous.m				0,0
Тоосго /мян.шир/	Bricks	мян.шир	min.pieces	58			0,0
Сүү,сүүн бүтээгдэхүүн	Milk, milk products	мян,төг	thous.teg	1300,0	8355,0	19587,0	11232,0
Алт /кг /	Gold	кг	kg	3466,2	3614,7	2994,0	-620,7

Аж үйлдвэрийн гол нэр төрлийн 34 бүтээгдэхүүнээс 23 нэрийн бүтээгдэхүүний үйлдвэрлэл өнгөрсөн оны мөн үеэс нэмэгдлээ. Нэр төрлөөр нь үзвэл талх, нарийн боов, архи, улаан буудайн гурил, арвайн гурил, сүү сүүн бүтээгдэхүүн, гэрийн хэрэглэл, хүснэгт маягт, пальто, куртка, төрөл бүрийн цамц, өмд, шорт, спорт хослол, эсгий, барилгын цонх, нийшин, зуух яндан, суудлын машины чиргүүл, сувагжуулалт, цэвэр ус борлуулалт, цахилгаан, дулааны эрчим хүч зэрэг бүтээгдэхүүний үйлдвэрлэл өсч, хивэг, монгол дээл, сүлжмэл эдлэл, эрэгтэй костюм, ховонтэй бээлий, савхин гутал, ном, сонин сэтгүүл, зүсмэл материал, хэрэглээний мод үйлдвэрлэлт, алт зэрэг 11 нэрийн бүтээгдэхүүний үйлдвэрлэл буурчээ.

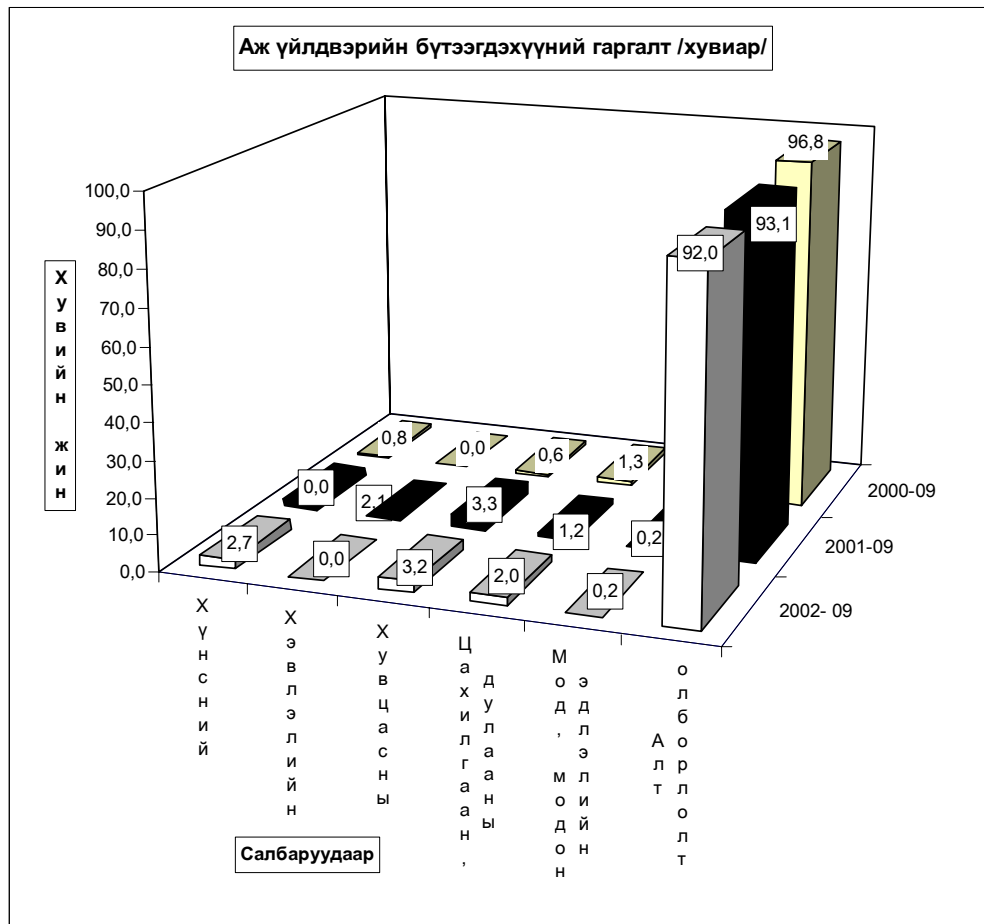

Аж үйлдвэрийн салбарын дүнгээр оны эхний 9 сард оны үнээр 35888,98 сая ₮-ийн бүтээгдэхүүн борлуулсан нь өнгөрсөн оны мөн үеийнхээс 10,2 хувь буюу 3316,0 сая ₮-өөр өсчээ. Энэ нь модны үйлдвэрлэлээс бусад бүх салбарын борлуулалт өнгөрсөн оны мөн үеэс 7,0-141,6 хувь буюу 1,77-2158,7 сая ₮-өөр өссөн нь нөлөөлжээ.

Оны үнээр нийт борлуулалтанд сумдын борлуулсан бүтээгдэхүүний эзлэх хувийн жинг зэрэгцүүлэн харахад алт олборлолтыг оруулан тооцсноор **Замар, Зуунмод, Сэргэлэн, Мөнгөлмөр, Жаргалант, Батсүмбэр, Баянчандмань** сумд **0.20-88.22** (эдгээр сумдын борлуулалт **98.57**) хувийг эзлэв.

Алтны борлуулалтыг оруулахгүй тооцоход **Зуунмод, Баянчандмань, Батсүмбэр, Борнуур, Лүн, Жаргалант** сумд **2,31-73.94** (эдгээр сумдын борлуулалт **90,22**) хувь нь байна.

Энэ нь тус аймгийн нийт борлуулалтанд дулааны эрчим хүч болон архины үйлдвэрүүдийн борлуулалт илүү хувийн жинг эзэлж байгаатай холбоотой байна.

АЖ ҮЙЛДВЭРИЙН БОРЛУУЛСАН БҮТЭЭГДЭХҮҮН, оны үнээр, сая төг  
SOLD PRODUCTION OF INDUSTRY, at current price, mln tog

АЖ ҮЙЛДВЭРИЙН САЛБАР INDUSTRIAL SECTOR	2000 I-IX	2001 I-IX	2002 I-IX	Дүнд эзлэх хувь Percentage share to total			2002% 2001%
				2000	2001	2002	
				2000	2001	2002	
<b>Нийт дүн Total</b>	<b>30057,96</b>	<b>32572,97</b>	<b>35888,98</b>	<b>100,0</b>	<b>100,0</b>	<b>100,0</b>	<b>110,2%</b>
<b>Ашигт малтмал олборлолт mining and quarrying</b>	29107,70	31047,30	33205,10	96,84%	95,32%	92,52%	<b>107,0%</b>
<b>Хүнсний бүтээгдэхүүн, ундаа үйлдвэрлэл Manufacture of food products and beverages</b>	148,39	386,56	594,91	0,49%	1,19%	1,66%	<b>153,9%</b>
Ү Сүү, сүүн бүтээгдэхүүн үйлдвэрлэл Manufacture of dairy products	1,30	8,35	18,11	0,9%	2,2%	3,0%	<b>216,9%</b>
Ү Үр тариагны гуриал, цардуул, малын тэжээл Manufacture of grain mill products, Starches, starch products, and prepared animal feeds	30,51	52,82	40,45	20,6%	13,7%	6,8%	<b>76,6%</b>
с Хүнсний бусад бүтээгдэхүүний, үйлдвэрлэл Manufacture of other food products	38,26	55,47	62,69	25,8%	14,3%	10,5%	<b>113,0%</b>
с Ундаа үйлдвэрлэл/согтууруулах ундаа ороол/ Manufacture of beverages	78,32	269,92	473,66	52,8%	69,8%	79,6%	<b>175,5%</b>
<b>Нэхэмгийн үйлдвэрлэл Manufacture of textiles</b>	3,87	4,43	2,31	0,013%	0,014%	0,006%	<b>52,1%</b>
<b>Хувцас үйлдвэрлэл, үсэг арьс боловсруулалт Manufacture of wearing apparel dressing and dyeing of fur</b>	232,92	411,56	994,19	0,77%	1,26%	2,77%	<b>241,6%</b>
Арьс пир боловсруулах, пирон эдлэл, гутал үйлдвэрлэл Tanning, dressing of leather, manufacture of luggage, handbags, saddlery harnesses, footwear	11,84	13,38	13,63	0,04%	0,04%	0,04%	<b>101,9%</b>
<b>Мөд, мөдөн эдлэл Manufacture of wood and wooden products</b>	26,08	23,29	17,72	0,09%	0,07%	0,05%	<b>76,1%</b>
<b>Нийгэм, хэвлэх, дуу бичлэг хийх ажлынгаа Publishing, printing and reproduction of recorded media</b>	5,60	5,79	7,56	0,019%	0,018%	0,021%	<b>130,6%</b>
<b>Төмрийн үйлдвэрлэл Manufacture of basic metals</b>	0,14	1,19	4,99	0,000%	0,004%	0,014%	<b>419,3%</b>
<b>Цахилгаан, дулаан, уур үйлдвэрлэл Electricity, thermal energy, steam</b>	521,42	679,47	1048,57	1,73%	2,09%	2,92%	<b>154,3%</b>

АЖ ҮЙЛДВЭРИЙН БҮТЭЭГДЭХҮҮНИЙ БОРЛУУЛАЛТ , оны үнээр  
SALES OF INDUSTRIAL PRODUCTION, at current price

/сумдаар/	мян -₮, m In.tog			Дүнд эзлэх хувь		
	Бүтэн 9 сарын гүйцэтгэл			Percentage share to total		
	2000 он	2001 он	2002 он	2000	2001	2002
Алганбулаг	3140.0	7800.0	15900.0	0.01	0.03	0.04
Аргалант		220.6	1294.0		0.00	0.00
Архуст	1275.0	10.0	24552.1	0.00	0.00	0.07
Батсүмбэр	32514.0	59897.4	87242.0	0.11	0.23	0.24
Баян			4747.7			0.01
Баяндэлгэр	492.0	11072.8	15068.5	0.00	0.04	0.04
Баянжаргалан		880.0	1065.0			0.00
Баян-өнжүүл	1106.4	1803.5	11799.3	0.00	0.01	0.03
Баянхангай	730.0	7048.0	15263.2	0.00	0.03	0.04
Баянцагаан						
Баянцогт	3445.8	5462.2	23341.8	0.01	0.02	0.07
Баянчандмань	45082.4	88979.7	70967.4	0.15	0.34	0.20
Борнуур	12409.5	50984.2	60722.2	0.04	0.19	0.17
Бүрэн	2415.0	6637.1	1514.0	0.01	0.03	0.00
Дэлгэрхаан			1828.6			0.01
Жаргалант	64297.4	53980.0	114987.0	0.21	0.21	0.32
Заамар	26424832.1	23576532.2	31875195.2	87.85	90.06	88.82
Лүн	21293.7	32192.0	54085.5	0.07	0.12	0.15
Мөнгөнморьт	1415197.9	479948.8	234973.5	4.70	1.83	0.65
Өндөрширээт	1052.8	825.1	3557.8	0.00	0.00	0.01
Сүмбэр	668.0	7500.0	2144.0	0.00	0.03	0.01
Сэргэлэн	1220998.2	686196.2	1066935.0	4.06	2.62	2.97
Угтаал	11982.0	28190.0	14305.1	0.04	0.11	0.04
Цээл	18003.3	39680.6	42078.6	0.06	0.15	0.12
Эрдэнэ	22761.9	90670.8	76182.9	0.08	0.35	0.21
Эрдэнэсант	31159.2	29390.2	28089.9	0.10	0.11	0.08
Зуунмод	743983.9	911824.8	2041136.0	2.47	3.48	5.69
<b>Аймгийн дүн</b>	<b>30078840.5</b>	<b>26177726.2</b>	<b>35888976.3</b>	<b>100.0</b>	<b>100.0</b>	<b>100.0</b>

Аж үйлдвэрийн салбарт 2002 оны 9-р сард нийт 3134 хүн ажиллаж хөдөлмөрийн бүтээмж 4535,0 мянган ₮ байгаа нь өнгөрсөн оны мөн үеэс 13.9 хувиар, 2000 оноос 24,4 хувиар тус бүр буурлаа.

АЖ ҮЙЛДВЭРИЙН АЖИЛЛАГСДЫН ТОО, сарын эцэст  
EMPLOYMENT IN INDUSTRY, at the end of the month

АЖ ҮЙЛДВЭРИЙН САЛБАР INDUSTRIAL SECTOR	2000 IX	2001 IX	2002 IX	Дүнд эзлэх хувь Percentage share to total			2002% 2001%
				2000	2001	2002	
<b>Нийт дүн Total</b>	<b>2606</b>	<b>3222</b>	<b>3134</b>	<b>100,0</b>	<b>100,0</b>	<b>100,0</b>	<b>97,3%</b>
<b>Ашигт малтмал олборлолт mining and quarrying</b>	1263	1933	1842	48,47%	59,99%	58,77%	<b>95,3%</b>
<b>Хүнсний бүтээгдэхүүн, ундаа үйлдвэрлэлт Manufacture of food products and beverages</b>	163	157	203	6,25%	4,87%	6,48%	<b>129,3%</b>
Ү Сүү, сүүн бүтээгдэхүүн үйлдвэрлэлт Manufacture of dairy products	0	10	13	0,0%	6,4%	6,4%	<b>0,0%</b>
Ү Үр тарианы гурил, цардуул, малын тэжээл Manufacture of grain mill products, Starches, starch products, and prepared animal feeds	20	14	14	12,3%	8,9%	6,9%	<b>100,0%</b>
с Хүнсний бусад бүтээгдэхүүний, үйлдвэрлэл Manufacture of other food products	67	43	63	41,1%	27,4%	31,0%	<b>146,5%</b>
с Ундаа үйлдвэрлэл/согтууруулах ундаа ороол/ Manufacture of beverages	76	100	126	46,6%	63,7%	62,1%	<b>126,0%</b>
<b>Нөхмөлийн үйлдвэрлэл Manufacture of textiles</b>	11	2	11	0,422%	0,062%	0,351%	<b>550,0%</b>
<b>Хувцас үйлдвэрлэл, үслэг арьс боловсруулалт Manufacture of wearing apparel dressing and dyeing of fur</b>	754	920	847	28,93%	28,55%	27,03%	<b>92,1%</b>
<b>Арьс нивр боловсруулах, нирэн элдэл, гутал үйлдвэрлэл Tanning, dressing of leather, manufacture of luggage, handbagz, saddlery harnesses, footwear</b>	49	20	32	1,88%	0,62%	1,02%	<b>160,0%</b>
<b>Мод, модон элдэл Manufacture of wood and wooden products</b>	40	22	21	1,53%	0,68%	0,67%	<b>95,5%</b>
<b>Нийтлэх, хэвлэх, дуу бичлэг хийх ажиллагаа Publishing, printing and reproduction of recorded media</b>	11	7	11	0,422%	0,217%	0,351%	<b>157,1%</b>
<b>Төмрийн үйлдвэрлэл Manufacture of basic metals</b>	2	2	8	0,077%	0,062%	0,255%	<b>400,0%</b>
<b>Цахилгаан, дулаан, уур үйлдвэрлэл Electricity, thermal energy, steam</b>	313	159	159	12,01%	4,93%	5,07%	<b>100,0%</b>



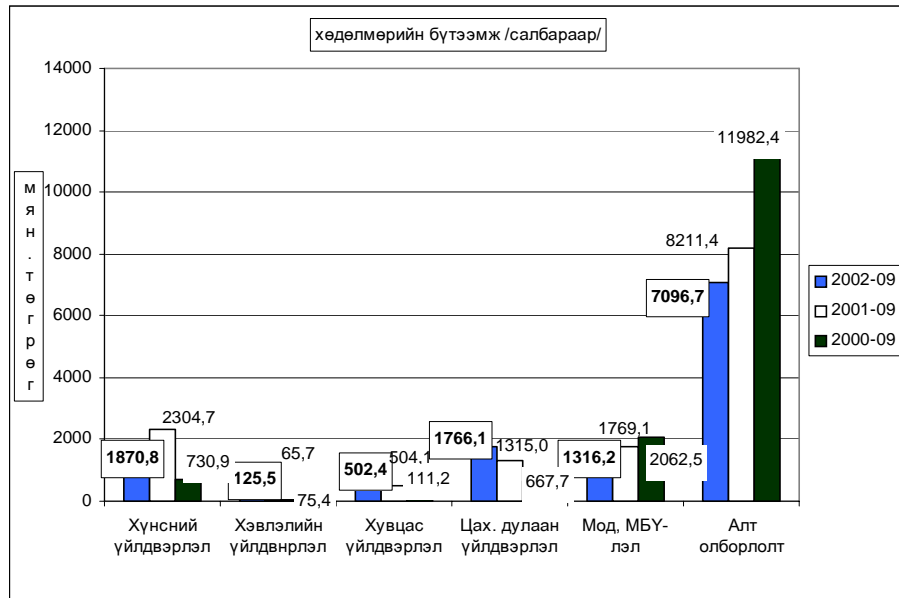
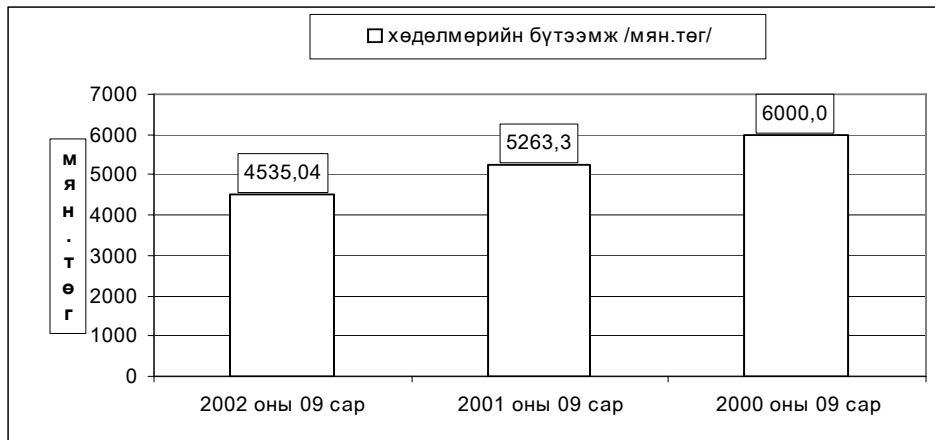

### Алт олборлолт

Тус аймгийн нутаг дэвсгэр дээр үйл ажиллагаа явуулж **алт олборлож** байгаа **31** аж ахуйн нэгж эхний **9** сард **бохир жингээр 3336,6**, **цэвэр жингээр 2994,0 кг** алт тушааж оны үнээр **33205,1** сая ₮-ийн борлуулалт хийсэн нь өмнөх оны мөн үеэс олборлож тушаасан алт **620,7 кг** -аар буурч, үнийн дүн **2157,8** сая ₮-өөр өсчээ.

**9-р** сарын байдлаар **1** грамм алтны дундаж үнэ **11090.55 ₮** байгаа нь өмнөх оны мөн үеэс **2501.40 ₮**-өөр өслөө.

Алт олборлолтыг аж ахуйн нэгжийн хариуцаагын хэлбэрээр үзүүлбэл:

	Ужад тунгасан алт /кг/			2002-09 2001-09	Ужад тунгасан алт /мөнгөт/			1 грамм алтны үнэ			2001 оноос зөрүү /+-/	
	2000-09	2001-09	2002-09		2000-09	2001-09	2002-09	2000-09	2001-09	2002-09	олборло- сон алт /кг/	1 грам- мын үнэ /төг.мөн/
УУГ	269,3	74,6	51,6	69,2	2269506,8	641429,9	580500,0	8427,43	8598,26	11250,00	-23,0	2651,7
Хувьцаат компани	219,0	412	324,6	78,8	1835530,5	3623656,1	3668100,0	8381,42	8795,28	11300,37	-87,4	2505,1
ХХК	2977,9	3128,1	2617,8	83,7	25002685,2	26782203,5	28956500,0	8396,08	8561,81	11061,39	-510,3	2498,6
<b>ДҮН</b>	<b>3466,2</b>	<b>3614,7</b>	<b>2994,0</b>	<b>82,8</b>	<b>29107722,5</b>	<b>31047289,5</b>	<b>33205100,0</b>	<b>8397,59</b>	<b>8589,17</b>	<b>11090,55</b>	<b>-620,7</b>	<b>2501,4</b>

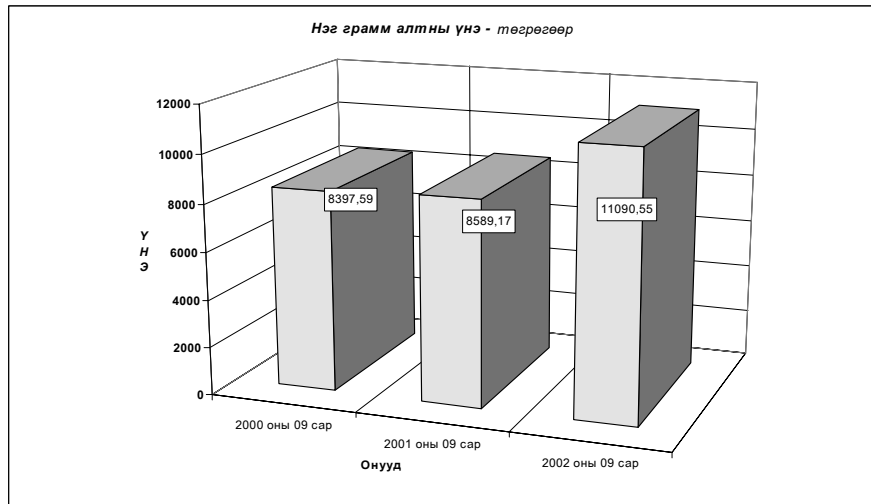
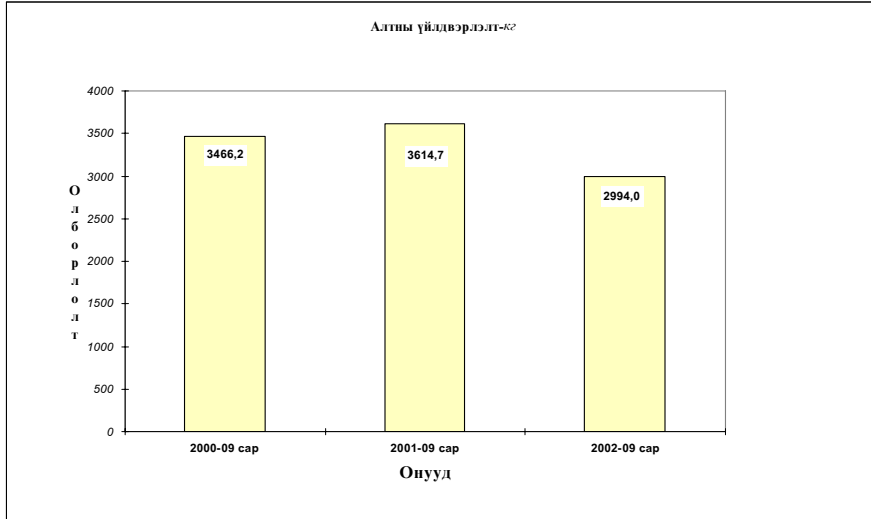

Ахуй үйлчилгээний байгууллагууд оны эхний 9 сард 190 цэгт 246 хүн ажиллаж, 63976,2 мянган ₮-ийн орлого үйлчилгээний ажил хийж 42399,8 мянган ₮-ийн зардал гаргаж 24646 хүнд үйлчилсэн байна. Нийт орлогын 19.4 хувь нь оёдол, 13,3 хувь нь гутал, 21,2 хувь нь модон эдлэл, 14,2 хувь нь тээврийн хэрэгслийн болон ахуйн техникийн засвар, 22,4 хувь нь үсчин гоо засал, гэрэл зураг, 6.8 хувь нь халуун усны, 2.7 хувь нь бусад үйлчилгээний орлого байна.

Ахуйн үйлчилгээний газруудын орлогын гүйцэтгэлийг гол нэр төрлөөр үзүүлэл:

сумд	Бүтд		Үүнгэс											
			Оёдол		Гуталзасвар		Ахуйн техникийн засвар		Үсчин, гоо засал		Гэрэл зураг		Халуун ус	
	Орлого	Үйлч- лүүлсэн хүний тоо	Орлого	Үйлч- лүүлсэн хүний тоо	Орлого	Үйлч- лүүлсэн хүний тоо	Орлого	Үйлч- лүүлсэн хүний тоо	Орлого	Үйлч- лүүлсэн хүний тоо	Орлого	Үйлч- лүүлсэн хүний тоо	Орлого	Үйлч- лүүлсэн хүний тоо
АБ	438.5	392			95.0	47			126.0	100	190.0	190	27.5	55
АР	867.0	376	416.0	146					76.0	82	35.0	84		
АТ	180.0	170			35.0	20			85.0	40	60.0	110		
БС	519.4	797	80	26	84.0	28			119.4	98	236.0	645		
БА	807.8	746	135.0	21	285.6	136			197.2	209	190.0	380		
БД	1154.0	407	940.0	188	95.0	43			59.0	89	60.0	87		
БЖ	770.0	673			435.0	169			123	176	212	328		
БӨ	156.0	184									156	184		
БХ	1400.1	966	114.0	24.0	83.0	105			134.0	121	134.6	285.0	141.9	364
БЦ	0.0	0												
БТ	486.3	280			138.6	54			32.0	26	208.1	173		
БЧ	2771.4	956	1204.6	128	151.9	28	10.0	9	516.1	280	197.2	414	93.7	80
БН	2454.2	1243	1234.3	141	567.2	148			303.2	448	349.5	506		
БҮ	292.2	302			191.0	123					79.2	114	22.0	65.0
ДХ	301.8	70	50.0	10	39.5	7			52.3	19	30.0	25		
ЖА	1945.0	1611					650.0	111	770.0	795	305.0	360	220	345
ЗА	2570.0	1219	1600.0	210	250.0	150			160	400	110	241	450.0	218
ЛҮ	2531.1	842	495.0	67	283.5	100	85.9	29	177.0	105	43.9	48	75.3	248
ММ	933.0	913	419.8	55	78.0	40			370.7	588	64.5	230		
ӨШ	301.3	376			184.5	105			10.3	25	106.5	246		
СҮ	706.0	410			250.0	159			456.0	251				
СЭ	0.0	0												
УГ	765.6	235	283.0	31	82.0	5			110.5	87	69.3	45	2.0	40.0
ЦЭ	1511.0	417	40.0	8	120.0	6	30.0	11	351.0	137	400.0	233		
ЭР	1355.0	478	1075.0	123	30.0	40	20	29	165.0	182	50.0	86	15.0	18.0
ЭС	6300.0	2127	1450.0	215	1000.0	125			1000.0	1100	600.0	400	50.0	57
ЭМ	32459.5	8456	2879.0	134	4025.0	1079	290.6	136	3087.3	2116	1862.7	1445	3236.0	2987
Дүн	63976.2	24646	12415.7	1527	8503.8	2717	1086.5	325	8481.0	7474	5749.5	6859	4333.4	4477



Барилгын гүйцэтгэгч байгууллагууд оны эхний 9 сард 830.2 сая ₮-ийн барилга угсралт, их засварын ажил гүйцэтгэв.

(оны үнээр-млн.төг) (at current prices - (thous.tog))	ЭХНИЙ 9 сар - In first 9 months										
	1992	1993	1994	1995	1996	1997	1998	1999	2000	2001	2002
<b>Барилга угсралт, засварын ажил-бүтл</b>	25171,3	132490,0	72331,3	247343,5	378614,5	750840,0	915906,8	756420,4	572341,5	701614,8	<b>830254,6</b>
Construction and repair - total											
үүнээс-барилга угсралтын ажил of which - construction	20722,7	99113,4	46465,7	194945,0	278245,6	666727,9	750481,4	647519,3	458690,9	501033,4	283872,4

(млн.төг - thous.tog)	2002 оног		
	Гүйцэтгэсэн аж ахуйн нэгжүүд Done by units		
	Бүтл	Төрлийн	Хувийн ба хувьцаат
	Total	govern-ment	private & privatized
<b>Барилга угсралт, засварын ажил-бүтл</b>	<b>830254,6</b>	<b>572729,0</b>	<b>257525,6</b>
Construction and repair- total			
үүнээс-барилга угсралтын ажил of which - construction	283872,4	240472,4	43400,0

ОБЪЕКТЫН НЭР-МЯН.ТӨГ	2002 оны гүйцэтгэл-Done by 01 2002 year		АШИГЛАЛТАД ОРСОН	
	ЖИЛНИЙ ЭХНЭЭС In first of beginning year	9 сард In september	хүч чадал	үндэсн фонд Fixed asset
Багануур - ХК-ны цогцолон өргөтгөл	92381,2		360 м	
4-р зөрдөг С ДЭЭ групп	4423,7			
Архангайн халуун хайрсан зам	143667,5	96546,0	3 км	
Лүн сумын орон сууцны барилгууд	9400,0	9400,0		
Лүн сумын дэлгүүр, гуанз, үйлчилгээний төв	24000,0	24000,0		
Баянхангай сумын орон сууцны барилгууд	5000,0	5000,0		
Батсүмбэрийн бага сургууль	5000,0	5000,0	82м2	
Горхийн модон гүүрийн засвар	57500,3			
налаих-1 эрэлжин замны өвлийн арчлалт	40704,0			
Ув-багануурын замны өвлийн арчлалт	12604,8			
Ув-Мандагтовинь замны өвлийн арчлалт	53152,5			
Ув-зуунмодны замны өвлийн арчлалт	4372,8			
Гэрэлжин 2 и модон гүүр	4347,8			
зуунмодны замны засвар	40490,1			
Мандагтовь хотын замны засвар	50030,4	9890,4		
далангядагд-Цогт овоо замны засвар	3309,3			
Ув-Өндөрхааны замны засвар	27041,6			
Ув-зуунмодны замны засвар	10094,5			
утгаалын автогэдрин зам	15425,2			
Ургац тээврийн зам засвар	9316,9	9316,9	13 км	
Нетронис компани ШТ С-ын тохижилт	18000,0	18000,0		
зуунмодны эрүүд мэндийн газрын засвар	1711,9		49м2	
зуунмодны өвчин конторын засвар	1996,7		391 м2	
ДЭХНУ-ийн уурын зуухны засвар	3780,0		692 м2	
Цээл сумын хүн эмнэлгийн засвар	21024,0		780,0	
Баянцогт сумын халуун усны засвар	6280,0	1280,0	144,0	
Зуунмодны Стадионы засвар	1320,0	1320,0	1596,0	
Зуунмодны Орон нутаг судлах музейн засвар	11423,0	187,8	547	
Бүрэн сумын дунд сургуулийн засвар	27049,1			
Засаг даргын тамгын газрын дээврийн засвар	2200,0			
зуунмод сумын М С У Г өвийн засвар	60994,5	19694,5		
ХААУГ-ийн сантехникийн засвар	1800,0			
Зүүндэлгэрийн халуун усны сантехникийн засвар	4000,0	2500,0		
ХААУ-ны худаг засвар	22500,0	15000,0		
Зүүндэлгэрийн халуун усны барилгын засвар	6600,0	1000,0		
Баяндэлгэрийн халуун усны барилгын засвар	3600,0			
зуунмод сумын М С У Г өвийн сан техникийн засвар	12000,0	12000,0		
Бүрэн сумын дунд сургуулийн сан техникийн засвар	14560,0	14560,0		
Баянцогт сумын дунд сургуулийн засвар	20500,0	10500,0		
Бүрэн сумын дунд сургуулийн цахилгааны засвар	390,9			
Цээл сумын хүн эмнэлгийн цахилгааны засвар	550,0			
Зуунмод сумын М С У Г өвийн цахилгааны засвар	5500,0	5500,0		
Лүн сумын уялчилгээний төвийн засвар	2400,0	2400,0		
БЧ. Нарийн боовны цехийн засвар	1000,0	1000,0		
ДХ. Талмын газрын засвар	1000,0	1000,0		
ДХ. Сургуулийн засвар	1000,0	1000,0		

**Барилга угсралт, засварын ажлын  
үндэслэл, барилга байгууламжийн төрлөөр**

			Бүгд дүн		
			2000-09	2001-09	2002-09
<i>(мянган-төгрөг)</i>					
<b>I. шинэ барилга, өргөтгөл, шинэчлэл - бүгд</b>			<b>459690,9</b>	<b>200581,4</b>	<b>283872,4</b>
Ү	Орон сууцны барилга	а.Бүгд			14400,0
		үүнээс-угсармал			
Ү	Орон сууцны бус барилга	а.Үйлдвэрийн		14781,5	
		б.Худалдаа, үйлчилгээний	9000,0		
		в.Эмнэлэг, сургууль, соёлын		10000,0	24000,0
н		г.Бусад (контор, агуулах, гарааж, бусад)	17200,0	3600,0	5000,0
		э	Инженерийн барилга	а.Эрчим хүчний	
э	байгууламж	б.Холбооны		292995,9	112976,3
с		в.Авто зам			
		г.Гүүр, гүүрэн гарц	140495,0	59223,6	96804,9
		д.Далан, суваг, шугам, сүлжээ			
		е.Бусад (зам талбайн ажил, бусад)			
<b>II. Засвар - бүгд</b>			<b>112650,6</b>	<b>501033,4</b>	<b>546382,2</b>
<b>III. Барилга угсралт, засварын - бүгд</b>			<b>572341,5</b>	<b>701614,8</b>	<b>830254,6</b>
Ажиллагсад	бүгд	тоо	313	454	382
		цалингийн сан	69105,6	87135,9	102290,0
	барилгын	тоо	262	369	325
		цалингийн сан	58475,2	70223,0	88977,8
үүнээс	инженер техникийн ажилтан		24	36	33
	мэргэжлийн ажилчид		202	302	236

**Барилгын ажлын динамик. (Эхний 9 сараар)**

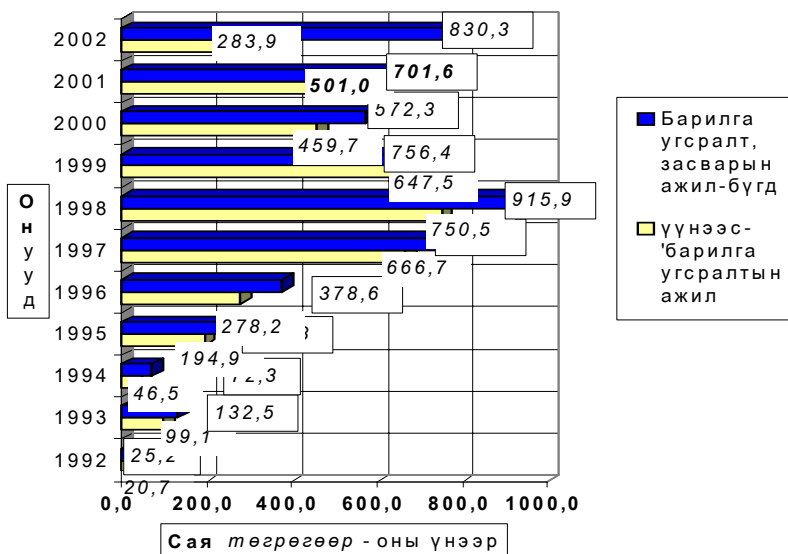



## Холбоо

2002 оны эхний 9 сард авто тээврээр үйлчилгээ хийдэг УҮГ, Компани, Хоршоо, ХЭАА-нууд 103,8 мянган-тонн ачаа, 4160,2 мян-тонн-км, 114,3 мян-хүнд үйлчлэн 9082,7 мян-хүн-км-ийн ажил үйлчилгээ гүйцэтгэсэн нь өмнөх оны мөн үеийнхээс 2675,5 мян-тн-км, 4423,0 мян-хүн-км-ийн ажил үүрэг тус тус илүү гүйцэтгэж, үйлчлүүлсэн хүний тоо 25.1 мянган хүнээр илүү байна.

### Тээвэр. Transport.

Тээврийн үзүүлэлтүүд <i>Transport indicators</i>	Хэмжих нэгж	2000 IX	2001 IX	2002 IX	2002 / 2001%	
					тоогоор	хувиар
Тээсэн ачаа - Бүгд <i>Carried freight-total</i>	мян-тонн thous-tons	68.1	58.2	<b>103.8</b>	45.6	178.4%
Ачаа эргэлт - Бүгд <i>Freight turnover-total</i>	мян-тн-км thous-tons-km	1946.0	1484.7	<b>4160.2</b>	2675.5	280.2%
Зорчигчид - Бүгд <i>Passengers-total</i>	мян-хүн thous-persons	52.7	89.2	<b>114.3</b>	25.1	128.1%
Зорчигч эргэлт - Бүгд <i>Passenger turnover-total</i>	мян-х-км thous pass-km	9867.5	4659.7	<b>9082.7</b>	4423.0	194.9%

### Холбоо.

Холбоо ашиглалтын орлого оны эхний 9 сард 196630,0 мянган ₮ болж, үүнээс хүн амаас орсон орлого 90691,5 мянган ₮ болж, өмнөх оны мөн үетэй харьцуулахад 43,0 хувь буюу 59,1 сая ₮-р илүү байна.

Шуудан холбооны албаны үйлчилгээний орлого 24331,7 мянган ₮ болж, нийт орлогын 80,4 хувь нь хүн амд үйлчилсэний орлого байна. Нийт орлогын 19,6 хувийг албан бичгийн, 8,3 хувийг зорчигчдын, 40,2 хувийг хэвлэлийн шимтгэлийн орлого эзлэв.

Тус аймаг дах Мобиком-ийн салбар 97744,1 мянган ₮-ийн үйлчилгээ хийж, нийт 1098 хэрэглэгч Мобикарт эзэмшигч болсон нь 2001 оны жилийн эцсээс 498-аар, өмнөх улирлаас 248 хэрэглэгчээр тус тус нэмэгдлээ.

Од кабелийн (Би-Ти-Жи ХХК) телевиз 3611,0 мянган ₮-ийн үйлчилгээ явуулж, КаТВ-ийн цэгийн тоо 250 байгаагийн 248 нь айл өрхийнх байна. КаТВ-ийн цэгийн тоо жилийн эцсээс 10 цэгээр нэмэгдлээ.

**Холбооны үндсэн үзүүлэлт. Эхний 9 сар**  
**MAIN INDICATORS OF COMMUNICATION, in first 9 months**

Үзүүлэлтүүд <i>Indicators</i>	2000 он	2001 он	2002 он	2002-9%
	IX	IX	IX	2001-9%
<b>Нийт орлого мян-төг</b> <i>Total revenue, at current prices thous tog</i>	<b>96793.5</b>	<b>137536.0</b>	<b>196630.0</b>	143.0%
<i>үүнээс - хүн амын</i> <i>Of which: from population</i>	26024.3	57452.8	90691.5	157.9%
Телефон цэг тоогоор <i>Number of telephones ,to</i>	1,760	1,766	1,830	103.6%
Радио цэг тоогоор <i>Number of wired-radio outlets ,to</i>	731	88	0	0.0%
<b>Шуудангийн орлого</b> <i>Postal service company</i>	<b>28,294.5</b>	<b>25,606.3</b>	<b>24,331.7</b>	95.0%
<i>үүнээс - хүн амын</i> <i>Of which: from population</i>	24,645.0	22070.0	19565.9	88.7%

**Шуудан холбооны үндсэн үзүүлэлт. Эхний 9 сар**  
**MAIN INDICATORS OF COMMUNICATION, in first 9 months**

Үзүүлэлт	Хэлбэр	Өмнөх оны мөн үс гүй	2002 оны эхний 9 сар			2002 2001%
			төл	гүй	ТБ%	
Гарах захидал	Гадаадад	858	1203	452	37.6	52.7
	Дотоодод	1676	2063	2110	102.3	125.9
Албан бичиг	Гадаадад	5	3	11	366.7	220.0
	Дотоодод	4845	4480	4730	105.6	97.6
Гарах илгээлт	Гадаад	9	24	29	120.8	322.2
	Дотоод	33	62	6	9.7	18.2
Гарах Буухиа	Гадаад	-	13	3		
	Дотоод		1	0		
<i>Хэвлэл захиалга (мян-шир)</i>		117.1	234.0	140.1	59.9	119.6
Гардуулалт (тоо)		0	50	22	44.0	0.0
Зорчигчид (хүн)		4063	2702	2355	87.2	58.0

### Холбооны орлого (мян,төг)

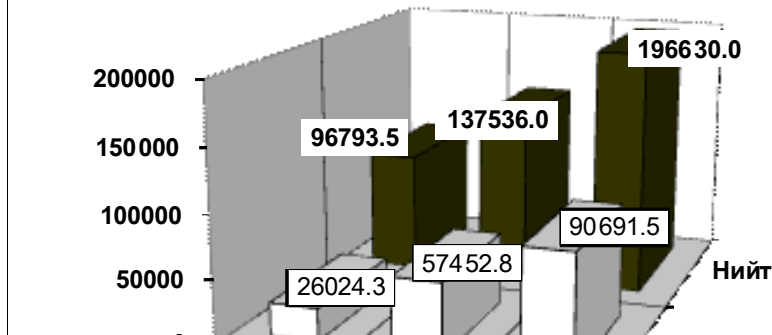

Холбооны салбаруудын орлого,эхний 9 сар  
REVENUE COMMUNICATION, by location,in first 9 months

	Нийт орлого (мян, төг)			2002-9%
	Дүн Total thous tog	Үүнээс: хүн амын		
		орлого	хувийн жин	2001-9%
Алтанбулаг	1952,6	997,4	51,1%	175,0
Аргалант	1510,4	457,0	30,3%	156,3
Архуст	33,7	10,2	30,3%	3,6
Батсүмбэр	129,7	0,0	0,0%	20,9
Баян	4237,8	2807,2	66,2%	346,1
Баянжаргалан	1577,2	689,4	43,7%	133,8
Баян-Өнжүүл	1631,4	842,3	51,6%	182,7
Баянхангай	1529,5	367,6	24,0%	150,1
Баянцагаан	2312,3	455,3	19,7%	220,7
Баянцогт	2012,0	1001,5	49,8%	139,8
Баянчандмань	6096,3	2543,1	41,7%	146,9
Борнуур	2730,8	1482,4	54,3%	175,0
Бүрэн	1221,2	512,6	42,0%	98,4
Дэлгэрхаан	1260,3	350,8	27,8%	147,7
Жаргалант	2912,8	1322,6	45,4%	172,4
Заамар	2171,5	912,8	42,0%	143,3
Лүн	7981,7	6395,7	80,1%	174,4
Өндөрширээт	1650,8	700,2	42,4%	189,6
Сэргэлэн	1295,0	432,2	33,4%	173,4
Угтаал	2598,8	822,6	31,7%	135,9
Цээл	3021,6	1444,9	47,8%	178,7
Эрдэнэ	111,2	43,5	39,1%	6,8
Эрдэнэсант	2967,7	1347,7	45,4%	131,6
ЗМ, Хот хооронд	143683,7	64752,5	45,1%	142,2
<b>Аймгийн дүн</b>	<b>196630,0</b>	<b>90691,5</b>	<b>46,1%</b>	<b>143,0</b>



Урлаг, соёлын (Театр, киноны хүрээлэн, Музей) байгууллагууд 17,9 мянган хүнд үйлчилсэн нь өмнөх оны мөн үеэс 52,9 хувиар буурч, 9910,1 мянган төгрөгийн орлого орууллаа.

Соёл урлагийн байгууллагуудын үндсэн  
үзүүлэлтүүдийн биелэлтийг үзүүлбэл.

	2000	2001	2002	2002/ 2001	
	IX	IX	IX	тоогоор	хувиар
<b>Соёл урлагаар үйлчлүүлэгчид (үзэгч)-ийн Дүн (мян-хүн)</b>	23,3	37,7	17,9	-19,8	47,5%
үүнээс: - ХЖХүрээлэнгийн	7,4	6,9	7,3	0,4	105,8%
- Музейн	15,9	30,8	10,6	-20,2	34,4%
<b>Соёлын байгууллагын орлого Бүгд (мян, төгрөг)</b>	7577,0	8314,0	9910,1	1596,1	119,2%
үүнээс: - ХЖХүрээлэнгийн	3741,4	4687,9	5350,5	662,6	114,1%
үүнээс үзвэрийн		4603,5	4150,5	-453,0	0,0%
- Музейн орлого бүгд	3835,6	3626,1	4559,6	933,5	125,7%
үүнээс үзвэрийн	1285,4	1178,6	4559,6	3381,0	386,9%

б.Эрүүл мэнд.

Оны эхний 9 сард 10661 өвчтөн эмнэлэгт хэвтэн эмчлэгдэн гарсан нь нэг өвчтөнд дунджаар 10,3 ор хоног ногдов.

Хувийн эмнэлгүүдээр 956 хүн, хувийн эмийн 6 сангаар хөдөлмөрчид 8819,2 мянган төгрөгийн үйлчилгээ хийлгэлээ.

Эрүүл мэндийн байгууллагын мэдээгээр оны эхний 9 сард 748 хүүхэд мэндэлсэн нь 2000 оны мөн үеэс 306 хүүхдээр, 2001 оныхоос 71 хүүхдээр тус тус буурлаа.

**Төрөлт, эндсэн эх, хүүхдийн тоо.** (эхний 9 сар)  
**NUMBER OF BIRTHS, MATERNAL AND CHILD DEATHS.**

(In the first 9 months)

	2000 9-30	2001 9-30	2002 9-30	<u>02-9-30</u> 01-9-30
Амаржсан эх ( Number of mothers delivered child )	1062	823	751	91,3%
Амьд төрсөн хүүхэд Live births	1054	819	748	91,3%
Төрөхийн улмаас эндсэн эх Maternal deaths	2	0	0	0,0%
1 хүртэлх насандаа эндсэн хүүхэд Infant mortality	21	12	16	133,3%
1-4 хүртэлх насандаа эндсэн хүүхэд Child mortality ( aged 1-4 )	19	9	6	66,7%

Он гарсаар амьд төрсөн 1000 хүүхэд тутмаас 21,4 нь эндсэн нь өнгөрсөн оны мөн үеэс 45,6 хувиар өсч, 1 хүртэл насандаа нас барсан хүүхдийн тоо өмнөх оны мөн үеийнхээс 33,3 хувиар өслөө.



**Нас барсан хүүхдийн тоо** (Эхний 9 сар)

**INFANT MORTALITY** In the First 9 months

	2001 оны бүтэн 9 сар			2002 оны бүтэн 9 сар		
	0-16 насны бүгд	Үүнээс		0-16 насны бүгд	Үүнээс	
		1 хүртэл	1-4 насны		1 хүртэл	1-4 насны
Алтанбулаг	2	1	1			
Аргалант						
Архуст				1	1	
Батсүмбэр				1		
Баян	1			2	1	1
Баяндэлгэр	1	1				
Баянжаргалан						
Баян-Өнжүүл				2	1	
Баянхангай	1					
Баянцагаан	1					
Баянцогт						
Баянчандмань						
Борнуур	2	1	1			
Бүрэн						
Дэлгэрхаан	1		1			
Жаргалант				1		1
Заамар	1		1	1		1
Лүн	2	1		1		
Мөнгөнморьт	1	1				
Өндөрширээт				2		1
Сүмбэр						
Сэргэлэн						
Угтаал						
Цээл				2	1	1
Эрдэнэ	1			1		1
Эрдэнэсант				2	2	
Зуунмод	11	7	4	11	10	
<b>Аймгийн дүн</b>	<b>25</b>	<b>12</b>	<b>8</b>	<b>27</b>	<b>16</b>	<b>6</b>

Эмнэлгийн мэдээгээр 353 хүн нас барсан нь онгөрсөн оны мөн үетэй харьцуулахад 0,3 хувиар өсч, нас барсан хүний 23,8 хувь буюу 84 нь эмнэлэгт нас баржээ.

**Нас барсан хүний тоо**  
**INFANT MORTALITY**      In the first 9 months

	2001 оны бүтэн 9 сар		2002 оны бүтэн 9 сар		Оны эхнээс 1000 хүнд ногдох нас баралт		
	Нас барсан Бүгд	үүнээс эмнэлэгт	Нас барсан Бүгд	үүнээс эмнэлэгт	2000	2001	2002
Алтанбулаг	18	2	11	2	0,3	5,2	3,2
Аргалант	7	1	9		2,5	3,6	4,6
Архуст	3	2	3	3	0,0	1,5	1,4
Батсүмбэр	21	3	27	4	3,9	3,2	4,2
Баян	6	4	12	5	5,3	2,6	5,5
Баяндэлгэр	8		8		5,8	4,4	5,0
Баянжаргалан	7		8	1	1,1	3,9	4,5
Баян-Өнжүүл	1	1	11	3	3,9	0,4	4,1
Баянхангай	5	1	5	1	1,7	3,1	3,1
Баянцагаан	7	1	9	2	1,4	2,5	3,2
Баянцогт	6	2	4	2	2,1	2,6	1,8
Баянчандмань	10	3	10	3	2,3	3,1	3,0
Борнуур	14	4	3	1	4,8	3,3	0,7
Бүрэн	5	5	7	5	4,6	1,4	1,9
Дэлгэрхаан	9		9		4,7	3,7	3,7
Жаргалант	22	1	18	2	4,0	3,7	3,0
Заамар	14	6	18	3	2,1	2,3	3,2
Лүн	13	4	11	2	2,2	3,5	4,1
Мөнгөнморьт	9	2	5		6,4	4,1	2,3
Өндөрширээт	4		14	1	3,5	1,6	5,9
Сүмбэр	8	2	10	5	2,7	4,0	5,6
Сэргэлэн	2	1	3		1,7	0,9	1,4
Угтаал	18		9	1	3,2	5,3	3,0
Цээл	14	2	10	3	3,7	4,0	3,0
Эрдэнэ	17	1	22	5	4,7	5,1	6,5
Эрдэнэсант	22	4	16	5	4,0	3,9	2,8
Зуунмод	82	2	81	25	6,2	5,6	5,4
<b>Аймгийн дүн</b>	<b>352</b>	<b>54</b>	<b>353</b>	<b>84</b>	<b>3,7</b>	<b>3,6</b>	<b>3,7</b>

Халдварт овчноор 876 хүн овчилсон нь өмнөх оны мөн үеийн үеийнхээс 6,1хувь буюу 50 хүнээр өсч, Улаан бурхан, халдварт шар, тэмбүү, заг хүйтэн, трихомениаз, сүрьеэ овчноор овчлогчид өмнөх оны мөн үеэс өслөө. Аргалант, Өндөрширээт, Угтаал, Мөнгөнморьт, Баян, Баянцогт, Заамар, Баянчандмань, Баянхангай, Лүн зэрэг 16 сумдад овчлол, ялангуяа халдварт шар, гахай хавдар, сүрьеэ, улаан бурхан зэрэг овчин өмнөх оны мөн үеэс өсчээ. Ялангуяа Зуунмод, Заамар, Баяннжүүл, Мөнгөнморьт, Лүн зэрэг сумдад халдварт шар, Зуунмод, Аргалант сумдад гахай хавдар, Зуунмод, Баян сумдад салхин цэцэг, Өндөрширээт, Бүрэн, Баянхангай сумдад бруцеллөз овчин их гарлаа.

**Халдварт өвчнөөр өвчлөгчдийн тоо**  
**NUMBER OF INFECTIOUS DISEASE CASES**

		2000 - 9- 30		2001- 9- 30		2002- 9-30		02-09-30
		тоо	хувийн жин	тоо	хувийн жин	тоо	хувийн жин	01-09-30
<b>БҮГД / TOTAL /</b>		<b>789</b>	<b>100,0%</b>	<b>826</b>	<b>100,0%</b>	<b>876</b>	<b>100,0%</b>	<b>106,1%</b>
Y	<i>Вирусст гепатит</i> Viral hepatitis	101	12,8%	124	15,0%	222	25,3%	179,0%
	<i>Халдварт мэнэн</i> Bacterial meningitis	6	0,8%	5	0,6%	5	0,6%	100,0%
	<i>Улаан бурхан</i> Measles	33	4,2%	14	1,7%	30	3,4%	214,3%
Y	<i>Гахай хавдар</i> Mumps	24	3,0%	239	28,9%	142	16,2%	59,4%
H	<i>Салхин цэцэг</i> Chickenpox	26	3,3%	40	4,8%	37	4,2%	92,5%
	<i>Сальмоналлоэз</i> Salmonella enteritis	5	0,6%	4	0,5%	2	0,2%	50,0%
	<i>Цусан суулга</i> Dysentery	52	6,6%	71	8,6%	43	4,9%	60,6%
Э	<i>Балтад(Сепсис)</i> Typhoid fever	3	0,4%	5	0,6%	0	0,0%	0,0%
Э	<i>Ёлом</i> Yolom	2	0,3%	5	0,6%	2	0,2%	40,0%
	<i>Сүрьеэ</i> Tuberculosis	103	13,1%	89	10,8%	100	11,4%	112,4%
	<i>Гэмбүү</i> Syphilis	18	2,3%	20	2,4%	31	3,5%	155,0%
С	<i>Заг хүйтэн</i> Gonorrhoea	10	1,3%	70	8,5%	105	12,0%	150,0%
	<i>Трихомониаз</i>	38	4,8%	47	5,7%	54	6,2%	114,9%
	<i>Бруцеллэз</i> Brucellosis	220	27,9%	46	5,6%	97	11,1%	210,9%
С	<i>Халму</i> Scabies	15	1,9%	21	2,5%	1	0,1%	4,8%
	<i>Бусад</i> Other	133	16,9%	26	3,1%	5	0,6%	19,2%

**Халдварт өвчнөөр өвчлөгчдийн тоо ( Сумдаар )**  
**NUMBER OF INFECTIOUS DISEASE CASES ( By SOMS )**  
*In the first 9 months*

(Бүтэн 9 сар)

	2001 он			2002 он			2001 он %
	Бүгд Total	үүнээс		Бүгд Total	үүнээс		
		гепатит hepatitis	мэнэн meningitis		гепатит hepatitis	мэнэн meningitis	2000 он
Алтанбулаг	30	3		11	5	1	36,7%
Аргалант	2			30			1500,0%
Архуст	2			1			50,0%
Батсүмбэр	23	8		20	4		87,0%
Баян	6			36	1		600,0%
Баяндэлгэр	6	3		3	2		50,0%
Баянжаргалан	46	2		16	10		34,8%
Баян-Өнжүүл	17	5		31	22		182,4%
Баянхангай	5			15	1		300,0%
Баянцагаан	10			19	10	1	190,0%
Баянцогт	5			23	4	1	460,0%
Баянчандмань	5	1		15	9		300,0%
Борнуур	14	6		8	2		57,1%
Бүрэн	13	11	1	19	1		146,2%
Дэлгэрхаан	4			6			150,0%
Жаргалант	18	6	1	17	10		94,4%
Заамар	14	4	1	49	32		350,0%
Лүн	9	3		25	12		277,8%
Мөнгөнморьт	2			14	13		700,0%
Өндөрширээт	3			24			800,0%
Сүмбэр	3			6	2	1	200,0%
Сэргэлэн	21	1		12	5		57,1%
Угтаал	3	1		18	11		600,0%
Цээл	14	4		17	10		121,4%
Эрдэнэ	21	1		6	3		28,6%
Эрдэнэсант	52	6	2	17	6		32,7%
Зуунмод	478	59		418	47	1	87,4%
<b>Аймгийн дүн</b>	<b>826</b>	<b>124</b>	<b>5</b>	<b>876</b>	<b>222</b>	<b>5</b>	<b>106,1%</b>

Оны эхний 9 сард нийт гарсан халдварт өвчлөлд халдварт шар 25,3%, гахай хавдар 16,2%, Сүрьеэ 11,4%, салхин цэцэг 4,2%, Цусан суулга 4,9%, бэлгийн замын өвчнүүд 21,7%-ийг эзлэн, 10000 хүнд ногдох өвчлөл Зуунмод суманд 281, Баянд 165, Аргалангад 155, Баянөнжүүлд 116, Баянцогтод 104 ногдлоо.

**Халдварт өвчнөөр овчлогчдийн тоо (Сумдаар)**  
**NUMBER OF INFECTIOUS DISEASE CASES (By SOMS)**  
*In the first 9 months*

(Бүтэн 9 сар)

	Бүгд Total	Б ү г д э э с												
		Вирусг гепатит viral hepatitis	Халдварт мэнин bacterial meningitis	Салхин цэцэг chicken- pox	Цусан суулга dysentery	Гахай хавдар mumps	Улаан бурхан measles	Ёлом yolom	Сүрьеэ tuber- culosis	Бруцеллэз brucel- iosis	Тэмбүү syphilis	Хүйтэн фоног- rhoea	Трихомо- ниаз, trich- omoniasis	Бусад other
Алганбулаг	11	5	1			1	1		1	2				
Аргалант	30				2	22			3				3	
Архуст	1								1					
Багсүмбэр	20	4			1				12	3				
Баян	36	1		15					3	3	2	5	7	
Баяндэлгэр	3	2							1					
Баянжаргалан	16	10					1		3	1		1		
Баян-Өнжүүл	31	22		1			1		2	2	1	1	1	
Баянхангай	15	1							3	11				
Баянцагаан	19	10	1	1	3		1		1	1			1	
Баянцогт	23	4	1				1		5	9	1	2		
Баянчандмань	15	9					3		2	1				
Борнуур	8	2							5	1				
Бүрэн	19	1			1				1	14	1	1		
Дэлгэрхаан	6				1				4			1		
Жаргалант	17	10							5	1	1			
Заамар	49	32			2	3	5		4	3				
Лүн	25	12					4		5			3	1	
Мөнгөнморьт	14	13							1					
Өндөрширээт	24									23		1		
Сүмбэр	6	2	1						2	1				
Сэргэлэн	12	5			1	1			1	1		1	1	1
Угтаал	18	11					1		3	1		2		
Цээл	17	10			2		1		1	1	2			
Эрдэнэ	6	3				1			1		1			
Эрдэнсант	17	6							4	7				
Зуунмод	418	47	1	20	30	110	15	2	26	11	22	87	40	7
<b>Аймгийн дүн</b>	<b>876</b>	<b>222</b>	<b>5</b>	<b>37</b>	<b>43</b>	<b>142</b>	<b>30</b>	<b>2</b>	<b>100</b>	<b>97</b>	<b>31</b>	<b>105</b>	<b>54</b>	<b>8</b>
<i>Нийт өвчлөлд эзлэх хувь</i>	<b>100,0</b>	<b>25,34</b>	<b>0,57</b>	<b>4,22</b>	<b>4,91</b>	<b>16,21</b>	<b>3,42</b>	<b>0,23</b>	<b>11,42</b>	<b>11,07</b>	<b>3,54</b>	<b>11,99</b>	<b>6,16</b>	<b>0,91</b>

10000 хүнд ногдох халдварт өвчлөл аймгийн дундаж **92** байгаа бол Зуунмодод **281**, Баянд **165**, Аргалантад **155**, Баян-Өнжүүлд **116**, Баянцогтод **104** ногдож өвчлөлөөр тэргүүлж байгаа бол халдварт шар өвчингийн дундаж **23** байхад Баян-Өнжүүл суманд **82**, Мөнгөнморьтод **60**, Заамарт **57**, Баянжаргаланд **56**, Лүнд **44** ногдож тэргүүлж байна.

10000 хүн тутмаас халдварт өвчнөөр өвчлөгчид  
INFECTIOUS DISEASES PER 10000 POPULATION

*In the first 9 months*

(Бүтэн 9 сар)

Сумдаар (Бу-Сомс)	2000	2001	2002	вирус гепатит Viral hepatitis		
				2000	2001	2002
Алтанбулаг	28	87	32	3	9	15
Аргалант	10	10	155			
Архуст	9	10	5			
Батсүмбэр	82	35	31	8	12	6
Баян	28	26	165			5
Баяндэлгэр	48	33	19		17	13
Баянжаргалан	54	258	90	5	11	56
Баян-Өнжүүл	53	61	116	7	18	82
Баянхангай	45	31	93			6
Баянцагаан	78	36	67			36
Баянцогт	52	22	104			18
Баянчандмань	48	15	45	6	3	27
Борнуур	23	33	19	2	14	5
Бүрэн	32	35	51	14	30	3
Дэлгэрхаан	12	16	25	4		
Жаргалант	64	30	28	2	10	16
Заамар	106	23	87	7	7	57
Лүн	37	24	92	9	8	44
Мөнгөнморьт		9	65			60
Өндөрширээт	127	12	101	93		
Сүмбэр	18	15	33			11
Сэргэлэн	54	94	55	12	4	23
Угтаал	110	9	61	7	3	37
Цээл	16	40	51	3	11	30
Эрдэнэ	41	63	18	9	3	9
Эрдэнэсант	29	93	30	14	11	10
Зуунмод	234	324	281	16	40	32
<b>Аймгийн дүн</b>	<b>78</b>	<b>84</b>	<b>92</b>	<b>9</b>	<b>13</b>	<b>23</b>

Халдварт бус өвчлөл 9043 гарсны 31,9 хувь нь Зуунмод суманд, Баянцагаан, Жаргалант, Эрдэнэсант, Эрдэнэ, Бүрэн, Баянжаргалан сумдад 6,8-3,8 хувь нь ногдож, эдгээр 7 сум нийт тохиолдолын 62,6 хувийг эзлэв.



**Халдварт өвчнөөр өвчлөгчид**

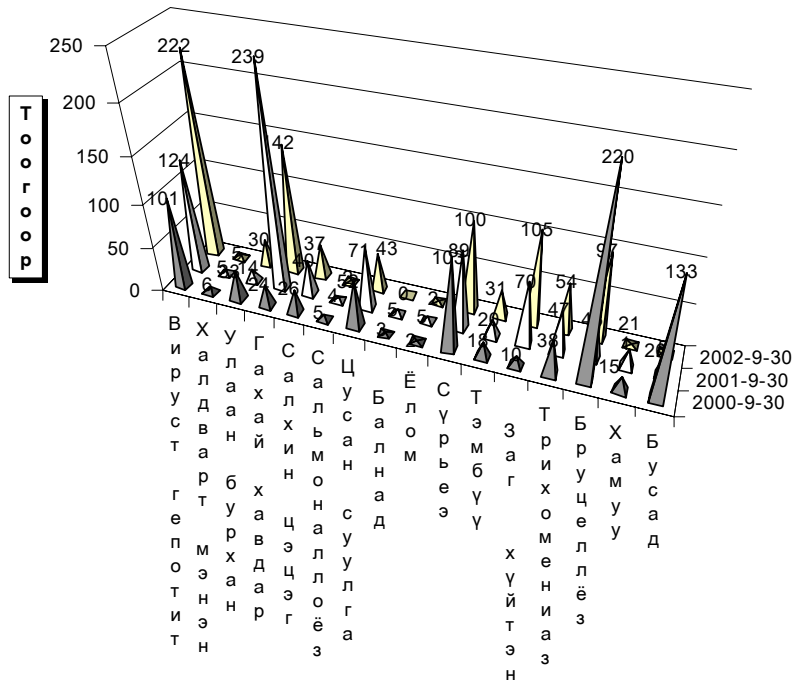

**Өвчний төрөл**

Зуунмод сумын Өрхийн эмнэлэгүүдийн  
2002 оны эхний 9 сарын мэдээлэл.

		1-р баг Энэрэлт ач	2,4-р баг Дэлгэр- ланс	3,5-р баг Биндэр бяа	6-р баг Баруун зуунмод	Дүн	
Төрсөн эх	Эмнэлэгт	37	44	45	38	164	
	Гэрт	0	0	0	0	0	
Төрүүлсэн хүүхэд	Амьд Гүйцэт	35	37	40	37	149	
	Дутуу	2	7	5	1	15	
Нас барсан	Бүгд	21	23	20	9	73	
	үүнээс	0 настай	1	2	1	1	5
		1- 4 настай					-
		5- 7 настай			1		1
		8 - 16 настай					-
17 -с дээш настай	20	21	18	8	67		
Эмнэлэгт нас барсан	Бүгд	6	5	4	2	17	
	үүнээс	0 настай	1	2	1	1	5
		1- 4 настай					-
		5-с дээш настай	5	3	3	1	12
		Хоног болоогүй	5	2		1	8
үүнээс 0-4 настай	1	1		1	3		
Бүртгэгдсэн өвчлөл		59	62	89	60	270	
Амбулаторын үзлэг		6309	7,120	6045	6,386	25,860	
Мог халдварт өвчин	Бүгд	64	51	56	57	228	
	үүнээс	Халдварт шар	18	12	9	8	47
		Мэнин				1	1
		Корь	2	4	5	4	15
		Төрсний дараах үжил					-
		Сепсис					-
		Цусан суулга	12	8	3	7	30
		Сальмонеллэз		1		1	2
		Сахуу					-
		Саа					-
		Салхин цэцэг	5	6	4	5	20
		Улаан эсэргэнэ		1			1
		Гахай хавдар	27	19	34	30	110
		Ёлом			1	1	2
Улаанууд					-		
Хүйн үрэвсэл					-		
Нийгмийн халдвар	Бүгд	33	56	60	35	184	
	Сүрьеэ	8	5	7	5	25	
	Бруцеллэз		2	6	3	11	
	Тэмбүү	6	7	5	3	21	
	Хамуу					-	
	Мөөгөнцөр					-	
	Трихомониаз	8	14	11	7	40	
Заг хүйтэн	11	28	31	17	87		



## Гэмт хэрэг

Цагдаагийн байгууллагын мэдээгээр оны эхний 9 сард аймгийн хэмжээнд 711 гэмт хэрэг бүртгэгдэж 614 хүн холбогдож төр, иргэдийн өмчид 447,9 сая төгрөгийн хохирол учирлаа. Гарсан гэмт хэргийн 55,70 хувь нь хулгай, 5,77 хувь нь хүн амын хэрэг, 5,49 хувь нь иргэний эрүүл мэнд эрх чөлөөний хэрэг, 10,69 хувь нь танхай дээрэм, 11,11 хувь нь замын осол, 3,52 өмчийн хэрэг, 7,74 хувь нь бусад хэрэг эзлэв.

Сэргэлэн, Алтанбулаг, Баянхангай, Архуст, Баянчандмань сумдад 10000 хүнд 180-221 гэмт хэрэг ногдсон нь аймгийн дунджаас (115) харьцангуй их байна. Гэмт хэргийн илрүүлэлт 90,15 хувьтай байгаа нь 2001 оны мөн үеэс 0,21 нэгжээр нэмэгдэв. Гарсан гэмт хэрэг 2001 оны мөн үеэс 5,2 хувиар буюу 37 хэргээр өслөө.

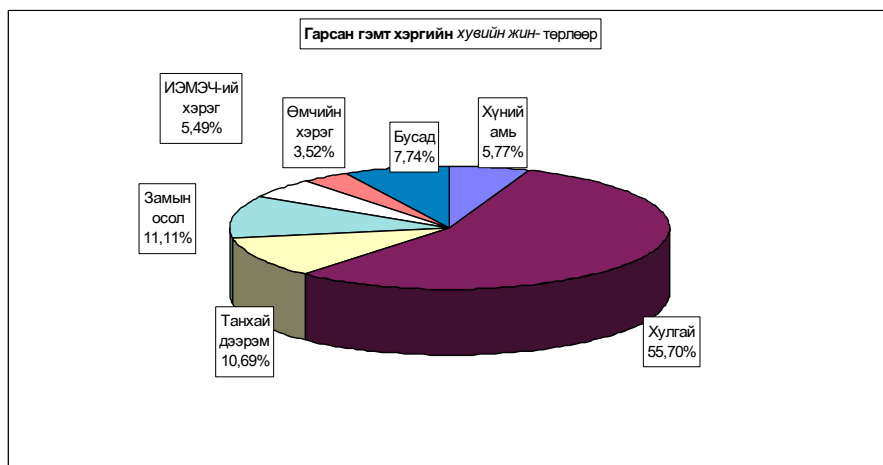

Бүртгэгдсэн гэмт хэрг, торлоор - Number of offences committed, by types

In first 09 months by coms	Гэмт хэрэг бүгд Offen- ces total	ү г н э э с - o f w h i c h										Ин- рээ- гүй хэрэг Closing offences	10000 хүнд ногдох хэрэг Number of offences per 10000 population of 16 and above ages		
		09-р сард In september	хүний амь тан murder	хуульчлалт		танхай, дээрэм indecent assault, robbery	хуучин rape	замын осол crimes against safety of traffic movement	ИЭМ- ЭЧ хэрэг offences against the health of indi- viduals	амьтайн хэрэг offences in the pro- perty	бусад other				
				бүгд total	уурхас малын of which animals										
Алтанбулаг	46	4	2	41	41	1						2	2	206	
Аргалант	20			12	11			7					1	1	159
Архуст	24			22	16	1						1		190	
Батсүмбэр	15	2	4	6	3	3					1	1		1	35
Баян	9	1		2	1	4					1		2		66
Баяндэлгэр	5			3	2								2		49
Баянжаргалан	18	10		12	8	1			1			2	2	1	171
Баян-Өлжүүд	11			8	5			1	1				1		58
Баянхангай	21	1	1	8	8				8	1	3				199
Баянцагаан	5			5	4										27
Баянцогт	9	1		2	2				5	2				1	65
Баянчандмань	38	4	2	16	10	8			8	1	2	1	3	3	180
Борнуур	30	5	1	6	5	1	2	14	3	1	2	2	3	3	111
Бүрэн	14	2		10	6	1			2		1				62
Дэлгэрхаан	5		1	2	2					1		1			33
Жаргалант	20	4	1	11	9	5			1	1	1			3	49
Заамар	60	8	15	20	11	12			6	4	2	1	5	5	176
Луц	24	1	1	12	12				6		3	2	1	1	145
Мөнхонморьт	15	2	1	8	3	4						2	2	2	110
Өндөрширээт	21		1	17	15	2	1								139
Сүмбэр	10		1	7	5	1				1				1	90
Сэргэлэн	31	5	1	16	5	4	1	1	4	2	2	2	2	2	221
Утгаал	12	1		8	4	1				1		2	2	2	64
Цэл	17	2	1	10	8	3				2	1			1	86
Эрдэнэ	31	13	1	19	10	2			6	1		2	3	3	146
Эрдэнэсант	28	1	2	19	11	1			2	1	1	2	1	1	78
Зуунмод	162	14	4	94	5	18	4	13	12	5	12	37	37	37	156
ЗХХ газар	10		1			3						6			
<b>Аймгийн дүн</b>	<b>711</b>	<b>81</b>	<b>41</b>	<b>396</b>	<b>222</b>	<b>76</b>	<b>9</b>	<b>79</b>	<b>39</b>	<b>25</b>	<b>46</b>	<b>70</b>	<b>115</b>		
2001-09	674	99	24	382	208	71	7	69	32	27	62	65	65	111	
2000-09	649	73	14	355	171	79	9	52	38	24	78	63	103	103	
1999-09	500	74	28	269	132	62	17	31	35	15	43	42	79	79	
1998-09	745	75	34	433	234	57	8	38	48	34	93	71	117	117	
Хувийн	100%	11,4%	5,77%	55,70%	31,22%	10,69%	1,27%	11,11%	5,49%	3,52%	6,47%	9,85%			
2001-09	100%	14,7%	3,56%	56,68%	30,86%	10,53%	1,04%	10,24%	4,75%	4,01%	9,20%	9,64%			
2000-09	100%	11,2%	2,16%	54,70%	26,35%	12,17%	1,39%	8,01%	5,86%	3,70%	12,02%	9,71%			
1999-09	100%	14,8%	5,60%	53,80%	26,40%	12,40%	3,40%	6,20%	7,00%	3,00%	8,60%	8,40%			
1998-09	100%	10,1%	4,56%	58,12%	31,41%	7,65%	1,07%	5,10%	6,44%	4,56%	12,48%	9,53%			
Зөрүү	2002.09-2001.09	37	-18	17	14	14	5	2	10	7	-2	-16	5	4	
(тоогоор)	2002.09-2000.09	62	8	27	41	51	-3	27	1	1	-32	7	12	12	
	2002.09-1999.09	211	7	13	127	90	14	-8	48	4	10	3	28	37	
	2002.09-1998.09	-34	6	7	-37	-12	19	1	41	-9	-9	-47	-1	-2	
Зөрүү	2002.09-2001.09	-3,3%	2,21%	-0,98%	0,36%	0,16%	0,23%	0,87%	0,74%	-0,49%	-2,73%	0,20%			
(пнэгжэр)	2002.09-2000.09	0,1%	3,61%	1,00%	4,88%	-1,48%	-0,12%	3,10%	-0,37%	-0,18%	-5,55%	0,138%			
	2002.09-1999.09	-3,41%	0,17%	1,90%	4,82%	-1,71%	-2,13%	4,91%	-1,51%	0,52%	-2,13%	1,45%			
	2002.09-1998.09	1,33%	1,20%	-2,42%	-0,19%	3,04%	0,19%	6,01%	-0,96%	-1,05%	-6,01%	0,32%			

**Гэмт хэрэгт холбогдогчийн насны бүтэц**

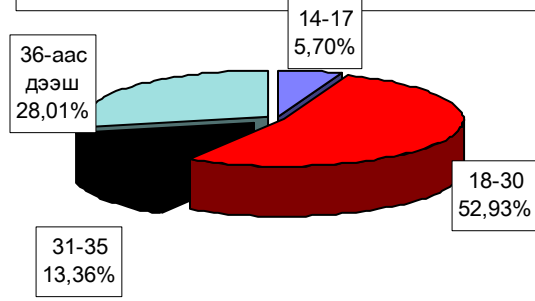

**Гэмт хэргийн гаралт**

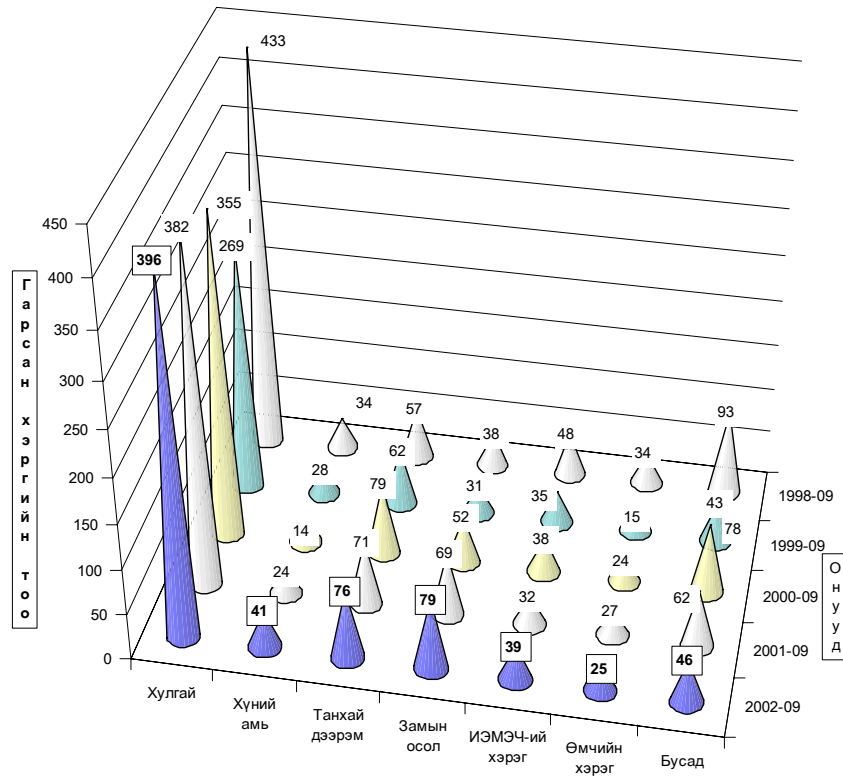

**Гэмт хэргийн төрөл**

Гарсан гэмт хэргийн 16,0 хувь нь бүлгээр; 21,7 хувь нь согтуугаар үйлдэгджээ. Гэмт хэргийн улмаас 79 хүн нас барж; 252 хүн гэмтлээ.

Гэмт хэрэгт холбогдогчийн 10,7 хувь нь урьд ял шийтгэл эдэлж байсан хүмүүс эзлэв.

Гэмт хэргээс учирсан хохирол, хохирогчид, үндэл - сумаар

Total amount of damage caused by offences; number of offenders; committs

In first 09 months by coms	Учирсан бүх хохирол (мян,төг)	үүрэг иргэдийн	Хүн		Бүх холбог- догч	Үйлдэгдсэн хэргэ				Урьд ял шийтгэл эдэлж байсан хүн		Гарсан бүх гэмт хэрэгт ээлэх %	Зөрүү Change (+,-)		
			нас бар- сан	гэмт- сэн		бүлгээр		согтуугаар		тоо	хэрэгт ээлэх %			тоо	хэрэгт ээлэх %
						тоо	хэрэгт ээлэх %	тоо	хэрэгт ээлэх %						
			Total amount of damage (thous,tog)	of whom to indi- viduals		People died	number of inju- red	Total number of offe- nders	Crime committed by group of people		drunk people			Criminal charge pe- riod did not expired	
Алтанбулаг	21301,6	18554,0	2	3	34	9	26,5%	3	8,8%	5	14,7%	5,5%	14		
Ардлант	6807,0	6807,0	3	10	15	3	20,0%	1	6,7%	1	6,7%	2,4%	6		
Арухт	11786,0	11786,0	1	1	14	5	35,7%	1	7,1%	2	14,3%	2,3%	16		
Батсүмбэр	3462,5	1680,5	4	5	18	2	11,1%	3	16,7%	2	11,1%	2,9%	-11		
Баян	3621,9	932,5	4	9	9	1	11,1%	6	66,7%			1,5%	-6		
Баяндэлгэр	275,0	275,0			5					1	20,0%	0,8%	1		
Баянжаргалан	3435,0	3435,0		4	14	2	14,3%	2	14,3%	2	14,3%	2,3%	9		
Баян-Өнжсүд	11566,9	5166,9	2	12	12	3	25,0%	1	8,3%	4	33,3%	2,0%	-7		
Баянхангай	16773,7	11773,7	4	14	25	3	12,0%	5	20,0%	2	8,0%	4,1%	10		
Баянцагаан	5080,0	5080,0			4	1	25,0%					0,7%	-4		
Баянцогт	4969,3	4969,3	2	9	8			3	37,5%			1,3%	-2		
Баянцандмань	116267,5	10995,9	4	17	26	5	19,2%	6	23,1%	5	19,2%	4,2%	9		
Борнуур	4306,0	4106,0	11	29	32	4	12,5%	5	15,6%	1	3,1%	5,2%	9		
Бүрэл	22370,0	2370,0		3	11	2	18,2%	2	18,2%			1,8%	5		
Дэлгэрхаан	1380,0	1380,0	1	1	5			1	20,0%			0,8%	-7		
Жаргалант	5375,0	5375,0	2	7	24	6	25,0%	4	16,7%	1	4,2%	3,9%	-3		
Заамар	66523,5	6994,0	20	26	56	8	14,3%	19	33,9%	5	8,9%	9,1%	14		
Лүн	9549,4	6070,0	5	18	14	2	14,3%	6	42,9%	1	7,1%	2,3%	7		
Мянганморьт	11665,7	6465,7	1	4	11	2	18,2%	4	36,4%			1,8%	6		
Өндөрширээт	1206,5	126,5	1	6	16	2	12,5%	5	31,3%			2,6%	5		
Сүмбэр	1495,2	1086,0	1	2	15	3	20,0%	2	13,3%	1	6,7%	2,4%	5		
Сэргэлэн	40883,6	9149,0	1	12	35	6	17,1%	7	20,0%			5,7%	-4		
Угтаал	7428,6	3870,0		1	9	3	33,3%	1	11,1%			1,5%	-10		
Цэл	12492,6	4975,2	1	5	17	4	23,5%	5	29,4%	3	17,6%	2,8%	-22		
Эрдэнэ	7145,4	7145,4	4	9	19	3	15,8%	3	15,8%	3	15,8%	3,1%	5		
Эрдэнэсант	11733,6	9814,0	2	8	23	2	8,7%	6	26,1%	1	4,3%	3,7%	-27		
Зуунмод	39028,2	12549,9	9	49	131	15	11,5%	32	24,4%	14	10,7%	21,3%	32		
ЗХХ газар			1	3	12	2	16,7%			12	100,0%	2,0%	-13		
<b>Аймгийн дүн</b>	<b>447929,7</b>	<b>162932,5</b>	<b>79</b>	<b>252</b>	<b>614</b>	<b>98</b>	<b>16,0%</b>	<b>133</b>	<b>21,7%</b>	<b>66</b>	<b>10,7%</b>	<b>100,0%</b>	<b>37</b>		
2001-09	293528,8	192668,7	64	204	526	78	14,8%	113	21,5%	90	17,1%				
2000-09	451705,8	205442,9	44	211	552	81	14,7%	125	22,6%	119	21,6%				
1999-09	190121,6	108388,8	37	162	416	57	13,7%	103	24,8%	73	17,5%				
1998-09	230174,3	125542,3	52	177	541	95	17,6%	110	20,3%	97	17,9%				
2002.09-2001.09	154400,9	-29736,2	15	48	88	20		20			-24				
Зорруу 2002.09-2000.09	-3776,1	-42510,4	35	41	62	17		8			-53				
(тоогоор) 2002.09-1999.09	257808,1	54543,7	42	90	198	41		30			-7				
2002.09-1998.09	217755,4	37390,2	27	75	73	3		23			-31				
2002.09-2001.09	52,6%	-15,4%	23,4%	23,5%	16,7%	25,6%		17,7%			-26,7%				
Зорруу 2002.09-2000.09	-0,8%	-20,7%	79,5%	19,4%	11,2%	21,0%		6,4%			-44,5%				
(хувиар) 2002.09-1999.09	135,6%	50,3%	113,5%	55,6%	47,6%	71,9%		29,1%			-9,6%				
2002.09-1998.09	94,6%	29,8%	51,9%	42,4%	13,5%	3,2%		20,9%			-32,0%				
2002.09-2001.09							1,1%		0,2%		-6,4%				
Зорруу 2002.09-2000.09							1,3%		-1,0%		-10,8%				
(нэгжээр) 2002.09-1999.09							2,3%		-3,1%		-6,8%				
2002.09-1998.09							-1,6%		1,3%		-7,2%				

Хэрэгт холбогдогчийн хүйс, нас, нийгмийн байдал, боловсрол - сумдаар

	Бүх холбогчдогч	Ү ү н э э с												
		эмэгтэй	Насны бүлгээр				Ажил мэргэжил				Боловсролоор			
			14-17	18-30	31-35	36-аас дээш	Ажигчид, хаагчид, малчин	Албан хаагчид	Ажил сургуульдгүй	Бусад	Дээд	Дунд	Бага	Боловсролгүй
			of whom											
Total number of offenders	female	by age group				by occupation				by educational level				
		14-17	18-30	31-35	36-and above age	Worker, herd-men	Officer	Unemployed, uneducated	Others	Higher education	Completed secondary/primary school		Uneducated persons	
Алтанбулаг	34	1	17	6	11	5	1	28	2	18	6	8		
Аргалант	15	1	6	1	8	5		9	1	1	11	1	2	
Архуст	14	1	2	7	2	3	1	13			8	2	3	
Батсүмбэр	18	1	10	1	7		1	17		2	9		7	
Баян	9		3	1	5	2	1	5	1	1	5	3		
Баяндэлгэр	5		1	1	3	1	1	3			2	1	2	
Баянжаргалан	14		10	2	2	4		10			9	1	4	
Баян-Өнжүүд	12	3	3	1	5	3	1	8			6	4	2	
Баянхангай	25	4	9	2	14	4	4	16	1	3	18	2	2	
Баянцагаан	4		4					4			2	1	1	
Баянцогт	8	1	4	2	1	2		4	2	2	6			
Баянцандмань	26	3	12	3	11	5	3	17	1	3	20	2	1	
Борнуур	32	2	16	4	8	7	3	21	1	2	28	1	1	
Бүрэн	11	1	5	1	4	4	1	6		1	6	1	3	
Дэлгэрхаан	5	1	3		2		1	4		1	3		1	
Жаргалант	24		15	1	5	1		23			8	3	13	
Заамар	56	2	31	10	14	6	2	48			40	5	11	
Лүн	14	1	2	3	9	4		10		1	9	3	1	
Мөнхөнмөрлт	11	1	8	1	1		3	8		2	6	1	2	
Өндөрширээт	16		12	2	2	2		13	1		9	5	2	
Сүмбэр	15		12		1	1		14			7	6	2	
Сэргэлэн	35	2	19	8	8	10	4	18	3	3	25	1	6	
Утгаал	9	1	3	5	1	1		8			4	1	4	
Цэдл	17	1	13		3	2		15			7	3	7	
Эрдэнэ	19	2	8	4	6	3	2	13	1	1	13	2	3	
Эрдэнсант	23		14	2	7	3		20			15	5	3	
Зуунмод	131	19	69	19	31	24	17	78	12	16	76	9	30	
ЗХХ газар	12		7	4	1				12		7	1	4	
<b>Айвгийн дүн</b>	<b>614</b>	<b>43</b>	<b>35</b>	<b>325</b>	<b>82</b>	<b>172</b>	<b>99</b>	<b>46</b>	<b>433</b>	<b>36</b>	<b>42</b>	<b>377</b>	<b>70</b>	<b>125</b>
2001-09	526	26	33	287	64	142	109	22	347	48	33	314	71	108
2000-09	552	30	32	304	76	140	104	18	365	65	17	353	67	115
1999-09	416	20	42	190	60	124	84	19	259	54	23	247	58	88
1998-09	541	35	27	276	80	158	111	27	336	67	34	337	64	106
2002.09-2001.09	88	17	2	38	18	30	-10	24	86	-12	9	63	-1	17
Зоргуу (тоогоор) 2002.09-2000.09	62	13	3	21	6	32	-5	28	68	-29	25	24	3	10
2002.09-1999.09	198	23	-7	135	22	48	15	27	174	-18	19	130	12	37
2002.09-1998.09	73	8	8	49	2	14	-12	19	97	-31	8	40	6	19
2002.09-2001.09	16,7%	65,4%	6,1%	13,2%	28,1%	21,1%	-9,2%	109,1%	24,8%	-25,0%	27,3%	20,1%	-1,4%	15,7%
Зоргуу (хувиар) 2002.09-2000.09	11,2%	43,3%	9,4%	6,9%	7,9%	22,9%	-4,8%	155,6%	18,6%	-44,6%	147,1%	6,8%	4,5%	8,7%
2002.09-1999.09	47,6%	115,0%	-16,7%	71,1%	36,7%	38,7%	17,9%	142,1%	67,2%	-33,3%	82,6%	52,6%	20,7%	42,0%
2002.09-1998.09	13,5%	22,9%	29,6%	17,8%	2,5%	8,9%	-10,8%	70,4%	28,9%	-46,3%	23,5%	11,9%	9,4%	17,9%

Хэрэгт холбогдогчийн хүйс, нас, нийгмийн байдал, боловсрол.

(сумаар, хувиар)

	эмх-тэй	Насвар				Ажил мэргэжил				Боловсрол			
		14-17	18-30	31-35	36-аас дээш	Ажлынчин мэргэжил	Ажлын хаалгач	Ажлын сургуульгүй	Бусад	Дээд	Дунд	Бага	Боловсролгүй
		by age group				by occupation				by educational level			
female	14-17	18-30	31-35	36-and above age	Worker, herd-men	Officer	Unemployed, uneducated	Others	Higher education	Completed secondary school		Uneducated persons	
Алтанбулаг	2.9%	50.0%	17.6%	32.4%	14.7%	2.9%	82.4%		5.9%	52.9%	17.6%	23.5%	
Аргалант	6.7%	40.0%	6.7%	53.3%	33.3%		60.0%	6.7%	6.7%	73.3%	6.7%	13.3%	
Аруут	7.1%	14.3%	50.0%	14.3%	21.4%		92.9%	7.1%	7.1%	57.1%	14.3%	21.4%	
Батсүмбэр	5.6%	55.6%	5.6%	38.9%		5.6%	94.4%		11.1%	50.0%		38.9%	
Баян		33.3%	11.1%	55.6%	22.2%		11.1%	55.6%	11.1%	55.6%	33.3%		
Баяндунгор		20.0%	20.0%	60.0%	20.0%		20.0%	60.0%		40.0%	20.0%	40.0%	
Баянжаргалан		71.4%	14.3%	14.3%	28.6%		71.4%			64.3%	7.1%	28.6%	
Баян-Өнхүүд	25.0%	25.0%	8.3%	41.7%	25.0%	8.3%	66.7%			50.0%	33.3%	16.7%	
Баянхангай	16.0%	36.0%	8.0%	56.0%	16.0%	16.0%	64.0%	4.0%	12.0%	72.0%	8.0%	8.0%	
Баяншаалан		100.0%					100.0%			50.0%	25.0%	25.0%	
Баяншогт	12.5%	50.0%	25.0%	12.5%	25.0%		50.0%	25.0%	25.0%	75.0%			
Баяншаньмань	11.5%	46.2%	11.5%	42.3%	19.2%	11.5%	65.4%	3.8%	11.5%	76.9%	7.7%	3.8%	
Борнуур	6.3%	12.5%	50.0%	12.5%	25.0%	21.9%	65.6%	3.1%	6.3%	87.5%	3.1%	3.1%	
Бүрэн		9.1%	45.5%	9.1%	36.4%	36.4%	54.5%		9.1%	54.5%	9.1%	27.3%	
Дэлгэрхан	20.0%	60.0%		40.0%		20.0%	80.0%		20.0%	20.0%		20.0%	
Жаргалант	12.5%	62.5%	4.2%	20.8%	4.2%		95.8%			33.3%	12.5%	64.2%	
Замар	3.6%	1.8%	55.4%	17.9%	25.0%	10.7%	85.7%			71.4%	8.9%	19.6%	
Лүү	7.1%	14.3%	21.4%	64.3%	28.6%		71.4%		7.1%	64.3%	21.4%	7.1%	
Мөнхшарыг	9.1%	9.1%	72.7%	9.1%	9.1%	27.3%	72.7%		18.2%	54.5%	9.1%	18.2%	
Өндөрширээг		75.0%	12.5%	12.5%	12.5%		81.3%	6.3%		56.3%	31.3%	12.6%	
Сүмбэр	13.3%	80.0%		6.7%	6.7%		93.3%			46.7%	40.0%	13.3%	
Сүргэлэн	5.7%	54.3%	22.9%	22.9%	28.6%	11.4%	51.4%	8.6%	8.6%	71.4%	2.9%	17.1%	
Угтаал	11.1%	33.3%	55.6%	11.1%	11.1%		88.9%			44.4%	11.1%	44.4%	
Цээл	5.9%	5.9%	76.5%	17.6%	11.8%		88.2%			41.2%	17.6%	41.2%	
Эрдэнэ	10.5%	5.3%	42.1%	21.1%	31.6%	15.8%	68.4%	5.3%	5.3%	68.4%	10.5%	15.8%	
Эрдэнсант		60.9%	8.7%	30.4%	13.0%		87.0%			65.2%	21.7%	13.0%	
Зуунмод	14.5%	52.7%	14.5%	23.7%	18.3%	13.0%	59.5%	9.2%	12.2%	58.0%	6.9%	22.9%	
ЗХХ газар		58.3%	33.3%	8.3%				100.0%		58.3%	8.3%	33.3%	
Ангийн дүн	7.00%	5.70%	52.93%	13.36%	28.01%	16.12%	7.49%	70.52%	5.86%	6.84%	61.40%	11.40%	20.36%
2001-09	4.94%	6.27%	54.56%	12.17%	27.00%	20.72%	4.18%	65.97%	9.13%	6.27%	59.70%	13.50%	20.53%
2000-09	5.43%	5.80%	55.07%	13.77%	25.36%	18.84%	3.26%	66.12%	11.78%	3.08%	63.95%	12.14%	20.83%
1999-09	4.81%	10.10%	45.67%	14.42%	29.81%	20.19%	4.57%	62.26%	12.98%	5.53%	59.38%	13.94%	21.15%
1998-09	6.47%	4.99%	51.02%	14.79%	29.21%	20.52%	4.99%	62.11%	12.38%	6.28%	62.29%	11.83%	19.59%
2002.09-2001.09	2.06%	-0.57%	-1.63%	1.19%	1.02%	-4.60%	3.31%	4.55%	-3.26%	0.57%	1.70%	-2.10%	-0.17%
2002.09-2000.09	1.57%	-0.10%	-2.14%	-0.41%	2.65%	-2.72%	4.23%	4.40%	-5.91%	3.76%	-2.55%	-0.74%	-0.48%
2002.09-1999.09	2.20%	-4.40%	7.26%	-1.07%	-1.79%	-4.07%	2.92%	8.26%	-7.12%	1.31%	2.03%	-2.54%	-0.80%
2002.09-1998.09	0.53%	0.71%	1.91%	-1.43%	-1.19%	-4.39%	2.50%	8.41%	-6.52%	0.56%	-0.89%	-0.43%	0.76%

Хэрэг гарсан газар, өдөр, цаг.

Он-Year	Гудамж талбайд	Газар-Place			Өдөр-Days			Цаг-Hours			
		Ажлын газар	Гэр, орон сууцны	Дээр	Ажлын өдөр	Ажлын өдөр	Баярын өдөр	07-13	13-19	19-22	22-06
		street	office	dwelling	work	weekend	celebrate				
2002-09		78	41	126	521	182	8	94	155	93	369
2001-09		82	54	118	478	181	15	100	152	80	342
2000-09	Тоо	74	70	159	472	169	8	115	164	75	295
1999-09		30	69	127	360	122	14	59	137	78	222
1998-09		27	122	182	492	242	11	98	216	110	321
2002-09	Хувийн эзэн	10.97%	5.77%	17.72%	73.28%	25.60%	1.13%	13.22%	21.80%	13.08%	51.90%
2001-09		12.17%	8.01%	17.51%	70.92%	26.85%	2.23%	14.84%	22.55%	11.87%	50.74%
2000-09		11.40%	10.79%	24.50%	72.73%	26.04%	1.23%	17.72%	25.27%	11.56%	45.45%
1999-09		6.00%	13.80%	25.40%	72.00%	24.40%	2.80%	11.80%	27.40%	15.60%	44.40%
1998-09		3.62%	16.38%	24.43%	66.04%	32.48%	1.48%	13.15%	28.99%	14.77%	43.09%
2002.09-2001.09	Зөрүү (тоолоор)	-4	-13	8	43	1	-7	-6	3	13	27
2002.09-2000.09		4	-29	-33	49	13	-21	-9	18	18	74
2002.09-1999.09		48	-28	-1	161	60	-6	35	18	15	147
2002.09-1998.09		51	-81	-56	29	-60	-3	-4	-61	-17	48
2002.09-2001.09	Зөрүү (хүлээжэр)	-1.20%	-2.25%	0.21%	2.36%	-1.26%	-1.10%	-1.62%	-0.75%	1.21%	1.16%
2002.09-2000.09		-0.43%	-5.02%	-6.78%	0.55%	-0.44%	-0.11%	-4.50%	-3.47%	1.52%	6.44%
2002.09-1999.09		4.97%	-8.03%	-7.68%	1.28%	1.20%	-1.67%	1.42%	-5.60%	-2.52%	7.50%
2002.09-1998.09		7.35%	-10.61%	-6.71%	7.24%	-6.89%	-0.35%	0.07%	-7.19%	-1.68%	8.81%





# Ш Ү Ү Х

Шүүх байгууллагын мэдээгээр 2002 оны эхний 9 сард 262 эрүүгийн гэмт хэргээр 328 хүн ял шийтгүүлсний 42,37 хувь нь хулгайн; 9,54 хувь нь танхай дээрэм; 18,32 хувь нь замын осол; 3,82 хувь нь хүнд гэмтээх; 1,15 хувь нь хүчин; 3,05 хувь нь хүн амины хэрэг 21,76 бусад хэрэг эзлэв. Эдгээр таслан шийдвэрлүүлсэн бүх хүний 75,3 хувь нь хорих, 4,57 хувь нь торгох, 20,1 хувь нь бусад ялаар шийтгүүлжээ. Гэмт хэргийн улмаас 27хүн нас барж; 208,5 сая ₮-ийн хохирол учирсан нь тогтоогдлоо.401,0 сая ₮-ийн нэхэмжлэл бүхий 394 иргэний хэрэг шийдвэрлэв. 2001 оны мөн үеэс шүүхээр таслан шийдвэрлэсэн эрүүгийн хэрэг 43-аар, иргэний хэрэг 157-гоор тус бүр буурлаа.

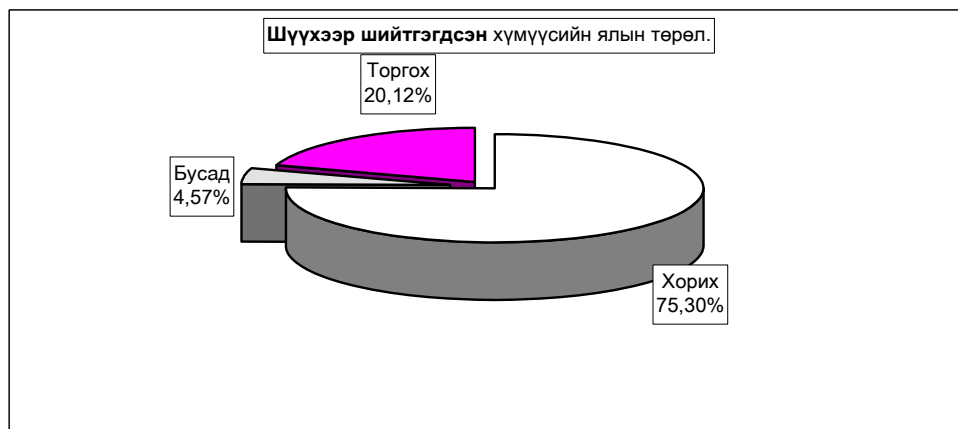
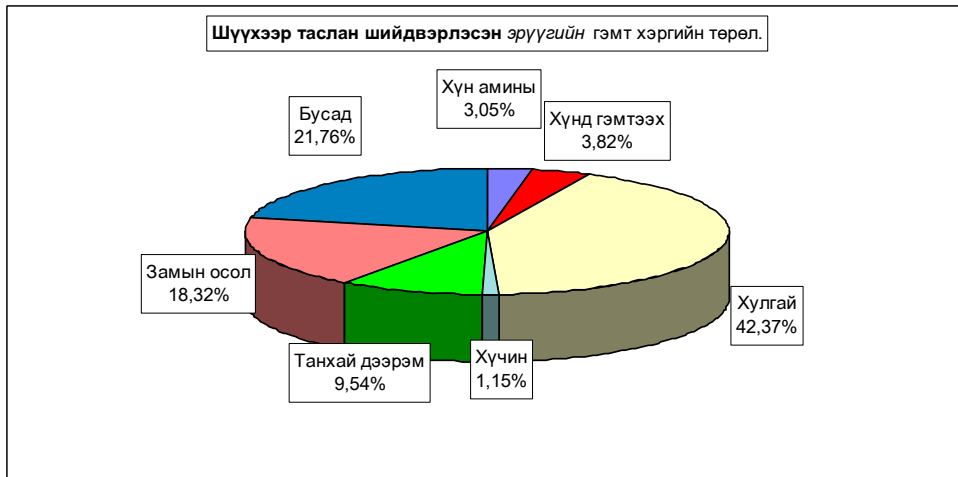

		Таслан шийдвэрлэсэн эрүүгийн бүх хэрэг							
		Бүгд Total	Ү ү н э э с - of which						
			Хүн аминны murder	Хүнд гэмтээх	Хулгай theft	Хүчин гаре	Танхай дээрэм indecent assault, robbery	Замын осол traffic crimes	Бусад other
Тоо - Number	2002-09	262	8	10	111	3	25	48	57
	2001-09	305	5	18	127	9	44	36	66
	2000-09	356	6	22	156	7	41	45	79
	1999-09	368	6	3	126	30	56	46	101
	1997-09	290	2		133	2	42	23	88
Хувийн эсн Composition	2002-09	100%	3,05%	3,82%	42,37%	1,15%	9,54%	18,32%	21,76%
	2001-09	100%	1,64%	5,90%	41,64%	2,95%	14,43%	11,80%	21,64%
	2000-09	100%	1,69%	6,18%	43,82%	1,97%	11,52%	12,64%	22,19%
	1999-09	100%	2%	1%	34%	8%	15%	13%	27%
	1997-09	100%	0,69%	0,00%	45,86%	0,69%	14,48%	7,93%	30,34%
Зөрүү (тоогоор)	2002.09-2001.09	-43	3	-8	-16	-6	-19	12	-9
	2002.09-2000.09	-94	2	-12	-45	-4	-16	3	-22
	2002.09-1999.09	-106	2	7	-15	-27	-31	2	-44
	2002.09-1997.09	-28	6	10	-22	1	-17	25	-31
Зөрүү (нэгжээр)	2002.09-2001.09		1,41%	-2,08%	0,73%	-1,81%	-4,88%	6,52%	0,12%
	2002.09-2000.09		1,37%	-2,36%	-1,45%	-0,82%	-1,97%	5,68%	-0,44%
	2002.09-1999.09		1,42%	3,00%	8,13%	-7,01%	-5,68%	5,82%	-5,69%
	2002.09-1997.09		2,36%	3,82%	-3,50%	0,46%	-4,94%	10,39%	-8,59%

		Ял шийтгүүлсэн бүх хүн-Number of persons sentenced							Гэмт хэргийн улмаас		
		Бүгд Total	Ү ү н э э с - of which					Торгуу- лийн нийт дүн (мян,төг)	total amercement (thous,tog)	Caused by offences death persons	of damage (thous,tog)
			эмэгтэй female	хүүхэд children	Оногдуулсан ялын төрөл						
					хорих lockup	хорихоос бусад other	торгох ameree				
Тоо	2002-09	328	25	18	247	15	66	5134,0	27	208505,8	
	2001-09	387	14	18	309	3	75	3183,3	19	100039,4	
	2000-09	463	16	14	398	1	64	2765,0	19	93405,6	
	1999-09	477	16	22	410	12	55	1930,0	20	114843,3	
	1997-09	361	7	10	301	7	53	2015,0	16	29619,1	
Хувийн эсн Composition	2002-09	100%	7,62%	5,49%	75,30%	4,57%	20,12%				
	2001-09	100%	3,62%	4,65%	79,84%	0,78%	19,38%				
	2000-09	100%	3,46%	3,02%	85,96%	0,22%	13,82%				
	1999-09	100%	3,35%	4,61%	85,95%	2,52%	11,53%				
	1997-09	100%	1,94%	2,77%	83,38%	1,94%	14,68%				
Зөрүү (тоогоор)	2002.09-2001.09	-59	11	0	-62	12	-9	1950,7	8	108466,4	
	2002.09-2000.09	-135	9	4	-151	14	2	2369,0	8	115100,2	
	2002.09-1999.09	-149	9	-4	-163	3	11	3204	7	93663	
	2002.09-1997.09	-33	18	8	-54	8	13	3119,0	11	178886,7	
Зөрүү (нэгжээр)	2002.09-2001.09		4,00%	0,84%	-4,54%	3,80%	0,74%				
	2002.09-2000.09		4,17%	2,46%	-10,66%	4,36%	6,30%				
	2002.09-1999.09		4,27%	0,88%	-10,65%	2,06%	8,59%				
	2002.09-1997.09		5,68%	2,72%	-8,07%	2,63%	5,44%				

		Таслан шийдвэрлэсэн иргэний бүх хэрэг				Нэхэмжлэлийн дүн (мян,төг)	Иргэний хэргийн тэмдэгтийн хураамжийн дүн (мян,төг)	
		Бүгд	Ү ү н э э с					total claim (thous,tog)
			Шүүхээс		Дамтууруулсан аж ахуйн нэгж			
			цуцалсан гэрлэлт	эцэг тогтоосон хүүхэд				
		divorced family		bankruptcy				
Тоо	2002-09	394	20	13		401011,1	3710,1	
	2001-09	551	21	8		224676,2	20098,4	
	2000-09	375	24	8		452991,3	5409,2	
	1999-09	435	34	4		435310,4	30126,4	
	1997-09	396	33	20		185450,6	5322,3	
Хувийн эснэвч Composition	2002-09	100%	5,08%	3,30%	0,0%			
	2001-09	100%	3,81%	1,45%	0,0%			
	2000-09	100%	6,40%	2,13%	0,0%			
	1999-09	100%	7,82%	0,92%				
	1998-09	100%	8,33%	5,05%	0,0%			
Зөрүү (тоогоор)	2002.09-2001.09	-157	-1	5	0	176334,9	-16388,3	
	2002.09-2000.09	19	-4	5	0	-51980,2	-1699,1	
	2002.09-1999.09	-41	-14	9	0	-34299	-26416	
	2002.09-1997.09	-2	-13	-7	0	215560,5	-1612,2	
Зөрүү (нэгжээр)	2002.09-2001.09		1,26%	1,85%	0,00%			
	2002.09-2000.09		-1,32%	1,17%	0,00%			
	2002.09-1999.09		-2,74%	2,38%				
	2002.09-1997.09		-3,26%	-1,75%	0,00%			

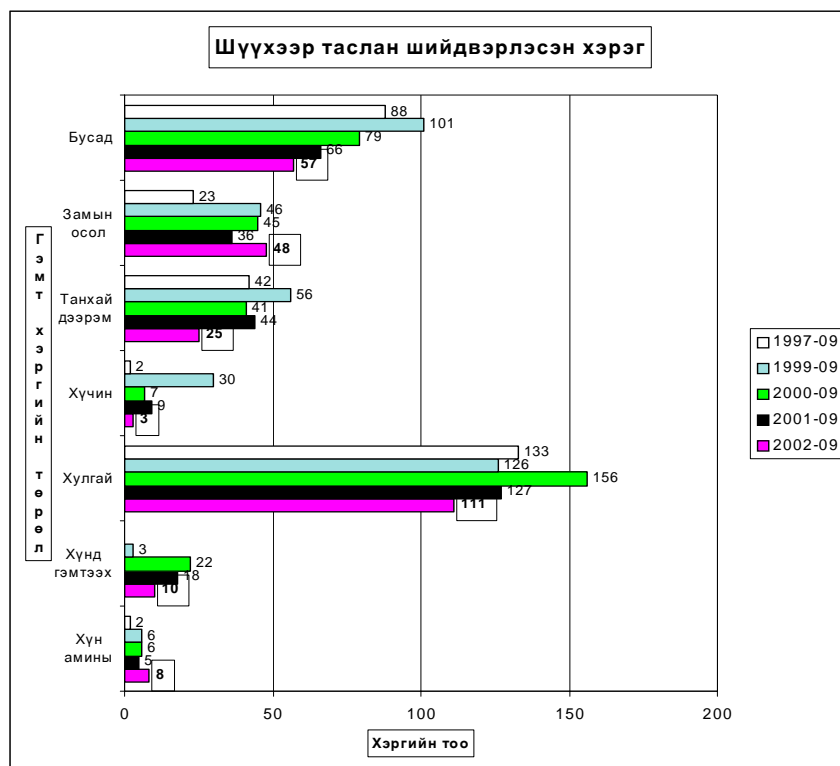

## Бусад

### Аймгийн Хянан Шалгах Хорооны хяналт шалгалт

Аймгийн ХШХ-оос эхний **9** сард нийт **20** сум байгууллагад хяналт шалгалт хийж **423,2 сая ₮-ийн** төлбөр зөрчил илрүүлээ.

Нийт төлүүлбэл зохих төлбөр зөрчил **423,2 сая ₮** болж барагдуулалт **363,9 сая ₮** хүрч **86,0 хувийн** биелэлттэй болов.

Үүнээс үлдэгдэл 59,3 сая ₮ буюу 14,0 хувь боллоо.

Аймгийн ХШХорооноос 2002-оны III-улиралд хийгдсэн хяналт шалгалтаар илэрсэн төлбөр, зөрчил түүний биелэлт

	Төлбөр зөрчлийн нийт дүн	Үүнээс			Төлбөр зөрчлийн барагдуулалт	Актнаас төлсөн			Нийт төлөлтийн биелэлтийн хувь	Үлдэгдэл	
		Акт төсөвт	Тухайн байгууллагад	Шаардлага		Төсөвт	Тухайн байгууллагад	Шаардлагын биелэлт		Акт	Албан шаардлага
1 БОКомисс	13852,9	229,6		13623,3	13852,9	229,6	13623,3	100,0			
2 Татварын хэлтэс	1127,1	1127,1			1127,1	1127,1		100,0			
3 Зуунмод сумын ЗДТГ	3979,4	972,0		3007,4	3979,4	580,1	391,9	3007,4	100,0		
4 СЭЗБХэлтэс	88200,0			88200,0	88200,0			88200,0	100,0		
5 Баянжаргалан	56902,4	83,6		56818,8	56902,4	83,6		56818,8	100,0		
6 Архуст	800,0	800,0			800,0		800,0		100,0		
7 Хот тохижуулах	80,0	25,0		55,0	80,0	25,0		55,0	100,0		
8 Өндөрширээт	60000,0			60000,0	60000,0			60000,0	100,0		
9 Баяндэлгэр	2000,0			2000,0	2000,0			2000,0	100,0		
10 Баян-Өнжүүл	20000,0			20000,0	20000,0			20000,0	100,0		
11 Угтаал	3700,0			3700,0	3700,0			3700,0	100,0		
12 Өвөржанчиолан	6628,2	6628,2			6628,2	1243,6	5384,6		100,0		
13 Эрдэнэ	4300,8	2491,3		1809,5	4300,8		2491,3	1809,5	100,0		
14 Төв ус ХК	832,0	832,0			832,0		832,0		100,0		
15 Борнуур	90275,7	580,5		89695,2	90275,7	230,7	349,8	89695,2	100,0		
16 Баянчандмань	624,2	624,2			624,2		624,2		100,0		
17 Баянчандмань МСҮТ	2220,9	253,1		1967,8	2220,9	253,1		1967,8	100,0		
18 Холбооны газар	3290,5	557,5		2733,0	3290,5	557,5		2733,0	100,0		
19 Цэцэрлэг	5085,5	85,5		5000,0	5085,5	85,5		5000,0	100,0		
20 Баянцагаан	11419,7	366,7		11053,0						366,7 11053,0	
21 Баян-Өнжүүл	4800,0	780,0		4020,0						780,0 4020,0	
22 Алтанбулаг	7232,4	601,2		6631,2	44,4	44,4		0,6		556,8 6631,2	
23 Батсүмбэр	35872,8	358,8		35514,0						358,8 35514,0	
2002- оны III-улиралд хийсэн шалгалтын дүн	423224,5	17396,3		405828,2	363944,0	5084,4	10249,6	348610,0	86,0	2062,3 57218,2	

### Аймгийн үл хөдлөх хөрөнгийн бүртгэлийн товчоо

Аймгийн үл хөдлөх эд хөрөнгийн бүртгэлийн товчооноос оны эхний 9 сард нийт 589 аж ахуйн нэгж, иргэдийн үл хөдлөх эд хөрөнгөд баталгаажуулалтыг хийж нийт 4700,7 мян ₮-ийн орлого орууллаа.

Аймгийн Үл хөдлөх эд хөрөнгийн бүртгэлийн товчооноос  
2002-оны III-улиралд баталгаажуулалт хийсэн үл хөдлөх эд хөрөнгө.

Д/д	Хувьчлагдсан орон сууцны баталгаажуулалт		Хуулийн этгээдийн үл хөдлөх эд хөрөнгийн баталгаажуулалт		Хувийн орон сууц хашаа байшин		ГЭРЭЭ										Нийт дүн			
							Худалдаа		Бэлэглэл		Арилжаа		Өв залгамжлал		Барьцаа /зээл/				Бусад	
	тоо	орлого	тоо	орлого	тоо	орлого	тоо	орлого	тоо	орлого	тоо	орлого	тоо	орлого	тоо	орлого	тоо	орлого	тоо	орлого
1	128	460.8	36	461.2	129	1201.9	25	339.5	48	645.8	7	63.7	3	58.6	130	897.7	83	571.5	589	4700.7

Санхүүгийн хяналт, шалгалт

Санхүүгийн хянан шалгах хэлтэс оны эхний 9 сард 44 байгууллагад хяналт, шалгалт хийж 279,3 сая ₮-ийн төлбөр зөрчил илрүүллээ. Нийт төлүүлбэл зохих төлбөр зөрчил 272,6 сая ₮ болж барагдуулалт 201,8 сая ₮ хүрч 74,0 хувийн биелэлттэй болов.

Аймгийн СХШ хэлтсийн баримтын шалгалтын  
актын биелэлтийн 2002 оны 09 сарын мэдээ

	Төлбөр зөрчлийн нийт дүн	Төлүүлбэл зохих төлбөрийн дүн	Үүнээс								Биелэл-тийн хувь
			Төсөвт		Тухайн байгууллагад		Төсөвт		Тухайн байгууллагад		
			Төсөвт	Тухайн байгууллагад	Төсөвт	Тухайн байгууллагад	Төсөвт	Тухайн байгууллагад			
1 Өгөөмөр ХК	3526.0	3526.0	1225.6	2300.4	2300.4	1225.6					65.2%
2 БОК.ИХ-ын аврагч салбар	15287.8	15287.8	507.8	14780.0	11749.5	507.8	3030.5				76.9%
3 Хүмүүн сургууль	1269.5	944.1	944.1		15.0	929.1					1.6%
4 Банкны өр барагдуулах алба	2207.0	2207.0		2207.0			2207.0				100.0%
5 3,4,5-р сургууль	1722.9	1394.6	684.6	710.0	684.6	710.0					24.1%
6 Аймгийн музей	6525.8	6525.8	3547.1	2978.7	1549.7	23.5	1997.4	2955.2			16.3%
7 Хөгжимт драмын театр	829.3	479.3	401.0	78.3	78.3	401.0					100.0%
8 Номын сан	559.6	559.7	510.7	49.0	510.7	49.0					78.3%
9 Сэргэлэн	17250.1	17250.1	9798.9	7451.2	6062.5	7451.2	3736.4				100.0%
10 СХЗТөв	658.3	658.3	81.5	576.8	81.5	576.8					100.0%
11 НҮГ-ын ТАА	745.9	745.9	745.9			745.9					69.7%
12 Аймгийн ЗДТГ	2128.9	2128.9	763.5	1365.4	118.0	1365.4	645.5				87.0%
13 ИТХ.сангууд	4886.9	4886.9	846.9	4040.0	212.5	4040.0	634.4				13.8%
14 Сонгуулийн зардал	397.7	397.7	397.7		54.7	343.0					100.0%
15 Хөрөнгө оруулалт, төвлөрүүлэлт	19367.3	19367.3		19367.3		19367.3					68.7%
16 БДБҮХХэлтэс	487.4	487.4	487.4			487.4					100.0%
17 Аймгийн ХШХороо	102.5	102.5	102.5		102.5						100.0%
18 Ядуулыг бууруулах зөвлөл	63793.0	63793.0		63793.0		43800.0	19993.0				68.7%
19 БТСХороо	1153.1	1153.1	270.0	883.1	270.0	883.1					100.0%
20 Баянцагаан /мэдээлэл/	2411.3	2411.3	80.0	2331.3		2331.3	80.0				96.7%
21 Мэнд төв	323.3	227.3	176.3	51.0	67.0	51.0	109.3				94.7%
22 Боловсрол соёлын төв	399.5	399.5	21.0	378.5		378.5	21.0				84.8%
23 Цээл	8103.9	5130.3	1279.4	3850.9	500.0	3850.9	779.4				60.5%
24 Сүмбэр	1936.3	1936.3	765.7	1170.6		1170.6	765.7				50.0%
25 Заамар	3643.5	2261.1	1606.1	655.0	475.2	655.0	1130.9				72.2%
26 Шижир алт.Хайлааст сургууль	8971.5	8898.1	3200.2	5697.9	725.5	5697.9	2474.7				54.3%
27 Заамар МСУТөв	757.2	757.2	346.2	411.1		411.1	346.1				77.9%
28 Заамар Эрчим УҮГ	900.0	900.0	640.4	259.6	441.2	259.6	199.2				33.0%
29 Лун	1422.1	1422.1	502.3	919.8		469.8	502.3	450.0			8.6%
30 Баянхангай	4860.8	4305.8	2426.3	1879.5		369.8	2426.3	1509.7			8.6%
31 Баянжаргалан	1757.6	1142.9	1142.9				1142.9				11.8%
32 Баян	2735.6	2735.6	2227.2	508.4			2227.2	508.4			4.4%
33 Баяндэлгэр	2216.3	2216.3	1981.1	235.2	26.9	235.2	1954.2				90.1%
34 Аргалант	1382.5	1382.5	1382.5		61.2		1321.3				40.0%
35 Төв АЗЗА	89837.8	89837.8	6800.2	83037.6		80960.8	6800.2	2076.8			69.0%
36 ҮХЭХБ-алба	109.0	109.0	40.0	69.0			40.0	69.0			52.9%
37 Ар жанчивлан	52.9	52.9	52.9				52.9				62.8%
38 Аймгийн архив	130.4	130.4	62.8	67.6			62.8	67.6			360.8%
39 ХХААУГ	360.8	360.8	360.8				360.8				293.3%
40 Дэлгэрхаан	1692.9	1692.9	1692.9		293.3		1399.6				17.3%
41 Жаргалант	1876.0	1876.0	1328.2	547.8	23.7	199.8	1304.5	348.0			11.9%
42 ИБМАлба	491.0	491.0	387.1	103.9		103.9	387.1				21.2%
43 Хүүхдийн чийрэгжүүлэлтийн төв	63.5	63.5	63.5				63.5				
44 Өгөөмөр зуслан,ХТТөв											
2002-оны 09-р сар	279334.7	272636.0	49881.2	222754.9	12275.7	189539.7	37605.4	33215.2			74.0%
2001-оны 09-р сар	146246.1	145000.5	41258.9	103741.6	3545.5	59711.0	39706.0	43930.6			43.6%
Дүн	718054.0	547535.9	353554.1	193981.8	293823.5	169745.0	59730.6	24236.8			84.7%

## Шүүхийн шийдвэр гүйцэтгэл

Шүүхийн шийдвэр гүйцэтгэлийн тасгийн оны эхний 9 сарын мэдээгээр ажиллагаа хийгдэж байгаа 1896 гүйцэтгэх хуудсанд нийт 906,2 сая ₮-ийн төлбөр тэтгэлэг ногдов. Үүнээс 255 гүйцэтгэх хуудсанд ногдох 188,6 сая ₮-ийн материалд шүүхийн байцаан шийтгэх ажиллагаа хийгдэж, биелүүлбэл зохих 1641 гүйцэтгэх хуудасны 717,6 сая ₮-өөс 236,8 сая ₮-ийг биелүүлж, бодит биелэлтийн хувь 33,0 байна.

Бодитой биелүүлсэн 494 гүйцэтгэх хуудсаар тооцоход нэг гүйцэтгэх хуудсанд дунджаар 0,479 сая ₮ ногдлоо.

Аймгийн шүүхийн шийдвэр гүйцэтгэлийн  
ажлын 2002-оны 9-сарын мэдээ.

	Ажиллагаа хийгдэж байгаа материал		Хасагдах БША хийгдэж байгаа		Биелүүлбэл зохих		Бодитой биелүүлсэн		Бодит биелэлтийн хувь	Үлдэгдэл	
	Гүйцэтгэх хуудасны тоо	мян.төг	Гүйцэтгэх хуудасны тоо	мян.төг	Гүйцэтгэх хуудасны тоо	мян.төг	Гүйцэтгэх хуудасны тоо	мян.төг		Гүйцэтгэх хуудасны тоо	мян.төг
1 Шийдвэр гүйцэтгэлийн журмаар төлүүлэх нийт төлбөр тэтгэлэг бүгд	1896	906181.0	255	188588.6	1641	717592.4	494	236778.6	33.00%	1147	480813.8
Ү Банкны байгууллагад төлөх	34	85397.9			34	85397.9	7	16771.6	19.64%	27	68626.3
Ү Нийгмийн даатгалын байгууллагад төлөх	29	214379.8			29	214379.8	13	86511.3	40.35%	16	127868.5
э Тэтгварын болон орон нутгийн төсөвт орох	247	47285.3			247	47285.3	83	24867.8	52.59%	164	22417.5

Тайлбар: БША- Байцаан шийтгэх ажиллагаа хийгдэж байгаа

Засаг даргын дэргэдэх Статистикийн хэлтсийн  
дарга Ж.Отгончулуун