

# Засаг даргын дэргэдэх Статистикийн хэлтэс

=

Н ..... танаа



Төв аймгийн эдийн засаг, нийгмийн байдлын

тухай **танилцуулга**

(2002 оны эхний 10 сар)

**Зуунмод**

2002.11.06

## Гарчиг

• Нийгэм эдийн засгийн үзүүлэлтүүд	2-4
• Төсөв, мөнгө, зээл, хадгаламж, нийгмийн даатгал, нийгмийн халамж	5-20
• Хэрэглээний үнэ тариф, ХАА-н бүтээгдэхүүний үнэ	22-32
• Ажилгүйчүүд	33-37
• Хөдөө аж ахуй	38-45
• Аж үйлдвэр	46-55
• Барилга	56-57
• Холбоо	58-60
• Эрүүл мэнд	61-69
• Гэмт хэрэг	70-75
• Бизнес регистрийн сан, дундаж цалин	76-78
• Бусад	79-80

## Нийгэм, эдийн засгийн үндсэн үзүүлэлтүүд.

**А**ймгийн эдийн засаг, нийгмийн зарим үндсэн үзүүлэлтүүдийг их багаар нь зэрэгцүүлсэн байдлаар гаргаж танилцуулгад оруулав.

	Хэмжээ нэгж	2002 оны эхний 10 сар				
		Аймгийн дундаж	Хамгийн			
			их	бага		
Хүн амын нягтрал	хүн	1.3	<b>Зуунм од</b>	<b>776.5</b>	<b>Баянжаргалан</b>	<b>0.3</b>
			Баянчагдмань	5.5	Мөнгөнморьт	0.3
			Сүмбэр	5.2	Эрдэнэ	0.4
			Борнуур	3.8	Сэргэлэн	0.6
			Жаргалант	3.3	Баян-Өнжүүл	0.6
Төрөх насны 1000 эмэгтэйд ногдох төрөлт	хүн	32	<b>Зуунм од</b>	<b>55</b>	<b>Сэргэлэн</b>	<b>3</b>
			Лүн	43	Баяндэлгэр	8
			Эрдэнэсант	42	Баянөнжүүл	9
			Угтаал	41	Аргалант	10
			Сүмбэр	38	Баянцагаан	11
1000 хүнд ногдох нас баралт	хүн	4	Эрдэнэ	7	Архуст	1
			Өндөрширээт	7	Борнуур	1
			Баянжаргалан	7	Сэргэлэн	2
			Зуунм од	6	Мөнгөнморьт	2
			Баянөнжүүл	6	Баянцогт	2
Хөдөлмөрийн насны 10000 хүнд ногдох ажилгүйчүүдийн тоо	хүн	180	<b>Баянцогт</b>	<b>539</b>	<b>Баян-Өнжүүл</b>	<b>18</b>
			Угтаал	482	Баяндэлгэр	22
			Цээл	330	Сүмбэр	39
			Баян	312	Мөнгөнморьт	42
			Баянхангай	308	Жаргалант	52
Амьд төрсөн 1000 хүүхдэд ногдох нас баралт	хүн	22	<b>Баянөнжүүл</b>	<b>143</b>	<b>Жаргалант</b>	<b>0</b>
			Архуст	111	Батсүмбэр	0
			Баян	56	Эрдэнэсант	0
			Зуунм од	39	Заамар	0
			Цээл	34	Лүн	0
10000 хүн тутмаас халдварт өвчнөөр өвчлөгчид	хүн	100	<b>Зуунм од</b>	<b>307</b>	<b>Архуст</b>	<b>10</b>
			Баян	165	Эрдэнэ	18
			Аргалант	160	Баяндэлгэр	19
			Заамар	132	Борнуур	21
			Баянөнжүүл	124	Жаргалант	28
Орон нутгийн төсвийн орлогод зарлагын эзлэх хувь	%	51.70	<b>Эрдэнэ</b>	<b>65.69</b>	<b>Дэлгэрхаан</b>	<b>10.32</b>
			Заамар	60.46	Баянцогт	13.18
			Мөнгөнморьт	55.85	Аргалант	13.31
			Сэргэлэн	45.15	Архуст	14.51
			Баян	39.17	Угтаал	14.94
Нэг хүнд ногдох төсвийн зарлага	мян-төг	61.26	<b>Баяндэлгэр</b>	<b>62.66</b>	<b>Бүрэн</b>	<b>23.29</b>
			Зуунм од	60.02	Батсүмбэр	24.68
			Мөнгөнморьт	56.92	Жаргалант	25.23
			Аргалант	53.09	Баянөнжүүл	25.73
			Сүмбэр	51.72	Баянцагаан	26.72
Нэг хүнд ногдох төсвийн орлого	мян-төг	31.67	<b>Мөнгөнморьт</b>	<b>31.79</b>	<b>Дэлгэрхаан</b>	<b>2.89</b>
			Заамар	26.12	Бүрэн	4.26
			Эрдэнэ	18.65	Эрдэнэсант	4.64
			Сэргэлэн	16.07	Баянөнжүүл	5.60
			Баян	15.57	Баянцагаан	5.57

(үргэлжлэл)

	Хэмжих нэгж	2002 оны 10-р сар				
		Аймгийн дундаж	Хамгийн			
			их	бага		
1-р зэргийн гурил	төг	312	Алтанбулаг	400	Батсүмбэр	250
			Сэргэлэн	360	Баянчандмань	260
			Баян	360	Мөнгөнморьт	260
			Бүрэн	360	Сүмбэр	260
			Дэлгэрхаан	350	Зуунмод	270
Хонины мах	төг	919	Батсүмбэр	1200	Дэлгэрхаан	550
			Сүмбэр	1200	Эрдэнэсант	600
			Эрдэнэ	1200	Баянхангай	600
			Баян	1200	Архуст	700
			Борнуур	1200	Баяндэлгэр	700
Үхрийн мах	төг	922	Баян	1300	Дэлгэрхаан	600
			Батсүмбэр	1200	Архуст	600
			Сэргэлэн	1100	Эрдэнэсант	650
			Заамар	1100	Баянхангай	650
			Эрдэнэ	1100	Өндөрширээт	750
Цагаан будаа	төг	443	Баянцогт	500	Баянчандмань	340
			Алтанбулаг	500	Мөнгөнморьт	380
			Заамар	500	Зуунмод	400
			Эрдэнэсант	500	Лүн	400
			Аргалант	480	Баян	400
Хатуу чихэр	төг	1950	Өндөрширээт	2500	Баянчандмань	1350
			Аргалант	2400	Заамар	1500
			Цээл	2400	Угтаал	1500
			Сүмбэр	2300	Баяндэлгэр	1600
			Жаргалант	2200	Дэлгэрхаан	1800
Шингэн сүү	төг	296	Баянхангай	400	Эрдэнэ	200
			Зуунмод	400	Архуст	200
			Дэлгэрхаан	400	Борнуур	200
			Сэргэлэн	400	Батсүмбэр	200
			Лүн	400	Сүмбэр	250
Элсэн чихэр	төг	618	Заамар	750	Мөнгөнморьт	500
			Баянцагаан	700	Зуунмод	530
			Баянхангай	700	Баянчандмань	540
			Борнуур	700	Лүн	550
			Алтанбулаг	700	Аргалант	550
гурилан боов	төг	842	Алтанбулаг	1000	Аргалант	600
			Заамар	1000	Сэргэлэн	600
			Цээл	1000	Баян	700
			Өндөрширээт	1000	Баянхангай	700
			Угтаал	1000	Баяндэлгэр	700
Төмс	төг	274	Сэргэлэн	400	Батсүмбэр	150
			Баянцагаан	400	Сүмбэр	180
			Баян-өнжүүл	350	Бүрэн	200
			Баян	300	Борнуур	200
			Цээл	300	Лүн	220
Сонгино	төг	444	Бүрэн	600	Баяндэлгэр	300
			Мөнгөнморьт	500	Жаргалант	350
			Эрдэнэсант	500	Алтанбулаг	350
			Заамар	500	Баянжаргалан	350
			Угтаал	500	Лүн	400

(үргэлжлэл)

		Хэмжих нэгж	Эхний 10 сар - In first 10 months				
			Аймгийн дун болон дундаж	Хамгийн		бага	
		measuring unit		Total and average	их		highest
У р г а ц  С г о р с	үр тариа-cereals	тонн tons	<b>16547,3</b>	Цээл Жаргалант Угтаал Баянцогт Эрдэнэсант	<b>8675,0</b> 2300,0 1669,8 1090,0 894,0	Баянчандмань Архуст Аргалант Заамар Борнуур	<b>25,3</b> 70,0 264,2 295,0 484,0
	томс-potato	тонн tons	<b>7168,5</b>	Жаргалант Борнуур Угтаал Батсүмбэр Сүмбэр	<b>2082,0</b> 2037,0 601,6 592,0 332,4	Бүрэн Өндөрширээт Дэлгэрхаан Баянжаргалан Лүн	<b>0,20</b> 1,20 1,40 3,10 4,30
	хүнсний ногоо-vegetable	тонн tons	<b>3882,29</b>	Борнуур Батсүмбэр Баянчандмань Жаргалант Эрдэнэсант	<b>1426,0</b> 1054,0 403,5 230,0 169,0	Бүрэн Дэлгэрхаан Өндөрширээт Баянжаргалан Аргалант	<b>0,1</b> 0,4 0,7 1,0 1,8
Бэлтгэсэн өвс Hay harvest		тонн tons	<b>52304,6</b>	Цээл Батсүмбэр Борнуур Мөнгөнморьт Заамар	<b>6400,0</b> 6209,0 6100,0 5200,0 4860,0	Баян-Өлжүүл Баянцагаан Дэлгэрхаан Өндөрширээт Баян	<b>40,0</b> 50,0 80,0 150,0 348,0
Бэлдсэн уринш Land preparation		гектар hectar	<b>32637,0</b>	Цээл Жаргалант Сүмбэр Угтаал Эрдэнэсант	<b>12572,0</b> 8904,0 2240,0 1936,0 1854,0	Архуст Баянчандмань Борнуур Аргалант Баянцогт	<b>60,0</b> 360,0 800,0 1050,0 1341,0
16-гаас дээш насны 10000 хүнд ногдох гэмт хэрэг Number of offences per 10000 population of 16 and above ages		Хүн people	<b>127</b>	Алтанбулаг Сэргэлэн Баянхангай Баянчандмань Архуст	<b>265</b> 253 202 197 190	Дэлгэрхаан Батсүмбэр Баяндэлгэр Баянцагаан Жаргалант	<b>35</b> 37 45 45 53



# Т ө с ө в , м ө н г ө

Төсвийн орлого 2002 оны эхний 10 сард СЭЗЯ-ны шилжүүлгийн орлогыг оруулснаар **3031,2** сая, зарлага **5862,9** сая ₮ болж, төсвийн алдагдал **2831,7** сая ₮ болж байгаа бол, Аймгийн орон нутгийн төсвийн орлогоор тооцход орлого **1981,3** сая, зарлага **5862,9** сая ₮ болж, төсвийн алдагдал **3881,6** сая ₮ болж, төлөвлөгөө **121,7** хувь биелэгдэж, үндсэн нэрийн татварын орлогуудаас **өмчийн, тусгай зориулалтын орлогын төлөвлөгөөнүүд биелэгдээгүйн дээр**; хүн амын орлогын албан татвараас **Хувиараа аж ахуй эрхэлсний, мал бүхий иргэний орлогын, өмчийн орлогын албан татвараас: үл хөдлөх хөрөнгийн, бууны татвар, бусад татвар, төлбөр хураамжаас: ашигт малтмалын нооцийн төлбөр, ашигт малтмалаас бусад байгалийн баялаг ашиглахад олгох эрхийн зөвшөөрлийн хураамж, түүгэмэл тархацтай ашигт малтмал ашигласны, Ус ашигласны төлбөрийн төлөвлөгөөнүүд биелэгдсэнгүй.**

Төсвийн орлогын гүйцэтгэл.  
BUDGET REVENUE OF, thous tog

Орлогын төрлүүд Types of revenue	2001 оны мөн үсийн гүйцэтгэл	2002 оны эхний 10 сар			(мян. төг)	
		Төлөвлөгөө	Гүйцэтгэл	ТБ %	2001-10 %	Орлогод эзлэх % 2002 он
<b>I. О Р Л О Г О - Бүгд (И+У) REVENUE-TOTAL</b>	<b>2255653,9</b>	<b>2868181,5</b>	<b>3031230,3</b>	<b>105,7%</b>	<b>134,4%</b>	<b>100,0%</b>
<b>II. Урсгал орлого (И+У) current revenue</b>	<b>2235794,6</b>	<b>2861141,2</b>	<b>3007532,7</b>	<b>105,1%</b>	<b>134,5%</b>	<b>99,2%</b>
<b>III. Татварын орлого (1+2+3+4) tax revenue</b>	<b>1963922,3</b>	<b>2574917,0</b>	<b>2538712,9</b>	<b>98,6%</b>	<b>129,3%</b>	<b>83,8%</b>
<b>1. Орлогын албан татвар (1.1+1.2) Income tax</b>	<b>292729,8</b>	<b>319184,6</b>	<b>340888,7</b>	<b>106,8%</b>	<b>116,5%</b>	<b>11,2%</b>
<b>1.1. Хүн амын орлогын албан татвар Individuals Income tax</b>	<b>275022,6</b>	<b>319184,6</b>	<b>333138,7</b>	<b>104,4%</b>	<b>121,1%</b>	<b>11,0%</b>
наалин,хөд-хөвс,түүнтэй адилтгах ор хувиараа аж ахуй эрхэлсний орлого	179105,0	163190,3	197685,9	121,1%	110,4%	6,5%
орлогыг тухай бүр тод-х боломжгүй хувийн мал бүхий иргэний орлого	3262,8	3929,3	2135,0	54,3%	65,4%	0,1%
хувийн мал бүхий иргэний орлого хадгаламжийн хүүгийн орлого	30694,8	28537,4	32459,7	113,7%	105,7%	1,1%
хувьцааны ногдол ашиг,хувь хүртэгчийн бусад орлого	61960,0	123527,6	100858,1	81,6%	162,8%	3,3%
<b>1.2. Аж ахуйн нэгжийн орлогын татвар Corporate Income tax</b>	<b>17707,2</b>	<b>7750,0</b>	<b>7750,0</b>	<b>43,8%</b>	<b>0,3%</b>	<b>0,3%</b>
<b>2. Өмчийн татвар Property tax</b>	<b>3613,6</b>	<b>20355,2</b>	<b>13318,4</b>	<b>65,4%</b>	<b>368,6%</b>	<b>0,4%</b>
Үл хөдлөх хөрөнгийн бууны албан татвар	744,2	15425,2	10401,2	67,4%	1397,6%	0,3%
Дотоодын бариа үйлчилгээний татвар	2869,4	4930,0	2917,2	59,2%	101,7%	0,1%
<b>3. Дотоодын бариа үйлчилгээний татвар Domestic goods and services дотоодын (НӨАТ) Огноогий татвар</b>	<b>426227,3</b>	<b>1240831,4</b>	<b>1121994,0</b>	<b>90,4%</b>	<b>263,2%</b>	<b>37,0%</b>
дотоодын (НӨАТ)	116350,6	1150172,9	1011468,1	87,9%	869,3%	33,4%
Огноогий татвар	309876,7	90658,5	110525,9	121,9%	35,7%	3,6%
<b>4.Тусгай зориулалтын орлого үүнээс Автотээврийн болон өөрөө явагч хэрэг- слийн албан татвар</b>	<b>83450,9</b>	<b>82620,6</b>	<b>82297,9</b>	<b>99,6%</b>	<b>98,6%</b>	<b>2,7%</b>
үүнээс Автотээврийн болон өөрөө явагч хэрэг-слийн албан татвар	83450,9	82620,6	82297,9	99,6%	98,6%	2,7%
<b>5. Бусад албан татвар,төлбөр,хураамж Other taxes</b>	<b>1157900,7</b>	<b>911925,2</b>	<b>980213,9</b>	<b>107,5%</b>	<b>84,7%</b>	<b>32,3%</b>
<b>а. Уасны тэмдэглэлийн хураамж</b>	<b>11216,6</b>	<b>10555,5</b>	<b>10933,0</b>	<b>103,6%</b>	<b>97,5%</b>	<b>0,4%</b>
<b>б. Ашигт малтмалын нооцийн төлбөр</b>	<b>892269,6</b>	<b>681946,9</b>	<b>649346,3</b>	<b>95,2%</b>	<b>72,8%</b>	<b>21,4%</b>
<b>г. Газрын төлбөр</b>	<b>181962,4</b>	<b>150006,7</b>	<b>154660,5</b>	<b>103,1%</b>	<b>85,0%</b>	<b>5,1%</b>
<b>д. Ойгоос тусламд ашигласны төлбөр</b>	<b>30400,8</b>	<b>35295,6</b>	<b>38687,8</b>	<b>109,6%</b>	<b>127,3%</b>	<b>1,3%</b>
<b>е. Ашигт малтмалаас бусад байгалийн баялаг ашиглахад олгох эрхийн зөвшөөрлийн хураамж</b>	<b>979,7</b>	<b>403,0</b>	<b>189,5</b>	<b>47,0%</b>	<b>19,3%</b>	<b>0,0%</b>
<b>ё. Байгальтай харьцахад хураах төлбөр</b>	<b>300,0</b>	<b>300,0</b>	<b>41984,9</b>	<b>139,9%</b>	<b>139,9%</b>	<b>13,9%</b>
<b>и. Агуурын ноог ашиг-төлб,агнах барих зөв-хур</b>	<b>14709,3</b>	<b>10561,4</b>	<b>59755,1</b>	<b>565,8%</b>	<b>406,2%</b>	<b>2,0%</b>
<b>й. Түүгэмэл тархацтай аш-малт-ашиг-сны төлб</b>	<b>162,5</b>	<b>652,0</b>	<b>367,4</b>	<b>56,3%</b>	<b>226,1%</b>	<b>0,0%</b>
<b>л. Рашиан ашигласны төлбөр</b>	<b>26199,8</b>	<b>22204,1</b>	<b>2386,5</b>	<b>9,1%</b>	<b>0,1%</b>	<b>0,1%</b>
<b>м. Ус ашигласны төлбөр</b>	<b>26199,8</b>	<b>22204,1</b>	<b>21902,9</b>	<b>98,6%</b>	<b>83,6%</b>	<b>0,7%</b>
<b>к. Бусад төлбөр хураамж</b>	<b>26199,8</b>	<b>22204,1</b>	<b>21902,9</b>	<b>98,6%</b>	<b>83,6%</b>	<b>0,7%</b>
<b>IV. -Татварын бус орлого Non-tax revenue</b>	<b>271872,3</b>	<b>286224,2</b>	<b>468819,8</b>	<b>163,8%</b>	<b>172,4%</b>	<b>15,5%</b>
<b>а. Хувцааны ногдол ашиг</b>	<b>62770,5</b>	<b>37505,9</b>	<b>89966,4</b>	<b>239,9%</b>	<b>143,3%</b>	<b>3,0%</b>
<b>б. Хуу торгуулийн орлого</b>	<b>169350,6</b>	<b>214773,6</b>	<b>266504,6</b>	<b>124,1%</b>	<b>157,4%</b>	<b>8,8%</b>
<b>в. Төсөвт газрын өөрийн орлого</b>	<b>14804,4</b>	<b>15287,0</b>	<b>15937,9</b>	<b>104,3%</b>	<b>107,7%</b>	<b>0,5%</b>
<b>г.Турээсийн орлого</b>	<b>24946,8</b>	<b>18657,7</b>	<b>96410,9</b>	<b>516,7%</b>	<b>386,5%</b>	<b>3,2%</b>
<b>д. Бусад орлого</b>	<b>19859,3</b>	<b>7040,3</b>	<b>23697,6</b>	<b>336,6%</b>	<b>119,3%</b>	<b>0,8%</b>
<b>V. -Хөрөнгө борлуулсны орлого Capital revenue</b>	<b>19339,3</b>	<b>5927,0</b>	<b>16962,2</b>	<b>286,2%</b>	<b>87,7%</b>	<b>0,6%</b>
<b>в. Төрийн өмч худалдсаны орлого</b>	<b>520,0</b>	<b>1113,3</b>	<b>6735,4</b>	<b>605,0%</b>	<b>1295,3%</b>	<b>0,2%</b>
<b>в. Өмч хувьцааны орлого</b>	<b>18819,3</b>	<b>4813,7</b>	<b>10226,8</b>	<b>54,3%</b>	<b>54,3%</b>	<b>0,4%</b>

Улсад төвлөрүүлдэг орлогууд.

(мян-төг)

	2002 оны эхний 10 сарын		
	төлөв - лөгөө	гүйцэт- гэл	ТБ-ийн хувь
Аж ахуйн нэгжийн орлогын албан татвар	54967,5	10197,3	18,6%
Нэмэгдсэн өртгийн албан татвар	87 300,0	59002,4	67,6%
Онцгой албан татвар	181316,5	157139,8	86,7%
<b>ДҮН</b>	<b>323584</b>	<b>226339,5</b>	<b>69,9%</b>

Нийт зарлага  
total expenditure

EXPENDITURE SECTOR	2001 оны мөн үеийн гүйцэтгэл	2002 оны эхний 10 сар			2002-10% 2001-10	Зарлагад эзлэх % 2002 он
		Төлөв- лөгөө	Гүйцэт- гэл	ТБ %		
<b>Бүх зарлагын дүн</b>	5008156,4	<b>5249456,9</b>	<b>5862878,4</b>	111,7%	<b>117,1%</b>	100,0%
1.Цалин хөлс	1853899,4	<b>2110586,3</b>	<b>1986635,0</b>	94,1%	<b>107,2%</b>	<b>33,88%</b>
2.Нийгмийн даатгалын шимтгэл	439167,3	<b>415462,0</b>	<b>436014,1</b>	104,9%	<b>99,3%</b>	<b>7,44%</b>
3.Эрүүлд мэндийн даатгалын хураамж	21211,1	<b>101308,3</b>	<b>62281,9</b>	61,5%	<b>293,6%</b>	<b>1,06%</b>
4.Бараа үйлчилгээний бусад зардал	2633937,3	<b>2505418,5</b>	<b>3333686,2</b>	133,1%	<b>126,6%</b>	<b>56,86%</b>
-гэрэл шахилгаан	181278,9	<b>163638,4</b>	<b>162906,5</b>	99,6%	<b>89,9%</b>	4,89%
-түлш халаалт	821295,5	<b>858784,1</b>	<b>1268790,0</b>	147,7%	<b>154,5%</b>	38,06%
-тэвэр шатахуун	238448,8	<b>193320,7</b>	<b>233090,8</b>	120,6%	<b>97,8%</b>	6,99%
-шуудан холбоо	49445,7	<b>56140,7</b>	<b>71721,2</b>	127,8%	<b>145,1%</b>	2,15%
-цэвэр бохир ус	37933,3	<b>40141,7</b>	<b>50134,4</b>	124,9%	<b>132,2%</b>	1,50%
-хичээл практикийн зардал	13086,9	<b>28769,5</b>	<b>18608,8</b>	64,7%	<b>142,2%</b>	0,56%
-хоол	233426,7	<b>317527,0</b>	<b>235843,1</b>	74,3%	<b>101,0%</b>	7,07%
-эм	191764,0	<b>203140,5</b>	<b>180325,5</b>	88,8%	<b>94,0%</b>	5,41%
-нормын хувцасны зардал	24303,5	<b>36911,3</b>	<b>22600,5</b>	61,2%	<b>93,0%</b>	0,68%
-эд хогшил худалдан авах	74626,0	<b>37841,4</b>	<b>127020,1</b>	335,7%	<b>170,2%</b>	3,81%
-урсгал зардал	104060,9	<b>101287,0</b>	<b>134989,0</b>	133,3%	<b>129,7%</b>	4,05%
-байрны түрээс	1285,4	<b>1035,0</b>	<b>2613,3</b>		<b>203,3%</b>	0,08%
-ТАХ-ын нэг хүүхдийн сургалт төлбөр	59689,0		2208,3		<b>3,7%</b>	0,07%
-бусад зардал	603292,7	<b>466881,2</b>	<b>822834,7</b>	176,2%	<b>136,4%</b>	24,68%
5.Татаас ба урсгал шилжүүлэг	37211,1	<b>43981,8</b>	<b>44261,2</b>	100,6%	<b>118,9%</b>	<b>0,75%</b>
а.Урсгал шилжүүлэг	37191,1	43981,8	44261,2	100,6%	<b>119,0%</b>	0,75%
-Оюутаны тэтгэлэг						
-Гуйг байгууллагын үйлчилгээний тэтгэлэг	37191,1	43981,8	44261,2	100,6%	<b>119,0%</b>	0,75%
6.Хөрөнгийн зардал ба эргэж төлөгдөх цэвэр зээл	22730,2	72700,0				
- Төсвийн хөрөнгө оруулалт		72700,0				
- Замын сангийн хөрөнгө оруулалт						
- Их засвар	22730,2					
- Эргэж төлөгдөх цэвэр зээл						
Төсөвт байгууллагын: Оны эхний дансны үлдэгдэл:Тайлангийн хугацааны	18432,7		<b>19188,4</b>	104,1%		
Санхүүгийн байгууллагын: Оны эхний харилцах дансны үлдэгдэл:Тайлангийн эцсийн	26406,4		<b>38841,3</b>	147,1%		
Төсөвт:Өгдөгийн үлдэгдэл	2902,8		<b>5190,2</b>	178,8%		
байгууллагын:Авлагын үлдэгдэл	15177,1		<b>2873</b>	18,9%		
	855721		<b>337897</b>	39,5%		
	245984		<b>271735,1</b>	110,5%		

**Нийт зарлагаас.**  
from total EXPENDITURE

EXPENDITURE SECTOR	2001 оны мөн үеийн гүйцэтгэл	2002 оны эхний 10 сар			Нийт зар- лагад ээлэх %	Зарлагд ээлэх % 2002 он
		Төлөв- лөгөө	Гүйцэт- гэл	ТБ %		
<b>01 . Нийтийн ерөнхий үйл-ний зарлага</b>	<b>1143745,1</b>	<b>881430,8</b>	<b>1149680,1</b>	130,4%	<b>19,61%</b>	100,0%
1.Цалин хөлс	381522,9	369180,3	<b>357363,2</b>	96,8%	6,10%	<b>31,1%</b>
2.Нийгмийн даатгалын шимтгэл	95877,1	79249,4	<b>91161,2</b>	115,0%	1,55%	<b>7,9%</b>
3.Эрүүл мэндийн даатгалын хураамж	4967,6	17720,7	<b>5201,3</b>	29,4%	0,09%	<b>0,5%</b>
4.Бараа үйлчилгээний бусад зардал	<b>617506,7</b>	<b>392296,5</b>	<b>675937,7</b>	172,3%	11,53%	<b>58,8%</b>
-гэрэл цахилгаан	40101,7	29504,1	<b>34648,2</b>	117,4%	0,59%	5,1%
-түлш халаалт	121844,1	102569,0	<b>177579,6</b>	173,1%	3,03%	26,3%
-тээвэр шатахуун	124792,8	83909,0	<b>103935,7</b>	123,9%	1,77%	15,4%
-шуудан холбоо	24826,0	24988,0	<b>32669,0</b>	130,7%	0,56%	4,8%
-цэвэр бохир ус	6801,4	6439,0	<b>5052,2</b>	78,5%	0,09%	0,7%
-хичээл практикийн зардал	496,4		<b>174,4</b>		0,00%	0,0%
-хоол	5720,2	2836,6	<b>3959,2</b>	139,6%	0,07%	0,6%
-эм	245,7		<b>145,2</b>		0,00%	0,0%
-нормын хувцасны зардал	1317,9	3440,5	<b>945,8</b>	27,5%	0,02%	0,1%
-эд хогшил худалдан авах	37941,6	7360,4	<b>69717,5</b>	947,2%	1,19%	10,3%
-урсгал зардал	47014,1	18315,4	<b>39634,2</b>	216,4%	0,68%	5,9%
-байрны түрээс	752,6		<b>759,0</b>		0,01%	0,1%
-ТАХ-ын нэг хүүхдийн сургалт төлбө	18957,3		<b>65,0</b>	#DIV/0!	0,00%	0,3%
-бусад зардал	186694,9	112934,5	<b>206652,7</b>	183,0%	3,52%	30,6%
5.Тагаас ба урсгал шилжүүлэг	<b>25128,9</b>	<b>19383,9</b>	<b>20016,7</b>	103,3%	0,34%	<b>100,0%</b>
-Нэг удаагийн тэтгэмж,урамшуулал	25128,9	19383,9	<b>20016,7</b>	103,3%	0,34%	100,0%
6.Хөрөнгө оруулалт		<b>3600,0</b>				
7.Их засвар	<b>18741,9</b>					
<b>03 . Нийгмийн хэв журам аюулгүй байдал</b>	<b>316128,2</b>	<b>291078,7</b>	<b>360913,4</b>	124,0%	<b>6,16%</b>	100,0%
1.Цалин хөлс	160988,9	178582,6	<b>175901,7</b>	98,5%	3,00%	<b>48,7%</b>
2.Нийгмийн даатгалын шимтгэл	6402,6	953,4	<b>11366,8</b>	1192,2%	0,19%	<b>3,1%</b>
3.Эрүүл мэндийн даатгалын хураамж	2264,1	8572,0	<b>1817,4</b>	21,2%	0,03%	<b>0,5%</b>
4.Бараа үйлчилгээний бусад зардал	<b>143802,6</b>	<b>94410,6</b>	<b>166699,6</b>	176,6%	2,84%	<b>46,2%</b>
-гэрэл цахилгаан	4687,5	5672,0	<b>1744,0</b>	30,7%	0,03%	1,0%
-түлш халаалт	39687,6	34308,4	<b>48687,2</b>	141,9%	0,83%	29,2%
-тээвэр шатахуун	22037,3	21425,0	<b>23121,4</b>	107,9%	0,39%	13,9%
-шуудан холбоо	5126,3	8694,1	<b>13208,4</b>	151,9%	0,23%	7,9%
-цэвэр бохир ус	2313,4	1706,0	<b>1715,5</b>	100,6%	0,03%	1,0%
-хичээл практикийн зардал			<b>60,1</b>		0,00%	0,0%
-хоол	9580,0	8720,0	<b>10610,6</b>	121,7%	0,18%	6,4%
-эм	48,3	250,0	<b>129,6</b>	51,8%	0,00%	0,1%
-нормын хувцасны зардал	1602,7	3355,6	<b>4019,1</b>	119,8%	0,07%	2,4%
-эд хогшил худалдан авах	5039,8		<b>6493,9</b>		0,11%	3,9%
-урсгал зардал	12277,5	1950,0	<b>6183,9</b>	317,1%	0,11%	3,7%
-байрны түрээс			<b>43,0</b>		0,00%	0,0%
-ТАХ-ын нэг хүүхдийн сургалт төлбө	850,0		<b>60,0</b>		0,00%	1,2%
-бусад зардал	40552,2	8329,5	<b>50622,9</b>	607,8%	0,86%	30,4%
5.Тагаас ба урсгал шилжүүлэг	<b>2670,0</b>	<b>8560,1</b>	<b>5127,9</b>	59,9%	0,09%	<b>1,4%</b>
-Нэг удаагийн тэтгэмж,урамшуулал	2670,0	8560,1	<b>5127,9</b>	59,9%	0,09%	100,0%
6.Хөрөнгө оруулалт						
7.Их засвар						



**Нийт зарлагаас.**  
from total EXPENDITURE

EXPENDITURE SECTOR	2001 оны мөн үеийн гүйцэтгэл	2001 оны эхний 10 сар			Нийт зар- лагад эзлэх %	Зарлагад эзлэх % 2002 он
		Төлөв- лөгөө	Гүйцэт- гэл	ТБ %		
<b>04. Боловсрол</b>	<b>1798333,0</b>	<b>2186246,0</b>	<b>2257413,9</b>	103,3%	<b>38,50%</b>	100,0%
1.Цалин хөлс	829636,3	960209,6	<b>888331,0</b>	92,5%	<b>15,15%</b>	<b>39,4%</b>
2.Нийгмийн даатгалын шимтгэл	206646,6	206109,0	<b>230333,4</b>	111,8%	<b>3,93%</b>	<b>10,2%</b>
3.Эрүүл мэндийн даатгалын хураамж	9099,8	46090,1	<b>11185,9</b>	24,3%	<b>0,19%</b>	<b>0,5%</b>
4.Бараа үйлчилгээний бусад зардал	<b>746357,2</b>	<b>908429,0</b>	<b>1118011,7</b>	123,1%	<b>19,07%</b>	<b>49,5%</b>
-гэрэл цахилгаан	74531,2	61999,3	<b>62103,4</b>	100,2%	<b>1,06%</b>	5,6%
-гүйлж халаалт	397466,2	474984,5	<b>737865,5</b>	155,3%	<b>12,59%</b>	66,0%
-тээвэр шатахуун	9284,4	8196,3	<b>10310,9</b>	125,8%	<b>0,18%</b>	0,9%
-шуудан холбоо	6339,1	4849,2	<b>4930,5</b>	101,7%	<b>0,08%</b>	0,4%
-цэвэр бохир ус	11904,4	13879,4	<b>24976,4</b>	180,0%	<b>0,43%</b>	2,2%
-хичээл практикийн зардал	8971,1	28769,5	<b>16329,4</b>	56,8%	<b>0,28%</b>	1,5%
-хоол	110505,9	197159,5	<b>130369,5</b>	66,1%	<b>2,22%</b>	11,7%
-эм	145,3	326,0	<b>202,2</b>	62,0%	<b>0,00%</b>	0,0%
-нормын хувцасны зардал	2180,8	8957,2	<b>8234,4</b>	91,9%	<b>0,14%</b>	0,7%
-эд хогшил худалдан авах	7286,2	15225,0	<b>14186,9</b>	93,2%	<b>0,24%</b>	1,3%
-урсгал зардал	19762,7	48100,2	<b>35890,1</b>	74,6%	<b>0,61%</b>	3,2%
-байрны түрээс			<b>154,1</b>		<b>0,00%</b>	0,0%
-ТАХ-ын нэг хүүхдийн сургалт төлбө	31557,0		<b>2083,3</b>		<b>0,04%</b>	21,8%
-бусад зардал	66422,9	45982,9	<b>70375,1</b>	153,0%	<b>1,20%</b>	6,3%
5.Татаас ба урсгал шилжүүлэг	<b>2604,8</b>	<b>9508,3</b>	<b>9551,9</b>	100,5%	<b>0,16%</b>	<b>100,0%</b>
-Нэг удаагийн тэтгэмж,урамшуулал	2604,8	9508,3	<b>9551,9</b>	100,5%	<b>0,16%</b>	100,0%
6.Хөрөнгө оруулалт		<b>55900,0</b>				
7.Их засвар	<b>3988,3</b>					
<b>05. Эрүүл мэнд</b>	<b>1159872,7</b>	<b>1280679,8</b>	<b>1293883,4</b>	101,0%	<b>22,07%</b>	<b>100,0%</b>
1.Цалин хөлс	370505,9	434927,0	<b>406352,9</b>	93,4%	<b>6,93%</b>	<b>31,4%</b>
2.Нийгмийн даатгалын шимтгэл	103398,5	93792,8	<b>65858,6</b>	70,2%	<b>1,12%</b>	<b>5,1%</b>
3.Эрүүл мэндийн даатгалын хураамж	2809,5	20876,5	<b>41913,1</b>	200,8%	<b>0,71%</b>	<b>3,2%</b>
4.Бараа үйлчилгээний бусад зардал	<b>678786,0</b>	<b>713268,5</b>	<b>774694,8</b>	108,6%	<b>13,21%</b>	<b>59,9%</b>
-гэрэл цахилгаан	47409,1	50858,2	<b>52268,6</b>	102,8%	<b>0,89%</b>	6,7%
-гүйлж халаалт	151047,2	145700,2	<b>182198,1</b>	125,0%	<b>3,11%</b>	23,5%
-тээвэр шатахуун	73406,8	67094,4	<b>83858,9</b>	125,0%	<b>1,43%</b>	10,8%
-шуудан холбоо	7784,5	8718,8	<b>10935,0</b>	125,4%	<b>0,19%</b>	1,4%
-цэвэр бохир ус	11972,4	13710,5	<b>15381,3</b>	112,2%	<b>0,26%</b>	2,0%
-хичээл практикийн зардал	3599,1		<b>169,0</b>		<b>0,00%</b>	0,0%
-хоол	94536,6	97518,9	<b>78505,5</b>	80,5%	<b>1,34%</b>	10,1%
-эм	191172,7	201786,8	<b>179633,0</b>	89,0%	<b>3,06%</b>	23,2%
-нормын хувцасны зардал	18857,1	18734,5	<b>8566,9</b>	45,7%	<b>0,15%</b>	1,1%
-эд хогшил худалдан авах	12348,4	9086,4	<b>25866,9</b>	284,7%	<b>0,44%</b>	3,3%
-урсгал зардал	16461,9	18131,7	<b>39740,7</b>	219,2%	<b>0,68%</b>	5,1%
-байрны түрээс	532,8		<b>533,2</b>		<b>0,01%</b>	0,1%
-ТАХ-ын нэг хүүхдийн сургалт төлбө	5647,0					
-бусад зардал	44010,4	81928,1	<b>97037,7</b>	118,4%	<b>1,66%</b>	12,5%
5.Татаас ба урсгал шилжүүлэг	<b>4372,8</b>	<b>4615,0</b>	<b>5064,0</b>	109,7%	<b>0,09%</b>	<b>100,0%</b>
-Нэг удаагийн тэтгэмж,урамшуулал	4372,8	4615,0	<b>5064,0</b>	109,7%	<b>0,09%</b>	100,0%
6.Хөрөнгө оруулалт		<b>13200,0</b>				
7.Их засвар						
8. ЭМД-аас санхүүжсэн зардал	329517,5	<b>362427,0</b>	<b>372713,8</b>	102,8%	<b>6,36%</b>	<b>28,8%</b>

**Нийт зарлагаас.**  
from total EXPENDITURE

EXPENDITURE SECTOR	2001 оны мөн үеийн гүйцэтгэл	2002 оны эхний 10 сар			Нийт зар- лагад эзлэх %	Зарлагад эзлэх % 2002 он
		Төлөв- лөгөө	Гүйцэт- гэл	ТБ %		
<b>06 . Нийгмийн даатгал,нийгмийн халамж</b>	<b>12955,4</b>	<b>14283,4</b>	<b>15802,3</b>	110,6%	0,270%	<b>100,0%</b>
1.Цалин хөлс	3808,5	6169,0	<b>5150,1</b>	83,5%	0,088%	<b>32,6%</b>
2.Нийгмийн даатгалын шимтгэл	650,8	882,9	<b>933,8</b>	105,8%	0,016%	<b>5,9%</b>
3.Эрүүл мэндийн даатгалын хураамж	6,8	296,1				
4.Бараа үйлчилгээний бусад зардал	<b>8273,7</b>	<b>6575,4</b>	<b>9391,7</b>	142,8%	0,160%	<b>59,4%</b>
-гэрэл цахилгаан	600,0	496,0	<b>215,4</b>	43,4%	0,004%	2,3%
-түлш халаалт	2008,7	2101,0	<b>3191,8</b>	151,9%	0,054%	34,0%
-тээвэр шатахуун	606,7	355,0	<b>531,4</b>	149,7%	0,009%	5,7%
-шуудан холбоо	639,5	669,0	<b>728,8</b>	108,9%	0,012%	7,8%
-цэвэр бохир ус	404,7	810,4	<b>825,1</b>	101,8%	0,014%	8,8%
-хичээл практикийн зардал						
-хоол	1885,1	1292,0	<b>2041,5</b>	158,0%	0,035%	21,7%
-эм						
-нормын хувцасны зардал						
-эд хөгшил худалдан авах	260,0					
-урсгал зардал	95,8	60,0	<b>365,0</b>		0,006%	3,9%
-байрны түрээс			<b>60,0</b>		0,001%	0,6%
-ТАХ-ын нэг хүүхдийн сургалт төлбөй	693,0					
-бусад зардал	1080,2	792,0	<b>1432,7</b>	180,9%	0,024%	15,3%
5.Татаас ба урсгал шилжүүлэг	<b>215,6</b>	<b>360,0</b>	<b>326,7</b>	90,8%	0,006%	<b>100,0%</b>
-Нэг удаагийн тэтгэмж,урамшуулал	215,6	360,0	<b>326,7</b>	90,8%	0,006%	100,0%
6.Хөрөнгө оруулалт						
7.Их засвар						
<b>07. Орон сууц,нийтийн аж ахуй</b>	<b>22888,7</b>	<b>19312,0</b>	<b>19494,0</b>	100,9%	0,332%	<b>100,0%</b>
1.Гудамжны гэрэлтүүлэг цэвэрлэгээ	22888,7	19312	<b>19494,0</b>	100,9%	0,332%	100,0%
2.Ундааны цэвэр усны хангамж						
<b>08 . Амралт,спорт,соёл урлаг</b>	<b>239923,5</b>	<b>267918,5</b>	<b>266368,4</b>	99,4%	4,543%	<b>100,0%</b>
1.Цалин хөлс	54967,0	83065,5	<b>68206,2</b>	82,1%	1,163%	<b>25,6%</b>
2.Нийгмийн даатгалын шимтгэл	14100,5	18069,5	<b>15530,6</b>	85,9%	0,265%	<b>5,8%</b>
3.Эрүүл мэндийн даатгалын хураамж	536,3	3987,1	<b>619,6</b>	15,5%	0,011%	<b>0,2%</b>
4.Бараа үйлчилгээний бусад зардал	<b>169577,3</b>	<b>162451,9</b>	<b>181507,3</b>	111,7%	3,096%	<b>68,1%</b>
-гэрэл цахилгаан	12675,6	13128,8	<b>10438,9</b>	79,5%	0,178%	5,8%
-түлш халаалт	103641,2	90805,5	<b>106898,0</b>	117,7%	1,823%	58,9%
-тээвэр шатахуун	2033,1	3564,4	<b>3406,8</b>	95,6%	0,058%	1,9%
-шуудан холбоо	1783,6	1682,6	<b>1520,5</b>	90,4%	0,026%	0,8%
-цэвэр бохир ус	4343,2	3428,4	<b>1936,7</b>	56,5%	0,033%	1,1%
-хичээл практикийн зардал	20,3		<b>164,6</b>		0,003%	0,1%
-хоол	9198,9	10000,0	<b>8106,8</b>	81,1%	0,138%	4,5%
-эм			<b>86,3</b>		0,001%	0,0%
-нормын хувцасны зардал	304,0	2091,5	<b>834,3</b>	39,9%	0,014%	0,5%
-эд хөгшил худалдан авах	5658,5	4819,6	<b>7594,0</b>	157,6%	0,130%	4,2%
-урсгал зардал	2852,5	11979,7	<b>9990,6</b>	83,4%	0,170%	5,5%
-байрны түрээс		1035,0				
-ТАХ-ын нэг хүүхдийн сургалт төлбөй	1230,9					
-бусад зардал	25835,5	19916,4	<b>30529,8</b>	153,3%	0,521%	16,8%
5.Татаас ба урсгал шилжүүлэг	<b>742,4</b>	<b>344,5</b>	<b>504,7</b>	146,5%	0,009%	<b>100,0%</b>
- Оюутаны тэтгэлэг	742,4	344,5	<b>504,7</b>	146,5%	0,009%	100,0%
6.Хөрөнгө оруулалт						
7.Их засвар						

**Нийт зарлагаас.**  
from total EXPENDITURE

EXPENDITURE SECTOR	2001 оны мөн үеийн гүйцэтгэл	2002 оны эхний 10 сар			Нийт зар- лагал эзлэх %	Зарлагад эзлэх % 2002 он
		Төлөв- лөгөө	Гүйцэт- гэл	ТБ %		
<b>10. Хөдөө аж ахуй, ой агнуур</b>	<b>49211,3</b>	<b>52443,6</b>	<b>54502,0</b>	103,9%	<b>0,930%</b>	100,0%
1.Цалин хөлс	14125,0	16068,0	<b>15752,2</b>	98,0%	0,269%	<b>28,9%</b>
2.Нийгмийн даатгалын шимтгэл	3638,0	3470,9	<b>4382,2</b>	126,3%	0,075%	<b>8,0%</b>
3.Эрүүл мэндийн даатгалын хураамж		771,3				
4.Бараа үйлчилгээний бусад зардал	<b>29991,7</b>	<b>30923,4</b>	<b>33625,6</b>	108,7%	0,574%	<b>61,7%</b>
-гэрэл цахилгаан	684,9	728,0	<b>705,7</b>	96,9%	0,012%	2,1%
-түлш халаалт	5315,4	6056,9	<b>8317,9</b>	137,3%	0,142%	24,7%
-тээвэр шатахуун	4020,0	4134,0	<b>3232,9</b>	78,2%	0,055%	9,6%
-шуудан холбоо	972,6	909,0	<b>946,6</b>	104,1%	0,016%	2,8%
-цэвэр бохир ус	150,3	168,0	<b>171,2</b>	101,9%	0,003%	0,5%
-хичээл практикийн зардал						
-хоол						
-эм	152,0	777,7	<b>129,2</b>	16,6%	0,002%	0,4%
-нормын хувцасны зардал		134,0				
-эд хогшил худалдан авах	5975,0		<b>3,6</b>		0,000%	0,0%
-урсгал зардал	4833,3	1750,0	<b>1825,3</b>		0,031%	5,4%
-байрны түрээс						
-ТАХ-ын нэг хүүхдийн сургалт төлбө						
-бусад зардал	7888,2	16265,8	<b>18293,2</b>	112,5%	0,312%	54,4%
5.Татаас ба урсгал шилжүүлэг	<b>1456,6</b>	<b>1210,0</b>	<b>742,0</b>	61,3%	0,013%	<b>100,0%</b>
-Нэг удаагийн тэтгэмж,урамшуулал	1456,6	1210,0	<b>742,0</b>	61,3%	0,013%	100,0%
6.Хөрөнгө оруулалт						
7.Их засвар						
<b>12. Тээвэр ,Холбоо</b>						
1. Хотын нийтийн тээврийн зардал						
<b>13.. Байгаль хамгаалах болон ус цаг уур</b>	<b>48167,3</b>	<b>68250,6</b>	<b>72450,2</b>	106,2%	<b>1,236%</b>	100,0%
1.Цалин хөлс	31069,3	39251,9	<b>40958,1</b>	104,3%	0,699%	<b>56,5%</b>
2.Нийгмийн даатгалын шимтгэл	6815,3	8480,4	<b>8416,6</b>	99,2%	0,144%	<b>11,6%</b>
3.Эрүүл мэндийн даатгалын хураамж	1527,0	1884,1	<b>1544,6</b>	82,0%	0,026%	<b>2,1%</b>
4.Бараа үйлчилгээний бусад зардал	<b>8755,7</b>	<b>18634,2</b>	<b>21530,9</b>	115,5%	0,367%	<b>29,7%</b>
-гэрэл цахилгаан	582,4	927,0	<b>628,1</b>	67,8%	0,011%	2,9%
-түлш халаалт	285,1	1458,6	<b>1423,3</b>	97,6%	0,024%	6,6%
-тээвэр шатахуун	821,4	2229,6	<b>1459,9</b>	65,5%	0,025%	6,8%
-шуудан холбоо	1653,3	3520,0	<b>4055,7</b>	115,2%	0,069%	18,8%
-цэвэр бохир ус	43,5					
-хичээл практикийн зардал						
-хоол						
-эм						
-нормын хувцасны зардал	41,0	198,0				
-эд хогшил худалдан авах						
-урсгал зардал	160,8	1000,0	<b>607,0</b>		0,010%	2,8%
-байрны түрээс						
-ТАХ-ын нэг хүүхдийн сургалт төлбө	721,8					
-бусад зардал	4446,4	9301,0	<b>13356,9</b>	143,6%	0,228%	62,0%
5.Татаас ба урсгал шилжүүлэг						
-Нэг удаагийн тэтгэмж,урамшуулал						
6.Хөрөнгө оруулалт						
7.Их засвар						

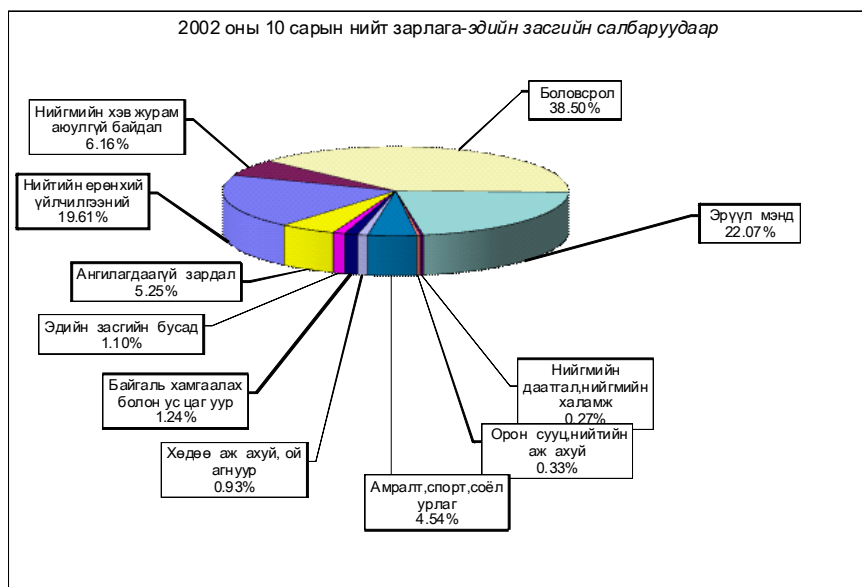

**Нийт зарлагаас.**  
From total EXPENDITURE

EXPENDITURE SECTOR	2001 оны мөн үеийн гүйцэтгэл	2002 оны эхний 10 сар			Нийт зарлагад эзлэх %	Зарлагад эзлэх % 2002 он
		Төлөвлөгөө	Гүйцэтгэл	ТБ %		
<b>14. Эдийн засгийн бусад</b>	<b>20866,0</b>	<b>41040,8</b>	<b>64767,7</b>	157,8%	<b>1,105%</b>	100,0%
1.Цалин хөдс	7275,6	23132,4	28619,6	123,7%	0,488%	44,2%
2.Нийгмийн даатгалын шимтгэл	1637,9	4453,7	8030,9	180,3%	0,137%	12,4%
3.Эрүүл мэндийн даатгалын хураамж		1110,4				
4.Бараа үйлчилгээний бусад зардал	<b>11932,5</b>	<b>12344,3</b>	<b>25189,9</b>	204,1%	0,430%	<b>38,9%</b>
-гэрэл цахилгаан	6,5	325,0	154,2	47,4%	0,003%	0,6%
-түлш халаалт		800,0	2628,6	328,6%	0,045%	10,4%
-тээвэр шатахуун	1446,3	2413,0	3232,9	134,0%	0,055%	12,8%
-шуудан холбоо	320,8	2110,0	2726,7	129,2%	0,047%	10,8%
-нэвэр бохир ус			76,0		0,001%	0,3%
-хичээл практикийн зардал			1711,3		0,029%	6,8%
-хоол	2000,0		2250,0		0,038%	8,9%
-эм						
-нормын хувцасны зардал						
-эд хогшил худалдан авах	116,5	1350,0	3157,3	233,9%	0,054%	12,5%
-урсгал зардал	602,3		752,2		0,013%	3,0%
-байрны түрээс			1064,0		0,018%	4,2%
-ТАХ-ын нэг хүүхдийн сургалт төлбөр	32,0					
-бусад зардал	7408,1	5346,3	7436,7	139,1%	0,127%	29,5%
5.Татаас ба урсгал шилжүүлэг	<b>20,0</b>		<b>2927,3</b>		0,050%	<b>100,0%</b>
-Нэг удаагийн тэтгэмж, урамшуулал	20,0		2927,3		0,050%	100,0%
6.Хөрөнгө оруулалт						
7.Их засвар						
<b>14. Ангилалдаагүй зардал</b>	<b>196065,2</b>	<b>146772,7</b>	<b>307603,0</b>	209,6%	<b>5,247%</b>	100,0%
1.Нөөц хөрөнгө	26605,7	87172,5	31834,1	36,5%	0,543%	10,3%
2.Хуваарилагдаагүй зардал	169459,5	59600,2	275768,9	462,7%	4,704%	89,7%

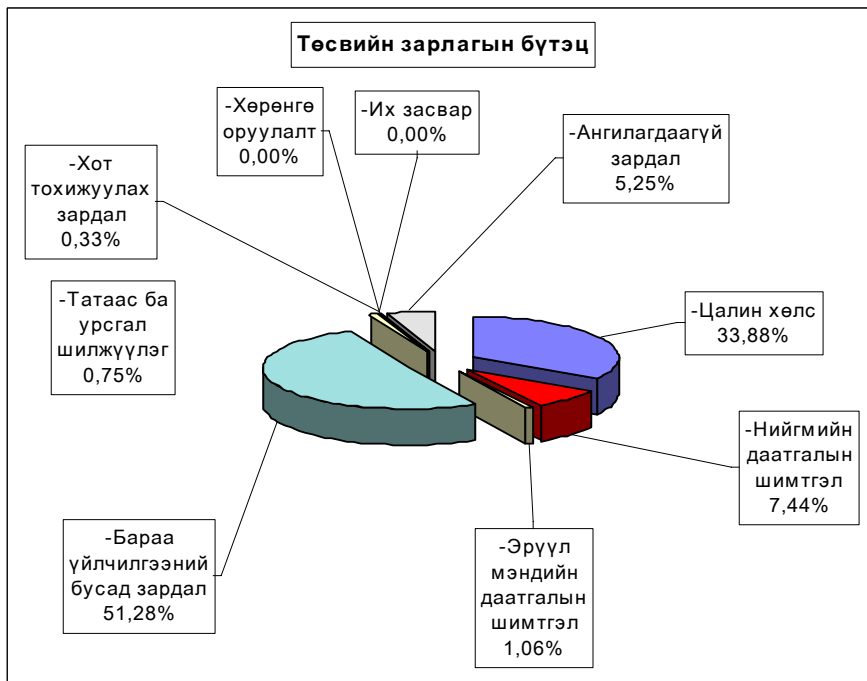
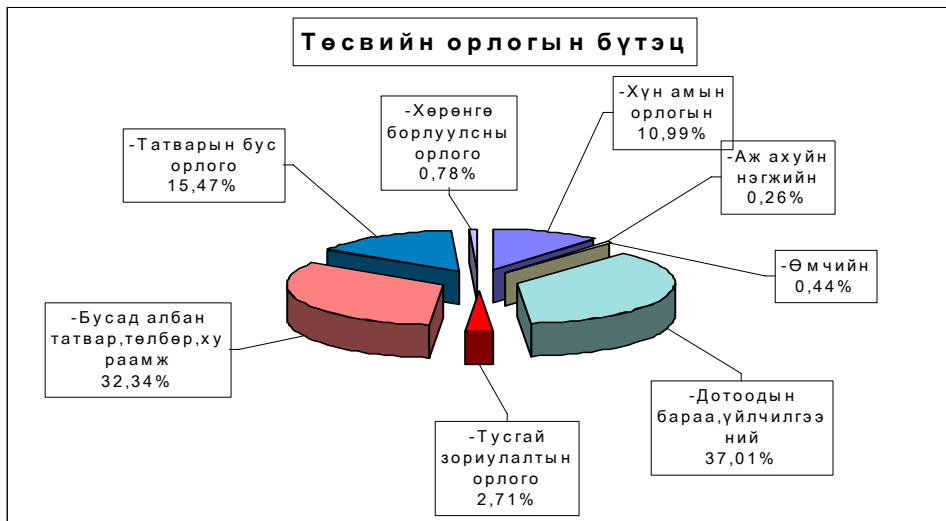

Орон нутгийн төсвийн орлого 1009,2 сая ₮, зарлага 3832,7 сая ₮ болж, орлогын төлөвлөгөө 127,3%-иар биелэгдэж, орлогоос давсан зарлага 2823,5 сая ₮ боллоо.

Орон нутгийн төсвийн орлогын төлөвлөгөөг дүнгээр нь Цээл, Эрдэнсант, Баянцогт, Бүрэн, Аргалант, Дэлгэрхаан, Баян-Өнжүүл, Баянхангай сумд 9882,8 мянгаас 233,7 мянган ₮-өөр тасалдууллаа.

Орон нутгийн төсвийн орлого, зарлагыг сумдаар  
LOCAL BUDGET, EXPENDITURE SOMS, as of first 10 months, thous tog

Soms	О Р Л О Г О , REVENUE				З А Р Л А Г А , EXPENDITURE			НИЙТ ДҮНД ЭЗЛЭХ ХУВЬ		Орлогыг Зарлагад
	Жилийн эхнээс				Жилийн эхнээс			Орлогод	Зарлагад	
	Төлөвлөгөө	Гүйцэтгэл	үүнээс 2001 оны дутуу	ТБ хувь	Төлөвлөгөө	Гүйцэтгэл	ТБ хувь			
АБ	24444,5	<b>30075,8</b>	930,8	123,0%	98577,6	<b>95037,5</b>	96,4%	0,99%	1,62%	31,65%
АР	16634,4	<b>13688,4</b>	1222,8	82,3%	102748,4	<b>102826,0</b>	100,1%	0,45%	1,75%	13,31%
АТ	10540,0	<b>12404,4</b>	1228,6	117,7%	71003,2	<b>73588,6</b>	103,6%	0,41%	1,26%	16,86%
БС	41402,1	<b>60303,6</b>	19435,6	145,7%	148613,7	<b>159201,4</b>	107,1%	1,99%	2,72%	37,88%
БА	18927,0	<b>33971,4</b>	10083,6	179,5%	89059,4	<b>86737,9</b>	97,4%	1,12%	1,48%	39,17%
БД	9298,0	<b>21972,4</b>	424,3	236,3%	86103,7	<b>99574,6</b>	115,6%	0,72%	1,70%	22,07%
БЖ	7218,1	<b>23792,0</b>	836,8	329,6%	76797,6	<b>90509,2</b>	117,9%	0,78%	1,54%	26,29%
БӨ	15869,1	<b>14926,9</b>	1053,4	94,1%	71689,8	<b>68620,3</b>	95,7%	0,49%	1,17%	21,75%
БХ	15046,0	<b>14812,3</b>	333,4	98,4%	78597,5	<b>78114,8</b>	99,4%	0,49%	1,33%	18,96%
БЦ	14647,7	<b>16152,2</b>	4303,5	110,3%	77543,4	<b>75206,6</b>	97,0%	0,53%	1,28%	21,48%
БТ	20761,8	<b>14884,2</b>	400,0	71,7%	99651,7	<b>112919,2</b>	113,3%	0,49%	1,93%	13,18%
БЧ	18643,0	<b>30364,8</b>	8015,9	162,9%	132128,4	<b>161507,9</b>	122,2%	1,00%	2,75%	18,80%
БН	23237,8	<b>32528,1</b>	13331,5	140,0%	133971,5	<b>141768,7</b>	105,8%	1,07%	2,42%	22,94%
БҮ	21334,4	<b>15765,6</b>	1798,0	73,9%	86446,9	<b>86196,8</b>	99,7%	0,52%	1,47%	18,29%
ДХ	9650,2	<b>6935,0</b>	175,3	71,9%	72178,3	<b>67177,0</b>	93,1%	0,23%	1,15%	10,32%
ЖА	35289,9	<b>45518,2</b>	15466,2	129,0%	157868,7	<b>153485,9</b>	97,2%	1,50%	2,62%	29,66%
ЗА	119644,6	<b>146454,1</b>	17591,6	122,4%	227240,6	<b>242234,8</b>	106,6%	4,83%	4,13%	60,46%
ЛҮ	24145,4	<b>28059,8</b>	10228,0	116,2%	116245,0	<b>110649,1</b>	95,2%	0,93%	1,89%	25,36%
ММ	20607,0	<b>68985,5</b>	1058,6	334,8%	93106,9	<b>123510,9</b>	132,7%	2,28%	2,11%	55,85%
ӨШ	13398,9	<b>15883,5</b>	1134,9	118,5%	82099,6	<b>87377,7</b>	106,4%	0,52%	1,49%	18,18%
СҮ	11695,4	<b>13516,3</b>	1813,5	115,6%	88793,1	<b>93142,3</b>	104,9%	0,45%	1,59%	14,51%
СЭ	31648,7	<b>35159,5</b>	12602,1	111,1%	81022,7	<b>77873,6</b>	96,1%	1,16%	1,33%	45,15%
УГ	23503,2	<b>23576,8</b>	1730,9	100,3%	137048,4	<b>157764,3</b>	115,1%	0,78%	2,69%	14,94%
ЦЭ	31984,0	<b>22101,2</b>	3722,0	69,1%	136413,8	<b>144103,2</b>	105,6%	0,73%	2,46%	15,34%
ЭР	31255,8	<b>62754,8</b>	7499,3	200,8%	104259,8	<b>95538,6</b>	91,6%	2,07%	1,63%	65,69%
ЭС	33659,3	<b>26691,3</b>	3152,6	79,3%	152857,0	<b>153986,8</b>	100,7%	0,88%	2,63%	17,33%
ЗМ	148148,5	<b>177889,1</b>	90487,8	120,1%	629703,3	<b>893996,4</b>	142,0%	5,87%	15,25%	19,90%
ТӨ	834715,3	<b>972120,8</b>	103,5	116,5%	1817686,9	<b>2030228,3</b>	111,7%	32,07%	34,63%	47,88%
ОНД	792634,8	1009167,2	<b>230061,0</b>	127,3%	<b>3431770,0</b>	<b>3832650,1</b>	111,7%	33,29%	65,37%	26,33%
ШО	1240831,4	<b>1049942,3</b>	х	84,6%	х	х	х	х	х	х
ДҮН	<b>2868181,5</b>	<b>3031230,3</b>	<b>230164,5</b>	<b>105,7%</b>	<b>5249456,9</b>	<b>5862878,4</b>	<b>111,7%</b>	<b>100,0%</b>	<b>100,0%</b>	<b>51,70%</b>

Тайлбар:

ТӨ - төвлөрсөн

ОНД - Орон нутгийн орлогын дүн

ШО - Шилжүүлгийн орлого (СЭЗЯ-наас ирүүлсэн)

ХТД - Хүү торгуулийн дансаар орсон дүн

**Орон нутгийн төсвийн орлогын гол нэр төрөл сумдаар**  
LOCAL BUDGET SOMS, as of first 10 months, thous tog

/мян,₮/

Soms	Хүн амын орлог-		Аж ахуйн нэгжийн урьд оны дутуу	Өмчийн		ЛБӨЯХ-ийн татвар		Бусад татвар, хураамжууд		Татварын бус орлогууд		Хөрөнгийн орлого		НӨАТ, Онцгой (Урьд оны дутуу)
	ын албан татвар			тө	гүй	тө	гүй	тө	гүй	тө	гүй	тө	гүй	
	тө	гүй												
АБ	12438,8	12195,5		589,7	205,5	3697,0	2895,0	4559,0	12504,8	3160,0	2275,0			
АР	4425,0	3792,6		476,6	70,0	1411,8	1112,5	4971,0	3667,4	4550,0	5045,9	800,0		
АТ	4070,0	2887,0	61,2	404,0	266,7	1500,0	1371,7	1710,0	5190,7	2856,0	2627,1			
БС	6430,1	10531,5	754,1	331,1	349,2	2635,0	3454,2	16036,9	10441,5	15969,0	19588,2	517,0	14667,9	
БА	5710,0	9048,5	4,0	147,0	179,2	1500,0	1501,6	8560,0	20204,4	3010,0	3033,7			
БД	2520,0	4286,0		232,0	177,1	1150,0	1313,1	785,0	6804,5	3611,0	7971,7	1000,0	1420,0	
БЖ	4380,0	6776,8	64,9	73,1	66,0	1300,0	1577,3	415,0	12683,7	1050,0	2143,3		480,0	
БӨ	10362,6	9177,4		159,5	208,7	1900,0	2032,3	2014,0	1351,5	1433,0	2057,0		100,0	
БХ	6050,0	4943,7	17,0	90,0	65,0	900,0	1094,4	1844,0	1810,3	6162,0	6881,9			
БЦ	5356,5	5567,2		196,6	235,2	2120,2	1729,5	4596,4	6351,3	2176,0	2269,0	202,0		
БТ	6544,7	4472,9		766,0	94,3	2529,2	1286,7	7829,0	6496,3	3092,9	2434,0		100,0	
БЧ	6624,0	6321,7	444,8	340,0	397,0	2424,0	3200,6	4760,0	3800,9	4495,0	11515,8			4684,0
БН	9861,7	7567,3	245,2	251,7	155,4	2473,4	3623,4	8519,0	8705,8	2132,0	4603,4		187,4	7440,2
БҮ	12570,7	8311,5	55,3	364,0	248,0	4109,7	3383,1	1467,0	896,8	2823,0	2870,9			
ДХ	4349,2	3062,2	34,0	220,0	52,0	688,0	547,4	1801,0	561,9	2067,0	2037,5	525,0	640,0	
ЖА	7979,4	6696,2	584,2	974,0	569,8	5617,5	6605,0	15409,0	8910,6	5310,0	4832,6			17319,8
ЗА	42046,4	49319,7	422,7	1796,0	2936,2	8600,0	10682,3	63626,8	77806,9	3575,4	5286,3			
ЛҮ	15896,4	13839,3	1134,1	276,0	695,9	2600,0	2984,0	2173,0	2542,0	3000,0	5037,0	200,0		1827,5
ММ	5655,0	5896,5	282,9	417,0	109,0	1550,0	1603,2	11815,0	58406,8	1170,0	2687,1			
ӨШ	8404,0	9836,6	7,1	319,0	341,3	2345,9	2544,8	780,0	1300,1	1350,0	1749,6	200,0	104,0	
СҮ	3482,4	3646,9	352,2	543,0	126,0	1943,0	1982,1	3283,0	2503,2	2234,0	4275,9	210,0	630,0	
СЭ	7221,9	2553,7		400,0	111,6	1061,8	2740,2	21360,0	28687,9	1205,0	1066,1	400,0		
УГ	7167,2	7433,0	73,0	341,0	178,0	3000,0	3038,7	8710,0	7412,6	4285,0	4416,5		1025,0	
ЦЭ	10202,0	7640,5	2282,4	472,0	90,0	4200,0	3499,8	9910,0	4264,2	5600,0	4324,3	1600,0		
ЭР	7863,8	12661,2	510,0	292,0	236,2	2270,0	2232,9	14390,0	37310,0	6440,0	3114,5		3881,0	2809,0
ЭС	15420,4	12359,6	25,9	747,0	143,0	4797,7	3635,9	6294,2	5937,1	5400,0	4414,8	1000,0	175,0	
ЗМ	86152,4	102313,7	291,5	9136,9	5012,1	14296,4	10626,2	7298,0	6651,8	30361,5	28764,7	903,3	925,8	23303,3
<b>ТӨВ</b>			103,5					677008,9	637008,9	157706,4	321496,0		13512,4	
<b>ДҮН</b>	<b>319184,6</b>	<b>333138,7</b>	<b>7750,0</b>	<b>20355,2</b>	<b>13318,4</b>	<b>82620,6</b>	<b>82297,9</b>	<b>911925,2</b>	<b>980213,9</b>	<b>286224,2</b>	<b>468819,8</b>	<b>7040,3</b>	<b>23697,6</b>	<b>72051,7</b>

**Төсвийн зарлагыг сумдаар**  
EXPENDITURE SOMS, as of first 10 months, thous tog

/мян,₮/

Soms	З А Р Л А Г А , EXPENDITURE		НИЙТ ЗАРЛАГААС				Сумдад өгсөн дотац
	Жилийн эхнээс		Цалин	Зарлагад эзлэх %	НДШ, ЭМД	бараа үйлч бусад	
	Төлөвлөгөө	Гүйцэтгэл					
АБ	98577,6	<b>95037,5</b>	<b>38897,0</b>	40,93%	<b>9731,2</b>	<b>46409,3</b>	<b>78588,7</b>
АР	102748,4	<b>102826,0</b>	<b>34112,2</b>	33,17%	<b>9210,1</b>	<b>59503,7</b>	<b>86409,2</b>
АТ	71003,2	<b>73588,6</b>	<b>33466,3</b>	45,48%	<b>8835,2</b>	<b>31287,1</b>	<b>56091,2</b>
БС	148613,7	<b>159201,4</b>	<b>70049,6</b>	44,00%	<b>16886,0</b>	<b>72265,8</b>	<b>101460,6</b>
БА	89059,4	<b>86737,9</b>	<b>36655,8</b>	42,26%	<b>9482,6</b>	<b>40599,5</b>	<b>60806,3</b>
БД	86103,7	<b>99574,6</b>	<b>30103,0</b>	30,23%	<b>10089,0</b>	<b>59382,6</b>	<b>75690,6</b>
БЖ	76797,6	<b>90509,2</b>	<b>36865,4</b>	40,73%	<b>9827,5</b>	<b>43816,3</b>	<b>72348,6</b>
БӨ	71689,8	<b>68620,3</b>	<b>26646,2</b>	38,83%	<b>7107,3</b>	<b>34866,8</b>	<b>54588,1</b>
БХ	78597,5	<b>78114,8</b>	<b>30999,2</b>	39,68%	<b>7109,4</b>	<b>40006,2</b>	<b>65195,9</b>
БЦ	77543,4	<b>75206,6</b>	<b>30121,1</b>	40,05%	<b>10176,6</b>	<b>34908,9</b>	<b>56689,2</b>
БТ	99651,7	<b>112919,2</b>	<b>41362,4</b>	36,63%	<b>10574,8</b>	<b>60982,0</b>	<b>92586,6</b>
БЧ	132128,4	<b>161507,9</b>	<b>56226,7</b>	34,81%	<b>14430,7</b>	<b>90850,5</b>	<b>134317,7</b>
БН	133971,5	<b>141768,7</b>	<b>65350,8</b>	46,10%	<b>18331,1</b>	<b>58086,8</b>	<b>107201,0</b>
БҮ	86446,9	<b>86196,8</b>	<b>40457,4</b>	46,94%	<b>12147,4</b>	<b>33592,0</b>	<b>66530,1</b>
ДХ	72178,3	<b>67177,0</b>	<b>28069,4</b>	41,78%	<b>8639,3</b>	<b>30468,3</b>	<b>61432,7</b>
ЖА	157868,7	<b>153485,9</b>	<b>79478,8</b>	51,78%	<b>21030,4</b>	<b>52976,7</b>	<b>120712,7</b>
ЗА	227240,6	<b>242234,8</b>	<b>95211,0</b>	39,31%	<b>24549,2</b>	<b>122474,6</b>	<b>95221,3</b>
ЛҮ	116245,0	<b>110649,1</b>	<b>46080,2</b>	41,65%	<b>11981,1</b>	<b>52587,8</b>	<b>91124,3</b>
ММ	93106,9	<b>123510,9</b>	<b>43153,9</b>	34,94%	<b>11750,6</b>	<b>68606,4</b>	<b>73117,1</b>
ӨШ	82099,6	<b>87377,7</b>	<b>33261,0</b>	38,07%	<b>7982,6</b>	<b>46134,1</b>	<b>65268,7</b>
СҮ	88793,1	<b>93142,3</b>	<b>40264,9</b>	43,23%	<b>10922,1</b>	<b>41955,3</b>	<b>80237,3</b>
СЭ	81022,7	<b>77873,6</b>	<b>28328,2</b>	36,38%	<b>7659,4</b>	<b>41886,0</b>	<b>47781,0</b>
УГ	137048,4	<b>157764,3</b>	<b>57447,6</b>	36,41%	<b>16780,9</b>	<b>83535,8</b>	<b>134907,4</b>
ЦЭ	136413,8	<b>144103,2</b>	<b>58394,4</b>	40,52%	<b>26009,2</b>	<b>59699,6</b>	<b>123350,9</b>
ЭР	104259,8	<b>95538,6</b>	<b>35363,0</b>	37,01%	<b>8176,1</b>	<b>51999,5</b>	<b>75575,8</b>
ЭС	152857,0	<b>153986,8</b>	<b>66727,9</b>	43,33%	<b>21658,8</b>	<b>65600,1</b>	<b>122591,0</b>
ЗМ	629703,3	<b>893996,4</b>	<b>225072,4</b>	25,18%	<b>52558,3</b>	<b>616365,7</b>	<b>729043,9</b>
ТӨ	1817686,9	<b>2030228,3</b>	<b>578469,2</b>	28,49%	<b>114659,1</b>	<b>1337100,0</b>	<b>1679241,9</b>
ОНД	<b>3431770,0</b>	<b>3832650,1</b>	<b>1408165,8</b>	36,74%	<b>383636,9</b>	<b>2040847,4</b>	<b>2928867,9</b>
<b>ДҮН</b>	<b>5249456,9</b>	<b>5862878,4</b>	<b>1986635,0</b>	<b>33,88%</b>	<b>498296,0</b>	<b>3377947,4</b>	<b>4608109,8</b>



**Төсвийн зарлага төсөвт байгууллагаар**  
EXPENDITURE Government organization, as of first 10 months,  
thous tog (мян-төг)

	ЗАРЛАГА , EXPENDITURE			НИЙТ ЗАРЛАГААС				Олгосон татаас	Өглөг (мян-төг)
	Жилийн эхнээс			Цалин	Зарлагад эзлэх %	НДШ, ЭМД	бараа үйлч бусад		
	Төлөв	Гүйц-гэл	ГБ хувь						
ИТХ	13300,0	<b>12200,0</b>	91,7%	<b>4167,0</b>	34,2%	<b>1116,0</b>	<b>6917,0</b>	12820,0	
ЗДТГ	132797,9	<b>136555,2</b>	102,8%	<b>34918,3</b>	25,6%	<b>5827,0</b>	<b>95809,9</b>	142107,5	9467,8
ТХШХ	14000,0	<b>13700,0</b>	97,9%	<b>6796,0</b>	49,6%	<b>1597,9</b>	<b>5306,1</b>	13400,0	452,0
СТАТ-К	8503,3	<b>7157,7</b>	84,2%	<b>4289,6</b>	59,9%	<b>1132,4</b>	<b>1735,7</b>	7157,5	
Хүү сув-л	30720,7	<b>30969,8</b>	100,8%	<b>9488,7</b>	30,6%	<b>2495,8</b>	<b>18985,3</b>	29005,5	
Болов төв	16605,9	<b>17436,5</b>	105,0%	<b>7479,8</b>	42,9%	<b>1969,5</b>	<b>7987,2</b>	16912,9	
Хөд-эрх-алба	6701,9	<b>5706,7</b>	85,2%	<b>1962,7</b>	34,4%	<b>518,0</b>	<b>3226,0</b>	6041,7	
Нэ-эмнэл	431019,8	<b>455521,8</b>	105,7%	<b>148568,8</b>	32,6%	<b>38130,6</b>	<b>268822,4</b>	281083,4	29419,5
ЭМ Газар	126573,4	<b>103966,0</b>	82,1%	<b>24617,0</b>	23,7%	<b>6679,4</b>	<b>72669,6</b>	101788,2	5505,9
Өв-Жанч	118930,8	<b>168747,7</b>	141,9%	<b>24692,9</b>	14,6%	<b>8419,8</b>	<b>135635,0</b>	46482,2	20781,6
ЭАХСХА	21589,8	<b>22870,3</b>	105,9%	<b>10377,0</b>	45,4%	<b>2802,2</b>	<b>9691,1</b>	22122,1	556,1
ХЖХ	51861,7	<b>60311,3</b>	116,3%	<b>15084,2</b>	25,0%	<b>3005,8</b>	<b>42221,3</b>	56320,0	1852,0
Музей	17623,6	<b>15118,1</b>	85,8%	<b>4619,2</b>	30,6%	<b>1295,1</b>	<b>9203,8</b>	12450,9	11025,5
Ном сан	26844,5	<b>32990,6</b>	122,9%	<b>5487,1</b>	16,6%	<b>1440,8</b>	<b>26062,7</b>	32753,3	198,1
БТСТөв	51545,1	<b>57732,8</b>	112,0%	<b>8664,8</b>	15,0%	<b>1483,5</b>	<b>47584,5</b>	61195,2	1781,9
Өг-Зус	19465,5	<b>18911,9</b>	97,2%	<b>2837,1</b>	15,0%	<b>771,0</b>	<b>15303,8</b>	10239,6	865,2
Цаг уур	51055,4	<b>52006,2</b>	101,9%	<b>35399,0</b>	68,1%	<b>8495,3</b>	<b>8111,9</b>	51648,8	2744,2
Хүү-байг	6420,2	<b>6078,5</b>	94,7%	<b>999,5</b>	16,4%	<b>209,9</b>	<b>4869,1</b>	5788,8	
НҮГГазар	0,0	<b>15567,0</b>	0,0%	<b>7001,4</b>	45,0%	<b>2567,4</b>	<b>5998,2</b>	0,0	5545,2
ХЭАХНийгэмлэг		<b>0,0</b>		<b>0,0</b>		<b>0,0</b>	<b>0,0</b>	0,0	
СХЗТөв	9004,0	<b>12087,7</b>	134,2%	<b>5840,0</b>	48,3%	<b>1576,5</b>	<b>4671,2</b>	3929,2	
Цагдаа	214684,5	<b>278804,8</b>	129,9%	<b>135585,9</b>	48,6%	<b>10822,6</b>	<b>132396,3</b>	262943,9	9105,5
Гал	49297,1	<b>53002,2</b>	107,5%	<b>26810,1</b>	50,6%	<b>1145,5</b>	<b>25046,6</b>	57626,3	4455,9
Аврах салбар	27097,1	<b>24426,3</b>	90,1%	<b>10492,6</b>	43,0%	<b>1035,3</b>	<b>12898,4</b>	25926,0	1529,6
ХАА УГаз	52443,6	<b>54502,0</b>	103,9%	<b>15752,2</b>	28,9%	<b>4382,2</b>	<b>34367,6</b>	46947,2	
Ахмад	1845,0	<b>2204,4</b>	119,5%	<b>1130,4</b>	51,3%	<b>0,0</b>	<b>1074,0</b>	1828,5	
Халамж	12438,4	<b>13597,9</b>	109,3%	<b>4019,7</b>	29,6%	<b>933,8</b>	<b>8644,4</b>	13363,6	590,5
Нөөц сан	30572,5	<b>31834,1</b>	104,1%	<b>0,0</b>	0,0%	<b>0,0</b>	<b>31834,1</b>	31834,1	
Гад А/Х	15000,0	<b>17899,5</b>	0,0%	<b>0,0</b>	0,0%	<b>0,0</b>	<b>17899,5</b>	17899,5	
ХО,Их Зас	90900,0	<b>139564,6</b>		<b>0,0</b>	0,0%	<b>0,0</b>	<b>139564,6</b>	139564,6	
ЦИХШтаб	9600,0	<b>4680,1</b>		<b>3013,1</b>	64,4%	<b>180,8</b>	<b>1486,2</b>	4680,1	
ИМ ҮТөв	2916,0	<b>2961,8</b>	101,6%	<b>1161,0</b>	39,2%	<b>83,1</b>	<b>1717,7</b>	2266,5	
МХАлба	25334,9	<b>22366,0</b>	88,3%	<b>11655,0</b>	52,1%	<b>3076,0</b>	<b>7635,0</b>	22366,0	
ГЗБАлба	15195,2	<b>20444,0</b>	134,5%	<b>5559,1</b>	27,2%	<b>1465,9</b>	<b>13419,0</b>	20444,0	
Ангил-гүй	115799,1	<b>118304,8</b>		<b>0,0</b>	0,0%	<b>0,0</b>	<b>118304,8</b>	118304,8	
<b>ДҮН</b>	<b>1817686,9</b>	<b>2030228,3</b>	111,7%	<b>578469,2</b>	28,5%	<b>114659,1</b>	<b>1337100,0</b>	<b>1679241,9</b>	<b>105876,5</b>

**Тайлбар:** Нийт өглөгөөс Нэгдсэн эмнэлэг 5265,7, ЗДТГ 3233,9, НҮГ 1896,4, БТСХороо 1188,3, Цаг уур 939,0, Өгөөмөр зуслан 92,9, Аврах салбар 135,5, халамж үйлчилгээний төв 125,7 мянган төг-н НДШ-ийн өрүүдтэй байна.

Төсөвт байгууллагуудын өглөг 10 сарын эцсийн байдлаар **337,9** сая ₮ болсон нь жилийн эцсээс **256,8** сая ₮-р буурч, өмнөх сараасаа **14,5** сая ₮-өөр нэмэгдлээ. Нийт өглөгийн 21,57% нь цалингийн; 22,92% нь НДШ-ийн; 16,36% нь гэрэл, түлш, халаалт, цэвэр, бохир усны зардал эзлэв.

Төсөвт байгууллагуудын Өглөгийн үлдэгдэл.

thous tog (мян-төг)

д/д		Хэмжих нэгж	2001 оны эцсийн байдлаар	2002 оны 10 сарын 30-ны үлдэгдэл	үүнээс: Өглөг үүссэн хугацаагаар		
					31-60 өдөр	61-120 өдөр	121 өдрөөс дээш
<b>Төсөвт байгууллагуудын өглөг Бүгд</b>							
		мян-төг	<b>594,689.7</b>	<b>337,896.5</b>	180,594.9	35,336.1	121,965.5
1	ү Цалингийн	мян-төг	27,739.2	<b>72,895.2</b>	67,652.3	1,404.0	3,838.9
2	НДШ	мян-төг	29,159.3	<b>77,457.1</b>	43,308.8	7,832.8	26,315.5
3	ү ЭМД	мян-төг	0.0				
4	Гэрэл цахилгаан	мян-төг	40,706.4	<b>13,317.7</b>	8,006.8	2,096.4	3,214.5
5	н Түлш, халаалт	мян-төг	240,126.0	<b>36,687.4</b>	12,114.3	4,359.2	20,213.9
6	Цэвэр, бохир ус	мян-төг	15,780.3	<b>5,261.6</b>	4,481.6	120.0	660.0
7	э Шуудан, холбоо	мян-төг	20,146.9	<b>11,349.5</b>	4,993.2	1,032.3	5,324.0
8	Хоол	мян-төг	11,085.4	<b>11,668.2</b>	2,589.1	6,994.9	2,084.2
9	э Эм	мян-төг	24,046.0	<b>24,822.9</b>	20,169.6	2,020.4	2,632.9
10	с Бусад	мян-төг	185,900.2	<b>84,436.9</b>	17,279.2	9,476.1	57,681.6
<b>Төсөвт байгууллагуудын өглөг Бүгд</b>							
		хувь	100.0%	100.0%	53.45%	10.46%	36.10%
1	ү Цалингийн	хувь	4.66%	21.57%	20.02%	0.42%	1.14%
2	НДШ	хувь	4.90%	22.92%	12.82%	2.32%	7.79%
3	ү ЭМД	хувь	0.00%	0.00%	0.00%	0.00%	0.00%
4	Гэрэл цахилгаан	хувь	6.84%	3.94%	2.37%	0.62%	0.95%
5	н Түлш, халаалт	хувь	40.38%	10.86%	3.59%	1.29%	5.98%
6	Цэвэр, бохир ус	хувь	2.65%	1.56%	1.33%	0.04%	0.20%
7	э Шуудан, холбоо	хувь	3.39%	3.36%	1.48%	0.31%	1.58%
8	Хоол	хувь	1.86%	3.45%	0.77%	2.07%	0.62%
9	э Эм	хувь	4.04%	7.35%	5.97%	0.60%	0.78%
10	с Бусад	хувь	31.26%	24.99%	5.11%	2.80%	17.07%

**Төсвийн Өглөг (ор)-ийг сумдын нэрээр, төсөвтэй шууд харьцдаг байгууллагуудын дүнгээр үзүүлбэл:**

Soms	Нийт өглөг (мян-төг)	Ү ү н э э с			Авлага
		цалин	НДШ	бусад	
Алтанбулаг	<b>6806,0</b>	4800,0	960,0	1046,0	2200,0
Аргалант					838,2
Архуст	<b>280,7</b>			280,7	570,2
Батсүмбэр	<b>5076,7</b>		5086,5	-9,8	
Баян	<b>1100,0</b>		600,0	500,0	
Баяндэлгэр					14345,0
Баянжаргалан	<b>623,2</b>			623,2	7221,6
Баян-Өнжүүл	<b>4574,3</b>	2407,9	706,4	1460,0	2432,3
Баянхангай	<b>1584,8</b>		1199,5	385,3	553,4
Баянцагаан	<b>2447,3</b>			2447,3	2604,4
Баянцогт	<b>6901,9</b>		1865,4	5036,5	1678,4
Баянчандмань	<b>20563,9</b>	6521,1	3255,1	10787,7	3434,0
Борнуур	<b>81,9</b>			81,9	2302,5
Бүрэн	<b>8141,2</b>	4988,8	1446,0	1706,4	1633,8
Дэлгэрхаан	<b>2788,7</b>			2788,7	7974,0
Жаргалант	<b>8520,0</b>	8520,0			15340,8
Заамар	<b>46175,3</b>		24256,9	21918,4	8259,8
Лүн	<b>8592,3</b>	5940,0	2063,9	588,4	65,0
Мөнгөнморьт					336,3
Өндөрширээт					246,6
Сүмбэр	<b>1326,4</b>			1326,4	5263,7
Сэргэлэн	<b>4538,3</b>			4538,3	12322,3
Угтаал	<b>4850,1</b>	2255,9	1450,0	1144,2	1536,0
Цээл	<b>17174,9</b>	8070,1	1639,0	7465,8	16348,3
Эрдэнэ	<b>11942,9</b>		2805,3	9137,6	4,8
Эрдэнэсант	<b>17347,1</b>	8314,0	3652,5	5380,6	2215,1
Зуунмод	<b>50582,6</b>	19794,4	13333,2	17455,0	12050,0
Төвлөрсөн	<b>105876,5</b>	1283,0	13137,4	91456,1	149958,6
<b>О.Н.Дүн</b>	<b>232020,5</b>	71612,2	64319,7	96088,6	121776,5
<b>ДҮН</b>	<b>337897,0</b>	<b>72895,2</b>	<b>77457,1</b>	<b>187544,7</b>	<b>271735,1</b>

**Мөнгө, Зээл, Хадгаламж**

Монгол шуудан банкны салбар, ХАА-н банкны УБ төв салбарын харьяа тооцооны төвийн дүнгээр 2002 оны эхний 10 сард кассын орлого **3950,3** сая ₮, кассын зарлага **4001,5** сая ₮ болж, гүйлгээнд **36,8** сая ₮ байгаа нь өмнөх сарынхаас **115,2** хувиар өслөө.

**Банкны кассын орлого, зарлага.**  
REVENUE, EXPENDITURE, BANK OF CASH mln tog (сая-төг)

	Банкны кассын						Орлого % Зарлага Revenue to expenditure ratio, %
	Орлого revenue			Зарлага expenditure			
	Системийн банкны зуаат- гал	Бусад цэвэр орлого	Дүн Total	Системийн банкнид шилжүүл- сэн	Бусад цэвэр зарлага	Дүн Total	
Салбар, тооцооны кассуудын дүн Total bank	2140.0	991.1	<b>3950.3</b>	0.0	3114.0	<b>4001.5</b>	<b>98.7%</b>
Монгол банк Mongolia Bank	0		0.0	0.0		0.0	0.0%
ХАА-н банкны тооцооны касс Agriculture Bank	2140.0	991.1	<b>3131.1</b>		3114.0	<b>3114.0</b>	100.5%
Мон-шуудан банкны салбар Post Givo Bank	26.1	793.1	<b>819.2</b>	26.15	626.0	<b>887.5</b>	92.3%

Хөдөө аж ахуйн банкны харьяа тооцооны төв, Монгол шуудан банкны салбарууд аж ахуйн нэгж байгууллагуудад жижиг худалдаа, үйлдвэрлэлийг дэмжих үүднээс өмнөх онд олгосон зээл 10-р сарын 30-ний байдлаар **1546,4** сая ₮ байгаа нь өмнөх оны эцсээс **1288,7** сая ₮-р, өмнөх сарынхаасаа **214,0** сая ₮-р тус тус нэмэгдэж байна.

**Зээлийн өрийн үлдэгдэл** (сая-төг)  
LOANS OUTSTANDING, at the end of month, mln tog

	Зээлийн өрийн үлдэгдэл Loans outstanding				Үүнээс хугацаа хэтэрсэн of which : overdue			
	2001 оны			2002 он	2001 оны			2002 он
	3-30	6-30	12-30	10-30	03-30	06-30	12-30	10-30
Банкны системийн дүн Total bank	6.6	56.0	257.7	1546.4	0.0	0.0	0.0	#
ХАА-н банкны тооцооны касс Agriculture Bank	6.6	39.5	208.6	1466.9	0.0	0.0	0.0	#
Мон-шуудан банкны салбар Post Givo Bank	0.0	16.5	49.1	79.5	0.0	0.0	0.0	#

**Иргэдийн хувийн хадгаламжинд** 10-р сарын 30-ний байдлаар **538,4** сая ₮ байгаа нь өмнөх сараасаа **67,7** сая ₮-өөр өслөө.

**Иргэдийн хадгаламжийн үлдэгдэл, хүү** (сая, төгрөгөөр)  
REMAINDER OF INDIVIDUAL DEPOSITS, RATE mln tog, by months %

	Хадгаламжийн үлдэгдэл Remainder deposits				Хадгаламжийн хүүний сарын дундаж хувь	
	2001 оны			2002	Хуга- цаатай	Хуга- цаагүй
	03-01	07-01	12-30	10-30		
Банкны системийн дүн	33.3	65.3	123.2	538.4		
ХАА-н банкны тооцооны касс Agriculture Bank	19.4	15.5	62.5	424.1	1.5	0.8
Мон-шуудан банкны салбар Post Givo Bank	13.9	49.8	60.7	114.3	1.6	0.85

## Нийгмийн даатгал

Нийгмийн даатгалын байгууллагын мэдээгээр оны эхний 10 сард НДШ-ийн орлого 1333,1 сая ₮ болж төлөвлөгөө 100.1 хувь биелэв. НДШ-ийн төлөвлөгөөг Аргалант, Архуст, Баян, Баян-Өнжүүл, Баянхангай, Баянцогт, Жаргалант, Цээл, Мөнгөнморьт, Сүмбэр, Эрдэнэ, Сэргэлэн, Угтаал, Эрдэнэсант сумдууд 41,6-2,2 хувиар тасалдуулаа. Тэтгэвэр, тэтгэмжинд 2113,6 сая ₮ олгож, олголтын хувь 100 болов.

### Нийгмийн даатгалын сангийн орлого, зарлага 10р сарын байдлаар

(мянган ₮)	Н Д Ш - ийн орлого					Олгосон тэтгэвэр, тэтгэмж			Э М Д-ын гэрээт санхүүжилт		
	Төлөвлөгөө	Гүйцэтгэл	Хувь	Өгсөн татаас	Орлого бүгд	Тэтгэвэр		Хувь	Олгох	Олгосон	Хувь
						Олгох	Олгосон				
Алтанбулаг	22452,3	34938,7	155,6%	42000,0	76938,7	73036,9	73036,9	100,0%	4750,0	4750,0	100,0%
Аргалант	14433,6	13588,2	94,1%	22000,0	35588,2	34858,2	34858,2	100,0%	4166,7	4166,7	100,0%
Архуст	14433,6	12110,3	83,9%	33000,0	45110,3	44126,4	44126,4	100,0%	4166,7	4166,7	100,0%
Батсүмбэр	46027,1	53364,3	115,9%	95500,0	148864,3	148740,2	148740,2	100,0%	7500,0	7500,0	100,0%
Баян	37687,7	36127,6	95,9%	19500,0	55627,6	49494,2	49494,2	100,0%	6666,7	6666,7	100,0%
Баяндэлгэр	12829,6	15488,7	120,7%	25000,0	40488,7	36565,4	36565,4	100,0%	4166,7	4166,7	100,0%
Баянжаргалан	12028,0	12191,2	101,4%	21000,0	33191,2	31841,0	31841,0	100,0%	3750,0	3750,0	100,0%
Баян-Өнжүүл	12028,0	11757,6	97,8%	39000,0	50757,6	49736,6	49736,6	100,0%	3333,3	3333,3	100,0%
Баянхангай	12829,9	11741,6	91,5%	22000,0	33741,6	32355,0	32355,0	100,0%	3475,0	3475,0	100,0%
Баянцагаан	12028,0	12894,4	107,2%	39000,0	51894,4	50732,7	50732,7	100,0%	5833,3	5833,3	100,0%
Баянцогт	17641,1	15666,9	88,8%	43500,0	59166,9	58552,3	58552,3	100,0%	6666,7	6666,7	100,0%
Баянчандмань	24056,0	35314,0	146,8%	51000,0	86314,0	80098,3	80098,3	100,0%	5833,3	5833,3	100,0%
Бориуур	32074,7	35717,4	111,4%	65000,0	100717,4	99091,1	99091,1	100,0%	7500,0	7500,0	100,0%
Бүрэн	12028,0	14645,1	121,8%	60000,0	74645,1	73169,6	73169,6	100,0%	5000,0	5000,0	100,0%
Дэлгэрхаан	11226,1	11988,4	106,8%	35000,0	46988,4	46135,2	46135,2	100,0%	4166,7	4166,7	100,0%
Жаргалант	52121,3	40678,8	78,0%	92000,0	132678,8	131174,4	131174,4	100,0%	8333,3	8333,3	100,0%
Заамар	233343,2	252262,2	108,1%	12000,0	264262,2	103129,5	103129,5	100,0%	8333,3	8333,3	100,0%
Лүн	28867,2	28942,6	100,3%	32000,0	60942,6	59393,7	59393,7	100,0%	8333,3	8333,3	100,0%
Мөнгөнморьт	22452,3	20568,2	91,6%	30000,0	50568,2	47814,8	47814,8	100,0%	5833,3	5833,3	100,0%
Өндөрширээт	12829,9	13538,7	105,5%	35500,0	49038,7	48599,1	48599,1	100,0%	7083,3	7083,3	100,0%
Сүмбэр	19244,8	13648,0	70,9%	28500,0	42148,0	37552,9	37552,9	100,0%	6666,7	6666,7	100,0%
Сэргэлэн	11226,1	10102,3	90,0%	35000,0	45102,3	45042,4	45042,4	100,0%	3750,0	3750,0	100,0%
Угтаал	23254,1	22325,2	96,0%	58500,0	80825,2	78399,2	78399,2	100,0%	7500,0	7500,0	100,0%
Цээл	52121,3	30431,3	58,4%	42000,0	72431,3	70729,0	70729,0	100,0%	7083,3	7083,3	100,0%
Эрдэнэ	28867,2	24289,8	84,1%	50000,0	74289,8	73191,0	73191,0	100,0%	5833,3	5833,3	100,0%
Эрдэнэсант	38489,6	31845,1	82,7%	78000,0	109845,1	108388,8	108388,8	100,0%	8333,3	8333,3	100,0%
Зуунмод	515199,3	516933,4	100,3%	135600,0	652533,4	401615,0	401615,0	100,0%	182945,8	182945,8	100,0%
Рашаан сувилал									29000,0	26100,0	90,0%
Хорих, цэрэг									12750,0	12750,0	100,0%
Тахилт СЗЭТ									12500,0	12500,0	100,0%
<b>Дүн</b>	<b>1331820,0</b>	<b>1333100,0</b>	<b>100,1%</b>	<b>1241600,0</b>	<b>2574700,0</b>	<b>2113562,9</b>	<b>2113562,9</b>	<b>100,0%</b>	<b>391254,0</b>	<b>388354,0</b>	<b>99,3%</b>
<b>2001-10сар</b>											
<b>Дүн</b>	<b>1380700,0</b>	<b>1076017,7</b>	<b>77,9%</b>	<b>958353,1</b>	<b>2034370,8</b>	<b>1898923,1</b>	<b>1814637,1</b>	<b>95,6%</b>	<b>381923,0</b>	<b>362383,0</b>	<b>94,9%</b>
<b>2000-10сар</b>											
<b>Дүн</b>	<b>1371000,0</b>	<b>1066000,0</b>	<b>77,8%</b>	<b>1082300,0</b>	<b>2148300,0</b>	<b>1780000,0</b>	<b>1578800,0</b>	<b>88,7%</b>	<b>403209,0</b>	<b>365388,1</b>	<b>90,6%</b>

## Нийгмийн халамж

Нийгмийн халамж үйлчилгээний төвийн мэдээгээр оны эхний **10** сард сумдад нийт **530,6** сая ₮-ийн санхүүжилт хийгдэж, нийгмийн халамжийн тэтгэвэр, тэтгэмжийн олголт **99,8** хувь биелэв.

Нийгмийн халамжийн сангийн 2002-оны 10-р сарын санхүүжилтын мэдээ

			/мян-төг/	
Сум	Хуваарил агдсан санхүүжи лт	халамжийн үйлчилгээ нд зарцуулса	Олголтын хувь	
Алтанбулаг	16126.0	16126.0	100.0%	
Аргалант	9050.0	9050.0	100.0%	
Архуст	13680.0	13680.0	100.0%	
Батсүмбэр	31790.0	31790.0	100.0%	
Баянчандмань	16000.0	16000.0	100.0%	
Баян	11643.0	11643.0	100.0%	
Баян-Өнжүүл	14350.0	14350.0	100.0%	
Баяндэлгэр	9046.0	9046.0	100.0%	
Баянжаргалан	9901.0	9901.0	100.0%	
Баянхангай	6244.0	6244.0	100.0%	
Баянцагаан	15652.5	15652.5	100.0%	
Баянцогт	12800.0	12800.0	100.0%	
Борнуур	24230.0	24230.0	100.0%	
Бүрэн	21656.5	21656.5	100.0%	
Дэлгэрхаан	15229.3	15229.3	100.0%	
Жаргалант	35573.0	35573.0	100.0%	
Заамар	19942.0	19942.0	100.0%	
Лүн	15792.0	15792.0	100.0%	
Мөнгөнморьт	9989.0	9989.0	100.0%	
Өндөрширээт	12360.2	12360.2	100.0%	
Сэргэлэн	15300.0	15300.0	100.0%	
Сүмбэр	12106.0	12106.0	100.0%	
Угтаал	17530.0	16410.0	93.6%	
Цээл	16689.0	16689.0	100.0%	
Эрдэнэ	18692.0	18692.0	100.0%	
Эрдэнэсант	36600.0	36600.0	100.0%	
Зуунмод	93776.5	93776.5	100.0%	
<b>Аймгийн дүн</b>	<b>531748.0</b>	<b>530628.0</b>	<b>99.8%</b>	
<b>2001-оны 10-сар</b>	<b>431646.7</b>	<b>420857.7</b>	<b>97.5%</b>	

Үзүүлэлтүүд	х/тоо	дүн
Халамжийн тэтгэвэр	1766	174663.5
Жирэмсэн амаржсан	1270	138018.8
Хүүхэд асарсаны	1784	160027.5
Олон хүүхэдтэй нярайн арчилгааны	266	9346.1
ихэр хүүхдийн	105	2598.8
Өнчин хүүхэд үрчлэн авч	8	360
Халамжийн үйлчилгээ	39	5588.4
Тахир дутуугийн хөнгөлөлт	93	2248.2
Ахмад настны хөнгөлөлт	61	7923.5
Партизан,улсын баатарын	881	41643.6
Алдарт эхийн одон	31	8477.4
Банкны зардал	75	1600
<b>Зарлагын нийт дүн</b>	<b>6379</b>	<b>553199</b>



## Ү н э , т а р и ф

**а.Аймгийн төвд** 2002 оны 10-р сард бараа үйлчилгээний үнэ тариф 2000 оны 12-р сарын 31-ныхтай харьцуулахад **0.27 %** өсч, 2001 оны 10-р сарынхаас **2,88 %** буурлаа. Мөн 2002 оны 10-р сард бараа үйлчилгээний үнэ тариф дундажаар **2,00** хувиар өссөн нь өмнөх сарынхнаас **3,04** нэгжээр **осов**.

Хэрэглээний бараа, үйлчилгээний үнийн индекс , 2002.X  
Consumer price index of certain goods and services, 2002.X

/аймгийн төвд/		БҮЛЭГ	GROUP	хувь - percentage		
				2002-10/ 2000-12	2002-10/ 2001-10	2002-10/ 2001-09
<b>Хүнсний бараа</b>		<b>Foodstuffs</b>	<b>97.90</b>	<b>93.88</b>	<b>103.01</b>	
Ү	Гурил, гурилан бүтээгдэхүүн	Flour and flour products	86.98	82.07	99.48	
Ү	Мах, махан бүтээгдэхүүн	Meat and meat products	126.37	113.32	121.22	
н	Сүү, сүүн бүтээгдэхүүн	Milk and dairy products	92.89	106.79	117.95	
э	Саахар, чихэр, цай, жимс	Sudar, candy, tea, fruits	86.15	92.85	96.99	
э	Төмс, хүнсний ногоо	Potatoes and vegetables	97.71	116.29	101.42	
с	Хүнсний бусад бараа	Other foodstuffs	109.13	104.47	98.31	
	Архи, ундаа, тамхи	Alcohol and tobacco	104.11	89.45	95.13	
<b>Хувцас, гутал, бөс бараа</b>		<b>Clothing, footwear and cloth</b>	<b>99.79</b>	<b>101.82</b>	<b>102.29</b>	
Ү	Эрэгтэй хүний хувцас	Men's clothing	106.65	106.45	104.08	
Ү	Эмэгтэй хүний хувцас	Women's clothing	96.92	101.57	100.00	
н	Хүүхдийн хувцас	Children's clothing	127.73	125.58	102.96	
э	Бүх төрлийн гутал	Footwear	94.53	97.22	102.15	
с	Хөвөн, бөс бараа	Cloth	106.18	105.34	104.20	
<b>Орон сууц, түлш, цахилгаан</b>		<b>Housing, heating, electricity</b>	<b>130.42</b>	<b>115.91</b>	<b>99.63</b>	
<b>Гэр ахуйн бараа</b>		<b>Household goods</b>	<b>104.77</b>	<b>103.93</b>	<b>102.25</b>	
<b>Эм тариа, эмнэлгийн үйлчилгээ</b>		<b>Medical care and services</b>	<b>99.07</b>	<b>94.90</b>	<b>100.00</b>	
<b>Тээвэр, холбооны үйлчилгээ</b>		<b>Transport and communication</b>	<b>99.19</b>	<b>90.83</b>	<b>100.00</b>	
<b>Соёл, боловсролын бараа үйлчилгээ</b>		<b>Cultural goods and recreation</b>	<b>99.84</b>	<b>99.97</b>	<b>99.39</b>	
<b>Бусад бараа, үйлчилгээ</b>		<b>Other goods and services</b>	<b>91.29</b>	<b>90.71</b>	<b>100.43</b>	
<b>Ерөнхий (нийт) индекс</b>		<b>Overall index</b>	<b>100.27</b>	<b>97.12</b>	<b>102.00</b>	

Энэ сард хүнсний гол нэр төрлийн бүтээгдэхүүний бүлгээс хэрэглээнд өндөр жин эзэлдэг **хонь, үхрийн мах, дотор мах, хиам, шингэн сүү, тараг, цоцгийн тос, цагаан тос, манжин, Cass пиво, дүнсэн тамхи, эрэгтэй хүний болон хүүхдийн синтефон дотортой курткa, хүүхдийн болон эрэгтэй хүний футболкa, хүүхдийн жинсэн өмд, эмэгтэй хүний хавар намрын гутал, дээлийн даавуу, эрэн даавуу, даалимба, нүүрс, түлшний мод, \*Сэлэнгэ\* хивс, ноосон одъяал, барааны саван, угаалгын пунтаг, шампунь зэрэг 27 нэрийн хүнсний болон бараа бүтээгдэхүүний үнэ 1,6-66,7 хувиар өссөн нь ерөнхий индекс 2,00 нэгжээр осоход нөлөөлөв.**

Мөн энэ хугацаанд **гоймон, цагаан будаа, өөхөн тос, ногоон цай, алим, лууван, шилтэй өргөст хэмх, шилтэй алаг салат, майонез, цагаан архи, эрэгтэй оймс, 1 квт цахигааны үнэ, гэрийн гадуур цагаан бүрээс, транзисторын тэжээл зэрэг 14 нэрийн хүнсний болон бараа, бүтээгдэхүүний үнэ өсч, 98 нэрийн бараа, үйлчилгээний үнэ хэвийн байв.**

**Тов аймгийн өргөн хэрэглээний бараа, үйлчилгээний үнийн ИНДЕКС**  
**Consumer price index of selected goods and services in tov**

(Аймгийн төвд)

(2002 оны 10-р сарын байдлаар)

бараа, үйлчилгээний нэр төрөл, хэмжих нэгж	2002-10/ 2000-12	2002-10/ 2001-10	2002-10/ 2002-09
1. Гурил, 1-р зэрэг, кг	81,82	77,14	100,00
2. Гурил, 2-р зэрэг, кг	86,67	81,25	100,00
3. Талх, орон нутгийн, ш	104,76	104,76	100,00
4. Гурилан боов, кг	100,00	100,00	100,00
5. Гөймон, 250 гр	100,00	93,33	93,33
6. Жигнэмэг, 100 гр,	95,24	100,00	100,00
7. Цагаан будаа, кг	97,44	86,36	95,00
8. Шар будаа,кг	106,06	100,00	100,00
9. Хонины мах, 1-р зэрэг, кг	125,00	113,33	113,33
10. Үхрийн мах, 2-р зэрэг, кг	123,29	112,50	128,57
11. Дотор мах, 1 гүзээ	166,67	125,00	166,67
12. Хиам, чанасан, кг	100,00	105,00	105,00
13. Өөхөн тос, кг	116,67	105,00	95,45
14. Шингэн сүү, л	83,33	111,11	125,00
15. Тараг,л	100,00	120,00	120,00
16. Цөцгийн тос, кг	84,21	84,21	103,23
17. Хуурай сүү, кг	125,00	97,22	100,00
18. Цагаан тос, кг/Шар тос/	100,00	107,14	125,00
19. Элсэн чихэр, кг	76,92	76,92	100,00
20. Хатуу чихэр, кг, дотоод	100,00	111,11	100,00
21. Ирис, гадаад, кг	96,15	113,64	100,00
22. Шоколад, 100 гр	96,00	96,00	100,00
23. Ногоон цай	80,00	91,43	91,43
24. Алим, кг	100,00	90,91	90,91
25. Варенье,гадаад	85,00	85,00	100,00
26. Төмс, кг	83,33	100,00	100,00
27. Байцаа, кг	100,00	160,00	100,00
28. Лууван, кг	125,00	166,67	83,33
29. Манжин, кг	166,67	166,67	125,00
30. Бөөрөнхий сонгино, кг	75,00	100,00	100,00
31. Шилтэй өргөст хэмх	100,00	100,00	95,00
32. Шилтэй ногооны салат, кг	115,00	104,55	88,46
33. Иоджуулсан давс, кг	96,15	100,00	100,00
34. Ургамлын тос, л	126,32	120,00	100,00
35. Цуу, 170 гр	100,00	103,45	100,00
36. Майонез, Найнз, 500 гр	77,14	79,41	90,00
37. Бульон, үхрийн, 1ш	125,00	100,00	100,00
38. Гуанэны иж бүрдэл хоол	119,17	100,00	100,00
39. Цэцэрлэгийн хүүхдийн хоолны сарын дундаж үнэ	100,00	100,00	100,00
40. Архи, 0.5л	93,75	75,00	88,24
41. Пиво, Cass, 0.33л	110,00	100,00	110,00
42. Ундаа, 0.5л	100,00	100,00	100,00
43. Янжуур, Болгар, хайрцаг	125,00	109,38	100,00
44. Дүнсэн тамхи, боодол	111,11	111,11	111,11
45. Эрэгтэй хүний синтефон дотортой куртка, 48-50 раз	100,00	120,00	120,00
46. Костюм, хэмжээ 48-50, /Улс, татериалыг сонгох	95,45	105,00	100,00



ҮРГЭЛЖЛЭЛ

барaa, үйлчилгээний нэр төрөл, хэмжих нэгж	2002-10/	2002-10/	2002-10/
	2000-12	2001-10	2002-09
47. Жинсэн өмд, 31-33 раз	110.67	110.67	100.00
48. Сорочка, ург ханцуйтай, Хятад	71.43	96.15	100.00
49. Ноосон памц, 50% ноос, хэмжээ 48-50	133.33	123.08	100.00
50. Эрэгтэй хүний футболка, 100% хөвөн, богино ханцуйтай,	166.67	90.91	100.00
51. Оймс, Хятад	109.09	92.31	92.31
52. Эрэгтэй тусуы, 100% хөвөн даавуун	100.00	92.31	100.00
53. Эмэгтэй хүний хиймэл үсэн шуба, Хятад, 46-48 раз	90.91	100.00	100.00
54. Хавар намрын пальто, 70% ноосон материалтай, 46-48 раз	60.00	81.82	100.00
55. Хослол, хэмжээ 46-48, /Улс, материалыг сонгох/	111.11	111.11	100.00
56. Кофт, ург ханцуйтай, гоёлын, гадаад	123.08	114.29	100.00
57. Юбка, 50% ноосон, богино, хар өнгийн, Солонгос, 44-46 раз	125.71	125.71	100.00
58. Ноосон памц, 50% ноос, Хятад	100.00	115.38	100.00
59. Ноосон өмд, 50% ноос, Хятад	80.00	95.24	100.00
60. Хөхний даруулга, Хятад,	92.86	86.67	100.00
61. Трико, Солонгос, 100% полиамид	100.00	90.91	100.00
62. Эмэгтэй тусуы, 100% хөвөн даавуун	127.27	107.69	100.00
63. Хавар намрын куртка, синтсфон дотортой, 6-7 настай хүүхдийн	177.78	200.00	106.67
64. Хүүхдийн ноосон памц, 50% ноос, 7-8 настай хүүхдийн	68.00	100.00	100.00
65. Охидын платье, 50% хөвөн материалтай, 5-6 настай охидын, богино ханцуйтай	100.00	100.00	100.00
66. Хүүхдийн футболка, 100% хөвөн, богино ханцуйтай, цулгүй, 4-5 настай хүүхдийн	283.33	170.00	113.33
67. Хүүхдийн жинсэн өмд, энгийн хийцтэй, 9-10 настай хүүхдийн, Хятад улсын	128.57	100.00	107.14
68. Хүүхдийн ноосон өмд, 50% ноос, 6-7 настай хүүхдийн, Хятад улсын	138.46	138.46	100.00
69. Хүүхдийн оймс, Хятад, 80% хөвөн, 4-5 настай хүүхдийн	133.33	100.00	100.00
70. Хүүхдийн тусуы, 100% хөвөн, Хятад улсын, 3-4 настай хүүхдийн	85.71	85.71	100.00
71. Эрэгтэй хүний өвлийн ширэн гутал, Хятадын, 39-40 раз	80.00	86.96	100.00
72. Эрэгтэй хүний зуны ширэн богинок, энгийн хийцтэй, гадаад, 39-40 раз	81.82	81.82	100.00
73. Эмэгтэй хүний өвлийн ширэн гутал, ург түрийтэй, цахилгаантай, 37-38 раз	95.24	95.24	100.00
74. Эмэгтэй хүний хавар намрын гутал, богино түрийтэй, Хятадын, 37-38 раз	120.00	128.57	120.00
75. Эмэгтэй хүний ширэн туфли, энгийн хийцтэй, гадаад, 36-37 раз	80.00	100.00	100.00
76. Эрэгтэй хүүхдийн өвлийн гутал, Хятадын, үдээстэй, 9-10 настай хүүхдийн	160.00	133.33	100.00
77. Хүүхдийн пүүз, хиймэл ширэн, Хятадын, 7-8 настай хүүхдийн	165.71	105.45	100.00
78. Охидын туфли, 5-6 настай хүүхдийн	100.00	100.00	100.00
79. Дээлийн даавуу, метр	176.92	176.92	115.00
80. Хятад торго, задгай хээтэй, метр	100.00	100.00	100.00
81. Эрээн даавуу, Орос, метр	111.11	104.17	111.11
82. Даалимба, Хятадын, метр	93.75	93.75	107.14
83. Оёдлын утас, цаасан дамартай, ш/200м/	100.00	100.00	100.00
84. Бор хөвөн, кг	83.33	90.91	100.00
85. Халаалт, м1	248.65	248.65	100.00
86. Цэвэр усны үнэ, 1 хүний	100.00	100.00	100.00
87. Цахилгаан, 1квт	136.36	104.85	95.83
88. Шар тосон будаг, л, Хятад	108.33	108.33	100.00
89. Тоосго, ш	100.00	100.00	100.00
90. Гэрийн галуур цагаан бүрээс	92.00	95.83	92.00
91. Нүүрс, тн	140.00	131.25	105.00
92. Түлшний мод, м3	91.67	100.00	110.00

Үргэлжлэл

бараа, үйлчилгээний нэр төрөл, хэмжих нэгж	2002-10/ 2000-12	2002-10/ 2001-10	2002-10/ 2002-09
93. Жижиг модон сандал, дотоод, ш	133,33	100,00	100,00
94. Халуун сав, цайны, 2л	108,00	108,00	100,00
95. Шаазан аяга,ш, Хятад	85,71	100,00	100,00
96. Тогоо, 10 л	100,00	100,00	100,00
97. Данх, Хятад, никель, 2л	150,00	107,14	100,00
98. Цахилгаан плитка, Мечта	106,67	103,23	100,00
99. Хивс, Сэлэнгэ, 2*3м	98,46	98,46	101,59
100. Ноосон одьяал, Аргал	94,44	100,00	106,25
101. Ор хөнжлийн даавуу /Орос, Хятадыг сонгох/	85,71	100,00	100,00
102. Оёлын машин, Хятад	100,00	100,00	100,00
103. Барааны саван, "ОК",200 гр	105,26	121,21	105,26
104. Угаалгын нунтаг, ОМО, цагаан 200 гр	105,00	93,33	105,00
105. Чийдэнгий шил, 60 в	100,00	85,71	100,00
106. Лаа, ш	100,00	100,00	100,00
107. Шүдэнз, хайрцаг	100,00	100,00	100,00
108. Хулдаас, Хятадын, 2 м-ийн өргөнтэй, м	116,67	102,94	100,00
109. Ампицилин, уухаар, 10ш	90,91	100,00	100,00
110. Аспирин, /Анальги/ 10 ш	85,71	60,00	100,00
111. Пеницилин, тариагаар, 1сая	111,11	100,00	100,00
112. Витамин "С", үрлээр, 50ш	100,00	100,00	100,00
113. Шүдэнд цементэн пломбо тавиулах	100,00	100,00	100,00
114. Төмөр замаар зорчих тийзний үнэ, 1 хүний	66,67	100,00	100,00
115. Нийслэлээс аймаг орох автотээврийн хөлс, 1 хүний	71,43	71,43	100,00
116. Нийслэлээс аймаг орох онгоцны хөлс, 1 хүний		0,00	0,00
117. Машины дугуй, УАЗ-469	95,00	95,00	100,00
118. Мотоцикл, Иж планета-5	93,75	88,24	100,00
119. Телефон ашиглалтын сарын хөлс	442,48	133,33	100,00
120. Хот хооронд утсаар ярих хөлс, 3 мин	100,00	100,00	100,00
121. Монгол TV-ийн сарын хураамж	141,67	141,67	100,00
122. Бензин, А-76, литр	100,00	96,00	100,00
123. "Өдрийн сонин" сонины захиалгын үнэ	100,00	100,00	100,00
124. Сургалтын төлбөр, 1 жилийн	100,00	100,00	100,00
125. Өнгөт / хар/ телевизор, 14 инч	94,44	100,00	100,00
126. Транзисторын тэжээл, 1.5 вольт	100,00	92,31	80,00
127. Сурагчийн дэвтэр, дөрвөлжин шугамтай, Монгол	100,00	100,00	100,00
128. Киноны билетний дундаж үнэ	100,00	100,00	100,00
129. Хүүхдийн тоглоом, Хятад, сагсны бөмбөг	125,00	108,70	100,00
130. Тосон бал	100,00	100,00	100,00
131. Эмэгтэй хүний богино үсэнд хими хийлгэх хөлс	116,67	100,00	100,00
132. Эр. хүний гутлын өсгийд шир, резин наалгах үнэ	100,00	100,00	100,00
133. Гар нүүрийн саван, LUX, ш	94,44	94,44	100,00
134. Шүдний оо, LUCKY MINT, 130 гр	100,00	100,00	100,00
135. Нүүрний тос, Монкремийн өдрийн тос,	63,64	100,00	100,00
136. Шампунь, Clear, 200 гр	100,00	97,22	102,94
137. Уруулын будаг	100,00	83,33	100,00
138. Халуун усанд орсны хөлс, 1 хүний	100,00	100,00	100,00
139. Эмэгтэй хүний савхин цүнх, Хятад	77,27	77,27	100,00

2002-10-21/2000-12-21

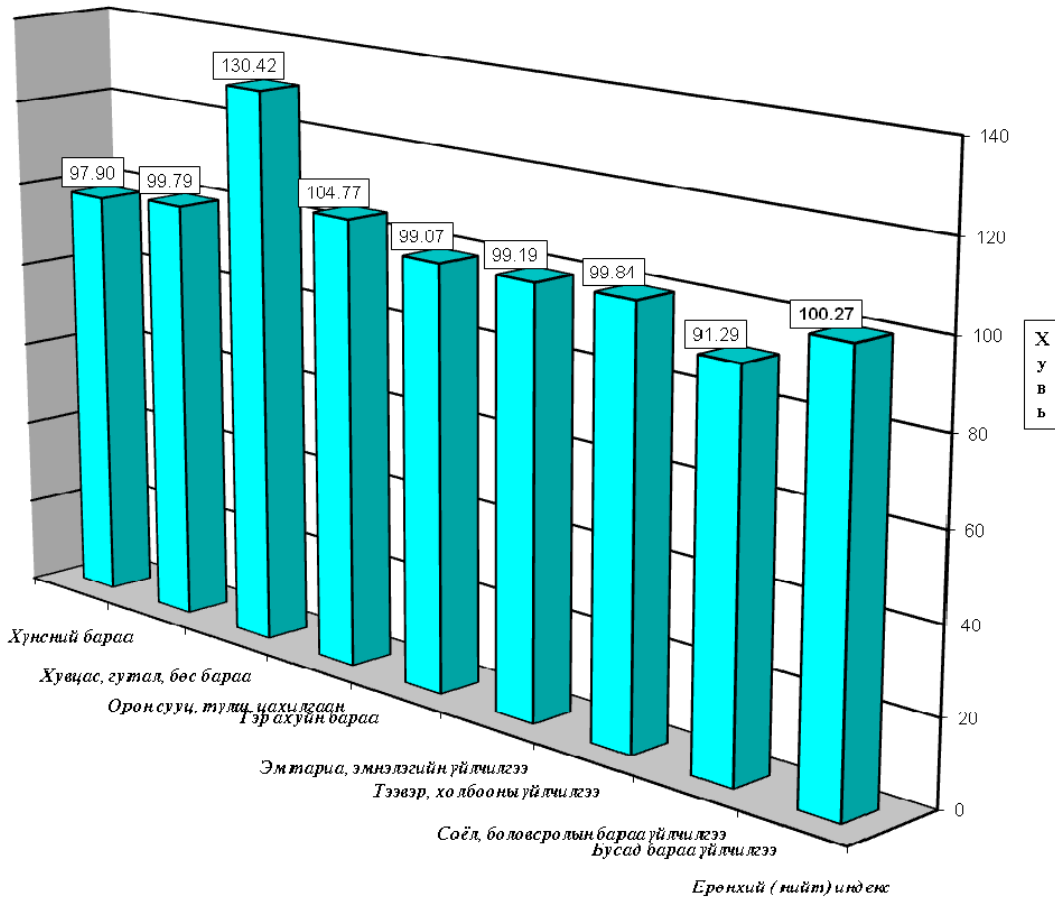

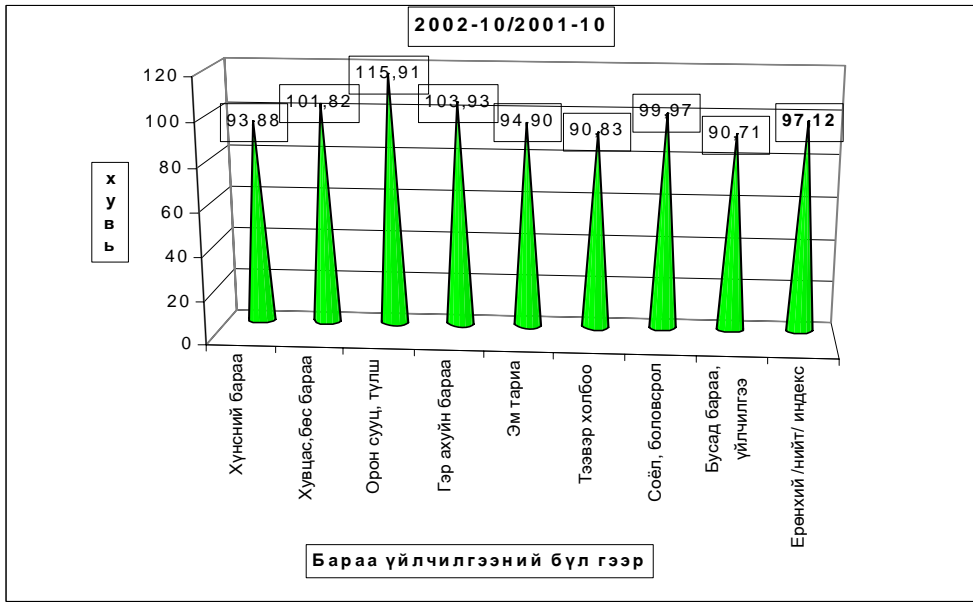
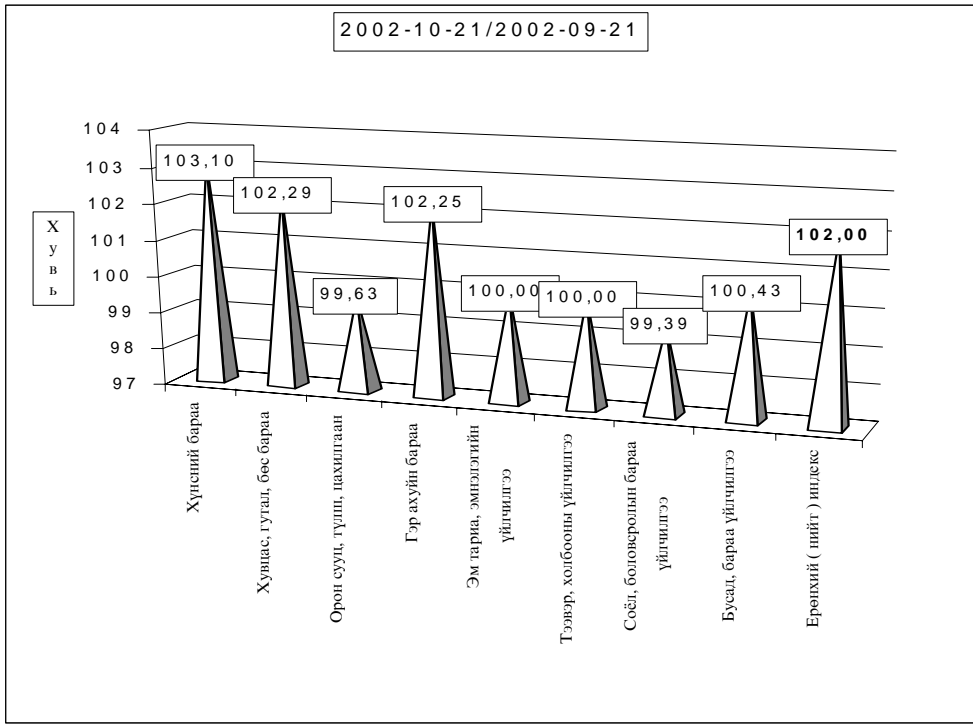

**б.Хөдөөд** 2002 оны 10-р сард бараа үйлчилгээний үнэ тариф 2000 оны 12-р сарын 31-ныхтай харьцуулахад **0.29%** хувиар, 2001 оны 10-р сарынхаас **4,10** хувиар тус бүр буурчээ. 2002 оны 10-р сард бараа үйлчилгээний үнэ тариф дундажаар **0.21** хувиар буурсан нь өмнөх сарынхаас **0.02** нэгжээр өсчээ.

Хэрэглээний бараа, үйлчилгээний үнийн индекс, 2002.X  
Consumer price index of certain goods and services, 2002.X

БҮЛЭГ		GROUP	/хөдөөд/ (хувиар)		
			2002-10/ 2000-12	2002-10/ 2001-10	2002-10/ 2001-09
<b>Хүнсний бараа</b>		<b>Foodstuffs</b>	<b>100,14</b>	<b>93,49</b>	<b>99,46</b>
Ү	Гурил, гурилан бүтээгдэхүүн	Flour and flour products	89,86	85,99	97,71
Ү	Мах, махан бүтээгдэхүүн	Meat and meat products	130,72	106,20	101,15
н	Сүү, сүүн бүтээгдэхүүн	Milk and dairy products	88,23	96,65	107,76
э	Саахар, чихэр, цай, жимс	Sudar, candy, tea, fruits	92,70	91,31	99,34
э	Төмс, хүнсний ногоо	Potatoes and vegetables	109,30	109,56	101,90
с	Хүнсний бусад бараа	Other foodstuffs	99,68	99,20	100,29
	Архи, ундаа, тамхи	Alcohol and tobacco	99,86	92,72	99,60
<b>Хувцас, гутал, бөс бараа</b>		<b>Clothing, footwear and cloth</b>	<b>96,52</b>	<b>99,09</b>	<b>100,12</b>
Ү	Эрэгтэй хүний хувцас	Men's clothing	102,83	99,73	100,00
Ү	Эмэгтэй хүний хувцас	Women's clothing	94,39	96,92	100,37
н	Хүүхдийн хувцас	Children's clothing	113,36	98,51	100,78
ээ	Бүх төрлийн гутал	Footwear	93,10	99,26	100,01
с	Хөвөн, бөс бараа	Cloth	96,45	102,92	100,09
<b>Орон сууц, гүлш, цахилгаан</b>		<b>Housing, heating, electricity</b>	<b>110,13</b>	<b>102,30</b>	<b>98,95</b>
<b>Гэр ахуйн бараа</b>		<b>Household goods</b>	<b>102,74</b>	<b>102,26</b>	<b>99,93</b>
<b>Эм тариа, эмнэлгийн үйлчилгээ</b>		<b>Medical care and services</b>	<b>103,79</b>	<b>101,30</b>	<b>100,05</b>
<b>Тээвэр, холбооны үйлчилгээ</b>		<b>Transport and communication</b>	<b>99,08</b>	<b>95,22</b>	<b>102,26</b>
<b>Соёл, боловсролын бараа үйлчилгээ</b>		<b>Cultural goods and recreation</b>	<b>99,56</b>	<b>99,28</b>	<b>99,88</b>
<b>Бусад бараа, үйлчилгээ</b>		<b>Other goods and services</b>	<b>90,00</b>	<b>90,47</b>	<b>100,20</b>
<b>Ерөнхий (нийт) индекс</b>		<b>Overall index</b>	<b>99,71</b>	<b>95,90</b>	<b>99,79</b>

**Хэрэглээний бараа, үйлчилгээний үнийн индекс 2002.Х**  
**Consumer price index of certain goods and services 2002.X**

(1991-01-16-ыг 100, хувиар)

(1991-01-16= 100, percentage)

Он	Хүнсний бараа Foodstuffs	Гутал хувцас Clothing Footwear	Орон сууц тули, цахилгаан Housing, heating electricity	Гэр ахуйн бараа Household goods	Эм тариа Medical care	Тээвэр Холбоо Transport @ commu- nication	Соёлын бараа Cultural goods@ recreation	Бусад бараа Other goods @ services	Ерөнхий индекс  Overall index
1994	4590.79	4992.30	4402.23	2828.49	2488.27	0.00	9136.25	0.00	<b>4587.47</b>
1995	5768.21	3154.13	5427.41	8272.31	2226.87	5173.90	10115.60	3168.87	<b>5272.24</b>
1996	8037.11	4001.99	5747.50	9398.84	1451.25	9660.35	17682.01	3976.99	<b>7195.50</b>
1997	8522.15	6407.74	6626.91	13473.13	2665.51	5771.36	26315.31	8878.71	<b>8580.58</b>
1998	7973.72	6489.23	7120.60	14119.33	2755.79	5975.89	28203.46	9795.65	<b>8395.75</b>
1999	8957.26	6989.28	10161.99	14073.71	2755.79	9227.46	28793.99	11613.94	<b>9514.79</b>
2000	9270.36	5893.74	9592.47	13018.85	5779.51	8876.49	29597.12	11281.25	<b>9427.76</b>

**Хэрэглээний үнэ, тарифын өөрчлөлтийг барааны бүлгээр үзүүлбэл**  
**Consumer price index of certain goods and services 2002. X**

(Өмнөх саргай харьцуулснаар, хувиар)

(Previous month=100, percentage)

Он	Сар	Хүнсний бараа Foodstuffs	Гутал хувцас Clothing Footwear	Орон сууц тули, цахилгаан Housing, heating electricity	Гэр ахуйн бараа Household goods	Эм тариа Medical care	Тээвэр Холбоо Transport @ commu- nication	Соёлын бараа Cultural goods@ recreation	Бусад бараа Other goods @ services	Ерөнхий индекс  Overall index
1997	12	<b>100.95</b>	<b>103.66</b>	<b>100.88</b>	<b>100.75</b>	<b>100.00</b>	<b>100.00</b>	<b>112.67</b>	<b>100.00</b>	<b>102.10</b>
1998	12	<b>99.10</b>	<b>104.10</b>	<b>103.46</b>	<b>100.00</b>	<b>100.00</b>	<b>102.92</b>	<b>100.82</b>	<b>100.00</b>	<b>100.46</b>
1999	12	<b>100.94</b>	<b>104.14</b>	<b>101.83</b>	<b>101.33</b>	<b>100</b>	<b>99.7</b>	<b>92.11</b>	<b>100.05</b>	<b>101.41</b>
2000	12	<b>99.11</b>	<b>101.61</b>	<b>95.91</b>	<b>98.70</b>	<b>100.00</b>	<b>100.53</b>	<b>99.06</b>	<b>96.20</b>	<b>99.29</b>
2001	3	<b>106.40</b>	<b>97.15</b>	<b>97.2</b>	<b>100.00</b>	<b>100.00</b>	<b>100.00</b>	<b>99.86</b>	<b>100.50</b>	<b>102.03</b>
	6	<b>90.95</b>	<b>100.51</b>	<b>100.00</b>	<b>100.00</b>	<b>100.00</b>	<b>103.65</b>	<b>100.00</b>	<b>100.00</b>	<b>96.43</b>
	9	<b>97.85</b>	<b>99.93</b>	<b>100.00</b>	<b>100.00</b>	<b>102.90</b>	<b>100.00</b>	<b>100.00</b>	<b>101.80</b>	<b>99.22</b>
	12	<b>103.59</b>	<b>103.72</b>	<b>105.33</b>	<b>99.38</b>	<b>100.00</b>	<b>101.09</b>	<b>100.00</b>	<b>100.00</b>	<b>102.62</b>
2002	1	103.23	100.95	109.47	102.68	104.20	100.20	100.00	100.44	102.44
	2	101.42	97.50	109.92	98.65	103.27	98.76	100.00	96.45	100.56
	3	<b>100.74</b>	<b>102.54</b>	<b>101.23</b>	<b>100.14</b>	<b>98.28</b>	<b>98.39</b>	<b>100.33</b>	<b>100.00</b>	<b>100.53</b>
	4	98.47	100.58	100.00	100.00	95.90	94.11	99.43	100.00	98.32
	5	101.00	97.22	95.93	100.00	100.00	96.55	100.13	99.27	99.06
	6	<b>96.11</b>	<b>100.06</b>	<b>100.00</b>	<b>100.00</b>	<b>100.00</b>	<b>102.60</b>	<b>100.00</b>	<b>100.00</b>	<b>98.09</b>
	7	102.03	100.00	100.00	100.00	100.00	100.00	100.00	100.00	101.07
	8	96.71	97.96	102.21	102.05	100.00	99.68	100.00	98.57	98.06
	9	<b>97.63</b>	<b>101.12</b>	<b>100.50</b>	<b>100.12</b>	<b>100.00</b>	<b>100.00</b>	<b>100.00</b>	<b>100.00</b>	<b>98.96</b>
	10	103.10	102.29	99.63	102.25	100.00	100.00	99.39	100.43	102.00

Тус аймгийн хэмжээгээр 2002 оны 10-р сард ХАА-н болон өргөн хэрэгцээний бараа, үйлчилгээний үнэ тариф ямар байгааг сумдаар үзүүлбэл.

ХАА-н бүтээгдэхүүний үнэ (₮-өөр)

Сумд	Sum	дундаж үнэ, ₮ Average prices, tog											
		Үхрийн мах Beef, grade			Хонины мах Mutton, grade			Төмс. /Potato/			Сонгино. /Onion/		
		2001.X	2002.IX	2002.X	2001.X	2002.IX	2002.X	2001.X	2002.IX	2002.X	2001.X	2002.IX	2002.X
АБ	AB	700	800	800	700	800	800	400	300	300	400	350	350
АР	AR	500	1000	1000	800	900	900	300	250	250	450	500	500
АТ	AT	1000	600	600	1000	700	700	300	250	250	500	450	450
БС	BC	1100	1200	1200	1200	1200	1200	150	150	300	200	350	400
БА	BA	1200	1300	1300	1100	1200	1200	250	300	300	500	500	500
БД	BD	800	800	800	700	700	700	250	250	250	450	300	300
БЖ	BJ	550	800	800	550	800	800	300	300	300	450	350	350
БӨ	BO	800	800	800	900	900	900	300	350	350	400	400	400
БХ	BKH	600	650	650	650	700	600	250	300	300	300	500	500
БЦ	BTS	800	800	800	800	700	700	380	300	400	500	400	400
БТ	BT	800	1000	1000	800	900	900	250	250	250	500	500	500
БЧ	BCH	900	1000	1100	900	1000	1200	250	250	300	450	400	500
БН	BN	900	1000	1000	900	1200	1200	150	200	200	400	500	500
БҮ	BU	900	1000	1000	900	900	900	200	200	200	450	600	600
ДХ	DKH	600	600	600	800	550	550	350	300	300	520	450	450
ЖА	JA	1000	1000	1000	1000	1000	1000	130	150	150	300	350	350
ЗА	ZA	1200	1100	1100	1200	1100	1100	300	300	300	500	500	500
ЛҮ	LU	850	850	850	900	800	800	210	250	220	280	350	400
ММ	MM	1000	1000	1000	1100	1100	1100	240	250	300	500	550	500
ӨШ	OSH	750	750	750	800	800	800	250	400	300	400	500	400
СҮ	SU	850	1000	1000	900	1200	1200	150	220	180	350	400	400
СЭ	SE	900	1100	1100	950	1000	1000	250	400	400	350	500	500
УГ	UG	800	1000	1000	850	1000	1000	250	250	250	450	350	500
ЦЭ	TSE	800	870	1000	750	850	900	300	300	300	500	400	400
ЭР	ER	1000	1100	1100	900	1200	1200	300	250	250	550	450	450
ЭС	ES	550	650	650	500	600	600	250	250	250	400	500	500
ЗМ	ZM	800	900	900	750	850	850	250	250	250	350	400	400
Айм	Aim	850	911	922	863	913	919	258	267	274	422	437	444

		Average prices, tog											
Сумд		Шингэн сүү /Литр/			Ямааны ноолуур/кг/			Тэмээний ноос /кг/			Хонины ноос /кг/		
		Milk, Litre/			Greasy cashmere/kg/			Camel's wool / kg/			Sheep wool/kg /		
		2001.X	2002.IX	2002.X	2001.X	2002.IX	2002.X	2001.X	2002.IX	2002.X	2001.X	2002.IX	2002.X
АБ	АВ	350	250	350	16000	21000	21000				150	100	100
АР	АР	400	200	200	18000	18000	18000	900	900	900	170	120	120
АТ	АТ	200	200	200	21000	18000	18000	1000	700	700	160	150	150
БС	ВС	250	200	250	18000	18000	23000	1300	1300	1300	100	60	60
БА	ВА	350	300	300	18000	22000	22000	1000	1000	1000	150	130	130
БД	ВД	450	250	250	11000	20000	20000	800	800	800	100	130	154
БЖ	ВЖ	300	250	250	15000	18000	18000	800	800	800	100	100	100
БӨ	ВО	250	250	250	18000	15000	18000	600	600	600	120	100	100
БХ	ВКН	300	300	400	18000	20000	20000		1500	1500	200	120	120
БЦ	ВТС	350	300	400	12000	21000	21000	850	1000	1000	130	100	100
БТ	ВТ	300	300	300	21000	18000	21000	1300	900	900	120	110	110
БЧ	ВСН	300	260	300	16000	22000	23000				130	120	120
БН	ВН	250	200	200	16000	20000	20000				120	130	130
БҮ	ВУ	300	300	300	18000	20000	20000	1400	700	700	100	100	100
ДХ	ДКН	200	400	400	20000	15000	15000	700	700	700	120	110	110
ЖА	ЖА	300	250	250	15000	23000	23000				130	130	80
ЗА	ЗА	300	300	300	20000	20000	20000	700	1250	1250	150	110	110
ЛҮ	ЛУ	300	300	400	16000	20000	20000	1000	1000	1000	130	110	110
ММ	ММ	250	100	250	15000	21000	20000	500	850	850	150	80	80
ӨШ	ОШ	300	250	250	24000	19000	19000	1000	1000	1000	150	100	100
СҮ	СУ	250	180	250	16000	15000	21000				150	130	130
СЭ	СЕ	350	400	400	18000	18000	22000	750	450	450	150	80	80
УГ	УГ	250	250	300	17000	20000	22000		800	800	150	80	70
ЦЭ	ТСЕ	400	200	300	18000	22000	22000	1000	1000	1000	200	150	150
ЭР	ЕР	150	200	200	20000	16000	16000	800	800	800	200	100	100
ЭС	ЕС	350	400	350	12000	15000	15000	600	600	600	150	100	100
ЗМ	ЗМ	450	400	400	16000	20000	21000	1000	700	700	120	100	100
Айм	Айм	304	266	296	17148	19074	19963	857	841	841	141	109	108

		Average prices, tog											
Сумд	Sum	Адууны шир			Үхрийн шир			Хонины арьс			Ямааны арьс		
		Horse hide			Cattle hide			Sheep skin			Goat skin		
		2001.X	2002.IX	2002.X	2001.X	2002.IX	2002.X	2001.X	2002.IX	2002.X	2001.X	2002.IX	2002.X
АБ	АВ	10000	8000	10000	12000	11000	16000	3000	5000	5000	2000	1500	5000
АР	АР	10000	8000	8000	18000	11000	11000	2500	8000	7000	1500	1000	5000
АТ	АТ	12000	8000	8000	15000	10000	10000	4000	5500	5500	1000	1000	5000
БС	ВС	1500	8000	8000	20000	11000	14000	3500	5000	5000	1500	1500	4000
БА	ВА	9000	7000	10000	16000	11000	17000	3900	5000	5500	2500	1000	5000
БД	ВД	8000	5000	7000	12000	9000	10000	2500	4500	4500	1200	1500	5500
БЖ	ВЖ	8000	6000	6000	13000	11000	11000	2500	6000	6000	2000	1000	3500
БӨ	ВО	8000	7500	7500	15000	14000	14000	5000	6000	6000	1500	1000	3000
БХ	ВКН	10000	7000	8000	15000	12000	15000	3000	4500	5000	1000	1000	3000
БЦ	ВТС	7000	8000	6000	12000	11000	15000	2500	5000	5500	1000	1000	4000
БТ	ВТ	8000	9000	9000	12000	14000	14000	2500	5100	5500	1500	1000	5000
БЧ	ВСН	9000	10000	12000	16000	20000	18000	2000	6800	6500	1000	1500	5000
БН	ВН	6000	5000	8000	10000	10000	12000	4000	4000	3000	4000	1000	4000
БҮ	ВУ	9000	6000	6000	11000	10000	10000	4500	6000	5000	1500	1500	5000
ДХ	ДКН	9000	7000	7000	12000	10000	10000	5500	5500	5000	1500	1000	5000
ЖА	ЖА	18000	8000	12000	16000	15000	18000	3500	4000	2000	2000	1000	5500
ЗА	ЗА	9000	7000	6000	12500	12000	8000	4000	5000	5000	2000	1000	5000
ЛҮ	ЛУ	10000	10000	10000	12000	15000	19000	5000	6000	6500	2500	3000	3500
ММ	ММ	8000	7000	7000	16000	15000	13000	3000	5000	5000	2500	1000	2000
ӨШ	ОШ	9500	8500	8500	10500	12000	12000	2000	5300	4500	1000	500	5000
СҮ	СУ	8000	7000	7000	8000	8000	8000	2500	4000	5000	1800	500	4000
СЭ	СЕ	10000	8000	9000	12000	10000	10000	4000	3000	3500	1500	1500	5000
УГ	УГ	8000	7500	9000	14000	10000	13000	2500	4000	5000	1300	1000	1500
ЦЭ	ТСЕ	9000	7000	7000	8000	10000	11000	3500	5000	5000	1000	1000	3000
ЭР	ЕР	9000	7000	7000	11000	8000	8000	5000	4000	4000	1000	1000	3000
ЭС	ЕС	10000	8000	7000	13000	10000	15000	3000	5000	5000	1000	1000	3500
ЗМ	ЗМ	12000	8000	9000	16000	13000	15000	3000	5500	5500	2500	1500	6000
Айм		9574	7500	8111	13259	11593	12852	3404	5100	5037	1659	1167	5000



Өргөн хэрэгцээт бараа үйлчилгээний үнэ

<i>Сумд</i>		<i>1-р гурил Flour, grade1, 1 kg</i>	<i>2-р гурил Flour, grade2, 1 kg</i>	<i>Цагаан будaa Rice 1 kg</i>	<i>Шар будaa Millet 1 kg</i>	<i>Элсэн чихэр Sugar 1 kg</i>	<i>Ундны ус Monthly water 1 liter</i>	<i>Цахил- гааны Electricity 1 kw</i>
АБ	АВ	400.00	380.00	500.00	380.00	700.00	0.80	54.30
АР	АР	300.00	240.00	480.00	380.00	550.00	1.00	54.30
АТ	АТ	320.00	300.00	450.00	360.00	600.00	0.90	54.30
БС	ВС	250.00	230.00	400.00	350.00	550.00	0.40	54.30
БА	ВА	360.00	330.00	400.00	350.00	600.00	0.60	54.30
БД	ВД	260.00	250.00	400.00	350.00	550.00	0.70	54.00
БЖ	ВГ	320.00	300.00	450.00	400.00	600.00	1.40	54.30
БӨ	ВО	340.00	300.00	480.00	400.00	680.00	1.50	54.30
БХ	ВКН	300.00	280.00	450.00	440.00	700.00	1.00	56.35
БЦ	ВТС	360.00	250.00	450.00	350.00	700.00	0.00	54.00
БТ	ВТ	320.00	250.00	500.00	400.00	650.00	1.00	54.30
БЧ	ВСН	260.00	250.00	340.00	380.00	540.00	1.23	54.05
БН	ВН	300.00	250.00	500.00	400.00	700.00	1.50	54.17
БҮ	ВU	360.00	320.00	450.00	400.00	650.00	0.50	54.00
ДХ	ДКН	350.00	300.00	450.00	350.00	600.00	1.00	54.00
ЖА	JA	300.00	250.00	450.00	400.00	600.00	0.40	54.30
ЗА	ZA	320.00	300.00	500.00	350.00	750.00	0.50	54.00
ЛҮ	LU	350.00	270.00	400.00	350.00	550.00	0.50	54.00
ММ	ММ	260.00	280.00	380.00	400.00	500.00	0.00	54.30
ӨШ	OSH	320.00	250.00	450.00	350.00	600.00	0.50	54.30
СҮ	SU	260.00	250.00	420.00	400.00	580.00	1.00	54.30
СЭ	SE	360.00	340.00	400.00	280.00	600.00	1.30	54.30
УГ	UG	300.00	260.00	450.00	350.00	650.00	0.50	45.00
ЦЭ	TSE	280.00	260.00	450.00	380.00	650.00	1.00	54.30
ЭР	ER	300.00	280.00	450.00	350.00	600.00	1.00	54.30
ЭС	ES	300.00	260.00	500.00	400.00	700.00	0.50	54.30
ЗМ	ZM	270.00	260.00	400.00	350.00	530.00	0.75	54.30



## А Ж И Л Г Ü Й Ч Ü Ü Д

Сумдын хөдөлмөр зохицуулалтын албанд бүртгэлтэй байгаа ажилгүйчүүдийн тоо оны эхний 10 сард 995 болж, 2001 оны жилийн эцсээс 195 хүнээр, өмнөх сараасаа 69 хүнээр тус тус буурлаа.

Ажилгүйчүүдийн 52,9 хувь нь эмэгтэйчүүд, 56,2 хувь нь урьд нь ажил эрхлэж байсан, 43,8 хувь нь анх удаа ажил эрж байгаа хүмүүс юм. Оны эхний 10 сард 1007 хүн ажилд орсны 4,8 хувь нь УҮГ-т, 16,1 хувь нь төрийн болон төсөвт байгууллагад, 44,9 хувь нь нөхөрлөл, компанид, хоршоонд, 34,2 хувь нь бусад байгууллагад ажил эрхлэх болжээ. Ажил эрхлэх болсон хүмүүсийн 50,3 хувь буюу 507 нь эмэгтэйчүүд эзлэв.

Оны эхнээс бүртгүүлсэн нийт ажилгүйчүүд 1096 байгаагийн 10,6 хувь нь орон тооны цомхотголоос, 4,8% хувь нь байгууллага нь татан буугдсан, 3,4 хувь нь өөр газраас шилжиж ирсэн, 7,2 хувь нь мэргэжлийн ажил олдоогүйгээс, 2,6 хувь нь цэргээс халагдсан, 5,0 хувь нь сургууль төгссөн, 66,4 хувь нь бусад шалтгаантай байна.

Ажилгүйчүүдийг боловсролын байдлаар нь авч үзбэл 7,64% нь дээд, 11,36% нь тусгай дунд, 9,05% нь мэргэжлийн анхан шатны, 21,31% нь бүрэн дунд, 44,42% нь бүрэн бус дунд, 6,23% нь бага буюу боловсролгүй хүмүүс эзлэв.

Хөдөлмөрийн насны 10000 хүнд аймгийн дунджаар 180 ажилгүйчүүд ногдож байгаа бол, Баянцогт, Угтаал, Цээл, Баян, Баянхангай сумдад харьцангуй их (539-308 хүн) ногдлоо.

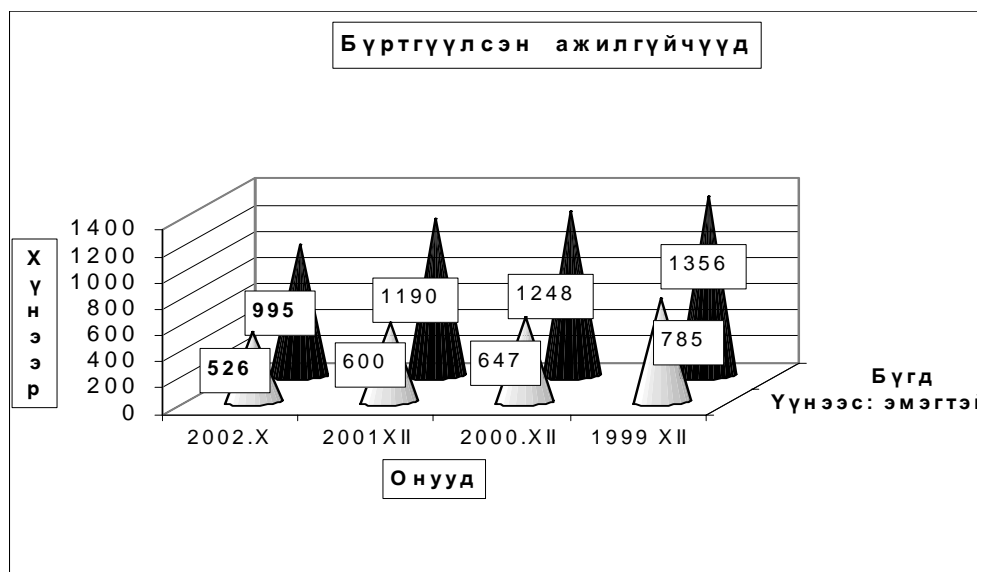

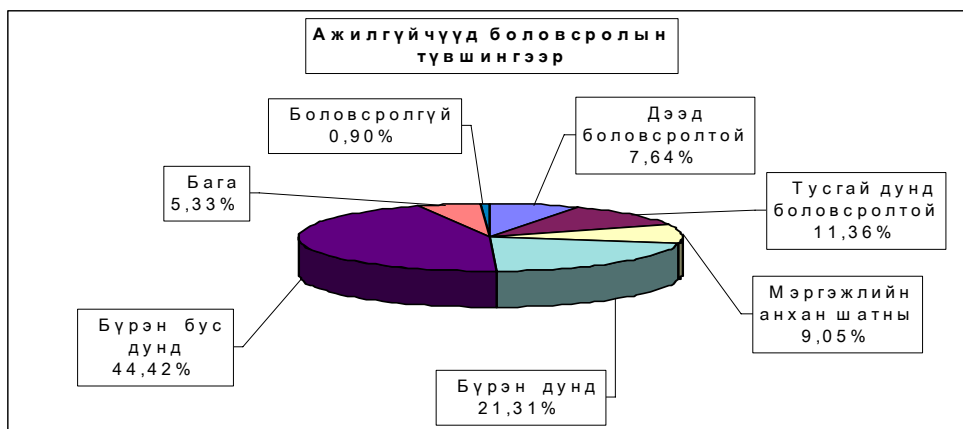

**Бүртгүүлсэн Ажилгүйчүүдийн тоо, тайлант хугацааны эцэст**  
**Number of unemployed registered persons, at the end of period**

	Ажилгүйчүүд Unemployment			Дүнд эзлэх хувь		ЭЗ-ийн идэвхтэй хүнд эзлэх хувь	
	2000	2001	2002	2001	2002	Оны эцэст	
	10-30	10-30	10-30	10-30	10-30	2000	2001
<b>БҮГД TOTAL</b>	<b>1166</b>	<b>1280</b>	<b>995</b>	100,0%	100,0%	3,4%	3,1%
үүнээс: а. урьд нь ажилтай байсан	812	972	559	75,9%	56,2%		
б. анх удаа ажил эрж байгаа	354	308	436	24,1%	43,8%		
Ажилгүйчүүд насны бүлгээр: Unemployment: by age group	<b>1166</b>	<b>1280</b>	<b>995</b>	100,0%	100,0%		
16 - 24 настай	312	290	216	22,7%	21,7%		
25 - 34 настай	320	466	338	36,4%	34,0%		
35 - 44 настай	386	388	311	30,3%	31,3%		
45 - 60 настай	148	136	130	10,6%	13,1%		
<b>Бүгдээс-эмэгтэй Total by- female</b>	<b>650</b>	<b>646</b>	<b>526</b>	50,5%	52,9%	3,6%	3,4%

**Бүртгүүлсэн Ажилгүйчүүдийн тоо, Боловсролын түвшингээр**  
**Number of unemployed registered persons, by educational level**

	1999.XII	2000.XII	2001.XII	2002 он	
				IX	X
<b>Бүгд Total</b>	<b>1356</b>	<b>1248</b>	<b>1190</b>	<b>1064</b>	<b>995</b>
үүнээс: Эмэгтэй of whom female	785	647	600	548	526
Дээд боловсролтой Higher education	72	49	56	77	76
Тусгай дунд боловсролтой Specialized secondary education	203	149	192	127	113
Мэргэжлийн анхан шатны Skilled workers	215	168	198	94	90
Бүрэн дунд Completed secondary school	437	326	300	227	212
Бүрэн бус дунд Non-completed secondary school	345	420	382	473	442
Бага Completed primary school	71	107	62	56	53
Боловсролгүй Uneducated persons	13	29	0	10	9

**Ажилгүйдлийн шалтгаан  
UNEMPLOYED**

	Оны эхний 10 сард In the first 10 months		Тухайн сард particular months	
	<b>БҮГД TOTAL</b>	үүнээс Эм of whom female	<b>БҮГД TOTAL</b>	үүнээс Эм of whom female
<b>БҮГД TOTAL</b>	<b>1096</b>	<b>548</b>	<b>71</b>	<b>39</b>
Орон тооны цомхотголоор	116	70	11	4
Байгууллага татан буугдсан	53	42	2	1
Өөр газраас шилжиж ирсэн	37	22	2	2
Сургууль төгссөн	55	35	3	1
Цэргээс халагдсан	28	0		
Мэргэжлийн ажил олдоогүй	79	34		
Бусад	728	345	53	31
Ажилгүй-н бүртгэлээс хасагдсан	284	114	25	14

**Бүртгүүлсэн ажилгүйчүүдээ ажилд орсон хүн  
Number of unemployed entered into work**

	Оны эхний 10 сард In the first 10 months		Тайлант сард As months	
	<b>БҮГД TOTAL</b>	үүнээс Эм of whom female	<b>БҮГД TOTAL</b>	үүнээс Эм of whom female
<b>БҮГД TOTAL</b>	<b>1007</b>	<b>507</b>	<b>115</b>	<b>47</b>
Улсын үйлдвэрийн газарт State enterprise	49	12		
Төрийн, төсөвт байгууллагад Government organization	162	99	35	16
Компани Company	434	198	34	12
Хоршоо Cooperative	18	6	2	2
Бусад газарт Others	344	192	44	17

**Ажилгүйчүүдийн тоог сумдаар үзүүлбэл.  
UNEMPLOYED, BY - SOMS.**

	Ажилгүйчүүд Unemployed				Дүнд эзлэх хувь Composition, %			
	1999	2000	2001	2002	1999	2000	2001	2002
	12-30	12-30	12-30	10-30	12-30	12-30	12-30	10-30
Алтанбулаг	19	20	23	<b>23</b>	1,4%	1,6%	1,9%	2,3%
Аргалант	59	60	36	<b>22</b>	4,4%	4,8%	3,0%	2,2%
Архуст	22	16	17	<b>12</b>	1,6%	1,3%	1,4%	1,2%
Батсүмбэр	132	144	145	<b>102</b>	9,7%	11,5%	12,2%	10,3%
Баян	15	29	29	<b>37</b>	1,1%	2,3%	2,4%	3,7%
Баяндэлгэр	3	5	1	<b>2</b>	0,2%	0,4%	0,1%	0,2%
Баянжаргалан	8	8	6	<b>12</b>	0,6%	0,6%	0,5%	1,2%
Баян-Өнжүүл	10	12	3	<b>3</b>	0,7%	1,0%	0,3%	0,3%
Баянхангай	46	42	34	<b>29</b>	3,4%	3,4%	2,9%	2,9%
Баянцагаан	27	31	17	<b>27</b>	2,0%	2,5%	1,4%	2,7%
Баянцогт	45	28	53	<b>66</b>	3,3%	2,2%	4,5%	6,6%
Баянчандмань	37	37	18	<b>18</b>	2,7%	3,0%	1,5%	1,8%
Борнуур	23	22	27	<b>46</b>	1,7%	1,8%	2,3%	4,6%
Бүрэн	18	17	18	<b>20</b>	1,3%	1,4%	1,5%	2,0%
Дэлгэрхаан	21	21	21	<b>23</b>	1,5%	1,7%	1,8%	2,3%
Жаргалант	8	21	33	<b>19</b>	0,6%	1,7%	2,8%	1,9%
Заамар	113	101	98	<b>32</b>	8,3%	8,1%	8,2%	3,2%
Лүн	33	36	51	<b>21</b>	2,4%	2,9%	4,3%	2,1%
Мөнгөнморьт	34	32	32	<b>5</b>	2,5%	2,6%	2,7%	0,5%
Өндөрширээт	39	42	38	<b>19</b>	2,9%	3,4%	3,2%	1,9%
Сүмбэр	40	24	26	<b>20</b>	2,9%	1,9%	2,2%	2,0%
Сэргэлэн	10	18	10	<b>4</b>	0,7%	1,4%	0,8%	0,4%
Угтаал	213	233	167	<b>82</b>	15,7%	18,7%	14,0%	8,2%
Цээл	188	78	70	<b>59</b>	13,9%	6,3%	5,9%	5,9%
Эрдэнэ	17	17	38	<b>51</b>	1,3%	1,4%	3,2%	5,1%
Эрдэнэсант	19	37	74	<b>68</b>	1,4%	3,0%	6,2%	6,8%
Зуунмод	157	117	105	<b>173</b>	11,6%	9,4%	8,8%	17,4%
<b>Аймгийн дүн</b>	<b>1356</b>	<b>1248</b>	<b>1190</b>	<b>995</b>	<b>100,0%</b>	<b>100,0%</b>	<b>100,0%</b>	<b>100,0%</b>

**10000 ХҮН АМД НОГДОХ АЖИЛГҮЙЧҮҮДИЙГ СУМДААР ҮЗҮҮЛБЭЛ:**  
*NUMBER OF UNEMPLOYED ENTERED INTO WORK, PERSONS PER 10000 POPULATION*

	ЭЗ-ийн идэвхтэй хүн амд эзлэх хувь				Ажилд орсон хүн		Оны эхний хөдөлмөрийн насны 10000 хүнд ногдох ажилгүйчүүд.			
	1998 12-30	1999 12-30	2000 12-30	2001 10-30	Оны эхнээс	Тайланг сард	1998 12-30	1999 12-30	2000 12-30	2001 10-30
Алтанбулаг	2,4%	1,2%	1,3%	1,5%	4		158	96	106	117
Аргалант	6,0%	6,7%	8,7%	2,5%	40	4	402	426	519	193
Архуст	9,1%	5,7%	4,5%	2,6%	13	11	330	190	134	107
Батсүмбэр	7,9%	8,7%	8,8%	3,8%	57	13	209	360	395	276
Баян	0,8%	1,4%	2,8%	3,5%	21		65	106	216	312
Баяндэлгэр	0,4%	0,4%	0,7%	0,3%	28	10	28	27	51	22
Баянжаргалан	2,3%	1,0%	1,0%	1,6%	21	4	47	89	86	129
Баян-Өнжүүл	0,5%	0,7%	0,8%	0,2%			53	66	74	18
Баянхангай	9,7%	7,6%	6,9%	5,0%	26	4	633	529	437	308
Баянцагаан	1,9%	1,9%	2,2%	2,3%	23		185	173	194	166
Баянцогт	3,5%	4,0%	2,5%	5,7%	28	15	212	268	183	539
Баянчандмань	2,4%	3,6%	3,3%	1,5%	7		130	196	196	95
Борнуур	0,8%	1,1%	1,1%	2,3%	10	3	72	98	94	190
Бүрэн	1,3%	1,1%	1,0%	1,1%	1		128	98	89	101
Дэлгэрхаан	1,6%	1,8%	1,8%	2,0%	14	4	152	165	158	175
Жаргалант	0,9%	0,4%	1,0%	0,9%	27		133	25	63	52
Заамар	6,8%	7,4%	5,2%	1,3%	66		354	358	333	102
Лүн	2,7%	2,5%	2,7%	2,0%	34	5	197	194	206	141
Мөнгөнморьт	4,8%	3,9%	3,2%	0,5%	40	10	236	300	279	42
Өндөрширээт	5,5%	3,9%	3,8%	1,7%	26	4	294	292	305	142
Сүмбэр	8,6%	6,0%	3,9%	2,8%	37		497	337	199	196
Сэргэлэн	2,1%	1,2%	2,1%	0,5%	42		218	80	138	32
Утгаал	25,8%	27,4%	26,5%	7,5%	71		1055	953	1058	482
Цээл	13,1%	15,6%	7,0%	5,1%	9	3	741	924	394	330
Эрдэнэ	8,7%	1,1%	1,2%	3,3%	71	2	747	96	94	269
Эрдэнэсант	2,9%	0,8%	1,5%	2,7%	66		756	61	119	210
Зуунмод	3,0%	3,1%	2,4%	2,5%	225	23	153	180	136	185
<b>Аймгийн дүн</b>	<b>4,7%</b>	<b>3,7%</b>	<b>3,4%</b>	<b>2,4%</b>	<b>1007</b>	<b>115</b>	<b>296</b>	<b>245</b>	<b>226</b>	<b>180</b>



## Ургац хураалт

2002 оны 11 сарын 1-ийн байдлаар *аймгийн дүнгээр* **16547.3** тонн *үр тариа*, **7168.5** тонн *төмс*, **3882.3** тонн *хүнсний ногоо хураасан* нь 2001 оны мөн үеэс *үр тариа* **1199.3** тонн, *төмс* **6040.1** тонн, *хүнсний ногоо* **2331.5** тонноор тус бүр буурлаа.

### Хадлан тэжээл бэлтгэл, ургац хураалт, нийлүүлэлт

		2002-10	2001-10	2000-10	1999-10	1998-10	1997-10	1996-10	1995-10
Үр тариа бүгд	Хураасан талбай	43209.0	28049.0	22452.0	49411.0	22628.0	66678.0	64536.0	72547.0
	Хураасан ургац	16547.3	17747.0	12600.7	27412.1	13194.3	47430.7	53578.7	56327.5
	Гектарын ургац (ш)	3.83	6.33	5.61	5.55	5.83	7.11	8.30	7.76
<i>үүнээс</i> <i>улаан</i> <i>буудай</i>	Хураасан талбай	41016.0	25223.0	22045.9	47227.2	21401.0	64251.0	61898.0	70262.0
	Хураасан ургац	16282.2	15380.0	12388.7	26403.5	12525.3	45799.2	50939.2	53189.2
	Гектарын ургац (ш)	3.97	6.10	5.62	5.59	5.85	7.13	8.23	7.57
ТӨМС	Хураасан талбай	2163.1	2624.90	1763.35	1978.69	1527.80	1511.23	1844.00	1448.70
	Хураасан ургац	7168.5	13208.60	11368.70	13201.70	11812.00	13077.92	12425.00	15602.10
	Гектарын ургац (ш)	33.14	50.32	64.47	66.72	77.31	86.54	67.38	107.70
Хүнсний ногоо	Хураасан талбай	1401.1	1214.60	1228.34	1113.60	1318.50	1469.07	827.05	1000.00
	Хураасан ургац	3882.3	6213.80	6371.50	5626.10	7551.10	8207.80	4592.20	7860.90
	Гектарын ургац (ш)	27.71	51.16	51.87	50.52	57.27	55.87	55.53	78.61
Бэлтгэсэн өвс- бүгд (тонн)		52304.6	62784.4	37651.9	54520.6	35674.5	51333.8	49922.7	60255.5
үүнээс -улсын фондод		149.5	355.5		11.0				
Бэлтгэсэн гар тэжээл (тонн)		738.7	544.00	177.70	133.30	24.20	41.70	56.40	140.00
Ногоон тэжээл, олон наст өвс			950.0	23.0	360.0	2670.0	540.0	1858.0	1472.50
Бэлтгэсэн дарш (тонн)					855.0	3530.0	5753.0	7175.0	8223.0
Тосны ургамал (тонн)			126.0	23.0	80.0				
Чихрийн манжин (тонн)									
Бэлдсэн уринш (гектар)		32637.0	60390.0	32019.0	56996.0	62429.0	64059.0	63295.0	

	<b>Үр тариа-Cereals</b>				
	Хураасан талбай (гектар) <i>harvested area</i> (hectar)	Ургац-Harvest (тонн, tons)			Гектарыг ургац <i>Yields of staple</i> agricultural crops (цн-цн)
		2001-10	2002-10	хувь percent	
Аргалант	1479.0	485.0	<b>264.2</b>	54.5%	1.79
Архуст	100.0		<b>70.0</b>		7.00
Баянцогт	3375.0	890.0	<b>1090.0</b>	122.5%	3.23
Баянчандмань	131.0	55.0	<b>25.3</b>	46.0%	1.93
Борнуур	500.0	34.0	<b>484.0</b>	1423.5%	9.68
Жаргалант	7192.0	6250.0	<b>2300.0</b>	36.8%	3.20
Заамар	1262.0	284.0	<b>295.0</b>	103.9%	2.34
Сүмбэр	2721.0	980.0	<b>780.0</b>	79.6%	2.87
Угтаал	7207.0	65.0	<b>1669.8</b>	2568.9%	2.32
Цээл	16598.0	8459.0	<b>8675.0</b>	102.6%	5.23
Эрдэнэсант	2644.0	245.0	<b>894.0</b>	364.9%	3.38
<b>Бүгд дүн</b>	<b>43209.0</b>	<b>17747.0</b>	<b>16547.3</b>	<b>93.2%</b>	<b>3.83</b>
<i>үүнээс -улаан буудай of which wheat</i>					
Аргалант	786.0	72.0	<b>160.0</b>	222.2%	2.04
Баянцогт	3035.0	650.0	<b>1020.0</b>	156.9%	3.36
Баянчандмань	19.0	5.0	<b>12.3</b>	246.0%	6.47
Борнуур	500.0	34.0	<b>484.0</b>	1423.5%	9.68
Жаргалант	7192.0	4817.0	<b>2300.0</b>	47.7%	3.20
Заамар	1262.0	96.0	<b>290.0</b>	302.1%	2.30
Сүмбэр	2721.0	980.0	<b>780.0</b>	79.6%	2.87
Угтаал	6259.0	45.0	<b>1666.8</b>	3704.0%	2.66
Цээл	16598.0	8459.0	<b>8675.1</b>	102.6%	5.23
Эрдэнэсант	2644.0	222.0	<b>894.0</b>	402.7%	3.38
<b>Бүгд дүн</b>	<b>41016.0</b>	<b>15380.0</b>	<b>16282.2</b>	<b>105.9%</b>	<b>3.97</b>



	ТӨМС - POTATO				
	Хураасан талбай Harvested area	Ургац-Harvest (тонн, tons)			Гектарын ургац Yields of staple agricultural crops (цн-цн)
		2001-10	2002-10	хувь percent	
Алтанбулаг	44.0	25.00	<b>232.00</b>	928.0%	52.73
Аргалант	16.0	8.20	<b>9.60</b>	117.1%	6.00
Архуст	95.0	180.00	<b>285.00</b>	158.3%	30.00
Батсүмбэр	97.0	338.00	<b>592.00</b>	175.1%	61.03
Баян	6.0	9.00	<b>42.00</b>	466.7%	70.00
Баяндэлгэр	8.0	10.50	<b>24.50</b>	233.3%	30.63
Баянжаргалан	1.0	0.70	<b>3.10</b>	442.9%	31.00
Баян-Өнжүүл		1.00			
Баянхангай	4.0	1.50	<b>14.30</b>	953.3%	35.75
Баянцагаан					
Баянцогт	50.0	340.00	<b>200.00</b>	58.8%	40.00
Баянчандмань	111.1	655.00	<b>207.10</b>	31.6%	18.64
Борнуур	480.0	3912.30	<b>2037.00</b>	52.1%	42.44
Бүрэн	0.2		<b>0.20</b>		10.00
Дэлгэрхаан	0.5	10.00	<b>1.40</b>	14.0%	28.00
Жаргалант	711.0	4865.00	<b>2082.00</b>	42.8%	29.28
Заамар	20.0	24.00	<b>30.00</b>	125.0%	15.00
Лүн	6.8	3.30	<b>4.30</b>	130.3%	6.32
Мөнгөнморьт	10.0	44.00	<b>8.50</b>	19.3%	8.50
Өндөрширээт	2.0	1.50	<b>1.20</b>	80.0%	6.00
Сүмбэр	210.0	931.00	<b>332.40</b>	35.7%	15.83
Сэргэлэн	10.0	5.00	<b>10.00</b>	200.0%	10.00
Угтаал	143.0	993.00	<b>601.60</b>	60.6%	42.07
Цээл	85.0	640.00	<b>255.00</b>	39.8%	30.00
Эрдэнэ	18.0	61.00	<b>80.00</b>	131.1%	44.44
Эрдэнэсант	12.0	112.00	<b>72.00</b>	64.3%	60.00
Зуунмод	22.5	37.60	<b>43.30</b>	115.2%	19.24
<b>Бүгд дүн</b>	<b>2163.1</b>	<b>13208.60</b>	<b>7168.50</b>	<b>54.3%</b>	<b>33.14</b>

	ХҮНСНИЙ НОГОО -VEGETABLES				
	Хураасан талбай Harvested area	Ургац-Harvest (тонн, tons)			Гектарын ургац Yields of staple agricultural crops ( цн-сн)
		2001-10	2002-10	хувь percent	
Алтанбулаг	36.0	298.00	<b>148.00</b>	49.7%	41.11
Аргалант	3.0	1.20	<b>1.80</b>	150.0%	6.00
Архуст	17.0	6.00	<b>60.00</b>	1000.0%	35.29
Батсүмбэр	450.2	499.00	<b>1054.00</b>	211.2%	23.41
Баян	4.00		<b>10.00</b>		25.00
Баяндэлгэр	3.0	1.20	<b>4.50</b>	375.0%	15.00
Баянжаргалан	0.5	0.20	<b>1.00</b>	500.0%	20.00
Баян-Өнжүүл		0.50			
Баянхангай	2.3	0.80	<b>4.69</b>	586.3%	20.39
Баянцагаан					
Баянцогт	36.0	90.00	<b>42.10</b>	46.8%	11.69
Баянчандмань	379.0	2195.00	<b>403.50</b>	18.4%	10.65
Борнуур	249.0	1982.60	<b>1426.00</b>	71.9%	57.27
Бүрэн	0.3		<b>0.10</b>		3.33
Дэлгэрхаан	0.2	5.50	<b>0.40</b>	7.3%	20.00
Жаргалант	80.0	765.00	<b>230.00</b>	30.1%	28.75
Заамар	4.0	36.20	<b>15.00</b>	41.4%	37.50
Лүн	9.2	3.80	<b>7.70</b>	202.6%	8.37
Мөнгөнморьт	5.0	11.00	<b>3.70</b>	33.6%	7.40
Өндөрширээт	0.6	0.30	<b>0.70</b>	233.3%	11.67
Сүмбэр	9.5	17.60	<b>15.70</b>	89.2%	16.53
Сэргэлэн	3.0	7.00	<b>8.40</b>	120.0%	28.00
Угтаал	15.0	84.00	<b>82.50</b>	98.2%	55.00
Цээл	41.3	91.80	<b>164.00</b>	178.6%	39.71
Эрдэнэ	8.0	26.00	<b>5.50</b>	21.2%	6.88
Эрдэнэсант	32.0	72.00	<b>169.00</b>	234.7%	52.81
Зуунмод	13.0	19.10	<b>24.00</b>	125.7%	18.46
<b>Бүгд дүн</b>	<b>1401.1</b>	<b>6213.80</b>	<b>3882.29</b>	<b>62.5%</b>	<b>27.71</b>

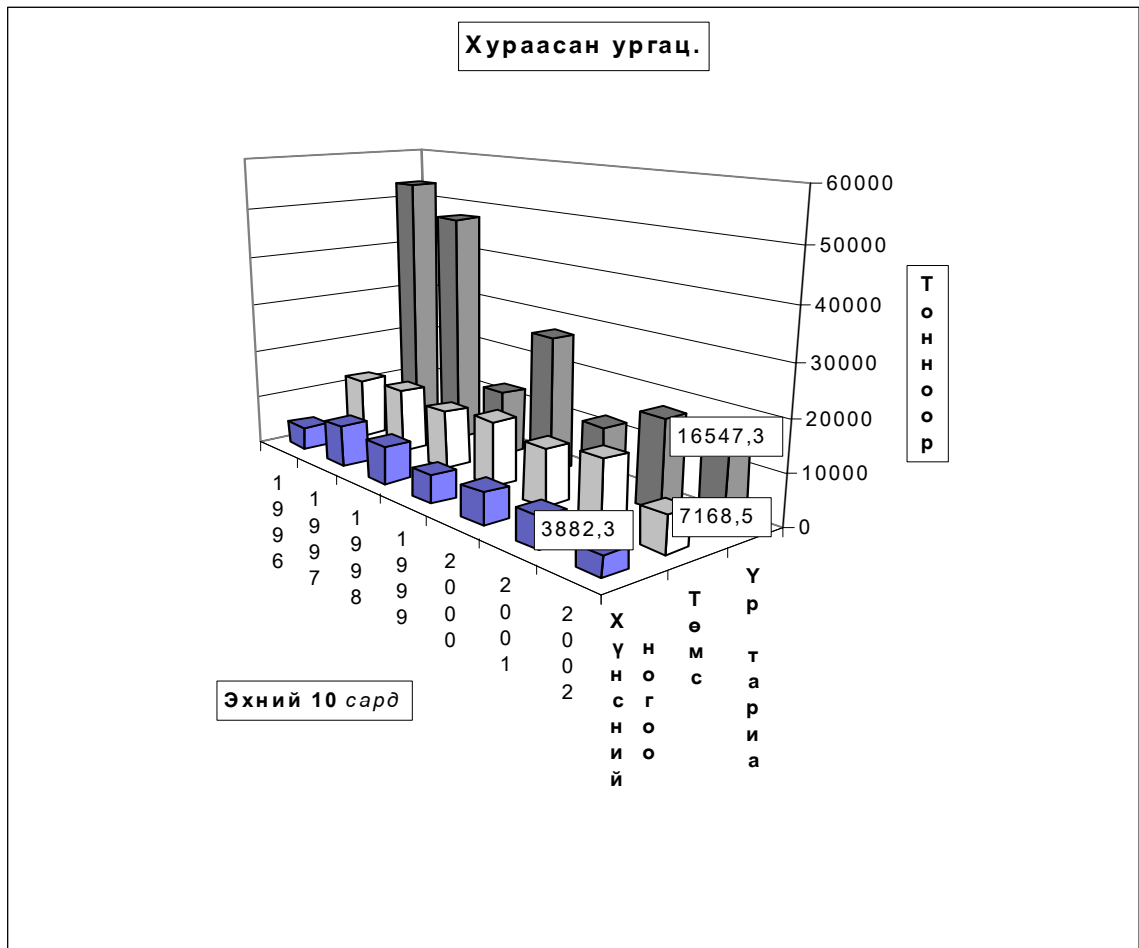

**2002** оны 11 сарын 1-ийн байдлаар **52304.60** тонн овс, **32637.0** гектар уринш, **738.66** тонн гар тэжээл бэлтгэсэн нь 2001 оны мөн үеэс *өвс 10479.8, гар тэжээл 194.7* тонноор, *уринш 27753.0* гектараар тус бүр буурлаа.

	Бэлтгээн өвс, тонноор Hay harvest, tons				Бэлтгээн гар тэжээл (тонн)		
	2001-10	2002-10	хувь percent	үүнээс улсын нөөцөд of which state reserves	Hand made fodder, (tons)		
					2001-10	2002-10	хувь percent
Алтанбулаг	1550.0	<b>1400.0</b>	90.3%		40.0	<b>140.0</b>	350.0%
Аргалант	940.0	<b>890.0</b>	94.7%		62.0	<b>1.2</b>	1.9%
Архуст	200.0	<b>770.0</b>	385.0%	120.0	3.1	<b>89.0</b>	2871.0%
Батсүмбэр	6200.0	<b>6209.0</b>	100.1%		0.3	<b>1.2</b>	400.0%
Баян	48.0	<b>348.0</b>	725.0%		5.0	<b>6.0</b>	120.0%
Баяндэлгэр	1425.0	<b>1100.0</b>	77.2%		2.5	<b>1.5</b>	60.0%
Баянжаргалан	70.0	<b>473.8</b>	676.9%		1.5	<b>2.0</b>	133.3%
Баян-Өнжүүд	165.0	<b>40.0</b>	24.2%		93.6	<b>38.5</b>	41.1%
Баянхангай	906.5	<b>597.8</b>	65.9%		21.0	<b>8.9</b>	42.4%
Баянцагаан	43.0	<b>50.0</b>	116.3%		9.7	<b>3.0</b>	30.9%
Баянцогт	2250.0	<b>1455.0</b>	64.7%		66.0	<b>15.0</b>	22.7%
Баянчандмань	2300.0	<b>1025.0</b>	44.6%		1.2	<b>0.1</b>	8.3%
Борнуур	7800.0	<b>6100.0</b>	78.2%		10.0	<b>25.0</b>	250.0%
Бүрэн	129.0				72.0	<b>50.0</b>	69.4%
Дэлгэрхаан	94.5	<b>80.0</b>	84.7%	29.5	15.0	<b>40.0</b>	266.7%
Жаргалант	4608.0	<b>3243.0</b>	70.4%		1.2	<b>20.0</b>	1666.7%
Заамар	3958.0	<b>4860.0</b>	122.8%		0.2	<b>2.0</b>	1000.0%
Лүн	2198.4	<b>1025.0</b>	46.6%		24.3	<b>16.3</b>	66.9%
Мөнгөнморьт	5390.5	<b>5200.0</b>	96.5%		1.5		
Өндөрширээт	997.0	<b>150.0</b>	15.0%		20.0	<b>4.5</b>	22.5%
Сүмбэр	1750.0	<b>1150.0</b>	65.7%		5.3	<b>45.0</b>	849.1%
Сэргэлэн	1329.0	<b>386.0</b>	29.0%		6.4	<b>6.0</b>	93.8%
Угтаал	5320.0	<b>3400.0</b>	63.9%		3.9	<b>94.8</b>	2430.8%
Цээл	5898.0	<b>6400.0</b>	108.5%		15.0		
Эрдэнэ	3566.0	<b>4820.0</b>	135.2%		22.0	<b>1.5</b>	6.8%
Эрдэнэсант	2653.0	<b>474.0</b>	17.9%		30.0	<b>45.0</b>	150.0%
Зуунмод	995.5	<b>658.0</b>	66.1%		11.3	<b>82.2</b>	727.4%
<b>Бүгд дүн</b>	<b>62784.4</b>	<b>52304.6</b>	<b>83.3%</b>	<b>149.5</b>	<b>544.0</b>	<b>738.7</b>	<b>135.8%</b>

	Ногоон тэжээл, олон наст			Тосны урга- мал Oil groops (тонн) (tons)	Бэлдсэн уриши		
	Green crops				Land preparation		
	2001-10	2002-10	хувь percent		2001-10	2002-10	хувь percent
Алтанбулаг							
Аргалант	150,0			40,00	1500,0	1050,0 70,0%	
Архуст						60,0	
Батсүмбэр					20,0		
Баян							
Баяндэлгэр							
Баянжаргалан							
Баян-Өнжүүл							
Баянхангай					50,0	800,0%	
Баянцагаан							
Баянцогт					2350,0	1341,0 57,1%	
Баянчандмань					250,0	360,0 144,0%	
Борнуур					1200,0	800,0 66,7%	
Бүрэн							
Дэлгэрхаан							
Жаргалант	800,0				10000,0	8904,0 89,0%	
Заамар				80,00	200,0	1520,0 760,0%	
Лүн					300,0		
Мөнгөнморьт							
Өндөрширээт							
Сүмбэр					2346,0	2240,0 95,5%	
Сэргэлэн							
Угтаал					150,0	1936,0 1290,7%	
Цээл					12923,0	12572,0 97,3%	
Эрдэнэ							
Эрдэнэсант					730,0	1854,0 254,0%	
Зуунмод							
<b>Бүгд дүн</b>	<b>950,0</b>	<b>4130,4%</b>	<b>120,00</b>	<b>32019,0</b>	<b>32637,0</b>	<b>188,6%</b>	

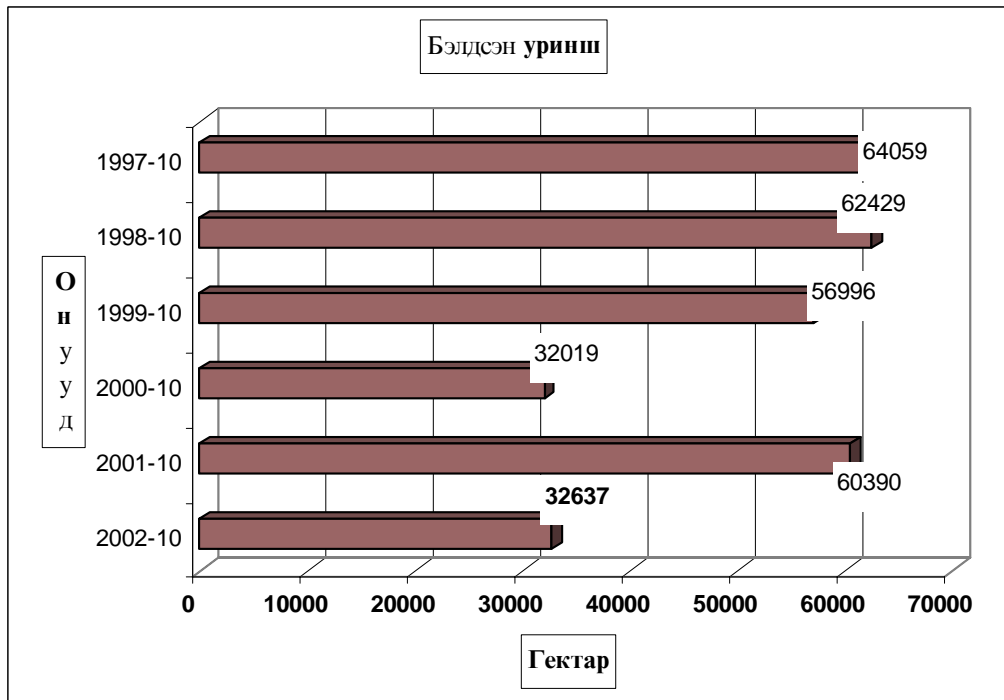
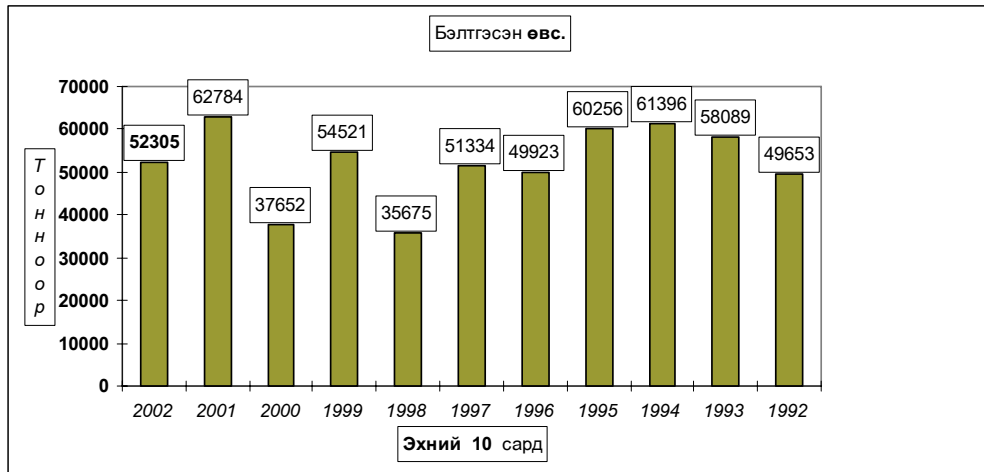



# А Ж Ү Й Л Д В Э Р

Өмчийн бүх төрлийн аж үйлдвэрийн газрууд оны эхний 10 сард (1995 оны үнээр, зэрэгцүүлсэн үнэнд шилжүүлсэнээр) **16600,90** сая ₮-ийн бүтээгдэхүүн үйлдвэрлэсэн нь өмнөх оноос **18,4 хувь** буюу **3739,81** сая ₮-өөр, **2000** оныхоос **10,4 хувь** буюу **1933,46** сая ₮-оор буурчээ. Аймгийн нийт бүтээгдэхүүний үйлдвэрлэл буурсан нь алт, хувцас, мод, модон эдлэлийн үйлдвэрлэл өмнөх оноос **11.2-26,4 хувь** буюу **10,3-3792,4** сая ₮-өөр буурсантай холбоотой юм.

Оны үнээр нийт бүтээгдэхүүний үйлдвэрлэлтэнд сумдын үйлдвэрлэсэн бүтээгдэхүүний эзлэж буй хувийн жингээс харахад алт үйлдвэрлэлтийг оруулан тооцсноор **Заамар, Сэргэлэн, Зуунмод Жаргалант, Мөнгөнморьт** сумд **1.47-86.03** (эдгээр сумдын үйлдвэрлэлт **98,29**) хувийг эзлэв.

Алтны борлуулалтыг оруулахгүй тооцоход **Зуунмод, Борнуур, Баянчандмань, Батсүмбэр Лүн, Эрдэнэ** сумд **2,19-74,51** (эдгээр сумдын үйлдвэрлэлт **89.3**) хувийг эзлэв.

Энэ нь тус аймгийн нийт үйлдвэрлэлтэнд алт, дулааны эрчим хүч болон архины үйлдвэрүүдийн үйлдвэрлэлт илүү хувийн жинг эзэлдэг болохыг харууллаа.

АЖ ҮЙЛДВЭРИЙН НИЙТ БҮТЭЭГДЭХҮҮН, 1995 оны зэрэгцүүлэх үнээр,  
гол нэрийн бүтээгдэхүүнээр, сая.төг  
GROSS INDUSTRIAL OUTPUT, at constant prices of 1995, estimation by major commodities, mln tog

АЖ ҮЙЛДВЭРИЙН САЛБАР INDUSTRIAL SECTOR	2000 I-X	2001 I-X	2002 I-X	Дүнд эзлэх хувь Percentage share to total			2002% 2001%
				2000	2001	2002	
<b>Нийт дүн Total</b>	<b>18534,36</b>	<b>20340,71</b>	<b>16600,90</b>	<b>100,0%</b>	<b>100,0%</b>	<b>100,0%</b>	<b>81,6%</b>
Ашигт малтмал олборлолт mining and quarrying	18000,99	19085,09	15292,70	97,12%	93,83%	92,12%	80,1%
<b>Хүнсний бүтээгдэхүүн, ундаа үйлдвэрлэлт Manufacture of food products and beverages</b>	152,53	403,94	441,12	<b>0,82%</b>	<b>1,99%</b>	<b>2,66%</b>	<b>109,2%</b>
Ү Сүү, сүүн бүтээгдэхүүн үйлдвэрлэлт Manufacture of dairy products	1,30	8,35	19,89	0,007%	0,041%	0,1198%	238,2%
Ү Үр тарианы гурил, цардуул, малын тэжээл Manufacture of grain mill products, starches, starch products, and prepared animal feeds	16,58	23,95	28,09	0,089%	0,118%	0,169%	117,3%
э Хүнсний бусад бүтээгдэхүүний, үйлдвэрлэл Manufacture of other food products	22,93	29,70	31,07	0,124%	0,146%	0,187%	104,6%
с Ундаа үйлдвэрлэл/согтууруулах ундаа ороол/ Manufacture of beverages	111,72	341,94	362,07	0,603%	1,681%	2,181%	105,9%
Нэхмэлийн үйлдвэрлэл Manufacture of textiles	3,91	5,49	2,71	0,02%	0,03%	0,02%	49,4%
Хувцас үйлдвэрлэл, үслэг арьс боловсруулалт Manufacture of wearing apparel dressing and dyeing of fur	108,81	558,82	484,59	0,59%	2,75%	2,92%	86,7%
Арьс шир боловсруулах, ширэн эдлэл, гутал үйлдвэрлэл Tanning, dressing of leather, manufacture of luggage, handbagz saddlery harnesses, footwear	11,65	10,42	17,33	0,06%	0,05%	0,10%	166,3%
Мод, модон эдлэл Manufacture of wood and wooden products	94,63	39,18	28,84	0,51%	0,19%	0,17%	73,6%
Нийтлэх, хэвлэх, дуу бичлэг хийх ажиллагаа Publishing, printing and reproduction of recorded media	0,85	0,93	1,38	0,005%	0,005%	0,008%	148,4%
Төмрийн үйлдвэрлэл Manufacture of basic metals	0,00	0,45	1,53	0,000%	0,002%	0,009%	340,0%
Цахилгаан, дулаан, уур үйлдвэрлэл Electricity, thermal energy, steam	160,99	236,39	330,7	0,87%	1,16%	1,99%	139,9%

АЖ ҮЙЛДВЭРИЙН БҮТЭЭГДЭХҮҮНИЙ ҮЙЛДВЭРЛЭЛТ, оны үнээр

SALES OF INDUSTRIAL OUTPUT, at current price

мян -₮, mIn.tog

/сумдаар/	Бүтэн 10 сарын гүйцэтгэл			Дүнд эзлэх хувь		
	2000 он	2001 он	2002 он	Percentage share to total		
				2000	2001	2002
Алганбулаг	3240.0	11740.0	28300.0	0.01	0.03	0.07
Аргалант	3270.0	220.6	1294.0	0.01	0.00	0.00
Архуст	1200.0	1510.0	43755.0	0.00	0.00	0.10
Батсүмбэр	38299.9	86984.8	97441.2	0.11	0.22	0.23
Баян			5327.7			0.01
Баяндэлгэр	3135.0	16891.0	25720.5	0.01	0.04	0.06
Баянжаргалан		1315.0	1065.0			0.00
Баян-өнжүүл	1041.4	1851.1	11872.3	0.00	0.00	0.03
Баянхангай	755.0	7048.0	20525.2	0.00	0.02	0.05
Баянцагаан						
Баянцогт	2563.3	13017.8	23271.7	0.01	0.03	0.06
Баянчандмань	16797.7	127836.1	74213.3	0.05	0.32	0.18
Борнуур	18861.5	147268.2	104926.8	0.05	0.37	0.25
Бүрэн	3683.0	5927.8	1923.0	0.01	0.01	0.00
Дэлгэрхаан			2181.5			0.01
Жаргалант	69396.5	74159.5	1080523.5	0.19	0.19	2.58
Заамар	31744722.4	35068061.8	36077895.5	88.73	88.11	86.03
Лүн	26814.8	59807.0	61458.5	0.07	0.15	0.15
Мөнгөнморьт	1499648.9	1205699.2	615464.2	4.19	3.03	1.47
Өндөрширээт	1052.8	829.1	5788.4	0.00	0.00	0.01
Сүмбэр	788.0	12420.0	2252.0	0.00	0.03	0.01
Сэргэлэн	1407465.0	1162841.6	1351985.0	3.93	2.92	3.22
Угтаал	38887.7	35205.0	31113.8	0.11	0.09	0.07
Цээл	18023.5	40658.7	53304.8	0.05	0.10	0.13
Эрдэнэ	39400.0	295079.8	77490.9	0.11	0.74	0.18
Эрдэнэсант	31159.2	35140.2	42959.9	0.09	0.09	0.10
Зуунмод	807929.0	1387074.8	2093376.2	2.26	3.49	4.99
<b>Аймгийн дүн</b>	<b>35778134.6</b>	<b>39798587.1</b>	<b>41935429.9</b>	<b>100.0</b>	<b>100.0</b>	<b>100.0</b>



**ГОЛ НЭР ТӨРЛИЙН БҮТЭЭГДЭХҮҮН ҮЙЛДВЭРЛЭЛТ**  
**PRODUCTION OF MAJOR COMMODITIES**

Гол нэр төрлийн бүтээгдэхүүн	MAJOR COMMODITIES	Хэмжих нэгж	units	Бүтэн 10 сарын гүйцэтгэл (биет хэмжээгээр)			2001 оноос зөрүү (+,-) биет хэмжэ
				2000 он	2001 он	2002 он	
	Mongolian traditional costume						
Монгол дээл, тэрлэг бүгд	"DEEL"	ширхэг	pieces	486	2023	1896	-127
Сүлжмэл эдлэл	Knitted goods	мян, төг	thous.teg	3672.5	5487.0	2705.0	-2782.0
Савхин гутал бүгд	Leather footwear	хос	paire	1417	719	776	57
Эмэгтэй хослол	Female suits	хос	paire	4975		348	348
Эсгий гутал бүгд	felt boots	хос	paire	1027	1785	3615	1830
Хивс	Carpet	мян, кв,м	thous.m2	0.08			0.00
Хэрэглээний мод	Wood as a fuel	мян, м3	thous.m3	0	1.5	0.2	-1.3
Гурил	Wheat flour	тонн	tons	129.6	189.5	223.1	33.6
Талх	Bread	тонн	tons	139.8	187.8	186.9	-0.9
Нарийн боов	bakery products	тонн	tons	17.8	20.4	25.2	4.8
Арвайн гурил	bakery flour	тонн	tons	0.8		1.3	1.3
Савхин дээл, куртка	Leather jacket	ширхэг	pieces	0			0
Костюм	Suits	хос	paire	11111	36018	0	-36018
Гэрийн мод, модон эдлэл	Wood and wooden articles	мян, төг	thous.teg	3905.0	4346.1	12479.7	8133.6
Ундаа	Soft drinks	мян, литр	thous.l	112.1	154.1	135.9	-18.2
Зүсмэл материал	Sawn wood	мян, м3	thous.m3	5.6	2.2	1.0	-1.2
Тэжээл	Fodder	тонн	tons	58	56.8	56.2	-0.6
Куртка	Jacket	ширхэг	pieces	44041	696	35074	34378
Цамц, Желет	Sweater	ширхэг	pieces	39592	74937	252831	177894
Өмд	Troosers @ pants	ширхэг	pieces	244945	183954	1636815	1452861
Шорт	shorts	ширхэг	pieces	25938	116094	370623	254529
Жинсэн юбка		ширхэг	pieces		27834		-27834
Пальто	Overcoat	ширхэг	pieces			8681	8681
Алт, мөнгөн эдлэл	Jewellery	ширхэг	pieces				0
Хөвөнгэй бээлий	Cotton mittens	хос	paire	150			0
Цэвэр ус борлуулалт	Distribution water	мян/м3	thous.m3	176.0	120.6	190.2	69.6
Сувагжуулалт	Collection, purification and distribution water	мян/м3	thous.m3	118.3	60.3	121.3	61.0
Зуух, яндан, пийшин	oven, chimney	ширхэг	pieces	8	17	166	149
Барилгын хаалга, цонх	Building door and windows	мян, м,кв	thous.m2	0.00	0.01	0.02	0.01
Архи, дарс	Alcohol drinks	мян, литр	thous.l	58.3	190.0	217.30	27.3
Сонин	Newspaper	мхдх	min.pr.p	0.1		0.0	0.0
Ном товхимол	Book	мхдх	min.pr.p	10.0			0.0
Хүснэгт маягт	Charters	мхдх	min.pr.p	229.1	385.7	573.0	187.3
Бланк / бусад	Blank /others/	мян, ш	min.pieces				0.0
Цах. Эрчим хүч	Electricity	мян, кв,д	min.kw.h	1.9		1.6	1.6
Дул. Эрчим хүч	Thermal energy	мян, г,кл	thous.Gcal	55.2	99.5	132.1	32.6
Спорт хослол	Sports clothes	хос	paire	15269	15334	50060	34726
Эсгий	Felt	мян. м	thous.m			1.1	1.1
Тоосго /мян. шир/	Bricks	мян. шир	min.pieces	237.0			0.0
Сүү, сүүн бүтээгдэхүүн	Milk, milk products	мян. төг	thous.teg	1300.0	8355.0	19892.0	11537.0
Алт /кг/	Gold	кг	kg	4122.9	4371.2	3502.6	-868.6

Аж үйлдвэрийн гол нэр төрлийн 34 бүтээгдэхүүнээс 23 нэрийн бүтээгдэхүүний үйлдвэрлэл өнгөрсөн оны мөн үеэс нэмэгдлээ. Нэр төрлөөр нь үзвэл нарийн боов, архи, улаан буудайн гурил, арвайн гурил, сүү сүүн бүтээгдэхүүн, гэрийн хэрэглэл, хүснэгт маягт, польто, куртка, төрөл бүрийн цамц, өмд, шорт, спорт хослол, савхин болон эсгий гутал, эсгий, барилгын цонх, нийшин, зуух яндан, суудлын машины чиргүүл, сувагжуулалт, цэвэр ус борлуулалт, цахилгаан, дулааны эрчим хүч зэрэг бүтээгдэхүүний үйлдвэрлэл өсч, талх, хивэг, монгол дээл, сүлжмэл эдлэл, эрэгтэй костюм, хөвөнтэй бээлий, ном, сонин сэтгүүл, зүсмэл материал, хэрэглээний мод, алт зэрэг 11 нэрийн бүтээгдэхүүний үйлдвэрлэл буурчээ.

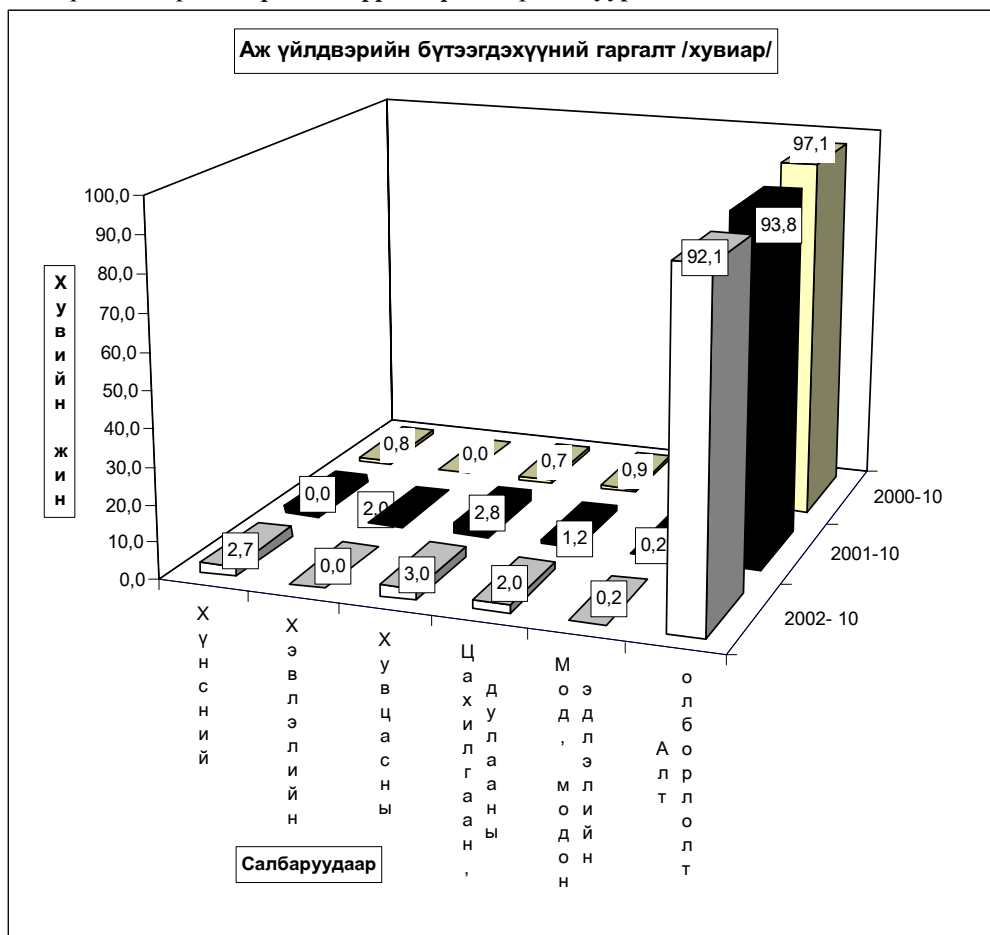

Аж үйлдвэрийн салбарын дүнгээр оны эхний 10 сард оны үнээр 42107,06 сая ₮-ийн бүтээгдэхүүн борлуулсан нь өнгөрсөн оны мөн үеийнхээс 6,4 хувь буюу 2549,3 сая ₮-өөр өсчээ. Энэ нь хэвлэлийн болон модны үйлдвэрлэлээс бусад бүх салбарын борлуулалт өнгөрсөн оны мөн үеэс 3,3-179,9 хувь буюу 3,4-1251,3 сая ₮-өөр өссөн нь нөлөөлжээ.

Оны үнээр нийт борлуулалтанд сумдын борлуулсан бүтээгдэхүүний эзлэх хувийн жинг зэрэгцүүлэн харахад алт олборлолтыг оруулан тооцсноор **Замар, Зуунмод, Сэргэлэн, Мөнгөнморьт, Жаргалант** сумд **1,45-85.68** (эдгээр сумдын борлуулалт **98.41**) хувийг эзлэв.

Алтны борлуулалтыг оруулахгүй тооцоход **Зуунмод, Баянчандмань, Батсүмбэр, Борнуур, Лүн** сумд **1,97-79,63** (эдгээр сумдын борлуулалт **89,85**) хувь нь байна.

Энэ нь тус аймгийн нийт борлуулалтанд дулааны эрчим хүч болон архины үйлдвэрүүдийн борлуулалт илүү хувийн жинг эзэлж байгаатай холбоотой юм.

АЖ ҮЙЛДВЭРИЙН БОРЛУУЛСАН БҮТЭЭГДЭХҮҮН, оны үнээр, сая төг  
SOLD PRODUCTION OF INDUSTRY, at current price, mln tog

АЖ ҮЙЛДВЭРИЙН САЛБАР INDUSTRIAL SECTOR	2000 1-X	2001 1-X	2002 1-X	Дүнд эзлэх хувь Percentage share to total			2002% 2001%
				2000	2001	2002	
<b>Нийт дүн Total</b>	<b>35784,68</b>	<b>39557,75</b>	<b>42107,06</b>	<b>100,0</b>	<b>100,0</b>	<b>100,0</b>	<b>106,4%</b>
Ашигт малтмал олборлолт mining and quarrying	34714,60	37773,15	39024,40	97,01%	95,49%	92,68%	<b>103,3%</b>
Хүнсний бүтээгдэхүүн, ундаа үйлдвэрлэл Manufacture of food products and beverages	162,83	473,70	715,62	0,46%	1,20%	1,70%	<b>151,1%</b>
Ү Сүү, сүүн бүтээгдэхүүн үйлдвэрлэл Manufacture of dairy products	1,30	8,35	19,89	0,8%	1,8%	2,8%	<b>238,2%</b>
н Үр тарианы гурил, цардуул, малын тэжээл Manufacture of grain mill products, Starches, э starch products, and prepared animal feeds	30,70	59,00	54,74	18,9%	12,5%	7,6%	<b>92,8%</b>
с Хүнсний бусад бүтээгдэхүүний, үйлдвэрлэл Manufacture of other food products	44,45	64,81	79,75	27,3%	13,7%	11,1%	<b>123,1%</b>
Ундаа үйлдвэрлэл/согтууруулах ундаа ороол/ Manufacture of beverages	86,38	341,54	561,24	53,0%	72,1%	78,4%	<b>164,3%</b>
Нэхмэлийн үйлдвэрлэл Manufacture of textiles	3,87	5,53	2,71	0,011%	0,014%	0,006%	<b>49,0%</b>
Хувцас үйлдвэрлэл, үсэлг арьс боловруулалт Manufacture of wearing apparel dressing and dyeing of fur	279,49	425,87	1191,89	0,78%	1,08%	2,83%	<b>279,9%</b>
Арьс шир боловруулах, ширэн эдлэл, гутал үйлдвэрлэл Tanning, dressing of leather, manufacture of luggage, handbag, saddlery harnesses, footwear	12,21	18,52	31,59	0,03%	0,05%	0,08%	<b>170,6%</b>
Мод, модон эдлэл Manufacture of wood and wooden products	30,35	24,51	21,99	0,08%	0,06%	0,05%	<b>89,7%</b>
Нийтлэх, хэвлэх, дуу бичлэг хийх ажиллагаа Publishing, printing and reproduction of recorded media	5,69	7,73	7,65	0,016%	0,020%	0,018%	<b>99,0%</b>
Төмрийн үйлдвэрлэл Manufacture of basic metals	0,16	1,28	4,72	0,000%	0,003%	0,011%	<b>368,8%</b>
Цахилгаан, дулаан, уур үйлдвэрлэл Electricity, thermal energy, steam	575,48	827,46	1106,49	1,61%	2,09%	2,63%	<b>133,7%</b>

АЖ ҮЙЛДВЭРИЙН БҮТЭЭГДЭХҮҮНИЙ БОРЛУУЛАЛТ, оны үнээр  
 SALES OF INDUSTRIAL PRODUCTION, at current price

/сумдаар/	мян -₮, mIn.tog			Дүнд эзлэх хувь		
	Бүтэн 10 сарын гүйцэтгэл			Percentage share to total		
	2000 он	2001 он	2002 он	2000	2001	2002
Алтанбулаг	3140.0	8200.0	19600.0	0.01	0.02	0.05
Аргалант		220.6	1294.0		0.00	0.00
Архуст	1275.0	10.0	43755.0	0.00	0.00	0.10
Батсүмбэр	34924.0	71748.1	97776.1	0.10	0.18	0.23
Баян			5327.7			0.01
Баяндэлгэр	492.0	18932.3	30226.1	0.00	0.05	0.07
Баянжаргалан		955.0	1065.0			0.00
Баян-өнжүүл	1141.4	1897.6	11922.2	0.00	0.00	0.03
Баянхангай	730.0	7048.0	20525.2	0.00	0.02	0.05
Баянцагаан						
Баянцогт	3637.8	5849.9	24608.5	0.01	0.01	0.06
Баянчандмань	45144.9	101684.7	74541.1	0.13	0.26	0.18
Борнуур	13013.3	92724.2	70688.2	0.04	0.23	0.17
Бүрэн	3009.0	6637.1	1644.0	0.01	0.02	0.00
Дэлгэрхаан			2241.5			0.01
Жаргалант	74739.5	60245.0	1080363.5	0.21	0.15	2.57
Заамар	31828053.7	36128090.0	36078452.5	88.94	91.33	85.68
Лүн	23653.7	36985.0	57285.5	0.07	0.09	0.14
Мөнгөнморьт	1416197.9	708092.6	611432.5	3.96	1.79	1.45
Өндөрширээт	1052.8	825.1	5888.4	0.00	0.00	0.01
Сүмбэр	668.0	8580.0	2252.0	0.00	0.02	0.01
Сэргэлэн	1407465.7	914232.8	1351985.0	3.93	2.31	3.21
Утгаал	12414.3	33543.0	30389.7	0.03	0.08	0.07
Цээл	18003.3	43059.0	53304.8	0.05	0.11	0.13
Эрдэнэ	40440.0	199496.7	77490.9	0.11	0.50	0.18
Эрдэнэсант	31159.2	32340.2	37759.9	0.09	0.08	0.09
Зуунмод	824324.8	1076353.8	2315243.6	2.30	2.72	5.50
<b>Аймгийн дүн</b>	<b>35784680.3</b>	<b>39557750.7</b>	<b>42107062.9</b>	<b>100.0</b>	<b>100.0</b>	<b>100.0</b>

Аж үйлдвэрийн салбарт 2002 оны 10-р сард нийт 3920 хүн ажиллаж хөдөлмөрийн бүтээмж 4234,9 мянган ₮ байгаа нь өнгөрсөн оны мөн үеэс 28,1 хувиар , 2000 оноос 40,1 хувиар тус тус буурчээ,

АЖ ҮЙЛДВЭРИЙН АЖИЛЛАГСДЫН ТОО, сарын эцэст  
EMPLOYMENT IN INDUSTRY, at the end of the month

АЖ ҮЙЛДВЭРИЙН САЛБАР INDUSTRIAL SECTOR	2000 Х	2001 Х	2002 Х	Дүнд эзлэх хувь Percentage share to total			2002% 2001%
				2000	2001	2002	
<b>Нийт дүн Total</b>	<b>2622</b>	<b>3453</b>	<b>3920</b>	<b>100,0</b>	<b>100,0</b>	<b>100,0</b>	<b>113,5%</b>
<b>Ашигт малтмал олборлолт mining and quarrying</b>	1263	2097	2051	48,17%	60,73%	52,32%	<b>97,8%</b>
<b>Хүнсний бүтээгдэхүүн, ундаа үйлдвэрлэлт Manufacture of food products and beverages</b>	202	159	193	7,70%	4,60%	4,92%	<b>121,4%</b>
ү Сүү, сүүн бүтээгдэхүүн үйлдвэрлэлт Manufacture of dairy products	0	0	12	0,0%	0,0%	6,2%	<b>0,0%</b>
ү Үр тарианы гурил, цардуул, малын тэжээл Manufacture of grain mill products, Starches, starch products, and prepared animal feeds	41	20	14	20,3%	12,6%	7,3%	<b>70,0%</b>
э Хүнсний бусад бүтээгдэхүүний, үйлдвэрлэл Manufacture of other food products	66	62	60	32,7%	39,0%	31,1%	<b>96,8%</b>
с Ундаа үйлдвэрлэл/сөгтууруулах ундаа ороол/ Manufacture of beverages	95	77	119	47,0%	48,4%	61,7%	<b>154,5%</b>
<b>Нэхмэлийн үйлдвэрлэл Manufacture of textiles</b>	11	2	4	0,420%	0,058%	0,102%	<b>200,0%</b>
<b>Хувиас үйлдвэрлэл, үсэг арьс боловсруулалт Manufacture of wearing apparel dressing and dyeing of fur</b>	750	735	877	28,60%	21,29%	22,37%	<b>119,3%</b>
<b>Арьс шир боловсруулах, ширэн эдлэл, гутал үйлдвэрлэл Tanning, dressing of leather, manufacture of luggage, handbagz, saddlery harnees, footwear</b>	37	116	116	1,41%	3,36%	2,96%	<b>100,0%</b>
<b>Мод, мөдөн эдлэл Manufacture of wood and wooden products</b>	33	19	39	1,26%	0,55%	0,99%	<b>205,3%</b>
<b>Нийтлэх, хэвлэх, дуу бичлэг хийх ажиллагаа Publishing, printing and reproduction of recorded media</b>	11	7	11	0,420%	0,203%	0,281%	<b>157,1%</b>
<b>Төмрийн үйлдвэрлэл Manufacture of basic metals</b>	2	2	6	0,076%	0,058%	0,153%	<b>300,0%</b>
<b>Цахилгаан, дулаан, уур үйлдвэрлэл Electricity, thermal energy, steam</b>	313	316	623	11,94%	9,15%	15,89%	<b>197,2%</b>

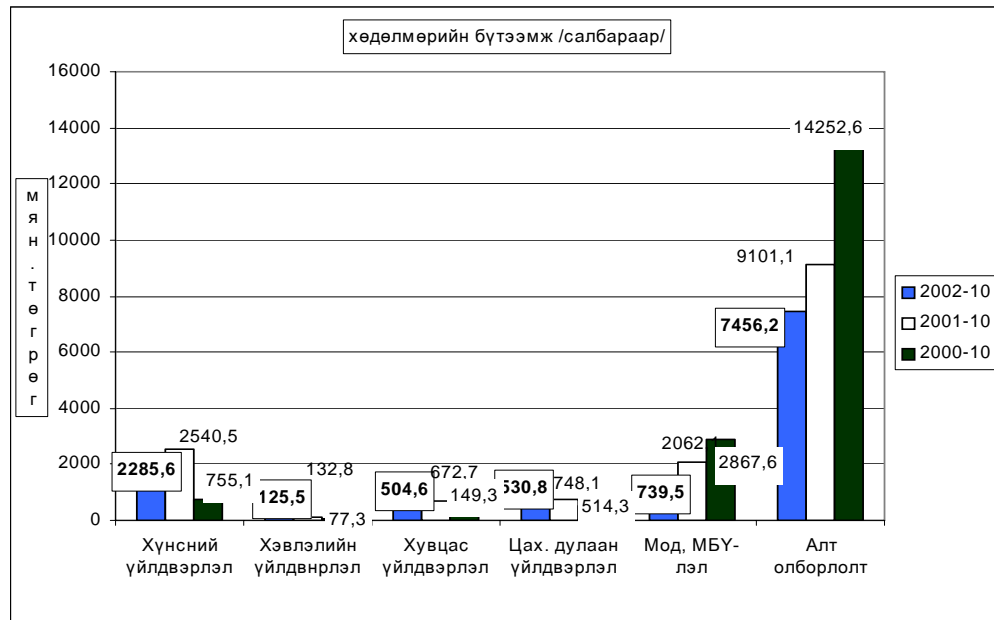
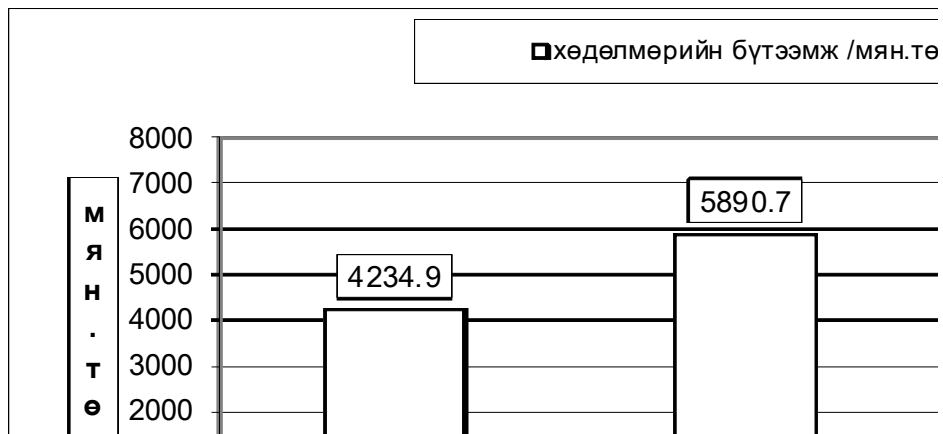

### Алт олборлолт

Тус аймгийн нутаг дэвсгэр дээр үйл ажиллагаа явуулж **алт олборлож** байгаа **33** аж ахуйн нэгж эхний **10** сард **бохир жингээр 3915.4, цэвэр жингээр 3502.6 кг** алт тушааж оны үнээр **39024.4** сая ₮-ийн борлуулалт хийсэн нь өмнөх оны мөн үеэс олборлож тушаасан алт **868.6 кг-аар** буурч, үнийн дүн **1251.3** сая ₮-өөр өсчээ.

**11-р** сарын байдлаар **1** грамм алтны дундаж үнэ **11141.55 ₮** байгаа нь өмнөх оны мөн үеэс **2500.20 ₮-өөр** өслөө.

Алт олборлолтыг аж ахуйн нэгжийн хариуцлагын хэлбэрээр үзүүлбэл:

	Улсад тушаасан алт /кг/			2002-10 2001-10	Улсад тушаасан алт /мян.төг/			1 грамм алтны үнэ			2001 оноос зөрүү /+-/	
	2000-10	2001-10	2002-10		2000-10	2001-10	2002-10	2000-10	2001-10	2002-10	олборло- сон алт /кг /	1 грам- мын үнэ /төг.мөн/
	УҮГ	315.0	87.3		51.6	59.1	2653269.0	757421.9	580500.0	8423.08	8676.08	11250.00
Хувьцаат компани	294.1	510.4	376.4	73.7	2475284.0	4392565.7	4258600.0	8416.47	8606.12	11314.03	-134.0	2707.9
ХХК	3513.8	3773.5	3074.6	81.5	29586046.5	32623164.3	34185300.0	8419.96	8645.33	11118.62	-698.9	2473.3
ДҮН	4122.9	4371.2	3502.6	80.1	34714599.5	37773151.9	39024400.0	8419.95	8641.37	11141.55	-868.6	2500.2

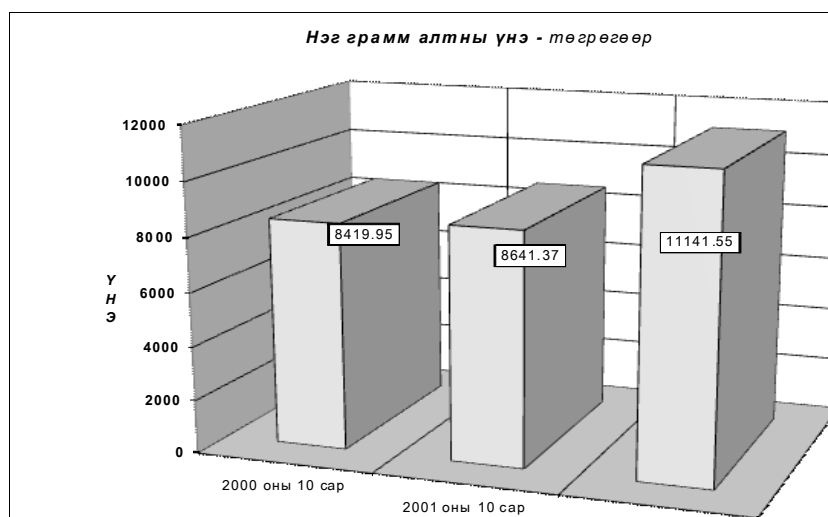
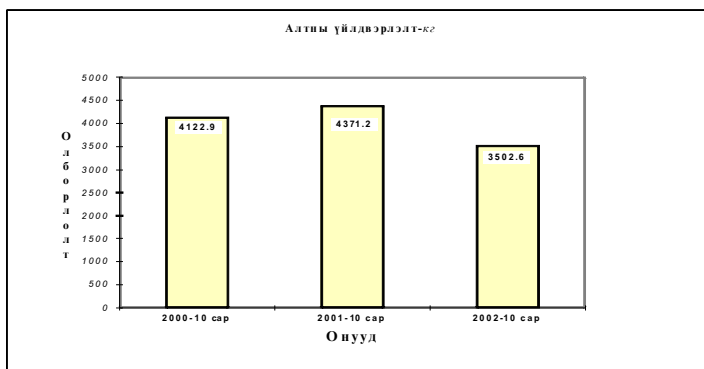

Ахуй үйлчилгээний байгууллагууд оны эхний 10 сард 209 цэгт 274 хүн ажиллаж, 76016,4 мянган ₮-ийн орлого үйлчилгээний ажил хийж 50664,5 мянган ₮-ийн зардал гаргаж 28368 хүнд үйлчилсэн байна. Нийт орлогын 18,9 хувь нь оёдол, 12,5 хувь нь гутал, 19,0 хувь нь модон эдлэл, 18,1 хувь нь тээврийн хэрэгслийн болон ахуйн техникийн засвар, 21,8 хувь нь үсчин гоо засал, гэрэл зураг, 7,0 хувь нь халуун усны, 2,7 хувь нь бусад үйлчилгээний орлого эзлэв.

Ахуйн үйлчилгээний газруудын орлогын гүйцэтгэлийг гол нэр төрлөөр үзүүлэл:

сумд	Бүд		Үүнээс											
			Оёдол		Гутал засвар		Ахуйн техникийн засвар		Учин, гоо засал		Гэрэл зураг		Халуун ус	
	Орлого	Үйлч- лүүлсэн хүний тоо	Орлого	Үйлч- лүүлсэн хүний тоо	Орлого	Үйлч- лүүлсэн хүний тоо	Орлого	Үйлч- лүүлсэн хүний тоо	Орлого	Үйлч- лүүлсэн хүний тоо	Орлого	Үйлч- лүүлсэн хүний тоо	Орлого	Үйлч- лүүлсэн хүний тоо
АБ	438,5	392			95,0	47			126,0	100	190,0	190	27,5	55
АР	867,0	376	416,0	146					76,0	82	35,0	84		
АТ	678,0	345	400,0	80,0	75,0	40	49,0	10	92,0	100	62,0	115		
БС	545,0	831	80	26	90,0	32			126,0	108	249,0	665		
БА	917,2	801	180,0	24	318,0	154			205,2	219	214,0	404		
БД	1322,0	558	1033,0	208	123,0	56			84,0	129	70,0	123	12,0	42
БЖ	770,0	673			435,0	169			123	176	212	328		
БӨ	179,4	217							11,4	16	168	201		
БХ	1598,0	1096	134,5	28,0	95,0	114			148,6	134	141,4	302,0	159,9	424
БЦ	0,0	0												
БТ	556,8	374			165,1	57			46,0	38	223,1	217	15,0	35
БЧ	2785,6	990	1204,6	128	151,9	28	10,0	9	516,1	280	205,0	440	100,1	88
БН	2545,9	1311	1279,1	147	590,6	163			317,0	475	359,2	526		
БҮ	312,2	316			211,0	137					79,2	114	22,0	65,0
ДХ	456,5	131	120,0	18	69,0	9			62,3	29	55,2	61		
ЖА	2110,0	1757					680,0	117	850,0	860	340,0	405	240	375
ЗА	2590,0	1269	1600,0	210	250,0	150			180	450	110	241	450,0	218
ЛҮ	2777,1	1007	507,0	70	301,5	114	85,9	29	198,0	132	43,9	48	104,3	337
ММ	1262,1	1074	681,8	80	86,0	45			425,6	688	68,7	261		
ӨШ	354,0	428			219,5	125			18,0	45	116,5	258		
СҮ	781,2	487			280,0	177			466,0	256	28,8	36	6,4	18
СЭ	35,0	119			10	10					25	109		
УГ	854,4	377	283,0	31	82,0	5			128,5	107	85,3	55	44,8	150,0
ЦЭ	1541,0	433	40,0	8	120,0	6	30,0	11	366,0	147	415,0	239		
ЭР	1510,0	612	1150,0	150	30,0	40	20	29	215,0	237	70,0	136	25,0	20,0
ЭС	7800,0	2417	1750,0	230	1300,0	150			1200,0	1200	700,0	500	50,0	57
ЗМ	40429,5	9977	3529,0	184	4370,0	1130	290,6	136	3887,3	2516	2492,7	1795	4056,0	8487
Дүн	76016,4	28368	14388,0	1768	9467,6	2958	1165,5	341	9868,0	8524	6759,0	7853	5313,0	8371





# Барилга



Барилгын гүйцэтгэгч байгууллагууд оны эхний 10 сард 897.5 сая ₮-ийн барилга угсралт, их засварын ажил гүйцэтгэв.

(оны үнээр-мян.төг) (at current prices - thous.tog)	Эхний 10 сар - In first 10 months					
	1997	1998	1999	2000	2001	2002
Барилга угсралт, засварын ажил-бүтл Construction and repair - total	750840,0	915906,8	756420,4	572341,5	701614,8	897474,9
үүнээс-барилга угсралтын ажил of which - construction	666727,9	750481,4	647519,3	459690,9	501033,4	323229,4

(мян.төг - thous.tog)	2002 оны Гүйцэтгэсэн аж ахуйн нэгжүүд Done by units		
	Бүтл	Төрийн	Хувийн ба хувьцаат
	Total	govern- ment	private @ privatized
Барилга угсралт, засварын ажил-бүтл Construction and repair - total	897474,9	639949,3	257525,6
үүнээс-барилга угсралтын ажил of which - construction	323229,4	279829,4	43400,0

Объектын нэр-мян.төг	2002 оны гүйцэтгэл-Done by of 2002 year		Ашигдалтай орсон хуц чадал
	Жилийн эхлээс In first of beginning year	10 сард In october	
Баянзүр ХК-ий цонхын өргөтгөл	92381,1		1000 м
4-р зөрлөг С ТЭЭ групп	4423,7		80 м
МАК хайгуул	10106,1	10106,1	447 м
Архангайн Лануун хаирган зам	143667,5		3 км
Петровис компанийн ШТС-ийн тохижилт	22166,0	22166,0	
Лүн сумын орон сууцны барилгууд	9400,0		
Лүн сумын дэдгүүр, гуанз, үйлчилгээний төв	24000,0		
Баянхангай сумын орон сууцны барилгууд	5000,0		
Батсүмбэрийн бага сургууль	5000,0		82м2
Горхины могоон гуурийн засвар	57500,3		
Налайх-Гэрэлжийн замын өвлийн арчлалт	5135,0	1064,6	
УБ-Мандалговийн замын өвлийн арчлалт	58314,0	5161,5	
УБ-Зуунмодны замын өвлийн арчлалт, засвар	14467,3		
Гэрэлжийн 2 ш могоон гуур	4347,8		
зуунмодны замын засвар	40378,1		
мандалговь хотын замын засвар	50030,4		
даланзадгад- цогт овоо замын засвар	3309,3		
УБ-Өндөрхааны замын засвар	44353,4	4707,0	
Угтаалын авт оюурдрийн зам	15425,2		13 км
Ургац тээврийн зам засвар	17576,3	8259,4	13 км
Жаргалант, Бөрнүүр зам засвар	9645,7	9645,7	
УБ-Сэлэнгийн зам засвар	17863,2	17863,2	
зуунмодны эрүүл мэндийн газрын засвар	1711,9		49 м2
зуунмодны багийн котормын засвар	1996,7		391 м2
ДЭХНУ-ийн зуурын зуухны засвар	3780,0		692 м2
Цээл сумын хуи эмнэлэгийн засвар	21024,0		780,0
Баянцогт сумын халуун усны засвар	6280,0		144,0
зуунмодны Стадионы засвар	1320,0		1596,0
зуунмодны Орон нутаг судлах музейн засвар	11423,0		547
Бүрэн сумын дунд сургуулийн засвар	27049,1		
Засаг даргын тамгын газрын дэвэрийн засвар	2200,0		
Зуунмод сумын МСҮТ өвийн засвар	60994,5		
ХААУГ-ын сантехникийн засвар	1800,0		
Зүүндэлгэрийн халуун усны сантехникийн засвар	4000,0		
ХААЯ-ны худаг засвар	21304,4		
МАК худаг засвар	260,8	260,8	
Батсүмбэр асрамжийн худаг засвар	208,7	208,7	
Шнекийн ажлын хөдс	7085,0	7085,0	820 т м
Зүүндэлгэрийн халуун усны барилгын засвар	6600,0		
Баяндэлгэрийн халуун усны барилгын засвар	3600,0		
Зуунмод сумын МСҮТ өвийн сантехникийн засвар	12000,0		
Бүрэн сумын дунд сургуулийн сантехникийн засвар	14560,0		
Баянцогт сумын дунд сургуулийн засвар	20500,0		
Бүрэн сумын дунд сургуулийн цахилгааны засвар	390,9		
Цээл сумын хуи эмнэлэгийн цахилгааны засвар	550,0		
Зуунмод сумын МСҮТ өвийн цахилгааны засвар	5500,0		

**Барилга угсралт, засварын ажлын  
үндэслэл, барилгын байгууламжийн төрлөөр**

			Бүгд дүн		
			2000-10	2001-10	2002-10
<i>(мянган-төгрөг)</i>					
<b>I. Шинэ барилга, өргөтгөл, шинэчлэл - бүгд</b>			<b>606588,8</b>	<b>349345,8</b>	<b>323229,4</b>
Ү	Орон сууцны барилга	а.Бүгд үүнээс-угсармал			14400,0
		а.Үйлдвэрийн		14781,5	
н	Орон сууцны бус барилга	б.Худалдаа, үйлчилгээний	9000,0		
		в.Эмнэлэг, сургууль, соёлын		10000,0	24000,0
		г.Бусад (контор, агуулах, гарааж, бусад)	17200,0	3600,0	5000,0
э	Инженерийн барилга байгууламж	а.Эрчим хүчний			
		б.Холбооны			
		в.Авто зам	328901,3	152976,3	165833,5
		г.Гүүр, гүүрэн гарц			
		д.Далаан, суваг, шугам, сүлжээ	251487,5	167988,0	113995,9
с	е.Бусад (зам талбайн ажил, бусад)				
<b>II. Засвар - бүгд</b>			<b>156588,6</b>	<b>501416,3</b>	<b>574245,5</b>
<b>III. Барилга угсралт, засварын - бүгд</b>			<b>763177,4</b>	<b>850762,1</b>	<b>897474,9</b>
Ажиллагсад	бүгд	тоо	314	454	384
		цалингийн сан	97174,4	89992,8	139485,8
		барилгын	264	372	327
		цалингийн сан	84156,4	72255,8	124981,4
үүнээс		инженер техникийн ажилтан	23	36	33
		мэргэжлийн ажилчид	205	305	238

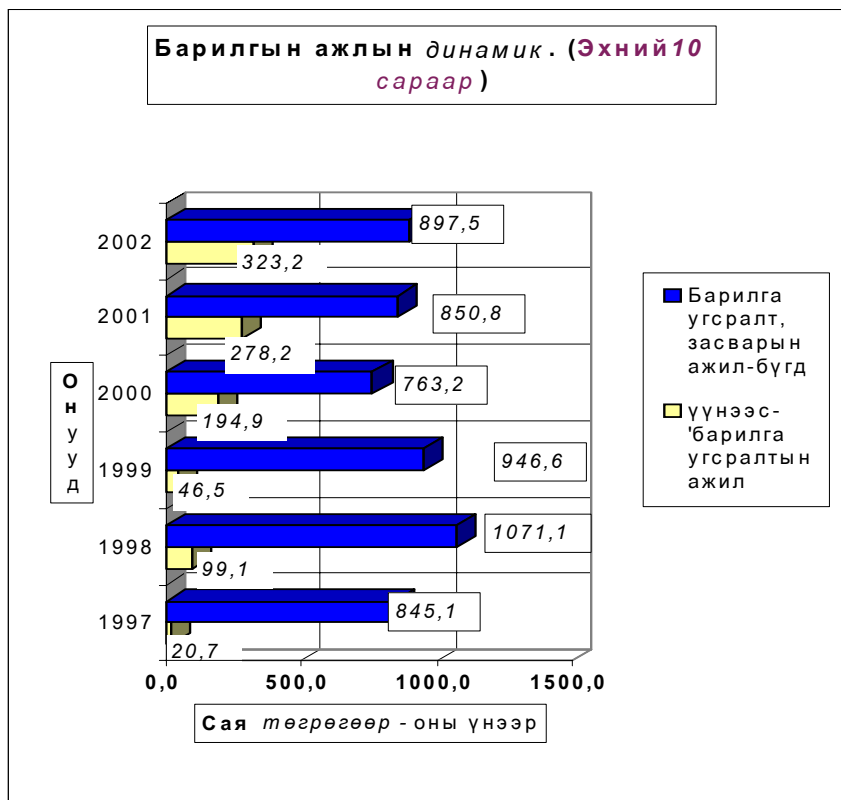



# Х о л б о о

Холбоо ашиглалтын орлого оны эхний 10 сард **221847,8** мян-төг болж, үүнээс хүн амаас орсон орлого **103122,7** мян-₮ болж, өмнөх оны мөн үеэс 46,1 хувь буюу 54,0 сая ₮-р өслөө.

Шуудан холбооны албаны үйлчилгээний орлого **27165,8** мянган төгрөг болж, нийт орлогын **80,6** хувь нь хүн амд үйлчилсний орлого байна. Нийт орлогын **19,4** хувийг албан бичгийн, **8,6** хувийг зорчигчдын, 36,0 хувийг хэвлэлийн шимтгэлийн орлогууд эзлэв.

## Холбооны үндсэн үзүүлэлт. Эхний 10 сар MAIN INDICATORS OF COMMUNICATION, in first 10 months

Үзүүлэлтүүд <i>Indicators</i>	2000 он	2001 он	2002 он	2002-10%
	Х	Х	Х	2001-10%
<b>Нийт орлого мян-төг</b> <i>Total revenue, at current prices thous tog</i>	<b>107925.8</b>	<b>154702.8</b>	<b>221847.8</b>	143.4%
үүнээс - хүн амын <i>Of which: from population</i>	29147.3	65673.3	103122.7	157.0%
Телефон цэг тоогоор <i>Number of telephones ,to</i>	1,821	1,766	1,830	103.6%
Радио цэг тоогоор <i>Number of wired-radio outlets ,to</i>	731	88	0	0.0%
<b>Шуудангийн орлого</b> <i>Postal service company</i>	<b>31,175.3</b>	<b>26,490.8</b>	<b>27,165.8</b>	102.5%
үүнээс - хүн амын <i>Of which: from population</i>	27,103.0	22741.0	21891.9	96.3%

**Шуудан холбооны үндсэн үзүүлэлт. Эхний 10 сар**  
**MAIN INDICATORS OF COMMUNICATION, in first 10 months**

Үзүүлэлт	Хэлбэр	Өмнөх оны мөн үе гүй	2002 оны эхний 10 сар			2002 2001%
			төл	гүй	ТБ%	
Гарах захидал	Гадаадад	897	1687	543	32.2	60.5
	Дотоодод	1718	2811	2782	99.0	161.9
Албан бичиг	Гадаадад	6	4	11	275.0	183.3
	Дотоодод	5315	6410	5344	83.4	100.5
Гарах илгээлт	Гадаад	9	36	33	91.7	366.7
	Дотоод	33	88	6	6.8	18.2
Гарах Буухиа	Гадаад	-	19	3		
	Дотоод		3	0		
Хэвлэл захиалга (мян-шир)		127.9	234.0	150.5	64.3	117.7
Гардуулалт (тоо)		0	50	22	44.0	0.0
Зорчигчид (хүн)		4072	3088	2921	94.6	71.7

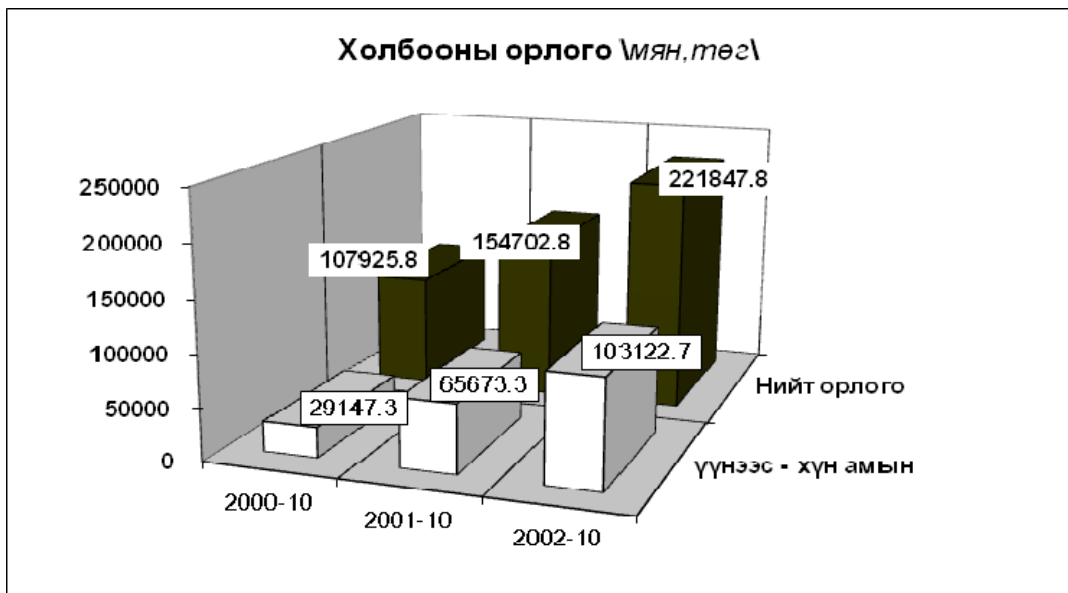

**Холбооны салбаруудын орлого,эхний 10 сар**  
**REVENUE COMMUNICATION, by location,in first 10 months**

	Нийг орлого (мян, төг)			2002-10%
	Дүн Total thous tog	Үүнээс: хүн амын		
		орлого	хувийн жин	
Алтанбулаг	2168,1	1137,7	52,5%	165,7
Аргалант	1667,7	484,1	29,0%	148,2
Архуст	33,7	10,2	30,3%	3,2
Батсүмбэр	129,7	0,0	0,0%	20,3
Баян	4732,2	3179,3	67,2%	342,1
Баянжаргалан	1778,4	811,1	45,6%	136,0
Баян-Өнжүүл	1874,5	934,2	49,8%	185,7
Баянхангай	1697,5	413,7	24,4%	140,7
Баянцагаан	2539,6	524,0	20,6%	207,9
Баянцогт	2296,6	1088,4	47,4%	136,6
Баянчандмань	6844,9	2924,3	42,7%	142,6
Борнуур	2997,2	1660,3	55,4%	168,5
Бүрэн	1347,0	579,0	43,0%	96,5
Дэлгэрхаан	1421,5	402,1	28,3%	148,8
Жаргалант	3252,2	1498,7	46,1%	173,8
Заамар	2400,0	1035,1	43,1%	130,7
Лүн	9028,5	7307,6	80,9%	174,8
Өндөрширээт	1869,7	792,1	42,4%	182,7
Сэргэлэн	1428,3	487,4	34,1%	163,2
Угтаал	2885,4	897,7	31,1%	131,4
Цээл	3419,1	1651,7	48,3%	176,6
Эрдэнэ	111,2	43,5	39,1%	5,9
Эрдэнэсант	3372,9	1500,3	44,5%	134,5
ЗМ, Хот хооронд	162551,9	73760,2	45,4%	144,1
<b>Аймгийн дүн</b>	<b>221847,8</b>	<b>103122,7</b>	<b>46,5%</b>	<b>143,4</b>



# Э р ү ү л м э н д



2002 оны эхний 10 сард 11631 өвчтөн эмнэлэгт хэвтэн эмчлэгдэн гарсан нь нэг өвчтөнд дунджаар 10,3 ор хоног ногдож байна.

Эрүүл мэндийн байгууллагын мэдээгээр оны эхний 10 сард 822 хүүхэд мэндэлсэн нь 2000 оны мөн үеэс 303 хүүхдээр, 2001 оныхоос 114 хүүхдээр тус тус буурлаа.

## Төрөлт, эндсэн эх, хүүхдийн тоо. (эхний 10 сар) NUMBER OF BIRTHS, MATERNAL AND CHILD DEATHS.

(In the first 10 months)

	2000	2001	2002	02-10-30
	10-30	10-30	10-30	10-30
<i>Амаржсан эх (Number of mothers delivered child)</i>	1136	939	826	88,0%
<i>Амьд төрсөн хүүхэд Live births</i>	1125	936	822	87,8%
<i>Төрөхийн улмаас эндсэн эх Maternal deaths</i>	2	0	0	0,0%
<i>1 хүртэлх насандаа эндсэн хүүхэд Infant mortality</i>	26	13	18	138,5%
<i>1-4 хүртэлх насандаа эндсэн хүүхэд Child mortality (aged 1-4)</i>	19	12	6	50,0%

Он гарсаар амьд төрсөн 1000 хүүхэд тутмаас 21,9 нь эндсэн нь өнгөрсөн оны мөн үеэс 57,5 хувиар өсч, 1 хүртэл насандаа нас барсан хүүхдийн тоо өмнөх оны мөн үеийнхээс 38,5 хувиар өслөө.

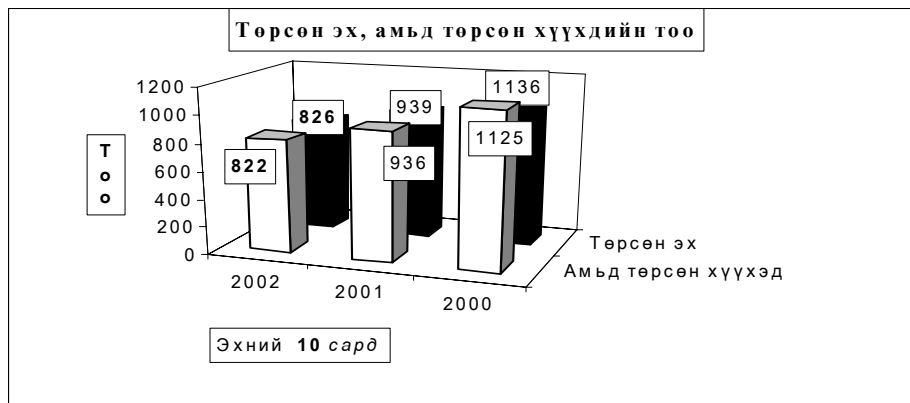

**Нас барсан хүүхдийн тоо** (Эхний 10 сар)

**INFANT MORTALITY** In the First 10 months

	2001 оны бүтэн 10 сар			2002 оны бүтэн 10 сар		
	0-16 насны бүгд	үү н э э с		0-16 насны бүгд	үү н э э с	
		1 хүртэл	1-4 насны		1 хүртэл	1-4 насны
Алтанбулаг	2	1	1			
Аргалант						
Архуст				1	1	
Батсүмбэр	1		1	2	1	
Баян				2	1	1
Баяндэлгэр	1	1				
Баянжаргалан						
Баян-Өнжүүл				2	1	
Баянхангай	1					
Баянцагаан	1					
Баянцогт						
Баянчандмань						
Борнуур	2	1	1			
Бүрэн				1	1	
Дэлгэрхаан	1		1			
Жаргалант	1		1	1		1
Заамар	1		1	1		1
Лүн	2	1		1		
Мөнгөнморьт	2	2				
Өндөрширээт				2		1
Сүмбэр						
Сэргэлэн						
Угтаал						
Цээл	1		1	2	1	1
Эрдэнэ	2		1	1		1
Эрдэнэсант				2	2	
Зуунмод	11	7	4	11	10	
<b>Аймгийн дүн</b>	<b>29</b>	<b>13</b>	<b>12</b>	<b>29</b>	<b>18</b>	<b>6</b>

Эмнэлгийн мэдээгээр оны эхний 10 сард 396 хүн нас барсан нь өнгөрсөн оны мөн үеийнхээс 4,3 хувиар буурч, нас барсан хүний 22,7 хувь буюу 90 нь эмнэлэгт нас баржээ.

**Нас барсан хүний тоо**  
**INFANT MORTALITY** In the first 10 months

	2001 оны бүтэн 10 сар		2002 оны бүтэн 10 сар		Оны эхнээс 1000 хүнд ногдох нас баралт		
	Нас барсан Бүгд	үүнээс эмнэлэгт	Нас барсан Бүгд	үүнээс эмнэлэгт	1999	2000	2001
Алтанбулаг	22	2	11	2	0,6	6,4	3,2
Аргалант	9	1	9	0	2,5	4,7	4,6
Архуст	3	2	3	3	0,0	1,5	1,4
Батсүмбэр	25	3	30	6	4,2	3,8	4,7
Баян	6	4	13	6	5,3	2,6	6,0
Баяндэлгэр	9		8	0	5,8	5,0	5,0
Баянжаргалан	7		12	1	2,2	3,9	6,8
Баян-Өнжүүл	4	2	16	3	4,6	1,4	6,0
Баянхангай	7	3	6	1	2,3	4,3	3,7
Баянцагаан	7	1	10	2	1,8	2,5	3,6
Баянцогт	7	3	5	2	2,4	3,0	2,3
Баянчандмань	12	3	11	3	2,3	3,7	3,3
Борнуур	15	4	3	1	5,1	3,5	0,7
Бүрэн	10	5	9	6	4,6	2,7	2,4
Дэлгэрхаан	11		9	0	5,1	4,5	3,7
Жаргалант	27	1	18	2	5,0	4,6	3,0
Заамар	15	6	23	3	2,1	2,5	4,1
Лун	14	5	11	2	2,5	3,7	4,1
Мөнгөнморьт	11	4	5	0	6,4	5,1	2,3
Өндөрширээт	5	1	16	1	3,5	2,0	6,7
Сүмбэр	10	2	4	0	2,7	5,1	2,2
Сэргэлэн	3	2	10	5	2,1	1,3	4,6
Угтаал	19		12	1	3,7	5,6	4,0
Цээл	17	3	12	4	4,5	4,8	3,6
Эрдэнэ	20	1	23	5	5,0	6,0	6,8
Эрдэнэсант	25	4	16	5	4,5	4,5	2,8
Зуунмод	94	25	91	26	6,8	6,4	6,1
<b>Аймгийн дүн</b>	<b>414</b>	<b>87</b>	<b>396</b>	<b>90</b>	<b>4,1</b>	<b>4,2</b>	<b>4,1</b>



Халдварт өвчнөөр 995 хүн өвчилсөн нь өмнөх оны мөн үеийнхээс 0,6 хувь буюу 6 хүнээр буурч,Бруцеллөз,трихомениаз, халдварт шар,заг хүйтэн, тэмбүү,сүрьеэгээр өвчлөгчид өмнөх оны мөн үеэс 86,5 хувиас 14,7 хувиар өслөө. Өвчлөл: Аргалант, Мөнгөнморьт, Баян, Баянцогт, Заамар, Угтаал, Өндөрширээт, Баянхангай, Лүн, Баян-Өнжүүл зэрэг 15 суманд өмнөх оны мөн үеэс 1450,-18,8 хувиар өслөө. Зуунмод суманд гахай хавдар, халдварт шар, улаан бурхан, салхин цэцэг,цусан суулга зэрэг өвчлөл, Заамар, Баянжүүл, Мөнгөнморьт, Лүн, Жаргалант, Баянцагаан зэрэг сумдад халдварт шар, Өндөрширээт, Бүрэн, Баянхангай сумдад бруцеллөз өвчин харьцангуй их гарлаа.

Халдварт өвчнөөр өвчлөгчдийн тоо  
NUMBER OF INFECTIOUS DISEASE CASES

		2000 - 10- 30		2001- 10- 30		2002- 10-30		02-10-30
		тоо	хувийн жин	тоо	хувийн жин	тоо	хувийн жин	01-10-30
<b>БҮГД / TOTAL /</b>		<b>842</b>	<b>100,0%</b>	<b>961</b>	<b>100,0%</b>	<b>955</b>	<b>100,0%</b>	<b>99,4%</b>
Y	<i>Вирус гепатит</i> Viral hepatitis	117	13,9%	151	15,7%	246	25,8%	162,9%
	<i>Халдварт мэнэн</i> Bacterial meningitis	6	0,7%	5	0,5%	5	0,5%	100,0%
Y	<i>Улаан бурхан</i> Measles	33	3,9%	70	7,3%	30	3,1%	42,9%
	<i>Гахай хавдар</i> Mumps	24	2,9%	248	25,8%	142	14,9%	57,3%
H	<i>Салхин цэцэг</i> Chickenpox	26	3,1%	52	5,4%	38	4,0%	73,1%
	<i>Сальмонеллоз</i> Salmonella enteritis	5	0,6%	4	0,4%	2	0,2%	50,0%
Э	<i>Цусан суулга</i> Dysentery	65	7,7%	73	7,6%	49	5,1%	67,1%
	<i>Баллад(Сенсис)</i> Typhoid fever	3	0,4%	5	0,5%	0	0,0%	0,0%
Э	<i>Ёлом</i> Yolom	2	0,2%	5	0,5%	3	0,3%	60,0%
	<i>Сүрьеэ</i> Tuberculosis	109	12,9%	95	9,9%	109	11,4%	114,7%
Э	<i>Тэмбүү</i> Syphilis	18	2,1%	23	2,4%	31	3,2%	134,8%
	<i>Заг хүйтэн</i> Gonorrhoea	24	2,9%	79	8,2%	115	12,0%	145,6%
C	<i>Трихомениаз</i>	38	4,5%	50	5,2%	82	8,6%	164,0%
	<i>Бруцеллөз</i> Brucellosis	222	26,4%	52	5,4%	97	10,2%	186,5%
C	<i>Хамуу</i> Scabies	15	1,8%	23	2,4%	1	0,1%	4,3%
	<i>Бусад</i> Other	135	16,0%	26	2,7%	5	0,5%	19,2%

**Халдварт өвчнөөр өвчлөгчдийн тоо (Сумдаар )**  
**NUMBER OF INFECTIOUS DISEASE CASES ( By SOMS )**

*In the first 10 months*

(Бүтэн 10 сар )

	2001 он			2002 он			2001 он %
	Бүгд Total	үүнээс		Бүгд Total	үүнээс		
		гепатит hepatitis	мэнэн meningitis		гепатит hepatitis	мэнэн meningitis	2000 он
Алтанбулаг	32	4		12	6	1	37,5%
Аргалант	2			31			1550,0%
Архуст	2			2			100,0%
Батсүмбэр	23	8		20	4		87,0%
Баян	7			36	1		514,3%
Баяндэлгэр	9	6		3	2		33,3%
Баянжаргалан	46	2		16	10		34,8%
Баян-Өнжүүл	20	5		33	23		165,0%
Баянхангай	5			15	1		300,0%
Баянцагаан	16	5		19	10	1	118,8%
Баянцогт	5			23	4	1	460,0%
Баянчандмань	5	1		17	9		340,0%
Борнуур	14	6		9	2		64,3%
Бүрэн	14	11	1	19	1		135,7%
Дэлгэрхаан	5			7			140,0%
Жаргалант	19	6	1	17	10		89,5%
Заамар	16	4	1	74	32		462,5%
Лүн	10	3		26	13		260,0%
Мөнгөнморьт	2			16	14		800,0%
Өндөрширээт	6			24			400,0%
Сүмбэр	4			6	2	1	150,0%
Сэргэлэн	24	1		12	5		50,0%
Угтаал	4	1		18	11		450,0%
Цээл	14	4		20	12		142,9%
Эрдэнэ	21	1		6	3		28,6%
Эрдэнэсант	57	7	2	17	6		29,8%
Зуунмод	579	76		457	65	1	78,9%
<b>Аймгийн дүн</b>	<b>961</b>	<b>151</b>	<b>5</b>	<b>955</b>	<b>246</b>	<b>5</b>	<b>99,4%</b>

Оны эхний 10 сард нийт гарсан халдварт өвчлөлд гахай хавдар 15,6%, улаан бурхан 3,3%, халдварт шар 27,1%, салхин цэцэг 4,2%, сүрьеэ 11,9%, бэлгийн замын өвчнүүд 24,4%-ийг эзлэн, 10000 хүнд ногдох өвчлөл Зуунмод суманд 307, Баянд 165, Аргалантад 160, Заамарт 132, Баянөнжүүлд 124 ногдлоо.

**Халдварт өвчнөөр өвчлөгчдийн тоо (Сумдаар)**  
**NUMBER OF INFECTIOUS DISEASE CASES ( By SOMS )**  
*In the first 10 months*

(Бүтэн 10 сар)

	Бүгд Total	Б ү г д э э с												
		Вирус гепатит viral hepatitis	Халдварт мэний bacterial meningitis	Салхин цэцэг chicken- pox	Цусан суулга dysentery	Гахай хавдар mumps	Улаан бурхан measles	Ёлом yolom	Сүрьеэ tuber- culosis	Бруцеллээ brucel- iosis	Тэмбүү syphilis	Хүйтэн qonog- rhosa	Трихо- миаз, trich- omoniasis	Бусад other
Алтанбулаг	12	6	1			1	1		1	2				
Аргалант	31				2	22			4				3	
Архуст	2								2					
Батсүмбэр	20	4			1				12	3				
Баян	36	1		15					3	3	2	5	7	
Баяндэлгэр	3	2							1					
Баянжаргалан	16	10					1		3	1		1		
Баян-Өнжүүл	33	23		1	1	1			2	2	1	1	1	
Баянхангай	15	1							3	11				
Баянагаан	19	10	1	1	3		1		1	1			1	
Баяногт	23	4	1				1		5	9	1	2		
Баянчандмань	17	9				3			4	1				
Борнуур	9	2							6	1				
Бүрэн	19	1			1				1	14	1	1		
Дэлгэрхаан	7				1				5			1		
Жаргалант	17	10							5	1	1			
Заамар	74	32			2	3	5		4	3			25	
Лүн	26	13					4		5			3	1	
Мөнгөнморьт	16	14							2					
Өндөрширээт	24									23		1		
Сүмбэр	6	2	1						2	1				
Сэргэлэн	12	5			1	1			1	1		1	1	1
Утгаал	18	11					1		3	1		2		
Цээл	20	12			2		1		2	1	2			
Эрдэнэ	6	3				1			1		1			
Эрдэнэсант	17	6							4	7				
Зуунмод	457	65	1	21	35	110	15	3	27	11	22	97	43	7
<b>Аймгийн дүн</b>	<b>955</b>	<b>246</b>	<b>5</b>	<b>38</b>	<b>49</b>	<b>142</b>	<b>30</b>	<b>3</b>	<b>109</b>	<b>97</b>	<b>31</b>	<b>115</b>	<b>82</b>	<b>8</b>
<i>Нийт өвчлөлд эзлэх хувь</i>	<b>100,0</b>	<b>25,76</b>	<b>0,52</b>	<b>3,98</b>	<b>5,13</b>	<b>14,87</b>	<b>3,14</b>	<b>0,31</b>	<b>11,41</b>	<b>10,16</b>	<b>3,25</b>	<b>12,04</b>	<b>8,59</b>	<b>0,84</b>

10000 хүнд ногдох халдварт өвчлөл аймгийн дундаж **100** байгаа бол Зуунмодод **307**, Баянд **165**, Аргалантад **160**, Заамарт **132**, Баян-Өнжүүлд **124** ногдож өвчлөлөөр тэргүүлж байгаа бол халдварт шар өвчингийн дундаж **26** байхад Баян-Өнжүүл суманд **86**, Мөнгөнморьтод **65**, Заамарт **57**, Баянжаргаланд **56**, Лүнд **48** ногдож тэргүүлж байна.

10000 хүн тутмаас халдварт өвчнөөр өвчлөгчид  
INFECTIOUS DISEASES PER 10000 POPULATION

*In the first 10 months*

(Бүтэн 10 сар)

Сумдаар (Бу-Сомс)	2000	2001	2002	вируст гепатит Viral hepatitis		
				2000	2001	2002
Алтанбулаг	40	93	35	3	12	18
Аргалант	10	10	160			
Архуст	9	10	10			
Батсүмбэр	82	35	31	8	12	6
Баян	28	30	165			5
Баяндэлгэр	48	50	19		33	13
Баянжаргалан	60	258	90	5	11	56
Баян-Өнжүүл	57	72	124	7	18	86
Баянхангай	51	31	93			6
Баянцагаан	81	57	67	4	18	36
Баянцогт	52	22	104			18
Баянчандмань	48	15	51	6	3	27
Борнуур	23	33	21	2	14	5
Бүрэн	41	38	51	22	30	3
Дэлгэрхаан	12	21	29	4		
Жаргалант	66	32	28	2	10	16
Заамар	108	26	132	7	7	57
Лүн	37	27	96	9	8	48
Мөнгөнморьт		9	74			65
Өндөрширээт	131	24	101	104		
Сүмбэр	18	20	33			11
Сэргэлэн	66	107	55	29	4	23
Угтаал	112	12	61	10	3	37
Цээл	18	40	60	3	11	36
Эрдэнэ	41	63	18	9	3	9
Эрдэнэсант	29	102	30	14	12	10
Зуунмод	257	392	307	25	51	44
<b>Аймгийн дүн</b>	<b>83</b>	<b>98</b>	<b>100</b>	<b>12</b>	<b>15</b>	<b>26</b>

Халдварт бус өвчлөл 9722 гарсны 32,3 хувь нь Зуунмод суманд, Баянцагаан, Эрдэнэсант, Жаргалант, Бүрэн, Баянжаргалан,Эрдэнэ сумдад 6,9-4,0 хувь нь ногдож, эдгээр 7 суманд нийт тохиолдлын 62,5 хувь ногдов.

Зуунмод сумын Өрхийн эмнэлэгүүдийн  
2002 оны эхний 10 сарын мэдээлэл.

		1-р баг Энэрэлт ач	2,4-р баг Дэлгэр- ланс	3,5-р баг Биндэр бяа	6-р баг Баруун зуунмод	Дүн	
Төрсөн эх	Эмнэлэгт	43	47	49	42	181	
	Гэрт	0	0	0	0	0	
Төрүүлсэн хүүхэд	Амьд						
	Гүйцэт	40	40	44	40	164	
Нас барсан	Дутуу	3	7	5	1	16	
	Бүгд	25	24	21	12	82	
	0 настай	1	2	1	1	5	
	1-4 настай					-	
	5-7 настай			1		1	
Эмнэлэгт нас барсан	8-16 настай					-	
	17-с дээш настай	24	22	19	11	76	
	Бүгд	6	5	4	2	17	
	0 настай	1	2	1	1	5	
	1-4 настай					-	
уунээс	5-с дээш настай	5	3	3	1	12	
	Хоног болоогүй	5	2		1	8	
	үүнээс 0-4 настай	1	1		1	3	
	Бүртгэгдсэн өвчлөл	61	91	129	60	341	
Амбулаторийн үзлэг		7006	8 049	6659	7 630	29 344	
Мог халдварт өвчин	үүнээс	Бүгд	75	56	62	60	253
		Халдварт шар	24	17	15	9	65
		Мэнин				1	1
		Корь	2	4	5	4	15
		Төрсний дараах үжил					-
		Сепсис					-
		Цусан суулга	16	8	3	8	35
		Сальмонеллэз		1		1	2
		Сахуу					-
		Саа					-
		Салхин цэцэг	6	6	4	5	21
		Улаан эсэргэнэ			1		1
		Гахай хавдар	27	19	34	30	110
		Ёлом			1	2	3
		Улаанууд					-
Хүйн үрэвсэл					-		
Нийгмийн халдвар	Бүгд	34	56	60	35	185	
	Сүрьеэ	9	5	7	5	26	
	Бруцеллэз		2	6	3	11	
	Тэмбүү	6	7	5	3	21	
	Хамуу					-	
	Мөөгөнцөр					-	
	Трихомониаз	8	14	11	7	40	
Заг хүйтэн	11	28	31	17	87		

**Халдварт өвчнөөр өвчлөгчид**

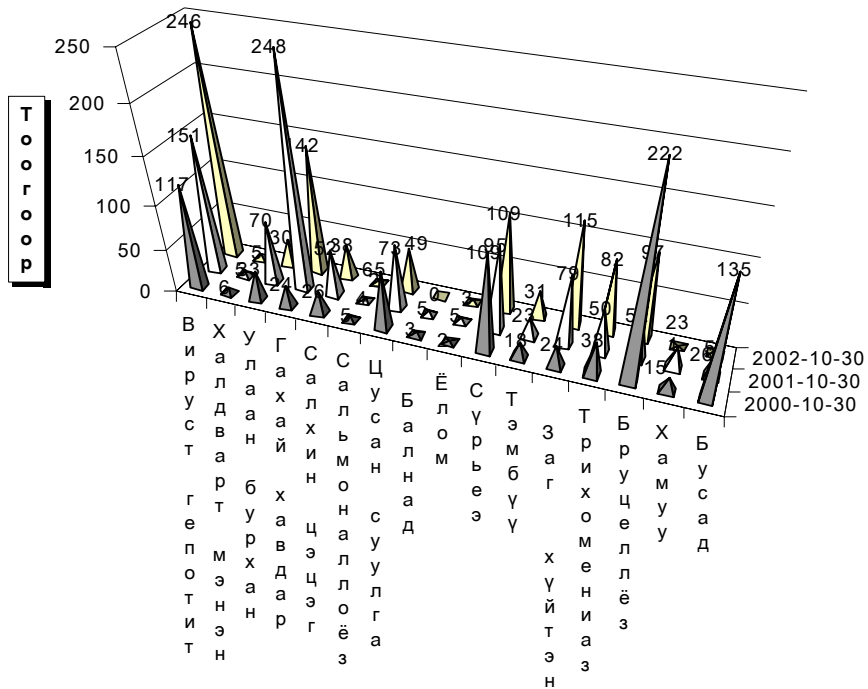

**Өвчний төрөл**



## Гэмт хэрэг

Цагдаагийн байгууллагын мэдээгээр оны эхний 10 сард аймгийн хэмжээнд 769 гэмт хэрэг бүртгэгдэж 627 хүн холбогдож төр, иргэдийн өмчид 467.9 сая төгрөгийн хохирол учирлаа. Гарсан гэмт хэргийн 58.13 хувь нь хулгай, 3.12 хувь нь хун амины хэрэг, 5.85 хувь нь иргэний эрүүл мэнд эрх чөлөөний хэрэг, 10.79 хувь нь танхай дээрэм, 10.79 хувь нь замын осол, 2.73 өмчийн хэрэг, 8.58 хувь нь бусад хэрэг эзлэв.

Сэргэлэн, Алтанбулаг, Баянхангай, Архуст, Баянчандмань сумдад 10000 хүнд 190-265 гэмт хэрэг ногдсон нь аймгийн дунджаас (127) харьцангуй их байна. Гэмт хэргийн илрүүлэлт 88.69 хувьтай байгаа нь 2001 оны мөн үеэс 1.74 нэгжээр буурлаа. Гарсан гэмт хэрэг 2001 оны мөн үеэс 2,2 хувиар буюу 17 хэргээр өслөө.

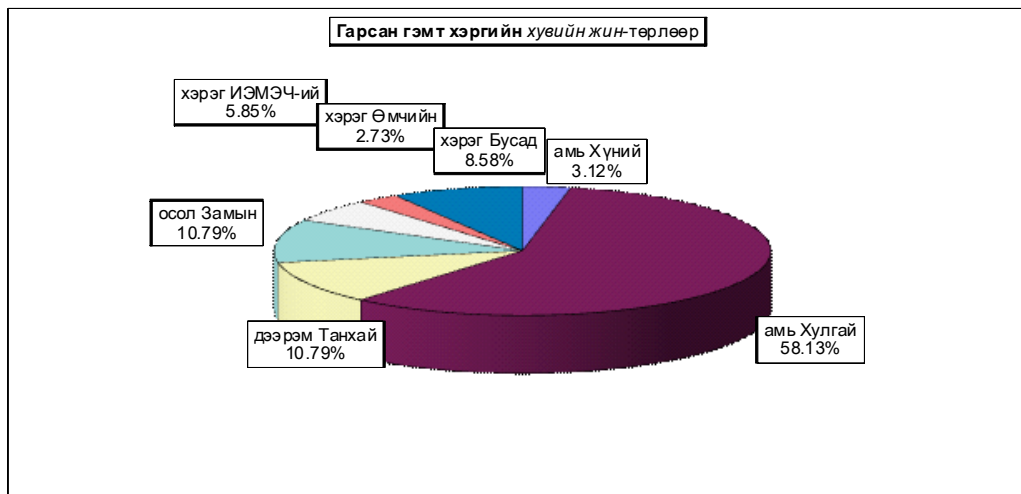

Бүртгэгдсэн гэмт хэрэг, төрлөөр - Number of offences committed, by types

In first 10 months by coms	Гэмт хэрэг бүгд Offen- ces total	ү ү н э э э - o f w h i c h									Ил- рээ- гүй хэрэг Closing offences	10000 хүнд ногдох хэрэг Humber of offences per 10000 population of 16 and above ages		
		10-р сард In October	хүний амь тан murder	хуулийн төвт		тагхай, дээрэм indecent assault, robbery	хүчин гаре rape	замын осол crimes against safety of traffic movement	ИЭМ- ЭЧ хэрэг offences against the health of indi- viduals	өлчийн хэрэг offences in the pro- perty			бусад other	
				бүгд total	уугээс малын of which animals									
Алтанбулаг	58	14		53	53	2			1		2	5	265	
Аргалант	22	2		14	13			7			1	1	181	
Архуст	24	1		21	15	1				1	1	1	190	
Батсүмбэр	15	3	1	7	3	4			1	1	1	1	37	
Баян	11	2		3	1	4			2		2		76	
Баяндэлгэр	5			3	2						2		45	
Баянжаргалан	17			12	8	1		1		1	2	1	162	
Баян-Өнжүүд	24	13		19	5		1	1	1		2	1	132	
Баянхангай	21	1	1	8	8	1		8	1	2			202	
Баянцагаан	8	3		7	6	1							45	
Баянцогт	14	5		5	5	1		5	3			2	103	
Баянчандмань	40	4	1	19	13	8		8	2	1	1	4	197	
Борнуур	32	4	1	6	5	2	2	17	2	2	2	2	120	
Бүрэн	14			10	6	1			2		1		63	
Дэлгэрхаан	5		1	2	2				1		1		35	
Жаргалант	20	3	1	9	7	4		2	2	1	1	2	53	
Заамар	56	5	7	22	11	11		6	4	2	4	5	150	
Лүн	28	5	1	16	15			6		3	2	2	113	
Мөнгөнморьт	18	3	2	10	4	4			1		3	3	133	
Өндөрширээт	24	4		21	19	2	1					1	151	
Сүмбэр	9			7	5	1			1			1	79	
Сэргэлэн	35	4	1	18	6	5	1	1	4	2	3	3	253	
Угтаал	12			8	4	1			1		2	2	60	
Цээл	16			10	8	3			2	1		1	79	
Эрдэнэ	31	3	1	18	9	4		4	1		3	2	149	
Эрдэнэсант	31	3	2	21	11	1		3	1	1	2	1	92	
Зуунмод	169	14	4	98	5	18	3	14	13	5	14	46	187	
ЗХХ газар	10	1				3					7			
<b>Аймгийн дүн</b>	<b>769</b>	<b>97</b>	<b>24</b>	<b>447</b>	<b>249</b>	<b>83</b>	<b>8</b>	<b>83</b>	<b>45</b>	<b>21</b>	<b>58</b>	<b>87</b>	<b>127</b>	
2001-10	752	100	23	429	229	75	7	77	32	29	80	72	119	
2000-10	781	72	25	415	213	96	15	63	47	25	95	71	123	
1999-10	655	81	34	356	171	81	14	50	41	23	56	55	103	
1998-10	873	74	40	490	257	77	9	49	57	39	112	78	137	
Хувийн	2002-10	100%	12,6%	3,12%	58,13%	32,38%	10,79%	1,04%	10,79%	5,85%	2,73%	7,54%	11,31%	
жсн	2001-10	100%	13,3%	3,06%	57,05%	30,45%	9,97%	0,93%	10,24%	4,26%	3,86%	10,64%	9,57%	
	2000-10	100%	9,2%	3,20%	53,14%	27,27%	12,29%	1,92%	8,07%	6,02%	3,20%	12,16%	9,09%	
	1999-10	100%	12,4%	5,19%	54,35%	26,11%	12,37%	2,14%	7,63%	6,26%	3,51%	8,55%	8,40%	
	1998-10	100%	8,5%	4,58%	56,13%	29,44%	8,82%	1,03%	5,61%	6,53%	4,47%	12,83%	8,93%	
Зөрүү	2002.10-2001.10	17	-3	1	18	20	8	1	6	13	-8	-22	15	7
(тоогоор)	2002.10-2000.10	-12	25	-1	32	36	-13	-7	20	-2	-4	-37	16	4
	2002.10-1999.10	114	16	-10	91	78	2	-6	33	4	-2	2	32	24
	2002.10-1998.10	-104	23	-16	-43	-8	6	-1	34	-12	-18	-54	9	-11
Зөрүү	2002.10-2001.10		-0,7%	0,06%	1,08%	1,93%	0,82%	0,11%	0,55%	1,60%	-1,13%	-3,10%	1,74%	
(нэгжээр)	2002.10-2000.10		3,4%	-0,08%	4,99%	5,11%	-1,50%	-0,88%	2,73%	-0,17%	-0,47%	-4,62%	2,222%	
	2002.10-1999.10		0,25%	-2,07%	3,78%	6,27%	-1,57%	-1,10%	3,16%	-0,41%	-0,78%	-1,01%	2,92%	
	2002.10-1998.10		4,14%	-1,46%	2,00%	2,94%	1,97%	0,01%	5,18%	-0,68%	-1,74%	-5,29%	2,38%	



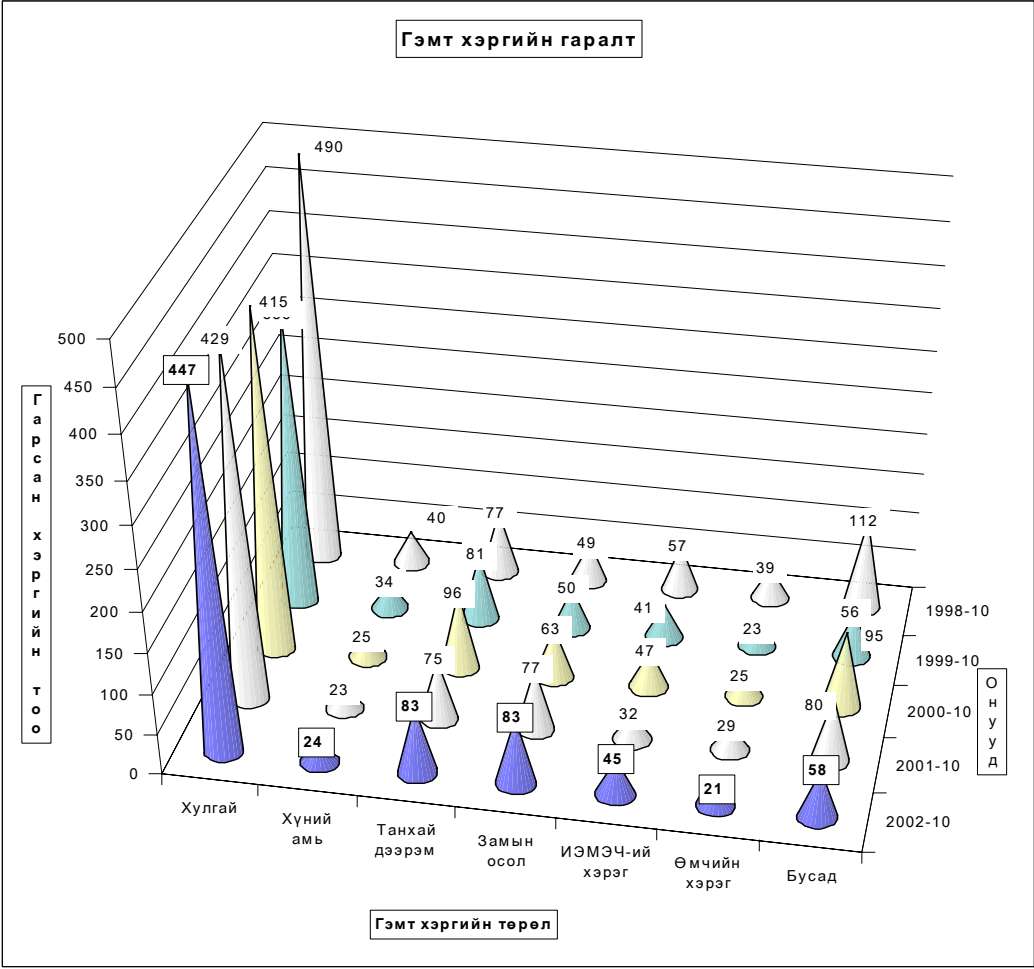
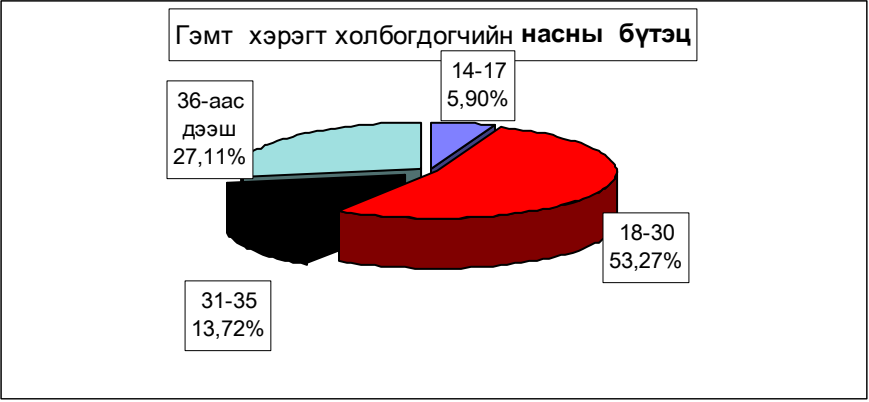

Гарсан гэмт хэргийн **15,5** хувь нь **бүлгээр**; **23,0** хувь нь **согтуугаар** үйлдэгджээ. Гэмт хэргийн улмаас **73** хүн **нас барж**; **269** хүн **гэмтлээ**.

Гэмт хэрэгт холбогдогчийн **11,5** хувь нь **урьд ял шийтгэл эдэлж** байсан хүмүүс эзлэв.

**ГЭМТ ХЭРГЭС УЧИРСАН ХОХИРОЛ, ХОЛООГДОГЧ, ҮЙЛДЭЛ - СУМААР**

Total amount of damage caused by offences; number of offenders; committs

In first 10 months by coms	Учирсан бүх хохирол (мян,төг)	үүнээс иргэлдэд	Хүн		Бүх холбог- догч	Үйлдэгдсэн хэргэ				Урьд ял шийтгэл эдэлж байсан хүн		Гарсан бүх гэмт хэрэгт эзлэх %	Зөрүү Change (+,-)		
			нас бар- сан	гэмт- сэн		бүлгээр		согтуугаар		тоо	хэрэгт эзлэх%			тоо	хэрэгт эзлэх%
						тоо	хэрэгт эзлэх%	тоо	хэрэгт эзлэх%						
			of whom to indi- viduals	People		Crime committed by				Criminal charge pe- riod did not expired				Compo- sition	
Total amount of damage (thous,tog)	died	number of inju- red	Total number of offe- nders	group of people	drunk people	num- ber	percent	num- ber	percent						
Алтанбулаг	28301,6	25554,0		5	33	9	27,3%	3	9,1%	6	18,2%	5,3%	24		
Аргалант	7767,0	7767,0	3	10	15	3	20,0%	1	6,7%	1	6,7%	2,4%	7		
Архуст	11716,0	11716,0		1	13	5	38,5%	1	7,7%	2	15,4%	2,1%	14		
Батсүмбэр	3462,5	1680,5	2	6	18	2	11,1%	5	27,8%	3	16,7%	2,9%	-14		
Баян	7821,9	932,5		5	15	2	13,3%	7	46,7%			2,4%	-6		
Баяндолзор	275,0	275,0			5					1	20,0%	0,8%	2		
Баянжаргалан	2635,0	2635,0		4	12	1	8,3%	2	16,7%	2	16,7%	1,9%	6		
Баян-Өнжүүд	11679,7	8279,7	1	3	14	3	21,4%	2	14,3%	4	28,6%	2,2%			
Баянхангай	13662,1	9867,0	4	16	25	3	12,0%	7	28,0%	2	8,0%	4,0%	10		
Баянцагаан	5080,0	5080,0		1	7	1	14,3%	1	14,3%	1	14,3%	1,1%	-1		
Баянцогт	7309,3	7309,3	2	12	10			4	40,0%			1,6%	1		
Баянчандмань	117067,5	12995,9	3	19	25	5	20,0%	7	28,0%	6	24,0%	4,0%	-6		
Борнуур	3770,0	2980,0	12	34	35	4	11,4%	5	14,3%	2	5,7%	5,6%	6		
Бүрэн	22370,0	2370,0		3	11	2	18,2%	2	18,2%			1,8%	5		
Дэлгэрхаан	1380,0	1380,0	1	1	5			1	20,0%			0,8%	-9		
Жаргалант	7468,0	7468,0	3	7	26	6	23,1%	4	15,4%			4,1%	-5		
Заамар	67150,2	7408,4	14	25	53	9	17,0%	15	28,3%	6	11,3%	8,5%	13		
Лүн	12129,4	8650,0	8	15	15	2	13,3%	6	40,0%	1	6,7%	2,4%	5		
Мөнгөнморьт	11665,7	6465,7	3	4	13	2	15,4%	4	30,8%			2,1%	9		
Өндөрширээт	3706,5	2626,5		6	15	2	13,3%	5	33,3%			2,4%	8		
Сүмбэр	1495,2	1086,0		2	14	3	21,4%	2	14,3%	1	7,1%	2,2%	4		
Сэргэлэн	41233,6	9149,0	1	13	38	6	15,8%	8	21,1%			6,1%	1		
Угтаал	7428,6	3870,0		1	9	3	33,3%	1	11,1%			1,4%	-15		
Цээл	12492,6	4975,2		5	16	4	25,0%	5	31,3%	3	18,8%	2,6%	-24		
Эрдэнэ	7145,4	7145,4	3	9	20	3	15,0%	5	25,0%	3	15,0%	3,2%	2		
Эрдэнэсант	11733,6	9814,0	2	10	25	2	8,0%	7	28,0%	1	4,0%	4,0%	-22		
Зуунмод	39938,2	12659,9	11	49	128	13	10,2%	34	26,6%	15	11,7%	20,4%	20		
ЗХХ газар				3	12	2	16,7%			12	100,0%	1,9%	-18		
<b>Аймгийн дүн</b>	<b>467884,6</b>	<b>182140,0</b>	<b>73</b>	<b>269</b>	<b>627</b>	<b>97</b>	<b>15,5%</b>	<b>144</b>	<b>23,0%</b>	<b>72</b>	<b>11,5%</b>	<b>100,0%</b>	<b>17</b>		
2001-10	344604,0	243920,9	68	227	586	93	15,9%	124	21,2%	108	18,4%				
2000-10	485631,2	235194,6	62	270	656	94	14,3%	146	22,3%	137	20,9%				
1999-10	242927,2	128745,3	57	202	552	76	13,8%	132	23,9%	102	18,5%				
1998-10	260113,1	145640,9	70	229	633	111	17,5%	136	21,5%	119	18,8%				
2002.10-2001.10	123280,6	-61780,9	5	42	41	4		20			-36				
Зөрүү 2002.10-2000.10 (тоогоор)	-17746,6	-53054,6	11	-1	-29	3		-2			-65				
2002.10-1999.10	224957,4	53394,7	16	67	75	21		12			-30				
2002.10-1998.10	207771,5	36499,1	3	40	-6	-14		8			-47				
2002.10-2001.10	35,8%	-25,3%	7,4%	18,5%	7,0%	4,3%		16,1%			-33,3%				
Зөрүү 2002.10-2000.10 (хувиар)	-3,7%	-22,6%	17,7%	-0,4%	-4,4%	3,2%		-1,4%			-47,4%				
2002.10-1999.10	92,6%	41,5%	28,1%	33,2%	13,6%	27,6%		9,1%			-29,4%				
2002.10-1998.10	79,9%	25,1%	4,3%	17,5%	-0,9%	-12,6%		5,9%			-39,5%				
2002.10-2001.10							-0,4%				-6,9%				
Зөрүү 2002.10-2000.10 (нэгжээр)							1,1%				0,7%		-9,4%		
2002.10-1999.10							1,7%				-0,9%		-7,0%		
2002.10-1998.10							-2,1%				1,5%		-7,3%		

Хэрэгт холбогдогчийн хүйс, нас, нийгмийн байдал, боловсрол - сумдаар

	Бүх холбог- догч	Ү Ү Н Э Э С													
		эмэг- тэй	Насны бүлгээр				Ажил мэргэжил				Боловсролоор				
			14-17	18-30	31-35	36-аас дээш	Ажил- чин, малчин	Албан хаагч	Ажил, сургуу- льгүй	Бусад	Дээд	Дунд	Бага	Болов- срол- гүй	
			of whom												
Total number of offe- nders	female	by age group				by occupation				by educational level					
		14-17	18-30	31-35	36-and above age	Worker, herd- men	Offi- cer	Unemplo- yed, un- educated	Others	Higher educa- tion	Completed secondary school	primary	Unedu- cated persons		
Алтанбулаг	33	1		18	6	9	5	1	26	1	1	19	6	7	
Аргалант	15	1		6	1	8	5		9	1	1	11	1	2	
Архуст	13	1	2	6	2	3		1	12		1	8	1	3	
Батсүмбэр	18	1		11	1	6	1	1	16		2	11		5	
Баян	15			5	4	6	4	1	9	1	2	9	3	1	
Баяндэлгэр	5			1	1	3	1	1	3			2	1	2	
Баянжаргалан	12			9	2	1	4		8			9	1	2	
Баян-Өнжүүл	14	1	3	4	1	6	4	1	9			7	4	3	
Баянхангай	25	4		9	2	14	4	3	17	1	2	19	2	2	
Баянцагаан	7			5	1	1			7		1	3	1	2	
Баянцогт	10		2	5	2	1	3		4	3	2	8			
Баянчандмань	25	3		13	3	9	4	2	18	1	2	20	2	1	
Борнуур	35	1	4	20	3	8	7	4	23	1	4	27	1	3	
Бүрэн	11		1	5	1	4	4	1	6		1	6	1	3	
Дэлгэрхаан	5	1		3		2		1	4		1	3		1	
Жаргалант	26		3	16	1	6	1		25		1	7	3	15	
Заамар	53	1	3	30	9	11	6	2	43	2		41	5	7	
Лүн	15	2		3	4	8	5		10			11	3	1	
Мөнгөнморьт	13	1	1	8	1	3		4	9		2	7	2	2	
Өндөрширээт	15			11	2	2	1		13	1		8	5	2	
Сүмбэр	14		2	11		1	1		13			7	6	1	
Сэргэлэн	38	3		19	8	11	11	5	19	3	4	26	2	6	
Угтаал	9	1	3	5	1		1		8			4	1	4	
Цээл	16	1	1	12		3	2		14			7	3	6	
Эрдэнэ	20	1	1	9	5	5	3	1	15	1		14	2	4	
Эрдэнсант	25			15	2	8	3		22		1	16	5	3	
Зуунмод	128	18	11	68	19	30	22	14	80	12	14	71	10	33	
ЗХХ газар	12			7	4	1				12		7	2	3	
<b>Аймгийн дүн</b>	<b>627</b>	<b>42</b>	<b>37</b>	<b>334</b>	<b>86</b>	<b>170</b>	<b>102</b>	<b>43</b>	<b>442</b>	<b>40</b>	<b>42</b>	<b>388</b>	<b>73</b>	<b>124</b>	
2007-10	586	35	34	316	76	160	121	28	381	56	38	352	72	124	
2000-10	656	32	36	373	90	157	133	24	421	78	21	416	83	136	
1999-10	552	29	49	255	82	166	116	24	345	67	27	337	76	112	
1998-10	633	38	34	331	95	173	135	27	385	86	37	410	70	116	
2002.10-2001.10	41	7	3	18	10	10	-19	15	61	-16	4	36	1		
Зөрүү 2002.10-2000.10	-29	10	1	-39	-4	13	-31	19	21	-38	21	-28	-10	-12	
(тоогоор) 2002.10-1999.10	75	13	-12	79	4	4	-14	19	97	-27	15	51	-3	12	
2002.10-1998.10	-6	4	3	3	-9	-3	-33	16	57	-46	5	-22	3	8	
2002.10-2001.10	7,0%	20,0%	8,8%	5,7%	13,2%	6,3%	-15,7%	53,6%	16,0%	-28,6%	10,5%	10,2%	1,4%		
Зөрүү 2002.10-2000.10	-4,4%	31,3%	2,8%	-10,5%	-4,4%	8,3%	-23,3%	79,2%	5,0%	-48,7%	100,0%	-6,7%	-12,0%	-8,8%	
(хувиар) 2002.10-1999.10	13,6%	44,8%	-24,5%	31,0%	4,9%	2,4%	-12,1%	79,2%	28,1%	-40,3%	55,6%	15,1%	-3,9%	10,7%	
2002.10-1998.10	-0,9%	10,5%	8,8%	0,9%	-9,5%	-1,7%	-24,4%	59,3%	14,8%	-53,5%	13,5%	-5,4%	4,3%	6,9%	

Хэрэгт холбогдогчийн хүйс, нас, нийгмийн байдал, боловсрол.

(сумаар, хувиар)

	эмэгтэй	Насаар				Ажил мэрэгжил				Боловсрол			
		14-17	18-30	31-35	36-аас дээш	Ажлынчин малчин	Албан хаагч	Ажил суруулыгч	Бусад	Дээд	Дунд	Бага	Боловсролгүй
		by age group				by occupation				by educational level			
female	14-17	18-30	31-35	36 and above age	Worker, herdmen	Officer	Unemployed, uneducated	Others	Higher education	Completed secondary school	primary	Uneducated persons	
Алтанбулаг	3.0%		54.5%	18.2%	27.3%	15.2%	3.0%	78.8%	3.0%	3.0%	57.6%	18.2%	21.2%
Аргалант	6.7%		40.0%	6.7%	53.3%	33.3%		60.0%	6.7%	6.7%	73.3%	6.7%	13.3%
Архуст	7.7%	15.4%	46.2%	15.4%	23.1%		7.7%	92.3%		7.7%	61.5%	7.7%	23.1%
Батсүмбэр	5.6%		61.1%	5.6%	33.3%	5.6%	5.6%	88.9%		11.1%	61.1%	5.6%	27.8%
Баян			33.3%	26.7%	40.0%	26.7%	6.7%	60.0%	6.7%	13.3%	60.0%	20.0%	6.7%
Баяндэлэр			20.0%	20.0%	60.0%	20.0%	20.0%	60.0%			40.0%	20.0%	40.0%
Баянжаргалан			75.0%	16.7%	8.3%	33.3%		66.7%			75.0%	8.3%	16.7%
Баян-Өнжүүд	7.1%	21.4%	28.6%	7.1%	42.9%	28.6%	7.1%	64.3%			50.0%	28.6%	21.4%
Баянхангай	16.0%		36.0%	8.0%	56.0%	16.0%	12.0%	68.0%	4.0%	8.0%	76.0%	8.0%	8.0%
Баянцагаан			71.4%	14.3%	14.3%			100.0%		14.3%	42.9%	14.3%	28.6%
Баянцогт		20.0%	50.0%	20.0%	10.0%	30.0%		40.0%	30.0%	20.0%	80.0%		
Баянцандмань	12.0%		52.0%	12.0%	36.0%	16.0%	8.0%	72.0%	4.0%	8.0%	80.0%	8.0%	4.0%
Борнуур	2.9%	11.4%	57.1%	8.6%	22.9%	20.0%	11.4%	65.7%	2.9%	11.4%	77.1%	2.9%	8.6%
Бүрэн		9.1%	45.5%	9.1%	36.4%	36.4%	9.1%	54.5%		9.1%	54.5%	9.1%	27.3%
Дэлэрхаан	20.0%		60.0%		40.0%		20.0%	80.0%		20.0%	60.0%		20.0%
Жаргалант		11.5%	61.5%	3.8%	23.1%	3.8%		96.2%		3.8%	26.9%	11.5%	57.7%
Заамар	1.9%	5.7%	56.6%	17.0%	20.8%	11.3%	3.8%	81.1%	3.8%		77.4%	9.4%	13.2%
Лүн	13.3%		20.0%	26.7%	53.3%	33.3%		66.7%			73.3%	20.0%	6.7%
Мөнхөнмөрэт	7.7%	7.7%	61.5%	7.7%	23.1%		30.8%	69.2%		15.4%	53.8%	15.4%	15.4%
Өндөрширээт			73.3%	13.3%	13.3%	6.7%		86.7%	6.7%		53.3%	33.3%	13.3%
Сүмбэр		14.3%	78.6%	7.1%	7.1%			92.9%			50.0%	42.9%	7.1%
Сэргээн	7.9%		50.0%	21.1%	28.9%	28.9%	13.2%	50.0%	7.9%	10.5%	68.4%	5.3%	15.8%
Угтаал	11.1%	33.3%	55.6%	11.1%		11.1%		88.9%			44.4%	11.1%	44.4%
Цээл	6.3%	6.3%	75.0%		18.8%	12.5%		87.5%			43.8%	18.8%	37.5%
Эрдэнэ	5.0%	5.0%	45.0%	25.0%	25.0%	15.0%	5.0%	75.0%	5.0%		70.0%	10.0%	20.0%
Эрдэнэсант			60.0%	8.0%	32.0%	12.0%		88.0%		4.0%	64.0%	20.0%	12.0%
Зуунмод	14.1%	8.6%	53.1%	14.8%	23.4%	17.2%	10.9%	62.5%	9.4%	10.9%	55.5%	7.8%	25.8%
ЗХХ газар			58.3%	33.3%	8.3%				100.0%		58.3%	16.7%	25.0%
<b>Аймгийн дүн</b>	<b>6.70%</b>	<b>5.90%</b>	<b>53.27%</b>	<b>13.72%</b>	<b>27.11%</b>	<b>16.27%</b>	<b>6.86%</b>	<b>70.49%</b>	<b>6.38%</b>	<b>6.70%</b>	<b>61.88%</b>	<b>11.64%</b>	<b>19.78%</b>
2007-10	5.97%	5.80%	53.92%	12.97%	27.30%	20.65%	4.78%	65.02%	9.56%	6.48%	60.07%	12.29%	21.16%
2000-10	4.88%	5.49%	56.86%	13.72%	23.93%	20.27%	3.66%	64.18%	11.89%	3.20%	63.41%	12.65%	20.73%
1999-10	5.25%	8.88%	46.20%	14.86%	30.07%	21.01%	4.35%	62.50%	12.14%	4.89%	61.05%	13.77%	20.29%
1998-10	6.00%	5.37%	52.29%	15.01%	27.33%	21.33%	4.27%	60.82%	13.59%	5.85%	64.77%	11.06%	18.33%
2002.10-2001.10	0.73%	0.10%	-0.66%	0.75%	-0.19%	-4.38%	2.08%	5.48%	-3.18%	0.21%	1.81%	-0.64%	-1.38%
Зөрүү 2002.10-2000.10	1.82%	0.41%	-3.59%	0.00%	3.18%	-4.01%	3.20%	6.32%	-5.51%	3.50%	-1.53%	-1.01%	-0.95%
(нэгжээр) 2002.10-1999.10	1.44%	-2.98%	7.07%	-1.14%	-2.96%	-4.75%	2.51%	7.99%	-5.76%	1.81%	0.83%	-2.13%	-0.51%
2002.10-1998.10	0.70%	0.53%	0.98%	-1.29%	-0.22%	-5.06%	2.59%	9.67%	-7.21%	0.85%	-2.89%	0.58%	1.45%

Хэрэг гарсан газар, өдөр, цаг.

On-Year		Газар-Place						Өдөр-Days				Цаг-Hours			
		Гудамж талбайд		Албан газар		Гэр орон сууцанд	Ажлын	Амралтын	Баяр ёслолын	07-13	13-19	19-22	22-06		
		street	office	dwelling	work	weekend	celebrate								
2002-10		80	40	137	564	198	7	96	156	114	403				
2001-10		90	59	137	533	203	16	122	165	96	369				
2000-10	ТОО	81	80	184	580	194	7	137	201	96	347				
1999-10		52	89	154	475	165	15	83	188	94	290				
1998-10		30	145	210	578	280	15	108	248	130	387				
2002-10	Хувийн эсн	10.40%	5.20%	17.82%	73.34%	25.75%	0.91%	12.48%	20.29%	14.82%	52.41%				
2001-10		11.97%	7.85%	18.22%	70.88%	26.99%	2.13%	16.22%	21.94%	12.77%	49.07%				
2000-10		10.37%	10.24%	23.56%	74.26%	24.84%	0.90%	17.54%	25.74%	12.29%	44.43%				
1999-10		7.94%	13.59%	23.51%	72.52%	25.19%	2.29%	12.67%	28.70%	14.35%	44.27%				
1998-10		3.44%	16.61%	24.05%	66.21%	32.07%	1.72%	12.37%	28.41%	14.89%	44.33%				
2002.10-2001.10	Зөрүү	-10	-19		31	-5	-9	-26	-9	18	34				
2002.10-2000.10	(тоогоор)	-1	-40	-47	-16	4		-41	-45	18	56				
2002.10-1999.10		28	-49	-17	89	33	-8	13	-32	20	113				
2002.10-1998.10		50	-105	-73	-14	-82	-8	-12	-92	-16	16				
2002.10-2001.10	Зөрүү	-1.56%	-2.64%	-0.40%	2.46%	-1.25%	-1.22%	-3.74%	-1.66%	2.06%	3.34%				
2002.10-2000.10	(нэгжээр)	0.03%	-5.04%	-5.74%	-0.92%	0.91%	0.01%	-5.06%	-5.45%	2.53%	7.98%				
2002.10-1999.10		2.46%	-8.39%	-5.70%	0.82%	0.56%	-1.38%	-0.19%	-8.42%	0.47%	8.13%				
2002.10-1998.10		6.97%	-11.41%	-6.24%	7.13%	-6.33%	-0.81%	0.11%	-8.12%	-0.07%	8.08%				

## Бизнес регистрийн сан

2002 оны эхний 9 сарын байдлаар Татварын хэлтсээс авсан мэдээгээр шинээр 21 аж ахуйн нэгж байгуулагдаж 8 аж ахуйн нэгж татан буугдаж 642 нэгжтэй боллоо. Олон улсын эдийн засгийн ангиллаар авч үзвэл ХАА-н үйл ажиллагаа эрхэлдэг 290, бөөний болон жижиглэн худалдаа эрхэлдэг 168 аж ахуйн нэгж байгаа нь нийт аж ахуйн нэгжийн 71.34 хувийг эзлэв.

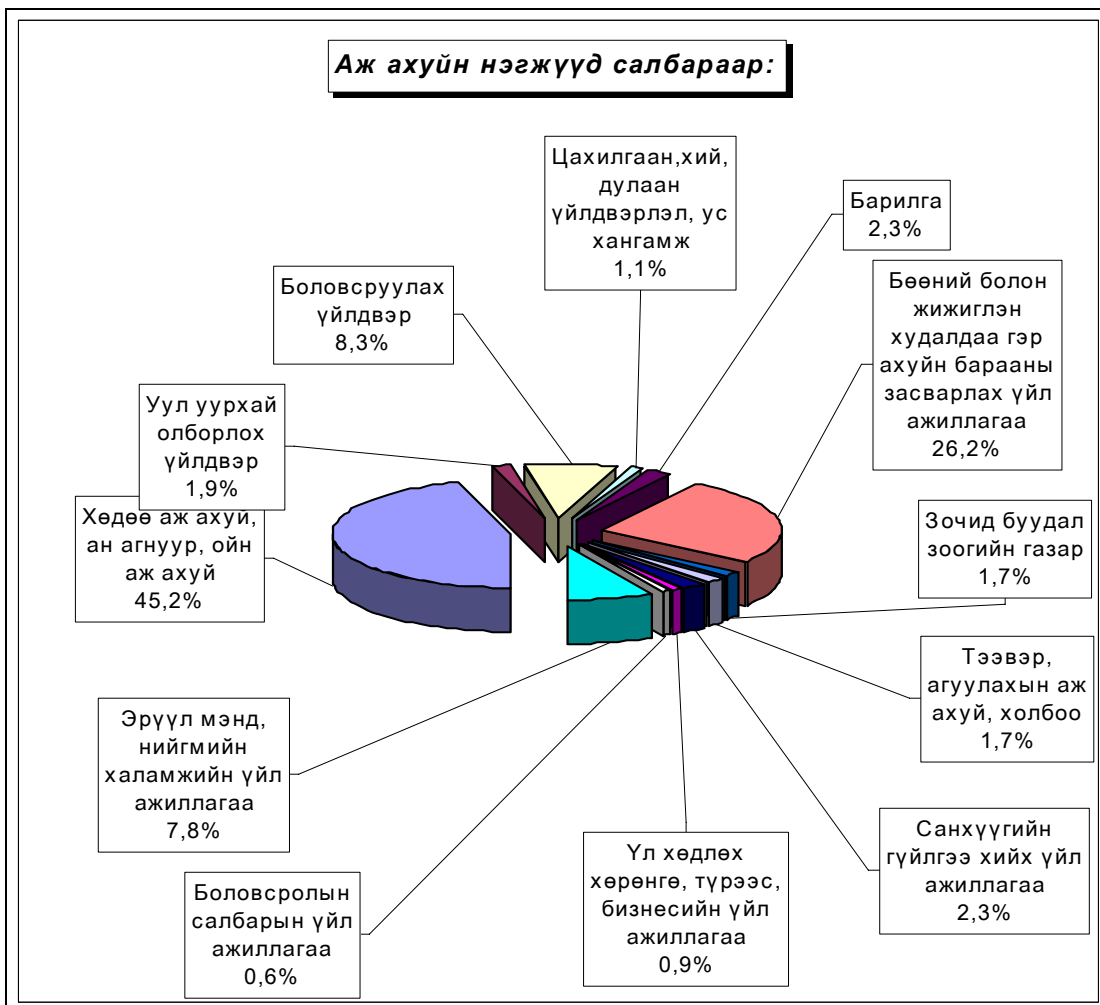

Аж ахуйн нэгжүүдийг хариуцлагын хэлбэрээр авч үзвэл УУГ- 22, ХК -28, ХХК-294, хоршоо 76, бүх гишүүд нь бүрэн хариуцлагатай нөхөрлөл 61, зарим гишүүд нь бүрэн хариуцлагатай нөхөрлөл 45, ХЭАА 116 байна.



Аж ахуйн нэгжийн тоо сумдаар

д/д	Сумын нэр	Хариуцлагын хэлбэрүүд						Бүгд
		УУГ	ХК	ХХК	Хоршоо	Нөхөрлөл	ХЭАА	
1	Алтанбулаг			4	2			6
2	Аргалант			3			2	5
3	Архуст	1	2	4	3			10
4	Батсүмбэр	2	3	8	1	1	4	19
5	Баян	3		4	3			10
6	Баяндэлгэр			2	1			3
7	Баянжаргалан					1		1
8	Баян-Өнжүүл			4	3			7
9	Баянхангай			2	2	2		6
10	Баянцагаан			2				2
11	Баянцогт			12	1			13
12	Баянчандмань		2	12	3	6	3	26
13	Борнуур	1	3	14	4	6	36	64
14	Бүрэн			2	1			3
15	Дэлгэрхаан			4	3			7
16	Жаргалант	1		31	3	23	1	59
17	Заамар		1	9	3	1	2	16
18	Лүн	1		11	1			13
19	Мөнгөнморьт			7	2	1	1	11
20	Өндөрширээт			1	3	1	1	6
21	Сүмбэр		3	8	2		4	17
22	Сэргэлэн			4	2	1	2	9
23	Угтаал		1	16	3	9		29
24	Цээл	1	1	22	1	38	10	73
25	Эрдэнэ	1		6	1	1	1	10
26	Эрдэнэсант		2	10	2		1	15
27	Зуунмод	11	10	92	26	15	48	202
<b>Бүгд дүн</b>		<b>22</b>	<b>28</b>	<b>294</b>	<b>76</b>	<b>106</b>	<b>116</b>	<b>642</b>

## Дундаж цалин

Аймгийн хэмжээгээр 2002 оны 3 дугаар улирлын цалингийн түүвэр судалгаанд эдийн засгийн бүх төрлийн үйл ажиллагаа явуулдаг 43 аж ахуйн нэгж, байгууллага хамрагдаж, сарын дундаж цалин 63,5 мянган ₮ болсон нь 1 дүгээр улирлаас 13,2 хувиар өслөө.

2002 оны 3 дугаар улирлын дундаж цалингийн түүвэр судалгаа

Сарын дундаж цалин / мян.төг /	Удирдах ажилтан	Мэргэж илтэн	Инженер техникийн ажилтан	Туслах ажилтан	Үйлчилгээний ажилтан	ХАА,ан агнуурын ажилчин	Үйлдвэрлэлийн ажилчин	Машины тоног/төх-уцсрагч	Энгийн ба бусад ажилчин	Бүгд	үүнээс: эмэгтэй
ХАА-н ан агнуур ойн аж ахуй	55,8	43,8				33,8			28,3	<b>35,3</b>	32,0
Боловсруулах үйлдвэр	100,0	204,4	64,1	111,6	84,5		66,1	33,4	29,8	<b>70,0</b>	73,1
Цахилгаан, хий үйлдвэрлэл, ус хангамж	151,4	78,9	128,3	68,2	45,1		28,5	51,4	30,0	<b>75,0</b>	58,0
Бөөний, жижиглэн худалдаа, гэр ахуйн барааны засвар	41,0	45,3	57,9	38,9	24,8		31,3	51,2	42,3	<b>37,6</b>	39,6
Барилга	89,4	76,9	90,0	197,0	37,3	41,3	122,0	84,3	47,7	<b>96,4</b>	99,0
Зочид буудал, зоогийн газар					50,0					<b>50,0</b>	50,0
Тээвэр, холбоо, агуулахын аж ахуй	108,2	120,6	178,9	44,0	76,3			118,3		<b>82,3</b>	86,6
Санхүүгийн зуучлал	201,1	127,9			73,2	25,0			74,7	<b>106,3</b>	133,9
Үл хөдлөх хөрөнгө, түрээс, бизнесийн үйл ажиллагаа	85,0	55,8								<b>61,3</b>	68,9
Төрийн удирдлага, батлан хамгаалах, нийгмийн даатгал	88,4	72,6	76,8	46,5	53,8			66,6	50,7	<b>64,9</b>	58,4
Боловсрол	83,0	93,9	47,2	23,3	52,7				29,8	<b>54,0</b>	58,9
Эрүүл мэнд, нийгмийн халамж	65,0	68,1	70,2	64,7	27,9	36,3				<b>51,4</b>	53,1
Олон нийт,бие хүнд үзүүлэх үйлчилгээ	65,5	39,1	37,4	41,8	45,2		19,8	36,4		<b>40,6</b>	34,5
<b>2002 оны 3-р улирлын ДҮН</b>	<b>94,5</b>	<b>85,6</b>	<b>83,4</b>	<b>63,6</b>	<b>47,6</b>	<b>34,1</b>	<b>44,6</b>	<b>63,1</b>	<b>37,0</b>	<b>63,5</b>	<b>65,1</b>
<b>2002 оны 1-р улирлын ДҮН</b>	<b>83,3</b>	<b>70,5</b>	<b>69,0</b>	<b>50,0</b>	<b>38,8</b>	<b>36,8</b>	<b>31,9</b>	<b>48,4</b>	<b>40,5</b>	<b>56,1</b>	<b>56,0</b>
<b>Зөрүү</b>	11,2	15,1	14,4	13,6	8,8	-2,7	12,7	14,7	-3,4	7,3	9,1

# Бусад

## Санхүүгийн хяналт, шалгалт

Санхүүгийн хянан шалгах хэлтэс оны эхний 10 сард 117 байгууллагад хяналт, шалгалт хийж **288,6 сая ₮-ийн** төлбөр зөрчил илрүүллээ. Нийт төлүүлбэл зохих төлбөр зөрчил **279,5 сая** төг болж барагдуулалт **74,0 хувийн** биелэлтэй болов.

Аймгийн СХШ хэлтсийн баримтын шалгалтын  
актын биелэлтийн 2002 оны 10-сарын мэдээ

(мян.₮)

	Төлбөр зөрчлийн нийт дүн	Төлүүлбэл зохих төлбөрийн дүн	Үүнээс		Барагдуулсан		дутуу төлөлт		Биелэлтийн хувь
			Төсөвт	Тухайн байгууллагад	Төсөвт	Тухайн байгууллагад	Төсөвт	Тухайн байгууллагад	
1 Өгөөмөр ХК	3526,0	3526,0	1225,6	2300,4		2300,4	1225,6		65,2%
2 БОХ,ИХ-ын аврах салбар	15287,8	15287,8	507,8	14780,0		11749,5	507,8	3030,5	76,9%
3 Хүмүүн сургууль	1269,5	944,1	944,1		298,0		646,1		31,6%
4 Банкны өр барагдуулах алба	2207,0	2207,0		2207,0				2207,0	0,0%
5 3,4,5-р сургууль	1722,9	1394,6	684,6	710,0	684,6	710,0			100,0%
6 Аймгийн музей	6525,8	6525,8	3547,1	2978,7	1549,7	23,5	1997,4	2955,2	24,1%
7 Хөгжимт драмын театр	829,3	479,3	401,0	78,3		78,3	401,0		16,3%
8 Номын сан	559,6	559,7	510,7	49,0	510,7	49,0			100,0%
9 Сэргэлэн	17250,1	17250,1	9798,9	7451,2	5023,0	7451,2	4775,9		72,3%
10 СХЗТөв	658,3	658,3	81,5	576,8		81,5	576,8		100,0%
11 НҮГ-ын ТАА	745,9	745,9	745,9			70,4	675,5		9,4%
12 Аймгийн ЗДТГ	2128,9	2128,9	763,5	1365,4	188,6	1365,4	574,9		73,0%
13 ИТХ,сангууд	4886,9	4886,9	846,9	4040,0	212,5	4040,0	634,4		87,0%
14 Сонгуулийн зардал	397,7	397,7	397,7		54,7		343,0		13,8%
15 Хөрөнгө оруулалт,төвлөрүүлэлт	19367,3	19367,3		19367,3		19367,3			100,0%
16 БДБҮХхэлтэс	487,4	487,4	487,4				487,4		0,0%
17 Аймгийн ХШХороо	102,5	102,5	102,5		102,5				100,0%
18 Ядууолыг бууруулах зөвлөл	63793,0	63793,0		63793,0		43800,0		19993,0	68,7%
19 БТСХороо	1153,1	1153,1	270,0	883,1	270,0	883,1			100,0%
20 Баянцагаан /мэдээлэл/	2411,3	2411,3	80,0	2331,3		2331,3	80,0		96,7%
21 Мэнд төв	323,3	227,3	176,3	51,0	67,0	51,0	109,3		51,9%
22 Боловсрол соёлын төв	399,5	399,5	21,0	378,5		378,5	21,0		94,7%
23 Цээл	8103,9	5130,3	1279,4	3850,9	500,0	3850,9	779,4		84,8%
24 Сүмбэр	1936,3	1936,3	765,7	1170,6	207,0	1170,6	558,7		71,1%
25 Заамар	3643,5	2261,1	1606,1	655,0	1164,6	655,0	441,5		80,5%
26 Шижир алт,Хайлааст сургууль	8971,5	8898,1	3200,2	5697,9	725,5	5697,9	2474,7		72,2%
27 Заамар МСҮТөв	757,2	757,2	346,2	411,1		411,1	346,1		54,3%
28 Заамар Эрчим УУГ	900,0	900,0	640,4	259,6	531,2	259,6	109,2		87,9%
29 Лүн	1422,1	1259,6	339,8	919,8		919,8	339,8		73,0%
30 Баянхангай	4860,8	4305,8	2426,3	1879,5	416,4	369,8	2009,9	1509,7	18,3%
31 Баянжаргалан	1757,6	1142,9	1142,9		444,2		698,7		38,9%
32 Баян	2766,5	2766,5	2227,1	539,4		31,0	2227,1	508,4	1,1%
33 Баяндэлгэр	2216,3	2216,3	1981,1	235,2	35,6	235,2	1945,5		12,2%
34 Аргалант	1382,5	1382,5	1382,5		269,4		1113,1		19,5%
35 Төв АЗЗА	89837,8	89837,8	6800,2	83037,6		80960,8	6800,2	2076,8	90,1%
36 ҮХЭХБ-алба	109,0	109,0	40,0	69,0			40,0	69,0	0,0%
37 Ар жанчивлан	52,9	52,9	52,9				52,9		0,0%
38 Аймгийн архив	130,4	130,4	62,8	67,6			62,8	67,6	0,0%
39 ХХААУГ	360,8	360,8	360,8		176,8		184,0		49,0%
40 Дэлгэрхаан	1692,9	1640,1	1177,1	463,0	293,3		883,8	463,0	17,9%
41 Жаргалант	1876,0	1694,8	1177,1	517,7	319,1	169,7	858,0	348,0	28,8%
42 ИБМАлба	491,0	491,0	387,1	103,9		103,9	387,1		21,2%
43 Хүүхдийн чийрэгжүүлэлтийн төв	63,5	63,5	63,5		8,1		55,4		12,8%
44 Өгөөмөр зуслан,ХТТөв	0,0	0,0							
45 зам тээвэр з/алба	80,7	80,7	80,7				80,7		0,0%
46 Түшиг./Монгол/ даатгал	108,3	108,3	108,3		108,3				100,0%
47 Чин үйлс даатгал	5412,3	5412,3	501,6	4910,7		2530,0	501,6	2380,7	46,7%
48 Нэгдсэн эмнэлэг	3652,0	1620,4	1570,1	50,3		50,3	1570,1		3,1%
49 Эрүүл мэндийн газар									
2002-оны 10-р сар	288618,9	279492,1	51312,4	228179,8	14312,7	192570,9	36999,6	35608,9	74,0%
2001-оны 10-р сар	167153,0	158847,4	46320,7	112526,7	5565,5	69963,6	40755,2	42563,1	47,5%
дүн	718054,0	547535,9	353554,1	193981,8	295350,3	169745,0	58203,8	24236,8	84,9%



Шүүхийн шийдвэр гүйцэтгэлийн тасгийн оны эхний 10 сарын мэдээгээр ажиллагаа хийгдэж байгаа 1936 гүйцэтгэх хуудсанд нийт 923,4 сая ₮-ийн төлбөр тэтгэлэг ногдов. Үүнээс 287 гүйцэтгэх хуудсанд ногдох 196,8 сая ₮-ийн материалд шүүхийн байцаан шийтгэх ажиллагаа хийгдэж, биелүүлбэл зохих 1679 гүйцэтгэх хуудасны 726,6 сая ₮-өөс 247,1 сая ₮-ийг биелүүлж, бодит биелэлтийн хувь 34,01 болов.

Бодитой биелүүлсэн 518 гүйцэтгэх хуудсаар тооцоход нэг гүйцэтгэх хуудсанд дунджаар 0,477 сая ₮ ногдлоо.

Аймгийн шүүхийн шийдвэр гүйцэтгэлийн ажлын 2002-оны 10-сарын мэдээ.

	Ажиллагаа хийгдэж байгаа материал		Хасагдах БША хийгдэж байгаа		Биелүүлбэл зохих		Бодитой биелүүлсэн		Бодит биелэлтийн хувь	Үлдэгдэл	
	Гүйцэтгэх хуудасны тоо	мян.төг	Гүйцэтгэх хуудасны тоо	мян.төг	Гүйцэтгэх хуудасны тоо	мян.төг	Гүйцэтгэх хуудасны тоо	мян.төг		Гүйцэтгэх хуудасны тоо	мян.төг
1 Шийдвэр гүйцэтгэлийн журмаар төлүүлэх нийт төлбөр тэтгэлэг бүгд	1936	923394,5	287	196795,4	1649	726599,1	518	247118,9	34,01%	1131	479480,2
Ү Банкны байгууллагад төлөх	34	85397,9			34	85397,9	7	16774,6	19,64%	27	68623,3
Ү Нийгмийн даатгалын байгууллагад төлөх	29	214379,8			29	214379,8	13	86511,3	40,35%	16	127868,5
3 Татварын болон орон нутгийн төсөвт орох	221	45937,2			221	45937,2	66	24124,7	52,52%	155	21812,5

Тайлбар: БША- Байцаан шийтгэх ажиллагаа хийгдэж байгаа

## Засаг даргын дэргэдэх Статистикийн хэлтсийн

дарга

Ж.Отгончулуун