

# Засаг даргын дэргэдэх Статистикийн хэлтэс

Н ..... танаа



Төв аймгийн эдийн засаг, нийгмийн байдлын  
тухай

## танилцуулга

(2002 оны эхний 11 сар)

**Зуунмод**

2002.12.06

## Гарчиг

• Нийгэм эдийн засгийн үзүүлэлтүүд	2-3
• Төсөв, мөнгө, зээл, хадгаламж, нийгмийн даатгал, нийгмийн халамж	4-20
• Хэрэглээний үнэ тариф, ХАА-н бүтээгдэхүүний үнэ	21-30
• Ажилгүйчүүд	31-35
• Аж үйлдвэр	36-45
• Барилга	46-47
• Холбоо	48-49
• Эрүүл мэнд	50-57
• Гэмт хэрэг	58-63
• Бусад	64-65

**Нийгэм, эдийн засгийн үндсэн үзүүлэлтүүд.**

**А**ймгийн эдийн засаг, нийгмийн зарим үндсэн үзүүлэлтүүдийг их багаар нь зэрэгцүүлсэн байдлаар гаргаж танилцуулгад оруулав.

	Хэмжих нэгж	2002 оны эхний 11 сар				
		Аймгийн дундаж	Хамгийн			
			их	бага		
Хүн амын нягтрал	хүн	1.3	Зуунмод	776.5	Баянжаргалан	0.3
			Баянчандмань	5.5	Мөнгөнморьт	0.3
			Сүмбэр	5.2	Эрдэнэ	0.4
			Борнуур	3.8	Сэргэлэн	0.6
			Жаргалант	3.3	Баян-Өнжүүл	0.6
Төрөх насны 1000 эмэгтэйд ногдох төрөлт	хүн	35	Зуунмод	60	Сэргэлэн	3
			Лүн	49	Баяндэлгэр	8
			Сүмбэр	48	Аргалант	10
			Эрдэнэсант	47	Баянөнжүүл	11
			Угтаал	44	Баянцагаан	12
1000 хүнд ногдох нас баралт	хүн	5	Баян	27	Архуст	1
			Зуунмод	7	Борнуур	1
			Эрдэнэ	7	Сэргэлэн	2
			Өндөрширээт	7	Мөнгөнморьт	2
			Баянжаргалан	7	Баянцогт	3
Хөдөлмөрийн насны 10000 хүнд ногдох ажилгүйчүүдийн тоо	хүн	179	Баянцогт	539	Баян-Өнжүүл	18
			Угтаал	482	Баяндэлгэр	22
			Цээл	330	Сүмбэр	39
			Баян	312	Мөнгөнморьт	42
			Баянхангай	308	Жаргалант	52
Амьд төрсөн 1000 хүүхдэд ногдох нас баралт	хүн	20	Баянөнжүүл	125	Жаргалант	0
			Архуст	111	Батсүмбэр	0
			Баян	48	Эрдэнэсант	0
			Зуунмод	35	Заамар	0
			Цээл	33	Лүн	0
10000 хүн тутмаас халдварт өвчнөөр өвчлөгчид	хүн	105	Зуунмод	327	Архуст	10
			Баян	170	Баяндэлгэр	19
			Аргалант	160	Борнуур	23
			Заамар	134	Дэлгэрхаан	29
			Баянөнжүүл	127	Эрдэнэсант	30
Орон нутгийн төсвийн орлогод зарлагын эзлэх хувь	%	53.39	Эрдэнэ	89.74	Дэлгэрхаан	11.28
			Заамар	64.18	Аргалант	14.03
			Мөнгөнморьт	53.06	Сүмбэр	14.06
			Сэргэлэн	45.06	Баянцогт	14.47
			Батсүмбэр	38.88	Угтаал	8.00
Нэг хүнд ногдох төсвийн зарлага	мян-төг	66.70	Мөнгөнморьт	72.45	Бүрэн	26.50
			Баяндэлгэр	68.46	Батсүмбэр	27.24
			Зуунмод	62.26	Баянөнжүүл	27.29
			Аргалант	59.24	Эрдэнэ	28.39
			Сүмбэр	56.37	Жаргалант	28.47
Нэг хүнд ногдох төсвийн орлого	мян-төг	35.61	Мөнгөнморьт	38.44	Дэлгэрхаан	3.53
			Заамар	32.28	Баянөнжүүл	5.82
			Эрдэнэ	25.48	Эрдэнэсант	5.87
			Сэргэлэн	18.58	Бүрэн	6.06
			Баян	16.28	Баянцагаан	6.33
16-гаас дээш насны 10000 хүнд ногдох гэмт хэрэг Number of offences per 10000 population of 16 and above ages	Хүн	140	Сэргэлэн	289	Батсүмбэр	41
			Алтанбулаг	274	Дэлгэрхаан	42
			Баянхангай	231	Баянцагаан	50
			Баянчандмань	226	Жаргалант	53
			Зуунмод	216	Баяндэлгэр	54

(үргэлжлэл)

	Хэмжих нэгж	2002 оны 11-р сар				
		Аймгийн дундаж	Хамгийн			
			их	бага		
1-р зэргийн гурил	төг	306	Алтанбулаг	400	Батсүмбэр	250
			Баян	360	Өндөрширээт	256
			Бүрэн	360	Баянчандмань	260
			Баянцогт	350	Баяндэлгэр	260
			Баян-өнжүүл	340	Сүмбэр	260
Хонины мах	төг	854	Батсүмбэр	1200	Дэлгэрхаан	550
			Сүмбэр	1200	Эрдэнэсант	600
			Баянчандмань	1200	Баянхангай	650
			Баян	1200	Баянцагаан	650
			Заамар	1100	Цээл	650
Үхрийн мах	төг	872	Баян	1300	Дэлгэрхаан	600
			Батсүмбэр	1200	Архуст	600
			Заамар	1100	Цээл	600
			Баянчандмань	1100	Баянхангай	650
			Борнуур	1000	Эрдэнэсант	650
Цагаан будаа	төг	443	Баянцогт	500	Баянчандмань	340
			Алтанбулаг	500	Мөнгөнморьт	375
			Борнуур	500	Зуунмод	400
			Эрдэнэсант	500	Лүн	400
			Аргалант	500	Баян	400
Хатуу чихэр	төг	1928	Цээл	2400	Баянчандмань	1350
			Сүмбэр	2300	Заамар	1500
			Жаргалант	2200	Баяндэлгэр	1600
			Дэлгэрхаан	2000	Батсүмбэр	1800
			Аргалант	2000	Өндөрширээт	1800
Шингэн сүү	төг	383	Өндөрширээт	750	Архуст	200
			Эрдэнэсант	600	Мөнгөнморьт	250
			Лүн	500	Сүмбэр	250
			Сэргэлэн	500	Баянжаргалан	250
			Баяндэлгэр	500	Баян-өнжүүл	250
Элсэн чихэр	төг	612	Заамар	750	Мөнгөнморьт	500
			Алтанбулаг	700	Зуунмод	530
			Баянхангай	700	Баянчандмань	540
			Борнуур	700	Лүн	550
			Эрдэнэсант	700	Аргалант	550
гурилан боов	төг	855	Алтанбулаг	1000	Баян	650
			Заамар	1000	Баянцогт	700
			Цээл	1000	Баянхангай	700
			Мөнгөнморьт	1000	Баяндэлгэр	700
			Угтаал	1000	Батсүмбэр	750
Төмс	төг	283	Аргалант	500	Лүн	200
			Баянцагаан	400	Сүмбэр	200
			Баян-өнжүүл	350	Бүрэн	200
			Баян	300	Борнуур	200
			Цээл	300	Эрдэнэ	250
Сонгино	төг	435	Бүрэн	600	Баяндэлгэр	300
			Мөнгөнморьт	550	Жаргалант	300
			Эрдэнэсант	500	Алтанбулаг	350
			Заамар	500	Баянжаргалан	350
			Угтаал	500	Өндөрширээт	350



# Т ө с ө в , м ө н г ө

Төсвийн орлого 2002 оны эхний 11 сард СЭЗЯ-ны шилжүүлгийн орлогыг оруулснаар **3408,3** сая, зарлага **6383,8** сая ₮ болж, төсвийн алдагдал **2975,5** сая ₮ болж байгаа бол, Аймгийн орон нутгийн төсвийн орлогоор тооцоход орлого **2249,4** сая, зарлага **6383,8** сая ₮ болж, **төсвийн алдагдал 4134,4** сая ₮ болж, төлөвлөгөө **125,7** хувь биелэгдэж, үндсэн нэрийн татварын орлогуудаас **өмчийн орлогын** төлөвлөгөө биелэгдээгүйн дээр; хүн амын орлогын албан татвараас **Хувиараа аж ахуй эрхэлсний, мал бүхий иргэний орлогын**, өмчийн орлогын албан татвараас: **үл хөдлөх хөрөнгийн, бууны татвар, бусад татвар, төлбөр хураамжаас: улсын тэмдэгтийн, ойгоос түлээ мод ашигласны, ашигт малтмалаас бусад байгалийн баялаг ашиглахад олгох эрхийн зовшоорлийн хураамжууд, түгээмэл тархацтай ашигт малтмал ашигласны төлбөр,** татварын бус орлогоос: **түрээсийн орлогын** төлөвлөгөөнүүд биелэгдсэнгүй.

Төсвийн орлогын гүйцэтгэл.  
BUDGET REVENUE OF, thous tog

Орлогын төрлүүд. Types of revenue	2001 оны мөн үсийн гүйцэтгэл	2002 оны эхний 11 сар			2002-11 % 2001-11 % хувь	Орлогод Эзлэх % 2002 он
		Төлөв- лөгөө	Гүйцэт- гэл	ТБ %		
<b>I. О Р Л О Г О - Бүгд (И+У) REVENUE -TOTAL</b>	<b>2614341,9</b>	<b>3191240,1</b>	<b>3408337,7</b>	<b>106,8%</b>	<b>130,4%</b>	<b>100,0%</b>
<b>II. Урсгал орлого (И+У) current revenue</b>	<b>2592782,5</b>	<b>3182601,4</b>	<b>3384071,6</b>	<b>106,3%</b>	<b>130,5%</b>	<b>99,3%</b>
<b>III Татварын орлого (1+2+3+4) tax revenue</b>	<b>2304317,3</b>	<b>2865962,9</b>	<b>2881131,9</b>	<b>100,5%</b>	<b>125,0%</b>	<b>84,5%</b>
<b>1. Орлогын албан татвар (1.1+1.2) Income tax</b>	<b>337812,8</b>	<b>366563,4</b>	<b>381930,6</b>	<b>104,2%</b>	<b>113,1%</b>	<b>11,2%</b>
<b>1.1. Хүн амын орлогын албан татвар Individuals Income tax</b>	<b>310515,0</b>	<b>366563,4</b>	<b>373605,0</b>	<b>101,9%</b>	<b>120,3%</b>	<b>11,0%</b>
налин, хөд-хөлс, түүнтэй ашигтай ор хувиараа аж ахуй эрхэлсний орлого	197001,1	186284,8	216808,7	116,4%	110,1%	6,4%
орлогын тухай бүр тод-х боломжгүй	3677,5	6034,2	2399,3	39,8%	65,2%	0,1%
хувийн мал бүхий иргэний орлого	32758,8	31780,7	35912,7	113,0%	109,6%	1,1%
хадгаламжийн хүүгийн орлого	77077,6	142463,7	118484,3	83,2%	153,7%	3,5%
хувьцааны ногдол ашиг, хувь хүртэгчийн бусад орлого						
<b>1.2. Аж ахуйн язгийн орлогын татвар Corporate Income tax</b>	<b>27297,8</b>	<b>8325,6</b>			<b>30,5%</b>	<b>0,2%</b>
<b>2. Өмчийн татвар Property tax</b>	<b>4821,9</b>	<b>21919,6</b>	<b>14542,8</b>	<b>66,3%</b>	<b>301,6%</b>	<b>0,4%</b>
Үл хөдлөх хөрөнгийн бууны албан татвар	1411,7	16989,6	11267,6	66,3%	798,2%	0,3%
<b>3. Дотоодын бараа үйлчилгээний татвар Domestic goods and services</b>	<b>476300,1</b>	<b>1401948,1</b>	<b>1231848,7</b>	<b>87,9%</b>	<b>258,6%</b>	<b>36,1%</b>
дотоодын (НӨАТ) Ойцгой татвар	135526,7	1297761,7	1118236,3	86,2%	825,1%	32,8%
<b>4. Тусгай зориулалтын орлого үүнээс Автотээврийн болон өөрөө явагч хэрэг- слийн албан татвар</b>	<b>87905,6</b>	<b>84702,4</b>	<b>84947,3</b>	<b>100,3%</b>	<b>96,6%</b>	<b>2,5%</b>
<b>5. Бусад албан татвар, төлбөр, хураамж Other taxes</b>	<b>1397476,9</b>	<b>990829,4</b>	<b>1167862,5</b>	<b>117,9%</b>	<b>83,6%</b>	<b>34,3%</b>
<b>а. Улсын тэмдэгтийн хураамж</b>	<b>14230,1</b>	<b>11933,3</b>	<b>11793,0</b>	<b>98,8%</b>	<b>82,9%</b>	<b>0,3%</b>
<b>б. Ашигт малтмалын нөөцийн төлбөр</b>	<b>1101543,7</b>	<b>717592,9</b>	<b>750346,3</b>	<b>104,6%</b>	<b>68,1%</b>	<b>22,0%</b>
<b>в. Газрын төлбөр</b>	<b>197441,6</b>	<b>177804,4</b>	<b>184474,4</b>	<b>103,8%</b>	<b>93,4%</b>	<b>5,4%</b>
<b>д. Ойгоос түлээ, мод ашигласны төлбөр</b>	<b>35863,0</b>	<b>43768,4</b>	<b>42654,8</b>	<b>97,5%</b>	<b>118,9%</b>	<b>1,3%</b>
<b>е. Ашигт малтмалаас бусад байгалийн баялаг ашиглахад олгох эрхийн зовшоорлийн хураамж</b>	<b>1017,4</b>	<b>468,0</b>	<b>189,5</b>	<b>40,5%</b>	<b>18,6%</b>	<b>0,0%</b>
<b>ё. Байгалийн харьцаанд хураах төлбөр</b>		<b>300,0</b>	<b>74557,4</b>			
<b>и. Агуурын нөөц ашиг-төлб, агнах барих зөв-хур</b>	<b>16340,4</b>	<b>11952,7</b>	<b>69344,0</b>	<b>580,2%</b>	<b>424,4%</b>	<b>2,0%</b>
<b>й. Түгээмэл тархацтай аш-малт-ашиг-сны төлб</b>	<b>162,5</b>	<b>718,0</b>	<b>417,4</b>	<b>58,1%</b>	<b>256,9%</b>	<b>0,0%</b>
<b>л. Рамаан ашигласны төлбөр</b>			<b>2425,6</b>			<b>0,1%</b>
<b>м. Ус ашигласны төлбөр</b>	<b>30878,2</b>	<b>26291,7</b>	<b>31660,1</b>	<b>120,4%</b>	<b>102,5%</b>	<b>0,9%</b>
<b>н. Бусад төлбөр хураамж</b>						
<b>IV. -Татварын бус орлого Non-tax revenue</b>	<b>288465,2</b>	<b>316638,5</b>	<b>502939,7</b>	<b>158,8%</b>	<b>174,4%</b>	<b>14,8%</b>
<b>а. Хувцааны ногдол ашиг</b>						
<b>б. Хуу торгуулийн орлого</b>	<b>69402,8</b>	<b>42704,7</b>	<b>95831,1</b>	<b>224,4%</b>	<b>138,1%</b>	<b>2,8%</b>
<b>в. Төсөвт газрын өөрийн орлого</b>	<b>175927,1</b>	<b>236115,4</b>	<b>281941,2</b>	<b>119,4%</b>	<b>160,3%</b>	<b>8,3%</b>
<b>г. Түрээсийн орлого</b>	<b>18021,2</b>	<b>17365,7</b>	<b>15965,9</b>	<b>91,9%</b>	<b>88,6%</b>	<b>0,5%</b>
<b>д. Бусад орлого</b>	<b>25114,1</b>	<b>20452,7</b>	<b>109201,5</b>	<b>533,9%</b>	<b>434,8%</b>	<b>3,2%</b>
<b>V. -Хөрөнгө борлуулсны орлого Capital revenue</b>	<b>21559,4</b>	<b>8638,7</b>	<b>24266,1</b>	<b>280,9%</b>	<b>112,6%</b>	<b>0,7%</b>
<b>в. Төрийн өмч худалдсаны орлого</b>	<b>21039,4</b>	<b>7477,0</b>	<b>17530,7</b>	<b>234,5%</b>	<b>83,3%</b>	<b>0,5%</b>
<b>в. Өмч хувьчлалын орлого</b>	<b>520,0</b>	<b>1161,7</b>	<b>6735,4</b>	<b>579,8%</b>	<b>1295,3%</b>	<b>0,2%</b>

Улсад төвлөрүүлдэг орлогууд.

( мян-төг )

	2002 оны эхний 11 сарын		
	төлөв - лөгөө	гүйцэт- гэл	ТБ-ийн хувь
Аж ахуйн нэгжийн орлогын албан татвар	57668,5	11774,2	20,4%
Нэмэгдсэн өртгийн албан татвар	101 800,0	64376,6	63,2%
Онцгой албан татвар	208372,2	178360	85,6%
<b>ДҮН</b>	<b>367840,7</b>	<b>254510,8</b>	<b>69,2%</b>

Нийт зарлага  
total expenditure

EXPENDITURE SECTOR	2001 оны мөн үеийн гүйцэтгэл	2002 оны эхний 11 сар			2002-11% 2001-11	Зарлагад ээлэх % 2002 он
		Төлөв- лөгөө	Гүйцэт- гэл	ТБ %		
<b>Бүх зарлагын дүн</b>	5591502,6	<b>5837391,1</b>	<b>6383760,7</b>	109,4%	<b>114,2%</b>	100,0%
<i>1.Цалин хөлө</i>	2057154,7	<b>2332107,0</b>	<b>2199303,2</b>	94,3%	<b>106,9%</b>	<b>34,45%</b>
<i>2.Нийгэмийн даатгалын шимтгэл</i>	474298,7	<b>459757,7</b>	<b>470199,8</b>	102,3%	<b>99,1%</b>	<b>7,37%</b>
<i>3.Эрүүл мэндийн даатгалын хураамж</i>	21995,6	<b>111941,2</b>	<b>69773,5</b>	62,3%	<b>317,2%</b>	<b>1,09%</b>
<i>4.Бараа үйлчилгээний бусад зардал</i>	2975273,9	<b>2794253,1</b>	<b>3579437,7</b>	128,1%	<b>120,3%</b>	<b>56,07%</b>
-гэрэл цахилгаан	191950,8	<b>183587,7</b>	<b>174911,4</b>	95,3%	<b>91,1%</b>	4,89%
-түлш халаалт	954584,8	<b>1033650,7</b>	<b>1313233,5</b>	127,0%	<b>137,6%</b>	36,69%
-тээвэр шатахуун	255289,1	<b>212475,1</b>	<b>267766,3</b>	126,0%	<b>104,9%</b>	7,48%
-шуудан холбоо	52607,5	<b>61052,6</b>	<b>74893,9</b>	122,7%	<b>142,4%</b>	2,09%
-цэвэр бохир ус	41534,2	<b>44480,9</b>	<b>50509,3</b>	113,6%	<b>121,6%</b>	1,41%
-хичээл практикийн зардал	14379,2	<b>30513,3</b>	<b>21685,3</b>	71,1%	<b>150,8%</b>	0,61%
-хоол	243974,0	<b>349115,4</b>	<b>267032,4</b>	76,5%	<b>109,5%</b>	7,46%
-эм	203350,5	<b>223948,7</b>	<b>200946,2</b>	89,7%	<b>98,8%</b>	5,61%
-нормын хувцасны зардал	26332,0	<b>39849,3</b>	<b>23510,9</b>	59,0%	<b>89,3%</b>	0,66%
-эд хогшил худалдан авах	81428,7	<b>38165,6</b>	<b>138375,3</b>	362,6%	<b>169,9%</b>	3,87%
-урсгал зардал	109896,3	<b>103028,1</b>	<b>147608,5</b>	143,3%	<b>134,3%</b>	4,12%
-байрны түрээс	1325,4	<b>1139,5</b>	<b>2058,3</b>		<b>155,3%</b>	0,06%
-ТАХ-ын нэг хүүхдийн сургалт төлбөр	60872,9		2208,3		<b>3,6%</b>	0,06%
-бусад зардал	737748,5	<b>473246,2</b>	<b>894698,1</b>	189,1%	<b>121,3%</b>	25,00%
<i>5.Татаас ба урсгал шилжүүлэг</i>	39129,5	<b>47414,6</b>	<b>51922,3</b>	109,5%	<b>132,7%</b>	<b>0,81%</b>
<i>а.Урсгал шилжүүлэг</i>	38846,0	47414,6	51922,3	109,5%	<b>133,7%</b>	0,81%
-Оюутаны тэтгэлэг						
-Нэг удаагийн тэтгэмж,урамшуулал	38846,0	47414,6	51922,3	109,5%	<b>133,7%</b>	0,81%
<b>6.Хөрөнгийн зардал ба эргэж төлөгдөх цэвэр зээл</b>	23650,2	91917,5	13124,2			0,21%
- Төсвийн хөрөнгө оруулалт		91917,5	13124,2			0,21%
- Замын сангийн хөрөнгө оруулалт						
- Их засвар	23650,2					
- Эргэж төлөгдөх цэвэр зээл						
<i>Төсөвт байгууллагын: Оны эхний</i>	13519,2		<b>19188,4</b>		141,9%	
<i>дансны үлдэгдэл :Тайлангийн хугацааы</i>	42318,8		<b>35546,9</b>		84,0%	
<i>Санхүүгийн байгууллагын : Оны эхний</i>	105200		<b>5190,2</b>		4,9%	
<i>харилцах дансны үлдэгдэл :Тайлангийн эцсийн</i>	2427,6		<b>27184,2</b>		1119,8%	
<i>Төсөвт :Өглөгийн үлдэгдэл</i>	798486		<b>362977,3</b>		45,5%	
<i>байгууллагын :Авлагын үлдэгдэл</i>	229075,4		<b>250832,5</b>		109,5%	

**Нийт зарлагаас.**  
from total EXPENDITURE

EXPENDITURE SECTOR	2001 оны мон үеийн гүйцэтгэл	2002 оны эхний 11 сар			Нийт зар- лагад ээлэх %	Зарлагад ээлэх % 2002 он
		Төлөв- лөгөө	Гүйцэт- гэл	ТБ %		
<b>01 . Нийтийн ерөнхий үйл-ний зарлага</b>	<b>1232962,0</b>	<b>978777,2</b>	<b>1279050,8</b>	130,7%	<b>20,04%</b>	100,0%
1.Цалин хөлс	412905,4	408105,2	<b>398998,3</b>	97,8%	6,25%	<b>31,2%</b>
2.Нийгмийн даатгалын шимтгэл	105448,3	87620,0	<b>98156,3</b>	112,0%	1,54%	<b>7,7%</b>
3.Эрүүл мэндийн даатгалын хураамж	4967,6	19589,0	<b>5630,2</b>	28,7%	0,09%	<b>0,4%</b>
4.Бараа үйлчилгээний бусад зардал	<b>663681,0</b>	<b>439184,7</b>	<b>752500,7</b>	171,3%	11,79%	<b>58,8%</b>
-гэрэл цахилгаан	46302,1	32584,8	<b>37296,7</b>	114,5%	0,58%	5,0%
-түлш халаалт	134912,2	124282,3	<b>196916,3</b>	158,4%	3,08%	26,2%
-тээвэр шатахуун	132088,4	92569,1	<b>113293,2</b>	122,4%	1,77%	15,1%
-шуудан холбоо	26234,7	27318,2	<b>33937,8</b>	124,2%	0,53%	4,5%
-цэвэр бохир ус	6830,0	7077,6	<b>4111,3</b>	58,1%	0,06%	0,5%
-хичээл практикийн зардал	550,3		<b>180,2</b>		0,00%	0,0%
-хоол	5838,7	2898,3	<b>4187,5</b>	144,5%	0,07%	0,6%
-эм	245,7					
-нормын хувцасны зардал	1322,9	3828,6	<b>1626,3</b>	42,5%	0,03%	0,2%
-эд хогшил худалдан авах	38881,7	7422,2	<b>69973,6</b>	942,8%	1,10%	9,3%
-урсгал зардал	47774,6	18945,5	<b>44298,2</b>	233,8%	0,69%	5,9%
-байрны түрээс	752,6		<b>204,0</b>		0,00%	0,0%
-ТАХ-ын нэг хүүхдийн сургалт төлбө	19354,2		<b>65,0</b>	#DIV/0!	0,00%	0,3%
-бусад зардал	202592,9	122258,1	<b>246410,6</b>	201,5%	3,86%	32,7%
5.Татаас ба урсгал шилжүүлэг	<b>26297,8</b>	<b>20678,3</b>	<b>23765,3</b>	114,9%	0,37%	<b>100,0%</b>
-Нэг удаагийн тэтгэмж,урамшуулал	26297,8	20678,3	<b>23765,3</b>	114,9%	0,37%	100,0%
6.Хөрөнгө оруулалт		<b>3600,0</b>				
7.Их засвар	<b>19661,9</b>					
<b>03 . Нийгмийн хэв журам аюулгүй байдал</b>	<b>342817,9</b>	<b>322110,5</b>	<b>393226,2</b>	122,1%	<b>6,16%</b>	100,0%
1.Цалин хөлс	181697,1	196793,6	<b>200768,7</b>	102,0%	3,14%	<b>51,1%</b>
2.Нийгмийн даатгалын шимтгэл	6402,6	1056,2	<b>11409,0</b>	1080,2%	0,18%	<b>2,9%</b>
3.Эрүүл мэндийн даатгалын хураамж	2420,1	9446,1	<b>2381,3</b>	25,2%	0,04%	<b>0,6%</b>
4.Бараа үйлчилгээний бусад зардал	<b>149479,6</b>	<b>106254,5</b>	<b>173509,3</b>	163,3%	2,72%	<b>44,1%</b>
-гэрэл цахилгаан	4745,5	6239,2	<b>1882,1</b>	30,2%	0,03%	1,1%
-түлш халаалт	41232,3	41649,1	<b>49696,8</b>	119,3%	0,78%	28,6%
-тээвэр шатахуун	24071,3	23582,5	<b>26717,9</b>	113,3%	0,42%	15,4%
-шуудан холбоо	5369,3	9123,8	<b>13459,5</b>	147,5%	0,21%	7,8%
-цэвэр бохир ус	2596,8	1876,8	<b>1885,5</b>	100,5%	0,03%	1,1%
-хичээл практикийн зардал			<b>60,1</b>		0,00%	0,0%
-хоол	10315,8	9320,0	<b>10825,1</b>	116,1%	0,17%	6,2%
-эм	48,3	275,0	<b>129,6</b>	47,1%	0,00%	0,1%
-нормын хувцасны зардал	1602,7	3355,6	<b>4019,1</b>	119,8%	0,06%	2,3%
-эд хогшил худалдан авах	5149,8		<b>6830,9</b>		0,11%	3,9%
-урсгал зардал	12299,5	1950,0	<b>6679,0</b>	342,5%	0,10%	3,8%
-байрны түрээс			<b>43,0</b>		0,00%	0,0%
-ТАХ-ын нэг хүүхдийн сургалт төлбө	850,0		<b>60,0</b>		0,00%	1,2%
-бусад зардал	41198,3	8882,5	<b>51220,7</b>	576,6%	0,80%	29,5%
5.Татаас ба урсгал шилжүүлэг	<b>2818,5</b>	<b>8560,1</b>	<b>5157,9</b>	60,3%	0,08%	<b>1,3%</b>
-Нэг удаагийн тэтгэмж,урамшуулал	2818,5	8560,1	<b>5157,9</b>	60,3%	0,08%	100,0%
6.Хөрөнгө оруулалт						
7.Их засвар						

**Нийт зарлагаас.**  
from total EXPENDITURE

EXPENDITURE SECTOR	2001 оны мөн үеийн гүйцэтгэл	2001 оны эхний 11 сар			Нийт зар- лагал эзлэх %	Зарлагад эзлэх % 2002 он
		Төлөв- лөгөө	Гүйцэт- гэл	ТБ %		
<b>04 . Боловсрол</b>	<b>2032875,5</b>	<b>2446128,4</b>	<b>2469322,8</b>	100,9%	<b>38,68%</b>	100,0%
1.Цалин хөлс	914538,2	1059185,8	<b>982359,1</b>	92,7%	<b>15,39%</b>	<b>39,8%</b>
2.Нийгмийн даатгалын шимтгэл	216603,7	227905,8	<b>249175,5</b>	109,3%	<b>3,90%</b>	<b>10,1%</b>
3.Эрүүл мэндийн даатгалын хураамж	9299,1	50840,9	<b>11565,2</b>	22,7%	<b>0,18%</b>	<b>0,5%</b>
4.Бараа үйлчилгээний бусад зардал	<b>885841,4</b>	<b>1041357,6</b>	<b>1201761,7</b>	115,4%	<b>18,83%</b>	<b>48,7%</b>
-гэрэл цахилгаан	74531,2	70329,3	<b>65091,6</b>	92,6%	<b>1,02%</b>	5,4%
-түлш халаалт	502286,6	567248,3	<b>756429,4</b>	133,4%	<b>11,85%</b>	62,9%
-тэвэр шатахуун	9990,2	8882,5	<b>25803,4</b>	290,5%	<b>0,40%</b>	2,1%
-шуудан холбоо	6339,1	5302,4	<b>5112,7</b>	96,4%	<b>0,08%</b>	0,4%
-цэвэр бохир ус	12265,8	15638,0	<b>22781,8</b>	145,7%	<b>0,36%</b>	1,9%
-хичээл практикийн зардал	9594,1	30513,3	<b>19340,1</b>	63,4%	<b>0,30%</b>	1,6%
-хоол	116307,9	220752,6	<b>154693,2</b>	70,1%	<b>2,42%</b>	12,9%
-эм	150,6	332,7	<b>226,0</b>	67,9%	<b>0,00%</b>	0,0%
-нормын хувцасны зардал	2271,4	9734,7	<b>7287,2</b>	74,9%	<b>0,11%</b>	0,6%
-эд хогшил худалдан авах	7926,7	15225,0	<b>22787,6</b>	149,7%	<b>0,36%</b>	1,9%
-урсгал зардал	20429,2	48244,3	<b>39728,0</b>	82,3%	<b>0,62%</b>	3,3%
-байрны түрээс			<b>154,1</b>		<b>0,00%</b>	0,0%
-ТАХ-ын нэг хүүхдийн сургалт төлбө	31694,0		<b>2083,3</b>		<b>0,03%</b>	18,4%
-бусад зардал	92054,6	49154,5	<b>80243,3</b>	163,2%	<b>1,26%</b>	6,7%
5.Татаас ба урсгал шилжүүлэг	<b>2604,8</b>	<b>10938,3</b>	<b>11337,1</b>	103,6%	<b>0,18%</b>	<b>100,0%</b>
-Нэг удаагийн тэтгэмж,урамшуулал	2604,8	10938,3	<b>11337,1</b>	103,6%	<b>0,18%</b>	100,0%
6.Хөрөнгө оруулалт		<b>55900,0</b>	<b>13124,2</b>		<b>0,21%</b>	0,5%
7.Их засвар	<b>3988,3</b>					
<b>05 . Эрүүл мэнд</b>	<b>1256742,7</b>	<b>1423707,6</b>	<b>1399642,8</b>	98,3%	<b>21,93%</b>	<b>100,0%</b>
1.Цалин хөлс	417294,0	483146,0	<b>447049,8</b>	92,5%	<b>7,00%</b>	<b>31,9%</b>
2.Нийгмийн даатгалын шимтгэл	113607,3	104212,2	<b>70233,0</b>	67,4%	<b>1,10%</b>	<b>5,0%</b>
3.Эрүүл мэндийн даатгалын хураамж	3020,2	23191,0	<b>47595,6</b>	205,2%	<b>0,75%</b>	<b>3,4%</b>
4.Бараа үйлчилгээний бусад зардал	<b>718120,9</b>	<b>775607,7</b>	<b>827811,0</b>	106,7%	<b>12,97%</b>	<b>59,1%</b>
-гэрэл цахилгаан	50082,2	56738,0	<b>56885,0</b>	100,3%	<b>0,89%</b>	6,9%
-түлш халаалт	153500,9	176721,7	<b>184391,2</b>	104,3%	<b>2,89%</b>	22,3%
-тэвэр шатахуун	77186,6	73723,9	<b>88698,9</b>	120,3%	<b>1,39%</b>	10,7%
-шуудан холбоо	8503,2	9577,3	<b>11375,7</b>	118,8%	<b>0,18%</b>	1,4%
-цэвэр бохир ус	14609,6	15032,8	<b>18579,1</b>	123,6%	<b>0,29%</b>	2,2%
-хичээл практикийн зардал	4214,5		<b>229,0</b>		<b>0,00%</b>	0,0%
-хоол	97643,8	104502,5	<b>84541,1</b>	80,9%	<b>1,32%</b>	10,2%
-эм	202753,9	222452,2	<b>200375,1</b>	90,1%	<b>3,14%</b>	24,2%
-нормын хувцасны зардал	20444,0	20492,2	<b>9615,5</b>	46,9%	<b>0,15%</b>	1,2%
-эд хогшил худалдан авах	14261,5	9348,8	<b>26728,3</b>	285,9%	<b>0,42%</b>	3,2%
-урсгал зардал	18677,3	18810,1	<b>41590,5</b>	221,1%	<b>0,65%</b>	5,0%
-байрны түрээс	572,8		<b>533,2</b>		<b>0,01%</b>	0,1%
-ТАХ-ын нэг хүүхдийн сургалт төлбө	6247,0					
-бусад зардал	49423,6	68208,2	<b>104268,4</b>	152,9%	<b>1,63%</b>	12,6%
5.Татаас ба урсгал шилжүүлэг	<b>4700,3</b>	<b>5133,2</b>	<b>6953,4</b>	135,5%	<b>0,11%</b>	<b>100,0%</b>
-Нэг удаагийн тэтгэмж,урамшуулал	4700,3	5133,2	<b>6953,4</b>	135,5%	<b>0,11%</b>	100,0%
6.Хөрөнгө оруулалт		<b>32417,5</b>				
7.Их засвар						
8. ЭМД-аас санхүүжсэн зардал	358113,4	<b>398669,7</b>	<b>391315,0</b>	98,2%	<b>6,13%</b>	<b>28,0%</b>



**Нийт зарлагаас.**  
from total EXPENDITURE

EXPENDITURE SECTOR	2001 оны мөн үеийн гүйцэтгэл	2002 оны эхний 11 сар			Нийт зар- лагад ээлэх %	Зарлагад ээлэх % 2002 он
		Төлөв- лөгөө	Гүйцэт- гэл	ТБ %		
<b>06 . Нийгмийн даатгал,нийгмийн халамж</b>	<b>12955,4</b>	<b>16004,9</b>	<b>16712,7</b>	104,4%	0,262%	<b>100,0%</b>
1.Цалин хөлс	3808,5	6799,0	<b>5590,8</b>	82,2%	0,088%	<b>33,5%</b>
2.Нийгмийн даатгалын шимтгэл	650,8	965,6	<b>1233,0</b>	127,7%	0,019%	<b>7,4%</b>
3.Эрүүл мэндийн даатгалын хураамж	6,8	326,4				
4.Бараа үйлчилгээний бусад зардал	<b>8273,7</b>	<b>7522,9</b>	<b>9562,2</b>	127,1%	0,150%	<b>57,2%</b>
-гэрэл цахилгаан	600,0	546,0	<b>215,4</b>	39,5%	0,003%	2,3%
-түлш халаалт	2008,7	2462,0	<b>3191,8</b>	129,6%	0,050%	33,4%
-тээвэр шатахуун	606,7	390,0	<b>531,4</b>	136,3%	0,008%	5,6%
-шуудан холбоо	639,5	730,0	<b>728,8</b>	99,8%	0,011%	7,6%
-цэвэр бохир ус	404,7	862,4	<b>825,1</b>	95,7%	0,013%	8,6%
-хичээл практикийн зардал						
-хоол	1885,1	1642,0	<b>2041,5</b>	124,3%	0,032%	21,3%
-эм						
-нормын хувцасны зардал						
-эд хогшил худалдан авах	260,0					
-урсгал зардал	95,8	61,0	<b>365,0</b>		0,006%	3,8%
-байрны түрээс			<b>60,0</b>		0,001%	0,6%
-ТАХ-ын нэг хүүхдийн сургалт төлбөг	693,0					
-бусад зардал	1080,2	829,5	<b>1603,2</b>	193,3%	0,025%	16,8%
5.Татаас ба урсгал шилжүүлэг	<b>215,6</b>	<b>391,0</b>	<b>326,7</b>	83,6%	0,005%	<b>100,0%</b>
-Нэг удаагийн тэтгэмж,урамшуулал	215,6	391,0	<b>326,7</b>	83,6%	0,005%	100,0%
6.Хөрөнгө оруулалт						
7.Их засвар						
<b>07. Орон сууц,нийтийн аж ахуй</b>	<b>24792,7</b>	<b>21231,1</b>	<b>21213,5</b>	99,9%	0,332%	<b>100,0%</b>
1.Гудамжны гэрэлтүүлэг цэвэрлэгээ	24792,7	21231,1	<b>21213,5</b>	99,9%	0,332%	100,0%
2.Ундааны цэвэр усны хангамж						
<b>08 . Амралт,спорт,соёл урлаг</b>	<b>266473,4</b>	<b>301938,6</b>	<b>283887,9</b>	94,0%	4,447%	<b>100,0%</b>
1.Цалин хөлс	65039,6	91426,5	<b>73728,0</b>	80,6%	1,155%	<b>26,0%</b>
2.Нийгмийн даатгалын шимтгэл	16541,3	19877,0	<b>17271,8</b>	86,9%	0,271%	<b>6,1%</b>
3.Эрүүл мэндийн даатгалын хураамж	545,8	4388,5	<b>727,3</b>	16,6%	0,011%	<b>0,3%</b>
4.Бараа үйлчилгээний бусад зардал	<b>183594,3</b>	<b>185812,9</b>	<b>191515,1</b>	103,1%	3,000%	<b>67,5%</b>
-гэрэл цахилгаан	13944,6	15004,9	<b>11851,5</b>	79,0%	0,186%	6,2%
-түлш халаалт	110181,6	110836,0	<b>110088,2</b>	99,3%	1,725%	57,5%
-тээвэр шатахуун	3148,4	3671,0	<b>4211,7</b>	114,7%	0,066%	2,2%
-шуудан холбоо	2295,9	1849,0	<b>1662,3</b>	89,9%	0,026%	0,9%
-цэвэр бохир ус	4624,5	3808,5	<b>1951,3</b>	51,2%	0,031%	1,0%
-хичээл практикийн зардал	20,3		<b>164,6</b>		0,003%	0,1%
-хоол	9482,7	10000,0	<b>8494,0</b>	84,9%	0,133%	4,4%
-эм			<b>86,3</b>		0,001%	0,0%
-нормын хувцасны зардал	374,0	2106,2	<b>911,8</b>	43,3%	0,014%	0,5%
-эд хогшил худалдан авах	5768,5	4819,6	<b>8894,0</b>	184,5%	0,139%	4,6%
-урсгал зардал	3734,9	12142,2	<b>11556,4</b>	95,2%	0,181%	6,0%
-байрны түрээс		1139,5				
-ТАХ-ын нэг хүүхдийн сургалт төлбөг	1280,9					
-бусад зардал	28738,0	20436,0	<b>31643,0</b>	154,8%	0,496%	16,5%
5.Татаас ба урсгал шилжүүлэг	<b>752,4</b>	<b>433,7</b>	<b>645,7</b>	148,9%	0,010%	<b>100,0%</b>
- Оюутаны тэтгэлэг	752,4	433,7	<b>645,7</b>	148,9%	0,010%	100,0%
6.Хөрөнгө оруулалт						
7.Их засвар						

**Нийт зарлагаас.**  
from total EXPENDITURE

EXPENDITURE SECTOR	2001 оны мөн үеийн гүйцэтгэл	2002 оны эхний 11 сар			Нийт зар- лагал ээлэх %	Зарлагд ээлэх % 2002 он
		Төлөв- лөгөө	Гүйцэт- гэл	ТБ %		
<b>10. Ходоо аж ахуй, ой агнуур</b>	<b>49211,8</b>	<b>57500,4</b>	<b>60433,1</b>	105,1%	<b>0,947%</b>	100,0%
1.Цалин хөлс	14125,0	17799,3	<b>17248,0</b>	96,9%	0,270%	<b>28,5%</b>
2.Нийгмийн даатгалын шимтгэл	3638,5	3844,9	<b>4792,0</b>	124,6%	0,075%	<b>7,9%</b>
3.Эрүүл мэндийн даатгалын хураамж		854,4				
4.Бараа үйлчилгээний бусад зардал	<b>29991,7</b>	<b>33721,8</b>	<b>37584,2</b>	111,5%	0,589%	<b>62,2%</b>
-гэрэл цахилгаан	684,9	800,8	<b>763,6</b>	95,4%	0,012%	2,0%
-түлш халаалт	5315,4	7617,0	<b>8317,9</b>	109,2%	0,130%	22,1%
-тээвэр шатахуун	4020,0	4547,4	<b>3611,3</b>	79,4%	0,057%	9,6%
-шуудан холбоо	972,6	999,9	<b>1055,9</b>	105,6%	0,017%	2,8%
-цэвэр бохир ус	150,3	184,8	<b>299,2</b>	161,9%	0,005%	0,8%
-хичээл практикийн зардал						
-хоол						
-эм	152,0	888,8	<b>129,2</b>	14,5%	0,002%	0,3%
-нормын хувцасны зардал		134,0				
-эд хогшил худалдан авах	5975,0		<b>3,6</b>		0,000%	0,0%
-урсгал зардал	4833,3	1875,0	<b>1962,2</b>		0,031%	5,2%
-байрны түрээс						
-ТАХ-ын нэг хүүхдийн сургалт төлбө						
-бусад зардал	7888,2	16674,1	<b>21441,3</b>	128,6%	0,336%	57,0%
5.Татаас ба урсгал шилжүүлэг	<b>1456,6</b>	<b>1280,0</b>	<b>808,9</b>	63,2%	0,013%	<b>100,0%</b>
-Нэг удаагийн тэтгэмж,урамшуулал	1456,6	1280,0	<b>808,9</b>	63,2%	0,013%	100,0%
6.Хөрөнгө оруулалт						
7.Их засвар						
<b>12. Тээвэр ,Холбоо</b>						
1. Хотын нийтийн тээврийн зардал						
<b>13.. Байгаль хамгаалах болон ус цаг уур</b>	<b>53073,7</b>	<b>76770,8</b>	<b>80077,3</b>	104,3%	<b>1,254%</b>	100,0%
1.Цалин хөлс	34552,8	43433,3	<b>44598,5</b>	102,7%	0,699%	<b>55,7%</b>
2.Нийгмийн даатгалын шимтгэл	7616,3	9382,6	<b>9898,3</b>	105,5%	0,155%	<b>12,4%</b>
3.Эрүүл мэндийн даатгалын хураамж	1736,0	2084,8	<b>1873,9</b>	89,9%	0,029%	<b>2,3%</b>
4.Бараа үйлчилгээний бусад зардал	<b>9168,6</b>	<b>21870,1</b>	<b>23706,6</b>	108,4%	0,371%	<b>29,6%</b>
-гэрэл цахилгаан	646,3	1019,7	<b>771,3</b>	75,6%	0,012%	3,3%
-түлш халаалт	485,1	1834,3	<b>1573,3</b>	85,8%	0,025%	6,6%
-тээвэр шатахуун	921,4	2490,6	<b>1584,9</b>	63,6%	0,025%	6,7%
-шуудан холбоо	1653,3	3837,0	<b>4805,7</b>	125,2%	0,075%	20,3%
-цэвэр бохир ус	52,5					
-хичээл практикийн зардал						
-хоол						
-эм						
-нормын хувцасны зардал	81,0	198,0	<b>51,0</b>	25,8%	0,001%	0,2%
-эд хогшил худалдан авах						
-урсгал зардал	160,8	1000,0	<b>677,0</b>		0,011%	2,9%
-байрны түрээс						
-ТАХ-ын нэг хүүхдийн сургалт төлбө	721,8					
-бусад зардал	4446,4	11490,5	<b>14243,4</b>	124,0%	0,223%	60,1%
5.Татаас ба урсгал шилжүүлэг						
-Нэг удаагийн тэтгэмж,урамшуулал						
6.Хөрөнгө оруулалт						
7.Их засвар						

**Нийт зарлагаас.**  
from total EXPENDITURE

EXPENDITURE SECTOR	2001 оны мөн үеийн гүйцэтгэл	2002 оны эхний 11 сар			Нийт зар- лагал эзлэх %	Зарлагд ээлэх % 2002 он
		Төлөв- лөгөө	Гүйцэт- гэл	ТБ %		
<b>14. Эдийн засгийн бусад</b>	<b>43725,3</b>	<b>44803,9</b>	<b>65529,0</b>	146,3%	<b>1,026%</b>	100,0%
1.Цалин хөлс	13194,1	25418,3	<b>28962,0</b>	113,9%	0,454%	<b>44,2%</b>
2.Нийгмийн даатгалын шимтгэл	3789,9	4893,4	<b>8030,9</b>	164,1%	0,126%	<b>12,3%</b>
3.Эрүүл мэндийн даатгалын хураамж		1220,1				
4.Бараа үйлчилгээний бусад зардал	<b>26457,8</b>	<b>13272,1</b>	<b>25608,8</b>	193,0%	0,401%	<b>39,1%</b>
-гэрэл цахилгаан	414,0	325,0	<b>154,2</b>	47,4%	0,002%	0,6%
-түлш халаалт	4662,0	1000,0	<b>2628,6</b>	262,9%	0,041%	10,3%
-тээвэр шатахуун	3256,1	2618,1	<b>3313,6</b>	126,6%	0,052%	12,9%
-шүүдэн холбоо	599,9	2315,0	<b>2755,5</b>	119,0%	0,043%	10,8%
-цэвэр бохир ус			<b>76,0</b>		0,001%	0,3%
-хичээл практикийн зардал			<b>1711,3</b>		0,027%	6,7%
-хоол	2500,0		<b>2250,0</b>		0,035%	8,8%
-эм						
-нормын хувцасны зардал	236,0					
-эд хогшил худалдан авах	3205,5	1350,0	<b>3157,3</b>	233,9%	0,049%	12,3%
-урсгал зардал	1890,9		<b>752,2</b>		0,012%	2,9%
-байрны түрээс			<b>1064,0</b>		0,017%	4,2%
-ТАХ-ын нэг хүүхдийн сургалт төлбөр	32,0					
-бусад зардал	9661,4	5664,0	<b>7746,1</b>	136,8%	0,121%	30,2%
5.Татаас ба урсгал шилжүүлэг	<b>283,5</b>		<b>2927,3</b>		0,046%	<b>100,0%</b>
-Нэг удаагийн тэтгэмж,урамшуулал	283,5		<b>2927,3</b>		0,046%	100,0%
6.Хөрөнгө оруулалт						
7.Их засвар						
<b>14. Ангилалдаагүй зардал</b>	<b>275872,2</b>	<b>148417,7</b>	<b>314664,6</b>	212,0%	<b>4,929%</b>	100,0%
1. Нөөц хөрөнгө	29956,8	<b>60590,2</b>	<b>31891,2</b>	52,6%	0,500%	10,1%
2.Хуваарилагдаагүй зардал	245915,4	<b>87827,5</b>	<b>282773,4</b>	322,0%	4,430%	89,9%

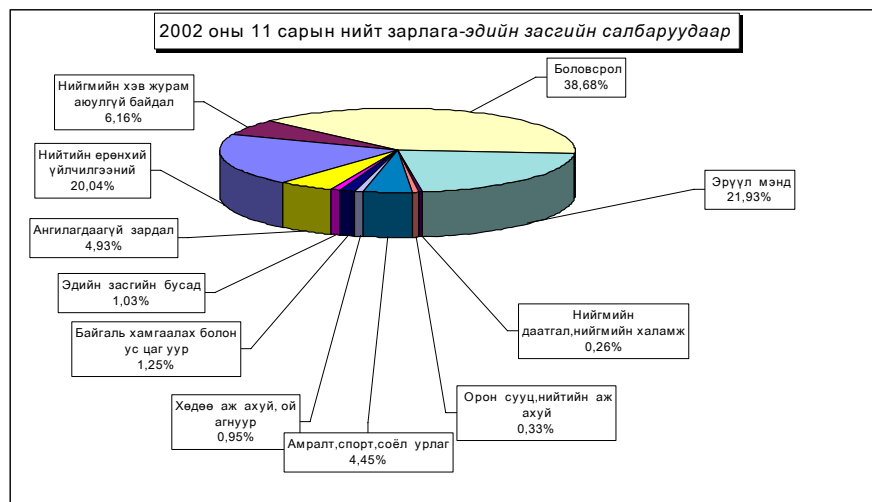

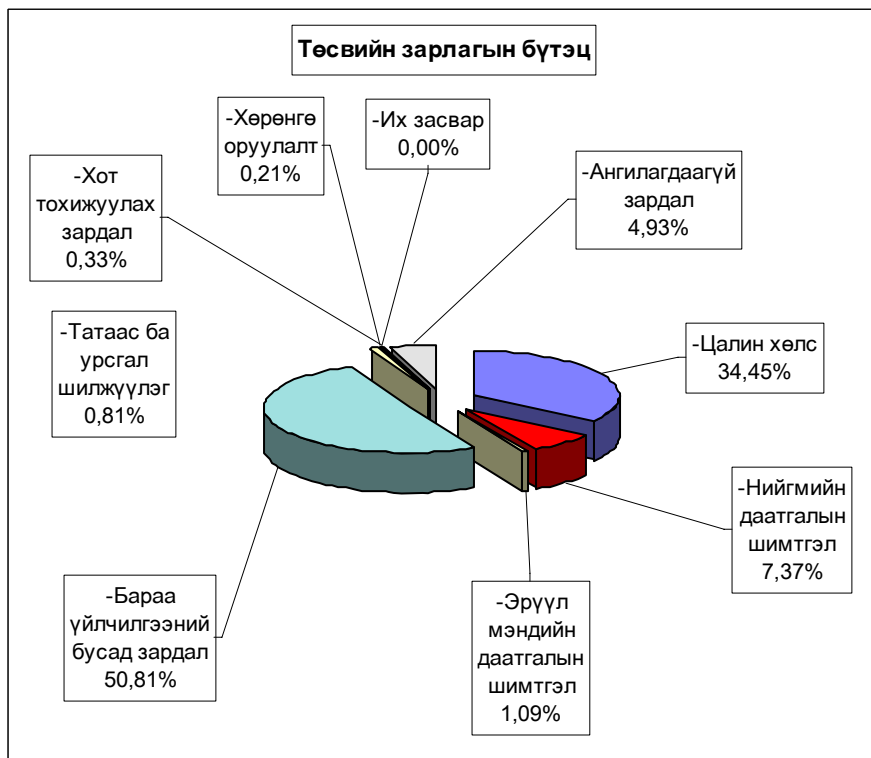
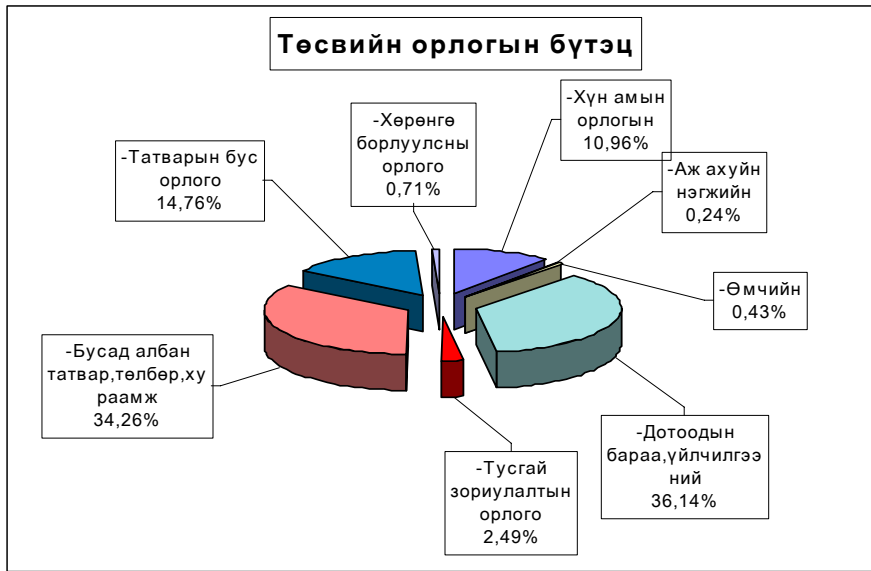

Орон нутгийн төсвийн орлого 1167,2 сая ₮, зарлага 4195,6 сая ₮ болж, орлогын төлөвлөгөө 128,7%-иар биелэгдэж, орлогоос давсан зарлага 3028,5 сая ₮ боллоо.

Орон нутгийн төсвийн орлогын төлөвлөгөөг дүнгээр нь Цээл, Эрдэнсант, Баянцогт, Аргалант, Баян-Өнжүүл, Дэлгэрхаан, Бүрэн сумд 14994,5 мянгаас 855,6 мянган ₮-өөр тасалдууллаа.

Орон нутгийн төсвийн орлого, зарлагыг сумдаар  
LOCAL BUDGET, EXPENDITURE SOMS, as of first 11 months, thous tog

/мян,₮/

Soms	ОРЛОГО, REVENUE				ЗАРЛАГА, EXPENDITURE			НИЙТ ДҮНД ЭЗЛЭХ ХУВЬ		Орлогыг Зарлагад
	Жилийн эхнээс				Жилийн эхнээс			Орлогод	Зарлагад	
	Төлөвлөгөө	Гүйцэтгэл	үүнээс 2001 оны дутуу	ТБ хувь	Төлөвлөгөө	Гүйцэтгэл	ТБ хувь			
АБ	25876,7	<b>31684,3</b>	930,8	122,4%	108601,8	<b>104351,1</b>	96,1%	0,93%	1,63%	30,36%
АР	19339,4	<b>16096,0</b>	2546,9	83,2%	113918,5	<b>114752,0</b>	100,7%	0,47%	1,80%	14,03%
АТ	12490,0	<b>13996,2</b>	3083,2	112,1%	79093,8	<b>83598,0</b>	105,7%	0,41%	1,31%	16,74%
БС	46947,5	<b>68327,0</b>	22074,8	145,5%	166016,3	<b>175725,4</b>	105,8%	2,00%	2,75%	38,88%
БА	20906,2	<b>35526,8</b>	10643,3	169,9%	98783,1	<b>102775,2</b>	104,0%	1,04%	1,61%	34,57%
БД	12664,3	<b>24000,0</b>	468,2	189,5%	96484,1	<b>108779,7</b>	112,7%	0,70%	1,70%	22,06%
БЖ	7608,1	<b>26335,3</b>	946,6	346,1%	85539,0	<b>101971,8</b>	119,2%	0,77%	1,60%	25,83%
БӨ	18545,1	<b>15521,4</b>	1648,7	83,7%	80395,6	<b>72777,1</b>	90,5%	0,46%	1,14%	21,33%
БХ	16471,0	<b>18696,8</b>	333,4	113,5%	87235,1	<b>80417,0</b>	92,2%	0,55%	1,26%	23,25%
БЦ	16579,7	<b>17812,3</b>	5687,0	107,4%	85805,8	<b>85879,0</b>	100,1%	0,52%	1,35%	20,74%
БТ	23671,8	<b>17298,3</b>	405,2	73,1%	112932,0	<b>119569,7</b>	105,9%	0,51%	1,87%	14,47%
БЧ	22403,0	<b>33554,5</b>	8601,1	149,8%	149073,1	<b>176483,7</b>	118,4%	0,98%	2,76%	19,01%
БН	25871,1	<b>34556,0</b>	18411,1	133,6%	148187,8	<b>154342,4</b>	104,2%	1,01%	2,42%	22,39%
БҮ	23294,4	<b>22438,8</b>	2091,3	96,3%	95621,5	<b>98078,7</b>	102,6%	0,66%	1,54%	22,88%
ДХ	10750,2	<b>8488,4</b>	279,8	79,0%	78795,2	<b>75253,1</b>	95,5%	0,25%	1,18%	11,28%
ЖА	40201,7	<b>52778,7</b>	18030,9	131,3%	178008,0	<b>173196,9</b>	97,3%	1,55%	2,71%	30,47%
ЗА	145172,3	<b>181007,9</b>	18743,0	124,7%	249180,1	<b>282019,0</b>	113,2%	5,31%	4,42%	64,18%
ЛҮ	25967,6	<b>31569,2</b>	11188,7	121,6%	129825,1	<b>132220,5</b>	101,8%	0,93%	2,07%	23,88%
ММ	22897,0	<b>83417,2</b>	1058,6	364,3%	103364,7	<b>157218,1</b>	152,1%	2,45%	2,46%	53,06%
ӨШ	16007,9	<b>17456,0</b>	1201,8	109,0%	91814,1	<b>96704,4</b>	105,3%	0,51%	1,51%	18,05%
СҮ	13673,4	<b>14497,8</b>	1813,5	106,0%	98891,1	<b>100245,0</b>	101,4%	0,43%	1,57%	14,46%
СЭ	33645,5	<b>40650,1</b>	13696,3	120,8%	90287,8	<b>90208,9</b>	99,9%	1,19%	1,41%	45,06%
УГ	25721,2	<b>25994,3</b>	1762,9	101,1%	152786,4	<b>167653,4</b>	109,7%	0,76%	2,63%	15,50%
ЦЭ	40409,0	<b>25414,5</b>	3751,1	62,9%	152218,2	<b>151619,9</b>	99,6%	0,75%	2,38%	16,76%
ЭР	34137,6	<b>85735,5</b>	14073,0	251,1%	116178,6	<b>95538,6</b>	82,2%	2,52%	1,50%	89,74%
ЭС	40609,3	<b>33755,1</b>	3152,6	83,1%	171928,5	<b>167013,7</b>	97,1%	0,99%	2,62%	20,21%
ЗМ	165305,0	<b>190624,6</b>	103825,6	115,3%	719585,1	<b>927237,9</b>	128,9%	5,59%	14,52%	20,56%
ТӨ	882126,0	<b>1082188,4</b>	103,5	122,7%	1996841,0	<b>2188130,5</b>	109,6%	31,75%	34,28%	49,46%
ОНД	907166,0	1167233,0	<b>270449,4</b>	128,7%	<b>3840550,4</b>	<b>4195630,2</b>	109,2%	34,25%	65,72%	27,82%
ШО	1401948,1	<b>1158916,3</b>	x	82,7%	x	x	x	x	x	x
<b>ДҮН</b>	<b>3191240,1</b>	<b>3408337,7</b>	<b>270552,9</b>	<b>106,8%</b>	<b>5837391,4</b>	<b>6383760,7</b>	<b>109,4%</b>	<b>100,0%</b>	<b>100,0%</b>	<b>53,39%</b>

Тайлбар:

ТӨ - төвлөрсөн

ОНД - Орон нутгийн орлогын дүн

ШО - Шилжүүлгийн орлого (СЭЗЯ-наас ирүүлсэн)

ХТД - Хүү торгуулийн дансаар орсон дүн

Орон нутгийн төсвийн орлогын гол нэр төрөл сумдаар

LOCAL BUDGET SOMS, as of first 11 months, thous tog

/мян,₮/

Soms	Хүн амын орлогын албан татвар		Аж ахуйн нэгжийн урьд оны дугуу	Өмчийн		АБӨЯХ-ийн татвар		Бусад татвар, хураамжууд		Татварын бус орлогууд		Хөрөнгийн орлого		НӨАТ, Онцгой (Урьд оны дугуу)
				тө	гүй	тө	гүй	тө	гүй	тө	гүй	тө	гүй	
	тө	гүй		тө	гүй	тө	гүй	тө	гүй	тө	гүй	тө	гүй	
АБ	13452,1	13339,8		589,7	209,5	3697,0	3115,6	4877,9	12714,4	3260,0	2305,0			
АР	4960,0	5277,1		576,6	118,0	1411,8	1239,3	6496,0	4242,4	5095,0	5219,2	800,0		
АТ	4620,0	3587,2	61,2	404,0	317,4	1500,0	1371,7	2030,0	6009,8	3936,0	2648,9			
БС	7099,0	11740,6	799,9	331,1	367,2	2635,0	3476,6	19285,9	16638,9	17596,5	19944,7		517,0	14842,1
БА	6330,0	10323,6	62,8	156,2	210,4	1500,0	1501,6	9560,0	20277,0	3360,0	3151,4			
БД	4480,0	4760,3		242,0	189,1	1250,0	1324,3	1335,0	6823,7	4357,3	9482,6	1000,0	1420,0	
БЖ	4580,0	8856,3	64,9	73,1	74,0	1300,0	1579,1	455,0	13113,2	1200,0	2167,8		480,0	
БӨ	12835,3	9651,9		159,5	208,7	1900,0	2032,3	2034,0	1461,5	1616,3	2067,0		100,0	
БХ	6630,0	5364,0	17,0	90,0	71,0	900,0	1094,4	2071,0	1888,1	6780,0	10262,3			
БЦ	6467,5	6097,0		204,6	235,2	2225,2	1859,8	4956,4	7351,3	2484,0	2269,0	242,0		
БТ	7701,6	5706,4		837,0	152,3	2529,2	1363,7	9181,1	7203,4	3422,9	2772,5		100,0	
БЧ	7704,0	7395,2	444,8	360,0	437,4	2424,0	3332,7	6190,0	4230,8	5225,0	12753,1	500,0		4960,5
БН	10912,0	8490,4	245,2	251,7	159,4	2473,4	3623,4	9811,0	9458,9	2423,0	4951,1		187,4	7440,2
БҮ	13670,7	9709,2	55,3	364,0	304,0	4189,7	3550,6	1896,0	5021,4	3174,0	3798,3			
ДХ	4772,9	3718,2	34,0	220,0	64,0	723,0	549,2	2166,3	572,9	2308,0	2817,6	560,0	732,5	
ЖА	8841,2	8407,1	685,8	1049,0	695,8	5667,5	6698,4	18164,0	13989,6	6480,0	4982,2			17319,8
ЗА	50936,8	54591,8	422,7	1966,0	2958,2	9200,0	10850,0	78616,7	103079,3	4452,8	9105,9			
ЛҮ	17180,6	15656,8	1503,5	276,0	695,9	2600,0	3189,2	2511,0	2690,0	3200,0	5376,3	200,0	200,0	2257,5
ММ	6314,1	6332,8	282,9	417,0	121,0	1550,0	1603,2	13315,9	71962,0	1300,0	3115,3			
ӨШ	10384,0	11232,1	7,1	344,0	410,4	2445,9	2557,4	979,0	1309,0	1655,0	1836,0	200,0	104,0	
СҮ	3917,4	4114,5	352,2	643,0	126,0	2043,0	2057,1	4250,0	2542,1	2610,0	4675,9	210,0	630,0	
СЭ	8008,6	2786,1		425,0	111,6	1061,8	2740,2	22362,6	33766,6	1337,5	1245,6	450,0		
УТ	7947,2	7924,6	73,0	341,0	178,0	3000,0	3038,7	9715,0	8988,5	4718,0	4766,5		1025,0	
ЦЭ	12822,0	8960,2	2282,4	472,0	114,0	4200,0	3678,1	14540,0	5673,1	6250,0	4706,7	2125,0		
ЭР	8613,8	13017,0	510,0	292,0	285,7	2340,0	2232,9	15558,0	52484,1	7333,8	10515,8		3881,0	2809,0
ЭС	18690,4	14156,3	25,9	847,0	270,4	4797,7	4119,9	8324,2	10193,1	6550,0	4760,5	1400,0	229,0	
ЗМ	96692,2	112408,5	291,5	9988,1	5458,2	15138,2	11167,9	8138,5	7168,5	34396,3	29678,9	951,7	1147,8	23303,3
<b>ТӨВ</b>			103,5					712008,9	737008,9	170117,1	331563,6		13512,4	
<b>ДҮН</b>	<b>366563,4</b>	<b>373605,0</b>	<b>8325,6</b>	<b>21919,6</b>	<b>14542,8</b>	<b>84702,4</b>	<b>84947,3</b>	<b>990829,4</b>	<b>1167862,5</b>	<b>316638,5</b>	<b>502939,7</b>	<b>8638,7</b>	<b>24266,1</b>	<b>72932,4</b>

**Төсвийн зарлагыг сумдаар**  
EXPENDITURE SOMS, as of first 11 months, thous tog

/мян,₮/

Soms	З А Р Л А Г А, EXPENDITURE		НИЙТ ЗАРЛАГААС				Сумдад өгсөн дотац
	Жилийн эхнээс		Цалин	Зарлагад эзлэх %	НДШ, ЭМД	бараа үйлч бусал	
	Төлөвлөгөө	Гүйцэтгэл					
АБ	108601,8	<b>104351,1</b>	<b>41327,8</b>	39,60%	<b>10501,9</b>	<b>52521,4</b>	<b>80588,7</b>
АР	113918,5	<b>114752,0</b>	<b>37865,3</b>	33,00%	<b>10223,6</b>	<b>66663,1</b>	<b>94526,2</b>
АТ	79093,8	<b>83598,0</b>	<b>37604,4</b>	44,98%	<b>9666,3</b>	<b>36327,3</b>	<b>64140,3</b>
БС	166016,3	<b>175725,4</b>	<b>77980,3</b>	44,38%	<b>20767,2</b>	<b>76977,9</b>	<b>112567,8</b>
БА	98783,1	<b>102775,2</b>	<b>40712,4</b>	39,61%	<b>12335,9</b>	<b>49726,9</b>	<b>67162,9</b>
БД	96484,1	<b>108779,7</b>	<b>33668,9</b>	30,95%	<b>11145,0</b>	<b>63965,8</b>	<b>83679,3</b>
БЖ	85539,0	<b>101971,8</b>	<b>41125,9</b>	40,33%	<b>10858,4</b>	<b>49987,5</b>	<b>78606,6</b>
БӨ	80395,6	<b>72777,1</b>	<b>28556,2</b>	39,24%	<b>7318,6</b>	<b>36902,3</b>	<b>55488,1</b>
БХ	87235,1	<b>80417,0</b>	<b>31512,2</b>	39,19%	<b>7409,4</b>	<b>41495,4</b>	<b>70195,9</b>
БЦ	85805,8	<b>85879,0</b>	<b>35580,6</b>	41,43%	<b>9968,6</b>	<b>40329,8</b>	<b>62792,8</b>
БТ	112932,0	<b>119569,7</b>	<b>45684,7</b>	38,21%	<b>10857,6</b>	<b>63027,4</b>	<b>96695,3</b>
БЧ	149073,1	<b>176483,7</b>	<b>68624,3</b>	38,88%	<b>14430,7</b>	<b>93428,7</b>	<b>143317,7</b>
БН	148187,8	<b>154342,4</b>	<b>70534,5</b>	45,70%	<b>20358,6</b>	<b>63449,3</b>	<b>118034,0</b>
БҮ	95621,5	<b>98078,7</b>	<b>45455,4</b>	46,35%	<b>13741,7</b>	<b>38881,6</b>	<b>72271,1</b>
ДХ	78795,2	<b>75253,1</b>	<b>33716,8</b>	44,80%	<b>8894,5</b>	<b>32641,8</b>	<b>67216,1</b>
ЖА	178008,0	<b>173196,9</b>	<b>82106,1</b>	47,41%	<b>21676,0</b>	<b>69414,8</b>	<b>123512,7</b>
ЗА	249180,1	<b>282019,0</b>	<b>102795,4</b>	36,45%	<b>31772,5</b>	<b>147451,1</b>	<b>103221,3</b>
ЛҮ	129825,1	<b>132220,5</b>	<b>58049,0</b>	43,90%	<b>15040,9</b>	<b>59130,6</b>	<b>102049,2</b>
ММ	103364,7	<b>157218,1</b>	<b>47413,8</b>	30,16%	<b>12515,1</b>	<b>97289,2</b>	<b>77317,1</b>
ӨШ	91814,1	<b>96704,4</b>	<b>37392,4</b>	38,67%	<b>8774,1</b>	<b>50537,9</b>	<b>71665,9</b>
СҮ	98891,1	<b>100245,0</b>	<b>45226,5</b>	45,12%	<b>10922,1</b>	<b>44096,4</b>	<b>84237,3</b>
СЭ	90287,8	<b>90208,9</b>	<b>31400,2</b>	34,81%	<b>8371,5</b>	<b>50437,2</b>	<b>47781,0</b>
УГ	152786,4	<b>167653,4</b>	<b>59477,6</b>	35,48%	<b>17780,9</b>	<b>90394,9</b>	<b>141907,4</b>
ЦЭ	152218,2	<b>151619,9</b>	<b>63441,8</b>	41,84%	<b>26199,7</b>	<b>61978,4</b>	<b>131583,4</b>
ЭР	116178,6	<b>95538,6</b>	<b>35363,0</b>	37,01%	<b>8176,1</b>	<b>51999,5</b>	<b>76575,8</b>
ЭС	171928,5	<b>167013,7</b>	<b>72461,3</b>	43,39%	<b>21658,8</b>	<b>72893,6</b>	<b>128591,0</b>
ЗМ	719585,1	<b>927237,9</b>	<b>246648,6</b>	26,60%	<b>50832,1</b>	<b>629757,2</b>	<b>786270,0</b>
ТӨ	1996841,0	<b>2188130,5</b>	<b>647577,8</b>	29,60%	<b>127775,5</b>	<b>1412777,2</b>	<b>1827393,6</b>
ОНД	<b>3840550,4</b>	<b>4195630,2</b>	<b>1551725,4</b>	36,98%	<b>412197,8</b>	<b>2231707,0</b>	<b>3141994,9</b>
<b>ДҮН</b>	<b>5837391,4</b>	<b>6383760,7</b>	<b>2199303,2</b>	<b>34,45%</b>	<b>539973,3</b>	<b>3644484,2</b>	<b>4969388,5</b>

**Төсвийн зарлага төсөвт байгууллагаар**  
 EXPENDITURE Government organization, as of first 11 months,  
 thous tog (мян-төг)

	ЗАРЛАГА, EXPENDITURE			НИЙТ ЗАРЛАГААС				Олгосон татаас	Өглөг (мян-төг)
	Жилийн эхнээс			Цалин	Зарлагад эзлэх %	НДШ ЭМД	бараа үйлч бусад		
	Төлөв	Гүйц-гэл	ТБ хувь						
<i>ИТХ</i>	15200,0	<b>15126,6</b>	99,5%	<b>5288,9</b>	35,0%	<b>1554,8</b>	<b>8282,9</b>	14720,0	
<i>ЗДТГ</i>	150263,1	<b>170088,7</b>	113,2%	<b>46438,7</b>	27,3%	<b>7839,8</b>	<b>115810,2</b>	163841,2	4267,0
<i>ТХШХ</i>	15400,0	<b>15326,8</b>	99,5%	<b>7568,8</b>	49,4%	<b>2005,7</b>	<b>5752,3</b>	15400,0	452,0
<i>СТАТ-К</i>	9250,5	<b>8635,5</b>	93,4%	<b>5383,6</b>	62,3%	<b>1421,2</b>	<b>1830,7</b>	7157,5	
<i>Хүү сув-л</i>	34855,3	<b>33421,1</b>	95,9%	<b>10459,1</b>	31,3%	<b>2786,5</b>	<b>20175,5</b>	33093,0	
<i>Болов төв</i>	17880,8	<b>19437,1</b>	108,7%	<b>8241,1</b>	42,4%	<b>2157,3</b>	<b>9038,7</b>	18498,7	
<i>Хөд-эрх-алба</i>	7252,1	<b>5706,7</b>	78,7%	<b>1962,7</b>	34,4%	<b>518,0</b>	<b>3226,0</b>	7252,1	
<i>Нэ-эмнэл</i>	485502,8	<b>500736,0</b>	103,1%	<b>164615,0</b>	32,9%	<b>43458,4</b>	<b>292662,6</b>	312851,6	15623,2
<i>ЭМГазар</i>	138959,6	<b>110896,2</b>	79,8%	<b>27689,6</b>	25,0%	<b>6679,4</b>	<b>76527,2</b>	117459,3	9775,9
<i>Өв-Жалч</i>	129926,9	<b>168747,7</b>	129,9%	<b>24692,9</b>	14,6%	<b>8419,8</b>	<b>135635,0</b>	50382,2	20781,6
<i>ЭАХСХА</i>	23651,8	<b>24097,8</b>	101,9%	<b>11291,4</b>	46,9%	<b>2802,2</b>	<b>10004,2</b>	24681,3	911,0
<i>ХЖХ</i>	57923,5	<b>63587,6</b>	109,8%	<b>15084,2</b>	23,7%	<b>3778,3</b>	<b>44725,1</b>	57301,7	1733,5
<i>Музей</i>	19555,9	<b>15118,1</b>	77,3%	<b>4619,2</b>	30,6%	<b>1295,1</b>	<b>9203,8</b>	12450,9	11025,5
<i>Ном сан</i>	30898,3	<b>34168,8</b>	110,6%	<b>6127,4</b>	17,9%	<b>1610,1</b>	<b>26431,3</b>	33967,1	33,1
<i>БТСТөв</i>	58876,7	<b>58978,5</b>	100,2%	<b>9910,5</b>	16,8%	<b>1483,5</b>	<b>47584,5</b>	63849,4	1401,3
<i>Өг-Зус</i>	19819,5	<b>19121,1</b>	96,5%	<b>2999,4</b>	15,7%	<b>865,0</b>	<b>15256,7</b>	10687,6	2301,7
<i>Цаг уур</i>	56562,3	<b>59633,3</b>	105,4%	<b>39039,4</b>	65,5%	<b>10306,3</b>	<b>10287,6</b>	59318,5	996,7
<i>Хүү-байг</i>	7041,6	<b>6078,5</b>	86,3%	<b>999,5</b>	16,4%	<b>209,9</b>	<b>4869,1</b>	7041,6	223,2
<i>НҮГГазар</i>	0,0	<b>15567,0</b>	0,0%	<b>7001,4</b>	45,0%	<b>2567,4</b>	<b>5998,2</b>	0,0	5545,2
<i>ХЭАХНийгэмлэг</i>		<b>0,0</b>		<b>0,0</b>		<b>0,0</b>	<b>0,0</b>	0,0	
<i>СХЗТөв</i>	9863,7	<b>12849,0</b>	130,3%	<b>6182,4</b>	48,1%	<b>1576,5</b>	<b>5090,1</b>	3929,2	107,9
<i>Цагдаа</i>	237071,2	<b>296973,0</b>	125,3%	<b>151004,2</b>	50,8%	<b>11388,3</b>	<b>134580,5</b>	282175,0	11279,2
<i>Гал</i>	55302,8	<b>62671,2</b>	113,3%	<b>33609,4</b>	53,6%	<b>1143,7</b>	<b>27918,1</b>	63000,0	
<i>Аврах салбар</i>	29736,5	<b>28408,6</b>	95,5%	<b>12676,6</b>	44,6%	<b>1049,6</b>	<b>14682,4</b>	30691,2	356,3
<i>ХААУГаз</i>	57500,4	<b>60433,1</b>	105,1%	<b>17248,0</b>	28,5%	<b>4792,0</b>	<b>38393,1</b>	55335,6	
<i>Ахмад</i>	2004,5	<b>2297,1</b>	114,6%	<b>1169,1</b>	50,9%	<b>0,0</b>	<b>1128,0</b>	2004,5	
<i>Халамж</i>	14000,4	<b>14415,6</b>	103,0%	<b>4421,7</b>	30,7%	<b>1233,0</b>	<b>8760,9</b>	14749,0	785,0
<i>Нөөц сан</i>	31227,5	<b>31891,2</b>	102,1%	<b>0,0</b>	0,0%	<b>0,0</b>	<b>31891,2</b>	31891,2	
<i>Гад А/Х</i>	15000,0	<b>17899,5</b>	0,0%	<b>0,0</b>	0,0%	<b>0,0</b>	<b>17899,5</b>	17899,5	
<i>ХО, Их Зас</i>	90900,0	<b>139564,6</b>		<b>0,0</b>	0,0%	<b>0,0</b>	<b>139564,6</b>	139564,6	
<i>ЦИХШтаб</i>	9600,0	<b>5173,4</b>		<b>3478,5</b>	67,2%	<b>208,7</b>	<b>1486,2</b>	5230,1	
<i>ИМУТөв</i>	3208,6	<b>2961,8</b>	92,3%	<b>1161,0</b>	39,2%	<b>83,1</b>	<b>1717,7</b>	2850,7	
<i>МХАлба</i>	27688,1	<b>22366,0</b>	80,8%	<b>11655,0</b>	52,1%	<b>3076,0</b>	<b>7635,0</b>	22366,0	
<i>ГЗБАлба</i>	16208,5	<b>20444,0</b>	126,1%	<b>5559,1</b>	27,2%	<b>1465,9</b>	<b>13419,0</b>	20444,0	
<i>Ангил-гүй</i>	118708,1	<b>125309,3</b>		<b>0,0</b>	0,0%	<b>0,0</b>	<b>125309,3</b>	125309,3	
<b>ДҮН</b>	<b>1996841,0</b>	<b>2188130,5</b>	109,6%	<b>647577,8</b>	29,6%	<b>127775,5</b>	<b>1412777,2</b>	<b>1827393,6</b>	<b>87599,3</b>



Нийт өглөгөөс Цагдаагийн газар **220,3** мянган ₮-ийн цалингийн, ЗДТГ **3366,9**, НҮГ **1896,4**, ЭХГ **1120,0**, ХЖХ **1054,8**, БТСХ **964,3**, ЭАХАлба **537,5**, Нэгдсэн эмнэлэг **251,5**, Хүүхдийн байгууллага **223,2**, СХЗТөв **107,9**, Өгөөмөр зуслан **92,9**, мянган ₮-ийн НДШ-ийн өрүүдтэй гарлаа.

Төсөвт байгууллагуудын өглөг 11 сарын эцсийн байдлаар **362,9** сая ₮ болсон нь жилийн эцсээс **231,8** сая ₮-р буурч, өмнөх сараасаа **25,1** сая ₮-өөр нэмэгдлээ. Нийт өглөгийн **24,09%** нь цалингийн; **21,32%** нь НДШ-ийн; **20,04%** нь гэрэл, түлш, халаалт, цэвэр, бохир усны зардал эзлэв.

Төсөвт байгууллагуудын Өглөгийн үлдэгдэл.

thous tog (мян-төг)

д/д		Хэмжих нэгж	2001 оны эцсийн байдлаар	2002 оны 11 сарын 30-ны үлдэгдэл	үүнээс: Өглөг үүссэн хугацаагаар		
					31-60 өдөр	61-120 өдөр	121 өдрөөс дээш
<b>Төсөвт байгууллагуудын өглөг Бүгд</b>							
	мян-төг		<b>594 689,7</b>	<b>362 977,3</b>	218 850,9	30 466,6	113 659,8
1	Ү Цалингийн	мян-төг	27 739,2	<b>87 432,4</b>	81 671,8	5 760,6	0,0
2	НДШ	мян-төг	29 159,3	<b>77 399,7</b>	43 506,2	8 957,0	24 936,5
3	Ү ЭМД	мян-төг	0,0				
4	Гэрэл цахилгаан	мян-төг	40 706,4	<b>22 010,3</b>	17 884,7	2 521,5	1 604,1
5	н Түлш, халаалт	мян-төг	240 126,0	<b>46 035,9</b>	18 951,8	2 559,2	24 524,9
6	Цэвэр, бохир ус	мян-төг	15 780,3	<b>4 710,7</b>	4 710,7	0,0	0,0
7	э Шуудан, холбоо	мян-төг	20 146,9	<b>13 048,0</b>	8 417,2	1 213,1	3 417,7
8	Хоол	мян-төг	11 085,4	<b>12 164,8</b>	3 685,8	2 256,9	6 222,1
9	э Эм	мян-төг	24 046,0	<b>20 669,5</b>	15 956,0	2 085,0	2 628,5
10	с Бусад	мян-төг	185 900,2	<b>79 506,0</b>	24 066,7	5 113,3	50 326,0
<b>Төсөвт байгууллагуудын өглөг Бүгд</b>							
	хувь		100,0%	100,0%	60,29%	8,39%	31,31%
1	Ү Цалингийн	хувь	4,66%	24,09%	22,50%	1,59%	0,00%
2	НДШ	хувь	4,90%	21,32%	11,99%	2,47%	6,87%
3	Ү ЭМД	хувь	0,00%	0,00%	0,00%	0,00%	0,00%
4	Гэрэл цахилгаан	хувь	6,84%	6,06%	4,93%	0,69%	0,44%
5	н Түлш, халаалт	хувь	40,38%	12,68%	5,22%	0,71%	6,76%
6	Цэвэр, бохир ус	хувь	2,65%	1,30%	1,30%	0,00%	0,00%
7	э Шуудан, холбоо	хувь	3,39%	3,59%	2,32%	0,33%	0,94%
8	Хоол	хувь	1,86%	3,35%	1,02%	0,62%	1,71%
9	э Эм	хувь	4,04%	5,69%	4,40%	0,57%	0,72%
10	с Бусад	хувь	31,26%	21,90%	6,63%	1,41%	13,86%

**Төсвийн Өглөг (ор)-ийг сумдын нэрээр, төсөвтэй шууд  
харьцдаг байгууллагуудын дүнгээр үзүүлбэл:**

Soms	Нийт өглөг (мян-төг)	Ү Ү Н Э Э С			Авлага
		цалин	НДШ	бусад	
Алтанбулаг	<b>10106,1</b>	4990,0	1638,1	3478,0	1100,0
Аргалант					816,5
Архуст					570,2
Батсүмбэр					
Баян	<b>7694,6</b>	5450,9	1139,1	1104,6	170,5
Баяндэлгэр	<b>849,4</b>			849,4	15237,0
Баянжаргалан	<b>612,7</b>			612,7	6945,4
Баян-Өнжүүл	<b>9160,7</b>	5566,4	2088,3	1506,0	2210,2
Баянхангай	<b>1584,8</b>		1199,5	385,3	553,4
Баянцагаан	<b>4496,1</b>			4496,1	2087,8
Баянцогт	<b>8690,8</b>		2723,7	5967,1	1795,1
Баянчандмань	<b>15280,1</b>		3455,1	11825,0	2634,0
Борнуур	<b>3074,0</b>	1775,8		1298,2	2302,5
Бүрэн	<b>8429,9</b>	5122,0	1501,0	1806,9	1620,1
Дэлгэрхаан	<b>7916,2</b>	2382,6	911,4	4622,2	4912,0
Жаргалант	<b>12648,8</b>	8975,6	2369,6	1303,6	15340,8
Заамар	<b>43901,1</b>		22256,9	21644,2	8259,8
Лүн	<b>7846,8</b>	5850,5		1996,3	65,0
Мөнгөнморьт					256,0
Өндөрширээт	<b>1295,9</b>		200,0	1095,9	171,6
Сүмбэр	<b>4566,9</b>		1360,6	3206,3	5219,3
Сэргэлэн	<b>4184,0</b>		212,4	3971,6	11572,0
Угтаал	<b>12092,0</b>	6220,5	2079,9	3791,6	1536,0
Цээл	<b>20943,9</b>	9282,4	2283,5	9378,0	16046,8
Эрдэнэ	<b>11942,9</b>		2805,3	9137,6	4,8
Эрдэнэсант	<b>27477,7</b>	11801,0	6326,4	9350,3	2178,1
Зуунмод	<b>50582,6</b>	19794,4	13333,2	17455,0	10730,4
Төвлөрсөн	<b>87599,3</b>	220,3	9615,4	77763,6	136497,2
<b>О.Н.Дүн</b>	<b>275378,0</b>	<b>87212,1</b>	<b>67884,0</b>	<b>120281,9</b>	<b>114335,3</b>
<b>ДҮН</b>	<b>362977,3</b>	<b>87432,4</b>	<b>77499,4</b>	<b>198045,5</b>	<b>250832,5</b>

**Монго, Зээл, Хадгаламж**

Монгол шуудан банкны салбар, ХАА-н банкны УБ төв салбарын харьяа тооцооны төвийн дүнгээр 2002 оны эхний 11 сард кассын орлого 4414,8 сая ₮, кассын зарлага 4487,8 сая ₮ болж, гүйлгээнд 39,5 сая ₮ байгаа нь өмнөх сарынхаас 7,3 хувиар өслөө.

**Банкны кассын орлого, зарлага.**

REVENUE, EXPENDITURE, BANK OF CASH mln tog (сая-төг)

	Банкны кассын						Орлого % Зарлага Revenue to expenditure ratio, %
	Орлого revenue			Зарлага expenditure			
	Системийн банкны зузаат- гал	Бусад цэвэр орлого	Дүн Total	Системийн банкнид шилжүүл- сэн	Бусад цэвэр зарлага	Дүн Total	
Салбар, тооцооны кассуудын дүн Total bank	2290,0	1195,0	4414,8	0,0	3480,5	4487,8	98,4%
-Монгол банк Mongolia Bank	0		0,0	0,0		0,0	0,0%
-ХАА-н банкны тооцооны касс Agriculture Bank	2290,0	1 195,0	3485,0		3480,5	3480,5	100,1%
-Мон-шуудан банкны салбар Post Givo Bank	30,0	899,8	929,8	305,5	701,8	1007,3	92,3%

Хөдөө аж ахуйн банкны харьяа тооцооны төв, Монгол шуудан банкны салбарууд аж ахуйн нэгж байгууллагуудад жижиг худалдаа, үйлдвэрлэлийг дэмжих үүднээс өмнөх онд олгосон зээл 11-р сарын 30-ний байдлаар 1772,8 сая ₮ байгаа нь өмнөх оны эцсээс 1515,4 сая ₮-р, өмнөх сарынхаасаа 226,0 сая ₮-р тус тус нэмэгдэж байна.

**Зээлийн өрийн үлдэгдэл** (сая-төг)  
LOANS OUTSTANDING, at the end of month, mln tog

	Зээлийн өрийн үлдэгдэл Loans outstandine				Үүнээс хугацаа хэтэрсэн of which : overdue			
	2001 оны			2002 он	2001 оны			2002
	3-30	6-30	12-30	11-30	03-30	06-30	12-30	11-30
Банкны системийн дүн Total bank	6,6	56,0	257,7	1772,8	0,0	0,0	0,0	0,0
-ХАА-н банкны тооцооны касс Agriculture Bank	6,6	39,5	208,6	1686,3	0,0	0,0	0,0	0,0
-Мон-шуудан банкны салбар Post Givo Bank	0,0	16,5	49,1	86,5	0,0	0,0	0,0	0,0

Иргэдийн хувийн хадгаламжинд 11-р сарын 30-ний байдлаар 614,6 сая ₮ байгаа нь өмнөх сараасаа 76,2 сая ₮-өөр өсч байна.

**Иргэдийн хадгаламжийн үлдэгдэл, хүү** (сая, төгрөгөөр)  
REMAINDER OF INDIVIDUAL DEPOSITS, RATE mln tog, by months %

	Хадгаламжийн үлдэгдэл Remainder deposits				Хадгаламжийн хүүний сарын дундаж хувь	
	2001 оны			2002	Хуга- цаатай	Хуга- цаагүй
	03-01	07-01	12-30	11-30		
Банкны системийн дүн	33,3	65,3	123,2	614,6		
-ХАА-н банкны тооцооны касс Agriculture Bank	19,4	15,5	62,5	483,4	1,5	0,8
-Мон-шуудан банкны салбар Post Givo Bank	13,9	49,8	60,7	131,2	1,6	0,85

**Нийгмийн даатгалын сангийн орлого, зарлага  
11р сарын байдлаар**

(мянган ₮)	Н Д Ш - ийн орлого					Олгосон тэтгэвэр, тэтгэмж			Э М Д-ын гэрээт санхүүжилт		
	Төлөв- лөгөө	Гүйцэт- гэл	Хувь	Өгсөн татаас	Орлого бүл	Тэтгэвэр		Хувь	Олгох	Олгосон	Хувь
						Олгох	Олгосон				
Алтанбулаг	25200,0	35555,6	141,1%	48000,0	83555,6	81624,8	81624,8	100,0%	5225,0	5225,0	100,0%
Аргалант	16200,0	14450,3	89,2%	26000,0	40450,3	38958,2	38958,2	100,0%	4576,0	4576,0	100,0%
Архуст	16200,0	14424,1	89,0%	37000,0	51424,1	49312,8	49312,8	100,0%	4576,0	4576,0	100,0%
Батсүмбэр	51700,0	64364,3	124,5%	105500,0	169864,3	166218,6	166218,6	100,0%	8250,0	8250,0	100,0%
Баян	42400,0	38633,9	91,1%	21000,0	59633,9	55309,7	55309,7	100,0%	7326,0	7326,0	100,0%
Баяндэлгэр	13600,0	15892,2	116,9%	27000,0	42892,2	40864,8	40864,8	100,0%	4576,0	4576,0	100,0%
Баянжаргалан	13600,0	15431,5	113,5%	23000,0	38431,5	35585,1	35585,1	100,0%	4125,0	4125,0	100,0%
Баян-Өнжүүл	13600,0	12021,1	88,4%	45000,0	57021,1	55584,7	55584,7	100,0%	3663,0	3663,0	100,0%
Баянхангай	14400,0	12342,5	85,7%	26000,0	38342,5	36157,4	36157,4	100,0%	3817,0	3817,0	100,0%
Баянцагаан	13600,0	13562,1	99,7%	45000,0	58562,1	56698,0	56698,0	100,0%	6413,0	6413,0	100,0%
Баянцогт	19800,0	15925,2	80,4%	51000,0	66925,2	65439,7	65439,7	100,0%	7326,0	7326,0	100,0%
Баянчандмань	27000,0	41313,9	153,0%	53000,0	94313,9	89518,0	89518,0	100,0%	6413,0	6413,0	100,0%
Борнуур	36000,0	36200,0	100,6%	75000,0	111200,0	110738,8	110738,8	100,0%	8250,0	8250,0	100,0%
Бүрэн	13600,0	15033,0	110,5%	68000,0	83033,0	81772,9	81772,9	100,0%	5500,0	5500,0	100,0%
Дэлгэрхаан	12600,0	11988,4	95,1%	41000,0	52988,4	51561,2	51561,2	100,0%	4576,0	4576,0	100,0%
Жаргалант	58600,0	40678,8	69,4%	107000,0	147678,8	146592,9	146592,9	100,0%	9163,0	9163,0	100,0%
Заамар	262000,0	254253,2	97,0%	12000,0	266253,2	115263,4	115263,4	100,0%	9163,0	9163,0	100,0%
Лүн	32400,0	33384,6	103,0%	34000,0	67384,6	66382,8	66382,8	100,0%	9163,0	9163,0	100,0%
Мөнхөнморьт	25200,0	24681,6	97,9%	32000,0	56681,6	53437,5	53437,5	100,0%	6413,0	6413,0	100,0%
Өндөрширээт	14400,0	14053,1	97,6%	42000,0	56053,1	54313,7	54313,7	100,0%	7788,0	7788,0	100,0%
Сүмбэр	21600,0	15894,1	73,6%	30000,0	45894,1	41968,6	41968,6	100,0%	7326,0	7326,0	100,0%
Сэргэлэн	12600,0	11177,7	88,7%	40500,0	51677,7	50340,0	50340,0	100,0%	4125,0	4125,0	100,0%
Утгаал	26200,0	23522,0	89,8%	65000,0	88522,0	87619,6	87619,6	100,0%	8250,0	8250,0	100,0%
Цээл	58600,0	31242,0	53,3%	49500,0	80742,0	79052,6	79052,6	100,0%	7788,0	7788,0	100,0%
Эрдэнэ	32400,0	30550,8	94,3%	53000,0	83550,8	81798,7	81798,7	100,0%	6413,0	6413,0	100,0%
Эрдэнэсант	43200,0	32540,0	75,3%	90000,0	122540,0	121135,9	121135,9	100,0%	9163,0	9163,0	100,0%
Зуунмод	579500,0	553084,0	95,4%	140600,0	693684,0	448820,1	448820,1	100,0%	200200,0	187945,8	93,9%
Рашаан сувилал									31900,0	28500,0	89,3%
Хорих, цэрэг									14025,0	14025,0	100,0%
Тахилт СЗЭТ									13750,0	13750,0	100,0%
<b>Дүн</b>	<b>1496200,0</b>	<b>1422200,0</b>	<b>95,1%</b>	<b>1387100,0</b>	<b>2809300,0</b>	<b>2362070,5</b>	<b>2362070,5</b>	<b>100,0%</b>	<b>429242,0</b>	<b>413587,8</b>	<b>96,4%</b>
<b>2001-11сар</b>											
<b>Дүн</b>	<b>1590800,0</b>	<b>1253530,5</b>	<b>78,8%</b>	<b>1094000,0</b>	<b>2347530,5</b>	<b>2091276,5</b>	<b>1965656,7</b>	<b>94,0%</b>	<b>420200,0</b>	<b>411000,0</b>	<b>97,8%</b>
<b>2000-11сар</b>											
<b>Дүн</b>	<b>1579600,0</b>	<b>1184600,0</b>	<b>75,0%</b>	<b>1144200,0</b>	<b>2328800,0</b>	<b>1953000,0</b>	<b>1664300,0</b>	<b>85,2%</b>	<b>443529,9</b>	<b>405709,0</b>	<b>91,5%</b>

Нийгмийн халамжийн сангийн 2002-оны 11-р сарын санхүүжилтын мэдээ

/мян-төг/

Үзүүлэлтүүд	х/тоо	дүн
Халамжийн тэтгэвэр	1766	196201,5
Жирэмсэн амаржсан	1594	155502,3
Хүүхэд асарсаны	1834	179371,4
Олон хүүхэдтэй	290	10876,1
нярайн арчилгааны	110	2722,55
ихэр хүүхдийн	10	400
Өнчин хүүхэд үрчлэн авч	41	5662,65
Халамжийн үйлчилгээ	94	2273
Тахир дутуугийн хөнгөлөлт	135	13878,5
Ахмад настны хөнгөлөлт	1268	61037,65
Партизан,улсын баатарын	31	8477,4
Алдарт эхийн одон	75	1600
Банкны зардал		1220,7
<b>Зарлагын нийт дүн</b>	<b>7248</b>	<b>639223,75</b>

Сум	Хуваарил агдсан санхүүжи лт	халамжийн үйлчилгээ нд зарцуулса	Олголтын хувь
Алтанбулаг	17426,0	17100,0	98,1%
Аргалант	9950,0	9950,0	100,0%
Архуст	14280,0	14280,0	100,0%
Батсүмбэр	35390,0	35390,0	100,0%
Баянчандмань	18500,0	18110,0	97,9%
Баян	12443,0	12443,0	100,0%
Баян-Өнжүүл	15250,0	14950,0	98,0%
Баяндэлгэр	9846,0	9846,0	100,0%
Баянжаргалан	10801,0	9845,0	91,1%
Баянхангай	10144,0	10744,0	105,9%
Баянцагаан	17752,5	17350,0	97,7%
Баянцогт	13800,0	13800,0	100,0%
Борнуур	26730,0	25959,0	97,1%
Бүрэн	23656,5	23122,0	97,7%
Дэлгэрхаан	15429,3	15429,3	100,0%
Жаргалант	37573,0	37523,0	99,9%
Заамар	21442,0	21442,0	100,0%
Лүн	17092,0	17092,0	100,0%
Мөнгөнморьт	10989,0	10989,0	100,0%
Өндөрширээт	13360,2	13360,2	100,0%
Сэргэлэн	16600,0	1660,0	10,0%
Сүмбэр	13476,0	13476,0	100,0%
Угтаал	19730,0	19250,0	97,6%
Цээл	18889,0	18889,0	100,0%
Эрдэнэ	20692,0	20692,0	100,0%
Эрдэнэсант	42100,0	42100,0	100,0%
Зуунмод	126778,0	126578,0	99,8%
<b>Аймгийн дүн</b>	<b>610119,5</b>	<b>591369,5</b>	<b>96,9%</b>
<b>2001-оны 10-сар</b>	<b>431646,7</b>	<b>420857,7</b>	<b>97,5%</b>



## Ү н э , т а р и ф

**а. Аймгийн төвд** 2002 оны 11-р сард бараа үйлчилгээний үнэ тариф 2000 оны 12-р сарын 31-ныхтай харьцуулахад **0.57 %** өсч, 2001 оны 11-р сарынхаас **4.70 %** буурлаа. Мөн 2002 оны 11-р сард бараа үйлчилгээний үнэ тариф дундажаар **0.18** хувиар өссөн нь өмнөх сарынхнаас **1.82** нэгжээр буурав.

Хэрэглээний бараа, үйлчилгээний үнийн индекс, 2002.XI  
Consumer price index of certain goods and services, 2002.XI

/аймгийн төвд/		БҮЛЭГ	GROUP	хувь - percentage		
				2002-11/ 2000-12	2002-11/ 2001-11	2002-11/ 2001-10
		<b>Хүнсний бараа</b>	<b>Foodstuffs</b>	<b>97,85</b>	<b>91,12</b>	<b>99,81</b>
Ү	Гуриг, гурилан бүтээгдэхүүн		Flour and flour products	86,98	82,88	100,00
Ү	Мах, махан бүтээгдэхүүн		Meat and meat products	126,01	102,47	99,67
н	Сүү, сүүн бүтээгдэхүүн		Milk and dairy products	92,25	97,43	99,23
э	Саахар, чихэр, пай, жимс		Sugar, candy, tea, fruits	84,31	88,97	98,11
э	Төмс, хүнсний ногоо		Potatoes and vegetables	101,79	113,01	102,39
с	Хүнсний бусад бараа		Other foodstuffs	108,51	95,88	98,93
	Архи, ундаа, тамхи		Alcohol and tobacco	104,75	91,81	100,58
		<b>Хувцас, гутал, бөс бараа</b>	<b>Clothing, footwear and cloth</b>	<b>100,00</b>	<b>100,89</b>	<b>100,25</b>
Ү	Эрэгтэй хүний хувцас		Men's clothing	106,65	106,45	100,00
Ү	Эмэгтэй хүний хувцас		Women's clothing	97,60	102,43	100,89
н	Хүүхдийн хувцас		Children's clothing	127,73	109,13	100,00
ээ	Бүх төрлийн гутал		Footwear	94,61	96,34	100,04
с	Хөвөн, бөс бараа		Cloth	106,81	106,79	100,76
		<b>Орон сууц, түлш, цахилгаан</b>	<b>Housing, heating, electricity</b>	<b>135,00</b>	<b>113,36</b>	<b>103,58</b>
		<b>Гэр ахуйн бараа</b>	<b>Household goods</b>	<b>104,04</b>	<b>102,92</b>	<b>99,30</b>
		<b>Эм тариа, эмнэлгийн үйлчилгээ</b>	<b>Medical care and services</b>	<b>99,07</b>	<b>94,90</b>	<b>100,00</b>
		<b>Тээвэр, холбооны үйлчилгээ</b>	<b>Transport and communication</b>	<b>99,19</b>	<b>90,11</b>	<b>100,00</b>
		<b>Соёл, боловсролын бараа үйлчилгээ</b>	<b>Cultural goods and recreation</b>	<b>100,60</b>	<b>100,17</b>	<b>100,76</b>
		<b>Бусад бараа, үйлчилгээ</b>	<b>Other goods and services</b>	<b>91,29</b>	<b>90,71</b>	<b>100,00</b>
		<b>Ерөнхий (нийт) индекс</b>	<b>Overall index</b>	<b>100,57</b>	<b>95,30</b>	<b>100,18</b>

Энэ сард хүнсний зарим гол нэр төрлийн бүтээгдэхүүний үнэ бага хэмжээгээр буурсан боловч хүйтэн сэрүүн улирал гарсантай холбогдож **эмэгтэй хүний овлийн хиймэл үсэн шуба, хүүдийн пүүз, бор хөвөн, нүүрс, түлээний мод, шилтэй ногооны салат, ургамлын тос, дүнсэн тамхи, радионы зай зэрэг 9** нэрийн хүнсний болон бараа бүтээгдэхүүний үнэ **1,7-25,0** хувиар өссөн нь ерөнхий индекс **0,18** нэгжээр **осоход** нөлөөлөв.

Мөн энэ хугацаанд **чанасан хиам, оохон тос, цоцгийн тос, хатуу чихэр, гадаад ирис, шилтэй өргөст хэмх, цуу, хайнз майонез, эмэгтэй трусы, угаалгын нунтаг Омо** зэрэг **10** нэрийн хүнсний болон бараа, бүтээгдэхүүний үнэ **буурч, 120** нэрийн бараа, үйлчилгээний үнэ хэвийн байгаа нь үнэ харьцангуй тогтвортой байв.

**Тов аймгийн өргөн хэрэглээний бараа, үйлчилгээний үнийн ИНДЕКС**  
**Consumer price index of selected goods and services in tov**

(Аймгийн төвд)

(2002 оны 11-р сарын байдлаар)

бараа, үйлчилгээний нэр төрөл, хэмжих нэгж	2002-11/ 2000-12	2002-11/ 2001-11	2002-11/ 2002-10
1. Гурил, 1-р зэрэг, кг	81,82	77,14	100,00
2. Гурил, 2-р зэрэг, кг	86,67	86,67	100,00
3. Талх, орон нутгийн, ш	104,76	104,76	100,00
4. Гурилан боов, кг	100,00	100,00	100,00
5. Гоймон, 250 гр	100,00	93,33	100,00
6. Жигнэмэг, 100 гр,	95,24	95,24	100,00
7. Цагаан будаа, кг	97,44	86,36	100,00
8. Шар будаа, кг	106,06	100,00	100,00
9. Хонины мах, 1-р зэрэг, кг	125,00	100,00	100,00
10. Үхрийн мах, 2-р зэрэг, кг	123,29	105,88	100,00
11. Дотор мах, 1 гүзээ	166,67	111,11	100,00
12. Хиам, чанасан, кг	95,24	90,91	95,24
13. Өөхөн тос, кг	111,11	100,00	95,24
14. Шингэн сүү, л	83,33	100,00	100,00
15. Тараг, л	100,00	100,00	100,00
16. Цөцгийн тос, кг	78,95	78,95	93,75
17. Хуурай сүү, кг	125,00	97,22	100,00
18. Цагаан тос, кг/Шар тос/	100,00	107,14	100,00
19. Элсэн чихэр, кг	76,92	76,92	100,00
20. Хатуу чихэр, кг, дотоод	95,00	95,00	95,00
21. Ирис, гадаад, кг	88,46	104,55	92,00
22. Шоколад, 100 гр	96,00	96,00	100,00
23. Ногоон цай	80,00	91,43	100,00
24. Алим, кг	100,00	83,33	100,00
25. Варенье, гадаад	85,00	85,00	100,00
26. Төмс, кг	83,33	100,00	100,00
27. Байцаа, кг	100,00	133,33	100,00
28. Лууван, кг	125,00	125,00	100,00
29. Манжин, кг	200,00	200,00	120,00
30. Бөөрөнхий сонгино, кг	75,00	85,71	100,00
31. Шилтэй өргөст хэмх	94,74	100,00	94,74
32. Шилтэй ногооны салат, кг	120,00	100,00	104,35
33. Иоджуулсан давс, кг	96,15	100,00	100,00
34. Ургамлын тос, л	128,42	101,67	101,67
35. Цуу, 170 гр	91,67	94,83	91,67
36. Майонез, Найнз, 500 гр	71,43	73,53	92,59
37. Бульон, үхрийн, 1ш	125,00	100,00	100,00
38. Гуанзны иж бүрдэл хоол	119,17	100,00	100,00
39. Цэцэрлэгийн хүүхдийн хоолны сарын дундаж үнэ	100,00	100,00	100,00
40. Архи, 0.5л	93,75	75,00	100,00
41. Пиво, Cass, 0.33л	110,00	100,00	100,00
42. Ундаа, 0.5л	100,00	100,00	100,00
43. Янжуур, Болгар, хайрцаг	125,00	116,67	100,00
44. Дүнсэн тамхи, боодол	116,67	116,67	105,00
45. Эрэгтэй хүний синтефон дотортой куртка, 48-50 раз	100,00	120,00	100,00
46. Костюм, хэмжээ 48-50, /Улс, татериалыг сонгох	95,45	105,00	100,00

ҮРГЭЛЖЛЭЛ

барaa, үйлчилгээний нэр төрөл, хэмжих нэгж	2002-11/ 2000-12	2002-11/ 2001-11	2002-11/ 2002-10
47. Жинсэн өмд, 31-33 раз	110,67	110,67	100,00
48. Сорочка, урт ханцуйтай, Хятад	71,43	96,15	100,00
49. Ноосон цамц, 50% ноос, хэмжээ 48-50	133,33	123,08	100,00
50. Эрэгтэй хүний футболка, 100% хөвөн, богино ханцуйтай,	166,67	90,91	100,00
51. Оймс, Хятад	109,09	92,31	100,00
52. Эрэгтэй трусы, 100% хөвөн даавуун	100,00	92,31	100,00
53. Эмэгтэй хүний хиймэл үсэн шуба, Хятад, 46-48 раз	113,64	125,00	125,00
54. Хавар намрын пальто, 70% ноосон материалтай, 46-48 раз	60,00	81,82	100,00
55. Хослол, хэмжээ 46-48, /Улс, материалыг сонгох/	111,11	111,11	100,00
56. Кофт, урт ханцуйтай, гоёлын,гадаад	123,08	114,29	100,00
57. Юбка, 50% ноосон, богино, хар өнгийн, Солонгос, 44-46 раз	125,71	125,71	100,00
58. Ноосон цамц, 50% ноос, Хятад	100,00	115,38	100,00
59. Ноосон өмд, 50% ноос, Хятад	80,00	95,24	100,00
60. Хөхний даруулга, Хятад,	92,86	86,67	100,00
61. Трико, Солонгос, 100% полиамид	100,00	90,91	100,00
62. Эмэгтэй трусы, 100% хөвөн даавуун	118,18	100,00	92,86
63. Хавар намрын куртка, синтефон дотортой, 6-7 настай хүүхдийн	177,78	133,33	100,00
64. Хүүхдийн ноосон цамц, 50% ноос, 7-8 настай хүүхдийн	68,00	100,00	100,00
65. Охидын шлатье, 50% хөвөн материалтай, 5-6 настай охидын, богино ханцуйтай	100,00	100,00	100,00
66. Хүүхдийн футболка, 100% хөвөн, богино ханцуйтай, пулгуй, 4-5 настай хүүхди	283,33	170,00	100,00
67. Хүүхдийн жинсэн өмд, энгийн хийцтэй, 9-10 настай хүүхдийн, Хятад улсын	128,57	100,00	100,00
68. Хүүхдийн ноосон өмд, 50% ноос, 6-7 настай хүүхдийн, Хятад улсын	138,46	138,46	100,00
69. Хүүхдийн оймс, Хятад, 80% хөвөн, 4-5 настай хүүхдийн	133,33	80,00	100,00
70. Хүүхдийн трусы, 100% хөвөн, Хятад улсын, 3-4 настай хүүхдийн	85,71	85,71	100,00
71. Эрэгтэй хүний өвлийн ширэн гутал, Хятадын, 39-40 раз	80,00	86,96	100,00
72. Эрэгтэй хүний зуны ширэн ботинк, энгийн хийцтэй, гадаад, 39-40 раз	81,82	81,82	100,00
73. Эмэгтэй хүний өвлийн ширэн гутал, урт түрийтэй, цахилгаантай, 37-38 раз	95,24	95,24	100,00
74. Эмэгтэй хүний хавар намрын гутал, богино түрийтэй, Хятадын, 37-38 раз	120,00	120,00	100,00
75. Эмэгтэй хүний ширэн туфли, энгийн хийцтэй, гадаад, 36-37 раз	80,00	100,00	100,00
76. Эрэгтэй хүүхдийн өвлийн гутал, Хятадын, үдээстэй, 9-10 настай хүүхдийн	160,00	133,33	100,00
77. Хүүхдийн пүүз, хиймэл ширэн, Хятадын, 7-8 настай хүүхдийн	171,43	109,09	103,45
78. Охидын туфли, 5-6 настай хүүхдийн	100,00	100,00	100,00
79. Дээлийн даавуу, метр	176,92	176,92	100,00
80. Хятад торго, задгай хээтэй, метр	100,00	100,00	100,00
81. Эрээн даавуу, Орос, метр	111,11	104,17	100,00
82. Даалимба, Хятадын, метр	93,75	93,75	100,00
83. Оёдлын утас, цаасан дамартай, ш/200м/	100,00	100,00	100,00
84. Бор хөвөн, кг	91,67	110,00	110,00
85. Халаалт, м1	248,65	248,65	100,00
86. Цэвэр усны үнэ, 1 хүний	100,00	100,00	100,00
87. Цахилгаан, 1квт	136,36	103,85	100,00
88. Шар тосон будаг, л, Хятад	108,33	108,33	100,00
89. Тоосго, ш	100,00	100,00	100,00
90. Гэрийн гадуур цагаан бүрээс	92,00	95,83	100,00
91. Нүүрс, тн	160,00	120,00	114,29
92. Түлшний мод, м3	100,00	100,00	109,09



ҮРГЭЛЖЛЭЛ

бараа, үйлчилгээний нэр төрөл, хэмжих нэгж	2002-11/ 2000-12	2002-11/ 2001-11	2002-11/ 2002-10
93. Жижиг модон сандал, дотоод, ш	133,33	100,00	100,00
94. Халуун сав, цайны, 2л	108,00	103,85	100,00
95. Шаазан аяга,ш, Хятад	85,71	85,71	100,00
96. Тогоо, 10 л	100,00	100,00	100,00
97. Данх, Хятад, никель, 2л	150,00	107,14	100,00
98. Цахилгаан плитка, Мечта	106,67	103,23	100,00
99. Хивс, Сэлэнгэ, 2*3м	98,46	98,46	100,00
100. Ноосон одьяал, Аргал	94,44	100,00	100,00
101. Ор хөнжлийн даавуу /Орос, Хятадыг сонгох/	85,71	100,00	100,00
102. Оёдлын машин, Хятад	100,00	100,00	100,00
103. Барааны саван, "ОК",200 гр	105,26	117,65	100,00
104. Угаалгын нунтаг, ОМО, цагаан 200 гр	100,00	95,24	95,24
105. Чийдэнгий шил, 60 в	100,00	85,71	100,00
106. Лаа, ш	100,00	100,00	100,00
107. Шүдэнз, хайрцаг	100,00	100,00	100,00
108. Хулдаас, Хятадын, 2 м-ийн өргөнтэй, м	116,67	102,94	100,00
109. Ампицилин, уухаар, 10ш	90,91	100,00	100,00
110. Аспирин, /Анальги/ 10 ш	85,71	60,00	100,00
111. Пенициллин, тариагаар, 1сая	111,11	100,00	100,00
112. Витамин "С", үрлээр, 50ш	100,00	100,00	100,00
113. Шүдэнд цементэн пломбо тавиулах	100,00	100,00	100,00
114. Төмөр замаар зорчих тийзний үнэ, 1 хүний	66,67	100,00	100,00
115. Нийслэлээс аймаг орох автотээврийн хөлс, 1 хүний	71,43	71,43	100,00
116. Нийслэлээс аймаг орох онгоцны хөлс, 1 хүний		0,00	0,00
117. Машины дугуй, УАЗ-469	95,00	95,00	100,00
118. Мотоцикл, Иж планета-5	93,75	88,24	100,00
119. Телефон ашиглалтын сарын хөлс	442,48	133,33	100,00
120. Хот хооронд утсаар ярих хөлс, 3 мин	100,00	100,00	100,00
121. Монгол ТВ-ийн сарын хураамж	141,67	141,67	100,00
122. Бензин, А-76, литр	100,00	93,51	100,00
123. "Өдрийн сонин" сонины захиалгын үнэ	100,00	100,00	100,00
124. Сургалтын төлбөр, 1 жилийн	100,00	100,00	100,00
125. Өнгөт / хар/ телевизор, 14 инч	94,44	100,00	100,00
126. Транзисторын тэжээл, 1.5 вольт	125,00	115,38	125,00
127. Сурагчийн дэвтэр, дөрвөлжин шугамтай, Монгол	100,00	90,91	100,00
128. Киноны билетний дундаж үнэ	100,00	100,00	100,00
129. Хүүхдийн тоглоом, Хятад, сагсны бөмбөг	125,00	108,70	100,00
130. Тосон бал	100,00	100,00	100,00
131. Эмэгтэй хүний богино үсэнд хими хийлгэх хөлс	116,67	100,00	100,00
132. Эр. хүний гутлын өсгийд шир, резин наалгах үнэ	100,00	100,00	100,00
133. Гар нүүрийн саван, LUX, ш	94,44	94,44	100,00
134. Шүдний оо, LUCKY MINT, 130 гр	100,00	100,00	100,00
135. Нүүрний тос, Монкремийн өдрийн тос,	63,64	100,00	100,00
136. Шампунь, Clear, 200 гр	100,00	97,22	100,00
137. Уруулын будаг	100,00	83,33	100,00
138. Халуун усанд орсны хөлс, 1 хүний	100,00	100,00	100,00
139. Эмэгтэй хүний савхин цүнх, Хятад	77,27	77,27	100,00

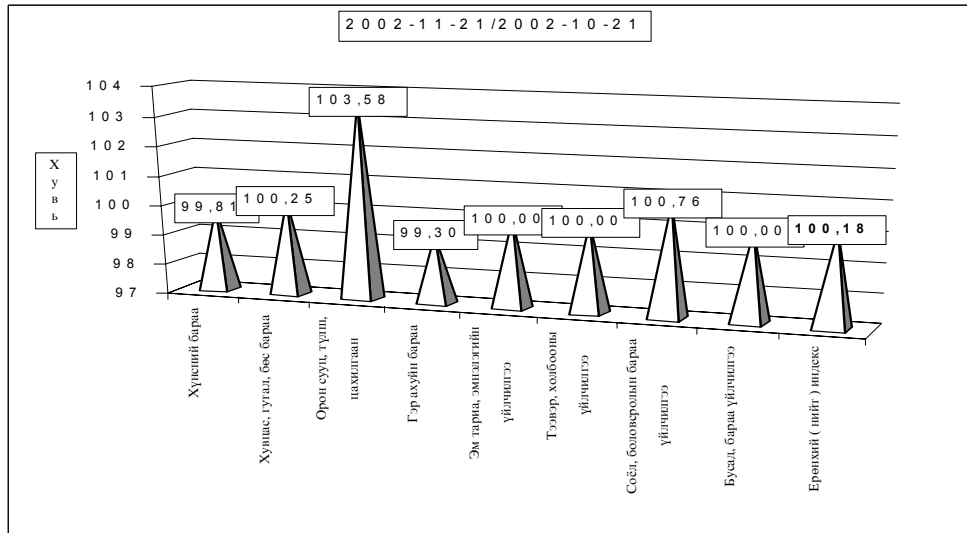
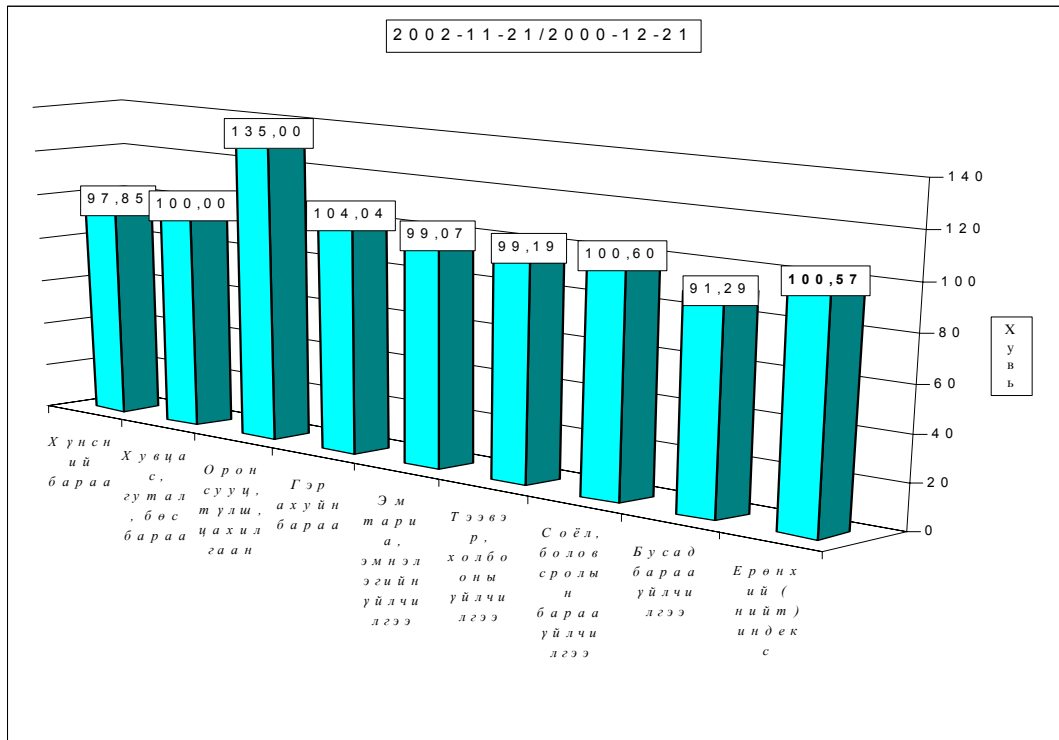

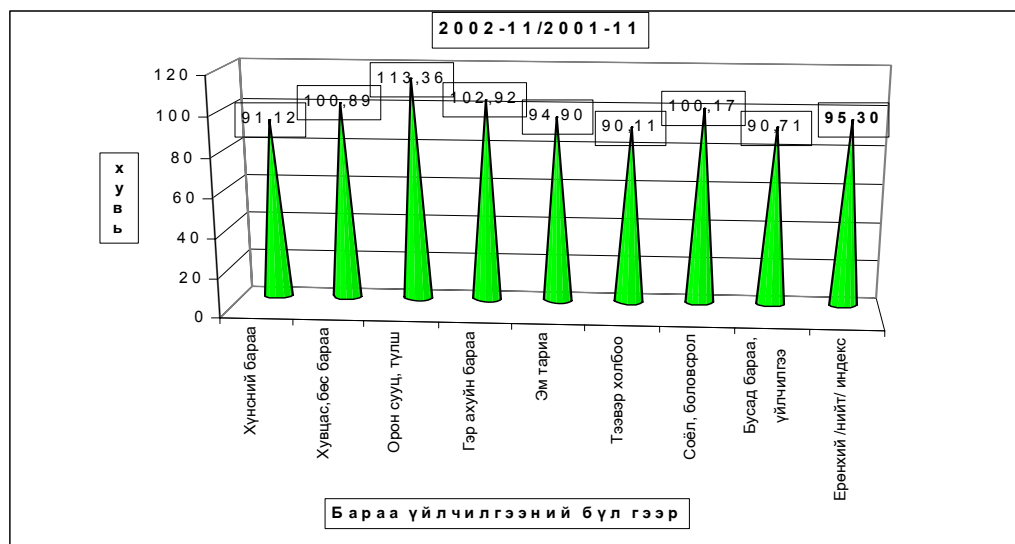

**б.Хөдөөд** 2002 оны 11-р сард бараа үйлчилгээний үнэ тариф 2000 оны 12-р сарын 31-ныхтай харьцуулахад **0.95%** хувиар, 2001 оны 11-р сарынхаас **4,65** хувиар тус тус **буурчээ**. 2002 оны 11-р сард бараа үйлчилгээний үнэ тариф дундажаар **0.48** хувиар **буурсан** нь өмнөх сарынхаас **0.27** нэгжээр **буурчээ**.

Хэрэглээний бараа, үйлчилгээний үнийн индекс, 2002.XI  
Consumer price index of certain goods and services, 2002.XI

БҮЛЭГ	GROUP	/хөдөөд/ (хувиар)		
		2002-11/ 2000-12	2002-11/ 2001-11	2002-11/ 2001-10
<b>Хүнсний бараа</b>	<b>Foodstuffs</b>	<b>98,86</b>	<b>92,53</b>	<b>99,02</b>
Ү	Гурил, гурилан бүтээгдэхүүн	88,87	84,78	98,87
Ү	Мах, махан бүтээгдэхүүн	123,72	101,80	94,71
н	Сүү, сүүн бүтээгдэхүүн	102,83	107,38	117,38
э	Саахар, чихэр, цай, жимс	91,59	91,87	98,85
э	Төмс, хүнсний ногоо	111,05	110,44	101,52
с	Хүнсний бусад бараа	99,46	98,14	99,73
	Архи, ундаа, тамхи	99,38	92,11	99,50
<b>Хувцас, гутал, бөс бараа</b>	<b>Clothing, footwear and cloth</b>	<b>96,51</b>	<b>99,44</b>	<b>99,98</b>
Ү	Эрэгтэй хүний хувцас	102,25	99,68	99,34
Ү	Эмэгтэй хүний хувцас	94,48	96,76	100,08
н	Хүүхдийн хувцас	113,48	98,64	100,10
ээ	Бүх төрлийн гутал	93,28	100,20	100,19
с	Хөвөн, бөс бараа	96,51	101,85	100,07
<b>Орон сууц, түлш, цахилгаан</b>	<b>Housing, heating, electricity</b>	<b>111,01</b>	<b>102,39</b>	<b>100,79</b>
<b>Гэр ахуйн бараа</b>	<b>Household goods</b>	<b>102,69</b>	<b>100,70</b>	<b>99,94</b>
<b>Эм тариа, эмнэлгийн үйлчилгээ</b>	<b>Medical care and services</b>	<b>103,20</b>	<b>100,04</b>	<b>99,59</b>
<b>Тээвэр, холбооны үйлчилгээ</b>	<b>Transport and communication</b>	<b>99,12</b>	<b>95,13</b>	<b>100,09</b>
<b>Соёл, боловсролын бараа үйлчилгээ</b>	<b>Cultural goods and recreation</b>	<b>99,05</b>	<b>98,07</b>	<b>99,63</b>
<b>Бусад бараа, үйлчилгээ</b>	<b>Other goods and services</b>	<b>90,76</b>	<b>92,69</b>	<b>100,86</b>
<b>Ерөнхий (нийт) индекс</b>	<b>Overall index</b>	<b>99,05</b>	<b>95,35</b>	<b>99,52</b>

**Хэрэглээний бараа, үйлчилгээний үнийн индекс 2002.XI**  
**Consumer price index of certain goods and services 2002.XI**

(1991-01-16-ыг 100, хувиар)

(1991-01-16= 100, percentage)

Он	Хүнсний бараа <i>Foodstuffs</i>	Гутал, хувцас <i>Clothing Footwear</i>	Орон сууц тули, цахилгаан <i>Housing, heating electricity</i>	Гэр ахуйн бараа <i>Household goods</i>	Эм тариа <i>Medical care</i>	Тээвэр Холбоо <i>Transport @ commu- nication</i>	Соёлын бараа <i>Cultural goods@</i>	Бусад бараа <i>Other goods @</i>	Ерөнхий индекс  <b>Overall index</b>
1994	4590.79	4992.30	4402.23	2828.49	2488.27	0.00	9136.25	0.00	<b>4587.47</b>
1995	5768.21	3154.13	5427.41	8272.31	2226.87	5173.90	10115.60	3168.87	<b>5272.24</b>
1996	8037.11	4001.99	5747.50	9398.84	1451.25	9660.35	17682.01	3976.99	<b>7195.50</b>
1997	8522.15	6407.74	6626.91	13473.13	2665.51	5771.36	26315.31	8878.71	<b>8580.58</b>
1998	7973.72	6489.23	7120.60	14119.33	2755.79	5975.89	28203.46	9795.65	<b>8395.75</b>
1999	8957.26	6989.28	10161.99	14073.71	2755.79	9227.46	28793.99	11613.94	<b>9514.79</b>
2000	9270.36	5893.74	9592.47	13018.85	5779.51	8876.49	29597.12	11281.25	<b>9427.76</b>

**Хэрэглээний үнэ, тарифын өөрчлөлтийг барааны бүлгээр үзүүлбэл.**  
**Consumer price index of certain goods and services 2002. XI**

(Өмнөх сартай харьцуулснаар, хувиар)

(Previous month=100, percentage)

Он	Сар	Хүнсний бараа <i>Foodstuffs</i>	Гутал, хувцас <i>Clothing Footwear</i>	Орон сууц тули, цахилгаан <i>Housing, heating electricity</i>	Гэр ахуйн бараа <i>Household goods</i>	Эм тариа <i>Medical care</i>	Тээвэр Холбоо <i>Transport @ commu- nication</i>	Соёлын бараа <i>Cultural goods@</i>	Бусад бараа <i>Other goods @</i>	Ерөнхий индекс  <b>Overall index</b>
1997	12	<b>100.95</b>	<b>103.66</b>	<b>100.88</b>	<b>100.75</b>	<b>100.00</b>	<b>100.00</b>	<b>112.67</b>	<b>100.00</b>	<b>102.10</b>
1998	12	<b>99.10</b>	<b>104.10</b>	<b>103.46</b>	<b>100.00</b>	<b>100.00</b>	<b>102.92</b>	<b>100.82</b>	<b>100.00</b>	<b>100.46</b>
1999	12	<b>100.94</b>	<b>104.14</b>	<b>101.83</b>	<b>101.33</b>	<b>100</b>	<b>99.7</b>	<b>92.11</b>	<b>100.05</b>	<b>101.41</b>
2000	12	<b>99.11</b>	<b>101.61</b>	<b>95.91</b>	<b>98.70</b>	<b>100.00</b>	<b>100.53</b>	<b>99.06</b>	<b>96.20</b>	<b>99.29</b>
2001	3	<b>106.40</b>	<b>97.15</b>	<b>97.2</b>	<b>100.00</b>	<b>100.00</b>	<b>100.00</b>	<b>99.86</b>	<b>100.50</b>	<b>102.03</b>
	6	<b>90.95</b>	<b>100.51</b>	<b>100.00</b>	<b>100.00</b>	<b>100.00</b>	<b>103.65</b>	<b>100.00</b>	<b>100.00</b>	<b>96.43</b>
	9	<b>97.85</b>	<b>99.93</b>	<b>100.00</b>	<b>100.00</b>	<b>102.90</b>	<b>100.00</b>	<b>100.00</b>	<b>101.80</b>	<b>99.22</b>
	12	<b>103.59</b>	<b>103.72</b>	<b>105.33</b>	<b>99.38</b>	<b>100.00</b>	<b>101.09</b>	<b>100.00</b>	<b>100.00</b>	<b>102.62</b>
2002	1	103.23	100.95	109.47	102.68	104.20	100.20	100.00	100.44	102.44
	2	101.42	97.50	109.92	98.65	103.27	98.76	100.00	96.45	100.56
	3	<b>100.74</b>	<b>102.54</b>	<b>101.23</b>	<b>100.14</b>	<b>98.28</b>	<b>98.39</b>	<b>100.33</b>	<b>100.00</b>	<b>100.53</b>
	4	98.47	100.58	100.00	100.00	95.90	94.11	99.43	100.00	98.32
	5	101.00	97.22	95.93	100.00	100.00	96.55	100.13	99.27	99.06
	6	<b>96.11</b>	<b>100.06</b>	<b>100.00</b>	<b>100.00</b>	<b>100.00</b>	<b>102.60</b>	<b>100.00</b>	<b>100.00</b>	<b>98.09</b>
	7	102.03	100.00	100.00	100.00	100.00	100.00	100.00	100.00	101.07
	8	96.71	97.96	102.21	102.05	100.00	99.68	100.00	98.57	98.06
	9	<b>97.63</b>	<b>101.12</b>	<b>100.50</b>	<b>100.12</b>	<b>100.00</b>	<b>100.00</b>	<b>100.00</b>	<b>100.00</b>	<b>98.96</b>
	10	103.10	102.29	99.63	102.25	100.00	100.00	99.39	100.43	102.00
	11	99.81	100.25	103.58	99.30	100.00	100.00	100.76	100.00	100.18

Тус аймгийн хэмжээгээр 2002 оны 11-р сард ХАА-н болон өргөн хэрэгцээний бараа, үйлчилгээний үнэ тариф ямар байгааг сумдаар үзүүлбэл.

ХАА-н бүтээгдэхүүний үнэ (₮-өөр)

Сумд	Sum	дундаж үнэ, ₮ Average prices, tog											
		Үхрийн мах Beef, grade			Хонины мах Mutton, grade			Төмс. /Potato/			Сонгино. /Onion/		
		2001.XI	2002.X	2002.XI	2001.XI	2002.X	2002.XI	2001.XI	2002.X	2002.XI	2001.XI	2002.X	2002.XI
АБ	АВ	700	800	700	700	800	700	400	300	300	400	350	350
АР	АР	500	1000	900	800	900	900	300	250	500	450	500	500
АТ	АТ	600	600	600	700	700	700	250	250	250	350	450	450
БС	ВС	1100	1200	1200	1200	1200	1200	150	300	300	200	400	400
БА	ВА	1200	1300	1300	1100	1200	1200	250	300	300	500	500	500
БД	ВД	800	800	800	700	700	700	250	250	250	450	300	300
БЖ	ВЖ	600	800	800	600	800	800	300	300	300	450	350	350
БӨ	ВО	800	800	800	900	900	900	300	350	350	400	400	400
БХ	ВКН	600	650	650	630	600	650	300	300	300	400	500	500
БЦ	ВТС	800	800	800	800	700	650	380	400	400	500	400	400
БТ	ВТ	1000	1000	1000	800	900	650	250	250	250	500	500	500
БЧ	ВСН	1000	1100	1100	1000	1200	1200	250	300	300	250	500	500
БН	ВН	1000	1000	1000	1000	1200	1000	180	200	200	450	500	500
БҮ	ВУ	1000	1000	1000	900	900	900	200	200	200	450	600	600
ДХ	ДКН	600	600	600	800	550	550	350	300	300	520	450	450
ЖА	ЖА	1000	1000	900	1200	1000	800	150	150	300	450	350	300
ЗА	ЗА	1200	1100	1100	1200	1100	1100	300	300	300	500	500	500
ЛҮ	ЛУ	850	850	850	900	800	800	240	220	200	300	400	350
ММ	ММ	1000	1000	1000	1100	1100	850	300	300	300	500	500	550
ӨШ	ОШ	750	750	750	800	800	800	250	300	250	450	400	350
СҮ	СУ	750	1000	1000	750	1200	1200	160	180	200	350	400	400
СЭ	СЕ	900	1100	800	950	1000	750	250	400	300	350	500	500
УГ	УГ	750	1000	1000	800	1000	1000	250	250	250	450	500	500
ЦЭ	ТСЕ	900	1000	600	900	900	650	300	300	300	500	400	400
ЭР	ЕР	600	1100	800	500	1200	1000	350	250	250	400	450	350
ЭС	ЕС	550	650	650	500	600	600	250	250	250	400	500	500
ЗМ	ЗМ	850	900	850	850	850	800	250	250	250	350	400	350
Айм	Айм	830	922	872	855	919	854	265	274	283	417	444	435

		Average prices, tog											
Сумд		Шингэн сүү /l литр/			Ямааны ноолуур/l кг/			Тэмээний ноос. /l кг/			Хонинь ноос /l кг/		
		/Milk, Litre/			Goat's cashmere/l kg/			Camel's wool / l kg/			Sheep wool/l kg/		
		2001.XI	2002.X	2002.XI	2001.XI	2002.X	2002.XI	2001.XI	2002.X	2002.XI	2001.XI	2002.X	2002.XI
АБ	AB	350	350	350	17000	21000	21000				150	100	100
АР	AR	400	200	400	18000	18000	18000	900	900	900	170	120	120
АТ	AT	400	200	200	15000	18000	20000	1000	700	700	100	150	60
БС	BC	250	250	350	19000	23000	23000	1300	1300	1300	150	60	60
БА	BA	350	300	300	18000	22000	22000	1000	1000	1000	150	130	130
БД	BD	450	250	500	11000	20000	20000	800	800	800	180	154	160
БЖ	BJ	300	250	250	13000	18000	18000	800	800	800	100	100	100
БӨ	BO	250	250	250	18000	18000	18000	600	600	600	120	100	100
БХ	BKH	350	400	400	20000	20000	20000		1500	1500	200	120	120
БЦ	BTS	350	400	400	12000	21000	21000	850	1000	1000	130	100	100
БТ	BT	350	300	400	15000	21000	21000	1300	900	900	120	110	100
БЧ	BCH	350	300	400	16000	23000	23000				130	120	120
БН	BN	350	200	300	16000	20000	20000				120	130	130
БҮ	BU	300	300	300	18000	20000	20000	1400	700	700	100	100	100
ДХ	DKH	200	400	400	16000	15000	15000	700	700	700	120	110	110
ЖА	JA	300	250	350	12000	23000	21000				100	80	100
ЗА	ZA	300	300	300	20000	20000	20000	700	1250	1250	150	110	110
ЛУ	LU	300	400	500	16000	20000	15000	1000	1000	1000	130	110	100
ММ	MM	250	250	250	15000	20000	20000	500	850	850	150	80	80
ӨШ	OSH	400	250	750	16000	19000	19000	1000	1000	1000	150	100	100
СҮ	SU	250	250	250	12000	21000	21000				150	130	130
СЭ	SE	350	400	500	18000	22000	22000	750	450	450	150	80	80
УГ	UG	300	300	300	13000	22000	22000		800	800	150	70	70
ЦЭ	TSE	400	300	350	18000	22000	20000	1000	1000	1000	200	150	150
ЭР	ER	300	200	500	20000	16000	16000	800	800	800	200	100	100
ЭС	ES	350	350	600	12000	15000	15000	600	600	600	120	100	100
ЗМ	ZM	500	400	500	16000	21000	21000	1000	700	700	120	100	100
Айм	Aim	328	296	383	15926	19963	19704	857	841	841	141	108	105

		Average prices, tog											
Сумд	Sum	Адууны шир			Ухрийн шир			Хонинь арьс			Ямааны арьс		
		Horse hide			Cattle hide			Sheep skin			Goat skin		
		2001.XI	2002.X	2002.XI	2001.XI	2002.X	2002.XI	2001.XI	2002.X	2002.XI	2001.XI	2002.X	2002.XI
АБ	AB	6000	10000	10000	10000	16000	13000	3000	5000	5500	2500	5000	5500
АР	AR	1000	8000	8000	18000	11000	11000	2500	7000	6500	1500	5000	5500
АТ	AT	12000	8000	10000	15000	10000	15000	2500	5500	5000	2000	5000	6000
БС	BS	14000	8000	9000	18000	14000	13000	4000	5000	6000	2500	4000	6500
БА	BA	6000	10000	13000	10000	17000	18000	3500	5500	6300	3500	5000	6500
БД	BD	7000	7000	9000	9000	10000	14000	2000	4500	4500	1500	5500	5000
БЖ	BJ	6000	6000	6000	10000	11000	11000	2500	6000	6000	2000	3500	6000
БӨ	BO	8000	7500	7500	15000	14000	14000	5000	6000	6000	1500	3000	3000
БХ	BKH	7000	8000	8000	14000	15000	15000	3000	5000	5000	2000	3000	5000
БЦ	BTS	6000	6000	6000	9000	15000	11000	3000	5500	5500	2500	4000	5000
БТ	BT	8000	9000	9000	12000	14000	14000	3500	5500	5000	3000	5000	5000
БЧ	BCH	10000	12000	12000	11000	18000	15000	3500	6500	6500	1500	5000	6500
БН	BN	7000	8000	14000	12000	12000	15000	2500	3000	5000	3000	4000	4000
БҮ	BU	7000	6000	6000	9000	10000	10000	3000	5000	5000	3000	5000	5500
ДХ	DKH	8000	7000	10000	10000	10000	8000	3000	5000	4500	2500	5000	5000
ЖА	JA	10000	12000	10000	15000	18000	12000	2000	2000	5000	1500	5500	5000
ЗА	ZA	9000	6000	6000	12500	8000	8000	4000	5000	5000	2000	5000	6500
ЛУ	LU	10000	10000	8000	12000	19000	12000	2500	6500	5000	2500	3500	5000
ММ	MM	8000	7000	7000	16000	13000	13000	3000	5000	5000	2500	2000	6000
ӨШ	OSH	9500	8500	10000	11000	12000	12000	2500	4500	5000	1500	5000	5000
СҮ	SU	6000	7000	7000	9000	8000	8000	2500	5000	5000	2000	4000	5000
СЭ	SE	10000	9000	9000	12000	10000	10000	4000	3500	3500	1500	5000	2000
УГ	UG	6000	9000	10000	9000	13000	11000	2500	5000	5000	2000	1500	5200
ЦЭ	TSE	7000	7000	10000	10000	11000	10000	3500	5000	5000	2000	3000	5000
ЭР	ER	9000	7000	7500	11000	8000	12000	2500	4000	4000	1500	3000	6000
ЭС	ES	5000	7000	10000	10000	15000	11000	2500	5000	5000	2000	3500	5000
ЗМ	ZM	7500	9000	11000	12000	15000	14000	3000	5500	5500	3000	6000	6000
Айм		8111	8111	9000	11907	12852	12222	3000	5037	5196	2167	5000	5248

Өргөн хэрэгцээт бараа үйлчилгээний үнэ

Сумд		1-р гурил Flour, grade1, 1 кг	2-р гурил Flour, grade2, 1 кг	Цагаан будaa Rice 1 кг	Шар будaa Millet 1 кг	Элсэн чихэр Sugar 1 кг	Ундны ус Month- ly water 1 liter	Цахил- гааны Electri- city 1kw
АБ	АВ	400,00	380,00	500,00	380,00	700,00	0,80	54,30
АР	АР	300,00	280,00	500,00	380,00	550,00	1,00	54,30
АТ	АТ	320,00	300,00	450,00	360,00	600,00	0,90	54,30
БС	ВС	250,00	230,00	400,00	350,00	550,00	0,40	54,30
БА	ВА	360,00	330,00	400,00	350,00	600,00	0,60	54,30
БД	ВД	260,00	250,00	400,00	350,00	550,00	0,70	54,00
БЖ	ВГ	320,00	300,00	450,00	400,00	600,00	1,40	54,30
БӨ	ВО	340,00	300,00	480,00	400,00	680,00	1,50	54,30
БХ	ВКН	300,00	280,00	450,00	440,00	700,00	1,00	56,35
БЦ	ВТС	300,00	250,00	450,00	350,00	650,00	0,00	54,00
БТ	ВТ	350,00	300,00	500,00	400,00	600,00	1,00	54,30
БЧ	ВСН	260,00	250,00	340,00	380,00	540,00	1,23	54,05
БН	ВН	300,00	250,00	500,00	400,00	700,00	1,50	54,05
БҮ	ВУ	360,00	320,00	450,00	400,00	650,00	0,50	54,00
ДХ	ДКН	315,00	280,00	450,00	350,00	600,00	1,00	54,00
ЖА	ЖА	300,00	250,00	450,00	400,00	600,00	0,40	54,30
ЗА	ЗА	320,00	300,00	500,00	350,00	750,00	0,50	54,00
ЛҮ	ЛУ	300,00	270,00	400,00	350,00	550,00	0,50	54,00
ММ	ММ	300,00	260,00	375,00	380,00	500,00	0,00	54,30
ӨШ	ОШ	256,00	250,00	450,00	350,00	550,00	0,50	56,00
СҮ	СУ	260,00	250,00	420,00	400,00	580,00	1,00	54,30
СЭ	СЕ	320,00	280,00	400,00	300,00	600,00	1,30	54,30
УГ	УГ	300,00	260,00	450,00	350,00	650,00	0,50	54,00
ЦЭ	ТСЕ	300,00	260,00	450,00	380,00	650,00	1,00	54,30
ЭР	ЕР	300,00	280,00	450,00	350,00	600,00	1,00	54,30
ЭС	ЕС	300,00	280,00	500,00	400,00	700,00	0,50	54,30
ЗМ	ЗМ	270,00	260,00	400,00	350,00	530,00	0,75	54,30



## А Ж И Л Г Ü Й Ч Ü Ü Д

Сумдын хөдөлмөр зохицуулалтын албанд бүртгэлтэй байгаа ажилгүйчүүдийн тоо оны эхний 11 сард 988 болж, 2001 оны жилийн эцсээс 202 хүнээр, өмнөх сараасаа 7 хүнээр тус тус буурлаа.

Ажилгүйчүүдийн 52,6 хувь нь эмэгтэйчүүд, 55,5 хувь нь урьд нь ажил эрхлэж байсан, 44,5 хувь нь анх удаа ажил эрж байгаа хүмүүс юм. Оны эхний 11 сард 1058 хүн ажилд орсны 4,6 хувь нь УҮГ-т, 16,1 хувь нь төрийн болон төсөвт байгууллагад, 45,4 хувь нь нөхөрлөл, компанид, хоршоонд, 33,9 хувь нь бусад байгууллагад ажил эрхлэх болжээ. Ажил эрхлэх болсон хүмүүсийн 49,3 хувь буюу 522 нь эмэгтэйчүүд эзлэв.

Оны эхнээс бүртгүүлсэн нийт ажилгүйчүүд 1158 байгаагийн 10,8 хувь нь орон тооны цомхотголоос, 5,0% хувь нь байгууллага нь татан буугдсан, 3,3 хувь нь өөр газраас шилжиж ирсэн, 6,9 хувь нь мэргэжлийн ажил олдоогүйгээс, 2,6 хувь нь пэргээс халагдсан, 6,3 хувь нь сургууль төгссөн, 65,1 хувь нь бусад шалтгаантай байна.

Ажилгүйчүүдийг боловсролын байдлаар нь авч үзбэл 7,7% нь дээд, 11,3% нь тусгай дунд, 9,0% нь мэргэжлийн анхан шатны, 21,8% нь бүрэн дунд, 43,9 % нь бүрэн бус дунд, 6,3% нь бага буюу боловсролгүй хүмүүс эзлэв.

Хөдөлмөрийн насны 10000 хүнд аймгийн дунджаар 179 ажилгүйчүүд ногдож байгаа бол, Баянцогт, Угтаал, Цээл,Баян, Баянхангай сумдад харьцангуй их (539-308 хүн) ногдлоо.

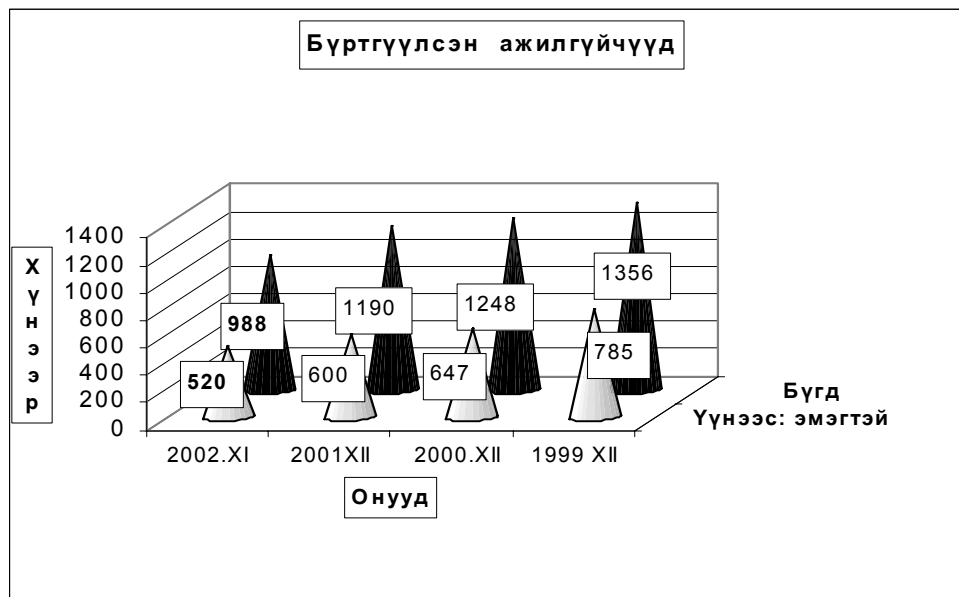



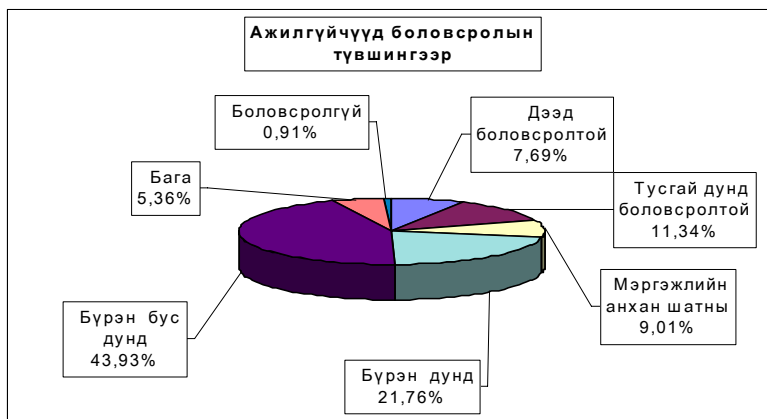

**Бүртгүүлсэн Ажилгүйчүүдийн тоо, тайлант хугацааны эцэст**  
**Number of unemployed registered persons, at the end of period**

	Ажилгүйчүүд Unemployment			Дүнд эзлэх хувь		ЭЗ-ийн идэвхтэй хүнд эзлэх хувь	
	2000 11-30	2001 11-30	2002 11-30	2001 11-30	2002 11-30	Оны эцэст	
						2000	2001
<b>БҮГД TOTAL</b>	<b>1163</b>	<b>1232</b>	<b>988</b>	100,0%	100,0%	3,4%	3,1%
үүнээс: а. урьд нь ажилтай байсан	801	859	548	69,7%	55,5%		
б. анх удаа ажил эрж байгаа	362	373	440	30,3%	44,5%		
Ажилгүйчүүд насны бүлгээр: Unemployment: by age group	<b>1163</b>	<b>1232</b>	<b>988</b>	100,0%	100,0%		
16 - 24 настай	321	309	227	25,1%	23,0%		
25 - 34 настай	316	424	328	34,4%	33,2%		
35 - 44 настай	385	373	307	30,3%	31,1%		
45 - 60 настай	141	126	126	10,2%	12,8%		
<b>Бүгдээс-эмэгтэй Total by- female</b>	<b>639</b>	<b>620</b>	<b>520</b>	50,3%	52,6%	3,6%	3,4%

**Бүртгүүлсэн Ажилгүйчүүдийн тоо, Боловсролын түвшингээр**  
**Number of unemployed registered persons, by educational level**

	1999.XII	2000.XII	2001.XII	2002 он	
				X	XI
<b>Бүгд Total</b>	<b>1356</b>	<b>1248</b>	<b>1190</b>	<b>995</b>	<b>988</b>
үүнээс: Эмэгтэй of whom female	785	647	600	526	520
Дээд боловсролтой Higher education	72	49	56	76	76
Тусгай дунд боловсролтой Specialized secondary education	203	149	192	113	112
Мэргэжлийн анхан шатны Skilled workers	215	168	198	90	89
Бүрэн дунд Completed secondary school	437	326	300	212	215
Бүрэн бус дунд Non-completed secondary school	345	420	382	442	434
Бага Completed primary school	71	107	62	53	53
Боловсролгүй Uneducated persons	13	29	0	9	9

**Ажилгүйдлийн шалтгаан  
UNEMPLOYED**

	Оны эхний 11 сард In the first 11 months		Тухайн сард particular months	
	<b>БҮГД TOTAL</b>	үүнээс Эм of whom female	<b>БҮГД TOTAL</b>	үүнээс Эм of whom female
<b>БҮГД TOTAL</b>	<b>1158</b>	<b>567</b>	<b>62</b>	<b>19</b>
Орон тооны цомхотголоор	125	72	9	2
Байгууллага татан буугдсан	58	44	5	2
Өөр газраас шилжиж ирсэн	38	22	1	
Сургууль төгссөн	73	41	18	6
Цэргээс халагдсан	30	0	2	
Мэргэжлийн ажил олдоогүй	80	34	1	
Бусад	754	354	26	9
Ажилгүй-н бүртгэлээс хасагдсан	302	124	18	10

**Бүртгүүлсэн ажилгүйчүүдээс ажилд орсон хүн  
Number of unemployed entered into work**

	Оны эхний 11 сард In the first 11 months		Тайлант сард As months	
	<b>БҮГД TOTAL</b>	үүнээс Эм of whom female	<b>БҮГД TOTAL</b>	үүнээс Эм of whom female
<b>БҮГД TOTAL</b>	<b>1058</b>	<b>522</b>	<b>51</b>	<b>15</b>
Улсын үйлдвэрийн газарт State enterprise	49	12		
Төрийн, төсөвт байгууллагад Government organization	170	101	8	2
Компани Company	459	204	25	6
Хоршоо Cooperative	21	9	3	3
Бусад газарт Others	359	196	15	4

**Ажилгүйчүүдийн тоог сумдаар үзүүлбэл.  
UNEMPLOYED, BY - SOMS.**

	Ажилгүйчүүд Unemployed				Дүнд эзлэх хувь Composition, %			
	1999	2000	2001	2002	1999	2000	2001	2002
	12-30	12-30	12-30	11-30	12-30	12-30	12-30	11-30
Алтанбулаг	19	20	23	<b>22</b>	1,4%	1,6%	1,9%	2,2%
Аргалант	59	60	36	<b>22</b>	4,4%	4,8%	3,0%	2,2%
Архуст	22	16	17	<b>24</b>	1,6%	1,3%	1,4%	2,4%
Батсүмбэр	132	144	145	<b>96</b>	9,7%	11,5%	12,2%	9,7%
Баян	15	29	29	<b>37</b>	1,1%	2,3%	2,4%	3,7%
Баяндэлгэр	3	5	1	<b>2</b>	0,2%	0,4%	0,1%	0,2%
Баянжаргалан	8	8	6	<b>7</b>	0,6%	0,6%	0,5%	0,7%
Баян-Өнжүүл	10	12	3	<b>3</b>	0,7%	1,0%	0,3%	0,3%
Баянхангай	46	42	34	<b>29</b>	3,4%	3,4%	2,9%	2,9%
Баянцагаан	27	31	17	<b>27</b>	2,0%	2,5%	1,4%	2,7%
Баянцогт	45	28	53	<b>66</b>	3,3%	2,2%	4,5%	6,7%
Баянчандмань	37	37	18	<b>18</b>	2,7%	3,0%	1,5%	1,8%
Борнуур	23	22	27	<b>49</b>	1,7%	1,8%	2,3%	5,0%
Бүрэн	18	17	18	<b>20</b>	1,3%	1,4%	1,5%	2,0%
Дэлгэрхаан	21	21	21	<b>23</b>	1,5%	1,7%	1,8%	2,3%
Жаргалант	8	21	33	<b>19</b>	0,6%	1,7%	2,8%	1,9%
Заамар	113	101	98	<b>32</b>	8,3%	8,1%	8,2%	3,2%
Лүн	33	36	51	<b>21</b>	2,4%	2,9%	4,3%	2,1%
Мөнгөнморьт	34	32	32	<b>5</b>	2,5%	2,6%	2,7%	0,5%
Өндөрширээт	39	42	38	<b>19</b>	2,9%	3,4%	3,2%	1,9%
Сүмбэр	40	24	26	<b>22</b>	2,9%	1,9%	2,2%	2,2%
Сэргэлэн	10	18	10	<b>4</b>	0,7%	1,4%	0,8%	0,4%
Угтаал	213	233	167	<b>82</b>	15,7%	18,7%	14,0%	8,3%
Цээл	188	78	70	<b>59</b>	13,9%	6,3%	5,9%	6,0%
Эрдэнэ	17	17	38	<b>51</b>	1,3%	1,4%	3,2%	5,2%
Эрдэнэсант	19	37	74	<b>57</b>	1,4%	3,0%	6,2%	5,8%
Зуунмод	157	117	105	<b>172</b>	11,6%	9,4%	8,8%	17,4%
<b>Аймгийн дүн</b>	<b>1356</b>	<b>1248</b>	<b>1190</b>	<b>988</b>	<b>100,0%</b>	<b>100,0%</b>	<b>100,0%</b>	<b>100,0%</b>

**10000 ХҮН АМД НОГДОХ АЖИЛГҮЙЧҮҮДИЙГ СУМДААР ҮЗҮҮЛБЭЛ:**  
*NUMBER OF UNEMPLOYED ENTERED INTO WORK, PERSONS PER 10000 POPULATION*

	ЭЗ-ийн идэвхтэй хүн амд эзлэх хувь				Ажилд орсон хүн		Опы эхний хөдөлмөрийн насны 10000 хүнд ногдох ажилгүйчүүд.			
	1999 12-30	2000 12-30	2001 12-30	2002 11-30	Оны эхнээс	Тайланг сард	1999 12-30	2000 12-30	2001 12-30	2002 11-30
Алтанбулаг	1,2%	1,3%	1,7%	1,4%	5	1	158	96	106	112
Аргаланг	6,7%	8,7%	4,1%	2,5%	43	3	402	426	519	193
Архуст	5,7%	4,5%	4,6%	5,2%	31	18	330	190	134	214
Батсүмбэр	8,7%	8,8%	6,8%	3,5%	65	8	209	360	395	260
Баян	1,4%	2,8%	2,6%	3,5%	21		65	106	216	312
Баяндэлгэр	0,4%	0,7%	0,2%	0,3%	28		28	27	51	22
Баянжаргалан	1,0%	1,0%	0,8%	0,9%	26	5	47	89	86	75
Баян-Өнжүүл	0,7%	0,8%	0,2%	0,2%			53	66	74	18
Баянхангай	7,6%	6,9%	5,9%	5,0%	26		633	529	437	308
Баянцагаан	1,9%	2,2%	1,7%	2,3%	23		185	173	194	166
Баянцогт	4,0%	2,5%	5,8%	5,7%	28		212	268	183	539
Баянчандмань	3,6%	3,3%	1,8%	1,5%	7		130	196	196	95
Борнуур	1,1%	1,1%	1,4%	2,5%	11	1	72	98	94	202
Бүрэн	1,1%	1,0%	1,0%	1,1%	1		128	98	89	101
Дэлгэрхаан	1,8%	1,8%	1,9%	2,0%	14		152	165	158	175
Жаргаланг	0,4%	1,0%	1,3%	0,9%	27		133	25	63	52
Заамар	7,4%	5,2%	4,3%	1,3%	66		354	358	333	102
Лүн	2,5%	2,7%	3,0%	2,0%	34		197	194	206	141
Мөнгөнморьт	3,9%	3,2%	3,2%	0,5%	40		236	300	279	42
Өндөрширээт	3,9%	3,8%	3,3%	1,7%	26		294	292	305	142
Сүмбэр	6,0%	3,9%	3,5%	3,1%	38	1	497	337	199	215
Сэргэлэн	1,2%	2,1%	1,2%	0,5%	42		218	80	138	32
Угтаал	27,4%	26,5%	16,5%	7,5%	71		1055	953	1058	482
Цээл	15,6%	7,0%	7,2%	5,1%	9		741	924	394	330
Эрдэнэ	1,1%	1,2%	2,5%	3,3%	71		747	96	94	269
Эрдэнэсант	0,8%	1,5%	3,0%	2,3%	77	11	756	61	119	176
Зуунмод	3,1%	2,4%	1,9%	2,5%	228	3	153	180	136	184
<b>Аймгийн дүн</b>	<b>3,7%</b>	<b>3,4%</b>	<b>3,1%</b>	<b>2,4%</b>	<b>1058</b>	<b>51</b>	<b>296</b>	<b>245</b>	<b>226</b>	<b>179</b>



# А Ж Ү Й Л Д В Э Р

Өмчийн бүх төрлийн аж үйлдвэрийн газрууд оны эхний **11 сард** (1995 оны үнээр, зэргэцүүлсэн үнэнд шилжүүлснээр) **19386,87** сая ₮-ийн бүтээгдэхүүн үйлдвэрлэсэн нь өмнөх оноос **16,5 хувь** буюу **3820,4** сая ₮-өөр, **2000** оныхоос **16,3 хувь** буюу **3778,72** сая ₮-оор буурчээ. Аймгийн нийт бүтээгдэхүүний үйлдвэрлэл буурсан нь алт, хувцас, мод, модон эдлэлийн үйлдвэрлэл өмнөх оноос **14,5-24,3 хувь** буюу **10,2-3818,2** сая ₮-өөр буурсантай холбоотой байна.

Оны үнээр нийт бүтээгдэхүүний үйлдвэрлэлтэнд сумдын үйлдвэрлэсэн бүтээгдэхүүний эзлэж буй хувийн жингээс харахад алт үйлдвэрлэлтийг оруулан тооцноор **Заамар, Сэргэлэн, Зуунмод Жаргалант, Мөнгөнморьт** сумд **1.38-85,28** (эдгээр сумдын үйлдвэрлэлт **98,34**) хувийг эзлэв.

Алтны үйлдвэрлэлтийг оруулахгүй тооцоход **Зуунмод, Борнуур, Баянчандмань, Батсүмбэр, Лун** сумд **2,20-74,49** (эдгээр сумдын үйлдвэрлэлт **86.63**) хувийг эзлэв.

Энэ нь тус аймгийн нийт үйлдвэрлэлтэнд алт, дулааны эрчим хүч болон архины үйлдвэрүүдийн үйлдвэрлэлт илүү хувийн жинг эзэлдэг болохыг харуулав.

АЖ ҮЙЛДВЭРИЙН НИЙТ БҮТЭЭГДЭХҮҮН, 1995 ОНЫ ЗЭРГЭЦҮҮЛЭХ ҮНЭЭР,  
ГОЛ НЭРИЙН БҮТЭЭГДЭХҮҮНЭЭР, САЯ.ТӨГ  
GROSS INDUSTRIAL OUTPUT, at constant prices of 1995, estimation by major commodities, mln tog

АЖ ҮЙЛДВЭРИЙН САЛБАР INDUSTRIAL SECTOR	2000 1-XI	2001 1-XI	2002 1-XI	Дүнлэгдэх хувь Percentage share to total			2002% 2001%
				2000	2001	2002	
Нийт дүн Total	23165,59	23207,27	19386,87	100,0%	100,0%	100,0%	83,5%
Ашигт малтмал олоборлолт mining and quarrying	22572,30	21738,37	17920,22	97,44%	93,67%	92,43%	82,4%
Хүнсний бүтээгдэхүүн, ундаа үйлдвэрлэл Manufacture of food products and beverages	176,91	432,65	500,71	0,76%	1,86%	2,58%	115,7%
Сүү, сүүн бүтээгдэхүүн үйлдвэрлэл Manufacture of dairy products	1,30	8,35	20,00	0,006%	0,036%	0,1032%	239,5%
Үр тарианы гурид, цардуул, малын тэжээл Manufacture of grain mill products, starches, starch products, and prepared animal feeds	24,33	29,01	30,72	0,105%	0,125%	0,158%	105,9%
Хүнсний бусад бүтээгдэхүүний, үйлдвэрлэл Manufacture of other food products	26,97	31,90	34,31	0,116%	0,137%	0,177%	107,6%
Ундаа үйлдвэрлэл/согтууруулах ундаа ороол/ Manufacture of beverages	124,31	363,39	415,68	0,537%	1,566%	2,144%	114,4%
Нэхмэлийн үйлдвэрлэл Manufacture of textiles	3,91	6,23	3,21	0,02%	0,03%	0,02%	51,5%
Хувцас үйлдвэрлэл, үсдэг арьс боловсруулалт Manufacture of wearing apparel dressing and dyeing of fur	112,43	603,60	516,59	0,49%	2,60%	2,66%	85,6%
Арьс шир боловсруулах, ширэн эдлэл, гутал үйлдвэрлэл Tanning, dressing of leather, manufacture of luggage, handbags, saddlery harness, footwear	19,55	23,93	25,69	0,08%	0,10%	0,13%	107,4%
Мод, модон эдлэл Manufacture of wood and wooden products	94,80	41,84	31,69	0,41%	0,18%	0,16%	75,7%
Нийлэгдэх, хэвлэх, дуу бичлэг хийх ажиллагаа Publishing, printing and reproduction of recorded media	0,85	0,93	1,38	0,004%	0,004%	0,007%	148,4%
Төмрийн үйлдвэрлэл Manufacture of basic metals	0,00	0,45	1,69	0,000%	0,002%	0,009%	375,6%
Цахилгаан, дулаан, уур үйлдвэрлэл Electricity, thermal energy, steam	184,84	359,27	385,69	0,80%	1,55%	1,99%	107,4%

АЖ ҮЙЛДВЭРИЙН БҮТЭЭГДЭХ ҮҮНИЙ ҮЙЛДВЭРЛЭЛТ, оны үнээр  
SALES OF INDUSTRIAL OUTPUT, at current price

мян -₮, mIn.to g

/сумдаар/	Бүтэн II сарын гүйцэтгэл			Дүнд эзлэх хувь		
	2000 он	2001 он	2002 он	Percentage share to total		
				2000	2001	2002
Алтанбулаг	3240.0	12540.0	28800.0	0.01	0.03	0.06
Аргалант	3270.0	220.6	1294.0	0.01	0.00	0.00
Архуст	1200.0	3610.0	43755.0	0.00	0.01	0.09
Батсүмбэр	42066.4	90663.4	109277.0	0.10	0.20	0.22
Баян			5980.7			0.01
Баяндэлгэр	12836.0	28593.7	35366.8	0.03	0.06	0.07
Баянжаргалан		1315.0	1120.0			0.00
Баян-өнжүүл	1041.4	1888.9	13956.5	0.00	0.00	0.03
Баянхангай	755.0	9441.7	27182.1	0.00	0.02	0.06
Баянцагаан						
Баянцогт	3113.3	13043.3	25061.1	0.01	0.03	0.05
Баянчандмань	16797.7	127836.1	87598.4	0.04	0.28	0.18
Борнуур	29561.3	147322.2	118529.5	0.07	0.32	0.24
Бүрэн	3803.0	5927.8	1923.0	0.01	0.01	0.00
Дэлгэрхаан			3134.5			0.01
Жаргалант	69396.5	76078.5	1834740.0	0.16	0.17	3.74
Заамар	39849569.3	40628221.6	41837986.8	90.31	89.38	85.25
Лүн	30281.0	59807.0	69731.2	0.07	0.13	0.14
Мөнгөнморьт	1501637.9	1205699.2	677743.2	3.40	2.65	1.38
Өндөрширээт	2151.5	1273.1	12395.2	0.00	0.00	0.03
Сүмбэр	2990.0	12420.0	2312.0	0.01	0.03	0.00
Сэргэлэн	1451583.4	1162841.6	1546385.0	3.29	2.56	3.15
Угтаал	45310.2	40215.0	34788.3	0.10	0.09	0.07
Цээл	28898.5	51206.2	58481.0	0.07	0.11	0.12
Эрдэнэ	50331.4	295079.8	80099.7	0.11	0.65	0.16
Эрдэнэсант	40132.0	43033.0	54889.9	0.09	0.09	0.11
Зуунмод	933517.7	1434951.5	2363624.2	2.12	3.16	4.82
<b>Аймгийн дүн</b>	<b>44123483.5</b>	<b>45453229.2</b>	<b>49076155.1</b>	<b>100.0</b>	<b>100.0</b>	<b>100.0</b>

**ГОЛ НЭР ТӨРЛИЙН БҮТЭЭГ ДЭХҮҮН ҮЙЛДВЭРЛЭЛТ**  
**PRODUCTION OF MAJOR COMMODITIES**

Гол нэр төрлийн бүтээгдэхүүн	MAJOR COMMODITIES	Хэмжих нэгж	units	Бүтэн 11 сарын гүйцэтгэл (биет хэмжээгээр)			2001 оноос эерүү (+,-) биет хэмжээ
				2000 он	2001 он	2002 он	
	Mongolian traditional costume						
Монгол дээл, тэргэг бүлд	"DEEL"	ширхэг	pieces	496	2129	2122	-7
Сүлжмэл эдлэл	Knitted goods	мян,төг	thous.teg	3672.5	6232.0	3205.0	-3027.0
Савхин гутал бүлд	Leather footwear	хос	paire	1556	869	897	28
Эмэгтэй хослол	Female suits	хос	paire	4975		388	388
Эсгий гутал бүлд	felt boots	хос	paire	3023	5534	5765	231
Хивс	Carpet	мян,кв,м	thous.m2	0.08	0.00		0.00
Хэрэглээний мод	Wood as a fuel	мян,м3	thous.m3	0	1.5	0.2	-1.3
Гурил	Wheat flour	тонн	tons	191.3	229.7	243.1	13.4
Талх	Bread	тонн	tons	166.0	203.3	206.1	2.8
Нарийн боов	bakery products	тонн	tons	20.3	21.2	28.3	7.1
Арвайн гурил	bakery flour	тонн	tons	0.8		1.3	1.3
Савхин дээл, куртка	Leather jacket	ширхэг	pieces	0			0
Костюм	Suits	хос	paire	18051	39018	0	-39018
Гэрийн мод, модон эдлэл	Wood and wooden articles	мян,төг	thous.teg	4075.0	4585.6	13714.1	9128.5
Ундаа	Soft drinks	мян,литр	thous.l	121.0	167.4	144.8	-22.6
Зүсмэл материал	Sawn wood	мян,м3	thous.m3	5.6	2.3	1.1	-1.2
Тэжээл	Fodder	тонн	tons	72	66.0	63.4	-2.6
Куртка	Jacket	ширхэг	pieces	44041	696	35074	34378
Цамц, Желет	Sweater	ширхэг	pieces	39592	75031	304523	229492
Өмд	Troosers @ pants	ширхэг	pieces	256945	226868	1721321	1494453
Шорт	shorts	ширхэг	pieces	25938	138858	385891	247033
Жинсэн юбка		ширхэг	pieces		27834		-27834
Пальто	Overcoat	ширхэг	pieces			8721	8721
Алт, мөнгөн эдлэл	Jewellery	ширхэг	pieces				0
Хөвөнгэй бээлий	Cotton mittens	хос	paire	150			0
Цэвэр ус борлуулалт	Distribution water	мян/м3	thous.m3	154.7	141.8	205.7	63.9
	Collection, purification and distribution water						
Сувагжуулалт		мян/м3	thous.m3	103.4	62.6	132.5	69.9
Зуух, яндан, пийшин	oven, chimney	ширхэг	pieces	24	33	180	147
Барилгын хаалга, цонх	Building door and windows	мян,м,кв	thous.m2	0.00	0.01	0.02	0.01
Архи, дарс	Alcohol drinks	мян, литр	thous.l	65.1	201.7	250.20	48.5
Сонин	News paper	мх,дх	min.pr.p	0.1		0.0	0.0
Ном товхимол	Book	мх,дх	min.pr.p	10.0			0.0
Хүснэгт маягт	Charters	мх,дх	min.pr.p	229.1	385.7	573.0	187.3
Бланк /бусад	Blank /others/	мян,ш	min.pieces				0.0
Цах. Эрчим хүч	Electricity	мян,кв,д	min.kw.h	1.9		1.6	1.6
Дул. Эрчим хүч	Thermal energy	мян,г,ккал	thous.Gcal	65.7	160.6	157.5	-3.1
Спорт хослол	Sports clothes	хос	paire	15269	15334	53060	37726
Эсгий	Felt	мян,м	thous.m			1.2	1.2
Тоосго /мян,шир/	Bricks	мян,шир	min.pieces	237.0			0.0
Сүү,сүүн бүтээгдэхүүн	Milk, milk products	мян,төг	thous.teg	1300.0	8355.0	19997.0	11642.0
Алт /кг/	Gold	кг	kg	5169.9	4978.9	4104.4	-874.5

Аж үйлдвэрийн гол нэр төрлийн 34 бүтээгдэхүүнээс 23 нэрийн бүтээгдэхүүний үйлдвэрлэл өнгөрсөн оны мөн үеэс нэмэгдлээ. Нэр төрлөөр нь үзвэл талх, нарийн боов, архи, улаан буудайн гурил, арвайн гурил, сүү сүүн бүтээгдэхүүн, гэрийн хэрэглэл, хүснэгт маягт, польто, куртга, төрөл бүрийн цамц, өмд, шорт, спорт хослол, савхин болон эсгий гутал, эсгий, барилгын цонх, пийшин, зуух яндан, суудлын машины чиргүүл, сувагжуулалт, цэвэр ус борлуулалт, цахилгаан эрчим хүч зэрэг бүтээгдэхүүний үйлдвэрлэл өсч, хивэг, монгол дээл, сүлжмэл эдлэл, эрэгтэй костюм, ховонтэй бээлий, ном, сонин сэтгүүл, дулааны эрчим хүч, зүсмэл материал, хэрэглээний мод, алт зэрэг 11 нэрийн бүтээгдэхүүний үйлдвэрлэл буурчээ.

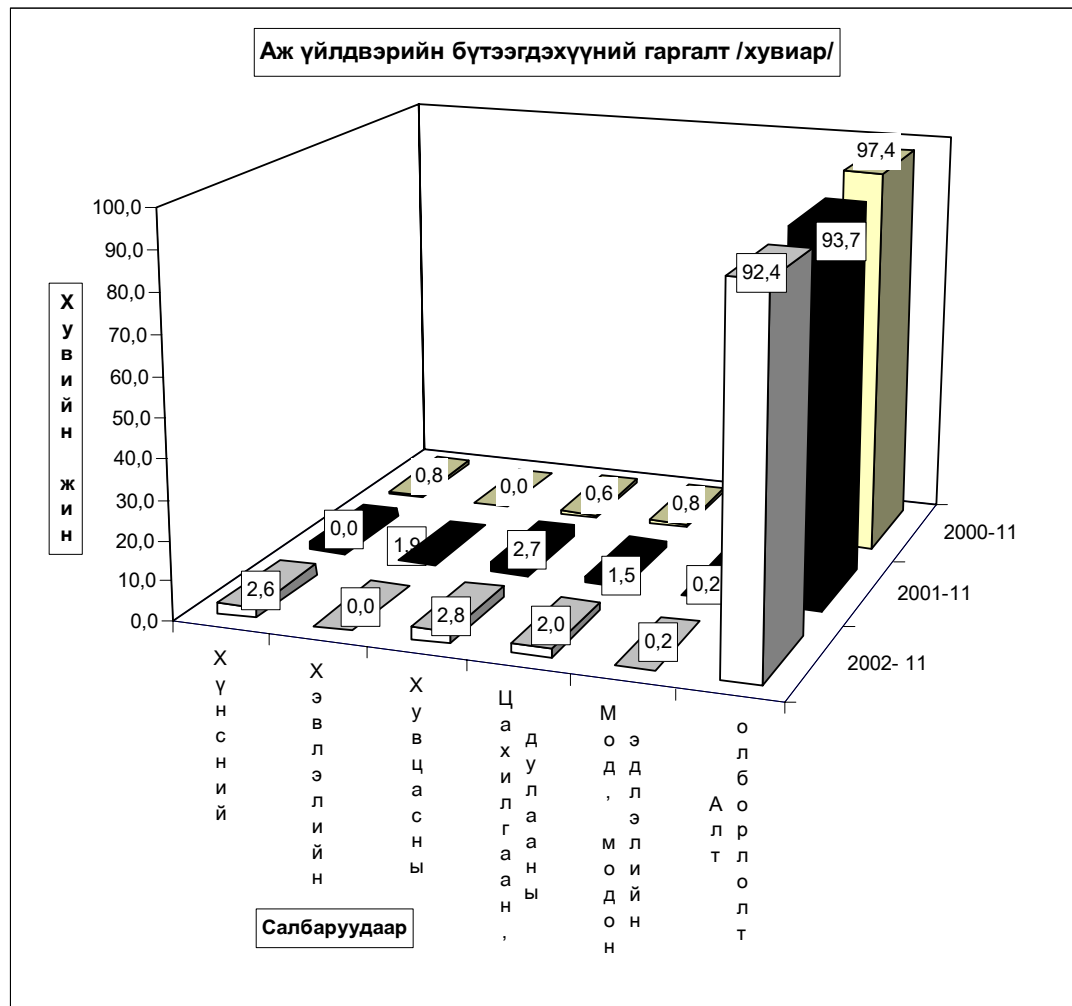



Аж үйлдвэрийн салбарын дүнгээр оны эхний **11 сард** оны үнээр **49158,74 сая** ₮-ийн бүтээгдэхүүн борлуулсан нь өнгөрсөн оны мөн үеийнхээс **8,7 хувь** буюу **3926,4 сая ₮-өөр өсчээ**. Эхний **11 сард** бүх салбарын борлуулалт өнгөрсөн оны мөн үеэс **0,4-261,1 хувь** буюу **0,03-1349,3 сая ₮-өөр өссөн** нь нөлөөлжээ.

Оны үнээр нийт борлуулалтанд сумдын борлуулсан бүтээгдэхүүний эзлэх хувийн жинг зэрэгцүүлэн харахад алт олборлолтыг оруулан тооцсноор **Заамар, Зуунмод, Сэргэлэн, Монголморьт, Жаргалант** сумд **1,37-85.11** (эдгээр сумдын борлуулалт **98.44**) хувийг эзлэв.

Алтны борлуулалтыг оруулахгүй тооцоход **Зуунмод, Баянчандмань, Батсүмбэр, Борнуур, Луи** сумд **1,95-76,65** (эдгээр сумдын борлуулалт **87,18**) хувь эзлэв.

Энэ нь тус аймгийн нийт борлуулалтанд дулааны эрчим хүч болон архины үйлдвэрүүдийн борлуулалт илүү хувийн жинг эзэлж байгаатай холбоотой юм.

АЖ ҮЙЛДВЭРИЙН БОРЛУУЛСАН БҮТЭЭГДЭХҮҮН, оны үнээр, сая төг  
SOLD PRODUCTION OF INDUSTRY, at current price, mln tog

АЖ ҮЙЛДВЭРИЙН САЛБАР INDUSTRIAL SECTOR	2000 I-XI	2001 I-XI	2002 I-XI	Дүнд эзлэх хувь Percentage share to total			2002% 2001%
				2000	2001	2002	
<b>Нийт дүн Total</b>	<b>44060,09</b>	<b>45232,32</b>	<b>49158,74</b>	<b>100,0</b>	<b>100,0</b>	<b>100,0</b>	<b>108,7%</b>
Ашигт малтмал олборлолт mining and quarrying	42848,40	43152,31	45770,30	97,25%	95,40%	93,11%	<b>106,1%</b>
Хүнсний бүтээгдэхүүн, ундаа үйлдвэрлэлт Manufacture of food products and beverages	208,99	532,03	813,62	0,47%	1,18%	1,66%	<b>152,9%</b>
Ү Сүү, сүүн бүтээгдэхүүн үйлдвэрлэлт Manufacture of dairy products	1,30	8,35	20,00	0,6%	1,6%	2,5%	<b>239,5%</b>
Ү Үр тарианы гурил, шардуул, малын тэжээл Manufacture of grain mill products, Starches, starch products, and prepared animal feeds	48,07	72,62	61,11	23,0%	13,6%	7,5%	<b>84,2%</b>
э Хүнсний бусад бүтээгдэхүүний, үйлдвэрлэл Manufacture of other food products	53,23	71,20	78,67	25,5%	13,4%	9,7%	<b>110,5%</b>
с Ундаа үйлдвэрлэл/согтууруулах ундаа ороол/ Manufacture of beverages	106,39	379,86	653,84	50,9%	71,4%	80,4%	<b>172,1%</b>
Нэхэмлийн үйлдвэрлэл Manufacture of textiles	3,87	6,33	3,21	0,009%	0,014%	0,007%	<b>50,7%</b>
Хувцас үйлдвэрлэл, үсдэг арьс боловсруулалт Manufacture of wearing apparel dressing and dyeing of fur	284,75	478,84	1297,57	0,65%	1,06%	2,64%	<b>271,0%</b>
Арьс нивр боловсруулах, ниврэн эдлэл, гутал үйлдвэрлэл Tanning, dressing of leather, manufacture of luggage, handbagz, saddlery harness, footwear	26,67	30,07	43,26	0,06%	0,07%	0,09%	<b>143,9%</b>
Мод, модон эдлэл Manufacture of wood and wooden products	30,48	25,23	25,51	0,07%	0,06%	0,05%	<b>101,1%</b>
Нийлэх, хэвдэх, дуу бичлэг хийх ажлынгаа Publishing, printing and reproduction of recorded media	5,69	7,73	7,76	0,013%	0,017%	0,016%	<b>100,4%</b>
Төмрийн үйлдвэрлэл Manufacture of basic metals	0,32	1,46	5,22	0,001%	0,003%	0,011%	<b>357,5%</b>
Цахилгаан, дулаан, уур үйлдвэрлэл Electricity, thermal energy, steam	650,92	998,32	1192,29	1,48%	2,21%	2,43%	<b>119,4%</b>

АЖ ҮЙЛДВЭРИЙН БҮТЭЭГДЭХ ҮҮНИЙ БОРЛУУЛАЛТ, оны үнээр  
SALES OF INDUSTRIAL PRODUCTION, at current price

мян -₮, mIn.tog

/сумдаар/	Бүтэн 11 сарын гүйцэтгэл			Дүнд эзлэх хувь		
	2000 он	2001 он	2002 он	Percentage share to total		
				2000	2001	2002
Алтанбулаг	3140.0	8800.0	20000.0	0.01	0.02	0.04
Аргалант		220.6	1294.0		0.00	0.00
Архуст	1275.0	3610.0	43755.0	0.00	0.01	0.09
Батсүмбэр	35624.0	86436.7	109611.9	0.08	0.19	0.22
Баян			5980.7			0.01
Баяндэлгэр	12836.0	27066.8	43298.5	0.03	0.06	0.09
Баянжаргалан		1035.0	1120.0			0.00
Баян-өнжүүл	1141.4	1976.2	14010.5	0.00	0.00	0.03
Баянхангай	730.0	944.17	27182.1	0.00	0.02	0.06
Баянцагаан						
Баянцогт	4287.8	6268.9	26584.1	0.01	0.01	0.05
Баянчандмань	45144.9	110594.7	87926.2	0.10	0.24	0.18
Борнуур	22560.3	99716.2	82106.9	0.05	0.22	0.17
Бүрэн	3090.0	6702.6	1644.0	0.01	0.01	0.00
Дэлгэрхаан			3194.5			0.01
Жаргалант	74739.5	73396.5	1834580.0	0.17	0.16	3.73
Заамар	39939408.3	41393309.8	41838544.3	90.65	91.51	85.11
Лүн	29100.0	37193.0	63638.2	0.07	0.08	0.13
Мөнгөнморьт	1417913.9	711708.7	673711.5	3.22	1.57	1.37
Өндөрширээт	2151.5	1134.3	12467.2	0.00	0.00	0.03
Сүмбэр	2870.0	8580.0	2312.0	0.01	0.02	0.00
Сэргэлэн	1451584.1	1021929.8	1546385.0	3.29	2.26	3.15
Угтаал	12740.3	40723.0	33958.2	0.03	0.09	0.07
Цээл	28878.3	51206.2	58481.0	0.07	0.11	0.12
Эрдэнэ	51371.4	199496.7	80099.7	0.12	0.44	0.16
Эрдэнэсант	40132.0	43033.0	49689.9	0.09	0.10	0.10
Зуунмод	879371.9	1288744.6	2497164.2	2.00	2.85	5.08
<b>Аймгийн дүн</b>	<b>44060090.6</b>	<b>45232325.0</b>	<b>49158739.6</b>	<b>100.0</b>	<b>100.0</b>	<b>100.0</b>

Аж үйлдвэрийн салбарт 2002 оны 11-р сард нийт 3138 хүн ажиллаж бүтээмж 6178,1 мянган ₮ байгаа нь өнгөрсөн оны мөн үеэс 4,9 хувиар өсч, 2000 оноос 28,3 хувиар буурчээ,

АЖ ҮЙЛДВЭРИЙН АЖИЛЛАГСДЫН ТОО, сарын эцэст  
EMPLOYMENT IN INDUSTRY, at the end of the month

АЖ ҮЙЛДВЭРИЙН САЛБАР INDUSTRIAL SECTOR	2000 XI	2001 XI	2002 XI	Дүнд эзлэх хувь Percentage share to total			2002% 2001%
				2000	2001	2002	
<b>Нийт дүн Total</b>	<b>2687</b>	<b>2855</b>	<b>3138</b>	<b>100,0</b>	<b>100,0</b>	<b>100,0</b>	<b>109,9%</b>
<b>Ашигт малтмал олборлолт mining and quarrying</b>	1263	1417	1589	47,00%	49,63%	50,64%	<b>112,1%</b>
<b>Хүнсний бүтээгдэхүүн, ундаа үйлдвэрлэлт Manufacture of food products and beverages</b>	232	105	195	8,63%	3,68%	6,21%	<b>185,7%</b>
Ү Сүү, сүүн бүтээгдэхүүн үйлдвэрлэлт Manufacture of dairy products	0	0	7	0,0%	0,0%	3,6%	<b>0,0%</b>
Ү Үр тарианы гурил, царлуул, малын тэжээл Manufacture of grain mill products, Starches, starch products, and prepared animal feeds	43	13	14	18,5%	12,4%	7,2%	<b>107,7%</b>
с Хүнсний бусад бүтээгдэхүүний, үйлдвэрлэл Manufacture of other food products	86	32	59	37,1%	30,5%	30,3%	<b>184,4%</b>
с Ундаа үйлдвэрлэл/согтууруулах ундаа ороол/ Manufacture of beverages	103	60	122	44,4%	57,1%	62,6%	<b>203,3%</b>
<b>Нэхмэлийн үйлдвэрлэл Manufacture of textiles</b>	11	4	5	0,409%	0,140%	0,159%	<b>125,0%</b>
<b>Хувцас үйлдвэрлэл, үсдэг арьс боловсруулалт Manufacture of wearing apparel dressing and dyeing of fur</b>	737	765	691	27,43%	26,80%	22,02%	<b>90,3%</b>
Арьс нир боловсруулах, нирэн эдлэл, гутал үйлдвэрлэл Tanning, dressing of leather, manufacture of luggage, handbags, saddlery harnesses, footwear	85	139	113	3,16%	4,87%	3,60%	<b>81,3%</b>
<b>Мод, модон эдлэл Manufacture of wood and wooden products</b>	33	13	31	1,23%	0,46%	0,99%	<b>238,5%</b>
<b>Нийтлэх, хэвлэх, дуу бичлэг хийх ажиллагаа Publishing, printing and reproduction of recorded media</b>	11	7	3	0,409%	0,245%	0,096%	<b>42,9%</b>
<b>Төмрийн үйлдвэрлэл Manufacture of basic metals</b>	2	2	6	0,074%	0,070%	0,191%	<b>300,0%</b>
<b>Цахилгаан, дулаан, уур үйлдвэрлэл Electricity, thermal energy, steam</b>	313	403	505	11,65%	14,12%	16,09%	<b>125,3%</b>

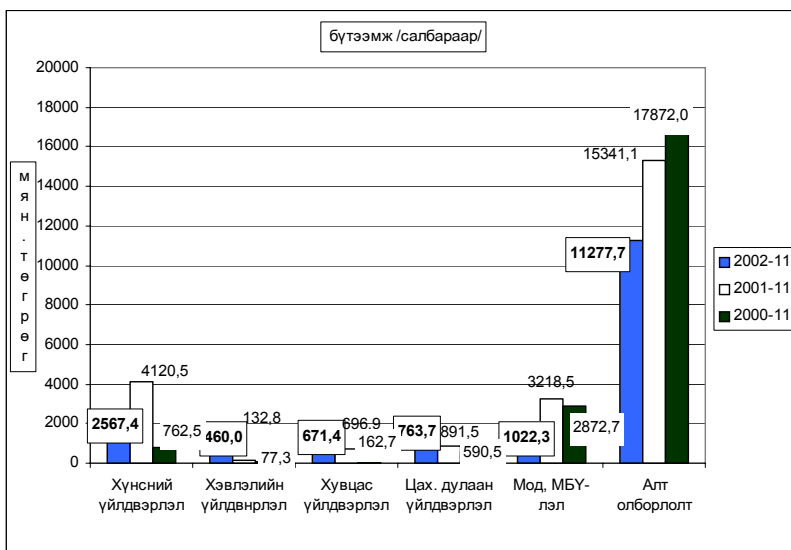
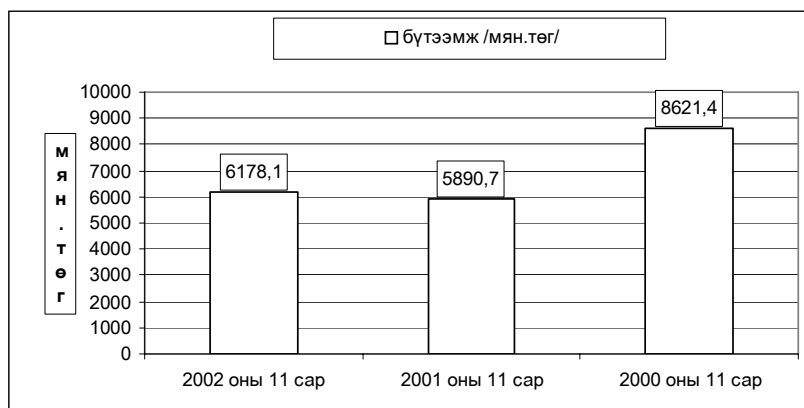

## Алт олборлолт

Тус аймгийн нутаг дэвсгэр дээр үйл ажиллагаа явуулж **алт олборлож** байгаа **33** аж ахуйн нэгж эхний **11** сард **бохир жингээр 4562,8, цэвэр жингээр 4104,4 кг** алт тушааж оны үнээр **45770,3** сая ₮-ийн борлуулалт хийсэн нь өмнөх оны мөн үеэс олборлож тушаасан алт **874,5 кг-аар** буурч, үнийн дүн **2618,0** сая ₮-өөр өсчээ.

**11-р** сарын байдлаар **1** грамм алтны дундаж үнэ **11151,52** ₮ байгаа нь өмнөх оны мөн үеэс **2484,50** ₮-өөр өслөө.

Алт олборлолтыг аж ахуйн нэгжийн хариуцагын хэлбэрээр үзүүлбэл:

	Ужад тунвасан алт /кг/			2002-11 2001-11	Ужад тунвасан алт /өмдтөг/			1 грамм алтны үнэ			2001 оноос зөрүү /+-/	
	2000-11	2001-11	2002-11		2000-11	2001-11	2002-11	2000-11	2001-11	2002-11	олборло- сон алт /кг/	1 грам- мын үнэ /төг.мөн/
	УҮГ	357,1	87,3	51,6	59,1	2812506,1	758445,6	580500,0	7875,96	8687,81	11250,00	-35,7
Хувьцаат компани	334,1	520,4	505,4	97,1	2808651,0	4527984,1	5550500,0	8406,62	8700,97	10982,39	-15,0	2281,4
ХХК	4478,7	4371,2	3547,4	81,2	37227223,1	37865981,0	39639300,0	8312,06	8662,58	11174,18	-823,8	2511,6
<b>ДҮН</b>	<b>5169,9</b>	<b>4978,9</b>	<b>4104,4</b>	<b>82,4</b>	<b>42848380,2</b>	<b>43152310,7</b>	<b>45770300,0</b>	<b>8288,05</b>	<b>8667,04</b>	<b>11151,52</b>	<b>-874,5</b>	<b>2484,5</b>

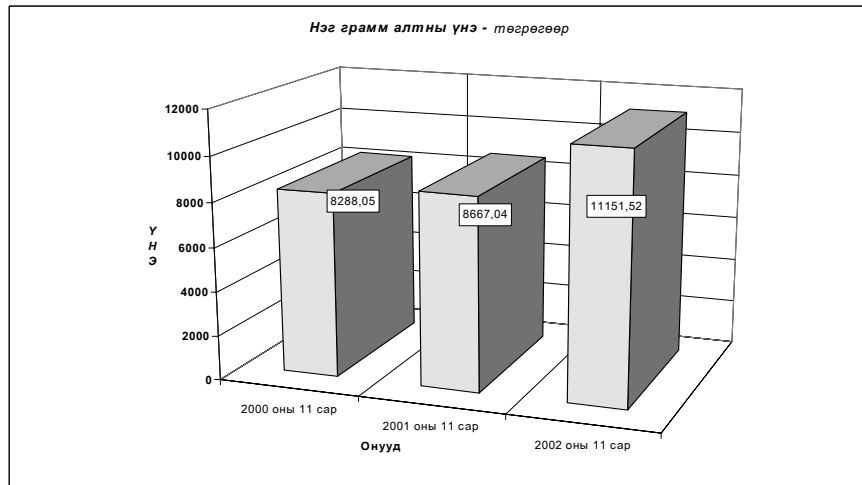
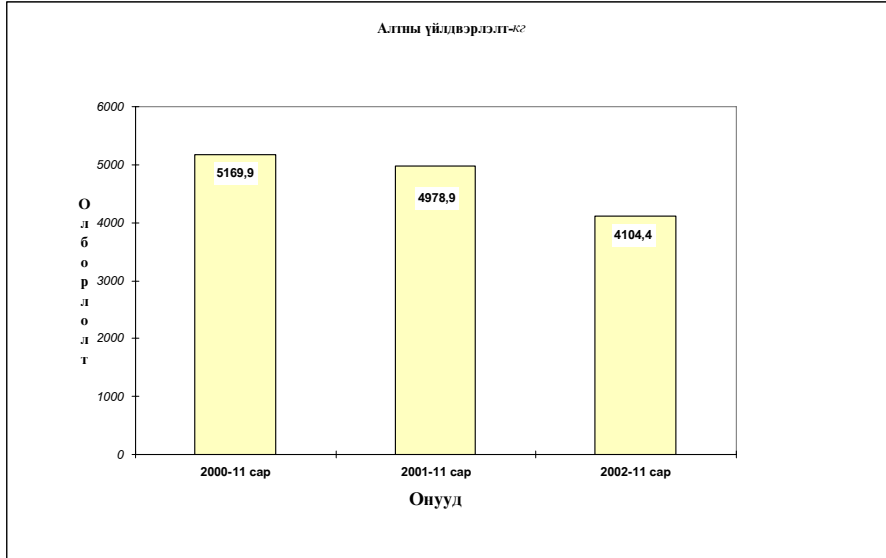

Ахуй үйлчилгээний байгууллагууд оны эхний 11 сард 218 цэгт 281 хүн ажиллаж, 84033,7 мянган ₮-ийн орлого үйлчилгээний ажил хийж 56047,9 мянган ₮-ийн зардал гаргаж 31945 хүнд үйлчиллээ. Нийт орлогын 19,4 хувь нь оёдол, 12,4 хувь нь гутал, 18,2 хувь нь модон эдлэл, 16,6 хувь нь тээврийн хэрэгслийн болон ахуйн техникийн засвар, 23,1 хувь нь үсчин гоо засал, гэрэл зураг, 7,3 хувь нь халуун усны, 3,0 хувь нь бусад үйлчилгээний орлого эзлэв.

Ахуйн үйлчилгээний газруудын орлогын гүйцэтгэлийг гол нэр төрлөөр үзүүлбэл

Өмд	Бүд		Үүнээс											
			Оёдол		Гутал засвар		Ахуйн техникийн засвар		Үсчин, гоо засал		Гэрэл зураг		Халуун ус	
	Орлого	Үйлчлүүлсэн хүний тоо	Орлого	Үйлчлүүлсэн хүний тоо	Орлого	Үйлчлүүлсэн хүний тоо	Орлого	Үйлчлүүлсэн хүний тоо	Орлого	Үйлчлүүлсэн хүний тоо	Орлого	Үйлчлүүлсэн хүний тоо	Орлого	Үйлчлүүлсэн хүний тоо
АБ	438.5	392			95.0	47			126.0	100	190.0	190	27.5	55
АР	867.0	376	416.0	146					76.0	82	35.0	84		
АТ	678.0	345	400.0	80.0	75.0	40	49.0	10	92.0	100	62.0	115		
БС	564.0	866	80	26	98.0	34			130.0	117	256.0	689		
БА	1013.2	859	225.0	33	346.8	170			214.8	231	226.6	425		
БД	1387.2	601	1073.0	216	133.0	61			95.0	144	70.0	123	16.2	57
БЖ	867.6	783			468.4	182			137.2	196	223	340	39	65
БӨ	196.4	263							14.8	24	181.6	239		
БХ	1790.9	1204	160.5	35.0	110.6	125			165.4	144	148.9	322.0	175.9	466
БЦ	0.0	0												
БТ	580.8	392			170.2	58			51.0	40	231.5	221	20.5	46
БЧ	2981.6	962	1289.6	133	171.9	32	10.0	9	569.1	222	205.0	440	118.1	107
БН	2845.8	1484	1417.2	151	659.5	182			370.8	565	398.3	586		
БҮ	312.2	316			211.0	137					79.2	114	22.0	65.0
ДХ	538.6	175	150.0	20	84.0	10			70.0	31	69.6	97		
ЖА	2300.0	1959			50.0	25	700.0	120	940.0	914	360.0	475	250	425
ЗА	2675.0	1468	1600.0	210	250.0	150			210	515	135	300	480.0	293
ЛҮ	3541.1	1228	556.3	82	372.6	132	114.9	35	251.6	173	57.9	68	124.1	405
ММ	1372.5	1253	697.2	82	86.0	45			492.1	795	77.2	285	20	46
ӨШ	410.2	497			249.5	155			24.1	61	136.6	281		
СҮ	835.4	502			290.0	177			478.0	256	58	44	9.4	25
СЭ	35.0	119			10	10					25	109		
УТ	875.2	398	295.0	34	82.0	5			128.5	107	88.1	58	50.8	165.0
ЦЭ	1595.0	478	40.0	8	120.0	6	30.0	11	390.0	159	435.0	252	10	20
ЭР	1715.0	844	1265.0	277	30.0	40	20	29	270.0	272	95.0	186	35.0	40.0
ЭС	8600.0	2507	2000.0	255	1400.0	165			1400.0	1200	750.0	520	50.0	57
ЗМ	45017.5	11674	4629.0	209	4880.0	1250	290.6	136	5167.3	2872	2960.7	1795	4716.0	4666
Дүн	84033.7	31945	16293.8	1997	10443.5	3238	1214.5	350	11863.7	9320	7555.2	8358	6164.5	7003



# Барилга



Барилгын гүйцэтгэгч байгууллагууд оны эхний 11 сард 1127.2 сая ₮-ийн барилга угсралт, их засварын ажил гүйцэтгэв.

(оны үнээр-млн.төг) (at current prices - thous.tog)	Эхний 11 сар -In first 11 months					2002
	1997	1998	1999	2000	2001	
Барилга угсралт, засварын ажил-бүгд Construction and repair - total	750840,0	915906,8	756420,4	572341,5	701614,8	1127240,2
үүнээс-барилга угсралтын ажил of which - construction	666727,9	750481,4	647519,3	459690,9	501033,4	492250,3

(млн.төг - thous.tog)	2002 оны		
	Гүйцэтгэсэн аж ахуйн нэгжүүд Done by units		
	Бүгд Total	Төрийн government	Хувийн ба хувьцаат private @ privatized
Барилга угсралт, засварын ажил-бүгд Construction and repair- total	1127240,2	869714,6	257525,6
үүнээс-барилга угсралтын ажил of which - construction	492250,3	448850,3	43400,0

Объектын нэр-мян.төг	2002 оны гүйцэтгэл-Done by of 2002 year		Ашиглагдд орсон хүч чадал
	Жилийн эхнээс		
	In first of beginning year	11 сард In november	
Батануур ХК-ийн цооногийн өргөмжлөл	92381,1		1000 м
ч-р зөрдөг с тээврийн	16423,7	12000,0	299 м
МАК хайгуул	10106,1		447 м
Шинжийн ажлын хөдс	7085,0		820 т м
Батануур Коллектор	54389,2	54389,2	1300 т м
Архангайн Хануйн хайрсан зам	246299,2	102631,7	3 км
Истровис компанийн ШИС-ийн тохижилт	22166,0		
Лүн сумын орон сууцны барилгууд	9400,0		
Лүн сумын дэглүүр, гуанз, үйлчилгээний төв	24000,0		
Баянхангай сумын орон сууцны барилгууд	5000,0		
Батсүмбэрийн бага сургууль	5000,0		82 м2
Горхон могоон гуурийн засвар	57500,3		
Налайх-Гэрлэгийн замын өвлийн арчлалт	5135,0		
Ув-Мандагговын замын өвлийн арчлалт	58314,0		
Ув-Зуунмодны замын өвлийн арчлалт, засвар	14467,3		
Гэрлэгийн 2 ш могоон гуур	4347,8		
Зуунмодны замын засвар	40883,3	505,2	
Мандагтовь хотын замын засвар	50030,4		
Даянзадгад-Цогт овоо замын засвар	3209,3		
Ув-Өндөрхааны замын засвар	44253,4		
Угтаалын автогребрийн зам	15425,2		13 км
Ургац тээврийн зам засвар	17576,3		13 км
Жаргалант, Борнуур зам засвар	9645,7		
УБ-Сэлэнгийн зам засвар	17863,2		
Зуунмод-Налайх мянган замын засвар	18435,2	18435,2	
Зуунмодны эрүүл мэндийн газрын засвар	1711,9		49 м2
Зуунмодны өвсний котормын засвар	1996,7		391 м2
ДЭХНУ-ийн уурмын зуухийн засвар	3780,0		692 м2
Цээл сумын хүн эмнэлэгийн засвар	21024,0		780,0
Баянцогт сумын халуун усны засвар	6280,0		144,0
Зуунмодны Стадионы засвар	1320,0		1596,0
Зуунмодны Орон нутаг судлах музейн засвар	11423,0		547
Бүрэн сумын дунд сургуулийн засвар	27049,1		
Засаг даргын тамгын газрын дэвэрийн засвар	2200,0		
Зуунмод сумын МСҮТ-ийн засвар	60994,5		
ХААУГ-ын сантехникийн засвар	1800,0		
Зүүндэлгэрийн халуун усны сантехникийн засвар	4000,0		
ХААЯ-ны худаг засвар	21304,4		
МАК худаг засвар	260,8		
Батсүмбэр асрамжийн худаг засвар	208,7		
ХААЯ-ны худаг засвар /АБ, БӨ /	3586,9	3586,9	
Баянхонгор худаг засвар	38217,4	38217,4	
Зүүндэлгэрийн халуун усны барилгын засвар	6600,0		
Баяндэлгэрийн халуун усны барилгын засвар	3600,0		
Зуунмод сумын МСҮТ-ийн сантехникийн засвар	12000,0		
Бүрэн сумын дунд сургуулийн сантехникийн засвар	14560,0		

**Барилга угсралт, засварын ажлын  
үндэслэл, барилга байгууламжийн төрлөөр**

(мянган-төгрөг)			Бүгд дүн		
			2000-11	2001-11	2002-11
<b>I. Шинэ барилга, өргөтгөл, шинэчлэл - бүгд</b>			<b>617388,8</b>	<b>363345,8</b>	<b>492250,3</b>
Ү	Орон сууцны барилга	а.Бүгд үүнээс-угсармал			14400,0
		а.Үйлдвэрийн		14781,5	
н	Орон сууцны бус барилга	б.Худалдаа, үйлчилгээний	9000,0		
		в.Эмнэлэг, сургууль, соёлын		10000,0	24000,0
э	Инженерийн барилга байгууламж	г.Бусад (контор, агуулах, гарааж, бусад)	17200,0	3600,0	5000,0
		а.Эрчим хүчний			
э	байгууламж	б.Холбооны	328901,3	166976,3	268465,2
		в.Авто зам			
с	байгууламж	г.Гүүр, гүүрэн гарц			
		д.Далан, суваг, шугам, сүлжээ	262287,5	167988,0	180385,1
е.Бусад (зам талбайн ажил, бусад)					
<b>II. Засвар - бүгд</b>			<b>201488,6</b>	<b>518807,6</b>	<b>634989,9</b>
<b>III. Барилга угсралт, засварын - бүгд</b>			<b>818877,4</b>	<b>882153,4</b>	<b>1127240,2</b>
Ажиллагсад	бүгд	тоо	322	453	384
		цалингийн сан	103605,0	116893,2	146974,8
	барилгын	тоо	272	372	321
		цалингийн сан	89590,7	89813,9	131251,5
үүнээс	инженер техникийн ажилтан		29	36	33
	мэргэжлийн ажилчид		207	302	232

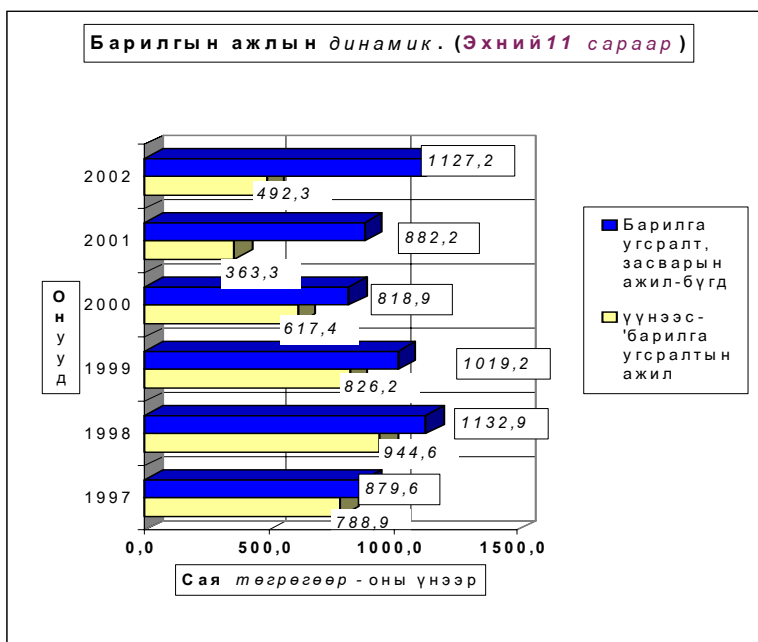





# Холбоо

Холбоо ашиглалтын орлого оны эхний 11 сард **242807,0** мян-төг болж, үүнээс хүн амаас орсон орлого **112872,9** мян-₮ болж, өмнөх оны мөн үеэс 38,8 хувь буюу 67,9 сая ₮-р өслөө.

Шуудан холбооны албаны үйлчилгээний орлого **30826,0** мянган төгрөг болж, нийт орлогын **83,9** хувь нь хүн амд үйлчилсний орлого байна. Нийт орлогын **16,1** хувийг албан бичгийн, **9,6** хувийг зорчигчдын, **41,5** хувийг хэвлэлийн шимтгэлийн орлогууд эзлэв.

Холбооны үндсэн үзүүлэлт. Эхний 11 сар  
MAIN INDICATORS OF COMMUNICATION, in first 11 months

Үзүүлэлтүүд <i>Indicators</i>	2000 он	2001 он	2002 он	2002-11%
	X I	X I	X I	2001-11%
<b>Нийт орлого мян-төг</b> <i>Total revenue, at current prices thous tog</i>	<b>119063,1</b>	<b>174938,8</b>	<b>242807,0</b>	138,8%
үүнээс - хүн амын <i>Of which: from population</i>	32493,3	75022,0	112872,9	150,5%
Телефон цэг тоогоор <i>Number of telephones, to</i>	1 799	1 768	1 830	103,5%
Радио цэг тоогоор <i>Number of wired-radio outlets, to</i>	731	88	0	0,0%
<b>Шуудангийн орлого</b> <i>Postal service company</i>	<b>31 175,3</b>	<b>31 074,6</b>	<b>30 826,0</b>	99,2%
үүнээс - хүн амын <i>Of which: from population</i>	27 103,0	26971,5	25850,7	95,8%

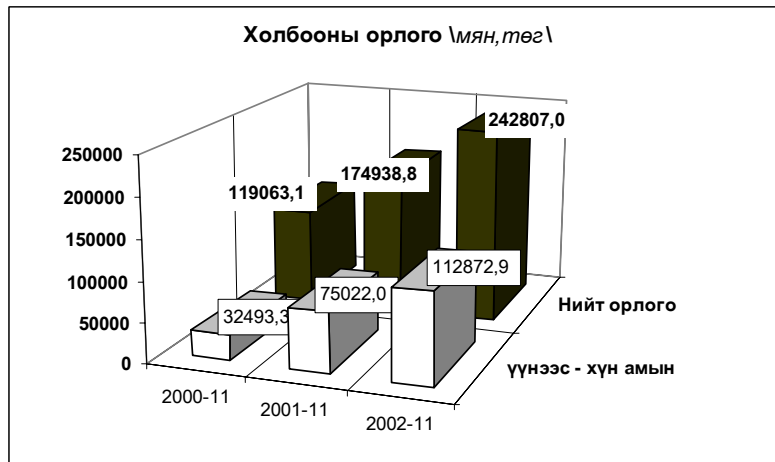

**Шуудан холбооны үндсэн үзүүлэлт. Эхний 11 сар**  
**MAIN INDICATORS OF COMMUNICATION, in first 11 months**

Үзүүлэлт	Хэлбэр	Өмнөх оны мөн үс гүй	2002 оны эхний 11 сар			2002 2001%
			төл	гүй	ТБ%	
Гарах захидал	Гадаадад	929	1838	573	31,2	61,7
	Дотоодод	1750	3040	2831	93,1	161,8
Албан бичиг	Гадаадад	6	4	11	275,0	183,3
	Дотоодод	6015	7030	6063	86,2	100,8
Гарах илгээлт	Гадаад	12	38	37	97,4	308,3
	Дотоод	36	94	7	7,4	19,4
Гарах Буухиа	Гадаад	-	21	3		
	Дотоод		3	0		
Хэвлэл захиалга (мян-шир)		137,7	234,0	160,2	68,5	116,3
Гардуулалт (тоо)		0	50	22	44,0	0,0
Зорчигчид (хүн)		4569	3474	3374	97,1	73,8

**Холбооны салбаруудын орлого, эхний 11 сар**  
**REVENUE COMMUNICATION, by location, in first 11 months**

	Нийт орлого (мян, төг)			2002-11%
	Дүн Total thous tog	Үүнээс: хүн амын		
		орлого	хувийн жин	
Алтанбулаг	2386,8	1268,6	53,2%	164,9
Аргалант	1846,3	512,1	27,7%	141,8
Архуст	33,7	10,2	30,3%	2,893
Батсүмбэр	129,7	0,0	0,0%	19,7
Баян	5072,8	3383,7	66,7%	322,5
Баянжаргалан	2006,3	937,1	46,7%	144,1
Баян-Өнжүүл	2014,6	1032,5	51,3%	178,5
Баянхангай	1894,3	467,4	24,7%	140,9
Баянцагаан	2784,7	586,1	21,0%	195,8
Баянцогт	2554,9	1214,7	47,5%	138,2
Баянчандмань	7432,4	3171,1	42,7%	140,3
Борнуур	3280,4	1831,8	55,8%	163,5
Бүрэн	1514,3	649,0	42,9%	98,93
Дэлгэрхаан	1582,7	448,2	28,3%	143,6
Жаргалант	3567,4	1713,5	48,0%	175,7
Заамар	2657,1	1186,9	44,7%	126,3
Лүн	9703,3	7800,5	80,4%	168,9
Өндөрширээт	2071,0	909,5	43,9%	168,7
Сэргэлэн	1630,3	541,9	33,2%	157,6
Угтаал	3185,3	978,4	30,7%	130,5
Цээл	3889,7	1922,2	49,4%	176,9
Эрдэнэ	111,2	43,5	39,1%	5,096
Эрдэнэсант	3684,0	1682,0	45,7%	131,9
ЗМ, Хот хооронд	177773,8	80582,0	45,3%	138,8
<b>Аймгийн дүн</b>	<b>242807,0</b>	<b>112872,9</b>	<b>46,5%</b>	<b>138,8</b>



# Э р ү ү л м э н д



2002 оны эхний 11 сард 12664 өвчтөн эмнэлэгт хэвтэн эмчлэгдэн гарсан нь нэг өвчтөнд дунджаар 14,3 ор хоног ногдлоо.

Эрүүл мэндийн байгууллагын мэдээгээр оны эхний 11 сард 910 хүүхэд мэндэлсэн нь 2000 оны мөн үеэс 332 хүүхдээр, 2001 оныхоос 123 хүүхдээр тус тус буурлаа.

**Төрөлт, эндсэн эх, хүүхдийн тоо.** (эхний 11 сар)  
**NUMBER OF BIRTHS, MATERNAL AND CHILD DEATHS.**

(In the first 10 months)

	2000 11-30	2001 11-30	2002 11-30	02-11-30 01-11-30
Амаржсан эх ( Number of mothers delivered child )	1253	1038	913	88,0%
Амьд төрсөн хүүхэд Live births	1242	1033	910	88,1%
Төрөхийн улмаас эндсэн эх Maternal deaths	2	0	0	0,0%
1 хүртэлх насандаа эндсэн хүүхэд Infant mortality	28	18	18	100,0%
1-4 хүртэлх насандаа эндсэн хүүхэд Child mortality ( aged 1-4 )	19	14	6	42,9%

Он гарсаар амьд төрсөн 1000 хүүхэд тутмаас 19,8 нь эндсэн нь өнгөрсөн оны мөн үеэс 13,8 хувиар өсч, 1 хүртэл насандаа нас барсан хүүхдийн тоо өмнөх оны мөн үеийн хэмжээндээ байна.

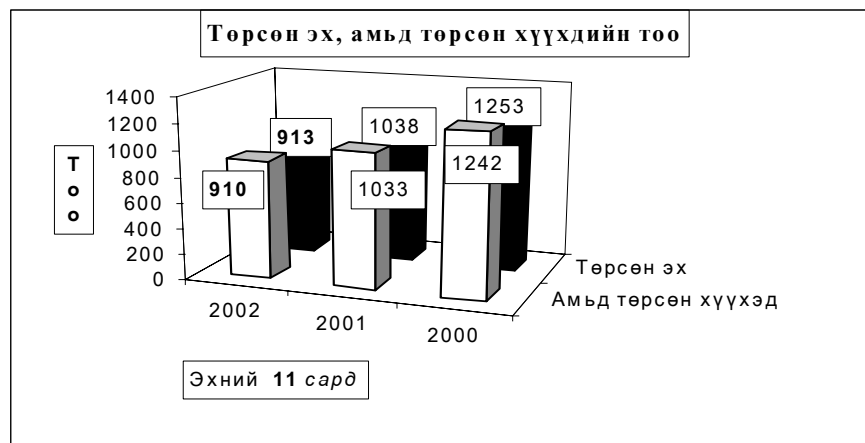

**Нас барсан хүүхдийн тоо** (Эхний 11 сар)

**INFANT MORTALITY** In the First 11 months

	2001 оны бүтэн 11 сар			2002 оны бүтэн 11 сар		
	0-16 насны бүгд	ҮҮНЭЭС		0-16 насны бүгд	ҮҮНЭЭС	
		1 хүртэл	1-4 насны		1 хүртэл	1-4 насны
Алтанбулаг	3	2	1			
Аргалант						
Архуст				1	1	
Батсүмбэр	1		1	3	1	
Баян				2	1	1
Баяндэлгэр	1	1				
Баянжаргалан						
Баян-Өнжүүл	1	1		2	1	
Баянхангай	1					
Баянцагаан	1					
Баянцогт						
Баянчандмань						
Борнуур	2	1	1			
Бүрэн				1	1	
Дэлгэрхаан	1		1			
Жаргалант	1		1	1		1
Заамар	1		1	1		1
Лүн	2	1		1		
Мөнгөнморьт	2	2				
Өндөрширээт				2		1
Сүмбэр						
Сэргэлэн						
Угтаал						
Цээл	1		1	4	1	1
Эрдэнэ	2		1	1		1
Эрдэнэсант	1	1		2	2	
Зуунмод	16	9	6	11	10	
<b>Аймгийн дүн</b>	<b>37</b>	<b>18</b>	<b>14</b>	<b>32</b>	<b>18</b>	<b>6</b>

Эмнэлгийн мэдээгээр оны эхний 11 сард 490 хүн нас барсан нь онгөрсөн оны мөн үеийнхээс 7,2 хувиар буурч, нас барсан хүний 29,0 хувь буюу 142 нь эмнэлэгт нас баржээ.

**Нас барсан хүний тоо**  
**INFANT MORTALITY**      In the first 11 months

	2001 оны бүтэн 11 сар		2002 оны бүтэн 11 сар		Оны эхнээс 1000 хүнд ногдох нас баралт		
	Нас барсан	үүнээс	Нас барсан	үүнээс	1999	2000	2001
	Бүгд	эмнэлэгт	Бүгд	эмнэлэгт			
Алтанбулаг	26	2	13	3	1,1	7,5	3,8
Аргалант	9	1	9	0	2,5	4,7	4,6
Архуст	3	2	3	3	0,5	1,5	1,4
Батсүмбэр	25	3	37	6	4,6	3,8	5,7
Баян	6	4	60	53	5,7	2,6	27,5
Баяндэлгэр	9		8	0	5,8	5,0	5,0
Баянжаргалан	7		12	1	2,2	3,9	6,8
Баян-Өнжүүл	5	2	17	3	5,3	1,8	6,4
Баянхангай	8	3	6	1	2,8	4,9	3,7
Баянцагаан	9	1	12	3	1,8	3,2	4,3
Баянцогт	7	3	7	3	2,4	3,0	3,2
Баянчандмань	12	3	11	3	2,8	3,7	3,3
Борнуур	16	4	4	1	5,1	3,7	0,9
Бүрэн	14	5	11	6	5,7	3,8	3,0
Дэлгэрхаан	11		10	0	5,1	4,5	4,2
Жаргалант	27	1	24	3	5,6	4,6	3,9
Заамар	15	6	27	3	2,8	2,5	4,8
Лүн	16	7	12	2	2,5	4,2	4,4
Мөнгөнморьт	11	4	5	0	6,4	5,1	2,3
Өндөрширээт	5	1	16	1	3,5	2,0	6,7
Сүмбэр	11	3	11	5	2,7	5,6	6,1
Сэргэлэн	3	2	4	0	2,5	1,3	1,8
Угтаал	20		13	1	3,7	5,9	4,4
Цээл	17	3	16	4	4,5	4,8	4,8
Эрдэнэ	20	1	24	5	5,0	6,0	7,1
Эрдэнэсант	27	4	18	6	4,8	4,8	3,1
Зуунмод	114	31	100	26	7,5	7,7	6,7
<b>Аймгийн дүн</b>	<b>453</b>	<b>96</b>	<b>490</b>	<b>142</b>	<b>4,4</b>	<b>4,6</b>	<b>5,1</b>

Халдварт өвчнөөр 1002 хүн өвчилсөн нь өмнөх оны мөн үеийнхээс 11,1 хувь буюу 25 хүнээр буурч, трихомениаз, бруцеллөз, тэмбүү, халдварт шар, сүрьеэгээр өвчлөгчид өмнөх оны мөн үеэс 67,9 хувиас 17,2 хувиар өслөө.

Өвчлөл: Аргалант, Мөнгөнморьт, Баян, Заамар, Өндөрширээт, Баянчандмань, Баянхангай, Лүн, Угтаал, Баян-Өнжүүл зэрэг 14 суманд өмнөх оны мөн үеэс 1450,-35,7 хувиар өсч байна. Зуунмод суманд гахай хавдар, халдварт шар, улаан бурхан, салхин цэцэг, цусан суулга зэрэг өвчлөл, Заамар, Баян-Өнжүүл, Мөнгөнморьт, Лүн, Жаргалант, Баянцагаан зэрэг сумдад халдварт шар, Өндөрширээт, Бүрэн, Баянхангай сумдад бруцеллөз өвчин харьцангуй их гарлаа.

Халдварт өвчнөөр өвчлөгчдийн тоо  
NUMBER OF INFECTIOUS DISEASE CASES

		2000 - 11- 30		2001- 11- 30		2002- 10-30		02-11-30
		тоо	хувийн жин	тоо	хувийн жин	тоо	хувийн жин	01-11-30
<b>БҮГД / TOTAL /</b>		<b>900</b>	<b>100,0%</b>	<b>1127</b>	<b>100,0%</b>	<b>1002</b>	<b>100,0%</b>	<b>88,9%</b>
Ү	<i>Вирус гепатит</i> Viral hepatitis	137	15,2%	200	17,7%	264	26,3%	132,0%
	<i>Халдварт мээнэ</i> Bacterial meningitis	6	0,7%	5	0,4%	5	0,5%	100,0%
Ү	<i>Улаан бурхан</i> Measles	33	3,7%	119	10,6%	30	3,0%	25,2%
	<i>Гахай хавдар</i> Mumps	24	2,7%	266	23,6%	142	14,2%	53,4%
н	<i>Салхин цэцэг</i> Chickenpox	26	2,9%	60	5,3%	38	3,8%	63,3%
	<i>Сальмоналлоз</i> Salmonella enteritis	5	0,6%	4	0,4%	2	0,2%	50,0%
о	<i>Цусан суулга</i> Dysentery	72	8,0%	78	6,9%	52	5,2%	66,7%
	<i>Баллад(Сепсис)</i> Typhoid fever	7	0,8%	5	0,4%	1	0,1%	0,0%
о	<i>Ёлом</i> Yolom	2	0,2%	5	0,4%	3	0,3%	60,0%
	<i>Сүрьеэ</i> Tuberculosis	116	12,9%	99	8,8%	116	11,6%	117,2%
о	<i>Тэмбүү</i> Syphilis	20	2,2%	34	3,0%	32	3,2%	94,1%
	<i>Заг хүйтэн</i> Gonorrhoea	26	2,9%	88	7,8%	124	12,4%	140,9%
с	Трихомениаз	51	5,7%	53	4,7%	89	8,9%	167,9%
	<i>Бруцеллөз</i> Brucellosis	223	24,8%	62	5,5%	98	9,8%	158,1%
с	<i>Хамуу</i> Scabies	15	1,7%	23	2,0%	1	0,1%	4,3%
	<i>Бусад</i> Other	137	15,2%	26	2,3%	5	0,5%	19,2%

**Халдварт өвчнөөр өвчлөгчдийн тоо ( Сумдаар )**  
**NUMBER OF INFECTIOUS DISEASE CASES ( By SOMS )**  
*In the first 11 months*

(Бүтэн 11 сар)

	2001 он			2002 он			2001 он %
	Бүгд Total	үүнээс		Бүгд Total	үүнээс		
		гепатит hepatitis	мэнэн meningitis		гепатит hepatitis	мэнэн meningitis	2000 он
Алтанбулаг	33	4		13	7	1	39,4%
Аргалант	2			31			1550,0%
Архуст	2			2			100,0%
Батсүмбэр	25	8		20	4		80,0%
Баян	7			37	1		528,6%
Баяндэлгэр	11	8		3	2		27,3%
Баянжаргалан	47	3		16	10		34,0%
Баян-Өнжүүл	22	6		34	23		154,5%
Баянхангай	5			16	1		320,0%
Баянцагаан	19	6		19	10	1	100,0%
Баянцогт	16	6		23	4	1	143,8%
Баянчандмань	5	1		17	9		340,0%
Борнуур	19	8		10	2		52,6%
Бүрэн	14	11	1	19	1		135,7%
Дэлгэрхаан	5			7			140,0%
Жаргалант	24	9	1	18	10		75,0%
Заамар	19	4	1	75	32		394,7%
Лүн	10	3		28	15		280,0%
Мөнгөнморьт	2			16	14		800,0%
Өндөрширээт	7			24			342,9%
Сүмбэр	4			6	2	1	150,0%
Сэргэлэн	27	4		13	5		48,1%
Угтаал	10	1		19	12		190,0%
Цээл	25	5		20	12		80,0%
Эрдэнэ	30	1		12	9		40,0%
Эрдэнэсант	61	9	2	17	6		27,9%
Зуунмод	676	103		487	73	1	72,0%
<b>Аймгийн дүн</b>	<b>1127</b>	<b>200</b>	<b>5</b>	<b>1002</b>	<b>264</b>	<b>5</b>	<b>88,9%</b>

Оны эхний 11 сард нийт гарсан халдварт өвчлөлд гахай хавдар 14,2%, улаан бурхан 3,0%, халдварт шар 26,35%, салхин цэцэг 3,8%, сүрьеэ 11,6%, бэлгийн замын өвчнүүд 24,45%-ийг эзлэн, 10000 хүнд ногдох өвчлөл Зуунмод суманд 327, Баянд 170, Аргалантад 160, Заамарт 134, Баян-Өнжүүлд 127 болов.

**Халдварт өвчнөөр өвчлөгчдийн тоо (Сумдаар)**  
**NUMBER OF INFECTIOUS DISEASE CASES (By SOMS)**  
*In the first 11 months*

(Бүтэн 11 сар)

	Бүгд Total	Б ү г д э э с												
		Вирусг генатит viral hepatitis	Халдварт мэнин bacterial meningitis	Салхин цэцэг chicken- pox	Цусан суулга dysentery	Гахай хавдар mumps	Улаан бурхан measles	Ёлом yolom	Сүрьеэ tuber- culosis	Бруцеллээ brucel- iosis	Тэмбүү syphilis	Хүйтэн qonor- rhea	Трихомо- ниаз, trich- omoniasis	Бусад other
Алтанбулаг	13	7	1			1	1		1	2				
Аргалант	31				2	22				4				3
Архуст	2									2				
Батсүмбэр	20	4			1				12	3				
Баян	37	1		15					4	3	2	5	7	
Баяндэлгэр	3	2							1					
Баянжаргалан	16	10					1		3	1		1		
Баян-Өнжүүл	34	23		1	1	1			2	2	1	1	2	
Баянхангай	16	1							4	11				
Баянцагаан	19	10	1	1	3		1		1	1				1
Баянцогт	23	4	1				1		5	9	1	2		
Баянчандмань	17	9					3		4	1				
Борнуур	10	2							7	1				
Бүрэн	19	1			1				1	14	1	1		
Дэлгэрхаан	7				1				5			1		
Жаргалант	18	10							6	1	1			
Заамар	75	32			2	3	5		5	3				25
Лүн	28	15					4		5			3		1
Мөнгөнморьт	16	14								2				
Өндөрширээт	24									23		1		
Сүмбэр	6	2	1						2	1				
Сэргэлэн	13	5			1	1			1	1		1	2	1
Угтаал	19	12					1		3	1		2		
Цээл	20	12			2		1		2	1	2			
Эрдэнэ	12	9				1			1		1			
Эрдэнэсант	17	6							4	7				
Зуунмод	487	73	1	21	38	110	15	3	29	12	23	106	48	8
<b>Аймгийн дүн</b>	<b>1002</b>	<b>264</b>	<b>5</b>	<b>38</b>	<b>52</b>	<b>142</b>	<b>30</b>	<b>3</b>	<b>116</b>	<b>98</b>	<b>32</b>	<b>124</b>	<b>89</b>	<b>9</b>
<i>Нийт өвчлөлд эзлэх хувь</i>	<b>100,0</b>	<b>26,35</b>	<b>0,50</b>	<b>3,79</b>	<b>5,19</b>	<b>14,17</b>	<b>2,99</b>	<b>0,30</b>	<b>11,58</b>	<b>9,78</b>	<b>3,19</b>	<b>12,38</b>	<b>8,88</b>	<b>0,90</b>

10000 хүнд ногдох халдварт өвчлөл аймгийн дундаж **105** байгаа бол Зуунмодод **327**, Баянд **170**, Аргалантад **160**, Заамарт **134**, Баян-Өнжүүлд **127** ногдож өвчлөлөөр тэргүүлж байгаа бол халдварт шар өвчингийн дундаж **28** байхад Баян-Өнжүүл суманд **86**, Мөнгөнморьтод **65**, Заамарт **57**, Баянжаргаланд **56**, Лүнд **55** ногдож тэргүүлж байна.



10000 хүн тутмаас халдварт өвчнөөр өвчлөгчид  
INFECTIOUS DISEASES PER 10000 POPULATION

*In the first 11 months*

(Бүтэн 11 сар)

Сумдаар ( By-Soms)	2000	2001	2002	вирус гепатит Viral hepatitis		
				2000	2001	2002
Алтанбулаг	40	96	38	3	12	20
Аргалант	10	10	160			
Архуст	9	10	10			
Батсүмбэр	82	38	31	8	12	6
Баян	28	30	170			5
Баяндэлгэр	48	61	19		44	13
Баянжаргалан	60	263	90	5	17	56
Баян-Өнжүүл	57	79	127	7	22	86
Баянхангай	51	31	99			6
Баянцагаан	85	68	67	4	22	36
Баянцогт	59	69	104		26	18
Баянчандмань	60	15	51	6	3	27
Борнуур	23	44	23	2	19	5
Бүрэн	41	38	51	22	30	3
Дэлгэрхаан	12	21	29	4		
Жаргалант	68	41	30	2	15	16
Заамар	108	31	134	7	7	57
Лүн	37	27	103	9	8	55
Мөнгөнморьт		9	74			65
Өндөрширээт	135	27	101	104		
Сүмбэр	27	20	33			11
Сэргэлэн	75	121	59	29	18	23
Угтаал	112	30	64	10	3	40
Цээл	21	71	60	3	14	36
Эрдэнэ	47	90	36	9	3	27
Эрдэнэсант	31	109	30	14	16	10
Зуунмод	284	458	327	25	70	49
<b>Аймгийн дүн</b>	<b>89</b>	<b>115</b>	<b>105</b>	<b>12</b>	<b>20</b>	<b>28</b>

**Халдварт бус өвчлөл 10386 гарсны 31,6 хувь нь Зуунмод суманд, Баянцагаан, Жаргалант, Эрдэнэсант, Бүрэн, Баянжаргалан, Эрдэнэ сумдад 6,2-3,9 хувь нь ногдож, эдгээр 7 суманд нийт тохиолдлын 62,5 хувь ногдов.**

**Халдварт өвчнөөр өвчлөгчид**

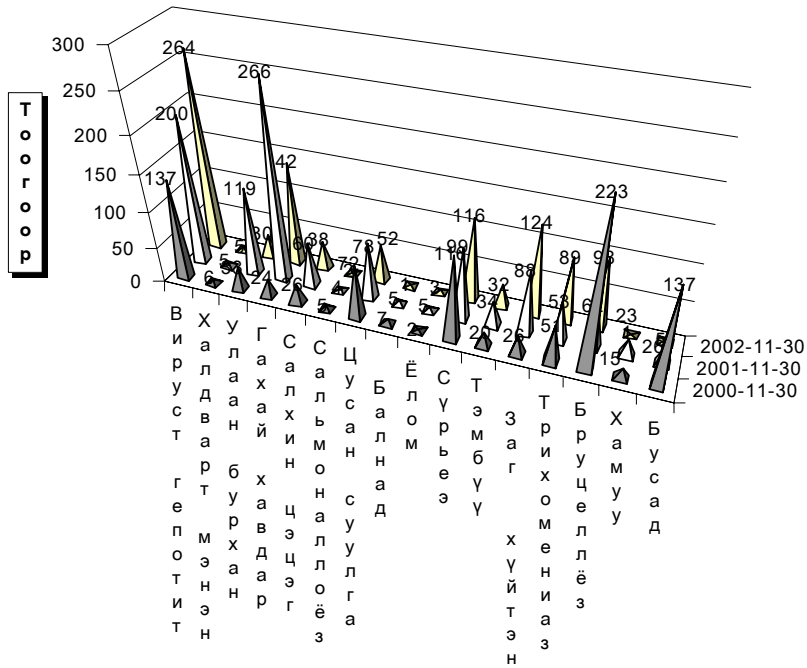

**Өвчний төрөл**



## Гэмт хэрэг

Цагдаагийн байгууллагын мэдээгээр оны эхний 11 сард аймгийн хэмжээнд 853 гэмт хэрэг бүртгэгдэж 698 хүн холбогдож төр, иргэдийн өмчид 480.0 сая төгрөгийн хохирол учирлаа. Гарсан гэмт хэргийн 57.44 хувь нь хулгай, 1.64 хувь нь хун амины хэрэг, 5.98 хувь нь иргэний эрүүл мэнд эрх чөлөөний хэрэг, 11.37 хувь нь танхай дээрэм, 11.02 хувь нь замын осол, 2.58 өмчийн хэрэг, 9.96 хувь нь бусад хэрэг эзлэв.

Сэргэлэн, Алтанбулаг, Баянхангай, Баянчандмань, Зуунмод сумдад 10000 хүнд 216-289 гэмт хэрэг ногдсон нь аймгийн дунджаас (140) харьцангуй их байна. Гэмт хэргийн илрүүлэлт 88.98 хувьтай байгаа нь 2001 оны мөн үеэс 1,55 нэгжээр буурлаа. Гарсан гэмт хэрэг 2001 оны мөн үеэс 0,9 хувиар буюу 8 хэргээр өслөө.

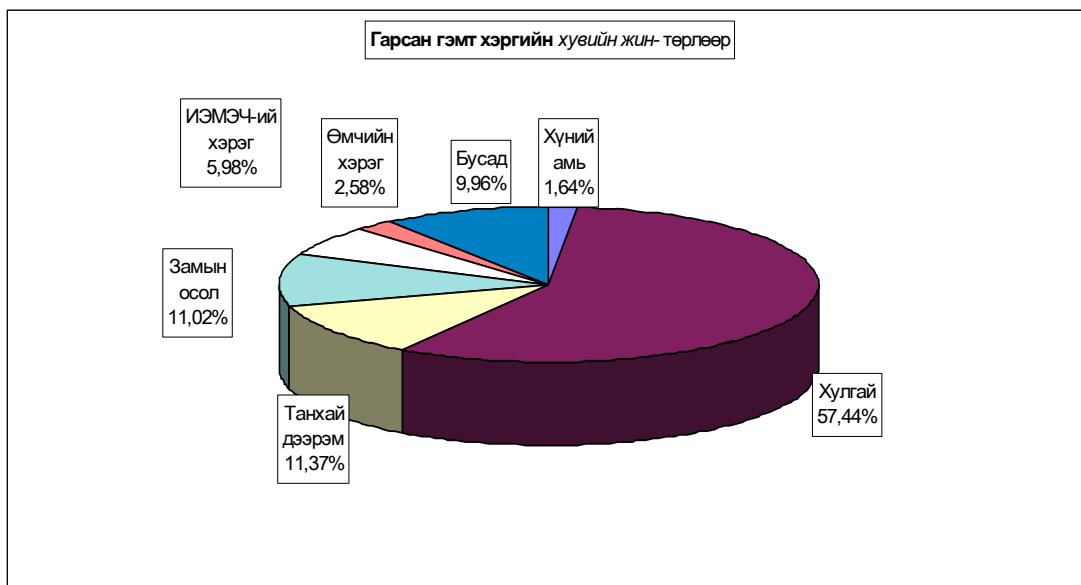

Бүртгэгдсэн гэмт хэрэг, торлоор - Number of offences committed, by types

In first 11 months by coms	Гэмт хэрэг бүгд Offen- ces total	ү г н э э с - o f w h i c h										Ил- рээ- гүй хэрэг Closing offences	10000 хүнд ногдох хэрэг Number of offences per 10000 population of 16 and above ages	
		11-р сард In november	хүний амь man murder	хууль- шил		танхай, дээрэм indecent assault, robbery	хүчин гаре	замын осол crimes against safety of traffic move- ment	ИЭМ- ЭЧ хэрэг against the health of indi- viduals	өмчийн хэрэг in the prop- erty	бусад other			
				бүгд total	үүгээс of which animals									
Алтанбулаг	60	2		53	53	2			1		4	5	274	
Аргалант	24	2		15	13	1		7				1	198	
Архусг	25	1		22	15	1				1	1	1	198	
Батсүмбэр	17	2		8	3	5			1	1	2	1	41	
Баян	12	1		3	1	4			2	1	2		82	
Баяндэлгэр	6	1		4	3						2	1	54	
Баянжаргалан	17			12	8	1		1		1	2	1	162	
Баян-Өнжүүл	26	2		21	7		1	1	1		2	1	143	
Баянхангай	24	3	1	9	8	1		9	2	2		1	231	
Баянцагаан	9	1		8	7	1							50	
Баянцогт	16	2		6	5	1		5	4			3	118	
Баянчандмань	46	6		21	15	8		11	2	1	3	4	226	
Борнуур	40	8	1	11	7	2	2	19	3		2	5	150	
Бүрэн	14			10	6	1			2		1		63	
Дэлгэрхаан	6	1		2	2				1		3		42	
Жаргалант	20		1	9	7	4		2	2	1	1	2	53	
Заамар	63	7	3	26	14	12		7	4	2	9	4	169	
Лүн	30	2	1	17	16			6	1	3	2	2	121	
Мөнгөнморьт	19	1	2	10	4	4		1			2	3	141	
Өндөрширээт	28	4	1	24	22	2	1					1	177	
Сүмбэр	9			7	5	1			1			1	79	
Сэргэлэн	40	5	1	22	8	6	1	1	4	2	3	3	289	
Угтаал	14	2		10	4	1			1		2	2	69	
Цээл	16			10	8	3			2	1		1	79	
Эрдэнэ	32	1	1	18	9	4		5	1		3	2	153	
Эрдэнэсант	34	3	1	24	13	1		3	1	1	3	1	101	
Зуунмод	195	26	1	108	5	28	3	16	15	5	19	48	216	
ЗХХ газар	11	1				3					8			
<b>Аймгийн дүн</b>	<b>853</b>	<b>84</b>	<b>14</b>	<b>490</b>	<b>268</b>	<b>97</b>	<b>8</b>	<b>94</b>	<b>51</b>	<b>22</b>	<b>77</b>	<b>94</b>	<b>140</b>	
2007-11	845	93	29	485	262	85	9	81	37	31	88	80	134	
2000-11	861	100	21	467	240	107	13	67	50	30	106	84	135	
1999-11	740	106	29	417	202	93	16	57	42	25	61	65	116	
1998-11	937	105	28	539	284	92	9	48	57	39	125	80	147	
Хувийн жши	2002-11	100%	9,8%	1,64%	57,44%	31,42%	11,37%	0,94%	11,02%	5,98%	2,58%	9,03%	11,02%	
2001-11	100%	11,0%	3,43%	57,40%	31,01%	10,06%	1,07%	9,59%	4,38%	3,67%	10,41%	9,47%		
2000-11	100%	11,6%	2,44%	54,24%	27,87%	12,43%	1,51%	7,78%	5,81%	3,48%	12,31%	9,76%		
1999-11	100%	14,3%	3,92%	56,35%	27,30%	12,57%	2,16%	7,70%	5,68%	3,38%	8,24%	8,78%		
1998-11	100%	11,2%	2,99%	57,52%	30,31%	9,82%	0,96%	5,12%	6,08%	4,16%	13,34%	8,54%		
Зөрүү (тоогоор)	2002.11-2001.11	8	-9	-15	5	6	12	-1	13	14	-9	-11	14	6
2002.11-2000.11	-8	-16	-7	23	28	-10	-5	27	1	-8	-29	10	5	
2002.11-1999.11	113	-22	-15	73	66	4	-8	37	9	-3	16	29	24	
2002.11-1998.11	-84	-21	-14	-49	-16	5	-1	46	-6	-17	-48	14	-7	
Зөрүү (нэгжээр)	2002.11-2001.11	-1,2%	-1,79%	0,05%	0,41%	1,31%	-0,13%	1,43%	1,60%	-1,09%	-1,39%	1,55%		
2002.11-2000.11	-1,8%	-0,80%	3,21%	3,54%	-1,06%	-0,57%	3,24%	0,17%	-0,91%	-3,28%	1,264%			
2002.11-1999.11	-4,48%	-2,28%	1,09%	4,12%	-1,20%	-1,22%	3,32%	0,30%	-0,80%	0,78%	2,24%			
2002.11-1998.11	-1,36%	-1,35%	-0,08%	1,11%	1,55%	-0,02%	5,90%	-0,10%	-1,58%	-4,31%	2,48%			

**Гэмт хэрэгт холбогдогчийн насны бүтэц**

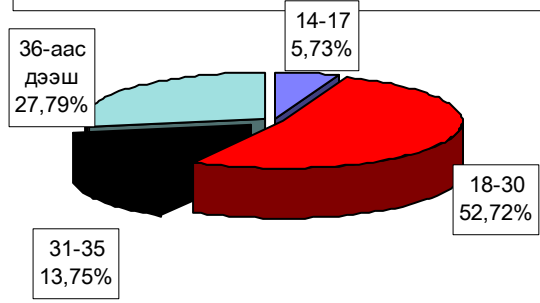

**Гэмт хэргийн гаралт**

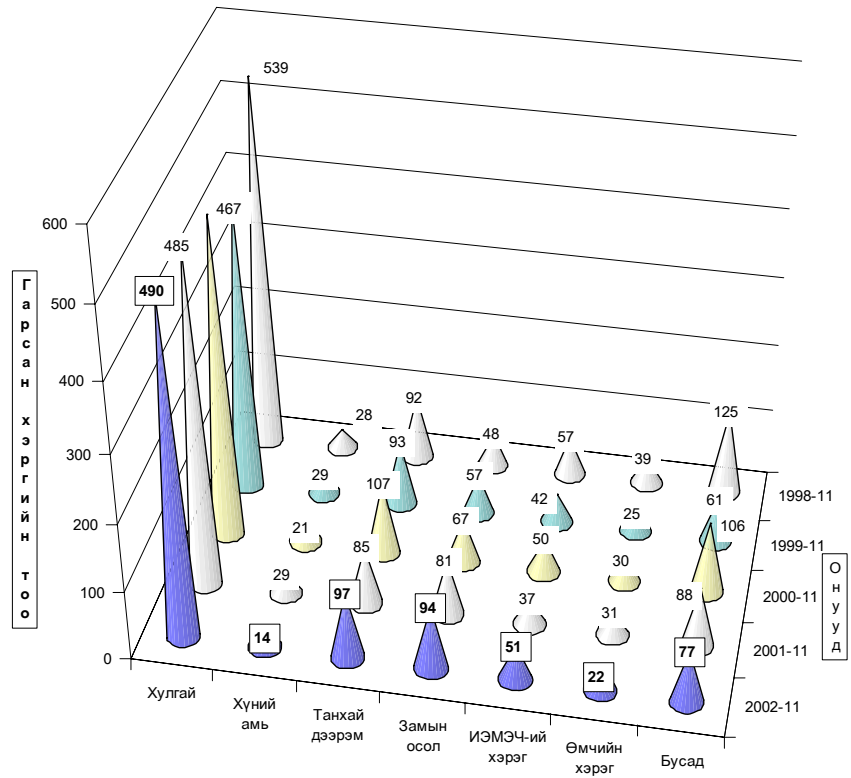

**Гэмт хэргийн төрөл**

Гарсан гэмт хэргийн 15,6 хувь нь бүлгээр; 23,4 хувь нь согтуугаар үйлдэгджээ. Гэмт хэргийн улмаас 87 хүн нас барж; 298 хүн гэмтлээ.

Гэмт хэрэгт холбогдогчийн 11,0 хувь нь урьд ял шийтгэл эдэлж байсан хүмүүс эзлэв.

Гэмт хэргээс учирсан хохирол, хөдөөдөгч, үйлдэл - сумаар

Total amount of damage caused by offences; number of offenders; commits

In first 11 months by coms	Учирсан бүх хохирол (млн,төг)	үргэлж иргэлд of whom to indi- viduals	Хүн		Бүх холбог- догч Total number of offe- nders	Үйлдэгдсэн хэрэг				Урьд ял шийтгэл эдэлж байсан хүн		Гарсан бүх гэмт хэргийн эзлэх % Compo- sition	Зөрүү Change (+,-) 2002.11 2001.11				
			нас бар- сан	гэмт- сэн		Үйлдэгдсэн хэрэг		бүлгээр		согтуугаар				тоо	хэрэгт эзлэх %	тоо	хэрэгт эзлэх %
						тоо	хэрэгт эзлэх %	тоо	хэрэгт эзлэх %	тоо	хэрэгт эзлэх %						
			Crime committed by					Criminal charge pe- riod did not expired		Compo- sition							
Алтанбулаг	28301,6	25554,0	1	6	36	9	25,0%	5	13,9%	6	16,7%	5,2%	23				
Аргалант	7767,0	7767,0	3	12	18	4	22,2%	1	5,6%	1	5,6%	2,6%	7				
Архусг	12126,0	12126,0	1	1	14	5	35,7%	1	7,1%	2	14,3%	2,0%	15				
Батсүмбэр	3462,5	1680,5	2	8	20	2	10,0%	6	30,0%	3	15,0%	2,9%	-14				
Баян	7891,9	1002,5	5	16	16	2	12,5%	7	43,8%			2,3%	-7				
Баяндэлгэр	275,0	275,0			5					1	20,0%	0,7%	2				
Баянжаргалан	2635,0	2635,0		4	12	1	8,3%	2	16,7%	2	16,7%	1,7%	4				
Баян-Өнжүүл	11759,0	8359,7	1	3	17	4	23,5%	2	11,8%	4	23,5%	2,4%	-2				
Баянхангай	13662,1	9867,0	6	20	27	3	11,1%	8	29,6%	2	7,4%	3,9%	9				
Баянцагаан	5098,0	5098,0		1	9	2	22,2%	1	11,1%	1	11,1%	1,3%	-2				
Баянцогт	7309,3	7309,3	2	13	11			5	45,5%			1,6%	-4				
Баянцандмань	117067,5	12995,9	4	22	29	5	17,2%	9	31,0%	6	20,7%	4,2%	-8				
Борнуур	3970,0	3180,0	14	35	40	5	12,5%	5	12,5%	2	5,0%	5,7%	9				
Бүрэн	22370,0	2370,0		3	11	2	18,2%	2	18,2%			1,6%	5				
Дэлгэрхаан	1540,0	1540,0	1	1	6			1	16,7%	1	16,7%	0,9%	-8				
Жаргалант	7468,0	7468,0	3	7	26	6	23,1%	4	15,4%			3,7%	-6				
Заамар	69119,1	9439,4	14	26	58	9	15,5%	19	32,8%	6	10,3%	8,3%	16				
Лүн	12372,4	8830,0	8	16	16	2	12,5%	7	43,8%	1	6,3%	2,3%	5				
Мөнгөнморьт	11665,7	6457,7	9	4	14	2	14,3%	4	28,6%			2,0%	8				
Өндөрширээт	4306,5	3226,5	1	6	16	2	12,5%	5	31,3%			2,3%	11				
Сүмбэр	1495,2	1086,0	2	2	14	3	21,4%	2	14,3%	1	7,1%	2,0%	4				
Сэргэлэн	41233,6	9149,0	1	14	44	7	15,9%	10	22,7%			6,3%	2				
Угтаал	7698,6	4140,0		1	11	3	27,3%	1	9,1%	1	9,1%	1,6%	-16				
Цэдл	12492,6	4975,2		5	16	4	25,0%	5	31,3%	3	18,8%	2,3%	-24				
Эрдэнэ	7145,4	7145,4	3	11	21	3	14,3%	6	28,6%	3	14,3%	3,0%					
Эрдэнсант	11733,6	9814,0	2	10	28	2	7,1%	7	25,0%	2	7,1%	4,0%	-29				
Зуунмод	48006,5	14676,4	12	59	150	20	13,3%	38	25,3%	16	10,7%	21,5%	28				
ЗХХ газар				3	13	2	15,4%			13	100,0%	1,9%	-20				
<b>Аймгийн дүн</b>	<b>479972,1</b>	<b>188167,5</b>	<b>87</b>	<b>298</b>	<b>698</b>	<b>109</b>	<b>15,6%</b>	<b>163</b>	<b>23,4%</b>	<b>77</b>	<b>11,0%</b>	<b>100,0%</b>	<b>8</b>				
2001-11	368816,7	267136,6	78	251	647	98	15,1%	138	21,3%	121	18,7%						
2000-11	554114,3	283975,9	64	288	742	107	14,4%	159	21,4%	153	20,6%						
1999-11	262875,1	143739,9	58	222	607	91	15,0%	141	23,2%	111	18,3%						
1998-11	281273,7	152741,5	55	242	683	125	18,3%	146	21,4%	137	20,1%						
Зөрүү 2002.11-2001.11	111155,4	-78969,1	9	47	51	11		25				-44					
(тоогоор) 2002.11-2000.11	-74142,2	-95808,4	23	10	-44	2		4				-76					
2002.11-1999.11	217097,0	44427,6	29	76	91	18		22				-34					
2002.11-1998.11	198698,4	35426,0	32	56	15	-16		17				-60					
Зөрүү 2002.11-2001.11	30,1%	-29,6%	11,5%	18,7%	7,9%	11,2%		18,1%				-36,4%					
(хувиар) 2002.11-2000.11	-13,4%	-33,7%	35,9%	3,5%	-5,9%	1,9%		2,5%				-49,7%					
2002.11-1999.11	82,6%	30,9%	50,0%	34,2%	15,0%	19,8%		15,6%				-30,6%					
2002.11-1998.11	70,6%	23,2%	58,2%	23,1%	2,2%	-12,8%		11,6%				-43,8%					
Зөрүү 2002.11-2001.11							0,5%		2,0%			-7,7%					
(нэгжээр) 2002.11-2000.11							1,2%		1,9%			-9,6%					
2002.11-1999.11							0,6%		0,1%			-7,3%					
2002.11-1998.11							-2,7%		2,0%			-9,0%					

Хэрэгт холбогдогчийн хүйс, нас, нийгмийн байдал, боловсрол - сумдаар

	Бүх холбог- догч	Ү Ү Н Э Э С												
		эмэг- тэй	Насны бүлгээр				Ажил мэргэжил				Боловсролоор			
			14-17	18-30	31-35	36-аас дээш	Ажил- чин, малчин	Албан хаагч	Ажил, сургуу- льгүй	Бусад	Дээд	Дунд	Бага	Болов- срол- гүй
			by age group				by occupation				by educational level			
Total number of offen- ders	female	by age group				by occupation				by educational level				
		14-17	18-30	31-35	36-and above age	Worker, herd- men	Offi- cer	Unemplo- yed,unc- educated	Others	Higher educa- tion	Completed		Unedu- cated persons	
											secondary school	primary school		
Алтанбулаг	36	1		18	7	11	5	2	28	1	1	21	6	8
Аргалант	18	1		8	1	9	6		11	1	1	13	1	3
Архуст	14	1	2	6	2	4		1	13		1	8	1	4
Батсүмбэр	20	1		13	1	6	1	1	18		2	13		5
Баян	16			5	4	7	5	1	9	1	2	10	3	1
Баяндэлгэр	5			1	1	3	1	1	3			2	1	2
Баянжаргалан	12			9	2	1	4		8			9	1	2
Баян-Өнжүүл	17	1	3	6	1	7	5	1	11			9	5	3
Баянхангай	27	4		10	2	15	4	3	19	1	2	19	2	4
Баянцагаан	9			5	3	1			9		1	4	2	2
Баянцогт	11		2	5	2	2	3		5	3	2	9		
Баянчандмань	29	4		13	3	13	6	2	20	1	2	22	3	2
Борнуур	40	1	4	23	4	9	8	4	27	1	4	30	1	5
Бүрэн	11		1	5	1	4	4	1	6		1	6	1	3
Дэлгэрхаан	6	1		3		3	1	1	4		1	3		2
Жаргалант	26		3	16	1	6	1		25		1	7	3	15
Заамар	58	1	3	33	11	11	8	2	46	2		46	5	7
Лүн	16	2		4	4	8	5		11			12	3	1
Мөнхөнмөрэт	14	1	1	8	1	4		4	10		2	8	2	2
Өндөрширээт	16	1		11	3	2			14	2		8	5	3
Сүмбэр	14		2	11		1	1		13			7	6	1
Сэргэлэн	44	4		23	9	12	12	5	22	5	4	31	2	7
Утгаал	11	1	3	6	1	1	1		10			4	1	6
Цэдл	16	1	1	12		3	2		14			7	3	6
Эрдэнэ	21	1	1	9	5	6	3	1	16	1	1	14	2	4
Эрдэнсант	28			18	2	8	4		24		2	16	5	5
Зуунмод	150	20	14	79	21	36	24	18	92	16	18	80	13	39
ЗХХ газар	13			8	4	1				13		7	2	4
<b>Аймгийн дүн</b>	<b>698</b>	<b>47</b>	<b>40</b>	<b>368</b>	<b>96</b>	<b>194</b>	<b>114</b>	<b>48</b>	<b>488</b>	<b>48</b>	<b>48</b>	<b>425</b>	<b>79</b>	<b>146</b>
2001-11	647	38	40	348	87	172	127	29	428	63	39	387	82	139
2000-11	742	39	45	426	102	169	146	25	477	94	25	470	92	155
1999-11	607	28	52	292	87	176	135	24	376	72	27	373	83	124
1998-11	683	37	41	376	97	169	140	28	415	100	37	442	83	121
2002.11-2001.11	51	9		20	9	22	-13	19	60	-15	9	38	-3	7
Зөрүү 2002.11-2000.11	-44	8	-5	-58	-6	25	-32	23	11	-46	23	-45	-13	-9
(тоогоор) 2002.11-1999.11	91	19	-12	76	9	18	-21	24	112	-24	21	52	-4	22
2002.11-1998.11	15	10	-1	-8	-1	25	-26	20	73	-52	11	-17	-4	25
2002.11-2001.11	7,9%	23,7%		5,7%	10,3%	12,8%	-10,2%	65,5%	14,0%	-23,8%	23,1%	9,8%	-3,7%	5,0%
Зөрүү 2002.11-2000.11	-5,9%	20,5%	-11,1%	-13,6%	-5,9%	14,8%	-21,9%	92,0%	2,3%	-48,9%	92,0%	-9,6%	-14,1%	-5,8%
(хувиар) 2002.11-1999.11	15,0%	67,9%	-23,1%	26,0%	10,3%	10,2%	-15,6%	100,0%	29,8%	-33,3%	77,8%	13,9%	-4,8%	17,7%
2002.11-1998.11	2,2%	27,0%	-2,4%	-2,1%	-1,0%	14,8%	-18,6%	71,4%	17,6%	-52,0%	29,7%	-3,8%	-4,8%	20,7%

Хэрэгт холбогдогчийн хүйс, нас, пийгмийн байдал, боловсрол.

(сумаар, хувиар)

	эмэгтэй	Насаар				Ажил мэрэгшил				Боловсрол			
		14-17	18-30	31-35	36-аас дээш	Ажилчин малчин	Албан хаагч	Ажил сургуульгүй	Бусад	Дээд	Дунд	Бага	Боловсролгүй
		by age group				by occupation				by educational level			
female	14-17	18-30	31-35	36-and above age	Worker-herd-men	Officer	Unemployed,uneducated	Others	Higher education	Completed secondary school	primary	Uneducated persons	
Алтанбулаг	2.8%	50.0%	19.4%	30.8%	13.9%	5.6%	77.8%	2.8%	2.8%	58.3%	16.7%	22.2%	
Аргалант	5.6%	44.4%	5.6%	50.0%	33.3%		61.1%	5.6%	5.6%	72.2%	5.6%	16.7%	
Архуст	7.1%	14.3%	42.9%	14.3%	28.6%		92.9%		7.1%	57.1%	7.1%	28.6%	
Батсүмбэр	5.0%	65.0%	5.0%	30.0%	5.0%	5.0%	90.0%		10.0%	65.0%		25.0%	
Баян		31.3%	25.0%	43.8%	31.3%	6.3%	56.3%	6.3%		62.5%	18.8%	6.3%	
Баяндэлэр		20.0%	20.0%	60.0%	20.0%	20.0%	60.0%			40.0%	20.0%	40.0%	
Баянжаргалан		75.0%	16.7%	8.3%	33.3%		66.7%			75.0%	8.3%	16.7%	
Баян-Өнжүүл	5.9%	17.6%	35.3%	5.9%	41.2%	29.4%	64.7%			52.9%	29.4%	17.6%	
Баянхангай	14.8%		37.0%	7.4%	55.6%	14.8%	70.4%	3.7%		70.4%	7.4%	14.8%	
Баянцагаан			55.6%	33.3%	11.1%		100.0%		11.1%	44.4%	22.2%	22.2%	
Баянцогт		18.2%	45.5%	18.2%	27.3%		45.5%	27.3%		81.8%			
Баянчандмань	13.8%		44.8%	10.3%	44.8%	20.7%	69.0%	3.4%	6.9%	75.9%	10.3%	6.9%	
Борнуур	2.5%	10.0%	57.5%	10.0%	22.5%	20.0%	67.5%	2.5%	10.0%	75.0%	2.5%	12.5%	
Бүрэн		9.1%	45.5%	9.1%	36.4%	36.4%	54.5%		9.1%	54.5%	9.1%	27.3%	
Дэлгэрхаан	16.7%		50.0%	50.0%	16.7%	16.7%	66.7%		16.7%	50.0%		33.3%	
Жаргалант		11.5%	61.5%	3.8%	23.1%	3.8%	96.2%		3.8%	26.9%	11.5%	57.7%	
Заамар	1.7%	5.2%	56.9%	19.0%	19.0%	13.8%	79.3%	3.4%	3.4%	79.3%	8.6%	12.1%	
Лүн	12.5%		25.0%	50.0%	31.3%		68.8%			75.0%	18.8%	6.3%	
Мөнгөнмөрөг	7.1%	7.1%	57.1%	7.1%	28.6%		71.4%		14.3%	57.1%	14.3%	14.3%	
Өндөрширэг	6.3%		68.8%	18.8%	12.5%		87.5%	12.5%		50.0%	31.3%	18.8%	
Сүмбэр		14.3%	78.6%	7.1%	7.1%		92.9%			50.0%	42.9%	7.1%	
Сэргээн	9.1%		52.3%	20.5%	27.3%	27.3%	50.0%	11.4%	9.1%	70.5%	4.5%	15.9%	
Утгаал	9.1%	27.3%	54.5%	9.1%	9.1%		90.9%			36.4%	9.1%	54.5%	
Цэц	6.3%	6.3%	75.0%		18.8%		87.5%			43.8%	18.8%	37.5%	
Эрдэнэ	4.8%	4.8%	42.9%	23.8%	28.6%	14.3%	76.2%	4.8%	4.8%	66.7%	9.5%	19.0%	
Эрдэнсагт			64.3%	7.1%	28.6%	14.3%	85.7%		7.1%	57.1%	17.9%	17.9%	
Зуунмод	13.3%	9.3%	52.7%	14.0%	24.0%	16.0%	61.3%	10.7%	12.0%	53.3%	8.7%	26.0%	
ЗХХ газар			61.5%	30.8%	7.7%			100.0%		53.8%	15.4%	30.8%	
<b>Аймгийн дүн</b>	<b>6.73%</b>	<b>5.73%</b>	<b>52.72%</b>	<b>13.75%</b>	<b>27.79%</b>	<b>16.33%</b>	<b>6.88%</b>	<b>69.91%</b>	<b>6.88%</b>	<b>6.88%</b>	<b>60.89%</b>	<b>11.32%</b>	<b>20.92%</b>
2007-11	5.87%	6.18%	53.79%	13.45%	26.58%	19.63%	4.48%	66.15%	9.74%	6.03%	59.81%	12.67%	21.48%
2000-11	5.26%	6.06%	57.41%	13.75%	22.78%	19.68%	3.37%	64.29%	12.67%	3.37%	63.34%	12.40%	20.89%
1999-11	4.61%	8.57%	48.11%	14.33%	29.00%	22.24%	3.95%	61.94%	11.86%	4.45%	61.45%	13.67%	20.43%
1998-11	5.42%	6.00%	55.05%	14.20%	24.74%	20.50%	4.10%	60.76%	14.64%	5.42%	64.71%	12.15%	17.72%
2002.11-2001.11	0.86%	-0.46%	-1.06%	0.31%	1.21%	-3.30%	2.39%	3.76%	-2.86%	0.85%	-1.07%	-1.36%	-0.57%
Зөрүү 2002.11-2000.11	1.48%	-0.33%	-4.69%	0.01%	5.02%	-3.34%	3.51%	5.63%	-5.79%	3.51%	-2.45%	-1.08%	0.03%
(нэгжээр) 2002.11-1999.11	2.12%	-2.84%	4.62%	-0.58%	-1.20%	-5.91%	2.92%	7.97%	-4.98%	2.43%	-0.56%	-2.36%	0.49%
2002.11-1998.11	1.32%	-0.27%	-2.33%	-0.45%	3.05%	-4.17%	2.78%	9.15%	-7.76%	1.46%	-3.83%	-0.83%	3.20%

Хэргэ гарсан газар, өдөр, цаг.

On-Year		Газар-Place			Өдөр-Days			Цаг-Hours			
		Гудамж талбайд	Албан газар	Гэр, орон сууцанд	Ажлын	Амралтын	Баяр ёслолын	07-13	13-19	19-22	22-06
		street	office	dwelling	work	weekend	celebrate				
2002-11		86	43	151	629	217	7	107	178	126	442
2001-11		103	64	153	599	230	16	137	185	109	414
2000-11	Тоо	90	89	198	647	207	7	146	219	105	391
1999-11		61	102	165	530	194	16	97	206	111	326
1998-11		32	161	223	626	293	18	116	273	135	413
2002-11		10.08%	5.04%	17.70%	73.74%	25.44%	0.82%	12.54%	20.87%	14.77%	51.82%
2001-11		12.19%	7.57%	18.11%	70.89%	27.22%	1.89%	16.21%	21.89%	12.90%	48.99%
2000-11	Хувийн жин	10.45%	10.34%	23.00%	75.15%	24.04%	0.81%	16.96%	25.44%	12.20%	45.41%
1999-11		8.24%	13.78%	22.30%	71.62%	26.22%	2.16%	13.11%	27.84%	15.00%	44.05%
1998-11		3.42%	17.18%	23.80%	66.81%	31.27%	1.92%	12.38%	29.14%	14.41%	44.08%
2002.11-2001.11	Зөрүү	-17	-21	-2	30	-13	-9	-30	-7	17	28
2002.11-2000.11	(тоогоор)	-4	-46	-47	-18	10		-39	-41	21	51
2002.11-1999.11		25	-59	-14	99	23	-9	10	-28	15	116
2002.11-1998.11		54	-118	-72	3	-76	-11	-9	-95	-9	29
2002.11-2001.11	Зөрүү	-2.11%	-2.53%	-0.40%	2.85%	-1.78%	-1.07%	-3.67%	-1.03%	1.87%	2.82%
2002.11-2000.11	(нэгжээр)	-0.37%	-5.30%	-5.29%	-1.41%	1.40%	0.01%	-4.41%	-4.57%	2.58%	6.40%
2002.11-1999.11		1.84%	-8.74%	-4.60%	2.12%	-0.78%	-1.34%	-0.56%	-6.97%	-0.23%	7.76%
2002.11-1998.11		6.67%	-12.14%	-6.10%	6.93%	-5.83%	-1.10%	0.16%	-8.27%	0.36%	7.74%



# Бусад

## Санхүүгийн хяналт, шалгалт

Санхүүгийн хянан шалгах хэлтэс оны эхний **11** сард **127** байгууллагад хяналт, шалгалт хийж **307,5** сая ₮-ийн телбер зерчил илрүүллээ. Нийт телүүлбэл зохих телбер зерчил **298,1** сая тег болж барагдуулалт **73,1** хувийн биелэлтэй болов.

Аймгийн СХШ хэлтсийн баримтын шалгалтын  
актын биелэлтийн 2002 оны 11-сарын мэдээ

	Төлбөр зөрчлийн нийт дүн	Телүүлбэл зохих төлбөрийн дүн	Үүнээс		Барагдуулсан		дутуу төлөлт		Биелэлтийн хувь
			Төсөвт	Тухайн байгууллагад	Төсөвт	Тухайн байгууллагад	Төсөвт	Тухайн байгууллагад	
1 Өгөөмөр ХК	3526,0	3526,0	1225,6	2300,4		2300,4	1225,6		65,2%
2 БОК,ИХ-ын аврах салбар	15287,8	15287,8	507,8	14780,0		11749,5	507,8	3030,5	76,9%
3 Хүмүүн сургууль	1269,5	944,1	944,1		298,0		646,1		31,6%
4 Банкны ер барагдуулах алба	2207,0	2207,0		2207,0				2207,0	
5 3,4,5-р сургууль	1722,9	1394,6	684,6	710,0	684,6	710,0			100,0%
6 Аймгийн музей	6525,8	6525,8	3547,1	2978,7	1549,7		1997,4	2955,2	24,1%
7 Хөгжимт драмын театр	829,3	479,3	401,0	78,3		78,3	401,0		16,3%
8 Номын сан	559,6	559,7	510,7	49,0	510,7	49,0			100,0%
9 Сэргэлэн	17250,1	17250,1	9798,9	7451,2	5293,3	7451,2	4505,6		73,9%
10 СХЗТөв	658,3	658,3	81,5	576,8	81,5	576,8			100,0%
11 НУГ-ын ТАА	745,9	745,9	745,9	70,4			675,5		9,4%
12 Аймгийн ЗДТГ	2128,9	2128,9	763,5	1365,4	188,6	1365,4	574,9		73,0%
13 ИТХ,сангууд	4886,9	4886,9	846,9	4040,0	212,5	4040,0	634,4		87,0%
14 Сонгуулийн зардал	397,7	397,7	397,7		54,7		343,0		13,8%
15 Хөрөнгө оруулалт,төвлөрүүлэлт	19367,3	19367,3		19367,3		19367,3			100,0%
16 БДБҮХХэлтэс	487,4	487,4	487,4				487,4		
17 Аймгийн ХШ Хороо	102,5	102,5	102,5		102,5				100,0%
18 Ядуулыг бууруулах зөвлөл	63793,0	63793,0		63793,0		43800,0		19993,0	68,7%
19 БТСХороо	1153,1	1153,1	270,0	883,1	270,0	883,1			100,0%
20 Баянцагаан /мэдээлэл/	2411,3	2411,3	80,0	2331,3		2331,3	80,0		96,7%
21 Мэнд төв	323,3	227,3	176,3	51,0	67,0	51,0	109,3		51,9%
22 Боловсрол соёлын төв	399,5	399,5	21,0	378,5		378,5			94,7%
23 Цээл	8103,9	5130,3	1279,4	3850,9	500,0	3850,9	779,4		84,8%
24 Сумбэр	1936,3	1936,3	765,7	1170,6	207,0	1170,6	558,7		71,1%
25 Заамар	3843,5	2281,1	1606,1	655,0	1176,1	655,0	430,0		81,0%
26 Шижир алт,Хайлааст сургууль	8971,5	8898,1	3200,2	5697,9	725,5	5697,9	2474,7		72,2%
27 Заамар МСУТөв	757,2	757,2	346,2	411,1		411,1	346,1		54,3%
28 Заамар Эрчим УУГ	900,0	900,0	640,4	259,6	531,2	259,6	109,2		87,9%
29 Лүн	1422,1	1259,6	339,8	919,8		919,8	339,8		73,0%
30 Баянхангай	4860,8	4305,8	2426,3	1879,5	416,4	369,8	2009,9	1509,7	18,3%
31 Баянжаргалан	1757,6	1142,9	1142,9		454,2		688,7		39,7%
32 Баян	2766,5	2766,5	2227,1	539,4		31,0	2227,1	508,4	1,1%
33 Баяндэлгэр	2216,3	2216,3	1981,1	235,2	35,6	235,2	1945,5		12,2%
34 Арлалт	1382,5	1382,5	1382,5		531,4		851,1		38,4%
35 Төв АЗЗА	89837,8	89837,8	6800,2	83037,6		80960,8	6800,2	2076,8	90,1%
36 ҮХЭХБ-алба	109,0	109,0	40,0	69,0			40,0	69,0	
37 Ар жанчивлан	52,9	52,9					52,9		
38 Аймгийн архив	130,4	130,4	62,8	67,6			62,8	67,6	
39 ХХААУГ	360,8	360,8	360,8		176,8		184,0		49,0%
40 Дэлгэрхаан	1692,9	1640,1	1177,1	463,0	293,3		883,8	463,0	17,9%
41 Жаргалант	1876,0	1694,8	1177,1	517,7	319,1	169,7	858,0	348,0	28,8%
42 ИБМАлба	491,0	491,0	387,1	103,9		103,9	387,1		21,2%
43 Хүүхдийн чийрэгжүүлэлтийн төв	63,5	63,5	63,5		8,1		55,4		12,8%
44 Өгөөмөр зуслан,ХТТөв									
45 Зам тээвэр з/алба	80,7	80,7	80,7				80,7		
46 Тушиг,Монгол/ даатгал	108,3	108,3	108,3		108,3				100,0%
47 Чин үйлс даатгал	5412,3	5412,3	501,6	4910,7		2530,0	501,6	2380,7	46,7%
48 Нэгдсэн эмнэлэг	3652,0	1620,4	1570,1	50,3	525,7	50,3	1044,4		35,5%
49 Эрүүл мэндийн газар	2855,3	2650,7	1593,7	1057,0		1057,0	1593,7		39,9%
50 УЦУОШТөв									
51 Гал команд	90,5	90,5	90,5				90,5		
52 ЦШ-газар									
53 Хөдөлмөр эрхлэлтийн сан	2865,5	2865,5		2865,5			2865,5		
54 ЭМ-хяналтын алба	13074,4	12997,1	1322,6	11674,5		9000,0	1322,6	2674,5	69,2%
55 Аймгийн НД-хэлтэс									
2002-оны 11-р сар	307504,6	298095,9	54319,2	243776,8	15392,2	202627,9	38926,9	41148,9	73,1%
2001-оны 11-р сар	167646,9	159341,3	46814,6	112526,7	7801,4	71329,2	39013,2	41197,5	49,7%
Урьд онуудын үлдэгдэлээс барагдсан дүн	718054,0	547535,9	353554,1	193981,8	295681,1	169745,0	57873,0	24236,8	85,0%

## Шүүхийн шийдвэр гүйцэтгэл

Шүүхийн шийдвэр гүйцэтгэлийн тасгийн оны эхний 11 сарын мэдээгээр ажиллагаа хийгдэж байгаа 1936 гүйцэтгэх хуудсанд нийт 923,4 сая ₮-ийн төлбөр тэтгэлэг ногдов. Үүнээс 275 гүйцэтгэх хуудсанд ногдох 201.3 сая ₮-ийн материалд шүүхийн байцаан шийтгэх ажиллагаа хийгдэж, биелүүлбэл зохих 1661 гүйцэтгэх хуудасны 722.1 сая ₮-өөс 261.7 сая ₮-ийг биелүүлж, бодит биелэлтийн хувь 36.25 болов.

Бодитой биелүүлсэн 547 гүйцэтгэх хуудсаар тооцоход нэг гүйцэтгэх хуудсанд дунджаар 0,478 сая ₮ ногдлоо.

Аймгийн шүүхийн шийдвэр гүйцэтгэлийн  
ажлын 2002-оны 11-сарын мэдээ.

	Ажиллагаа хийгдэж байгаа материал		Хасагдах БША хийгдэж байгаа		Биелүүлбэл зохих		Бодитой биелүүлсэн		Бодит биелэлтийн хувь	Үлдэгдэл	
	Гүйцэтгэх хуудасны тоо	мян.төг	Гүйцэтгэх хуудасны тоо	мян.төг	Гүйцэтгэх хуудасны тоо	мян.төг	Гүйцэтгэх хуудасны тоо	мян.төг		Гүйцэтгэх хуудасны тоо	мян.төг
1 Шийдвэр гүйцэтгэлийн журмаар төлүүлэх нийт төлбөр тэтгэлэг бүгд	1936	923394,5	275	201309,3	1661	722085,2	547	261726,1	36,25%	1114	460359,1
Y Банчны байгууллагад төлөх	33	85094,8			33	85094,8	8	17064,6	20,05%	25	68030,2
Y Нийгмийн даатгалын байгууллагад төлөх	36	216499,6			36	216499,6	15	92939,7	42,93%	21	123559,9
э Татварын болон орон нутгийн төсөвт орох	257	45448,5			257	45448,5	91	25031,8	55,08%	166	20416,7

Тайлбар: БША- Байцаан шийтгэх ажиллагаа хийгдэж байгаа

Засаг даргын дэргэдэх Статистикийн хэлтсийн

дарга

Ж.Отгончулуун