

Статистикийн хэлтэс



Төв аймгийн эдийн засаг,
нийгмийн байдлын тухай

танилцуулга

(2003 оны жилийн эцэс)

Зуунмод

2004.01.07

Гарчиг

- Нийгэм эдийн засгийн үзүүлэлтүүд 2 - 6
- Төсөв, мөнгө, зээл, хадгаламж, нийгмийн даатгал, нийгмийн халамж 7 -23
- Хэрэглээний үнэ тариф, ХАА-н бүтээгдэхүүний үнэ 24-36
- Ажилгүйчүүд 37-40
- Хөдөө аж ахуй 41-79
- Аж үйлдвэр 80-91
- Барилга 92-94
- Тээвэр, Холбоо 95-96
- Хүн ам, Соёл, Боловсрол, Эрүүл мэнд 97-108
- Гэмт хэрэг 109-114
- Шүүх 115-117
- Бусад 118-119

Нийгэм, эдийн засгийн үндсэн үзүүлэлт.

Аймгийн нийгэм, эдийн засгийн зарим үндсэн үзүүлэлтүүдийг зэрэгцүүлсэн байдлаар гаргаж танилцуулгад оруулав.

	Хэмжих нэгж	2003 оны				
		Аймгийн дундаж	хамгийн			
			их	бага		
Хүн амын нягтрал	хүн	1.3	Зуунмод	757.1	Мөнгөнморьт	0.3
			Сүмбэр	5.8	Баянцагаан	0.4
			Баянчандмань	5.4	Эрдэнэ	0.4
			Борнуур	3.9	Сэргэлэн	0.5
			Жаргалант	3.3	Баян-Өнжүүл	0.6
Төрөх насны 1000 эмэгтэйд ногдох төрөлт	хүн	30.99	Зуунмод	64.2	Баяндэлгэр	0.0
			Бүрэн	49.2	Сэргэлэн	1.7
			Угтаал	42.2	Баянцагаан	5.4
			Дэлгэрхаан	41.9	Баян-Өнжүүл	6.3
			Батсүмбэр	35.1	Баянчандмань	10.2
1000 хүнд ногдох нас баралт	хүн	5.23	Баян	10.8	Сэргэлэн	1.0
			Баяндэлгэр	9.2	Архуст	1.0
			Баянжаргалан	8.5	Бүрэн	2.2
			Зуунмод	8.2	Баянцогт	2.3
			Мөнгөнморьт	7.6	Өндөрширээт	2.6
Хөдөлмөрийн насны 10000 хүнд ногдох ажилгүйчүүдийн тоо	хүн	143	Архуст	417	Мөнгөнморьт	8
			Баян	356	Сэргэлэн	8
			Баянхангай	284	Баян-Өнжүүл	12
			Баянцогт	267	Баянжаргалан	21
			Зуунмод	251	Баяндэлгэр	21
Амьд төрсөн 1000 хүүхдэд ногдох нас баралт	хүн	18	Архуст	200	Батсүмбэр	0
			Баянхангай	100	Баян	0
			Мөнгөнморьт	91	Баяндэлгэр	0
			Эрдэнэ	91	Баянжаргалан	0
			Жаргалант	67	Баян-Өнжүүл	0
Төрөх насны 10000 эмэгтэйд ногдох эхийн эндэгдэл	хүн	12.0	Заамар	333.0		
			Алтанбулаг	0		
			Аргалант	0		
			Архуст	0		
			Батсүмбэр	0		
10000 хүн тутмаас халдварт өвчнөөр өвчлөгчид	хүн	82.14	Зуунмод	274.8	Баяндэлгэр	0.0
			Баянцагаан	118.5	Дэлгэрхаан	0.0
			Баян	90.3	Эрдэнэсант	15.7
			Өндөрширээт	85.4	Баянхангай	19.7
			Сэргэлэн	76.3	Мөнгөнморьт	22.4
Орон нутгийн төсвийн орлогод зарлагын эзлэх хувь	%	24.48%	Заамар	36.80	Зуунмод	4.25
			Эрдэнэ	30.56	Цээл	5.45
			Баян-Өнжүүл	22.54	Угтаал	7.04
			Мөнгөнморьт	20.18	Дэлгэрхаан	7.11
			Баяндэлгэр	19.46	Сүмбэр	7.69
Нэг хүнд ногдох төсвийн зарлага	мян-₮	77.32	Баянхангай	73.86	Бүрэн	31.32
			Баяндэлгэр	69.09	Батсүмбэр	32.70
			Зуунмод	65.10	Баян-Өнжүүл	35.65
			Аргалант	65.03	Борнуур	37.87
			Баянцогт	62.81	Эрдэнэсант	38.10
Нэг хүнд ногдох төсвийн орлого	мян-₮	18.93	Заамар	22.44	Дэлгэрхаан	2.74
			Эрдэнэ	14.33	Зуунмод	2.77
			Баяндэлгэр	13.44	Цээл	2.77
			Мөнгөнморьт	11.79	Жаргалант	3.15
			Баянхангай	10.05	Эрдэнэсант	3.39

(үргэлжлэл)

	Хэмжих нэгж	2003 онд				
		Аймгийн дундаж	Хамгийн			
			их	бага		
1-р зэргийн гурил	төг	393	Алтанбулаг	460	Баянцагаан	340
			Борнуур	450	Баян-Өнжүүл	340
			Угтаал	420	Дэлгэрхаан	350
			Баянчандмань	420	Батсүмбэр	360
			Баянцогт	420	Баянхангай	370
Хонины мах	төг	1038	Баяндэлгэр	1500	Эрдэнэ	800
			Бүрэн	1500	Лүн	800
			Борнуур	1300	Сүмбэр	800
			Угтаал	1300	Заамар	800
			Мөнгөнморьт	1200	Баянхангай	800
Үхрийн мах	төг	1113	Бүрэн	1500	Баянхангай	800
			Баяндэлгэр	1450	Архуст	850
			Зуунмод	1350	Заамар	900
			Баянцагаан	1300	Лүн	900
			Борнуур	1300	Цээл	900
Цагаан будаа	төг	444	Борнуур	500	Баянжаргалан	380
			Алтанбулаг	500	Баяндэлгэр	400
			Эрдэнэсант	500	Бүрэн	400
			Баян-Өнжүүл	480	Лүн	400
			Жаргалант	450	Баян	400
Хатуу чихэр	төг	1874	Цээл	2000	Баяндэлгэр	1600
			Сэргэлэн	2000	Баянжаргалан	1600
			Жаргалант	2000	Бүрэн	1700
			Баян-Өнжүүл	2000	Сүмбэр	1700
			Аргалант	2000	Угтаал	1800
Шингэн сүү	төг	430	Өндөрширээт	600	Угтаал	300
			Зуунмод	600	Мөнгөнморьт	300
			Алтанбулаг	500	Баянжаргалан	300
			Баяндэлгэр	500	Баянцагаан	300
			Лүн	500	Бүрэн	300
Элсэн чихэр	төг	573	Борнуур	700	Лүн	500
			Баян-Өнжүүл	680	Жаргалант	500
			Заамар	650	Мөнгөнморьт	500
			Баянцагаан	650	Баяндэлгэр	510
			Архуст	600	Баянжаргалан	520
Гурилан боов	төг	880	Алтанбулаг	1000	Баян	650
			Баянжаргалан	1000	Баяндэлгэр	700
			Баянцогт	1000	Зуунмод	750
			Заамар	1000	Мөнгөнморьт	770
			Цээл	1000	Борнуур	800
Төмс	төг	245	Баянцагаан	400	Жаргалант	120
			Баян-Өнжүүл	300	Борнуур	150
			Дэлгэрхаан	300	Лүн	180
			Бүрэн	300	Сүмбэр	200
			Алтанбулаг	300	Зуунмод	200
Сонгино	төг	476	Жаргалант	700	Баян	300
			Дэлгэрхаан	600	Бүрэн	350
			Цээл	600	Заамар	400
			Аргалант	550	Лүн	400
			Батсүмбэр	550	Сүмбэр	400

(үргэлжлэл)

	Хэмжих нэгж measuring unit	2003 он - 2003 year			
		Аймгийн дүн болон дундаж Total and average	Хамгийн		
			их highest	бага lowest	
Бүх малаар тоогоор by total livestock	толгой head	1475566	Эрдэнэсант 103714 Бүрэн 99497 Баян-Өнжүүл 89793 Алтанбулаг 89101 Лүн 87669	Сүмбэр 17567 Зуунмод 20957 Баянчандмань 23565 Мөнгөнморьт 30722 Архуст 32789	
Хувийн малаар by private livestock	толгой head	1401130	Эрдэнэсант 103714 Бүрэн 98779 Баян-Өнжүүл 88905 Лүн 82518 Баянцагаан 80008	Сүмбэр 15950 Зуунмод 19928 Баянчандмань 20924 Архуст 23810 Мөнгөнморьт 26884	
Бодод шилжүүлж тооцноор	толгой head	442743.1	Бүрэн 29345.8 Эрдэнэ 28272.3 Эрдэнэсант 27068.5 Алтанбулаг 26717.1 Баян-Өнжүүл 26069.8	Сүмбэр 4970.6 Зуунмод 6106.5 Баянчандмань 7404.7 Архуст 8989.8 Цээл 10312.7	
Тэмээгээр by camels	толгой head	2579	Баянжаргалан 502 Баянцагаан 350 Баян-Өнжүүл 233 Баян 215 Бүрэн 186	Угтаал 6 Баянцогт 10 Аргалант 14 Жаргалант 14 Баянчандмань 15	
Адуугаар by horses	толгой head	165163	Алтанбулаг 11395 Бүрэн 11238 Баян-Өнжүүл 10227 Эрдэнэсант 9765 Лүн 9440	Сүмбэр 1491 Зуунмод 1623 Баянчандмань 2426 Архуст 3435 Дэлгэрхаан 3783	
Үхрээр by cattle	толгой head	91468	Эрдэнэ 9840 Батсүмбэр 9537 Мөнгөнморьт 7617 Бүрэн 5307 Алтанбулаг 4341	Сүмбэр 1241 Баян 1292 Архуст 1309 Баянхангай 1575 Зуунмод 1850	
Хониор by sheep	толгой head	724779	Бүрэн 52225 Эрдэнэсант 51425 Баян-Өнжүүл 45324 Лүн 45060 Баянцагаан 41433	Сүмбэр 9222 Зуунмод 10751 Баянчандмань 10804 Мөнгөнморьт 12522 Архуст 16181	
Ямаагаар by goats	толгой head	491577	Эрдэнэсант 38681 Алтанбулаг 32025 Бүрэн 30541 Баян-Өнжүүл 29794 Лүн 29617	Сүмбэр 5613 Мөнгөнморьт 6671 Зуунмод 6733 Баянчандмань 8188 Баян 9397	

(үргэлжлэл)

	Хэмжих нэгж	2003 он - 2003 year			
		Аймгийн дүн болон дундаж	Хамгийн		бага
			их		
		measuring unit	Total and average	highest	lowest
Хээлтэгч малаар by breeding stock	толгой head	676774	Эрдэнэсант 47869	Сүмбэр 8327	
			Бүрэн 46106	Зуунмод 9776	
			Лүн 44651	Баянчандмань 11850	
			Эрдэнэ 39555	Мөнгөнморьт 13391	
			Баян-Өнжүүл 37178	Баян 14920	
Ингээр by female camels	толгой head	647	Баянжаргалан 138	Баянчандмань 1	
			Лүн 64	Баянцогт 3	
			Баян-Өнжүүл 48	Жаргалант 3	
			Баянцагаан 48	Мөнгөнморьт 3	
			Баян 45	Аргалант 4	
Гүүгээр by mare	толгой head	54841	Бүрэн 3892	Зуунмод 502	
			Баян-Өнжүүл 3757	Сүмбэр 506	
			Лүн 3329	Баянчандмань 933	
			Алтанбулаг 3092	Дэлгэрхаан 1107	
			Эрдэнэ 3020	Мөнгөнморьт 1139	
Үнээгээр by cow	толгой head	38487	Батсүмбэр 4430	Сүмбэр 546	
			Эрдэнэ 4202	Баян 561	
			Мөнгөнморьт 3105	Архуст 579	
			Бүрэн 2216	Баянхангай 717	
			Борнуур 1988	Цээл 775	
Эм хониор by ewe	толгой head	347989	Бүрэн 25679	Сүмбэр 4554	
			Эрдэнэсант 25044	Мөнгөнморьт 4704	
			Лүн 24620	Зуунмод 5268	
			Эрдэнэ 19768	Баянчандмань 5616	
			Баянцагаан 19732	Цээл 7746	
Эм ямаагаар by female goats	толгой head	233055	Эрдэнэсант 18492	Сүмбэр 2721	
			Лүн 15279	Мөнгөнморьт 2728	
			Бүрэн 14289	Зуунмод 3109	
			Баянцагаан 13361	Баян 4049	
			Баян-Өнжүүл 13178	Баянчандмань 4346	
Төл бойжилтийн хувь Percentage of survivals	Хувь percent	91.42%	Алтанбулаг 100.00%	Цээл 59.44%	
			Баян 100.00%	Жаргалант 66.93%	
			Баянцагаан 100.00%	Сүмбэр 79.86%	
			Батсүмбэр 99.96%	Өндөрширээт 83.23%	
			Баянжаргалан 99.25%	Лүн 85.98%	
Том малын зүй бус хорогдлын оны эхний малд эзлэх хувь Percentage of losses to total livestock at the beginning of year	Хувь percent	13.11%	Цээл 41.66%	Баян 0.55%	
			Заамар 29.09%	Баянцагаан 0.85%	
			Угтаал 28.83%	Баянжаргалан 1.82%	
			Өндөрширээт 19.76%	Батсүмбэр 2.75%	
			Баянцогт 19.39%	Эрдэнэ 3.07%	

(үргэлжлэл)

		2003 он - 2003 year			
		Хэмжих нэгж	Аймгийн дун болон дундаж	Хамгийн	
				их	бага
		measuring unit	Total and average	highest	lowest
Т а р и а л с а н S o w n	үр тариа-cereals	гектар hectar	23935.0	Цээл 8920.0 Жаргалант 6087.0 Сүмбэр 2630.0 Угтаал 2372.0 Баянцогт 1421.0	Сэргэлэн 37.2 Баянчандмань 72.0 Архуст 80.0 Заамар 230.0 Борнуур 523.8
	төмс-potato	гектар hectar	1758.2	Борнуур 480.0 Жаргалант 456.0 Батсүмбэр 139.0 Сүмбэр 120.0 Угтаал 120.0	Баянцагаан 0.01 Баянжаргалан 0.44 Бүрэн 0.50 Мөнгөнморьт 1.50 Дэлгэрхаан 3.00
	хүнсний ногоо-vegetable	гектар hectar	1067.10	Борнуур 321.8 Батсүмбэр 216.0 Баянчандмань 212.8 Жаргалант 63.0 Баянцогт 49.5	Баянцагаан 0.01 Баянжаргалан 0.20 Баян-Өнжүүл 0.50 Бүрэн 0.50 Мөнгөнморьт 0.50
У р г а ц C r o p s	үр тариа-cereals	тонн tons	20212.2	Цээл 7150.0 Жаргалант 4134.0 Угтаал 2308.0 Сүмбэр 2288.0 Баянцогт 1860.8	Архуст 48.0 Сэргэлэн 53.0 Баянчандмань 100.6 Заамар 138.0 Борнуур 367.8
	төмс-potato	тонн tons	18501.2	Жаргалант 6032.0 Борнуур 5760.0 Батсүмбэр 1524.0 Сүмбэр 1155.0 Угтаал 1020.0	Бүрэн 2.40 Баянжаргалан 3.50 Мөнгөнморьт 4.50 Баян-Өнжүүл 5.80 Дэлгэрхаан 19.00
	хүнсний ногоо-vegetable	тонн tons	10406.2	Борнуур 3358.5 Баянчандмань 2252.0 Батсүмбэр 1746.0 Жаргалант 998.0 Баянцогт 560.1	Бүрэн 1.20 Баянжаргалан 1.30 Мөнгөнморьт 1.31 Баян-Өнжүүл 2.50 Дэлгэрхаан 6.00
Бэлтгэсэн өвс Hay harvest		тонн tons	68319	Батсүмбэр 6250.0 Борнуур 6000.0 Заамар 5500.0 Эрдэнэ 5466.0 Жаргалант 5180.0	Дэлгэрхаан 84.5 Баянцагаан 150.0 Баян 525.0 Архуст 563.5 Бүрэн 610.0
Бэлдсэн уринш Land preparation		гектар hectar	18215.0	Цээл 6276.0 Жаргалант 5250.0 Сүмбэр 2380.0 Баянцогт 1480.0 Борнуур 1000.0	Архуст 10.0 Баянчандмань 250.0 Эрдэнэсант 289.0 Аргалант 507.0 Угтаал 773.0
16-гаас дээш насны 10000 хүнд ногдох гэмт хэрэг Number of offences per 10000 population of 16 and above ages		Хүн people	117	Баянчандмань 246 Сэргэлэн 231 Заамар 217 Аргалант 173 Алтанбулаг 160	Бүрэн 13 Батсүмбэр 46 Угтаал 50 Жаргалант 53 Сүмбэр 53



Т ө с ө в , м ө н г ө

Төсвийн орлого 2003 онд орон нутаг ба аймагт төвлөрүүлснээр 1099,1 сая, зарлага 7435,9 сая ₮ болж, төсвийн алдагдал 6336,8 сая ₮ болж, Аймаг, орон нутгийн төсвийн орлогоор тооцоход, орлогын төлөвлөгөө 135,9 хувь биелэгдэж, үндсэн нэрийн татварын орлогуудаас өмчийн татварын төлөвлөгөө биелэгдээгүйн дээр: хүн амын орлогын татвараас хувиараа аж ахуй эрхэлсний, өмчийн орлогын албан татвараас: Үл хөдлөх хөрөнгө, бууны татвар, бусад татвар, төлбөр хураамжаас газрын төлбөрийн, татварын бус орлогоос түрээсийн орлогын төлөвлөгөөнүүд биелэгдсэнгүй.

Төсвийн орлогын гүйцэтгэл. (мянган ₮) Budget revenue. /thousand tog/

Орлогын төрлүүд. Types of revenue	2002 он	2003 он			2003% 2002%	Орлогод ээлэх % 2003 он
		Төлөв- лөгөө	Гүйцэт- гэл	ТБ %		
I. ОРЛОГО - Бүгд REVENUE-TOTAL (II+Y)	2215608.8	808706.0	1099067.0	135.9%	49.6%	100.0%
II. Урсгал орлого-current revenue (III+Y)	2185669.0	774434.1	969969.5	125.2%	44.4%	88.3%
III Татварын орлого -tax revenue (1+2+3+4)	1592117.6	654402.0	714715.6	109.2%	44.9%	65.0%
1.Орлогын албан татвар-income tax (1.1+1.2)	201993.6	171085.4	193522.6	113.1%	95.8%	17.6%
1.1. Хүн амын орлогын албан татвар Individuals Income tax	201993.6	171085.4	193429.8	113.1%	95.8%	17.6%
цалин хөлс, түүнтэй адилтгах орлого			4216.9			0.4%
хувиараа аж ахуй эрхэлсний орлого	3070.6	4950.0	3901.0	78.8%	127.0%	0.4%
орлогыг тухай бүр тодорхойлох боломжгүй	40200.1	38930.0	42933.6	110.3%	106.8%	3.9%
хувийн мал бүхий иргэний орлого	158722.9	127205.4	142378.3	111.9%	89.7%	13.0%
хадгаламжийн хүүгийн орлого						
хувьцааны ногдол ашиг, хувь хүртэгчийн бусад орлого						
1.2. Аж ахуйн нэгжийн орлогын татвар Corporate Income tax			92.8			0.0%
2. Өмчийн татвар Property tax	32364.4	35209.4	32225.4	91.5%	99.6%	2.9%
Үл хөдлөх хөрөнгийн	28197.8	30254.7	27665.8	91.1%	97.8%	2.5%
Бууны албан татвар	4166.6	4954.7	4659.6	94.0%	111.8%	0.4%
3. Дотоодын бараа үйлчилгээний татвар Domestic goods and services			5200.0			0.5%
Дотоодын (НӨАТ)			3104.0			0.3%
Онцгой татвар			2096.0			0.2%
4.Тусгай зориулалтын орлого	88731.4	86432.3	90358.8	104.5%	101.8%	8.2%
үүнээс Автотээврийн болон өөрөө явагч хэрэгслийн	88731.4	86432.3	90358.8	104.5%	101.8%	8.2%
5. Бусад албан татвар, төлбөр, хураамж Other taxes	1269028.2	361674.9	393408.8	108.8%	31.0%	35.8%
а. Улсын тэмдэгтийн хураамж	13382.7	15660.0	20735.9	132.4%	154.9%	1.9%
б. Ашигт малтмалын нөөцийн төлбөр	751048.3	7000.0	9070.2	129.6%	1.2%	0.8%
в. Газрын төлбөр	231083.2	218118.4	209321.5	96.0%	90.6%	19.0%
д. Ойгоос түлээ, мод ашигласны төлбөр	55305.4	54904.0	61521.7	112.1%	111.2%	5.6%
е. Ашигт малтмалаас бусад байгалийн баялаг ашиглахад олгох эрхийн зөвшөөрлийн хураамж	319.5	2375.5	6475.8	272.6%	2026.9%	0.6%
ё. Байгальтай харьцахад хураах төлбөр	101449.8	4098.6	15227.1	371.5%	15.0%	1.4%
и. Агнуурын нөөц ашигласны төлбөр, агнах барих зөвшөөрлийн хураамж	80406.8	20388.2	24212.2	118.8%	30.1%	2.2%
й. Түгээмэл тархацтай ашигт малтмал ашигласны	810.8	3410.2	5852.3	171.6%	721.8%	0.5%
л. Рашаан ашигласны төлбөр	2610.6					
м. Ус, рашаан ашигласны төлбөр	32611.1	35720.0	40992.1	114.8%	125.7%	3.7%
к. Бусад төлбөр, хураамж						
IV. -Татварын бус орлого-Non tax revenue	593551.4	120032.1	255253.9	212.7%	43.0%	23.2%
а. Хувьцааны ногдол ашиг		880.0				
б. Хүү торгуулийн орлого	114417.8	47729.7	116618.9	244.3%	101.9%	10.6%
в. Төсөвт газрын өөрийн орлого	330213.8	26316.4	85383.7	324.5%	25.9%	7.8%
г. Түрээсийн орлого	19191.2	25541.0	17472.0	68.4%	91.0%	1.6%
д. Бусад орлого	129728.6	19565.0	35779.3	182.9%	27.6%	3.3%
V. -Хөрөнгө борлуулсны орлого-Capital revenue	29939.8	34271.9	129097.5	376.7%	431.2%	11.7%
а. Төрийн өмч худалдсаны орлого	23204.4	14406.9	31712.5	220.1%	136.7%	2.9%
б. Өмч хувьчлалын орлого	6735.4	19,865.0	97,385.0	490.2%	1445.9%	8.9%

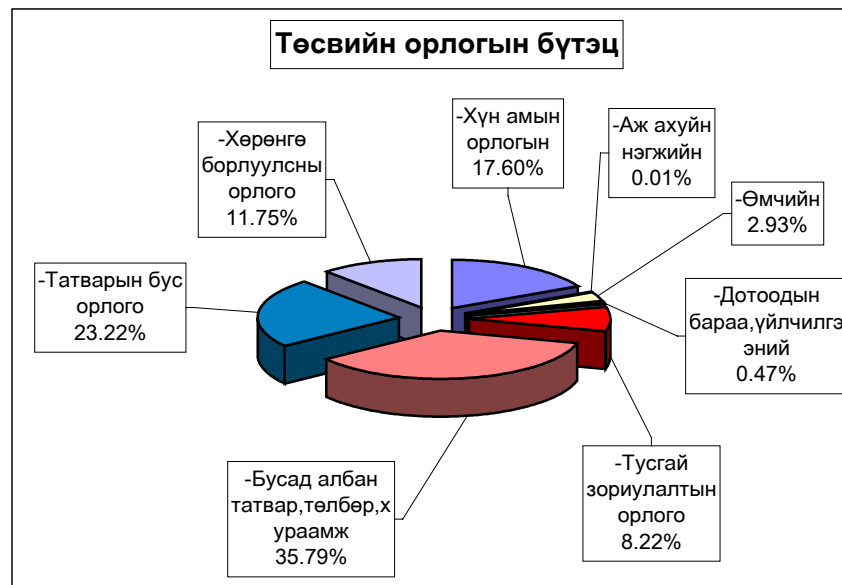

Аймагт төвлөрүүлэх орлогууд.

(мян-₮)

	2003 онд		
	төлөв - лөгөө	гүйцэт- гэл	ТБ-ийн хувь
Авто техник болон өөрөө явах хэрэгслийн	86,432.3	90,358.8	104.5%
Газрын төлбөр	218,118.4	209,321.5	96.0%
Үл хөдлөх хөрөнгийн	30,254.7	27,565.8	91.1%
Нөөцийн	7,000.0	9,070.2	129.6%
Хүү торгууль	4,000.0	28,044.3	701.1%
Төсөвт газрын өөрийн орлого	8,000.0	9,274.5	115.9%
Хөрөнгө борлуулсны орлого	6,500.0	19,895.6	306.1%
Өмч хувьчлалын орлого	18,000.0	96,135.0	534.1%
ДҮН	378,305.4	489,665.7	129.4%

Улсад төвлөрүүлдэг орлогууд.

(мян-₮)

	2003 онд		
	төлөв - лөгөө	гүйцэт- гэл	ТБ-ийн хувь
Хүн амын цалин хөлс түүнтэй адил орлого	230,000.0	291,141.7	126.6%
Аж ахуйн нэгжийн орлогын албан татвар	63,299.3	46,608.7	73.6%
Нэмэгдсэн өртгийн албан татвар	121,153.8	149,046.3	123.0%
Онцгой албан татвар	299,862.5	234,404.5	78.2%
ДҮН	714,315.6	721,201.2	101.0%

Нийт зарлага total expenditure

EXPENDITURE SECTOR	2002 онд	2003 онд			2003-12%	Зарлагад эзлэх % 2003 он
		Төлөв- лөгөө	Гүйцэт- гэл	ТБ %	2002-12	
Бүх зарлагын дүн	7,308,074.1	7,313,615.0	7,435,926.0	101.7%	101.7%	100.0%
1.Цалин хөлс	2,545,214.4	2,893,615.1	2,753,011.2	95.1%	108.2%	37.02%
2.Нийгмийн даатгалын шимтгэл	572,529.8	606,650.7	681,144.3	112.3%	119.0%	9.16%
3.Эрүүл мэндийн даатгалын хураамж	76,444.3	105,907.4	19,649.4	18.6%	25.7%	0.26%
4.Бараа үйлчилгээний бусад зардал	4,037,695.6	3,463,501.5	3,647,380.2	105.3%	90.3%	49.05%
- бичиг хэрэг		40,932.0	48,769.0	119.1%		1.34%
-гэрэл цахилгаан	202,094.8	208,574.3	221,375.0	106.1%	109.5%	6.07%
-түлш халаалт	1,436,831.2	1,372,201.7	1,345,409.8	98.0%	93.6%	36.89%
-тээвэр шатахуун	289,592.9	240,413.2	294,084.6	122.3%	101.6%	8.06%
-шуудан холбоо	91,115.4	69,671.6	94,908.7	136.2%	104.2%	2.60%
-цэвэр бохир ус	57,880.9	55,925.8	64,984.0	116.2%	112.3%	1.78%
- дотоод албан томилолт		78,922.2	103,559.6	131.2%		2.84%
- Гадаад томилолт (арга хэмжээ)						
- Ном, хэвлэл авах						
-хичээл практикийн зардал	25,373.8	56,665.4	37,416.1	66.0%	147.5%	1.03%
-эд хогшил худалдан авах	195,033.8	26,546.2	71,429.6	269.1%	36.6%	1.96%
-нормын хувцасны зардал	29,765.8	30,471.3	38,491.3	126.3%	129.3%	1.06%
- Хоол	309,849.5	501,912.3	380,835.7	75.9%	122.9%	10.44%
- Эм	243,449.4	261,067.7	305,605.5	117.1%	125.5%	8.38%
-урсгал зардал	161,647.6	101,181.9	126,619.1	125.1%	78.3%	3.47%
- Биеийн тамирын уралдаан,тэмцээн						
- Байрны түрээсийн хөлс	3,542.6	2,742.8	6,010.6	219.1%	169.7%	0.16%
-бусад зардал	991,517.9	416,273.1	507,881.6	122.0%	51.2%	13.92%
5.Татаас ба урсгал шилжүүлэг	63,065.8	41,760.3	82,957.9	198.7%	131.5%	1.12%
- Татаас						
-Нэг удаагийн тэтгэмж,урамшуулал	63,065.8	41,760.3	82,957.9	198.7%	131.5%	1.12%
6.Хөрөнгийн зардал	13,124.2	202,180.0	251,783.0	124.5%		3.39%
үүнээс: Их засвар		201,500.0	251,783.0	125.0%		3.39%
Санхүүгийн байгуул-: Оны эхний үлдэгдэл	19,188.4		133,442.1		695.4%	
лагын харилцах дансны үлдэгдэл : Тайлангийн эцсийн үлдэгдэл	36,007.2		87,594.2		243.3%	
Төсөвт :Өглөгийн үлдэгдэл	236,600.3		51,531.4		21.8%	
байгууллагын :Авлагын үлдэгдэл	198,182.7		142,009.4		71.7%	

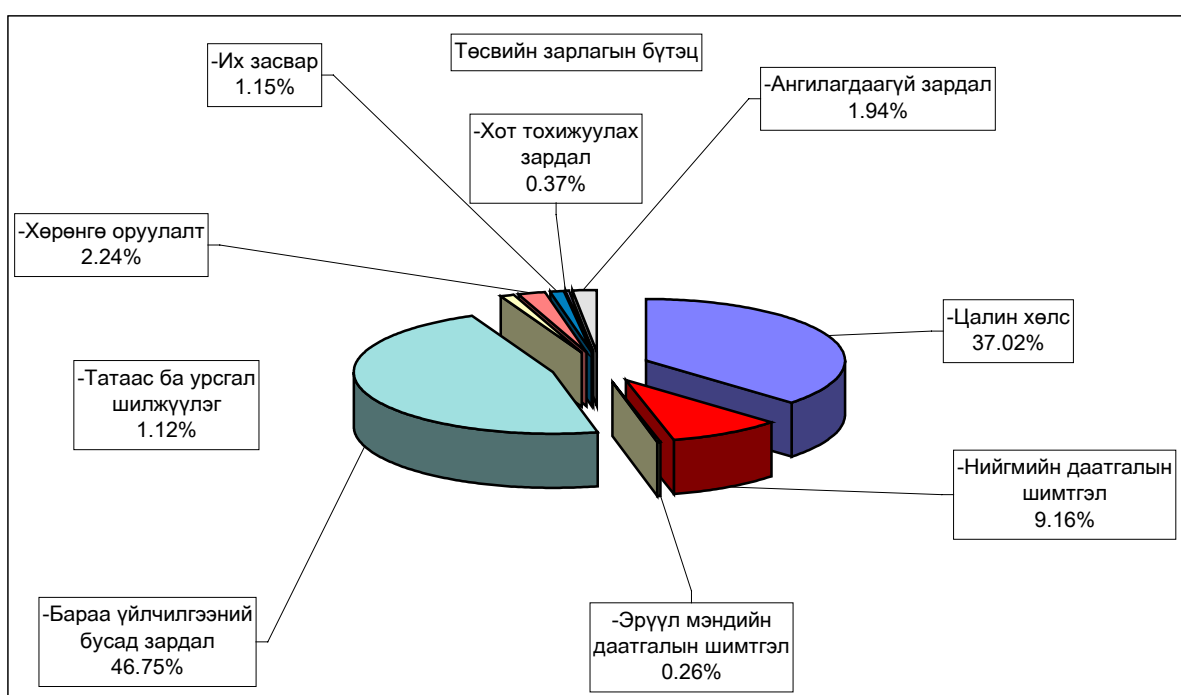

Нийт зарлагаас. from total EXPENDITURE

EXPENDITURE SECTOR	2002 онд	2003 онд			Нийт зар лагад эзлэх %	Зарлагад эзлэх % 2003 он
		Төлөв- лөгөө	Гүйцэт- гэл	ТБ %		
01 . Нийтийн ерөнхий үйл-ний зарлага	1,473,623.8	1,207,246.6	1,337,428.4	110.8%	17.99%	100.0%
1.Цалин хөлс	452,320.8	491,597.7	514,395.7	104.6%	6.92%	38.5%
2.Нийгмийн даатгалын шимтгэл	117,449.0	127,827.4	136,856.3	107.1%	1.84%	10.2%
3.Эрүүл мэндийн даатгалын хураамж	6,469.7	1,968.4	4,260.0	216.4%	0.06%	0.3%
4.Бараа үйлчилгээний бусад зардал	871,645.9	568,615.9	660,593.0	116.2%	8.88%	49.4%
- бичиг хэрэг		21,134.9	21,546.1	101.9%	0.29%	3.3%
-гэрэл цахилгаан	40,335.3	31,352.7	33,282.6	106.2%	0.45%	5.0%
-түлш халаалт	214,534.0	153,394.2	190,528.4	124.2%	2.56%	28.8%
-тээвэр шатахуун	125,459.9	89,435.9	118,610.3	132.6%	1.60%	18.0%
-шуудан холбоо	40,840.5	36,315.9	46,223.6	127.3%	0.62%	7.0%
-цэвэр бохир ус	7,131.5	8,159.1	5,340.7	65.5%	0.07%	0.8%
- дотоод албан томилолт		47,368.8	55,127.2	116.4%	0.74%	8.3%
- Гадаад томилолт (арга хэмжээ)						
- Ном, хэвлэл авах						
-хичээл практикийн зардал	334.5	88.5	780.4	881.8%	0.01%	0.1%
-эд хогшил худалдан авах	98,261.5	4,703.9	24,742.9	526.0%	0.33%	3.7%
-нормын хувцасны зардал	2,260.4	1,581.2	2,116.8	133.9%	0.03%	0.3%
- Хоол	4,623.6	5,774.1	4,312.9	74.7%	0.06%	0.7%
- Эм						
-урсгал зардал	50,353.9	24,453.5	32,053.0	131.1%	0.43%	4.9%
- Биеийн тамирын уралдаан,тэмцээ						
- Байрны түрээсийн хөлс	204.0	2,210.0	2,163.5	97.9%	0.03%	0.3%
-бусад зардал	287,306.8	142,643.2	123,764.6	86.8%	1.66%	18.7%
5.Татаас ба урсгал шилжүүлэг	25,738.4	15,957.2	21,323.4	133.6%	0.29%	1.6%
- Татаас						
-Нэг удаагийн тэтгэмж,урамшуулал	25,738.4	15,957.2	21,323.4	133.6%	0.29%	100.0%
6.Хөрөнгийн зардал		1,280.0				
үүнээс: Их засвар		600.0				
02 . Батлан хамгаалах		42,184.2	41,762.0	99.0%	0.56%	100.0%
1.Цалин хөлс		22,618.9	22,579.3	99.8%	0.30%	54.1%
2.Нийгмийн даатгалын шимтгэл		2,237.0	1,738.0	77.7%	0.02%	4.2%
3.Эрүүл мэндийн даатгалын хураамж		172.8				
4.Бараа үйлчилгээний бусад зардал		16,259.1	16,625.4	102.3%	0.22%	39.8%
- бичиг хэрэг		300.0	237.8	79.3%	0.00%	1.4%
-гэрэл цахилгаан		790.0	392.7	49.7%	0.01%	2.4%
-түлш халаалт		3,885.6	3,571.1	91.9%	0.05%	21.5%
-тээвэр шатахуун		857.6	1,233.0	143.8%	0.02%	7.4%
-шуудан холбоо		957.6	2,195.9	229.3%	0.03%	13.2%
-цэвэр бохир ус			1,642.0		0.02%	9.9%
- дотоод албан томилолт		1,285.2	1,091.3	84.9%	0.01%	6.6%
- Гадаад томилолт (арга хэмжээ)						
- Ном, хэвлэл авах						
-хичээл практикийн зардал		1,511.5				
-эд хогшил худалдан авах			240.0		0.00%	1.4%
-нормын хувцасны зардал		4,105.6	3,465.2	84.4%	0.05%	20.8%
- Хоол		756.0	756.1	100.0%	0.01%	4.5%
- Эм						
-урсгал зардал		1,000.0	1,007.0	100.7%	0.01%	6.06%
- Биеийн тамирын уралдаан,тэмцээн						
- Байрны түрээсийн хөлс						
-бусад зардал		810.0	793.3	97.9%	0.01%	4.8%
5.Татаас ба урсгал шилжүүлэг		896.4	819.3	91.4%	0.01%	2.0%
- Татаас						
-Нэг удаагийн тэтгэмж,урамшуулал		896.4	819.3	91.4%	0.01%	2.0%
6.Хөрөнгийн зардал						
үүнээс: Их засвар						

Нийт зарлагаас. from total EXPENDITURE

EXPENDITURE SECTOR	2002 онд	2003 онд			Нийт зар лагад ээлэх %	Зарлагад ээлэх % 2003 он
		Төлөв- лөгөө	Гүйцэт- гэл	ТБ %		
03 . Нийгмийн хэв журам, аюулгүй байдал	435,174.4	363,787.0	374,424.4	102.9%	5.04%	100.0%
1.Цалин хөлс	221,473.0	217,604.4	209,004.5	96.0%	2.81%	55.8%
2.Нийгмийн даатгалын шимтгэл	13,518.9	10,444.9	9,782.2	93.7%	0.13%	2.6%
3.Эрүүл мэндийн даатгалын хураамж	1,241.6					
4.Бараа үйлчилгээний бусад зардал	190,958.1	121,175.9	139,086.0	114.8%	1.87%	37.1%
- бичиг хэрэг		2,050.0	3,944.6	192.4%	0.05%	2.8%
-гэрэл цахилгаан	2,301.9	3,813.4	2,048.6	53.7%	0.03%	1.5%
-түлш халаалт	49,696.8	54,487.9	42,988.3	78.9%	0.58%	30.9%
-тээвэр шатахуун	27,570.6	42,445.2	48,028.9	113.2%	0.65%	34.5%
-шуудан холбоо	15,631.6	6,596.2	8,691.0	131.8%	0.12%	6.2%
-цэвэр бохир ус	2,482.4	2,407.6	4,072.6	169.2%	0.05%	2.9%
- дотоод албан томилолт		4,128.5	6,161.9	149.3%	0.08%	4.4%
- Гадаад томилолт (арга хэмжээ)						
- Ном, хэвлэл авах						
-хичээл практикийн зардал	60.1	308.5				
-эд хогшил худалдан авах	3,514.2		1,936.3		0.03%	1.4%
-нормын хувцасны зардал	3,976.1		4.0		0.00%	0.0%
- Хоол	13,106.3	2,671.3	2,331.5	87.3%	0.03%	1.7%
- Эм	171.1	304.8	64.3	21.1%	0.00%	0.0%
-урсгал зардал	7,454.5	962.5	5,548.4	576.5%		4.0%
- Биеийн тамирын уралдаан, тэмцээн						
- Байрны түрээсийн хөлс	43.0					
-бусад зардал	64,949.5	1,000.0	13,265.6	1326.6%	0.18%	9.5%
5.Татаас ба урсгал шилжүүлэг	7,982.8	14,561.8	16,551.7	113.7%	0.22%	4.4%
- Татаас						
-Нэг удаагийн тэтгэмж, урамшуулал	7,982.8	14,561.8	16,551.7	113.7%	0.22%	4.4%
6.Хөрөнгийн зардал						
үүнээс: Их засвар						
04 . Боловсрол	2,846,682.0	3,108,436.3	3,030,418.3	97.5%	40.75%	100.0%
1.Цалин хөлс	1,159,662.2	1,326,865.4	1,253,703.7	94.5%	16.86%	41.4%
2.Нийгмийн даатгалын шимтгэл	309,915.5	286,602.7	334,864.3	116.8%	4.50%	11.1%
3.Эрүүл мэндийн даатгалын хураамж	13,712.6	63,689.7	8,566.5	13.5%	0.12%	0.3%
4.Бараа үйлчилгээний бусад зардал	1,333,639.3	1,358,778.5	1,330,365.6	97.9%	17.89%	43.9%
- бичиг хэрэг		4,243.0	8,314.7	196.0%	0.11%	0.6%
-гэрэл цахилгаан	73,359.9	80,289.0	90,508.5	112.7%	1.22%	6.8%
-түлш халаалт	818,172.7	757,833.0	727,893.7	96.0%	9.79%	54.7%
-тээвэр шатахуун	26,802.7	2,435.0	12,046.2	494.7%	0.16%	0.9%
-шуудан холбоо	6,061.4	5,542.0	10,750.2	194.0%	0.14%	0.8%
-цэвэр бохир ус	23,449.7	21,067.0	26,167.4	124.2%	0.35%	2.0%
- дотоод албан томилолт		7,751.0	19,683.9	254.0%	0.26%	1.5%
- Гадаад томилолт (арга хэмжээ)						
- Ном, хэвлэл авах						
-хичээл практикийн зардал	22,646.5	53,706.9	34,546.1	64.3%	0.46%	2.6%
-эд хогшил худалдан авах	33,115.5	4,856.0	23,430.4	482.5%	0.32%	1.8%
-нормын хувцасны зардал	10,927.2	5,967.0	14,320.8	240.0%	0.19%	1.1%
- Хоол	180,877.2	370,776.3	259,412.8	70.0%	3.49%	19.5%
- Эм	5,814.3	119.0	559.8	470.4%	0.01%	0.0%
-урсгал зардал	41,796.5	44,102.0	45,267.6	102.6%		3.4%
- Биеийн тамирын уралдаан, тэмцээн						
- Байрны түрээсийн хөлс	461.6		455.6		0.01%	0.0%
-бусад зардал	90,154.1	91.3	57,007.9	62440.2%	0.77%	4.3%
5.Татаас ба урсгал шилжүүлэг	16,628.2		30,418.2		0.41%	1.0%
- Татаас						
-Нэг удаагийн тэтгэмж, урамшуулал	16,628.2		30,418.2		0.41%	1.0%
6.Хөрөнгийн зардал	13,124.2	72,500.0	72,500.0	100.0%	0.97%	2.4%
үүнээс: Их засвар		72,500.0	72,500.0	100.0%	0.97%	2.4%

Нийт зарлагаас. from total EXPENDITURE

EXPENDITURE SECTOR	2002 онд	2003 онд			Нийт зар- лагад эзлэх %	Зарлагад эзлэх % 2003 он
		Төлөв- лөгөө	Гүйцэт- гэл	ТБ %		
05 . Эрүүл мэнд	1,619,234.3	1,762,806.4	1,795,530.5	101.9%	24.15%	100.0%
1.Цалин хөлс	517,216.1	607,656.2	570,173.8	93.8%	7.67%	31.8%
2.Нийгмийн даатгалын шимтгэл	81,607.9	131,253.8	149,752.3	114.1%	2.01%	8.3%
3.Эрүүл мэндийн даатгалын хураамж	52,153.5	29,167.4	4,106.2	14.1%	0.06%	0.2%
4.Бараа үйлчилгээний бусад зардал	961,043.3	940,130.1	1,012,186.2	107.7%	13.61%	56.4%
- бичиг хэрэг		10,433.3	11,155.3	106.9%	0.15%	1.1%
-гэрэл цахилгаан	69,180.8	71,132.9	76,921.6	108.1%	1.03%	7.6%
-түлш халаалт	206,122.8	243,683.3	229,775.5	94.3%	3.09%	22.7%
-тээвэр шатахуун	94,782.3	96,382.7	102,664.5	106.5%	1.38%	10.1%
-шуудан холбоо	14,489.5	10,370.9	14,706.8	141.8%	0.20%	1.5%
-цэвэр бохир ус	21,140.4	18,738.4	23,664.1	126.3%	0.32%	2.3%
- дотоод албан томилолт		11,271.7	10,360.3	91.9%	0.14%	1.0%
-хичээл практикийн зардал	337.0		292.1		0.00%	0.0%
-эд хогшил худалдан авах	42,768.4	11,566.3	12,377.1	107.0%	0.17%	1.2%
-нормын хувцасны зардал	10,787.5	17,865.0	16,903.9	94.6%	0.23%	1.7%
- Хоол	97,359.0	115,434.6	107,886.5	93.5%	1.45%	10.7%
- Эм	237,248.5	259,843.9	304,981.4	117.4%	4.10%	30.1%
-урсгал зардал	43,963.4	15,739.0	26,153.8	166.2%	0.35%	2.6%
- Биеийн тамирын уралдаан,тэмцээн						
- Байрны түрээсийн хөлс	533.2	532.8	629.6	118.2%	0.01%	0.1%
-бусад зардал	122,330.5	57,135.3	73,713.7	129.0%	0.99%	7.3%
5.Татаас ба урсгал шилжүүлэг	7,213.5	6,198.9	10,912.0	176.0%	0.15%	0.6%
- Татаас						
-Нэг удаагийн тэтгэмж,урамшуулал	7,213.5	6,198.9	10,912.0	176.0%	0.15%	0.6%
6.Хөрөнгийн зардал		48,400.0	48,400.0		0.65%	2.7%
үүнээс: Их засвар		48,400.0	48,400.0		0.65%	2.7%
06 . Нийгмийн даатгал,нийгмийн халамж	19,478.6	22,800.2	22,636.7	99.3%	0.30%	100.0%
1.Цалин хөлс	6,303.5	8,490.3	7,486.0	88.2%	0.10%	33.1%
2.Нийгмийн даатгалын шимтгэл	1,538.0	1,833.8	1,825.8	99.6%	0.02%	8.1%
3.Эрүүл мэндийн даатгалын хураамж		407.5				
4.Бараа үйлчилгээний бусад зардал	11,294.2	11,518.6	12,888.1	111.9%	0.17%	56.9%
- бичиг хэрэг		151.2	299.4	198.0%	0.00%	2.3%
-гэрэл цахилгаан	370.2	700.0	545.0	77.9%	0.01%	4.2%
-түлш халаалт	3,206.2	3,200.0	2,900.5	90.6%	0.04%	22.5%
-тээвэр шатахуун	590.4	450.0	450.0	100.0%	0.01%	3.5%
-шуудан холбоо	1,098.8	808.0	806.9	99.9%	0.01%	6.3%
-цэвэр бохир ус	935.1	914.4	914.4	100.0%	0.01%	7.1%
- дотоод албан томилолт		383.0	236.6	61.8%	0.00%	1.8%
-хичээл практикийн зардал		50.0				
-эд хогшил худалдан авах		500.0	644.6	128.9%	0.01%	5.0%
-нормын хувцасны зардал						
- Хоол	2,285.6	3,500.0	3,557.4	101.6%	0.05%	27.6%
- Эм						
-урсгал зардал	365.0	92.0	304.8	331.3%		2.4%
- Биеийн тамирын уралдаан,тэмцээн						
- Байрны түрээсийн хөлс	704.8		637.9		0.01%	4.9%
-бусад зардал	1,738.1	770.0	1,590.6	206.6%	0.02%	12.3%
5.Татаас ба урсгал шилжүүлэг	342.9	550.0	436.8	79.4%	0.01%	1.9%
- Татаас						
-Нэг удаагийн тэтгэмж,урамшуулал	342.9	550.0	436.8	79.4%	0.01%	1.9%
6.Хөрөнгийн зардал						
үүнээс: Их засвар						
07 . Орон сууц,нийтийн аж ахуй	25,052.3	26,500.0	27,235.9	102.8%	0.37%	100.0%
1.Гудамжны гэрэлтүүлэг цэвэрлэгээ	25,052.3	26,500.0	27,235.9	102.8%	0.37%	100.0%
2.Ундааны цэвэр усны хангамж						

Нийт зарлагаас.
from total EXPENDITURE

EXPENDITURE SECTOR	2002 оны мөн үеийн гүйцэтгэл	2003 оны			Нийт зар лагад ээлэх %	Зарлагад ээлэх % 2003 он
		Төлөв- лөгөө	Гүйцэт- гэл	ТБ %		
08 . Амралт,спорт,соёл урлаг	338,153.1	336,641.2	340,325.2	101.1%	4.58%	100.0%
1.Цалин хөлс	89,812.0	107,715.0	95,890.9	89.0%	1.29%	28.2%
2.Нийгмийн даатгалын шимтгэл	22,155.3	23,266.5	28,031.2	120.5%	0.38%	8.2%
3.Эрүүл мэндийн даатгалын хураамж	819.0	5,170.3	536.0	10.4%	0.01%	0.2%
4.Бараа үйлчилгээний бусад зардал	224,547.1	198,189.4	211,457.6	106.7%	2.84%	62.1%
- бичиг хэрэг		735.6	1,278.1	173.7%	0.02%	0.6%
-гэрэл цахилгаан	14,575.9	17,587.4	15,904.3	90.4%	0.21%	7.5%
-түлш халаалт	131,291.6	140,422.7	135,561.5	96.5%	1.82%	64.1%
-тээвэр шатахуун	4,151.2	1,430.0	3,839.9	268.5%	0.05%	1.8%
-шуудан холбоо	2,479.6	1,155.0	2,703.9	234.1%	0.04%	1.3%
-цэвэр бохир ус	2,366.6	4,089.3	2,323.9	56.8%	0.03%	1.1%
- дотоод албан томилолт		400.0	2,800.0	700.0%	0.04%	1.3%
- Гадаад томилолт (арга хэмжээ)						
- Ном, хэвлэл авах						
-хичээл практикийн зардал	284.4		1,034.0		0.01%	0.5%
-эд хогшил худалдан авах	12,133.5	1,520.0	5,697.9	374.9%	0.08%	2.7%
-нормын хувцасны зардал	1,760.0	522.5	1,400.0	267.9%	0.02%	0.7%
- Хоол	8,940.8		25.2		0.00%	0.0%
- Эм	86.3					
-урсгал зардал	14,255.1	11,832.9	11,484.5	97.1%		5.4%
- Биеийн тамирын уралдаан,тэмцээн						
- Байрны түрээсийн хөлс						
-бусад зардал	32,222.1	18,494.0	27,404.4	148.2%	0.37%	13.0%
5.Татаас ба урсгал шилжүүлэг	819.7	2,300.0	1,409.5	61.3%	0.02%	0.4%
- Татаас						
-Нэг удаагийн тэтгэмж,урамшуулал	819.7	2,300.0	1,409.5	61.3%	0.02%	0.4%
6.Хөрөнгийн зардал			3,000.0		0.04%	0.9%
үүнээс: Их засвар			3,000.0		0.04%	0.9%
09. Тээвэр ,Холбоо						
1. Хотын нийтийн тээврийн зардал						
10.. Хөдөө аж ахуй, ой агнуур	66,810.7	76,079.9	80,922.3	106.4%	1.09%	100.0%
1.Цалин хөлс	18,821.1	22,320.6	20,082.2	90.0%	0.27%	24.8%
2.Нийгмийн даатгалын шимтгэл	5,156.2	4,821.3	4,976.4	103.2%	0.07%	6.1%
3.Эрүүл мэндийн даатгалын хураамж		1,071.4				
4.Бараа үйлчилгээний бусад зардал	41,453.4	46,970.6	54,981.7	117.1%	0.74%	67.9%
- бичиг хэрэг		1,000.0	1,041.1	104.1%	0.01%	1.9%
-гэрэл цахилгаан	870.0	950.0	857.0	90.2%	0.01%	1.6%
-түлш халаалт	8,317.9	10,895.0	9,590.8	88.0%	0.13%	17.4%
-тээвэр шатахуун	4,797.9	3,545.6	4,820.9	136.0%	0.06%	8.8%
-шуудан холбоо	1,055.9	1,100.0	1,476.5	134.2%	0.02%	2.7%
-цэвэр бохир ус	299.2	550.0	858.9	156.2%	0.01%	1.6%
- дотоод албан томилолт		3,600.0	4,167.0	115.8%	0.06%	7.6%
-эд хогшил худалдан авах		400.0	400.0	100.0%	0.01%	0.7%
-нормын хувцасны зардал	3.6	130.0	55.0	42.3%	0.00%	0.1%
- Хоол						
- Эм	129.2	800.0				
-урсгал зардал	2,000.0	2,000.0	2,000.0	100.0%	0.03%	2.5%
- Биеийн тамирын уралдаан,тэмцээн						
- Байрны түрээсийн хөлс						
-бусад зардал	23,979.7	22,000.0	29,714.5	135.1%	0.40%	36.7%
5.Татаас ба урсгал шилжүүлэг	1,380.0	896.0	882.0	98.4%	0.01%	1.1%
- Татаас						
-Нэг удаагийн тэтгэмж,урамшуулал	1,380.0	896.0	882.0	98.4%	0.01%	1.1%
6.Хөрөнгийн зардал						
үүнээс: Их засвар						

Нийт зарлагаас.
from total EXPENDITURE

EXPENDITURE SECTOR	2002 оны мөн үеийн гүйцэтгэл	2003 оны			Нийт зар- лагад эзлэх %	Зарлагад эзлэх % 2003 он
		Төлөв- лөгөө	Гүйцэт- гэл	ТБ %		
11. Эдийн засгийн бусад	162,933.1	176,523.2	113,352.5	64.2%	1.52%	100.0%
1.Цалин хөлс	79,605.7	88,746.6	59,695.1	67.3%	0.80%	52.7%
2.Нийгмийн даатгалын шимтгэл	21,189.0	18,363.3	13,317.8	72.5%	0.18%	11.7%
3.Эрүүл мэндийн даатгалын хураамж	2,047.9	4,259.9	2,180.7	51.2%	0.03%	1.9%
4.Бараа үйлчилгээний бусад зардал	57,130.2	64,753.4	37,953.9	58.6%	0.51%	33.5%
- бичиг хэрэг		884.0	951.9	107.7%	0.01%	2.5%
-гэрэл цахилгаан	1,100.8	1,958.9	914.7	46.7%	0.01%	2.4%
-түлш халаалт	5,489.2	4,400.0	2,600.0	59.1%	0.03%	6.9%
-тээвэр шатахуун	5,437.9	3,431.2	2,390.9	69.7%	0.03%	6.3%
-шуудан холбоо	9,458.1	6,826.0	7,353.9	107.7%	0.10%	19.4%
-цэвэр бохир ус	76.0					
- дотоод албан томилолт		2,734.0	3,931.4	143.8%	0.05%	10.4%
- Гадаад томилолт (арга хэмжээ)						
- Ном, хэвлэл авах						
-хичээл практикийн зардал	1,711.3	1,000.0	763.5	76.4%	0.010%	2.0%
-эд хогшил худалдан авах	5,240.7	3,000.0	1,960.4	65.3%	0.026%	5.2%
-нормын хувцасны зардал	51.0	300.0	225.6	75.2%	0.003%	0.6%
- Хоол	2,657.0	3,000.0	2,553.3	85.1%	0.03%	6.7%
- Эм						
-урсгал зардал	1,459.2	1,000.0	2,800.0	280.0%		7.4%
- Биеийн тамирын уралдаан,тэмцээн						
- Байрны түрээсийн хөлс	1,596.0		2,124.0		0.03%	5.6%
-бусад зардал	22,853.0	36,219.3	9,384.3	25.9%	0.13%	24.7%
5.Татаас ба урсгал шилжүүлэг	2,960.3	400.0	205.0	51.3%	0.003%	0.2%
- Татаас						
-Нэг удаагийн тэтгэмж,урамшуулал	2,960.3	400.0	205.0	51.3%	0.003%	0.2%
6.Хөрөнгийн зардал үүнээс: Их засвар						
12. Ангилалдаагүй зардал	320,931.8	110,610.0	144,006.8	130.2%	1.94%	100.0%
1. Нөөц хөрөнгө	31,891.2	110,610.0	144,006.8	130.2%	1.94%	100.0%
13 Хөрөнгийн зардал		80,000.0	127,883.0	158.2%	1.72%	88.8%

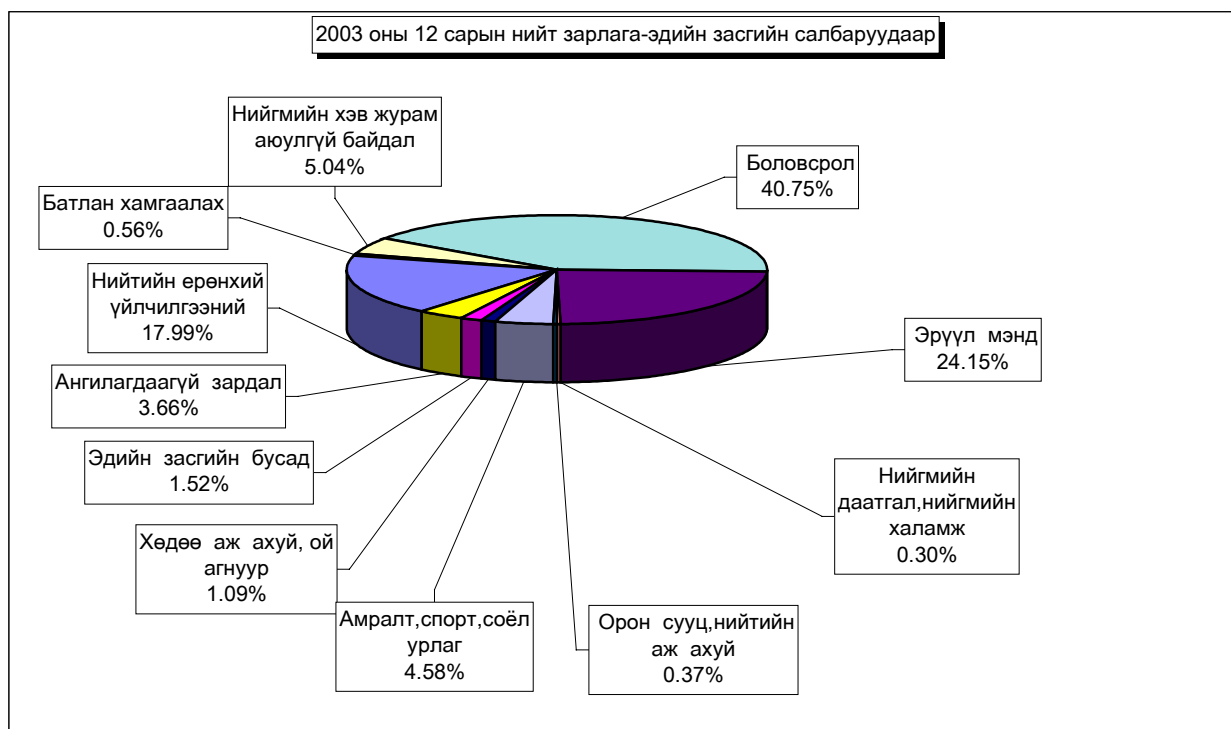

Орон нутгийн төсвийн орлого 609,4 сая ₮ болж төлөвлөгөө 141,6 хувиар биелэгдэж, төсвийн зарлага 4761,6 сая ₮-т хүрч орлогоос давсан зарлага 4152,2 сая ₮ болов.

Орон нутгийн төсвийн орлогын төлөвлөгөөг дүнгээр нь Баянжаргалан, Цээл, Мөнгөнморьт сумд 4,0 саяас 872,5 мянган ₮-өөр тасалдууллаа.

Орон нутгийн төсвийн орлого, зарлагыг сумдаар
LOCAL BUDGET, EXPENDITURE SOMS, as of first 12 months, thous tog

Soms	О Р Л О Г О , REVENUE				З А Р Л А Г А , EXPENDITURE			НИЙТ ДҮНД ЭЗЛЭХ ХУВЬ			Орлогыг Зарлагад
	Жилийн эхнээс				Жилийн эхнээс			Орлогод	Зарлагад	Зарлагад	
	Төлөвлөгөө	Гүйцэтгэл	үүнээс 2002 оны дутуу	ТБ хувь	Төлөвлөгөө	Гүйцэтгэл	ТБ хувь				
Алтанбулаг	18086.7	20533.0	608.2	113.5%	132016.0	133159.8	100.9%	1.87%	1.79%	15.42%	
Аргалант	6908.4	10229.1	233.9	148.1%	127293.8	123631.0	97.1%	0.93%	1.66%	8.27%	
Архуст	8575.5	12256.9	326.4	142.9%	91797.0	94178.3	102.6%	1.12%	1.27%	13.01%	
Батсүмбэр	27554.9	32912.3	599.2	119.4%	190618.5	214336.4	112.4%	2.99%	2.88%	15.36%	
Баян	6452.2	10518.2	1698.8	163.0%	104716.1	109493.9	104.6%	0.96%	1.47%	9.61%	
Баяндэлгэр	11233.5	21980.3	1073.5	195.7%	99930.7	112964.4	113.0%	2.00%	1.52%	19.46%	
Баянжаргалан	15710.6	11706.7	295.3	74.5%	100457.4	96036.2	95.6%	1.07%	1.29%	12.19%	
Баян-Өнжүүл	15783.8	22476.8	2248.0	142.4%	97425.1	99706.1	102.3%	2.05%	1.34%	22.54%	
Баянхангай	11764.5	15272.8	404.2	129.8%	99670.9	112198.5	112.6%	1.39%	1.51%	13.61%	
Баянцагаан	8896.5	9151.7	1039.7	102.9%	98774.5	100582.9	101.8%	0.83%	1.35%	9.10%	
Баянцогт	7179.7	11944.3	621.1	166.4%	125115.3	135605.8	108.4%	1.09%	1.82%	8.81%	
Баянчандмань	19986.6	20612.5	376.2	103.1%	191827.6	196690.4	102.5%	1.88%	2.65%	10.48%	
Борнуур	18235.2	20105.4	1383.2	110.3%	172113.2	171023.9	99.4%	1.83%	2.30%	11.76%	
Бүрэн	15759.2	19503.8	4549.3	123.8%	110470.3	114362.4	103.5%	1.77%	1.54%	17.05%	
Дэлгэрхаан	4436.9	6577.4	438.7	148.2%	86397.9	92569.2	107.1%	0.60%	1.24%	7.11%	
Жаргалант	15237.8	19570.5	643.6	128.4%	227096.4	237581.0	104.6%	1.78%	3.20%	8.24%	
Заамар	40922.0	121819.8	2051.3	297.7%	282489.3	330991.9	117.2%	11.08%	4.45%	36.80%	
Лүн	15094.5	19923.4	7630.0	132.0%	150057.2	151556.3	101.0%	1.81%	2.04%	13.15%	
Мөнгөнморьт	27157.5	26285.0	638.0	96.8%	116460.7	130236.1	111.8%	2.39%	1.75%	20.18%	
Өндөрширээт	10667.9	21448.2	1732.1	201.1%	106811.0	112244.0	105.1%	1.95%	1.51%	19.11%	
Сүмбэр	7533.9	8930.3	295.7	118.5%	116068.0	116114.2	100.0%	0.81%	1.56%	7.69%	
Сэргэлэн	13389.0	13450.4	1423.3	100.5%	98348.2	95505.8	97.1%	1.22%	1.28%	14.08%	
Угтаал	8826.8	12198.3	210.3	138.2%	168567.8	173333.4	102.8%	1.11%	2.33%	7.04%	
Цээл	11285.1	9681.2	519.6	85.8%	183265.9	177747.8	97.0%	0.88%	2.39%	5.45%	
Эрдэнэ	31855.3	50726.5	9675.2	159.2%	153173.1	165975.1	108.4%	4.62%	2.23%	30.56%	
Эрдэнэсант	18322.0	19431.7	383.3	106.1%	213191.3	218457.0	102.5%	1.77%	2.94%	8.89%	
Зуунмод	33544.6	40154.8	3359.6	119.7%	947552.9	945367.7	99.8%	3.65%	12.71%	4.25%	
Төвлөрсөн Орон нутгийн дүн	378305.4	489665.7		129.4%	2721908.9	2674276.5	98.3%	44.55%	35.96%	18.31%	
ДҮН	808706.0	1099067.0	44457.7	135.9%	7313615.0	7435926.0	101.7%	100.0%	100.0%	14.78%	

Орон нутгийн орлогоос Аймагт төвлөрөх нэр төрлийг сумдаар үзүүлбэл

LOCALBUDGET SOMS, as of first 12 months,thous tog.

Сумд Soms	Газрын төлбөр		АБӨЯХ-ийн татвар		Үл хөдлөх хөрөнгийн		Нөөцийн		Хүү,торгууль; төрийн өмч,хөрөнгө худалдсны ,өмч хувьчлалын орлогууд.		Дүн		
	тө	гүй	тө	гүй	тө	гүй	тө	гүй	тө	гүй	тө	гүй	хувь
Алтанбулаг	3,032.3	2,878.4	3,697.0	3,172.8	242.2	40.0					6,971.5	6,091.2	87.4
Аргалант	3,478.5	773.9	1,459.3	1,575.0	961.8	607.7					5,899.6	2,956.6	50.1
Архуст	1,080.0	1,301.8	1,672.3	1,629.5	220.2	175.1					2,972.5	3,106.4	104.5
Батсүмбэр	7,000.0	5,697.4	2,635.0	4,318.2	446.5	1,297.3					10,081.5	11,312.9	112.2
Баян	3,587.0	2,637.1	1,348.1	1,132.2	116.0	116.9	5,000.0	1,566.4			10,051.1	5,452.6	54.2
Баяндэлгэр	1,000.0	446.1	1,350.0	1,220.8	33.3	50.4					2,383.3	1,717.3	72.1
Баянжаргалан	510.2	133.4	1,272.0	1,923.9	12.0	12.0					1,794.2	2,069.3	115.3
Баян-Өнжүүл	625.0	295.6	2,030.0	1,835.5	92.3	88.3					2,747.3	2,219.4	80.8
Баянхангай	648.0	1,074.0	1,026.6	1,143.1	27.6	30.0					1,702.2	2,247.1	132.0
Баянцагаан	2,844.8	4,263.5	2,450.0	1,783.8	104.4	57.0	2,000.0	7,503.8			7,399.2	13,608.1	183.9
Баянцогт	5,000.0	5,391.2	1,788.1	1,967.8	780.9	3,866.4					7,569.0	11,225.4	148.3
Баянчандмань	4,675.0	5,997.1	2,600.0	3,102.0	500.0	855.3					7,775.0	9,954.4	128.0
Борнуур	7,000.0	7,033.1	2,873.6	3,765.5	4,908.2	4,164.4					14,781.8	14,963.0	101.2
Бүрэн	624.0	752.2	4,288.8	3,692.2	4.8	9.8					4,917.6	4,454.2	90.6
Дэлгэрхаан	317.2	436.0	700.0	703.1							1,017.2	1,139.1	112.0
Жаргалант	18,000.0	16,080.6	5,812.7	6,526.2	854.3	70.3					24,667.0	22,677.1	91.9
Заамар	83,467.9	87,827.8	9,907.7	13,975.5	4,998.1	2,914.3					98,373.7	104,717.6	106.4
Лүн	1,183.5	2,143.9	2,650.0	2,428.1	673.2	300.9					4,506.7	4,872.9	108.1
Мөнгөнморьт	10,110.0	9,312.3	1,432.0	1,622.8	94.5	68.0					11,636.5	11,003.1	94.6
Өндөрширээт	1,000.0	1,279.1	2,825.9	2,337.9	100.0	127.8					3,925.9	3,744.8	95.4
Сүмбэр	3,745.5	3,047.6	2,160.9	1,474.3	209.6	80.1					6,116.0	4,602.0	75.2
Сэргэлэн	18,200.0	19,757.5	1,453.3	1,356.3	300.0	241.8					19,953.3	21,355.6	107.0
Угтаал	6,314.4	3,661.2	3,100.0	3,246.6	350.0	131.5					9,764.4	7,039.3	72.1
Цээл	14,977.7	6,278.2	4,200.0	3,429.0	542.6	20.0					19,720.3	9,727.2	49.3
Эрдэнэ	10,000.0	10,273.4	2,400.0	2,272.5	56.4	15.9					12,456.4	12,561.8	100.8
Эрдэнэсант	4,295.4	656.7	4,797.7	3,314.5	659.1	316.5					9,752.2	4,287.7	44.0
Зуунмод	5,402.0	9,596.9	14,501.3	15,409.7	12,966.7	11,908.1					32,870.0	36,914.7	112.3
Төвлөрсөн орлого									36,500.0	153,644.9	36,500.0	153,644.9	420.9
ДҮН	218,118.4	209,026.0	86,432.3	90,358.8	30,254.7	27,565.8	7,000.0	9,070.2	36,500.0	153,644.9	378,305.4	489,665.7	129.4

Төсвийн зарлагыг сумдаар
EXPENDITURE SOMS, as of first 12 months, thous tog

Soms	Зарлага , Expenditure		НИЙТ ЗАРЛАГААС				Сумдад өгсөн дотац
	Жилийн эхнээс		Цалин	Зарлагад эз %	НДШ, ЭМД	бараа үйлч бусад	
	Төлөвлөгөө	Гүйцэтгэл					
Алтанбулаг	132,016.0	133,159.8	60,534.5	45.46%	16,661.8	55,963.5	104,509.7
Аргалант	127,293.8	123,631.0	46,581.6	37.68%	12,297.6	64,751.8	110,568.3
Архуст	91,797.0	94,178.3	43,028.8	45.69%	10,989.2	40,160.3	75,424.4
Батсүмбэр	190,618.5	214,336.4	105,595.2	49.27%	27,877.1	80,864.1	149,664.9
Баян	104,716.1	109,493.9	56,939.7	52.00%	16,960.0	35,594.2	92,516.9
Баяндэлгэр	99,930.7	112,964.4	39,512.7	34.98%	10,348.9	63,102.8	79,858.3
Баянжаргалан	100,457.4	96,036.2	45,913.6	47.81%	11,304.3	38,818.3	76,536.5
Баян-Өнжүүл	97,425.1	99,706.1	39,042.5	39.16%	10,307.2	50,356.4	73,039.5
Баянхангай	99,670.9	112,198.5	49,804.2	44.39%	15,579.3	46,815.0	82,325.5
Баянцагаан	98,774.5	100,582.9	45,256.8	44.99%	14,152.2	41,173.9	78,523.0
Баянцогт	125,115.3	135,605.8	52,138.9	38.45%	13,247.1	70,219.8	115,781.5
Баянчандмань	191,827.6	196,690.4	79,043.3	40.19%	26,285.7	91,361.4	161,184.8
Борнуур	172,113.2	171,023.9	79,937.4	46.74%	21,234.5	69,852.0	142,205.1
Бүрэн	110,470.3	114,362.4	58,129.1	50.83%	17,264.8	38,968.5	85,516.2
Дэлгэрхаан	86,397.9	92,569.2	40,967.8	44.26%	11,579.7	40,021.7	73,431.9
Жаргалант	227,096.4	237,581.0	113,964.5	47.97%	31,822.1	91,794.4	195,608.5
Заамар	282,489.3	330,991.9	117,343.9	35.45%	31,869.9	181,778.1	231,004.2
Лүн	150,057.2	151,556.3	74,394.8	49.09%	19,461.2	57,700.3	124,428.1
Мөнгөнморьт	116,460.7	130,236.1	54,899.6	42.15%	14,444.3	60,892.2	81,806.9
Өндөрширээт	106,811.0	112,244.0	44,880.2	39.98%	10,976.0	56,387.8	85,679.4
Сүмбэр	116,068.0	116,114.2	53,220.8	45.83%	14,049.3	48,844.1	102,625.6
Сэргэлэн	98,348.2	95,505.8	40,319.1	42.22%	11,285.2	43,901.5	79,189.8
Угтаал	168,567.8	173,333.4	76,138.2	43.93%	20,165.2	77,030.0	148,192.8
Цээл	183,265.9	177,747.8	70,829.1	39.85%	21,151.0	85,767.7	165,050.7
Эрдэнэ	153,173.1	165,975.1	68,445.6	41.24%	16,383.7	81,145.8	112,789.6
Эрдэнэсант	213,191.3	218,457.0	104,641.6	47.90%	32,568.8	81,246.6	181,579.5
Зуунмод	947,552.9	945,367.7	320,198.2	33.87%	83,789.9	541,379.6	874,909.4
Төвлөрсөн Орон нутгийн дүн	2,721,908.9	2,674,276.5	771,309.5	28.84%	156,737.7	1,746,229.3	1,753,798.6
ДҮН	7,313,615.0	7,435,926.0	2,753,011.2	37.02%	700,793.7	3,982,121.1	5,637,749.6

Төсвийн зарлага төсөвт байгууллагаар
EXPENDITURE Government organization, as of first 12 months,
thous tog (мян-төг)

	З А Р Л А Г А , EXPENDITURE			НИЙТ ЗАРЛАГААС				ОЛГОСОН татаас	Өглөг (мян-төг)
	Жилийн эхнээс			Цалин	Зарлагад эзлэх %	НДШ, ЭМД	бараа үйлч бусад		
	Төлөв	Гүйц-гэл	ТБ хувь						
ЗДТГ	174,637.0	186,531.9	106.8%	50,529.6	27.1%	12,997.1	123,005.2	170,255.7	
Аудитын газар	18,931.9	18,351.5	96.9%	9,284.9	50.6%	2,460.4	6,606.2	18,380.7	
Хүү/ сувилал	66,250.2	66,379.3	100.2%	16,352.8	24.6%	4,239.3	45,787.2	44,403.9	
БСоёлын газар	25,509.6	44,583.8	174.8%	12,015.4	27.0%	3,172.1	29,396.3	40,714.3	
Нэгдсэн эмнэлэг	604,052.9	579,942.0	96.0%	189,757.8	32.7%	50,096.1	340,088.1	356,575.5	
ЭМГазар	199,061.5	236,004.1	118.6%	53,953.5	22.9%	11,386.5	170,664.1	155,104.9	
Өвөр Жанчивлан	147,466.0	191,370.0	129.8%	28,023.7	14.6%	10,370.3	152,976.0	37,466.0	
БОрчны алба	38,611.1	22,442.0	58.1%	2,060.8	9.2%	486.3	19,894.9	2,445.1	
ХЖХүрээлэн	70,217.0	72,131.2	102.7%	20,409.3	28.3%	7,242.9	44,479.0	64,099.0	
Музей	23,426.8	27,119.7	115.8%	8,090.5	29.8%	2,896.5	16,132.7	15,840.8	
Номын сан	38,241.8	36,829.5	96.3%	6,721.6	18.3%	1,664.3	28,443.6	36,251.6	
БТСпортын хороо	69,167.4	69,863.0	101.0%	13,468.7	19.3%	4,295.5	52,098.8	68,296.9	3,678.4
Цаг уур	71,245.6	72,074.8	101.2%	45,934.0	63.7%	11,994.0	14,146.8	71,145.6	
СХЗТөв	18,776.0	21,351.1	113.7%	7,243.7	33.9%	1,912.3	12,195.1	9,002.2	
Цагдаа	289,785.8	304,910.9	105.2%	170,735.0	56.0%	8,277.0	125,898.9	283,521.4	
Галын алба	74,001.2	69,513.5	93.9%	38,269.5	55.1%	1,505.2	29,738.8	70,143.1	
Аврах салбар	36,149.9	35,672.2	98.7%	18,498.9	51.9%	1,443.2	15,730.1	33,385.9	
ХХААУГазар	71,079.9	58,480.3	82.3%	18,021.4	30.8%	4,490.1	35,968.8	66,821.4	
Ахмадын хороо	2,626.2	2,602.6	99.1%	1,534.9	59.0%		1,067.7	2,626.2	
Халамж үлгөв	20,174.0	20,034.1	99.3%	5,951.1	29.7%	1,825.8	12,257.2	20,174.0	
Хөд-эрх-алба	8,701.8	8,737.9	100.4%	3,260.6	37.3%	860.8	4,616.5	8,701.8	
ИТХурал	16,511.7	17,082.4	103.5%	6,571.2	38.5%	1,629.7	8,881.5	17,687.2	
Статистик	12,626.5	11,890.0	94.2%	7,004.8	58.9%	1,780.5	3,104.7	11,900.7	
Хүүх/ байгууллага	10,665.3	11,188.7	104.9%	3,256.8	29.1%	731.4	7,200.5	10,665.3	
Ар жанчивлан									
ЦИХШтаб	6,034.3	6,089.8	100.9%	4,080.4	67.0%	294.8	1,714.6	6,537.7	
МХАлба	49,342.2	63,074.5	127.8%	30,278.6	48.0%	8,685.6	24,110.3	62,374.1	
ГЗБАлба	17,890.5								
Хот тохижуулах		27,235.9					27,235.9	24,500.0	
Нөөц сан	31,860.0	41,860.0	131.4%				41,860.0	41,860.0	
Төвлөрсөн бүтцийн өөрчлөлтийн зардал	149,145.7								
ХО,Их Зас	120,900.0	163,315.3	135.1%				163,315.3	163,315.3	
Ангил-гүй	238,819.1	187,614.5	78.6%				187,614.5	187,614.5	
ДҮН	2,721,908.9	2,674,276.5	98.3%	771,309.5	28.8%	156,737.7	1,746,229.3	2,101,810.8	3,678.4

Тайлбар: Биеийн тамир спортын хороо НДШ-ийн 985.0 мянга, бусад 2693.4 мянган төгрөгийн өглөгтэй гарлаа.

Төсөвт байгууллагуудын Өглөгийн үлдэгдэл.

thous tog (мян, ₮)

Д/д		Хэмжих нэгж	2002 оны эцсийн байдлаар	2003 оны 12 сарын 30-ны үлдэгдэл	үүнээс: Өглөг үүссэн хугацаагаар		
					31-60 өдөр	61-120 өдөр	121- өдрөөс дээш
Төсөвт байгууллагуудын өглөг Бүгд							
		мян, ₮	236,600.3	51,531.4	20.0		51,511.4
1	ү Цалингийн	мян, ₮	7,361.2	3,768.2			3,768.2
2	НДШ	мян, ₮	40,455.0	22,601.6			22,601.6
3	ү ЭМД	мян, ₮					
4	Гэрэл цахилгаан	мян, ₮	24,090.8	5,488.3			5,488.3
5	н Түлш,халаалт	мян, ₮	65,761.5	8,934.9			8,934.9
6	Цэвэр, бохир ус	мян, ₮	8,589.4	1,600.0			1,600.0
7	э Шуудан,холбоо	мян, ₮	9,110.1	1,444.4			1,444.4
8	Тээвэр,шатахуун	мян, ₮	4,120.4				
9	Хоол	мян, ₮	9,086.3	842.2	20.0		822.2
10	э Эм	мян, ₮	5,245.0	423.4			423.4
11	Дотоод албан томилолт	мян, ₮		1,550.9			1,550.9
12	Урсгал засвар	мян, ₮		503.9			503.9
13	с Бусад	мян, ₮	62,780.6	4,373.6			4,373.6
Төсөвт байгууллагуудын өглөг Бүгд							
		хувь	100.0%	100.0%	0.04%		99.96%
1	ү Цалингийн	хувь	3.11%	7.31%			7.31%
2	НДШ	хувь	17.10%	43.86%			43.86%
3	ү ЭМД	хувь					
4	Гэрэл цахилгаан	хувь	10.18%	10.65%			10.65%
5	н Түлш,халаалт	хувь	27.79%	17.34%			17.34%
6	Цэвэр, бохир ус	хувь	3.63%	3.10%			3.10%
7	э Шуудан,холбоо	хувь	3.85%	2.80%			2.80%
8	Тээвэр,шатахуун	хувь	1.74%				
9	Хоол	хувь	3.84%	1.63%	0.04%		1.60%
10	э Эм	хувь	2.22%	0.82%			0.82%
11	Дотоод албан томилолт	хувь		3.01%			3.01%
12	Урсгал засвар	хувь		0.98%			0.98%
13	с Бусад	хувь	26.53%	8.49%			8.49%

Төсвийн Өглөг (өр)-ийг сумдын нэрээр, төсөвтэй шу харьцдаг байгууллагуудын дүнгээр үзүүлбэл:

Soms	Нийт өглөг (мян- ₮)	Ү Ү Н Э Э С			Авлага
		цалин	Н Д Ш	бусад	
Алтанбулаг					250.0
Аргалант					
Архуст	2,246.2		1,940.2	306.0	
Батсүмбэр					
Баян					450.5
Баяндэлгэр					15,430.0
Баянжаргалан	3,413.0		593.7	2,819.3	6,559.6
Баян-Өнжүүл	1,052.4			1,052.4	1,385.4
Баянхангай					205.3
Баянцагаан					205.0
Баянцогт					1,241.6
Баянчандмань					1,020.0
Борнуур					1,078.8
Бүрэн					
Дэлгэрхаан					587.9
Жаргалант					16,948.0
Заамар	19,485.3		13,677.6	5,807.7	2,239.1
Лүн					1,302.2
Мөнгөнморьт					
Өндөрширээт					12.8
Сүмбэр					495.5
Сэргэлэн	137.3			137.3	7,053.2
Угтаал	1,169.5			1,169.5	1,202.0
Цээл	13,439.5	3,768.2	3,526.0	6,145.3	13,653.2
Эрдэнэ	694.3			694.3	5,172.5
Эрдэнэсант	6,215.5		1,879.1	4,336.4	2,387.2
Зуунмод					7,376.3
Төвлөрсөн	3,678.4		985.0	2,693.4	55,753.3
О.Н.Дүн	47,853.0	3,768.2	21,616.6	22,468.2	86,256.1
ДҮН	51,531.4	3,768.2	22,601.6	25,161.6	142,009.4

Мөнгө, зээл, хадгаламж

Монгол шуудан, Хас, Зоос банкны салбарууд, ХААН банкны УБ төв салбарын харьяа тооцооны төвийн дүнгээр 2003 онд кассын орлого 9715.2 сая ₮, кассын зарлага 9058.0 сая ₮ болж, гүйлгээнд 53.2 сая ₮ байгаа нь өмнөх сарын эцсээс 13.1 сая ₮-өөр буурлаа.

Банкны кассын орлого, зарлага.

REVENUE, EXPENDITURE, BANK OF CASH

m ln tog

(сая-төг)

	Банкны кассын						Орлого % Зарлага Revenue to expenditure ratio, %
	Орлого revenue			Зарлага expenditure			
	Системийн банкны зузаат- гал	Бусад цэвэр орлого	Дүн Total	Системийн банкинд шилжүүл- сэн	Бусад цэвэр зарлага	Дүн Total	
Салбар, тооцооны кассуудын дүн Total bank	3583.6	5100.0	9715.2	816.3	7229.7	9058.0	107.3%
-ХАА-н банкны тооцооны касс Agriculture Bank	3520.0	3,029.4	6549.4		5914.7	5914.7	110.7%
-Мон-шуудан банкны салбар Post Givo Bank	21.6	1,627.7	1649.3	748.9	906.9	1655.8	99.6%
-Хас банкны салбар Khasbank	42.0	442.9	484.9	67.4	408.1	475.5	102.0%
-Зоос банкны салбар Zoosbank	364.0	667.6	1031.6	52.4	959.6	1012.0	101.9%

ХААН банкны харьяа тооцооны төв, Монгол шуудан, Хас, Зоос банкны салбаруудад аж ахуйн нэгж, байгууллагуудад жижиг худалдаа, үйлдвэрлэлийг дэмжих үүднээс олгосон зээл 12 сарын 30-ний байдлаар 5452.4 сая ₮ байгаа нь 2002 оны эцсээс 3421.6 сая ₮-өөр, өмнөх сараас 678.3 сая ₮-өөр тус тус өсчээ.

Зээлийн өрийн үлдэгдэл (сая-төг)
LOANS OUTSTANDING, at the end of month,mln tog

	Зээлийн өрийн үлдэгдэл <i>Loans outstandine</i>				Үүнээс хугацаа хэтэрсэн <i>of which : overdue</i>		
	2002 оны			2003 он	2002 оны		
	3-30	6-30	12-30	12-30	03-30	6-30	12-30
Банкны системийн дүн Total bank	351.7	779.3	2030.8	5452.4			0.4
-ХАА-н банкны тооцооны каас Agriculture Bank Agriculture Bank	293.0	712.3	1943.4	4960.6			
-Мон-шуудан банкны салбар Post Givo Bank	58.7	67.0	87.4	138.7			
-Хас банкны салбар Khasbank				136.3			
-Зоос банкны салбар Zoosbank				216.8			0.4

Иргэдийн хувийн хадгаламжинд 12 сарын 30-ний байдлаар 1465.7 сая ₮ байгаа нь 2002 оны эцсээс 5783.7 сая ₮-өөр, өмнөх сарынхаасаа 209.0 сая ₮-өөр тус тус өсчээ.

Иргэдийн хадгаламжийн үлдэгдэл, хүү (сая, төгрөгөөр)
REMAINDER OF INDIVIDUAL DEPOSITS,RATE mln tog,by months %

	Хадгаламжийн үлдэгдэл <i>Remainder deposits</i>				Хадгаламжийн хүүний сарын дундаж хувь	
	2002 оны			2003	Хугацаатай	Хугацаагүй
	03-01	07-01	12-30	12-30		
Банкны системийн дүн Total bank	156.4	291.2	682.0	1465.7		
-ХАА-н банкны тооцооны касс Agriculture Bank	91.3	210.7	545.8	1119.1	1.5	0.8
-Мон-шуудан банкны салбар Post Givo Bank	65.1	80.5	136.2	204.3	1.55	0.75
-Хас банкны салбар Khasbank				66.4	1.42	0.70
-Зоос банкны салбар Zoosbank				75.9	1.8	0.50

Банк бус санхүүгийн байгууллага

Төв хөгжил ХХК, Төв сайхан банк бус санхүүгийн байгууллагууд 2003 онд 806 зээлдэгч нарт 300.5 сая ₮-ийн зээл авснаас, 2004 оны эхэнд 234 зээлдэгчийн 107.9 сая ₮-ийн зээлийн өр үлдэгдэл байгаагийн 30 зээлдэгчийн 5588.4 мянган ₮-ийн хугацаа хэтэрсэн зээлийн үлдэгдэл гарлаа.

(сая- ₮- өөр)

	2003 онд		2003 оны эцэст		үүнээс хугацаа-хэтэрсэн	
	Зээл авагч	Олгосон зээл	зээл авагч	Зээлийн хэмжээ	зээл авагч	Зээлийн хэмжээ
Төв хөгжил ХХК	781	296,4	209	103,8	7	1,7
Төв сайхан хоршоо	25	4,1	25	4,1	23	3,8

Тайлбар: Төв сайхан ББСБ-ийн 2002-2003 онд олгосон зээлүүдийг нэгтгэж гаргав.

Нийгмийн даатгал

Нийгмийн даатгалын байгууллагын мэдээгээр 2003 онд НДШ-ийн орлого 1775.0 сая ₮ болж төлөвлөгөө 95.0 хувь биелэв. НДШ-ийн төлөвлөгөөг Сүмбэр, Угтаал, Цээл, Борнуур, Бүрэн, Баянцогт, Мөнгөнморьт, Эрдэнэ, Зуунмод, Баян сумд 21.7-7,5 хувиар тасалдууллаа.

Тэтгэвэр, тэтгэмжинд 3009.5 сая ₮ олгож, олголтын хувь 100.0% болов.

Нийгмийн даатгалын сангийн орлого, зарлага 2003 оны байдлаар

(мянган ₮)	Н Д Ш - ийн орлого				Олгосон тэтгэвэр, тэтгэмж				Э М Д-ын гэрээт санхүүжилт		
	Төлөвлөгөө	Гүйцэтгэл	Хувь	Өгсөн татаас	Орлого бүгд	Тэтгэвэр		Хувь	Олгох	Олгосон	Хувь
						Олгох	Олгосон				
Алтанбулаг	45,000.0	45,106.4	100.2%	55,500.0	100,606.4	100,245.0	100,245.0	100.0%	9,000.0	9,000.0	100.0%
Аргалант	19,000.0	19,354.0	101.9%	30,000.0	49,354.0	48,909.9	48,909.9	100.0%	7,000.0	7,000.0	100.0%
Архуст	16,000.0	16,401.0	102.5%	47,500.0	63,901.0	60,823.2	60,823.2	100.0%	7,000.0	7,000.0	100.0%
Батсүмбэр	76,000.0	88,706.4	116.7%	123,100.0	211,806.4	211,496.1	211,496.1	100.0%	12,000.0	12,000.0	100.0%
Баян	50,000.0	46,251.7	92.5%	27,000.0	73,251.7	73,227.1	73,227.1	100.0%	8,500.0	8,500.0	100.0%
Баяндэлгэр	20,000.0	20,309.7	101.5%	32,500.0	52,809.7	52,781.1	52,781.1	100.0%	7,000.0	7,000.0	100.0%
Баянжаргалан	19,000.0	19,187.1	101.0%	28,000.0	47,187.1	44,837.4	44,837.4	100.0%	7,000.0	7,000.0	100.0%
Баян-Өнжүүл	16,000.0	16,511.0	103.2%	46,500.0	63,011.0	65,139.9	65,139.9	100.0%	7,000.0	7,000.0	100.0%
Баянхангай	16,000.0	18,534.9	115.8%	34,500.0	53,034.9	45,722.3	45,722.3	100.0%	7,000.0	7,000.0	100.0%
Баянцагаан	17,000.0	17,311.2	101.8%	55,000.0	72,311.2	70,442.9	70,442.9	100.0%	9,500.0	9,500.0	100.0%
Баянцогт	24,000.0	21,450.0	89.4%	60,600.0	82,050.0	80,637.2	80,637.2	100.0%	9,000.0	9,000.0	100.0%
Баянчандмань	45,000.0	45,192.7	100.4%	70,500.0	115,692.7	115,013.0	115,013.0	100.0%	9,000.0	9,000.0	100.0%
Борнуур	45,000.0	41,250.4	91.7%	83,500.0	124,750.4	144,416.0	144,416.0	100.0%	11,000.0	11,000.0	100.0%
Бүрэн	20,000.0	17,351.8	86.8%	86,000.0	103,351.8	103,131.6	103,131.6	100.0%	8,500.0	8,500.0	100.0%
Дэлгэрхаан	15,000.0	15,310.0	102.1%	51,000.0	66,310.0	65,682.3	65,682.3	100.0%	7,000.0	7,000.0	100.0%
Жаргалант	60,000.0	64,911.0	108.2%	122,500.0	187,411.0	186,872.3	186,872.3	100.0%	10,000.0	10,000.0	100.0%
Заамар	290,000.0	290,806.5	100.3%	12,000.0	302,806.5	140,632.4	140,632.4	100.0%	11,000.0	11,000.0	100.0%
Лүн	45,000.0	45,020.0	100.0%	44,100.0	89,120.0	86,846.7	86,846.7	100.0%	11,000.0	11,000.0	100.0%
Мөнгөнморьт	28,000.0	24,811.3	88.6%	45,400.0	70,211.3	69,810.4	69,810.4	100.0%	8,500.0	8,500.0	100.0%
Өндөрширээт	18,000.0	18,355.1	102.0%	52,500.0	70,855.1	70,285.9	70,285.9	100.0%	9,000.0	9,000.0	100.0%
Сүмбэр	24,000.0	18,795.8	78.3%	47,700.0	66,495.8	65,687.2	65,687.2	100.0%	6,600.0	6,600.0	100.0%
Сэргэлэн	15,000.0	16,750.0	111.7%	40,000.0	56,750.0	55,860.7	55,860.7	100.0%	7,500.0	7,500.0	100.0%
Угтаал	30,000.0	24,733.0	82.4%	86,100.0	110,833.0	110,481.2	110,481.2	100.0%	9,500.0	9,500.0	100.0%
Цээл	35,000.0	29,337.9	83.8%	70,000.0	99,337.9	99,024.9	99,024.9	100.0%	9,500.0	9,500.0	100.0%
Эрдэнэ	45,000.0	38,712.0	86.0%	68,000.0	106,712.0	106,260.3	106,260.3	100.0%	9,000.0	9,000.0	100.0%
Эрдэнэсант	45,000.0	46,151.7	102.6%	106,000.0	152,151.7	151,688.8	151,688.8	100.0%	13,000.0	13,000.0	100.0%
Зуунмод	789,800.0	708,387.4	89.7%	261,000.0	969,387.4	583,586.7	583,586.7	100.0%	225,700.0	225,700.0	100.0%
Рашаан сувилал									34,800.0	34,800.0	100.0%
Тахилт СЗЭТ									25,000.0	25,000.0	100.0%
Хорих, цэргийн анги									35,400.0	35,400.0	100.0%
2003 он	1,867,800.0	1,775,000.0	95.0%	1,786,500.0	3,561,500.0	3,009,542.5	3,009,542.5	100.0%	551,000.0	551,000.0	100.0%
2002 он	1,660,900.0	1,714,000.0	103.2%	1,461,100.0	3,175,100.0	2,610,582.5	2,610,582.5	100.0%	470,205.0	470,205.0	100.0%
2001 он	1,800,900.0	1,532,728.1	85.1%	1,369,200.0	2,901,928.1	2,294,100.0	2,294,100.0	100.0%	492,416.0	492,416.0	100.0%
2000 он	1,788,400.0	1,564,300.0	87.5%	1,057,600.0	2,621,900.0	2,136,000.0	2,133,500.0	99.9%	483,850.8	483,850.8	100.0%

Нийгмийн халамж

Нийгмийн халамж үйлчилгээний албаны мэдээгээр 2003 онд сумдад 803,1 сая ₮-ийн санхүүжилт хийгдэж нийгмийн халамжийн тэтгэвэр, тэтгэмжийн олголт 98,9 хувь биелэгдэв.

Нийгмийн халамжийн сангийн 2003 оны санхүүжилтын мэдээ

Үзүүлэлтүүд	х/тоо	дүн
Халамжийн тэтгэвэр	1971	286057.6
Жирэмсэн амаржсан	1776	204377.5
Хүүхэд асарсаны	2092	209217.2
Олон хүүхэдтэй	659	30047
нярайн арчилгааны	143	3539.2
ихэр хүүхдийн	7	320.0
Өнчин хүүхэд үрчлэн авч	41	6643.7
Халамжийн үйлчилгээ	180	3501.3
Тахир дутуугийн хөнгөлөлт	179	14415.4
Ахмад настны хөнгөлөлт	1876	92844.6
Партизан, улсын баатарын	29	3740.2
Алдарт эхийн одон	60	1370.0
Банкны зардал		6934.5
Зарлагын нийт дүн	9013	863008.2

Сум	Хуваарил агдсан санхүүжилт	Нийгмийн халамжийн үйлчилгээнд зарцуулсан санхүүжилт	Олголтын хувь
Алтанбулаг	24855.0	22655.0	91.1%
Аргалант	13900.0	13900.0	100.0%
Архуст	21480.0	21480.0	100.0%
Батсүмбэр	48850.0	48850.0	100.0%
Баянчандмань	20520.0	18560.0	90.4%
Баян	14650.0	13450.0	91.8%
Баян-Өнжүүл	16360.0	14990.0	91.6%
Баяндэлгэр	20678.0	20678.0	100.0%
Баянжаргалан	11520.0	11520.0	100.0%
Баянхангай	22425.0	22425.0	100.0%
Баянцагаан	21657.0	20190.0	93.2%
Баянцогт	27952.5	27952.5	100.0%
Борнуур	35350.0	35350.0	100.0%
Бүрэн	34770.0	34770.0	100.0%
Дэлгэрхаан	26139.5	26139.5	100.0%
Жаргалант	46040.0	46040.0	100.0%
Заамар	29120.0	29120.0	100.0%
Лүн	21900.0	21900.0	100.0%
Мөнгөнморьт	14200.0	14200.0	100.0%
Өндөрширээт	18645.0	18645.0	100.0%
Сэргэлэн	18262.0	17120.0	93.7%
Сүмбэр	23940.0	23940.0	100.0%
Угтаал	26190.0	26190.0	100.0%
Цээл	22620.0	22620.0	100.0%
Эрдэнэ	27740.0	27740.0	100.0%
Эрдэнэсант	43800.0	43800.0	100.0%
Зуунмод	158862.0	158862.0	100.0%
2003 онд	812426.0	803087.0	98.9%
2002 онд	698107.5	698107.5	100.0%
2001 онд	505059.9	504278.9	99.8%
2000 онд	515875.8	515875.8	100.0%



Ү н э , т а р и ф

а. Аймгийн төвд 2003 оны 12-р сард бараа үйлчилгээний үнэ тариф 2000 оны 12-р сарын 31-ныхтай харьцуулахад 9.82 % , 2002 оны 12-р сарынхаас 9.96 % өслөө. Мөн 2003 оны 12-р сард бараа үйлчилгээний үнэ тариф дундажаар 2.04 хувиар өссөн нь өмнөх сарынхаас 1.78 нэгжээр өсөв.

Хэрэглээний бараа, үйлчилгээний үнийн индекс , 2003.XII
Consumer price index of certain goods and services, 2003.XII

/аймгийн төвд/ БҮЛЭГ		GROUP	хувь - percentage		
			2003-12/ 2000-12	2003-12/ 2002-12	2003-12/ 2002-11
Хүнсний бараа		Foodstuffs	113.44	117.56	102.03
ү	Гурил, гурилан бүтээгдэхүүн	Flour and flour products	109.29	127.02	98.03
ү	Мах, махан бүтээгдэхүүн	Meat and meat products	155.82	126.98	114.74
н	Сүү, сүүн бүтээгдэхүүн	Milk and dairy products	92.72	89.54	106.58
э	Саахар, чихэр, цай, жимс	Sudar, candy, tea, fruits	85.22	102.52	101.50
э	Төмс, хүнсний ногоо	Potatoes and vegetables	91.75	105.22	100.00
с	Хүнсний бусад бараа	Other foodstuffs	120.64	112.22	100.00
	Архи, ундаа, тамхи	Alcohol and tobacco	109.80	102.56	99.42
Хувцас, гутал, бөс бараа		Clothing, footwear and cloth	102.21	101.55	106.39
ү	Эрэгтэй хүний хувцас	Men`s clothing	125.66	111.94	108.91
ү	Эмэгтэй хүний хувцас	Women`s clothing	99.96	101.06	108.14
н	Хүүхдийн хувцас	Children`s clothing	132.04	97.38	105.90
ээ	Бүх төрлийн гутал	Footwear	90.16	98.28	105.49
с	Хөвөн, бөс бараа	Cloth	103.51	97.50	100.00
Орон сууц, түлш, цахилгаан		Housing, heating, electricity	132.08	96.68	96.28
Гэр ахуйн бараа		Household goods	103.88	103.21	100.13
Эм тариа, эмнэлгийн үйлчилгээ		Medical care and services	95.83	97.08	100.00
Тээвэр, холбооны үйлчилгээ		Transport and communication	114.05	111.83	100.30
Соёл, боловсролын бараа үйлчилгээ		Cultural goods and recreation	102.16	99.39	100.00
Бусад бараа, үйлчилгээ		Other goods and services	89.36	98.32	102.67
Ерөнхий (нийт) индекс		Overall index	109.82	109.96	102.04

Энэ сард хүнсний гол нэр төрлийн ихэнхи бүтээгдэхүүний үнэ хэвийн байсан боловч үхэр, хонины мах, шингэн сүү, тараг, элсэн чихрийн үнэ бага хэмжээгээр өсчээ. Хүйтэн сэрүүний улирал үргэлжилж, шинэ жил болохтой холбогдож эрэгтэй хүний өвлийн куртка, жинсэн өмд, эмэгтэй хүний хиймэл үсэн шуфа, эмэгтэй хослол, гоёлын кофта, ноосон цамц, ноосон өмд, хүүхдийн куртка, хүүхдийн фудволка, хүүхдийн ноосон өмд, эрэгтэй хүний өвлийн гутал, эмэгтэй хүний урт түрийтэй өвлийн ширэн гутал, машины дугуй, эмэгтэй хүний үсэнд хими хийх хөлс, CLEAR шампунь, угаалгын нунтаг, уруулын будаг зэрэг 22 нэрийн хүнсний болон өргөн хэрэгцээт бараа бүтээгдэхүүн, үйлчилгээний үнэ 5.6-25.0 хувиар өссөн нь ерөнхий индекс 2.04 нэгжээр өсөхөд нөлөөлөв.

Мөн энэ хугацаанд 2-р гурил, жижиг ногоон цай, дүнсэн тамхи, хүүхдийн хиймэл ширэн пүүз, Налайхын нүүрс, түлшний мод, жижиг модон сандал, А-76 бензин зэрэг 8 нэрийн хүнсний болон бараа, бүтээгдэхүүний үнэ буурч, 109 нэрийн бараа, үйлчилгээний үнэ хэвийн байгаа нь үнэ харьцангуй тогтвортой байв.

Төв аймгийн өргөн хэрэглээний бараа, үйлчилгээний үнийн ИНД
Consumer price index of selected goods and services in tov

(Аймгийн төвд)

(2003 оны 12-р сарын байдлаар)

бараа, үйлчилгээний нэр төрөл, хэмжих нэгж	2003-12/ 2000-12	2003-12/ 2002-12	2003-12/ 2003-11
1. Гурил, 1-р зэрэг, кг	115.15	140.74	100.00
2. Гурил, 2-р зэрэг, кг	93.33	107.69	87.50
3. Талх, орон нутгийн, ш	104.76	100.00	100.00
4. Гурилан боов, кг	100.00	100.00	100.00
5. Гоймон, 250 гр	103.57	103.57	100.00
6. Жигнэмэг, 100 гр,	95.24	100.00	100.00
7. Цагаан будаа, кг	107.69	110.53	100.00
8. Шар будаа,кг	106.06	100.00	100.00
9. Хонины мах, 1-р зэрэг, кг	161.76	129.41	122.22
10. Үхрийн мах, 2-р зэрэг, кг	164.38	133.33	109.09
11. Дотор мах, 1 гүзээ	133.33	114.29	100.00
12. Хиам, чанасан, кг	85.71	94.74	100.00
13. Өөхөн тос, кг	100.00	90.00	100.00
14. Шингэн сүү, л	91.67	91.67	110.00
15. Тараг,л	100.00	85.71	109.09
16. Цэцгийн тос, кг	78.95	96.77	100.00
17. Хуурай сүү, кг	114.29	91.43	100.00
18. Цагаан тос, кг/Шар тос/	60.00	60.00	100.00
19. Элсэн чихэр, кг	81.54	110.42	110.42
20. Хатуу чихэр, кг, дотоод	100.00	105.26	100.00
21. Ирис, гадаад, кг	84.62	95.65	100.00
22. Шоколад, 100 гр	90.00	100.00	100.00
23. Ногоон цай	75.00	93.75	93.75
24. Алим, кг	120.00	120.00	100.00
25. Варенье,гадаад	75.00	88.24	100.00
26. Төмс, кг	66.67	100.00	100.00
27. Байцаа, кг	100.00	100.00	100.00
28. Лууван, кг	100.00	88.89	100.00
29. Манжин, кг	133.33	80.00	100.00
30. Бөөрөнхий сонгино, кг	100.00	133.33	100.00
31. Шилтэй өргөст хэмх	105.26	111.11	100.00
32. Шилтэй ногооны салат, кг	125.00	104.17	100.00
33. Йоджуулсан давс, кг	96.15	100.00	100.00
34. Ургамлын тос, л	142.11	112.50	100.00
35. Цуу, 170 гр	100.00	100.00	100.00
36. Майонез, Найнз, 500 гр	100.00	134.62	100.00
37. Бульон, үхрийн, 1ш	125.00	100.00	100.00
38. Гуанзны иж бүрдэл хоол	119.17	100.00	100.00
39. Цэцэрлэгийн хүүхдийн хоолны сарын дундаж үнэ	129.71	129.71	100.00
40. Архи, 0.5л	112.50	112.50	100.00
41. Пиво, Cass, 0.33л	110.00	100.00	100.00
42. Ундаа, 0.5л	100.00	100.00	100.00
43. Янжуур, Болгар, хайрцаг	107.14	85.71	100.00
44. Дүнсэн тамхи, боодол	105.56	90.48	95.00
45. Эрэгтэй хүний синтефон дотортой куртka, 48-50 раз	166.67	142.86	133.33
46. Костюм, хэмжээ 48-50, /Улс, татериалыг сонгох	81.82	90.00	100.00

үргэлжлэл

бараа, үйлчилгээний нэр төрөл, хэмжих нэгж	2003-12/ 2000-12	2003-12/ 2002-12	2003-12/ 2003-11
47. Жинсэн өмд, 31-33 раз	126.67	114.46	105.56
48. Сорочка, урт ханцуйтай, Хятад	71.43	100.00	100.00
49. Ноосон цамц, 50% ноос, хэмжээ 48-50	116.67	77.78	100.00
50. Эрэгтэй хүний футболка, 100% хөвөн, богино ханцуйтай,	208.33	125.00	100.00
51. Оймс, Хятад	100.00	91.67	100.00
52. Эрэгтэй трусы, 100% хөвөн даавуун	91.67	91.67	100.00
53. Эмэгтэй хүний хиймэл үсэн шуба, Хятад, 46-48 раз	122.73	108.00	108.00
54. Хавар намрын пальто, 70% ноосон материалтай, 46-48 раз	46.67	77.78	100.00
55. Хослол, хэмжээ 46-48, /Улс, материалыг сонгох/	105.56	95.00	105.56
56. Кофт, урт ханцуйтай, гоёлын,гадаад	107.69	87.50	116.67
57. Юбка, 50% ноосон, богино, хар өнгийн, Солонгос, 44-46 раз	100.00	79.55	100.00
58. Ноосон цамц, 50% ноос, Хятад	93.33	82.35	107.69
59. Ноосон өмд, 50% ноос, Хятад	100.00	125.00	125.00
60. Хөхний даруулга, Хятад,	107.14	115.38	100.00
61. Трико, Солонгос, 100% полиамид	150.00	150.00	100.00
62. Эмэгтэй трусы, 100% хөвөн даавуун	127.27	107.69	100.00
63. Хавар намрын куртка, синтефон дотортой, 6-7 настай хүүхдийн	155.56	87.50	116.67
64. Хүүхдийн ноосон цамц, 50% ноос, 7-8 настай хүүхдийн	80.00	100.00	111.11
65. Охидын платъе, 50% хөвөн материалтай, 5-6 настай охидын, богино ханцуйт	100.00	77.78	100.00
66. Хүүхдийн футболка, 100% хөвөн, богино ханцуйтай, цулгуй, 4-5 настай хүүхд	266.67	94.12	106.67
67. Хүүхдийн жинсэн өмд, энгийн хийцтэй, 9-10 настай хүүхдийн, Хятад улсын	142.86	111.11	100.00
68. Хүүхдийн ноосон өмд, 50% ноос, 6-7 настай хүүхдийн, Хятад улсын	138.46	100.00	105.88
69. Хүүхдийн оймс, Хятад, 80% хөвөн, 4-5 настай хүүхдийн	150.00	90.00	100.00
70. Хүүхдийн трусы, 100% хөвөн, Хятад улсын, 3-4 настай хүүхдийн	114.29	114.29	100.00
71. Эрэгтэй хүний өвлийн ширэн гутал, Хятадын, 39-40 раз	100.00	113.64	113.64
72. Эрэгтэй хүний зуны ширэн ботинк, энгийн хийцтэй, гадаад, 39-40 раз	81.82	100.00	100.00
73. Эмэгтэй хүний өвлийн ширэн гутал, урт түрийтэй, цахилгаантай, 37-38 раз	66.67	80.00	107.69
74. Эмэгтэй хүний хавар намрын гутал, богино түрийтэй, Хятадын, 37-38 раз	100.00	83.33	100.00
75. Эмэгтэй хүний ширэн туфли, энгийн хийцтэй, гадаад, 36-37 раз	80.00	120.00	100.00
76. Эрэгтэй хүүхдийн өвлийн гутал, Хятадын, үдээстэй, 9-10 настай хүүхдийн	146.67	91.67	100.00
77. Хүүхдийн пүүз, хиймэл ширэн, Хятадын, 7-8 настай хүүхдийн	214.29	125.00	93.75
78. Охидын туфли, 5-6 настай хүүхдийн	90.00	90.00	100.00
79. Дээлийн даавуу, метр	153.85	86.96	100.00
80. Хятад торго, задгай хээтэй, метр	100.00	100.00	100.00
81. Эрээн даавуу, Орос, метр	106.67	96.00	100.00
82. Даалимба, Хятадын, метр	93.75	100.00	100.00
83. Оёдлын утас, цаасан дамартай, ш/200м/	100.00	100.00	100.00
84. Бор хөвөн, кг	83.33	90.91	100.00
85. Халаалт, м1	248.65	100.00	100.00
86. Цэвэр усны үнэ, 1 хүний	100.00	100.00	100.00
87. Цахилгаан, 1квт	136.99	100.46	100.00
88. Шар тосон будаг, л, Хятад	91.67	84.62	100.00
89. Тоосго, ш	100.00	100.00	100.00
90. Гэрийн гадуур цагаан бүрээс	100.00	108.70	100.00
91. Нүүрс, тн	146.67	84.62	84.62
92. Түлшний мод, м3	91.67	91.67	91.67

үргэлжлэл

бараа, үйлчилгээний нэр төрөл, хэмжих нэгж	2003-12/ 2000-12	2003-12/ 2002-12	2003-12/ 2003-11
93. Жижиг модон сандал, дотоод, ш	120.00	90.00	90.00
94. Халуун сав, цайны, 2л	112.00	100.00	100.00
95. Шаазан аяга,ш, Хятад	85.71	100.00	100.00
96. Тогоо, 10 л	93.75	93.75	100.00
97. Данх, Хятад, никель, 2л	140.00	93.33	100.00
98. Цахилгаан плитка, Мечта	106.67	100.00	100.00
99. Хивс, Сэлэнгэ, 2*3м	100.00	101.56	100.00
100. Ноосон одъяал, Аргал	94.44	100.00	100.00
101. Ор хөнжлийн даавуу /Орос, Хятадыг сонгох/	78.57	91.67	100.00
102. Оёдлын машин, Хятад	114.29	114.29	100.00
103. Барааны саван, "ОК",200 гр	94.74	100.00	100.00
104. Угаалгын нунтаг, ОМО, цагаан 200 гр	105.00	110.53	105.00
105. Чийдэнгий шил, 60 в	83.33	83.33	100.00
106. Лаа, ш	100.00	100.00	100.00
107. Шүдэнз, хайрцаг	113.33	113.33	100.00
108. Хулдаас, Хятадын, 2 м-ийн өргөнтэй, м	100.00	85.71	100.00
109. Амциллин, ухаар, 10ш	90.91	100.00	100.00
110. Аспирин, /Анальги/ 10 ш	85.71	100.00	100.00
111. Пенициллин, тариагаар, 1сая	100.00	90.00	100.00
112. Витамин "С", үрлээр, 50ш	100.00	100.00	100.00
113. Шүдэнд цементэн пломбо тавиулах	100.00	100.00	100.00
114. Төмөр замаар зорчих тийзний үнэ, 1 хүний	66.67	100.00	100.00
115. Нийслэлээс аймаг орох автотээврийн хөлс, 1 хүн	85.71	120.00	100.00
116. Нийслэлээс аймаг орох онгоцны хөлс, 1 хүний			0.00
117. Машины дугуй, УАЗ-469	87.50	92.11	109.38
118. Мотоцикл, Иж планета-5	102.50	109.33	100.00
119. Телефон ашиглалтын сарын хөлс	479.35	108.33	100.00
120. Хот хооронд утсаар ярих хөлс, 3 мин	100.00	100.00	100.00
121. Монгол TV-ийн сарын хураамж	141.67	100.00	100.00
122. Бензин, А-76, литр	130.56	117.50	98.95
123. "Өдрийн сонин" сонины захиалгын үнэ	100.00	100.00	100.00
124. Сургалтын төлбөр, 1 жилийн	100.00	100.00	100.00
125. Өнгөт / хар/ телевизор, 14 инч	94.44	100.00	100.00
126. Транзисторын тэжээл, 1.5 вольт	100.00	80.00	100.00
127. Сурагчийн дэвтэр, дөрвөлжин шугамтай, Монгол	100.00	100.00	100.00
128. Киноны билетний дундаж үнэ	100.00	100.00	100.00
129. Хүүхдийн тоглоом, Хятад, сагсны бөмбөг	125.00	100.00	100.00
130. Тосон бал	142.86	100.00	100.00
131. Эмэгтэй хүний богино үсэнд хими хийлгэх хөлс	125.00	107.14	107.14
132. Эр. хүний гутлын өсгийд шир, резин наалгах үнэ	100.00	100.00	100.00
133. Гар нүүрийн саван, LUX, ш	100.00	112.50	100.00
134. Шүдний оо, LUCKY MINT, 130 гр	100.00	110.00	100.00
135. Нүүрний тос, Монкремийн өдрийн тос,	63.64	100.00	100.00
136. Шампунь, Clear, 200 гр	102.86	102.86	102.86
137. Уруулын будаг	120.00	120.00	120.00
138. Халуун усанд орсны хөлс, 1 хүний	100.00	100.00	100.00
139. Эмэгтэй хүний савхин цүнх, Хятад	59.09	76.47	100.00

2003-12-21/2000-12-21

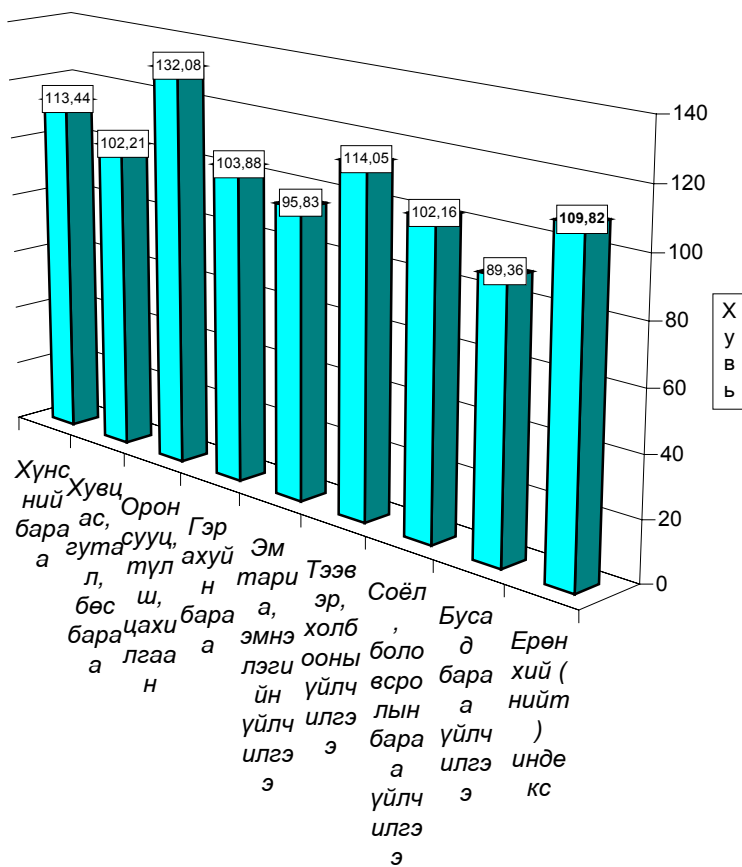

2003-12/2002-12

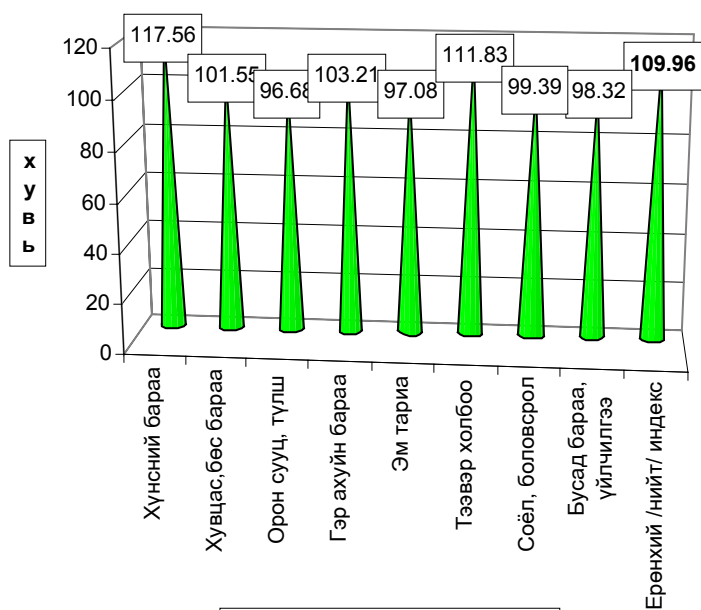

Бараа үйлчилгээний бүл гээр

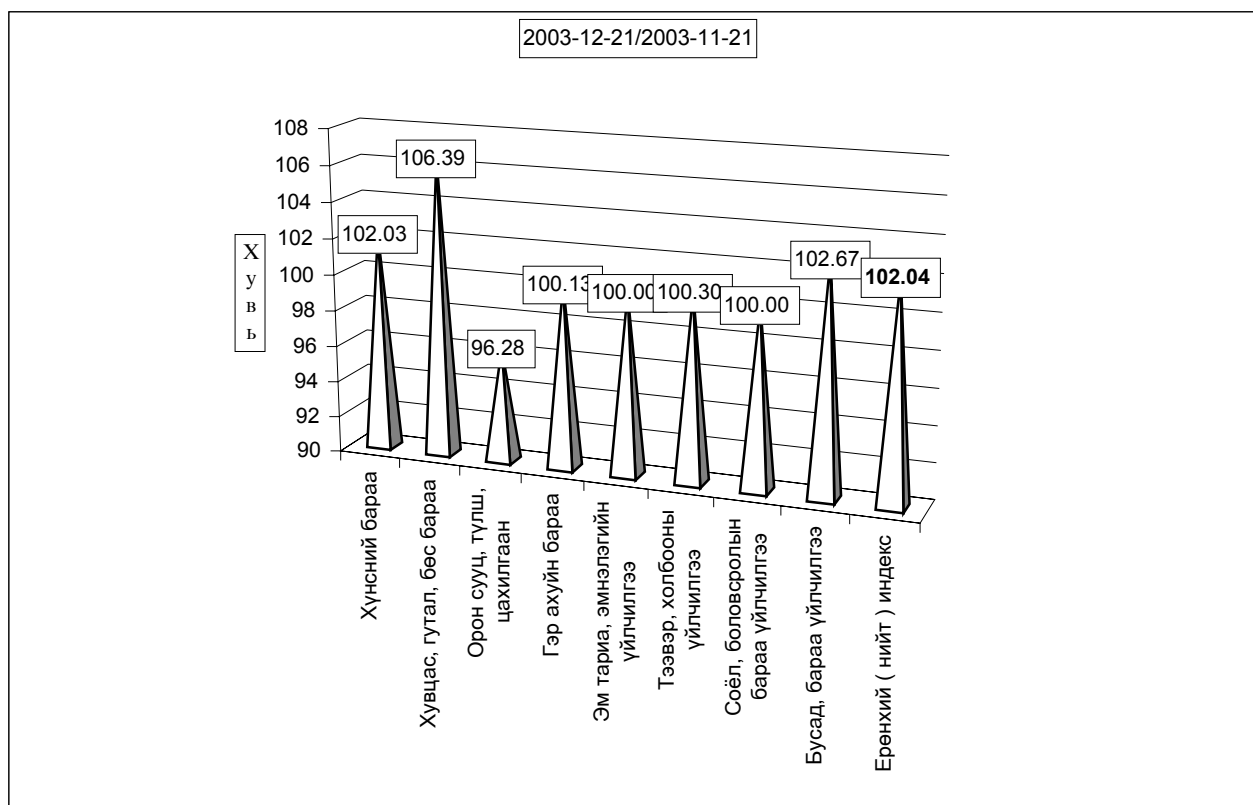

б.Хөдөөд 2003 оны 12-р сард бараа үйлчилгээний үнэ тариф 2000 оны 12-р сарын 31-ныхтай харьцуулахад 6.08%, 2002 оны 12-р сарынхаас 7.04 хувиар тус тус өсчээ. 2003 оны 12-р сард бараа үйлчилгээний үнэ тариф дундажаар 0.68 хувиар өссөн нь өмнөх сарынхаас 0.61 нэгжээр өсчээ.

Хэрэглээний бараа, үйлчилгээний үнийн индекс, 2003.XII
Consumer price index of certain goods and services, 2003.XII

БҮЛЭГ	GROUP	/хөдөөд/ (хувиар)		
		2003-12/ 2000-12	2003-12/ 2002-12	2003-12/ 2003-11
Хүнсний бараа	Foodstuffs	110.06	111.52	101.15
ү	Гурил, гурилан бүтээгдэхүүн	106.66	120.36	102.05
ү	Мах, махан бүтээгдэхүүн	151.28	122.60	100.43
н	Сүү, сүүн бүтээгдэхүүн	113.37	100.49	109.05
э	Саахар, чихэр, цай, жимс	88.74	97.11	101.16
э	Төмс, хүнсний ногоо	102.57	96.07	97.91
с	Хүнсний бусад бараа	104.85	105.24	100.91
	Архи, ундаа, тамхи	91.30	93.19	98.50
Хувцас, гутал, бөс бараа	Clothing, footwear and cloth	98.13	101.90	100.05
ү	Эрэгтэй хүний хувцас	104.08	102.53	99.87
ү	Эмэгтэй хүний хувцас	99.21	104.84	99.75
н	Хүүхдийн хувцас	114.08	101.02	101.78
ээ	Бүх төрлийн гутал	93.17	100.04	100.05
с	Хөвөн, бөс бараа	101.65	105.49	100.24
Орон сууц, түлш, цахилгаан	Housing, heating, electricity	115.37	103.03	100.82
Гэр ахуйн бараа	Household goods	102.66	99.27	100.03
Эм тариа, эмнэлгийн үйлчилгээ	Medical care and services	103.89	100.54	100.07
Тээвэр, холбооны үйлчилгээ	Transport and communication	111.13	110.33	100.44
Соёл, боловсролын бараа үйлчилгээ	Cultural goods and recreation	99.42	100.42	99.99
Бусад бараа, үйлчилгээ	Other goods and services	88.88	97.87	100.00
Ерөнхий (нийт) индекс	Overall index	106.08	107.04	100.68

Төв аймгийн өргөн хэрэглээний бараа, үйлчилгээний үнийн ИНДЕКС
Consumer price index of selected goods and services in t

(хөдөөд)

(2003 оны 12-р сарын байдлаар)

бараа, үйлчилгээний нэр төрөл, хэмжих нэгж	2003-12/ 2000-12	2003-12/ 2002-12	2003-12/ 2003-11
1. Гурил, 1-р зэрэг, кг	110.39	128.43	102.88
2. Гурил, 2-р зэрэг, кг	103.83	116.07	100.93
3. Талх, орон нутгийн, ш	105.84	105.07	101.05
4. Гурилан боов, кг	100.00	102.44	99.66
5. Гоймон, 250 гр	88.14	96.30	98.11
6. Жигнэмэг, 100 гр,	97.50	102.63	101.74
7. Цагаан будаа, кг	95.69	100.00	101.37
8. Шар будаа,кг	100.26	104.28	100.26
9. Хонины мах, 1-р зэрэг, кг	149.57	122.41	99.90
10. Үхрийн мах, 2-р зэрэг, кг	160.61	127.93	101.74
11. Дотор мах, 1 гүзээ	172.13	120.97	100.58
12. Хиам, чанасан, кг	99.72	97.11	96.93
13. Өөхөн тос, кг	98.59	103.45	98.96
14. Шингэн сүү, л	121.47	98.85	114.36
15. Тараг,л	123.14	107.42	113.20
16. Цөцгийн тос, кг	93.73	103.60	100.46
17. Хуурай сүү, кг	99.90	93.47	98.63
18. Цагаан тос, кг/Шар тос/	91.87	109.63	95.23
19. Элсэн чихэр, кг	84.64	94.09	102.14
20. Хатуу чихэр, кг, дотоод	95.56	97.20	100.97
21. Ирис, гадаад, кг	82.20	93.06	98.37
22. Шоколад, 100 гр	96.08	102.51	101.24
23. Ногоон цай	88.14	101.88	102.43
24. Алим, кг	109.45	100.00	98.85
25. Варенье,гадаад	88.56	90.62	100.43
26. Төмс, кг	95.33	90.74	97.61
27. Байцаа, кг	109.50	109.50	102.35
28. Лууван, кг	108.00	94.50	97.42
29. Манжин, кг	124.33	77.07	97.39
30. Бөөрөнхий сонгино, кг	100.63	111.21	103.25
31. Шилтэй өргөст хэмх	95.28	96.77	73.74
32. Шилтэй ногооны салат, кг	110.45	100.91	100.50
33. Йоджуулсан давс, кг	81.73	98.80	100.41
34. Ургамлын тос, л	109.65	109.40	101.90
35. Цуу, 170 гр	95.86	99.11	100.00
36. Майонез, Найнз, 500 гр	95.28	100.00	98.68
37. Бульон, үхрийн, 1ш	115.00	97.87	100.00
38. Гуанзны иж бүрдэл хоол	125.62	110.09	100.89
39. Цэцэрлэгийн хүүхдийн хоолны сарын дундаж үнэ	136.70	119.73	104.68
40. Архи, 0.5л	82.65	89.64	97.64
41. Пиво, Cass, 0.33л	106.36	97.34	98.98
42. Ундаа, 0.5л	96.26	97.17	100.00
43. Янжуур, Болгар, хайрцаг	103.97	96.91	99.37
44. Дүнсэн тамхи, боодол	99.79	99.79	100.21
45. Эрэгтэй хүний синтефон дотортой куртка, 48-50 р:	77.25	100.00	100.00
46. Костюм, хэмжээ 48-50, /Улс, татериалыг сонгох	84.47	98.49	99.48

үргэлжлэл

бараа, үйлчилгээний нэр төрөл, хэмжих нэгж	2003-12/ 2000-12	2003-12/ 2002-12	2003-12/ 2003-11
47. Жинсэн өмд, 31-33 раз	116.89	103.84	100.00
48. Сорочка, урт ханцуйтай, Хятад	147.23	104.92	100.00
49. Ноосон цамц, 50% ноос, хэмжээ 48-50	97.55	120.66	100.00
50. Эрэгтэй хүний футболка, 100% хөвөн, богино ханцуйтай,	102.56	96.87	99.64
51. Оймс, Хятад	102.34	98.16	99.18
52. Эрэгтэй трусы, 100% хөвөн даавуун	102.85	103.27	100.00
53. Эмэгтэй хүний хиймэл үсэн шуба, Хятад, 46-48 раз	124.57	100.00	100.00
54. Хавар намрын пальто, 70% ноосон материалтай, 46-48 раз	100.84	100.06	100.00
55. Хослол, хэмжээ 46-48, /Улс, материалыг сонгох/	80.90	117.62	99.56
56. Кофт, урт ханцуйтай, гоёлын,гадаад	73.31	101.18	101.50
57. Юбка, 50% ноосон, богино, хар өнгийн, Солонгос, 44-46 раз	72.67	102.19	100.00
58. Ноосон цамц, 50% ноос, Хятад	122.82	120.31	100.98
59. Ноосон өмд, 50% ноос, Хятад	99.36	90.46	95.63
60. Хөхний даруулга, Хятад,	92.50	92.90	100.47
61. Трико, Солонгос, 100% полиамид	134.17	113.11	100.00
62. Эмэгтэй трусы, 100% хөвөн даавуун	102.80	106.64	102.39
63. Хавар намрын куртка, синтефон дотортой, 6-7 настай хүүхдийн	149.50	94.37	105.59
64. Хүүхдийн ноосон цамц, 50% ноос, 7-8 настай хүүхдийн	109.56	101.08	104.34
65. Охидын платье, 50% хөвөн материалтай, 5-6 настай охидын, богино ханцуй	89.75	98.01	100.73
66. Хүүхдийн футболка, 100% хөвөн, богино ханцуйтай, цулгуй, 4-5 настай хүүхд,	116.23	110.62	99.50
67. Хүүхдийн жинсэн өмд, энгийн хийцтэй, 9-10 настай хүүхдийн, Хятад улсын	95.34	105.32	99.76
68. Хүүхдийн ноосон өмд, 50% ноос, 6-7 настай хүүхдийн, Хятад улсын	95.86	101.46	93.86
69. Хүүхдийн оймс, Хятад, 80% хөвөн, 4-5 настай хүүхдийн	126.28	103.93	104.52
70. Хүүхдийн трусы, 100% хөвөн, Хятад улсын, 3-4 настай хүүхдийн	111.97	104.22	101.76
71. Эрэгтэй хүний өвлийн ширэн гутал, Хятадын, 39-40 раз	89.19	109.05	100.00
72. Эрэгтэй хүний зуны ширэн ботинк, энгийн хийцтэй, гадаад, 39-40 раз	103.69	98.51	100.00
73. Эмэгтэй хүний өвлийн ширэн гутал, урт түрийтэй, цахилгаантай, 37-38 раз	90.37	93.00	100.00
74. Эмэгтэй хүний хавар намрын гутал, богино түрийтэй, Хятадын, 37-38 раз	100.00	104.14	100.48
75. Эмэгтэй хүний ширэн туфли, энгийн хийцтэй, гадаад, 36-37 раз	83.87	91.26	100.00
76. Эрэгтэй хүүхдийн өвлийн гутал, Хятадын, үдээстэй, 9-10 настай хүүхдийн	90.64	100.90	100.00
77. Хүүхдийн пүүз, хиймэл ширэн, Хятадын, 7-8 настай хүүхдийн	118.46	107.82	100.00
78. Охидын туфли, 5-6 настай хүүхдийн	94.44	96.92	100.00
79. Дээлийн даавуу, метр	116.59	105.93	100.00
80. Хятад торго, задгай хээтэй, метр	100.00	110.19	100.40
81. Эрээн даавуу, Орос, метр	109.35	100.60	100.00
82. Даалимба, Хятадын, метр	94.12	100.28	100.57
83. Оёдлын утас, цаасан дамартай, ш/200м/	87.70	101.23	100.00
84. Бор хөвөн, кг	97.58	99.32	99.83
85. Халаалт, м1	103.79	104.44	100.00
86. Цэвэр усны үнэ, 1 хүний	88.00	102.33	100.00
87. Цахилгаан, 1квт	123.07	100.04	100.00
88. Шар тосон будаг, л, Хятад	93.16	96.42	99.37
89. Тоосго, ш	108.20	106.45	100.00
90. Гэрийн гадуур цагаан бүрээс	102.22	99.57	99.57
91. Нүүрс, тн	115.78	106.42	104.31
92. Түлшний мод, м3	134.43	112.84	100.45

үргэлжлэл

бараа, үйлчилгээний нэр төрөл, хэмжих нэгж	2003-12/ 2000-12	2003-12/ 2002-12	2003-12/ 2003-11
93. Жижиг модон сандал, дотоод, ш	95.68	103.94	100.00
94. Халуун сав, цайны, 2л	110.33	99.22	100.79
95. Шаазан аяга,ш, Хятад	107.32	103.53	100.76
96. Тогоо, 10 л	122.22	99.00	100.00
97. Данх, Хятад, никель, 2л	92.86	91.70	100.00
98. Цахилгаан плитка, Мечта	105.73	101.27	100.00
99. Хивс, Сэлэнгэ, 2*3м	97.94	97.48	100.00
100. Ноосон одъяал, Аргал	107.38	98.25	100.00
101. Ор хөнжлийн даавуу /Орос, Хятадыг сонгох/	113.74	103.60	100.74
102. Оёдлын машин, Хятад	106.54	103.60	100.00
103. Барааны саван, "ОК",200 гр	96.71	95.37	99.52
104. Угаалгын нунтаг, ОМО, цагаан 200 гр	106.90	97.61	100.45
105. Чийдэнгий шил, 60 в	85.26	94.33	100.00
106. Лаа, ш	110.34	103.23	100.00
107. Шүдэнз, хайрцаг	100.00	100.00	100.00
108. Хулдаас, Хятадын, 2 м-ийн өргөнтэй, м	93.17	98.88	100.00
109. Ампициллин, уухаар, 10ш	101.45	103.53	100.00
110. Аспирин, /Анальги/ 10 ш	147.67	108.55	99.22
111. Пенициллин, тариагаар, 1сая	100.00	100.00	100.48
112. Витамин "С", үрлээр, 50ш	100.66	101.33	100.00
113. Шүдэнд цементэн пломбо тавиулах	89.54	93.78	100.12
114. Төмөр замаар зорчих тийзний үнэ, 1 хүний	102.08	103.20	101.52
115. Нийслэлээс аймаг орох автотээврийн хөлс, 1 хүн	98.12	105.31	101.30
116. Нийслэлээс аймаг орох онгоцны хөлс, 1 хүний			0.00
117. Машины дугуй, УАЗ-469	107.63	101.95	99.36
118. Мотоцикл, Иж планета-5	98.17	101.76	100.00
119. Телефон ашиглалтын сарын хөлс	167.28	113.00	97.54
120. Хот хооронд утсаар ярих хөлс, 3 мин	107.25	102.37	100.00
121. Монгол TV-ийн сарын хураамж	105.00	99.84	100.00
122. Бензин, А-76, литр	127.06	125.07	99.58
123. "Өдрийн сонин" сонины захиалгын үнэ	100.00	100.00	100.00
124. Сургалтын төлбөр, 1 жилийн	100.33	100.00	100.00
125. Өнгөт / хар/ телевизор, 14 инч	84.23	96.31	98.64
126. Транзисторын тэжээл, 1.5 вольт	64.68	95.92	100.00
127. Сурагчийн дэвтэр, дөрвөлжин шугамтай, Монгол	108.49	103.60	100.88
128. Киноны билетний дундаж үнэ	115.94	110.33	100.00
129. Хүүхдийн тоглоом, Хятад, сагсны бөмбөг	104.50	105.18	100.00
130. Тосон бал	130.00	110.98	102.25
131. Эмэгтэй хүний богино үсэнд хими хийлгэх хөлс	104.00	100.26	99.48
132. Эр. хүний гутлын өсгийд шир, резин наалгах үнэ	94.22	99.51	100.00
133. Гар нүүрийн саван, LUX, ш	111.50	95.71	99.11
134. Шүдний оо, LUCKY MINT, 130 гр	91.08	102.42	99.83
135. Нүүрний тос, Монкремийн өдрийн тос,	101.40	94.94	100.00
136. Шампунь, Clear, 200 гр	91.74	101.99	100.23
137. Уруулын будаг	96.30	109.06	101.58
138. Халуун усанд орсны хөлс, 1 хүний	114.44	113.20	100.00
139. Эмэгтэй хүний савхин цүнх, Хятад	64.33	90.03	100.00

Хэрэглээний бараа, үйлчилгээний үнийн индекс 2003.XII
Consumer price index of certain goods and services 2003.XII

(1991-01-16-ыг 100, хувиар)
 (1991-01-16= 100, percentage)

Он	Хүнсний бараа <i>Foodstuffs</i>	Гутал, хувцас <i>Clothing Footwear</i>	Орон сууц түлш, цахилгаан <i>Housing, heating electricity</i>	Гэр ахуйн бараа <i>Household goods</i>	Эм тариа <i>Medical care</i>	Тээвэр Холбоо <i>Transport @ commu- nication</i>	Соёлын бараа <i>Cultural goods@</i>	Бусад бараа <i>Other goods @</i>	Ерөнхий индекс Overall index
1994	4590.79	4992.30	4402.23	2828.49	2488.27	0.00	9136.25	0.00	4587.47
1995	5768.21	3154.13	5427.41	8272.31	2226.87	5173.90	10115.60	3168.87	5272.24
1996	8037.11	4001.99	5747.50	9398.84	1451.25	9660.35	17682.01	3976.99	7195.50
1997	8522.15	6407.74	6626.91	13473.13	2665.51	5771.36	26315.31	8878.71	8580.58
1998	7973.72	6489.23	7120.60	14119.33	2755.79	5975.89	28203.46	9795.65	8395.75
1999	8957.26	6989.28	10161.99	14073.71	2755.79	9227.46	28793.99	11613.94	9514.79
2000	9270.36	5893.74	9592.47	13018.85	5779.51	8876.49	29597.12	11281.25	9427.76

Хэрэглээний үнэ, тарифын өөрчлөлтийг барааны бүлгээр үзүүлбэл.
Consumer price index of certain goods and services 2003. XII

(Өмнөх сартай харьцуулснаар, хувиар)
 (Previous month=100, percentage)

Он	Сар	Хүнсний бараа <i>Foodstuffs</i>	Гутал, хувцас <i>Clothing Footwear</i>	Орон сууц түлш, цахилгаан <i>Housing, heating electricity</i>	Гэр ахуйн бараа <i>Household goods</i>	Эм тариа <i>Medical care</i>	Тээвэр Холбоо <i>Transport @ commu- nication</i>	Соёлын бараа <i>Cultural goods@</i>	Бусад бараа <i>Other goods @</i>	Ерөнхий индекс Overall index
1997	12	100.95	103.66	100.88	100.75	100.00	100.00	112.67	100.00	102.10
1998	12	99.10	104.10	103.46	100.00	100.00	102.92	100.82	100.00	100.46
1999	12	100.94	104.14	101.83	101.33	100	99.7	92.11	100.05	101.41
2000	12	99.11	101.61	95.91	98.70	100.00	100.53	99.06	96.20	99.29
2001	3	106.40	97.15	97.2	100.00	100.00	100.00	99.86	100.50	102.03
	6	90.95	100.51	100.00	100.00	100.00	103.65	100.00	100.00	96.43
	9	97.85	99.93	100.00	100.00	102.90	100.00	100.00	101.80	99.22
	12	103.59	103.72	105.33	99.38	100.00	101.09	100.00	100.00	102.62
2002	3	100.74	102.54	101.23	100.14	98.28	98.39	100.33	100.00	100.53
	6	96.11	100.06	100.00	100.00	100.00	102.60	100.00	100.00	98.09
	9	97.63	101.12	100.50	100.12	100.00	100.00	100.00	100.00	98.96
	12	99.47	100.85	105.37	96.44	100.00	103.18	103.08	98.31	100.38
2003	1	100.21	98.55	100.00	100.14	100.00	100.00	99.59	99.05	99.80
	2	102.36	98.32	99.85	100.49	100.00	98.93	100.00	100.00	100.93
	3	103.40	98.60	100.00	99.68	100.00	100.37	100.00	100.00	101.58
	4	109.91	99.23	98.55	98.38	100.00	99.86	100.47	101.04	105.05
	5	101.96	99.73	96.87	100.64	100.00	99.71	100.00	100.00	100.84
	6	97.82	102.79	100.16	99.75	97.08	105.18	100.00	100.75	99.56
	7	102.53	99.34	99.70	102.12	100.00	99.61	100.00	100.00	101.29
	8	97.83	97.70	100.07	99.66	100.00	102.73	99.39	99.05	98.51
	9	101.84	100.55	100.24	99.60	100.00	104.40	100.00	95.48	101.09
	10	102.10	100.49	104.90	102.81	100.00	101.59	100.00	100.00	101.67
	11	100.15	101.03	100.96	100.00	100.00	99.33	100.00	100.00	100.26
	12	102.03	106.39	96.28	100.13	100.00	100.30	100.00	102.67	102.04

Тус аймгийн хэмжээгээр 2003 оны 12-р сард ХАА-н болон өргөн хэрэгцээний бараа, үйлчилгээний үнэ тариф ямар байгааг сумдаар үзүүлбэл:

ХАА-н бүтээгдэхүүний үнэ (₮-өөр)

Сумд	Average prices, tog											
	Үхрийн мах Beer, grade			Хонины мах Mutton, grade			Төмс. /Potato/			Сонгино. /Onion/		
	2002.XII	2003.XI	2003.XII	2002.XII	2003.XI	2003.XII	2002.XII	2003.XI	2003.XII	2002.XII	2003.XI	2003.XII
Алтанбулаг	700	900	1,100	700	900	1,100	300	300	300	350	450	500
Аргалант	900	800	900	900	800	900	500	200	250	500	550	550
Архуст	600	850	850	700	850	850	250	200	200	450	400	450
Батсүмбэр	1,200	1,100	1,100	1,200	1,000	1,000	300	250	250	400	550	550
Баян	1,300	1,300	1,200	1,200	1,200	1,100	300	250	280	500	300	300
Баяндэлгэр	800	1,450	1,450	700	1,500	1,500	250	250	250	300	400	400
Баянжаргалан	800	1,300	1,300	800	1,000	1,000	300	250	250	350	400	400
Баян-Өнжүүл	800	900	900	900	850	850	350	350	300	400	500	500
Баянхангай	650	800	800	650	800	800	300	250	250	500	500	500
Баянцагаан	800	1,300	1,300	650	1,200	1,200	400	400	400	400	550	550
Баянцогт	1,000	1,200	1,200	650	1,200	1,000	250	150	200	500	500	500
Баянчандмань	1,100	1,200	1,200	1,200	1,200	1,200	300	250	250	500	450	450
Борнуур	1,000	1,200	1,300	1,000	1,200	1,300	200	100	150	500	500	500
Бүрэн	1,000	1,500	1,500	900	1,500	1,500	200	300	300	600	350	350
Дэлгэрхаан	600	1,300		550	1,400		300	300	300	450	600	600
Жаргалант	900	1,000	1,000	800	1,000	900	300	160	120	300	600	700
Заамар	1,100	800	900	1,100	700	800	300	250	300	500	500	400
Лүн	850	900	900	800	800	800	200	180	180	350	400	400
Мөнгөнморьт	1,000	1,000	1,000	850	1,200	1,200	300	500	275	550	400	500
Өндөрширээт	750	1,200	1,200	800	1,100	1,100	250	250	250	350	350	400
Сүмбэр	1,000	1,200	1,200	1,200	800	800	200	200	200	400	400	400
Сэргэлэн	800	1,000	1,200	750	900	1,000	300	250	250	500	500	500
Угтаал	1,000	1,300	1,300	1,000	1,300	1,300	250	200	200	500	500	500
Цээл	600	850	900	650	900	950	300	200	200	400	450	600
Эрдэнэ	800	900	900	1,000	800	800	250	350	250	350	450	450
Эрдэнэсант	650	1,000	1,000	600	850	850	250	250	250	500	500	500
Зуунмод	850	1,300	1,350	800	1,100	1,200	250	200	200	350	400	400
Аймгийн дүн	872	1,094	1,113	854	1,039	1,038	283	251	245	435	461	476

Сумд	дундаж үнэ, ₮ Average prices, tog											
	Шингэн сүү /1 литр/ /Milk, Litre/			Ямааны ноолуур/1 кг/ Greezy cashmere/1 kg/			Тэмээний ноос /1 кг/ Camel s wool / 1 kg/			Хонины ноос /1 кг/ Sheep wool /1 kg /		
	2002.XII	2003.XI	2003.XII	2002.XII	2003.XI	2003.XII	2002.XII	2003.XI	2003.XII	2002.XII	2003.XI	2003.XII
Алтанбулаг	350	400	500	21,000	18,000	18,000				100	100	
Аргалант	400	400	500	18,000	21,000	21,000	900	900	900	120	150	
Архуст	200	300	400	20,000	20,000	20,000	700	700	700	60	200	300
Батсүмбэр	350	350	350	23,000	18,000	18,000	1,300	1,300	1,300	60	80	100
Баян	300	400	400	22,000	23,000	23,000	1,000	1,800	1,800	130	150	180
Баяндэлгэр	500	500	500	20,000	23,000	23,000	800	1,000	1,000	160	190	400
Баянжаргалан	250	300	300	18,000	18,000	18,000	800	1,200	1,200	100	100	250
Баян-Өнжүүл	250	350	450	18,000	16,000	20,000	600	900	900	100	130	130
Баянхангай	400	350	500	20,000	18,000	18,000	1,500	1,500	1,500	120	120	90
Баянцагаан	400	300	300	21,000	18,000	18,000	1,000	1,000	1,000	100	100	80
Баянцогт	400	350	400	21,000	18,000	18,000	900	1,200	1,200	100	120	180
Баянчандмань	400	350	350	23,000	18,000	18,000				120	100	
Борнуур	300	350	400	20,000	19,000	19,000				130	130	100
Бүрэн	300	200	300	20,000	24,000	24,000	700	1,000	1,000	100	150	200
Дэлгэрхаан	400	300	350	15,000	25,000	25,000	700	1,000	1,000	110	180	100
Жаргалант	350	350	450	21,000	23,000	24,000				100	100	60
Заамар	300	500	500	20,000	18,000	22,000	1,250	800	800	110	120	100
Лүн	500	500	500	15,000	20,000	21,000	1,000	800	800	100	90	80
Мөнгөнморьт	250	300	300	20,000	18,000	16,000	850	750	750	80	150	200
Өндөрширээт	750	450	600	19,000	20,000	19,000	1,000	1,000	1,000	100	120	80
Сүмбэр	250	400	450	21,000	18,000	21,000				130	50	180
Сэргэлэн	500	450	500	22,000	28,000	28,000	450	800	800	80	110	70
Угтаал	300	250	300	22,000	20,000	20,000	800	800	800	70	50	100
Цээл	350	400	450	20,000	20,000	20,000	1,000	900	500	150	100	
Эрдэнэ	500	450	500	16,000	18,000	20,000	800	800	800	100	200	180
Эрдэнэсант	600	400	450	15,000	20,000	20,000	600	600	600	100	120	80
Зуунмод	500	500	600	21,000	20,000	22,000	700	800	800	100	150	150
Аймгийн дүн	383	376	430	19,704	20,000	20,519	841	937	920	105	124	147
Сумд	дундаж үнэ, ₮ Average prices, tog											
	Адууны шир			Үхрийн шир			Хонины арьс			Ямааны арьс		
	Horse hide			Cattle hide			Sheep skin			Goat skin		
	2002.XII	2003.XI	2003.XII	2002.XII	2003.XI	2003.XII	2002.XII	2003.XI	2003.XII	2002.XII	2003.XI	2003.XII
Алтанбулаг	10,000	20,000	20,000	13,000	22,000	22,000	5,500	8,000	9,000	5,500	7,000	9,000
Аргалант	8,000	20,000	22,000	11,000	25,000	23,000	6,500	8,000	10,000	5,500	7,000	10,000
Архуст	10,000	20,000	21,000	15,000	20,000	22,000	5,000	8,000	8,500	6,000	7,500	8,500
Батсүмбэр	9,000	22,000	22,000	13,000	28,000	28,000	6,000	9,000	9,000	6,500	7,000	8,800
Баян	13,000	21,000	21,000	18,000	25,000	23,000	6,300	9,500	9,500	6,500	8,500	9,000
Баяндэлгэр	9,000	18,000	18,000	14,000	23,000	24,000	4,500	8,000	8,500	5,000	7,500	9,000
Баянжаргалан	6,000	18,500	18,500	11,000	17,000	17,000	6,000	7,000	8,500	6,000	8,000	8,000
Баян-Өнжүүл	7,500	18,000	17,500	14,000	19,000	20,000	6,000	8,000	7,500	3,000	7,000	6,500
Баянхангай	8,000	23,000	22,000	15,000	25,000	26,000	5,000	8,000	9,300	5,000	8,500	8,000
Баянцагаан	6,000	18,000	18,000	11,000	18,000	20,000	5,500	8,000	8,000	5,000	8,500	8,500
Баянцогт	9,000	18,000	18,000	14,000	23,000	20,000	5,000	8,000	9,000	5,000	7,000	7,000
Баянчандмань	12,000	20,000	21,000	15,000	30,000	28,000	6,500	9,500	10,000	6,500	7,500	7,000
Борнуур	14,000	20,000	20,000	15,000	17,000	22,000	5,000	8,000	8,000	4,000	7,500	8,000
Бүрэн	6,000	20,000	20,000	10,000	25,000	25,000	5,000	9,000	9,000	5,500	8,000	8,000
Дэлгэрхаан	10,000	20,000	18,000	8,000	25,000	25,000	4,500	9,000	8,000	5,000	7,000	7,000
Жаргалант	10,000	20,000	20,000	12,000	25,000	26,000	5,000	9,000	9,000	5,000	7,500	7,500
Заамар	6,000	20,000	20,500	8,000	25,000	25,000	5,000	7,000	8,000	6,500	8,000	9,000
Лүн	8,000	21,000	20,000	12,000	25,000	23,000	5,000	9,000	9,500	5,000	6,500	8,000
Мөнгөнморьт	7,000	19,000	18,000	13,000	15,000	20,000	5,000	7,500	7,800	6,000	8,000	8,000
Өндөрширээт	10,000	18,000	18,000	12,000	20,000	20,000	5,000	8,000	8,500	5,000	6,500	8,000
Сүмбэр	7,000	19,000	20,000	8,000	18,000	18,000	5,000	8,000	9,000	5,000	7,500	9,000
Сэргэлэн	9,000	20,000	20,000	10,000	20,000	20,000	3,500	8,000	8,000	2,000	7,500	7,500
Угтаал	10,000	20,000	20,000	11,000	12,000	23,000	5,000	8,500	8,500	5,200	8,000	8,000
Цээл	10,000	18,000	18,000	10,000	20,000	20,000	5,000	8,000	8,000	5,000	7,000	8,500
Эрдэнэ	7,500	25,000	22,000	12,000	28,000	28,000	4,000	9,000	9,000	6,000	9,000	9,000
Эрдэнэсант	10,000	19,000	20,000	11,000	18,000	23,000	5,000	8,000	8,500	5,000	7,500	9,000
Зуунмод	11,000	21,000	21,000	14,000	25,000	25,000	5,500	9,000	9,000	6,000	8,500	9,000
Аймгийн дүн	9,000	19,870	19,796	12,222	21,963	22,815	5,196	8,296	8,689	5,248	7,593	8,252

Өргөн хэрэгцээт бараа үйлчилгээний үнэ

Сумд	1-р гурил Flour, grade1, 1 кг	2-р гурил Flour, grade2, 1 кг	Цагаан будaa Rice 1 кг	Шар будaa Millet 1 кг	Элсэн чихэр Sugar 1 кг	Ундны ус Monthly water 1 liter	Цахил- гааны Electricity 1кв
Алтанбулаг	460.00	450.00	500.00	380.00	600.00	0.80	54.30
Аргалант	400.00	300.00	450.00	380.00	550.00	1.00	54.05
Архуст	400.00	350.00	450.00	380.00	600.00	0.90	54.30
Батсүмбэр	360.00	340.00	450.00	350.00	550.00	0.40	54.30
Баян	400.00	350.00	400.00	350.00	600.00	0.60	54.31
Баяндэлгэр	380.00	340.00	400.00	350.00	510.00	0.70	54.00
Баянжаргалаг	400.00	300.00	380.00	350.00	520.00	1.40	55.00
Баян-Өнжүүл	340.00	300.00	480.00	400.00	680.00	1.50	54.30
Баянхангай	370.00	300.00	450.00	380.00	600.00	1.00	56.35
Баянцагаан	340.00	250.00	450.00	350.00	650.00	0.00	54.00
Баянцогт	420.00	400.00	450.00	400.00	550.00	1.00	54.30
Баянчандман	420.00	350.00	450.00	350.00	550.00	1.23	54.05
Борнуур	450.00	350.00	500.00	400.00	700.00	2.00	54.05
Бүрэн	400.00	280.00	400.00	400.00	500.00	0.50	54.00
Дэлгэрхаан	350.00	300.00	450.00	400.00	600.00	1.00	56.35
Жаргалант	380.00	340.00	450.00	380.00	500.00	0.40	54.30
Заамар	400.00	320.00	450.00	350.00	650.00	0.50	54.00
Лүн	380.00	320.00	400.00	350.00	500.00	0.50	54.00
Мөнгөнморьт	380.00	260.00	430.00	400.00	500.00	0.00	54.30
Өндөрширээт	400.00	320.00	450.00	450.00	550.00	0.50	54.05
Сүмбэр	400.00	300.00	440.00	400.00	550.00	1.00	54.30
Сэргэлэн	380.00	300.00	450.00	350.00	550.00	1.30	54.30
Угтаал	420.00	380.00	450.00	380.00	600.00	0.50	54.00
Цээл	420.00	300.00	450.00	350.00	600.00	1.00	54.30
Эрдэнэ	400.00	320.00	450.00	350.00	600.00	1.00	54.30
Эрдэнэсант	380.00	320.00	500.00	400.00	550.00	0.50	54.30
Зуунмод	380.00	340.00	420.00	350.00	550.00	0.75	54.05



А Ж И Л Г Ü Й Ч Ü Ü Д

Сумдын хөдөлмөр зохицуулалтын албанд бүртгэлтэй байгаа ажилгүйчүүдийн тоо 2003 оны эцэст 808 болж, 2002 оны жилийн эцсээс 91 хүнээр, өмнөх сарынхаасаа 59 хүнээр тус тус буурлаа.

Ажилгүйчүүдийн 54,2 хувь нь эмэгтэйчүүд, 42,0 хувь нь урьд нь ажил эрхлэж байсан, 58,0 хувь нь анх удаа ажил эрж байгаа хүмүүс юм. Оны эхнээс 1472 хүн ажилд орсны 0,11 хувь нь УҮГ-т, 9,03 хувь нь төрийн болон төсөвт байгууллагад, 40,69 хувь нь нөхөрлөл, компанид, 3,19 хувь нь хоршоонд, 46,94 хувь нь бусад байгууллагад ажил эрхлэх болжээ.

Оны эхнээс бүртгүүлсэн нийт ажилгүйчүүд 1592 байгаагийн 8,42 хувь нь орон тооны цомхотголоос, 4,3 хувь нь байгууллага нь татан буугдсанаас, 0,9 хувь нь өөр газраас шилжиж ирсэн, 8,0 хувь нь мэргэжлийн ажил олдоогүйгээс, 0,03 хувь нь цэргээс халагдсан, 6,8 хувь нь сургууль төгссөн, 71,44 хувь нь бусад шалтгаан эзлэв.

Ажилгүйчүүдийг боловсролын байдлаар нь авч үзбэл 10,15 нь дээд, 8,04% нь тусгай дунд, 5,94% нь мэргэжлийн анхан шатны, 22,15% нь бүрэн дунд, 46,66% нь бүрэн бус дунд, 7,06% нь бага буюу боловсролгүй хүмүүс эзлэв.

Хөдөлмөрийн насны 10000 хүнд дунджаар 143 ажилгүйчүүд ногдож байгаагийн дотор Архуст, Баян, Баянхангай, Баянцогт, Зуунмод сумдад харьцангуй их (417- 251 хүн) гарлаа.

Бүртгүүлсэн Ажилгүйчүүдийн тоо, тайлант хугацааны э
Number of unemployed registered persons, at the end o

	Ажилгүйчүүд Unemployment			Дүнд эзлэх хув		ЭЗ-ийн идэвхтэ хүнд эзлэх хув	
	2001	2002	2003	2002	2003	Оны эцэст	
	12-30	12-30	12-30	12-30	12-30	2001	2002
БҮГД TOTAL	1190	899	808	100.0%	100.0%	2.9%	2.1%
үүнээс: а. урьд нь ажилтай байсан	857	480	339	53.4%	42.0%		
б. анх удаа ажил эрж байгаа	333	419	469	46.6%	58.0%		
Ажилгүйчүүд насны бүлгээр: Unemployment: by age group	1190	899	808	100.0%	100.0%		
16 - 24 настай	312	216	207	24.0%	25.6%		
25 - 34 настай	413	302	240	33.6%	29.7%		
35 - 44 настай	345	266	263	29.6%	32.5%		
45 - 60 настай	120	115	98	12.8%	12.1%		
Бүгдээс-эмэгтэй Total by-fem	600	479	438	53.3%	54.2%	3.1%	2.3%

Бүртгүүлсэн Ажилгүйчүүдийн Боловсролын түвшингээр
Number of unemployed registered persons, by educational level

	2000.XII	2001.XII	2002.XII	2003 он	
				XI	XII
Бүгд Total	1248	1190	899	867	808
үүнээс: Эмэгтэй of whom female	647	600	479	476	438
Дээд боловсролтой Higher education	49	56	73	86	82
Тусгай дунд боловсролтой Specialized secondary education	149	192	93	70	65
Мэргэжлийн анхан шатны Skilled workers	168	198	79	52	48
Бүрэн дунд Completed secondary school	326	300	206	196	179
Бүрэн бус дунд Non-completed secondary school	420	382	392	406	377
Бага Completed primary school	107	62	48	47	47
Боловсролгүй Uneducated persons	29	0	8	10	10

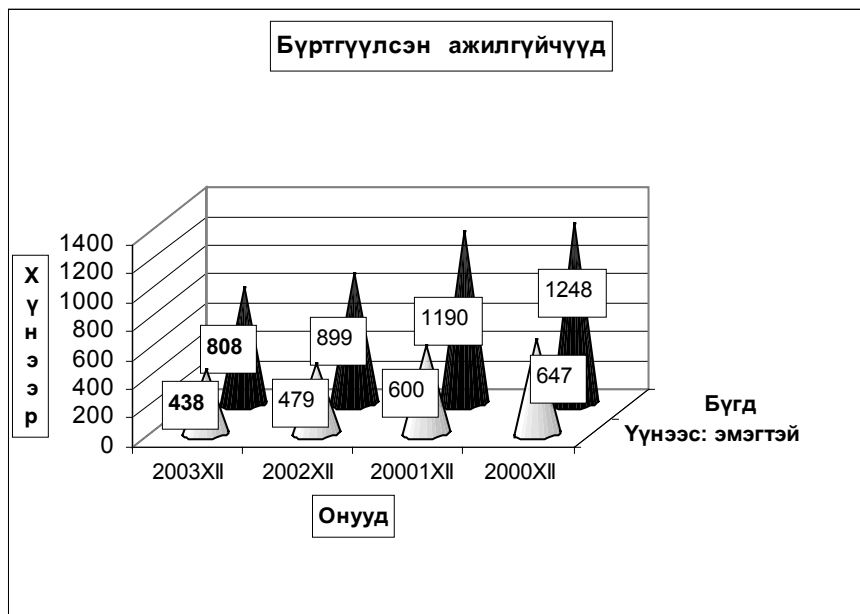

**Ажилгүйдлийн шалтгаан
UNEMPLOYED**

	Оны эхний 12 сард In the first 12 months		Тухайн сард particular months	
	БҮГД TOTAL	үүнээс Эм of whom female	БҮГД TOTAL	үүнээс Эм of whom female
БҮГД TOTAL	1592	974	278	172
Орон тооны цомхотголоор	134	69	16	7
Байгууллага татан буугдсан	68	48	26	14
Өөр газраас шилжиж ирсэн	14	7	2	1
Сургууль төгссөн	108	59	2	2
Цэргээс халагдсан	4	0		
Мэргэжлийн ажил олдоогүй	127	84	10	3
Бусад	1137	707	222	145
Ажилгүй-н бүртгэлээс хасагдс	207	124	34	20

**Бүртгүүлсэн ажилгүйчүүдээс ажилд орсон хүн
Number of unemployed entered into work**

	Оны эхний 12 сард In the first 12 months		Тайлант сард As months	
	БҮГД TOTAL	үүнээс Эм of whom female	БҮГД TOTAL	үүнээс Эм of whom female
БҮГД TOTAL	1472	898	303	190
Улсын үйлдвэрийн газарт State enterprise	2	0	0	0
Төрийн, төсөвт байгууллагад Government organization	133	85	15	11
Компани Company	599	333	229	153
Хоршоо Cooperative	47	24		
Бусад газарт Others	691	456	59	26

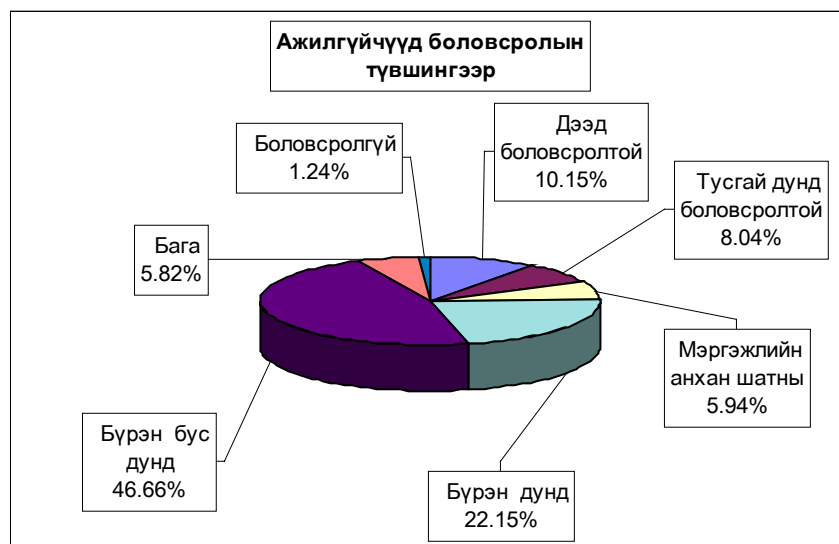

**Ажилгүйчүүдийн тоог сумдаар үзүүлбэл.
UNEMPLOYED, BY - SOMS.**

	Ажилгүйчүүд Unemployed				Дүнд эзлэх хувь Composition, %			
	2000 12-30	2001 12-30	2002 12-30	2003 12-30	2000 12-30	2001 12-30	2002 12-30	2003 12-30
Алтанбулаг	20	23	22	16	1.6%	1.9%	2.4%	2.0%
Аргалант	60	36	14	20	4.8%	3.0%	1.6%	2.5%
Архуст	16	17	24	48	1.3%	1.4%	2.7%	5.9%
Батсүмбэр	144	145	84	44	11.5%	12.2%	9.3%	5.4%
Баян	29	29	37	44	2.3%	2.4%	4.1%	5.4%
Баяндэлгэр	5	1	2	2	0.4%	0.1%	0.2%	0.2%
Баянжаргалан	8	6	7	2	0.6%	0.5%	0.8%	0.2%
Баян-Өнжүүл	12	3	3	2	1.0%	0.3%	0.3%	0.2%
Баянхангай	42	34	29	26	3.4%	2.9%	3.2%	3.2%
Баянцагаан	31	17	27	6	2.5%	1.4%	3.0%	0.7%
Баянцогт	28	53	59	33	2.2%	4.5%	6.6%	4.1%
Баянчандмань	37	18	18	24	3.0%	1.5%	2.0%	3.0%
Борнуур	22	27	59	49	1.8%	2.3%	6.6%	6.1%
Бүрэн	17	18	11	6	1.4%	1.5%	1.2%	0.7%
Дэлгэрхаан	21	21	23	15	1.7%	1.8%	2.6%	1.9%
Жаргалант	21	33	19	13	1.7%	2.8%	2.1%	1.6%
Заамар	101	98	32	31	8.1%	8.2%	3.6%	3.8%
Лүн	36	51	12	27	2.9%	4.3%	1.3%	3.3%
Мөнгөнморьт	32	32	5	1	2.6%	2.7%	0.6%	0.1%
Өндөрширээт	42	38	18	20	3.4%	3.2%	2.0%	2.5%
Сүмбэр	24	26	22	10	1.9%	2.2%	2.4%	1.2%
Сэргэлэн	18	10	4	1	1.4%	0.8%	0.4%	0.1%
Угтаал	233	167	45	14	18.7%	14.0%	5.0%	1.7%
Цээл	78	70	60	41	6.3%	5.9%	6.7%	5.1%
Эрдэнэ	17	38	51	42	1.4%	3.2%	5.7%	5.2%
Эрдэнэсант	37	74	57	39	3.0%	6.2%	6.3%	4.8%
Зуунмод	117	105	155	232	9.4%	8.8%	17.2%	28.7%
Аймгийн дүн	1248	1190	899	808	100.0%	100.0%	100.0%	100.0%

10000 ХҮН АМД НОГДОХ АЖИЛГҮЙЧҮҮДИЙГ СУМДААР ҮЗҮҮЛБЭЛ:
 NUMBER OF UNEMPLOYED ENTERED INTO WORK, PERSONS PER 10000 POPULATION

	ЭЗ-ийн идэвхтэй хүн амд эзлэх хувь				Ажилд орсон хүн		Оны эхний хөдөлмөрийн насны 10000 хүнд ногдох ажилгүйчүүд.			
	2000 12-30	2001 12-30	2002 12-30	2003 12-30	Оны эхнээс	Тайлант сард	2000 12-30	2001 12-30	2002 12-30	2003 12-30
Алтанбулаг	1.3%	1.7%	1.4%	1.0%	24		96	106	115	84
Аргалант	8.7%	4.1%	1.6%	2.3%	22		426	519	126	180
Архуст	4.5%	4.6%	5.2%	9.1%	13		190	134	209	417
Батсүмбэр	8.8%	6.8%	3.1%	1.6%	82	11	360	395	223	117
Баян	2.8%	2.6%	3.5%	4.2%	52		106	216	299	356
Баяндэлгэр	0.7%	0.2%	0.3%	0.3%	35		27	51	21	21
Баянжаргалан	1.0%	0.8%	0.9%	0.2%	15	1	89	86	72	21
Баян-Өнжүүл	0.8%	0.2%	0.2%	0.1%	1		66	74	18	12
Баянхангай	6.9%	5.9%	5.0%	4.0%	42		529	437	317	284
Баянцагаан	2.2%	1.7%	2.3%	0.5%	21		173	194	174	39
Баянцогт	2.5%	5.8%	5.1%	3.1%	30		268	183	477	267
Баянчандмань	3.3%	1.8%	1.5%	2.0%	26		196	196	93	124
Борнуур	1.1%	1.4%	3.0%	2.2%	56	8	98	94	225	187
Бүрэн	1.0%	1.0%	0.6%	0.3%	13		98	89	55	30
Дэлгэрхаан	1.8%	1.9%	2.0%	1.3%	35		165	158	177	116
Жаргалант	1.0%	1.3%	0.9%	0.5%	76	18	25	63	52	35
Заамар	5.2%	4.3%	1.3%	1.3%	82		358	333	103	100
Лүн	2.7%	3.0%	1.1%	2.3%	42		194	206	65	146
Мөнгөнморьт	3.2%	3.2%	0.5%	0.1%	15		300	279	40	8
Өндөрширээт	3.8%	3.3%	1.6%	1.8%	26	3	292	305	135	150
Сүмбэр	3.9%	3.5%	3.1%	1.2%	19		337	199	170	77
Сэргэлэн	2.1%	1.2%	0.5%	0.1%	13		80	138	33	8
Угтаал	26.5%	16.5%	4.1%	1.1%	65	12	953	1058	248	77
Цээл	7.0%	7.2%	5.2%	3.4%	17	12	924	394	297	203
Эрдэнэ	1.2%	2.5%	3.3%	3.2%	69		96	94	257	212
Эрдэнэсант	1.5%	3.0%	2.3%	1.5%	26		61	119	172	118
Зуунмод	2.4%	1.9%	2.2%	3.4%	555	238	180	136	168	251
Аймгийн дүн	3.4%	3.1%	2.2%	1.9%	1472	303	245	226	159	143



Хөдөө аж ахуй



Малын тоо.

2003 оны эцэст аймгийн дүнгээр 1475.6 мянган толгой мал тоологдож 2002 оноос 7.66 хувь 122.4 мянган толгойгоор, малын чанарын үзүүлэлт болох бодод шилжүүлж тооцсноор 442743.1 бод мал тоологдож 2002 оноос 10.6 хувь буюу 52509.8 бодоор тус бүр буурлаа. Хувийн мал 1401.1 мянган толгойд хүрч аймгийн бүх малын 94.96 хувийг эзлэв. Хээлтэгч мал 675.0 мянган толгой тоологдож 2002 оноос 6.27 хувь 45.1 мянгаар буурлаа. 9 сум 2002 оноос малаа 910-16738 толгойгоор өсгөснөөс Баян, Баянжаргалан, Баянцагаан сумд малаа таван төрөл дээрээ өсгөлөө. 2002 оноос аймгийн мал 5 төрөл дээр 140-81997 толгойгоор буурлаа.

МАЛЫН ТООНЫ ДИНАМИК. (мянган-толгой)

ОН	Бүх мал бодод шил- жүүлснээр	Бүгд мал	ү ү н э э с				
			Тэмээ	Адуу	Үхэр	Хонь	Ямаа
1963	513.4	1294.1	16.6	211.0	128.4	763.1	175.0
1973	501.7	1381.1	10.6	159.1	158.4	882.0	171.0
1983	517.0	1426.0	10.9	157.2	168.1	939.6	150.1
1993	595.3	1620.3	4.8	207.3	185.9	1011.9	210.5
2003	442.7	1475.6	2.6	165.2	91.5	724.8	491.6

Малын тоо толгой хамгийн дээд хэмжээнд хүрсэн онууд

ОН	Бүх мал бодод шил- жүүлснээр	Бүгд мал	ү ү н э э с				
			Тэмээ	Адуу	Үхэр	Хонь	Ямаа
1998	829730.5	2238546	4085	302701	263512	1172615	495633
1999	808696.4	2218122	4162	303641	241211	1175109	493999
1997	770343.8	2048401	4069	280330	248909	1094753	420340
2000	683138.8	2022142	3612	249521	184216	1101231	483562

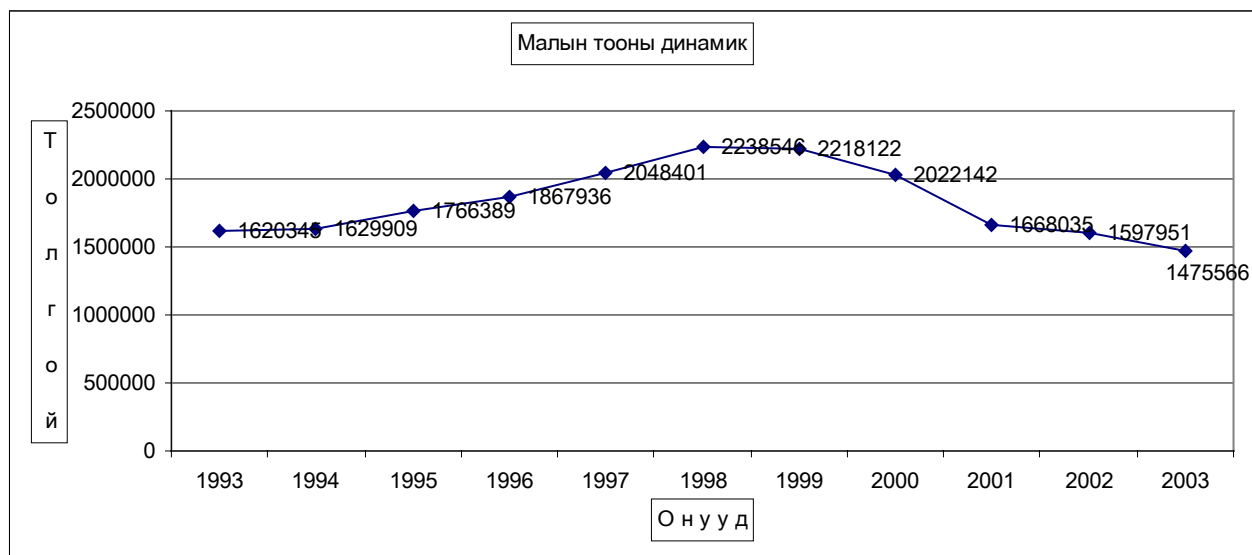

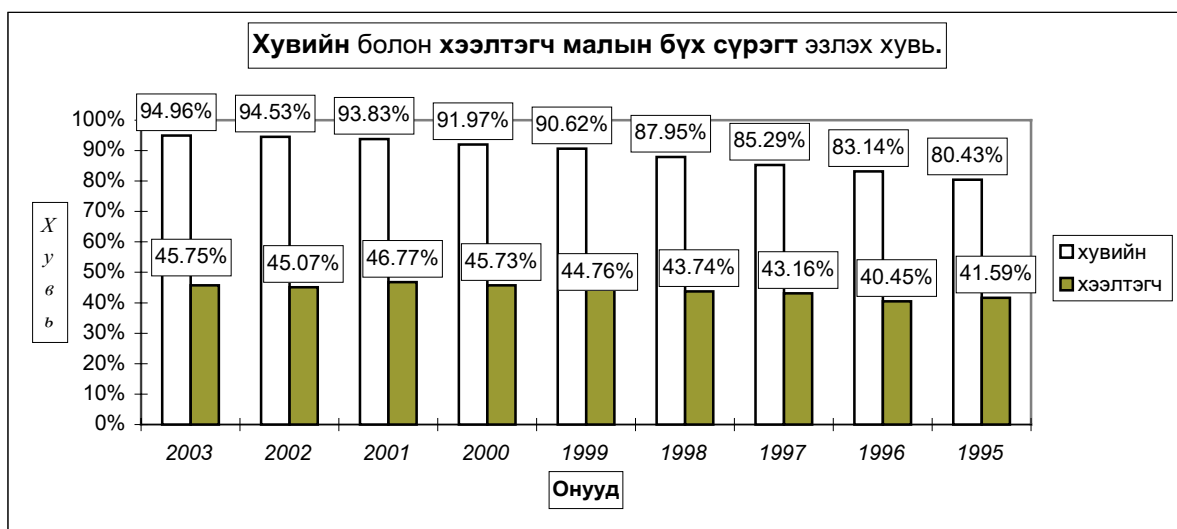
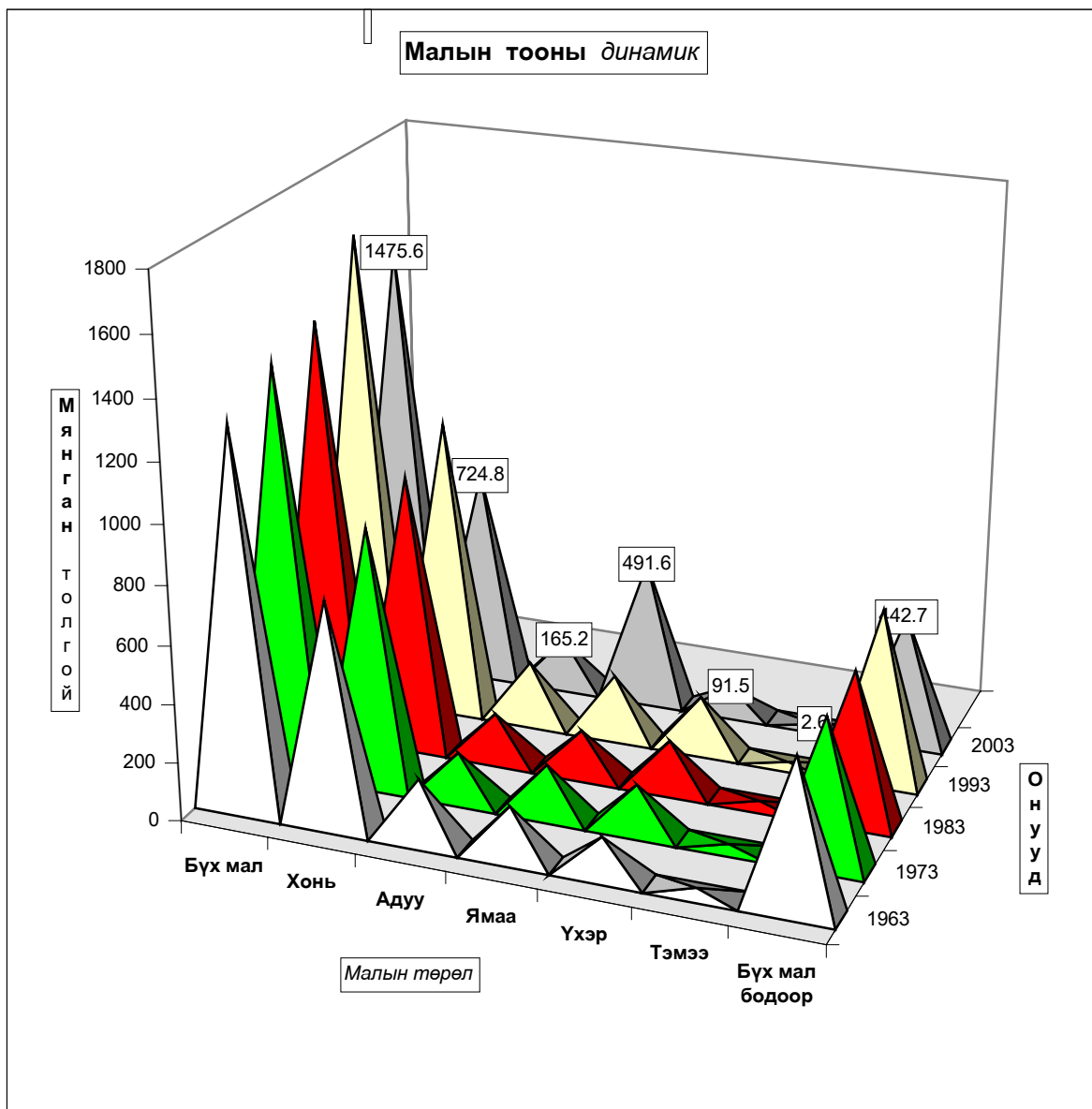

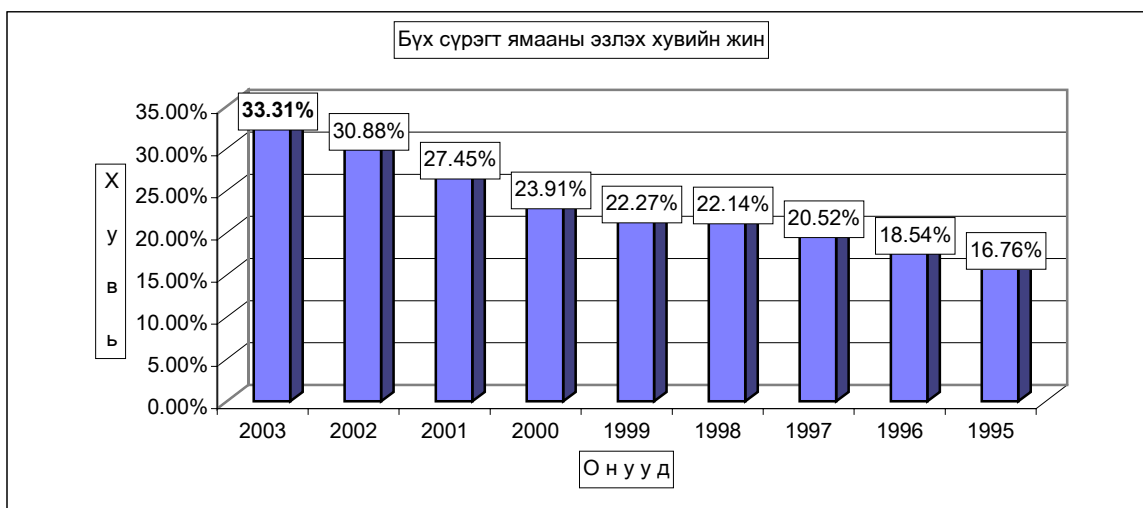

2003 оны МАЛ ТООЛЛОГЫН ДҮН - NUMBER OF LIVESTOCK, BY RESULTS OF ANNUAL LIVESTOCK CENSUS

(Толгой - head) (төрлөөр - by type)	Бүх мал бодод шилжүүлснээр In term of cattle unit	Бүгд мал Total	Үүнээс - of which					Хээлтэгч Мал - Breeding stock					Хувийн жин Composition мал-livestock		
			Тэмээ camel	Адуу horse	Үхэр cattle	Хонь sheep	Ямаа goat	Бүгд Total	Ингэ female camels	Гүү mare	Үнээ cow	Эм хонь ewe	Эм ямаа female goat	хувийн private	хээлтэгч breeding
Алтанбулаг	26717.1	89101	66	11395	4341	41274	32025	32564	18	3092	1934	14830	12690	87.18%	36.55%
Аргалант	10977.5	40211	14	3950	1907	19368	14972	18993	4	1426	792	9465	7306	96.61%	47.23%
Архуст	8989.8	32789	48	3435	1309	16181	11816	16189	16	1140	579	8796	5658	72.62%	49.37%
Батсүмбэр	21697.7	53056	44	6634	9537	20533	16308	25151	23	2356	4430	10277	8065	94.52%	47.40%
Баян	11070.1	34340	215	5250	1292	18186	9397	14920	45	1626	561	8639	4049	92.26%	43.45%
Баяндэлгэр	18955.4	65253	94	6855	3625	35989	18690	28621	31	2042	1408	16796	8344	93.53%	43.86%
Баянжаргалан	20970.3	71827	502	8489	2609	38181	22046	30469	138	2347	1045	17254	9685	98.94%	42.42%
Баян-Өнжүүл	26069.8	89793	233	10227	4215	45324	29794	37178	48	3757	1306	18889	13178	99.01%	41.40%
Баянхангай	11010.4	41941	108	3837	1575	21210	15211	20712	31	1420	717	10790	7754	93.04%	49.38%
Баянцагаан	21423.0	81560	350	8140	2169	41433	29468	36641	48	2543	957	19732	13361	98.10%	44.93%
Баянцогт	12119.8	42088	10	4896	2265	19541	13496	19255	3	1766	943	9689	6854	96.38%	47.89%
Баянчандмань	7404.7	23565	15	2426	2132	10804	8188	11850	1	933	954	5616	4346	88.79%	50.29%
Борнуур	14294.5	46864	37	4208	4339	21768	16512	23322	13	1564	1988	11183	8574	94.88%	49.77%
Бүрэн	29345.8	99497	186	11238	5307	52225	30541	46106	30	3892	2216	25679	14289	99.28%	46.34%
Дэлгэрхаан	11886.6	42920	57	3783	2583	20951	15546	17163	10	1107	946	8743	6357	98.46%	39.99%
Жаргалант	12750.3	41654	14	4572	3088	19724	14256	21251	3	1776	1365	10521	7686	96.08%	51.02%
Заамар	15207.5	52896	33	6550	2111	23321	20881	24376	5	2242	868	11233	10028	96.18%	46.08%
Лүн	24293.1	87669	178	9440	3374	45060	29617	44651	64	3329	1359	24620	15279	94.12%	50.93%
Мөнгөнморьт	14469.4	30722	39	3873	7617	12522	6671	11679	3	1139	3105	4704	2728	87.51%	38.02%
Өндөрширээт	18370.8	64106	58	7471	2803	30912	22862	33295	18	2612	1195	17247	12223	99.16%	51.94%
Сүмбэр	4970.6	17567	1491	1241	9222	5613	8327	8327	506	546	4554	2721	90.80%	47.40%	
Сэргэлэн	14817.8	44457	64	7362	2025	23016	11990	20908	26	2525	881	11595	5881	91.36%	47.03%
Угтаал	13171.4	41672	6	5503	2633	20043	13487	18714	1849	1065	9311	6489	98.92%	44.91%	
Цээл	10312.7	33275	70	4198	1947	16325	10735	15484	23	1486	775	7746	5454	99.10%	46.53%
Эрдэнэ	28272.3	83952	29	8552	9840	39490	26041	39555	10	3020	4202	19768	12555	89.91%	47.12%
Эрдэнэсант	27068.5	103714	109	9765	3734	51425	38681	47869	36	2844	1453	25044	18492	100.0%	46.15%
Зуунмод	6106.5	20957	1623	1850	10751	6733	9776	9776	502	897	5268	3109	95.08%	46.65%	
Бүгд дүн	442743.1	1475566	2579	165163	91468	724779	491577	675019	647	54841	38487	347989	233055	94.96%	45.75%
2002 онд	495252.9	1597951	2719	185774	109260	806776	493422	720160	725	59854	45838	388544	225199	94.53%	45.07%
2001 онд	523374.7	1668035	2864	192676	120077	894663	457855	780071	792	67529	50079	438762	222909	93.83%	46.77%
2000 онд	683138.8	2022142	3612	249521	184216	1101231	483562	924773	907	83994	74256	536066	229550	91.97%	45.73%
1999 онд	808696.4	2218122	4162	303641	241211	1175109	493999	929708	985	94680	92749	570924	233570	90.62%	44.76%
1998 онд	829730.5	2238546	4085	302701	263512	1172615	495633	979042	909	84286	103026	561668	229153	87.95%	43.74%
1997 онд	770343.8	2048401	4069	280330	248909	1094753	420340	883994	968	77958	94848	521262	188958	85.29%	43.16%
1996 онд	716739.0	1867936	4190	261567	235545	1020306	346328	755537	1015	72735	83156	454208	144423	83.14%	40.45%
1995 онд	672616.7	1766389	4336	247313	214418	1004195	296127	734638	1081	69547	78522	457339	128149	80.43%	41.59%
2003-2002 +,-	-52509.8	-122385	-140	-20611	-17792	-81997	-1845	-45141	-78	-5013	-7351	-40555	7856		
2003-2001 +,-	-80631.6	-192469	-285	-27513	-28609	-169784	33722	-105052	-145	-12688	-11592	-90773	10146		
2003-2000 +,-	-240395.6	-546576	-1033	-84358	-92748	-376452	8015	-249754	-260	-29153	-35769	-188077	3505		
2003-1999 +,-	-365953.3	-742556	-1583	-138478	-149743	-450330	-2422	-317889	-338	-39839	-54262	-222935	-515		
2003-1998 +,-	-386987.3	-762980	-1506	-137538	-172044	-447836	-4056	-304023	-262	-29445	-64539	-213679	3902		
2003-1997 +,-	-327600.7	-572835	-1490	-115167	-157441	-369974	71237	-208975	-321	-23117	-56361	-173273	44097		
2003-1996 +,-	-273995.9	-392370	-1611	-96404	-144077	-295527	145249	-80518	-368	-17894	-44669	-106219	88632		
2003-1995 +,-	-229873.6	-290823	-1757	-82150	-122950	-279416	195450	-59619	-434	-14706	-40035	-109350	104906		
2003/2002 %	-10.60%	-7.66%	-5.15%	-11.09%	-16.28%	-10.16%	-0.37%	-6.27%	-10.76%	-8.38%	-16.04%	-10.44%	3.49%		
2003/2001 %	-15.41%	-11.54%	-9.95%	-14.28%	-23.83%	-18.98%	7.37%	-13.47%	-18.31%	-18.79%	-23.15%	-20.69%	4.55%		
2003/2000 %	-35.19%	-27.03%	-28.60%	-33.81%	-50.35%	-34.18%	1.66%	-27.01%	-28.67%	-34.71%	-48.17%	-35.08%	1.53%		
2003/1999 %	-45.25%	-33.48%	-38.03%	-45.61%	-62.08%	-38.32%	-0.49%	-32.02%	-34.31%	-42.08%	-58.50%	-39.05%	-0.22%		
2003/1998 %	-46.64%	-34.08%	-36.87%	-45.44%	-65.29%	-38.19%	-0.82%	-31.05%	-28.82%	-34.93%	-62.64%	-38.04%	1.70%		
2003/1997 %	-42.53%	-27.96%	-36.62%	-41.08%	-63.25%	-33.80%	16.95%	-23.64%	-33.16%	-29.65%	-59.42%	-33.24%	23.34%		
2003/1996 %	-38.23%	-21.01%	-38.45%	-36.86%	-61.17%	-28.96%	41.94%	-10.66%	-36.26%	-24.60%	-53.72%	-23.39%	61.37%		
2003/1995 %	-34.18%	-16.46%	-40.52%	-33.22%	-57.34%	-27.82%	66.00%	-8.12%	-40.15%	-21.15%	-60.99%	-23.91%	81.86%		
Хамгийн олон малтай сумд	Бүрэн	Эрдэнэсант	Баянжаргалан	Алтанбулаг	Эрдэнэ	Бүрэн	Эрдэнэсант	Эрдэнэсант	Баянжаргалан	Бүрэн	Батсүмбэр	Бүрэн	Эрдэнэсант		
	29345.79	103714	502	11395	9840	52225	38681	47869	138	3892	4430	25679	18492		

2003 оны МАЛ ТООЛЛОГЫН ДҮН - NUMBER OF LIVESTOCK, BY RESULTS OF ANNUAL LIVESTOCK CENSUS

(Толгой- head) (төрлөөр - by type)	Хувийн мал - Private livestock						З ө р ү г, толгой - Change in number of livestock in 2002, compared with 2003, head (2003-2002)											
	Бүгд Total	Ү ү н э э с - of which					Б ү х м а л -Total					Хээлтээч мал - Breeding stock						
		Тэмээ camel	Адуу horse	Үхэр cattle	Хонь sheep	Ямаа goat	Бүгд Total	Тэмээ camel	Адуу horse	Үхэр cattle	Хонь sheep	Ямаа goat	Бүгд Total	Ингэ female camels	Гүү mare	Үнээ cow	Эм хонь ewe	Эм ямаа female goat
Алтанбулаг	77678	66	10501	3827	35808	27476	-7319	-87	-1617	-152	-4864	-599	-10769	-13	-1081	7	-7233	-2449
Аргалант	38849	14	3657	1835	18480	14863	3951	9	705	-18	1676	1579	2573	4	334	-81	1037	1279
Архуст	23810	48	2705	1272	10603	9182	1218	9	516	-91	-1333	2117	-449	-1	134	-29	-1552	999
Батсүмбэр	50148	44	6216	9367	19122	15399	-6154	1	-886	-475	-3880	-914	-1764	11	-14	-129	-1792	160
Баян	31681	212	5068	1251	16442	8708	5778	1	627	303	2473	2374	2244	-1	68	95	1182	900
Баяндэлгэр	61034	94	6675	3595	33076	17594	3268	-2	213	-10	887	2180	655	4	24	-18	-220	865
Баянжаргалан	71065	502	8489	2609	37673	21792	9647	41	1315	527	3731	4033	2643	3	48	179	879	1534
Баян-Өнжүүл	88905	233	10227	4215	44875	29355	-6707	-16	-1698	-1484	-5045	1536	-7028	-3	-69	-1011	-5764	-181
Баянхангай	39020	108	3728	1553	18846	14785	-1709	34	200	-319	-1128	-496	37	-18	143	-136	-245	293
Баянцагаан	80008	350	7888	2149	40624	28997	16738	54	852	624	6480	8728	7219	-37	175	199	2821	4061
Баянцогт	38752	10	4761	2199	18728	13054	-801	1	-626	132	-1379	1071	1455	1	-54	-1	6	1503
Баянчандмань	20924	15	2382	1868	8890	7769	-3936	-5	-458	-134	-1960	-1379	-1420	-1	-109	-55	-1022	-233
Борнуур	44466	37	4084	4119	20284	15942	-6535	-14	-847	-579	-4229	-866	-1380	-10	-153	-301	-1526	610
Бүрэн	98779	185	11122	5271	51762	30439	-8488	-73	-5151	-1809	-4698	3243	-1945	-14	-1081	-699	-1867	1716
Дэлгэрхаан	42259	57	3768	2573	20533	15328	3395	-8	-548	2	1210	2739	344	-3	-205	-11	-307	870
Жаргалант	40021	14	4505	3056	18578	13868	-24843	-13	-2164	-1970	-13752	-6944	-8188	-6	-468	-793	-5128	-1793
Заамар	50878	33	6486	2087	22311	19961	-20255	-40	-1913	-3022	-9608	-5672	-7681	-16	-522	-1165	-3936	-2042
Лүн	82518	178	9275	3330	41482	28253	-22704	-10	-2232	-1514	-12783	-6165	-6037	4	-630	-642	-3608	-1161
Мөнгөнморьт	26884	39	3638	7435	9959	5813	-3656	6	-595	-914	-1834	-319	-3057		-169	-311	-2026	-551
Өндөрширээт	63569	58	7413	2792	30516	22790	-12015	1	-2200	-2054	-4705	-3057	-2120	4	-447	-783	-862	-32
Сүмбэр	15950		1436	1208	7762	5544	-4338		-526	-252	-2314	-1246	-1436		-141	-124	-1012	-159
Сэргэлэн	40614	64	6920	1845	21151	10634	-25	-7	748	66	-2532	1700	624	4	158	28	-745	1179
Угтаал	41220	6	5490	2630	19737	13357	-9061	2	-892	-613	-5891	-1667	-3291		-289	-288	-2397	-317
Цээл	32977	70	4144	1946	16091	10726	-23011	-15	-1769	-2129	-11142	-7956	-10920	-4	-352	-912	-5767	-3885
Эрдэнэ	75479	20	7956	9472	33802	24229	8352	-4	737	521	2353	4745	5470	3	277	244	1763	3183
Эрдэнэсант	103714	109	9765	3734	51425	38681	-14085	-5	-2366	-2328	-8020	-1366	-1600	11	-584	-672	-1529	1174
Зуунмод	19928		1492	1808	10038	6590	910		-36	-100	290	756	680		-6	58	295	333
Бүгд дүн	1401130	2566	159791	89046	678598	471129	-122385	-140	-20611	-17792	-81997	-1845	-45141	-78	-5013	-7351	-40555	7856
2002 онд	1510561	2692	180626	106316	748895	472032												
2001 онд	1565085	2833	187036	117052	820497	437667												
2000 онд	1859692	3419	240522	177348	982822	455581												
1999 онд	2010041	3824	290051	231257	1022610	462299												
1998 онд	1968844	3609	285486	246980	973532	459237												
1997 онд	1747158	3548	260606	231582	867571	383851												
1996 онд	1553075	3444	240236	215364	780082	313949												
1995 онд	1420790	3514	221029	193036	736788	266423												
2003-2002 +,-	-109431	-126	-20835	-17270	-70297	-903												
2003-2001 +,-	-163955	-267	-27245	-28006	-141899	33462												
2003-2000 +,-	-458562	-853	-80731	-88302	-304224	15548												
2003-1999 +,-	-608911	-1258	-130260	-142211	-344012	8830												
2003-1998 +,-	-567714	-1043	-125695	-157934	-294934	11892												
2003-1997 +,-	-346028	-982	-100815	-142536	-188973	87278												
2003-1996 +,-	-151945	-878	-80445	-126318	-101484	157180												
2003-1995 +,-	-19660	-948	-61238	-103990	-58190	204706												
2003/2002 %	-7.24%	-4.68%	-11.53%	-16.24%	-9.39%	-0.19%												
2003/2001 %	-10.48%	-9.42%	-14.57%	-23.93%	-17.29%	7.65%												
2003/2000 %	-24.66%	-24.95%	-33.56%	-49.79%	-30.95%	3.41%												
2003/1999 %	-30.29%	-32.90%	-44.91%	-61.49%	-33.64%	1.91%												
2003/1998 %	-28.83%	-28.90%	-44.03%	-63.95%	-30.30%	2.59%												
2003/1997 %	-19.81%	-27.68%	-38.68%	-61.55%	-21.78%	22.74%												
2003/1996 %	-9.78%	-25.49%	-33.49%	-58.65%	-13.01%	50.07%												
2003/1995 %	-1.38%	-26.98%	-27.71%	-53.87%	-7.90%	76.83%												
Хамгийн олон малтай сумд	Эрдэнэсант	Баянжаргалан	Бүрэн	Батсүмбэр	Бүрэн	Эрдэнэсант	103714	502	11122	9472	51762	38681						

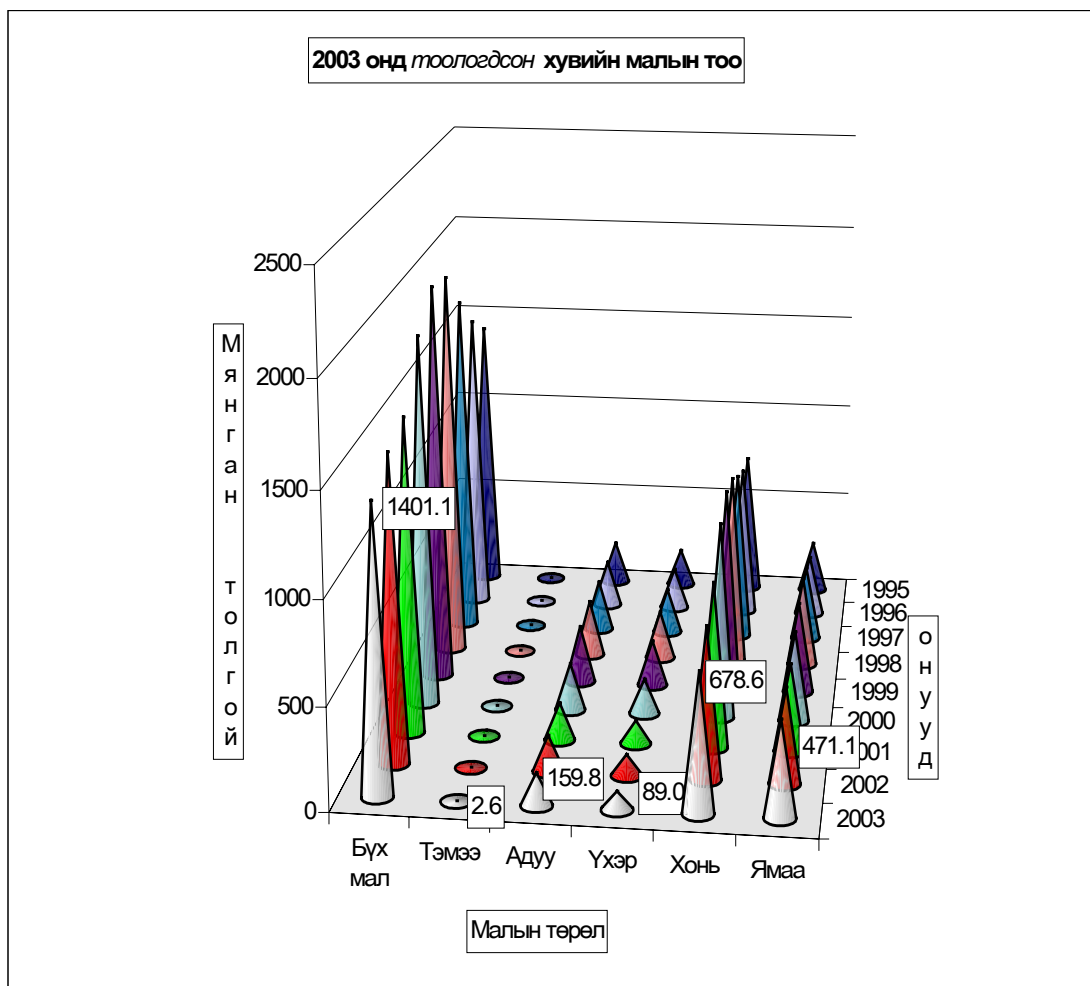

2003 онд аймгийн дүнгээр 1256 гахай, 1622 шувуу тоологдсон нь 2002 оноос гахай 257, шувуу 290 толгойгоор тус тус өслөө. Гахайн мах 19.81 тонн, шувууны мах 65.0 кг, өндөг 160.2 мянган ширхэгийг үйлдвэрлэсэн нь 2002 оноос гахайн мах 9.2, шувууны мах 22.0, өндөг 6.2 мянган ширхэгээр буурлаа.

2003 оны ХАА-н ТЭЖЭЭВЭР АМЬТДЫН ТООЛЛОГО

	Тэжээвэр амьтан өсгөн үржүүлдэг				
	Өрхийн тоо				
	Гахай	Шувуу	үүнээс тахиа	Илжиг	Зөгий бүл
Алтанбулаг				1	
Аргалант	2	1	1		
Архуст					
Батсүмбэр	2	15	15		8
Баян					
Баяндэлгэр					
Баянжаргалан					
Баян-Өнжүүл					
Баянхангай	1				
Баянцагаан					
Баянцогт	5	3	3		
Баянчандмань	3	22	22		
Борнуур	6	40	40		
Бүрэн					
Дэлгэрхаан					
Жаргалант	9	8	8	1	
Заамар	3	3	3		
Лүн		2	2		
Мөнгөнморьт		1	1		
Өндөрширээт					
Сүмбэр	2	4	4		
Сэргэлэн		1	1		
Угтаал	10	11	11		
Цээл	209	1	1		
Эрдэнэ	1	1	1		
Эрдэнэсант	2	2	2		
Зуунмод	5	9	9		
Бүгд дүн	260	124	124	2	8
2002 онд	279	91	90	6	2
2001 онд	227	99	87		8
2000 онд	272	77	72	4	7
1999 онд	338	88	82	4	1
1998 онд	392	85	79	1	9
1997 онд	564	166	160	3	6
1996 онд	540	105	84	1	6
1995 онд	637	208	199	1	5
тоогоор 2003-2002	-19	33	34	-4	6
тоогоор 2003-2001	33	25	37	2	
тоогоор 2003-2000	-12	47	52	-2	1
тоогоор 2003-1999	-78	36	42	-2	7
тоогоор 2003-1998	-132	39	45	1	-1
тоогоор 2003-1997	-304	-42	-36	-1	2
тоогоор 2003-1996	-280	19	40		2
тоогоор 2003-1995	-377	-84	-75		3

2003 оны ХӨДӨӨ АЖ АХУЙН ТЭЖЭЭВЭР АМЬТДЫН ТООЛЛОГО

	Т о о л л о г д с о н					Ү ү н э э с											
	2003 онд					ү н д с э н э х				х э э л т ү ү л э г ч				б у с а д			
	Га-хай	Шу-вуу	үүнээс тахиа	Илжиг	Зөгий (бүл)	Га-хай	Шу-вуу	үүнээс тахиа	Илжиг	Га-хай	Шу-вуу	үүнээс тахиа	Илжиг	Га-хай	Шу-вуу	үүнээс тахиа	Илжиг
Алтанбулаг				1													1
Аргалант	23	10	10			5	8	8		4	2	2		14			
Архуст																	
Батсүмбэр	31	541	541		238	6	494	494		2	29	29		23	18	18	
Баян																	
Баяндэлгэр																	
Баянжаргалан																	
Баян-Өнжүүл																	
Баянхангай	45					8				1				36			
Баянцагаан																	
Баянцогт	52	19	19			30	14	14		4	5	5		18			
Баянчандмань	20	230	227			3	168	165		1	36	36		16	26	26	
Борнуур	109	257	257			32	179	179		7	36	36		70	42	42	
Бүрэн																	
Дэлгэрхаан																	
Жаргалант	207	202	202	2		52	43	43		10				145	159		2
Заамар	37	16	16			15	6	6		3	3	3		19	7	7	
Лүн		20	20				10	10			2	2			8	8	
Мөнгөнморьт		5	5				5	5									
Өндөрширээт																	
Сүмбэр	13	58	58			12	53	53		1	4	4			1	1	
Сэргэлэн	153	16	8			7	13	6			2	2		146	1		
Угтаал	65	59	59			17	47	47		3	12	12		45			
Цээл	443	10	10			156	9	9		23	1	1		264			
Эрдэнэ	10	14	14			2	8	8			2	2		8	4	4	
Эрдэнэсант	13	31	31			6	17	17		2	2	2		5	12	12	
Зуунмод	35	134	134			8	78	78		3	22	22		24	34	34	
Бүгд дүн	1256	1622	1611	3	238	359	1152	1142		64	158	158		833	312	152	3
2002 онд	999	1332	1327	6	196	336	1017	1014		56	144	142		607	171	171	4
2001 онд	985	1024	942		187	296	551	484		58	145	137		619	328	321	
2000 онд	1150	1050	991	11	274	414	758	729	6	89	121	114	3	647	171	148	2
1999 онд	2486	707	672	9	127	588	452	433	4	66	114	103	1	1832	141	136	4
1998 онд	2129	846	844	1	152	497	571	570		177	141	140		1455	134	134	1
1997 онд	3076	1117	1067	8	158	706	811	772	2	121	212	204	1	2249	94	91	5
1996 онд	2892	1058	835	2	129	618	623	474	1	148	198	154		2126	237	207	1
1995 онд	3585	1872	1582	2	297	728	1193	975	1	187	334	297		2670	345	310	1
тоогоор 2003-2002	257	290	284	-3	42	23	135	128		8	14	16		226	141	-19	-1
тоогоор 2003-2001	271	598	669	3	51	63	601	658	2	6	13	21		214	-16	-169	3
тоогоор 2003-2000	106	572	620	-8	-36	-55	394	413	-4	-25	37	44	-3	186	141	4	1
тоогоор 2003-1999	-1230	915	939	-6	111	-229	700	709	-2	-2	44	55	-1	-999	171	16	-1
тоогоор 2003-1998	-873	776	767	2	86	-138	581	572	2	-113	17	18		-622	178	18	2
тоогоор 2003-1997	-1820	505	544	-5	80	-347	341	370		-57	-54	-46	-1	-1416	218	61	-2
тоогоор 2003-1996	-1636	564	776	1	109	-259	529	668	1	-84	-40	4		-1293	75	-55	
тоогоор 2003-1995	-2329	-250	29	1	-59	-369	-41	167	1	-123	-176	-139		-1837	-33	-158	

БҮТЭЭГДЭХҮҮНИЙ ҮЙЛДВЭРЛЭЛТ, БОРЛУУЛАЛТ.

	Үйлдвэрлэсэн биет хэмжээ				үүнээс борлуулалт							
	Гахайн мах (амьдын жин-тн)	Шувууны мах (амьдын жин-кг)	Өндөг (мян-шир)	Зөгийн бал (кг)	Биет хэмжээ				Үнэ (мян-₮)			
					Гахайн мах (тонн)	Шувууны мах (кг)	Өндөг (мян-шир)	Зөгийн бал (кг)	Гахайн мах	Шувууны мах	Өндөг	Зөгийн бал
Алтанбулаг												
Аргалант	0.20				0.200				253.4			
Архуст												
Батсүмбэр	0.60		42.8	1428.0	0.600		35.40	1428.0	1260.0		2832.0	996.0
Баян												
Баяндэлгэр												
Баянжаргалан												
Баян-Өнжүүл												
Баянхангай	0.21				0.210				210.0			
Баянцагаан												
Баянцогт	1.20		0.6		1.200		0.30		840.0			
Баянчандмань			21.295				7.000				700.0	
Борнуур	2.00		56.50		1.800		24.80		1980.0		1988.8	
Бүрэн												
Дэлгэрхаан												
Жаргалант	4.70		5.3		4.700		4.00		4700.0		400.0	
Заамар	1.700				1.700				2204.5			
Лүн			1.2				0.40				60.0	
Мөнгөнморьт	0.20											
Өндөрширээт												
Сүмбэр			5.70				2.10				210.0	
Сэргэлэн												
Угтаал	1.70	50.0	1.2		1.700	50.0	1.20		2340.0	116.0	156.0	
Цээл	6.20				6.200				6200.0			
Эрдэнэ		15.0	2.6			9.0	1.30			22.5	130.0	
Эрдэнэсант	0.90		7.5		0.90		4.00		1080.0		600.0	
Зуунмод	0.20		15.500		0.200		14.00		400.0		1120.0	
Бүгд дүн	19.810	65.00	160.20	1428	19.410	59.00	94.500	1428.0	21467.9	138.5	8196.8	996.0
2002 онд	29.010	87.00	166.42	588	23.240		92.400	588.0	21333.0		7225.0	4116.0
2001 онд	19.135	32.00	59.419	762	17.055	25.20	43.350	761.8	17991.1	25.0	4219.8	3275.4
2000 онд	17.185	57.00	70.595	900	18.365	2.50	25.650	169.0	14985.5	375.0	2423.8	835.0
1999 онд	38.735	16.00	35.826	220	36.565	16.00	22.745	210.0	26341.7	72.0	2130.5	1140.0
1998 онд	35.3		90.16	570	51.470		53.43	400	43675.6		4455.4	1940
1997 онд	20.5		77.40	980	15.200		40.95	832.6	13153.0		3389.7	2998
1996 онд	51.1		100.7	1032	45.000		44.30	614	31003.8		2711.0	2149
1995 онд			100.1	950			31.90	200			2116.8	600
тоогоор 2003-2001	-9.2	-22.0	-6.2	840	-3.830	59.0	2.10	840	134.9	138.5	971.8	-3120
тоогоор 2003-2001	0.7	33.0	100.8	666	2.355	33.8	51.15	666.2	3476.8	113.5	3977.0	-2279.4
тоогоор 2003-2000	2.625	8.0	89.6	528	1.045	56.5	68.85	1259	6482.4	-236.5	5773.0	161
тоогоор 2003-1999	-18.925		124.369	1208	-17.155		71.76	1218	-4873.8		6066.3	-144
тоогоор 2003-1998	-15.522		70.035	858	-32.06		41.08	1028	-22207.7		3741.4	-944
тоогоор 2003-1997	-0.69		82.795	448.4	4.21		53.55	595.4	8314.9		4807.1	-2001.6
тоогоор 2003-1996	-31.29		59.495	396	-25.59		50.20	814	-9535.9		5485.8	-1153
тоогоор 2003-1995			60.095	478	19.41		62.60	1228	21467.9		6080	396

Төл бойжилт

2003 онд оны эхний төллөх насны хээлтэгчийн 67.44 хувь буюу 485.7 мянган хээлтэгч мал төллөж 488.7 мянган төл гарсны 91.42 хувь нь буюу 446.8 мянган төл бойжиж байгаа нь 2002 оноос төллөсөн хээлтэгч 17.45 хувь 102.7 мянгаар; бойжиж буй төл 17.38 хувь 94.0 мянгаар; 1992-2002 онуудын дунджаас төллөсөн хээлтэгч 19.63 хувь 118.6 мянгаар, бойжиж буй төл 20.46 хувь 114.9 мянгаар тус бүр буурлаа.

Оны эхний төллөх насны ингэний 38.48; гүүний 43.5; үнээний 61.65; эм хонины 70.12; эм ямааны 70.46 хувь нь тус бүр төллөв.

Төллөсөн хээлтэгч мал .

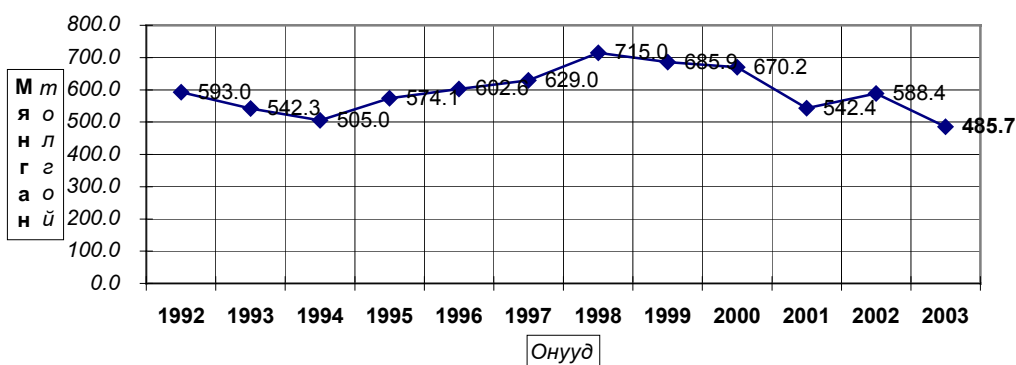

Төллөсөн эх мал, толгой - Number of breeding stock, heads

	Эхний 12 сард - as of first.12 months												дундаж 1992- 2002	2003
	1992	1993	1994	1995	1996	1997	1998	1999	2000	2001	2002			
Ингэ	548	351	279	333	331	374	365	340	324	218	285	341	279	
Гүү	31229	33529	37476	46449	50672	52634	58477	51535	41686	33312	41818	43529	26039	
Үнээ	56036	51907	54069	61837	67114	67419	71646	67620	51525	38403	33710	56481	28257	
Эм хонь	438734	387442	343030	369971	368031	380190	418643	407626	411152	330060	332355	380658	272439	
Эм ямаа	66469	69051	70177	95496	116418	128353	165846	158730	165502	140444	180224	123337	158682	
Бүгд	593016	542280	505031	574086	602566	628970	714977	685851	670189	542437	588392	604345	485696	
(сумаар-by soums)														
Алтанбулаг	21686	25093	23869	32215	36964	43246	39521	45235	49504	25278	30393	33909	38849	
Аргалант	15144	10599	15304	22274	21207	18928	19359	18350	13878	11827	12975	16350	12221	
Архуст	13330	13879	11164	12680	12908	13275	14001	18658	15442	11720	10500	13414	12609	
Батсүмбэр	13332	11590	14344	13650	17088	18146	20700	10532	14952	16415	18650	15400	14416	
Баян	20865	20137	13640	16412	17986	21043	24223	23518	21676	9239	9822	18051	11564	
Баяндэлгэр	15870	21939	14835	18066	18609	21072	24875	20981	18130	16572	19220	19106	21743	
Баянжаргалан	20464	17641	19407	19950	21777	22140	27362	30531	30813	15789	18847	22247	25724	
Баян-Өнжүүл	41094	46144	31235	30865	40038	37284	41475	42140	36526	40025	45156	39271	44219	
Баянхангай	13323	10357	10949	12862	9803	8006	12750	13341	14475	12918	14316	12100	10982	
Баянцагаан	47614	48839	30827	34488	40238	41440	50996	51032	45879	16820	20994	39015	25805	
Баянцогт	18218	18253	18631	25272	22943	22529	26770	21107	22234	17900	16737	20963	11170	
Баянчандмань	11892	10528	10888	12627	11354	11865	10706	11074	10691	8192	9232	10823	9185	
Борнуур	17102	12985	15982	15388	18592	19315	20848	17236	20738	14441	18043	17334	13749	
Бүрэн	28539	27444	30714	36037	40206	45394	55432	52163	46585	39385	35869	39797	26311	
Дэлгэрхаан	22302	14921	16585	18793	21032	19528	23528	21287	9675	14115	11915	17607	13701	
Жаргалант	19932	14261	18289	18410	17449	18218	22124	21399	22668	21782	21124	19605	12412	
Заамар	17530	12841	13806	18284	19359	20715	25077	27226	28176	35559	22593	21924	11581	
Лүн	33329	23507	22214	27131	29449	31812	40876	42580	42357	42881	49289	35039	23696	
Мөнгөнморьт	9570	6592	7731	7649	8888	9534	9475	12387	8457	9153	10137	9052	10899	
Өндөрширээт	34558	34466	22621	24827	25231	24745	29116	29815	28866	25786	34592	28602	23303	
Сүмбэр	6661	5674	7823	6646	7268	8996	8711	7936	9283	6235	7744	7543	6606	
Сэргэлэн	28684	28135	26785	32091	30404	25680	32894	23695	28888	17249	15954	26405	14017	
Угтаал	20140	18584	20495	20267	21586	23211	20974	17968	20793	18648	24736	20673	13957	
Цээл	13153	10600	12077	14701	13615	13423	16449	17142	20618	19401	21180	15669	13407	
Эрдэнэ	18631	20463	16686	19454	19062	22163	18712	18459	23677	19376	31698	20762	25449	
Эрдэнэсант	56768	46821	48578	50253	44498	52517	61805	59956	56459	49009	50398	52460	31493	
Зуунмод	13285	9987	9552	12794	15012	14745	16218	10103	8749	6722	6278	11222	6628	
Бүгд	593016	542280	505031	574086	602566	628970	714977	685851	670189	542437	588392	604345	485696	
Төвийн бүс	152363	158198	122268	142453	162656	162395	181104	172205	169546	106094	118775	149823	129518	
Зүүн бүс	98730	100651	83463	94211	99230	109227	118648	124534	118195	81849	100224	102633	107988	
Баруун бүс	239642	199541	198039	223155	224779	239351	286007	281478	268004	257702	264888	243871	168431	
Хойд бүс	102281	83890	101261	114267	115901	117997	129218	107634	114444	96792	104505	108017	79759	

Төллөсөн эх мал, толгой - Number of breeding stock, heads

	Төллөлтийн хувь - Percentage of births to total breeding stock												
	Эхний 12 сард - as of first.12 months												дундаж 1992- 2002
	1992	1993	1994	1995	1996	1997	1998	1999	2000	2001	2002	2003	
Ингэ	27.17%	23.53%	24.58%	30.33%	30.62%	36.85%	37.71%	37.40%	32.89%	24.04%	35.98%	30.23%	38.48%
Гүү	56.09%	59.42%	64.88%	72.29%	72.86%	72.36%	75.01%	61.14%	44.03%	39.66%	61.93%	61.01%	43.50%
Үнээ	68.31%	65.07%	71.14%	78.99%	85.47%	81.08%	75.54%	65.63%	55.55%	51.72%	67.31%	69.59%	61.65%
Эм хонь	76.30%	69.72%	67.16%	74.93%	80.47%	83.70%	80.31%	72.57%	72.02%	61.57%	75.75%	73.78%	70.12%
Эм ямаа	79.34%	76.44%	69.99%	85.34%	90.85%	88.87%	87.77%	69.27%	70.86%	61.18%	80.85%	76.96%	70.46%
Бүгд	74.27%	69.19%	67.70%	76.62%	82.02%	83.25%	80.88%	70.05%	67.50%	58.66%	75.43%	72.83%	67.44%
(сумаар-by soums)													
Алтанбулаг	46.17%	51.03%	59.07%	90.57%	89.96%	88.99%	66.69%	76.27%	70.61%	41.99%	65.90%	66.99%	89.65%
Аргалант	71.20%	45.77%	57.62%	75.96%	69.71%	76.25%	68.81%	63.76%	48.72%	52.61%	71.24%	63.85%	74.43%
Архуст	75.13%	87.36%	65.59%	74.34%	84.01%	77.88%	63.61%	74.11%	64.18%	47.75%	53.97%	68.51%	75.78%
Батсүмбэр	71.85%	56.17%	68.42%	55.75%	74.78%	75.57%	69.18%	33.37%	63.42%	67.93%	75.44%	63.82%	53.56%
Баян	79.70%	74.41%	46.83%	71.80%	83.78%	92.08%	87.18%	73.64%	63.39%	30.82%	71.72%	69.15%	91.23%
Баяндэлгэр	57.73%	77.22%	57.33%	71.53%	66.51%	81.61%	86.22%	62.14%	65.26%	65.38%	74.46%	69.50%	77.75%
Баянжаргалан	73.05%	84.14%	81.25%	83.44%	90.23%	83.33%	94.84%	84.95%	71.70%	37.93%	70.53%	75.63%	92.45%
Баян-Өнжүүл	92.71%	89.99%	68.78%	70.21%	94.97%	80.56%	80.61%	68.09%	58.10%	68.81%	94.06%	77.72%	100.0%
Баянхангай	77.02%	58.85%	73.61%	77.99%	66.99%	66.69%	96.44%	77.98%	73.34%	56.83%	64.80%	70.88%	53.12%
Баянцагаан	83.59%	86.39%	63.65%	75.46%	88.33%	88.09%	86.34%	79.33%	64.53%	29.83%	65.14%	73.57%	87.71%
Баянцогт	66.23%	67.40%	64.31%	77.20%	73.64%	74.27%	84.58%	75.36%	71.01%	56.75%	71.15%	71.21%	62.75%
Баянчандмань	79.90%	65.10%	64.24%	76.72%	74.51%	74.08%	68.15%	70.90%	79.61%	55.28%	70.92%	70.73%	69.22%
Борнуур	83.99%	56.85%	73.49%	67.48%	85.48%	84.10%	72.57%	56.44%	77.03%	51.15%	69.99%	69.93%	55.66%
Бүрэн	56.64%	61.50%	70.69%	82.42%	93.00%	95.26%	94.19%	79.08%	69.13%	69.82%	69.52%	76.36%	54.76%
Дэлгэрхаан	84.13%	77.94%	87.56%	93.20%	95.53%	87.06%	90.03%	69.15%	33.52%	72.06%	63.12%	76.41%	81.46%
Жаргалант	75.41%	52.28%	68.70%	73.89%	71.31%	73.01%	83.26%	73.50%	72.15%	63.64%	71.37%	70.57%	42.16%
Заамар	66.12%	50.23%	65.61%	79.01%	83.39%	85.44%	83.82%	77.36%	70.08%	82.75%	50.85%	71.68%	36.13%
Лүн	83.50%	65.83%	60.17%	75.51%	85.64%	84.38%	85.25%	75.41%	72.24%	71.75%	91.36%	77.50%	46.75%
Мөнгөнморьт	69.73%	57.71%	77.73%	75.82%	82.95%	89.80%	78.71%	90.83%	65.12%	74.62%	74.62%	75.99%	73.96%
Өндөрширээт	70.42%	74.99%	63.60%	77.64%	84.97%	84.65%	82.77%	78.41%	70.83%	63.92%	86.72%	75.69%	65.80%
Сүмбэр	73.13%	59.60%	88.55%	69.05%	79.36%	84.63%	73.35%	59.30%	73.75%	51.64%	82.76%	71.44%	67.66%
Сэргэлэн	91.99%	74.59%	74.24%	82.03%	88.67%	76.76%	87.11%	52.55%	73.92%	45.56%	65.44%	73.35%	69.10%
Угтаал	69.11%	62.58%	68.45%	68.95%	77.03%	83.06%	64.98%	54.46%	65.51%	56.37%	96.77%	68.95%	63.43%
Цээл	64.25%	56.69%	74.65%	81.38%	73.65%	67.44%	71.36%	69.20%	80.19%	68.21%	80.27%	71.77%	50.78%
Эрдэнэ	68.17%	76.95%	65.72%	65.86%	65.43%	81.04%	58.89%	53.70%	72.43%	56.76%	92.35%	68.66%	74.66%
Эрдэнэсант	87.02%	81.58%	80.42%	81.69%	79.24%	94.29%	94.37%	81.97%	73.85%	80.66%	88.21%	83.71%	63.66%
Зуунмод	83.56%	56.70%	58.27%	82.60%	84.03%	76.15%	79.15%	45.64%	49.06%	53.15%	54.03%	65.89%	72.87%
Бүгд	74.27%	69.19%	67.70%	76.62%	82.02%	83.25%	80.88%	70.05%	67.50%	58.66%	75.43%	72.83%	67.44%
Төвийн бүс	78.00%	74.51%	65.48%	79.21%	89.89%	83.39%	79.42%	68.13%	64.96%	47.10%	73.16%	72.31%	88.50%
Зүүн бүс	70.28%	77.22%	63.59%	73.20%	77.05%	83.86%	78.41%	71.23%	67.66%	48.75%	75.02%	70.91%	80.63%
Баруун бүс	73.84%	67.78%	71.41%	79.58%	83.30%	86.47%	86.13%	75.17%	68.81%	70.78%	77.93%	76.14%	55.85%
Хойд бүс	74.05%	57.19%	67.22%	71.26%	74.75%	76.75%	74.87%	60.81%	68.23%	57.77%	72.47%	68.54%	57.67%

Б о й ж с о н т ө л, толгой - S u r v i v a l s, h e a d s

	Эхний 12 сард - as of first 12 months												дундаж 1992- 2002	2003
	1992	1993	1994	1995	1996	1997	1998	1999	2000	2001	2002			
Ботго	490	293	229	302	304	316	353	325	261	181	255	301	254	
Унага	30512	32018	35235	44699	48752	49586	56791	48533	33401	26768	36569	40260	21562	
Тугал	53062	48920	51919	59969	65570	64764	70008	64294	45100	32621	31263	53408	26340	
Хурга	418273	355562	311168	352182	354683	365786	410426	383851	343280	279193	304539	352631	253414	
Ишиг	65547	65691	64973	92830	113994	127747	162220	149234	136998	119164	168229	115148	145252	
Бүгд	567884	502484	463524	549982	583303	608199	699798	646237	559040	457927	540855	561748	446822	
(сумаар-by soums)														
Алтанбулаг	21718	24638	20619	31694	36467	41084	38545	43665	46993	25278	29714	32765	38849	
Аргалант	14551	9291	14816	22219	20780	17928	18923	17789	13160	10400	12084	15631	11251	
Архуст	12005	13406	10676	12285	12746	12414	13299	15026	14985	11290	9686	12529	12111	
Батсүмбэр	12678	10877	14157	13492	16735	17638	20365	10523	14693	15046	18629	14985	14419	
Баян	20595	20034	13576	16412	17986	21058	24170	22807	19560	5900	9017	17374	11564	
Баяндэлгэр	15573	20738	14599	17746	18215	20647	24315	17929	17216	15023	17058	18096	20602	
Баянжаргалан	20285	17466	15839	19071	21456	22120	27319	30531	23492	14461	18951	20999	26001	
Баян-Өнжүүл	41010	42206	24248	29536	39329	36768	41475	41284	27712	29622	29239	34766	40828	
Баянхангай	13051	9679	9373	11614	9727	8233	12052	13106	14246	12335	14181	11600	10598	
Баянцагаан	47900	48826	31133	34574	40233	42840	50996	51032	25809	16820	20374	37322	25805	
Баянцогт	17604	15920	17725	24362	22244	20629	25522	19138	20365	12060	15477	19186	9971	
Баянчандмань	11522	8897	8648	11859	10993	11144	10452	9962	10482	7051	9343	10032	8174	
Борнуур	16767	12003	15502	14048	18494	18711	20606	14167	20264	12697	17472	16430	12531	
Бүрэн	27820	24789	28841	35317	39001	44186	54135	47960	25334	34834	32048	35842	23009	
Дэлгэрхаан	20615	12257	16608	18793	21032	20321	23518	21231	9373	13913	11090	17159	13701	
Жаргалант	18773	11674	16594	15089	16230	15879	20262	19958	20067	15160	20832	17320	8770	
Заамар	15120	12205	13792	17952	19150	20139	24250	26153	26920	27140	20845	20333	10911	
Лүн	32403	22567	19145	25547	28340	30135	39591	39177	38469	31790	46843	32182	20385	
Мөнгөнморьт	9290	5905	7221	7246	7546	9012	9043	7351	7951	8429	9424	8038	9423	
Өндөрширээт	33202	32930	20225	23247	24210	24809	28917	29603	22278	24062	29249	26612	19395	
Сүмбэр	6245	4177	6796	6010	6828	8415	8414	7355	8712	4551	7104	6782	5342	
Сэргэлэн	27579	27116	22158	31394	30263	26968	32787	22937	24226	11658	13899	24635	13036	
Угтаал	15939	13445	18075	18116	18441	19114	20501	17174	20863	13892	23482	18095	12397	
Цээл	9989	7385	11060	13611	12601	12851	16087	16686	15746	15781	20849	13877	7970	
Эрдэнэ	18157	20128	16232	18444	18322	21662	18238	17534	22128	18427	27870	19740	23107	
Эрдэнэсант	54377	44088	46935	48289	41260	49308	60316	56412	40119	43800	49885	48617	30190	
Зуунмод	13116	9837	8931	12015	14674	14186	15700	9747	7877	6507	6210	10800	6482	
Бүгд	567884	502484	463524	549982	583303	608199	699798	646237	559040	457927	540855	561748	446822	
Төвийн бүс	151323	152623	107089	139213	160966	161846	179503	168665	132617	89885	99436	140288	125000	
Зүүн бүс	95905	97677	78143	91204	96271	106913	116384	111178	105332	73530	92006	96777	102808	
Баруун бүс	222516	179345	184054	212486	213762	229096	279367	267502	213348	217547	248472	224318	148556	
Хойд бүс	98140	72839	94238	107079	112304	110344	124544	98892	107743	76965	100941	100366	70458	

Б о й ж с о н т ө л , т о л г о й - S u r v i v a l s , h e a d s

	Бойжилтийн хувь - Percentage of survivals												
	Эхний 12 сард - as of first.12 months												
	1992	1993	1994	1995	1996	1997	1998	1999	2000	2001	2002	дундаж 1992- 2002	2003
Ботго	89.42%	83.48%	82.08%	90.69%	91.84%	84.49%	96.71%	95.59%	80.56%	83.03%	89.47%	89.05%	91.04%
Унага	97.70%	95.49%	94.02%	96.23%	96.21%	94.21%	97.12%	94.16%	80.13%	80.36%	87.45%	86.02%	82.77%
Тугал	94.63%	94.21%	95.96%	96.97%	97.67%	96.05%	97.71%	95.06%	87.53%	84.94%	92.74%	90.23%	93.14%
Хурга	94.82%	91.37%	90.23%	94.97%	96.27%	94.92%	98.04%	93.66%	83.19%	84.46%	91.33%	87.29%	92.54%
Ишиг	97.44%	94.31%	91.44%	97.01%	97.73%	97.49%	97.81%	93.53%	82.44%	84.69%	92.66%	84.24%	90.62%
Бүгд	95.25%	92.27%	91.28%	95.62%	96.70%	95.50%	97.88%	93.80%	83.14%	84.30%	91.54%	86.82%	91.42%
(сумаар-by soums)													
Алтанбулаг	99.2%	97.15%	86.38%	98.38%	98.66%	94.92%	97.53%	96.53%	94.93%	100.00%	97.77%	100.00%	100.0%
Аргалант	95.94%	87.31%	96.81%	97.81%	97.99%	94.72%	97.75%	96.94%	94.83%	87.93%	93.13%	91.63%	92.06%
Архуст	90.03%	96.47%	95.53%	96.88%	98.74%	93.51%	94.99%	80.52%	97.03%	96.33%	92.25%	96.68%	96.05%
Батсүмбэр	93.89%	93.34%	96.78%	98.17%	97.23%	96.63%	98.38%	99.02%	97.54%	91.66%	99.52%	91.63%	99.96%
Баян	97.6%	99.13%	99.49%	100.0%	100.0%	100.0%	99.78%	96.98%	90.24%	63.86%	91.80%	83.88%	100.0%
Баяндэлгэр	98.12%	94.53%	98.41%	98.23%	97.88%	97.83%	97.75%	85.36%	94.92%	90.41%	88.66%	91.91%	94.56%
Баянжаргалан	99.0%	99.01%	81.61%	95.59%	98.53%	99.91%	99.84%	100.0%	76.24%	91.59%	99.87%	94.05%	99.25%
Баян-Өнжүүл	99.7%	91.47%	77.63%	95.69%	98.23%	98.61%	100.0%	97.97%	75.86%	74.01%	64.75%	76.97%	91.68%
Баянхангай	97.26%	93.03%	85.31%	90.30%	99.22%	100.0%	94.53%	98.24%	98.42%	95.17%	99.06%	94.88%	96.50%
Баянцагаан	99.98%	99.97%	100.0%	100.0%	99.99%	100.0%	100.00%	100.0%	56.25%	100.00%	97.05%	100.00%	100.0%
Баянцогт	95.76%	85.97%	94.15%	95.43%	96.47%	89.42%	95.34%	90.67%	91.59%	66.85%	92.01%	76.23%	88.69%
Баянчандмань	96.29%	83.56%	79.12%	93.92%	96.62%	93.84%	97.63%	89.60%	96.68%	85.91%	98.95%	89.67%	88.12%
Борнуур	95.10%	92.15%	94.68%	91.00%	99.47%	95.89%	98.84%	81.67%	96.37%	87.43%	95.81%	90.00%	89.06%
Бүрэн	97.20%	90.21%	93.57%	98.00%	97.00%	96.99%	97.66%	91.94%	54.38%	88.44%	89.35%	88.73%	87.45%
Дэлгэрхаан	92.25%	81.90%	99.66%	100.0%	100.0%	99.37%	99.96%	99.69%	96.88%	98.39%	90.92%	98.69%	94.91%
Жаргалант	92.45%	81.33%	89.31%	81.96%	92.44%	84.67%	91.58%	89.19%	87.83%	68.76%	95.70%	71.55%	66.93%
Заамар	85.50%	95.03%	98.60%	98.18%	98.92%	97.12%	96.70%	95.02%	94.44%	76.32%	92.03%	70.72%	93.62%
Лүн	97.13%	95.18%	86.10%	94.15%	95.72%	93.31%	96.86%	90.41%	90.62%	74.04%	94.69%	74.27%	85.98%
Мөнгөнморьт	96.83%	89.58%	93.40%	94.73%	84.90%	93.53%	95.44%	59.34%	93.88%	91.91%	92.97%	91.55%	85.99%
Өндөрширээт	95.94%	95.52%	89.41%	93.64%	95.95%	99.63%	99.32%	98.63%	77.18%	93.31%	84.53%	93.92%	83.23%
Сүмбэр	92.66%	73.20%	85.91%	90.43%	93.95%	93.54%	96.59%	92.68%	93.24%	72.99%	91.74%	80.11%	79.86%
Сэргэлэн	95.78%	95.02%	82.73%	97.83%	99.54%	96.88%	99.67%	96.80%	83.86%	67.59%	87.12%	81.50%	93.00%
Угтаал	78.38%	71.76%	87.63%	89.07%	85.43%	80.54%	97.74%	95.43%	100.0%	74.50%	92.87%	79.19%	88.73%
Цээл	75.83%	69.36%	90.37%	92.52%	92.55%	95.74%	97.80%	97.27%	76.37%	81.30%	98.44%	79.27%	59.44%
Эрдэнэ	97.22%	97.92%	97.19%	94.81%	96.03%	97.02%	97.47%	93.78%	93.20%	94.87%	87.92%	95.20%	90.58%
Эрдэнэсант	95.72%	93.84%	96.29%	96.09%	92.72%	93.89%	97.59%	93.97%	70.07%	89.37%	98.98%	90.32%	95.86%
Зуунмод	98.05%	97.49%	91.29%	93.58%	97.10%	95.64%	96.81%	94.59%	89.92%	96.80%	98.92%	98.05%	97.80%
Бүгд	95.25%	92.27%	91.28%	95.62%	96.70%	95.50%	97.88%	93.80%	83.14%	84.30%	91.54%	86.82%	91.42%
Төвийн бүс	98.84%	96.01%	87.20%	97.64%	98.90%	97.45%	99.12%	97.83%	78.21%	84.72%	83.72%	89.64%	96.28%
Зүүн бүс	96.81%	96.87%	93.59%	96.81%	97.00%	97.60%	98.09%	89.09%	89.05%	89.72%	91.67%	91.99%	94.64%
Баруун бүс	92.58%	89.56%	92.52%	95.18%	95.03%	94.73%	97.68%	94.57%	79.22%	84.37%	93.42%	84.77%	87.76%
Хойд бүс	94.64%	86.15%	91.89%	93.02%	96.59%	92.42%	96.38%	90.84%	93.50%	79.10%	95.49%	83.15%	86.96%

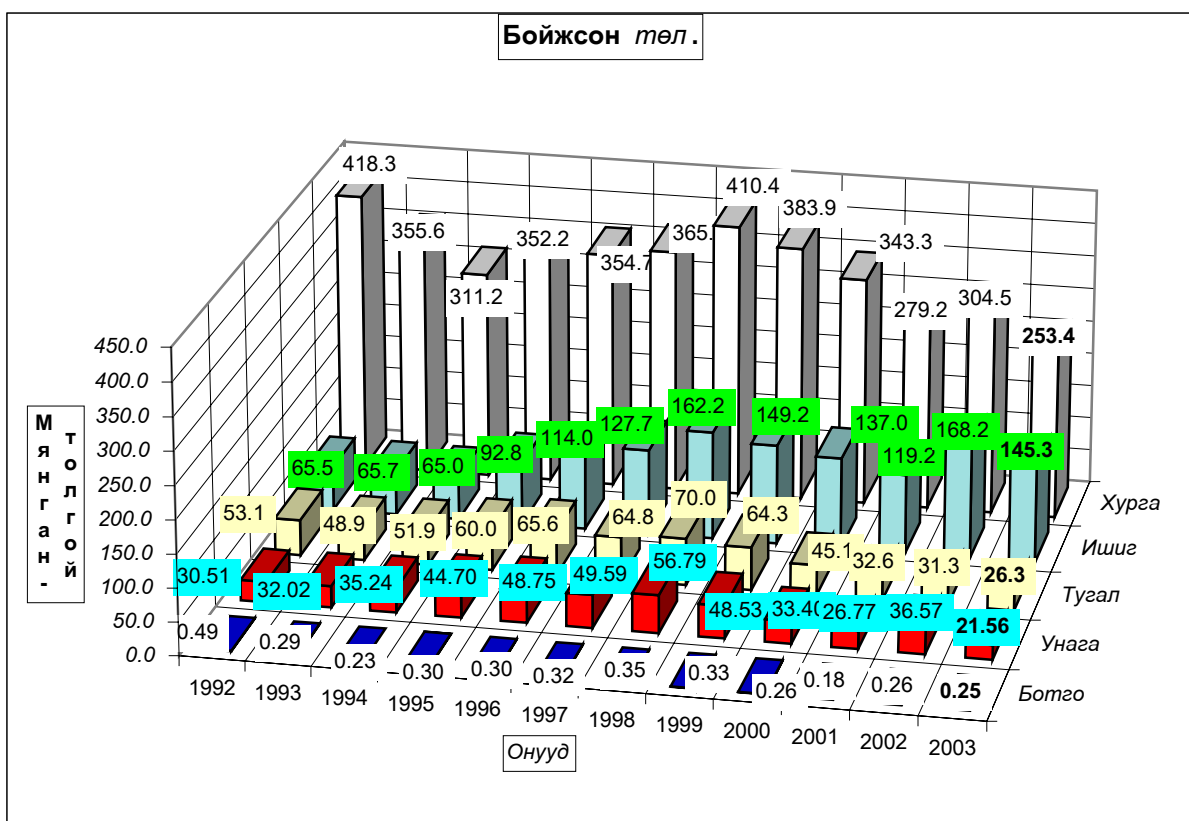
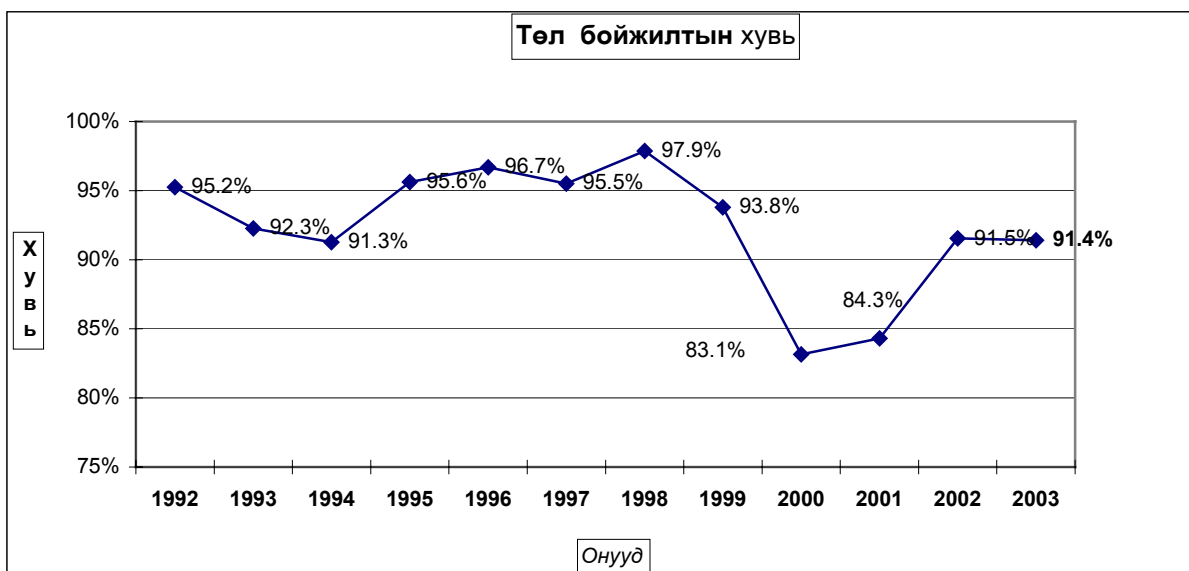

Гарсан төлийн 8.58 хувь болох 41934 төл хорогдсон нь 2002 оноос 16.07 хувь 8031 төлөөр; 1992-2002 онуудын дунджаас 6.78 хувь 3051 төлөөр буурлаа. Гарсан ботгоны 8.96, унаганы 17.23, тугалын 6.86, хурганы 7.46, ишигний 9.38 хувь нь тус бүр хорогдов. Цээл, Жаргалант, Сүмбэр, Өндөрширээт, Лүн сумд гарсан төлийнхөө 40.56-14.02 хувь буюу 5439-1347 төл хорогдуулсан нь аймгийн бүх төлийн хорогдлын 43.77 хувийг (бүгд 18353 төл) эзлэв.

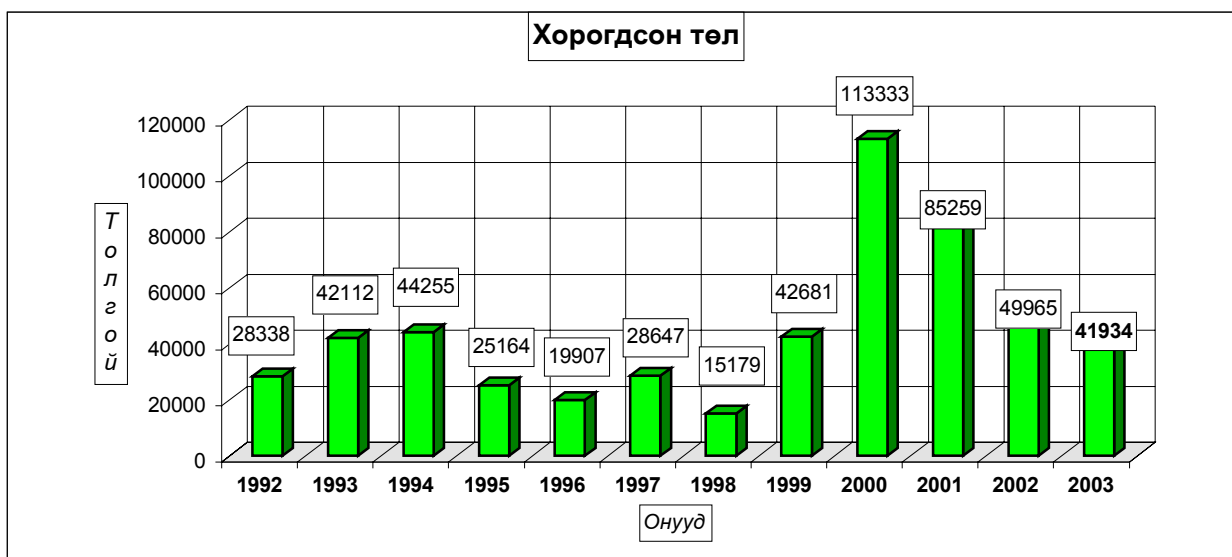

Төл малын хорогдол, толгой - Number of losses young animals, heads

	Эхний 12 сард - as of first.12 months												дундаж 1992- 2002	2003
	1992	1993	1994	1995	1996	1997	1998	1999	2000	2001	2002			
Ботго	58	58	50	31	27	58	12	15	63	37	30	40	25	
Унага	718	1511	2241	1751	1922	3048	1686	3010	8285	6544	5249	3270	4488	
Тугал	3009	3004	2187	1871	1564	2665	1638	3341	6428	5782	2448	3085	1939	
Хурга	22828	33573	33691	18647	13747	19590	8217	25997	69379	51354	28910	29630	20440	
Ишиг	1725	3966	6086	2864	2647	3286	3626	10318	29178	21542	13328	8961	15042	
Бүгд	28338	42112	44255	25164	19907	28647	15179	42681	113333	85259	49965	44985	41934	
'(сумаар-by soums)														
Алтанбулаг	171	724	3250	521	497	2197	976	1570	2511		679	1191		
Аргалант	616	1351	488	498	427	1000	436	561	718	1428	891	765	970	
Архуст	1330	490	500	395	162	861	702	3635	459	430	814	889	498	
Батсүмбэр	825	776	471	251	477	616	335	104	370	1369	90	517	6	
Баян	514	176	70				53	711	2116	3339	805	778		
Баяндэлгэр	299	1201	236	320	394	457	560	3074	921	1593	2181	1021	1186	
Баянжаргалан	197	175	3568	879	321	20	43		7321	1328	25	1262	197	
Баян-Өнжүүл	121	3938	6987	1329	709	519		856	8817	10403	15917	4509	3705	
Баянхангай	367	725	1614	1248	76		698	235	229	626	135	541	384	
Баянцагаан	9	13			5				20070		620	2302		
Баянцогт	779	2599	1101	1167	813	2440	1248	1969	1869	5981	1344	1937	1272	
Баянчандмань	444	1751	2282	768	384	732	254	1156	360	1156	99	853	1102	
Борнуур	864	1022	871	1390	98	801	242	3180	764	1826	764	1075	1539	
Бүрэн	801	2690	1981	720	1205	1371	1297	4203	21251	4551	3821	3990	3302	
Дэлгэрхаан	1731	2709	56			128	10	66	302	227	1107	704	735	
Жаргалант	1534	2680	1986	3321	1327	2875	1862	2419	2780	6888	936	2601	4334	
Заамар	2565	638	196	332	209	597	827	1370	1586	8419	1806	1686	743	
Лүн	959	1143	3090	1588	1266	2159	1285	4156	3980	11148	2629	3037	3325	
Мөнгөнморьт	304	687	510	403	1342	623	432	5036	518	742	713	1028	1535	
Өндөрширээт	1406	1544	2396	1580	1021	92	199	411	6588	1724	5351	2028	3908	
Сүмбэр	495	1529	1115	636	440	581	297	581	632	1684	640	785	1347	
Сэргэлэн	1214	1422	4627	697	141	868	107	758	4662	5591	2055	2013	981	
Угтаал	4396	5290	2551	2223	3145	4618	473	823		4756	1803	2734	1574	
Цээл	3184	3262	1178	1100	1014	572	362	468	4872	3630	331	1816	5439	
Эрдэнэ	520	428	469	1010	757	665	474	1162	1614	996	3828	1084	2403	
Эрдэнэсант	2432	2896	1810	1964	3238	3209	1489	3620	17140	5209	513	3956	1303	
Зуунмод	261	253	852	824	439	646	518	557	883	215	68	501	146	
Бүгд	28338	42112	44255	25164	19907	28647	15179	42681	113333	85259	49965	44985	41934	
Төвийн бүс	1776	6350	15716	3371	1791	4230	1601	3741	36943	16209	19339	10516	4832	
Зүүн бүс	3164	3157	5353	3007	2976	2626	2264	13618	12949	8428	8366	6062	5819	
Баруун бүс	17841	20897	14872	10755	11174	12746	6640	15352	55948	40290	17496	20493	20713	
Хойд бүс	5557	11708	8314	8031	3966	9045	4674	9970	7493	20332	4764	8532	10570	

Төл малын хорогдол, толгой - Number of losses young animals, heads

	Гарсан төлд эзлэх хувь-Percentage to total number of offsprings												
	Эхний 12 сард - as of first 12 months												
	1992	1993	1994	1995	1996	1997	1998	1999	2000	2001	2002	дундаж 1992- 2002	2003
Ботго	10.58%	16.52%	17.92%	9.31%	8.16%	15.51%	3.29%	4.41%	19.44%	16.97%	10.53%	10.95%	8.96%
Унага	2.30%	4.51%	5.98%	3.77%	3.79%	5.79%	2.88%	5.84%	19.87%	19.64%	12.55%	13.98%	17.23%
Тугал	5.37%	5.79%	4.04%	3.03%	2.33%	3.95%	2.29%	4.94%	12.47%	15.06%	7.26%	9.77%	6.86%
Хурга	5.18%	8.63%	9.77%	5.03%	3.73%	5.08%	1.96%	6.34%	16.81%	15.54%	8.67%	12.71%	7.46%
Ишиг	2.56%	5.69%	8.56%	2.99%	2.27%	2.51%	2.19%	6.47%	17.56%	15.31%	7.34%	15.76%	9.38%
Бүгд	4.75%	7.73%	8.72%	4.38%	3.30%	4.50%	2.12%	6.20%	16.86%	15.70%	8.46%	13.18%	8.58%
(сумаар-by soums)													
Алтанбулаг	0.78%	2.85%	13.62%	1.62%	1.34%	5.08%	2.47%	3.47%	5.07%		2.23%		
Аргалант	4.06%	12.69%	3.19%	2.19%	2.01%	5.28%	2.25%	3.06%	5.17%	12.07%	6.87%	8.37%	7.94%
Архуст	9.97%	3.53%	4.47%	3.12%	1.26%	6.49%	5.01%	19.48%	2.97%	3.67%	7.75%	3.32%	3.95%
Батсүмбэр	6.11%	6.66%	3.22%	1.83%	2.77%	3.37%	1.62%	0.98%	2.46%	8.34%	0.48%	8.37%	0.04%
Баян	2.43%	0.87%	0.51%				0.22%	3.02%	9.76%	36.14%	8.20%	16.12%	
Баяндэлгэр	1.88%	5.47%	1.59%	1.77%	2.12%	2.17%	2.25%	14.64%	5.08%	9.59%	11.34%	8.09%	5.44%
Баянжаргалан	0.96%	0.99%	18.39%	4.41%	1.47%	0.09%	0.16%		23.76%	8.41%	0.13%	5.95%	0.75%
Баян-Өнжүүл	0.29%	8.53%	22.37%	4.31%	1.77%	1.39%		2.03%	24.14%	25.99%	35.25%	23.03%	8.32%
Баянхангай	2.74%	6.97%	14.69%	9.70%	0.78%		5.47%	1.76%	1.58%	4.83%	0.94%	5.12%	3.50%
Баянцагаан	0.02%	0.03%			0.01%				43.75%		2.95%		
Баянцогт	4.24%	14.03%	5.85%	4.57%	3.53%	10.58%	4.66%	9.33%	8.41%	33.15%	7.99%	23.77%	11.31%
Баянчандмань	3.71%	16.44%	20.88%	6.08%	3.38%	6.16%	2.37%	10.40%	3.32%	14.09%	1.05%	10.33%	11.88%
Борнуур	4.90%	7.85%	5.32%	9.00%	0.53%	4.11%	1.16%	18.33%	3.63%	12.57%	4.19%	10.00%	10.94%
Бүрэн	2.80%	9.79%	6.43%	2.00%	3.00%	3.01%	2.34%	8.06%	45.62%	11.56%	10.65%	11.27%	12.55%
Дэлгэрхаан	7.75%	18.10%	0.34%			0.63%	0.04%	0.31%	3.12%	1.61%	9.08%	1.31%	5.09%
Жаргалант	7.55%	18.67%	10.69%	18.04%	7.56%	15.33%	8.42%	10.81%	12.17%	31.24%	4.30%	28.45%	33.07%
Заамар	14.50%	4.97%	1.40%	1.82%	1.08%	2.88%	3.30%	4.98%	5.56%	23.68%	7.97%	29.28%	6.38%
Лүн	2.87%	4.82%	13.90%	5.85%	4.28%	6.69%	3.14%	9.59%	9.38%	25.96%	5.31%	25.73%	14.02%
Мөнгөнморьт	3.17%	10.42%	6.60%	5.27%	15.10%	6.47%	4.56%	40.66%	6.12%	8.09%	7.03%	8.45%	14.01%
Өндөрширээт	4.06%	4.48%	10.59%	6.36%	4.05%	0.37%	0.68%	1.37%	22.82%	6.69%	15.47%	6.08%	16.77%
Сүмбэр	7.34%	26.80%	14.09%	9.57%	6.05%	6.46%	3.41%	7.32%	6.76%	27.01%	8.26%	19.89%	20.14%
Сэргэлэн	4.22%	4.98%	17.27%	2.17%	0.46%	3.12%	0.33%	3.20%	16.14%	32.41%	12.88%	18.50%	7.00%
Угтаал	21.62%	28.24%	12.37%	10.93%	14.57%	19.46%	2.26%	4.57%		25.50%	7.13%	20.81%	11.27%
Цээл	24.17%	30.64%	9.63%	7.48%	7.45%	4.26%	2.20%	2.73%	23.63%	18.70%	1.56%	20.73%	40.56%
Эрдэнэ	2.78%	2.08%	2.81%	5.19%	3.97%	2.98%	2.53%	6.22%	6.80%	5.13%	12.08%	4.80%	9.42%
Эрдэнэсант	4.28%	6.16%	3.71%	3.91%	7.28%	6.11%	2.41%	6.03%	29.93%	10.63%	1.02%	9.68%	4.14%
Зуунмод	1.95%	2.51%	8.71%	6.42%	2.90%	4.36%	3.19%	5.41%	10.08%	3.20%	1.08%	1.95%	2.20%
Бүгд	4.75%	7.73%	8.72%	4.38%	3.30%	4.50%	2.12%	6.20%	16.86%	15.70%	8.46%	13.18%	8.58%
Төвийн бүс	1.16%	3.99%	12.80%	2.36%	1.10%	2.55%	0.88%	2.17%	21.79%	15.28%	16.28%	10.36%	3.72%
Зүүн бүс	3.19%	3.13%	6.41%	3.19%	3.00%	2.40%	1.91%	10.91%	10.95%	10.28%	8.33%	8.01%	5.36%
Баруун бүс	7.42%	10.44%	7.48%	4.82%	4.97%	5.27%	2.32%	5.43%	20.78%	15.63%	6.58%	15.23%	12.24%
Хойд бүс	5.36%	13.85%	8.11%	6.98%	3.41%	7.58%	3.62%	9.16%	6.50%	20.90%	4.51%	16.85%	13.04%

Мал төллөлт - Female breeding stock given birth

сумаар by soums	Төллөсөн эх мал Number of breeding stock, heads					Хорогдсон төл Number of losses young animals					Бойжсон төл Number of survivals, heads				
	Ингэ female camels	Гүү mare	Үнээ cow	Эм		Бо- тго young camels	Уна- га foals	Ту- гал calves	Хурга lambs	Ишиг kids	Бо- тго young camels	Унага foals	Тугал calves	Хурга lambs	Ишиг kids
				хонь ewe	ямаа female goat										
Алтанбулаг	3	2270	1246	20973	14357						3	2270	1246	20973	14357
Аргалант	3	520	628	6765	4305		67	86	386	431	3	453	542	6379	3874
Архуст	2	669	371	7884	3683		19	4	360	115	2	650	367	7524	3568
Батсүмбэр	5	631	2778	6444	4558		5	1			5	626	2777	6453	4558
Баян	13	1134	415	6857	3145						13	1134	415	6857	3145
Баяндэлгэр	11	1371	1315	13039	6007	3	52	61	659	411	8	1319	1254	12416	5605
Баянжаргалан	60	1852	832	15540	7440		9		85	103	60	1843	832	15581	7685
Баян-Өнжүүл	24	3450	2301	24304	14140	9	769	16	2219	692	15	2681	2285	22146	13701
Баянхангай	14	487	416	6107	3958		10	7	187	180	14	477	409	5920	3778
Баянцагаан	31	1295	727	14481	9271						31	1295	727	14481	9271
Баянцогт	2	310	673	6715	3470		36	26	812	398	2	274	647	5949	3099
Баянчандмань		430	732	5023	3000		267	92	401	342		163	640	4665	2706
Борнуур	9	531	1375	7280	4554		141	62	691	645	9	390	1313	6764	4055
Бүрэн	13	956	1378	16349	7615	1	364	145	1807	985	12	592	1233	14542	6630
Дэлгэрхаан	6	172	96	8054	5373		11	14	410	300	6	172	96	8054	5373
Жаргалант	1	662	1089	6843	3817		412	196	2228	1498	1	250	900	4955	2664
Заамар	2	552	536	6160	4331		135	89	237	282	2	417	448	5967	4077
Лүн	25	1001	993	13585	8092	1	222	73	1249	1780	24	779	920	12344	6318
Мөнгөнморьт	2	911	2540	4933	2513	1	495	292	525	222	1	416	2248	4431	2327
Өндөрширээт	7	1001	904	13605	7786		336	196	2453	923	7	665	708	11152	6863
Сүмбэр		203	445	4096	1862		41	11	711	584		162	434	3439	1307
Сэргэлэн	7	1396	749	8029	3836		243	110	423	205	7	1153	639	7606	3631
Угтаал		534	822	7603	4998		120	42	804	608		414	780	6806	4397
Цээл	21	267	587	7474	5058	9	16	38	2160	3216	12	251	549	5316	1842
Эрдэнэ	5	1477	2678	13426	7863	1	610	241	965	586	4	867	2437	12492	7307
Эрдэнэсант	13	1687	1087	17145	11561		94	121	602	486	13	1593	966	16543	11075
Зуунмод		270	544	3725	2089		14	16	66	50		256	528	3659	2039
Дүн	279	26039	28257	272439	158682	25	4488	1939	20440	15042	254	21562	26340	253414	145252
Төвийн бүс	65	8681	5567	71512	43693	9	1026	142	2708	947	56	7655	5425	68865	42999
Зүүн бүс	93	7414	8151	61679	30651	5	1185	598	2594	1437	88	6229	7553	59301	29637
Баруун бүс	101	6657	6819	96082	58772	11	1308	725	9909	8760	90	5360	6109	86644	50353
Хойд бүс	20	3287	7720	43166	25566		969	474	5229	3898	20	2318	7253	38604	22263

Том малын зүй бус хорогдол.

2003 онд оны эхний малын 13.11 хувь буюу 209568 том мал зүй бусаар хорогдсон нь урьд оны мөн үеэс 4.71 дахин буюу 165.1 мянган толгойгоор ;1992-2002 онуудын дунджаас 1.97 дахин буюу 103.1 мянган толгойгоор тус бүр нэмэгдлээ.

Оны эхний тэмээний 4.52; адууны 14.94, үхрийн 21.59 хонины 11.12; ямааны 13.85 хувь нь тус бүр хорогдов. Хорогдсон малын 6.78 хувь нь буюу 14213 нь өвчнөөр хорогдлоо. Хамгийн их хорогдолтой 5 сум Цээл, Заамар, Угтаал, Өндөрширээт, Баянцогт сумд оны эхний малынхаа 41.66-19.39 хувь буюу 7952-23449 том мал зүй бусаар хорогдуулсан нь аймгийн бүх хорогдолын 39.29 хувийг (бүгд 82347 толгой) эзлэв.

Том малын зүй бус хорогдол - Natural losses of adult animals

	Хорогдсон том мал - толгой						үүнээс - өвчнөөр үхсэн мал						Хорогдсон хээлтэгч						Эзлэх хувь			Зөрүү(+,-) Change(+,-)
	Number of losses adult animals, heads						of which-losses animals due to the diseases						Хорогдсон хээлтэгч						share of			
	Малын төрлөөр - by types of animals																		хорог-	оны	өвчнөөр	
	Бүгд	Тэмээ	Адуу	Үхэр	Хонь	Ямаа	Бүгд	Тэмээ	Адуу	Үхэр	Хонь	Ямаа	Бүгд	Тэмээ	Адуу	Үхэр	Хонь	Ямаа	долд	эхний	үхсэн	
Total	camel	horse	cattle	sheep	goat	Total	camel	horse	cattle	sheep	goat	Total	camel	horse	cattle	sheep	goat	total	хээлтэгчид	малд	2003-12	2002-12
Алтанбулаг	5627	6	1456	582	2025	1558	170		10	30	100	30	1216	12	280	193	520	211	2.69%	2.81%	3.02%	4608
Аргалант	1300		92	102	715	391	586		24	41	290	231	539		18	34	281	206	0.62%	3.28%	45.08%	888
Архуст	1801		82	65	1283	371	170		27	14	83	46	1631		55	51	1200	325	0.86%	9.80%	9.44%	1192
Батсүмбэр	1627		223	264	638	502	1187		41	165	527	454	1132		113	193	465	361	0.78%	4.21%	72.96%	743
Баян	156	3	18	7	99	29	156	3	18	7	99	29	58		6	4	38	10	0.07%	0.46%	100.0%	-796
Баяндэлгэр	2779	4	270	413	1314	778	364		46	64	142	112	838		98	130	421	189	1.33%	3.00%	13.10%	183
Баянжаргалан	1129	1	75	25	811	217	126		8	9	73	36	888		65	22	602	199	0.54%	3.19%	11.16%	-1152
Баян-Өнжүүл	14041	13	2236	1794	7102	2896	420	1	45		338	36	1437		41		1396		6.70%	3.25%	2.99%	9734
Баянхангай	6921	1	680	470	2680	3090	553		53	69	211	220	6307	1	564	408	2460	2874	3.30%	30.51%	7.99%	6437
Баянцагаан	554	2	130	36	237	149	554	2	130	36	237	149	171		31	12	98	30	0.26%	0.58%	100.0%	274
Баянцогт	7952		1415	465	3759	2313	303		29	19	235	20	1907		240	275	808	584	3.79%	10.71%	3.81%	7450
Баянчандмань	4269	5	402	527	1763	1572	698	2	67	176	219	234	1949	1	189	256	879	624	2.04%	14.69%	16.35%	4035
Борнуур	6464	2	882	695	2551	2334	1488	2	86	245	587	568	1162		162	138	428	434	3.08%	4.70%	23.0%	5572
Бүрэн	16717	13	5065	2438	6543	2658	1214		408	252	302	252	3945	14	1081	699	1867	284	7.98%	8.21%	7.26%	13206
Дэлгэрхаан	1894		787	215	738	154	104		40	10	50	4	192		43	25	100	24	0.90%	1.14%	5.49%	-3072
Жаргалант	12371	1	1199	1316	5795	4060	1146	1	67	178	456	444	1941		116	342	911	572	5.90%	6.59%	9.26%	11230
Заамар	21283	17	1452	3018	10343	6453	171			21	88	62	10484	8	815	600	5808	3253	10.16%	32.70%	0.80%	20132
Лүн	20446	17	2103	1735	8199	8392	783	3	103	55	374	248	7148	5	843	789	2335	3176	9.76%	14.10%	3.8%	17744
Мөнгөнморьт	1471	1	292	488	518	172	332		34	109	135	54	315		40	91	111	73	0.70%	2.14%	22.57%	579
Өндөрширээт	15039	2	2320	2317	4465	5935	670		51	43	228	348	7331		1137	1262	1963	2969	7.18%	20.70%	4.46%	14068
Сүмбэр	2436		117	158	1541	620	155		14	14	90	37	187		13	16	89	69	1.16%	1.92%	6.36%	1175
Сэргэлэн	2267	10	350	151	1431	325	282		45	52	120	65	475		123	41	201	110	1.08%	2.34%	12.44%	740
Угтаал	14624		1000	1130	7289	5205	147		13	27	68	39	4274		345	418	1963	1548	6.98%	19.42%	1.01%	13571
Цээл	23449	20	2247	2253	11136	7793	174	3	131		32	8	14390	1	1282	1484	5290	6333	11.19%	54.50%	0.74%	22783
Эрдэнэ	2323	2	180	234	1020	887	904	1	49	58	380	416	889	1	30	58	420	380	1.11%	2.61%	38.92%	-483
Эрдэнэсант	19677	3	2644	2594	5142	9294	1267		172	201	580	314	1818		166	121	915	616	9.39%	3.68%	6.44%	13652
Зуунмод	951		47	94	597	213	89						114		11	12	49	42	0.45%	1.25%	9.36%	635
Бүгд дун	209568	123	27764	23586	89734	68361	14213	18	1711	1910	6076	4498	72738	43	7907	7674	31618	25496	100.0%	10.10%	6.78%	165128
2002-06	44440	43	4816	3727	24155	11699	15067	13	1637	1520	7599	4298										3.26%
Зөр - (тоогоор)	165128	80	22948	19859	65579	56662	-854	5	74	390	-1523	200										
Үү (хувиар)	371.6%	186.0%	476.5%	532.8%	271.5%	484.3%	-5.7%	38.5%	4.5%	25.7%	-20.0%	4.7%										



Том малын зүй бус хоргодол - Natural losses of adult animals

	Эхний 12 сард - as of first 12 months												
	1992	1993	1994	1995	1996	1997	1998	1999	2000	2001	2002	дундаж 1992- 2002	2003
Тэмээ	555	323	316	121	125	138	86	91	249	528	43	234	123
Адуу	7722	8484	6315	4357	4133	3320	2398	11172	31816	61007	4816	13231	27764
Үхэр	9671	18546	11899	5255	4549	6646	3165	29314	43323	68546	3727	18604	23586
Хонь	37640	57084	55695	31515	20828	16505	12558	59512	88777	222647	24155	56992	89734
Ямаа	3903	5396	8593	3612	3390	3558	3485	19837	40869	87480	11699	17438	68361
Бүгд	59491	89833	82818	44860	33025	30167	21692	119926	205034	440208	44440	106499	209568
	(сумаар-by soms)												
Алтанбулаг	2097	4132	6637	1291	2718	1462	1327	5310	8133	35714	1019	6349	5627
Аргалант	1447	2622	1360	1779	675	2046	507	687	3269	7226	412	2003	1300
Архуст	3204	1828	1964	3287	1352	927	418	5986	2617	10914	609	3010	1801
Батсүмбэр	1494	3861	1692	3481	1544	1856	971	25459	4065	9196	884	4955	1627
Баян	3484	832	11669			110	201	1990	3226	41261	952	6373	156
Баяндэлгэр	2326	2056	1103	862	222	513	1312	7763	974	7894	2596	2511	2779
Баянжаргалан	2665	494	2190	1158	681	306	298	874	14332	31504	2281	5162	1129
Баян-Өнжүүл	899	2923	14061	1020	1239	529	265	998	16746	21759	4307	5886	14041
Баянхангай	1004	3871	3219	3612	1172	1345	500	658	446	6186	484	2045	6921
Баянцагаан	843	860	1891	1059	110	705	619	1813	28316	59844	280	8758	554
Баянцогт	1189	1409	1776	1911	1391	1633	1038	2631	2572	18511	502	3142	7952
Баянчандмань	1094	2509	3004	1003	972	1049	545	2396	655	5518	234	1725	4269
Борнуур	2124	6498	1306	2347	350	942	507	6945	723	10508	892	3013	6464
Бүрэн	3568	515	4666	1873	784	900	800	2816	27994	13350	3511	5525	16717
Дэлгэрхаан	5548	5542	142	57	68	3	335	2013	20184	1749	4966	3692	1894
Жаргалант	2542	7292	2393	4372	1740	3722	3208	5123	2672	16055	1141	4569	12371
Заамар	2024	9786	978	875	430	1096	367	410	957	8057	1151	2376	21283
Лүн	2426	2381	3810	2258	1162	655	1896	4744	12800	25865	2702	5518	20446
Мөнгөнморьт	949	1943	816	760	687	597	573	2997	477	954	892	1059	1471
Өндөрширээт	1930	4964	4544	1642	666	867	558	949	8109	17441	971	3876	15039
Сүмбэр	1048	4038	1008	1286	884	662	592	2577	1105	7389	1261	1986	2436
Сэргэлэн	960	2521	3466	898	66	629	349	7870	2958	26935	1527	4380	2267
Угтаал	3632	6190	2700	1598	5896	1608	410	7989	3141	18073	1053	4754	14624
Цээл	1865	5055	1280	1451	1860	1993	1660	2589	1405	9492	666	2665	23449
Эрдэнэ	1464	811	1060	1002	1528	827	514	7378	1468	8968	2806	2530	2323
Эрдэнэсант	6450	3317	2065	2701	4097	2132	1425	4624	33432	11801	6025	7097	19677
Зуунмод	1215	1583	2018	1277	731	1053	497	4337	2258	8044	316	2121	951
Бүгд	59491	89833	82818	44860	33025	30167	21692	119926	205034	440208	44440	106499	209568
Төвийн бүс	6014	12019	28073	5545	4864	4378	3057	20328	58411	152296	7449	27494	23440
Зүүн бүс	14092	7964	18802	7069	4470	3280	3316	26988	23094	101495	10136	20644	9659
Баруун бүс	28447	41621	23404	16067	16135	10599	7951	26792	108468	112014	21529	37548	140050
Хойд бүс	10938	28229	12539	16179	7556	11910	7368	45818	15061	74403	5326	21393	36419

Том малын зүй бус хоргодол - Natural losses of adult animals

	Оны эхний малд эзлэх хувь-Percentage of losses to total												
	livestock at beginning of year												
	Эхний 12 сард - as of first.12 months												
	1992	1993	1994	1995	1996	1997	1998	1999	2000	2001	2002	1992-2002 дундаж	2003
Тэмээ	8.093%	5.769%	6.650%	2.861%	2.883%	3.294%	2.114%	2.228%	5.983%	14.618%	0.970%	5.281%	4.524%
Адуу	3.671%	4.131%	3.046%	1.980%	1.671%	1.269%	0.855%	3.691%	10.478%	24.450%	1.976%	5.429%	14.945%
Үхэр	4.841%	9.374%	6.401%	2.755%	2.122%	2.822%	1.272%	11.124%	17.961%	37.210%	1.796%	8.967%	21.587%
Хонь	3.545%	5.253%	5.504%	3.207%	2.074%	1.618%	1.147%	5.075%	7.555%	20.218%	2.289%	5.402%	11.123%
Ямаа	2.232%	2.804%	4.082%	1.555%	1.145%	1.027%	0.829%	4.002%	8.273%	18.091%	3.383%	5.043%	13.854%
Бүгд	3.598%	5.322%	5.111%	2.752%	1.870%	1.615%	1.059%	5.357%	9.244%	21.769%	2.394%	5.737%	13.115%
	(сумаар-by soms)												
Алтанбулаг	2.301%	4.108%	7.196%	1.617%	2.674%	1.246%	0.994%	3.927%	5.284%	26.120%	0.907%	5.648%	5.836%
Аргалант	3.416%	5.393%	2.597%	2.972%	0.925%	3.440%	0.838%	1.099%	5.313%	15.065%	0.746%	3.628%	3.585%
Архуст	10.968%	5.974%	5.695%	9.469%	3.767%	2.409%	0.852%	11.992%	5.369%	22.49%	1.537%	7.594%	5.705%
Батсүмбэр	3.633%	8.744%	3.939%	6.876%	3.220%	3.409%	1.547%	37.641%	8.809%	17.77%	1.730%	9.699%	2.748%
Баян	6.245%	1.335%	17.245%			0.183%	0.297%	2.546%	4.032%	61.483%	1.549%	10.366%	0.546%
Баяндэлгэр	4.268%	3.729%	1.986%	1.570%	0.336%	0.789%	1.865%	10.217%	1.591%	13.684%	4.243%	4.104%	4.483%
Баянжаргалан	4.736%	0.852%	3.703%	1.982%	1.091%	0.451%	0.398%	0.993%	13.985%	33.722%	3.218%	7.283%	1.816%
Баян-Өнжүүл	0.931%	2.818%	13.825%	1.102%	1.253%	0.476%	0.216%	0.717%	11.865%	18.491%	3.857%	5.271%	14.550%
Баянхангай	2.930%	11.229%	11.133%	10.423%	3.266%	4.292%	1.649%	1.735%	1.046%	12.900%	1.324%	5.594%	15.856%
Баянцагаан	0.789%	0.774%	1.798%	1.025%	0.097%	0.576%	0.444%	1.166%	17.290%	49.72%	0.236%	7.368%	0.855%
Баянцогт	2.146%	2.419%	2.845%	2.816%	1.872%	2.278%	1.547%	3.866%	3.853%	27.041%	0.779%	4.877%	19.391%
Баянчандмань	3.496%	7.746%	9.220%	3.090%	2.896%	2.902%	1.617%	6.974%	2.283%	17.672%	0.730%	5.384%	15.523%
Борнуур	4.697%	13.304%	3.037%	5.003%	0.761%	1.833%	0.826%	10.672%	1.355%	17.262%	1.715%	5.793%	12.105%
Бүрэн	3.372%	0.491%	4.695%	1.871%	0.688%	0.698%	0.562%	1.748%	17.268%	11.091%	2.851%	4.486%	15.481%
Дэлгэрхаан	9.374%	11.914%	0.317%	0.112%	0.114%	0.005%	0.467%	2.655%	27.776%	3.952%	8.551%	6.356%	4.792%
Жаргалант	4.525%	12.763%	4.775%	8.526%	3.392%	6.885%	5.793%	8.227%	4.053%	21.615%	1.965%	7.869%	18.604%
Заамар	3.282%	16.264%	1.969%	1.651%	0.714%	1.679%	0.506%	0.494%	1.036%	8.197%	1.590%	3.281%	29.095%
Лүн	2.815%	2.848%	4.634%	2.956%	1.426%	0.713%	1.795%	3.757%	9.771%	19.313%	2.667%	5.446%	18.524%
Мөнгөнморьт	3.186%	7.025%	3.494%	3.086%	2.663%	2.311%	1.910%	9.224%	1.646%	3.340%	3.161%	3.751%	4.279%
Өндөрширээт	2.083%	5.485%	5.877%	2.382%	0.936%	1.171%	0.702%	1.100%	8.718%	20.216%	1.185%	4.729%	19.757%
Сүмбэр	5.161%	19.442%	5.788%	6.283%	4.454%	2.836%	2.311%	9.152%	4.396%	27.717%	5.625%	8.861%	11.121%
Сэргэлэн	1.485%	3.416%	4.805%	1.249%	0.085%	0.742%	0.386%	7.865%	3.437%	33.531%	1.976%	5.667%	5.096%
Угтаал	5.715%	10.081%	4.556%	2.507%	9.314%	2.499%	0.594%	11.255%	4.744%	24.997%	1.636%	7.387%	28.825%
Цээл	4.135%	12.506%	3.854%	3.788%	4.479%	4.368%	3.239%	4.744%	2.469%	15.369%	1.396%	5.585%	41.660%
Эрдэнэ	2.542%	1.434%	1.856%	1.596%	2.301%	1.297%	0.727%	9.658%	2.137%	11.635%	4.233%	3.816%	3.073%
Эрдэнэсант	4.680%	2.404%	1.449%	1.846%	2.751%	1.450%	0.874%	2.652%	18.369%	8.334%	3.993%	4.704%	16.704%
Зуунмод	3.666%	4.125%	6.003%	4.016%	1.821%	2.292%	1.048%	8.804%	6.161%	30.113%	0.856%	5.746%	4.744%
Бүгд	3.598%	5.322%	5.111%	2.752%	1.870%	1.615%	1.059%	5.357%	9.244%	21.769%	2.394%	5.737%	13.115%
Төвийн бүс	1.533%	2.811%	6.934%	1.461%	1.126%	0.909%	0.573%	3.510%	10.044%	31.610%	1.630%	6.015%	7.273%
Зүүн бүс	4.977%	2.744%	6.324%	2.451%	1.432%	1.022%	0.914%	6.731%	5.920%	27.255%	3.093%	6.300%	3.282%
Баруун бүс	4.145%	6.307%	3.791%	2.540%	2.386%	1.483%	1.012%	3.078%	12.066%	13.885%	2.923%	5.099%	20.729%
Хойд бүс	3.747%	9.101%	4.168%	4.910%	2.185%	3.397%	2.011%	11.807%	4.334%	20.598%	1.589%	6.381%	11.910%

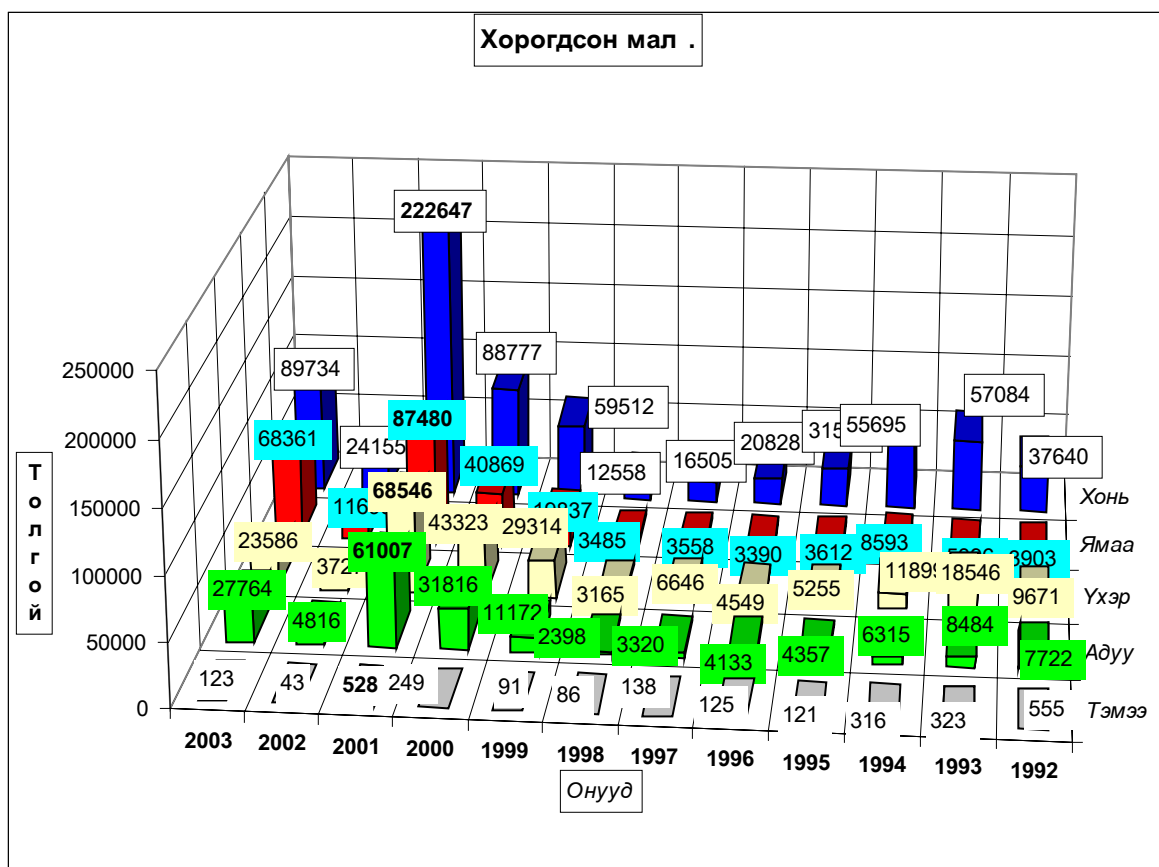
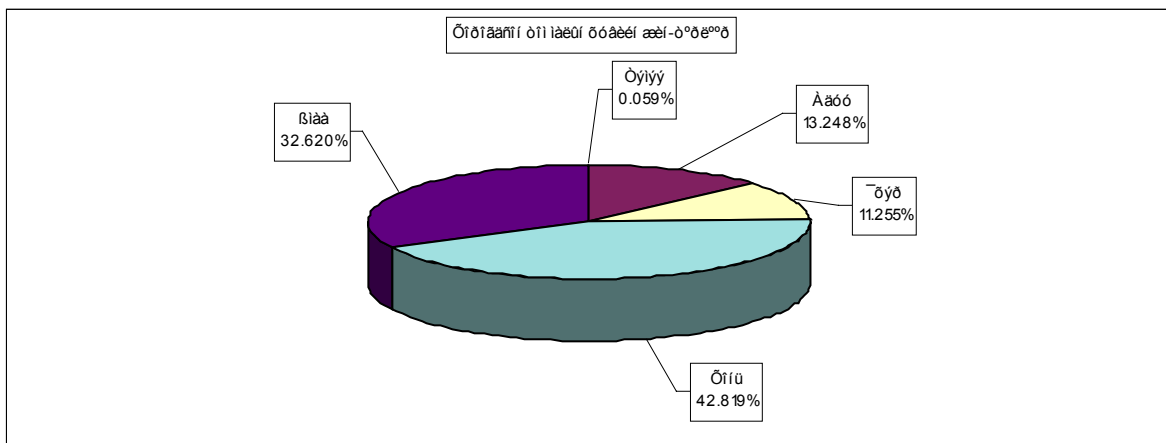

Тариалалт.

2003 онд аймгийн дүнгээр 23935.0 гектар *үр тариа*, 1758.2 гектар *төмс*, 1067.1 гектар *хүнсний ногоо*, 1273.0 гектар тэжээлийн ургамал, 800.0 гектар тосны ургамал тариалсан нь 2002 оноос *үр тариа* 22789.0, *төмс* 1085.35, *хүнсний ногоо* 976.63, *тосны ургамал* 1038.0 гектараар тус бүр буурч харин *тэжээлийн ургамал* 454.5 гектараар нэмэгдлээ. Тариалсан *үр тарианы* 2.12, *төмсний* 75.28, *хүнсний ногооны* 83.87 хувь нь тус бүр иргэдэд *ногдов*. 2003 оны нийт тариалсан талбайн 83.03 хувьд нь *үр тариа* тариалжээ.

2003 оны ТАРИАЛАЛТЫН ЭЦСИЙН МЭДЭЭ.

(гектараар)	БҮГД	Ү ү н э э с		Хувийн жин	
		Бусад салбар	ХЭАА иргэд	Бусад салбар	ХЭАА иргэд
БҮГД ТАРИАЛСАН ТАЛБАЙ	28833.85	26058.88	2774.98	90.38%	9.62%
Үр тариа-бүгд	23935.00	23427.00	508.00	97.88%	2.12%
-Улаан буудай	22447.60	21989.60	458.00	97.96%	2.04%
-Арвай	635.00	635.00		100.00%	
-Овьёос	234.40	184.40	50.00	78.67%	21.33%
-Хөх тариа	236.00	236.00		100.00%	
-Бусад	382.00	382.00		100.00%	
ТӨМС	1758.25	434.70	1323.55	24.72%	75.28%
ХҮНСНИЙ НОГОО-бүгд	1067.10	172.18	894.93	16.13%	83.87%
-байцаа	126.44	17.32	109.12	13.70%	86.30%
-манжин	749.46	140.00	609.46	18.68%	81.32%
-лууван	155.13	11.77	143.36	7.59%	92.41%
-сонгино	10.86	1.00	9.86	9.21%	90.79%
-сармис					
-өргөст хэмх	6.84	0.68	6.16	9.97%	90.03%
-улаан лооль	2.75	0.00	2.75	0.05%	99.95%
-тарвас,гуатан	3.01		3.01		100.00%
-бусад	12.61	1.40	11.21	11.10%	88.90%
ТЭЖЭЭЛИЙН УРГАМАЛ	1273.50	1225.00	48.50	96.19%	3.81%
-ногоон тэжээл	73.50	25.00	48.50	34.01%	65.99%
-олон наст	1200.00	1200.00			
-даршны ургамал					
-үндсэн үрт					
-бусад					
Техникийн ургамал	800.00	800.00		100.00%	
-чихрийн манжин					
-тосны ургамал	800.00	800.00		100.00%	

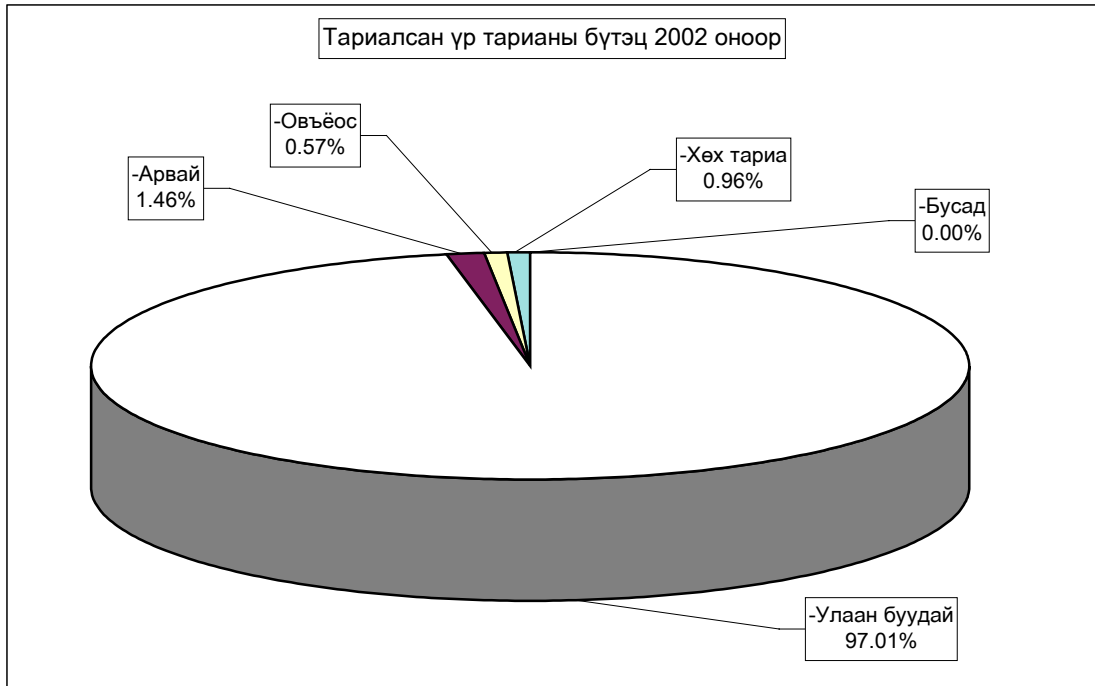
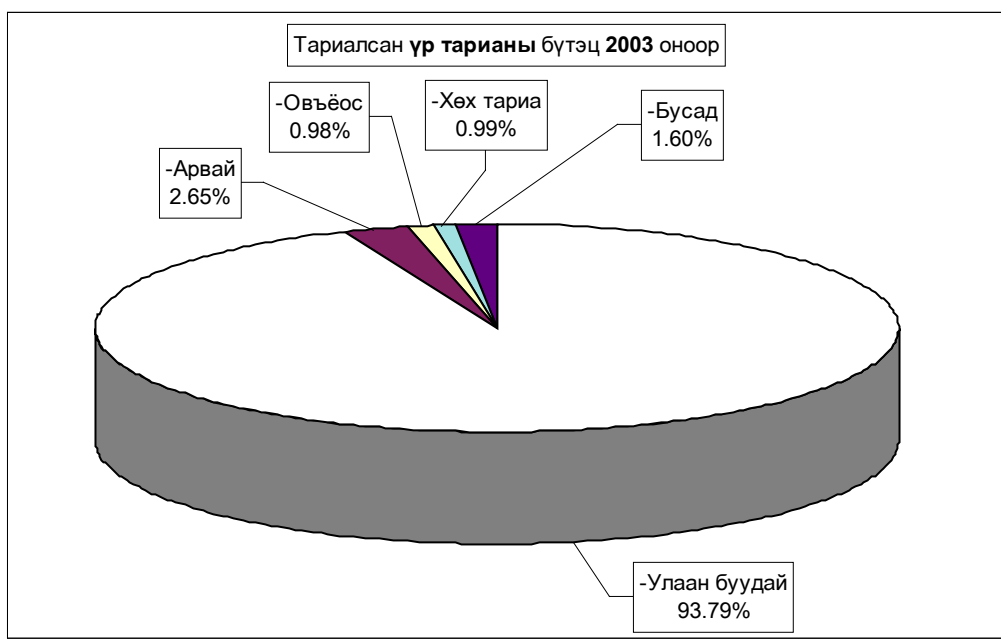
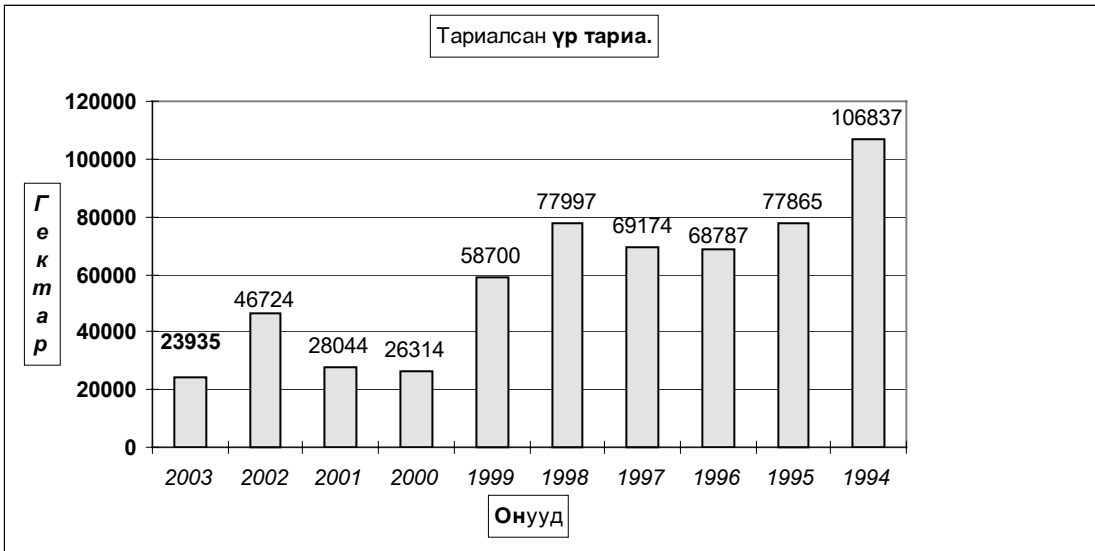

ТАРИАЛСАН ТАЛБАЙ - SOWN AREAS. (гектар-hectar)

	Үр тариа-бүгд Total cereals			Төмс Potato			Хүнсний ногоо-бүгд Total vegetables		
	2002	2003	хувь percent	2001	2003	хувь percent	2001	2003	хувь percent
Алтанбулаг				44.00	12.0	27.27%	36.00	31.50	87.50%
Аргалант	1479.0	1033.0	69.84%	16.00	10.0	62.50%	3.00	5.00	166.67%
Архуст	100.0	80.0	80.00%	111.00	103.0	92.79%	20.00	16.50	82.50%
Батсүмбэр				97.00	139.0	143.30%	450.20	216.00	47.98%
Баян				6.00	8.0	133.33%	4.00	6.00	150.00%
Баяндэлгэр				8.00	10.0	125.00%	3.00	4.01	133.67%
Баянжаргалан				1.00	0.4	44.00%	0.50	0.20	40.00%
Баян-Өнжүүл				2.00	6.1	305.00%	0.01	0.50	5000.00%
Баянхангай				6.00	3.5	58.33%	4.90	1.50	30.61%
Баянцагаан				1.00	0.0	0.70%	0.50	0.01	1.60%
Баянцогт	4020.0	1421.0	35.35%	65.00	20.0	30.77%	72.00	49.50	68.75%
Баянчандмань	183.0	72.0	39.34%	133.00	87.0	65.41%	722.00	212.80	29.47%
Борнуур	500.0	523.8	104.76%	485.00	480.0	98.97%	310.32	321.76	103.69%
Бүрэн				0.30	0.5	166.67%	0.40	0.50	125.00%
Дэлгэрхаан				0.50	3.0	600.00%	0.20	1.00	500.00%
Жаргалант	9352.0	6087.0	65.09%	1193.5	456.0	38.21%	240.50	63.00	26.20%
Заамар	1462.0	230.0	15.73%	20.00	17.0	85.00%	4.50	5.00	111.11%
Лүн				6.80	7.1	104.41%	9.20	8.50	92.39%
Мөнгөнморьт				11.00	1.5	13.64%	6.00	0.50	8.33%
Өндөрширээт				4.00	3.0	75.00%	1.00	1.00	100.00%
Сүмбэр	3076.0	2630.0	85.50%	328.00	120.0	36.59%	42.00	13.21	31.45%
Сэргэлэн		37.2		10.00	12.1	121.00%	3.00	10.22	340.55%
Угтаал	7260.0	2372.0	32.67%	157.00	120.0	76.43%	16.00	16.00	100.00%
Цээл	16598.0	8920.0	53.74%	85.00	85.0	100.00%	41.30	12.00	29.06%
Эрдэнэ				18.00	24.0	133.33%	8.00	8.00	100.00%
Эрдэнэсант	2694.0	529.0	19.64%	12.00	10.0	83.33%	32.20	46.00	142.86%
Зуунмод				22.50	20.0	88.89%	13.00	16.90	130.00%
Бүгд дүн	46724.0	23935.0	51.23%	2843.6	1758.2	61.83%	2043.73	1067.10	52.21%

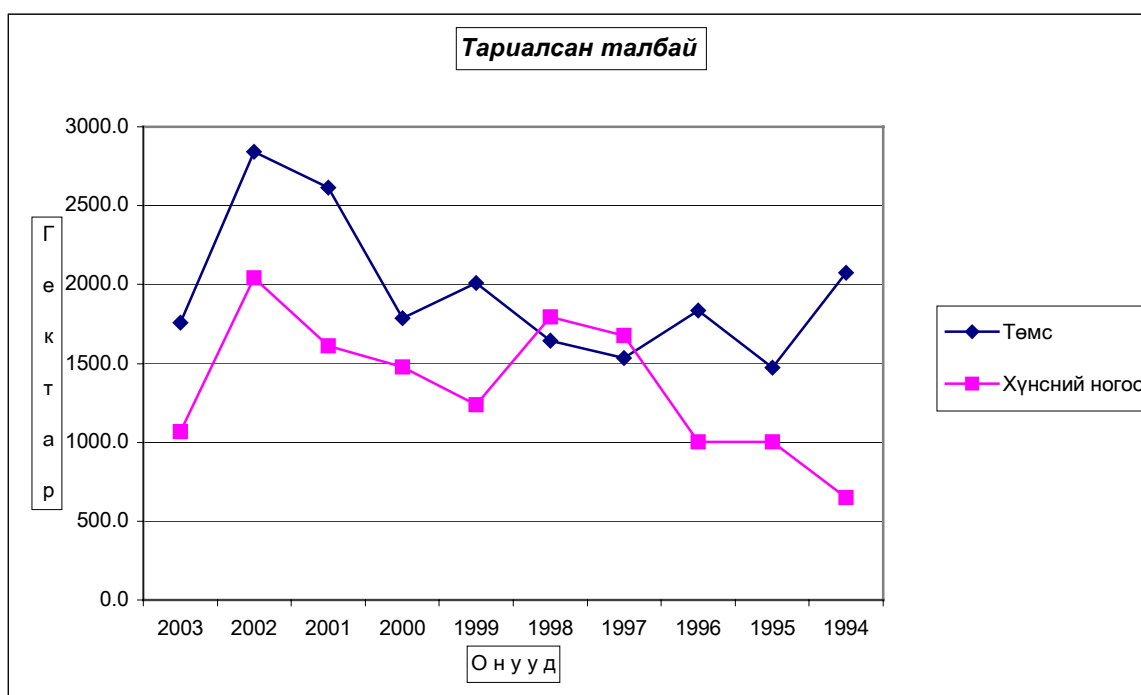

"Бүгд-Total,"	Үр тариа бүгд	ү ү н э э с - of which					ТӨМС
		улаан буудай	арвай	ооёёос	хөх тариа	бусад	
	Cereals- total	wheat	barley	oats	rye	other	Potato
Алтанбулаг							12.00
Аргалант	1033.0	40.0	355.0	100.0	156.0	382.0	10.00
Архуст	80.0				80.0		103.00
Батсүмбэр							139.00
Баян							8.00
Баяндэлгэр							10.00
Баянжаргалан							0.44
Баян-Өнжүүл							6.10
Баянхангай							3.50
Баянцагаан							0.01
Баянцогт	1421.0	1221.0	200.0				20.00
Баянчандмань	72.0	50.0	20.0	2.0			87.00
Борнуур	523.8	520.0		3.8			480.00
Бүрэн							0.50
Дэлгэрхаан							3.00
Жаргалант	6087.0	6087.0					456.00
Заамар	230.0	230.0					17.00
Лүн							7.10
Мөнгөнморьт							1.50
Өндөрширээт							3.00
Сүмбэр	2630.0	2630.0					120.00
Сэргэлэн	37.2	30.6		6.6			12.10
Угтаал	2372.0	2360.0		12.0			120.00
Цээл	8920.0	8800.0	60.0	60.0			85.00
Эрдэнэ							24.00
Эрдэнэсант	529.0	479.0		50.0			10.00
Зуунмод							20.00
Аймгийн дүн	23935.0	22447.6	635.0	234.4	236.0	382.0	1758.2
2002 онд	46724.0	45327.0	681.0	266.0	450.0		2843.6
2001 онд	28044.0	26244.0	1120.0	395.0	210.0	75.0	2613.70
2000 онд	26314.0	25052.0	671.0	145.0	204.0	242.0	1785.35
1999 онд	58700.0	54780.0	2327.0	686.0	365.0	542.0	2009.90
1998 онд	77997.0	74399.0	2824.0	89.0	685.0		1642.40
1997 онд	69174.0	66548.0	1829.0	53.0	744		1532.73
1996 онд	68787.0	64194.0	3016.0	1091.0	486.0		1836.90
1995 онд	77865.0	73340.0	3273.0	961.0	291.0		1474.32
1994 онд	106837.0	95292.0	8667.0	2553.0	325.0		2076.20
(2003-2002)+,-	-22789.0	-22879.4	-46.0	-31.6	-214.0	382	-1085.35
(2003-2001)+,-	-4109.0	-3796.4	-485.0	-160.6	26.0	307	-855.45
(2003-2000)+,-	-2379.0	-2604.4	-36.0	89.4	32.0	140.0	-27.1
(2003-1999)+,-	-34765.0	-32332.4	-1692.0	-451.6	-129.0	-160.0	-251.7
З (2003-1998)+,-	-54062.0	-51951.4	-2189.0	145.4	-449.0	382.0	115.8
(2003-1997)+,-	-45239.0	-44100.4	-1194.0	181.4	-508.0	382.0	225.5
Ө (2003-1996)+,-	-44852.0	-41746.4	-2381.0	-856.6	-250.0	382.0	-78.65
(2003-1995)+,-	-53930.0	-50892.4	-2638.0	-726.6	-55.0	382.0	283.9
Р (2003-1994)+,-	-82902.0	-72844.4	-8032.0	-2318.6	-89.0	382.0	-317.95
(2003-2002) %	-48.77%	-50.48%	-6.75%	-11.88%	-47.56%		-38.17%
(2003-2001) %	-14.65%	-14.47%	-43.30%	-40.66%	12.38%	409.3%	-32.73%
(2003-2000) %	-9.04%	-10.40%	-5.37%	61.66%	15.69%	57.9%	-1.52%
(2003-1999) %	-59.22%	-59.02%	-72.71%	-65.83%	-35.34%	-29.5%	-12.52%
У (2003-1998) %	-69.31%	-69.83%	-77.51%	163.37%	-65.55%		7.05%
(2003-1997) %	-65.40%	-66.27%	-65.28%	342.26%	-68.28%		14.71%
Ү (2003-1996) %	-65.20%	-65.03%	-78.95%	-78.52%	-51.44%		-4.28%
(2003-1995) %	-69.26%	-69.39%	-80.60%	-75.61%	-18.90%		19.26%
(2003-1994) %	-77.60%	-76.44%	-92.67%	-90.82%	-27.38%		-15.31%

'Бүгд-Total,"	Хүнсний ногоо бүгд Vegetables- total	Ү Ү Н Э Э С - of which								
		бай- цаа	ман- жин	луу- ван	сон- гино	сармис	өргөст хэмх	улаан лооль	тарваас, гуатан	бу- сад
		cabbage	turnip	carrot	onion	garlic	cucum- ber	tomato	melons	other
Алтанбулаг	31.500	8.00	15.00	8.00	0.20		0.100			0.2
Аргалант	5.000	0.50	2.00	0.50	1.00		1.000			
Архуст	16.500	1.50	13.00	1.00	1.00					
Батсүмбэр	216.000	12.50	185.00	14.50			1.000		3.000	
Баян	6.000		3.00	3.00						
Баяндэлгэр	4.010		2.10	1.70	0.20		0.010			
Баянжаргалан	0.200	0.02	0.15	0.01	0.01					0.0
Баян-Өнжүүл	0.500	0.30			0.20					
Баянхангай	1.500		1.00	0.50						
Баянцагаан	0.008		0.01							
Баянцогт	49.500	4.50	35.00	3.00	1.00		0.500			5.500
Баянчандмань	212.800	0.30	195.00	17.00	0.50					
Борнуур	321.760	85.00	163.00	68.00	0.10		0.660			5.000
Бүрэн	0.500		0.50							
Дэлгэрхаан	1.000		0.50	0.50						
Жаргалант	63.000	5.00	37.00	21.00						
Заамар	5.000	1.00	1.40	1.40	1.20					
Лүн	8.500	0.40	5.20	1.30	0.60		0.400	0.300		0.3
Мөнгөнморьт	0.500		0.40	0.05	0.05					
Өндөрширээт	1.000		0.20	0.20	0.40		0.100	0.100		
Сүмбэр	13.210	0.30	12.00	0.60	0.20		0.050	0.050	0.010	
Сэргэлэн	10.217	1.02	6.10	1.07	1.00		0.322	0.202		0.5
Угтаал	16.000	0.50	10.00	5.00	0.10		0.200	0.100		0.100
Цээл	12.000	0.60	9.40	2.00						
Эрдэнэ	8.000	1.50	3.00	2.00	1.50					
Эрдэнэсант	46.000	0.10	45.50	0.20	0.20					
Зуунмод	16.900	3.40	4.00	2.60	1.40		2.500	2.000		1.0
Аймгийн дүн	1067.105	126.44	749.46	155.13	10.86		6.84	2.752	3.010	12.610
2002 онд	2043.730	233.70	1526.61	252.80	19.90	0.30	3.65	0.770	3.200	2.800
2001 онд	1609.870	168.90	1191.83	229.30	8.74		0.69	0.860	5.000	4.550
2000 онд	1479.496	185.50	1054.74	183.15	9.60	0.65	2.83	2.23	0.20	40.60
1999 онд	1238.588	144.45	855.90	217.00	18.32		1.01	0.31	0.10	1.50
1998 онд	1792.560	186.13	1409.11	180.80	10.69	1.12	0.82	0.32		3.58
1997 онд	1675.170	170.98	1293.89	186.00	17.96	0.02	0.23	0.78		5.31
1996 онд	1004.090	154.21	624.68	180.73	41.11	0.05	0.95	0.70		1.66
1995 онд	1002.060	130.30	645.64	199.80	22.47	0.01	0.63	0.21		3.00
1994 онд	649.960	156.30	330.15	130.51	32.60		0.40			
(2003-2002)+,-	-976.626	-107.26	-777.16	-97.67	-9.04	-0.30	3.19	1.98	-0.19	9.81
(2003-2001)+,-	-542.766	-42.46	-442.38	-74.17	2.12		6.15	1.89	-1.99	8.06
(2003-2000)+,-	-412.392	-59.06	-305.29	-28.02	1.26	-0.65	4.01	0.52	2.81	-27.99
(2003-1999)+,-	-171.484	-18.01	-106.45	-61.87	-7.46		5.83	2.45	2.91	11.11
З (2003-1998)+,-	-725.456	-59.69	-659.66	-25.67	0.17	-1.12	6.03	2.44	3.01	9.03
(2003-1997)+,-	-608.066	-44.54	-544.44	-30.87	-7.10	-0.02	6.61	1.97	3.01	7.30
Ө (2003-1996)+,-	63.015	-27.77	124.78	-25.60	-30.25	-0.05	5.89	2.05	3.01	10.95
(2003-1995)+,-	65.045	-3.86	103.82	-44.67	-11.61	-0.01	6.21	2.54	3.01	9.61
Р (2003-1994)+,-	417.145	-29.86	419.31	24.62	-21.74		6.44	2.75	3.01	12.61
(2003-2002) %	-47.79%	-45.90%	-50.91%	-38.63%	-45.43%		87.45%	257.34%	-5.94%	350.36%
(2003-2001) %	-33.71%	-25.14%	-37.12%	-32.34%	24.26%		891.59%	219.94%	-39.80%	177.14%
(2003-2000) %	-27.87%	-31.84%	-28.94%	-15.30%	13.13%	-100.0%	141.87%	23.52%	1405.0%	-68.94%
(2003-1999) %	-13.85%	-12.47%	-12.44%	-28.51%	-40.72%		578.10%	799.18%	2851.0%	740.11%
У (2003-1998) %	-40.47%	-32.07%	-46.81%	-14.20%	1.59%	-100%	739.5%	773.49%		252.23%
(2003-1997) %	-36.30%	-26.05%	-42.08%	-16.59%	-39.53%	-100%	2874.78%	252.76%		137.48%
У (2003-1996) %	6.28%	-18.01%	19.97%	-14.16%	-73.58%	-100%	620.21%	293.07%		659.64%
(2003-1995) %	6.49%	-2.96%	16.08%	-22.36%	-51.67%	-100.0%	986.03%	1210.24%		320.33%
(2003-1994) %	64.18%	-19.10%	127.00%	18.87%	-66.69%		1610.50%			

'Бүгд-Total," (гектар- hectar)	Тэжээ- лийн ургамал	Ү ү н э э с - of which					Техникийн ургамал		
		Ногоон тэжээл	Олон наст	Дарш	Үндсэн үрт	Бусад	Бүгд	чихрийн манжин	тосны ургамал
		Fodder crops	green fodder	multi- ple crops	silage		other	Total	sugar beet
Архуст							400.00		400.00
Батсүмбэр	38.50	38.500							
Баяндэлгэр	10.00	10.000							
Баянцогт							100.00		100.00
Баянчандмань	25.00	25.000					300.00		300.00
Борнуур							100.00		100.00
Заамар							200.00		200.00
Цээл	1200.00		1200.00						
Аймгийн дүн	1273.50	73.50	1200.00				800.00		800.00
2002 онд	819.00	819.00					1838.00		1838.00
2001 онд	333.00	333.00					1584.00		1584.00
2000 онд	6.0						6.00	510.00	510.00
1999 онд	368.0	58.00		90.00			220.00	429.00	429.00
1998 онд	805.0	105.00	30.00	670.00					
1997 онд	1599.0	318.00		981.00	20.00	280.00			
1996 онд	1514.0	250.00		1259.00	5.00		288.00		288.00
1995 онд	2120.0	860.00		1260.00					
1994 онд	4370.0	1061.00	1.00	3308.00			115.00		115.00
(2003-2002)+,-	454.5	-745.50	1200.00				-1038.00		-1038.00
(2003-2001)+,-	940.5	-259.50	1200.00				-784.00		-784.00
(2003-2000)+,-	1267.5	73.50	1200.00				-6.00	290.00	290.00
(2003-1999)+,-	905.5	15.50	1200.00	-90.00		-220.00	371.00		371.00
З (2003-1998)+,-	468.5	-31.50	1170.00	-670.00			800.00		800.00
(2003-1997)+,-	-325.5	-244.50	1200.00	-981.00	-20.00	-280.00	800.00		800.00
Ө (2003-1996)+,-	-240.5	-176.50	1200.00	-1259.00	-5.00		512.00		512.00
(2003-1995)+,-	-846.5	-786.50	1200.00	-1260.00			800.00		800.00
Р (2003-1994)+,-	-3096.5	-987.50	1199.00	-3308.00			685.00		685.00
(2003-2002) %	55.49%	-91.03%					-56.47%		-56.47%
(2003-2001) %	282.4%	-77.9%					-49.5%		-49.5%
(2003-2000) %	21125.0%						-100.0%	56.9%	56.9%
(2003-1999) %	246.1%	26.7%		-100.0%		-100.0%	86.5%		86.5%
Ү (2003-1998) %	58.2%	-30.0%	3900.0%	-100.0%					
(2003-1997) %	-20.4%	-76.9%		-100.0%	-100.0%	-100.0%			
Ү (2003-1996) %	-15.9%	-70.6%		-100.0%	-100.0%		177.8%		177.8%
(2003-1995) %	-39.9%	-91.5%		-100.0%					
(2003-1994) %	-70.9%	-93.1%	119900.0%	-100.0%			595.7%		595.7%

" Иргэдийн Individually"	Үр тариа бүгд	ү ү н э э с - of which					ТӨМС
		улаан буудай	арвай	овъёос	хөх мариа	бусад	
	Cereals- total	wheat	barley	oats	rye	other	Potato
Алтанбулаг							12.00
Аргалант							10.00
Архуст							18.00
Батсүмбэр							122.00
Баян							8.00
Баяндэлгэр							10.00
Баянжаргалан							0.44
Баян-Өнжүүл							6.10
Баянхангай							3.50
Баянцагаан							0.01
Баянцогт							12.00
Баянчандмань							57.50
Борнуур							373.50
Бүрэн							0.50
Дэлгэрхаан							3.00
Жаргалант							370.00
Заамар							11.00
Лүн							7.10
Мөнгөнморьт							1.50
Өндөрширээт							3.00
Сүмбэр							54.00
Сэргэлэн							10.00
Угтаал	67.0	67.0					120.00
Цээл	341.0	341.0					58.40
Эрдэнэ							24.00
Эрдэнэсант	100.0	50.0		50.0			10.00
Зуунмод							18.00
Аймгийн дүн	508.0	458.0		50.0			1323.5
2002 онд	3210.0	3046.0	152.0	12.0			1651.6
2001 онд	1423.0	1373.0	50.0				1604.5
2000 онд	3025.0	2945.0	80.0				1001.15
1999 онд	1888.0	1833.0	55.0				1010.30
1998 онд	11823.0	11146.0	452.0		225.0		742.10
1997 онд	4433.0	4344.0	40.0		49		549.33
1996 онд	1681.0	1601.0	60.0	20.0			509.90
1995 онд	808.0	777.0	31.0				333.32
1994 онд	354.0	348.0	5.0		1.0		374.60
(2003-2002)+,-	-2702.0	-2588.0	-152.0	38.0			-328.05
(2003-2001)+,-	-915.0	-915.0	-50.0	50.0			-280.95
(2003-2000)+,-	-2517.0	-2487.0	-80.0	50.0			322.4
(2003-1999)+,-	-1380.0	-1375.0	-55.0	50.0			313.2
З (2003-1998)+,-	-11315.0	-10688.0	-452.0	50.0	-225.0		581.4
(2003-1997)+,-	-3925.0	-3886.0	-40.0	50.0	-49.0		774.22
Ө (2003-1996)+,-	-1173.0	-1143.0	-60.0	30.0			813.65
(2003-1995)+,-	-300.0	-319.0	-31.0	50.0			990.23
Р (2003-1994)+,-	154.0	110.0	-5.0	50.0	-1.0		948.95
(2003-2002) %	-84.2%	-85.0%	-100.0%				-19.9%
(2003-2001) %	-64.3%	-66.6%	-100.0%				-17.5%
(2003-2000) %	-83.21%	-84.45%	-100.00%				32.20%
(2003-1999) %	-73.09%	-75.01%	-100.00%				31.01%
Ү (2003-1998) %	-95.70%	-95.89%	-100.00%		-100.0%		78.35%
(2003-1997) %	-88.54%	-89.46%	-100.00%		-100.0%		140.94%
Ү (2003-1996) %	-69.78%	-71.39%	-100.00%	150.00%			159.57%
(2003-1995) %	-37.13%	-41.06%	-100.00%				297.08%
(2003-1994) %	43.50%	31.61%	-100.0%		-100.0%		253.32%

"Иргэдийн Individually"	Хүнсний ногоо бүгд Vegetables- total	Ү ү н э э с - of which								
		бай- цаа	ман- жин	луу- ван	сон- гино	сармис	өргөст хэмх	улаан лооль	тарвас, гуатан	бу- сад
		cabbage	turnip	carrot	onion	garlic	cucum- ber	tomato	melons	other
Алтанбулаг	31.500	8.00	15.00	8.00	0.20		0.10			0.20
Аргалант	5.000	0.50	2.00	0.50	1.00		1.00			
Архуст	11.000	1.00	8.00	1.00	1.00					
Батсүмбэр	188.000	7.00	165.00	12.00			1.00		3.00	
Баян	6.000		3.00	3.00						
Баяндэлгэр	4.010		2.10	1.70	0.20		0.01			
Баянжаргалан	0.200	0.02	0.15	0.01	0.01					0.01
Баян-Өнжүүл	0.500	0.30			0.20					
Баянхангай	1.500		1.00	0.50						
Баянцагаан	0.008		0.01							
Баянцогт	34.500	3.00	23.00	2.50	1.00		0.50			4.50
Баянчандмань	145.500		129.50	16.00						
Борнуур	305.800	79.50	154.50	66.70	0.10					5.00
Бүрэн	0.500		0.50							
Дэлгэрхаан	1.000		0.50	0.50						
Жаргалант	32.500	2.00	15.50	15.00						
Заамар	1.900			1.20	0.70					
Лүн	8.500	0.40	5.20	1.30	0.60		0.40	0.30		0.30
Мөнгөнморьт	0.500		0.40	0.05	0.05					
Өндөрширээт	1.000		0.20	0.20	0.40		0.10	0.10		
Сүмбэр	13.210	0.30	12.00	0.60	0.20		0.05	0.05	0.01	
Сэргэлэн	10.000	1.00	6.00	1.00	1.00		0.30	0.20		0.50
Угтаал	16.000	0.50	10.00	5.00	0.10		0.20	0.10		0.10
Цээл	9.000	0.60	6.40	2.00						
Эрдэнэ	8.000	1.50	3.00	2.00	1.50					
Эрдэнэсант	43.500	0.10	43.00	0.20	0.20					
Зуунмод	15.800	3.40	3.50	2.40	1.40		2.50	2.00		0.60
Аймгийн дүн	894.928	109.12	609.46	143.36	9.86	0.00	6.16	2.750	3.010	11.210
2002 онд	1356.210	175.40	943.71	207.70	19.30	0.30	3.15	0.650	3.200	2.800
2001 онд	1225.170	140.50	874.63	196.80	7.54	0.00	0.54	0.610	0.000	4.550
2000 онд	1047.997	126.70	785.24	113.30	7.90	0.65	2.00	1.40	0.20	10.60
1999 онд	921.988	130.85	623.70	148.30	16.92	0.00	0.71	0.21	0.10	1.20
1998 онд	1003.160	52.73	870.61	68.50	6.43	1.08	0.62	0.12		3.08
1997 онд	1135.960	80.36	952.94	79.00	17.92	0.02	0.03	0.58		5.11
1996 онд	533.680	60.51	360.24	73.63	37.16	0.05	0.55	0.30		1.24
1995 онд	467.600	41.50	324.77	81.45	19.83	0.01	0.03	0.01		
1994 онд	197.210	39.90	99.75	33.86	23.60		0.10			
(2003-2002)+,-	-461.282	-66.28	-334.25	-64.34	-9.44	-0.30	3.01	2.10		8.41
(2003-2001)+,-	-330.242	-31.38	-265.17	-53.44	2.32	0.00	5.62	2.14		6.66
(2003-2000)+,-	-153.069	-17.58	-175.78	30.06	1.96	-0.65	4.16	1.35		0.61
(2003-1999)+,-	-27.060	-21.73	-14.24	-4.94	-7.06	0.00	5.45	2.54		10.01
З (2003-1998)+,-	-108.232	56.39	-261.15	74.86	3.43	-1.08	5.55	2.64		8.13
(2003-1997)+,-	-241.032	28.76	-343.48	64.36	-8.06	-0.02	6.13	2.17		6.10
Ө (2003-1996)+,-	361.248	48.61	249.22	69.73	-27.30	-0.05	5.61	2.45		9.97
(2003-1995)+,-	427.328	67.62	284.69	61.91	-9.97	-0.01	6.13	2.74		11.21
Р (2003-1994)+,-	697.718	69.22	509.71	109.50	-13.74	0.00	6.06	2.75		11.21
(2003-2002)%	-34.01%	-37.79%	-35.42%	-30.98%	-48.91%	-100.00%	95.56%	323.08%		300.36%
Ү (2003-2001)%	-26.95%	-22.33%	-30.32%	-27.15%	30.77%		1040.7%	350.82%		146.37%
(2003-2000)%	-14.61%	-13.88%	-22.39%	26.53%	24.81%	-100.0%	207.51%	95.92%	1405.0%	5.75%
Ү (2003-1999)%	-2.93%	-16.61%	-2.28%	-3.33%	-41.73%		768.83%	1235.0%	2851.0%	833.39%
(2003-1998)%	-10.79%	106.94%	-30.00%	109.28%	53.34%	-100%	901.6%	2291.3%		263.96%
(2003-1997)%	-21.22%	35.79%	-36.04%	81.47%	-44.98%	-100%	20433.3%	374.14%		119.37%
(2003-1996)%	67.69%	80.33%	69.18%	94.70%	-73.47%	-100%	1020.0%	817%		804.03%
(2003-1995)%	91.39%	162.94%	87.66%	76.01%	-50.28%	-100.0%	20433.3%	27400.0%		
(2003-1994)%	353.79%	173.48%	511.0%	323.39%	-58.22%		6060.00%			

"Иргэдийн Individually"	Тэжээ- лийн ургамал	ү ү н э э с - of which					Техникийн ургамал		
		Ногоон тэжээл	Олон наст	Дарш	Үндсэн үрт	Бусад	Бүгд	чихрийн манжин	тосны ургамал
		Fodder crops	green fodder	multi- ple crops	silage	other	Total	sugar beet	fodder oil
Батсүмбэр	38.5	38.5							
Баяндэлгэр	10.0	10.0							
Аймгийн дүн	48.50	48.50							
2002 онд						950.00		950.00	
2001 онд									
2000 онд	6.0					6.00	280.00	280.00	
1999 онд									
1998 онд									
1997 онд									
1996 онд									
1995 онд	10.0	10.00							
1994 онд	1.0		1.00						
(2003-2002)+,-	48.5	48.50					-950.00	-950.00	
(2003-2001)+,-	48.5	48.50							
(2003-2000)+,-	42.5	48.50				-6.00	-280.00	-280.00	
(2003-1999)+,-	48.5	48.50							
З (2003-1998)+,-	48.5	48.50							
(2003-1997)+,-	48.5	48.50							
Ө (2003-1996)+,-	48.5	48.50							
(2003-1995)+,-	38.5	38.50							
Р (2003-1994)+,-	47.5	48.50	-1.00						
(2003-2002) %							-100.0%	-100.0%	
(2003-2001) %									
(2003-2000) %	708.3%						-100.0%	-100.0%	
(2003-1999) %									
Ү (2003-1998) %									
(2003-1997) %									
Ү (2003-1996) %									
(2003-1995) %	385.0%	385.0%							
(2003-1994) %	4750.0%		-100.0%						

Ургац хураалт, нийлүүлэлт.

2003 онд аймгийн дүнгээр үр тариа 20212.2 тонн; төмс 18501.2 тонн; хүнсний ногоо 10406.2 тонныг тус тус хураан авсан нь 2002 оноос үр тариа 3664.0 тонноор, төмс 11332.2 тонноор, хүнсний ногоо 6515.4 тонноор өслөө.

		ТАРИАЛСАН ТАЛБАЙ - SOWN AREAS. ХУРААСАН НИЙТ УРГАЦ - TOTAL GROPS											
(онууд - years)		2003 он	2002 он	2001 он	2000 он	1999 он	1998 он	1997 он	1996 он	1995 он	1994 он	1993 он	1992 он
ҮР ТАРИА БҮГД	Тариалсан талбай	23935.0	46724.0	28044.0	26314.0	58700.0	77997.0	69174.0	68787.0	77875.0	106837.0	130517.0	137771.0
	Хураасан ургац	20212.2	16548.2	17747.0	15439.7	29858.0	14214.6	47448.9	54130.5	56528.5	73240.7	108930.1	145078.6
	1гактарын ургац (цн)	8.44	3.54	6.33	5.87	5.09	1.82	6.86	7.87	7.26	6.86	8.35	10.53
үүнээс улаан буудай	Тариалсан талбай	22447.6	45327.0	26244.0	25052.0	54780.0	74399.0	66548.0	64194.0	73340.0	95292.0	106448.0	106847.0
	Хураасан ургац	18107.4	16291.0	16459.0	14755.5	28834.1	13545.6	45859.7	51181.8	53328.0	68035.1	95225.6	120563.6
	1гактарын ургац (цн)	8.07	3.59	6.27	5.89	5.26	1.82	6.89	7.97	7.27	7.14	8.95	11.28
ТӨМС	Тариалсан талбай	1758.2	2843.6	2618.6	1785.4	2009.9	1642.4	1532.7	1836.9	1474.3	2076.2	2767.3	3222.4
	Хураасан ургац	18501.2	7169.0	13498.5	12098.1	13471.5	12735.6	13430.9	12578.4	15293.9	16269.9	20104.7	36181.3
	1гактарын ургац (цн)	105.2	25.2	51.5	67.8	67.0	77.5	87.6	68.5	103.7	78.4	72.7	112.3
ХҮНСНИЙ НОГОО	Тариалсан талбай	1758.2	2043.7	1615.4	1479.5	1238.6	1792.6	1675.2	1004.1	1002.0	650.0	807.3	673.0
	Хураасан ургац	10406.2	3890.8	6381.9	6405.1	5694.0	9647.0	8911.5	4714.3	7847.2	3922.0	4926.9	4909.0
	1гактарын ургац (цн)	59.2	19.0	39.5	43.3	46.0	53.8	53.2	47.0	78.3	60.3	61.0	72.9
Бэлтгэсэн өвс- бүгд (тонноор)		68319.0	54482.1	66063.7	43024.8	61126.4	37602.6	57554.0	56436.5	65318	67088.3	66955.5	58603.2
Бэлтгэсэн гар тэжээл (тонноор)		1220.1	705.4	705.4	207.2	229.0	87.5	90.0	144.4	138.8	5.7	183.1	
Тэжээлийн ургамал (тонноор)		924.0	127.0	174.3	150.0	1215.0	5059.5	6243.0	7293.1	9989.0	18363.1	44123.3	74189.0
Бэлтгэсэн дарш (тонноор)						855.0	4118.0	5753.0	7175.0	7932.0	15860.0	39270.2	66457.0
Жимс, жимсгэнэ (тонноор)		0.83	0.70	0.70		1.11	0.25	1.90	0.22	3.05	1.80		
Бэлдсэн уринш (гектараар)		17124.0	32637.0	60390.0	32019.0	56996.0	62429.0	64059.0	63295.0				

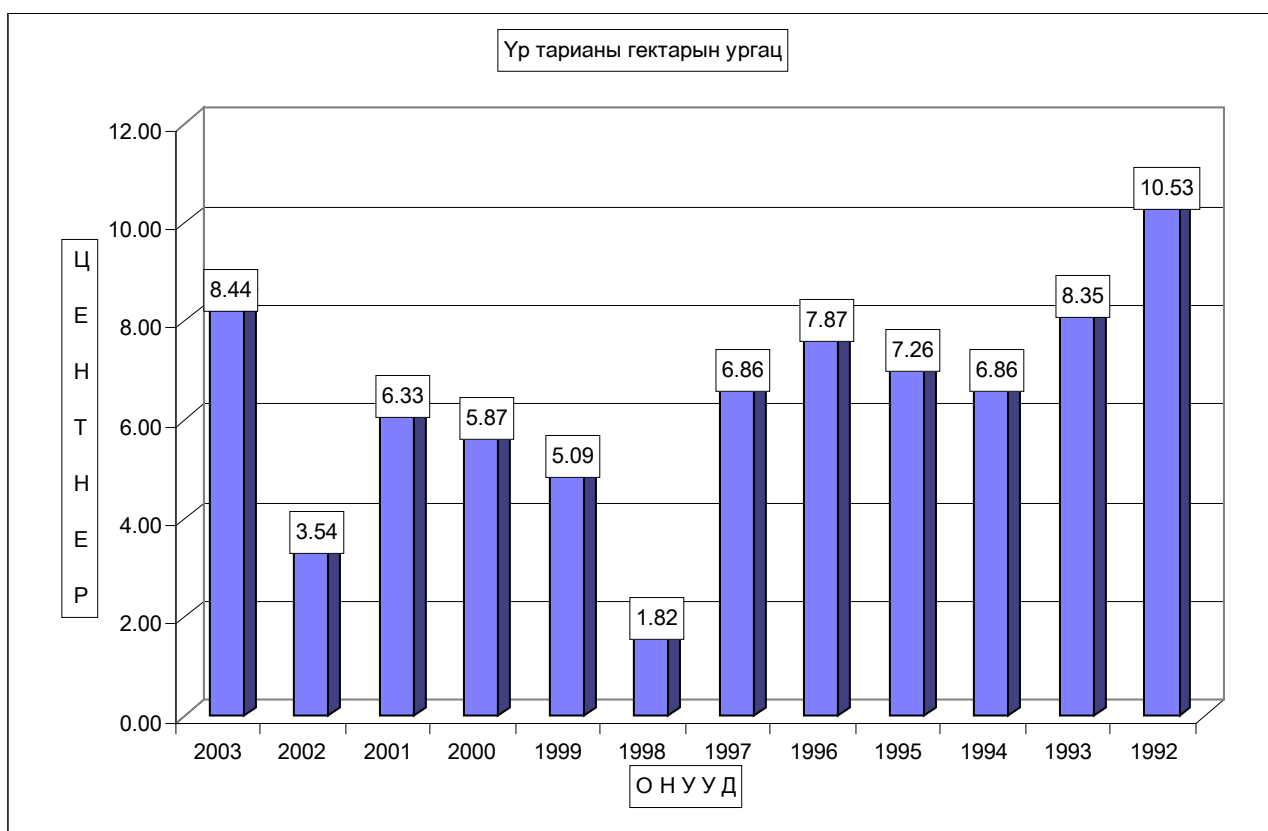
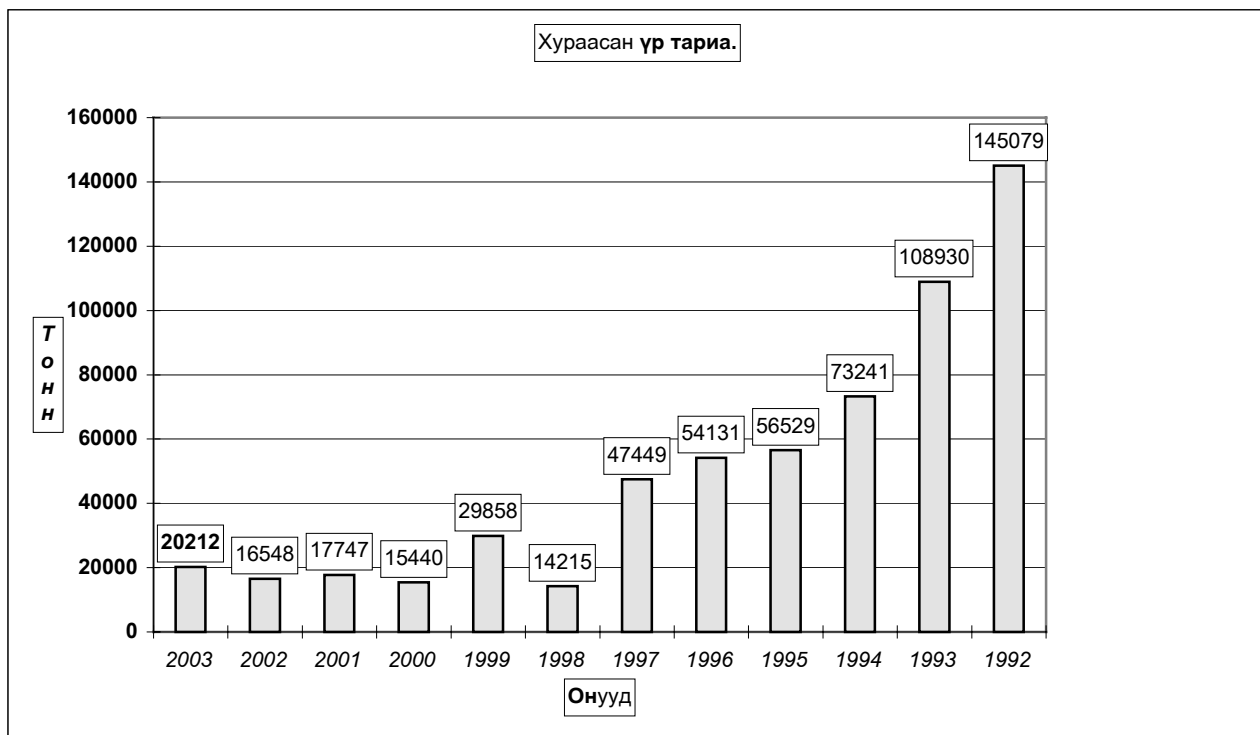

ХУРААСАН НИЙТ УРГАЦ- TOTAL GROPS

(тонн - tons) (2003 он - 2003 year)	Бүгд Total	ҮҮНЭЭС		Хувийн жин	
		Бусад салбар	Иргэд ХЭАА	Бусад салбар	Иргэд ХЭАА
		of which		composition	
		other	indivi- dually	other	indivi- dually
1 Үр тариа-бүгд	20212.20	19762.20	450.00	97.77%	2.23%
2 -Улаан буудай	18107.40	17747.40	360.00	98.01%	1.99%
3 -Арвай	1276.00	1276.00		100.00%	
4 -Овьёос	378.80	288.80	90.00	76.24%	23.76%
5 -Хөх тариа	188.00	188.00		100.00%	
7 -Бусад	262.00	262.00		100.00%	
8 ТӨМС	18501.20	3667.10	14834.10	19.82%	80.18%
9 ХҮНСНИЙ НОГОО-бүгд	10406.17	1306.10	9100.07	12.55%	87.45%
10 -байцаа	1464.80	187.50	1277.30	12.80%	87.20%
11 -манжин	6587.10	541.00	6046.10	8.21%	91.79%
12 -лууван	2101.76	485.20	1616.56	23.09%	76.91%
13 -сонгино	33.55	5.80	27.75	17.29%	82.71%
14 -сармис					
15 -өргөст хэмх	91.06	28.10	62.96	30.86%	69.14%
16 -улаан лооль	28.40	0.40	28.00	1.41%	98.59%
17 -тарвас гуатан					
18 -бусад	99.50	58.10	41.40	58.39%	41.61%
19 ТЭЖЭЭЛИЙН УРГАМАЛ	924.00	807.00	117.00	87.34%	12.66%
20 -ногоон тэжээл	917.00	800.00	117.00	87.24%	12.76%
21 -олон наст	7.00	7.00		100.00%	
22 -даршны ургамал					
23 -үндсэн үрт					
24 -бусад					
25 Бэлтгэсэн дарш					
26 Бэлтгэсэн сүрэл	1698.50	797.50	901.00	46.95%	53.05%
27 Техникийн ургамал	526.00	526.00		100.00%	
29 -чихрийн манжин					
30 -тосны ургамал	526.00	526.00		100.00%	

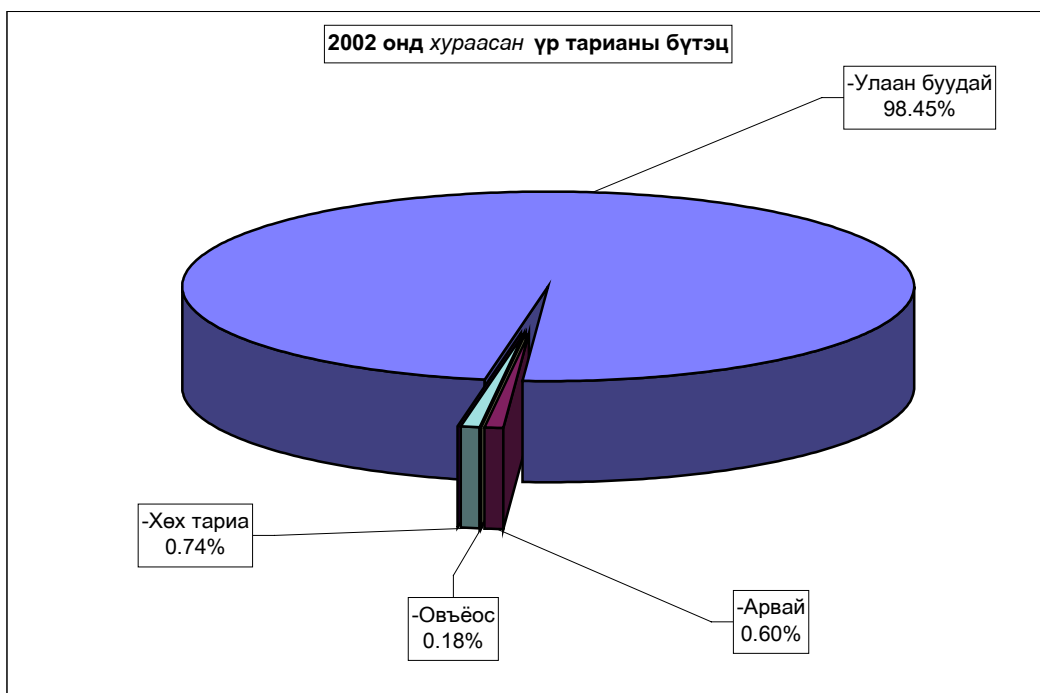
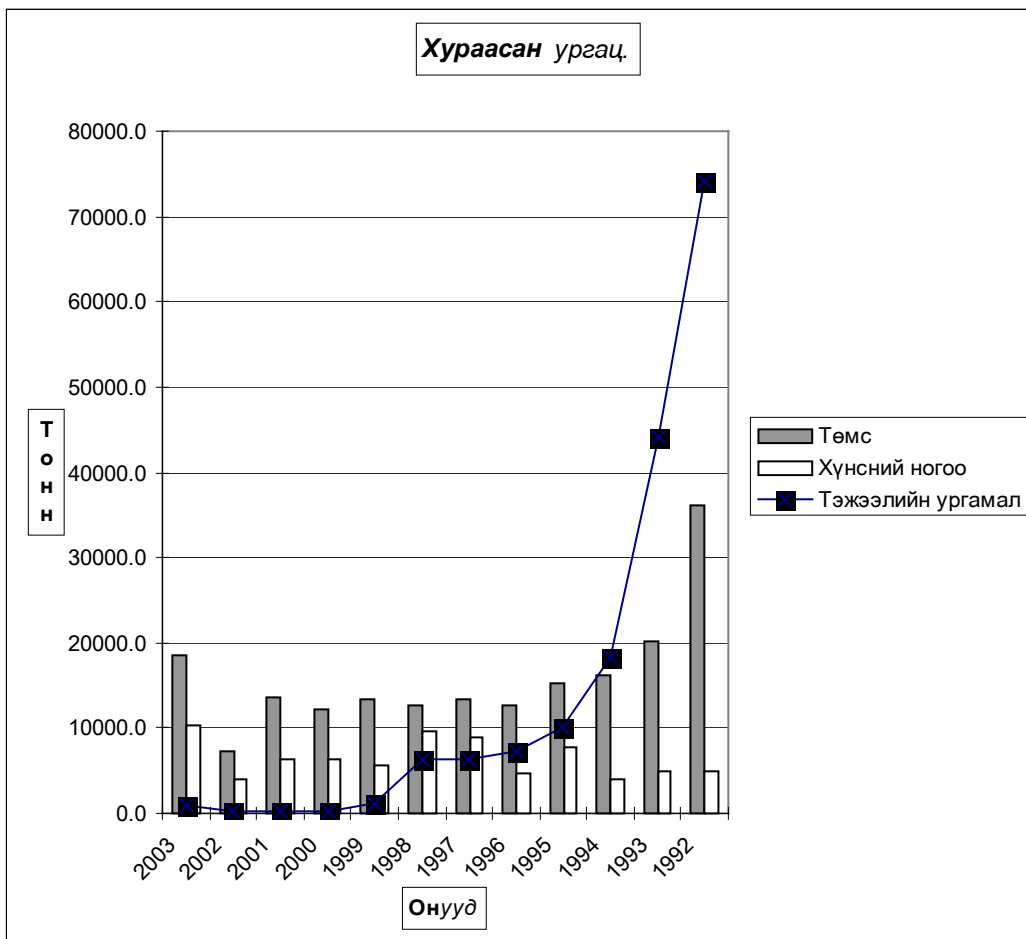



ХУРААСАН УРГАЦ - GROPS

(тонн -tons)	Үр тариа-бүгд			Ү ү н э э с							ТӨМС		
				Улаан буудай			Арвай	Овьёос	Хөх тариа	Бусад	2002 он	2003 он	хувь
	2002 он	2003 он	хувь	2002 он	2003 он	хувь							
Алтанбулаг											232.0	72.00	31.0%
Аргалант	264.2	1234.0	467.1%	168.0	32.0	19.0%	699.0	101.0	140.0	262.0	9.6	120.00	1250.0%
Архуст	70.0	48.0	68.6%						48.0		285.0	346.00	121.4%
Батсүмбэр											592.0	1524.00	257.4%
Баян											42.0	64.00	152.4%
Баяндэлгэр											24.5	110.00	449.0%
Баянжаргалан											3.1	3.50	112.9%
Баян-Өнжүүл												5.80	
Баянхангай											14.3	21.00	146.9%
Баянцагаан											1.0		
Баянцогт	1090.0	1860.8	170.7%	1020.0	1336.8	131.1%	524.0				200.0	180.10	90.1%
Баянчандмань	25.3	100.6	397.6%	12.3	93.6		7.0				207.1	800.00	386.3%
Борнуур	484.0	367.8	76.0%	484.0	364.0	75.2%			3.8		2037.0	5760.00	282.8%
Бүрэн											0.2	2.40	1200.0%
Дэлгэрхаан											1.4	19.00	1357.1%
Жаргалант	2300.0	4134.0	179.7%	2300.0	4134.0	179.7%					2082.5	6032.00	289.7%
Заамар	295.0	138.0	46.8%	290.0	138.0						30.0	136.00	453.3%
Лүн											4.3	25.50	593.0%
Мөнгөнморьт											8.5	4.50	52.9%
Өндөрширээт											1.2	24.00	2000.0%
Сүмбэр	780.0	2288.0	293.3%	780.0	2288.0	293.3%					332.4	1155.00	347.5%
Сэргэлэн		53.0			35.0				18.0		10.0	25.00	250.0%
Угтаал	1669.8	2308.0	138.2%	1666.8	2295.0	137.7%			13.0		600.6	1020.00	169.8%
Цээл	8675.9	7150.0	82.4%	8675.9	6951.0	80.1%	46.0	153.0			255.0	743.00	291.4%
Эрдэнэ											80.0	96.00	120.0%
Эрдэнэсант	894.0	530.0	59.3%	894.0	440.0	49.2%			90.0		72.0	75.00	104.2%
Зуунмод											43.3	137.40	317.3%
Аймгийн дүн	16548.2	20212.2	122.1%	16291.0	18107.4	111.1%	1276.0	378.8	188.0	262.0	7169.00	18501.20	258.1%
2002 онд		16548.2			16291.0		99.4	29.9	122.9	5.0		7169.00	
2001 онд		17747.0			16459.0		562.0	568.0	108.0			13498.50	
2000 онд		15439.7			14755.5		613.3	15.0	56.0			7310.90	
1999 онд		29858.0			28834.1		912.6	83.0	26.2	2.1		13471.50	
1998 онд		14214.6			13545.6		641.6	13.8	13.6			12735.60	
1997 онд		47448.9			45859.7		1242.2	9.0	337.0	1.0		13430.9	
1996 онд		54130.5			51181.8		2701.8	18.9		228.0		12578.4	
1995 онд		56528.5			53328.0		2981.5	59.0	160.0			15293.9	
(2003-2002)+,-		3664.0			1816.4		1176.6	348.9				11332.2	
(2003-2001)+,-		2465.2			1648.4		714.0	-189.2	80.0	262.0		5002.7	
(2003-2000)+,-		4772.5			3351.9		662.7	363.8	132.0	262.0		11190.3	
(2003-1999)+,-		-9645.8			-10726.7		363.4	295.8	161.8	259.9		5029.7	
(2003-1998)+,-		5997.6			4561.8		634.4	365.0	174.4	262.0		5765.6	
(2003-1997)+,-		-27236.7			-27752.3		33.8	369.8	-149.0	261.0		5070.3	
(2003-1996)+,-		-33918.3			-33074.4		-1425.8	359.9	188.0	34.0		5922.8	
(2003-1995)+,-		-36316.3			-35220.6		-1705.5	319.8	28.0	262.0		3207.3	
(2003-2002)%		22.14%			11.15%		1183.7%	1166.9%				1.6	
(2003-2001)%		13.89%			10.02%		127.05%	-33.31%				37.06%	
(2003-2000)%		30.91%			22.72%		108.05%	2425.33%	235.71%			153.06%	
(2003-1999)%		-32.31%			-37.20%		39.82%	356.39%	617.56%			37.34%	
(2003-1998)%		42.19%			33.68%		98.88%	2644.93%	1282.35%			45.27%	
(2003-1997)%		-57.40%			-60.52%		2.72%	4108.89%	-44.21%	26100.0%		37.75%	
(2003-1996)%		-62.66%			-64.62%		-52.77%	1904.23%		14.9%		47.09%	
(2003-1995)%		-64.24%			-66.05%		-57.20%	542.03%	17.50%			20.97%	

ХУРААСАН УРГАЦ - GROPS

(тонн -tons)	Хүнсний ногоо-бүгд Vegetables-total			Ү ү н э э с								
	2002 он	2003 он	хувь percent	байцаа	ман- жин	лууван	сон- гино	сармис	өргөст хэмх	улаан лооль	тарвас, гуатан	бусад
				cabbage	turnip	carrot	onion	garlic	cucum- ber	tomato	melons	other
Алтанбулаг	148.00	292.00	197.3%	57.60	115.20	119.20						
Аргалант	1.80	54.00	3000.0%	8.00	28.00	6.00	7.00					5.00
Архуст	60.00	130.00	216.7%	6.00	116.00	6.00	2.00					
Батсүмбэр	1054.00	1746.00	165.7%	162.00	1424.00	152.00						8.00
Баян	20.00	36.00	180.0%		18.00	18.00						
Баяндэлгэр	4.50	33.16	736.9%		22.50	10.00	0.50		0.16			
Баянжаргалан	1.00	1.30	130.0%		1.30							
Баян-Өнжүүл		2.50		1.30			1.20					
Баянхангай	4.70	9.70	206.4%		6.60	3.10						
Баянцагаан	1.50											
Баянцогт	42.15	560.10	1328.8%	50.00	418.00	36.00			56.10			
Баянчандмань	403.50	2252.00	558.1%		1799.40	452.60						
Борнуур	1426.30	3358.50	235.5%	1020.00	1467.00	816.00	0.30		4.00	1.20		50.00
Бүрэн	0.10	1.20	1200.0%		1.20							
Дэлгэрхаан	0.40	6.00	1500.0%		3.00	3.00						
Жаргалант	231.06	998.00	431.9%	97.00	488.00	385.00						28.00
Заамар	12.00	35.00	291.7%	7.00	9.80	9.40	8.80					
Лүн	7.70	12.50	162.3%	4.80	5.10	0.50	0.80		0.50	0.40		0.40
Мөнгөнморьт	3.70	1.31	35.4%		1.10	0.06	0.15					
Өндөрширээт	0.70	12.00	1714.3%		5.00	4.00	0.40		1.30	1.30		
Сүмбэр	14.29	126.00	881.7%	1.00	117.70	5.00	0.30		0.50	0.70		0.80
Сэргэлэн	8.40	16.90	201.2%		12.00	4.00			0.50	0.40		
Угтаал	82.50	125.00	151.5%	5.00	93.80	23.00						3.20
Цээл	164.00	73.20	44.6%	8.00	55.20	10.00						
Эрдэнэ	5.50	72.00	1309.1%	3.00	47.00	20.00	1.00		0.50	0.50		
Эрдэнэсант	169.00	299.00	176.9%	0.80	296.20	0.70	1.30					
Зуунмод	24.00	152.80	636.7%	33.30	36.00	18.20	9.80		27.50	23.90		4.10
Аймгийн дүн	3890.80	10406.17	267.5%	1464.80	6587.10	2101.76	33.55		91.06	28.40		99.50
2002 онд		3890.80		1145.50	2199.92	488.00	30.00		8.62	2.21	15.00	1.55
2001 онд		6381.88		1547.10	3894.65	876.75	32.00		5.80	2.60	20.04	2.94
2000 онд		6405.09		1896.11	3600.50	785.23	27.90	0.04	22.00	11.90		61.35
1999 онд		5694.00		1633.70	2623.25	1267.95	157.25	0.05	8.00	2.20	0.46	1.14
1998 онд		9646.97		2740.24	6125.81	725.24	28.21	0.15	5.30	1.20		20.82
1997 онд		8911.50		2359.30	5635.50	856.48	54.00		2.11	1.55		2.56
1996 онд		4714.33		1667.20	2518.00	496.30	28.00	1.00	2.60	0.93		0.30
1995 онд		7847.21		1837.40	4822.20	1103.80	56.20	0.08	2.60	0.53		24.40
(2003-2002)+,-		6515.37		319.30	4387.18	1613.76	3.55		82.44	26.19	-15.00	97.95
(2003-2001)+,-		4024.29		-82.30	2692.45	1225.01	1.55		85.26	25.80	-20.04	96.56
(2003-2000)+,-		4001.08		-431.31	2986.60	1316.53	5.65	-0.04	69.06	16.50		38.15
(2003-1999)+,-		4712.2		-168.90	3963.85	833.81	-123.70	-0.05	83.06	26.20		98.36
З (2003-1998)+,-		759.2		-1275.44	461.29	1376.52	5.35	-0.15	85.76	27.20		78.68
(2003-1997)+,-		1494.7		-894.5	951.60	1245.28	-20.45		88.95	26.85		96.94
(2003-1996)+,-		5691.8		-202.4	4069.10	1605.46	5.55	-1.00	88.46	27.47		99.20
Ө (2003-1995)+,-		2559.0		-372.6	1764.90	997.96	-22.65	-0.08	88.46	27.87		75.10
(2003-2002)%		167.5%		27.87%	199.4%	330.7%	11.8%		956.4%	1185.1%	-100.0%	6319.4%
(2003-2001)%		63.06%		-5.32%	69.1%	139.7%	4.8%		1470.0%	992.3%	-100.0%	3284.4%
P (2003-2000)%		62.47%		-22.75%	82.9%	167.7%	20.3%	-100.0%	313.9%	138.7%		62.2%
(2003-1999)%		82.76%		-10.34%	151.1%	65.8%	-78.7%		1038.3%	1190.9%		8628.1%
(2003-1998)%		7.87%		-46.54%	7.5%	189.8%	19.0%		1618.1%	2266.7%		377.9%
Y (2003-1997)%		16.77%		-37.91%	16.9%	145.4%	-37.9%		4215.6%	1732.3%		3786.7%
(2003-1996)%		120.73%		-12.14%	161.6%	323.5%	19.8%	-100.0%	3402.3%	2953.8%		33066.7%
Y (2003-1995)%		32.61%		-20.28%	36.6%	90.4%	-40.3%	-100.0%	3402.3%	5258.5%		307.8%

2002 онд хураасан хүнсний ногооны бүтэц

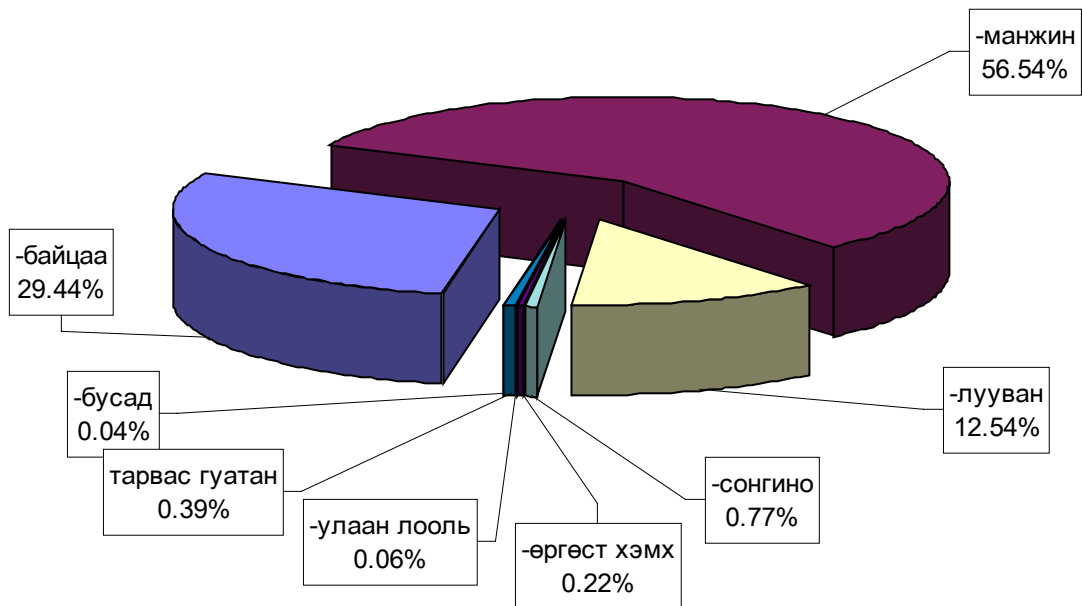

2003 онд хураасан хүнсний ногооны бүтэц

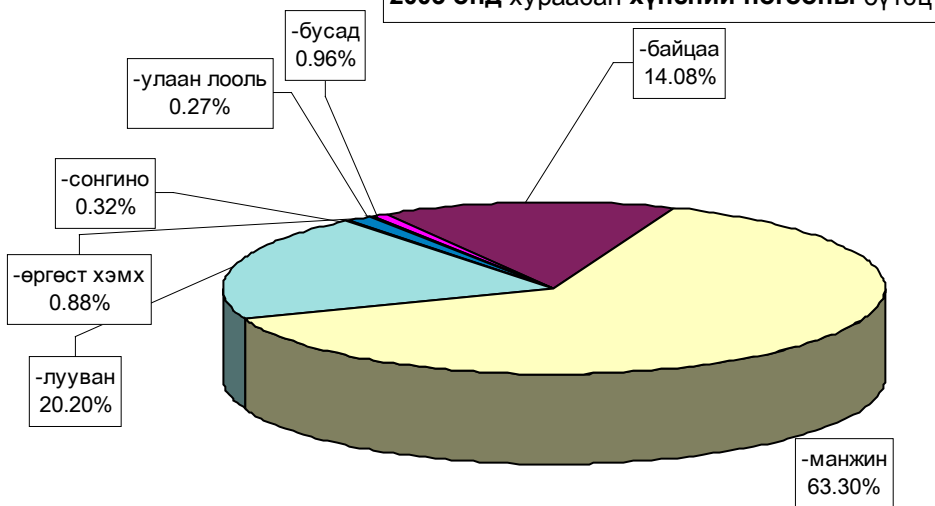

ХУРААСАН УРГАЦ - GROPS

' Бүгд-Total," (тонн -tons)	Тэжээлийн ургамал			үүнээс of which		Бэлтгэсэн		Техникийн ургамал	
	Fodder crops			Ногоон тэжээл green fodder	Олон наст other	дарш silage	сүрэл	Бүгд Total	тосны ургамал fodder oil
	2002 он	2003 он	хувь percent						
Аргалант	40.0						35.0		
Архуст							200.0	90.0	90.0
Батсүмбэр	80.0	72.0	90.0%	72.0					
Баяндэлгэр		45.0		45.0					
Баянцогт								120.0	120.0
Баянчандмань		800.0		800.0					
Борнуур								110.0	110.0
Заамар								206.0	206.0
Сүмбэр							50.0		
Цээл	7.0	7.0	100.0%		7.0				
Эрдэнэсант							84.0		
Аймгийн дүн	127.0	924.0	72.9%	917.0	7.0		369.0	526.0	526.0
2002 онд		127.0		127.0			872.5	120.0	120.0
2001 онд		174.3		150.0			507.0	840.0	840.0
2000 онд		150.0		150.0			915.0	39.0	39.0
1999 онд		1215.0		300.0		855.0	573.0	153.0	153.0
1998 онд		6259.5		2141.5		4118.0	2595.3		
1997 онд		6243.0		170.0		5753.0	1276.0		
1996 онд		7293.1		55.0		7175.0	180.0		
1995 онд		9989.0		2057.0		7932.0	750		
(2003-2002)+,-		797.0		790.0	7.0		-504	406.0	406.0
(2003-2001)+,-		749.7		767.0	7.0		-138	-314.0	-314.0
(2003-2000)+,-		774.0		767.0	7.0		-546	487.0	487.0
(2003-1999)+,-		-291.0		617.0	7.0	-855.0	-204	373.0	373.0
З (2003-1998)+,-		-5335.5		-1224.5	7.0	-4118.0	-2226	526.0	526.0
(2003-1997)+,-		-5319.0		747.0	7.0	-5753.0	-907.0	526.0	526.0
(2003-1996)+,-		-6369.1		862.0	7.0	-7175.0	189.0	526.0	526.0
Ө (2003-1995)+,-		-9065.0		-1140.0	7.0	-7932.0	-381.0	526.0	526.0
(2003-2002)%		627.6%		622.0%			-57.7%	438.3%	438.3%
(2003-2001)%		430.1%		511.3%			-27.2%	62.6%	62.62%
P (2003-2000)%		516.0%		511.3%			-59.7%	1348.7%	1348.72%
(2003-1999)%		-24.0%		205.7%		-100%	-35.6%	343.8%	343.8%
(2003-1998)%		-85.2%		-57.2%		-100%	-85.8%		
Y (2003-1997)%		-85.2%		439.4%		-100%	-71.1%		
(2003-1996)%		-87.3%		1567.3%		-100%	105.0%		
(2003-1995)%		-90.7%		-55.4%		-100%	-50.8%		

2003 оны Иргэд, ХЭАА-н ургац хураан авсан ургац

	Үр тариа								
	Нийт тариалсан талбай(га)	Үүнээс		Хураасан ургац бүгд (тонн)	Үрэнд хадгалсан (тонн)	зах зээлд борлуулсан			
		Ургац авсан (га)	Ургац алдсан (га)			Гурилын үйлдвэрт (тонн)	Спиртний үйлдвэрт (тонн)	Тэжээлийн үйлдвэрт (тонн)	Бусад (тонн)
1	2	3	4	5	6	7	8	9	
Угтаал	67.00	67.00		40.00	15.00				25.00
Цээл	341.00	311.00	30.00	236.00					236.00
Эрдэнэ									
Эрдэнэсант	100.00	100.00		174.00			80.00	90.00	4.00
Зуунмод									
Аймгийн дүн	508.00	478.00	30.00	450.00	15.00		80.00	90.00	265.00

2003 оны Иргэд, ХЭАА-н хураан авсан ургац

Сумын нэр	Төмс								
	Нийт тариалсан талбай(га)	Үүнээс		Хураасан ургац бүгд (тонн)	Үрэнд хадгалсан (тонн)	зах зээлд борлуулсан			
		Ургац авсан (га)	Ургац алдсан (га)			Гурилын үйлдвэрт (тонн)	Спиртний үйлдвэрт (тонн)	Тэжээлийн үйлдвэрт (тонн)	Бусад (тонн)
МД	1	2	3	4	5	6	7	8	9
Алтанбулаг	12.00	12.00		72.00					72.00
Аргалант	10.00	10.00		120.00	8.00				112.00
Архуст	18.00	18.00		85.00					85.00
Батсүмбэр	122.00	122.00		1374.00					1374.00
Баян	8.00	8.00		64.00					
Баяндэлгэр	10.00	10.00		110.00					110.00
Баянжаргалан	0.44	0.44		3.50					3.50
Баян-Өнжүүл	6.10	6.10		5.80					5.80
Баянхангай	3.50	3.50		21.00					21.00
Баянцагаан									
Баянцогт	11.00	11.00		108.10	30.00				78.10
Баянчандмань	57.50	57.50		393.00	15.00				378.00
Борнуур	373.50	373.50		4801.50	1500.00				3301.50
Бүрэн	0.50	0.50		2.40					
Дэлгэрхаан	3.00	3.00		19.00					19.00
Жаргалант	370.00	370.00		5040.00	1250.00				3790.00
Заамар	11.00	11.00		88.00	40.00				48.00
Лүн	7.10	7.10		25.50	3.50				22.30
Мөнгөнморьт	1.50	1.50		4.50					4.50
Өндөрширээт	3.00	3.00		24.00					24.00
Сүмбэр	54.00	54.00		630.00	180.00				450.00
Сэргэлэн	10.00	10.00		15.00					
Угтаал	120.00	120.00		1020.00	680.00				
Цээл	58.40	58.40		509.80	55.80				454.00
Эрдэнэ	24.00	24.00		96.00					96.00
Эрдэнэсант	10.00	10.00		75.00	20.00				
Зуунмод	18.00	18.00		127.00					127.00
Аймгийн дүн	1322.54	1322.54		14834.10	3782.30				10575.70

2003 оны Иргэд, ХЭАА-н ургац хураан авсан ургац

	Хүнсний ногоо-бүгд						
	Нийт тариалсан талбай(га)	Үүнээс		Хураасан ургац бүгд (тонн)	зах зээлд борлуулсан		
		Ургац авсан (га)	Ургац алдсан (га)		Спиртний үйлдвэрт (тонн)	Тэжээлийн үйлдвэрт (тонн)	Бусад (тонн)
1	2	3	4	7	8	9	
Алтанбулаг	31.5	26.0	5.5	292.0	292.0		292.0
Аргалант	5.0	5.0		54.0	54.0		54.0
Архуст	11.0	11.0		106.0	106.0		106.0
Батсүмбэр	188.8	168.8	20.0	1617.0	1617.0		1617.0
Баян	6.0	6.0		36.0	36.0		
Баяндэлгэр	4.0	4.0		33.2	33.2		33.2
Баянжаргалан	0.2	0.2		1.3	1.3		
Баян-Өнжүүл	0.5	0.5		2.5	2.5		2.5
Баянхангай	1.5	1.5		9.7	9.7		
Баянцагаан							
Баянцогт	34.5	34.5		274.1	389.5		
Баянчандмань	146.3	145.5	0.8	1906.0	1906.0		1906.0
Борнуур	305.7	305.7		3174.6	3174.0		3174.6
Бүрэн	0.5	0.5		1.2	1.2		
Дэлгэрхаан	1.0	1.0		6.0	6.0		6.0
Жаргалант	39.2	39.2		614.0	614.0		614.0
Заамар	1.9	1.9		11.0	11.0		11.0
Лүн	8.5	8.5		12.5	12.5		12.5
Мөнгөнморьт	0.5	0.5		1.3	1.3		1.3
Өндөрширээт	1.0	1.0		12.0	12.0		12.0
Сүмбэр	13.2	13.2		126.0	126.0	15.0	111.0
Сэргэлэн	10.0	10.0		11.5	11.5		
Угтаал	16.0	16.0		125.0	125.0		
Цээл	9.0	9.0		55.2	55.2		55.2
Эрдэнэ	8.0	8.0		72.0	72.0		72.0
Эрдэнэсант	43.5	43.5		287.5	287.5		
Зуунмод	15.8	15.8		143.7	143.7		143.7
Аймгийн дүн	903.1	876.8	26.3	8985.3	9100.1	15.0	8224.0

2003 онд 33 га-д чацаргана, 3 га-д үхрийн нүд тариалж, 631 кг чацаргана, 200 кг үхрийн нүд хураан авсан нь бүгд аж ахуйн нэгжид ногдов.

Жимс, жимсгэний тариалсан талбай хураасан ургац

А	Б	ХН	МД	Бүгд	Үүнээс:	
					Чацаргана	Үхрийн нүд
А	Б	В		1	2	4
Бүгд дүн	Нийт тариалсан талбай	га	1	36.0	33.0	3.0
	Нийт бут, модны тоо	ш	2	48750.0	41250.0	7500.0
	Үүнээс: үр жимсээ өгөх бут, мод	ш	3	44625.0	37125.0	7500.0
	Хураасан ургац -бүгд	кг	4	831.0	631.0	200.0
	Үүнээс: зах зээлд борлуулсан	кг	5			
	Борлуулалтын орлого	м.төг	6			
	Нэг бутнаас авсан жимс (дундаж)	кг	7		0.4	0.3
АА нэгж, байлага (ХЭАА-гаас бусад)	Нийт тариалсан талбай	га	8	36.0	33.0	3.0
	Нийт бут, модны тоо	ш	9	48750.0	41250.0	7500.0
	Үүнээс: үр жимсээ өгөх бут, мод	ш	10	44625.0	37125.0	7500.0
	Хураасан ургац -бүгд	кг	11	831.0	631.0	200.0
	Үүнээс: зах зээлд борлуулсан	кг	12			
	Борлуулалтын орлого	м.төг	13			
	Нэг бутнаас авсан жимс (дундаж)	кг	14		0.40	0.30

2003 онд 68319.0 тонн өвс, 18215.0 гектар уринш бэлтгэсэн нь 2002 оноос өвс 13836.9 тонноор өсч, уринш 14422.0 гектараар буурлаа .

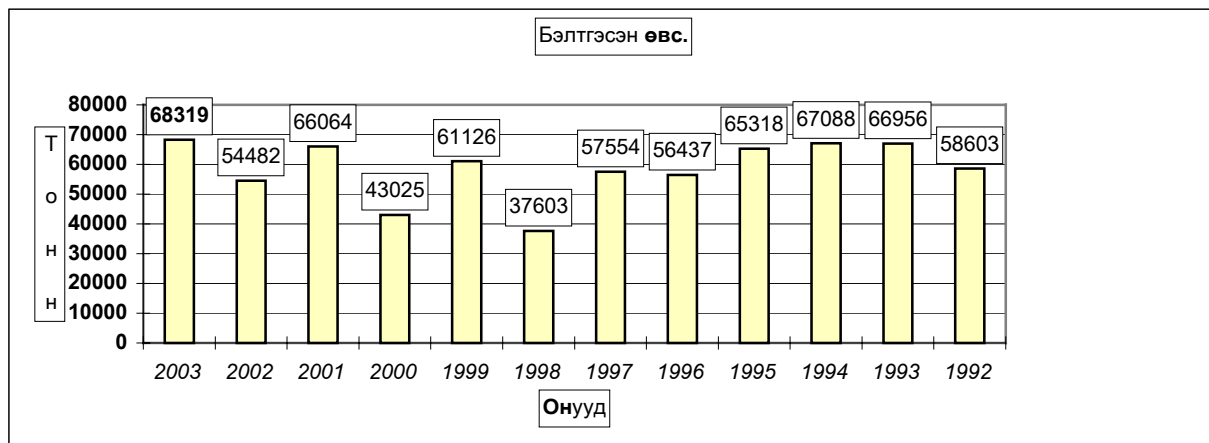

	Бэлтгэсэн өвс, тонноор Hay harvest, tons			Бэлтгэсэн гар тэжээл (тонн) Hand made fodder, in terms of tonns	Бэлдсэн уринш Land preparation (гектар-hectar)		
	2002	2003	хувь percent		2002	2003	хувь percent
Алтанбулаг	1600.0	2500.0	156.3%	160.0			
Аргалант	1200.0	810.0	67.5%	42.0	1050.0	507.0	48.3%
Архуст	775.0	563.5	72.7%	204.1	60.0	10.0	16.7%
Батсүмбэр	6209.0	6250.0	100.7%	1.2			
Баян	348.0	525.0	150.9%	20.0			
Баяндэлгэр	1100.0	1570.0	142.7%	3.5			
Баянжаргалан	473.8	650.0	137.2%	11.0			
Баян-Өнжүүл	85.0	1284.0	1510.6%	48.0			
Баянхангай	595.7	831.0	139.5%	14.1			
Баянцагаан	80.0	150.0	187.5%	42.0			
Баянцогт	1935.6	2718.0	140.4%	94.5	1341.0	1480.0	110.4%
Баянчандмань	1266.0	2030.0	160.3%	1.1	360.0	250.0	69.4%
Борнуур	6100.0	6000.0	98.4%	420.0	800.0	1000.0	125.0%
Бүрэн	291.4	610.0	209.3%	125.0			
Дэлгэрхаан	95.3	84.5	88.7%	42.0			
Жаргалант	4230.0	5180.0	122.5%	50.0	8904.0	5250.0	59.0%
Заамар	4780.0	5500.0	115.1%	2.2	1520.0		
Лүн	1035.8	2142.0	206.8%	45.0			
Мөнгөнморьт	5200.0	3500.0	67.3%	1.5			
Өндөрширээт	150.0	2280.0	1520.0%	50.0			
Сүмбэр	1100.0	3425.0	311.4%	25.1	2240.0	2380.0	106.3%
Сэргэлэн	1500.0	1776.0	118.4%	10.0			
Угтаал	1125.0	4316.0	383.6%	213.0	1936.0	773.0	39.9%
Цээл	6490.0	4770.0	73.5%	30.0	12572.0	6276.0	49.9%
Эрдэнэ	4820.0	5466.0	113.4%	4.0			
Эрдэнэсант	1238.5	2494.0	201.4%	38.0	1854.0	289.0	15.6%
Зуунмод	658.0	894.0	135.9%	107.0			
Бүгд дүн	54482.1	68319.0	125.4%	1804.3	32637.0	18215.0	55.8%

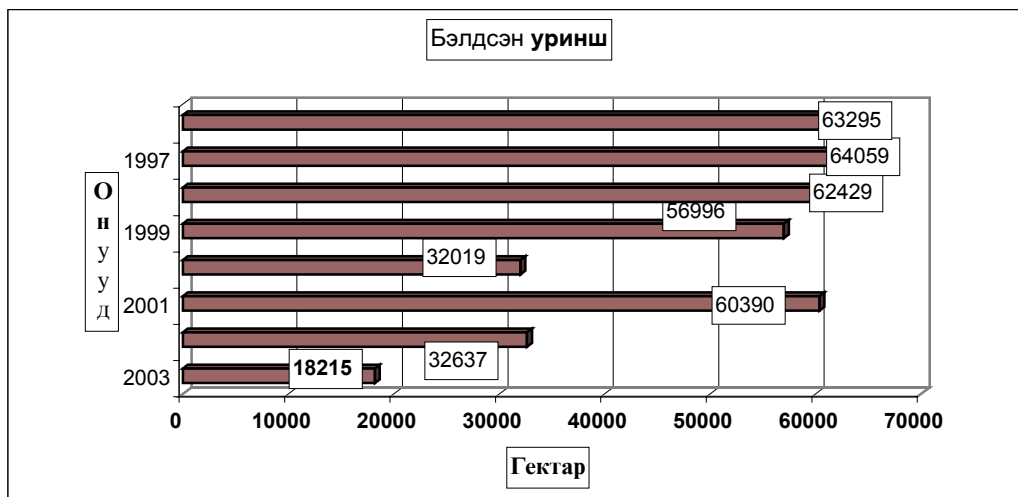



А Ж Ү Й Л Д В Э Р

Өмчийн бүх төрлийн аж үйлдвэрийн газрууд 2003 онд (1995 оны үнээр, зэрэгцүүлсэн үнэнд шилжүүлснээр) 25250.05 сая ₮-ийн бүтээгдэхүүн үйлдвэрлэсэн нь өмнөх оноос 24.2 хувь буюу 4295.7 сая ₮-өөр өслөө. Аймгийн нийт бүтээгдэхүүний үйлдвэрлэл өссөн нь Хэвлэл, цахилгаан, дулаан үйлдвэрлэлээс бусад салбарын үйлдвэрлэл өмнөх оны мөн үеэс 9.7-50.7 хувь буюу 3.8-3924.5 сая ₮-өөр өссөнтэй холбоотой.

Оны үнээр нийт бүтээгдэхүүний үйлдвэрлэлтэнд сумдын үйлдвэрлэсэн бүтээгдэхүүний эзлэж буй хувийн жингээс харахад алт үйлдвэрлэлтийг оруулан тооцсоноор *Заамар, Сэргэлэн, Зуунмод* сумд 3.76-88.7 (эдгээр сумдын үйлдвэрлэлт 97.5) хувийг эзлэв.

Алтны үйлдвэрлэлтийг оруулахгүй тооцоход *Зуунмод, Баянцогт, Баянчандмань, Батсүмбэр, Баяндэлгэр, Лун* сумд 1.82-67.84 (эдгээр сумдын үйлдвэрлэлт 88.14) хувийг эзлэв.

Энэ нь тус аймгийн нийт үйлдвэрлэлтэнд алт, дулааны эрчим хүч болон архины үйлдвэрүүдийн борлуулалт илүү хувийн жинг эзэлдэг болохыг харуулав.

АЖ ҮЙЛДВЭРИЙН НИЙТ БҮТЭЭГДЭХҮҮН, 1995 оны зэрэгцүүлэх үнээр, гол нэрийн бүтээгдэхүүнээр, сая.төг

GROSS INDUSTRIAL OUTPUT, at constant prices of 1995, estimation by major commodities, mln tog

АЖ ҮЙЛДВЭРИЙН САЛБАР INDUSTRIAL SECTOR	2001 I-XII	2002 I-XII	2003 I-XII	Дүнд эзлэх хувь Percentage share to total			2003% 2002%
				2001	2002	2003	
Нийт дүн Total	24203.23	20324.35	25250.05	100.0%	100.0%	100.0%	124.2%
Ашигт малтмал олборлолт mining and quarrying	22278.03	18483.01	22407.48	92.05%	90.94%	88.74%	121.2%
Хүнсний бүтээгдэхүүн, ундаа үйлдвэрлэлт Manufacture of food products and beverages	488.00	560.68	845.13	2.02%	2.76%	3.35%	150.7%
Ү Сүү, сүүн бүтээгдэхүүн үйлдвэрлэлт Manufacture of dairy products	8.57	20.15	11.73	0.035%	0.099%	0.0465%	58.2%
Ү Үр тарианы гурил, цардуул, малын тэжээл Manufacture of grain mill products, starches, э starch products, and prepared animal feeds	37.28	31.98	14.38	0.154%	0.157%	0.057%	45.0%
э Хүнсний бусад бүтээгдэхүүний, үйлдвэрлэл с Manufacture of other food products	34.74	38.07	34.72	0.144%	0.187%	0.138%	91.2%
Ундаа үйлдвэрлэл/согтууруулах ундаа ороод/ Manufacture of beverages	407.41	470.48	784.30	1.683%	2.315%	3.106%	166.7%
Нэхмэлийн үйлдвэрлэл Manufacture of textiles	6.86	4.00	4.95	0.03%	0.02%	0.02%	123.8%
Хувцас үйлдвэрлэл, үслэг арьс боловсруулалт Manufacture of wearing apparel dressing and dyeing of fur	748.20	546.09	1325.81	3.09%	2.69%	5.25%	242.8%
Арьс шир боловсруулах, ширэн эдлэл, гутал үйлдвэрлэл Tanning, dressing of leather, manufacture of luggage, handbagz saddlery hamees, footwear	35.46	33.24	61.85	0.15%	0.16%	0.24%	186.1%
Мод, модон эдлэл Manufacture of wood and wooden products	48.29	38.93	42.69	0.20%	0.19%	0.17%	109.7%
Нийтлэх, хэвлэх, дуу бичлэг хийх ажиллагаа Publishing, printing and reproduction of recorded media	1.38	1.38	0.92	0.006%	0.007%	0.004%	66.7%
Төмрийн үйлдвэрлэл Manufacture of basic metals	1.82	1.88	1.77	0.008%	0.009%	0.007%	94.1%
Цахилгаан, дулаан, уур үйлдвэрлэл Electricity, thermal energy, steam	595.19	655.14	559.45	2.46%	3.22%	2.22%	85.4%

Аж үйлдвэрийн гол нэр төрлийн 36 бүтээгдэхүүнээс 15 нэрийн бүтээгдэхүүний үйлдвэрлэл өнгөрсөн оноос еслөө. Нэр төрлөөр нь үзвэл талх, ундаа, архи, дарс, ном товхимол, монгол дээл, сүлжмэл эдлэл, савхин болон эсгий гутал, эсгий, угаасан ноос, төрөл бүрийн цамц, хэрэглээний мод, зүсмэл материал, алт мөнгөн эдлэл, алт зэрэг бүтээгдэхүүний үйлдвэрлэл нэмэгдэж, нарийн боов, улаан буудайн гурил, арвайн гурил, малын тэжээл, сүү сүүн бүтээгдэхүүн, ундаа, хүснэгт маягт, бусад хэвлэлийн бүтээгдэхүүн, эмэгтэй хослол, костюм, куртка, төрөл бүрийн өмд, шорт, польто, гэрийн хэрэглэл, спорт хослол, суудлын машины чиргүүл, зуух, яндан, сувагжуулалт, цэвэр ус борлуулалт, дулаан үйлдвэрлэлт зэрэг 21 нэрийн бүтээгдэхүүний үйлдвэрлэл буурлаа

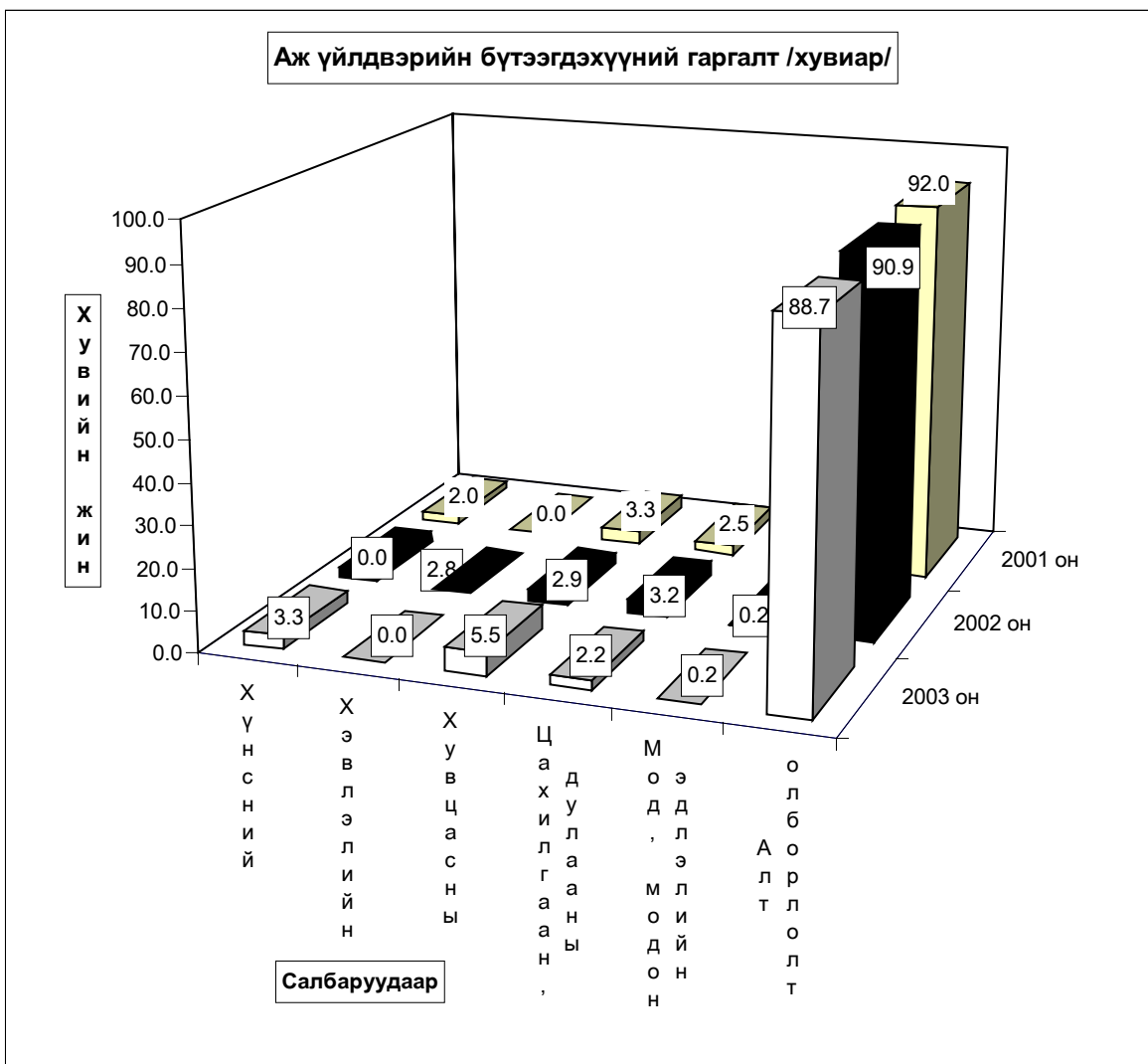

АЖ ҮЙЛДВЭРИЙН БҮТЭЭГДЭХҮҮНИЙ ҮЙЛДВЭРЛЭЛТ , оны үнээр
SALES OF INDUSTRIAL OUTPUT, at current price

/сумдаар/	мян -₮, mln.tog			Дүнд эзлэх хувь		
	Бүтэн 12 сарын гүйцэтгэл			Percentage share to total		
	2001 он	2002 он	2003 он	2001	2002	2003
Алтанбулаг	26020.0	38400.0	26540.3	0.06	0.07	0.04
Аргалант	24530.6	36594.0	31364.8	0.05	0.07	0.04
Архуст	32360.0	55089.4	24195.4	0.07	0.11	0.03
Батсүмбэр	155919.7	121801.6	206220.2	0.33	0.24	0.28
Баян	7249.1	6808.7	8053.5	0.02	0.01	0.01
Баяндэлгэр	42582.1	43471.7	97380.0	0.09	0.08	0.13
Баянжаргалан	14350.0	8710.0	9378.6	0.03		0.01
Баян-Өнжүүл	15506.3	17017.3	13441.5	0.03	0.03	0.02
Баянхангай	23491.3	41689.2	26861.6	0.05	0.08	0.04
Баянцагаан	1117.0	6880.0	13170.9	0.00	0.01	0.02
Баянцогт	22656.3	36795.4	233641.0	0.05	0.07	0.32
Баянчандмань	155886.1	103448.9	213145.0	0.33	0.20	0.29
Борнуур	182116.5	128937.3	43997.0	0.39	0.25	0.06
Бүрэн	8649.0	6225.0	8166.8	0.02	0.01	0.01
Дэлгэрхаан	4615.4	7694.5	11576.1	0.01		0.02
Жаргалант	106283.0	1961380.5	113223.5	0.23	3.83	0.15
Заамар	41414000.1	43306673.8	64982389.5	88.03	84.54	88.69
Лүн	92959.2	89045.1	74050.8	0.20	0.17	0.10
Мөнгөнморьт	1213463.9	404112.6	235002.1	2.58	0.79	0.32
Өндөрширээт	6871.4	20674.6	21598.6	0.01	0.04	0.03
Сүмбэр	13044.0	2312.0	172.6	0.03	0.00	0.00
Сэргэлэн	1379978.6	1817735.0	3698776.3	2.93	3.55	5.05
Угтаал	53185.0	38530.9	97873.4	0.11	0.08	0.13
Цээл	68956.9	63307.2	50471.7	0.15	0.12	0.07
Эрдэнэ	307654.2	82650.5	214905.7	0.65	0.16	0.29
Эрдэнэсант	71128.0	74791.1	62578.9	0.15	0.15	0.09
Зуунмод	1601829.0	2706611.6	2754315.8	3.40	5.28	3.76
Аймгийн дүн	47046402.7	51227387.9	73272491.6	100.0	100.0	100.0

ГОЛ НЭР ТӨРЛИЙН БҮТЭЭГДЭХҮҮН ҮЙЛДВЭРЛЭЛТ
PRODUCTION OF MAJOR COMMODITIES

Гол нэр төрлийн бүтээгдэхүүн	MAJOR COMMODITIES	Хэмжих нэгж	units	Бүтэн 12 сарын гүйцэтгэл (биет хэмжээгээр)			2002 оноос зөрүү (+,-) биет хэмж
				2001 он	2002 он	2003 он	
				Монгол дээл, тэрлэг бүгд	Mongolian traditional costume "DEEL"	ширхэг	pieces
Сүлжмэл эдлэл	Knitted goods	мян,төг	thous.teg	6832.0	4002.0	4950.0	948.0
Савхин гутал бүгд	Leather footwear	хос	pairc	1067	1172	2465	1293
Эмэгтэй хослол	Female suits	хос	pairc	0	396	346	-50
Эсгий гутал бүгд	felt boots	хос	pairc	8249	7428	12852	5424
Хивс	Carpet	мян,кв,м	thous.m2	0.01			0.00
Хэрэглээний мод	Wood as a fuel	мян,м3	thous.m3	1.5	0.2	0.9	0.7
Гурил	Wheat flour	тонн	tons	295.0	253.1	114.0	-139.1
Талх	Bread	тонн	tons	220.3	226.8	242.0	15.2
Нарийн боов	bakery products	тонн	tons	23.6	32.2	14.1	-18.1
Арвайн гурил	bakery flour	тонн	tons		1.3		-1.3
Савхин дээл, куртка	Leather jacket	ширхэг	pieces	0			0
Костюм	Suits	хос	pairc	48318	300		-300
Гэрийн мод, модон эдлэл	Wood and wooden articles	мян,төг	thous.teg	6161.0	15440.4	5431.2	-10009.2
Ундаа	Soft drinks	мян,литр	thous.l	180.0	143.9	642.9	499.0
Зүсмэл материал	Sawn wood	мян,м3	thous.m3	2.6	1.5	2.3	0.8
Тэжээл	Fodder	тонн	tons	87.6	66.4	31.5	-34.9
Куртка	Jacket	ширхэг	pieces	696	35074	1062	-34012
Цамц, Желет	Sweater	ширхэг	pieces	79924	362652	444244	81592
Өмд	Troosers @ pants	ширхэг	pieces	301805	1725136	1254405	-470731
Шорт	shorts	ширхэг	pieces	169582	386479	108073	-278406
Жинсэн юбка		ширхэг	pieces	57893			0
Пальто	Overcoat	ширхэг	pieces	0	8729		-8729
Алт, мөнгөн эдлэл	Jewellery	ширхэг	pieces	0		18	18
Хөвөнтэй бээлий	Cotton mittens	хос	pairc	0			0
Цэвэр ус борлуулалт	Distribution water	мян/м3	thous.m3	343.3	229.4	214.1	-15.3
Сувагжуулалт	Collection, purification and distribution water	мян/м3	thous.m3	186.4	144.5	141.0	-3.5
Зуух, яндан, пийшин	oven, chimney	ширхэг	pieces	104	403	197	-206
Суудлын машины чиргүүл		ширхэг	pieces	0	12	7	-5
Барилгын хаалга, цонх	Building door and windows	мян,м,кв	thous.m2	0.01	0.02		-0.02
Архи, дарс	Alcohol drinks	мян, литр	thous.l	226.6	284.50	418.1	133.6
Сонин	Newspaper	мхдх	min.pr.p	0.0	0.0	0.0	0.0
Ном товхимол	Book	мхдх	min.pr.p	0.0		10.2	10.2
Хүснэгт маягт	Charters	мхдх	min.pr.p	540.9	573.0	255.0	-318.0
Бланк / бусад	Blank /others/	мян,ш	min.piece	6.8			0.0
Цах. Эрчим хүч	Electricity	мян,кв,ц	min.kw.h	2.9	1.6		-1.6
Дул. Эрчим хүч	Thermal energy	мян,г,кп	thous.Gc	240.7	294.4	246.9	-47.5
Спорт хослол	Sports clothes	хос	pairc	15334	64746	0	-64746
Эсгий	Felt	мян,м	thous.m	1.4	2.3	2.7	0.4
Угаасан ноос		тонн	tons			220.0	220.0
Тоосго /мян.шир/	Bricks	мян.шир	min.piece	0.0			0.0
Сүү,сүүн бүтээгдэхүүн	Milk, milk products	мян.төг	thous.teg	8565.0	20147.0	11727.0	-8420.0
Алт /кг /	Gold	кг	kg	5102.5	4233.3	5132.2	898.9

Аж үйлдвэрийн салбарын дүнгээр 2003 онд оны үнээр 72967.9 сая ₮-ийн бүтээгдэхүүн борлуулсан нь өнгөрсөн оны мөн үеийнхээс 142.4 хувь буюу 21741.2 сая ₮-өөр өслөө. Энэ нь хэвлэлийн болон цахилгаан дулааны үйлдвэрлэлээс бусад бүх үйлдвэрүүдийн борлуулалтын орлого өнгөрсөн оноос 10.2-21755.4 сая ₮-өөр өссөнөөс шалтгаалжээ.

Оны үнээр нийт борлуулалтанд сумдын борлуулсан бүтээгдэхүүний эзлэх хувийн жин алт үйлдвэрлэдэг аж ахуйн нэгжүүдийг оруулан тооцсноор Заамар, Сэргэлэн, Зуунмод зэрэг сумд 3.34-89.04 (Эдгээр сумд нийт борлуулалтын 97.5) хувийг эзлэв.

Алтны борлуулалтыг оруулахгүй тооцоход Зуунмод, Баянцогт, Баянчандмань, Батсүмбэр, Баяндэлгэр, Лүн сумд 1.98-64.8 (Эдгээр сумдын борлуулалтын 87.32) хувийг эзлэв. Энэ нь тус аймгийн нийт борлуулалтанд дулааны эрчим хүч болон архины үйлдвэрүүдийн борлуулалт илүү хувийн жинг эзэлж байгаатай холбоотой.

АЖ ҮЙЛДВЭРИЙН БОРЛУУЛСАН БҮТЭЭГДЭХҮҮН, оны үнээр, сая төг
SOLD PRODUCTION OF INDUSTRY, at current price, mln tog

АЖ ҮЙЛДВЭРИЙН САЛБАР INDUSTRIAL SECTOR		2001 I-XII	2002 I-XII	2003 I-XII	Дүнд эзлэх хувь Percentage share to total			2003% 2002%
					2001	2002	2003	
Нийт дүн Total		46863.59	51226.72	72967.86	100.0	100.0	100.0	142.4%
Ашигт малтмал олборлолт mining and quarrying		44272.41	47363.90	69119.33	94.47%	92.46%	94.73%	145.9%
Хүнсний бүтээгдэхүүн, ундаа үйлдвэрлэлт Manufacture of food products and beverages		625.52	913.46	1202.03	1.33%	1.78%	1.65%	131.6%
Ү н э с	Сүү, сүүн бүтээгдэхүүн үйлдвэрлэлт Manufacture of dairy products	8.57	20.15	11.73	1.4%	2.2%	1.0%	58.2%
	Үр тарианы гурил, цардуул, малын тэжээл Manufacture of grain mill products, Starches, starch products, and prepared animal feeds	93.49	64.26	37.27	14.9%	7.0%	3.1%	58.0%
	Хүнсний бусад бүтээгдэхүүний, үйлдвэрлэл Manufacture of other food products	76.29	86.96	74.85	12.2%	9.5%	6.2%	86.1%
	Ундаа үйлдвэрлэл/согтууруулах ундаа ороод/ Manufacture of beverages	447.17	742.09	1078.18	71.5%	81.2%	89.7%	145.3%
Нэхмэлийн үйлдвэрлэл Manufacture of textiles		6.83	4.00	4.95	0.015%	0.008%	0.007%	123.8%
Хувцас үйлдвэрлэл, үслэг арьс боловсруулалт Manufacture of wearing apparel dressing and dyeing of fur		559.16	1374.12	983.74	1.19%	2.68%	1.35%	71.6%
Арьс шир боловсруулах, ширэн эдлэл, гутал үйлдвэрлэл Tanning, dressing of leather, manufacture of luggage, handbagz, saddlery harnes, footwear		51.96	56.77	318.83	0.11%	0.11%	0.44%	561.6%
Мод, модон эдлэл Manufacture of wood and wooden products		26.73	32.86	43.18	0.06%	0.06%	0.06%	131.4%
Нийтлэх, хэвлэх, дуу бичлэг хийх ажиллагаа Publishing, printing and reproduction of recorded media		18.36	7.76	7.75	0.039%	0.015%	0.011%	99.9%
Төмрийн үйлдвэрлэл Manufacture of basic metals		5.12	5.88	4.74	0.011%	0.011%	0.006%	80.6%
Цахилгаан, дулаан, уур үйлдвэрлэл Electricity, thermal energy, steam		1297.5	1467.97	1283.31	2.77%	2.87%	1.76%	87.4%

АЖ ҮЙЛДВЭРИЙН БҮТЭЭГДЭХҮҮНИЙ БОРЛУУЛАЛТ , оны үнээр
SALES OF INDUSTRIAL PRODUCTION, at current price

/сумдаар/	мян -₮, mln.tog			Дүнд эзлэх хувь		
	Бүтэн 12 сарын гүйцэтгэл			Percentage share to total		
	2001 он	2002 он	2003 он	2001	2002	2003
Алтанбулаг	22280.0	29600.0	27380.3	0.05	0.06	0.04
Аргалант	24751.2	36594.0	31262.8	0.05	0.07	0.04
Архуст	35400.0	55089.4	24195.4	0.08	0.11	0.03
Батсүмбэр	153901.4	122136.5	206230.2	0.33	0.24	0.28
Баян	7273.7	6808.7	8053.5	0.02	0.01	0.01
Баяндэлгэр	46371.0	53098.8	99697.4	0.10	0.10	0.14
Баянжаргалан	14330.0	8710.0	9378.6	0.03		0.01
Баян-өнжүүл	15599.1	17072.8	13441.5	0.03	0.03	0.02
Баянхангай	23012.0	41689.2	26861.6	0.05	0.08	0.04
Баянцагаан	1117.0	6880.0	13170.9	0.00	0.01	0.02
Баянцогт	16302.0	38383.6	255970.0	0.03	0.07	0.35
Баянчандмань	145355.6	103437.5	213145.0	0.31	0.20	0.29
Борнуур	116794.3	91089.4	44146.8	0.25	0.18	0.06
Бүрэн	9559.6	5946.0	8556.9	0.02	0.01	0.01
Дэлгэрхаан	4406.2	7496.9	11576.1	0.01	0.01	0.02
Жаргалант	103120.9	1961220.5	113063.5	0.22	3.83	0.15
Заамар	41429636.1	43307231.3	64973049.1	88.40	84.54	89.04
Лүн	79859.2	81732.1	73410.8	0.17	0.16	0.10
Мөнгөнморьт	1207622.3	400082.5	232658.5	2.58	0.78	0.32
Өндөрширээт	6732.6	20746.6	21605.0	0.01	0.04	0.03
Сүмбэр	9234.0	2312.0	172.6	0.02	0.00	0.00
Сэргэлэн	1379978.6	1817735.0	3698506.3	2.94	3.55	5.07
Угтаал	55660.4	37700.8	94035.1	0.12	0.07	0.13
Цээл	68956.9	63307.2	49800.1	0.15	0.12	0.07
Эрдэнэ	307654.2	82650.5	214925.7	0.66	0.16	0.29
Эрдэнэсант	71128.0	69591.1	63548.9	0.15	0.14	0.09
Зуунмод	1507549.3	2758380.7	2440016.5	3.22	5.38	3.34
Аймгийн дүн	46863585.6	51226723.1	72967859.1	100.0	100.0	100.0

Аж үйлдвэрийн салбарт 2003 онд нийт 4093 хүн ажиллаж хөдөлмөрийн бүтээмж 6169.1 мянган ₮ байгаа нь өнгөрсөн оны мөн үеэс 20.9 хувиар өсч, 2001 оноос 3.2 хувиар буурчээ.

АЖ ҮЙЛДВЭРИЙН АЖИЛЛАГСДЫН ТОО, сарын эцэст
EMPLOYMENT IN INDUSTRY, at the end of the month

АЖ ҮЙЛДВЭРИЙН САЛБАР INDUSTRIAL SECTOR		2001 XII	2002 XII	2003 XII	Дүнд эзлэх хувь			2003% 2002%
					Percentage share to total			
					2001	2002	2003	
Нийт дүн Total		3797	3983	4093	100.0	100.0	100.0	102.8%
Ашигт малтмал олборлолт mining and quarrying		1794	2023	2094	47.25%	50.79%	51.16%	103.5%
Хүнсний бүтээгдэхүүн, ундаа үйлдвэрлэл Manufacture of food products and beverages		247	182	228	6.51%	4.57%	5.57%	125.3%
ү ү н э э с	Сүү, сүүн бүтээгдэхүүн үйлдвэрлэлт Manufacture of dairy products	0	3	12	0.0%	1.6%	5.3%	0.0%
	Үр тарианы гурил, цардуул, малын тэжээл Manufacture of grain mill products, Starches, starch products, and prepared animal feeds	52	2	7	21.1%	1.1%	3.1%	350.0%
	Хүнсний бусад бүтээгдэхүүний, үйлдвэрлэл Manufacture of other food products	64	51	60	25.9%	28.0%	26.3%	117.6%
	Ундаа үйлдвэрлэл/согтууруулах ундаа ороод/ Manufacture of beverages	131	129	161	53.0%	70.9%	70.6%	124.8%
Нэхмэлийн үйлдвэрлэл Manufacture of textiles		10	5	6	0.263%	0.126%	0.147%	120.0%
Хувцас үйлдвэрлэл, үслэг арьс боловсруулалт Manufacture of wearing apparel dressing and dyeing of fur		860	819	869	22.65%	20.56%	21.23%	106.1%
Арьс шир боловсруулах, ширэн эдлэл, гутал үйлдвэрлэл Tanning, dressing of leather, manufacture of luggage, handbagz, saddlery harnees, footwear		179	325	236	4.71%	8.16%	5.77%	72.6%
Мод, модон эдлэл Manufacture of wood and wooden products		55	38	75	1.45%	0.95%	1.83%	197.4%
Нийтлэх, хэвлэх, дуу бичлэг хийх ажиллагаа Publishing, printing and reproduction of recorded media		8	3	5	0.211%	0.075%	0.122%	166.7%
Төмрийн үйлдвэрлэл Manufacture of basic metals		17	8	13	0.448%	0.201%	0.318%	162.5%
Цахилгаан, дулаан, уур үйлдвэрлэл Electricity, thermal energy, steam		627	580	567	16.51%	14.56%	13.85%	97.8%

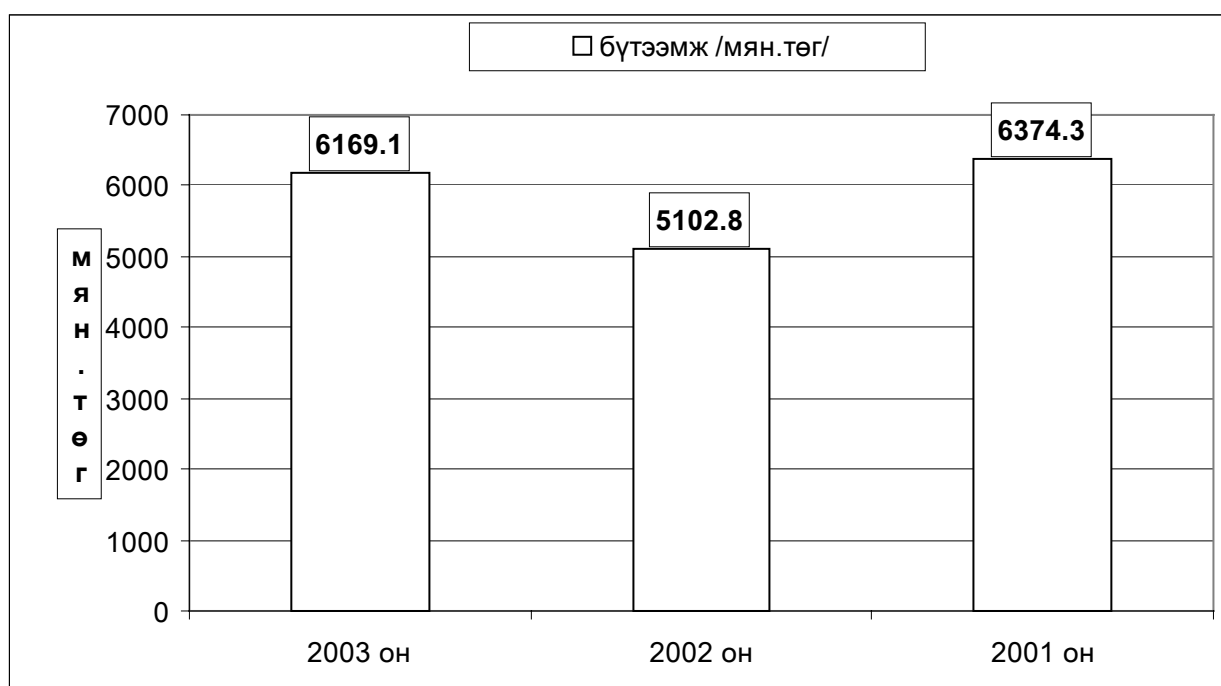

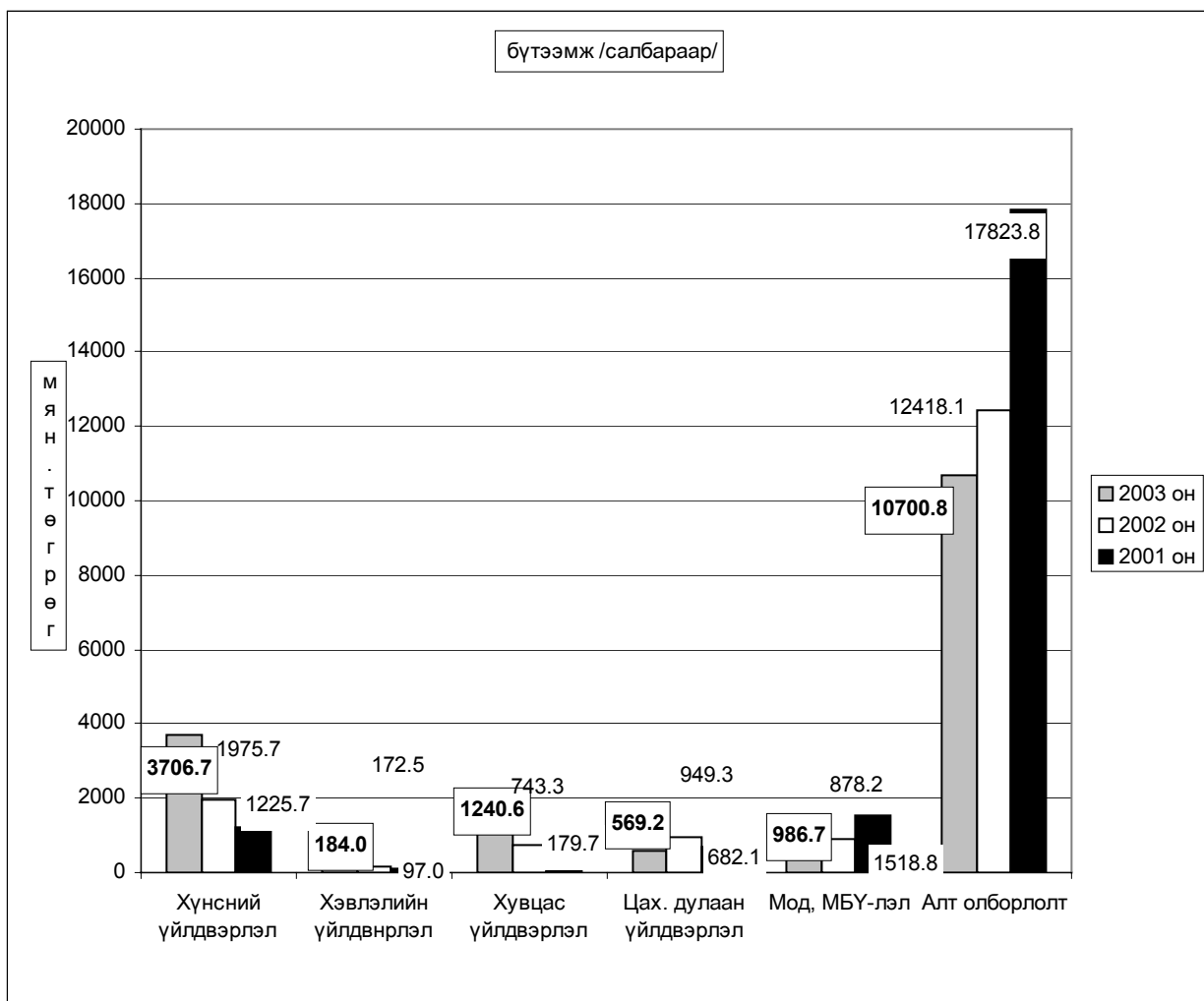

Алт олборлолт.

Тус аймгийн нутаг дэвсгэр дээр үйл ажиллагаагаа явуулж, алт олборлодог 30 аж ахуйн нэгж 2003 онд бохир жингээр 5639.7, цэвэр жингээр 5132.2 кг алт олборлон тушааж оны үнээр 69199.3 сая ₮-ийн борлуулалт хийсэн нь өмнөх оноос олборлож тушаасан алт биет хэмжээгээр 898.9 кг-аар, үнийн дүнгээр 21755.4 сая ₮-өөр өсчээ.

2003 онд 1 грамм алтны үнэ 13483.37 ₮ байгаа нь өмнөх оноос 2294.96 ₮-өөр нэмэгджээ.

Алт олборлолтыг аж ахуйн нэгжийн хариуцлагын хэлбэрээр үзүүлбэл:

	Улсад тушаасан алт /кг/			2003 2002	Улсад тушаасан алт /мян.төг/			1 грамм алтны үнэ			2002 оноос зөрүү /+,-/	
	2001	2002	2003		2001	2002	2003	2001	2002	2003	олборло-сон алт / кг /	1 грам-мын үнэ /төг.мөн/
УУГ	96.4	51.5	53.2	103.3	839645.6	580500.0	702003.7	8710.02	11271.84	13195.56	1.7	1923.7
ХК	520.4	514.3	281.4	54.7	4527984.1	5769500.0	3748058.3	8700.97	11218.16	13319.33	-232.9	2101.2
ХХК	4485.7	3667.5	4797.6	130.8	38904781.0	41013900.0	64749267.2	8673.07	11183.07	13496.18	1130.1	2313.1
ДҮН	5102.5	4233.3	5132.2	121.2	44272410.7	47363900.0	69199329.2	8676.61	11188.41	13483.37	898.9	2295.0

Алтны үйлдвэрлэлт-кг

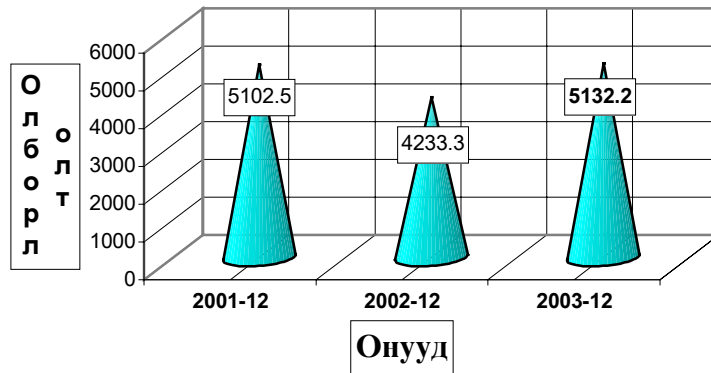

Нэг грамм алтны үнэ - ₮-өөр

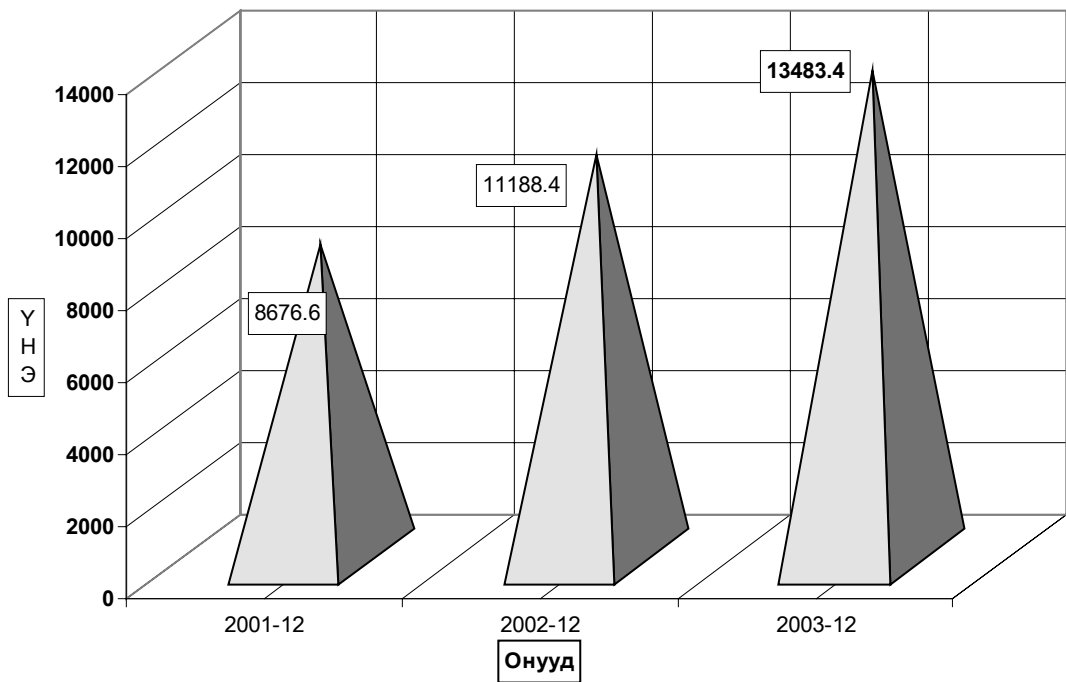

Ахуй үйлчилгээний байгууллагууд энэ онд 220 цэгт 276 хүн ажиллаж, 143987.3 мянган ₮-ийн орлого үйлчилгээний ажил хийж 80207.9 мянган ₮-ийн зардал гаргаж 63704 хүнд үйлчилжээ. Нийт орлогын 21.2 хувь нь оёдол, 9,6 хувь нь гутал, 5.9 хувь нь модон эдлэл, 9.0 хувь нь тээврийн хэрэгслийн болон ахуйн техникийн засвар, 37.9 хувь нь үсчин гоо засал, гэрэл зураг, 13.7 хувь нь халуун усны, 2.7 хувь нь бусад үйлчилгээний орлого эзлэв.

Ахуйн үйлчилгээний газруудын орлогын гүйцэтгэлийг гол нэр төрлөөр үзүүлбэл:

сумд	Бүгд		Үүнээс											
			Оёдол		Гутал засвар		Ахуйн техникийн засвар		Үсчин, гоо засал		Гэрэл зураг		Халуун ус	
	Орлого	Үйлчлүүлсэн хүний тоо	Орлого	Үйлчлүүлсэн хүний тоо	Орлого	Үйлчлүүлсэн хүний тоо	Орлого	Үйлчлүүлсэн хүний тоо	Орлого	Үйлчлүүлсэн хүний тоо	Орлого	Үйлчлүүлсэн хүний тоо	Орлого	Үйлчлүүлсэн хүний тоо
Алтанбулаг	1174.0	911			432.0	172			246.0	269	347.0	320	149.0	150
Аргалант	856.0	419	500.0	72	67.0	12			118.0	78	95.0	132	76	125
Архуст	486.3	197	300.0	60	20.0	20	15.0	5	48.2	32	43.1	75		
Батсүмбэр	689.5	1094			183.0	66			46.5	40	460.0	988		
Баян	1206.4	788	150.0	35	426.6	239			468.2	269	161.6	245		
Баяндэлгэр	1343.1	664	1114.0	209	10.0	7			219.1	448				
Баянжаргалан	1025.0	1070			495.0	189			142	194	310	482	78	205
Баян-Өнжүүл	564.2	598							264.3	241	299.9	357		
Баянхангай	5300.6	2182	1409.0	276	443.0	213			261.0	147	311.0	675	242.6	415
Баянцагаан	409.0	286	225.0	40					90	18	34.0	68	60	160
Баянцогт	275.0	403							103.4	129	132.0	185	34.6	79
Баянчандмань	4770.5	1385	912.0	80	157.0	14	97.0	23	393.6	200	190.4	330	213	95
Борнуур	4527.1	3174	1047.1	156	1154.6	341			678.4	1140	473.4	769	1173.6	768
Бүрэн	1164.4	1145			729.2	304			166.0	299	188.1	318	81.1	224
Дэлгэрхаан	1077.0	440	371.0	66	268.0	16			228.0	118	210.0	240		
Жаргалант	16000.0	2932	250.0	80	280.0	150	290.0	57	14560.0	1490	375.0	615	245	540
Заамар	1809.0	1113	715.0	138	188.0	119			402	296	329	323	175.0	237
Лүн	2311.2	465	547.2	56	184.1	118	114.9	15	179.0	87			32	94
Мөнгөнморьт	1305.5	777	586.6	52	270.9	56			422.6	552	25.4	117		
Өндөрширээт	720.0	331			263.0	92			302.0	141	155.0	98		
Сүмбэр	351.8	477			43.0	33			72.7	43	180.5	237	55.6	164
Сэргэлэн	1029.5	439	502	68	141.5	97			227	185	110	78		
Угтаал	467.6	449	118.0	21	76.0	4			67.5	68	41.6	45	129.5	304
Цэрл	3060.2	872	702.5	76	156.3	39			523.0	293	399.0	316	14.4	36
Эрдэнэ	1510.0	575	1000.0	250					230.0	110	180.0	150	100.0	65
Эрдэнэсант	16000.0	5160	3650.0	240	2750.0	320			1650.0	1800	1500.0	1230	350.0	700
Зуунмод	74554.4	35358	16417.0	1499	5056.7	1930	3670.0	422	22772.0	7922	3138.8	2711	16514.0	20210
Дүн	143987.3	63704	30516.4	3474	13794.9	4551	4186.9	522	44880.5	16609	9689.8	11104	19723.4	24571

Аж үйлдвэр, ахуй үйлчилгээний салбарын мэдээний хамралт

Аж үйлдвэр, ахуй үйлчилгээний салбарын мэдээллийн хамралтыг сүүлийн 3 жилээр зэрэгцүүлэхэд 2003 онд өмнөх оноос 4.4 хувь буюу 26 цэгээр, 2001 оныхоос 17.4 хувь буюу 92 цэгээр тус тус өсөв. Мэдээний хамралтын байдлаас үзэхэд Баян-өнжүүл, Баянхангай, Бүрэн, Лүн, Зуунмод нь жил тутам хамралтыг нэмэгдүүлж ажиллажээ.

Харин Өндөрширээт, Эрдэнэ, Сүмбэр, Баянчандмань, Борнуур сумд сүүлийн 2 жил дараалан хамрагдах цэгийг бууруулж хангалтгүй ажиллав.

АЖ ҮЙЛДВЭР, АХУЙ ҮЙЛЧИЛГЭЭНИЙ САЛБАРЫН МЭДЭЭНИЙ ХАМРАЛТ /сумдаар/
/Хамрагдсан цэг салбар тоогоор/

/сумдаар/	2001 он		2002 он		2003 он		хамралт өнгөрсөн он- той харьцсан %
	хамрагдсан нэгж бүгд	үүнээс	хамрагдсан нэгж бүгд	үүнээс	хамрагдсан нэгж бүгд	үүнээс	
		ХХЭ		ХХЭ		ХХЭ	
Алтанбулаг	19	17	12	9	17	12	141,7
Аргалант	6	5	13	11	18	17	138,5
Архуст	10	8	18	16	17	15	94,4
Батсүмбэр	29	23	13	9	15	11	115,4
Баян	7	1	15	9	19	13	126,7
Баяндэлгэр	48	81	46	45	46	42	100,0
Баянжаргалан	13	12	14	9	14	9	100,0
Баян-Өнжүүл	8	7	11	10	14	10	127,3
Баянхангай	12	10	17	12	19	14	111,8
Баянцагаан	6	6	16	14	15	13	93,8
Баянцогт	16	13	23	20	22	14	95,7
Баянчандмань	9	8	20	10	19	10	95,0
Борнуур	19	18	17	15	16	15	94,1
Бүрэн	14	13	16	12	27	23	168,8
Дэлгэрхаан	14	9	49	46	23	17	46,9
Жаргалант	13	9	17	11	15	12	88,2
Заамар	27	1	23	5	26	5	113,0
Лүн	37	35	37	35	61	55	164,9
Мөнгөнморьт	14	12	13	10	14	11	107,7
Өндөрширээт	32	28	22	20	8	5	36,4
Сүмбэр	13	12	14	13	12	11	85,7
Сэргэлэн	7		19	4	23	10	121,1
Угтаал	13	11	10	7	13	10	130,0
Цээл	25	19	17	15	19	12	111,8
Эрдэнэ	16	10	14	9	13	7	92,9
Эрдэнэсант	25	24	21	20	22	19	104,8
Зуунмод	77	63	88	73	94	80	106,8
Аймгийн дүн	529	455	595	469	621	472	104,4

Орон сууц нийтийн аж ахуй

2003 онд аймгийн хэмжээгээр 8268.1 м2 ашигтай талбай бүхий 150 хувийн сууц ашиглалтанд орж тэдгээрт 152 өрхийн 613 хүн амьдардаг. Нийт сууцны 13 нь төвлөрсөн холболтонд холбогдсоны зэрэгцээ 786 м2 талбайтай 27 машины граж ашиглалтанд оржээ. Мөн энэ онд 283 гэр шинээр барьж аймгийн хэмжээгээр 15820 гэр бүртгэгдсэний 15646 гэрт 61159 хүн амьдарч байгаа нь нийт хүн амын 65.1 хувь нь байна.

2003 онд зөөврийн ус хэрэглэдэг 12068 өрхөд ус түгээх 80 цэгээс 38314.2 мян. м3 ус түгээв. Тус аймагт ундааны цэвэр ус хэрэглэх боломжгүй 9012 өрх бүртгэгджээ.

Аймгийн хэмжээнд хог хаягдлын 43 цэгт 34609.4 тонн хуурай хог хаягдал хаягдсаны 30269.4 тонн нь иргэдийнх байв.

Мөн халуун усны 36 цэгийн 18 нь уурын ваннтай, 34 зочид буудлын 1 нь А зэрэглэлийн буудал юм. Энэ онд халуун усны 3 цэг шинээр бий болжээ.

Ашиглалтанд орсон хувийн сууц, гэрийн фонд, НАА-н зарим цэг салбарын үйлчилгээг сумдаар үзүүлбэл

	Ашиглалтанд орсон сууц бүгд	Үүнээс:			Гэрийн фонд				Нийтийн аж ахуйн цэгийн үйлчилгээ					
		1-2 өрөө	3 өрөө	4 өрөө	бүгд	сууж буй өрх	сууж буй хүн ам	гэрт сууж буй хүний эзлэх%	ус түгээх цэг	түгээсэн ус мян/м3	хог хаягдлын цэг	тээсэн хуурай хог /тн/	халуун усны цэгийн тоо	зочид буудлын тоо
Алтанбулаг	7	3	4	852	780	2250	71.4	2	600.0	1	480.0	1		
Аргалант	2	2		192	192	757	38.8	2	592.0	1	560.0	1	1	
Архуст	0			352	365	1802	95.8	2	480.0	1	300.0	1	2	
Батсүмбэр	6		6	472	409	1677	26.6	3	1557.0	6	2600.0	1		
Баян	4	1	3	560	460	1564	76.9	4	386.0	1	180.0	3	1	
Баяндэлгэр	0			435	435	1372	93.7	1	537.0	2	2700.0	1	1	
Баянжаргалан	0			430	429	1541	92.2	1	720.0	1	90.0	1	1	
Баян-өнжүүл	3	1	2	645	646	2572	96.2	3	189.6	1	85.0	1		
Баянхангай	1			268	279	1095	74.4	3	718.0	2	561.0	1	1	
Баянцагаан	4	4		532	520	2043	83.6		172.0	2	600.0	1	1	
Баянцогт	1	1		478	432	1661	80.7	3	540.0	1	201.0	1	1	
Баянчандмань	4	2	1	334	334	1503	45.2	5	1648.0	1	3000.0	1	1	
Борнуур	19	8	2	716	693	2902	66.6	2	1180.0	2	1350.0	1	2	
Бүрэн	3	2		850	840	3364	97.6	2	300.0	2	100.0	1	1	
Дэлгэрхаан	1	1		569	570	2261	98.9	2	360.0	2	800.0	1	1	
Жаргалант	37	15	22	708	827	3052	50.3	15	1720.0	4	7500.0	2	2	
Заамар	14	6	8	789	789	3388	58.5	2	1180.0	1	420.0	2	2	
Лүн	2	2		599	614	2761	96.1		1268.9	1	350.4	1	2	
Мөнгөнморьт	12	12		624	612	1940	90.5			3	350.0	3	3	
Өндөрширээт	0			553	554	2037	91.8		750.0	1	320.0		1	
Сүмбэр	0			178	178	769	45.2	2	172.4	1	220.0	1	1	
Сэргэлэн	0			504	504	1825	91.2	1	185.7	1	350.0			
Угтаал	0			348	348	1740	61.8	2	1441.9	1	2500.0	1	1	
Цээл	5	4	1	314	318	1360	45.2	4	1220.8	1	409.0	1	2	
Эрдэнэ	3			681	681	2894	81.5	3	1244.0	1	483.0	1	1	
Эрдэнэсант	2	2		1253	1253	3759	69.6		1450.0	1	600.0	3	4	
Зуунмод	20	15	4	1584	1584	6557	44.5	16	17700.9	1	7500.0	4	1	
Аймгийн дүн	150	81	53	16	15820	15646	60446	65.1	80	38314.2	43	34609.4	36	34



Барилга



Барилгын гүйцэтгэгч байгууллагууд 2003 онд 2295.4 сая төгрөгийн барилга угсралт, засварын ажил гүйцэтгэв.

(оны үнээр-мян.төг) (at current prices - thous.tog)	Бүтэн 12 сар -In first 12 months										
	1993	1994	1995	1996	1997	1998	1999	2000	2001	2002	2003
Барилга угсралт, засварын ажил-бүгд	182354.1	159599.9	333996.9	521842.2	1016468.7	1219487.4	1054107.7	915473.6	1360072.4	1880466.3	2295357.5
Construction and repair - total											
үүнээс-барилга угсралтын ажил of which - construction	133023.6	114026.1	251468.4	392816.9	831664.9	992984.9	858029.8	656989.8	664046.1	825711.0	1282223.4

(мян.төг - thous.tog)	2003 онд		
	Гүйцэтгэсэн аж ахуйн нэгжүүд Done by units		
	Бүгд	Төрийн	Хувийн ба хувьцаат
	Total	govern-ment	private @ privatized
Барилга угсралт, засварын ажил-бүгд	2295357.5	757922.5	1537435.0
Construction and repair- total			
үүнээс-барилга угсралтын ажил of which - construction	1282223.4	416893.7	865329.7

Объектын нэр-мян.төг	2003 оны гүйцэтгэл-Done by of 2003 year		Ашиглалтад орсон хүч чадал
	Жилийн эхнээс In first of beginning year	12 сард In december	
<i>Петровис ХХК-ны ШТС-ын тохижилт</i>	99643.8		
<i>Арвай хээр- Хөөдйн хайрган зам</i>	317249.9	86966.7	17.6 км
<i>Армонгол Дугана хад худаг</i>	2782.6		32 м
<i>Нисэхэд Хан хүрмийн худаг</i>	1826.1		30 м
<i>Жаргалант хад хөшиг худаг</i>	2130.4		35 м
<i>Багануур 143-р цооног</i>	22673.5		250 м
<i>Алтны уурхайн худаг</i>	3800.0		45 м
<i>Багануур 144-р цооног</i>	22673.4		250 м
<i>Багануур ус шүүрүүлэх 1-р цооног</i>	30257.9		150 м
<i>Багануур ус шүүрүүлэх 2-р цооног</i>	30257.9	30257.9	150 м
<i>Сэлэнгийн Алтанбулаг усны хайгуул</i>	20427.0	20427.0	
<i>Хоолтын даваан дахь хятадын карерын худаг</i>	4110.0		
<i>Хүнс-төв ХК-ны худаг</i>	2550.0		
<i>Багануурт 8 цооногийн өрөмдлөг</i>	198900.0	198900.0	
<i>Мянганы замын худаг</i>	3160.0	3160.0	
<i>Эрдэнэ сумын хүн эмнэлэгийн барилга</i>	57000.0		
<i>Эрдэнэ сумын хүн эмнэлэгийн цахилгааны мантааг</i>	1500.0		
<i>Замын хашлага</i>	5439.9		
<i>ЛҮ 1*2 айлын сууц</i>	1200.0	605.0	98.0
<i>ЭР 1*3 айлын сууц</i>	19000.0	19000.0	444.0
<i>ДХ 1*1 айлын сууц</i>	1000.0	1000.0	40.0
<i>БҮ 1*3 айлын сууц</i>	3800.0	3800.0	168.0
<i>БЦ 1*4 айлын сууц</i>	8000.0		104.0
<i>БХ 1*1 айлын сууц</i>	21000.0	21000.0	380.0
<i>БТ 1*1 айлын сууц</i>	1003.0		37.5
<i>БН 1*19 айлын сууц</i>	19400.0	19400.0	1643.0
<i>ЭС 1*2 айлын сууц</i>	3600.0		96.0
<i>АБ 1*7 айлын сууц</i>	10500.0	10500.0	315.0
<i>БЧ 1*4 айлын сууц</i>	12000.0	12000.0	195.0
<i>БЧ Дэлгүүр</i>	3000.0	3000.0	63.0
<i>ММ 1*14 айлын сууц</i>	26000.0	26000.0	600.0
<i>ММ Дэлгүүр</i>	2500.0	2500.0	64.0
<i>БА 1*4 айлын сууц</i>	7600.0	7600.0	208.0
<i>АР 1*2 айлын сууц</i>	1200.0	1200.0	80.0
<i>ЗА 1*14 айлын сууц</i>	34000.0	34000.0	791.0
<i>ЗА Халуун усны барилга</i>	6100.0	6100.0	35.0
<i>ЦЭ 1*5 айлын сууц</i>	2950.0	2950.0	225.0
<i>ЦЭ Дэлгүүр, үйлчилгээ</i>	3278.0	3278.0	137.0
<i>БС 1*5 айлын сууц</i>	18000.0	18000.0	288.0
<i>БС Дэлгүүр, үйлчилгээний төв</i>	14910.0	14910.0	200.0
<i>ЖА 1*37 айлын сууц</i>	111000.0	111000.0	1560.0
<i>ЖА 10 хүний халуун ус</i>	4800.0	4800.0	96.0
<i>ЖА Намын байр</i>	2500.0	2500.0	48.0
<i>ЗМ Энхбаатарын үйлчилгээний барилга</i>	14500.0	14500.0	56.0
<i>ЗМ Эрхэмбаярын үйлчилгээтэй орон сууц</i>	21000.0	21000.0	135.0
<i>ЗМ Дамбын орон сууцны барилга</i>	9800.0	9800.0	64.0
<i>ЗМ Бат-эрдэнийн орон сууцны барилга</i>	5900.0	5900.0	64.0
<i>ЗМ 1*17 айлын сууцны барилга</i>	66300.0	66300.0	952.0
<i>УБ-Өндөрхаан замын арчлалт</i>	37630.8	4564.2	
<i>Налайх- Тэрэлжийн замын арчлалт</i>	14616.5	1366.5	
<i>УБ- Зуунмодын замын арчлалт</i>	4737.6	1820.5	
<i>УБ- Мандалговийн замын арчлалт</i>	133017.0	57270.1	
<i>Угтаалын модон гүүрийн засвар</i>	1613.1		
<i>Зуунмод сумын төвийн замын засвар</i>	47327.2		
<i>Даланзадгадын нисэх онгоцны буудлын засвар</i>	4772.7		
<i>Сүмбэр, Борнуур, Жаргалантын замын засвар</i>	31229.1		
<i>Мандал говь хотын замын засвар</i>	35000.0		0,5 км

Объектын нэр-мян.төг	2003 оны гүйцэтгэл-Done by of 2003 year		Ашиглалтад
	Жилийн эхнээс	12 сард	орсон
	In first of beginning year	In december	хүч чадал
Аймгийн ДЭХНҮ-ийн конторын засвар	2500.0		
Угтаалын сургууль, цэцэрлэгийн засвар	16500.0		
Аймгийн угсаатны зүйн музейн засвар	5300.0		510м2
Аймгийн номын сангийн дээврийн засвар	5000.0		1250м2
Нэгдсэн эмнэлэгийн засвар	1400.0		1760м2
Байгалийн ба уулын музейн засвар	1900.0		256м2
Жаргалантын дотуур байрны засвар	7500.0		384м2
Жаргалантын хүн эмнэлэгийн засвар	24850.0		1380м2
Зоос банкны цахилгаан мантажын засвар	800.0		
Засвар	1553.4		
Сэргэлэн сумын хүн эмнэлэгийн засвар	5450.0	257.2	540
ҮЖА Театрын засвар	6000.0	6000.0	5000
ООО шугамын дулаалга	7200.0	7200.0	3 км
Зуунмодны замын засвар	730.5		
Өндөрширээтийн халуун усны засвар	9300.0		286м2
Алтанбулаг сумын халуун усны засвар	3100.0		36м2
Баян-өнжүүл сумын халуун усны засвар	2900.0		120м2
Аймгийн боловсрол төвийн барилгын засвар	2900.0		
Зуунмод сумын замын засвар, тохижилт	15700.0	5900.0	
Баяндэлгэр /засварууд/	2254.8		
Зуунмод сумын байгууллага ,ААН-ын засвар	351484.0		
Цагдаагийн газрын тохижилт	13200.0	13200.0	800 м
Холбооны газрын гадна хашаа	20000.0	20000.0	300 м
Бамбар төв ХХК-ны дэлгүүрийн засвар	4500.0	4500.0	90м2
ЭР тамгын газрын засвар	762.0	762.0	52
ДХ Төсөвт газруудын засвар	2047.7	2047.7	400
ДХ Үйлчилгээний газруудын засвар	1400.0	1400.0	210
СҮ. Үйлчилгээний газруудын засвар	750.0	750.0	300
БХ. Үйлчилгээний газруудын засвар	22240.0	22240.0	
БХ. Төсөвт газруудын засвар	1800.0	1800.0	
БТ. Төсөвт газруудын засвар	1552.6	1552.6	1300
БН. Төсөвт газруудын засвар	2490.0	2490.0	
ЭС. Үйлчилгээний газруудын засвар	1900.0	1900.0	
БЧ. Үйлчилгээний газруудын засвар	3000.0	3000.0	225
ММ. Гүүрний засвар	2000.0	2000.0	76м
ЗА. Төсөвт газруудын засвар	4573.0	4573.0	
ЗА. Үйлчилгээний газруудын засвар	2970.0	2970.0	
ЛҮ. Үйлчилгээний газруудын засвар	1892.0	1892.0	132
ЛҮ. Төсөвт газруудын засвар	865.0	865.0	
ЦЭ. Үйлчилгээний газруудын засвар	1340.0	1340.0	
БЖ. Төсөвт газруудын засвар	1283.0	1283.0	
ЖА. Үйлчилгээний газруудын засвар	7400.0	7400.0	

**Барилга угсралт, засварын ажлын
гүйцэтгэл, барилга байгууламжийн төрлөөр**

(мянган-төгрөг)			Бүгд дүн		
			2001 он	2002 он	2003 он
I. Шинэ барилга, өргөтгөл, шинэчлэл - бүгд			664046.1	1054755.3	1282223.4
ү ү н э э с	Орон сууцны барилга	а.Бүгд үүнээс-угсармал		222340.0	404253.0
	Орон сууцны бус барилга	а.Үйлдвэрийн	14781.5		
		б.Худалдаа, үйлчилгээний	11000.0	328000.0	49088.0
в.Эмнэлэг, сургууль, соёлын		29300.0	42739.0	58500.0	
		г.Бусад (контор, агуулах, гарааж, бусад)	3600.0	5000.0	2500.0
	Инженерийн барилга байгууламж	а.Эрчим хүчний			
		б.Холбооны	168568.9	268465.2	317249.9
		в.Авто зам			
		г.Гүүр, гүүрэн гарц	250845.7	188211.1	335728.8
		д.Далан, суваг, шугам, сүлжээ			114903.7
		е.Бусад (зам талбайн ажил, бусад)			
II.Засвар - бүгд			696026.3	825711.0	1013134.1
III.Барилга угсралт, засварын - бүгд			1360072.0	1880466.3	2295357.5
Ажиллагсад	бүгд	тоо	591	720	1052
		цалингийн сан	152717.5	217365.2	204337.1
	барилгын	тоо	407	617	886
		цалингийн сан	121239.2	199474.9	183662.0
үүнээс	инженер техникийн ажилтан		43	71	81
	мэргэжлийн ажилчид		342	409	561

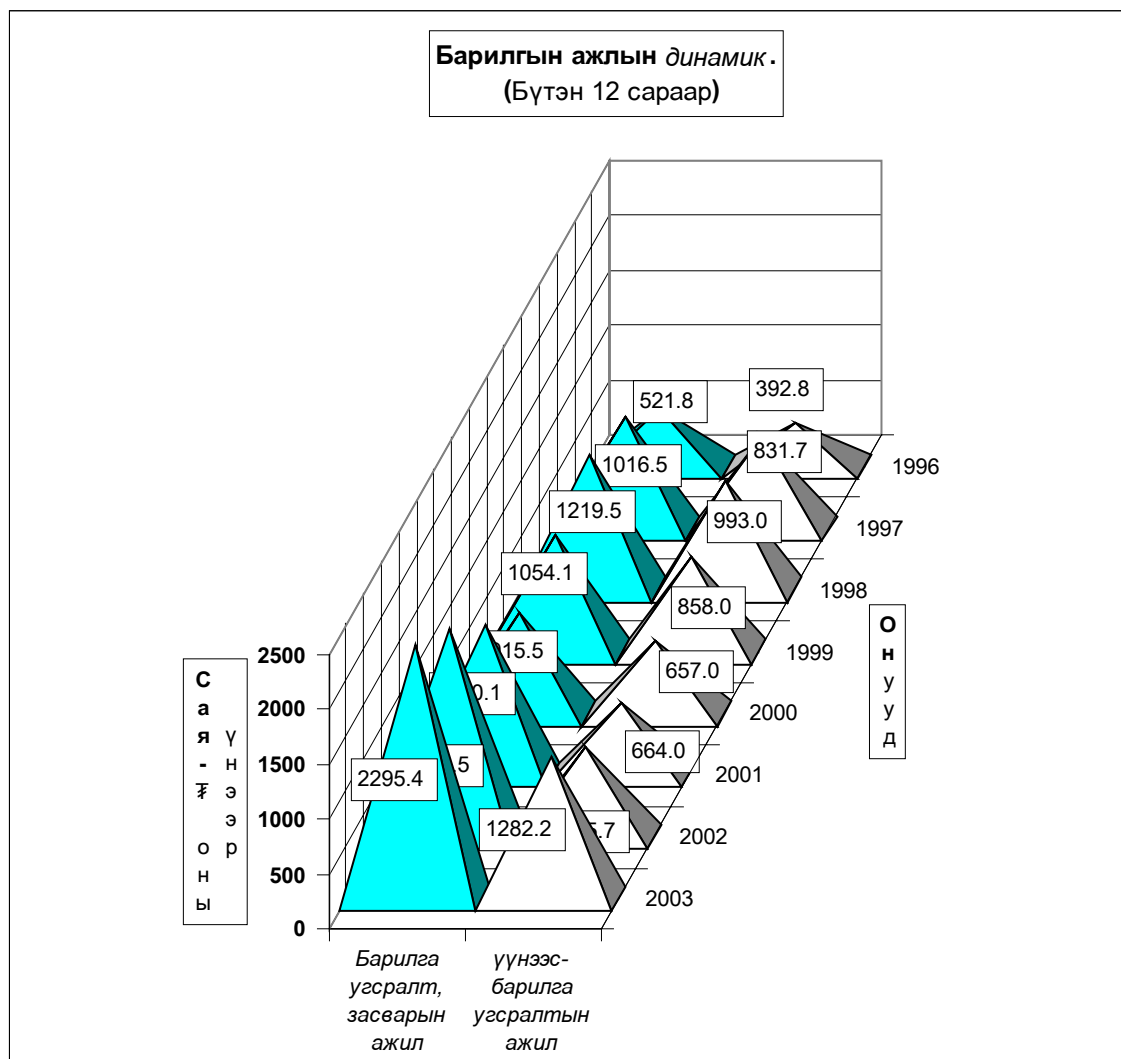

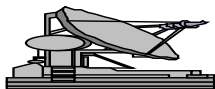

Тээвэр, Холбоо

2003 онд авто тээврээр үйлчилгээ хийдэг өмчийн бүх төрлийн аж ахуйн нэгж, иргэд 257,1 мянган-тонн ачаа, 7787,8 мян-тонн-км, 258,7 мян-хүнд үйлчлэн 16396,8 мян-хүн-км-ийн ажил үйлчилгээ гүйцэтгэсэн нь 2002 оныхоос 1224,9 мян-тн-км-ээр дутуу, 4323,1 мян-хүн-км-ийн ажил илүү гүйцэтгэж, үйлчлүүлсэн хүний тоо 109,3 мянган хүнээр нэмэгдлээ.

Тээвэр Transport

Тээврийн үзүүлэлтүүд <i>Transport indicators</i>	Хэмжих нэгж	2001 он	2002 он	2003 он	2003 / 2002%	
					тоогоор	хувиар
Тээсэн ачаа - Бүгд <i>Carried freight-total</i>	мян-тонн thous-tons	119.4	256.4	257.1	0.7	100.3%
Ачаа эргэлт - Бүгд <i>Freight turnover-total</i>	мян-тн-км thous-tons-km	6742.3	9012.7	7787.8	-1224.9	86.4%
Зорчигчид - Бүгд <i>Passengers -total</i>	мян-хүн thous-persons	157.4	149.4	258.7	109.3	173.2%
Зорчигч эргэлт - Бүгд <i>Passenger turnover -total</i>	мян-х-км thous pass-km	9512.7	12073.7	16396.8	4323.1	135.8%
Тээврийн орлого <i>Revenue, at current prices</i>	мян - төг thous tog	229482.9	624713.4	352888.3	-271825.1	56.5%

Холбоо.

Холбоо ашиглалтын орлого 306990,9 мянган ₮ болж, үүнээс хүн амаас орсон орлого 148912,6 мянган ₮-т хүрлээ. 2002 онтой харьцуулахад орлого 17,3 хувиар өслөө.

Шуудан холбооны албаны үйлчилгээний орлого 36233,6 мянган ₮ болж, нийт орлогын 87,4 хувь нь хүн амд үйлчилсэний орлого эзлэв. Нийт орлогын 12,6 хувийг албан бичгийн, 18,3 хувийг зорчигчдын, 40,8 хувийг хэвлэлийн шимтгэлийн орлого эзлэв.

Тус аймаг дахь Мобикомийн салбар 158952,6 мянган ₮-ийн үйлчилгээ хийж, нийт 1838 хэрэглэгч Мобикарт эзэмшигч болж, өмнөх оноос 738 хэрэглэгчээр нэмэгдэв.

Од кабелийн (Би-Ти-Жи-ХХК) телевиз 8100,0 мянган ₮-ийн үйлчилгээ явуулж, КТВ-ийн цэгийн тоо 360 байгаагийн 358 нь айл өрхөд ногдов.

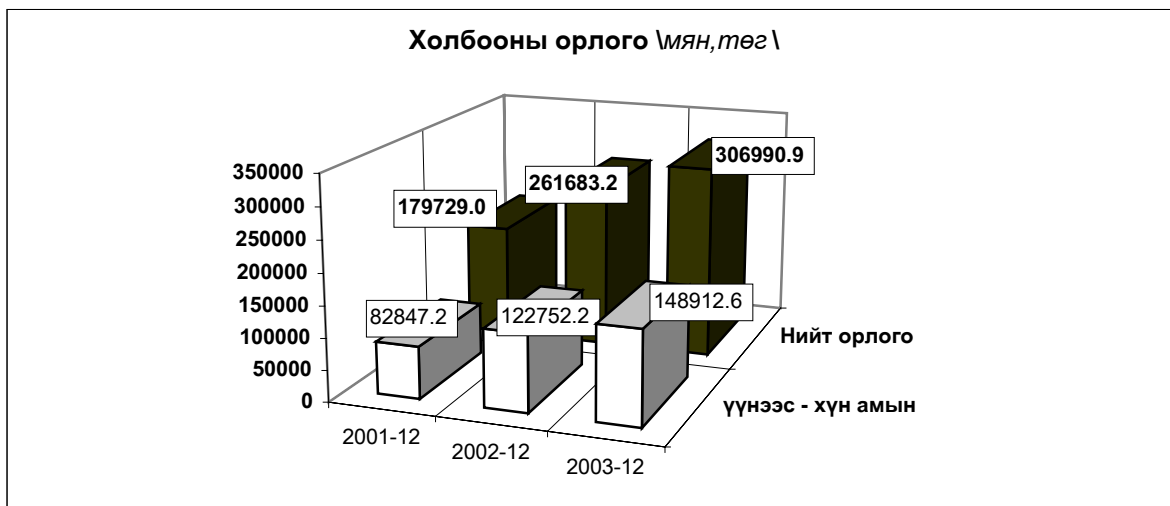

Холбооны үндсэн үзүүлэлт. Эхний 12 сар
MAIN INDICATORS OF COMMUNICATION, in first 12 months

Үзүүлэлтүүд <i>Indicators</i>	2001 он	2002 он	2003 он	2003 % 2002
Нийт орлого мян-төг <i>Total revenue, at current prices thou</i>	179729.0	261683.2	306990.9	117.3%
үүнээс - хүн амын <i>Of which: from population</i>	82847.2	122753.2	148912.6	121.3%
Телефон цэг тоогоор <i>Number of telephones, to</i>	1,800	1,766	1,877	106.3%
Радио цэг тоогоор <i>Number of wired-radio outlets, to</i>	71	0	0	0.0%
Шуудангийн орлого <i>Postal service company</i>	34,617.1	35,649.4	36,233.6	101.6%
үүнээс - хүн амын <i>Of which: from population</i>	29,057.7	29440.0	31665.3	107.6%

Шуудан холбооны үндсэн үзүүлэлт. Эхний 12 сар
MAIN INDICATORS OF COMMUNICATION, in first 12 months

Үзүүлэлт	Хэлбэр	Өмнөх оны гүйцэтгэл	2003 оны			2003 2002%
			төл	гүй	ТБ%	
Гарах захидал	Гадаадад	645	732	498	68.0	77.2
	Дотоодод	3620	3650	1937	53.1	53.5
Албан бичиг	Гадаадад	11	12	2	16.7	18.2
	Дотоодод	7786	7800	6249	80.1	80.3
Гарах илгээлт	Гадаад	44	50	84	168.0	190.9
	Дотоод	11	20	12	60.0	109.1
Гарах Буухиа	Гадаад	6	22	1	4.5	16.7
	Дотоод		30	0		
Хэвлэл захиалга (мян-ши)		170.8	460.0	215.9	46.9	126.4
Гардуулалт (тоо)		22	110	20	18.2	0.0
Зорчигчид (хүн)		4110	9960	4418	44.4	107.5

Холбооны салбаруудын орлого
REVENUE COMMUNICATION, by location, in first 12 months

	Нийт орлого (мян, төг)			2003-12%
	Дүн Total thous tog	Үүнээс: хүн амын		
		орлого	хувийн жин	2002-12%
Алтанбулаг	2929.6	1517.6	51.8%	116.0
Аргалант	2352.8	527.9	22.4%	119.3
Баян	3028.3	1166.3	38.5%	57.7
Баянжаргалан	2431.3	1415.3	58.2%	113.1
Баян-Өнжүүл	2682.4	1421.1	53.0%	126.0
Баянхангай	3511.2	1682.6	47.9%	156.2
Баянцагаан	2179.3	949.6	43.6%	75.2
Баянцогт	3333.0	1660.7	49.8%	122.0
Баянчандмань	9757.1	5071.8	52.0%	123.4
Борнуур	4489.0	3140.1	70.0%	129.0
Бүрэн	2015.3	1039.4	51.6%	125.3
Дэлгэрхаан	1684.8	465.7	27.6%	99.8
Жаргалант	3947.8	2255.4	57.1%	103.5
Заамар	3537.0	1736.7	49.1%	125.3
Лүн	12438.7	9045.1	72.7%	118.5
Өндөрширээт	3140.0	1778.1	56.6%	143.5
Сэргэлэн	2209.4	626.7	28.4%	127.9
Угтаал	3707.1	1474.8	39.8%	107.1
Цээл	5577.6	3776.4	67.7%	133.7
Эрдэнэсант	4760.6	2966.4	62.3%	121.2
ЗМ, Хот хооронд	227278.6	105194.9	46.3%	118.2
Аймгийн дүн	306990.9	148912.6	48.5%	117.3



Хүн ам, эрүүл мэнд



Хүн ам

2003 оны жилийн эцэст хүн амын тоо суурин хүнээр тооцоход 92,8 мянга болж, 2002 оны суурин хүн амаас 3.4 мянган хүнээр буурлаа.

Хүн амын тоо (урьдчилсан байдлаар)

	2000 он	2001 он	2002 он	2003 он	2003 2002
Оны эхний суурин хүн ам	101.1	98.4	95.7	96.2	100.52%
Оны эхнээс төрсөн хүүхэд	1.9	2.0	1.9	1.7	89.47%
Нас барсан хүний тоо	0.6	0.7	0.6	0.7	116.67%
Шилжилтын зөрүү (-)	4.0	4.0	0.8	4.4	550.00%
Оны эцсийн хүний тоо	98.4	95.7	96.2	92.8	96.47%

Хүн амын тоо сумдаа (урьдчилсан байдлаар)

	2002 оны эцэст	Хөдөлгөөн		Шилжилт хөдөл- гөөний зөрүү	2003 оны эцэст
		төрсөн хүүх- дийн тоо	нас барсан хүн		
Алтанбулаг	3363	55	17	-251	3150
Аргалант	1901	43	18	23	1949
Архуст	1984	31	12	-122	1881
Батсүмбэр	6555	149	48	-348	6308
Баян	2216	33	27	-188	2034
Баяндэлгэр	1635	20	19	-171	1465
Баянжаргалан	1771	28	17	-111	1671
Баян-Өнжүүл	2797	46	13	-157	2673
Баянхангай	1519	31	12	-67	1471
Баянцагаан	2616	29	19	-182	2444
Баянцогт	2150	43	13	-121	2059
Баянчандмань	3317	51	24	-19	3325
Борнуур	4516	80	52	-185	4359
Бүрэн	3652	76	18	-265	3445
Дэлгэрхаан	2403	43	10	-151	2285
Жаргалант	6205	109	46	-206	6062
Заамар	5429	95	20	288	5792
Лүн	3047	53	17	-210	2873
Мөнгөнморьт	2229	28	14	-100	2143
Өндөрширээт	2343	40	16	-147	2220
Сүмбэр	2028	38	14	-349	1703
Сэргэлэн	2097	26	12	-110	2001
Угтаал	3103	71	18	-340	2816
Цээл	3497	56	24	-522	3007
Эрдэнэ	3539	58	24	-23	3550
Эрдэнэсант	5734	106	24	-412	5404
Зуунмод	14521	296	109	18	14726
Аймгийн дүн	96167	1734	657	-4428	92816

Гэрлэлт, цуцлалт, үрчлэлт.

	Бүгд	Үүнээс	
		хот	хөдөө
Бүртгүүлсэн гэр бүлийн тоо	646	138	508
Цуцалсан гэр бүлийн тоо	3	2	1
Үрчлэгдсэн хүүхдийн тоо	68	12	46

Соёл

Урлаг, соёлын (ХЖХ, Музейн) байгууллагууд 80,0 мянган хүнд үйлчилсэн нь өмнөх оныхоосоо 206,5 хувиар өсч, 21456,4 мянган ₮-ийн орлого орууллаа. Соёлын үйлчилгээгээр үйлчлүүлэх хүмүүсийн нэмэгдэж байгаа ч урлаг, соёлын байгууллагуудын үйл ажиллагаа ялангуяа сумдын үйлчилгээг сайжруулах шаардлага зүй ёсоор тавигдах боллоо.

Соёл урлагийн байгууллагуудын үндсэн үзүүлэлтүүдийн биелэлтийг үзүүлбэл.

	2001	2002	2003	2003/ 2002	
	XII	XII	XII	тоогоор	хувиар
Соёл урлагаар үйлчлүүлэгчид (үзэгч)-ийн Дүн (мян-хүн)	53.7	26.1	80.0	53.9	306.5%
үүнээс: - ХЖХ үрээлэнгийн	20.0	14.0	58.0	44.0	414.3%
- Музейн	33.7	12.1	22.0	9.9	181.8%
Соёлын байгууллагын орлого Бүгд (мян, төгрөг)	12014.5	14239.6	21456.4	7216.8	150.7%
үүнээс: - ХЖХ үрээлэнгийн	7200.2	9342.0	11567.0	2225.0	123.8%
үүнээс үзвэрийн	6650.2	7707.2	11567.0	3859.8	0.0%
- Музейн орлого бү	4814.3	4897.6	9889.4	4991.8	201.9%
үүнээс үзвэрийн	4814.3	4897.6	9889.4	4991.8	201.9%

Боловсрол

а. Төгсөлт.

2002-2003 оны хичээлийн жилийн хаврын төгсөх болон анги дэвших шалгалтанд 19057 хүүхэд шалгагдсан нь урд намрын хичээлийн жилийн нээлтэнд байсан хүүхдийн 98,1 хувь нь хамрагдлаа.

2002-2003 оны хичээлийн жилд шалгагдсан охид, хөвгүүдийн 13,96 хувь нь А үнэлгээ; 24,70 хувь нь В үнэлгээ; 22,93 хувь нь С үнэлгээ; 31,70 хувь нь Д үнэлгээ; 6,70 хувь нь F үнэлгээ авч, А,В үнэлгээ авсан хүүхдийн тоо өмнөх хичээлийн жилээс 28,6 хувь, F үнэлгээ авсан хүүхдийн тоо 46,12 хувиар тус тус нэмэгджээ.

2003 оны хичээлийн жилд тус аймагт 19 мэргэжлийн чиглэлээр 396 хяналтын тоонд 984 сурагч бүртгүүлж шалгалтанд орсноос 533 нь тэнцснээс 320 хуваарыг авч, 76 мэргэжлийг элсэгчид сонирхсонгүй.

8 дугаар ангийг 1904 хүүхэд төгслөө

Ерөнхий боловсролын сургуулиудын 2002-2003 оны хичээлийн жилийн сурлагын тайлан.

	Бүгд	I	II	III	IV	V	VI	VII	VIII	IX	X	
		анги	анги	анги	анги	анги	анги	анги	анги	анги	анги	
Тайлан гаргах үеийн бүх суралцагсад	19217	2323	1980	2030	2169	2304	2266	2098	1909	1149	989	
Үүнээс : Эмэгтэй	9870	1170	981	1033	1093	1199	1153	1066	970	651	554	
Дүгнэгдсэн бүх сурагчид	19057	2294	1965	2012	2143	2285	2251	2079	1904	1135	989	
Сурлагын ерөнхий дүн	А үнэлгээтэй	2660	482	406	395	249	331	209	188	252	65	83
	В үнэлгээтэй	4706	605	478	466	543	493	693	531	338	304	255
	С үнэлгээтэй	4370	521	454	506	603	546	430	324	506	222	258
	Д үнэлгээтэй	6040	582	532	532	631	681	723	811	794	416	338
	F үнэлгээтэй	1281	104	95	113	117	234	196	225	14	128	55
Дүгнэгдээгүй сурагчид	155	29	15	18	26	19	15	14	5	14	0	
Дүгнэгдсэн Эмэгтэй суралцагсад	9773	1170	967	1019	1079	1183	1142	1055	965	639	554	
Сурлагын ерөнхий дүн	А үнэлгээтэй	1221	284	221	191	155	70	75	63	99	16	47
	В үнэлгээтэй	2251	325	242	268	304	236	280	197	166	66	167
	С үнэлгээтэй	2198	267	251	263	219	312	222	183	240	126	115
	Д үнэлгээтэй	3231	232	197	245	335	400	415	452	452	317	186
	F үнэлгээтэй	872	62	56	52	66	165	150	160	8	114	39
Дүгнэгдээгүй Эм-сурагчи	97	0	14	14	14	16	11	11	5	12	0	

**Ерөнхий боловсролын сургуулиудын 2002-2003 оны
хичээлийн жилийн сурлагын дүн (Сургуулиудаар.)**

	Хэв шинж	Шалгаг- дсан сурагчид	Үүнээс : Сурлагын үнэлгэ					Амж- илт	Чанар
			А	В	С	Д	Е		
Алтанбулаг	10	621	94	141	118	235	33	94.7	37.8
Аргалант	10	421	45	119	114	114	29	93.1	39
Архуст	8	420	38	112	95	123	52	87.6	35.7
Батсүмбэр	10	1093	164	256	264	354	55	95	38.4
Баян	8	459	51	116	82	194	16	96.5	36.4
Баяндэлгэр	8	366	53	114	85	96	18	95.1	45.6
Баянжаргалан	8	405	58	121	97	103	26	93.6	44.2
Баян-Өнжүүл	8	286	52	115	70	49		100.0	58.4
Баянхангай	10	349	52	118	77	83	19	94.6	48.7
Баянцагаан	8	371	52	114	95	98	12	96.8	44.7
Баянцогт	10	396	46	124	72	129	25	93.7	42.9
Баянчандмань	10	770	105	164	125	314	62	91.9	34.9
Борнуур	10	625	81	163	149	168	64	89.8	39.0
Бүрэн	8	540	110	152	147	106	25	95.4	48.5
Дэлгэрхаан	8	350	51	119	67	90	23	93.4	48.6
Жаргалант	10	893	142	216	234	236	65	92.7	40.1
Заамар	10	584	62	134	168	167	53	90.9	33.6
Заамар Шижир-алт	8	534	72	135	118	153	56	89.5	38.8
Лүн	10	648	121	179	136	145	67	89.7	46.3
Мөнгөнморьт	8	401	61	113	113	96	18	95.5	43.4
Өндөрширээт	8	344	64	117	71	68	24	93	52.6
Сүмбэр	8	431	68	114	126	94	29	93.3	42.2
Сэргэлэн	8	286	27	85	95	68	11	96.2	39.2
Угтаал	10	708	97	142	153	251	65	90.8	33.8
Цээл	10	776	116	186	259	147	68	91.2	38.9
Эрдэнэ	10	612	91	159	154	174	34	94.4	40.8
Эрдэнэсант	10	1212	231	328	297	311	45	96.3	46.1
Зуунмод		4156	456	750	789	1874	287		
Хүмүүн	10	2976	324	492	523	1402	235	92.1	27.4
4-р сургууль	10	467	45	116	113	169	24	94.9	34.5
5-р сургууль	8	713	87	142	153	303	28	96.1	32.1
Аймгийн дүн		19057	2660	4706	4370	6040	1281	93.3	38.7
2001-2002 оны дүн		18542	2089	3517	3432	7116	2388	87.1	30.2
2000-2001 оны дүн		18760	2333	3608	3580	6937	2302	87.7	31.7

б. Цугларалт.

2003-2004 оны хичээлийн шинэ жилийн нээлтэнд 31 сургуулийн 603 бүлэгт 19572 хүүхэд, үүнээс 1-р ангид 1991, 9-р ангид 1364 хүүхэд, нийт сурагчдын 50,8 хувь нь эмэгтэй хүүхэд эзлэв.

ЕБС-уудыг бүтцээр нь үзвэл ЕБДС-18, ЕБҮС-13 сургууль хичээллэж эхэлсний харьяа 6 бага сургууль хичээллэн эхэллээ.

Ерөнхий боловсролын сургуульд суралцагчдын тоог өмнөх хичээлийн жилийнхтэй харьцуулахад 3,2 хувь буюу 597 хүүхдээр өсчээ.

Хичээлийн шинэ жилийн нээлтэнд 764 багш ажиллаж байгаагийн 501 нь дунд,ахлах ангийн багш,263 нь багийн багш нар байна. Нийт 29 багш дутуу байгаагийн 1 нь бага ангийн ,2 нь орос хэл,уран зохиолын, 3 нь математикийн багш байна.

Дотуур байранд 1726 хүүхэд сууж, дотуур байранд суугч хүүхдийн тоо өмнөх хичээлийн жилийнхээс 3,4 хувь буюу 56 хүүхдээр нэмэгдлээ.

**Ерөнхий боловсролын сургуулиудын хичээлийн
жилийн цугларалтын дүн.**

	1998- 1999 он	1999- 2000 он	2000- 2001 он	2001- 2002 он	2002- 2003 он	2003- 2004 он
Алтанбулаг	563	585	577	552	589	608
Аргалант	442	435	276	386	372	364
Архуст	364	367	336	319	323	325
Батсүмбэр	1202	1132	1200	1165	1161	1190
Баян	430	432	420	421	438	446
Баяндэлгэр	305	294	277	233	253	214
Баянжаргалан	322	367	374	354	352	355
Баян-Өнжүүл	292	208	150	180	255	264
Баянхангай	297	303	278	278	277	276
Баянцагаан	348	339	309	275	304	298
Баянцогт	530	492	479	411	380	377
Баянчандмань	799	769	765	706	735	754
Борнуур	848	865	876	896	961	975
Бүрэн	538	569	578	488	582	597
Дэлгэрхаан	350	360	329	348	295	307
Жаргалант	1182	1212	1153	1206	1252	1282
Заамар	610	623	672	670	785	802
Заамар Хайлааст	449	419	329	291	х	х
Заамар Шижир-алт	312	337	395	497	704	750
Лүн	638	650	664	630	636	620
Мөнгөнморьт	356	383	393	351	353	349
Өндөрширээт	365	357	305	286	303	326
Сүмбэр	456	409	361	354	380	401
Сэргэлэн	144	110	108	106	259	202
Угтаал	930	901	848	761	780	772
Цээл	869	844	718	728	750	728
Эрдэнэ	397	444	471	479	537	601
Эрдэнэсант	1155	1206	1205	1205	1205	1217
Зуунмод	3785	3852	4204	4177	4203	4172
1-р 10 жил	2556	2597	2936	2929	2897	3114
2-р 10 жил						
3-р сургууль	340	322	307	294	278	
4-р сургууль	335	366	352	353	363	360
5-р сургууль	554	567	609	601	665	698
Жарга:Гамма(хувийн)			86	74		
Аймгийн дүн	19278	19264	19050	18827	19424	19572

2002-2003 оны хичээлийн жилийн эхэнд 38 цэцэрлэг үүнээс төсвийн 36, хувийн 2 цэцэрлэгийн 91 бүлэгт (үүнээс халамжийн 3 бүлэг) 2650 хүүхэд хүмүүжиж, нийт хүүхдийн 32,1 хувь буюу 850 нь шинээр элссэн хүүхдүүд байна.

Эрүүл мэнд

2003 онд аймаг, сумдын эмнэлэгт 14404 өвчтөн эмнэлэгт хэвтэн эмчлэгдэн гарсан нь нэг өвчтөнд дунджаар 9,6 ор хоног ногдож, өмнөх оноосоо 4,4 ор хоногоор буурч байна.

Хувийн эмнэлгүүдээр 1026 хүн 6454,1 мянган ₮-ийн, хувийн 6 эмийн сангаар 16,6 сая ₮-ийн үйлчилгээ хийлгэсэн нь өмнөх оноос 4,1 сая ₮-өөр өслөө.

Эрүүл мэндийн байгууллагын мэдээгээр 2003 онд 832 хүүхэд мэндэлсэн нь 2001 оныхоос 275 хүүхдээр, 2002 оныхоос 160 хүүхдээр тус тус буурлаа.

Төрөлт, эндсэн эх, хүүхдийн тоо. (эхний 12 сар) NUMBER OF BIRTHS, MATERNAL AND CHILD DEATHS.

(In the first 12 months)

	2001 12-30	2002 12-30	2003 12-30	03-12-30 02-12-30
Амаржсан эх (Number of mothers delivered child)	1112	995	833	83.7%
Амьд төрсөн хүүхэд Live births	1107	992	832	83.9%
Төрөхийн улмаас эндсэн эх Maternal deaths	0	3	1	33.3%
1 хүртэлх насандаа эндсэн хүүхэд Infant mortality	23	21	15	71.4%
1-4 хүртэлх насандаа эндсэн хүүхэд Child mortality (aged 1-4)	17	8	5	62.5%



Тайлбар:

Он гарсаар амьд төрсөн 1000 хүүхэд тутмаас 18 нь эндсэн нь өнгөрсөн оны мөн үеэс 14.28 хувиар буурч, 1 хүртэл насандаа нас барсан хүүхдийн тоо өмнөх оны эцсээс 28.57 хувиар буурлаа.

Нас барсан хүүхдийн то (Эхний 12 сар)
INFANT MORTALITY In the First 12 months

	2002 оны бүтэн 12 сар			2003 оны бүтэн 12 сар		
	0-4 насны бүгд	ү ү н э э с		0-4 насны бүгд	ү ү н э э с	
		1 хүртэл	1-4 насны		1 хүртэл	1-4 насны
Алтанбулаг						
Аргалант						
Архуст	1	1		1	1	
Батсүмбэр	1	1				
Баян	2	1	1			
Баяндэлгэр						
Баянжаргалан						
Баян-Өнжүүл	1	1				
Баянхангай				1	1	
Баянцагаан						
Баянцогт						
Баянчандмань						
Борнуур						
Бүрэн						
Дэлгэрхаан	1	1				
Жаргалант	3	2	1	5	4	1
Заамар	1		1	1		1
Лүн	1			1	1	
Мөнгөнморьт				1	1	
Өндөрширээт	1		1			
Сүмбэр				1		1
Сэргэлэн						
Угтаал				1		1
Цээл	2	1	1			
Эрдэнэ	2	1	1	2	2	
Эрдэнэсант	2	2		1		1
Зуунмод	11	10	1	5	5	
Аймгийн дүн	29	21	7	20	15	5

Эмнэлгийн мэдээгээр 503 хүн нас барсан нь өнгөрсөн онтой харьцуулахад 2,2 хувиар өсч, нас барсан хүний 15,7 хувь буюу 79 нь эмнэлэгт нас баржээ.

Нас барсан хүний тоо
INFANT MORTALITY In the first 12 months

	2002 онд		2003 онд		Оны эхнээс 1000 хүнд	
	Нас барсан Бүгд	үүнээс эмнэлэгт	Нас барсан Бүгд	үүнээс эмнэлэгт	ногдох нас баралт	
					2002	2003
Алтанбулаг	15	3	10	2	4.5	3.0
Аргалант	13		7		6.8	3.7
Архуст	3	3	2		1.5	1.0
Батсүмбэр	39	6	38	2	5.9	5.8
Баян	13	6	24	2	5.9	10.8
Баяндэлгэр	9		15		5.5	9.2
Баянжаргалан	12	1	15	1	6.8	8.5
Баян-Өнжүүл	20	3	11	1	7.2	3.9
Баянхангай	6	1	7	1	3.9	4.6
Баянцагаан	14	3	15	2	5.4	5.7
Баянцогт	8	3	5		3.7	2.3
Баянчандмань	13	3	19	2	3.9	5.7
Борнуур	4	1	12	5	0.9	2.7
Бүрэн	11	6	8	2	3.0	2.2
Дэлгэрхаан	10		7		4.2	2.9
Жаргалант	32	6	38	5	5.2	6.1
Заамар	28	3	21	4	5.2	3.9
Лүн	16	3	15	2	5.3	4.9
Мөнгөнморьт	5		17	4	2.2	7.6
Өндөрширээт	16	1	6	3	6.8	2.6
Сүмбэр	11	5	12	2	5.4	5.9
Сэргэлэн	4	0	2	2	1.9	1.0
Угтаал	13	1	15	1	4.2	4.8
Цээл	18	5	21	4	5.1	6.0
Эрдэнэ	25	6	24	6	7.1	6.8
Эрдэнэсант	18	6	18	2	3.1	3.1
Зуунмод	116	32	119	24	8.0	8.2
Аймгийн дүн	492	107	503	79	5.1	5.2

Халдварт өвчнөөр 790 хүн өвчилсөн нь өмнөх оныхоос 28,3 хувь буюу 312 хүнээр буурч, Мөөгөнцөр, хамуу, салхин цэцэг, ёлом, сүрье өвчнөөр өвчлөгчид өмнөх оныхоос 28 дахинаас -14,7 хувиар өсчээ. Архуст, Эрдэнэ, Борнуур, Баянцагаан, Батсүмбэр, Цээл, Жаргалант, Сүмбэр, Сэргэлэн сумдад өвчлөл өмнөх оноос өссөний дотор Зуунмод, Борнуур, Батсүмбэр суманд халдварт шар, Баянцагаан, Зуунмод, Эрдэнэ суманд салхин цэцэг, Зуунмод, Цээл, Жаргалант, Батсүмбэр суманд сүрьеэ, Архуст, Аргалант, Өндөрширээт, Зуунмод сумдад бруцеллёз өвчин өмнөх оныхоос харьцангуй их хэмжээнд өслөө.

Халдварт өвчнөөр өвчлөгчдийн тоо (Сумдаар)
NUMBER OF INFECTIOUS DISEASE CASES (By SOMS)
In the first 12 months

(Бүтэн 12 сар)

	2002 он			2003 он			2003 % 2002
	Бүгд Total	үүнээс		Бүгд Total	үүнээс		
		гепатит hepatitis	мэнэн meningitis		гепатит hepatitis	мэнэн meningitis	
Алтанбулаг	27	7	1	14	6		51.9%
Аргалант	36			20			55.6%
Архуст	2			15	3		750.0%
Батсүмбэр	23	6		30	10		130.4%
Баян	48	12		20	3		41.7%
Баяндэлгэр	4	2		0			0.0%
Баянжаргалан	16	10		6	1		37.5%
Баян-Өнжүүл	34	23		12			35.3%
Баянхангай	16	1		3			18.8%
Баянцагаан	21	10	1	31	6		147.6%
Баянцогт	25	6	1	10			40.0%
Баянчандмань	22	13		12	1		54.5%
Борнуур	12	3		21	12		175.0%
Бүрэн	21	2		14	9	1	66.7%
Дэлгэрхаан	7			0			0.0%
Жаргалант	23	15		22	4		95.7%
Заамар	75	32		24	4		32.0%
Лүн	28	15		21	4		75.0%
Мөнгөнморьт	17	14		5		1	29.4%
Өндөрширээт	35			20	1		57.1%
Сүмбэр	6	2	1	7	1		116.7%
Сэргэлэн	13	5		16	4		123.1%
Угтаал	20	13		11	5		55.0%
Цээл	22	12		26	6		118.2%
Эрдэнэ	17	11		22	1	1	129.4%
Эрдэнэсант	17	6		9	1		52.9%
Зуунмод	515	79	1	399	23	2	77.5%
Аймгийн дүн	1102	299	5	790	105	5	71.7%

Халдварт өвчнөөр өвчлөгчдийн тоо (Сумдаар)
NUMBER OF INFECTIOUS DISEASE CASES (By SOMS)
In the first 12 months

(Бүтэн 12 сар)

	Бүгд Total	Б ү г д э э с													
		Вируст гепатит viral hepatitis	Халдварт мэнин bacterial meningitis	Салхин цэцэг chicken- pox	Цусан суулга dysenter	Гахай хавдар mumps	Улаан бурхан measles	Ёлом yolom	Сүрьеэ tuber- culosis	Бруцелл brucel- iosis	Тэмбүү syphilis	Хамуу Scabies	Хүйтэн qonor- rhea	Трихомо- ниаз, trich- omoniasis	Бусад өвчлөл other
		Алтанбулаг	13	6							1	1	2		
Аргалант	21								2	12				7	
Архуст	15	3								12					
Батсүмбэр	30	10							12	7				1	
Баян	20	3							5				6	6	
Баяндэлгэр															
Баянжаргалан	6	1							2						3
Баян-Өнжүүл	12				1				1	4		1	3	2	
Баянхангай	3								2				1		
Баянцагаан	31	6		14					4	1		2	1	3	
Баянцогт	10								4			1	4	1	
Баянчандмань	12	1		2					4	1		2	1	1	
Борнуур	21	12			1	1			5		1			1	
Бүрэн	14	9	1						1	1					2
Дэлгэрхаан															
Жаргалант	22	4							16	1					1
Заамар	24	4							4	1			15		
Лүн	21	4							8	1		1	7		
Мөнгөнморьт	5		1						2		2				
Өндөрширээт	20	1			1				2	11		1	3	1	
Сүмбэр	7	1							6						
Сэргэлэн	16	4			1				1	2		3		5	
Угтаал	11	5							5						1
Цээл	28	6			1		1		14	1	3	2			
Эрдэнэ	20	1	1	11					4						3
Эрдэнэсант	9	1							6		1				1
Зуунмод	399	23	2	55	25	2	4	37	29	15	4	40	49	114	
Аймгийн дүн	790	105	5	82	30	3	1	4	148	85	24	6	57	99	141
Нийт өвчлөлд															
эзлэх хувь	100.0	13.29	0.63	10.38	3.80	0.38	0.13	0.51	18.73	10.76	3.04	5.71	7.22	12.53	17.85

Халдварт өвчнөөр өвчлөгчдийн тоо
NUMBER OF INFECTIOUS DISEASE CASES

	2001 он		2002 он		2003 он		2003
	тоо	хувийн жин	тоо	хувийн жин	тоо	хувийн жин	2002
БҮГД / TOTAL /	1396	100.0%	1102	100.0%	790	100.0%	71.7%
Ү <i>Вирус гепатит</i> Viral hepatitis	275	19.7%	299	27.1%	105	13.3%	35.1%
Ү <i>Халдварт мэнэн</i> Bacterial meningitis	5	0.4%	5	0.5%	5	0.6%	100.0%
Ү <i>Улаан бурхан</i> Measles	169	12.1%	30	2.7%	1	0.1%	3.3%
Ү <i>Гахай хаөдар</i> Mumps	309	22.1%	142	12.9%	3	0.4%	2.1%
Н <i>Салхин цэцэг</i> Chickенpox	65	4.7%	38	3.4%	82	10.4%	215.8%
Н <i>Сальмоналлоз</i> Salmonella enteritis	4	0.3%	2	0.2%	1	0.1%	50.0%
Э <i>Цусан суулга</i> Dysentery	84	6.0%	56	5.1%	30	3.8%	53.6%
Э <i>Балнад</i> Typhoid fever	5	0.4%	1	0.1%	0	0.0%	0.0%
Э <i>Ёлом</i> Yolom	5	0.4%	3	0.3%	4	0.5%	133.3%
Э <i>Сурьээ</i> Tuberculosis	105	7.5%	129	11.7%	148	18.7%	114.7%
Э <i>Тэмбүү</i> Syphilis	39	2.8%	34	3.1%	24	3.0%	70.6%
Э <i>Заг хүйтэн</i> Gonorrhoea	100	7.2%	137	12.4%	57	7.2%	41.6%
Э <i>Трихомениаз</i>	65	4.7%	119	10.8%	99	12.5%	83.2%
С <i>Бруцеллөз</i> Brucellosis	115	8.2%	101	9.2%	85	10.8%	84.2%
С <i>Хамуу</i> Scabies	23	1.6%	1	0.1%	6	0.8%	600.0%
С <i>Бусад</i> Other	28	2.0%	5	0.5%	140	17.7%	2800.0%

10000 хүн тутмаас халдварт өвчнөөр өвчлөгчид
INFECTIOUS DISEASES PER 10000 POPULATION
In the first 12 months

(Бүтэн 12 сар)

Сумдаар (By-Soms)	2001	2002	2003	вирус гепатит Viral hepatitis		
				2001	2002	2003
Алтанбулаг	98	79	42	12	20	18
Аргалант	36	186	105			
Архуст	15	10	76			15
Батсүмбэр	58	36	46	20	9	15
Баян	30	220	90		55	14
Баяндэлгэр	72	25		56	13	
Баянжаргалан	280	90	34	28	56	6
Баян-Өнжүүл	141	127	43	29	86	
Баянхангай	37	99	20		6	
Баянцагаан	126	75	119	29	36	23
Баянцогт	86	113	46	34	27	
Баянчандмань	19	67	36	3	39	3
Борнуур	58	28	47	28	7	27
Бүрэн	38	57	38	30	5	25
Дэлгэрхаан	37	29				
Жаргалант	54	38	35	22	25	6
Заамар	50	134	44	25	57	7
Лүн	40	103	69	8	55	13
Мөнгөнморьт	64	78	22	32	65	
Өндөрширээт	35	147	85			4
Сүмбэр	25	33	35		11	5
Сэргэлэн	143	59	76	27	23	19
Угтаал	32	67	35	3	44	16
Цээл	79	66	74	20	36	17
Эрдэнэ	173	51	62	15	33	3
Эрдэнэсант	153	30	16	30	10	2
Зуунмод	521	346	275	82	53	16
Аймгийн дүн	142	115	82	28	31	11

Халдварт бус өвчлөл 15234 гарсны 31,7 хувь нь Зуунмод суманд, Баянцагаан, Бүрэн, Эрдэнэсант, Сэргэлэн, Эрдэнэ, Жаргалант, Угтаал сумдад 4,4-3,4 хувь нь ногдож, өөрөөр хэлбэл эдгээр 8 сум нийт тохиолдлын 69,9 хувийг эзлэв.

Эмнэлэг, хяналтын зарим үйл ажиллагаа (Сумдаар)

	Эмнэл- гийн үзлэг бүгд	Ү Ү Н Э Э С		Хянал- танд бай- гаа жирэм сэн бүгд	шинээр хянал- танд авсан	Ү Ү Н Э Э С		Төрөх- ийн хүндрэл бүгд	Ү Ү Н Э Э С			Төрөх- ийн өмнөх байранд амарсан эх	Ор хоног нь	Халд- варт бус өвчлөл бүгд
		урьд- чилан сэргий- лэх	идэвх- тэй хяналт			эхний 3 сар- тайд	4-6 сар- тай		жирэмс- ний	төрөх үеийн	төрс- ний дараахь			
Алтанбулаг	5726	3151	612	11	52	34	17	13	10	2		13	144	193
Аргалант	5592	2068	151	3	18	17	1	0.2	1	1		17	223	323
Архуст	1805	948	112	5	21	20		7	6	1		3	28	193
Батсүмбэр	11869	5931	967	54	160	119	38	20	17	3		36	205	362
Баян	3369	2182		12	46	31	14	15	13	1	1	21	219	82
Баяндэлгэр	5082	1963	263	8	22	20	2					5	35	196
Баянжаргалан	3142	1769	117	14	29	27	2	6	6			18	145	330
Баян-Өнжүүл	11826	4017	2028	19	52	44	6	26	24	1	1	33	263	142
Баянхангай	2987	1748	322	10	23	18	2					9	72	127
Баянцагаан	2621	838	232	8	19	13	6	3	3			9	66	664
Баянцогт	5978	3902	341	19	42	38	4	6	4	2		14	61	348
Баянчандмань	7517	3681	817	17	57	48	8	30	27	3		12	64	209
Борнуур	5767	2920	248	17	59	44	10	13	10	3		20	219	192
Бүрэн	5666	2934	927	27	60	53	7	14	10	4		40	349	663
Дэлгэрхаан	6282	2970	230	13	31	30	1					21	102	114
Жаргалант	14411	7565	951	35	112	95	17	3	1	2		9	87	526
Заамар	10728	4376	1221	31	103	85	11	5	2	3		35	252	452
Лүн	6913	3343	644	19	51	44	7	5		2	2	15	143	244
Мөнгөнморьт	3611	1897	126	11	41	37	4	21	15	6		14	148	116
Өндөрширээт	5202	3252	270	12	25	22	2	10	9	1		11	98	372
Сүмбэр	4803	2307	206	15	29	26	2	3	1	1	1	9	89	178
Сэргэлэн	1886	947	176	4	18	14	3	1	1			9	55	548
Угтаал	8225	3693	546	18	54	34	14					19	129	524
Цээл	8059	2759	719	19	63	58	4	4	3			18	146	407
Эрдэнэ	8070	2721	529	13	45	35	10	13	10	2	1	28	252	541
Эрдэнэсант	14854	7528	1490	33	81	77	4	1	1			31	96	610
Зуунмод	144948	70533	8641	108	252	225	22	147	72	72	3	61	452	6578
Аймгийн дүн	316939	151943	22886	555	1565	1308	218	366	246	110	9	530	4142	15234
Нийт өвчлөлд эзлэх хувь	100.0	47.94	7.22	0.18	0.49	0.41	0.07	0.12	0.08	0.03	0.00	0.17	1.31	4.81

Зуунмод сумын Өрхийн эмнэлэгүүдийн
2003 оны эхний 12 сарын мэдээлэл.

		1-р баг Энэрэлт ач	2,4-р баг Дэлгэр ланс	3,5-р баг Биндэр- ьяа	6-р баг Баруун зуунмод	Дүн	
Төрсөн эх	Эмнэлэгт	49	44	67	33	193	
	Гэрт	0	0	0	0	0	
Төрүүлсэн хүүхэд	Амьд	49	44	67	31	191	
	Дутуу	0	0	0	2	2	
Нас барсан	Бүгд		33	33	29	16	111
	үүнээс	0 настай	1	1	1		3
		1- 4 настай					-
		5- 7 настай					-
		8 - 16 настай					-
	17 -с дээш настай	32	32	28	16	108	
Эмнэлэгт нас барсан	Бүгд		6	6	7	1	20
	үүнээс	0 настай					-
		1- 4 настай					-
		5- с дээш настай	6	6	7	1	20
		Хоног болоогүй үүнээс 0-4 настай					-
Бүртгэгдсэн өвчлөл		343	549	799	571	2262	
Амбулаторын үзлэг		9057	12451	31776	12468	65752	
Цоцмог халдварт өвчин	Бүгд		31	19	45	16	111
	үүнээс	Халдварт шар	8	1	8	5	22
		Мэнин		1			1
		Корь					-
		Төрсний дараахь үжил					-
		Сепсис					-
		Цусан суулга	9	2	6	7	24
		Сальмонеллэз	1				1
		Сахуу					-
		Саа					-
		Салхин цэцэг	11	13	28	3	55
		Улаан эсэргэнэ		2			2
		Гахай хавдар			1	1	2
		Ёлом	2		2		4
Улаанууд					-		
Хүйн үрэвсэл					-		
Нийгмийн халдварт өвчин	Бүгд		60	60	75	48	243
	үүнээс	Сүрьеэ	11	5	12	10	38
		Бруцеллэз	10	7	8	4	29
		Тэмбүү	2	6	6		14
		Хамуу	1		2	1	4
		Мөөгөнцөр	19	12	25	16	72
		Трихомониаз	8	17	14	7	46
Заг хүйтэн	9	13	8	10	40		

Халдварт өвчнөөр өвчлөгчид

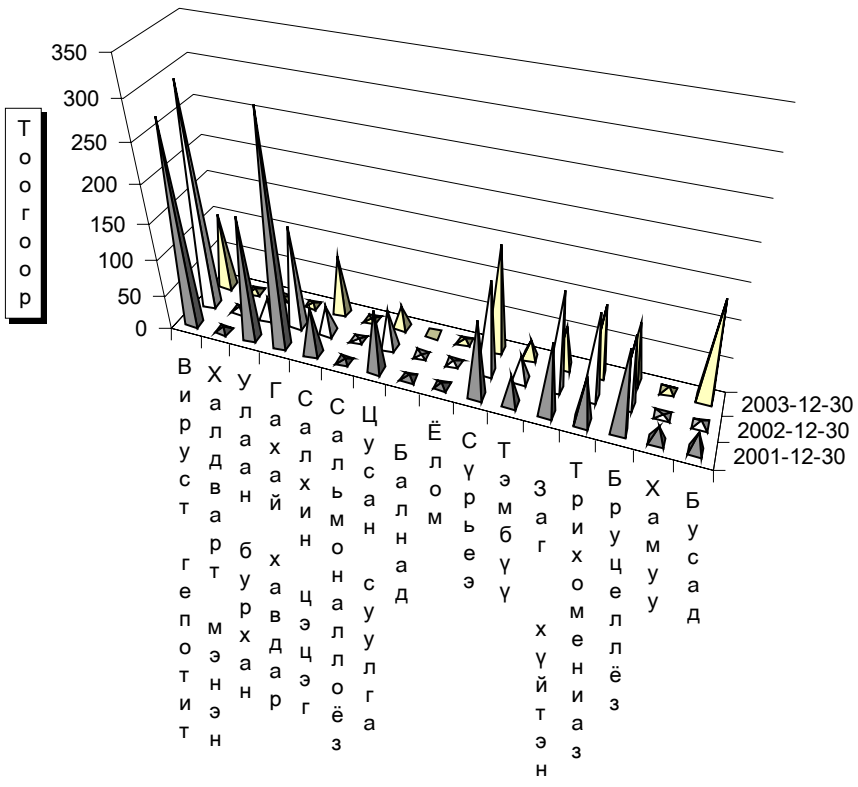

Өвчний төрөл



Гэмт хэрэг

Цагдаагийн байгууллагын мэдээгээр 2003 онд аймгийн хэмжээнд 710 гэмт хэрэг бүртгэгдэж 604 хүн холбогдож төр, иргэдийн өмчид 387.2 сая төгрөгийн хохирол учирлаа. Гарсан гэмт хэргийн 58.87 хувь нь хулгай, 10.28 хувь нь танхай дээрэм, 7.18 хувь нь замын осол, 8.73 хувь нь иргэний эрүүл мэнд эрх чөлөөний хэрэг, 1.41 хувь нь өмчийн хэрэг, 2.96 хувь нь хүн амины хэрэг эзлэв. Баянчандмань, Сэргэлэн, Заамар, Аргалант, Алтанбулаг сумдад 10000 хүнд 246-160 гэмт хэрэг ногдсон нь аймгийн дунджаас (117) харьцангуй их гарлаа.

Гэмт хэргийн илрүүлэлт 91.55 хувьтай байгаа нь 2002 оноос 0.12 нэгжээр нэмэгдлээ. Гарсан гэмт хэрэг 2002 оноос 19.95 хувиар буюу 177 хэргээр буурлаа.

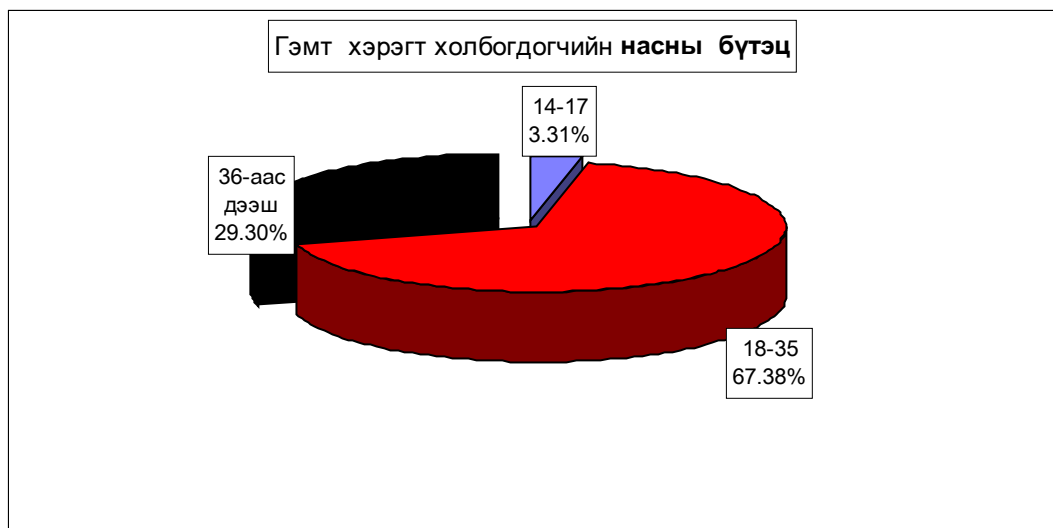
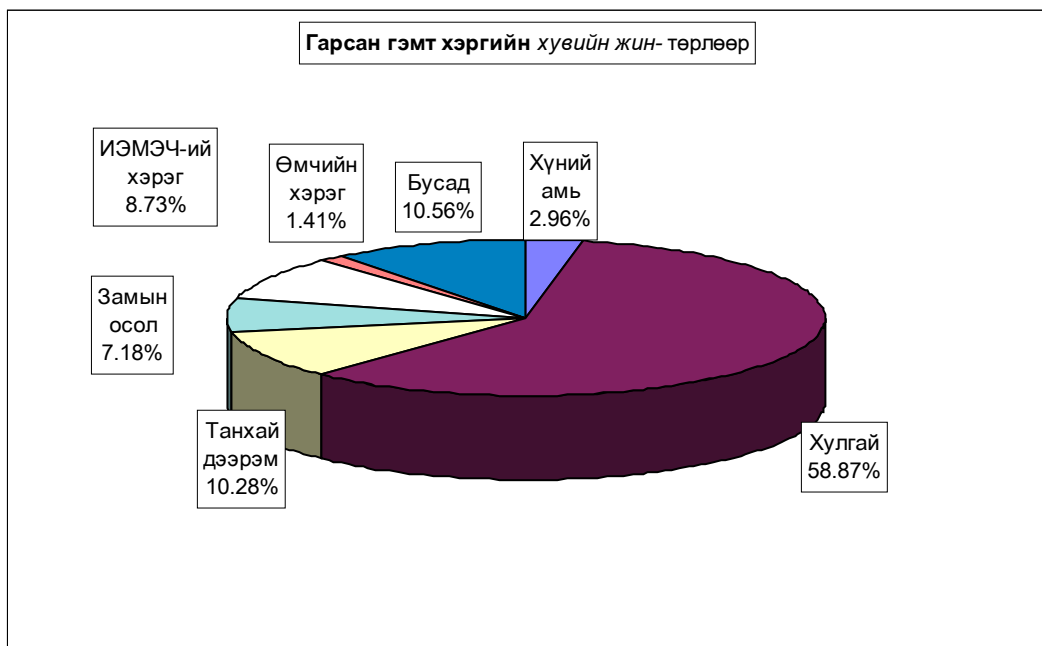

Бүртгэгдсэн гэмт хэрэг, төрлөөр - Number of offences committed, by types

In first 12 months by coms	Гэмт хэрэг бүгд Offen- ces total	ү ү н э э с - o f w h i c h										Ил- рээ- гүй Closing offences	10000 хүнд ногдох хэрэг Humber of offences per 10000 population of 16 and above ages
		12 сард In december	хүний амь тан murder	хулгай- theft		танхай, дээрэм assault , robbery	хүчин rape	замын осол crimes against safety of traffic move- ment	ИЭМ- ЭЧ хэрэг against the health of indi- viduals	өмчийн хэрэг offences in the pro- perty	бусад other		
				бүгд total	үүнээс малын of which animals								
Алтанбулаг	35	7	2	22	20	1		1	3		6	3	160
Аргалант	21	1		18	15			1	1		1	3	173
Архуст	10	6		9	5	1						4	79
Батсүмбэр	19	3	1	9	5	5	2		1		1	2	46
Баян	15	3		10	6	3			1	1		1	103
Баяндалгэр	11	3		5	4	2		2	1		1	4	98
Баянжаргалан	15	2		14	12				1			2	143
Баян-Өнжүүл	14	2	1	7	5	1			5			1	77
Баянхангай	10			4	4	1		4			1	1	96
Баянцагаан	16	5		7	5	3			4	1	1	1	89
Баянцогт	18	6		14	11		1	1	1		1	1	133
Баянчандмань	50	10		24	18	11	1	10	2		2	1	246
Борнуур	35		2	13	8	4	1	5	4		6	3	132
Бүрэн	3			2					1			2	13
Дэлгэрхаан	11	2		8	7	1		1	1				77
Жаргалант	20	6	2	13	9			1	2	2			53
Заамар	81	13	5	33	11	18	1	2	11	1	10	2	217
Лүн	17	1		10	8	2		4			1	1	68
Мөнгөнморьт	20	7	5	5	3	3					7	2	148
Өндөрширээт	10	2		6	6			2	1	1			63
Сүмбэр	6			1		2	2				1	1	53
Сэргэлэн	32	6		22	14	1		2	4		3	4	231
Угтаал	10	1		7	5		1				2		50
Цээл	13		1	6	5	2		2		1	1		64
Эрдэнэ	27	4		11	8	6		5	2		3	2	129
Эрдэнэсант	46	23		39	21	2		2	1	1	1		136
Зуунмод	138	15	1	99	9	3	3	6	15	2	9	19	153
ЗХХ газар	7	2	1			1					5		
Аймгийн дүн	710	130	21	418	224	73	12	51	62	10	63	60	117
2002	887	84	14	522	290	99	12	90	49	22	79	76	144
2001	915	114	20	557	296	85	10	76	38	33	96	80	151
2000	917	89	19	510	267	113	12	67	50	34	112	81	146
1999	826	110	27	471	236	107	17	58	50	23	73	61	130
Хувийн 2003 он	100%	18.3%	2.96%	58.87%	31.55%	10.28%	1.69%	7.18%	8.73%	1.41%	8.87%	8.45%	
2002 он	100%	9.5%	1.58%	58.85%	32.69%	11.16%	1.35%	10.15%	5.52%	2.48%	8.91%	8.57%	
жин 2001 он	100%	12.5%	2.19%	60.87%	32.35%	9.29%	1.09%	8.31%	4.15%	3.61%	10.49%	8.74%	
2000 он	100%	9.7%	2.07%	55.62%	29.12%	12.32%	1.31%	7.31%	5.45%	3.71%	12.21%	8.83%	
1999 он	100%	13.3%	3.27%	57.02%	28.57%	12.95%	2.06%	7.02%	6.05%	2.78%	8.84%	7.38%	
2003-2002	-177	46	7	-104	-66	-26		-39	13	-12	-16	-16	-27
Зөрүү 2003-2001	-205	16	1	-139	-72	-12	2	-25	24	-23	-33	-20	-34
(тоогоор) 2003-2000	-207	41	2	-92	-43	-40		-16	12	-24	-49	-21	-29
2003-1999	-116	20	-6	-53	-12	-34	-5	-7	12	-13	-10	-1	-13
2003-2002		8.8%	1.38%	0.02%	-1.15%	-0.88%	0.34%	-2.96%	3.21%	-1.07%	-0.03%	-0.12%	
Зөрүү 2003-2001		5.9%	0.77%	-2.00%	-0.80%	0.99%	0.60%	-1.12%	4.58%	-2.20%	-1.62%	-0.292%	
(нэгжээр) 2003-2000		8.60%	0.89%	3.26%	2.43%	-2.04%	0.38%	-0.12%	3.28%	-2.30%	-3.34%	-0.38%	
2003-1999		4.99%	-0.31%	1.85%	2.98%	-2.67%	-0.37%	0.16%	2.68%	-1.38%	0.04%	1.07%	

Тайлбар: ИЭМЭЧ - Иргэний эрүүл мэнд эрх чөлөө
 Тайлбар: ЗХХГазар - Засан хүмүүжүүлэх хөдөлмөрийн газар

Гарсан гэмт хэргийн 18.0 хувь нь бүлгээр; 24.3 хувь нь согтуугаар үйлдэгджээ. Гэмт хэргийн улмаас 92 хүн нас барж; 229 хүн гэмтлээ. Гэмт хэрэгт холбогдогчийн 9.1 хувь нь урьд нь ял шийтгэл эдэлж байсан хүмүүс эзлэв.

Гэмт хэргээс учирсан хохирол, холбогдогч, үйлдэл - сумаар
Total amount of damage caused by offences; number of offenders; committs

In first 12 months by coms	Учирсан бүх хохирол (мян,төг)	үүнээс иргэдэд	Хүн		Бүх холбог- догч	Үйлдэгдсэн хэрэг				Урьд ял шийтгэл эдэлж байсан хүн		Гарсан бүх гэмт хэрэгт ээлэх %	Зөрүү Change (+,-) 2003 2002		
			нас бар- сан	гэмт- сэн		бүлгээр		согтуугаар		тоо	хэрэгт ээлэх%			тоо	хэрэгт ээлэх%
						тоо	хэрэгт ээлэх%	тоо	хэрэгт ээлэх%						
			Total amount of damage (thous,tog)	of whom to indi- viduals		People		Total number of offe- nders	Crime committed by					Criminal charge pe- riod did not expired	
		died	number of inju- red	number	group of people num- ber	percent	drunk num- ber	percent	num- ber	percent					
Алтанбулаг	32449.0	10670.0	5	7	32	6	18.8%	4	12.5%	2	6.3%	5.3%	-25		
Аргалант	27828.0	27828.0	2	1	15	5	33.3%	1	6.7%	1	6.7%	2.5%	-7		
Архуст	4219.0	4219.0		1	3	1							-7		
Батсүмбэр	7978.0	4690.0	2	7	19	2	10.5%	7	36.8%	3	15.8%	3.1%	8		
Баян	77851.8	1405.2		5	12	2	16.7%	4	33.3%	1	8.3%	2.0%	-10		
Баяндэлгэр	5401.0	5401.0	2	4	8	1	12.5%	2	25.0%	2	25.0%	1.3%	5		
Баянжаргалан	2661.0	2661.0		1	10	5	50.0%	2	20.0%			1.7%			
Баян-Өнжүүл	3892.4	3892.4	1	6	11	1	9.1%	3	27.3%			1.8%	-10		
Баянхангай	590.0	590.0	6	1	12	3	25.0%	2	16.7%			2.0%	-3		
Баянцагаан	14389.0	14389.0	1	8	13	2	15.4%	7	53.8%			2.2%			
Баянцогт	11750.0	5288.0		4	18	3						3.0%	-25		
Баянчандмань	13241.9	12165.7	18	14	41	8	19.5%	11	26.8%	2	4.9%	6.8%	36		
Борнуур	10630.0	10630.0	10	18	34	4	11.8%			2	5.9%	5.6%	28		
Бүрэн	590.0	590.0		1	1							0.2%	-20		
Дэлгэрхаан	889.1	889.1	1	7	11	1	9.1%	2	18.2%	1	9.1%	1.8%	-56		
Жаргалант	14866.5	14713.0	2	6	19	4	21.1%	7	36.8%	1	5.3%	3.1%	-9		
Заамар	32931.8	10215.0	14	34	85	15	17.6%	28	32.9%	6	7.1%	14.1%	60		
Лүн	9525.0	9525.0	2	8	14	4	28.6%	3	21.4%	1	7.1%	2.3%	-12		
Мөнгөнморьт	1471.3	1321.8	8	6	18	5	27.8%	9	50.0%	2	11.1%	3.0%	-22		
Өндөрширээт	13388.0	4665.0		11	8	1	12.5%	1	12.5%			1.3%			
Сүмбэр	1863.2	366.0		4	5			4	80.0%			0.8%	-8		
Сэргэлэн	35768.0	22004.8	1	7	31	6	19.4%	6	19.4%	2	6.5%	5.1%	15		
Угтаал	1527.0	1527.0	1	1	8	1	12.5%	1	12.5%	3	37.5%	1.3%	-21		
Цээл	1254.5	1254.5	4	6	12			3	25.0%			2.0%	-22		
Эрдэнэ	10745.0	7615.0	3	17	26	5	19.2%	5	19.2%	2	7.7%	4.3%	3		
Эрдэнэсант	10021.6	7884.6	5	7	19	4	21.1%	4	21.1%			3.1%	2		
Зуунмод	39522.0	20728.7	3	35	107	20	18.7%	31	29.0%	12	11.2%	17.7%	-73		
ЗХХ газар			1	2	12	1	8.3%			12	100.0%	2.0%	-4		
Аймгийн дүн	387244.1	207128.8	92	229	604	109	18.0%	147	24.3%	55	9.1%	99.5%	-177		
2002	447716.7	195813.5	83	291	757	114	15.1%	169	22.3%	85	11.2%				
2001	418435.3	303189.5	68	258	681	113	16.6%	133	19.5%	130	19.1%				
2000	575050.0	308627.3	55	299	775	109	14.1%	154	19.9%	163	21.0%				
1999	296864.1	153567.3	52	251	663	99	14.9%	159	24.0%	128	19.3%				
2003-2002	-60472.6	11315.3	9	-62	-153	-5		-22		-30					
Зөрүү 2003-2001 (тоогоор)	-31191.2	-96060.7	24	-29	-77	-4		14		-75					
2003-2000	-187805.9	-101498.5	37	-70	-171			-7		-108					
2003-1999	90380.0	53561.5	40	-22	-59	10		-12		-73					
2003-2002	-13.5%	5.8%	10.8%	-21.3%	-20.2%	-4.4%		-13.0%		-35.3%					
Зөрүү 2003-2001 (хувиар)	-7.5%	-31.7%	35.3%	-11.2%	-11.3%	-3.5%		10.5%		-57.7%					
2003-2000	-32.7%	-32.9%	67.3%	-23.4%	-22.1%			-4.5%		-66.3%					
2003-1999	30.4%	34.9%	76.9%	-8.8%	-8.9%	10.1%		-7.5%		-57.0%					
2003-2002							3.0%		2.0%		-2.1%				
Зөрүү 2003-2001 (нэгжээр)							1.5%		4.8%		-10.0%				
2003-2000							4.0%		4.5%		-11.9%				
2003-1999							3.1%		0.4%		-10.2%				

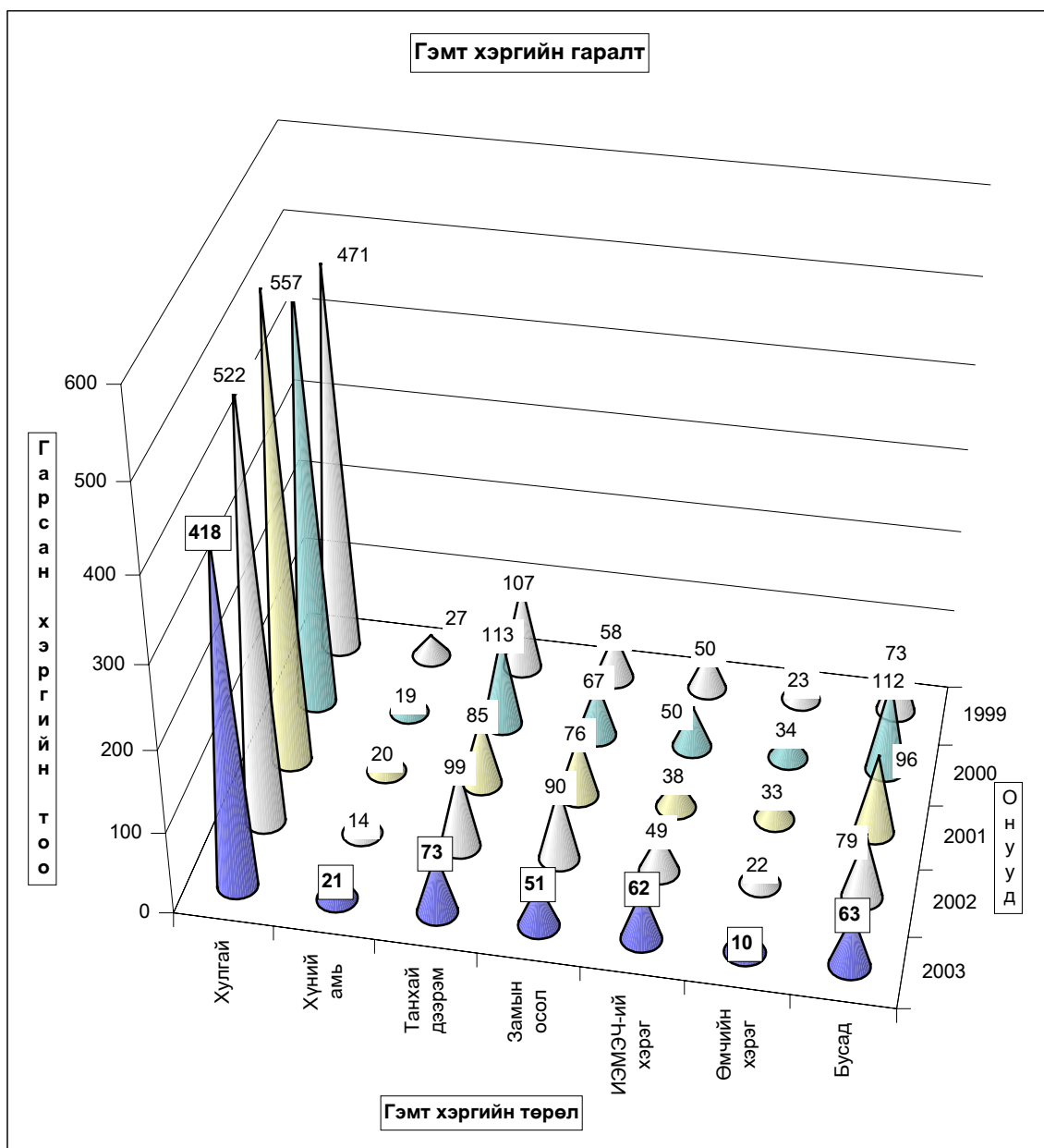

Хэрэгт холбогдогчийн хүйс, нас, нийгмийн байдал, боловсрол - сумдаар

	Бүх холбог- догч	Ү ү н э э с											
		эмэг- тэй	Насны бүлгээр			Ажил мэргэжил				Боловсролоор			
	14-17		18-35	36-аас дээш	Ажил- чин, малчин	Албан хаагч	Ажил, сургуу- льгүй	Бусад	Дээд	Дунд	Бага	Болов- срол- гүй	
	Total number of offe- nders	of whom											
female	by age group			by occupation				by educational level					
	14-17	18-30	36- and above age	Worker, herd- men	Offi- cer	Unemplo- yed, un- educated	Others	Higher educa- tion	Completed second ary school	primary	Unedu- cated persons		
Алтанбулаг	32	1	24	7	7	4	17	4	3	12	5	12	
Аргалант	15	2	11	2	4	1	10	1	9	2	3	3	
Архуст	3		3				3			1	1	1	
Батсүмбэр	19		13	6	1		18		1	11		7	
Баян	12		9	3	1	1	9	1	1	7		4	
Баяндэлгэр	8		7	1	3	1	4			4	1	3	
Баянжаргалан	10		8	2	2		8					10	
Баян-Өнжүүл	11	2	9	2	6		5			4	2	5	
Баянхангай	12	1	7	5			12			6	1	5	
Баянцагаан	13		1	6	4		9			4		9	
Баянцогт	18		14	4	8	1	9			9	1	8	
Баянчандмань	41	1	3	30	8	4	34	3	1	29	1	10	
Борнуур	34	2	1	23	10	5	29			24	2	8	
Бүрэн	1		1		1					1			
Дэлгэрхаан	11		7	4	6		4	1		3	1	7	
Жаргалант	19		13	6	4		15		1	11		7	
Заамар	85	3	3	59	23	18	64		3	57	4	21	
Лүн	14		1	8	5	3	10	1		11	1	2	
Мөнгөнморьт	18		1	10	7	1	15	2	1	8		9	
Өндөрширээт	8	1	8		2	1	5			4		4	
Сүмбэр	5	1	1	4	2	1	2		1	4			
Сэргэлэн	31	1	19	12	5	4	19	3	4	19	2	6	
Угтаал	8		6	2			8			2	4	2	
Цээл	12		8	4	1	1	9	1		7	2	3	
Эрдэнэ	26	1	2	17	7	7	17	2	2	15	2	7	
Эрдэнэсант	19	2	14	5	4		15			4	1	14	
Зуунмод	107	9	5	66	36	17	79	4	9	43	7	48	
ЗХХ газар	12		6	6				12		5	3	4	
Аймгийн дүн	604	24	20	407	177	116	25	429	34	28	314	43	219
2002	757	50	43	502	212	149	50	512	46	53	455	86	163
2001	681	38	39	466	176	121	26	472	62	37	406	76	162
2000	775	47	46	543	186	145	28	505	97	27	491	96	161
1999	663	30	56	418	189	145	22	423	73	24	404	90	145
2003-2002	-153	-26	-23	-95	-35	-33	-25	-83	-12	-25	-141	-43	56
Зөрүү 2003-2001	-77	-14	-19	-59	1	-5	-1	-43	-28	-9	-92	-33	57
(тоогоор) 2003-2000	-171	-23	-26	-136	-9	-29	-3	-76	-63	1	-177	-53	58
2003-1999	-59	-6	-36	-11	-12	-29	3	6	-39	4	-90	-47	74
2003-2002	-20.2%	-52.0%	-53.5%	-18.9%	-16.5%	-22.1%	-50.0%	-16.2%	-26.1%	-47.2%	-31.0%	-50.0%	34.4%
Зөрүү 2003-2001	-11.3%	-36.8%	-48.7%	-12.7%	0.6%	-4.1%	-3.8%	-9.1%	-45.2%	-24.3%	-22.7%	-43.4%	35.2%
(хувиар) 2003-2000	-22.1%	-48.9%	-56.5%	-25.0%	-4.8%	-20.0%	-10.7%	-15.0%	-64.9%	3.7%	-36.0%	-55.2%	36.0%
2003-1999	-8.9%	-20.0%	-64.3%	-2.6%	-6.3%	-20.0%	13.6%	1.4%	-53.4%	16.7%	-22.3%	-52.2%	51.0%

Хэрэгт холбогдогчийн хүйс, нас, нийгмийн байдал, боловсрол.

(сумаар, хувиар)

	эмэгтэй	Насаар			Ажил мэргэжил				Боловсрол			
		14-17	18-35	36-аас дээш	Ажилчин малчин	Албан хаагч	Ажил сургуульгүй	Бусад	Дээд	Дунд	Бага	Боловсролгүй
	female	by age group			by occupation				by educational level			
		14-17	18-35	36- and above age	Worker, herdmen	Officer	Unemployed, uneducated	Others	Higher education	Completed secondary primary school		Uneducated persons
Алтанбулаг		3.1%	75.0%	21.9%	21.9%	12.5%	53.1%	12.5%	9.4%	37.5%	15.6%	37.5%
Аргалант		13.3%	73.3%	13.3%	26.7%	6.7%	66.7%		6.7%	60.0%	13.3%	20.0%
Архуст												
Батсүмбэр			68.4%	31.6%	5.3%		94.7%		5.3%	57.9%		36.8%
Баян			75.0%	25.0%	8.3%	8.3%	75.0%	8.3%	8.3%	58.3%		33.3%
Баяндэлгэр			87.5%	12.5%	37.5%	12.5%	50.0%			50.0%	12.5%	37.5%
Баянжаргалан			80.0%	20.0%	20.0%		80.0%					100.0%
Баян-Өнжүүл	18.2%		81.8%	18.2%	54.5%		45.5%			36.4%	18.2%	45.5%
Баянхангай	8.3%		58.3%	41.7%			100.0%			50.0%	8.3%	41.7%
Баянцагаан		7.7%	46.2%	46.2%	30.8%		69.2%			30.8%		69.2%
Баянцогт												
Баянчандмань	2.4%	7.3%	73.2%	19.5%	9.8%		82.9%	7.3%	2.4%	70.7%	2.4%	24.4%
Борнуур	5.9%	2.9%	67.6%	29.4%	14.7%		85.3%			70.6%	5.9%	23.5%
Бүрэн												
Дэлгэрхаан			63.6%	36.4%	54.5%		36.4%	9.1%		27.3%	9.1%	63.6%
Жаргалант			68.4%	31.6%	21.1%		78.9%		5.3%	57.9%		36.8%
Заамар	3.5%	3.5%	69.4%	27.1%	21.2%	3.5%	75.3%		3.5%	67.1%	4.7%	24.7%
Лүн		7.1%	57.1%	35.7%	21.4%		71.4%	7.1%		78.6%	7.1%	14.3%
Мөнгөнморьт		5.6%	55.6%	38.9%	5.6%		83.3%	11.1%	5.6%	44.4%		50.0%
Өндөрширээт	12.5%		100.0%		25.0%	12.5%	62.5%			50.0%		50.0%
Сүмбэр	20.0%		20.0%	80.0%	40.0%	20.0%	40.0%		20.0%	80.0%		
Сэргэлэн	3.2%		61.3%	38.7%	16.1%	12.9%	61.3%	9.7%	12.9%	61.3%	6.5%	19.4%
Угтаал			75.0%	25.0%			100.0%			25.0%	50.0%	25.0%
Цээл			66.7%	33.3%	8.3%	8.3%	75.0%	8.3%		58.3%	16.7%	25.0%
Эрдэнэ	3.8%	7.7%	65.4%	26.9%	26.9%		65.4%	7.7%	7.7%	57.7%	7.7%	26.9%
Эрдэнэсант	10.5%		73.7%	26.3%	21.1%		78.9%			21.1%	5.3%	73.7%
Зуунмод	8.4%	4.7%	61.7%	33.6%	15.9%	6.5%	73.8%	3.7%	8.4%	40.2%	6.5%	44.9%
ЗХХ газар			50.0%	50.0%				100.0%		41.7%	25.0%	33.3%
Аймгийн дүн	3.97%	3.31%	67.38%	29.30%	19.21%	4.14%	71.03%	5.63%	4.64%	51.99%	7.12%	36.26%
2002	6.61%	5.68%	66.31%	28.01%	19.68%	6.61%	67.64%	6.08%	7.00%	60.11%	11.36%	21.53%
2001	5.58%	5.73%	68.43%	25.84%	17.77%	3.82%	69.31%	9.10%	5.43%	59.62%	11.16%	23.79%
2000	6.06%	5.94%	70.06%	24.00%	18.71%	3.61%	65.16%	12.52%	3.48%	63.35%	12.39%	20.77%
1999	4.52%	8.45%	63.05%	28.51%	21.87%	3.32%	63.80%	11.01%	3.62%	60.94%	13.57%	21.87%
2003-2002	-2.63%	-2.37%	1.07%	1.30%	-0.48%	-2.47%	3.39%	-0.45%	-2.37%	-8.12%	-4.24%	14.73%
Зөрүү 2003-2001	-1.61%	-2.42%	-1.04%	3.46%	1.44%	0.32%	1.72%	-3.48%	-0.80%	-7.63%	-4.04%	12.47%
(нэгжээр) 2003-2000	-2.09%	-2.62%	-2.68%	5.30%	0.50%	0.53%	5.87%	-6.89%	1.15%	-11.37%	-5.27%	15.48%
2003-1999	-0.55%	-5.14%	4.34%	0.80%	-2.66%	0.82%	7.23%	-5.38%	1.02%	-8.95%	-6.46%	14.39%

Хэрэг гарсан газар, өдөр, цаг.

Он-Year		Газар-Place			Өдөр-Days			Цаг-Hours			
		Гудамж талбайд	Албан газар	Гэр, орон сууцанд	Ажлын	Амралтын	Баяр ёслолын	07-13	13-19	19-22	22-06
		street	office	dwelling	work	weekend	celebrate				
2003	Тоо	49	25	119				83	183	118	326
2002		85	45	161	653	227	7	110	187	128	462
2001		104	75	168	655	242	18	145	205	115	450
2000		96	91	214	689	221	7	151	232	117	417
1999		70	108	184	581	230	15	128	216	124	358
2003	Хувийн жин	6.90%	3.52%	16.76%				11.69%	25.77%	16.62%	45.92%
2002		9.58%	5.07%	18.15%	73.62%	25.59%	0.79%	12.40%	21.08%	14.43%	52.09%
2001		11.37%	8.20%	18.36%	71.58%	26.45%	1.97%	15.85%	22.40%	12.57%	49.18%
2000		10.47%	9.92%	23.34%	75.14%	24.10%	0.76%	16.47%	25.30%	12.76%	45.47%
1999		8.47%	13.08%	22.28%	70.34%	27.85%	1.82%	15.50%	26.15%	15.01%	43.34%
2003-2002	Зөрүү (тоогоор)	-36	-20	-42				-27	-4	-10	-136
2003-2001		-55	-50	-49				-62	-22	3	-124
2003-2000		-47	-66	-95				-68	-49	1	-91
2003-1999		-21	-83	-65				-45	-33	-6	-32
2003-2002	Зөрүү (нэгжээр)	-2.68%	-1.55%	-1.39%				-0.71%	4.69%	2.19%	-6.17%
2003-2001		-4.46%	-4.68%	-1.60%				-4.16%	3.37%	4.05%	-3.26%
2003-2000		-3.57%	-6.40%	-6.58%				-4.78%	0.47%	3.86%	0.44%
2003-1999		-1.57%	-9.55%	-5.52%				-3.81%	-0.38%	1.61%	2.57%

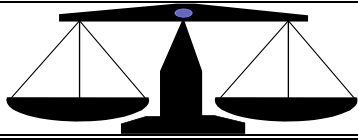

Ш Ү Ү Х

Шүүх байгууллагын мэдээгээр 2003 онд 194 эрүүгийн гэмт хэргээр 254 хүн ял шийтгүүлсний 37.63 хувь нь хулгайн; 13.40 хувь нь замын осол; 7.73 хувь нь танхай дээрэм; 8.76 хувь нь хүнд гэмтээх; 5.67 хувь нь хүчин; 5.12 хувь нь хүн амины хэрэг; 21.65 хувь нь бусад хэрэг эзлэв. Эдгээр таслан шийдвэрлүүлсэн бүх хүний 77.1 хувь нь хорих, 14.9 хувь нь хорихоос бусад, 8.0 хувь нь торгох ялаар шийтгүүлжээ. Гэмт хэргийн улмаас 41 хүн нас барж; 220.1 сая төгрөгийн хохирол учирсан нь тогтоогдлоо. 445 иргэний хэрэг шийдвэрлэв.

2002 оноос шүүхээр таслан шийдвэрлүүлсэн эрүүгийн гэмт хэрэг 127-гоор, иргэний хэрэг 88-аар тус бүр буурлаа.

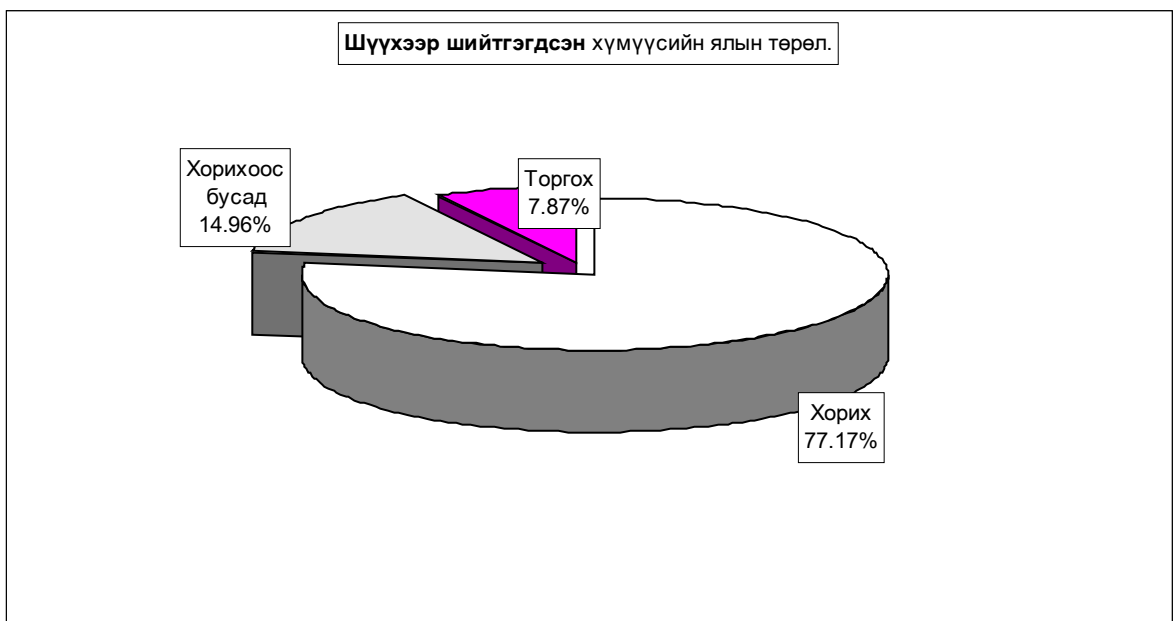
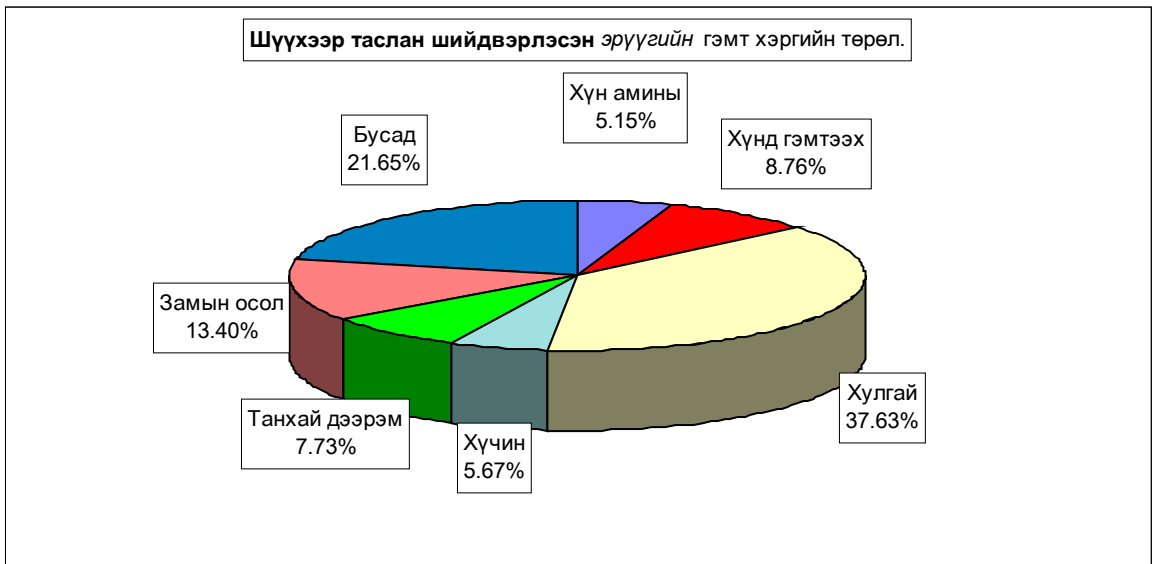

		Таслан шийдвэрлэсэн эрүүгийн бүх хэрэг							
		Бүгд Total	Ү ү н э э с - of which						
			Хүн амины murder	Хүнд гэмтээх	Хулгай theft	Хүчин rape	Танхай дээрэм indecent assault, robbery	Замын осол traffic crimes	Бусад other
Тоо - Number	2003	194	10	17	73	11	15	26	42
	2002	321	10	15	134	5	42	58	57
	2001	405	7	21	162	8	54	55	98
	2000	481	8	26	210	8	58	60	111
	1999	472	9	22	219	12	58	51	101
Хувийн жин Composition	2003	100%	5.15%	8.76%	37.63%	5.67%	7.73%	13.40%	21.65%
	2002	100%	3.12%	4.67%	41.74%	1.56%	13.08%	18.07%	17.76%
	2001	100%	1.73%	5.19%	40.00%	1.98%	13.33%	13.58%	24.20%
	2000	100%	1.66%	5.41%	43.66%	1.66%	12.06%	12.47%	23.08%
	1999	100%	1.91%	4.66%	46.40%	2.54%	12.29%	10.81%	21.40%
Зөрүү (тоогоор)	2003-2002	-127	0	2	-61	6	-27	-32	-15
	2003-2001	-211	3	-4	-89	3	-39	-29	-56
	2003-2000	-287	2	-9	-137	3	-43	-34	-69
	2003-1999	-278	1	-5	-146	-1	-43	-25	-59
Зөрүү (нэгжээр)	2003-2002		2.04%	4.09%	-4.12%	4.11%	-5.35%	-4.67%	3.89%
	2003-2001		3.43%	3.58%	-2.37%	3.69%	-5.60%	-0.18%	-2.55%
	2003-2000		3.49%	3.36%	-6.03%	4.01%	-4.33%	0.93%	-1.43%
	2003-1999		3.25%	4.10%	-8.77%	3.13%	-4.56%	2.60%	0.25%

		Ял шийтгүүлсэн бүх хүн-Number of persons sentenced							Гэмт хэргийн улмаас	
		Бүгд Total	Ү ү н э э с - of which					Торгуу- лийн нийт дүн (мян,төг)	нас барсан хүн	учирсан хохирол (мян,төг)
			эмэгтэй female	хүүхэд children	Оногдуулсан ялын төрөл					
					хорих lockup	хорихоос бусад other	торгох ameree	total amerement (thous,tog)	Caused by offences death persons	of damage (thous,tog)
Тоо	2003	254	10	10	196	38	20	88683.5	41	220115.5
	2002	427	28	23	116	171	89	28265.8	43	149251.1
	2001	532	15	20	189	255	88	4956.2	44	85921.0
	2000	624	26	20	532	10	82	3800.0	44	118811.8
	1999	615	14	24	541	9	65	2350.0	41	113545.0
Хувийн жин Composition	2003	100%	3.94%	3.94%	77.17%	14.96%	7.87%			
	2002	100%	6.56%	5.39%	27.17%	40.05%	20.84%			
	2001	100%	2.82%	3.76%	35.53%	47.93%	16.54%			
	2000	100%	4.17%	3.21%	85.26%	1.60%	13.14%			
	1999	100%	2.28%	3.90%	87.97%	1.46%	10.57%			
Зөрүү (тоогоор)	2003-2002	-173	-18	-13	80	-133	-69	60417.7	-2	70864.4
	2003-2001	-278	-5	-10	7	-217	-68	83727.3	-3	134194.5
	2003-2000	-370	-16	-10	-336	28	-62	84884	-3	101303.7
	2003-1999	-361	-4	-14	-345	29	-45	86333.5	0	106570.5
Зөрүү (нэгжээр)	2003-2002		-2.62%	-1.45%	50.00%	-25.09%	-12.97%			
	2003-2001		1.12%	0.18%	41.64%	-32.97%	-8.67%			
	2003-2000		-0.23%	0.73%	-8.09%	13.36%	-5.27%			
	2003-1999		1.66%	0.03%	-10.80%	13.50%	-2.70%			

		Таслан шийдвэрлэсэн иргэний бүх хэрэг				Нэхэмж- лэлийн дүн (мян,төг)	Иргэний хэргийн тэмдэгтийн хураамжийн дүн (мян,төг)
		Бүгд	Ү Ү Н Э Э С				
			Шүүхээс		Дампуу- руулсан аж ахуйн нэгж		
			цуцалсан гэрлэлт	эцэг тог- тоосон хүүхэд			
		divorced family		bank- ruptcy	total claim (thous,tog)		
Тоо	2003	445	32	5		7973.2	
	2002	533	38	19	1	5363.7	
	2001	792	35	11		7287.7	
	2000	586	25	13		8403.2	
	1999	624	49	12		15841.1	
Хувийн жин Composition	2003	100%	7.19%	1.12%			
	2002	100%	7.13%	3.56%	0.2%		
	2001	100%	4.42%	1.39%			
	2000	100%	4.27%	2.22%			
	1999	100%	7.85%	1.92%			
Зөрүү (тоогоор)	2003-2002	-88	-6	-14	-1	2609.5	
	2003-2001	-347	-3	-6		685.5	
	2003-2000	-141	7	-8		-430.0	
	2003-1999	-179	-17	-7		-7867.9	
Зөрүү (нэгжээр)	2003-2002		0.06%	-2.44%	-0.19%		
	2003-2001		2.77%	-0.27%			
	2003-2000		2.92%	-1.09%			
	2003-1999		-0.66%	-0.80%			

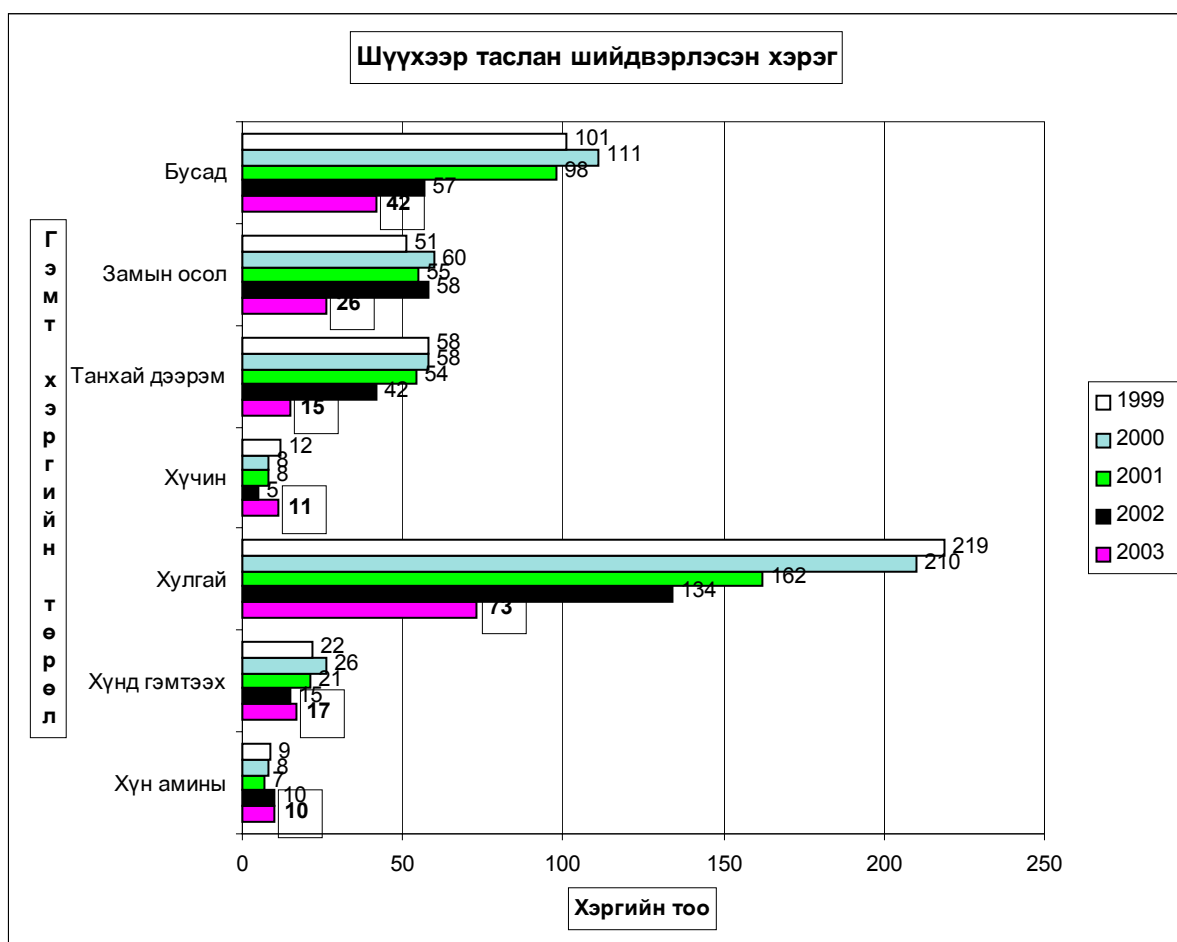

Бусад

Аймгийн үл хөдлөх эд хөрөнгийн бүртгэлийн товчоо

Аймгийн үл хөдлөх эд хөрөнгийн товчооноос 2003 онд нийт 1501 аж ахуйн нэгж, иргэдийн үл хөдлөх хөрөнгөд баталгаажуулалтыг хийж нийт 9674.8 мян ₮-ийн орлого орууллаа.

Аймгийн Газрын албанаас 2003 онд
баталгаажуулалт хийсэн үл хөдлөх эд хөрөнгө.

д/д	Хувьчлагдсан орон сууцны баталгаажуулалт		Хуулийн этгээдийн үл хөдлөх эд хөрөнгийн баталгаажуулалт		Хувийн орон сууц хашаа байшин		ГЭРЭЭ										Нийт дүн			
							Худалдаа		Бэлэглэл		Арилжаа		Өв залгамжлал		Барьцаа /зээл/				Бусад	
	тоо	орлого	тоо	орлого	тоо	орлого	тоо	орлого	тоо	орлого	тоо	орлого	тоо	орлого	тоо	орлого	тоо	орлого		
1	92	348.9	40	649.4	218	2078.5	37	495.4	61	553.1	4	36.4			611	3332.3	438	2180.8	1501	9674.8

Газар өмчлөх, эзэмших, ашиглах өргөдөл
хүлээн авсан мэдээ.

	Өмчлөх өргөдөл	Эзэмших өргөдөл	Ашиглах өргөдөл
хүлээн авсан		1295	1259
шийдвэрлэсэн		780	579
шийдвэрлэлтийн%		60.2	46.0

Шүүхийн шийдвэр гүйцэтгэл

Шүүхийн шийдвэр гүйцэтгэлийн тасгийн 2003 оны жилийн эцсийн мэдээгээр ажиллагаа хийгдэж байгаа 1538 гүйцэтгэх хуудсанд нийт 1125.7 сая ₮-ийн төлбөр тэтгэлэг ногдов. Үүнээс 544 гүйцэтгэх хуудсанд ногдох 543.6 сая ₮-ийн материалд шүүхийн байцаан шийтгэх ажиллагаа хийгдэж, биелүүлбэл зохих 994 гүйцэтгэх хуудасны 582.1 сая ₮-өөс 393.7 сая ₮-ийг биелүүлж, бодит биелэлтийн хувь 50.3 болов.

Бодитой биелүүлсэн 500 гүйцэтгэх хуудсаар тооцоход нэг гүйцэтгэх хуудсанд дунджаар 0,787 сая ₮ ногдлоо.

Аймгийн шүүхийн шийдвэр гүйцэтгэлийн
ажлын 2003 оны мэдээ.

	Ажиллагаа хийгдэж байгаа материал		Хасагдах БША хийгдэж байгаа		Биелүүлбэл зохих		Бодитой биелүүлсэн		Бодит биелэлтийн хувь	Үлдэгдэл	
	Гүйцэтгэх хуудасны тоо	мян.төг	Гүйцэтгэх хуудасны тоо	мян.төг	Гүйцэтгэх хуудасны тоо	мян.төг	Гүйцэтгэх хуудасны тоо	мян.төг		Гүйцэтгэх хуудасны тоо	мян.төг
1 Шийдвэр гүйцэтгэлийн журмаар төлүүлэх нийт төлбөр тэтгэлэг бүгд	1538	1125679,3	544	543605,3	994	582074	500	393700,0	50,30%	494	188374,0
Y Банкны байгууллагад төлөх	29	82391,1	11	65844,1	18	16547	3	7828,8	16,67%	15	8718,2
Y Нийгмийн даатгалын байгууллагад төлөх	30	190156,4	11	70247,0	19	119909,4	12	83980,0	63,16%	7	35929,4
э Татварын болон орон нутгийн төсөвт орох	360	61290,8	74	30507,6	286	30783,2	189	20592,4	66,08%	97	10190,8

Тайлбар: БША- Байцаан шийтгэх ажиллагаа хийгдэж байгаа

Санхүүгийн хяналт, шалгалт

Аймгийн МХГ-ын санхүүгийн хяналт, шалгалтын хэлтэс 2003 онд нийт 44 байгууллагад хяналт, шалгалт хийж 132.5 сая ₮-ийн төлбөр зөрчил илрүүллээ.

2003 онд нийт төлүүлбэл зохих төлбөр зөрчил 122.5 сая ₮ болж барагдуулалт 98.4 сая ₮-т хүрч 80.4 хувийн биелэлттэй болов.

Аймгийн МХГ-ын СХШ хэлтсийн баримтын шалгалтын
актын биелэлтийн 2003 оны мэдээ

	Төлбөр зөрчлийн нийт дүн	Төлүүлбэл зохих төлбөрийн дүн	Үүнээс		Барагдуулсан		дутуу төлөлт		Биелэлтийн хувь
			Төсөвт	Тухайн байгууллагад	Төсөвт	Тухайн байгууллагад	Төсөвт	Тухайн байгууллагад	
1 Цэцэрлэгүүд	361.5	11.1	11.1		11.1				100.0%
2 Татварын хэлтэс	1810.0	1727.5	1727.5		850.4		877.1		49.2%
3 Хөдөлмөр эрхлэлтийн алба									
4 Аврах салбар	74.5	74.5	74.5		74.5				100.0%
5 Өрхийн амьжиргааг д/сан	6000.0	6000.0		6000.0		6000.0			100.0%
6 Цагдаагийн газар	10661.6	8149.6	1877.1	6272.5	610.0	6272.5	1267.1		84.5%
7 Зуунмод ЗДТГ	21689.3	21689.3	1747.4	19941.9		19941.9	1747.4		91.9%
8 Чандмань компани									
9 Хүмүүн цогцолбор									
10 Төв-Оргил	1162.8	1162.8	581.7	581.1		581.1	581.7		50.0%
11 Түшиг даатгал	1660.1	1660.1	28.1	1632.0	28.1	1632.0			100.0%
12 Чин үйлс даатгал	317.0	317.0	165.1	151.9	165.1	151.9			100.0%
13 Баянчандмань МСҮТ	4046.1	3723.0	2899.8	823.2	572.7	823.2	2327.1		37.5%
14 Заамар МСҮТ	292.9	284.8	276.7	8.1	276.7	8.1			100.0%
15 Эрдэнэ МСҮТ									
16 Архуст	1364.3	1202.0	135.1	1066.9	135.1	1066.9			100.0%
17 Эрдэнэ	1340.2	1340.2	778.9	561.3	672.3	561.3	106.6		92.0%
18 Мөнгөнморьт	2497.8	2397.8	897.8	1500.0	305.9	1500.0	591.9		75.3%
19 Өвөржанчивлан	504.8	504.8	174.8	330.0	174.8	330.0			100.0%
20 Өндөрширээт	6873.2	6873.2	155.9	6717.3	155.9	6717.3			100.0%
21 Аржанчивлан	1346.1	1346.6	1081.1	265.5	1081.1	265.5			100.0%
22 Баянцогт	3139.3	3139.3	2111.6	1027.7	1196.4	1027.7	915.2		70.8%
23 Борнуур	2131.2	2131.2	2131.2		591.8		1539.4		27.8%
24 Бүрэн	1639.8	1639.8	203.6	1436.2	203.6	1436.2			100.0%
25 Баянцагаан	2122.8	2122.8	1410.8	712.0	583.3	712.0	827.5		61.0%
26 Баян-өнжүүл	1972.2	1972.2	1815.3	156.9	1230.2	156.9	585.1		70.3%
27 Алтанбулаг	1830.8	1830.8	1800.0	30.8	828.1	30.8	971.9		46.9%
28 Монгол даатгал	38.0	38.0	8.5	29.5	8.5	29.5			100.0%
29 Баянөнжүүл Баянцагаан сумын НД-ын дэвтрийн баталгаажилт									
НДШ-ийн нэрийн дансны хуулийн хэрэгжилт									
30									
31 Төв эм хангамж	37.3	37.3	37.3		37.3				100.0%
32 Утгаал	918.0	918.0	918.0				918.0		
33 Батсүмбэр	1462.5	1462.5	1462.5				1462.5		
Засаг даргын нөөц сан ба бусад сангууд									
34	9565.1	9565.1	4445.1	5120.0	4424.7	5120.0	20.4		99.8%
35 Эрдэнэсант	1612.0	1612.0	1612.0		358.7		1253.3		22.3%
36 Баянчандмань	15115.2	13996.8	2746.6	11250.2		11250.2	2746.6		80.4%
37 Нэгдсэн эмнэлэг	2529.3	2529.3	687.3	1842.0	501.0	1842.0	186.3		92.6%
38 Өрхийн эмнэлэгүүд	1050.0	1050.0		1050.0		1050.0			100.0%
39 Эрүүл мэндийн газар	7720.9	3358.7	2808.7	550.0	1189.5	550.0	1619.2		51.8%
40 ДЭХГазар	9268.3	9268.3	715.2	8553.1	696.0	8553.1	19.2		99.8%
41 УБЦТС ХК зуунмод салбар	2800.0	2800.0	2800.0		2100.0		700.0		75.0%
42 Аймгийн ЗДТГ-ын НҮГ ТАА	2887.6	2887.6	1534.7	1352.9		1352.9	1534.7		46.9%
43 Төв ус ХК									
44 Зуунмод МСҮТ	2409.7	1629.9	1629.9		403.2		1226.7		24.7%
2003 он	132252.2	122453.9	43490.9	78963.0	19466.0	78963.0	24024.9		80.4%
2002 он	307504.6	298095.9	54319.2	243776.8	15392.2	202627.9	38926.9	41148.9	73.1%
2001 он	167582.8	82324.4	36470.1	45854.3	11301.1	21617.5	25169.0	24236.8	40.0%
2000 он	171169.4	164453.5	49980.3	114473.2	13845.2	109838.0	36135.1	4635.7	75.2%
Урьд онуудын үлдэгдэлээс барагдсан дүн		75770.1	48733.4	27036.7	13515.4	27036.7	35218.0		53.52%

Статистикийн хэлтсийн дарга

Ж.Отгончулуун