

Засаг даргын дэргэдэх Статистикийн хэлтэс

Н танаа



Төв аймгийн эдийн засаг, нийгмийн
байдлын тухай **Танилцуулга**

(2003 оны эхний 2 сар)

Зуунмод

2003.03.06

Гарчиг

- Нийгэм эдийн засгийн үзүүлэлтүүд 2-4
- Төсөв, мөнгө, зээл, хадгаламж, нийгмийн даатгал,
нийгмийн халамж 5-21
- Хэрэглээний үнэ тариф, ХАА-н бүтээгдэхүүний үнэ 22-31
- Ажилгүйчүүд 32-36
- Хөдөө аж ахуй 37-47
- Аж үйлдвэр 48-54
- Барилга 55-56
- Холбоо 57-58
- Эрүүл мэнд 59-65
- Гэмт хэрэг 66-71
- Бусад 72-73

Нийгэм, эдийн засгийн үндсэн үзүүлэлтүүд.

Аймгийн эдийн засаг, нийгмийн зарим үндсэн үзүүлэлтүүдийг их багаар нь зэрэгцүүлсэн байдлаар гаргаж танилцуулгад оруулав.

	Хэмжээ нэгж	Аймгийн дундаж	2003 оны эхний 2 сар			
			Хамгийн			
			их	бага		
Хүн амын нягтрал	хүн	1.3	Зуунмод	757.1	Мөнгөнмөрөт	0.3
			Сүмбэр	5.8	Эрдэнэ	0.4
			Баянчандмань	5.4	Баянцагаан	0.4
			Борнуур	3.9	Сэргэлэн	0.5
			Жаргалант	3.3	Баян-Өнжүүл	0.6
Төрөх насны 1000 эмэгтэйд ногдох төрөлт	хүн	5	Зуунмод	11	Архуст	0
			Баянхангай	11	Аргалант	0
			Дэлгэрхаан	10	Баяндэлгэр	0
			Эрдэнэсант	6	Баянжаргалан	0
			Лүн	6	Баянжүүл	0
1000 хүнд ногдох нас баралт	хүн	1	Жаргалант	2	Сүмбэр	0
			Баянчандмань	2	Бүрэн	0
			Баянцагаан	2	Баянцогт	0
			Баянжаргалан	2	Дэлгэрхаан	0
			Зуунмод	1	Лүн	0
Хөдөлмөрийн насны 10000 хүнд ногдох ажигүйчүүдийн тоо	хүн	169	Баянцогт	477	Мөнгөнмөрөт	0
			Баян	380	Баяндэлгэр	11
			Архуст	339	Баянжүүл	12
			Баянхангай	339	Баянжаргалан	31
			Цээл	297	Сэргэлэн	33
Амьд төрсөн 1000 хүүхдэд ногдох нас баралт	хүн	25	Жаргалант	167	Архуст	0
			Зуунмод	22	Аргалант	0
					Баяндэлгэр	0
					Баянхангай	0
					Сүмбэр	0
10000 хүн тутмаас халдварт өвчнөөр өвчлөгчид	хүн	10	Зуунмод	38	Архуст	0
			Эрдэнэ	34	Баянжаргалан	0
			Баян	14	Баяндэлгэр	0
			Цээл	14	Дэлгэрхаан	0
			Баянхангай	7	Сүмбэр	0
Орон нутгийн төсвийн орлогод зарлагын эзлэх хувь	%	6.63	Баяндэлгэр	12.89	Цээл	1.44
			Баянчандмань	11.98	Жаргалант	1.96
			Борнуур	10.06	Баянцагаан	2.15
			Батсүмбэр	7.43	Баянжаргалан	2.15
			Бүрэн	6.83	Угтаал	2.22
Нэг хүнд ногдох төсвийн зарлага	мян-төг	10.60	Баяндэлгэр	12.25	Дэлгэрхаан	4.65
			Баянхагай	11.49	Бүрэн	5.17
			Мөнгөнмөрөт	10.39	Баянжүүл	5.46
			Баянцогт	10.05	Жаргалант	5.91
			Сүмбэр	10.04	Сэргэлэн	6.11
Нэг хүнд ногдох төсвийн орлого	мян-төг	0.70	Баяндэлгэр	1.58	Жаргалант	0.12
			Борнуур	1.06	Цээл	0.13
			Аргалант	0.69	Баянцагаан	0.14
			Заамар	0.64	Баянжүүл	0.17
			Мөнгөнмөрөт	0.61	Архуст	0.17

(үргэлжлэл)

	Хэмжээ нэгж	2003 оны 02-р сар				
		Аймгийн дундаж	Хамгийн			
			их	бага		
I-р зэргийн гурил	төг	300	Алтанбулаг	400	Батсүмбэр	210
			Жаргалант	380	Цээл	250
			Бүрэн	370	Зуунмод	250
			Баян	360	Борнуур	250
			Баян-Өнжүүл	340	Сүмбэр	260
Хонины мах	төг	891	Борнуур	1300	Дэлгэрхаан	550
			Сүмбэр	1200	Баянцагаан	650
			Баянчандмань	1200	Баянжаргалан	700
			Заамар	1100	Баяндэлгэр	700
			Зуунмод	1100	Архуст	700
Үхрийн мах	төг	924	Баян	1300	Дэлгэрхаан	600
			Борнуур	1200	Архуст	600
			Батсүмбэр	1200	Баянжаргалан	700
			Мөнгөнморьт	1200	Жаргалант	700
			Зуунмод	1200	Цээл	700
Цагаан будаа	төг	439	Жаргалант	550	Баянчандмань	340
			Алтанбулаг	500	Лүн	380
			Борнуур	500	Зуунмод	380
			Аргалант	500	Мөнгөнморьт	380
			Заамар	500	Баян	400
Хатуу чихэр	төг	1904	Цээл	2300	Баянчандмань	1250
			Сүмбэр	2300	Заамар	1500
			Жаргалант	2200	Аргалант	1600
			Дэлгэрхаан	2000	Баяндэлгэр	1600
			Архуст	2000	Лүн	1750
Шингэн сүү	төг	469	Эрдэнэсант	800	Архуст	200
			Лүн	700	Заамар	300
			Баяндэлгэр	600	Бүрэн	350
			Борнуур	600	Мөнгөнморьт	350
			Цээл	600	Батсүмбэр	350
Элсэн чихэр	төг	596	Заамар	750	Зуунмод	480
			Алтанбулаг	700	Мөнгөнморьт	500
			Баянхангай	700	Батсүмбэр	500
			Борнуур	700	Баянцогт	500
			Бүрэн	700	Лүн	500
Гурилан боов	төг	876	Аргалант	1100	Баян	650
			Заамар	1000	Баяндэлгэр	700
			Сүмбэр	1000	Сэргэлэн	750
			Баянхангай	1000	Баянчандмань	750
			Угтаал	1000	Лүн	800
Төмс	төг	273	Баянцагаан	400	Жаргалант	150
			Борнуур	400	Сүмбэр	200
			Баян-өнжүүл	350	Аргалант	200
			Цээл	350	Бүрэн	200
			Сэргэлэн	300	Зуунмод	220
Сонгино	төг	454	Баяндэлгэр	650	Бүрэн	350
			Мөнгөнморьт	600	Баян	350
			Баянхангай	600	Зуунмод	350
			Борнуур	500	Лүн	350
			Угтаал	500	Эрдэнэ	350

(үргэлжлэл)

	Хэмжих нэгж measuring unit	Эхний 2 сар - In first 2 months			
		Аймгийн дун болон дундаж	Хамгийн		
			их	бага	
			highest	lowest	
Том малын зүй бус хорогдлын оны эхний малд эзлэх хувь Percentage of losses to total livestock at the beginning of уеаг	Хувь percent	4.977%	Цээл 25.36% Заамар 21.69% Угтаал 17.62% Баянчандман 8.38% Баянцогт 5.61%	Баян 0.09% Эрдэнэ 0.24% Баянцагаан 0.43% Мөнгөнморьт 0.44% Аргалант 0.49%	
16-гаас дээш насны 10000 хүнд ногдох гэмт хэрэг Number of offences per 10000 population of 16 and above ages	Хүн people	14.00	Баян 48.00 Угтаал 30.00 Баянжаргалан 29.00 Дэлгэрхаан 28.00 Баянцагаан 22.00	Борнуур 4.0 Батсүмбэр 5.0 Цээл 5.0 Баян-Өнжүүл 6.0 Алтанбулаг 9.0	



Т ө с ө в , м ө н г ө

Төсвийн орлого 2003 оны эхний 2 сард орон нутаг ба аймагт төвлөрүүлэхээр 67,6 сая, зарлага 1019,5 сая ₮ болж, төсвийн алдагдал 951,9 сая ₮ болов. Төсвийн орлогын төлөвлөгөө 75,0 хувь биелэгдэж, үндсэн нэрийн татварын орлогуудаас: хүн амын, өмчийн татвар, бусад татвар, төлбөр хураамжийн орлогын төлөвлөгөө биелэгдээгүйн дээр; хүн амын орлогоос: ОТБ ажил, үйлчилгээний, мал бүхий иргэний орлого, өмчийн орлогын албан татвараас: үл хөдлөх хөрөнгийн, бууны татвар бусад татвар, төлбөр хураамжаас : газрын төлбөр, А.М.нөөцийн, ойгоос түлээ мод ашигласны, агнуурын нөөцийн , түгээмэл тархацтай ашигт малтмалын ашигласны , Ус ашигласны төлбөр, байгальтай харьцахад хураах төлбөрүүд, Татварын бус орлогоос: Түрээстийн орлогын төлөвлөгөөнүүд биелэгдсэнгүй.

Төсвийн орлогын гүйцэтгэл.
BUDGET REVENUE OF , thous tog

Орлогын төрлүүд. Types of revenue	2002 оны мөн үсийн гүйцэтгэл	2003 оны эхний 2 сар			(мян. төг)	
		Төлөв- лөгөө	Гүйцэт- гэл	ТБ %	2003-02 %	Орлогод эзлэх % 2003 он
I. О Р Л О Г О - Б у г д (III+IV) REVENUE -TOTAL	96601.0	90185.2	67597.2	75.0%	70.0%	100.0%
II. Урсгал орлого (III+IV) current revenue	94977.0	89373.2	61711.2	69.0%	65.0%	91.3%
III Татварын орлого (1+2+3+4) tax revenue	55503.0	77053.6	40767.5	52.9%	73.5%	60.3%
1. Орлогын албан татвар (1.1+1.2) Income tax	12842.3	13985.6	10051.7	71.9%	78.3%	14.9%
1.1. Хүний орлогын албан татвар Individuals Income tax	12842.3	13985.6	10051.7	71.9%	78.3%	14.9%
наали, хөд-хөдс, түүнтэй адилгах ор хувиараа аж ахуй эрхэлсний орлого орлогыг тухай бүр год-х боломжгүй хувийн мал бүхий иргэний орлого хадгаламжийн хүүгийн орлого хувьцааны ногдол ашиг, хувь хүртээгчийн бусад орлого	742.2 6052.7 6047.4	223.2 5547.9 8214.5	436.7 4793.1 4821.9	195.7% 88.4% 58.7%	58.8% 79.2% 79.7%	0.6% 7.1% 7.1%
1.2. Аж ахуйн нэгжийн орлогын татвар Corporate Income tax						
2. Өмчийн татвар Property tax	1093.9	2976.2	1788.7	60.1%	163.5%	2.6%
Үл хөдлөх хөрөнгийн бууны албан татвар	948.5	2639.2	1627.7	61.7%	171.6%	2.4%
3. Дотоодын бирийн үйлчилгээний татвар Domestic goods and services өнгөй татвар дотоодын (НӨАТ)	145.4	337.0	161.0	47.8%	110.7%	0.2%
4. Тусгай зориулалтын орлого үүшээ Автозэврийн болон өөрөө явагч хэрэг- слийн албан татвар	1354.9	1560.0	1329.5	85.2%	98.1%	2.0%
5. Бусад албан татвар, төлбөр, хураамж Other taxes	40211.9	58531.8	27597.6	47.1%	68.6%	40.8%
а. Улсын тэмдэгийн хураамж	1849.3	2150.3	3504.9	163.0%	189.5%	5.2%
б. Ашигт малтмалын нөөцийн төлбөр	7778.6	350.0				
г. Газрын төлбөр	18149.8	41864.0	17070.7	40.8%	94.1%	25.3%
д. Ойгоос түлээ, мод ашигласны төлбөр	10301.6	7881.5	4858.3	61.6%	47.2%	7.2%
е. Ашигт малтмалаас бусад байгалийн баялаг ашиглахад олгох эрхийн зөвшөөрлийн хураамж	41.6	1200.0	25.0	2.1%	60.1%	0.0%
ж. Агнуурын нөөц ашиг-төлбөргүй барих зөв-хур	1189.2	14.0				
з. Түгээмэл тархацтай аш-малт-ашиг-сны төлб	228.8	202.0	105.0	52.0%	45.9%	0.2%
и. Рашиан ашигласны төлбөр	453.0					
л. Ус ашигласны төлбөр	220.0	4870.0	2033.7			
м. Бусад төлбөр хураамж						
IV. -Татварын бус орлого Non-tax revenue	39474.0	12319.6	20943.7	170.0%	53.1%	31.0%
а. Хувицаан ногдол ашиг						
б. Төсөвт газрын өөрийн орлого	21916.1	3676.0	7055.5	191.9%	32.2%	10.4%
в. Хуут оргуулийн орлого	5915.0	3680.0	9526.6	258.9%	161.1%	14.1%
г. Түрээсийн орлого	2806.2	2692.2	1819.1	67.6%		2.7%
д. Бусад орлого	8836.7	2271.4	2542.5	111.9%	28.8%	3.8%
V. -Хөрөнгө борлуулсны орлого Capital revenue	1624.0	812.0	5886.0			8.7%
а. Өмч хувьцааны орлого	1400.0		1300.0			1.9%
в. Төрийн өмч худалдааны орлого	224.0	812.0	4586.0			6.8%

Аймагт төвлөрүүлэх орлогууд.

(мян-төг)

	2003 оны эхний 2 сарын		
	төлөв - лөгөө	гүйцэт- гэл	ТБ-ийн хувь
Авто техник болон өөрөө явах хэрэгсл	1560	1329.5	85.2%
Газрын төлбөр	41864.0	17070.7	40.8%
Үл хөдлөх хөрөнгийн	2,639.2	1627.7	61.7%
Нөөцийн	350.0		
Хүү торгууль		5902.9	
Төсөвт газрын өөрийн орлого	1333.4	1128.1	
Хөрөнгө борлуулсны орлого	812.0	4500	
Өмч хувьчлалын орлого		1300.0	
ДҮН	48558.6	32858.9	67.7%

Улсад төвлөрүүлдэг орлогууд.

(мян-төг)

	2003 оны эхний 2 сарын		
	төлөв - лөгөө	гүйцэт- гэл	ТБ-ийн хувь
Хүн амын цалин хөлс түүнтэй адил ор	38333.3	28033.6	73.1%
Аж ахуйн нэгжийн орлогын албан тат	8000.0	5982.7	74.8%
Нэмэгдсэн өртгийн албан татвар	8,000.0	17146.3	214.3%
Онцгой албан татвар	45800.0	27742.0	60.6%
ДҮН	100133.3	78904.6	78.8%

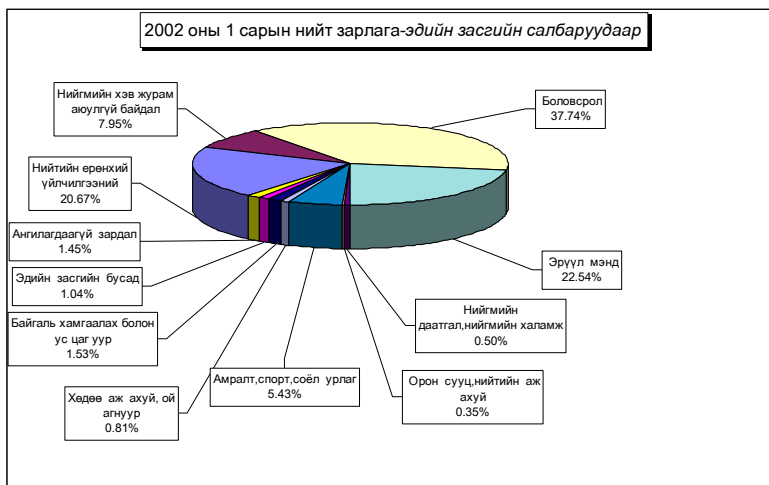

Нийт зарлага

total expenditure

EXPENDITURE SECTOR	2002 оны мөн уеийн гүйцэтгэл	2003 оны эхний 2 сар			2003-2% 2002-2	Зарлагад эзлэх % 2003 он
		Төлөв- лөгөө	Гүйцэт- гэл	ТБ %		
Бүх зарлагын дүн	919577.7	1019524.8		110.9%	100.0%	
<i>1.Цалин хөлс</i>	385466.7	441029.9		114.4%	43.26%	
<i>2.Нийгмийн даатгалын шимтгэл</i>	77611.3	93709.5		120.7%	9.19%	
<i>3.Эрүүл мэндийн даатгалын хураамж</i>	4248.1	5696.8		134.1%	0.56%	
<i>4.Бараа үйлчилгээний бусад зардал</i>	444632.7	465735.0		104.7%	45.68%	
- бичиг хэрэг		6068.5			1.30%	
-гэрэл цахилгаан	21753.9	36759.2		169.0%	7.89%	
-түлш халаалт	170793.2	195624.9		114.5%	42.00%	
-гээвэр шатахуун	35887.8	44530.4		124.1%	9.56%	
-шуудан холбоо	7800.8	8962.1		114.9%	1.92%	
-цэвэр бохир ус	9662.0	8939.8		92.5%	1.92%	
- дотоод албан томилолт		11332.7			2.43%	
- Гадаад томилолт (арга хэмжээ)						
- Ном, хэвлэл авах						
-хичээл практикийн зардал	1868.3	10349.9		554.0%	2.22%	
-эд хөгшил худалдан авах	19714.6	7332.7		37.2%	1.57%	
-нормын хувцасны зардал	4843.6	1042.0		21.5%	0.22%	
- Хоол	31266.9	48112.4		153.9%	10.33%	
-Эм	32570.4	30449.0		93.5%	6.54%	
<i>-урсгал зардал</i>	8005.9	7970.7		99.6%	1.71%	
- <i>Биеийн тамирын уралдаан,тэмцэ:</i>				175.3%		
- <i>Байрны түрээсийн хөлс</i>	12.0	687.4			0.15%	
-бусад зардал	100453.3	47573.3			10.21%	
5.Татаас ба урсгал шилжүүлэг	7618.9	13353.6		175.3%	1.31%	
- Татаас						
- <i>Нэг удаагийн тэтгэмж,урамшуг</i>	7618.9	13353.6			1.31%	
<i>6.Хөрөнгийн зардал</i>						
<i>үүнээс: Их засвар</i>						
Санхүүгийн байгууллагын : Оны эхний	5190.2	34762.6		669.8%		
<i>харилцах дансны үлдэгдэл :Тай -эцсийн</i>	3046.7	110563.7		3629.0%		
<i>Төсөвт :Өглөгийн үлдэгдэл</i>	236600.6	343530.1		145.2%		
<i>байгууллагын :Авлагын үлдэгдэл</i>	204051.5	196960.6		96.5%		
<i>байгууллагын :Авлагын үлдэгдэл</i>	255123.4	107099.1		42.0%		

Нийт зарлагаас.
from total EXPENDITURE

EXPENDITURE SECTOR	2002 оны мөн үеийн гүйцэтгэл	2003 оны эхний 2 сар			Нийт зар лагад эзлэх %	Зарлагад эзлэх % 2003 он
		Төлөв- дөгөө	Гүйцэт- гэл	ТБ %		
01. Нийтийн ерөнхий үйл-ний зарлага	202057.4		183969.1		18.04%	100.0%
1.Цалин хөлс	68697.9		87653.4		8.60%	47.6%
2.Нийгмийн даатгалын шимтгэл	15630.8		18209.3		1.79%	9.9%
3.Эрүүл мэндийн даатгалын хураалт	740.7		985.4		0.10%	0.5%
4.Бараа үйлчилгээний бусад зардал	113709.1		74180.9		7.28%	40.3%
- бичиг хэрэг			2071.9		0.20%	2.8%
-гэрэл цахилгаан	5900.1		5466.9		0.54%	7.4%
-түлш халаалт	24600.8		21041.9		2.06%	28.4%
-тээвэр шатахуун	16299.1		17297.2		1.70%	23.3%
-шуудан холбоо	3028.5		2877.9		0.28%	3.9%
-цэвэр бохир ус	4785.2		454.6		0.04%	0.6%
- дотоод албан томилолт			4470.0		0.44%	6.0%
- Гадаад томилолт (арга хэмжээ)						
- Ном, хэвлэл авах						
-хичээл практикийн зардал	35.1					
-эд хогшил худалдан авах	13833.9		3579.3		0.35%	4.8%
-нормын хувцасны зардал	340.8		84.3		0.01%	0.1%
- Хоол	788.6		243.9		0.02%	0.3%
- Эм						
-урсгал зардал	1673.1		1272.6		0.12%	1.7%
- Биеийн тамирын уралдаан,тэмцэ						
- Байрны түрээсийн хөлс			457.0		0.04%	0.6%
-бусад зардал	42423.9		14863.4		1.46%	20.0%
5.Татаас ба урсгал шилжүүлэг	3278.6		2940.1		0.29%	1.6%
- Татаас						
-Нэг удаагийн тэтгэмж,урамшуу	3278.6		2940.1		0.29%	100.0%
6.Хөрөнгийн зардал үүнээс: Их засвар						
02. Балан хамгаалах			5057.2		0.50%	100.0%
1.Цалин хөлс			3452.0		0.34%	68.3%
2.Нийгмийн даатгалын шимтгэл			322.5		0.03%	6.4%
3.Эрүүл мэндийн даатгалын хураалт						
4.Бараа үйлчилгээний бусад зардал			1267.7		0.12%	25.1%
- бичиг хэрэг			11.0		0.00%	0.9%
-гэрэл цахилгаан						
-түлш халаалт			437.0		0.04%	34.5%
-тээвэр шатахуун			228.0		0.02%	18.0%
-шуудан холбоо			150.0		0.01%	11.8%
-цэвэр бохир ус						
- дотоод албан томилолт			213.5		0.02%	16.8%
- Гадаад томилолт (арга хэмжээ)						
- Ном, хэвлэл авах						
-хичээл практикийн зардал						
-эд хогшил худалдан авах						
-нормын хувцасны зардал						
- Хоол			100.2		0.01%	7.9%
- Үүд						
-урсгал зардал						
- Биеийн тамирын уралдаан,тэ						
- Байрны түрээсийн хөлс						
-бусад зардал			128		0.00	0.10
5.Татаас ба урсгал шилжүүлэг			15		0.00	0.00
- Татаас						
-Нэг удаагийн тэтгэмж,урамг			15		0.00	0.00
6.Хөрөнгийн зардал үүнээс: Их засвар						

Нийт зарлагаас.
From total EXPENDITURE

EXPENDITURE SECTOR	2002 оны мөн үеийн гүйцэтгэл	2003 оны эхний 2 сар			Нийт зар- лагд эзлэх %	Зарлагад эзлэх % 2003 он
		Төлөв- логөө	Гүйцэт- гэл	ТБ %		
03 . Нийгмийн хэв журам, аюулгүй байд	62461.6		67162.8		6.59%	100.0%
1.Цалин хөлс	35284.3		33720.5		3.31%	50.2%
2.Нийгмийн даатгалын шимтгэл	1199.4		1299.4		0.13%	1.9%
3.Эрүүл мэндийн даатгалын хураам	865.2		196.9		0.02%	0.3%
4.Бараа үйлчилгээний бусад зардал	23227.7		25163.9		2.47%	37.5%
- бичиг хэрэг			640.5		0.06%	2.5%
-гэрэл цахилгаан	262.1		487.3		0.05%	1.9%
-түлш халаалт	7241.9		10637.5		1.04%	42.3%
-тээвэр шатахуун	4472.0		8680.4		0.85%	34.5%
-шуудан холбоо	1687.1		641.2		0.06%	2.5%
-цэвэр бохир ус	170.0		400.0		0.04%	1.6%
- дотоод албан томилот			1972.0		0.19%	7.8%
- Гадаад томилот (арга хэмжээ)						
- Ном, хэвлэл авах						
-хичээл практикийн зардал						
-эд хогшил худалдан авах	1177.7		827.5		0.08%	3.3%
-нормын хувцасны зардал	991.8					
- Хоол	3517.6		45.5		0.00%	0.2%
- Эм	29.0		20.0		0.00%	0.1%
-урсгал зардал	2186.0		659.6			2.6%
- Биеийн тамирын уралдаан,тэмцэ						
- Байрны түрээсийн хөлс	12.0					
-бусад зардал	1480.5		152.4		0.01%	0.6%
5.Татаас ба урсгал шилжүүлэг	1885.0		6782.1		0.67%	10.1%
- Татаас						
-Нэг удаагийн тэтгэмж,урамшуул	1885.0		6782.1		0.67%	10.1%
6.Хөрөнгийн зардал						
үүнээс: Их засвар						
04 . Боловсрол	343249.7		471866.6		46.28%	100.0%
1.Цалин хөлс	174307.6		210835.1		20.68%	44.7%
2.Нийгмийн даатгалын шимтгэл	35582.2		51076.4		5.01%	10.8%
3.Эрүүл мэндийн даатгалын хураам	1672.8		2925.9		0.29%	0.6%
4.Бараа үйлчилгээний бусад зардал	130292.9		204569.6		20.07%	43.4%
- бичиг хэрэг			1243.6		0.12%	0.6%
-гэрэл цахилгаан	8468.7		19384.3		1.90%	9.5%
-түлш халаалт	90326.8		117823.8		11.56%	57.6%
-тээвэр шатахуун	723.6		857.2		0.08%	0.4%
-шуудан холбоо	375.7		1544.8		0.15%	0.8%
-цэвэр бохир ус	2926.2		6054.2		0.59%	3.0%
- дотоод албан томилот			2883.8		0.28%	1.4%
- Гадаад томилот (арга хэмжээ)						
- Ном, хэвлэл авах						
-хичээл практикийн зардал	1833.2		10251.6		1.01%	5.0%
-эд хогшил худалдан авах	186.9		1456.3		0.14%	0.7%
-нормын хувцасны зардал	37.3		624.7		0.06%	0.3%
- Хоол	18322.1		35582.3		3.49%	17.4%
- Эм			368.0		0.04%	0.2%
-урсгал зардал	268.4		3220.6			0.02
- Биеийн тамирын уралдаан,тэ						
- Байрны түрээсийн хөлс						
-бусад зардал	6824		3274.4		0.00	0.02
5.Татаас ба урсгал шилжүүлэг	1394.2		2459.6		0.00	0.01
- Татаас						
-Нэг удаагийн тэтгэмж,урамш	1394.2		2459.6		0.00	0.01
6.Хөрөнгийн зардал						
үүнээс: Их засвар						

Нийт зарлагаас.
from total EXPENDITURE

EXPENDITURE SECTOR	2002 оны мөн уеийн гүйцэтгэл	2003 оны эхний 2 сар			Нийт зар- лагад эзлэх %	Зарлагад эзлэх % 2003 он
		Төлөв- догоо	Гүйцэт- гэл	ТБ %		
05 . Эрүүл мэнд	210891.2		200867.4		19.702%	100.0%
1.Цалин хөлс	77272.4		76768.7		7.530%	38.2%
2.Нийгмийн даатгалын шимтгэл	18056.5		15441.3		1.515%	7.7%
3.Эрүүл мэндийн даатгалын хураалт	556.5		851.5		0.084%	0.4%
4.Бараа үйлчилгээний бусад зардал	114434.4		106968.1		10.492%	53.3%
- бичиг хэрэг			1394.2		0.137%	1.3%
-гэрэл цахилгаан	5403.0		8724.2		0.856%	8.2%
-түлш халаалт	28498.9		25180.2		2.470%	23.5%
-тээвэр шатахуун	13428.9		16318.5		1.601%	15.3%
-шуудан холбоо	1224.8		1671.4		0.164%	1.6%
-цэвэр бохир ус	1249.3		1507.3		0.148%	1.4%
- дотоод албан төмнөлт			777.0		0.076%	0.7%
- Гадаад төмнөлт (арга хэмжээ)						
- Ном, хэвлэл авах						
-хичээл практикийн зардал						
-эд хогшил худалдан авах	3638.2		595.6		0.058%	0.6%
-нормын хувцасны зардал	3468.2		325.1		0.032%	0.3%
- Хоол	8331.8		11700.8		1.148%	10.9%
- Эм	32520.4		30061.0		2.949%	28.1%
-урсгал зардал	3349.1		1917.5		0.188%	1.8%
- Биеийн тамирын уралдаан,тэмцэ						
- Байрны түрээсийн хөлс			50.4		0.005%	0.0%
-бусад зардал	13321.8		6744.9		0.662%	6.3%
5.Татаас ба урсгал шилжүүлэг	571.4		837.8		0.082%	0.4%
- Татаас						
-Нэг удаагийн тэтгэмж,урамшув	571.4		837.8		0.082%	0.4%
6.Хөрөнгийн зардал						
үүнээс: Их засвар						
06 . Нийгмийн даатгал,нийгмийн халам	3431.5		3803.0		0.373%	100.0%
1.Цалин хөлс	968.2		1345.1		0.132%	35.4%
2.Нийгмийн даатгалын шимтгэл	257.0		225.9		0.022%	5.9%
3.Эрүүл мэндийн даатгалын хураалт			50.2		0.005%	1.3%
4.Бараа үйлчилгээний бусад зардал	2206.3		2136.8		0.210%	56.2%
- бичиг хэрэг						
-гэрэл цахилгаан	93.0		80.0		0.008%	3.7%
-түлш халаалт	1333.1		721.2		0.071%	33.8%
-тээвэр шатахуун	280.0		80.0		0.008%	3.7%
-шуудан холбоо	50.0		184.6		0.018%	8.6%
-цэвэр бохир ус	261.1		158.0		0.015%	7.4%
- дотоод албан төмнөлт			47.5		0.005%	2.2%
- Гадаад төмнөлт (арга хэмжээ)						
- Ном, хэвлэл авах						
-хичээл практикийн зардал						
-эд хогшил худалдан авах			132.5		0.013%	6.2%
-нормын хувцасны зардал						
- Хоол	76.8		356.0		0.035%	16.7%
- Эм	21.0					
-урсгал зардал			2.0			0.1%
- Биеийн тамирын уралдаан,тэмцэ						
- Байрны түрээсийн хөлс			180		0.00	0.08
-бусад зардал	91.3		195		0.00	0.09
5.Татаас ба урсгал шилжүүлэг			45		0.00	0.01
- Татаас						
-Нэг удаагийн тэтгэмж,урамшув			45		0.00	0.01
6.Хөрөнгийн зардал						
үүнээс: Их засвар						
07. Орон сууц,нийтийн аж ахуй	3680.6		2163.1		0.00	1.00
1.Гудамжны гэрэлтүүлэг цэвэрл	3680.6		2163.1		0.00	1.00
2.Ундааны цэвэр усны хангамж						

Нийт зарлагаас.
from total EXPENDITURE

EXPENDITURE SECTOR	2002 оны мөн үеийн гүйцэтгэл	2003 оны эхний 2 сар			Нийт зар- лагад ээлэх %	Зарлагад ээлэх % 2003 он
		Төдөв- лөгөө	Гүйцэт- гэл	ТБ %		
08 . Амралт,спорт,соёл урлаг	38142.0		48763.4		4.783%	100.0%
1.Цалин хөлс	11956.4		13769.4		1.351%	28.2%
2.Нийгмийн даатгалын шимтгэл	2416.6		4102.0		0.402%	8.4%
3.Эрүүл мэндийн даатгалын хураам	84.8		127.7		0.013%	0.3%
4.Бараа үйлчилгээний бусад зардал	23656.3		30764.3		3.018%	63.1%
- бичиг хэрэг			384.6		0.038%	1.3%
-гэрэл цахилгаан	1336.6		2296.1		0.225%	7.5%
-түлш халаалт	16114.7		19556.3		1.918%	63.6%
-тээвэр шатахуун	179.0		169.1		0.017%	0.5%
-шуудан холбоо	177.1		103.9		0.010%	0.3%
-цэвэр бохир ус	253.4		189.1		0.019%	0.6%
- дотоод албан томилолт			429.9		0.042%	1.4%
- Гадаад томилолт (арга хэмжээ)						
- Ном, хэвлэл авах						
-хичээл практикийн зардал			3.8		0.000%	0.0%
-эд хогшил худалдан авах	618.4		681.9		0.067%	2.2%
-нормын хувцасны зардал	5.5		7.9		0.001%	0.0%
- Хоол	230.0		29.7		0.003%	0.1%
- Эм						
-урсгал зардал	140.2		854.7			2.8%
- Биеийн тамирын уралдаан,тэмцэ						
- Байрны түрээсийн хөлс						
-бусад зардал	4601.4		6057.3		0.594%	19.7%
5.Татаас ба урсгал шилжүүлэг	27.9					
- Татаас						
-Нэг удаагийн тэтгэмж,урам шуул	27.9					
6.Хөрөнгийн зардал						
үүнээс: Их засвар						
09. Тээвэр,Холбоо						
1.Хотын нийтийн тээврийн зардал						
10.. Хөдөө аж ахуй, ой агнуур	7878.2		6085.5		0.597%	100.0%
1.Цалин хөлс	3074.1		2953.5		0.290%	48.5%
2.Нийгмийн даатгалын шимтгэл	843.7		718.7		0.070%	11.8%
3.Эрүүл мэндийн даатгалын хураам			142.0		0.014%	2.3%
4.Бараа үйлчилгээний бусад зардал	3498.6		2018.3		0.198%	33.2%
- бичиг хэрэг			55.9		0.005%	2.8%
-гэрэл цахилгаан	76.4		128.3		0.013%	6.4%
-түлш халаалт	2377.0					
-тээвэр шатахуун	150.0		659.3		0.065%	32.7%
-шуудан холбоо	75.5		181.1		0.018%	9.0%
-цэвэр бохир ус	16.8		176.6		0.017%	8.7%
- дотоод албан томилолт			419.5		0.041%	20.8%
- Гадаад томилолт (арга хэмжээ)						
- Ном, хэвлэл авах						
-хичээл практикийн зардал						
-эд хогшил худалдан авах						
-нормын хувцасны зардал						
- Хоол						
- Эм						
-урсгал зардал	70.8					
- Биеийн тамирын уралдаан,тэл						
- Байрны түрээсийн хөлс						
-бусад зардал	732.1		397.6		0.00	0.07
5.Татаас ба урсгал шилжүүлэг	461.8		253		0.00	0.04
- Татаас						
-Нэг удаагийн тэтгэмж,урам ш	461.8		253		0.00	0.04
6.Хөрөнгийн зардал						
үүнээс: Их засвар						

Нийт зарлагаас.
from total EXPENDITURE

EXPENDITURE SECTOR	2002 оны мөн үеийн гүйцэтгэл	2003 оны эхний 2 сар			Нийт зар- лагад эзлэх %	Зарлагад эзлэх % 2003 он
		Төлөв- лөгөө	Гүйцэт- гэл	ТБ %		
11. Эдийн засгийн бусад	21701.8		18538.1		1.818%	100.0%
1.Цалин хөлс	13905.8		10532.2		1.033%	56.8%
2.Нийгмийн даатгалын шимтгэл	3625.1		2314.0		0.227%	12.5%
3.Эрүүл мэндийн даатгалын хураа	328.1		417.2		0.041%	2.3%
4.Бараа үйлчилгээний бусад зардал	3842.8		5253.7		0.515%	28.3%
- бичиг хэрэг			266.8		0.026%	5.1%
-гэрэл пахилгаан	214.0		192.1		0.019%	3.7%
-түлш халаалт	300.0		227.0		0.022%	4.3%
-тээвэр шатахуун	355.2		240.7		0.024%	4.6%
-шуудан холбоо	1182.1		1607.2		0.158%	30.6%
-цэвэр бохир ус						
- дотоод албан томилолт			119.5		0.012%	2.3%
- Гадаад томилолт (арга хэмжээ)						
- Ном, хэвлэл авах						
-хичээл практикийн зардал			94.5		0.009%	1.8%
-эд хогшил худалдан авах	259.5		59.6		0.006%	1.1%
-нормын хувцасны зардал						
- Хоол			54.0		0.005%	1.0%
- Эм						
-урсгал зардал	318.3		43.7			0.8%
- Биеийн тамирын уралдаан,тэмцэ						
- Байрны түрээсийн хөлс						
-бусад зардал	1213.7		2348.6		0.230%	44.7%
5.Татаас ба урсгал шилжүүлэг			21.0		0.002%	0.11%
- Татаас						
-Нэг удаагийн тэтгэмж,урамшуу			21.0		0.002%	0.11%
6.Хөрөнгийн зардал						
үүнээс: Их засвар						
12. Ангилагдаагүй зардал	26084		11248.6		0.01	100.0%
1. Нөөц хөрөнгө	11601.1		11248.6		0.01	100.0%
2.Хуваарилагдаагүй зардал	14482.9					

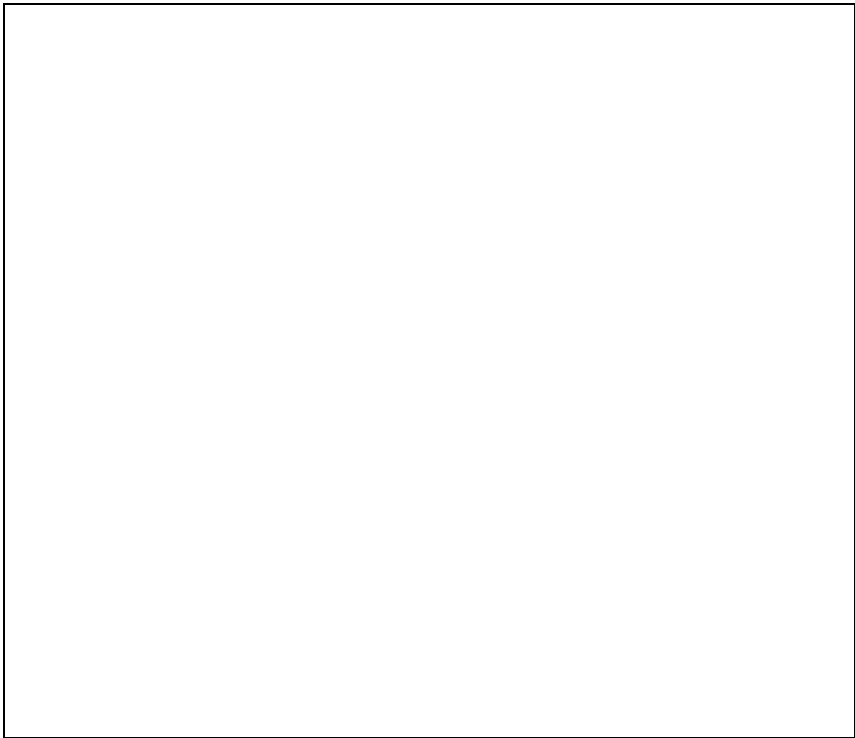
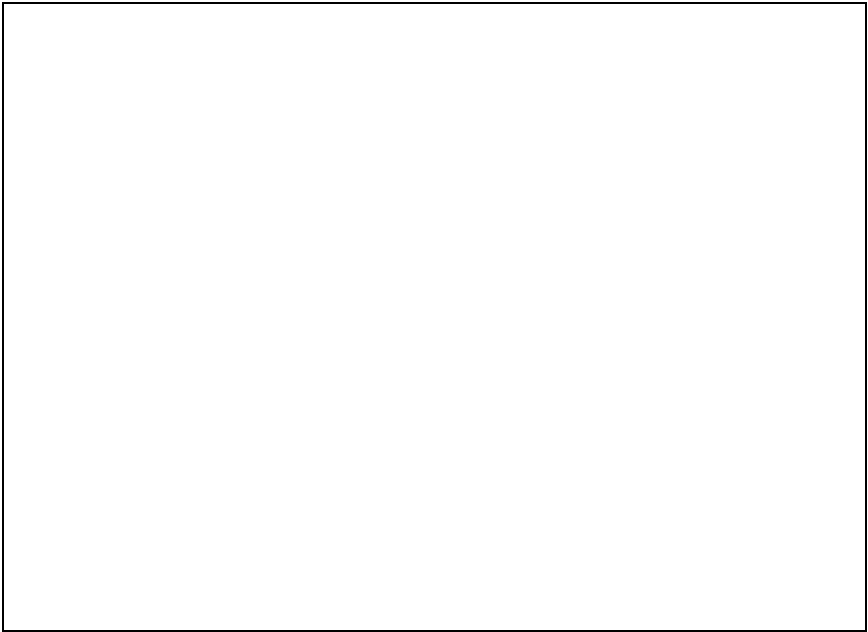

Орон нутгийн төсвийн орлого 34,7 сая ₮ болж төлөвлөгөө 83,5 хувиар биелэгдэж, төсвийн зарлага 725,5 сая ₮-т хүрч орлогоос давсан зарлага 690,9 сая ₮ болов. Орон нутгийн төсвийн орлогын төлөвлөгөөг дүнгээр нь **Заамар, Мөнгөнморьт, Эрдэнэ, Архуст, Дэлгэрхаан, Батсүмбэр, Жаргалант, Алтанбулаг, Цээл, Баян, Баянцогт, Баянхангай** сумд 8256,7 - 123,9 мянган ₮-өөр тасалдууллаа.

Орон нутгийн төсвийн орлого, зарлагыг сумдаар
 LOCAL BUDGET, EXPENDITURE SOMS, as of first 2 months, thous tog

Soms	О Р Л О Г О , REVENUE				З А Р Л А Г А , EXPENDITURE			НИЙТ ДҮНД		
	Жилийн эхнээс				Жилийн эхнээс			ЭЗЛЭХ ХУВИЙ		
	Төлөвлөгөө	Гүйцэтгэл	үүнээс 2002 оны дутуу	ТБ хувь	Төлөвлөгөө	Гүйцэтгэл	ТБ хувь	Орлого	Зарлагд	Зарлагд
АБ	996.4	740.2		74.3%		19055.7		1.10%	1.87%	3.88%
АР	1164.7	1316.2		113.0%		21611.6		1.95%	2.12%	6.09%
АТ	1373.0	342.2		24.9%		12831.1		0.51%	1.26%	2.67%
БС	2777.6	2323.7	122.1	83.7%		31255.1		3.44%	3.07%	7.43%
БА	850.0	666.7	155.8	78.4%		14967.7		0.99%	1.47%	4.45%
БД	744.0	2581.3	46.5	346.9%		20030.4		3.82%	1.96%	12.89%
БЖ	160.0	354.9	27.7	221.8%		16483.8		0.53%	1.62%	2.15%
БӨ	222.5	464.4		208.7%		15266.9		0.69%	1.50%	3.04%
БХ	607.0	483.1		79.6%		17459.6		0.71%	1.71%	2.77%
БЦ	174.0	362.0	42.1	208.0%		16859.5		0.54%	1.65%	2.15%
БТ	695.6	553.5	97.4	79.6%		21700.7		0.82%	2.13%	2.55%
БЧ	1132.0	3530.4	27.2	311.9%		29476.0		5.22%	2.89%	11.98%
БН	2015.2	2910.7		144.4%		28931.5		4.31%	2.84%	10.06%
БҮ	1200.0	1289.3	613.8	107.4%		18868.2		1.91%	1.85%	6.83%
ДХ	934.0	488.0		52.2%		11185.8		0.72%	1.10%	4.36%
ЖА	989.0	717.0		72.5%		36666.1		1.06%	3.60%	1.96%
ЗА	10463.1	2206.4	1493.9	21.1%		45824.9		3.26%	4.49%	4.81%
ЛҮ	692.4	761.2		109.9%		27205.4		1.13%	2.67%	2.80%
ММ	3471.0	1352.2	8.0	39.0%		23162.7		2.00%	2.27%	5.84%
ӨШ	390.1	521.2	298.3	133.6%		18398.1		0.77%	1.80%	2.83%
СҮ	567.0	872.4		153.9%		20364.6		1.29%	2.00%	4.28%
СЭ	359.0	602.1	436.1	167.7%		12813.9		0.89%	1.26%	4.70%
УГ	426.0	624.3	34.1	146.5%		28064.6		0.92%	2.75%	2.22%
ЦЭ	650.0	466.4		71.8%		32360.1		0.69%	3.17%	1.44%
ЭР	2585.7	1334.0		51.6%		22082.4		1.97%	2.17%	6.04%
ЭС	991.9	1107.5		111.7%		35152.8		1.64%	3.45%	3.15%
ЗМ	4995.4	5767.0		115.4%		127476.3		8.53%	12.50%	4.52%
ТӨ	48558.6	32858.9		67.7%		293969.3		48.61%	28.83%	11.18%
ОНД	41626.6	34738.3	3403.0	83.5%		725555.5		51.39%	71.17%	4.79%
ДҮН	90185.2	67597.2	3403.0	75.0%		1019524.8		100.0%	100.0%	6.63%

**Орон нутгийн орлогоос Аймагт төвлөрөх нэр төрлийг сумдаар
үзүүлбэл:**

LOCALBUDGET SOMS, as of first 2 months,thous tog.

Сумд Soms	Газрын төлбөр		АБӨЯХ-ийн татвар		Үл хөдлөх хөрөнгийн		Нөөцийн		Хүү,торгууль,тгөө, хөрөнгийн,өмч хувьчлалын орлого		Дүн		
	тө	гүй	тө	гүй	тө	гүй	тө	гүй	тө	гүй	тө	гүй	хувь
АБ	1004.8	549.6									1004.8	549.6	54.7
АР	1451.0	160.0	332.4								1783.4	160.0	8.97
АТ	464.4				36.0						500.4		
БС	1448.2	210.6		11.2		3.4					1448.2	225.2	15.6
БА	836.2	43.4			14.0	24.6	350.0				1200.2	68.0	5.67
БД	371.6			22.0		44.4					371.6	66.4	17.9
БЖ	92.8				1.0						93.8		
БӨ	223.0										223.0		
БХ	278.6	99.4									278.6	99.4	35.7
БЦ	650.4	812.0	83.1	105.6	24.0	27.0					757.5	944.6	124.7
БТ	1570.0	161.8									1570.0	161.8	10.3
БЧ	1002.8	107.0	20.0	24.0		30.0					1022.8	161.0	15.7
БН	1457.8	55.2				10.0					1457.8	65.2	4.5
БҮ	186.0				4.8	2.7					190.8	2.7	1.4
ДХ	92.8										92.8		
ЖА	3502.0	1435.5	51.2		55.6						3608.8	1435.5	39.8
ЗА	#####	5090.0									11893.4	5090.0	42.8
ЛҮ	464.4	516.0			300.0	15.0					764.4	531.0	69.5
ММ	1912.0	513.2	20.0								1932.0	513.2	26.6
ӨШ	186.0										186.0		
СҮ	826.6		20.0		5.0						851.6		
СЭ	3345.0	5151.0			50.0						3395.0	5151.0	151.7
УГ	1393.6										1393.6		
ЦЭ	3345.0										3345.0		
ЭР	1738.2	1066.6									1738.2	1066.6	61.4
ЭС	1227.0										1227.0		
ЗМ	900.4	1099.4	1033.3	1166.7	2148.8	1470.6					4082.5	3736.7	91.5
ТӨӨ									2145.4	12831.0	2145.4	12831.0	
ДҮН	#####	17070.7	1560.0	1329.5	2639.2	1627.7	350.0				48558.6	32858.9	67.7

Төсвийн зарлага төсөвт байгууллагаар
EXPENDITURE Government organization, as of first 1 months,
thous tog (мян-төг)

	З А Р Л А Г А , EXPENDITURE			НИЙТ ЗАРЛАГААС				ОЛГОСОН татаас	Өглог (мян-төг)
	Жилийн эхнээс			Цалин	Зарлагад эзлэх %	НДШ, ЭМД	бараа үйлч бусад		
	Төлөв	Гүйц-гэл	ТБ хувь						
ИТХ	1116.0	1200.0	107.5%	578.8	48.2%		621.2	1200.0	
ЗДТГ	19297.2	22151.8	114.8%	3897.7	17.6%	1363.7	16890.4	21351.8	15867.3
ТХШХ	1400.0	1400.0	100.0%	592.0	42.3%	156.8	651.2	1400.0	
СТАТ-К	750.7	563.6	75.1%	445.9	79.1%	117.7		563.6	
Хүү сув-л	4711.7	4971.5	105.5%	1906.1	38.3%	508.2	2557.2	4396.4	603.8
Болов тов	2783.4	1228.3	44.1%	693.7	56.5%	183.1	351.5	1700.0	
Хөд-эрх-алба	1195.3	1100.0	92.0%	516.0	46.9%	140.0	444.0	1100.0	
Нэ-эмнэл	51661.7	43013.2	83.3%	15500.0	36.0%	4000.0	23513.2	32600.0	24771.7
ЭМГазар	15099.7	9736.6	64.5%	2324.7	23.9%	636.3	6775.6	12500.0	6167.7
Өв-Жанч	10580.5	10138.7	95.8%	2128.3	21.0%	859.0	7151.4	3600.0	21689.7
ЭАХСХА	1865.0	1790.4	96.0%	1087.6	60.7%	344.0	358.8	1800.0	784.9
ХЖХ	7461.8	5844.9	78.3%	1597.8	27.3%	463.4	3783.7	6300.0	4065.3
Музей	2383.7	812.2	34.1%	575.8	70.9%	200.4	36.0	936.0	40.3
Ном сан	4868.2	4796.7	98.5%	506.6	10.6%	133.7	4156.4	4800.0	601.4
БТСТөв	9972.5	7933.1	79.5%	911.6	11.5%	150.0	6871.5	7937.5	1578.2
Өг-Зус	500.0	170.0	34.0%	80.0	47.1%		90.0	600.0	2674.9
Шиж-Алт сур									
Цаг уур	5958.9	6082.8	102.1%	3523.6	57.9%	930.1	1629.1	5800.0	1569.9
Хүү-байг	704.1	452.3	64.2%	108.2	23.9%	31.4	312.7	630.2	
НҮГГазар		869.7		667.9	76.8%	133.9	67.9		5618.9
ХЭАХНийгэмлэг									
СХЗТөв	903.1	953.3	105.6%	675.1	70.8%	178.2	100.0	1000.0	143.4
Цагдаа	28092.8	29214.8	104.0%	13382.5	45.8%	671.9	15160.4	27800.0	55521.6
Гал	6574.7	5099.6	77.6%	3321.1	65.1%	193.3	1585.2	5100.0	12516.2
Аврах салбар	2430.9	2600.0	107.0%	1250.0	48.1%		1350.0	3100.0	974.4
ХААУГаз	4663.9	3757.2	80.6%	1501.4	40.0%	483.7	1772.1	3688.8	
Ахмад	159.5	181.3	113.7%	181.3	100.0%			181.3	
Халамж	2150.5	2126.8	98.9%	503.5	23.7%	141.0	1482.3	2200.0	
Нөөц сан	5955.0	6677.5	112.1%				6677.5	6677.5	
Гал А/Х									
ХО,Их Зас									
МХАлба	3353.2	1445.1	43.1%	1143.3	79.1%	301.8		1445.1	
ГЗБАлба	1025.5	1039.5	101.4%	822.4	79.1%	217.1		1039.5	
Ангил-гүй		32.4					32.4	32.4	
ДҮН	197619.5	177383.3	89.8%	60422.9	34.1%	12538.7	104421.7	161480.1	155189.6

Тайлбар: Нийт өглөгөөс Цагдаагийн газар **6721,4** мянган төгрөгийн цалингийн, Гал, БТСХороо, Театр киноны хүрээлэн, Нэгдсэн эмнэлэг, Аврах салбар, НҮГ, Цагдаагийн газрууд **105,9 - 4365,5** мянган төгрөгийн НДШ-ийн өртэй байна.

Төсвийн зарлагыг сумдаар

EXPENDITURE SOMS, as of first 1 months, thous tog

Soms	ЗАРЛАГА, EXPEN		НИЙТ ЗАРЛАГААС				Сумдад өгсөн дотаг
	Жилийн эхнээс		Цалин	Зарла гад эз %	НДШ, ЭМД	бараа үйлч бусад	
	Төлөвлөгөө	Гүйцэтгэл					
АБ	19055.7	8883.1	46.62%	1967.8	8204.8	21104.9	
АР	21611.6	8097.1	37.47%	2186.1	11328.4	19681.0	
АТ	12831.1	6922.1	53.95%	644.0	5265.0	15227.7	
БС	31255.1	19397.1	62.06%	3034.0	8824.0	29848.1	
БА	14967.7	9845.9	65.78%	1001.1	4120.7	18510.8	
БД	20030.4	7169.6	35.79%	2035.1	10825.7	15971.2	
БЖ	16483.8	7688.7	46.64%	1960.2	6834.9	17367.7	
БӨ	15266.9	6400.5	41.92%	1548.9	7317.5	15739.7	
БХ	17459.6	6224.7	35.65%	1298.5	9936.4	18297.5	
БЦ	16859.5	8080.8	47.93%	1820.5	6958.2	17478.5	
БТ	21700.7	9450.5	43.55%	1825.0	10425.2	20624.1	
БЧ	29476.0	13608.6	46.17%	3400.7	12466.7	26410.7	
БН	28931.5	12577.9	43.47%	3344.3	13009.3	25334.3	
БҮ	18868.2	10203.7	54.08%	3185.4	5479.1	18015.3	
ДХ	11185.8	5923.8	52.96%	1343.6	3918.4	13251.3	
ЖА	36666.1	18735.6	51.10%	4846.3	13084.2	34802.0	
ЗА	45824.9	18426.2	40.21%	3104.2	24294.5	35935.6	
ЛҮ	27205.4	12591.8	46.28%	2846.0	11767.6	22605.6	
ММ	23162.7	9569.1	41.31%	2514.8	11078.8	14724.8	
ӨШ	18398.1	6815.2	37.04%	1912.2	9670.7	16007.4	
СҮ	20364.6	9007.6	44.23%	2377.9	8979.1	17506.5	
СЭ	12813.9	6672.0	52.07%	1779.2	4362.7	13060.1	
УГ	28064.6	14629.6	52.13%	2869.3	10565.7	27372.7	
ЦЭ	32360.1	12535.3	38.74%	6611.0	13213.8	28666.3	
ЭР	22082.4	11475.2	51.97%	2766.1	7841.1	21805.2	
ЭС	35152.8	17296.8	49.20%	4311.5	13544.5	33143.3	
ЗМ	127476.3	52434.7	41.13%	13668.1	61373.5	110705.0	
ТӨ	293969.3	110366.7	37.54%	19204.5	164398.1	304555.5	
ОНД	725555.5	330663.2	45.57%	80201.8	314690.5	669197.3	
ДҮН	293969.3	1019524.8	441029.9	43.26%	99406.3	479088.6	973752.8

Төсвийн зарлага төсөвт байгууллагаар
EXPENDITURE Government organization, as of first 2 months,
thous tog (мян-төг)

	З А Р Л А Г А, EXPENDITURE			НИЙТ ЗАРЛАГААС				олгосон татаас	Өглөг (мян-төг)
	Жилийн эхнээс			Цалин	Зарлагад эзлэх %	НДШ, ЭМД	бараа үйлч бусад		
	Төлөв	Гүйц-гэл	ТБ хувь						
НҮГГазар		956.5		902.3			54.2		2911.9
ЗДТГ	9876.4	27317.8	276.6%	9324.5	34.1%	1800.0	16193.3	18589.3	5476.4
ТАудит	1258.5	2699.8	214.5%	1436.6	53.2%	379.2	884.0	4534.4	
Хүү сув-л	4790.2	8719.2	182.0%	2372.4	27.2%	911.8	5435.0	8222.0	
Болов төв	1705.9	3460.2	202.8%	1704.6	49.3%	454.8	1300.8	4252.0	
Нэ-эмнэл	48605.8	48605.8	100.0%	15318.1	31.5%	3000.0	30287.7	64652.4	14470.3
ЭМГазар	8388.6	21463.1	255.9%	6215.3	29.0%	1362.8	13885.0	22116.5	426.8
Өв-Жанч	9208.3	15747.7	171.0%	5024.5	31.9%	1457.1	9266.1	6244.2	6949.1
ЭАХСХА	1581.2	1581.2	100.0%	632.2	40.0%	393.3	555.7	2305.1	343.8
ХЖХ	6978.2	6978.2	100.0%	1728.9	24.8%	456.4	4792.9	10770.6	3898.1
Музей	2807.5	2807.5	100.0%	813.1	29.0%	693.2	1301.2	3287.4	8288.5
Ном сан	4010.1	8962.0	223.5%	1052.6	11.7%	277.9	7631.5	8798.6	
БТСТөв		12253.7		2142.7	17.5%	960.8	9150.2	17105.3	342.0
Өг-Зус									1191.1
Цаг уур	5855.5	11855.0	202.5%	7537.2	63.6%	1989.7	2328.1	11857.6	308.0
СХЗТөв	1868.8	2915.3	156.0%	1264.1	43.4%	349.4	1301.8	1796.0	
Цагдаа	30899.1	58650.8	189.8%	29106.2	49.6%	1299.4	28245.2	52290.8	13890.3
Гал	5810.6	8512.0	146.5%	4614.3	54.2%	196.9	3700.8	14684.4	
Аврах салбар	2655.5	4358.5	164.1%	2838.3	65.1%	252.5	1267.7	3128.3	452.9
ХААУГаз	2381.1	6085.8	255.6%	2953.5	48.5%	860.7	2271.6	8883.3	3622.0
Ахмад	169.9	392.1	230.8%	299.1	76.3%		93.0	437.8	
Халамж	2138.8	3410.9	159.5%	1046.0	30.7%	276.1	2088.8	3918.8	
Хөд-эрх-алба		1177.4		512.6		135.0	529.8	1763.2	
ИТХурал		2055.0		906.8			1148.2	2204.9	379.7
Статистик		510.3		510.3				3413.1	
Хүү-байг		1633.9		316.0		257.1	1060.8	3432.9	
Ар жанчивлан		9400.7		4578.2			4822.5		5945.8
ЦИХШгаб	308.4	698.7	226.6%	613.7	87.8%	70.0	15.0	1005.8	
МХАлба		7348.5		4602.6		1370.4	1375.5	8280.0	
ГЗБАлба									
Хот тохижуулах		2163.1					2163.1	2471.3	1869.0
Нооц сан	11030.4	11248.6	102.0%				11248.6	14109.5	
Гад А/Х									
ХО,Их Зас									
Ангил-гүй									
ДҮН	162328.8	293969.3	181.1%	#####	37.5%	19204.5	164398.1	304555.5	70765.7

Тайлбар:Нийт өглөгөөс Ар жанчивлан 172,8 мян.төг-н цалингийн, НҮГ 1754,4,ЗДТг ХЖХүрээлэн 1396,8, Ар жанчивлан 673,0, Хот тохижуулах 316,4, ИТХ 305,8, ЭАХА: Аврах салбар 15,9 мян-төг-н НДШ-ийн өрүүдтэй байна.

Төсөвт байгууллагуудын өглөг оны эхний 2 сард **489,8** сая ₮-өөр нэмэгдэж, **434,5** сая ₮-өөр хасагдан, сарын эцсийн байдлаар **343,5** сая ₮ байгаагийн **1,71%** нь цалингийн, **15,52%** нь НДШ, **59,35%** нь гэрэл, түлш, халаалт, цэвэр бохир усны өглөг байна. Нийт цалингийн өглөгийн **33,5** хувь нь Баянчандмань сумын, **18,7** хувь нь **Баянцогт суманд** ногдож байна.

Төсөвт байгууллагуудын Өглөгийн үлдэгдэл.

thous tog (мян-төг)

Д/д		Хэмжих нэгж	2002 оны эцсийн байдлаар	2003 оны I сарын 30-ны үлдэгдэл	үүнээс: Өглөг үүссэн хугацаагаар		
					31-60 өдөр	61-120 өдөр	121 өдрөөс дээш
Төсөвт байгууллагуудын өглөг Бүгд							
		мян-төг	236,600.3	343,530.1	163,335.9	55,034.8	125,159.4
1	ү Цалингийн	мян-төг	7,361.2	5,877.7	3,736.5	1,968.4	172.8
2	НДШ	мян-төг	40,455.0	53,322.2	23,571.2	5,758.5	23,992.5
3	ү ЭМД	мян-төг					
4	Гэрэл цахилгаан	мян-төг	24,090.8	32,248.2	18,731.0	7,396.2	6,121.0
5	н Түлш, халаалт	мян-төг	65,761.5	165,265.3	91,990.4	31,351.3	41,923.6
6	Цэвэр, бохир ус	мян-төг	8,589.4	6,348.2	2,298.9	1,281.2	2,768.1
7	э Шуудан, холбоо	мян-төг	9,110.1	11,869.9	6,174.1	3,131.0	2,564.8
8	Тээвэр, шатахуун	мян-төг	4,120.4	1,246.9	1,246.9		
9	Хоол	мян-төг	9,086.3	3,925.6	1,538.4	1,481.4	905.8
10	э Эм	мян-төг	5,245.0	6,122.0	2,119.5	777.8	3,224.7
11	Дотоод албан томилол	мян-төг		774.5	774.5		
12	Урсгал засвар	мян-төг		2,152.8	1,144.0		1,008.8
15	с бусад	мян-төг	62,780.6	54,376.8	10,010.5	1,889.0	42,477.3
Төсөвт байгууллагуудын өглөг Бүгд							
		хувь	100.0%	100.0%	47.55%	16.02%	36.43%
1	ү Цалингийн	хувь	3.11%	1.71%	1.09%	0.57%	0.05%
2	НДШ	хувь	17.10%	15.52%	6.86%	1.68%	6.98%
3	ү ЭМД	хувь					
4	Гэрэл цахилгаан	хувь	10.18%	9.39%	5.45%	2.15%	1.78%
5	н Түлш, халаалт	хувь	27.79%	48.11%	26.78%	9.13%	12.20%
6	Цэвэр, бохир ус	хувь	3.63%	1.85%	0.67%	0.37%	0.81%
7	э Шуудан, холбоо	хувь	3.85%	3.46%	1.80%	0.91%	0.75%
	Тээвэр, шатахуун	хувь	1.74%	0.36%	0.36%		
8	Хоол	хувь	3.84%	1.14%	0.45%	0.43%	0.26%
9	э Эм	хувь	2.22%	1.78%	0.62%	0.23%	0.94%
	Дотоод албан томилол	хувь		0.23%	0.23%		
	Урсгал засвар	хувь		0.63%	0.33%		0.29%
10	с бусад	хувь	26.53%	15.83%	2.91%	0.55%	12.36%

Төсвийн Өглөг (ор)-ийг сумдын нэрээр, төсөвтэй шуу харьцдаг байгууллагуудын дүнгээр үзүүлбэл:

Soms	Нийт өглөг (мян-төг)	Ү Ү н э э с			Авлага
		цалин	Н Д Ш	бусад	
Алтанбулаг	5707.1	760.0	938.0	4009.1	1760.0
Аргалант	3400.0			3400.0	702.4
Архуст	5368.9	698.1	2354.0	2316.8	175.4
Батсүмбэр	5121.5		1754.4	3367.1	
Баян	5567.2		1775.2	3792.0	897.5
Баяндэлгэр	3942.4			3942.4	15905.5
Баянжаргалан	1925.7		65.7	1860.0	7708.5
Баян-Өнжүүл	2733.4		288.3	2445.1	1788.4
Баянхангай	9002.0		2453.3	6548.7	
Баянцагаан	4481.5		1278.8	3202.7	635.6
Баянцогт	9859.6	1099.1	290.3	8470.2	2155.6
Баянчандмань	22084.4	1968.4	5969.4	14146.6	3946.0
Борнуур	50.0			50.0	3355.1
Бүрэн	1311.1	787.2		523.9	1311.1
Дэлгэрхаан	2933.3	391.5	431.8	2110.0	958.1
Жаргалант	1315.4			1315.4	17296.2
Заамар	33093.9		16511.5	16582.4	7242.3
Лүн	6256.0		441.7	5814.3	1152.6
Мөнгөнморьт	104.5			104.5	273.6
Өндөрширээт					161.4
Сүмбэр	1240.7			1240.7	743.2
Сэргэлэн	3951.3			3951.3	11811.3
Угтаал	18651.2		877.1	17774.1	
Цээл	13586.4		2149.2	11437.2	18094.6
Эрдэнэ	11942.9		2805.3	9137.6	7250.0
Эрдэнэсант	20030.5		6736.0	13294.5	1495.2
Зуунмод	79103.5		150.9	78952.6	8556.4
Төвлөрсөн	70765.7	172.8	6051.3	64541.6	81584.6
О.Н.Дүн	272764.4	5704.3	47270.9	219789.2	115376.0
ДҮН	343530.1	5877.1	53322.2	284330.8	196960.6

Монго, Зээл, Хадгаламж

Монгол шуудан банкны салбар, ХАА-н банкны УБ төв салбарын харьяа тооцооны төви дүнгээр 2003 оны эхний 2 сард кассын орлого **950,7** сая ₮, кассын зарлага **946,9** сая ₮ болж үйлгээнд **32,0** сая ₮ байгаа нь өмнөх сарын эцсээс 3,6 дахин өсч байна.

Банкны кассын орлого, зарлага.
REVENUE, EXPENDITURE, BANK OF CASH mln tog

	Банкны кассын						Орлого % Зарлага Revenue to expenditure ratio, %
	Орлого revenue			Зарлага expenditure			
	Системийн банкны зузаат- гал	Бусад цэвэр орлого	Дүн Total	Системийн банкинд шилжүүл- сэн	Бусад цэвэр зарлага	Дүн Total	
албар, тооцооны кассуудын дү Total bank	579.1	371.6	950.7	29.9	917.0	946.9	100.4%
и -Монгол банк f Mongolia Bank	0		0.0	0.0		0.0	0.0%
у -ХАА-н банкны тооцооны к y Agriculture Bank	565.0	199.4	764.4		773.3	773.3	98.8%
а -Мон-шуудан банкны салба ñ Post Givo Bank	14.1	172.2	186.3	29.9	143.7	173.6	107.3%

Хөдөө аж ахуйн банкны харьяа тооцооны төв, Монгол шуудан банкны салбарууд аж ахуй нэгж байгууллагуудад жижиг худалдаа, үйлдвэрлэлийг дэмжих үүднээс өмнөх онд олгос 2-р сарын 28-ний байдлаар **845,6** сая ₮ байгаа нь өмнөх оны эцсээс **1185,2** сая ₮-р буурч, өмнөх сарынхаасаа **373,1** сая төг-р өсч байна.

Зээлийн өрийн үлдэгдэл (сая-төг)

LOANS OUTSTANDING, at the end of month, mln tog

	Зээлийн өрийн үлдэгдэл Loans outstanding				Үүнээс хугацаа хэтэрсэн of which : overdue			
	2002 оны			2003 он	2002 оны			2003
	3-30	6-30	12-30	2-28	03-30	06-30	10-30	2-28
Банкны системийн дүн Total bank	351.7	779.3	2030.8	845.6	0.0	0.0	0.0	0.0
и -ХАА-н банкны тооцооны к f Agriculture Bank	293.0	712.3	1943.4	719.6	0.0	0.0	0.0	0.0
у -Мон-шуудан банкны салба ñ Post Givo Bank	58.7	67.0	87.4	126.0	0.0	0.0	0.0	0.0

Иргэдийн хувийн хадгаламжид 2-р сарын 28-ний байдлаар **260,9** сая ₮ байгаа нь өмнөх с 421,1 сая ₮-өөр буурч, өмнөх сарынхаасаа 45,3 сая ? -өөр өслөө.

Иргэдийн хадгаламжийн үлдэгдэл, хүү (сая, төгрөгөөр)

REMAINDER OF INDIVIDUAL DEPOSITS, RATE mln tog, by months %

	Хадгаламжийн үлдэгдэл Remainder deposits				Хадгаламжийн хүүний сарын дундаж хувь	
	2002 оны			2003	Хуга- цаатай	Хуга- цаагүй
	03-01	07-01	12-30	02-28		
Банкны системийн дүн	156.4	291.2	682.0	260.9		
и -ХАА-н банкны тооцооны к f Agriculture Bank	91.3	210.7	545.8	121.2	1.5	0.8
у -Мон-шуудан банкны салба ñ Post Givo Bank	65.1	80.5	136.2	139.7	1.6	0.85

Нийгмийн даатгал

Нийгмийн даатгалын байгууллагын мэдээгээр оны эхний 1 сард **НДШ-ийн** орлого **80.1** сая ₮ болж төлөвлөгөө **72.4** хувь биелэв. **НДШ-ийн** төлөвлөгөөг **Сүмбэр** сумаас бусад бүх сум **69,6-2,6** хувиар **тасалдууллаа**.

Тэтгэвэр, тэтгэмжинд **204,8** сая ₮ олгож, олголтын хувь **100** болов.

Нийгмийн даатгалын сангийн орлого, зарлага

01-р сарын байдлаар

(мянган ₮)	Н Д Ш - ийн орлого			Олгосон тэтгэвэр, тэтгэмж			Э М Д-ын гэрээт санхүүжилт				
	Төлөвлөгөө	Гүйцэтгэл	Хувь	Өгсөн татаас	Орлого бүтд	Тэтгэвэр		Хувь	Олгох	Олгосон	Хувь
						Олгох	Олгосон				
Алтанбулаг	1866.6	1792.8	96.0%	5500.0	7292.8	7292.8	7292.8	100.0%	475.0	475.0	100.0%
Аргалант	1200.0	839.4	70.0%	1500.0	2339.4	3339.4	3339.4	100.0%	416.6	416.6	100.0%
Архуст	1200.0	816.6	68.1%	1500.0	2316.6	4316.6	4316.6	100.0%	416.6	416.6	100.0%
Батсүмбэр	3833.3	3093.3	80.7%	11000.0	14093.3	14096.3	14096.3	100.0%	750.0	750.0	100.0%
Баян	3133.3	1903.3	60.7%	3000.0	4903.3	4903.3	4903.3	100.0%	666.6	666.6	100.0%
Баяндэлгэр	1066.6	704.2	66.0%	3000.0	3704.2	3704.2	3704.2	100.0%	416.6	416.6	100.0%
Баянжаргалан	1000.0	563.0	56.3%	3000.0	3563.0	3263.0	3263.0	100.0%	375.0	375.0	100.0%
Баян-Өнжүүд	1000.0	594.0	59.4%	1500.0	2094.0	4994.6	4994.6	100.0%	333.3	333.3	100.0%
Баянхангай	1066.6	625.3	58.6%	2500.0	3125.3	3125.3	3125.3	100.0%	347.5	347.5	100.0%
Баянцагаан	1000.0	903.8	90.4%	4000.0	4903.8	4903.8	4903.8	100.0%	583.3	583.3	100.0%
Баянцогт	1466.6	810.0	55.2%	6000.0	6810.0	5920.5	5920.5	100.0%	666.6	666.6	100.0%
Баянчандмань	2000.0	1786.2	89.3%	6000.0	7786.2	7786.2	7786.2	100.0%	583.3	583.3	100.0%
Борнуур	2666.6	2105.4	79.0%	6000.0	8105.4	9640.2	9640.2	100.0%	750.0	750.0	100.0%
Бүрэн	1000.0	636.0	63.6%	7000.0	7636.0	7063.3	7063.3	100.0%	500.0	500.0	100.0%
Дэлгэрхаан	933.3	588.1	63.0%	4000.0	4588.1	4388.1	4388.1	100.0%	416.6	416.6	100.0%
Жаргалант	4333.3	2772.3	64.0%	10000.0	12772.3	12772.3	12772.3	100.0%	833.3	833.3	100.0%
Заамар	19400.0	5900.0	30.4%	7000.0	12900.0	9943.2	9943.2	100.0%	833.3	833.3	100.0%
Лүн	2400.0	1455.0	60.6%	0.0	1455.0	5546.5	5546.5	100.0%	833.3	833.3	100.0%
Мөнгөнморьт	1866.6	1044.3	55.9%	4500.0	5544.3	4673.3	4673.3	100.0%	583.3	583.3	100.0%
Өндөрширээт	1066.6	780.2	73.1%	4500.0	5280.2	4780.2	4780.2	100.0%	708.3	708.3	100.0%
Сүмбэр	1600.0	1602.6	100.2%	4500.0	6102.6	3683.3	3683.3	100.0%	375.0	375.0	100.0%
Сэргэлэн	933.3	870.6	93.3%	3000.0	3870.6	4570.6	4570.6	100.0%	666.6	666.6	100.0%
Угтаал	1933.3	1013.4	52.4%	7000.0	8013.4	7714.3	7714.3	100.0%	750.0	750.0	100.0%
Цээл	4333.3	2100.0	48.5%	0.0	2100.0	6709.5	6709.5	100.0%	708.3	708.3	100.0%
Эрдэнэ	2400.0	1655.1	69.0%	7500.0	9155.1	7134.1	7134.1	100.0%	583.3	583.3	100.0%
Эрдэнэсант	3200.0	1450.9	45.3%	10000.0	11450.9	10221.5	10221.5	100.0%	833.3	833.3	100.0%
Зуунмод	42833.3	41714.2	97.4%	0.0	41714.2	38317.0	38317.0	100.0%	18294.5	18294.5	100.0%
Рашаан сувилал									2900.0	2900.0	100.0%
Хорих, цэрэг											
Эм,эмэгтэйчүүд											
Тахилт СЗЭТ									1540.0	1540.0	100.0%
Дүн	110732.6	80120.0	72.4%	123500.0	203620.0	204803.4	204803.4	100.0%	38139.5	38139.5	100.0%
2001-01сар											
Дүн	119433.3	33596.4	28.1%	131400.0	164996.4	180267.3	148190.5	82.2%	38245.6	21888.4	57.2%

Нийгмийн халамж

Нийгмийн халамж үйлчилгээний төвийн мэдээгээр оны эхний 1 сард сумдад нийт **42,9** сая ₮-ийн санхүүжилт хийгдэж, нийгмийн халамжийн тэтгэвэр, тэтгэмжийн олголт **98.7** хувь биелэв.

Нийгмийн халамжийн сангийн 2002 оны
01-р сарын санхүүжилтийн мэдээ.

(мянган-₮)

Сум	Хуваарилагдсан санхүүжилт	Нийгмийн халамжийн үйлчилгээнд зарцуулсан санхүүжилт	Олголтын хувь
Алтанбулаг	1100.0	945.0	85.9%
Аргалант	950.0	950.0	100.0%
Архуст	1100.0	1100.0	100.0%
Батсүмбэр	3200.0	3050.0	95.3%
Баян	800.0	750.0	93.8%
Баяндэлгэр	900.0	900.0	100.0%
Баянжаргалан	800.0	800.0	100.0%
Баян-Өнжүүл	2200.0	2150.0	97.7%
Баянхангай	900.0	869.0	96.6%
Баянцагаан	800.0	790.0	98.8%
Баянцогт	800.0	790.0	98.8%
Баянчандмань	1300.0	1250.0	96.2%
Борнуур	2100.0	1900.0	90.5%
Бүрэн	1200.0	1200.0	100.0%
Дэлгэрхаан	1200.0	1100.0	91.7%
Жаргалант	2100.0	1900.0	90.5%
Заамар	1500.0	1450.0	96.7%
Лүн	1800.0	1800.0	100.0%
Мөнгөнморьт	900.0	900.0	100.0%
Өндөрширээт	900.0	900.0	100.0%
Сүмбэр	900.0	900.0	100.0%
Сэргэлэн	1000.0	985.0	98.5%
Угтаал	1200.0	1800.0	150.0%
Цээл	900.0	850.0	94.4%
Эрдэнэ	800.0	796.0	99.5%
Эрдэнэсант	2200.0	2150.0	97.7%
Зуунмод	10000.0	10000.0	100.0%
Аймгийн дүн	43550.0	42975.0	98.7%
2001-01 сар	42135.9	42135.9	100.0%



Ү н э , т а р и ф

а.Аймгийн төвд 2003 оны 2-р сард бараа үйлчилгээний үнэ тариф 2000 оны 12-р сарын 31-ныхтай харьцуулахад **2.75 %** өсч, 2002 оны 2-р сарынхаас **4.37 %** буурлаа. Мөн 2003 оны 2-р сард бараа үйлчилгээний үнэ тариф дундажаар **0.93** хувиар өссөн нь өмнөх сарынхнаас **1.03** нэгжээр **өсөв**.

Хэрэглээний бараа, үйлчилгээний үнийн индекс, 2003.И

Consumer price index of certain goods and services, 2003.И

/аймгийн төвд/		БҮЛЭГ	GROUP	хувь - percentage		
				2003-02/ 2000-12	2003-02/ 2002-02	2003-02/ 2002-01
		Хүнсний бараа	Foodstuffs	102.24	93.74	102.36
Ү	Гурил, гурилан бүтээгдэхүүн	Flour and flour products	80.46	81.87	98.19	
Ү	Мах, махан бүтээгдэхүүн	Meat and meat products	168.41	123.16	122.15	
Н	Сүү, сүүн бүтээгдэхүүн	Milk and dairy products	117.59	110.38	109.03	
Э	Саахар, чихэр, цай, жимс	Sudar, candy, tea, fruits	82.34	87.91	98.74	
Э	Төмс, хүнсний ногоо	Potatoes and vegetables	105.99	104.40	103.18	
С	Хүнсний бусад бараа	Other foodstuffs	106.31	94.34	95.73	
	Архи, ундаа, тамхи	Alcohol and tobacco	98.17	90.26	94.00	
		Хувцас, гутал, бос бараа	Clothing, footwear and cloth	97.97	94.75	98.32
Ү	Эрэгтэй хүний хувцас	Men`s clothing	108.94	102.03	99.43	
Ү	Эмэгтэй хүний хувцас	Women`s clothing	97.77	98.17	100.97	
Н	Хүүхдийн хувцас	Children`s clothing	127.46	101.85	95.24	
ЭЭ	Бүх төрлийн гутал	Footwear	89.60	88.41	96.47	
С	Хөвөн, бөс бараа	Cloth	105.32	103.63	102.81	
		Орон сууц, гүлш, цахилгаан	Housing, heating, electricity	137.34	112.61	99.85
		Гэр ахуйн бараа	Household goods	101.60	100.24	100.49
		Эм тариа, эмнэлгийн үйлчилгээ	Medical care and services	99.07	94.90	100.00
		Тээвэр, холбооны үйлчилгээ	Transport and communication	101.18	90.58	98.93
		Соёл, боловсролын бараа үйлчилгээ	Cultural goods and recreation	102.41	102.02	100.00
		Бусад бараа, үйлчилгээ	Other goods and services	88.99	88.42	100.00
		Ерөнхий (нийт) индекс	Overall index	102.75	95.63	100.93

Энэ сард хүнсний зарим гол нэр төрлийн бүтээгдэхүүн **хонь, үхрийн мах, дотор мах, шингэн сүү, тараг, алим, байцаа, шилтэй өргөст хэмх, эрэгтэй хүний фудболка, солонгос трико, эрэгтэй хүний өвлийн ширэн гутал, эмэгтэй хүний хавар намрын богино түрийтэй гутал, хүүхдийн хиймэл ширэн пүүз, хятад торго, шаазан аяга зэрэг 15 бараа бүтээгдэхүүний үнэ 6.3-71.4 хувиар өссөн нь ерөнхий индекс 0,93 нэгжээр өсөхөд нөлөөлөв.**

Энэ хугацаанд 2-р гурил, гоймон, цагаан будаа, элсэн чихэр, төрөл бүрийн хатуу чихэр, цагаан давс, ургамлын тос, орон нутгийн цагаан архи, янжуур тамхи, дүнсэн тамхи, эрэгтэй хүний жинсэн өмд, эрэгтэй хүний

ноосон цамц, хүүхдийн фудболка, хүүхдийн жинсэн өмд, эмэгтэй хүний өвлийн урт түрийтэй ширэн гутал, шар тосон будаг, А-76 бензин зэрэг 17 нэрийн хүнсний болон бараа, бүтээгдэхүүний үнэ буурч, 102 нэрийн бараа, үйлчилгээний үнэ хэвийн байгаа нь үнэ харьцангуй тогтвортой байв.

**Тов аймгийн өргөн хэрэглээний бараа, үйлчилгээний үнийн ИНДЕКС
Consumer price index of selected goods and services in tov**

(Аймгийн төвд)	(2003 оны 02-р сарын байдлаар)		
	бараа, үйлчилгээний нэр төрөл, хэмжих нэгж	2003-02/ 2000-12	2003-02/ 2002-02
1. Гурил, 1-р зэрэг, кг	75.76	78.13	100.00
2. Гурил, 2-р зэрэг, кг	73.33	78.57	91.67
3. Талх, орон нутгийн, ш	100.00	100.00	100.00
4. Гурилан боов, кг	100.00	100.00	100.00
5. Гоймон, 250 гр	96.43	90.00	96.43
6. Жигнэмэг, 100 гр,	95.24	95.24	100.00
7. Цагаан будаа, кг	92.31	85.71	94.74
8. Шар будаа, кг	106.06	100.00	100.00
9. Хонины мах, 1-р зэрэг, кг	176.47	126.32	120.00
10. Үхрийн мах, 2-р зэрэг, кг	164.38	120.00	120.00
11. Дотор мах, 1 гүзээ	200.00	150.00	171.43
12. Хиам, чанасан, кг	85.71	81.82	94.74
13. Өөхөн тос, кг	100.00	90.00	100.00
14. Шингэн сүү, л	125.00	125.00	115.38
15. Тараг, л	141.67	121.43	106.25
16. Цэцгийн тос, кг	78.95	75.00	100.00
17. Хуурай сүү, кг	107.14	83.33	100.00
18. Цагаан тос, кг/Шар тос/	100.00	93.75	100.00
19. Элсэн чихэр, кг	70.77	76.67	95.83
20. Хатуу чихэр, кг, дотоод	90.00	85.71	94.74
21. Ирис, гадаад, кг	84.62	95.65	100.00
22. Шоколад, 100 гр	90.00	90.00	100.00
23. Ногоон цай	80.00	91.43	100.00
24. Алим, кг	120.00	109.09	109.09
25. Варенье, гадаад	85.00	85.00	100.00
26. Төмс, кг	73.33	88.00	100.00
27. Байцаа, кг	150.00	150.00	133.33
28. Лууван, кг	125.00	125.00	100.00
29. Манжин, кг	200.00	150.00	100.00
30. Бөөрөнхий сонгино, кг	87.50	87.50	100.00
31. Шилтэй өргөст хэмх	115.79	115.79	110.00
32. Шилтэй ногооны салат, кг	130.00	100.00	100.00
33. Йоджуулсан давс, кг	76.92	80.00	80.00
34. Ургамлын тос, л	128.95	106.52	98.00
35. Цуу, 170 гр	100.00	100.00	100.00
36. Майонез, Найнз, 500 гр	74.29	72.22	100.00
37. Бульон, үхрийн, 1ш	125.00	100.00	100.00
38. Гуанзны иж бүрдэл хоол	119.17	100.00	100.00
39. Цэцэрлэгийн хүүхдийн хоолны сарын дундаж үнэ	100.00	100.00	100.00
40. Архи, 0.5л	93.75	75.00	93.75
41. Пиво, Cass, 0.33л	100.00	90.91	90.91
42. Ундаа, 0.5л	100.00	100.00	100.00
43. Янжуур, Болгар, хайрцаг	107.14	120.00	93.75
44. Дүнсэн тамхи, боодол	100.00	100.00	94.74
45. Эрэгтэй хүний синтэфон дотортой куртца, 48-50 раз	116.67	116.67	100.00
46. Костюм, хэмжээ 48-50, /Улс, татериалыг сонгох	90.91	100.00	100.00

ҮРГЭЛЖЛЭЛ

бараа, үйлчилгээний нэр төрөл, хэмжих нэгж	2003-02/ 2000-12	2003-02/ 2002-02	2003-02/ 2002-01
47. Жинсэн өмд, 31-33 раз	106.67	100.00	96.39
48. Сорочка, урт ханцуйтай, Хятад	71.43	96.15	100.00
49. Ноосон цамц, 50% ноос, хэмжээ 48-50	133.33	114.29	88.89
50. Эрэгтэй хүний футболка, 100% хөвөн, богино ханцуйтай,	166.67	90.91	111.11
51. Оймс, Хятад	109.09	92.31	100.00
52. Эрэгтэй трусы, 100% хөвөн даавуун	100.00	92.31	100.00
53. Эмэгтэй хүний хиймэл үсэн шуба, Хятад, 46-48 раз	113.64	125.00	100.00
54. Хавар намрын пальто, 70% ноосон материалтай, 46-48 раз	53.33	72.73	100.00
55. Хослол, хэмжээ 46-48, /Удс, материалыг сонгох/	111.11	111.11	100.00
56. Кофт, урт ханцуйтай, гоёлын,гадаад	123.08	106.67	100.00
57. Юбка, 50% ноосон, богино, хар өнгийн, Солонгос, 44-46 раз	125.71	103.53	100.00
58. Ноосон цамц, 50% ноос, Хятад	113.33	121.43	100.00
59. Ноосон өмд, 50% ноос, Хятад	72.00	85.71	100.00
60. Хөхний даруулга, Хятад,	92.86	86.67	100.00
61. Трико, Солонгос, 100% полиамид	110.00	91.67	110.00
62. Эмэгтэй трусы, 100% хөвөн даавуун	118.18	100.00	100.00
63. Хавар намрын куртка, синтефон дотортой, 6-7 настай хүүхдийн	177.78	114.29	100.00
64. Хүүхдийн ноосон цамц, 50% ноос, 7-8 настай хүүхдийн	80.00	117.65	100.00
65. Охидын платзе, 50% хөвөн материалтай, 5-6 настай охидын, богино ханцуйт	128.57	100.00	100.00
66. Хүүхдийн футболка, 100% хөвөн, богино ханцуйтай, цулгуй, 4-5 настай хүүх,	166.67	100.00	62.50
67. Хүүхдийн жинсэн өмд, энгийн хийцтэй, 9-10 настай хүүхдийн, Хятад улсын	100.00	77.78	77.78
68. Хүүхдийн ноосон өмд, 50% ноос, 6-7 настай хүүхдийн, Хятад улсын	130.77	113.33	100.00
69. Хүүхдийн оймс, Хятад, 80% хөвөн, 4-5 настай хүүхдийн	150.00	90.00	100.00
70. Хүүхдийн трусы, 100% хөвөн, Хятад улсын, 3-4 настай хүүхдийн	100.00	100.00	100.00
71. Эрэгтэй хүний өвлийн ширэн гутал, Хятадын, 39-40 раз	88.00	88.00	100.00
72. Эрэгтэй хүний зуны ширэн ботинк, энгийн хийцтэй, гадаад, 39-40 раз	81.82	81.82	100.00
73. Эмэгтэй хүний өвлийн ширэн гутал, урт түрийтэй, цахилгаантай, 37-38 раз	66.67	66.67	80.00
74. Эмэгтэй хүний хавар намрын гутал, богино түрийтэй, Хятадын, 37-38 раз	133.33	133.33	111.11
75. Эмэгтэй хүний ширэн туфли, энгийн хийцтэй, гадаад, 36-37 раз	66.67	83.33	100.00
76. Эрэгтэй хүүхдийн өвлийн гутал, Хятадын, үдээстэй, 9-10 настай хүүхдийн	160.00	109.09	100.00
77. Хүүхдийн пүүз, хиймэл ширэн, Хятадын, 7-8 настай хүүхдийн	194.29	123.64	113.33
78. Охидын туфли, 5-6 настай хүүхдийн	90.00	100.00	100.00
79. Дээлийн даавуу, метр	169.23	146.67	100.00
80. Хятад торго, задгай хээтэй, метр	100.00	100.00	105.88
81. Эрэн даавуу, Орос, метр	106.67	100.00	100.00
82. Даалимба, Хятадын, метр	93.75	93.75	100.00
83. Оёлын утас, цаасан дамартай, ш/200м/	100.00	100.00	100.00
84. Бор хөвөн, кг	91.67	110.00	100.00
85. Халаалт, м1	248.65	248.65	100.00
86. Цэвэр усны үнэ, 1 хүний	100.00	100.00	100.00
87. Цахилгаан, 1квт	136.36	104.85	100.00
88. Шар тосон будаг, л, Хятад	100.00	100.00	92.31
89. Тоосго, ш	100.00	100.00	100.00
90. Гэрийн гадуур цагаан бүрээс	92.00	95.83	100.00
91. Нүүрс, тн	173.33	104.00	100.00
92. Түлшний мод, м3	100.00	120.00	100.00

ҮРГЭЛЖЛЭЛ

бараа, үйлчилгээний нэр төрөл, хэмжих нэгж	2003-02/ 2000-12	2003-02/ 2002-02	2003-02/ 2002-01
93. Жижиг модон сандал, дотоод, ш	133.33	100.00	100.00
94. Халуун сав, цайны, 2л	112.00	93.33	100.00
95. Шаазан аяга,ш, Хятад	100.00	100.00	116.67
96. Тогоо, 10 л	100.00	100.00	100.00
97. Данх, Хятад, никель, 2л	150.00	100.00	100.00
98. Цахилгаан плитка, Мечта	106.67	100.00	100.00
99. Хивс, Сэлэнгэ, 2*3м	98.46	98.46	100.00
100. Ноосон одьяал, Аргал	94.44	100.00	100.00
101. Ор хөнжлийн даавуу /Орос, Хятадыг сонгох/	81.43	95.00	100.00
102. Оёдлын машин, Хятад	100.00	100.00	100.00
103. Барааны саван, "ОК",200 гр	94.74	105.88	100.00
104. Угаалгын нунтаг, ОМО, цагаан 200 гр	97.50	97.50	100.00
105. Чийдэнгий шил, 60 в	100.00	85.71	100.00
106. Лаа, ш	100.00	100.00	100.00
107. Шүдэнз, хайрцаг	100.00	100.00	100.00
108. Хулдаас, Хятадын, 2 м-ийн өргөнтэй, м	116.67	102.94	100.00
109. Ампицилин, уухаар, 10ш	90.91	100.00	100.00
110. Аспирин, /Анальги/ 10 ш	85.71	60.00	100.00
111. Пеницилин, тариагаар, 1сая	111.11	100.00	100.00
112. Витамин "С", үрлээр, 50ш	100.00	100.00	100.00
113. Шүдэнд цементэн пломбо тавиулах	100.00	100.00	100.00
114. Төмөр замаар зорчих тийзний үнэ, 1 хүний	66.67	100.00	100.00
115. Нийслэлээс аймаг орох автогэврийн хөлс, 1 хүн	71.43	71.43	100.00
116. Нийслэлээс аймаг орох онгоцны хөлс, 1 хүний			0.00
117. Машины дугуй, УАЗ-469	95.00	95.00	100.00
118. Мотоцикл, Иж планета-5	93.75	88.24	100.00
119. Телефон ашиглалтын сарын хөлс	442.48	100.00	100.00
120. Хот хооронд утсаар ярих хөлс, 3 мин	100.00	100.00	100.00
121. Монгол ТВ-ийн сарын хураамж	141.67	141.67	100.00
122. Бензин, А-76, литр	106.94	100.00	96.25
123. "Өдрийн сонин" сонинны захиалгын үнэ	100.00	100.00	100.00
124. Сургалтын төлбөр, 1 жилийн	100.00	100.00	100.00
125. Өнгөт / хар/ телевизор, 14 инч	94.44	100.00	100.00
126. Транзисторын тэжээл, 1.5 вольт	108.33	100.00	100.00
127. Сурагчийн дэвтэр, дөрвөлжин шугамтай, Монгол	100.00	90.91	100.00
128. Киноны билетний дундаж үнэ	100.00	100.00	100.00
129. Хүүхдийн тоглоом, Хятад, сагсны бөмбөг	125.00	108.70	100.00
130. Тосон бал	142.86	142.86	100.00
131. Эмэгтэй хүний богино үсэнд хими хийлгэх хөлс	116.67	100.00	100.00
132. Эр. хүний гутлын өсгийд шир, резин наалгах үнэ	100.00	100.00	100.00
133. Гар нүүрийн саван, LUX, ш	94.44	94.44	100.00
134. Шүдний оо, LUCKY MINT, 130 гр	90.91	90.91	100.00
135. Нүүрний тос, Монкремийн өдрийн тос,	63.64	100.00	100.00
136. Шампунь, Clear, 200 гр	100.00	97.22	100.00
137. Уруулын будаг	100.00	83.33	100.00
138. Халуун усанд орсны хөлс, 1 хүний	100.00	100.00	100.00
139. Эмэгтэй хүний савхин цүнх, Хятад	72.73	72.73	100.00

2002-02-21/2000-12-21

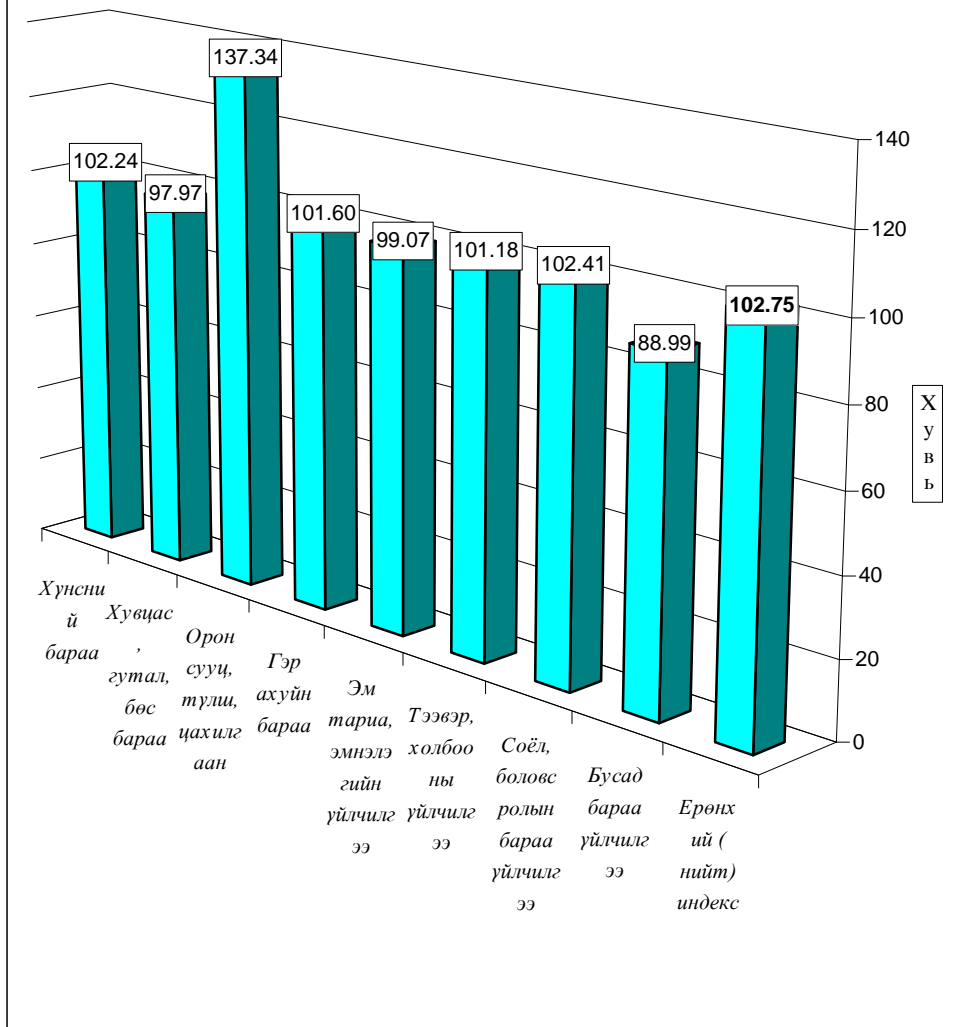

2003-02-21/2003-01-21

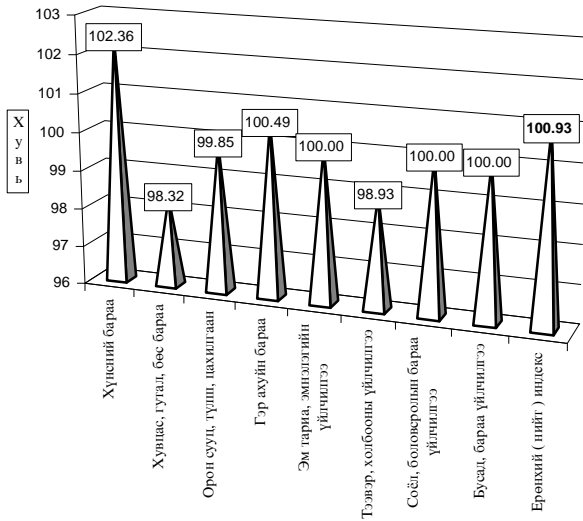

2003-02/2002-02

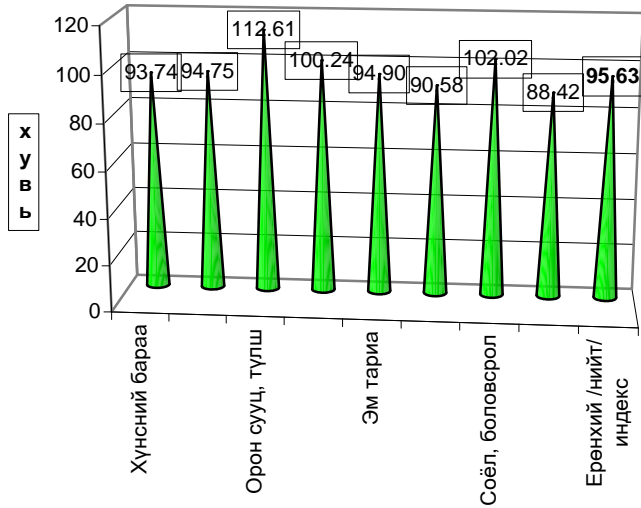

Бараа үйлчилгээний бүл гээр

б.Хөдөөд.2003 оны 2-р сард бараа үйлчилгээний үнэ тариф. 2000 оны 12-р сарын 31-ныхтай харьцуулахад **0.12%** хувиар, 2002 оны 2-р сарынхаас **3.75** хувиар тус тус **буурчээ**. 2003 оны 2-р сард бараа үйлчилгээний үнэ тариф дундажаар **0.4** хувиар **өссөн** нь өмнөх сарынхаас **0.3** нэгжээр **өсчээ**.

Хэрэглээний бараа, үйлчилгээний үнийн индекс, 2003 II

Consumer price index of certain goods and services, 2003.II

БҮЛЭГ		GROUP	/хөдөөд/		(хувиар)
			2003-2/ 2000-12	2003-2/ 2002-2	2003-2/ 2002-1
Хүнсний бараа		Foodstuffs	99.44	93.28	100.28
Ү	Гурил, гурилан бүтээгдэхүүн	Flour and flour products	87.63	85.79	98.62
Ү	Мах, махан бүтээгдэхүүн	Meat and meat products	128.75	102.41	103.80
Н	Сүү, сүүн бүтээгдэхүүн	Milk and dairy products	118.88	106.27	100.04
Э	Саахар, чихэр, пай, жимс	Sudar, candy, tea, fruits	90.48	93.36	98.92
Э	Төмс, хүнсний ногоо	Potatoes and vegetables	110.49	105.02	100.95
С	Хүнсний бусад бараа	Other foodstuffs	105.40	105.08	106.69
	Архи, ундаа, тамхи	Alcohol and tobacco	95.49	91.52	98.96
Хувцас, гутал, бөс бараа		Clothing, footwear and cloth	97.30	99.43	100.45
Ү	Эрэгтэй хүний хувцас	Men`s clothing	99.26	97.54	100.70
Ү	Эмэгтэй хүний хувцас	Women`s clothing	98.59	102.85	101.52
Н	Хүүхдийн хувцас	Children`s clothing	113.60	100.33	98.36
ЭЭ	Бүх төрлийн гутал	Footwear	94.32	98.71	100.07
С	Хөвөн, бөс бараа	Cloth	97.83	99.63	100.83
Орон сууц, түлш, цахилгаан		Housing, heating, electricity	113.90	104.06	100.47
Гэр ахуйн бараа		Household goods	104.38	102.65	100.72
Эм тариа, эмнэлгийн үйлчилгээ		Medical care and services	103.04	98.85	99.83
Тээвэр, холбооны үйлчилгээ		Transport and communication	102.89	97.48	102.04
Соёл, боловсролын бараа үйлчилгээ		Cultural goods and recreation	98.78	99.25	100.02
Бусад бараа, үйлчилгээ		Other goods and services	90.26	95.06	100.39
Ерөнхий (нийт) индекс		Overall index	99.88	96.25	100.40

Хэрэглээний бараа, үйлчилгээний үнийн индекс 2003.II
Consumer price index of certain goods and services 2003.II

(1991-01-16-ыг 100, хувиар)

(1991-01-16= 100, percentage)

Он	Хүнсний бараа Foodstuffs	Гутал, хувцас Clothing Footwear	Орон сууц түли, цахилгаан Housing, heating electricity	Гэр ахуйн бараа Household goods	Эм тариа Medical care	Тээвэр Холбоо Transport @ commu- nication	Соёлын бараа Cultural goods@	Бусад бараа Other goods @	Ерөнхий индекс Overall index
1994	4590.79	#####	4402.23	2828.49	#####	0.00	9136.25	0.00	4587.47
1995	5768.21	#####	5427.41	8272.31	#####	#####	#####	3168.87	5272.24
1996	8037.11	#####	5747.50	9398.84	#####	#####	#####	3976.99	7195.50
1997	8522.15	#####	6626.91	#####	#####	#####	#####	8878.71	8580.58
1998	7973.72	#####	7120.60	#####	#####	#####	#####	9795.65	8395.75
1999	8957.26	#####	10161.99	#####	#####	#####	#####	#####	9514.79
2000	9270.36	#####	9592.47	#####	#####	#####	#####	#####	9427.76

Хэрэглээний үнэ, тарифын өөрчлөлтийг барааны бүлгээр үзүүлбэл.

Consumer price index of certain goods and services 2003. II

(Өмнөх сартай харьцуулснаар, хувиар)

(Previous month=100, percentage)

Он	Сар	Хүнсний бараа Foodstuffs	Гутал, хувцас Clothing Footwear	Орон сууц түли, цахилгаан Housing, heating electricity	Гэр ахуйн бараа Household goods	Эм тариа Medical care	Тээвэр Холбоо Transport @ commu- nication	Соёлын бараа Cultural goods@	Бусад бараа Other goods @	Ерөнхий индекс Overall index
1997	12	100.95	103.66	100.88	100.75	100.00	100.00	112.67	100.00	102.10
1998	12	99.10	104.10	103.46	100.00	100.00	102.92	100.82	100.00	100.46
1999	12	100.94	104.14	101.83	101.33	100	99.7	92.11	100.05	101.41
2000	12	99.11	101.61	95.91	98.70	100.00	100.53	99.06	96.20	99.29
2001	3	106.40	97.15	97.2	100.00	100.00	100.00	99.86	100.50	102.03
	6	90.95	100.51	100.00	100.00	100.00	103.65	100.00	100.00	96.43
	9	97.85	99.93	100.00	100.00	102.90	100.00	100.00	101.80	99.22
	12	103.59	103.72	105.33	99.38	100.00	101.09	100.00	100.00	102.62
2002	3	100.74	102.54	101.23	100.14	98.28	98.39	100.33	100.00	100.53
	6	96.11	100.06	100.00	100.00	100.00	102.60	100.00	100.00	98.09
	9	97.63	101.12	100.50	100.12	100.00	100.00	100.00	100.00	98.96
	12	99.47	100.85	105.37	96.44	100.00	103.18	103.08	98.31	100.38
2003	1	100.21	98.55	100.00	100.14	100.00	100.00	99.59	99.05	99.80
	2	102.36	98.32	99.85	100.49	100.00	98.93	100.00	100.00	100.93

Тус аймгийн хэмжээгээр 2003 оны 2-р сард ХАА-н болон өргөн хэрэгцээний бараа, үйлчилгээний үнэ тариф ямар байгааг сумдаар үзүүлбэл.

ХАА-н бүтээгдэхүүний үнэ (₮-өөр)

Сумд	Sumd	Average prices, tog											
		Үхрийн мах Beef, grade			Хонины мах Mutton, grade			Төмс. /Potato/			Сонгино. /Onion/		
		2002.II	2003.I	2003.II	2002.II	2003.I	2003.II	2002.II	2003.I	2003.II	2002.II	2003.I	2003.II
АБ	АВ	800	800	900	850	800	850	400	300	300	500	350	350
АР	АР	900	900	900	900	900	900	350	200	200	500	450	450
АТ	АТ	600	600	600	700	700	700	250	250	250	350	450	450
БС	ВС	1100	1100	1200	1200	1000	900	280	250	250	400	400	400
БА	ВА	1100	1300	1300	1000	1200	1200	300	250	250	500	350	350
БД	ВД	800	800	800	700	700	700	280	240	280	450	500	650
БЖ	ВJ	700	700	700	700	700	700	300	300	300	400	450	450
БӨ	ВО	800	800	800	900	900	900	350	350	350	400	400	400
БХ	ВКН	600	650	850	650	700	900	300	300	250	500	600	600
БЦ	ВТС	750	800	800	700	650	650	450	400	400	500	400	400
БТ	ВТ	1000	1000	1000	700	700	900	250	250	250	500	500	500
БЧ	ВСН	950	1100	1100	950	1200	1200	250	300	230	250	500	450
БН	ВН	1000	1300	1200	1000	1000	1300	180	300	400	500	500	500
БҮ	ВU	1000	1000	1000	900	900	900	200	200	200	400	350	350
ДХ	ДКН	550	600	600	550	550	600	300	300	300	450	450	500
ЖА	JA	800	800	800	800	700	800	200	150	150	450	400	400
ЗА	ZA	1200	1100	1100	1200	1100	1100	300	300	300	500	500	500
ЛҮ	LU	850	850	850	800	800	850	250	250	250	350	350	350
ММ	ММ	1000	1000	1200	1200	850	1200	350	300	300	450	600	600
ӨШ	OSH	750	750	750	800	800	750	400	250	300	500	500	400
СҮ	SU	900	1000	1000	900	1200	1000	160	200	200	400	400	400
СЭ	SE	900	800	800	950	750	800	250	300	300	400	500	500
УГ	UG	800	1000	1000	900	1000	1000	250	250	250	600	500	500
ЦЭ	TSE	900	800	800	900	800	800	350	350	350	500	600	600
ЭР	ER	800	800	800	1000	1000	800	300	250	250	350	350	350
ЭС	ES	600	650	900	650	600	900	250	250	300	400	500	500
ЗМ	ZM	1200	900	1200	1200	850	1200	250	200	220	500	350	350
Айм	Aim	865	885	924	878	854	924	287	268	273	444	452	454

Сумд	Sumd	дундаж үнд, ₮ Average prices, tog											
		Шийгэн сүү /1 литр/ /Milk, Litre/			Ямааны ноолуур/1 кг/ Greezy cashmere/1 kg/			Тэмэвий ноос /1 кг/ Camel s wool / 1 kg/			Хоньны ноос /1 кг/ Sheep wool /1 kg/		
		2002.II	2003.I	2003.II	2002.II	2003.I	2003.II	2002.II	2003.I	2003.II	2002.II	2003.I	2003.II
АБ	AB	450	400	450	23000	21000	21000				150	100	100
АР	AR	400	400	400	20000	18000	18000	900	900	900	170	120	120
АТ	AT	400	200	200	18000	20000	25000	1000	700	700	120	60	60
БС	BC	300	500	350	20000	23000	23000	1300	1300	1300	150	60	60
БА	BA	500	500	500	20000	22000	22000	1000	1000	1000	150	130	130
БД	BD	450	500	600	22000	25000	25000	800	800	800	200	160	160
БЖ	BJ	450	400	400	21000	18000	18000	800	800	800	100	100	100
БӨ	BO	350	400	400	16000	18000	18000	600	600	600	120	100	100
БХ	BKH	450	550	550	20000	20000	18000		1500	1500	200	120	120
БЦ	BTS	450	400	400	23000	21000	21000	850	1000	1000	110	100	100
БТ	BT	350	500	450	20000	17000	15000	1300	900	900	120	100	100
БЧ	BCH	400	400	400	19000	21000	15000				130	120	120
БН	BN	350	500	600	18000	20000	20000				120	130	130
БҮ	BU	300	350	350	18000	20000	20000	1400	700	500	100	120	120
ДХ	DKH	450	400	500	16000	18000	18000	700	700	700	120	110	110
ЖА	JA	450	400	400	20000	20000	18000				100	80	100
ЗА	ZA	400	300	300	18000	20000	20000	1250	1250	1250	110	110	110
ЛҮ	LU	400	600	700	21000	20000	20000	1000	1000	1000	100	110	110
ММ	MM	350	350	350	18500	20000	20000	400	500	500	150	80	80
ӨШ	OSH	400	900	500	20000	19000	19000	1000	1000	1000	150	100	100
СҮ	SU	350	450	450	18000	21000	21000				150	130	130
СЭ	SE	400	500	500	18000	18000	18000	400	450	450	80	130	130
УГ	UG	350	500	400	19000	22000	22000	400	800	800	150	70	70
ЦӨ	TSE	350	600	600	18000	20000	20000	1000	1000	1000	200	150	150
ЭР	ER	500	400	500	20000	16000	16000	800	800	800	120	100	100
ЭС	ES	400	600	800	18000	15000	15000	600	600	600	120	100	100
ЗМ	ZM	550	600	600	22000	20000	20000	1000	700	700	120	100	100
Аim	Aim	406	467	469	19426	19741	19481	841	826	817	134	107	108

Сумд	Sum	дунгжунд ₮ Average prices, tog											
		Адуунышйр			Үхрийншйр			Хоньныгарьс			Ямааныгарьс		
		Horse hide			Cattle hide			Sheep skin			Goat skin		
		2002.И	2003.И	2003.И	2002.И	2003.И	2003.И	2002.И	2003.И	2003.И	2002.И	2003.И	2003.И
АВ	AB	10000	11000	12000	12000	14000	16000	3500	6000	5500	5500	6000	4000
АР	AR	8500	8000	8000	10000	11000	9000	3000	6000	5500	6000	4500	4500
АТ	AT	10000	10000	10000	12000	15000	15000	4000	5000	5000	5500	6000	6000
БС	BS	9000	10000	9000	14000	14000	12000	4500	7500	7500	8000	7000	7000
БА	BA	8000	13500	12000	12000	13000	16000	4000	6500	6500	7000	6500	8000
БД	BD	9000	10000	10000	11000	13000	13000	4000	6000	6000	5000	5500	5500
БК	BJ	9000	8000	8000	13000	11000	11000	4500	5000	5000	6000	5000	5000
БӨ	BO	10000	10000	9000	14000	8000	8000	4000	6000	5000	4000	6000	4000
БХ	BKH	8500	8000	8000	10000	15000	15000	4000	6000	6500	5000	5000	5000
БЦ	BIS	9000	6000	6000	12000	8000	8000	3000	3000	3000	7000	5000	5000
БТ	BT	8000	10000	13000	10000	14000	15000	4000	6500	7000	6000	5000	5000
БЧ	BCH	10000	12000	7000	10000	15000	8000	3500	7000	600	6000	6500	800
БН	BN	10000	6000	6000	12000	8000	10000	4000	3000	3000	6000	5000	4000
БҮ	BU	9000	12000	12000	11000	10000	7000	3500	6000	5000	4500	5000	5000
ДХ	DKH	8000	10000	11000	10000	8000	10000	3500	5000	5000	4500	5000	5000
ЖА	JA	12000	13000	12000	14000	18000	16000	4000	5000	6000	5500	4500	5000
ЗА	ZA	8500	10000	7000	11000	8000	8000	2500	5000	3500	6000	6500	1000
ЛҮ	LU	10000	10000	15000	14000	13000	14000	3800	6000	6000	5000	6000	5000
ММ	MM	9500	10000	10000	12000	14000	13000	3500	5000	5000	5500	7000	7000
ӨШ	OSH	8500	10000	10000	12000	12000	12000	2500	5000	5000	6000	4500	4500
СҮ	SU	9000	7000	7000	12000	8000	8000	2500	5000	5000	5000	5000	5000
СЭ	SE	9000	9000	9000	10000	10000	10000	4000	6000	6000	6000	6000	2000
УТ	UG	9500	9000	10000	11000	10000	15000	4000	5000	5000	6500	4500	4000
ЦӨ	TSE	10000	8000	2000	12000	8000	2000	4000	3500	500	5500	5000	1000
ЭР	ER	9000	8000	8000	10000	9000	9000	4500	3000	3000	5500	4000	4000
ЭС	ES	9500	10000	10000	13000	12000	10000	3500	6000	3000	6500	6500	3000
ЗМ	ZM	12000	13500	13500	15000	15000	15000	3800	6500	6500	6000	7000	7000
Айм		9352	9704	9426	11815	11630	11296	3689	5389	4837	5741	5537	4530

Өргөн хэрэгцээт бараа үйлчилгээний үнэ

<i>Сумд</i>		<i>1-р зурил Flour, grade1, 1 кг</i>	<i>2-р зурил Flour, grade2, 1 кг</i>	<i>Цагаан буддаа Rice 1 кг</i>	<i>Шар буддаа Millet 1 кг</i>	<i>Элсэн чихэр Sugar 1 кг</i>	<i>Ундны ус Monthly water 1 liter</i>	<i>Цахил- гааны Electricity 1kw</i>
АБ	АВ	400.00	380.00	500.00	380.00	700.00	0.80	54.30
АР	АР	320.00	240.00	500.00	380.00	550.00	1.00	54.30
АТ	АТ	320.00	300.00	450.00	360.00	600.00	0.90	54.30
БС	ВС	210.00	180.00	400.00	300.00	500.00	0.40	54.30
БА	ВА	360.00	330.00	400.00	350.00	600.00	0.60	54.30
БД	ВД	260.00	250.00	400.00	400.00	550.00	0.70	54.00
БЖ	ВГ	280.00	300.00	450.00	400.00	550.00	1.40	55.00
БӨ	ВО	340.00	300.00	480.00	400.00	680.00	1.50	54.30
БХ	ВКН	300.00	280.00	450.00	440.00	700.00	1.00	56.35
БЦ	ВТС	300.00	250.00	450.00	350.00	650.00	0.00	54.00
БТ	ВТ	280.00	250.00	400.00	380.00	500.00	1.00	54.30
БЧ	ВСН	260.00	250.00	340.00	380.00	540.00	1.23	54.05
БН	ВН	250.00	230.00	500.00	400.00	700.00	2.00	54.05
БҮ	ВУ	370.00	330.00	480.00	420.00	700.00	0.50	54.00
ДХ	ДКН	300.00	280.00	450.00	350.00	600.00	1.00	54.35
ЖА	ЖА	380.00	340.00	550.00	400.00	600.00	0.40	54.30
ЗА	ЗА	320.00	300.00	500.00	350.00	750.00	0.50	54.00
ЛҮ	ЛУ	280.00	250.00	380.00	320.00	500.00	0.50	55.00
ММ	ММ	300.00	250.00	380.00	360.00	500.00	0.00	54.30
ӨШ	ОШ	280.00	260.00	450.00	450.00	550.00	0.50	56.00
СҮ	SU	260.00	250.00	420.00	400.00	580.00	1.00	54.30
СЭ	SE	320.00	280.00	400.00	300.00	550.00	1.30	54.30
УГ	UG	320.00	280.00	450.00	350.00	600.00	0.50	54.00
ЦЭ	TSE	250.00	230.00	450.00	350.00	650.00	1.00	54.30
ЭР	ER	300.00	280.00	450.00	350.00	600.00	1.00	54.30
ЭС	ES	300.00	280.00	400.00	400.00	600.00	0.50	54.30
ЗМ	ZM	250.00	230.00	380.00	350.00	480.00	0.75	54.30



А Ж И Л Г Ү Й Ч Ү Ү Д

Сумдын хөдөлмөр зохицуулалтын албанд **бүртгэлтэй байгаа ажилгүйчүүдийн тоо** 2003 оны эхний 2 сард **952** болж, өмнөх сартай харьцуулахад **53** хүнээр **өслөө**.

Ажилгүйчүүдийн **51,9** хувь буюу **494** нь эмэгтэйчүүд, **51,8** хувь нь урьд нь **ажил эрхлэж байсан**, **48,2** хувь нь **анх удаа ажил эрж байгаа** хүмүүс юм. Оны эхний 2 сард **100** хүн ажилд орсны **2,0** хувь нь УҮГ-т, **19,0** хувь нь төрийн болон төсөвт байгууллагад, **26,0** хувь нь нөхөрлөл, компанид, **53,0** хувь нь бусад байгууллагад ажил эрхлэх болжээ. Ажил эрхлэх болсон хүмүүсийн **48,0** хувь буюу **48** нь эмэгтэйчүүд юм.

Оны эхнээс бүртгүүлсэн нийт ажилгүйчүүд **183** байгаагийн **25,1** хувь нь орон тооны цомхотголоос, **4,9** хувь нь байгууллага нь татан буугдсан, **8,2** хувь нь сургууль төгссөн, **0,5** хувь нь өөр газраас шилжиж ирсэн, **0,5** хувь нь мэргэжлийн ажил олдоогүй, **60,7** хувь нь бусад шалтгаан эзлэв.

Ажилгүйчүүдийг боловсролын байдлаар нь авч үзбэл **8,09%** нь дээд, **10,82%** нь тусгай дунд, **7,14%** нь мэргэжлийн анхан шатны, **23,11%** нь бүрэн дунд, **44,64** % нь бүрэн бус дунд, **6,16** % нь бага буюу боловсролгүй хүмүүс эзлэв.

Хөдөлмөрийн насны **10000** хүнд дунджаар **169** ажилгүйчүүд ногдож байгаагийн дотор **Баянцогт, Баян, Архуст, Баянхангай, Цээл** сумдад харьцангуй их (**477- 297** хүн) ногдлоо.

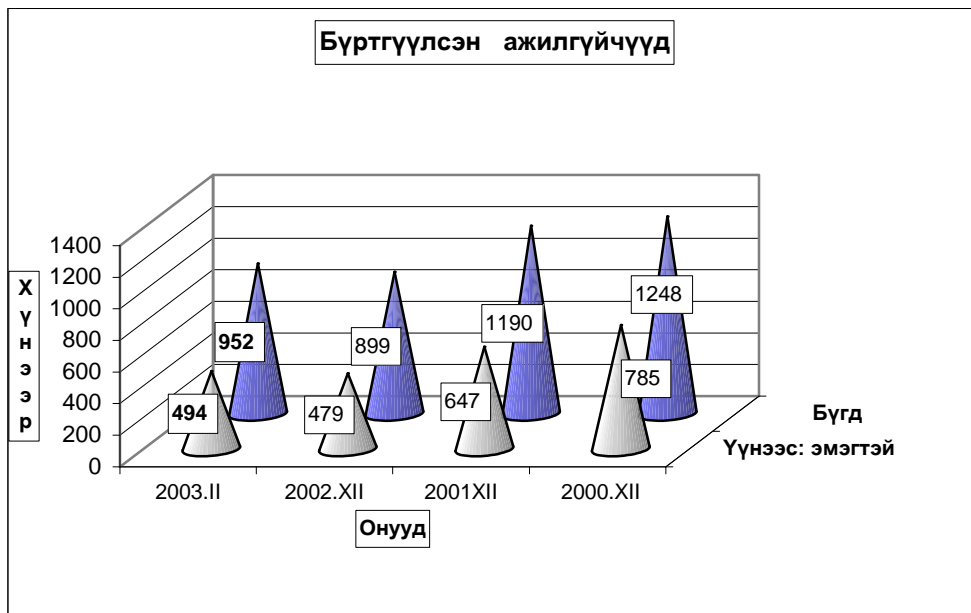

Бүртгүүлсэн Ажилгүйчүүдийн тоо, тайлант хугацааны эцэст
Number of unemployed registered persons, at the end of period

	Ажилгүйчүүд Unemployment			Дүнд эзлэх хувь		ЭЗ-ийн идэвхтэй хүнд эзлэх хувь	
	2001 2-28	2002 2-28	2002 2-28	2001 2-28	2002 2-28	Оны эцэст	
						2001	2002
БҮГД TOTAL	1283	1299	952	100,0%	100,0%	3,1%	2,1%
үүнээс: а. урьд нь ажилтай байсан	837	913	493	70,3%	51,8%		
б. анх удаа ажил эрж байгаа	446	386	459	29,7%	48,2%		
Ажилгүйчүүд насны бүлгээр: Unemployment by age group	1283	1299	952	100,0%	100,0%		
16 - 24 настай	242	283	199	21,8%	20,9%		
25 - 34 настай	362	459	302	35,3%	31,7%		
35 - 44 настай	407	405	306	31,2%	32,1%		
45 - 60 настай	272	152	145	11,7%	15,2%		
Бүгдээс-эмэгтэй Total by - female	658	664	494	51,1%	51,9%	3,4%	2,1%

Бүртгүүлсэн Ажилгүйчүүдийн тоо, Боловсролын түвшингээр
Number of unemployed registered persons, by educational level

	2000.XII	2001.XII	2002.XII	2003 он	
				I	II
Бүгд Total	1248	1190	899	899	952
үүнээс: Эмэгтэй of whom female	647	600	479	474	494
Дээд боловсролтой Higher education	49	56	73	75	77
Тусгай дунд боловсролтой Specialized secondary education	149	192	93	97	103
Мэргэжлийн анхан шатны Skilled workers	168	198	79	67	68
Бүрэн дунд Completed secondary school	326	300	206	206	220
Бүрэн бус дунд Non-completed secondary school	420	382	392	397	425
Бага Completed primary school	107	62	48	49	52
Боловсролгүй Uneducated persons	29	0	8	8	7

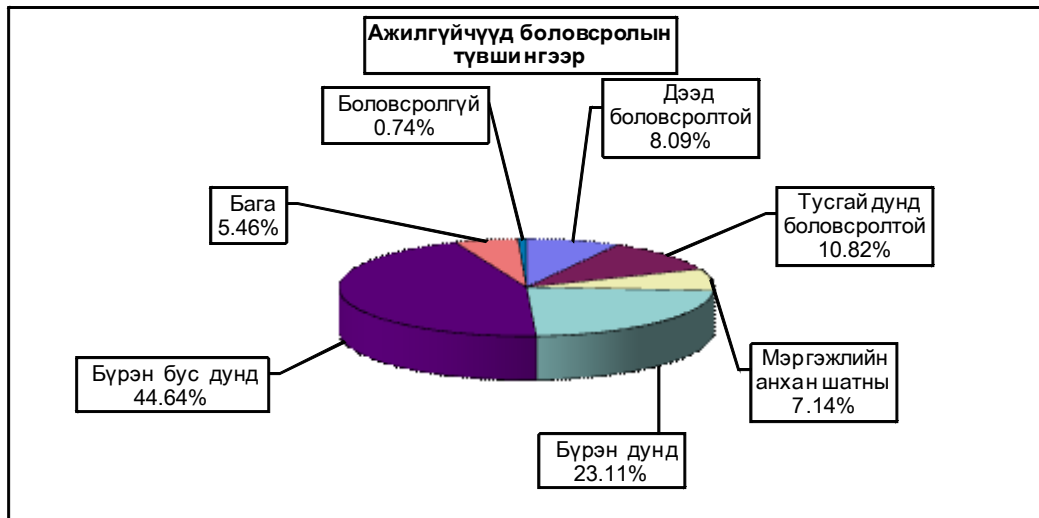

**Ажилгүйдлийн шалтгаан
UNEMPLOYED**

	Оны эхний 2 сард In the first 2 months		Тухайн сард particular months	
	БҮГД TOTAL	үүнээс Эм of whom female	БҮГД TOTAL	үүнээс Эм of whom female
БҮГД TOTAL	183	87	123	57
Орон тооны цомхтголоор	46	21	26	12
Байгууллага татан буугдсан	9	4	6	3
Өөр газраас шилжиж ирсэн	1		1	
Сургууль төгссөн	15	9	8	5
Цэргээс халагдсан				
Мэргэжлийн ажил олдоогүй	1	1	1	1
Бусад	111	52	81	36
Ажилгүй-н бүртгэлээс хасагдсан	30	21	13	10

Бүртгүүлсэн ажилгүйчүүдээс ажилд орсон хүн
Number of unemployed entered into work

	Оны эхний 2 сард In the first 2 months		Тайлант сард As months	
	БҮГД TOTAL	үүнээс Эм of whom female	БҮГД TOTAL	үүнээс Эм of whom female
БҮГД TOTAL	100	48	57	27
Улсын үйлдвэрийн газарт State enterprise	2	0	0	0
Төрийн, төсөвт байгууллагад Government organization	19	11	6	3
Компани Company	26	11	22	10
Хоршоо Cooperative				
Бусад газарт Others	53	26	29	14

**Ажилгүйчүүдийн тоог сумдаар үзүүлбэл.
UNEMPLOYED , BY - SOMS.**

	Ажилгүйчүүд Unemployed				Дүнд эзлэх хувь Composition , %			
	2000 12-30	2001 12-30	2002 12-30	2003 02-28	2000 12-30	2001 12-30	2002 12-30	2003 02-28
Алтанбулаг	20	23	22	22	1.6%	1.9%	2.4%	2.3%
Аргалант	60	36	14	25	4.8%	3.0%	1.6%	2.6%
Архуст	16	17	24	39	1.3%	1.4%	2.7%	4.1%
Батсүмбэр	144	145	84	69	11.5%	12.2%	9.3%	7.2%
Баян	29	29	37	47	2.3%	2.4%	4.1%	4.9%
Баяндэлгэр	5	1	2	1	0.4%	0.1%	0.2%	0.1%
Баянжаргалан	8	6	7	3	0.6%	0.5%	0.8%	0.3%
Баян-Өнжүүл	12	3	3	2	1.0%	0.3%	0.3%	0.2%
Баянхангай	42	34	29	31	3.4%	2.9%	3.2%	3.3%
Баянцагаан	31	17	27	26	2.5%	1.4%	3.0%	2.7%
Баянцогт	28	53	59	59	2.2%	4.5%	6.6%	6.2%
Баянчандмань	37	18	18	26	3.0%	1.5%	2.0%	2.7%
Борнуур	22	27	59	57	1.8%	2.3%	6.6%	6.0%
Бүрэн	17	18	11	11	1.4%	1.5%	1.2%	1.2%
Дэлгэрхаан	21	21	23	18	1.7%	1.8%	2.6%	1.9%
Жаргалант	21	33	19	21	1.7%	2.8%	2.1%	2.2%
Заамар	101	98	32	32	8.1%	8.2%	3.6%	3.4%
Лүн	36	51	12	37	2.9%	4.3%	1.3%	3.9%
Мөнгөнморьт	32	32	5	0	2.6%	2.7%	0.6%	0.0%
Өндөрширээт	42	38	18	21	3.4%	3.2%	2.0%	2.2%
Сүмбэр	24	26	22	23	1.9%	2.2%	2.4%	2.4%
Сэргэлэн	18	10	4	4	1.4%	0.8%	0.4%	0.4%
Угтаал	233	167	45	44	18.7%	14.0%	5.0%	4.6%
Цээл	78	70	60	60	6.3%	5.9%	6.7%	6.3%
Эрдэнэ	17	38	51	49	1.4%	3.2%	5.7%	5.1%
Эрдэнэсант	37	74	57	50	3.0%	6.2%	6.3%	5.3%
Зуунмод	117	105	155	175	9.4%	8.8%	17.2%	18.4%
Аймгийн дүн	1248	1190	899	952	100.0%	100.0%	100.0%	100.0%

10000 ХҮН АМД НОГДОХ АЖИЛГҮЙЧҮҮДИЙГ СУМДААР ҮЗҮҮЛБЭЛ:
NUMBER OF UNEMPLOYED ENTERED INTO WORK, PERSONS PER 10000 POPULATION

	ЭЗ-ийн идэвхтэй хүн амд эзлэх хувь				Ажилд орсон хүн		Оны эхний хөдөлмөрийн насны 10000 хүнд ногдох ажилгүйчүүд.			
	2000	2001	2002	2003	Оны	Тайлант	2000	2001	2002	2003
	12-30	12-30	12-30	2-28	эхнээс	сард	12-30	12-30	12-30	2-28
Алтанбулаг	1.3%	1.7%	1.4%	1.4%			96	106	112	115
Аргалант	8.7%	4.1%	1.6%	2.8%	1		426	519	123	225
Архуст	4.5%	4.6%	5.2%	7.4%	13	13	190	134	214	339
Батсүмбэр	8.8%	6.8%	3.1%	2.5%	11	5	360	395	228	183
Баян	2.8%	2.6%	3.5%	4.5%			106	216	312	380
Баяндэлгэр	0.7%	0.2%	0.3%	0.1%			27	51	22	11
Баянжаргалан	1.0%	0.8%	0.9%	0.4%	6		89	86	75	31
Баян-Өнжүүл	0.8%	0.2%	0.2%	0.1%	1		66	74	18	12
Баянхангай	6.9%	5.9%	5.0%	4.8%	1		529	437	308	339
Баянцагаан	2.2%	1.7%	2.3%	2.2%			173	194	166	168
Баянцогт	2.5%	5.8%	5.1%	5.6%	1	1	268	183	482	477
Баянчандмань	3.3%	1.8%	1.5%	2.2%			196	196	95	135
Борнуур	1.1%	1.4%	3.0%	2.6%	6		98	94	243	217
Бүрэн	1.0%	1.0%	0.6%	0.6%			98	89	55	55
Дэлгэрхаан	1.8%	1.9%	2.0%	1.6%	5	2	165	158	175	139
Жаргалант	1.0%	1.3%	0.9%	0.8%			25	63	52	57
Заамар	5.2%	4.3%	1.3%	1.4%			358	333	102	103
Лун	2.7%	3.0%	1.1%	3.2%			194	206	81	200
Мөнгөнморьт	3.2%	3.2%	0.5%	0.0%			300	279	42	0
Өндөрширээт	3.8%	3.3%	1.6%	1.8%			292	305	134	158
Сүмбэр	3.9%	3.5%	3.1%	2.8%			337	199	215	178
Сэргэлэн	2.1%	1.2%	0.5%	0.5%			80	138	32	33
Угтаал	26.5%	16.5%	4.1%	3.5%	9	7	953	1058	265	242
Цээл	7.0%	7.2%	5.2%	5.0%			924	394	335	297
Эрдэнэ	1.2%	2.5%	3.3%	3.7%			96	94	269	247
Эрдэнэсант	1.5%	3.0%	2.3%	2.0%	6	6	61	119	176	151
Зуунмод	2.4%	1.9%	2.2%	2.6%	40	23	180	136	165	190
Аймгийн дүн	3.4%	3.1%	2.2%	2.2%	100	57	245	226	163	169



Төл бойжилт

3 сарын 1-ний байдлаар оны эхний төллөх насны хээлтэгчийн 1.15 хувь 8988 хээлтэгч мал төллөж, 9117 төл гарсны 97.1 хувь 8853 төл бойжиж байгаа нь урьд оны мөн үеэс төллөсөн хээлтэгч 59.7 хувь 6.1 мянгаар; бойжиж буй төл 84.8 хувь 1.6 мянгаар; 1992-2001 онуудын мөн үеүдийн дунджаас төллөсөн хээлтэгч 39.4 хувь 13.8 мянгаар, бойжиж буй төл 84.8 хувь 12.9 мянгаар тус бүр буурлаа.

Оны эхний төллөх насны гүүний 0.09; үнээний 0.55; эм хонины 1.24; эм ямааны 1.44 хувь нь тус бүр төллөв.

Төллөсөн эх мал, толгой - Number of breeding stock, heads

	Эхний 2 сард - as of first 2 months											
	1992	1993	1994	1995	1996	1997	1998	1999	2000	2001	дундаж 1992- 2001	2002
Ингэ	1											
Гүү	21	20		108	489	36	181	4	112	76	116	61
Үнээ	1593	1067		774	1530	438	999	1095	746	1015	1029	277
Эм хонь	14989	8478		13413	31121	12651	30905	25593	14807	9218	17908	5432
Эм ямаа	698	511		2766	3375	1957	6638	8148	5719	4755	3841	3218
Бүгд	17301	10077	22235	17061	36515	15082	38723	34840	21385	15064	22828	8988
	(сумаар-by soums)											
Алтанбулаг	440		1091	500			320	4790	1600		1249	
Аргалант	855	772	568	318	5752	288	385			303	1027	613
Архуст			290	84	200	160		853	175		252	
Батсүмбэр	1340	1286	1547	2389	2515	1090	5952	840	803	865	1863	
Баян					86	1210	1300	1100	162		643	
Баяндэлгэр	50		1500	148		493	407	15			327	
Баянжаргалан		240	229	20		65				4150	784	
Баян-Өнжүүл	1159		1798		1791	232	370	598			744	
Баянхангай	86		778	1732	1065		553	850	575		705	223
Баянцагаан				1390	1094						621	
Баянцогт	1350	321	1678	1470	632	588	2523	2634	1763	846	1381	
Баянчандмань	149			596	172	136	267	346	215	835	340	
Борнуур	3548	449		1657	3880	772	1469	916	1193		1543	1135
Бүрэн	554		4173	1767	1098	1318		756	224		1236	401
Дэлгэрхаан	431	578	684	442			1970			78	598	85
Жаргалант	962	1592	1400	1597	3011		1938	990	619	3409	1724	2607
Заамар	249		640	4080			2909	5747	3391	1657	2668	591
Лүн	303	213	1008	1123	486	340		444	3770		854	634
Мөнгөнморьт		535	531	619	663		305	274	277		401	135
Өндөрширээт	513						2058	2769	1022	1252	1523	1929
Сүмбэр	291	1744				993	2420	662	126		891	175
Сэргэлэн	497	1632	661		1811			48	136		684	
Угтаал	2752	149	2211		3353	2316	8423	3119	4731		3006	
Цээл		536	1448	1357	1773	1343	2264	1564	267	1348	1322	295
Эрдэнэ	1102	30		294	629	508	1265			215	505	105
Эрдэнсант					177	291	3090	2910			1078	
Зуунмод	670				1805	2939	505	645	336	106	1001	60
Бүгд	17301	10077	22235	17061	36515	15082	38723	34840	21385	15064	22828	8988

Төллөсөн эх мал, толгой - Number of breeding stock, heads

	Төлдөлтийн хувь - Percentage of births to total breeding stock											
	Эхний 2 сард - as of first 2 months											
	1992	1993	1994	1995	1996	1997	1998	1999	2000	2001	дундаж 1992- 2001	2002
Ингэ		0,07%							0,10%		0,08%	
Гүү	0,0%	0,04%		0,17%	0,70%	0,0%	0,23%	0,00%	0,12%	0,09%	0,17%	0,09%
Үнээ	1,94%	1,34%		0,99%	1,95%	0,53%	1,05%	1,06%	0,80%	1,37%	1,20%	0,55%
Эм хонь	2,61%	1,53%		2,72%	6,80%	2,79%	5,93%	4,56%	2,59%	1,72%	3,43%	1,24%
Эм ямаа	0,83%	0,57%		2,47%	2,63%	1,36%	3,51%	3,56%	2,45%	2,07%	2,64%	1,44%
Бүгд	2,17%	1,29%	2,98%	2,28%	4,97%	2,00%	4,38%	3,56%	2,15%	1,63%	2,77%	1,15%
	(сумаар-by soums)											
Алтанбулаг	0,94%		2,70%	1,4%			0,5%	8,08%	2,28%		2,49%	
Аргалант	4,02%	3,33%	2,14%	1,1%	18,91%	1,16%	1,37%			1,35%	3,84%	3,37%
Архуст			1,7%	0,5%	1,3%	0,94%		3,39%	0,73%		1,32%	
Батсүмбэр	7,22%	6,23%	7,38%	9,76%	11,01%	4,54%	19,89%	2,66%	3,41%	3,58%	7,74%	
Баян					0,4%	5,3%	4,7%	3,44%	0,47%		2,38%	
Баяндэлгэр	0,18%		5,80%	0,59%		1,91%	1,41%	0,04%			1,17%	
Баянжаргалан		1,14%	1,0%	0,1%		0,2%				9,97%	2,76%	
Баян-Өнжүүд	2,61%		3,96%		4,2%	0,5%	0,7%	0,97%			1,49%	
Баянхангай	0,50%		5,23%	10,50%	7,28%		4,2%	4,97%	2,91%		4,44%	1,01%
Баянцагаан				3,0%	2,4%						1,13%	
Баянцогт	4,91%	1,19%	5,79%	4,49%	2,0%	1,94%	7,97%	9,40%	5,63%	2,68%	4,62%	
Баянчандмань	1,00%			3,62%	1,13%	0,85%	1,70%	2,22%	1,60%	5,63%	2,18%	
Борнуур	17,42%	1,97%		7,27%	17,8%	3,4%	5,1%	3,00%	4,43%		6,35%	4,40%
Бүрэн	1,10%		9,6%	4,04%	2,54%	2,77%		1,15%	0,33%		2,39%	0,78%
Дэлгэрхаан	1,63%	3,02%	3,6%		2,0%			6,40%		0,40%	2,50%	0,45%
Жаргалант	3,64%	5,84%	5,26%	6,41%	12,30%		7,29%	3,40%	1,97%	9,96%	6,42%	8,81%
Заамар	0,94%		3,0%		17,58%		9,72%	16,33%	8,43%	3,86%	9,64%	1,33%
Лүн	0,76%	0,60%	2,73%	3,13%	1,4%	0,9%		0,79%	6,43%		2,00%	1,18%
Мөнгөнморьт		4,68%	5,34%	6,1%	6,19%		2,5%	2,01%	2,13%		3,43%	0,99%
Өндөрширээт	1,05%						5,9%	7,28%	2,51%	3,10%	4,09%	4,84%
Сүмбэр	3,19%	18,32%				9,3%	20,4%	4,95%	1,00%		8,46%	1,87%
Сэргэлэн	1,59%	4,33%	1,83%		5,28%			0,11%	0,35%		1,84%	
Угтаал	9,44%	0,50%	7,38%		11,96%	8,29%	26,10%	9,45%	14,91%		9,98%	
Цээл		2,87%	8,9%	7,5%	9,6%	6,7%	9,8%	6,31%	1,04%	4,74%	6,42%	1,12%
Эрдэнэ	4,03%	0,11%		1,00%	2,16%	1,86%	3,98%			0,63%	1,72%	0,31%
Эрдэнсант					0,3%	0,5%	4,7%	3,98%			1,70%	
Зуунмод	4,21%				10,10%	15,18%	2,46%	2,91%	1,88%	0,84%	5,52%	0,52%
Бүгд	2,17%	1,29%	2,98%	2,28%	4,97%	2,00%	4,38%	3,56%	2,15%	1,63%	2,77%	1,15%

Бойжсон төл, толгой - Survivals, heads

	Эхний 2 сард - as of first.2 months											
	1992	1993	1994	1995	1996	1997	1998	1999	2000	2001	дундаж 1992- 2001	2002
Бөтгө		1										
Унага	21	18	24	104	469	36	179	3	107	37	100	57
Тугал	1380	925	506	736	1499	422	959	1033	715	668	884	252
Хурга	14810	8213	19623	13122	30751	12376	30243	24696	14420	6413	17467	5359
Ишиг	696	498	1700	2710	3300	1943	6508	7763	5568	3321	3401	3185
Бүгд	16907	9655	21853	16672	36019	14777	37889	33495	20811	10439	21852	8853
	(сумаар-by soums)											
Алтанбулаг	440		1066	500			320	4725	1460		1216	
Аргалант	852	766	520	318	5688	237	363			161	989	556
Архуст			290	84	200	157		818	173		246	
Батсүмбэр	1304	1215	1492	2281	2505	1016	5579	808	750	526	1748	
Баян					86	1210	1300	1082	137		636	
Баяндэлгэр	49		1464	142		482	402	15			255	
Баянжаргалан		240	229	20		65				1670	371	
Баян-Өнжүүд	1159		1769		1791	232	370	598			740	
Баянхангай	73		757	1687	996		553	807	560		679	223
Баянцагаан				1390	1094						621	
Баянцогт	1317	287	1602	1458	632	510	2364	2538	1645	706	1306	
Баянчандмань	145			541	171	122	257	312	215	543	288	
Борнуур	3358	395		1629	3880	772	1469	795	1193		1499	1122
Бүрэн	554		4173	1735	1070	1297		742	211		1223	401
Дэлгэрхаан	431	578	684		442			1970		78	598	85
Жаргалант	921	1513	1378	1565	2931		1907	974	600	2402	1577	2618
Заамар	249		640		4042		2903	5720	3391	1657	2657	525
Лүн	303	204	986	1054	486	340		436	3761		841	631
Мөнгөнморьт		535	528	619	661		305	263	257		396	130
Өндөрширээт	513						2058	2769	964	1252	1511	1929
Сүмбэр	282	1608				993	2420	641	126		867	175
Сэргэлэн	465	1618	635		1749			48	123		663	
Угтаал	2720	130	2192		3280	2290	8247	2419	4720		2889	
Цээл		536	1448	1357	1773	1343	2264	1564	247	1140	1167	295
Эрдэнэ	1102	30		292	600	490	1240			215	496	105
Эрдэнэсант					177	291	3090	2910			1078	
Зуунмод	670				1765	2930	478	541	278	89	964	58
Бүгд	16907	9655	21853	16672	36019	14777	37889	33495	20811	10439	21852	8853

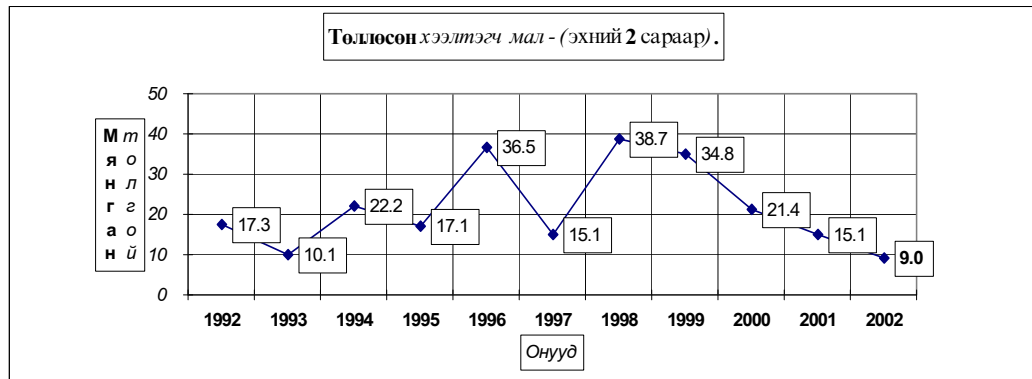

Бойжсон гол, толгой - Survivals, heads

	Бойжилтийн хувь - Percentage of survivals											
	Эхний 2 сард - as of first 2 months											
	1992	1993	1994	1995	1996	1997	1998	1999	2000	2001	дундаж 1992- 2000	2001
Ботго	100,0%										100,0%	100,0%
Унага	100,0%	90,0%	100,0%	96,3%	95,9%	100,0%	98,9%	75,0%	95,5%	48,7%	71,9%	93,4%
Тугал	86,6%	86,7%	100,0%	95,1%	98,0%	96,3%	96,0%	94,3%	95,8%	65,8%	71,8%	91,0%
Хурга	98,8%	96,8%	100,0%	97,8%	98,8%	97,8%	97,8%	96,5%	97,4%	69,2%	85,9%	97,7%
Ишиг	99,7%	97,5%	100,0%	97,8%	97,8%	99,2%	98,0%	95,1%	97,0%	68,6%	69,2%	96,7%
Бүгд	97,7%	95,8%	98,3%	97,7%	98,6%	98,0%	97,8%	96,1%	97,2%	68,7%	82,1%	97,1%
(сумаар-by sums)												
Алтагбулаг	100,0%		97,7%	100,0%			100,0%	98,6%	91,3%			100,0%
Аргалант	99,6%	99,2%	91,5%	100,0%	98,9%	82,3%	94,3%			53,1%		87,4%
Архуст			100,0%	100,0%	100,0%	98,1%		95,9%	98,9%			100,0%
Батсүмбэр	97,3%	94,5%	96,4%	95,5%	99,6%	93,1%	93,7%	96,2%	93,4%	56,9%		81,4%
Баян					100,0%	100,0%	100,0%	98,4%	84,6%			100,0%
Баяндэлгэр	98,0%		97,6%	95,9%		97,8%	98,8%	100,0%				100,0%
Баянжаргалан		100,0%	100,0%	100,0%		100,0%				39,9%		12,8%
Баян-Өнжүүл	100,0%		98,4%		100,0%	100,0%	100,0%	100,0%				100,0%
Баянхангай	84,9%		97,3%	97,4%	93,5%		100,0%	94,9%	97,4%			100,0%
Баянцагаан				100,0%	100,0%							100,0%
Баянцогт	97,6%	89,4%	95,5%	99,2%	100,0%	86,7%	93,5%	96,4%	93,3%	83,5%		90,3%
Баянчандмань	97,3%			90,8%	99,4%	89,7%	96,3%	90,2%	100,0%	65,0%		49,7%
Борнуур	94,6%	88,0%		98,3%	100,0%	100,0%	100,0%	86,8%	100,0%			100,0%
Бүрэн	100,0%		100,0%	97,9%	97,4%	98,4%		98,1%	94,2%			100,0%
Дэлгэрхаан	100,0%	100,0%	100,0%		100,0%			100,0%		100,0%	100,0%	100,0%
Жаргалант	95,7%	95,0%	98,4%	98,0%	97,3%		98,4%	97,4%	96,9%	69,6%		97,1%
Заамар	100,0%		100,0%		99,1%		99,8%	99,5%	100,0%	100,0%		100,0%
Лүн	100,0%	93,6%	97,8%	93,9%	100,0%	100,0%		98,2%	99,2%			100,0%
Мөнгөнморьт		100,0%	99,4%	100,0%	99,7%			100,0%	96,0%	92,8%		100,0%
Өндөрширээт	100,0%						100,0%	100,0%	94,3%	100,0%		100,0%
Сүмбэр	96,9%	92,2%				100,0%		100,0%	96,8%	100,0%		100,0%
Сэргэлэн	93,6%	99,1%	96,1%		96,6%			100,0%	90,4%			100,0%
Угтаал	98,8%	87,2%	99,1%		97,8%	98,9%	97,9%	77,6%	99,8%			100,0%
Цээл	100,0%	100,0%		100,0%	100,0%	100,0%	100,0%	100,0%	92,5%	84,6%		84,9%
Эрдэнэ	100,0%	100,0%		99,3%	95,4%	96,5%	98,0%			100,0%	100,0%	100,0%
Эрдэнэсант					100,0%	100,0%	100,0%	100,0%				100,0%
Зуунмод	100,0%				97,8%	99,7%	94,7%	83,0%	82,2%	82,4%		98,1%
Бүгд	97,7%	95,8%	98,3%	97,7%	98,6%	98,0%	97,8%	96,1%	97,2%	68,7%	82,1%	97,1%

Бойжсон төл-эхний 2 сараар.

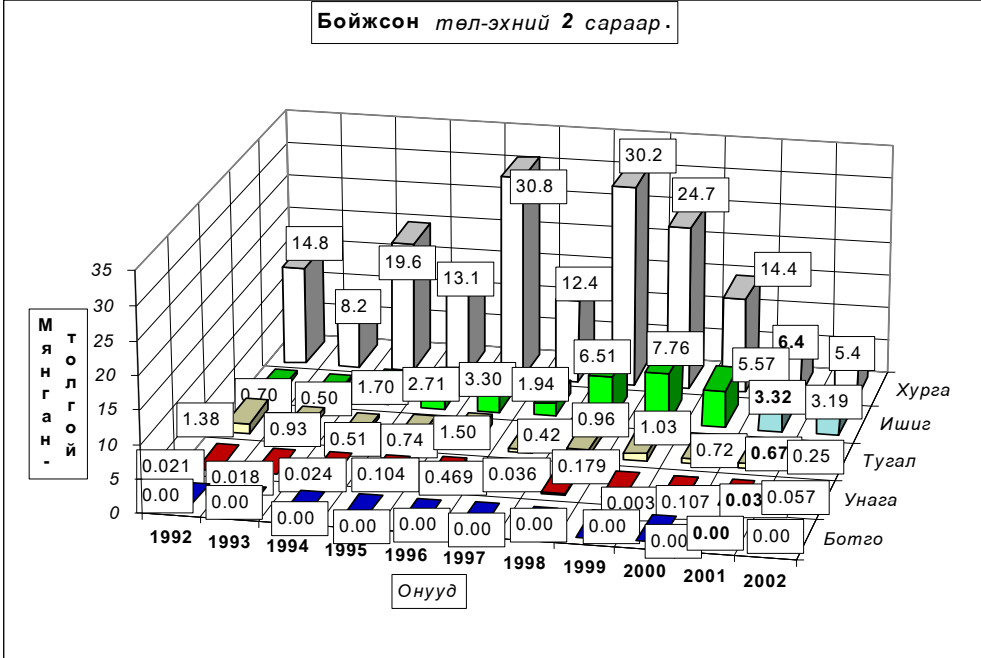

Гарсан төлийн 2.9 хувь болох 264 төл хорогдсон нь урьд оны мөн үеэс **4499 төлөөр**; 1992-2001 онуудын мөн үеүдийн дунджаас **732 төлөөр тус бүр буурлаа**. Гарсан **ботгоны 0.0, унаганы 6.56, тугалын 9.03, хурганы 2.33, ишигний 3.25** хувь нь тус бүр хорогдов. **Аргалант, Заамар сумд гарсан төлийнхөө 11.17-9.3** хувь буюу **66-57** төл хорогдуулсан нь **аймгийн бүх төлийн хорогдлын 46.6 хувийг (бүгд 123 төл)** эзлэв.

Төл малын хорогдол, толгой - Number of losses young animals, heads

	Эхний 2 сард - as of first 2 months											
	1992	1993	1994	1995	1996	1997	1998	1999	2000	2001	дундаж 1992- 2001	2002
Ботго												
Унага		2		4	20		2	1	5	39	10	4
Тугал	213	142		38	31	16	40	62	31	347	102	25
Хурга	179	270		293	370	275	666	898	387	2860	689	128
Ишиг	2	13		60	75	15	130	401	173	1517	265	107
Бүгд	394	427	382	395	496	306	838	1362	596	4763	996	264
'(сумаар-by soums)												
Алтанбулаг			25					65	140		58	
Аргалант	3	6	48		64	51	22			142	42	57
Архуст						3		35	2		10	
Батсүмбэр	36	71	55	108	10	75	373	32	53	399	121	
Баян								18	25		14	
Баяндэлгэр	1		36	6		11	5				8	
Баянжаргалан										2514	503	
Баян-Өнжүүд			29								10	
Баянхангай	13		21	45	69			43	15		29	
Баянцагаан												
Баянцогт	33	34	76	12		78	163	96	118	140	75	
Баянчандмань	4			55	1	14	10	34		292	51	
Борнуур	190	54		28					121		66	46
Бүрэн				38	28	21		14	13		19	
Дэлгэрхаан												
Жаргалант	41	79	22	32	80		31	26	19	1049	153	79
Заамар					38		6	27			14	66
Лүн		14	22	69				8	29		24	9
Мөнгөнморьт			3		2			11	20		7	5
Өндөрширээт									58		15	
Сүмбэр	9	136						21			33	
Сэргэлэн	32	14	26		62				13		25	
Угтаал	32	19	19		73	26	176	700	11		117	
Цээл									20	208	76	
Эрдэнэ				2	29	18	25				12	
Эрдэнэсант												
Зуунмод					40	9	27	111	60	19	44	2
Бүгд	394	427	382	395	496	306	838	1362	596	4763	996	264

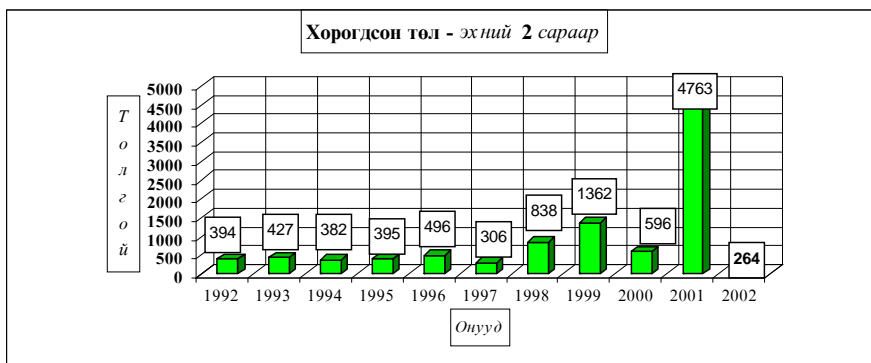

Төл малын хоргодол, толгой - Number of losses young animals, heads

	Гарсан төлд эзлэх хувь-Percentage to total number of offsprings												
	Эхний 2 сард - as of first 2 months											дундаж 1992- 2001	2002
	1992	1993	1994	1995	1996	1997	1998	1999	2000	2001			
Бөтө													
Унага		10,00%		3,70%	4,09%		1,10%	25,00%	4,46%	51,32%	28,10%		6,56%
Тугал	13,37%	13,31%	4,91%	2,03%	3,65%	4,00%	5,66%	4,16%	34,19%	28,18%			9,03%
Хурга	1,19%	3,18%	2,18%	1,19%	2,17%	2,15%	3,51%	2,61%	30,84%	14,07%			2,33%
Ишиг	0,29%	2,54%	2,17%	2,22%	0,77%	1,96%	4,91%	3,01%	31,36%	30,85%			3,25%
Бүгд	2,28%	4,24%	1,72%	2,31%	1,36%	2,03%	2,16%	3,91%	2,78%	31,33%	17,90%		2,90%
	(сумаар-by soums)												
Алтанбулаг			2,29%					1,36%	8,75%				
Аргалант	0,35%	0,78%	8,45%		1,11%	17,71%	5,71%			46,86%	12,55%		9,30%
Архуст						1,88%		4,10%	1,14%				
Батсүмбэр	2,69%	5,52%	3,56%	4,52%	0,40%	6,87%	6,27%	3,81%	6,60%	43,14%	18,59%		
Баян								1,64%	15,43%				
Баяндолгор	2,00%		2,40%	4,05%		2,23%	1,23%						
Баянжаргалан										60,09%	87,15%		
Баян-Өнжүүл			1,61%										
Баянхангай	15,12%		2,70%	2,60%	6,48%			5,06%	2,61%				
Баянцагаан													
Баянцогт	2,44%	10,59%	4,53%	0,82%		13,27%	6,45%	3,64%	6,69%	16,55%	9,68%		
Баянцандмань	2,68%			9,23%	0,58%	10,29%	3,75%	9,83%		34,97%	50,32%		
Борнуур	5,36%	12,03%		1,69%				13,21%					3,94%
Бүрэн				2,14%	2,55%	1,59%		1,85%	5,80%				
Дэлгэрхаан													
Жаргалант	4,26%	4,96%	1,57%	2,00%	2,66%		1,60%	2,60%	3,07%	30,40%	39,95%		2,93%
Заамар					0,93%		0,21%	0,47%					11,17%
Лүн		6,42%	2,18%	6,14%				1,80%	0,77%				1,41%
Мөнгөнморьт			0,56%		0,30%			4,01%	7,22%				3,70%
Өндөрширээт									5,68%				
Сүмбэр	3,09%	7,80%						3,17%					
Сэргэлэн	6,44%	0,86%	3,93%		3,42%				9,56%				
Угтаал	1,16%	12,75%	0,86%		2,18%	1,12%	2,09%	22,44%	0,23%				
Цээл									7,49%	15,43%	15,13%		
Эрдэнэ				0,68%	4,61%	3,54%	1,98%						
Эрдэнсант													
Зуунмод					2,22%	0,31%	5,35%	17,02%	17,75%	17,59%	1,93%		3,33%
Бүгд	2,28%	4,24%	1,72%	2,31%	1,36%	2,03%	2,16%	3,91%	2,78%	31,33%	17,90%		2,90%

Мал төлөлт - Female breeding stock given birth

сумаар by soums	Төллөсөн эх мал Number of breeding stock, heads					Хорогдсон гол Number of losses young animals					Бойжсон гол Number of survivals, heads				
	Ишээ	Гуу	Үнээ	Эм		Бо- тго	Уна- га	Ту- гал	Хурга	Ишиг	Бо- тго	Унага	Тугал	Хурга	Ишиг
				хонь	ямаа										
	female camels	mare	cow	ewe	female goat	young camels	foals	calves	lambs	kids	young camels	foals	calves	lambs	kids
Алтанбулаг															
Аргалант		1	6	452	154		1	1	35	20			5	417	134
Архуст															
Батсүмбэр															
Баян															
Баяндэлгэр															
Баянжаргалан															
Баян-Өнжүүд															
Баянхангай				107	116								107	116	
Баянцагаан															
Баянцогт															
Баянчандмань															
Борнуур		25	39	628	443		2	1	23	20		23	38	628	433
Бүрэн			3	284	114								3	284	114
Дэлгэрхаан		28	5	29	23							28	5	29	23
Жаргалант			56	1536	1015			7	35	37			49	1531	1038
Заамар			68	344	179			15	28	23			53	316	156
Лүн		4	19	391	220				5	4		4	19	388	220
Мөнгөнморьт		3	38	66	28		1	1	2	1		2	37	64	27
Өндөрширээт			5	1260	664								5	1260	664
Сүмбэр			9	94	72								9	94	72
Сэргэлэн															
Угтаал															
Цээл			23	161	111								23	161	111
Эрдэнэ				45	60									45	60
Эрдэнсант															
Зуунмод			6	35	19					2			6	35	17
Дүн	61	277	5432	3218		4	25	128	107		57	252	5359	3185	

Том малын зүй бус хорогдол

3 сарын 1-ний байдлаар оны эхний малын 0.252хувь буюу 4209 том мал зүй бусаар хорогдсон нь 2001 оны мөн үеэс 36.1 дахин 147735 толгойгоор; 1992-2001 онуудын мөн үеүдийн дунджаас 5.9 дахин 20951 толгойгоор тус бүр буурлаа.

Оны эхний адууны 0.274, үхрийн 0.477, хонины 0.236, ямааны 0.218 хувь нь тус бүр хорогдов. Үхрийн хорогдол харьцангуй их оны эхний малд эзлэх хувь нь бусад малаас 0.259-0.203 нэгжээр илүү байна.

Баянжаргалан, Алтанбулаг, Батсүмбэр, Жаргалант сумд оны эхний малынхаа 1.008-0.385 хувь 790-234 том мал зүй бусаар хорогдуулсан нь аймгийн бүх хорогдолын 47.83 хувийг (бүгд 2013 толгой) эзлэв.

Том малын зүй бус хорогдлын хувийн жин

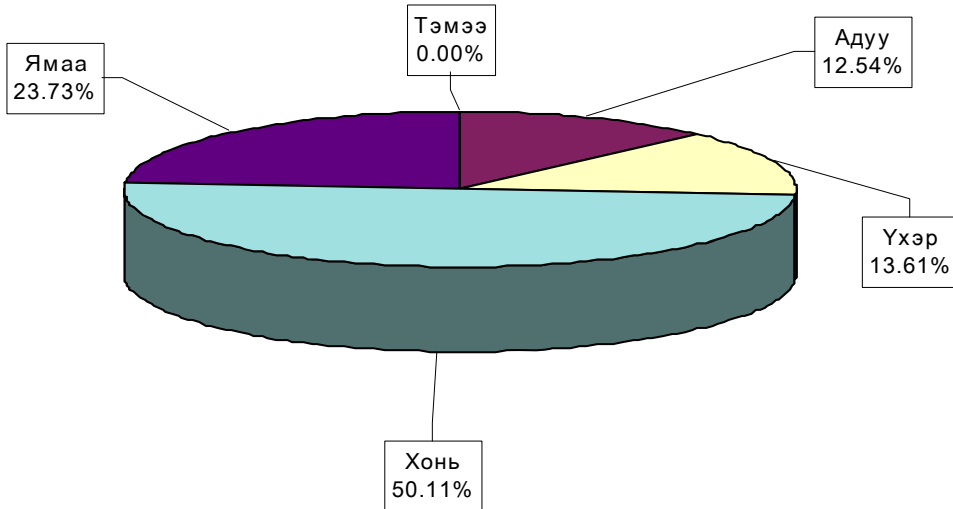

Том малын хорогдол - эхний 2 сард .

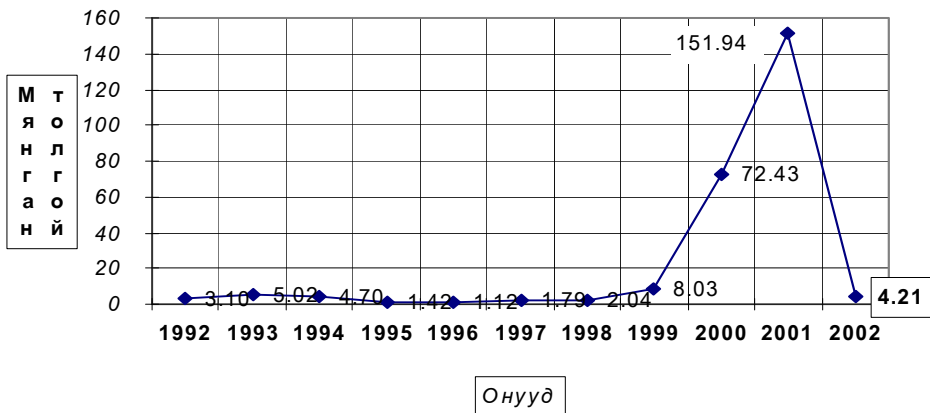

Том малын зүй бус хоргодол - Natural losses of adult animals

	Хоргогдсон том мал - толгой Number of losses adult animals, heads Малын төрлөөр - by types of animals						үүнээс - өвчнөөр үхсэн мал of which-losses animals due to the diseases						Эзлэх хувь share of		Зөрүү Change (+,-) 2002-02 2001-02	
	Бүгд Total	Тэмээ camel	Адуу horse	Үхэр cattle	Хонь sheep	Ямаа goat	Бүгд Total	Тэмээ camel	Адуу horse	Үхэр cattle	Хонь sheep	Ямаа goat	хоргог- долд total losses	өвчнөөр үхсэн малд losses an- imals due to the diseases		
																12,82%
Алтанбулаг	790		40	60	600	90							18,77%		-14598	
Аргалант	87		15	13	37	22	37		5	4	17	11	2,07%		-1149	
Архуст	101		10	17	42	32							2,40%		-7696	
Батсүмбэр	396		27	69	184	116	234		21	53	79	81	9,41%		-7299	
Баян	36		11		9	16							0,86%		-8485	
Баяндэлгэр	209		26	28	107	48	14		1	2	10	1	4,97%		-1868	
Баянжаргалан	593		35	52	315	191							14,09%		-16310	
Баян-Өнжүүд	145		11	13	82	39	35			3	19	13	3,44%		-8299	
Баянхангай	39			4	24	11	5						0,93%		-2514	
Баянцагаан															-34353	
Баянцогт	126		47	8	53	18	73			4	5	48	16	2,99%	57,94%	-4827
Баянчандмань	34		9	8	9	8	9				3	4	2	0,81%	26,47%	-475
Борнуур	124		32	23	42	27	89			16	19	33	21	2,95%	71,8%	-4810
Бүрэн	250		36	37	103	74								5,94%		-1731
Дэлгэрхаан	27		6	4	14	3								0,64%		-93
Жаргалант	234		34	42	94	64	65		5	11	29	20	5,56%	27,78%	-3131	
Заамар	267		40	52	99	76	67		14	16	21	16	6,34%		-534	
Лүн	182		33	32	77	40	49		5	11	20	13	4,32%	26,9%	-5351	
Мөнгөнморьт	71		36	19	11	5	11		2	3	4	2	1,69%	15,49%	-43	
Өндөрширээт	81		23	17	29	12								1,92%		-4076
Сүмбэр	38			12	20	6	22			12	8	2	0,90%	57,89%	-1044	
Сэргэлэн	153		23	22	68	40	42		5	4	15	18	3,64%		-5547	
Угтаал	25		6	5	11	3	19		3	4	9	3	0,59%	76,00%	-2605	
Цээл	39		2	10	15	12	10			2	5	3	0,93%		-950	
Эрдэнэ	119		19	16	51	33								2,83%		-1072
Эрдэнэсант															-6254	
Зуунмод	43		7	10	13	13									-2621	
Бүгд дүн	4209		528	573	2109	999	781		81	152	324	224	100%	18,56%	-147735	
2001-02	151944	69	20053	36520	65942	29360	3764	2	297	1255	1405	805		2,48%		
Зөр- (тооцоор)	-147735	-69	-19525	-35947	-63833	-28361	-2983	-2	-216	-1103	-1081	-581				
үү (хувиар)	-97,2%	-100%	-97,4%	-98,4%	-96,8%	-96,6%	-79,3%	-100%	-72,7%	-87,9%	-76,9%	-72,2%				



Хорогдсон мал - эхний 2 сард .

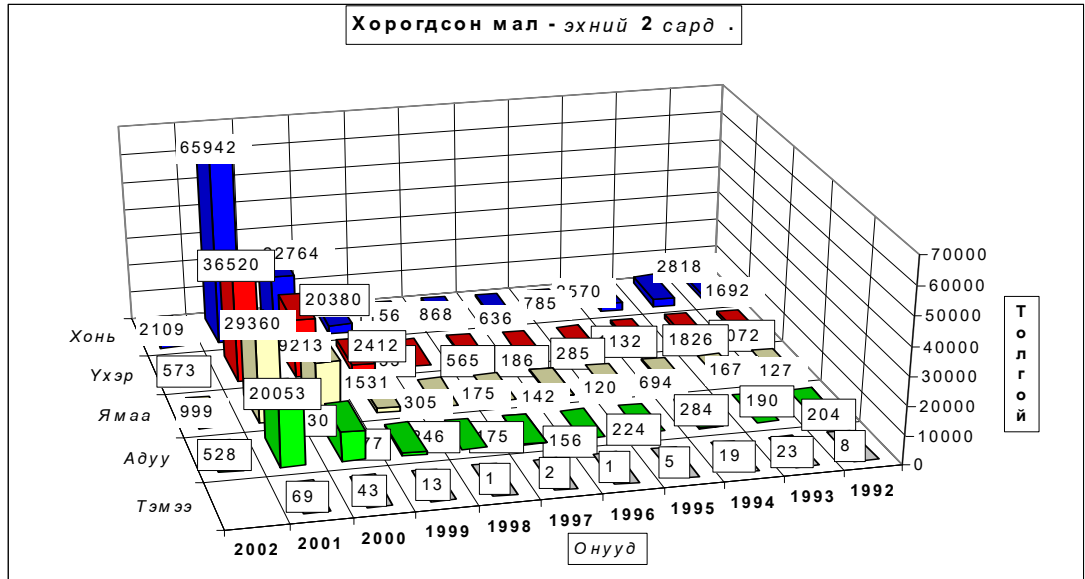

Том малын зүй бус хорогдол - Natural losses of adult animals

	Эхний 2 сард - as of first 2 months											
	1992	1993	1994	1995	1996	1997	1998	1999	2000	2001	дундаж 1992- 2001	2002
Тэмээ	8	23	19	5	1	2	1	13	43	69	18	528
Адуу	204	190	284	224	156	175	246	977	10030	20053	3254	573
Үхэр	1072	1826	1132	285	186	565	333	2412	20380	36520	6471	573
Хонь	1692	2818	2570	785	636	868	1156	3097	22764	65942	10233	2109
Ямаа	127	167	694	120	142	175	305	1531	19213	29360	5183	999
Бүгд	3103	5024	4699	1419	1121	1785	2041	8030	72430	151944	25160	4209
(сумаар- by sums)												
А б	143	32	1801	131	31	70	76	1067	2100	15388	2084	790
А р	122	216	143	38	58	284	120	152	63	1236	243	87
А т	36	71	68	21	39	11	58	154	240	7797	850	101
Б с	124	395	182	257	61	72	298	377	132	7695	959	396
Б а	51		381					141	701	8521	1959	36
Б д	105	23	67	27		52	77	696	54	2077	353	209
Б ж	43	15	52	51	8	19	7		860	16903	1995	593
Б ө	12	6	313		69	73	28	899	6417	8444	1807	145
Б х	83	178	41	193	68		44	63	104	2553	370	39
Б ц	25			44				829	9555	34353	8961	
Б т	135	122	122	38	32	335	126	83	455	4953	640	126
Б ч	78	43	116	100	13	95	26	175	154	509	131	34
Б н	247	285	57	38	19	22	6	198	110	4934	592	124
Б ү	55	96	222	58	132	120	36	262	17333	1981	2030	250
Д х	46	27	12	9					6176	120	1065	27
Ж а	134	345	82	48	174		129	348	240	3365	541	234
З а	115	438	12			24	44	42	90	801	196	267
Л ү	201	64	96	89	48	58	71	158	7612	5533	1393	182
М м	41	60	45	51	57	19	28	72	159	114	65	71
Ө ш	52	166	144	72	106	30	46	46	2494	4157	731	81
С ү	115	452	36	54	1	63	16	182	18	1082	202	38
С э	57	67	407		38		6	662	15	5700	869	153
У г	577	902	120		36	49	177	796	90	2630	597	25
Ц э	176	811	36	70	25	93	23	27	60	989	231	39
Э р	71	12	8	22	38		220	170	178	1191	212	119
Э с	194	179	71		32	173	351	180	16878	6254	2701	
З м	65	19	65	8	36	123	28	251	142	2664	340	43
Бүгд	3103	5024	4699	1419	1121	1785	2041	8030	72430	151944	25160	4209

Том малын зүй бус хорогдол - Natural losses of adult animals

	Оны эхний мэдээлэх хувь-Percentage of losses to total livestock at beginning of year											
	Эхний 2 сард - as of first 2 months											
	1992	1993	1994	1995	1996	1997	1998	1999	2000	2001	дундаж 1992- 2001	2002
Тэмээ	0.117%	0.411%	0.400%	0.118%	0.023%	0.048%	0.025%	0.318%	1.033%	1.910%	0.401%	
Алуу	0.097%	0.093%	0.137%	0.102%	0.063%	0.067%	0.088%	0.323%	3.303%	8.037%	1.308%	0.274%
Үхэр	0.537%	0.923%	0.609%	0.149%	0.087%	0.240%	0.134%	0.915%	8.449%	19.825%	2.993%	0.477%
Хонь	0.159%	0.259%	0.254%	0.080%	0.063%	0.085%	0.106%	0.264%	1.937%	5.988%	0.955%	0.236%
Ямаа	0.073%	0.087%	0.330%	0.052%	0.048%	0.051%	0.073%	0.309%	3.889%	6.072%	1.549%	0.218%
Бүгд	0.188%	0.298%	0.290%	0.087%	0.063%	0.096%	0.100%	0.359%	3.265%	7.514%	1.342%	0.252%

(сумаар-by sums)												
Аб	0.157%	0.032%	1.953%	0.164%	0.031%	0.060%	0.057%	0.789%	1.364%	11.254%	1.825%	0.837%
Ар	0.288%	0.444%	0.273%	0.063%	0.079%	0.478%	0.198%	0.243%	0.102%	2.577%	0.428%	0.223%
Аг	0.123%	0.232%	0.197%	0.060%	0.109%	0.029%	0.118%	0.309%	0.492%	16.068%	2.126%	0.278%
Бс	0.302%	0.895%	0.424%	0.508%	0.127%	0.132%	0.475%	0.557%	0.286%	14.868%	1.883%	0.756%
Ба	0.091%		0.563%					0.180%	0.267%	3.026%		0.125%
Бд	0.193%	0.042%	0.121%	0.049%		0.080%	0.109%	0.916%	0.088%	3.601%	0.573%	0.369%
Бж	0.076%	0.026%	0.088%	0.087%	0.013%	0.028%	0.009%		0.839%	18.093%	2.768%	1.008%
Бө	0.012%	0.006%	0.308%		0.070%	0.066%	0.023%	0.646%	4.547%	7.176%	1.606%	0.141%
Бх	0.242%	0.516%	0.142%	0.557%	0.189%	0.145%		0.166%	0.244%	5.324%	1.032%	0.089%
Бц	0.023%			0.043%				0.533%	5.834%	28.542%	7.219%	
Бг	0.244%	0.209%	0.195%	0.056%	0.043%	0.467%	0.188%	0.122%	0.682%	7.235%	0.969%	0.260%
Бч	0.249%	0.133%	0.356%	0.308%	0.039%	0.263%	0.077%	0.509%	0.537%	1.630%	0.401%	0.130%
Бн	0.546%	0.584%	0.133%	0.081%	0.041%	0.043%	0.010%	0.304%	0.206%	8.106%	1.133%	0.248%
Бү	0.052%	0.092%	0.223%	0.058%	0.116%	0.093%	0.025%	0.163%	10.692%	1.646%	1.638%	0.216%
Дх	0.078%	0.058%	0.027%	0.018%					8.499%	0.271%	1.798%	0.058%
Жа	0.239%	0.604%	0.164%	0.094%	0.339%		0.233%	0.559%	0.364%	4.530%	0.935%	0.385%
За	0.186%	0.728%	0.024%			0.037%	0.061%	0.051%	0.097%	0.815%	0.281%	0.266%
Лү	0.233%	0.077%	0.117%	0.116%	0.059%	0.063%	0.067%	0.125%	5.811%	4.131%	1.395%	0.157%
Мм	0.138%	0.217%	0.193%	0.207%	0.221%	0.074%	0.093%	0.222%	0.549%	0.399%	0.233%	0.213%
Өш	0.056%	0.183%	0.186%	0.104%	0.149%	0.041%	0.058%	0.053%	2.681%	4.818%	0.892%	0.099%
Сү	0.566%	2.176%	0.207%	0.264%	0.005%	0.270%	0.062%	0.646%	0.072%	4.059%	0.887%	0.201%
Сэ	0.088%	0.091%	0.564%		0.049%		0.007%	0.662%	0.017%	7.096%	1.083%	0.319%
Уг	0.908%	1.469%	0.202%		0.057%	0.076%	0.256%	1.121%	0.136%	3.638%	0.913%	0.047%
Цэ	0.390%	2.006%	0.108%	0.183%	0.060%	0.204%	0.045%	0.049%	0.105%	1.601%	0.493%	0.069%
Эр	0.123%	0.021%	0.014%	0.035%	0.057%		0.311%	0.223%	0.259%	1.545%	0.323%	0.165%
Эс	0.141%	0.130%	0.050%		0.021%	0.118%	0.215%	0.103%	9.273%	4.417%	1.775%	
Зм	0.196%	0.050%	0.193%	0.025%	0.090%	0.268%	0.059%	0.510%	0.387%	9.973%	0.888%	0.188%
Бүгд	0.188%	0.298%	0.290%	0.087%	0.063%	0.096%	0.100%	0.359%	3.265%	7.514%	1.342%	0.252%

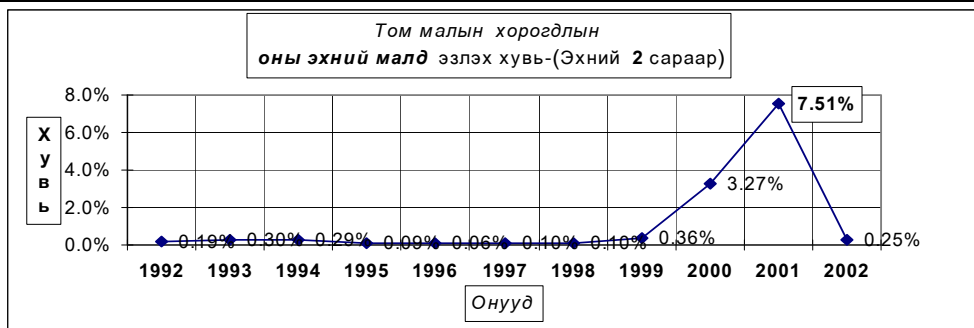



А Ж Ү Й Л Д В Э Р

Өмчийн бүх төрлийн аж үйлдвэрийн газрууд оны эхний **2 сард** (1995 оны үнээр, зэрэгцүүлсэн үнэнд шилжүүлснээр) **439.39** сая ₮-ийн бүтээгдэхүүн үйлдвэрлэсэн нь өмнөх оны мөн үеэс **75.5 хувь** буюу **189.1** сая ₮-өөр, **2000** оныхоос **34.0 хувь** буюу **111.6** сая ₮-өөр тус тус **өсчээ**. Аймгийн нийт бүтээгдэхүүний үйлдвэрлэл өссөн нь **хүнс, хувцас** үйлдвэрлэл өмнөх оноос **126.7-371.5** хувь буюу **93.9- 98.2** сая ₮-өөр өссөн нь голлон нөлөөлсөн.

Оны үнээр нийт бүтээгдэхүүний үйлдвэрлэлтэнд сумдын үйлдвэрлэсэн бүтээгдэхүүний эзлэж буй хувийн жингээс харахад **Зуунмод, Баянчандмань, Лун, Батсүмбэр, Борнуур** сумд **2.65-68.80** (эдгээр сумдын үйлдвэрлэлт **82.74**) хувийг эзлэв

Энэ нь тус аймгийн нийт үйлдвэрлэлтэнд дулааны эрчим хүч болон архины үйлдвэрүүдийн үйлдвэрлэлт илүү хувийн жинг эзэлдэг болохыг харуулав.

АЖ ҮЙЛДВЭРИЙН НИЙТ БҮТЭЭГДЭХҮҮН, 1995 оны зэрэгцүүлэх үнээр,
гол нэрийн бүтээгдэхүүнээр, сая.төг
GROSS INDUSTRIAL OUTPUT, at constant prices of 1995, estimation by major commodities, mln tog

АЖ ҮЙЛДВЭРИЙН САЛБАР INDUSTRIAL SECTOR	2001 I-II	2002 I-II	2003 I-II	Дүнд эзлэх хувь Percentage share to total			2003 2002%
				2001	2002	2003	
				2001	2002	2003	
Нийт дүн Total	327.81	250.30	439.39	100.0%	100.0%	100.0%	175.5%
Ашигт малтмал олборлолт mining and quarrying	0.00	0.00	0.00	0.00%	0.00%	0.00%	0.0%
Хүнсний бүтээгдэхүүн, ундаа үйлдвэрлэлт Manufacture of food products and beverages	41.61	74.09	167.99	12.69%	29.60%	38.23%	226.7%
Сүү, сүүн бүтээгдэхүүн үйлдвэрлэлт Manufacture of dairy products	0.00	0.00	0.72	0.000%	0.000%	0.16%	0.0%
Үр тарианы гурил, нардлуул, малын тэжээл Manufacture of grain mill products, starches, starch products, and prepared animal feeds	3.13	1.53	0.38	0.95%	0.61%	0.086%	24.8%
Хүнсний бусад бүтээгдэхүүний, үйлдвэрлэл Manufacture of other food products	5.75	6.57	6.87	1.75%	2.62%	1.564%	104.6%
Ундаа үйлдвэрлэл/согтууруулах ундаа ороод/ Manufacture of beverages	32.73	65.99	160.02	9.98%	26.36%	36.419%	242.5%
Нэхмэлийн үйлдвэрлэл Manufacture of textiles	1.40	0.80	0.60	0.43%	0.32%	0.14%	75.0%
Хувцас үйлдвэрлэл, үсэг арьс боловсруулалт Manufacture of wearing apparel dressing and dyeing of fur	201.03	26.43	124.61	61.33%	10.56%	28.36%	471.5%
Арьс шир боловсруулах, ширэн эдлэл, гутал үйлдвэрлэл Tanning, dressing of leather, manufacture of luggage, handbagz saddlery harnesses, footwear	2.08	1.02	4.87	0.63%	0.41%	1.11%	477.5%
Мод, модон эдлэл Manufacture of wood and wooden products	0.71	10.55	7.40	0.22%	4.21%	1.68%	70.1%
Нийтлэх, хэвлэх, дуу бичлэг хийх ажиллагаа Publishing, printing and reproduction of recorded media	0.01	0.14	0.00	0.00%	0.06%	0.000%	0.0%
Төмрийн үйлдвэрлэл Manufacture of basic metals	0.00	0.31	0.31	0.000%	0.12%	0.071%	100.0%
Цахилгаан, дулаан, уур үйлдвэрлэл Electricity, thermal energy, steam	80.97	136.96	133.61	24.70%	54.72%	30.41%	97.6%

АЖ ҮЙЛДВЭРИЙН БҮТЭЭГДЭХҮҮНИЙ ҮЙЛДВЭРЛЭЛТ, оны үнээр
 SALES OF INDUSTRIAL OUTPUT, at current price

/сумдаар/	мян -₮, mIn.tog			Дүнд эзлэх хувь		
	Бүтэн 02 сарын гүйцэтгэл			Percentage share to total		
	2001 он	2002 он	2003 он	2001	2002	2003
Алтанбулаг	1400.0	5300.0	4600.0	0.36	0.89	0.63
Аргалант	150.0		6506.2	0.04		0.89
Архуст		2263.0	2396.6		0.38	0.33
Батсүмбэр	18229.5	30396.0	22887.4	4.65	5.12	3.12
Баян		3382.9	1467.4		0.57	0.20
Баяндэлгэр	5816.0	7345.9	9216.5	1.48	1.24	1.26
Баянжаргалан		320.0	2667.6			0.36
Баян-Өнжүүл	1000.4	2697.0	1092.0	0.25	0.45	0.15
Баянхангай			7121.8			0.97
Баянцагаан			1713.4			0.23
Баянцогт	8728.0	6706.4	8780.9	2.22	1.13	1.20
Баянчандмань	8946.7	28742.4	38739.6	2.28	4.84	5.28
Борнуур	529.0	27506.0	19428.0	0.13	4.63	2.65
Бүрэн	3142.3	185.0	1055.0	0.80	0.03	0.14
Дэлгэрхаан		857.5	827.5		0.22	0.11
Жаргалант	17367.5	26174.0	24937.0	4.43	4.41	3.40
Заамар	360.0	18070.3	12458.4	0.09	3.04	1.70
Лүн	2764.0	11641.0	21218.7	0.70	1.96	2.89
Мөнгөнморьт	4434.0	7788.5	8162.7	1.13	1.31	1.11
Өндөрширээт	597.5	1058.8	4528.0	0.15	0.18	0.62
Сүмбэр	1230.0	525.0	36.0	0.31	0.09	0.00
Сэргэлэн		2125.0	2935.0		0.36	0.40
Угтаал	5352.0	9928.0	6741.0	1.36	1.67	0.92
Цээл	7774.4	7202.4	2625.0	1.98	1.21	0.36
Эрдэнэ	4058.9	5191.6	5191.6	1.03	0.87	0.71
Эрдэнэсант	6350.0	3480.0	11489.3	1.62	0.59	1.57
Зуунмод	294150.4	384813.8	504689.1	74.97	64.82	68.80
Аймгийн дүн	392380.6	593700.5	733511.7	100.0	100.0	100.0

ГОЛ НЭР ТӨРЛИЙН БҮТЭЭГДЭХҮҮН ҮЙЛДВЭРЛЭЛТ
PRODUCTION OF MAJOR COMMODITIES

Гол нэр төрлийн бүтээгдэхүүн	MAJOR COMMODITIES	Хэмжих нэгж	units	Бүтэн 02 сарын гүйцэтгэл (биет хэмжээгээр)			2002 оноос зөрүү (+,-) биет хэмжэ
				2001 он	2002 он	2003 он	
Монгол дээл, тэрлэг бүгд	Mongolian traditional costume "DEEL"	ширхэг	pieces	1040	532	578	46
Сүлжмэл эдлэл	Knitted goods	мян,төг	thous.teg	1400.0	800.0	600.0	-200.0
Савхин гутал бүгд	Leather footwear	хос	paire	244	162	460	298
Эмэгтэй хослол	Female suits	хос	paire			35	35
Эсгий гутал бүгд	felt boots	хос	paire	200	30	640	610
Хивс	Carpet	мян,кв,м	thous.m2				0.00
Хэрэглээний мод	Wood as a fuel	мян,м3	thous.m3			0.2	0.2
Гурил	Wheat flour	тонн	tons	24.8	12.1	3.0	-9.1
Талх	Bread	тонн	tons	31.9	40.2	42.5	2.3
Нарийн боов	bakery products	тонн	tons	5.9	5.1	5.1	0.0
Арвайн гурил	bakery flour	тонн	tons				0.0
Савхин дээл, куртка	Leather jacket	ширхэг	pieces				0
Костюм	Suits	хос	paire	16650			0
Гэрийн мод, модон эдлэл	Wood and wooden articles	мян,төг	thous.teg	712.0	4394.5	1076.0	-3318.5
Ундаа	Soft drinks	мян,литр	thous.l	11.3	12.9	18.4	5.5
Зүсмэл материал	Sawn wood	мян,м3	thous.m3		0.4	0.4	0.0
Тэжээл	Fodder	тонн	tons	7.2	3.6	1.2	-2.4
Куртка	Jacket	ширхэг	pieces		8395	12	-8383
Цамц, Желет	Sweater	ширхэг	pieces		3072	77534	74462
Өмд	Troosers @ pants	ширхэг	pieces	37898	110674	145466	34792
Шорт	shorts	ширхэг	pieces	6464	44549	0	-44549
Жинсэн юбка		ширхэг	pieces				0
Пальто	Overcoat	ширхэг	pieces				0
Алт, мөнгөн эдлэл	Jewellery	ширхэг	pieces				0
Хөвөнтэй бээлий	Cotton mittens	хос	paire				0
Цэвэр ус бордуулалт	Distribution water	мян/м3	thous.m3	31.9	41.1	24.8	-16.3
Сувагжуулалт	Collection, purification and distribution water	мян/м3	thous.m3	19.3	29.7	15.4	-14.3
Зуух, яндан, пийшин	oven, chimney	ширхэг	pieces		66	27	-39
Барилгын хаалга, цонх	Building door and windows	мян,м,кв	thous.m2		0.02		-0.02
Архи, дарс	Alcohol drinks	мян, литр	thous.l	18.4	37.7	92.20	54.5
Сонин	Newspaper	мхдх	min.pr.p				0.0
Ном товхимол	Book	мхдх	min.pr.p				0.0
Хүснэгт маягт	Charters	мхдх	min.pr.p	2.5	60.0	0.0	-60.0
Бланк / бусад	Blank /others/	мян,ш	min.pieces				0.0
Цах. Эрчим хүч	Electricity	мян,кв,д	min.kw.h				0.0
Дул. Эрчим хүч	Thermal energy	мян,г,кв	thous.Gcэ	35.7	62.7	64.9	2.2
Спорт хослол	Sports clothes	хос	paire		8292	0	-8292
Эсгий	Felt	мян,м	thous.m				0.0
Тоосго /мян.шир/	Bricks	мян.шир	min.pieces				0.0
Сүү,сүүн бүтээгдэхүүн	Milk, milk products	мян,төг	thous.teg			720.0	720.0
Алт /кг /	Gold	кг	kg				0.0

АЖ ҮЙЛДВЭРИЙН БОРЛУУЛСАН БҮТЭЭГДЭХҮҮН, оны үнээр, сая төг
 SOLD PRODUCTION OF INDUSTRY, at current price, mln tog

АЖ ҮЙЛДВЭРИЙН САЛБАР INDUSTRIAL SECTOR		2001 I-II	2002 I-II	2003 I-II	Дүнд эзлэх хувь			2003% 2002%
					Percentage share to total			
Нийт дүн Total		365.98	433.60	531.70	100.0	100.0	100.0	122.6%
Ашигт малтмал олборлолт mining and quarrying		0.00	0.00	0.00	0.00%	0.00%	0.00%	0.0%
Хүнсний бүтээгдэхүүн, ундаа үйлдвэрлэлт Manufacture of food products and beverages		42.06	112.87	179.19	11.49%	26.03%	33.70%	158.8%
Ү Ү н э с	Сүү, сүүн бүтээгдэхүүн үйлдвэрлэлт Manufacture of dairy products	0.00	0.00	0.72	0.0%	0.0%	0.4%	0.0%
	Үр тарианы гурил, пардуул, малын тэжээл Manufacture of grain mill products, Starches, starch products, and prepared animal feeds	8.34	3.88	1.02	19.8%	3.4%	0.6%	26.3%
	Хүнсний бусад бүтээгдэхүүний, үйлдвэрлэл Manufacture of other food products	11.24	27.88	14.43	26.7%	24.7%	8.1%	51.8%
	Ундаа үйлдвэрлэл/согтууруулах ундаа ороол/ Manufacture of beverages	22.48	81.11	163.02	53.4%	71.9%	91.0%	201.0%
Нэхмэлийн үйлдвэрлэл Manufacture of textiles		1.40	0.80	0.60	0.383%	0.185%	0.113%	75.0%
Хувцас үйлдвэрлэл, үсэг арьс боловсруулалт Manufacture of wearing apparel dressing and dyeing of fur		110.25	70.41	114.40	30.12%	16.24%	21.52%	162.5%
Арьс шир боловсруулах, ширэн элдэл, гутал үйлдвэрлэл Tanning, dressing of leather, manufacture of luggage, handbagz, saddlery harnesses, footwear		4.16	3.75	7.54	1.14%	0.86%	1.42%	201.1%
Мод, модон эдлэл Manufacture of wood and wooden products		0.48	5.07	10.73	0.13%	1.17%	2.02%	211.6%
Нийтлэх, хэвлэх, дуу бичлэг хийх ажвлагаа Publishing, printing and reproduction of recorded media		1.50	1.00	0.00	0.410%	0.231%	0.000%	0.0%
Төмрийн үйлдвэрлэл Manufacture of basic metals		0.00	1.32	0.95	0.000%	0.304%	0.179%	72.0%
Цахилгаан, дулаан, уур үйлдвэрлэл Electricity, thermal energy, steam		206.13	238.38	218.29	56.32%	54.98%	41.06%	91.6%

АЖ ҮЙЛДВЭРИЙН БҮТЭЭГДЭХҮҮНИЙ БОРЛУУЛАЛТ , оны үнээр
SALES OF INDUSTRIAL PRODUCTION, at current price

/сумдаар/	мян -₮, mIn.tog			Дүнд эзлэх хувь		
	Бүтэн 02 сарын гүйцэтгэл			Percentage share to total		
	2001 он	2002 он	2003 он	2001	2002	2003
Алтанбулаг	1000.0	5300.0	4600.0	0.27	1.22	0.87
Аргалант	150.0		6416.2	0.04		1.21
Архуст		2263.0	2396.6		0.52	0.45
Батсүмбэр	18215.4	23472.0	22887.4	4.98	5.41	4.30
Баян		3382.9	1467.4		0.78	0.28
Баяндэлгэр	6032.0	7372.2	8998.6	1.65	1.70	1.69
Баянжаргалан		320.0	2667.6			0.50
Баян-өнжүүл	1018.4	2719.9	1092.0	0.28	0.63	0.21
Баянхангай			7121.8			1.34
Баянцагаан			1713.4			0.32
Баянцогт	470.8	7084.9	8917.7	0.13	1.63	1.68
Баянчандмань	8946.7	28742.4	38739.6	2.44	6.63	7.29
Борнуур	987.0	16450.0	17628.0	0.27	3.79	3.32
Бүрэн	3416.9	185.0	1055.0	0.93	0.04	0.20
Дэлгэрхаан		899.5	827.5		0.21	0.16
Жаргалант	21183.5	26174.0	24937.0	5.79	6.04	4.69
Заамар	522.0	18070.3	12458.4	0.14	4.17	2.34
Лүн	1800.0	9838.0	17558.7	0.49	2.27	3.30
Мөнгөнморьт	2857.0	5278.5	6161.8	0.78	1.22	1.16
Өндөрширээт	597.5	1058.8	4528.0	0.16	0.24	0.85
Сүмбэр	30.0	525.0	36.0	0.01	0.12	0.01
Сэргэлэн		2125.0	2935.0		0.49	0.55
Угтаал	4500.0	9208.9	6741.0	1.23	2.12	1.27
Цээл	7574.4	7202.4	2625.0	2.07	1.66	0.49
Эрдэнэ	4058.9	5191.6	5191.6	1.11	1.20	0.98
Эрдэнэсант	6350.0	3480.0	11489.3	1.74	0.80	2.16
Зуунмод	276266.5	247255.4	310509.3	75.49	57.02	58.40
Аймгийн дүн	365977.0	433599.7	531699.9	100.0	99.9	100.0

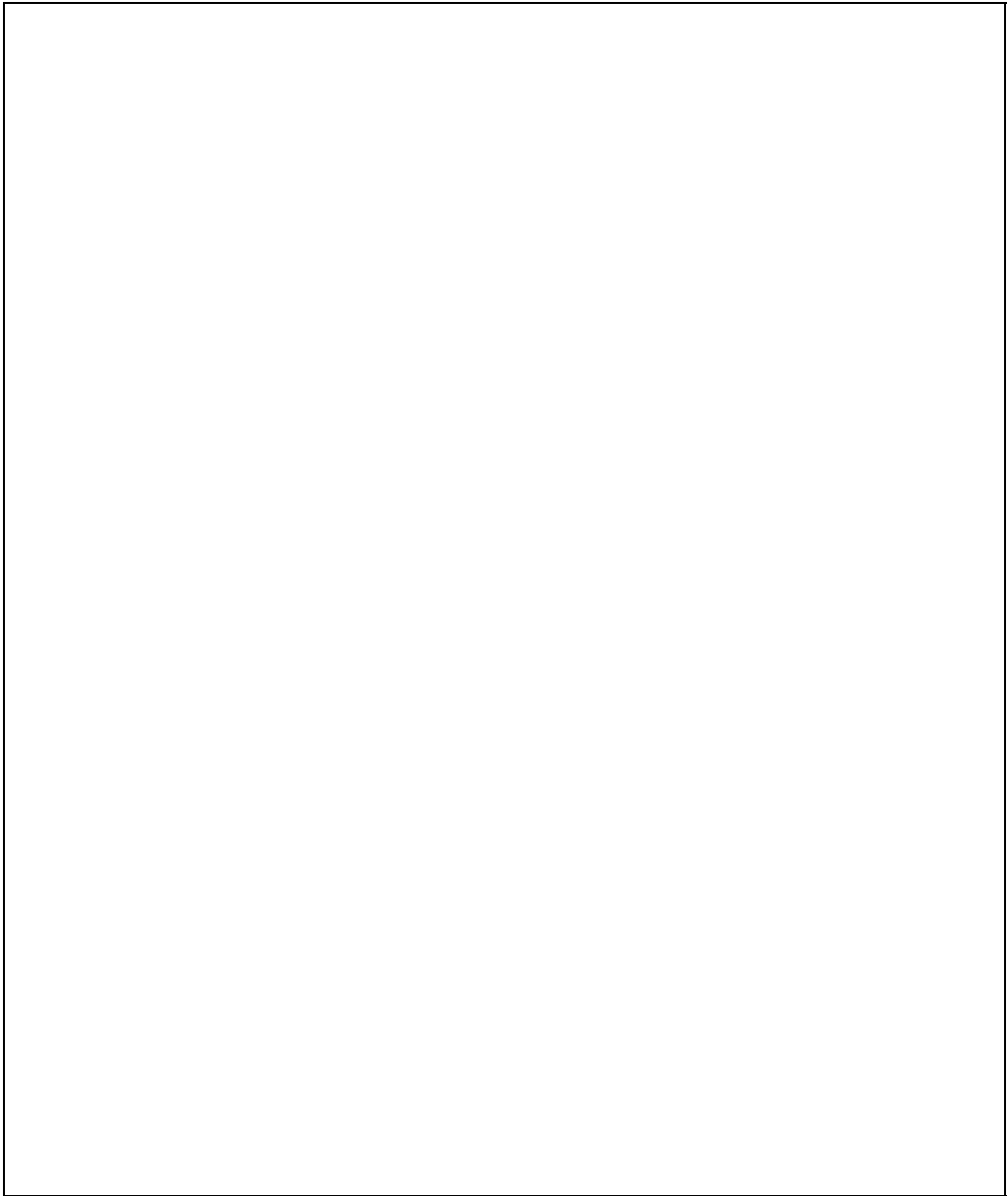

Энэ сард аж үйлдвэрийн гол нэр төрлийн 25 бүтээгдэхүүнээс 12 нэрийн бүтээгдэхүүний үйлдвэрлэл өнгөрсөн оны мөн үеэс нэмэгдлээ. Нэр төрлөөр нь үзвэл талх, архи, ундаа, сүүн бүтээгдэхүүн, монгол дээл, савхин болон эсгий гутал, эмэгтэй хослол, төрөл бүрийн цамц, өмд, хэрэглээний мод, дулааны эрчим хүч зэрэг бүтээгдэхүүний үйлдвэрлэл өсч, гурил, тэжээл, хүснэгт маягт, гэрийн хэрэглэл, куртка, шорт, спорт хослол, зуух яндан, барилгын цонх, цэвэр ус борлуулалт, сувагжуулалт зэрэг 11 нэрийн бүтээгдэхүүний үйлдвэрлэл буурч, нарийн боов, зүсмэл материал үйлдвэрлэл өнгөрсөн оны хэмжээнд гарлаа.

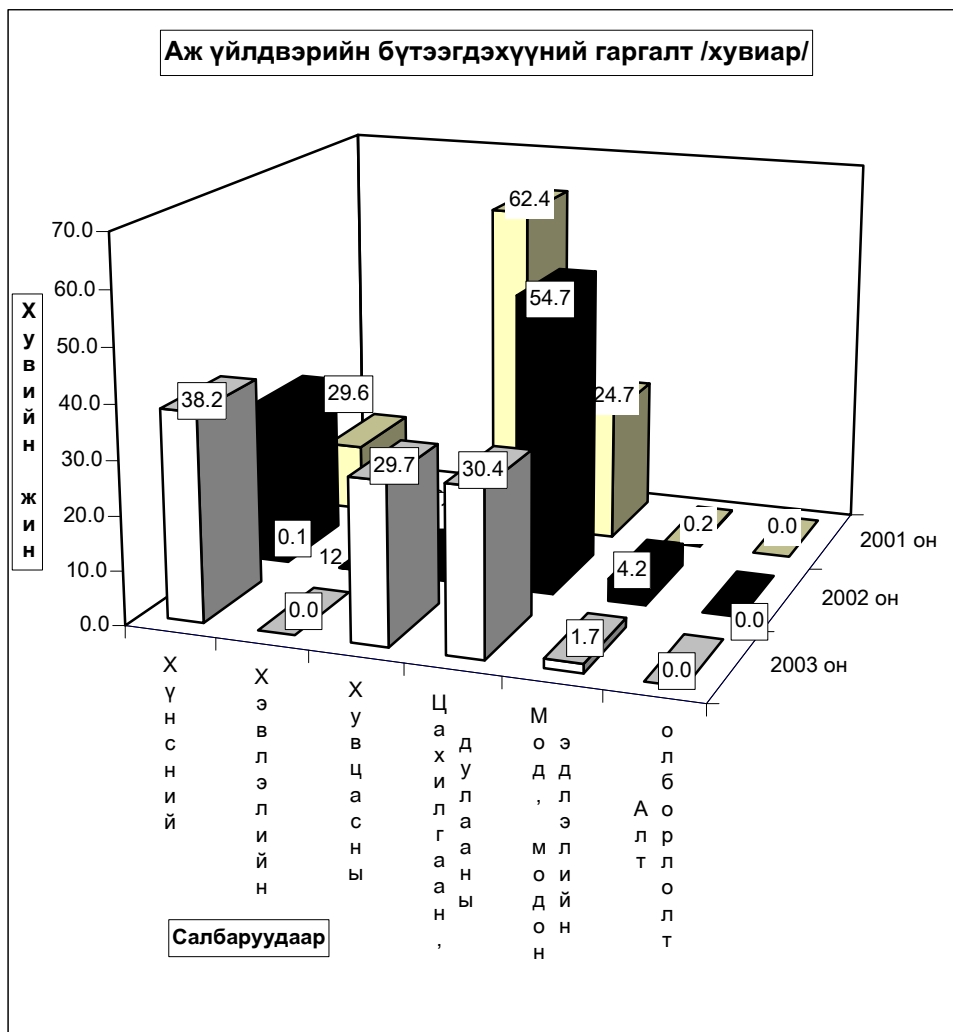

Аж үйлдвэрийн салбарын дүнгээр оны эхний **2 сард** оны үнээр **531.70 сая** ₮-ийн бүтээгдэхүүн борлуулсан нь өнгөрсөн оны мөн үеийнхээс **22.6 хувь** буюу **66.3 сая** ₮-өөр **өсчээ**. Оны эхний **2 сард** хүнс болон хувцас, модон эдлэлийн салбарын борлуулалт өнгөрсөн оны мөн үеэс **62.5-111.6 хувь** буюу **5.6-70.8 сая** ₮-өөр өссөн нь нөлөөлжээ.

Оны үнээр нийт борлуулалтанд сумдын борлуулсан бүтээгдэхүүний эзлэх хувийн жинг зэрэгцүүлэн харахад **Зуунмод, Баянчандмань, Батсүмбэр, Лүн, Жаргалант, Борнуур, Заамар Эрдэнэсант** сумд **2.16-58.40** (эдгээр сумдын борлуулалт **86.15**) хувийг эзлэв.

Энэ нь тус аймгийн нийт борлуулалтанд дулааны эрчим хүч болон архины үйлдвэрүүдийн борлуулалт илүү хувийн жинг эзэлж байгаатай холбоотой юм.

АЖ ҮЙЛДВЭРИЙН БОРЛУУЛСАН БҮТЭЭГДЭХҮҮН, оны үнээр, сая төг
SOLD PRODUCTION OF INDUSTRY, at current price, mln tog

АЖ ҮЙЛДВЭРИЙН САЛБАР INDUSTRIAL SECTOR	2001 I-II	2002 I-II	2003 I-II	Дүнд эзлэх хувь Percentage share to total			2003% 2002%
				2001	2002	2003	
Нийт дүн Total	365.98	433.60	531.70	100.0	100.0	100.0	122.6%
Ашигт малтмал олборлолт mining and quarrying	0.00	0.00	0.00	0.00%	0.00%	0.00%	0.0%
Хүнсний бүтээгдэхүүн, ундаа үйлдвэрлэлт Manufacture of food products and beverages	42.06	112.87	179.19	11.49%	26.03%	33.70%	158.8%
Ү Сүү, сүүн бүтээгдэхүүн үйлдвэрлэлт Manufacture of dairy products	0.00	0.00	0.72	0.0%	0.0%	0.4%	0.0%
Ү Үр тарианы гурил, пардуул, малын тэжээл Manufacture of grain mill products, Starches, starch products, and prepared animal feeds	8.34	3.88	1.02	19.8%	3.4%	0.6%	26.3%
э Хүнсний бусад бүтээгдэхүүний, үйлдвэрлэл Manufacture of other food products	11.24	27.88	14.43	26.7%	24.7%	8.1%	51.8%
с Ундаа үйлдвэрлэл/согтууруулах ундаа ороод/ Manufacture of beverages	22.48	81.11	163.02	53.4%	71.9%	91.0%	201.0%
Нэхмэлийн үйлдвэрлэл Manufacture of textiles	1.40	0.80	0.60	0.383%	0.185%	0.113%	75.0%
Хувцас үйлдвэрлэл, үсэг арьс боловсруулалт Manufacture of wearing apparel dressing and dyeing of fur	110.25	70.41	114.40	30.12%	16.24%	21.52%	162.5%
Арьс шир боловсруулах, ширэн эдлэл, гутал үйлдвэрлэл Tanning, dressing of leather, manufacture of luggage, handbag, saddlery harness, footwear	4.16	3.75	7.54	1.14%	0.86%	1.42%	201.1%
Мод, модон эдлэл Manufacture of wood and wooden products	0.48	5.07	10.73	0.13%	1.17%	2.02%	211.6%
Нийлэх, хэвлэх, дуу бичлэг хийх ажиллагаа Publishing, printing and reproduction of recorded media	1.50	1.00	0.00	0.410%	0.231%	0.000%	0.0%
Төмрийн үйлдвэрлэл Manufacture of basic metals	0.00	1.32	0.95	0.000%	0.304%	0.179%	72.0%
Цахилгаан, дулаан, уур үйлдвэрлэл Electricity, thermal energy, steam	206.13	238.38	218.29	56.32%	54.98%	41.06%	91.6%

АЖ ҮЙЛДВЭРИЙН БҮТЭЭГДЭХҮҮНИЙ БОРЛУУЛАЛТ , оны үнээр
SALES OF INDUSTRIAL PRODUCTION, at current price

/сумдаар/	мян -₮, mIn.tog			Дүнд эзлэх хувь		
	Бүтэн 02 сарын гүйцэтгэл			Percentage share to total		
	2001 он	2002 он	2003 он	2001	2002	2003
Алтанбулаг	1000.0	5300.0	4600.0	0.27	1.22	0.87
Аргалант	150.0		6416.2	0.04		1.21
Архуст		2263.0	2396.6		0.52	0.45
Батсүмбэр	18215.4	23472.0	22887.4	4.98	5.41	4.30
Баян		3382.9	1467.4		0.78	0.28
Баяндэлгэр	6032.0	7372.2	8998.6	1.65	1.70	1.69
Баянжаргалан		320.0	2667.6			0.50
Баян-өнжүүл	1018.4	2719.9	1092.0	0.28	0.63	0.21
Баянхангай			7121.8			1.34
Баянцагаан			1713.4			0.32
Баянцогт	470.8	7084.9	8917.7	0.13	1.63	1.68
Баянчандмань	8946.7	28742.4	38739.6	2.44	6.63	7.29
Борнуур	987.0	16450.0	17628.0	0.27	3.79	3.32
Бүрэн	3416.9	185.0	1055.0	0.93	0.04	0.20
Дэлгэрхаан		899.5	827.5		0.21	0.16
Жаргалант	21183.5	26174.0	24937.0	5.79	6.04	4.69
Заамар	522.0	18070.3	12458.4	0.14	4.17	2.34
Лүн	1800.0	9838.0	17558.7	0.49	2.27	3.30
Мөнгөнморьт	2857.0	5278.5	6161.8	0.78	1.22	1.16
Өндөрширээт	597.5	1058.8	4528.0	0.16	0.24	0.85
Сүмбэр	30.0	525.0	36.0	0.01	0.12	0.01
Сэргэлэн		2125.0	2935.0		0.49	0.55
Угтаал	4500.0	9208.9	6741.0	1.23	2.12	1.27
Цээл	7574.4	7202.4	2625.0	2.07	1.66	0.49
Эрдэнэ	4058.9	5191.6	5191.6	1.11	1.20	0.98
Эрдэнэсант	6350.0	3480.0	11489.3	1.74	0.80	2.16
Зуунмод	276266.5	247255.4	310509.3	75.49	57.02	58.40
Аймгийн дүн	365977.0	433599.7	531699.9	100.0	99.9	100.0

Аж үйлдвэрийн салбарт 2003 оны 2-р сард нийт 1690 хүн ажиллаж бүтээмж 256.0 мянган ₮ байгаа нь өнгөрсөн оны мөн үеэс 53.9 хувиар өсч , 2001 оноос 7.1 хувиар буурав.

АЖ ҮЙЛДВЭРИЙН АЖИЛЛАГСДЫН ТОО, сарын эцэст
EMPLOYMENT IN INDUSTRY, at the end of the month

АЖ ҮЙЛДВЭРИЙН САЛБАР INDUSTRIAL SECTOR		2001 II	2002 II	2003 II	Дүнд эзлэх хувь Percentage share to total			2003% 2002%
					2001	2002	2003	
Нийт дүн Total		1188	1505	1690	100.0	100.0	100.0	112.3%
Ашигт малтмал олборлолт mining and quarrying		0	0	0	0.00%	0.00%	0.00%	0.0%
Хүнсний бүтээгдэхүүн, ундаа үйлдвэрлэлт Manufacture of food products and beverages		148	152	198	12.46%	10.10%	11.72%	130.3%
Ү ү н э с	Сүү, сүүн бүтээгдэхүүн үйлдвэрлэл Manufacture of dairy products	0	0	0	0.0%	0.0%	0.0%	0.0%
	Үр тарианы гурил, цардуул, малын тэжээл Manufacture of grain mill products, Starches, starch products, and prepared animal feeds	20	6	3	13.5%	3.9%	1.5%	50.0%
	Хүнсний бусад бүтээгдэхүүний, үйлдвэрлэл Manufacture of other food products	52	43	52	35.1%	28.3%	26.3%	120.9%
	Ундаа үйлдвэрлэл/согтууруулах ундаа ороод/ Manufacture of beverages	76	103	143	51.4%	67.8%	72.2%	138.8%
Нэхмэлийн үйлдвэрлэл Manufacture of textiles		8	6	6	0.673%	0.399%	0.355%	100.0%
Хувцас үйлдвэрлэл, үслэг арьс боловсруулалт Manufacture of wearing apparel dressing and dyeing of fur		573	743	805	48.23%	49.37%	47.63%	108.3%
Арьс шир боловсруулах, ширэн эдлэл, гутал үйлдвэрлэл Tanning, dressing of leather, manufacture of luggage, handbagz, saddlery harnees, footwear		38	11	32	3.20%	0.73%	1.9%	290.9%
Мод, модон эдлэл Manufacture of wood and wooden products		12	60	47	1.01%	3.99%	2.78%	78.3%
Нийтлэх, хэвлэх, дуу бичлэг хийх ажиллагаа Publishing, printing and reproduction of recorded media		3	6	0	0.253%	0.399%	0.000%	0.0%
Төмрийн үйлдвэрлэл Manufacture of basic metals		1	11	8	0.084%	0.731%	0.473%	72.7%
Цахилгаан, дулаан, уур үйлдвэрлэл Electricity, thermal energy, steam		405	516	594	34.09%	34.29%	35.15%	115.1%

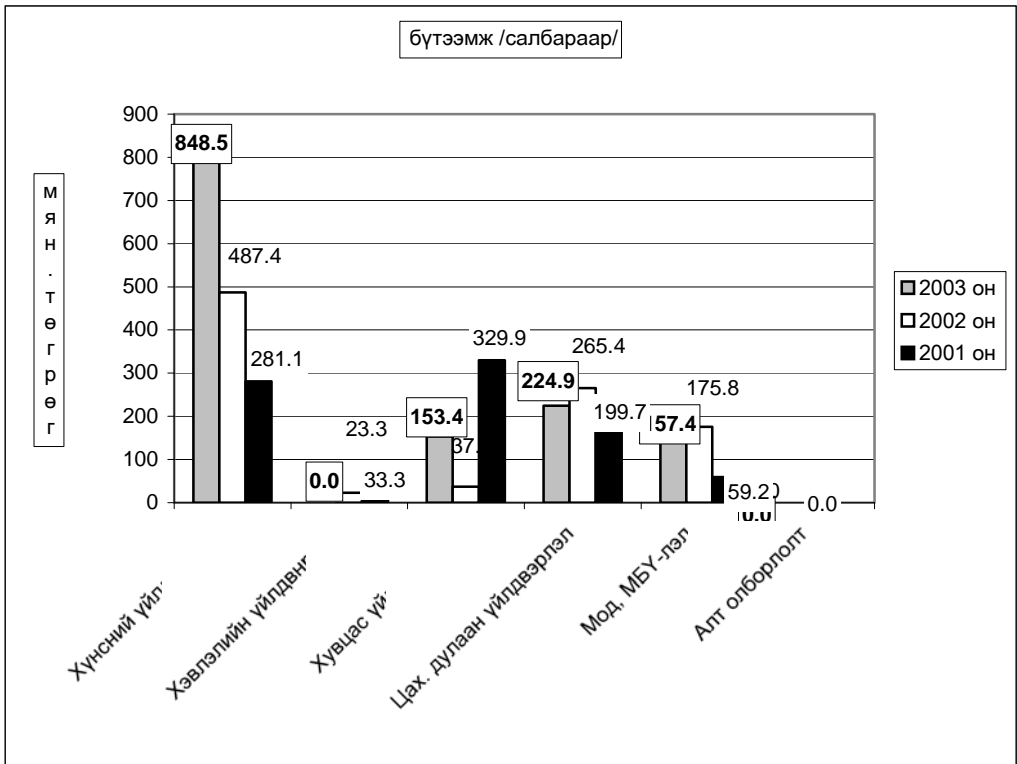
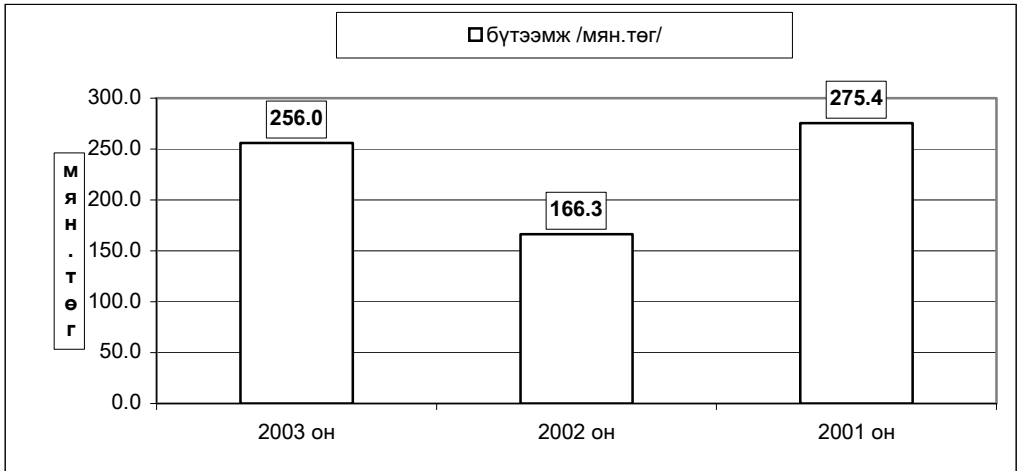

Ахуй үйлчилгээний байгууллагууд оны эхний 2 сард 173 цэгт 213 хүн ажиллаж, 23305.1 мянган ₮-ийн орлого үйлчилгээний ажил хийж 15886.0 мянган ₮-ийн зардал гаргаж 15718 хүнд үйлчиллээ. Нийт орлогын 24.3 хувь нь оёдол, 12.1 хувь нь гутал, 5.8 хувь нь модон эдлэл, 4.2 хувь нь тээврийн хэрэгслийн болон ахуйн техникийн засвар, 30.2 хувь нь үсчин гоо засал, гэрэл зураг, 21.3 хувь нь халуун усны, 2.1 хувь нь бусад үйлчилгээний орлого эзлэв.

Ахуйн үйлчилгээний газруудын орлогын гүйцэтгэлийг гол нэр төрлөөр үзүүлбэл:

сумд	Бүтд		Үүнээс											
			Оёдол		Гутал засвар		уйн техникийн зас		Үсчин, гоо засал		Гэрэл зураг		Халуун ус	
	Орлого	Үйлч- лүүлсэн хүний тоо	Орлого	Үйлч- лүүлсэн хүний тоо	Орлого	Үйлч- лүүлсэн хүний тоо	Орлого	Үйлч- лүүлсэн хүний тоо	Орлого	Үйлч- лүүлсэн хүний тоо	Орлого	Үйлч- лүүлсэн хүний тоо	Орлого	Үйлч- лүүлсэн хүний тоо
АБ	150.0	110			30.0	20			40.0	30	80.0	60		
АР	502.0	92	460.0	64					42.0	28				
АТ	272.2	100	150.0	30	12.3	13	5.6	1	26.2	15	18.1	36		
БС	74.7	135			38.0	15					36.7	120		
БА	53.6	50			25.2	14			20.0	22	8.4	14		
БД	425.0	94	420.0	84					5.0	10				
БЖ	57.3	73			34.7	15			12.8	32	9.8	26		
БӨ	56.3	107							18.1	28	38.2	79		
БХ	835.0	323	281.0	56	61.0	20			42.0	25	60.0	183		
БЦ	0.0	0												
БТ	80.5	98							40.0	30	31.5	45	9.0	23
БЧ	485.1	74	151.0	15	153.0	13			42.1	33			64	8
БН	795.3	511	184.5	17	272.9	67			132.5	263	38.9	78	166.5	86
БҮ	139.2	95			80.0	25					49.2	50	10.0	20
ДХ	220.8	95	100.0	20	75.0	4			17.0	15	28.8	56		
ЖА	645.0	567	15.0	6.0	60.0	40	90.0	11	400.0	350	55.0	110	25	50
ЗА	90.0	171	15.0	3	16.0	26			20	34	20	56	19.0	52
ЛҮ	354.0	113	81.0	17	64.0	24	15.0	3	22.0	26				
ММ	78.4	94	16.1	1	30.3	15			32.0	78				
ӨШ	202.0	81			35.0	21			70.0	18	97.0	42		
СҮ	103.8	106			22.0	13			26.0	13	50	61	5.8	19
СЭ	70.0	27			70	27								
УГ	149.0	29	56.0	9	76.0	4			12.0	12	5.0	4		
ЦЭ	326.9	130	160.0	33	98.0	10			26.5	31	28.0	20	14.4	36
ЭР	160.0	63	130.0	31					10.0	20	10.0	6	10.0	6
ЭС	2480.0	915	600.0	20	450.0	55			200.0	400	300.0	330		
ЗМ	#####	11465	2850.0	225	1110.0	117			4000.0	1818	810.0	995	4650.0	8230
Дүн	#####	15718	5669.6	631	2813.4	558	110.6	15	5256.2	3331	1774.6	2371	4973.7	8530



Барилга



Барилгын гүйцэтгэгч байгууллагууд **2003** оны 2 сард **46.1** сая төгрөгийн **барилга угсралт, засварын ажил** гүйцэтгэв.

(оны үнээр-мян.төг) (at current prices - thous,tog)	Бүтэн 02 сар -In first 02 months					
	1998	1999	2000	2001	2002	2003
Барилга угсралт, засварын ажил-бүгд	4200.0	2403.3	24000.0	83247.1	63960.5	46100.7
Construction and repair - total						
<i>үүнээс-'барилга угсралтын ажил</i>	0.0	0.0	0.0	0.0	0.0	0.0
of which - construction						
(мян.төг - thous,tog)	2003 онд					
	Гүйцэтгэсэн аж ахуйн нэгжүүд Done by units					
	Бүгд		Төрийн		Хувийн ба хувьцаат	
	Total		govern- ment		private @ privatized	
Барилга угсралт, засварын ажил-бүгд			46100.7	46100.7	0.0	
Construction and repair- total						
<i>үүнээс-'барилга угсралтын ажил</i>			0.0	0.0	0.0	
of which - construction						
Объектын нэр-мян.төг	2003 оны гүйцэтгэл-Done by of 2003 year			Ашиглалтад		
	Жилийн эхнээс		02 сард	орсон		
	In first of beginning year		In february	хуч чадал		
УБ-Өндөрхаан замын арчлалт			1275.6	3829.8		
Налайх- Тэрэлжийн замын арчлалт			5054.8	2152.4		
УБ- Зуунмодын замын арчлалт			2152.4	27923.9		
УБ- Мандалговийн замын арчлалт			37617.9	33906.1		

Барилга угсралт, засварын ажлын гүйцэтгэл, барилга байгууламжийн төрлөөр

			Бүтэн 02 сар		
			2001 он	2002 он	2003 он
<i>(мянган-төгрөг)</i>					
I. Шинэ барилга, өргөтгөл, шинэчлэл - бүгд					
Ү Ү н э э с	Орон сууцны барилга	а.Бүгд үүнээс-угсармал			
	Орон сууцны бус барилга	а.Үйлдвэрийн			
		б.Худалдаа, үйлчилгээний в.Эмнэлэг, сургууль, соёлын г.Бусад (контор, агуулах, гарааж, бусад)			
Инженерийн барилга байгууламж	а.Эрчим хүчний б.Холбооны в.Авто зам г.Гүүр, гүүрэн гарц д.Далан, суваг, шугам, сүлжээ е.Бусад (зам талбайн ажил, бусад)				
II.Засвар - бүгд			83247.1	63960.5	46100.7
III.Барилга угсралт, засварын - бүгд			83247.1	63960.5	46100.7
Ажиллагсад	бүгд	тоо	141	105	158
		цалингийн сан	5905.0	4849.8	8600.0
	барилгын	тоо	128	100	158
		цалингийн сан	4833.0	4729.0	8600.0
үүнээс	инженер техникийн ажилтан	4	6	12	
	мэргэжлийн ажилчид	78	74	107	

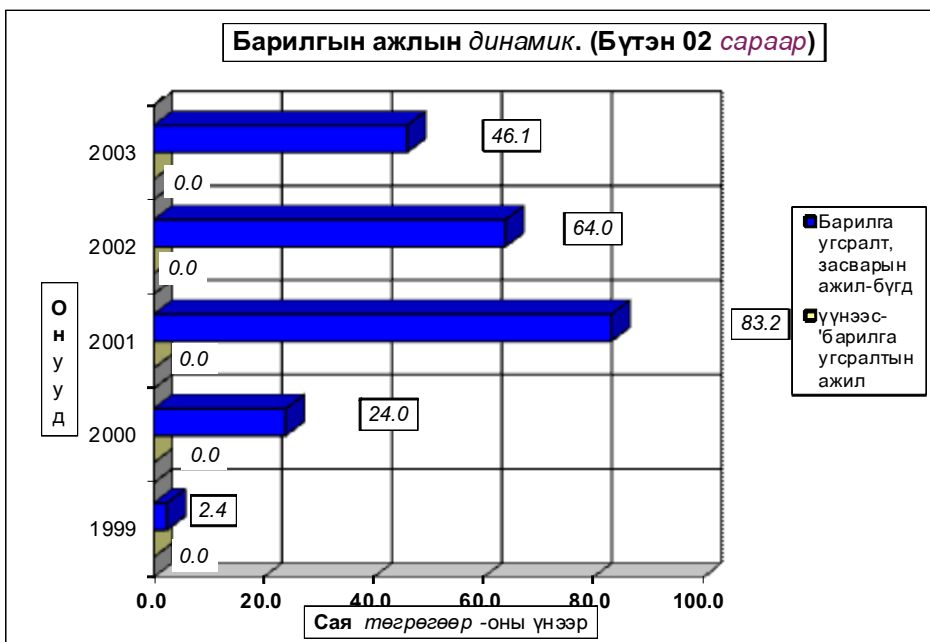



Холбоо

Холбоо ашиглалтын орлого оны эхний 2 сард **52374,8** мян-₮ болж, үүнээс хүн амаас орсон орлого **24982,0** мян-₮ боллоо. Орлогын хэмжээ өнгөрсөн оны мөн үеийнхээс **41,2** хувиар **нэмэгдлээ**.

Шуудан холбооны албаны үйлчилгээний орлого **7335,1** мянган төгрөг болж, нийт орлогын **90,7** хувь нь хүн амд үйлчилсний орлого эзлэв. Нийт орлогын **9,3** хувийг албан бичгийн орлого, **19,6** хувийг зорчигчдын, 51,4 хувийг хэвлэлийн шимтгэлийн орлого бүрдүүлэв.

Холбооны үндсэн үзүүлэлт. Эхний 2 сар

MAIN INDICATORS OF COMMUNICATION, in first 2 months

Үзүүлэлтүүд <i>Indicators</i>	2001 он	2002 он	2003 он	2003 2002%
Нийт орлого мян-төг <i>Total revenue, at current prices thous tog</i>	21804,9	30708,3	52374,8	170,6%
<i>үүнээс - хүн амын</i> <i>Of which: from population</i>	6360,7	13179,2	24982,0	189,6%
Телефон цэг тоогоор <i>Number of telephones ,to</i>	1 791	1 759	1 751	99,5%
Радио цэг тоогоор <i>Number of wired-radio outlets ,to</i>	406	0	0	#DIV/0!
Шуудангийн орлого <i>Postal service company</i>	6 921,0	5 545,1	7 335,1	132,3%
<i>үүнээс - хүн амын</i> <i>Of which: from population</i>	6 343,1	4954,6	6655,1	134,3%

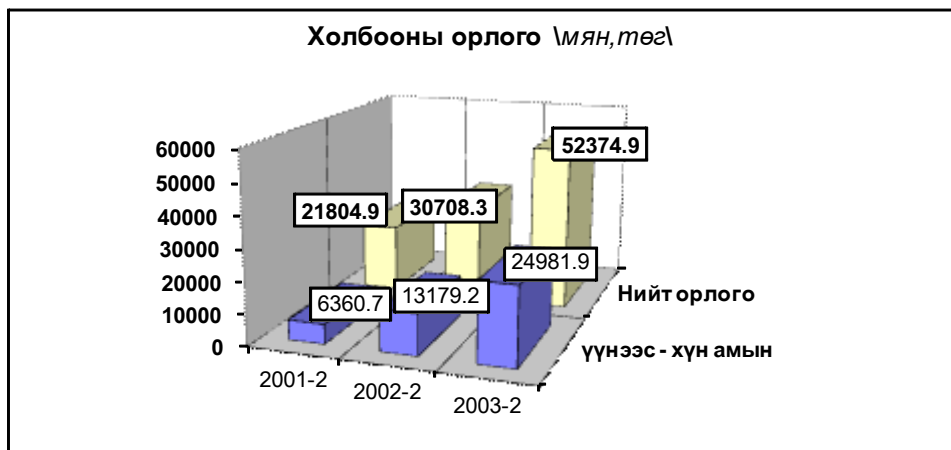

Шуудан холбооны үндсэн үзүүлэлт. Эхний 2 сар
MAIN INDICATORS OF COMMUNICATION, in first 2 months

Үзүүдэлт	Хэлбэр	Өмнөх оны мөн үсгүй	2002 оны эхний 2 сар			2003 2002%
			төл	гүй	ТБ%	
Гарах	Гадаадад	63	122	76	62,3	120,6
захидал	Дотоодод	68	558	101	18,1	148,5
Албан	Гадаадад	8	2	1	50,0	12,5
бичиг	Дотоодод	949	1180	987	83,6	104,0
Гарах илгээлт	Гадаад	4	10	13	130,0	325,0
	Дотоод	2	4	2	50,0	100,0
Гарах Буухиа	Гадаад	-	2	1	50,0	
	Дотоод			0		
Хэвлэл захиалга (мян-шир)		28,2	40,0	52,4	131,0	185,8
Гардуулалт (тоо)		0			0,0	0,0
Зорчигчид (хүн)		577	1660	1211	73,0	209,9

Холбооны салбаруудын орлого, эхний 2 сар
REVENUE COMMUNICATION, by location, in first 2 months

	Нийт орлого (мян, төг)			2003-2%
	Дүн Total thous tog	Үүнээс: хүн амын		2002-2
		орлого	хувийн жин	
Алтанбулаг	483.6	255.3	52.8%	175.5
Аргалант	380.5	50.9	13.4%	165.7
Баян	432.4	129.5	29.9%	171.2
Баянжаргалан	534.0	291.6	54.6%	248.6
Баян-Өнжүүл	370.6	163.1	44.0%	154.3
Баянхангай	456.1	172.9	37.9%	962.2
Баянцагаан	455.2	137.7	30.3%	103.5
Баянцогт	410.6	190.1	46.3%	136.7
Баянчандмань	1345.5	653.1	48.5%	176.1
Борнуур	397.1	214.4	54.0%	141.0
Бүрэн	350.5	145.9	41.6%	243.2
Дэлгэрхаан	244.3	56.5	23.1%	207.4
Жаргалант	803.1	480.0	59.8%	299.8
Заамар	572.1	276.8	48.4%	182.2
Лүн	1618.2	1017.9	62.9%	229.8
Өндөрширээт	426.4	228.1	53.5%	181.8
Сэргэлэн	425.0	133.2	31.3%	196.8
Угтаал	720.8	280.3	38.9%	166.7
Цээл	949.6	626.3	66.0%	276.7
Эрдэнэсант	574.9	333.9	58.1%	164.0
ЗМ, Хотхооронд	40424.3	19144.5	47.4%	165.7
Аймгийн дүн	52374.8	24982.0	47.7%	170.6



Э р ү ү л м э н д



2003 оны эхний 2 сард 2328 өвчтөн эмнэлэгт хэвтэн эмчлэгдэн гарсан нь нэг өвчтөнд дунджаар 10,1 ор хоног ногдлоо.

Эрүүл мэндийн байгууллагын мэдээгээр оны эхний 2 сард 121 хүүхэд мэндэлсэн нь 2001 оны мөн үеэс 49 хүүхдээр, 2002 оныхоос 47 хүүхдээр тус тус буурлаа.

Төрөлт, эндсэн эх, хүүхдийн тоо. (эхний 2 сар)

NUMBER OF BIRTHS, MATERNAL AND CHILD DEATHS.

(In the first 2 months)

	2001 2-28	2002 2-28	2003 2-28	03-2-28 02-2-28
Амьдралын эх (Number of deliveries delivered child)	172	168	122	72,6%
Амьд төрсөн хүүхэд Live births	170	168	121	72,0%
Төрөхийн улмаас эндсэн эх Maternal deaths	0	0	1	0,0%
1 хүртэлх насандаа эндсэн хүүхэд Infant mortality	1	2	3	150,0%
1-4 хүртэлх насандаа эндсэн хүүхэд Child mortality (aged 1-4)	1	2	1	50,0%

Он гарсаар амьд төрсөн 1000 хүүхэд тутмаас 24,8 нь эндсэн нь өнгөрсөн оны мөн үеэс 108,4 хувиар өсч, 1 хүртэл насандаа нас барсан хүүхдийн тоо өмнөх оны мөн үеийнхээс 50,0 хувиар өслөө.

Төрсөн эх, амьд төрсөн хүүхдийн тоо

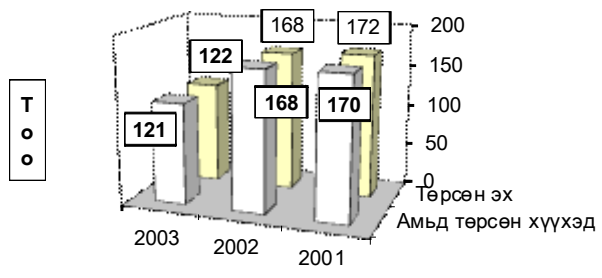

Т
о
о

Эхний 2 сард

Нас барсан хүүхдийн тоо (Эхний 2 сар)

INFANT MORTALITY In the First 2 months

	2002 оны бүтэн 2 сар			2003 оны бүтэн 2 сар		
	0-16 насны бүгд	үү н э э с		0-16 насны бүгд	үү н э э с	
		1 хүртэл	1-4 насны		1 хүртэл	1-4 насны
Алтанбулаг						
Аргалант						
Архуст				1		1
Батсүмбэр						
Баян	2	1	1			
Баяндэлгэр						
Баянжаргалан						
Баян-Өнжүүл						
Баянхангай						
Баянцагаан						
Баянцогт						
Баянчандмань						
Борнуур						
Бүрэн						
Дэлгэрхаан						
Жаргалант				1		1
Заамар						
Лүн						
Мөнгөнморьт						
Өндөрширээт	1		1			
Сүмбэр						
Сэргэлэн						
Угтаал						
Цээл						
Эрдэнэ						
Эрдэнэсант				1		1
Зуунмод	2	1		1	1	
Аймгийн дүн	5	2	2	4	3	1

Эмнэлгийн мэдээгээр оны эхний 2 сард 84 хүн нас барсан нь өнгөрсөн оны мөн үеийнхээс 29,2 хувиар өсч, нас барсан хүний 19,0 хувь буюу 16 нь эмнэлэгт нас баржээ.

Нас барсан хүний тоо
INFANT MORTALITY In the first 2 months

	2002 оны бүтэн 2 сар		2003 оны бүтэн 2 сар		Оны эхнээс 1000 хүнд ногдох нас баралт		
	Нас барсан	үүнээс	Нас барсан	үүнээс	2001	2002	2003
	Бүгд	эмнэлэгт	Бүгд	эмнэлэгт			
Алтанбулаг	5	1	4		1,7	1,5	1,2
Аргалант			1		1,0	0,0	0,5
Архуст			1		0,5	0,0	0,5
Батсүмбэр	3		2		0,8	0,5	0,3
Баян	2	2	1		0,0	0,9	0,5
Баяндэлгэр	2		1		1,7	1,3	0,6
Баянжаргалан	3		4	1	0,6	1,7	2,3
Баян-Өнжүүл	3	1	3		0,0	1,1	1,1
Баянхангай			2		0,6	0,0	1,3
Баянцагаан	2	1	4		0,0	0,7	1,5
Баянцогт	3	2			0,4	1,4	0,0
Баянчандмань	2	1	6	1	0,3	0,6	1,8
Борнуур			2	2	0,2	0,0	0,4
Бүрэн	1	1			0,5	0,3	0,0
Дэлгэрхаан	1		1		0,8	0,4	0,4
Жаргалант	2		11	2	1,4	0,3	1,8
Заамар	2		3	1	0,2	0,4	0,6
Лүн	2				0,0	0,7	0,0
Мөнгөнморьт	1		1		1,8	0,5	0,4
Өндөрширээт	4	1			0,0	1,7	0,0
Сүмбэр	3	1	1		0,0	1,7	0,5
Сэргэлэн					0,0	0,0	0,0
Угтаал	2		4		1,5	0,7	1,3
Цээл	1		2	1	0,3	0,3	0,6
Эрдэнэ	2	1	4	3	1,2	0,6	1,1
Эрдэнэсант	2	1	7		0,7	0,3	1,2
Зуунмод	17	2	19	5	0,9	1,1	1,3
Баян (Хөд-эмчилгээ)							
Аймгийн дүн	65	15	84	16	0,7	0,7	0,9

Халдварт өвчнөөр 93 хүн өвчилсөн нь өмнөх оны мөн үеийнхээс 59,2 хувь буюу 135 хүнээр буурч, сүрьеэ, салхин цэцэг зэрэг өвчнөөр өвчлөгчид өмнөх оны мөн үеэс 7,1 хувиас 11,1 хувиар өслөө.

Өвчлөл Зуунмод, Эрдэнэ, Эрдэнэсант зэрэг сумдад өмнөх оны мөн үеэс өсч байгаа буюу өсөх хандлагатай байна. Эрдэнэсант суманд халдварт шар, Эрдэнэ суманд салхин цэцэг, Цээл, Батсүмбэр, Жаргалант сумдад сүрьеэ өвчлөл гарах төлөвтэй

Халдварт өвчнөөр өвчлөгчдийн тоо
NUMBER OF INFECTIOUS DISEASE CASES

		2001 - 2- 28		2002- 2- 28		2003- 2-28		03-02-28
		тоо	хувийн жин	тоо	хувийн жин	тоо	хувийн жин	02-02-28
БҮГД / TOTAL /		119	100.0%	228	100.0%	93	100.0%	40.8%
Y	<i>Вирус гепатит</i> Viral hepatitis	27	22.7%	35	15.4%	14	15.1%	40.0%
	<i>Халдварт мэнэн</i> Bacterial meningitis	2	1.7%	4	1.8%	1	1.1%	25.0%
	<i>Улаан бурхан</i> Measles	0	0.0%	21	9.2%	0	0.0%	0.0%
Y	<i>Гахай хавдар</i> Mumps	16	13.4%	78	34.2%	1	1.1%	1.3%
H	<i>Салхин цэцэг</i> Chickenpox	3	2.5%	25	11.0%	17	18.3%	68.0%
	<i>Сальмоналлоэз</i> Salmonella enteritis	0	0.0%	0	0.0%	0	0.0%	0.0%
	<i>Цусан суулга</i> Dysentery	5	4.2%	9	3.9%	1	1.1%	11.1%
O	<i>Балд</i> Typhoid fever	0	0.0%	0	0.0%	0	0.0%	0.0%
O	<i>Ёлом</i> Yolom	1	0.8%	1	0.4%	0	0.0%	0.0%
	<i>Сурьез</i> Tuberculosis	10	8.4%	15	6.6%	19	20.4%	126.7%
	<i>Тэмбүү</i> Syphilis	4	3.4%	11	4.8%	0	0.0%	0.0%
C	<i>Заг хүйтэн</i> Gonorrhoea	13	10.9%	10	4.4%	12	12.9%	120.0%
	<i>Трихомениаз</i>	8	6.7%	11	4.8%	17	18.3%	154.5%
	<i>Бруцеллэз</i> Brucellosis	19	16.0%	4	1.8%	1	1.1%	25.0%
C	<i>Хамуу</i> Scabies	1	0.8%	1	0.4%	0	0.0%	0.0%
	<i>Бусад</i> Other	10	8.4%	3	1.3%	10	10.8%	333.3%

Халдварт өвчнөөр өвчлөгчдийн тоо (Сумдаар)
NUMBER OF INFECTIOUS DISEASE CASES (By SOMS)

In the first 1 months

(Бүтэн 1 сар)

	2002 он			2003 он			2003 он
	Бүгд Total	үүнээс		Бүгд Total	үүнээс		% 2001 он
		гепатит hepatitis	мэнэн meningitis		гепатит hepatitis	мэнэн meningitis	
Алтанбулаг	4	2		2	1		0,0%
Аргалант	1			1			0,0%
Архуст							0,0%
Батсүмбэр	4			2			50,0%
Баян	5			3	2		0,0%
Баяндэлгэр							0,0%
Баянжаргалан	0						0,0%
Баян-Өнжүүл	3	1		1			33,3%
Баянхангай				1			0,0%
Баянцагаан	4			1			0,0%
Баянцогт	3		1				0,0%
Баянчандмань				2			0,0%
Борнуур				1			0,0%
Бүрэн							0,0%
Дэлгэрхаан							0,0%
Жаргалант	7	7		3			0,0%
Заамар	3	3		1			0,0%
Лүн	4	3		1	1		0,0%
Мөнгөнморьт							0,0%
Өндөрширээт	1						0,0%
Сүмбэр	1						0,0%
Сэргэлэн	4	1		1			0,0%
Угтаал	4	2		1	1		0,0%
Цээл	2	1		5			0,0%
Эрдэнэ	1			12			0,0%
Эрдэнэсант	1	1					0,0%
Зуунмод	176	14	1	55	9		31,3%
Аймгийн дүн	228	35	2	93	14	0	40,8%

Халдварт өвчнөөр өвчлөгчдийн тоо (Сумдаар)
NUMBER OF INFECTIOUS DISEASE CASES (By SOMS)

In the first 2 months

(Бүтэн 2 сар)

	Бүгд Total	Б ү г д э э с												
		Вирусг viral hepatitis	Халдварт мөнинг bacterial meningitis	Салхин төгөг chicken- pox	Цусан суула dysentery	Гахай хавдар mumps	Улаан бурхан measles	Ёлом yolom	Сүрьеэ tuber- culosis	Бруцеллёз brucel- iosis	Тэмбүү syphilis	Хүйтэн доног- rhoxa	Трикомо- ниаз, три- омониаз	Бусад өвчлөл
Алтанбулаг	2		1											1
Аргалант	1												1	
Архуст														
Батсүмбэр	2								2					
Баян	3		2									1		
Баянцэлгэр														
Баянжаргалант														
Баян-Өвгүүд	1											1		
Баянхангай	1												1	
Баянцагаан	1								1					
Баянцогт														
Баянцандмань	2			2										
Борнуур	1								1					
Бүрэн														
Дэлгэрхаан														
Жаргалант	3								2					1
Заамар	1								1					
Лүн	1		1											
Мөнхөмөрят														
Өндөривэрэл														
Сүмбэр														
Сүргэлэн	1									1				
Угтаал	1		1											
Цэл	5								5					
Эрдэнэ	12			1	10				1					
Эрдэнсант														
Зуунмод	55		9		5	1	1		6			10	15	8
Айвгийн дүн	93	14	1	17	1	1		19	1	12	17	10		
Нийт өвчлөлд														
Эзлэх хувь	100,0	15,05	1,08	18,28	1,08	1,08		20,43	1,08	12,90	18,28	10,75		

Оны эхний 2 сард нийт гарсан халдварт өвчлөлд салхин цэцэг 18,3%, халдварт шар 15,5%, сүрьеэ 20,4%, билгийн замын өвчлөлүүд 31,18%-ийг эзлэн, 10000 хүнд ногдох өвчлөл аймгийн дундаж 10 байгаа бол: Зуунмодод 38, Эрдэнэ суманд 34, Баянд 14, Цээлд 14, Баянхангайд 7 ногдлоо.

10000 хүн тутмаас халдварт өвчнөөр өвчлөгчид
INFECTIOUS DISEASES PER 10000 POPULATION

In the first 2 months

(Бүтэн 2 сар)

Сумдаар (Бу-Сомс)	2001	2002	2003	вирус гепатит Viral hepatitis		
				2001	2002	2003
				Алтанбулаг	35	12
Аргалант		5	5			
Архуст	5					
Батсүмбэр	9	6	3	6		
Баян	4	23	14			9
Баяндэлгэр	6					
Баянжаргалан						
Баян-Өнжүүд	7	11	4		4	
Баянхангай	18		7			
Баянцагаан		14	4			
Баянцогт	4	14				
Баянчандмань			6			
Борнуур	2		2			
Бүрэн	24			19		
Дэлгэрхаан						
Жаргалант	3	12	5		12	
Заамар	8	5	2		5	
Лүн	3	15	3		11	3
Мөнгөнморьт	5					
Өндөрширээт	4	4				
Сүмбэр	5	6				
Сэргэлэн	13	18	5		5	
Угтаал		13	3		7	3
Цээл	8	6	14		3	
Эрдэнэ		3	34			
Эрдэнэсант	9	2			2	
Зуунмод	41	118	38	9	9	6
Аймгийн дүн	12	24	10	3	4	1

Халдварт бус өвчлөл 4717 гарсны 44.7 хувь нь Зуунмод суманд, Аргалант, Угтаал, Эрдэнэ, Жаргалант, Сэргэлэн, Баянцагаан сумдад 5.5- 3.0 хувь нь ногдож, эдгээр 7 суманд нийт тохиолдлын 69.0 хувь нь ногдлоо.

Зуунмод сумын Өрхийн эмнэлэгүүдийн
2003 оны эхний 2 сарын мэдээлэл.

		1-р баг Энэрэлл ач	2,4-р баг Дэлгэр- ланс	3,5-р баг Биндэрьяа	6-р баг Баруун зуунмод	Дүн	
Төрсөн эх	Эмнэлэгт	6	12	8	4	30	
	Гэрт	0	0	0	0	0	
Төрүүлсэн хүүхэд	Амьд	6	12	8	2	28	
	Дутуу	0	0	0	2	2	
Нас барсан	Бүгд		7	3	6	-	16
	үүнээс	0 настай					-
		1- 4 настай					-
		5- 7 настай					-
		8 - 16 настай					-
	17 -с дээш настай	7	3	6		16	
Өмнэлэгт нас барсан	Бүгд		2	1	2	2	5
	үүнээс	0 настай					-
		1- 4 настай					-
		5- с дээш настай	2	1	2		5
		Хоног болоогүй					-
	үүнээс 0-4 настай					-	
Бүртгэгдсэн өвчлөл		239	218	516	490	1,463	
Амбулаторын үзлэг		1257	1,443	2647	1,920	7,267	
Цочмог халдварт өвчин	Бүгд		3	5	5	3	16
	үүнээс	Халдварт шар	2	1	5	1	9
		Мэнин					-
		Корь					-
		Төрсний дараах үжил					-
		Сепсис					-
		Цусан суулга	1				1
		Сальмонеллөз					-
		Сахуу					-
		Саа					-
		Салхин цэцэг		4		1	5
		Улаан эсэргэнэ					-
		Гахай хавдар				1	1
		Ёлом					-
Улаанууд					-		
Хүйн үрэвсэл					-		
Бүгд		7	14	10	7	38	
Нийгмийн халдварт өвчин	Сүрьеэ			1	4	1	6
	Бруцеллөз						-
	Тэмбүү						-
	Хамуу						-
	Мөөгөнцөр		1	4	1	2	8
	Трихомониаз		4	5	4	1	14
Заг хүйтэн		2	4	1	3	10	

Халдварт өвчнөөр өвчлөгчид

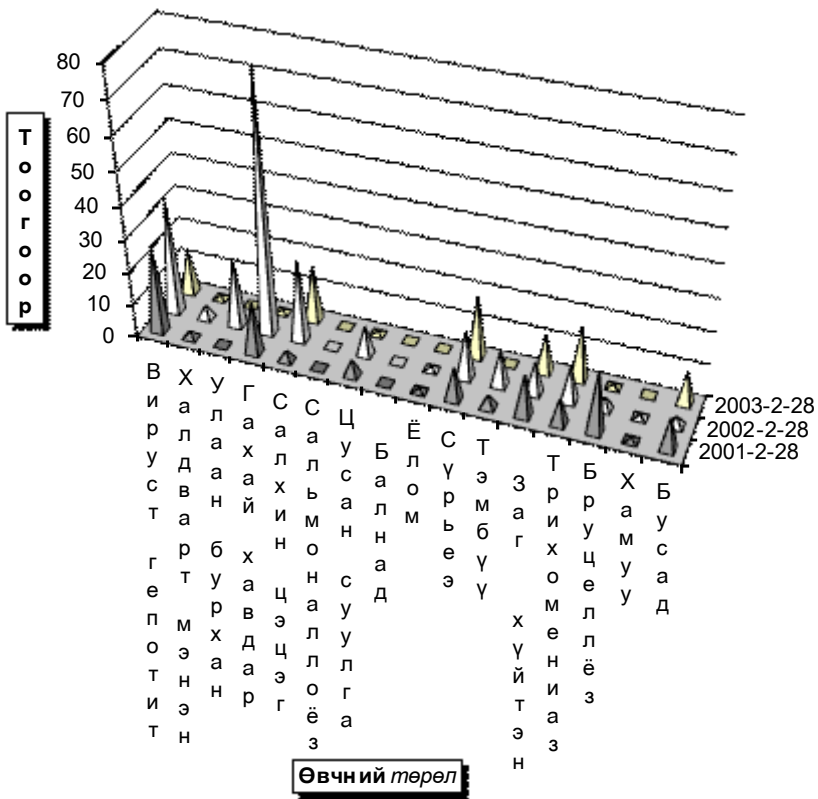



Гэмт хэрэг

Цагдаагийн байгууллагын мэдээгээр оны эхний 2 сард аймгийн хэмжээнд **88** гэмт хэрэг бүртгэгдэж **81 хүн** холбогдож төр, иргэдийн өмчид **32.0** сая төгрөгийн **хохирол** учирлаа. Гарсан гэмт хэргийн **54.55** хувь нь хулгай, **2.27** хувь нь хүн амины хэрэг, **11.36** хувь нь иргэний эрүүл мэнд эрх чөлөөний хэрэг, **9.09** хувь нь танхай дээрэм, **2.27** хувь нь замын осол, **1.14 өмчийн хэрэг** **19.32** хувь нь бусад хэрэг эзлэв.

Баян, Угтаал, Баянжаргалан, Дэлгэрхаан, Баянцагаан сумдад 10000 хүнд **22-48** гэмт хэрэг ногдсон нь аймгийн дунджаас (**14**) харьцангуй их гарлаа. Гэмт хэргийн илрүүлэлт **87.50** хувьтай байгаа нь 2002 оны мөн үеэс **5.79** нэгжээр нэмэгдлээ. Гарсан гэмт хэрэг 2002 оны мөн үеэс **76** хэргээр буурлаа.

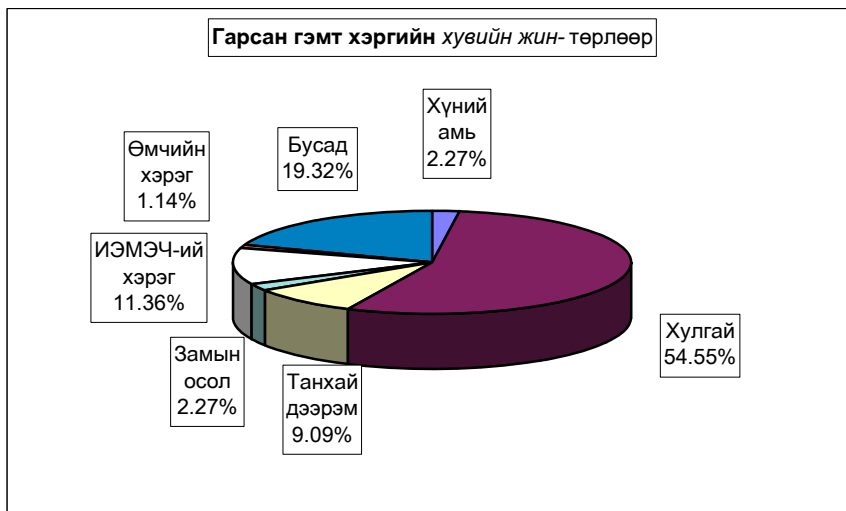

Бүртгэгдсэн гэмт хэргийг, төрлөөр - Number of offences committed, by types

In first 02 months by coms	Гэмт хэрэг бүгд Offen- ces total	ү ү н э э с - o f w h i c h									Ил- рээ- гүй Closing offences	10000 хүнд ногдох хэрэг Humber of offences per 10000 population of 16 and above ages	
		02-р сард In february	хуний аль man murder	хулгай- theft		танхай, дээрэм indecent assault , robbery	хүчин garc	залын осол crimes against safety of traffic move- ment	ИЭМ- ЭЧ хэрэг оффенс against the health of indiv- duals	өлгийн хэрэг offences in the prop- erty			бусад other
				бүгд total	үүнээс малви of which animals								
Алтанбулаг	2	1		1	1						1	1	9
Аргалант	2	2							1		1		16
Архуст													-
Батсүмбэр	2			1							1	1	5
Баян	7	4		6	4						1		48
Баянцэнгэл	1	1						1					9
Баянжаргалан	3	1		3	3							1	29
Баян-Өлжүүл	1		1										6
Баянхангай	2	1		2	2								19
Баянцагаан	4			2	1	1			1				22
Баянцогт	2	2							1		1		15
Баянцандмань	2	1		1					1			1	10
Борнуур	1			1	1								4
Бүрэн													-
Дэлгэрхаан	4	1		4	3							2	28
Жаргалант	7	1	1	3	2					1	2		19
Заамар	7	5				4			1		2		19
Лүн													-
Мөнгөнморьт													-
Өндөрширээт	2	1		1	1			1				1	13
Сүмбэр					1								-
Сүргэлэн	3	3		3	3							1	22
Угтаал	6	1		5	1						1		30
Црэл	1	1		1	2								5
Эрдэнэ	3	2		2							1	1	14
Эрдэнэсант	6	4		3		1					2		18
Зуунмод	20	9		9	2	1		5		3	2	2	22
ЗХХ газар													
Айвгийн дүн	88	41	2	48	25	8	1	2	10	1	16	11	14
2002-02	164	78	12	96	48	18	2	9	10	7	10	30	26
2001-02	126	59	18	65	36	12	1	9	8	3	10	14	20
2000-02	160	64	10	77	41	23	7	9	10	5	19	16	25
1999-02	140	86	5	90	34	21	3	5	4	5	7	21	22
Хувийн экин	100%	46,6%	2,27%	54,55%	28,41%	9,09%	1,14%	2,27%	11,36%	1,14%	18,18%	12,50%	
2002-02	100%	47,6%	7,32%	58,54%	29,27%	10,98%	1,22%	5,49%	6,10%	4,27%	6,10%	18,29%	
2001-02	100%	46,8%	14,29%	51,59%	28,57%	9,52%	0,79%	7,14%	6,35%	2,38%	7,94%	11,11%	
2000-02	100%	40,0%	6,25%	48,13%	25,63%	14,38%	4,38%	5,63%	6,25%	3,13%	11,88%	10,00%	
1999-02	100%	61,4%	3,57%	64,29%	24,29%	15,00%	2,14%	3,57%	2,86%	3,57%	5,00%	15,00%	
Зөрүү (тоогоор)	2003.02-2002.02	-76	-37	-10	-48	-23	-10	-1	-7	-6	6	-19	-12
2003.02-2001.02	-38	-18	-16	-17	-11	-4		-7	2	-2	6	-3	-5
2003.02-2000.02	-72	-23	-8	-29	-16	-15	-6	-7		-4	-3	-5	-11
2003.02-1999.02	-52	-45	-3	-42	-9	-13	-2	-3	6	-4	9	-10	-8
Зөрүү (пнжээр)	2003.02-2002.02	-1,0%	-5,04%	-3,99%	-0,86%	-1,88%	-0,08%	-3,22%	5,27%	-3,13%	12,08%	-5,79%	
2003.02-2001.02	-0,2%	-12,01%	2,96%	-0,16%	-0,43%	0,34%	-4,87%	5,01%	-1,24%	10,25%	1,389%		
2003.02-2000.02	6,59%	-3,98%	6,42%	2,78%	-5,28%	-3,24%	-3,35%	5,11%	-1,99%	6,31%	2,50%		
2003.02-1999.02	-14,84%	-1,30%	-9,74%	4,12%	-5,91%	-1,01%	-1,30%	8,51%	-2,44%	13,18%	-2,50%		

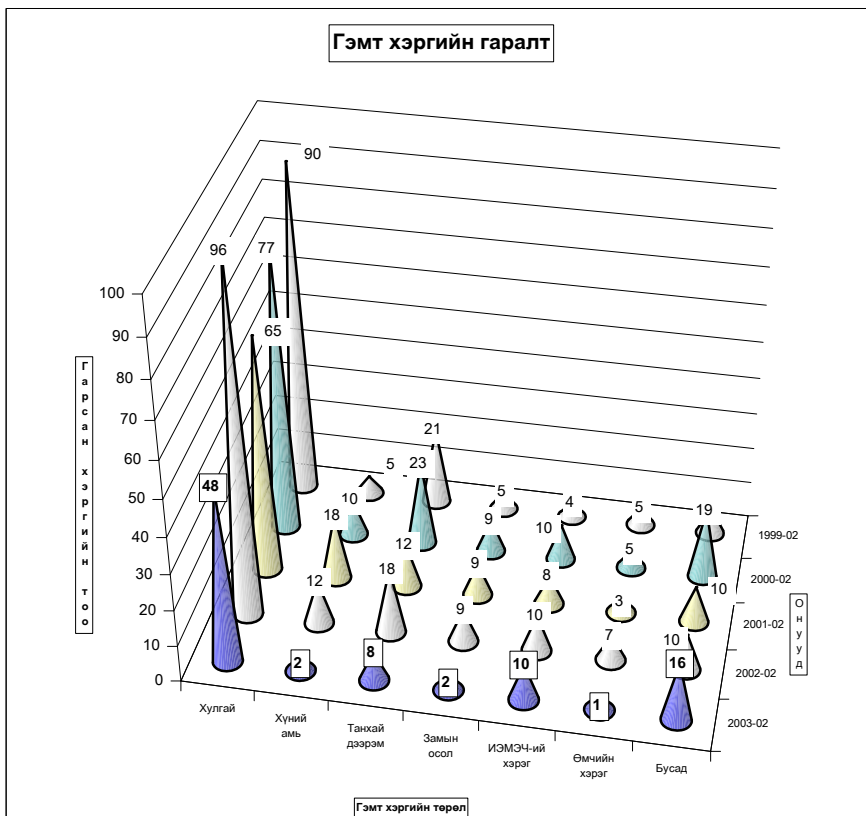
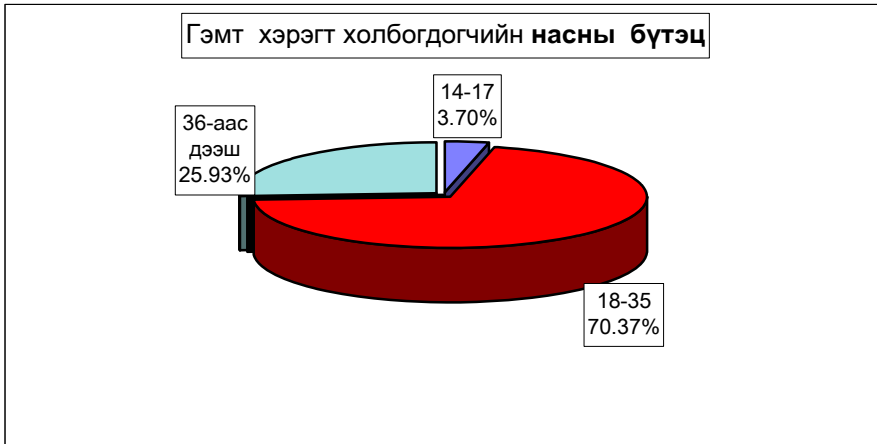

Гарсан гэмт хэргийн **12.3** хувь нь **бүлгээр**; **40.7** хувь нь **согтуугаар**

үйлдэгджээ. Гэмт хэргийн улмаас **13 хүн нас барж ; 27 хүн гэмтлээ.**

Гэмт хэрэгт холбогдогчийн **8.6 хувь нь урьд ял шийтгэл эдэлж байсан хүмүүс** эзлэв.

Гэмт хэргээс учирсан хохирол, холбогдогч, үйлдэл - сумаар

Total amount of damage caused by offenses; number of offenders; committs

In first 02 months by coms	Учирсан бүх хохирол (млн,тог)	үүнээс иргэдэл	Хүн		Бүх холбог- догч	Үйлдэгдсэн хэрэг				Урьд ял шийтгэл эдэлж байсан хүн		Гарсан бүх гэмт хэрэгт ээлэх %	Зөрүү Change (+,-)
			нас бар- сан	гэмг- сэн		Үйлдэгдсэн хэрэг		Урьд ял шийтгэл эдэлж байсан хүн					
						бүлээр	согуугаар	тоо	хэрэгт ээлэх%	тоо	хэрэгт ээлэх%		
			Total amount of damage (thous,tog)	of whom to indi- viduals		People died	number of inju- red	Total number of offe- nders	Crime committed by		Criminal charge pe- riod did not expired		
					group of people	drunk people	num- ber	percent	num- ber	percent			
Алтанбулаг					1							1,2%	-13
Аргаланг			1	1	2			2	100,0%			2,5%	-2
Архуст													-3
Батсүмбэр	350,0	350,0	1		1							1,2%	-3
Баян	560,2	560,2	1		5			3	60,0%			6,2%	6
Баяндэлгэр	1971,0	1971,0			1							1,2%	
Баявжаргалан	1100,0	1100,0			2			1	50,0%			2,5%	-1
Баян-Өнжүүл			1		1			1	100,0%			1,2%	-7
Баянхангай	510,0	510,0			2	1	50,0%					2,5%	1
Баянцагаан	5080,0	5080,0		3	4	1	25,0%	2	50,0%			4,9%	3
Баянцогт			1	1	2			1	50,0%			2,5%	1
Баянчандмань	673,5	63,5		1	2	1	50,0%	1	50,0%	1	50,0%	2,5%	-5
Борнуур					1	1	100,0%			1	100,0%	1,2%	-2
Бүрэн													-4
Дэлгэрхаан					2					1	50,0%	2,5%	4
Жаргалант	6045,0	6045,0	3		7			3	42,9%			8,6%	
Заамар			2	5	8	1	12,5%	5	62,5%	1	12,5%	9,9%	-5
Лүн													-7
Мөнгөнморьт													-2
Өндөрширээт	1493,0	1493,0			7	1						1,2%	-1
Сүмбэр													-1
Сэргэлэн	6401,4				3	1	33,3%					3,7%	-5
Утгаал	487,6	487,6			4					2	50,0%	4,9%	4
Цэц					3							3,7%	-1
Эрдэнэ					2			1	50,0%			2,5%	-5
Эрдэнсхант	2845,9	505,0	2	1	8	2	25,0%	1	12,5%			9,9%	-2
Зуунмод	4530,0	4530,0	1	8	19	2	10,5%	12	63,2%	1	5,3%	23,5%	-26
ЗХХ газар													
Аймгийн дүн	32047,6	22695,3	13	27	81	10	12,3%	33	40,7%	7	8,6%	100,0%	-76
2002-02	97908,2	46124,1	14	46	145	36	24,8%	29	20,0%	17	11,7%		
2001-02	36894,0	33855,7	21	36	125	18	14,4%	24	19,2%	22	17,6%		
2000-02	57015,4	51374,0	17	65	147	27	18,4%	37	25,2%	38	25,9%		
1999-02	43294,4	37220,9	7	29	92	12	13,0%	24	26,1%	15	16,3%		
2003.02-2002.02	-65860,6	-23428,8	-1	-19	-64	-26		4		-10			
Зөрүү 2003.02-2001.02	-4846,4	-11160,4	-8	-9	-44	-8		9		-15			
(тоогоор) 2003.02-2000.02	-24967,8	-28678,7	-4	-38	-66	-17		-4		-31			
2003.02-1999.02	-11246,8	-14525,6	6	-2	-11	-2		9		-8			
2003.02-2002.02	-67,3%	-50,8%	-7,1%	-41,3%	-44,1%	-72,2%		13,8%		-58,8%			
Зөрүү 2003.02-2001.02	-13,1%	-33,0%	-38,1%	-25,0%	-35,2%	-44,4%		37,5%		-68,2%			
(хувиар) 2003.02-2000.02	-43,8%	-55,8%	-23,5%	-58,5%	-44,9%	-63,0%		-10,8%		-81,6%			
2003.02-1999.02	-26,0%	-39,0%	85,7%	-6,9%	-12,0%	-16,7%		37,5%		-53,3%			
2003.02-2002.02							-12,5%		20,7%			-3,1%	
Зөрүү 2003.02-2001.02							-2,1%		21,5%			-9,0%	
(нэгжээр) 2003.02-2000.02							-6,0%		15,6%			-17,2%	
2003.02-1999.02							-0,7%		14,7%			-7,7%	

Хэрэгт холбогдогчийн хүйс, нас, нийгмийн байдал, боловсрол - сумдаар

	Бүх холбог- догч	Ү ү н э э с												
		эмэг- тэй	Насны бүлгээр				Ажлын мөргөжлийн				Боловсролоор			
			14-17	18-30	31-35	36-аас дээш	Ажлын- чин, малчин	Албан хаагч	Ажлын- сургуу- льгүй	Бусад	Дээд	Дунд	Бага	Болов- срол- гүй
Total number of offe- nders	of whom													
female	by age group				by occupation				by educational level					
	14-17	18-30	31-35	36-and above age	Worker, herd- men	Offi- cer	Unemplo- yed,un- educated	Others	Higher educa- tion	Completed secondary school	primary	Unedu- cated persons		
Алтанбулаг	1		1					1				1		
Аргалант	2		1		1	1		1				2		
Архуст														
Батсүмбэр	1		1					1			1			
Баян	5		3		2	1		4		2		3		
Баянхилэр	1		1					1		1				
Баянжаргалан	2		2			2				1		1		
Баян-Өвжүүд	1		1					1		1				
Баянхангай	2		1		1			2				2		
Баяншагаан	4		3		1	1		3		1		3		
Баянцогт	2		1		1	1		1		2				
Баянцэндэвч	2		2					2		1		1		
Бөрвүүр	1		1			1				1				
Бүрэн														
Дэлгэрхаан	2		1		1			1	1			2		
Жаргалант	7		5		2	3		4		2		5		
Заамар	8		7		1	1	1	6		1	5	2		
Лун														
Мөнхөмөрэг														
Өндөрширээт	1		1					1				1		
Сүмбэр														
Сэргэлэн	3		2		1			3		3				
Угтаал	4	1	4					4		1	3			
Цээл	3		2		1			3		1		2		
Эрдэнэ	2		1		1			2		1		1		
Эрдэнсант	8	1	2	4	2	3	1	4	1	2	1	4		
Зуунмод	19		13		6	6	1	12		4	7	6		
ЗХХ газар														
Айвгийн дүн	81	2	3	57	21	20	3	57	1	6	33	6	36	
2002-02	145	10	12	73	18	42	28	9	102	6	10	87	18	30
2001-02	125	9	13	61	17	34	29	3	80	13	6	74	17	28
2000-02	147	12	5	73	15	54	29	2	90	26	6	92	19	30
1999-02	92	4	8	41	13	30	12	6	68	6	6	54	13	19
2003.02-2002.02	-64	-8	-9	-16	-18	-21	-8	-6	-45	-5	-4	-54	-12	6
Зөрүү 2003.02-2001.02	-44	-7	-10	-4	-17	-13	-9		-23	-12		-41	-11	8
(тоогоор) 2003.02-2000.02	-66	-10	-2	-16	-15	-33	-9	1	-33	-25		-59	-13	6
2003.02-1999.02	-11	-2	-5	16	-13	-9	8	-3	-11	-5		-21	-7	17
2003.02-2002.02	-44,1%	-80,0%	-75,0%	-21,9%	-100,0%	-50,0%	-28,6%	-66,7%	-44,1%	-83,3%	-40,0%	-62,1%	-66,7%	20,0%
Зөрүү 2003.02-2001.02	-35,2%	-77,8%	-76,9%	-6,6%	-100,0%	-38,2%	-31,0%		-28,8%	-92,3%		-55,4%	-64,7%	28,6%
(хувиар) 2003.02-2000.02	-44,9%	-83,3%	-40,0%	-21,9%	-100,0%	-61,1%	-31,0%	50,0%	-36,7%	-96,2%		-64,1%	-68,4%	20,0%
2003.02-1999.02	-12,0%	-50,0%	-62,5%	39,0%	-100,0%	-30,0%	66,7%	-50,0%	-16,2%	-83,3%		-38,9%	-53,8%	89,5%

Хэрэгт холбогдогчийн хүйс, нас, нийгмийн байдал, боловсрол.

(сумаар хувиар)

	эмэгтэй	Насаар				Ажил мэргэжил				Боловсрол			
		14-17	18-30	31-35	36-аас дээш	Ажилчин явдал	Албан хаагч	Ажилгүрээтэн	Бусад	Дунд	Дунд	Бага	Боловсролгүй
		by age group				by occupation				by educational level			
female	14-17	18-30	31-35	36-and above age	Worker, herdmen	Offi- cers	Unemplo- yed,unedi- cated	Others	Higher educa- tion	Completed school	Uncom- pleted school	Unedu- cated persons	
Атанбулаг		100.0%				100.0%							100.0%
Аргалант		50.0%				50.0%							100.0%
Архуст		100.0%				100.0%							100.0%
Батсүмбэр		100.0%										100.0%	
Баян		60.0%	40.0%				20.0%				80.0%	40.0%	60.0%
Баянцэцэр		100.0%									100.0%		
Баянжаргалан		100.0%					100.0%						50.0%
Баян-Өмнөтүл		100.0%									100.0%		
Баянхатгай		50.0%	50.0%								100.0%		100.0%
Баяншагаан		75.0%	25.0%				25.0%				75.0%	25.0%	75.0%
Баяншогт		50.0%	50.0%				50.0%				50.0%	100.0%	
Баянчандмань		100.0%									100.0%		50.0%
Борнуур		100.0%					100.0%						100.0%
Бүрэн													
Дэлгэрхаан		50.0%	50.0%				50.0%				50.0%		100.0%
Жаргалант		71.4%	28.6%				42.9%				57.1%	28.6%	71.4%
Заамар		87.5%	12.5%				12.5%				75.0%	12.5%	25.0%
Луи													
Мөнхморьт													
Өндөрширэт		100.0%											100.0%
Сүмбэр													
Сэргээн		66.7%	33.3%								100.0%	100.0%	
Утгала	25.0%	100.0%									100.0%	25.0%	75.0%
Цэцэг		66.7%	33.3%								100.0%	33.3%	66.7%
Эрдэнэ		50.0%	50.0%								100.0%	50.0%	50.0%
Эрдэнэсант	12.5%	25.0%	50.0%				25.0%				37.5%	12.5%	50.0%
Зуунмод		68.4%	31.6%				31.6%				5.3%	63.2%	21.1%
3XX газар													
Ажлын дүн	2.47%	3.70%	70.37%	25.93%	24.69%	3.70%	70.37%	1.23%	7.41%	40.74%	7.41%	44.44%	
2002-02	6.90%	8.28%	50.34%	12.41%	28.97%	19.31%	6.21%	70.34%	4.14%	6.90%	60.00%	20.69%	
2001-02	7.20%	10.40%	48.80%	13.60%	27.20%	23.20%	2.40%	64.00%	10.40%	4.80%	59.20%	13.60%	
2000-02	8.16%	3.40%	49.66%	10.20%	36.73%	19.73%	1.36%	61.22%	17.69%	4.08%	62.59%	20.41%	
1999-02	4.35%	8.70%	44.57%	14.13%	32.61%	13.04%	6.52%	73.91%	6.52%	6.52%	58.70%	14.13%	
2003.02-2002.02	-4.43%	-4.57%	20.03%	-12.41%	-3.04%	5.38%	-2.50%	0.03%	-2.90%	0.51%	-19.26%	-5.01%	
Зөрүү 2003.02-2001.02	-4.73%	-6.70%	21.57%	-13.60%	-1.27%	1.49%	1.30%	6.37%	-9.17%	2.61%	-18.46%	-6.19%	
(нэгжээр) 2003.02-2000.02	-5.69%	0.30%	20.71%	-10.20%	-10.81%	4.96%	2.34%	9.15%	-16.45%	3.33%	-21.84%	-5.52%	
2003.02-1999.02	-1.88%	-4.99%	25.81%	-14.13%	-6.68%	11.65%	-2.82%	-3.54%	-5.29%	0.89%	-17.95%	-6.72%	

Хүрэг гарсан газар, өдөр, цаг.

Он-Year	Гудамж талбайд street	Газар-Place			Өдөр-Days			Цаг-Hours			
		Ажлын газар office	Гэр, орон сууцанд dwelling	Ажлын work	Амралтын weekend	Баяр ёслолын celebrate	07-13	13-19	19-22	22-06	
		6	2	25	14	10	32	12	19	13	44
2003-02	Түү	14	10	32	128	36	37	34	19	74	
2002-02		19	17	21	92	28	6	18	28	15	
2001-02		14	27	41	118	38	4	24	39	29	
2000-02		7	17	40	99	40	1	13	41	22	
1999-02											
2003-02	Хувийн жилийн жилд	6.82%	2.27%	28.41%	78.05%	21.95%	13.64%	21.59%	14.77%	50.00%	
2002-02		8.54%	6.10%	19.51%	78.05%	21.95%	22.56%	20.73%	11.59%	45.12%	
2001-02		15.08%	13.49%	16.67%	73.02%	22.22%	4.76%	14.29%	22.22%	11.90%	
2000-02		8.75%	16.88%	25.63%	73.75%	23.75%	2.50%	15.00%	24.38%	18.13%	
1999-02		5.00%	12.14%	28.57%	70.71%	28.57%	0.71%	9.29%	29.29%	15.71%	
2003.02-2002.02	Зөрүү (тоооор)	-8	-8	-7	-128	-36	-25	-15	-6	-30	
2003.02-2001.02		-13	-15	4	-92	-28	-6	-9	-2	-21	
2003.02-2000.02		-8	-25	-16	-118	-38	-4	-12	-20	-16	
2003.02-1999.02		-1	-15	-15	-99	-40	-1	-1	-22	-9	
2003.02-2002.02		Зөрүү (нэгжээр)	-1.72%	-3.82%	8.90%	-78.05%	-21.95%	-8.92%	0.86%	3.19%	4.88%
2003.02-2001.02	-8.26%		-11.22%	11.74%	-73.02%	-22.22%	-4.76%	-0.65%	2.87%	-1.59%	
2003.02-2000.02	-1.93%		-14.60%	2.78%	-73.75%	-23.75%	-2.50%	-1.36%	-2.78%	-3.35%	
2003.02-1999.02	1.82%		-9.87%	-0.16%	-70.71%	-28.57%	-0.71%	4.35%	-7.69%	-0.94%	

Бусад

Санхүүгийн хяналт, шалгалт

Аймгийн МХГ-ын Санхүүгийн хянан шалгах хэлтэс оны эхний 2 сард 14 байгууллагад хяналт, шалгалт хийж 42.2 сая ₮-ийн төлбөр зөрчил илрүүллээ төлүүлбэл зохих төлбөр зөрчил 42.2 сая төг болж барагдуулалт 26.2 сая ₮ болж 62.1 хувийн биелэлтэй болов.

Аймгийн СХШ хэлтсийн баримтын шалгалтын
актын биелэлтийн 2003 оны 02-сарын мэдээ

(мян.₮)

	Төлбөр зөрчлийн нийт дүн	Төлүүлбэл зохих төлбөрийн дүн	Үүнээс		Барагдуулсан		дутуу төлөлт		Биелэлтийн хувь
			Төсөвт	Тухайн байгууллагад	Төсөвт	Тухайн байгууллагад	Төсөвт	Тухайн байгууллагад	
1 Цэцэрлэгүүд	361.5	361.5	361.5				361.5		
2 Татварын хэлтэс	1810.0	1810.0	1810.0				1810.0		
3 Хөдөлмөр эрхлэлтийн алба									
4 Аврах салбар	74.5	74.5	74.5						
5 Өрхийн амьжиргааг д/сан	6000.0	6000.0	6000.0				6000.0		
6 Цагдаагийн газар	10661.6	10661.6	3608.7	7052.9		6272.5	3608.7	780.4	58.8%
7 Зуунмод ЗДТГ	23325.9	23325.9	3384.0	19941.9		19941.9	3384.0		85.5%
2003-02-р сар	42233.5	42233.5	15238.7	26994.8		26214.4	15164.2	780.4	62.1%
2002-02-р сар	30328.6	30328.6	8654.4	21674.2		33.3			0.1%
Урьд онуудын үлдэгдэлээс барагдсан дүн		75770.1	75770.1		2937.0		72833.1		3.9%

Шүүхийн шийдвэр гүйцэтгэл

Шүүхийн шийдвэр гүйцэтгэлийн алба оны эхний 2 сарын мэдээгээр ажиллагаа хийгдэж байгаа 883 гүйцэтгэх хуудсанд нийт 452.7 сая ₮-ийн төлбөр тэтгэлэг ногдов. Үүнээс 57 гүйцэтгэх хуудсанд ногдох 25.6 сая ₮-ийн материалд шүүхийн байцаан шийтгэх ажиллагаа хийгдэж, биелүүлбэл зохих 826 гүйцэтгэх хуудасны 427.1 сая ₮-өөс 13.6 сая ₮-ийг биелүүлж, бодит биелэлтийн хувь 4.24 болов.

Бодитой биелүүлсэн 35 гүйцэтгэх хуудсаар тооцоход нэг гүйцэтгэх хуудсанд дунджаар 0,389 сая ₮ ногдлоо.

Аймгийн шүүхийн шийдвэр гүйцэтгэлийн
ажлын 2003-оны 02-сарын мэдээ.

	Ажиллагаа хийгдэж байгаа материал		Хасагдах БША хийгдэж байгаа		Биелүүлбэл зохих		Бодитой биелүүлсэн		Бодит биелэл- тийн хувь	Үлдэгдэл	
	Гүйцэтгэх хуудасны тоо	мян.төг	Гүйцэтгэх хуудасны тоо	мян.төг	Гүйцэтгэх хуудасны тоо	мян.төг	Гүйцэтгэх хуудасны тоо	мян.төг		Гүйцэтгэх хуудасны тоо	мян.төг
1 Шийдвэр гүйцэтгэлийн журмаар төлүүлэх нийт төлбөр тэтгэлэг бүгд	883	452670.8	57	25582.9	826	427087.9	35	13632.5	4.24%	791	413455.4
Ү Банкны байгууллагад төлөх	21	13898.4	4	1536.5	17	12361.9		113.0	0.00%	17	12248.9
Ү Нийгмийн даатгалын байгууллагад төлөх	17	87371.7			17	87371.7		800.0	0.00%	17	86571.7
э Татварын болон орон нутгийн төсөвт орох	215	17834.5	9	1837.1	206	15997.4	12	4982.2	5.83%	194	11015.2

Тайлбар: БША- Байцаан шийтгэх ажиллагаа хийгдэж байгаа

Засаг даргын дэргэдэх Статистикийн хэлтсийн
дарга Ж.Отгончулуун