

# Засаг даргын дэргэдэх Статистикийн хэлтэс

Н ..... танаа



Төв аймгийн эдийн засаг, нийгмийн байдлын  
тухай

## танилцуулга

(2003 оны эхний 3 сар)

**Зуунмод**

2003.04.07

## Гарчиг

• Нийгэм эдийн засгийн үзүүлэлтүүд	2-4
• Төсөв, мөнгө, зээл, хадгаламж, нийгмийн даатгал, нийгмийн халамж	5-22
• Хэрэглээний үнэ тариф, ХАА-н бүтээгдэхүүний үнэ	23-36
• Ажилгүйчүүд	36-40
• Хөдөө аж ахуй	41-52
• Аж үйлдвэр	53-62
• Барилга	63-64
• Тээвэр холбоо	65-67
• Эрүүл мэнд	68-77
• Шүүх	78-81
• Гэмт хэрэг	82-87
• Бусад	88-90

## Нийгэм, эдийн засгийн үндсэн үзүүлэлтүүд.

**А**ймгийн эдийн засаг, нийгмийн зарим үндсэн үзүүлэлтүүдийг их багаар нь зэрэгцүүлсэн байдлаар гаргаж танилцуулгад оруулав.

	Хэмжээ нэгж	2002 оны эхний 3 сар				
		Аймгийн дундаж	Хамгийн			
			их	бага		
Хүн амын нягтрал	хүн	1.3	Зуун од	776.5	Баянжаргалан	0.3
			Баянчандмань	5.5	Мөнгөнморьт	0.3
			Сүмбэр	5.2	Эрдэнэ	0.4
			Борнуур	3.8	Сэргэлэн	0.6
			Жаргалант	3.3	Баян-Өнжүүл	0.6
			Угтаал	1.8	Сэргэлэн	0
Төрөх насны 1000 эмэгтэйд ногдох төрөлт	хүн	9	Зуун од	15	Баян-Өнжүүл	0
			Эрдэнэсант	14	Баянхангай	2
			Лүн	14	Аргалант	2
			Борнуур	11	Баяндэлгэр	3
			Өндөрширээт	3	Аргалант	0
1000 хүнд ногдох насбаралт	хүн	1	Зуун од	2	Архуст	0
			Батсүмбэр	2	Борнуур	0
			Эрдэнэ	2	Бүрэн	0
			Баян	2	Мөнгөнморьт	0
			Угтаал	888	Баян-Өнжүүл	18
Хөдөлмөрийн насны 10000 хүнд ногдох ажилгүйчүүдийн тоо	хүн	238	Баянцогт	522	Сэргэлэн	80
			Цээл	464	Баянжаргалан	97
			Баян	447	Жаргалант	98
			Баянхангай	372	Бүрэн	121
			Баян	250	Жаргалант	0
Амьд төрсөн 1000 хүүхдэд ногдох насбаралт	хүн	26	Зуун од	71	Батсүмбэр	0
			Эрдэнэсант		Эрдэнэсант	0
			Заамар		Заамар	0
			Лүн		Лүн	0
10000 хүн тутмаас халдварт өвчнөөр өвчлөгчид	хүн	33	Зуун од	153	Архуст	0
			Угтаал	37	Баянжаргалан	0
			Баян	32	Баянхангай	0
			Сэргэлэн	27	Борнуур	0
			Лүн	26	Эрдэнэсант	2
Орон нутгийн төсвийн орлогод зарлагын эзлэх хувь	%	17.63	Эрдэнэ	79.50	Аргалант	6.36
			Батсүмбэр	50.77	Баян-Өнжүүл	7.49
			Заамар	44.40	Өндөрширээт	8.58
			Мөнгөнморьт	28.83	Баянхангай	9.41
			Борнуур	26.72	Эрдэнэсант	10.03
Нэг хүнд ногдох төсвийн зарлага	мян-төг	14.75	Аргалант	16.21	Баянцагаан	4.78
			Баяндэлгэр	14.42	Бүрэн	4.95
			Мөнгөнморьт	14.24	Эрдэнэ	6.16
			Баян	14.14	Баянөнжүүл	6.39
			Баянцогт	13.36	Эрдэнэсант	6.76
Нэг хүнд ногдох төсвийн орлого	мян-төг	2.60	Эрдэнэ	4.89	Баян-Өнжүүл	0.48
			Батсүмбэр	4.26	Бүрэн	0.50
			Мөнгөнморьт	4.11	Эрдэнэсант	0.68
			Заамар	3.64	Баянцагаан	0.81
			Зуун од	3.14	Өндөрширээт	0.98

(үргэлжлэл)

	Хэмжих нэгж	2002 оны 3-р сар				
		Аймгийн дундаж	Хамгийн			
			их	бага		
1-р зэргийн гурил	төг	362	Цээл	450	Жаргалант	300
			Алтанбулаг	430	Эрдэнэсант	300
			Дэлгэрхаан	400	Батсүмбэр	310
			Баян	400	Баянчандмань	320
			Баянцагаан	400	Заамар	320
Хонины мах	төг	915	Заамар	1200	Дэлгэрхаан	550
			Зуунмод	1200	Баянхангай	650
			Батсүмбэр	1200	Эрдэнэсант	650
			Сүмбэр	1200	Архуст	700
			Баянчандмань	1100	Баяндэлгэр	700
Үхрийн мах	төг	891	Зуунмод	1200	Дэлгэрхаан	600
			Заамар	1200	Эрдэнэсант	600
			Жаргалант	1200	Архуст	600
			Батсүмбэр	1100	Баянхангай	650
			Баян	1100	Эрдэнэ	700
Цагаан будаа	төг	459	Аргалант	550	Зуунмод	400
			Алтанбулаг	500	Баянчандмань	400
			Баянцогт	500	Сэргэлэн	400
			Заамар	500	Өндөрширээт	400
			Эрдэнэ	500	Лүн	420
Хатуу чихэр	төг	1926	Цээл	2400	Аргалант	1000
			Мөнгөнорьт	2200	Заамар	1500
			Жаргалант	2200	Эрдэнэ	1800
			Дэлгэрхаан	2000	Батсүмбэр	1800
			Баяндэлгэр	2000	Баянжаргалан	1800
Шингэн сүү	төг	404	Зуунмод	550	Бүрэн	300
			Баян	500	Батсүмбэр	300
			Дэлгэрхаан	500	Баянцогт	300
			Эрдэнэ	500	Бүрэн	300
			Мөнгөнорьт	450	Угтаал	300
Элсэн чихэр	төг	645	Заамар	750	Зуунмод	550
			Баянжаргалан	750	Баянчандмань	580
			Өндөрширээт	700	Эрдэнэсант	600
			Баянжаргалан	700	Дэлгэрхаан	600
			Алтанбулаг	700	Баяндэлгэр	600
гурилан боов	төг	873	Алтанбулаг	1000	Баяндэлгэр	700
			Цээл	1000	Батсүмбэр	750
			Баянжаргалан	1000	Баянхангай	750
			Баянцагаан	1000	Баянчандмань	750
			Угтаал	1000	Баян	750
Төмс	төг	277	Баянцагаан	450	Жаргалант	80
			Алтанбулаг	400	Борнуур	180
			Баянхангай	400	Бүрэн	200
			Дэлгэрхаан	350	Сүмбэр	220
			Мөнгөнорьт	350	Лүн	250
Сонгино	төг	439	Мөнгөнорьт	500	Баянчандмань	250
			Баян	500	Дэлгэрхаан	300
			Баянхангай	500	Лүн	350
			Заамар	500	Эрдэнэ	350
			Цээл	500	Архуст	350

(үргэлжлэл)

	Хэмжих нэгж measuring unit	Эхний 3 сар - In first 3 months			
		Аймгийн дүн болон дундаж Total and average	Хамгийн		бага lowest
			их highest		
<b>Төл бойжилтийн хувь</b> Percentage of survivals	<i>Хувь percent</i>	<b>98,85%</b>	Архуст 100,0% Баян 100,0% Баянжаргалант 100,0% Бүрэн 100,0% Өндөрширээт 100,0%	Батсүмбэр 92,98% Мөнгөнморьт 94,49% Баянцагаан 95,42% Жаргалант 96,02% Борнуур 96,12%	
<b>Том малын зүй бус хорогдлын оны эхний малд эзлэх хувь</b> Percentage of losses to total livestock at the beginning of year	<i>Хувь percent</i>	<b>0,390%</b>	Архуст 1,72% Батсүмбэр 1,08% Баянжаргалан 1,01% Алтанбулаг 0,97% Баяндэлгэр 0,71%	Баянцагаан 0,02% Дэлгэрхаан 0,07% Баянхангай 0,11% Цээл 0,11% Эрдэнэсант 0,14%	
<b>16-гаас дээш насны 10000 хүнд ногдох гэмт хэрэг</b> Number of offences per 10000 population of 16 and above ages	<i>Хүн people</i>	<b>37</b>	Сэргэлэн 87,00 Алтанбулаг 82,00 Зуунмод 67,00 Баянчандмань 59,00 Баянжаргалан 48,00	Баян 7,0 Баянцогт 7,0 Баяндэлгэр 9,0 Сүмбэр 9,0 Баянцагаан 11,0	



# Т ө с ө в , м ө н г ө

Төсвийн орлого 2003 оны эхний 3 сард орон нутаг ба аймагт төвлөрүүлэхээр **139,3** сая, зарлага **1726,0** сая ₮ болж, **төсвийн алдагдал 1586,7** сая ₮ болов. Төсвийн орлогын төлөвлөгөө **91,8** хувь биелэгдэж, үндсэн нэрийн татварын орлогуудаас: **хүн амын, өмчийн татвар, тусгай зориулалтын, бусад татвар, төлбөр хураамжийн орлогын** төлөвлөгөө биелэгдээгүйн дээр; хүн амын орлогоос: **ОТБ ажил, үйлчилгээний, мал бүхий иргэний орлого, өмчийн орлогын албан татвараас: үл хөдлөх хөрөнгийн, бууны татвар, АТБӨЯХ-ийн, бусад татвар, төлбөр хураамжаас: газрын төлбөр, А.М.нөөцийн, ойгоос түлээ мод ашигласны, Ус ашигласны төлбөр, Татварын бус орлогоос: Түрээсийн орлогын** төлөвлөгөөнүүд биелэгдсэнгүй.

Төсвийн орлогын гүйцэтгэл. BUDGET REVENUE OF , thous tog							
Орлогийн төрлүүд Types of revenue	2002 оны мөн үсийн гүйцэтгэл	Төлөвлөгөө	Гүйцэтгэл	ТБ %	(мян. төг)		Орлогын хувь 2003 он
					2002-03 хувь	2002-03 % хувь	
<b>I. О Р Л О Г О - Б у г д (III+IV)</b> <b>REVENUE -TOTAL</b>	<b>161586,3</b>	<b>151677,9</b>	<b>139274,7</b>	<b>91,8%</b>	<b>86,2%</b>		<b>100,0%</b>
II. Урсгал орлого (III+IV) current revenue	153355,3	147892,7	125782,7	85,0%	82,0%		90,3%
III Татварын орлого (1+2+3+4) tax revenue	84048,6	125199,7	81766,9	65,3%	97,3%		58,7%
1. Орлогын албан татвар (1.1+1.2) Income tax	19172,0	24350,5	16451,3	67,6%	85,8%		11,8%
1.1. Хувийн орлогын албан татвар Individuals Income tax	19172,0	24350,5	16451,3	67,6%	85,8%		11,8%
цаалийн хөд-хөөс, гүүнтэй адилтгах орлуулалтаар аж ахуй эрхэлсний орлого	859,2	409,9	536,7	130,9%	62,5%		0,4%
орлогыг тухай бүр тооцж боломжгүй хувийн мал бүхий иргэний орлого	8835,3	8764,3	8439,0	96,3%	95,5%		6,1%
хадгаламжийн хүүгийн орлого	9477,5	15176,3	7475,6	49,3%	78,9%		5,4%
хувьцааны ногдоо ашиг, хувь хүртээгчийн бусад орлого							
1.2. Аж ахуйн нэгжийн орлогын татвар Corporate Income tax							
2. Өмчийн татвар Property tax	3850,6	8012,1	4700,6	58,7%	122,1%		3,4%
Үл хөдлөх хөрөнгийн бууны албан татвар	3602,9	7331,6	4431,6	60,4%	123,0%		3,2%
247,7	680,5	269,0	39,5%	108,6%		0,2%	
3. Дотоодын бараа үйлчилгээний татвар Domestic goods and services онцгой татвар догоодын (ИӨАТ)							
4. Тусгай зориулалтын орлого үүцээс Автотээврийн болон өөрөө явагч хэрэгсэлийн албан татвар	2916,5	3259,0	2755,3	84,5%	94,5%		2,0%
2916,5	3259,0	2755,3	84,5%	94,5%		2,0%	
5. Бусад албан татвар, төлбөр, хураамж Other taxes	58109,5	89578,1	57859,7	64,6%	99,6%		41,5%
а. Улсын тэмдэгийн хураамж	3530,6	3191,7	5767,8	180,7%	163,4%		4,1%
б. Ашигт малтмалын нөөцийн төлбөр	7913,6	550,0					
г. Газрын төлбөр	25721,3	62796,0	28650,1	45,6%	111,4%		20,6%
д. Ойгоос түлээ, мод ашигласны төлбөр	14358,4	13901,4	12675,3	91,2%	88,3%		9,1%
е. Ашигт малтмалаас бусад байгалийн байлаг ашиглахад олгох эрхийн зөвшөөрлийн хураамж	4041,6	2000,0	3025,0	151,3%	74,8%		2,2%
Ё. Энхүүрмийн нөөц ашиг-төлбөр, ахлах барих зөв-хуур	1189,2	31,0	3068,5	9898,4%	258,0%		2,2%
и. Түрээмэл тархайттай аш-малт-ашиг-снм төлбөр	328,8	418,0	476,4	114,0%	144,9%		0,3%
л. Рашаан ашигласны төлбөр	453,0						
м. Ус ашигласны төлбөр	573,0	6690,0	4196,6				
н. Бусад төлбөр хураамж							
IV. Татварын бус орлого Non-tax revenue	69306,7	22693,0	44015,8	194,0%	63,5%		31,6%
а. Хувцаны ногдоо ашиг							
б. Тусгай газрын иргэний орлого	41337,7	5728,0	23433,9	409,1%	56,7%		16,8%
в. Хуу татварын орлого	13702,0	6782,5	11414,0	168,3%	83,3%		8,2%
г. Түрээсийн орлого	4537,1	6379,2	4705,1	73,8%			3,4%
д. Бусад орлого	9729,9	3803,3	4462,8	117,3%	45,9%		3,2%
V. Хөрөнгийн бергуулсний орлого Capital revenue	8231,0	3785,2	13492,0				9,7%
а. Өмч хувьчлалын орлого	1867,0	2000,0	7820,0				5,6%
в. Төрийн өмч худалдсаны орлого	6364,0	1785,2	5672,0				4,1%

**Аймагт төвлөрүүлэх орлогууд.**

(мян-төг)

	2003 оны эхний 3 сарын		
	төлөв - лөгөө	гүйцэт-гэл	ТБ-ийн хувь
Авто техник болон өөрөө явах хэрэгслийн	3259.0	2755.3	84.5%
Газрын төлбөр	62796.0	28650.1	45.6%
Үл хөдлөх хөрөнгийн	7331.6	4431.6	60.4%
Нөөцийн	550.0		
Хүү торгууль	400.0	5902.9	1475.7%
Төсөвт газрын өөрийн орлого	2000.1	1500.0	75.0%
Хөрөнгө борлуулсны орлого	1624.0	5500.0	338.7%
Өмч хувьчлалын орлого	2000.0	7820.0	391.0%
<b>ДҮН</b>	<b>79960.7</b>	<b>56559.9</b>	<b>70.7%</b>

**Улсад төвлөрүүлдэг орлогууд.**

(мян-төг)

	2003 оны эхний 3 сарын		
	төлөв - лөгөө	гүйцэт-гэл	ТБ-ийн хувь
Хүн амын цалин хөлс түүнтэй адил орлого	57500.0	48861.1	85.0%
Аж ахуйн нэгжийн орлогын албан татвар	12000.0	7967.5	66.4%
Нэмэгдсэн өртгийн албан татвар	18000.0	28951.3	160.8%
Онцгой албан татвар	61600.0	46279.7	75.1%
<b>ДҮН</b>	<b>149100.0</b>	<b>132059.6</b>	<b>88.6%</b>

**2002 оны 3 сарын нийт зарлага-эдийн засгийн салбаруудаар**

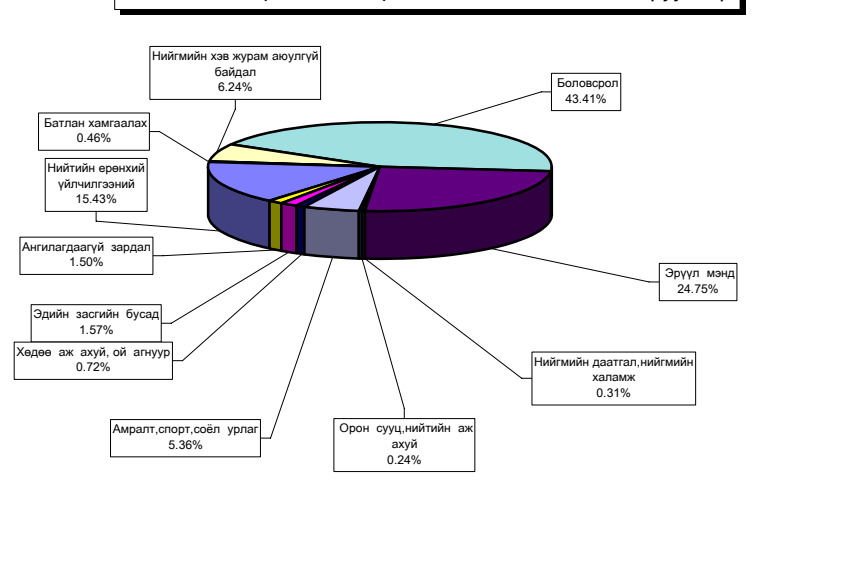

**Нийт зарлага**

total expenditure

EXPENDITURE SECTOR	2002 оны мөн үеийн гүйцэтгэл	2003 оны эхний 3 сар			2003-3%	Зарлагад ээлэх % 2003 он
		Төлөв- лөгөө	Гүйцэт- гэл	ТБ %	2002-3	
<b>Бүх зарлагын дүн</b>	<b>1411747,8</b>	<b>2065541,8</b>	<b>1725984,1</b>	83,6%	122,3%	100,0%
1.Цалин хөлс	540910,1	775720,2	661943,9	85,3%	122,4%	38,35%
2.Нийгмийн даатгалын шимтгэл	120656,6	183786,2	151587,9	82,5%	125,6%	8,78%
3.Эрүүл мэндийн даатгалын хураамж	5969,9	107,3	7884,1	7347,7%	132,1%	0,46%
4.Бараа үйлчилгээний бусад зардал	<b>730854,1</b>	<b>1079284,9</b>	<b>882348,6</b>	81,8%	120,7%	<b>51,12%</b>
- бичиг хэрэг		12362,5	13552,1	109,6%	#DIV/0!	1,54%
-гэрэл цахилгаан	43298,8	61540,8	69162,0	112,4%	159,7%	7,84%
-түлш халаалт	272312,8	551039,0	388717,2	70,5%	142,7%	44,05%
-тээвэр шатахуун	52156,1	63279,5	74089,2	117,1%	142,1%	8,40%
-шуудан холбоо	15073,0	17848,1	19721,5	110,5%	130,8%	2,24%
-цэвэр бохир ус	9857,2	15205,7	11837,0	77,8%	120,1%	1,34%
- дотоод албан томилолт		24985,2	21475,0	86,0%		2,43%
- Гадаад томилолт (арга хэмжээ )		1026,3				
- Ном, хэвлэл авах		2764,6				
-хичээл практикийн зардал	4499,2	8419,8	12489,4	148,3%	277,6%	1,42%
-эд хогшил худалдан авах	26043,8	13317,6	18189,4	136,6%	69,8%	2,06%
-нормын хувцасны зардал	6947,4	11180,0	6974,0	62,4%	100,4%	0,79%
- Хоол	53520,5	132549,2	75498,6	57,0%	141,1%	8,56%
- Эм	46027,0	67090,2	60780,5	90,6%	132,1%	6,89%
-урсгал зардал	16006,5	14296,6	18331,1	128,2%	114,5%	2,08%
- Биеийн тамирын уралдаан,тэмцээн		2042,1		2,0	1,7	
- Байрны түрээсийн хөлс	345,3	552,6	1196,4	216,5%		0,14%
-бусад зардал	184766,5	79785,1	90335,2	113,2%		10,24%
5.Татаас ба урсгал шилжүүлэг	13357,1	26643,2	22219,6	83,4%	166,4%	1,29%
- Татаас						
-Нэг удаагийн тэтгэмж,урамшуулал	13357,1	26643,2	22219,6	83,4%		1,29%
6.Хөрөнгийн зардал						
үүнээс: Их засвар						
<i>Саяхүүгийн оагуул</i> : Оныг эхний үлдэгдэл	5190,2		34762,6		669,8%	
<i>лагын харилцах оансны үлээгээл</i> : тач-н эцсийн үлдэгдэл	75 437,9		110 050,4		145,9%	
<i>төсөвт</i> : Слпөгийн үлээгээл	910923,9		352 639,4		38,7%	
<i>оагууллагын</i> : Авлагын үлээгээл	240029,7		189973,3		79,1%	



**Нийт зарлагаас.**  
from total EXPENDITURE

EXPENDITURE SECTOR	2002 оны мөн үеийн гүйцэтгэл	2003 оны эхний э сар			Нийт зар- лагад эзлэх %	Зарлагад эзлэх % 2003 он
		Төлөв- лөгөө	Гүйцэт- гэл	ТБ %		
<b>01 . Нийтийн ерөнхий үйл-ний зарлага</b>	<b>294122,9</b>	<b>342143,5</b>	<b>266234,2</b>	<b>77,8%</b>	<b>15,43%</b>	<b>100,0%</b>
1.Цалин хөлс	94337,9	126244,7	112303,1	89,0%	6,51%	42,2%
2.Нийгмийн даатгалын шимтгэл	24600,0	33260,3	22775,3	68,5%	1,32%	8,6%
3.Эрүүл мэндийн даатгалын хураамж	1030,4		1378,3		0,08%	0,5%
4.Бараа үйлчилгээний бусад зардал	<b>167489,6</b>	<b>176926,7</b>	<b>125579,5</b>	<b>71,0%</b>	<b>7,28%</b>	<b>47,2%</b>
- бичиг хэрэг		5935,4	4165,0	70,2%	0,24%	3,3%
-гэрэл цахилгаан	9868,7	9729,4	8091,7	83,2%	0,47%	6,4%
-түлш халаалт	36628,8	64362,4	32649,3	50,7%	1,89%	26,0%
-гэвэр шатахуун	24030,5	24209,7	26713,9	110,3%	1,55%	21,3%
-шуудан холбоо	5329,4	9147,8	6002,1	65,6%	0,35%	4,8%
-цэвэр бохир ус	3184,8	2086,1	495,5	23,8%	0,03%	0,4%
- дотоод албан томилолт		12244,1	8322,2	68,0%	0,48%	6,6%
- Гадаад томилолт (арга хэмжээ )						
- Ном, хэвлэл авах		1110,7				
-хичээл практикийн зардал	35,1	23,2		66,1%		
-эд хогшил худалдан авах	14102,0	2330,7	6726,9	288,6%	0,39%	5,4%
-нормын хувцасны зардал	460,2	448,4	581,5	129,7%	0,03%	0,5%
- Хоол	1101,1	1113,8	558,4	50,1%	0,03%	0,4%
- Эм						
-урсгал зардал	<b>4513,1</b>	<b>4523,5</b>	<b>2558,0</b>	<b>56,5%</b>	<b>0,15%</b>	<b>2,0%</b>
- Биеийн тамирын уралдаан,тэмцээн						
- Байрны түрээсийн хөлс		552,6	457,0	82,7%	0,03%	0,4%
-бусад зардал	<b>68235,9</b>	<b>39108,9</b>	<b>28258,0</b>	<b>72,3%</b>	<b>1,64%</b>	<b>22,5%</b>
<b>5.Татаас ба урсгал шилжүүлэг</b>	<b>6665,0</b>	<b>5111,8</b>	<b>4198,0</b>	<b>82,1%</b>	<b>0,24%</b>	<b>1,6%</b>
- Татаас						
-Нэг удаагийн тэтгэмж,урамшуулал	6665,0	5111,8	4198,0	82,1%	0,24%	100,0%
6.Хөрөнгийн зардал		600,0				
үүнээс: Их засвар						
<b>02 . Батлан хамгаалах</b>		13430,0	<b>8024,0</b>	<b>59,7%</b>	<b>0,46%</b>	<b>100,0%</b>
1.Цалин хөлс		7650,0	4796,9	62,7%	0,28%	59,8%
2.Нийгмийн даатгалын шимтгэл		602,4	463,0	76,9%	0,03%	5,8%
3.Эрүүл мэндийн даатгалын хураамж						
4.Бараа үйлчилгээний бусад зардал		4953,5	2749,1	55,5%	0,16%	34,3%
- бичиг хэрэг		75,0	100,3	133,7%	0,01%	3,6%
-гэрэл цахилгаан		197,4				
-түлш халаалт		1860,2	1311,1	70,5%	0,08%	47,7%
-гэвэр шатахуун		214,5	453,0	211,2%	0,03%	16,5%
-шуудан холбоо		239,4	225,0	94,0%	0,01%	8,2%
-цэвэр бохир ус						
- дотоод албан томилолт		321,3	377,0	117,3%	0,02%	13,7%
- Гадаад томилолт (арга хэмжээ )		1026,3				
- Ном, хэвлэл авах						
-хичээл практикийн зардал						
-эд хогшил худалдан авах						
-нормын хувцасны зардал						
- Хоол		<b>189,0</b>	<b>100,2</b>	<b>53,0%</b>	<b>0,01%</b>	<b>3,6%</b>
- Эм						
-урсгал зардал		249,9				
- Биеийн тамирын уралдаан,тэмцээн		378				
- Байрны түрээсийн хөлс						
-бусад зардал		202,5	182,5	90,1%	0,00	0,07
5.Татаас ба урсгал шилжүүлэг		224,1	15	6,7%	0,00	0,00
- Татаас						
-Нэг удаагийн тэтгэмж,урамшуулал		224,1	15	6,7%	0,00	0,00
6.Хөрөнгийн зардал						
үүнээс: Их засвар						

**Нийт зарлагаас.**  
from total EXPENDITURE

EXPENDITURE SECTOR	2002 оны мөн үеийн гүйцэтгэл	2003 оны эхний 3 сар			Нийт зар- лагал ээлэх %	Зарлагд ээлэх % 2003 он
		Төлөв- лөгөө	Гүйцэт- гэл	ТБ %		
<b>03 . Нийгмийн хэв журам, аюулгүй байдал</b>	<b>98527,5</b>	<b>133312,5</b>	<b>107774,1</b>	80,8%	<b>6,24%</b>	100,0%
1.Цалин хөлс	51283,0	74852,5	<b>51135,2</b>	68,3%	<b>2,96%</b>	47,4%
2.Нийгмийн даатгалын шимтгэл	2211,6	2611,2	<b>1976,6</b>	75,7%	<b>0,11%</b>	1,8%
3.Эрүүл мэндийн даатгалын хураамж	1322,9		<b>392,6</b>	#DIV/0!	<b>0,02%</b>	0,4%
4.Бараа үйлчилгээний бусад зардал	40825,0	43339,4	<b>41224,9</b>	95,1%	<b>2,39%</b>	38,3%
- бичиг хэрэг		512,7	<b>1912,1</b>	372,9%	<b>0,11%</b>	4,6%
-гэрэл цахилгаан	401,6	953,4	<b>676,8</b>	71,0%	<b>0,04%</b>	1,6%
-түлш халаалт	13652,6	26084,6	<b>16834,5</b>	64,5%	<b>0,98%</b>	40,8%
-тээвэр шатахуун	5064,0	10611,3	<b>12892,1</b>	121,5%	<b>0,75%</b>	31,3%
-шуудан холбоо	3307,1	1649,1	<b>2013,6</b>	122,1%	<b>0,12%</b>	4,9%
-цэвэр бохир ус	340,0	601,8	<b>600,0</b>	99,7%	<b>0,03%</b>	1,5%
- дотоод албан томилолт		1650,0	<b>2554,0</b>	154,8%	<b>0,15%</b>	6,2%
- Гадаад томилолт (арга хэмжээ )						
- Ном, хэвлэл авах		50,0				
-хичээл практикийн зардал						
-эд хогшил худалдан авах	2980,3		<b>827,5</b>		<b>0,05%</b>	2,0%
-нормын хувцасны зардал	1041,8					
- Хоол	3734,4	667,8	<b>394,3</b>	59,0%	<b>0,02%</b>	1,0%
- Эм	29,0	76,2	<b>20,0</b>	26,2%	<b>0,00%</b>	0,0%
-урсгал зардал	3290,0	262,5	<b>1812,9</b>	690,6%		4,4%
- Биеийн тамирын уралдаан,тэмцээн						
- Байрны түрээсийн хөлс	12,0					
-бусад зардал	6972,2	220,0	<b>687,1</b>	312,3%	<b>0,04%</b>	1,7%
<b>5.Татаас ба урсгал шилжүүлэг</b>	<b>2885,0</b>	<b>12509,4</b>	<b>13044,8</b>	104,3%	<b>0,76%</b>	12,1%
- Татаас						
-Нэг удаагийн тэтгэмж,урамшуулал	2885,0	12509,4	<b>13044,8</b>	104,3%	<b>0,76%</b>	12,1%
6.Хөрөнгийн зардал үүнээс: Их засвар						
<b>04 . Боловсрол</b>	<b>515699,6</b>	<b>865244,7</b>	<b>749199,6</b>	86,6%	<b>43,41%</b>	100,0%
1.Цалин хөлс	242191,2	321565,8	<b>308120,0</b>	95,8%	<b>17,85%</b>	41,1%
2.Нийгмийн даатгалын шимтгэл	53761,6	83364,4	<b>80065,7</b>	96,0%	<b>4,64%</b>	10,7%
3.Эрүүл мэндийн даатгалын хураамж	2225,3		<b>3951,6</b>	#DIV/0!	<b>0,23%</b>	0,5%
4.Бараа үйлчилгээний бусад зардал	215288,3	453783,0	<b>354158,1</b>	78,0%	<b>20,52%</b>	47,3%
- бичиг хэрэг		2071,2	<b>2226,1</b>	107,5%	<b>0,13%</b>	0,6%
-гэрэл цахилгаан	16447,9	25975,7	<b>28840,1</b>	111,0%	<b>1,67%</b>	8,1%
-түлш халаалт	131512,2	282221,2	<b>215329,7</b>	76,3%	<b>12,48%</b>	60,8%
-тээвэр шатахуун	2393,6	1747,9	<b>2427,7</b>	138,9%	<b>0,14%</b>	0,7%
-шуудан холбоо	2259,1	1645,3	<b>3568,6</b>	216,9%	<b>0,21%</b>	1,0%
-цэвэр бохир ус	3145,9	6356,6	<b>6238,2</b>	98,1%	<b>0,36%</b>	1,8%
- дотоод албан томилолт		5868,6	<b>6364,4</b>	108,4%	<b>0,37%</b>	1,8%
- Гадаад томилолт (арга хэмжээ )						
- Ном, хэвлэл авах		1381,1				
-хичээл практикийн зардал	3406,5	8146,7	<b>12251,6</b>	150,4%	<b>0,71%</b>	3,5%
-эд хогшил худалдан авах	730,8	5259,4	<b>6860,3</b>	130,4%	<b>0,40%</b>	1,9%
-нормын хувцасны зардал	599,8	4324,0	<b>2157,8</b>	49,9%	<b>0,13%</b>	0,6%
- Хоол	34290,1	101065,8	<b>54640,5</b>	54,1%	<b>3,17%</b>	15,4%
- Эм		262,5	<b>368,0</b>	140,2%	<b>0,02%</b>	0,1%
-урсгал зардал	599,2	3922,1	<b>6711,7</b>	1,71125		0,02
- Биеийн тамирын уралдаан,тэмцээн		80				
- Байрны түрээсийн хөлс			<b>65,0</b>		<b>0,00</b>	0,00
-бусад зардал	19903,2	3454,9	<b>6108,4</b>	1,76804	<b>0,00</b>	0,02
<b>5.Татаас ба урсгал шилжүүлэг</b>	<b>2233,2</b>	<b>6531,5</b>	<b>2904,2</b>	0,44465	<b>0,00</b>	0,00
- Татаас						
-Нэг удаагийн тэтгэмж,урамшуулал	2233,2	6531,5	<b>2904,2</b>	0,44465	<b>0,00</b>	0,00
6.Хөрөнгийн зардал үүнээс: Их засвар						

**Нийт зарлагаас.**  
from total EXPENDITURE

EXPENDITURE SECTOR	2002 оны млн уеийн гүйцэтгэл	2003 оны эхний 3 сар			Нийт зар- лагал элзэх %	Зарлагд элзэх % 2003 он
		Төлөв- лөгөө	Гүйцэт- гэл	ТБ %		
<b>05 . Эрүүл мэнд</b>	<b>334961,2</b>	<b>491586,0</b>	<b>427144,9</b>	86,9%	24,75%	100,0%
1.Цалин хөлс	110457,5	169753,2	140586,7	82,8%	8,15%	32,9%
2.Нийгмийн даатгалын шимтгэл	29174,3	44827,1	34888,5	77,8%	2,02%	8,2%
3.Эрүүл мэндийн даатгалын хураамж	745,9		1182,1		0,07%	0,3%
4.Бараа үйлчилгээний бусад зардал	<b>193538,3</b>	<b>275390,4</b>	<b>248936,7</b>	90,4%	14,42%	58,3%
- бичиг хэрэг		3052,0	3773,1	123,6%	0,22%	1,5%
-гэрэл пахилгаан	14137,5	19380,7	27512,5	142,0%	1,59%	11,1%
-түлш халаалт	55628,0	104096,2	75477,4	72,5%	4,37%	30,3%
-тэвэр шатахуун	19095,7	24357,6	29618,2	121,6%	1,72%	11,9%
-шуудан холбоо	2092,4	2654,3	3991,9	150,4%	0,23%	1,6%
-цэвэр бохир ус	2640,2	4769,9	3875,1	81,2%	0,22%	1,6%
- дотоод албан томилолт		2899,5	2524,7	87,1%	0,15%	1,0%
- Гадаад томилолт (арга хэмжээ )						
- Ном, хэвлэл авах		185,3				
-хичээл практикийн зардал	200,9		45,8		0,00%	0,0%
-эд хогшил худалдан авах	6674,8	4307,5	2626,7	61,0%	0,15%	1,1%
-нормын хувцасны зардал	4832,1	5880,4	4147,9	70,5%	0,24%	1,7%
- Хоол	13265,4	27887,7	19090,5	68,5%	1,11%	7,7%
- Эм	45998,0	66451,5	60392,5	90,9%	3,50%	24,3%
-урсгал зардал	<b>6441,5</b>	<b>3850,5</b>	<b>4549,0</b>	118,1%	0,26%	1,8%
- Биеийн тамирын уралдаан,тэмцээн						
- Байрны түрээсийн хөлс	133,3		50,4		0,00%	0,0%
-бусад зардал	<b>22398,5</b>	<b>5617,3</b>	<b>11261,0</b>	200,5%	0,65%	4,5%
5.Татаас ба урсгал шилжүүлэг	<b>1045,2</b>	<b>1615,3</b>	<b>1550,9</b>	96,0%	0,09%	0,4%
- Татаас						
-Нэг удаагийн тэтгэмж,урамшуулал	1045,2	1615,3	1550,9	96,0%	0,09%	0,4%
<b>6.Хөрөнгийн зардал</b>						
үүнээс: Их засвар						
<b>06 . Нийгмийн даатгал,нийгмийн халамж</b>	<b>3975,2</b>	<b>6432,8</b>	<b>5363,8</b>	83,4%	0,31%	100,0%
1.Цалин хөлс	1257,2	2122,8	1784,6	84,1%	0,10%	33,3%
2.Нийгмийн даатгалын шимтгэл	<b>257,0</b>	<b>560,1</b>	<b>225,9</b>	40,3%	0,01%	4,2%
3.Эрүүл мэндийн даатгалын хураамж			50,2		0,00%	0,9%
4.Бараа үйлчилгээний бусад зардал	2461,0	3612,2	3208,1	88,8%	0,19%	59,8%
- бичиг хэрэг		37,8	170,0	449,7%	0,01%	5,3%
-гэрэл пахилгаан	113,0	174,9	145,0	82,9%	0,01%	4,5%
-түлш халаалт	1333,1	1532,0	1111,7	72,6%	0,06%	34,7%
-тэвэр шатахуун	60,0	112,5	150,0	133,3%	0,01%	4,7%
-шуудан холбоо	158,7	201,9	192,6	95,4%	0,01%	6,0%
-цэвэр бохир ус	261,1	228,6	237,0	103,7%	0,01%	7,4%
- дотоод албан томилолт		96,0	47,5	49,5%	0,00%	1,5%
- Гадаад томилолт (арга хэмжээ )						
- Ном, хэвлэл авах		12,6				
-хичээл практикийн зардал						
-эд хогшил худалдан авах		125,1	132,5	105,9%	0,01%	4,1%
-нормын хувцасны зардал						
- Хоол	<b>149,5</b>	<b>875,1</b>	<b>425,6</b>	48,6%	0,02%	13,3%
- Эм						
-урсгал зардал		<b>15,6</b>	<b>15,0</b>	96,2%		0,5%
- Биеийн тамирын уралдаан,тэмцээн						
- Байрны түрээсийн хөлс			225		0,01%	7,0%
-бусад зардал	385,6	200,1	356,23	178,0	0,02%	11,1%
5.Татаас ба урсгал шилжүүлэг		137,7	95	69,0	0,01%	1,8%
- Татаас						
-Нэг удаагийн тэтгэмж,урамшуулал		137,7	95	69,0	0,01%	1,8%
6.Хөрөнгийн зардал						
үүнээс: Их засвар						
<b>07 . Орон сууцнийгийн аж ахуй</b>	<b>5848,3</b>	<b>6625,2</b>	<b>4178,5</b>	63,1	0,24%	100,0%
1.Гудамжны гэрэлтүүлэг цэвэрлэгээ	5848,3	6625,2	4178,5	63,1	0,24%	100,0%
2.Ундааны цэвэр усны хангамж						

**Нийт зарлагаас.**  
from total EXPENDITURE

EXPENDITURE SECTOR	2002 оны мон уеийн гүйцэтгэл	2003 оны эхний 3 сар			Нийт зар- лагад ээлэх %	Зарлагд ээлэх % 2003 он
		Төлөв- лөгөө	Гүйцэт- гэл	ТБ %		
<b>08 . Амралт,спорт,соёл урлаг</b>	<b>61960,3</b>	<b>129553,4</b>	<b>92526,2</b>	71,4%	5,36%	100,0%
1.Цалин хөлс	16013,5	38854,7	<b>23482,3</b>	60,4%	1,36%	25,4%
2.Нийгмийн даатгалын шимтгэл	3594,4	9668,4	<b>6850,7</b>	70,9%	0,40%	7,4%
3.Эрүүл мэндийн даатгалын хураамж	142,1	107,3	<b>183,0</b>	170,5%	0,01%	0,2%
4.Бараа үйлчилгээний бусад зардал	<b>42143,4</b>	<b>74225,1</b>	<b>61932,5</b>	83,4%	3,59%	66,9%
- бичиг хэрэг		207,7	<b>650,5</b>	313,2%	0,04%	1,1%
-гэрэл цахилгаан	1962,6	4451,9	<b>3433,4</b>	77,1%	0,20%	5,5%
-түлш халаалт	30780,5	63560,1	<b>42126,6</b>	66,3%	2,44%	68,0%
-гэвэр шатахуун	257,8	281,8	<b>592,9</b>	210,4%	0,03%	1,0%
-шуудан холбоо	297,3	328,8	<b>1599,0</b>	486,3%	0,09%	2,6%
-цэвэр бохир ус	268,4	1025,3	<b>214,6</b>	20,9%	0,01%	0,3%
- дотоод албан томилолт		322,3	<b>557,2</b>	172,9%	0,03%	0,9%
- Гадаад томилолт (арга хэмжээ )						
- Ном, хэвлэл авах						
-хичээл практикийн зардал			<b>97,5</b>		0,01%	0,2%
-эд хогшил худалдан авах	1170,6	445,0	<b>946,9</b>	212,8%	0,05%	1,5%
-нормын хувцасны зардал	13,5	419,8	<b>86,8</b>	20,7%	0,01%	0,1%
- Хоол	230,0		<b>29,7</b>		0,00%	0,0%
- Эм		99,9				
-урсгал зардал	<b>583,1</b>	<b>722,5</b>	<b>2467,3</b>	341,5%		4,0%
- Биеийн тамирын уралдаан,тэмцээн		1584,1				
- Байрны түрээсийн хөлс						
-бусад зардал	<b>6579,6</b>	<b>775,9</b>	<b>9130,1</b>	1176,7%	0,53%	14,7%
5.Татаас ба урсгал шилжүүлэг	66,9	189,4	<b>77,7</b>	41,0%	0,00%	0,1%
- Татаас						
-Нэг удаагийн тэтгэмж,урамшуулал	<b>66,9</b>	<b>189,4</b>	<b>77,7</b>	41,0%	0,00%	0,1%
6.Хөрөнгийн зардал		6508,5				
үүнээс: Их засвар		6508,5				
<b>09. Тэвэр ,Холбоо</b>						
1. Хотын нийтийн тээврийн зардал						
10.. Хөдөө аж ахуй, ой агнуур	11358,5	23206,2	<b>12440,6</b>	53,6%	0,72%	100,0%
1.Цалин хөлс	4571,1	6920,2	<b>4344,6</b>	62,8%	0,25%	34,9%
2.Нийгмийн даатгалын шимтгэл	1605,2	1826,9	<b>1009,9</b>	55,3%	0,06%	8,1%
3.Эрүүл мэндийн даатгалын хураамж			<b>142,0</b>		0,01%	1,1%
4.Бараа үйлчилгээний бусад зардал	4720,4	14235,0	<b>6656,1</b>	46,8%	0,39%	53,5%
- бичиг хэрэг		249,9	<b>233,5</b>	93,4%	0,01%	3,5%
-гэрэл цахилгаан	153,5	237,6	<b>191,4</b>	80,6%	0,01%	2,9%
-түлш халаалт	2377,6	5215,8	<b>3649,9</b>	70,0%	0,21%	54,8%
-гэвэр шатахуун	310,7	886,5	<b>848,0</b>	95,7%	0,05%	12,7%
-шуудан холбоо	268,4	275,1	<b>259,4</b>	94,3%	0,02%	3,9%
-цэвэр бохир ус	16,8	137,4	<b>176,6</b>	128,5%	0,01%	2,7%
- дотоод албан томилолт		900,0	<b>517,0</b>	57,4%	0,03%	7,8%
- Гадаад томилолт (арга хэмжээ )						
- Ном, хэвлэл авах						
-хичээл практикийн зардал						
-эд хогшил худалдан авах		99,9				
-нормын хувцасны зардал		32,4				
- Хоол						
- Эм		200,1				
-урсгал зардал	261,3	500,1	38,5	7,7	0,00%	0,31%
- Биеийн тамирын уралдаан,тэмцэ						
- Байрны түрээсийн хөлс						
-бусад зардал	1332,1	5500,2	741,8	13,5	0,04%	5,96%
5.Татаас ба урсгал шилжүүлэг	461,8	224,1	288	128,5	0,02%	2,32%
- Татаас						
-Нэг удаагийн тэтгэмж,урамшуу	461,8	224,1	288	128,5	0,02%	2,32%
6.Хөрөнгийн зардал						
үүнээс: Их засвар						

Нийт зарлагаас. from total EXPENDITURE						
EXPENDITURE SECTOR	2002 оны мөн үеийн гүйцэтгэл	2003 оны эхний 3 сар			Нийт зар лагад эзлэх %	Зарлагад эзлэх % 2003 он
		Төлөв- лөгөө	Гүйцэт- гэл	ТБ %		
<b>11. Эдийн засгийн бусад</b>	<b>34850.3</b>	<b>52116.0</b>	<b>27157.7</b>	52.1%	<b>1.57%</b>	100.0%
1.Цалин хөлс	20798.7	27756.3	<b>15390.5</b>	55.4%	0.89%	<b>56.7%</b>
2.Нийгмийн даатгалын шимтгэл	5452.5	7065.4	<b>3332.3</b>	47.2%	0.19%	<b>12.3%</b>
3.Эрүүл мэндийн даатгалын хураамж	503.3		<b>604.3</b>	#DIV/0!	0.04%	<b>2.2%</b>
4.Бараа үйлчилгээний бусад зардал	<b>8095.8</b>	<b>17194.4</b>	<b>7784.6</b>	45.3%	0.45%	<b>28.7%</b>
- бичиг хэрэг		220.8	<b>321.5</b>	145.6%	0.02%	4.1%
-гэрэл цахилгаан	214.0	439.8	<b>271.1</b>	61.6%	0.02%	3.5%
-түлш халаалт	400.0	2106.5	<b>227.0</b>	10.8%	0.01%	2.9%
-тээвэр шатахуун	943.8	857.7	<b>393.4</b>	45.9%	0.02%	5.1%
-шуудан холбоо	1360.6	1706.4	<b>1869.3</b>	109.5%	0.11%	24.0%
-цэвэр бохир ус						
- дотоод албан томилолт		683.4	<b>211.0</b>	30.9%	0.01%	2.7%
- Гадаад томилолт (арга хэмжээ )						
- Ном, хэвлэл авах		24.9				
-хичээл практикийн зардал	856.7	249.9	<b>94.5</b>	37.8%	0.01%	1.2%
-эд хогшил худалдан авах	385.3	750.0	<b>68.6</b>	9.1%	0.00%	0.9%
-нормын хувцасны зардал		75.0				
- Хоол	750.0	750.0	<b>259.4</b>	34.6%	0.02%	3.3%
- Эм						
-урсгал зардал	<b>318.3</b>	<b>249.9</b>	<b>178.7</b>	71.5%		<b>2.3%</b>
- Биеийн тамирын уралдаан,тэмцээн						
- Байрны түрээсийн хөлс	<b>200.0</b>		<b>399.0</b>		0.02%	<b>5.1%</b>
-бусад зардал	<b>2667.1</b>	<b>9080.1</b>	<b>3491.1</b>	38.4%	0.20%	<b>44.8%</b>
<b>5.Татаас ба урсгал шилжүүлэг</b>		<b>99.9</b>	<b>46.0</b>	46.0%	<b>0.00%</b>	0.17%
- Татаас						
-Нэг удаагийн тэтгэмж,урамшуулал		<b>99.9</b>	<b>46.0</b>	46.0%	0.00%	0.17%
6.Хөрөнгийн зардал үүнээс: Их засвар						
12. Ангилагдаагүй зардал	50444	9000	25940.5	2.8823	1.50%	100.0%
1. Нөөц хөрөнгө	15112.1	9000	25940.5	2.8823	1.50%	100.0%
2.Хуваарилагдаагүй зардал	35331.9					

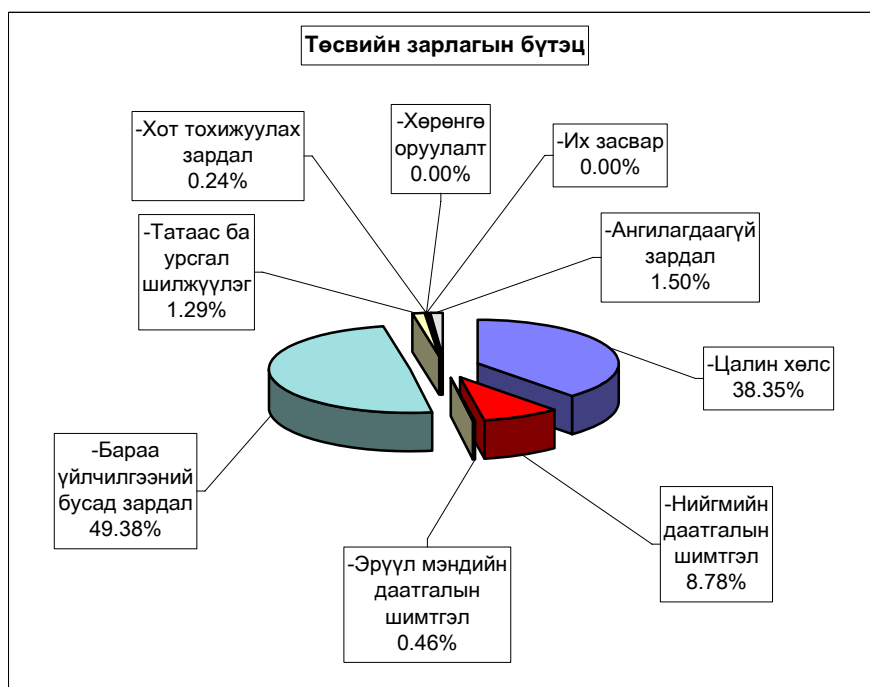
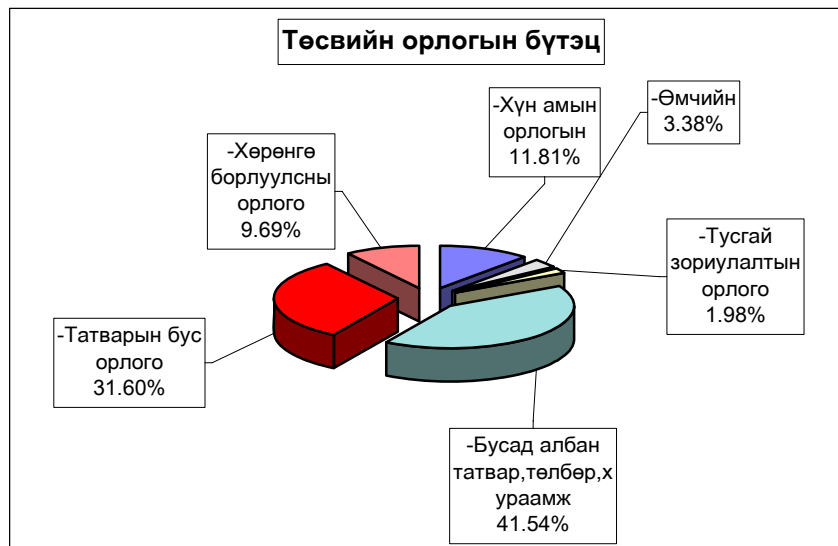

Орон нутгийн төсвийн орлого 82,7 сая ₮ болж төлөвлөгөө 115,3 хувиар биелэгдэж, төсвийн зарлага 1154,6 сая ₮-т хүрч орлогоос давсан зарлага 1081,9 сая ₮ болов. Орон нутгийн төсвийн орлогын төлөвлөгөөг дүнгээр нь **Эрдэнэ, Архуст, Эрдэнэсант, Дэлгэрхаан, Бүрэн, Цээл, Жаргалант, Өндөрширээт, Баянцогт** сумд **2345,1 - 265,8** мянган ₮-өөр тасалдууллаа.

Орон нутгийн төсвийн орлого, зарлагыг сумдаар  
LOCAL BUDGET, EXPENDITURE SOMS, as of first 3 months, thous tog

Soms	О Р Л О Г О , R E V E N U E				З А Р Л А Г А , E X P E N D I T U R E			НИЙТ ДҮНД ЭЗЛЭХ ХУВЬ		Орлогыг Зарлагад
	Жилийн эхнээс				Жилийн эхнээс			Орлогод	Зарлагад	
	Төлөвлөгөө	Гүйцэтгэл	үүнээс 2002 оны дууу	ТБ хувь	Төлөвлөгөө	Гүйцэтгэл	ТБ хувь			
АБ	1859,4	1859,1	200,0	100,0%		33203,0		1,33%	1,92%	5,60%
АР	1848,6	1851,3	43,1	100,1%		32643,9		1,33%	1,89%	5,67%
АТ	2104,5	752,1		35,7%		20242,2		0,54%	1,17%	3,72%
БС	6425,1	6802,2	245,9	105,9%		59122,5		4,88%	3,43%	11,51%
БА	1266,0	1293,3	179,2	102,2%		25796,1		0,93%	1,49%	5,01%
БД	1041,0	8357,1	273,2	802,8%		30714,9		6,00%	1,78%	27,21%
БЖ	520,0	984,3	100,8	189,3%		24257,7		0,71%	1,41%	4,06%
БӨ	348,7	2760,4		791,6%		22245,6		1,98%	1,29%	12,41%
БХ	932,0	988,7	58,8	106,1%		26473,5		0,71%	1,53%	3,73%
БЦ	518,0	639,0	253,1	123,4%		24482,3		0,46%	1,42%	2,61%
БТ	1200,6	934,8	110,7	77,9%		32442,8		0,67%	1,88%	2,88%
БЧ	2156,0	4760,9	37,3	220,8%		46016,4		3,42%	2,67%	10,35%
БН	3007,4	4324,9	179,6	143,8%		45080,9		3,11%	2,61%	9,59%
БҮ	2212,2	1549,3	1069,4	70,0%		27846,3		1,11%	1,61%	5,56%
ДХ	1404,0	708,1		50,4%		15972,9		0,51%	0,93%	4,43%
ЖА	1701,0	1345,0	105,3	79,1%		54337,9		0,97%	3,15%	2,48%
ЗА	15241,1	16176,5	1589,4	106,1%		76833,3		11,61%	4,45%	21,05%
ЛҮ	1326,4	1457,2	68,5	109,9%		37259,1		1,05%	2,16%	3,91%
ММ	5729,0	5748,2		100,3%		34781,4		4,13%	2,02%	16,53%
ӨШ	1052,1	749,1	298,3	71,2%		27824,6		0,54%	1,61%	2,69%
СҮ	873,5	1526,5		174,8%		29965,9		1,10%	1,74%	5,09%
СЭ	598,5	1427,5	1373,5	238,5%		22177,7		1,02%	1,28%	6,44%
УГ	599,0	1221,2	34,1	203,9%		43843,4		0,88%	2,54%	2,79%
ЦЭ	1594,0	1039,9	22,1	65,2%		49070,3		0,75%	2,84%	2,12%
ЭР	5727,7	3382,6		59,1%		33886,1		2,43%	1,96%	9,98%
ЭС	2627,6	1500,0		57,1%		51330,0		1,08%	2,97%	2,92%
ЗМ	7803,8	8575,6		109,9%		226743,8		6,16%	13,14%	3,78%
ТӨ	79960,7	56559,9		70,7%		571389,6		40,61%	33,11%	9,90%
ОНД	71717,2	82714,8	6242,3	115,3%		1154594,5		59,39%	66,89%	7,16%
<b>ДҮН</b>	<b>151677,9</b>	<b>139274,7</b>	<b>6242,3</b>	<b>91,8%</b>	<b>2065541,8</b>	<b>1725984,1</b>	<b>83,6%</b>	<b>100,0%</b>	<b>100,0%</b>	<b>8,07%</b>

**Орон нутгийн орлогоос Аймагт төвлөрөх нэр төрлийг сумдаар  
үзүүлбэл:**

LOCALBUDGET SOMS, as of first 3 months,thous tog.

Сумд Soms	Газрын төлбөр		АБЭЯХ-ийн татвар		Үл хөдлөх хөрөнгийн		Нөөцийн		Хүү,торгууль,тгө о,хөрөнгийн,өмч хувьч орлогууд, лалын орлого		Дүн		
	тө	гүй	тө	гүй	тө	гүй	тө	гүй	тө	гүй	тө	гүй	хувь
АБ	1507,2	549,6									1507,2	549,6	36,5
АР	2176,5	160,0	639,8		240,5						3056,8	160,0	5,23
АТ	696,6	168,6			54,0	39,7					750,6	208,3	27,8
БС	2172,3	1066,8		34,4		3,4					2172,3	1104,6	50,8
БА	1254,3	43,4		99,0	29,0	24,6	550,0				1833,3	167,0	9,11
БД	557,4	119,8		50,0	33,3	44,4					590,7	214,2	36,3
БЖ	139,2	22,6			3,0						142,2	22,6	15,9
БӨ	334,5	25,3			23,0	18,0					357,5	43,3	12,1
БХ	417,9	459,2				30,0					417,9	489,2	117,1
БЦ	975,6	1263,0	122,2	105,6	27,0	27,0					1124,8	1395,6	124,1
БТ	2355,0	281,2		152,6	195,2	330,0					2550,2	763,8	30,0
БЧ	1504,2	654,3	40,0	52,2	130,0	123,0					1674,2	829,5	49,5
БН	2186,7	357,3			1227,0	10,0					3413,7	367,3	10,8
БҮ	279,0	125,7			4,8	7,5					283,8	133,2	46,9
ДХ	139,2	0									139,2		
ЖА	5253,0	2994,3	91,2		105,6						5449,8	2994,3	54,9
ЗА	17840,1	6690,0		286,8	1250,0						19090,1	6976,8	36,5
ЛҮ	696,6	516,0			673,2	69,0					1369,8	585,0	42,7
ММ	2868,0	635,4	100,0								2968,0	635,4	21,4
ӨШ	279,0	130,0	80,0	39,1	25,0						384,0	169,1	44,0
СҮ	1239,9	82,5	30,0	453,5	7,0						1276,9	536,0	42,0
СЭ	5017,5	7657,0			75,0						5092,5	7657,0	150,4
УГ	2090,4	0									2090,4		
ЦЭ	5017,5	157,7	420,0								5437,5	157,7	2,9
ЭР	2607,3	2297,2				1,1					2607,3	2298,3	88,1
ЭС	1840,5	30,2			30,0						1870,5	30,2	1,6
ЗМ	1350,6	2163,0	1735,8	1482,1	3199,0	3703,9					6285,4	7349,0	116,9
ТӨО									6024,1	20722,9	6024,1	20722,9	344,0
<b>ДҮН</b>	<b>62796,0</b>	<b>28650,1</b>	<b>3259,0</b>	<b>2755,3</b>	<b>7331,6</b>	<b>4431,6</b>	<b>550,0</b>		<b>6024,1</b>	<b>20722,9</b>	<b>79960,7</b>	<b>56559,9</b>	<b>70,7</b>



**Төсвийн зарлагыг сумдаар**  
EXPENDITURE SOMS, as of first 3 months, thous tog

Soms	З А Р Л А Г А, ЕХРЕН		НИЙТ ЗАРЛАГААС				Сумдад өгсөн дотац
	Жилийн эхнээс		Цалин	Зарла гад эз %	НДШ, ЭМД	бараа үйлч бусад	
	Төлөвлөгөө	Гүйцэтгэл					
АБ	33203.0	14483.5	43.62%	3868.8	14850.7	32489.4	
АР	32643.9	11921.1	36.52%	3218.6	17504.2	31428.2	
АТ	20242.2	9768.2	48.26%	2256.7	8217.3	21883.7	
БС	59122.5	28271.8	47.82%	7344.3	23506.4	47521.4	
БА	25796.1	13344.7	51.73%	3403.8	9047.6	27251.1	
БД	30714.9	10645.2	34.66%	2717.4	17352.3	24010.1	
БЖ	24257.7	11606.9	47.85%	2921.4	9729.4	25865.2	
БӨ	22245.6	8705.6	39.13%	2033.0	11507.0	24339.2	
БХ	26473.5	10658.4	40.26%	2337.9	13477.2	26244.3	
БЦ	24482.3	11161.4	45.59%	2911.2	10409.7	24721.9	
БТ	32442.8	12618.5	38.89%	2542.3	17282.0	32615.5	
БЧ	46016.4	20194.0	43.88%	4056.9	21765.5	43861.6	
БН	45080.9	18975.6	42.09%	5009.5	21095.8	41045.0	
БҮ	27846.3	14568.3	52.32%	3774.5	9503.5	27598.9	
ДХ	15972.9	7881.8	49.34%	1830.4	6260.7	19744.6	
ЖА	54337.9	28574.8	52.59%	8915.2	16847.9	59482.9	
ЗА	76833.3	27658.1	36.00%	7728.1	41447.1	65648.1	
ЛҮ	37259.1	17380.2	46.65%	4091.0	15787.9	37036.3	
ММ	34781.4	14358.2	41.28%	3750.7	16672.5	25440.2	
ӨШ	27824.6	11511.8	41.37%	2518.9	13793.9	25355.7	
СҮ	29965.9	12612.3	42.09%	3329.6	14024.0	27833.0	
СЭ	22177.7	10067.6	45.40%	2789.6	9320.5	21165.6	
УГ	43843.4	17934.3	40.91%	4565.5	21343.6	46246.2	
ЦЭ	49070.3	17759.8	36.19%	7160.3	24150.2	45174.2	
ЭР	33886.1	15053.6	44.42%	3303.4	15529.1	33584.8	
ЭС	51330.0	24881.8	48.47%	6365.7	20082.5	53388.3	
ЗМ	226743.8	70660.2	31.16%	19172.5	136911.1	229589.9	
ТӨ	571389.6	188686.3	33.02%	35359.1	347344.2	503942.3	
ОНД	1154594.5	473257.7	40.99%	123917.2	557419.6	1120565.3	
<b>ДҮН</b>	<b>1725984.1</b>	<b>661944.0</b>	<b>38.35%</b>	<b>159276.3</b>	<b>904763.8</b>	<b>1624507.6</b>	

**Төсвийн зарлага төсөвт байгууллагаар**  
EXPENDITURE Government organization, as of first 3 months,  
thous tog (мян-төг)

	З А Р Л А Г А , EXPENDITURE			НИЙТ ЗАРЛАГААС				олгосон татаас	Өглөг (мян-төг)
	Жилийн эхнээс			Цалин	Зарлагад эзлэх %	НДШ, ЭМД	бараа үйлч бусад		
	Төлөв	Гүйц-гэл	ТБ хувь						
НҮГазарНҮГазар	956,5			902,3			54,2		
ЗДТГ	37241,7			12615,2	33,9%	1800,0	22826,5	28649,3	23377,6
ТАудит	4747,2			2363,0	49,8%	571,0	1813,2	5569,2	
Хүү сув-л	13256,5			3750,6	28,3%	1091,4	8414,5	13825,8	
Болов төв	5259,3			2566,1	48,8%	682,2	2011,0	6712,0	
Нэ-эмнэл	170241,9			46096,8	27,1%	12169,5	111975,6	115975,0	249,4
ЭМГазар	38228,0			10391,1	27,2%	2350,5	25486,4	35615,2	223
Өв-Жанч	15747,7			5024,5	31,9%	1457,1	9266,1	11424,9	6949,1
ЭАХСХА	1581,2			632,2	40,0%	393,3	555,7	4107,8	343,8
ХЖХ	17274,8			5219,3	30,2%	1377,9	10677,6	19239,8	6245,6
Музей	6841,5			1920,0	28,1%	1010,0	3911,5	5980,4	10479,1
Ном сан	13147,6			1499,0	11,4%	411,8	11236,8	14245,4	
БТСТөв	25440,6			3246,3	12,8%	1276,3	20918,0	25927,9	1688,0
Өг -Зус					#DIV/0!				
Цаг уур	17363,8			11427,1	65,8%	3019,4	2917,3	19357,2	308,0
СХЗТөв	3768,3			1807,9	48,0%	448,3	1512,1	2397,9	
Цагдаа	90450,0			41726,9	46,1%	1976,6	46746,5	86036,2	13466,7
Гал	17324,1			9408,3	54,3%	196,9	7718,9	22026,6	
Аврах салбар	7325,3			4183,2	57,1%	393,0	2749,1	6025,0	152,1
ХААУГаз	12440,6			4344,6	34,9%	1151,9	6944,1	14480,5	
Ахмад	625,1			378,8	60,6%		246,3	656,7	
Халамж	4738,7			1405,8	29,7%	276,1	3056,8	5776,1	
Хөд-эрх-алба	2008,9			757,2		199,6	1052,1	2587,3	
ИТХурал	3066,3			1362,7			1703,6	3353,7	1140,3
Статистик	2413,2			1664,5		439,4	309,3	4316,5	
Хүү-байг	3060,1			496,0		269,3	2294,8	4697,6	
Ар жанчивлан	15467,4			5780,7		250,0	9436,7		10707,5
ЦИХШтаб	698,7			613,7	87,8%	70,0	15,0	1508,7	
МХАлба	10555,6			7102,5		2077,6	1375,5	12336,0	38,7
ГЗБАлба									
Хот тохижуулах	4178,5						4178,5	3814,4	1869,0
Нөөц сан	17430,8						17430,8	18789,5	
Гад А/Х									
ХО,Их Зас									
Ангил-гүй	8509,7						8509,7	8509,7	
<b>ДҮН</b>	<b>571389,6</b>			<b>188686,3</b>	<b>33,0%</b>	<b>35359,1</b>	<b>347344,2</b>	<b>503942,3</b>	<b>77237,9</b>

Тайлбар: Нийт өглөгөөс Ар жанчивлан 1295,0 мян-төг-н цалингийн, ЗДТ газар 1122,7, ХЖХүрээлэн 1396,8, Ар жанчивлан 673,0, Хот тохижуулах 316,4, ИТХ 305,8, ЭАХАлба 205,7, Музей 260,6, Аврах салбар 15,9 мян-төг-н НДШ-ийн өрүүдтэй байна.

Төсөвт байгууллагуудын өглөг оны эхний 3 сард **39,6** сая ₮-өөр нэмэгдэж, **30,5** сая ₮-өөр хасагдан, сарын эцсийн байдлаар **352,6** сая ₮ байгаагийн **6,52%** нь цалингийн, **14,62%** нь НДШ, **55,86%** нь гэрэл, түлш, халаалт, цэвэр бохир усны өглөг эзлэв. Нийт цалингийн өглөгийн **94,4** хувь нь сумдынх юм.

Төсөвт байгууллагуудын Өглөгийн үлдэгдэл.

thous tog (мян-төг)

Д/д	Хэмжих нэгж	2002 оны эцсийн байдлаар	2003 оны 3 сарын 30-ны үлдэгдэл	үүнээс: Өглөг үүссэн хугацаагаар		
				31-60 өдөр	61-120 өдөр	121 өдрөөс дээш
<b>Төсөвт байгууллагуудын өглөг Бүгд</b>						
	мян-төг	236600.3	<b>352639.4</b>	198802.8	53224.3	100612.3
1	ү Цалингийн	мян-төг 7361.2	<b>23006.3</b>	17128.6	5877.7	
2	НДШ	мян-төг 40455.0	<b>51567.8</b>	33571.2	8758.5	9238.1
3	ү ЭМД	мян-төг				
4	Гэрэл цахилгаан	мян-төг 24090.8	<b>32964.7</b>	18731	7396.2	6837.5
5	н Түлш, халаалт	мян-төг 65761.5	<b>154457.4</b>	91390.4	25645	37422
6	Цэвэр, бохир ус	мян-төг 8589.4	<b>9569.1</b>	2298.9	1281.2	5989
7	э Шуудан, холбоо	мян-төг 9110.1	<b>11162.8</b>	6174.1	3131	1857.7
8	Тээвэр, шатахуун	мян-төг 4120.4	<b>1246.9</b>	1246.9		
9	Хоол	мян-төг 9086.3	<b>2208.9</b>	1605.4	250	353.5
10	э Эм	мян-төг 5245.0	<b>2121.6</b>	2121.6		
11	Дотоод албан томилолт	мян-төг	<b>330.5</b>	330.5		
12	Урсгал засвар	мян-төг	<b>1095.8</b>	700.0		395.8
13	с бусад	мян-төг 62780.6	<b>62907.6</b>	23504.2	884.7	38518.7
<b>Төсөвт байгууллагуудын өглөг Бүгд</b>						
	хувь	100.0%	100.0%	56.38%	15.09%	28.53%
1	ү Цалингийн	хувь 3.11%	6.52%	4.86%	1.67%	
2	НДШ	хувь 17.10%	14.62%	9.52%	2.48%	2.62%
3	ү ЭМД	хувь				
4	Гэрэл цахилгаан	хувь 10.18%	9.35%	5.31%	2.10%	1.94%
5	н Түлш, халаалт	хувь 27.79%	43.80%	25.92%	7.27%	10.61%
6	Цэвэр, бохир ус	хувь 3.63%	2.71%	0.65%	0.36%	1.70%
7	э Шуудан, холбоо	хувь 3.85%	3.17%	1.75%	0.89%	0.53%
8	Тээвэр, шатахуун	хувь 1.74%	0.35%	0.35%		
9	Хоол	хувь 3.84%	0.63%	0.46%	0.07%	0.10%
10	э Эм	хувь 2.22%	0.60%	0.60%		
11	Дотоод албан томилолт	хувь	0.09%	0.09%		
12	Урсгал засвар	хувь	0.31%	0.20%		0.11%
13	с бусад	хувь 26.53%	17.84%	6.67%	0.25%	10.92%

**Төсвийн Өглөг (өр)-ийг сумдын нэрээр, төсөвт  
харьцдаг байгууллагуудын дүнгээр үзүүл**

Soms	Нийт өглөг (мян-төг)	Ү Ү Н Э Э С			Авлага
		цалин	НДШ	бусад	
Алтанбулаг	5933.9	760.0	938.0	4235.9	1760.0
Аргалант	3420.0			3420.0	1513.4
Архуст	8585.2	1888.0	2354.0	4343.2	175.4
Батсүмбэр	9049.8		1754.4	7295.4	
Баян	7488.3	1514.5	1775.2	4198.6	654.3
Баяндэлгэр	4402.9			4402.9	15947.6
Баянжаргалан	2431.3		65.7	2365.6	7440.5
Баян-Өнжүүл	3680.6	747.3	288.3	2645.0	1561.3
Баянхангай	9002.0		2453.3	6548.7	
Баянцагаан	7092.5	1107.6	1278.8	4706.1	560.6
Баянцогт	12995.2	2368.2	290.3	10336.7	2155.6
Баянчандмань	16792.2	1353.1	5969.4	9469.7	3956.4
Борнуур	20.0			20.0	3336.7
Бүрэн	1311.1	787.2		523.9	1509.1
Дэлгэрхаан	3370.6	1761.4	431.8	1177.4	958.1
Жаргалант	908.1			908.1	17499.4
Заамар	31196.8		16511.5	14685.3	7049.0
Лүн	10214.7	1462.7	441.7	8310.3	920.6
Мөнгөнморьт	1563.6			1563.6	273.6
Өндөрширээт	1502.2	104.7		1397.5	146.4
Сүмбэр	1240.7			1240.7	743.2
Сэргэлэн	3093.8			3093.8	10961.9
Угтаал	17124.7	1314.2	877.1	14933.4	
Цээл	16700.7	1279.8	2149.2	13271.7	15943.6
Эрдэнэ	12092.1	1623.1	2805.3	7663.7	7250.0
Эрдэнэсант	20030.5		6736.0	13294.5	1495.2
Зуунмод	64158.0	3639.5	150.9	60367.6	10178.1
Төвлөрсөн	77237.9	1295.0	4296.9	71646.0	75983.3
<b>О.Н.Дүн</b>	<b>275401.5</b>	<b>21711.3</b>	<b>47270.9</b>	<b>206419.3</b>	<b>113990.0</b>
<b>ДҮН</b>	<b>352639.4</b>	<b>23006.3</b>	<b>51567.8</b>	<b>278065.3</b>	<b>189973.3</b>

Мөнгө, Зээл, Хадгаламж

Монгол шуудан, Хас банкны салбарууд, ХАА-н банкны УБ төв салбарын харъяа тооцооны төвийн дүнгээр 2003 оны эхний 3 сард кассын орлого 1491,2 сая ₮, кассын зарлага 1465,6 сая ₮ болж, гүйлгээнд 53,7 сая ₮ байгаа нь өмнөх сарын эцсээс 47,2 % -иар нэмэгдлээ.

**Банкны кассын орлого, зарлага.**  
REVENUE, EXPENDITURE, BANK OF CASH

m ln tog

(сая-төг)

	Банкны кассын						Орлого % Зарлага Revenue to expenditure ratio, %
	Орлого revenue			Зарлага expenditure			
	Системийн банкны зузаат- гал	Бусад цэвэр орлого	Дүн Total	Системийн банкинд шилжүүл- сэн	Бусад цэвэр зарлага	Дүн Total	
Салбар, тооцооны кассуудын дүн Total bank	709.1	782.1	1491.2	77.2	1388.4	1465.6	101.7%
ү -ХАА-н банкны тооцооны касс Agriculture Bank Agriculture Bank	695.0	455.8	1150.8	0.0	1146.6	1146.6	0.0%
н -Мон-шуудан банкны салбар Post Givo Bank Post Givo Bank	14.1	293.7	307.8	77.2	215.8	293.0	105.1%
э -Хас банкны салбар Khasbank		32.6	32.6		26.0	26.0	125.4%

Хөдөө аж ахуйн банкны харъяа тооцооны төв, Монгол шуудан, Хас банкны салбарууд аж ахуйн нэгж байгууллагуудад жижиг худалдаа, үйлдвэрлэлийг дэмжих үүднээс өмнөх онд олгосон 3-р сарын 30-ний байдлаар 1241,3 сая ₮ байгаа нь өмнөх оны эцсээс 789,5 сая ₮-р буурч,

өмнөх сарынхаасаа 372,8 сая ₮-өөр өслөө.

**Зээлийн өрийн үлдэгдэл** (сая-төг)  
LOANS OUTSTANDING, at the end of month, m ln tog

	Зээлийн өрийн үлдэгдэл Loans outstanding				Үүнээс хугацаа хэтэрсэн of which: overdue			
	2002 оны			2003 он	2002 оны			2003
	3-30	6-30	12-30	3-30	03-30	6-30	10-30	3-30
Банкны системийн дүн Total bank	351.7	779.3	2030.8	1241.3	0.0	0.0	0.0	0.0
ү -ХАА-н банкны тооцооны касс Agriculture Bank Agriculture Bank	293.0	712.3	1943.4	1093.2	0.0	0.0	0.0	0.0
н -Мон-шуудан банкны салбар Post Givo Bank	58.7	67.0	87.4	125.2	0.0	0.0	0.0	0.0
э -Хас банкны салбар Khasbank				22.9				

Иргэдийн хувийн хадгаламжинд 3-р сарын 30-ний байдлаар 371,7 сая ₮ байгаа нь өмнөх оны эцсээс 310,3 сая ₮-өөр буурч, өмнөх сарынхаасаа 82,4 сая ₮-өөр өслөө.

**Иргэдийн хадгаламжийн үлдэгдэл, хүү** (сая, төгрөгөөр)  
REMAINDER OF INDIVIDUAL DEPOSITS, RATE m ln tog, by months %

	Хадгаламжийн үлдэгдэл Remainder deposits				Хадгаламжийн хүүний сарын дундаж хувь	
	2002 оны			2003	Хуга- цаатай	Хуга- цаагүй
	03-01	07-01	12-30	03-30		
Банкны системийн дүн	156.4	291.2	682.0	371.7		
ү -ХАА-н банкны тооцооны касс Agriculture Bank Agriculture Bank	91.3	210.7	545.8	193.4	1.5	0.8
н -Мон-шуудан банкны салбар Post Givo Bank	65.1	80.5	136.2	149.9	1.6	0.85
э -Хас банкны салбар Khasbank				28.4		

Тайлбар: Хас банкны 30-р салбар 3 сарын 06-наас үйл ажиллагаагаа эхлэв.

**Банк бус санхүүгийн байгууллага.**

Төв хөгжил ХХК оны эхний улиралд 194 зээлдэгчид 167.2 сая ₮-ийн, Төв сайхан хоршоо 2 зээлдэгчид 1.1 сая ₮-ийн зээл тус тус олгожээ.

## Нийгмийн даатгал

Нийгмийн даатгалын байгууллагын мэдээгээр оны эхний 3 сард **НДШ-ийн орлого 381.0 сая ₮** болж төлөвлөгөө **102.0** хувь биелэв. **НДШ-ийн төлөвлөгөөг Сүмбэр, Заамар, Угтаал, Баянчандмань, Эрдэнэ, Баянхангай, Цээл, Баян, Бүрэн, Зуунмод, Баянцогт сумд 19,9-1,0 хувиар тасалдууллаа.**

Тэтгэвэр, тэтгэмжинд **745,5 сая ₮** олгож, олголтын хувь **100%** болов.

### Нийгмийн даатгалын сангийн орлого, зарлага 03-р сарын байдлаар

(мянган ₮)	Н Д Ш - ийн орлого					Олгосон тэтгэвэр, тэтгэмж			Э М Д-ын гэрээт санхүүжилт		
	Төлөв- лөгөө	Гүйцэт- гэл	Хувь	Өгсөн татаас	Орлого бүгд	Тэтгэвэр		Хувь	Олгох	Олгосон	Хувь
						Олгох	Олгосон				
Алтанбулаг	9000.0	9407.8	104.5%	20000.0	29407.8	25764.0	25764.0	100.0%	2250.0	2250.0	100.0%
Аргалант	3800.0	4581.8	120.6%	10500.0	15081.8	12301.3	12301.3	100.0%	1750.0	1750.0	100.0%
Архуст	3200.0	3652.1	114.1%	13000.0	16652.1	15559.4	15559.4	100.0%	1750.0	1750.0	100.0%
Батсүмбэр	15200.0	20223.4	133.0%	32000.0	52223.4	52435.4	52435.4	100.0%	3000.0	3000.0	100.0%
Баян	10000.0	9757.6	97.6%		9757.6	17446.6	17446.6	100.0%	2125.0	2125.0	100.0%
Баяндэлгэр	4000.0	4511.2	112.8%	9500.0	14011.2	12898.3	12898.3	100.0%	1750.0	1750.0	100.0%
Баянжаргалан	3800.0	4155.3	109.4%	6000.0	10155.3	11232.5	11232.5	100.0%	1750.0	1750.0	100.0%
Баян-Өнжүүл	3200.0	3832.8	119.8%	16000.0	19832.8	17544.6	17544.6	100.0%	1750.0	1750.0	100.0%
Баянхангай	3200.0	2986.0	93.3%	9000.0	11986.0	11407.2	11407.2	100.0%	1750.0	1750.0	100.0%
Баянцагаан	3400.0	3588.2	105.5%	11500.0	15088.2	17896.0	17896.0	100.0%	2375.0	2375.0	100.0%
Баянцогт	4800.0	4751.4	99.0%	18500.0	23251.4	20662.4	20662.4	100.0%	2250.0	2250.0	100.0%
Баянчандмань	9000.0	8111.7	90.1%	19000.0	27111.7	28261.4	28261.4	100.0%	2250.0	2250.0	100.0%
Борнуур	9000.0	12663.8	140.7%	24500.0	37163.8	34943.4	34943.4	100.0%	2750.0	2750.0	100.0%
Бүрэн	4000.0	3914.4	97.9%	22500.0	26414.4	25810.1	25810.1	100.0%	2125.0	2125.0	100.0%
Дэлгэрхаан	3000.0	3152.5	105.1%	12500.0	15652.5	16278.1	16278.1	100.0%	1750.0	1750.0	100.0%
Жаргалант	12000.0	18988.8	158.2%	33000.0	51988.8	46255.7	46255.7	100.0%	3000.0	3000.0	100.0%
Заамар	58000.0	51148.3	88.2%	9000.0	60148.3	36402.0	36402.0	100.0%	2750.0	2750.0	100.0%
Лүн	9000.0	9063.1	100.7%	11000.0	20063.1	20967.4	20967.4	100.0%	2750.0	2750.0	100.0%
Мөнгөнморьт	5600.0	6029.0	107.7%	14000.0	20029.0	16868.2	16868.2	100.0%	2125.0	2125.0	100.0%
Өндөрширээт	3600.0	3979.3	110.5%	14500.0	18479.3	17144.0	17144.0	100.0%	2250.0	2250.0	100.0%
Сүмбэр	4800.0	3845.6	80.1%	9500.0	13345.6	13247.4	13247.4	100.0%	1650.0	1650.0	100.0%
Сэргэлэн	3000.0	3491.0	116.4%	12000.0	15491.0	15892.8	15892.8	100.0%	2125.0	2125.0	100.0%
Угтаал	6000.0	5370.2	89.5%	19000.0	24370.2	27661.3	27661.3	100.0%	2375.0	2375.0	100.0%
Цээл	7000.0	6818.0	97.4%	18000.0	24818.0	24970.8	24970.8	100.0%	2375.0	2375.0	100.0%
Эрдэнэ	9000.0	8171.7	90.8%	18500.0	26671.7	25822.9	25822.9	100.0%	2250.0	2250.0	100.0%
Эрдэнэсант	9000.0	9705.0	107.8%	29000.0	38705.0	38241.4	38241.4	100.0%	3250.0	3250.0	100.0%
Зуунмод	157960.0	155100.0	98.2%	57000.0	212100.0	141615.3	141615.3	100.0%	56425.0	56425.0	100.0%
Рашаан сувилал									8700.0	8700.0	100.0%
Хорих, цэрэг									3850.0	3850.0	100.0%
Эм,эмэгтэйчүүд											
Тахилт СЗЭТ									3750.0	3750.0	100.0%
<b>2003-03</b>	<b>373560.0</b>	<b>381000.0</b>	<b>102.0%</b>	<b>469000.0</b>	<b>850000.0</b>	<b>745529.9</b>	<b>745529.9</b>	<b>100.0%</b>	<b>131000.0</b>	<b>131000.0</b>	<b>100.0%</b>
2002-03	340700.0	347900.0	102.1%	392000.0	739900.0	614410.4	614410.4	100.0%	117376.3	119926.3	102.2%
2001-03	360100.0	232066.2	64.4%	307073.0	539139.2	540801.7	509301.7	94.2%	114663.0	88744.0	77.4%

## Нийгмийн халамж

Нийгмийн халамж үйлчилгээний төвийн мэдээгээр оны эхний 3 сард сумдад нийт **178.5** сая ₮-ийн санхүүжилт хийгдэж, нийгмийн халамжийн тэтгэвэр, тэтгэмжийн олголт **97.4** хувь биелэв.

Нийгмийн халамжийн сангийн 2003-оны 03-р сарын санхүүжилтын мэдээ

			/мян-төг/	
			Хуваарилаг дсан санхүүжилт	Нийгмийн халамжийн үйлчилгээнд зарцуулсан санхүүжилт
				Олголтын хувь
Сум				
Узүүлэлтүүд	х/тоо	дүн		
Халамжийн тэтгэвэр	1835	67730		
Жирэмсэн амаржсан	703	52047.5		
Хүүхэд асарсаны	1625	50454.8		
Олон хүүхэдтэй нярайн арчилгааны	15	371.1		
ихэр хүүхдийн	3	120		
Өнчин хүүхэд үрчлэн авч	16	792		
Халамжийн үйлчилгээ	4	99		
Тахир дутуугийн хөнгөлөлт	4	96.5		
Ахмад настны хөнгөлөлт	730	9665		
Партизан, улсын баатарын	29	891.7		
Алдарт эхийн одон				
Банкны зардал		438		
<b>Зарлагын нийт дүн</b>	<b>4964</b>	<b>182705.6</b>		
Алтанбулаг			5700.0	5700.0 100.0%
Аргалант			2700.0	2600.0 96.3%
Архуст			5800.0	5800.0 100.0%
Батсүмбэр			11000.0	11000.0 100.0%
Баянчандмань			6100.0	6100.0 100.0%
Баян			4200.0	4200.0 100.0%
Баян-Өнжүүл			5300.0	5300.0 100.0%
Баяндэлгэр			4500.0	4500.0 100.0%
Баянжаргалан			3400.0	3400.0 100.0%
Баянхангай			2700.0	2700.0 100.0%
Баянцагаан			6200.0	6200.0 100.0%
Баянцогт			4100.0	4100.0 100.0%
Борнуур			8400.0	8400.0 100.0%
Бүрэн			6500.0	6500.0 100.0%
Дэлгэрхаан			5300.0	5300.0 100.0%
Жаргалант			11000.0	10520.0 95.6%
Заамар			6500.0	6500.0 100.0%
Лүн			5800.0	5800.0 100.0%
Мөнгөнморьт			3500.0	3500.0 100.0%
Өндөрширээт			3200.0	2850.0 89.1%
Сэргэлэн			3900.0	3750.0 96.2%
Сүмбэр			4100.0	4100.0 100.0%
Угтаал			7400.0	7120.0 96.2%
Цээл			4900.0	4900.0 100.0%
Эрдэнэ			5000.0	4950.0 99.0%
Эрдэнэсант			9600.0	6320.0 65.8%
Зуунмод			36412.0	36412.0 100.0%
<b>2003-03 сар</b>			<b>183212.0</b>	<b>178522.0 97.4%</b>
<b>2002-03 сар</b>			<b>139806.7</b>	<b>138106.3 98.8%</b>
<b>2001-03 сар</b>			<b>123348.9</b>	<b>123348.9 100.0%</b>



## Ү н э , т а р и ф

**а.Аймгийн төвд** 2003 оны 3-р сард бараа үйлчилгээний үнэ тариф 2000 оны 12-р сарын 31-ныхтай харьцуулахад **5.71 %** өсч, 2002 оны 3-р сарынхаас **3.33 %** буурлаа. Мөн 2003 оны 3-р сард бараа үйлчилгээний үнэ тариф дундажаар **1.57** хувиар өссөн нь өмнөх сарынхаас **2.61** нэгжээр өсөв.

Хэрэглээний бараа, үйлчилгээний үнийн индекс, 2003.III  
Consumer price index of certain goods and services, 2003.III

/аймгийн төвд/ БҮЛЭГ		GROUP	хувь - percentage		
			2003-03/ 2000-12	2003-03/ 2002-03	2003-03/ 2002-02
<b>Хүнсний бараа</b>		<b>Foodstuffs</b>	<b>108.31</b>	<b>95.79</b>	<b>103.40</b>
Ү	Гурил, гурилан бүтээгдэхүүн	Flour and flour products	78.46	79.44	97.39
Ү	Мах, махан бүтээгдэхүүн	Meat and meat products	203.49	124.24	120.04
н	Сүү, сүүн бүтээгдэхүүн	Milk and dairy products	100.17	96.09	86.09
э	Саахар, чихэр, цай, жимс	Sugar, candy, tea, fruits	81.87	93.16	99.32
э	Төмс, хүнсний ногоо	Potatoes and vegetables	125.27	131.25	122.03
с	Хүнсний бусад бараа	Other foodstuffs	111.41	102.19	103.96
	Архи, ундаа, тамхи	Alcohol and tobacco	98.81	95.58	100.64
<b>Хувцас, гутал, бос бараа</b>		<b>Clothing, footwear and cloth</b>	<b>96.37</b>	<b>93.59</b>	<b>98.60</b>
Ү	Эрэгтэй хүний хувцас	Men's clothing	108.94	103.85	100.00
Ү	Эмэгтэй хүний хувцас	Women's clothing	96.23	99.73	98.96
н	Хүүхдийн хувцас	Children's clothing	127.46	104.49	100.00
ээ	Бүх төрлийн гутал	Footwear	86.94	84.47	97.55
с	Хөвөн, бос бараа	Cloth	105.32	102.93	100.00
<b>Орон сууц, гүлш, цахилгаан</b>		<b>Housing, heating, electricity</b>	<b>137.34</b>	<b>103.18</b>	<b>100.00</b>
<b>Гэр ахуйн бараа</b>		<b>Household goods</b>	<b>101.15</b>	<b>100.80</b>	<b>99.68</b>
<b>Эм тариа, эмнэлгийн үйлчилгээ</b>		<b>Medical care and services</b>	<b>99.07</b>	<b>94.36</b>	<b>100.00</b>
<b>Тээвэр, холбооны үйлчилгээ</b>		<b>Transport and communication</b>	<b>101.58</b>	<b>97.92</b>	<b>100.37</b>
<b>Соёл, боловсролын бараа үйлчилгээ</b>		<b>Cultural goods and recreation</b>	<b>102.41</b>	<b>101.61</b>	<b>100.00</b>
<b>Бусад бараа, үйлчилгээ</b>		<b>Other goods and services</b>	<b>88.99</b>	<b>94.76</b>	<b>100.00</b>
<b>Ерөнхий (нийт) индекс</b>		<b>Overall index</b>	<b>105.71</b>	<b>96.67</b>	<b>101.57</b>

Энэ сард хүнсний зарим гол нэр төрлийн бүтээгдэхүүн **хонь, үхрийн мах, дотор мах, гоймон, бөөрөнхий сонгино, ургамлын тос, дүнсэн тамхи, хөхний даруулга, хүүхдийн хиймэл ширэн пүүз А-76 бензин зэрэг 10 нэрийн бараа бүтээгдэхүүний үнэ 1.3-100.0 хувиар өссөн нь ерөнхий индекс 1.57 нэгжээр өсөхөд нөлөөлөв.** Ялангуяа хонь, үхрийн мах, дотор мах зэрэг хүнсний гол нэр төрлийн бүтээгдэхүүний үнэ огцом өслөө. Энэ нь хавар болж хүмүүсийн махны нөөц багасч эрэлт хэрэгцээ өссөнтэй холбоотой.

Энэ хугацаанд **1-р гурил, цагаан будаа, шингэн сүү, тараг, цөцгийн тос, элсэн чихэр, цайны халуун сав, цайны данх, эмэгтэй хүний урт ханцуйтай гоёлын кофт, юбка, эмэгтэй хүний урт түрийтэй өвлийн ширэн гутал, эмэгтэй хүний хавар намрын богино түрийтэй гутал зэрэг 12 нэрийн хүнсний болон бараа, бүтээгдэхүүний үнэ буурч, 117 нэрийн бараа, үйлчилгээний үнэ хэвийн байгаа нь үнэ харьцангуй тогтвортой байв.**



**Тов аймгийн өргөн хэрэглээний бараа, үйлчилгээний үнийн ИНДЕКС**  
**Consumer price index of selected goods and services in tov**

(Аймгийн төвд )

(2003 оны 03-р сарын байдлаар)

бараа, үйлчилгээний нэр төрөл, хэмжих нэгж	2003-03/ 2000-12	2003-03/ 2002-03	2003-03/ 2002-02
1. Гурил, 1-р зэрэг, кг	72,73	75,00	96,00
2. Гурил, 2-р зэрэг, кг	73,33	73,33	100,00
3. Талх, орон нутгийн, ш	100,00	100,00	100,00
4. Гурилан боов, кг	100,00	100,00	100,00
5. Гоймон, 250 гр	100,00	100,00	103,70
6. Жигнэмэг, 100 гр,	95,24	95,24	100,00
7. Цагаан будаа, кг	89,74	87,50	97,22
8. Шар будаа, кг	106,06	100,00	100,00
9. Хонины мах, 1-р зэрэг, кг	205,88	121,74	116,67
10. Үхрийн мах, 2-р зэрэг, кг	205,48	125,00	125,00
11. Дотор мах, 1 гүзээ	283,33	170,00	141,67
12. Хиам, чанасан, кг	85,71	81,82	100,00
13. Өөхөн тос, кг	100,00	100,00	100,00
14. Шингэн сүү, л	100,00	100,00	80,00
15. Тараг, л	116,67	100,00	82,35
16. Цөцгийн тос, кг	73,68	77,78	93,33
17. Хуурай сүү, кг	107,14	85,71	100,00
18. Цагаан тос, кг/Шар тос/	100,00	115,38	100,00
19. Элсэн чихэр, кг	69,23	81,82	97,83
20. Хатуу чихэр, кг, дотоод	90,00	94,74	100,00
21. Ирис, гадаад, кг	84,62	110,00	100,00
22. Шоколад, 100 гр	90,00	100,00	100,00
23. Ногоон цай	80,00	91,43	100,00
24. Алим, кг	120,00	100,00	100,00
25. Варенье, гадаад	85,00	106,25	100,00
26. Төмс, кг	73,33	100,00	100,00
27. Байцаа, кг	150,00	133,33	100,00
28. Лууван, кг	125,00	125,00	100,00
29. Манжин, кг	200,00	133,33	100,00
30. Бөөрөнхий сонгино, кг	175,00	200,00	200,00
31. Шилтэй өргөст хэмх	115,79	122,22	100,00
32. Шилтэй ногооны салат, кг	130,00	100,00	100,00
33. Иоджуулсан давс, кг	76,92	80,00	100,00
34. Ургамлын тос, л	142,11	117,39	110,20
35. Цуу, 170 гр	100,00	109,09	100,00
36. Майонез, Найнз, 500 гр	74,29	81,25	100,00
37. Бульон, үхрийн, 1ш	125,00	125,00	100,00
38. Гуанзны иж бүрдэл хоол	119,17	100,00	100,00
39. Цэцэрлэгийн хүүхдийн хоолны сарын дундаж үнэ	100,00	100,00	100,00
40. Архи, 0.5л	93,75	83,33	100,00
41. Пиво, Cass, 0.33л	100,00	90,91	100,00
42. Ундаа, 0.5л	100,00	100,00	100,00
43. Янжуур, Болгар, хайрцаг	107,14	120,00	100,00
44. Дүнсэн тамхи, боодол	105,56	105,56	105,56
45. Эрэгтэй хүний синтефон дотортой куртца, 48-50 раз	116,67	116,67	100,00
46. Костюм, хэмжээ 48-50, /Улс, татериалыг сонгох	90,91	80,00	100,00

ҮРГЭЛЖЛЭЛ

бараа, үйлчилгээний нэр төрөл, хэмжих нэгж	2003-03/ 2000-12	2003-03/ 2002-03	2003-03/ 2002-02
47. Жинсэн өмд, 31-33 раз	106,67	106,67	100,00
48. Сорочка, урт ханцуйтай, Хятад	71,43	100,00	100,00
49. Ноосон цамц, 50% ноос, хэмжээ 48-50	133,33	106,67	100,00
50. Эрэгтэй хүний футболка, 100% хөвөн, богино ханцуйтай,	166,67	100,00	100,00
51. Оймс, Хятад	109,09	100,00	100,00
52. Эрэгтэй тусуы, 100% хөвөн даавуун	100,00	100,00	100,00
53. Эмэгтэй хүний хиймэл үсэн шуба, Хятад, 46-48 раз	113,64	125,00	100,00
54. Хавар намрын пальто, 70% ноосон материалтай, 46-48 раз	53,33	88,89	100,00
55. Хослол, хэмжээ 46-48, /Улс, материалыг сонгох/	111,11	100,00	100,00
56. Кофт, урт ханцуйтай, гоёлын, гадаад	115,38	107,14	93,75
57. Юбка, 50% ноосон, богино, хар өнгийн, Солонгос, 44-46 раз	100,00	82,35	79,55
58. Ноосон цамц, 50% ноос, Хятад	113,33	121,43	100,00
59. Ноосон өмд, 50% ноос, Хятад	72,00	90,00	100,00
60. Хөхний даруулга, Хятад,	107,14	100,00	115,38
61. Трико, Солонгос, 100% полиамид	110,00	91,67	100,00
62. Эмэгтэй тусуы, 100% хөвөн даавуун	118,18	100,00	100,00
63. Хавар намрын куртка, синтефон дотортой, 6-7 настай хүүхдийн	177,78	114,29	100,00
64. Хүүхдийн ноосон цамц, 50% ноос, 7-8 настай хүүхдийн	80,00	133,33	100,00
65. Охидын платъе, 50% хөвөн материалтай, 5-6 настай охидын, богино ханцуйтай	128,57	100,00	100,00
66. Хүүхдийн футболка, 100% хөвөн, богино ханцуйтай, пулгуй, 4-5 настай хүүхдийн, Хя	166,67	125,00	100,00
67. Хүүхдийн жинсэн өмд, энгийн хийцтэй, 9-10 настай хүүхдийн, Хятад улсын	100,00	77,78	100,00
68. Хүүхдийн ноосон өмд, 50% ноос, 6-7 настай хүүхдийн, Хятад улсын	130,77	113,33	100,00
69. Хүүхдийн оймс, Хятад, 80% хөвөн, 4-5 настай хүүхдийн	150,00	90,00	100,00
70. Хүүхдийн тусуы, 100% хөвөн, Хятад улсын, 3-4 настай хүүхдийн	100,00	100,00	100,00
71. Эрэгтэй хүний өвлийн ширэн гутал, Хятадын, 39-40 раз	88,00	88,00	100,00
72. Эрэгтэй хүний зуны ширэн ботинк, энгийн хийцтэй, гадаад, 39-40 раз	81,82	78,26	100,00
73. Эмэгтэй хүний өвлийн ширэн гутал, урт түрийтэй, цахилгаантай, 37-38 раз	64,29	67,50	96,43
74. Эмэгтэй хүний хавар намрын гутал, богино түрийтэй, Хятадын, 37-38 раз	113,33	94,44	85,00
75. Эмэгтэй хүний ширэн туфли, энгийн хийцтэй, гадаад, 36-37 раз	66,67	83,33	100,00
76. Эрэгтэй хүүхдийн өвлийн гутал, Хятадын, үдээстэй, 9-10 настай хүүхдийн	160,00	120,00	100,00
77. Хүүхдийн пүүз, хиймэл ширэн, Хятадын, 7-8 настай хүүхдийн	200,00	107,69	102,94
78. Охидын туфли, 5-6 настай хүүхдийн	90,00	104,65	100,00
79. Дээлийн даавуу, метр	169,23	137,50	100,00
80. Хятад торго, задгай хээтэй, метр	100,00	100,00	100,00
81. Эрэн даавуу, Орос, метр	106,67	100,00	100,00
82. Даалимба, Хятадын, метр	93,75	93,75	100,00
83. Оёдлын утас, цаасан дамартай, ш/200м/	100,00	100,00	100,00
84. Бор хөвөн, кг	91,67	110,00	100,00
85. Халаалт, м1	248,65	100,00	100,00
86. Цэвэр усны үнэ, 1 хүний	100,00	100,00	100,00
87. Цахилгаан, 1квт	136,36	104,35	100,00
88. Шар тосон будаг, л, Хятад	100,00	92,31	100,00
89. Тоосго, ш	100,00	100,00	100,00
90. Гэрийн гадуур цагаан бүрээс	92,00	95,83	100,00
91. Нүүрс, тн	173,33	104,00	100,00
92. Түлшний мод, м3	100,00	109,09	100,00

Үргэлжлэл

бараа, үйлчилгээний нэр төрөл, хэмжих нэгж	2003-03/ 2000-12	2003-03/ 2002-03	2003-03/ 2002-02
93. Жижиг модон сандал, дотоод, ш	133,33	100,00	100,00
94. Халуун сав, цайны, 2л	108,00	96,43	96,43
95. Шаазан аяга,ш, Хятад	100,00	116,67	100,00
96. Тогоо, 10 л	100,00	100,00	100,00
97. Данх, Хятад, никель, 2л	140,00	93,33	93,33
98. Цахилгаан плитка, Мечта	106,67	100,00	100,00
99. Хивс, Сэлэнгэ, 2*3м	98,46	101,59	100,00
100. Ноосон одьяал, Аргал	94,44	106,25	100,00
101. Ор хөнжлийн даавуу /Орос, Хятадыг сонгох/	81,43	95,00	100,00
102. Оёдлын машин, Хятад	100,00	100,00	100,00
103. Барааны саван, "ОК", 200 гр	94,74	105,88	100,00
104. Угаалгын нунтаг, ОМО, цагаан 200 гр	97,50	97,50	100,00
105. Чийдэнгий шил, 60 в	100,00	85,71	100,00
106. Лаа, ш	100,00	93,33	100,00
107. Шүдэнз, хайрцаг	100,00	100,00	100,00
108. Хулдаас, Хятадын, 2 м-ийн өргөнтэй, м	116,67	102,94	100,00
109. Амциллин, уухаар, 10ш	90,91	100,00	100,00
110. Аспирин, /Анальги/ 10 ш	85,71	66,67	100,00
111. Пенициллин, тариагаар, 1сая	111,11	95,24	100,00
112. Витамин "С", үрлээр, 50ш	100,00	100,00	100,00
113. Шүдэнд цементэн пломбо тавиулах	100,00	100,00	100,00
114. Төмөр замаар зорчих тийзний үнэ, 1 хүний	66,67	100,00	100,00
115. Нийслэлээс аймаг орох автотээврийн хөлс, 1 хүний	71,43	83,33	100,00
116. Нийслэлээс аймаг орох онгоцны хөлс, 1 хүний			0,00
117. Машины дугуй, УАЗ-469	95,00	95,00	100,00
118. Мотоцикл, Иж планета-5	93,75	88,24	100,00
119. Телефон ашиглалтын сарын хөлс	442,48	100,00	100,00
120. Хот хооронд утсаар ярих хөлс, 3 мин	100,00	100,00	100,00
121. Монгол TV-ийн сарын хураамж	141,67	100,00	100,00
122. Бензин, А-76, литр	108,33	114,71	101,30
123. "Өдрийн сонин" сонины захиалгын үнэ	100,00	100,00	100,00
124. Сургалтын төлбөр, 1 жилийн	100,00	100,00	100,00
125. Өнгөт / хар/ телевизор, 14 инч	94,44	100,00	100,00
126. Транзисторын тэжээл, 1.5 вольт	108,33	86,67	100,00
127. Сурагчийн дэвтэр, дөрвөлжин шугамтай, Монгол	100,00	90,91	100,00
128. Киноны билетний дундаж үнэ	100,00	100,00	100,00
129. Хүүхдийн тоглоом, Хятад, сагсны бөмбөг	125,00	108,70	100,00
130. Тосон бал	142,86	142,86	100,00
131. Эмэгтэй хүний богино үсэнд хими хийлгэх хөлс	116,67	100,00	100,00
132. Эр. хүний гутлын өсгийд шир, резин наалгах үнэ	100,00	100,00	100,00
133. Гар нүүрийн саван, LUX, ш	94,44	100,00	100,00
134. Шүдний оо, LUCKY MINT, 130 гр	90,91	90,91	100,00
135. Нүүрний тос, Монкремийн өдрийн тос,	63,64	100,00	100,00
136. Шампунь, Clear, 200 гр	100,00	102,94	100,00
137. Уруулын будаг	100,00	83,33	100,00
138. Халуун усанд орсны хөлс, 1 хүний	100,00	100,00	100,00
139. Эмэгтэй хүний савхин цүнх, Хятад	72,73	88,89	100,00

2002-03-21/2000-12-21

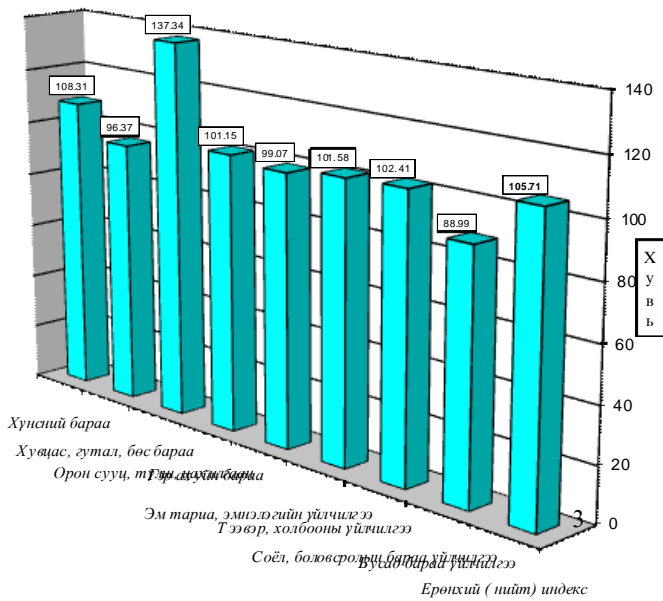

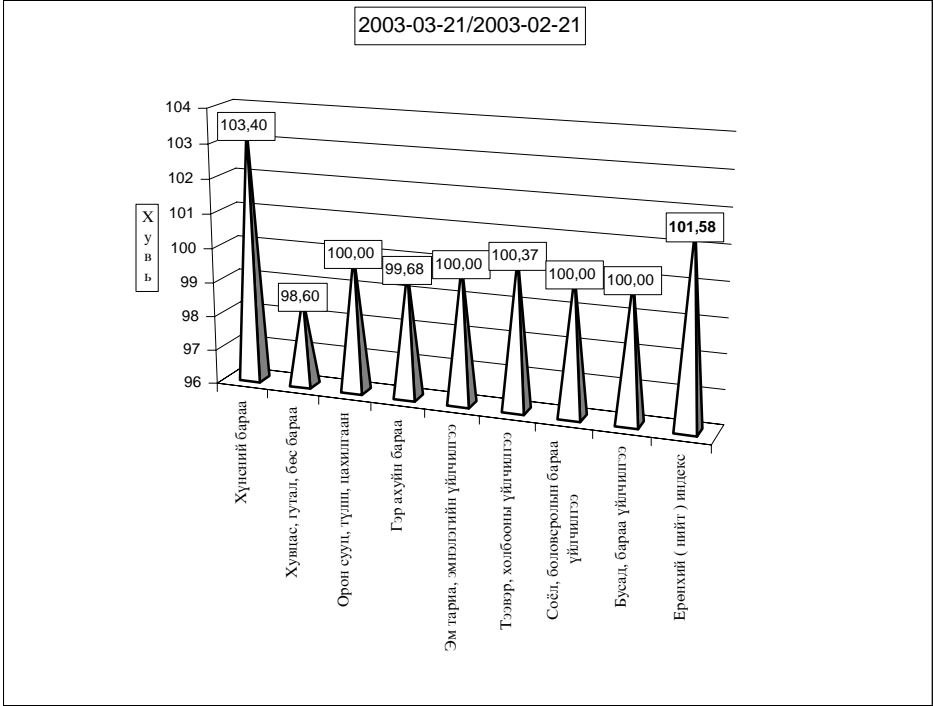
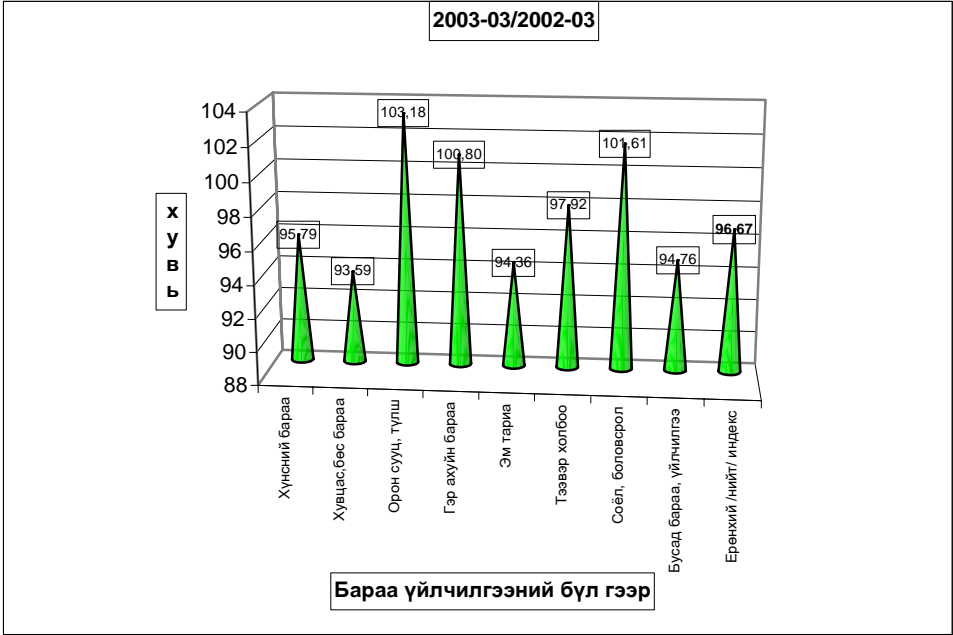

**Хэрэглээний бараа, үйлчилгээний үнийн индекс 2003.III**  
**Consumer price index of certain goods and services 2003.III**

(1991-01-16-ыг 100, хувиар)

(1991-01-16= 100, percentage)

Он	Хүнсний бараа <i>Foodstuffs</i>	Гутал, хувцас <i>Clothing Footwear</i>	Орон сууц тули, цахилгаан <i>Housing, heating electricity</i>	Гэр ахуйн бараа <i>Household goods</i>	Эм тариа <i>Medical care</i>	Тээвэр Холбоо <i>Transport @ commu- nication</i>	Соёлын бараа <i>Cultural goods@</i>	Бусад бараа <i>Other goods @</i>	Ерөнхий индекс  <b>Overall index</b>
1994	4590,79	4992,30	4402,23	2828,49	2488,27	0,00	9136,25	0,00	<b>4587,47</b>
1995	5768,21	3154,13	5427,41	8272,31	2226,87	5173,90	10115,60	3168,87	<b>5272,24</b>
1996	8037,11	4001,99	5747,50	9398,84	1451,25	9660,35	17682,01	3976,99	<b>7195,50</b>
1997	8522,15	6407,74	6626,91	13473,13	2665,51	5771,36	26315,31	8878,71	<b>8580,58</b>
1998	7973,72	6489,23	7120,60	14119,33	2755,79	5975,89	28203,46	9795,65	<b>8395,75</b>
1999	8957,26	6989,28	10161,99	14073,71	2755,79	9227,46	28793,99	11613,94	<b>9514,79</b>
2000	9270,36	5893,74	9592,47	13018,85	5779,51	8876,49	29597,12	11281,25	<b>9427,76</b>

**Хэрэглээний үнэ, тарифын өөрчлөлтийг барааны бүлгээр үзүүлбэл.**

Consumer price index of certain goods and services 2003. III

(Өмнөх сартай харьцуулснаар, хувиар)

(Previous month=100, percentage)

Он	Сар	Хүнсний бараа <i>Foodstuffs</i>	Гутал, хувцас <i>Clothing Footwear</i>	Орон сууц тули, цахилгаан <i>Housing, heating electricity</i>	Гэр ахуйн бараа <i>Household goods</i>	Эм тариа <i>Medical care</i>	Тээвэр Холбоо <i>Transport @ commu- nication</i>	Соёлын бараа <i>Cultural goods@</i>	Бусад бараа <i>Other goods @</i>	Ерөнхий индекс  <b>Overall index</b>
1997	12	<b>100,95</b>	<b>103,66</b>	<b>100,88</b>	<b>100,75</b>	<b>100,00</b>	<b>100,00</b>	<b>112,67</b>	<b>100,00</b>	<b>102,10</b>
1998	12	<b>99,10</b>	<b>104,10</b>	<b>103,46</b>	<b>100,00</b>	<b>100,00</b>	<b>102,92</b>	<b>100,82</b>	<b>100,00</b>	<b>100,46</b>
1999	12	<b>100,94</b>	<b>104,14</b>	<b>101,83</b>	<b>101,33</b>	<b>100</b>	<b>99,7</b>	<b>92,11</b>	<b>100,05</b>	<b>101,41</b>
2000	12	<b>99,11</b>	<b>101,61</b>	<b>95,91</b>	<b>98,70</b>	<b>100,00</b>	<b>100,53</b>	<b>99,06</b>	<b>96,20</b>	<b>99,29</b>
2001	3	<b>106,40</b>	<b>97,15</b>	<b>97,2</b>	<b>100,00</b>	<b>100,00</b>	<b>100,00</b>	<b>99,86</b>	<b>100,50</b>	<b>102,03</b>
	6	<b>90,95</b>	<b>100,51</b>	<b>100,00</b>	<b>100,00</b>	<b>100,00</b>	<b>103,65</b>	<b>100,00</b>	<b>100,00</b>	<b>96,43</b>
	9	<b>97,85</b>	<b>99,93</b>	<b>100,00</b>	<b>100,00</b>	<b>102,90</b>	<b>100,00</b>	<b>100,00</b>	<b>101,80</b>	<b>99,22</b>
	12	<b>103,59</b>	<b>103,72</b>	<b>105,33</b>	<b>99,38</b>	<b>100,00</b>	<b>101,09</b>	<b>100,00</b>	<b>100,00</b>	<b>102,62</b>
2002	3	<b>100,74</b>	<b>102,54</b>	<b>101,23</b>	<b>100,14</b>	<b>98,28</b>	<b>98,39</b>	<b>100,33</b>	<b>100,00</b>	<b>100,53</b>
	6	<b>96,11</b>	<b>100,06</b>	<b>100,00</b>	<b>100,00</b>	<b>100,00</b>	<b>102,60</b>	<b>100,00</b>	<b>100,00</b>	<b>98,09</b>
	9	<b>97,63</b>	<b>101,12</b>	<b>100,50</b>	<b>100,12</b>	<b>100,00</b>	<b>100,00</b>	<b>100,00</b>	<b>100,00</b>	<b>98,96</b>
	12	<b>99,47</b>	<b>100,85</b>	<b>105,37</b>	<b>96,44</b>	<b>100,00</b>	<b>103,18</b>	<b>103,08</b>	<b>98,31</b>	<b>100,38</b>
2003	1	100,21	98,55	100,00	100,14	100,00	100,00	99,59	99,05	99,80
	2	102,36	98,32	99,85	100,49	100,00	98,93	100,00	100,00	100,93
	3	<b>103,40</b>	<b>98,60</b>	<b>100,00</b>	<b>99,68</b>	<b>100,00</b>	<b>100,37</b>	<b>100,00</b>	<b>100,00</b>	<b>101,58</b>

**б.Хөдөөд** 2003 оны 3-р сард **бараа үйлчилгээний үнэ тариф** 2000 оны 12-р сарын 31-ныхтай харьцуулахад **0.74%** хувиар өсч, 2002 оны 3-р сарынхаас **3.06** хувиар тус **буурчээ**. 2003 оны 3-р сард бараа үйлчилгээний үнэ тариф дундажаар **0.46** хувиар **өссөн** нь өмнөх сарынхаас **0.86** нэгжээр **өсчээ**.

Хэрэглээний бараа, үйлчилгээний үнийн индекс, 2003 III  
Consumer price index of certain goods and services, 2003.III

БҮЛЭГ		GROUP	/хөдөөд/ (хувиар)		
			2003-3/ 2000-12	2003-3/ 2002-3	2003-3/ 2002-2
<b>Хүнсний бараа</b>		<b>Foodstuffs</b>	<b>101,30</b>	<b>94,85</b>	<b>101,17</b>
Ү	Гурил, гурилан бүтээгдэхүүн	Flour and flour products	84,81	83,05	96,70
Ү	Мах, махан бүтээгдэхүүн	Meat and meat products	139,32	110,74	108,11
н	Сүү, сүүн бүтээгдэхүүн	Milk and dairy products	119,42	106,78	100,49
э	Саахар, чихэр, цай, жимс	Sudar, candy, tea, fruits	89,47	92,28	98,82
э	Төмс, хүнсний ногоо	Potatoes and vegetables	138,29	134,14	127,97
с	Хүнсний бусад бараа	Other foodstuffs	106,46	106,01	100,94
	Архи, ундаа, тамхи	Alcohol and tobacco	92,87	89,01	97,13
<b>Хувцас, гутал, бөс бараа</b>		<b>Clothing, footwear and cloth</b>	<b>97,63</b>	<b>99,63</b>	<b>100,22</b>
Ү	Эрэгтэй хүний хувцас	Men`s clothing	100,57	98,54	101,01
Ү	Эмэгтэй хүний хувцас	Women`s clothing	98,47	102,38	99,56
н	Хүүхдийн хувцас	Children`s clothing	113,91	100,88	100,61
ээ	Бүх төрлийн гутал	Footwear	94,41	98,80	100,11
с	Хөвөн, бөс бараа	Cloth	98,11	99,92	100,30
<b>Орон сууц, түлш, цахилгаан</b>		<b>Housing, heating, electricity</b>	<b>113,29</b>	<b>103,42</b>	<b>99,49</b>
<b>Гэр ахуйн бараа</b>		<b>Household goods</b>	<b>104,01</b>	<b>102,31</b>	<b>99,66</b>
<b>Эм тариа, эмнэлгийн үйлчилгээ</b>		<b>Medical care and services</b>	<b>102,23</b>	<b>98,12</b>	<b>99,27</b>
<b>Тээвэр, холбооны үйлчилгээ</b>		<b>Transport and communication</b>	<b>102,56</b>	<b>97,16</b>	<b>99,69</b>
<b>Соёл, боловсролын бараа үйлчилгээ</b>		<b>Cultural goods and recreation</b>	<b>99,09</b>	<b>99,53</b>	<b>100,28</b>
<b>Бусад бараа, үйлчилгээ</b>		<b>Other goods and services</b>	<b>87,64</b>	<b>92,26</b>	<b>96,52</b>
<b>Ерөнхий (нийт) индекс</b>		<b>Overall index</b>	<b>100,74</b>	<b>96,94</b>	<b>100,46</b>

**Төв аймгийн өргөн хэрэглээний бараа, үйлчилгээний үнийн ИНДЕКС**  
**Consumer price index of selected goods and services in tov**

(хөдөөд)

(2003 оны 03-р сарын байдлаар)

бараа, үйлчилгээний нэр төрөл, хэмжих нэгж	2003-03/ 2000-12	2003-03/ 2002-03	2003-03/ 2002-02
1. Гурил, 1-р зэрэг, кг	80,90	78,69	96,00
2. Гурил, 2-р зэрэг, кг	82,75	80,94	94,87
3. Талх, орон нутгийн, ш	101,82	97,55	100,00
4. Гурилан боов, кг	98,30	97,19	98,74
5. Гоймон, 250 гр	89,83	89,83	101,27
6. Жигнэмэг, 100 гр,	97,50	100,86	101,74
7. Цагаан будаа, кг	94,40	94,40	99,77
8. Шар будаа, кг	95,37	97,63	99,46
9. Хонины мах, 1-р зэрэг, кг	139,63	109,99	108,75
10. Үхрийн мах, 2-р зэрэг, кг	145,31	115,22	108,98
11. Дотор мах, 1 гүзээ	149,80	106,76	105,57
12. Хиам, чанасан, кг	103,25	100,00	101,29
13. Өөхөн тос, кг	94,55	99,21	102,03
14. Шингэн сүү, л	133,62	115,65	100,85
15. Тараг, л	121,54	104,58	97,86
16. Цөцгийн тос, кг	91,43	93,81	100,10
17. Хуурай сүү, кг	102,04	93,40	100,86
18. Цагаан тос, кг/Шар тос/	88,53	92,74	103,43
19. Элсэн чихэр, кг	87,74	90,83	99,66
20. Хатуу чихэр, кг, дотоод	97,55	98,00	100,47
21. Ирис, гадаад, кг	83,57	90,97	97,22
22. Шоколад, 100 гр	93,92	96,57	97,56
23. Ногоон цай	84,65	87,92	97,85
24. Алим, кг	111,82	106,03	100,65
25. Варенье, гадаад	97,54	96,27	99,04
26. Төмс, кг	107,78	100,00	101,47
27. Байцаа, кг	125,70	130,43	113,64
28. Лууван, кг	121,43	108,97	101,43
29. Манжин, кг	168,00	141,97	110,53
30. Бөөрөнхий сонгино, кг	205,50	219,41	214,10
31. Шилтэй өргөст хэмх	97,10	97,10	97,81
32. Шилтэй ногооны салат, кг	110,09	100,41	98,46
33. Иоджуулсан давс, кг	110,96	123,25	98,24
34. Ургамлын тос, л	105,42	104,03	102,75
35. Цуу, 170 гр	95,17	98,40	100,73
36. Майонез, Найнз, 500 гр	91,56	95,54	96,49
37. Бульон, үхрийн, 1ш	116,25	91,18	98,94
38. Гуанзны иж бүрдэл хоол	118,19	107,30	106,23
39. Цэцэрлэгийн хүүхдийн хоолны сарын дундаж үнэ	126,21	121,12	103,85
40. Архи, 0.5л	85,30	81,01	95,79
41. Пиво, Cass, 0.33л	110,91	102,35	102,52
42. Ундаа, 0.5л	99,07	101,92	100,00
43. Янжуур, Болгар, хайрцаг	103,64	98,12	98,12
44. Дүнсэн тамхи, боодол	98,35	99,43	98,45
45. Эрэгтэй хүний синтефон дотортой куртка, 48-50 раз	79,10	97,08	99,34
46. Костюм, хэмжээ 48-50, /Улс, татериалыг сонгох	84,19	92,10	95,37



ҮРГЭЛЖЛЭЛ

бараа, үйлчилгээний нэр төрөл, хэмжих нэгж	2003-03/	2003-03/	2003-03/
	2000-12	2002-03	2002-02
47. Жинсэн өмд, 31-33 раз	115,80	102,87	102,87
48. Сорочка, урт ханцуйтай, Хятад	135,14	106,61	103,98
49. Ноосон цамц, 50% ноос, хэмжээ 48-50	80,46	95,07	102,40
50. Эрэгтэй хүний футболка, 100% хөвөн, богино ханцуйтай,	91,19	91,99	97,27
51. Оймс, Хятад	101,49	94,27	105,07
52. Эрэгтэй трусы, 100% хөвөн даавуун	101,22	96,89	102,05
53. Эмэгтэй хүний хиймэл үсэн шуба, Хятад, 46-48 раз	124,57	94,37	100,00
54. Хавар намрын пальто, 70% ноосон материалтай, 46-48 раз	100,03	98,92	100,00
55. Хослол, хэмжээ 46-48, /Улс, материалыг сонгох/	79,30	102,59	94,97
56. Кофт, урт ханцуйтай, гоёлын,гадаал	71,83	97,92	96,49
57. Юбка, 50% ноосон, богино, хар өнгийн, Солонгос, 44-46 раз	75,56	101,87	100,00
58. Ноосон цамц, 50% ноос, Хятад	119,68	115,44	100,82
59. Ноосон өмд, 50% ноос, Хятад	103,27	95,87	101,04
60. Хөхний даруулга, Хятад,	95,64	96,05	103,96
61. Трико, Солонгос, 100% полиамид	129,57	118,06	102,87
62. Эмэгтэй трусы, 100% хөвөн даавуун	98,00	100,41	100,82
63. Хавар намрын куртка, синтефон дотортой, 6-7 настай хүүхдийн	158,42	98,00	98,69
64. Хүүхдийн ноосон цамц, 50% ноос, 7-8 настай хүүхдийн	105,01	110,59	98,14
65. Охидын платъе, 50% хөвөн материалтай, 5-6 настай охидын, богино ханцуйтай	95,08	93,60	102,09
66. Хүүхдийн футболка, 100% хөвөн, богино ханцуйтай, пулгуй, 4-5 настай хүүхдийн, Хя	112,90	115,41	104,42
67. Хүүхдийн жинсэн өмд, энгийн хийцтэй, 9-10 настай хүүхдийн, Хятад улсын	95,46	101,80	101,34
68. Хүүхдийн ноосон өмд, 50% ноос, 6-7 настай хүүхдийн, Хятад улсын	90,34	101,35	104,39
69. Хүүхдийн оймс, Хятад, 80% хөвөн, 4-5 настай хүүхдийн	119,45	96,42	98,87
70. Хүүхдийн трусы, 100% хөвөн, Хятад улсын, 3-4 настай хүүхдийн	107,77	101,22	101,83
71. Эрэгтэй хүний өвлийн ширэн гутал, Хятадын, 39-40 раз	89,56	102,07	98,99
72. Эрэгтэй хүний зуны ширэн ботинк, энгийн хийцтэй, гадаад, 39-40 раз	105,04	95,96	99,79
73. Эмэгтэй хүний өвлийн ширэн гутал, урт түрийтэй, цахилгаантай, 37-38 раз	90,79	88,93	100,78
74. Эмэгтэй хүний хавар намрын гутал, богино түрийтэй, Хятадын, 37-38 раз	99,52	101,63	101,97
75. Эмэгтэй хүний ширэн туфли, энгийн хийцтэй, гадаад, 36-37 раз	90,87	111,54	100,00
76. Эрэгтэй хүүхдийн өвлийн гутал, Хятадын, үдээстэй, 9-10 настай хүүхдийн	94,63	108,93	101,96
77. Хүүхдийн пүүз, хиймэл ширэн, Хятадын, 7-8 настай хүүхдийн	111,92	98,36	93,82
78. Охидын туфли, 5-6 настай хүүхдийн	95,73	97,71	100,00
79. Дээлийн даавуу, метр	116,24	107,80	100,56
80. Хятад торго, задгай хээтэй, метр	94,60	99,16	101,61
81. Эрэн даавуу, Орос, метр	105,87	100,41	100,00
82. Даалимба, Хятадын, метр	93,58	101,01	100,00
83. Оёдлын утас, цаасан дамартай, ш/200м/	85,56	92,49	92,49
84. Бор хөвөн, кг	96,96	99,19	98,69
85. Халаалт, м1	102,21	103,51	103,18
86. Цэвэр усны үнэ, 1 хүний	88,00	98,88	100,00
87. Цахилгаан, 1квт	123,39	102,08	100,15
88. Шар тосон будаг, л, Хятад	95,74	96,44	100,00
89. Тоосго, ш	104,92	103,23	100,00
90. Гэрийн гадуур цагаан бүрээс	102,66	101,76	100,00
91. Нүүрс, тн	110,82	113,37	96,06
92. Түлшний мод, м3	122,04	98,63	99,96

ҮРГЭЛЖЛЭЛ

бараа, үйлчилгээний нэр төрөл, хэмжих нэгж	2003-03/	2003-03/	2003-03/
	2000-12	2002-03	2002-02
93. Жижиг модон сандал, дотоод, ш	96,96	103,17	101,79
94. Халуун сав, цайны, 2л	107,74	103,66	98,73
95. Шаазан аяга,ш, Хятад	104,47	104,90	105,76
96. Тогоо, 10 л	123,46	93,07	100,00
97. Данх, Хятад, никель, 2л	107,14	125,00	100,67
98. Цахилгаан плитка, Мечта	106,24	101,75	100,00
99. Хивс, Сэлэнгэ, 2*3м	100,48	101,93	100,00
100. Ноосон одьяал, Аргал	109,29	102,51	100,00
101. Ор хөнжлийн даавуу /Орос, Хятадыг сонгох/	114,68	108,78	100,00
102. Оёдлын машин, Хятад	104,68	100,89	100,00
103. Барааны саван, "ОК", 200 гр	98,59	102,94	98,59
104. Угаалгын нунтаг, ОМО, цагаан 200 гр	110,71	96,67	98,73
105. Чийдэнгий шил, 60 в	88,14	100,00	98,92
106. Лаа, ш	105,17	98,39	96,83
107. Шүдэнз, хайрцаг	100,00	100,00	100,00
108. Хулдаас, Хятадын, 2 м-ийн өргөнтэй, м	93,78	98,95	100,00
109. Ампицилин, уухаар, 10ш	99,27	101,87	100,18
110. Аспирин, /Анальги/ 10 ш	132,56	95,80	98,28
111. Пеницилин, тариагаар, 1сая	98,08	97,61	98,08
112. Витамин "С", үрлээр, 50ш	99,34	100,00	100,00
113. Шүдэнд цементэн пломбо тавиулах	95,49	95,49	100,00
114. Төмөр замаар зорчих тийзний үнэ, 1 хүний	98,28	96,62	100,00
115. Нийслэлээс аймаг орох автотээврийн хөлс, 1 хүний	93,32	91,11	100,00
116. Нийслэлээс аймаг орох онгоцны хөлс, 1 хүний			0,00
117. Машины дугуй, УАЗ-469	106,10	99,69	100,00
118. Мотоцикл, Иж планета-5	97,06	100,43	99,85
119. Телефон ашиглалтын сарын хөлс	157,58	103,22	100,00
120. Хот хооронд утсаар ярих хөлс, 3 мин	105,73	101,47	99,64
121. Монгол TV-ийн сарын хураамж	104,67	104,67	99,52
122. Бензин, А-76, литр	107,16	101,51	99,02
123. "Өдрийн сонин" сонины захиалгын үнэ	100,00	100,00	100,00
124. Сургалтын төлбөр, 1 жилийн	100,33	100,00	100,00
125. Өнгөт / хар/ телевизор, 14 инч	87,81	95,15	100,39
126. Транзисторын тэжээл, 1.5 вольт	65,14	86,59	98,61
127. Сурагчийн дэвтэр, дөрвөлжин шугамтай, Монгол	107,55	103,64	100,88
128. Киноны билетний дундаж үнэ	110,16	107,19	101,92
129. Хүүхдийн тоглоом, Хятад, сагсны бөмбөг	104,50	100,77	102,55
130. Тосон бал	117,14	105,13	102,50
131. Эмэгтэй хүний богино үсэнд хими хийлгэх хөлс	105,81	98,52	99,23
132. Эр. хүний гутлын өсгийд шир, резин наалгах үнэ	96,35	104,39	100,00
133. Гар нүүрийн саван, LUX, ш	110,50	94,44	96,09
134. Шүдний оо, LUCKY MINT, 130 гр	91,69	100,85	100,85
135. Нүүрний тос, Монкремийн өдрийн тос,	101,60	101,40	103,04
136. Шампунь, Clear, 200 гр	89,74	100,29	100,00
137. Уруулын будаг	89,20	106,95	100,11
138. Халуун усанд орсны хөлс, 1 хүний	110,28	124,44	100,00
139. Эмэгтэй хүний савхин цүнх, Хятад	62,89	70,35	89,09

Тус аймгийн хэмжээгээр 2003 оны 3-р сард ХАА-н болон өргөн хэрэгцээний  
 бараа, үйлчилгээний үнэ тариф ямар байгааг сумдаар үзүүлбэл.  
 ХАА-н бүтээгдэхүүний үнэ (₮-өөр)

Сумд	Sumd	дундаж үнэ, ₮ Average prices, tog											
		Үхрийн мах Beef_grade			Хонины мах Mutton_grade			Төмс. /Potato/			Сонгино. /Onion/		
		2002.III	2003.II	2003.III	2002.III	2003.II	2003.III	2002.III	2003.II	2003.III	2002.III	2003.II	2003.III
АБ	АВ	800	900	1000	850	850	1000	400	300	300	500	350	9000
АР	АР	1000	900	1000	1000	900	1000	250	200	300	500	450	900
АТ	АТ	600	600	600	700	700	700	250	250	250	350	450	850
БС	ВС	1100	1200	1400	1200	900	1200	280	250	350	400	400	1000
БА	ВА	1100	1300	1300	1000	1200	1200	300	250	250	500	350	1000
БД	ВД	800	800	800	700	700	700	280	280	280	450	650	900
БЖ	ВЖ	700	700	700	700	700	700	300	300	300	450	450	1100
БӨ	ВО	800	800	800	900	900	900	250	350	350	400	400	1000
БХ	ВКН	650	850	1000	700	900	900	400	250	250	500	600	950
БЦ	ВТС	750	800	800	700	650	650	450	400	400	500	400	1000
БТ	ВТ	1000	1000	1000	800	900	1000	250	250	300	500	500	1000
БЧ	ВСН	1100	1100	1200	1100	1200	1200	250	230	300	250	450	1000
БН	ВН	1000	1200	1400	1000	1300	1300	180	400	200	500	500	800
БҮ	ВУ	1000	1000	1000	900	900	900	200	200	200	400	350	950
ДХ	ДКН	550	600	1100	550	600	1000	350	300	300	300	500	900
ЖА	ЖА	1000	800	800	1000	800	700	80	150	150	450	400	900
ЗА	ЗА	1200	1100	1100	1200	1100	1100	300	300	300	500	500	1200
ЛҮ	ЛУ	800	850	850	800	850	800	250	250	250	350	350	850
ММ	ММ	1200	1200	1200	1200	1200	850	350	300	300	500	600	1000
ӨШ	ОШ	800	750	750	800	750	800	250	300	300	500	400	1000
СҮ	СУ	1200	1000	1000	1200	1000	1200	220	200	200	400	400	900
СЭ	СЕ	950	800	800	950	800	750	250	300	250	400	500	800
УГ	УГ	850	1000	1000	1000	1000	1100	250	250	280	500	500	850
ЦЭ	ТСЕ	900	800	800	900	800	800	350	350	300	500	600	1000
ЭР	ЕР	700	800	1400	1000	800	1500	300	250	250	350	350	950
ЭС	ЕС	600	900	900	650	900	800	250	300	350	400	500	1500
ЗМ	ЗМ	1200	1200	1500	1200	1200	1400	250	220	220	500	350	950
Айм	Айм	891	924	1007	915	924	969	277	273	277	439	454	972

Сумд	Sumd	дундаж үнэ, ₮ Average prices, tog											
		Шингэн сүү /л литр/ /Milk, Litre/			Ямааны ноолуур/кг/ /Greezy cashmere/1 kg/			Тэмээний ноос. /кг/ Camels wool / 1 kg/			Хонины ноос /кг/ Sheep wool / 1 kg /		
		2002.III	2003.II	2003.III	2002.III	2003.II	2003.III	2002.III	2003.II	2003.III	2002.III	2003.II	2003.III
АБ	АВ	450	450	600	18000	21000	23000				150	100	100
АР	АР	450	400	400	18000	18000	18000	900	900	900	150	120	120
АТ	АТ	400	200	200	20000	25000	20000	1000	700	700	120	60	60
БС	ВС	300	350	300	22000	23000	18000	1300	1300	1300	150	60	60
БА	ВА	500	500	500	20000	22000	22000	1000	1000	1000	150	130	130
БД	ВД	450	600	600	20000	25000	18000	800	800	1000	200	160	150
БЖ	ВЖ	450	400	400	23000	18000	18000	800	800	800	100	100	100
БӨ	ВО	350	400	400	16000	18000	18000	600	600	600	120	100	100
БХ	ВКН	350	550	550	16000	18000	18000	1000	1500	1500	200	120	120
БЦ	ВТС	450	400	400	15000	21000	20000	1000	1000	1000	100	100	100
БТ	ВТ	300	450	400	20000	15000	25000	900	900	900	120	100	100
БЧ	ВСН	400	400	400	19000	15000	18000				130	120	120
БН	ВН	350	600	400	15000	20000	20000	1100			120	130	130
БҮ	ВУ	300	350	350	20000	20000	20000	1100	500	500	100	120	120
ДХ	ДКН	500	500	400	18000	18000	23000	700	700	700	120	110	110
ЖА	ЖА	40	400	500	21000	18000	20000	1250			130	100	100
ЗА	ЗА	400	300	300	18000	20000	14000	1250	1250	1250	110	110	110
ЛҮ	ЛУ	400	700	700	22000	20000	23000	900	1000	1000	150	110	110
ММ	ММ	450	350	450	16000	20000	22000	400	500	400	150	80	150
ӨШ	ОШ	400	500	500	20000	19000	23000	1000	1000	1000	150	100	100
СҮ	СУ	350	450	450	20000	21000	18000	400			150	130	50
СЭ	СЕ	400	500	780	18000	18000	18000	400	450	450	80	130	130
УГ	УГ	300	400	500	20000	22000	22000	400	800	800	100	70	70
ЦЭ	ТСЕ	350	600	600	20000	20000	10000	1000	1000	1000	200	150	150
ЭР	ЕР	500	500	300	20000	16000	23000	800	800	800	120	100	100
ЭС	ЕС	400	800	800	17000	15000	25000	600	600	600	100	100	100
ЗМ	ЗМ	550	600	600	18000	20000	25000	1000	700	700	120	100	100
Айм	Айм	404	469	473	18889	19481	20074	811	817	822	133	108	107

Сумд	Sum	Average prices, tog											
		Адууны шир			Үхрийн шир			Хонины арьс			Ямааны арьс		
		Horse hide			Cattle hide			Sheep skin			Goat skin		
		2002.III	2003.II	2003.III	2002.III	2003.II	2003.III	2002.III	2003.II	2003.III	2002.III	2003.II	2003.III
АБ	АВ	8000	12000	12000	11000	16000	3000	3500	5500	5000	4000	4000	4500
АР	АР	8000	8000	8000	11000	9000	9000	3000	5500	1500	6000	4500	4500
АТ	АТ	8000	10000	10000	12000	15000	15000	4000	5000	500	5500	6000	2000
БС	BS	10000	9000	8000	14000	12000	7000	5000	7500	500	8000	7000	500
БА	ВА	8000	12000	12000	12000	16000	16000	4000	6500	6500	5000	8000	8000
БД	BD	7000	10000	10000	11000	13000	9000	3500	6000	3000	5000	5500	4000
БЖ	BJ	6000	8000	8000	11000	11000	11000	3000	5000	5000	1500	5000	5000
БӨ	BO	1000	9000	10000	14000	8000	8000	4000	5000	6000	4000	4000	6000
БХ	BKH	7000	8000	10000	10000	15000	15000	4000	6500	6500	5000	5000	5000
БЦ	BTS	10000	6000	6000	14000	8000	8000	3500	3000	3000	1500	5000	5000
БТ	BT	8000	13000	14000	10000	15000	12000	3500	7000	2000	6000	5000	5000
БЧ	BCH	8000	7000	10000	11000	8000	10000	3500	600	3000	6000	800	4000
БН	BN	8000	6000	8000	10000	10000	11000	3000	3000	2500	5000	4000	4000
БҮ	BU	8000	12000	12000	8000	7000	7000	3000	5000	5000	1500	5000	4000
ДХ	DKH	7000	11000	12000	10000	10000	10000	3000	5000	4500	4000	5000	5000
ЖА	JA	8000	12000	14000	10000	16000	18000	4000	6000	6500	5000	5000	4500
ЗА	ZA	8500	7000	7000	11000	8000	8000	3500	3500	3500	6000	1000	1000
ЛҮ	LU	8000	15000	15000	10000	14000	14000	3500	6000	6000	5000	5000	7000
ММ	MM	5000	10000	8000	10000	13000	11000	3500	5000	4000	3000	7000	5000
ӨШ	OSH	8500	10000	12000	12000	12000	10000	3000	5000	500	2000	4500	3500
СҮ	SU	9000	7000	7000	10000	8000	6000	4000	5000	1000	5000	5000	2000
СЭ	SE	9000	9000	8000	10000	10000	10000	4000	6000	3500	6000	2000	2000
УГ	UG	8000	10000	7000	9000	15000	10000	3500	5000	1500	4000	4000	3500
ЦЭ	TSE	10000	2000	7000	11000	2000	5000	3000	500	3000	5500	1000	3000
ЭР	ER	9000	8000	8000	11000	9000	9000	4500	3000	3000	6000	4000	4000
ЭС	ES	5000	10000	9000	7000	10000	9000	4000	3000	2000	2000	3000	3000
ЗМ	ZM	9000	13500	15000	13000	15000	10000	4000	6500	3000	4000	7000	5000
Айм		8074	9426	9889	10852	11296	10037	3630	4837	3407	4500	4530	4074

Ө р г ө н х э р э г ц э э т б а р а а ү й л ч и л г э э н и й ү н э

Сумд		1-р		2-р		Ц а г а а н		Ш а р		Э л с э н		У н д н ы		Ц а х и л -	
		г у р и л		г у р и л		б у д а а		б у д а а		ч и х э р		у с		г а а н ы	
		Flour, grade 1, l кг		Flour, grade 2, l кг		Rice l кг		Millet l кг		Sugar l кг		Month-lu water l liter		Electricity l kw	
А Б	А В	3 8 0 , 0 0	3 5 0 , 0 0	5 0 0 , 0 0	3 8 0 , 0 0	6 0 0 , 0 0	0 , 8 0	5 4 , 3 0							
А Р	А R	2 2 0 , 0 0	2 1 0 , 0 0	5 0 0 , 0 0	3 8 0 , 0 0	6 0 0 , 0 0	1 , 0 0	5 6 , 0 0							
А Т	А Т	3 2 0 , 0 0	3 0 0 , 0 0	4 5 0 , 0 0	3 6 0 , 0 0	6 0 0 , 0 0	0 , 9 0	5 4 , 3 0							
Б С	В С	2 1 0 , 0 0	2 0 0 , 0 0	4 0 0 , 0 0	3 0 0 , 0 0	5 0 0 , 0 0	0 , 4 0	5 4 , 3 0							
Б А	В А	3 0 0 , 0 0	2 5 0 , 0 0	4 0 0 , 0 0	3 5 0 , 0 0	6 0 0 , 0 0	0 , 6 0	5 4 , 0 5							
Б Д	В D	2 6 0 , 0 0	2 5 0 , 0 0	4 0 0 , 0 0	4 0 0 , 0 0	5 5 0 , 0 0	0 , 7 0	5 4 , 0 0							
Б Ж	В G	2 8 0 , 0 0	3 0 0 , 0 0	4 5 0 , 0 0	4 0 0 , 0 0	6 0 0 , 0 0	1 , 4 0	5 5 , 0 0							
Б Ө	В O	3 4 0 , 0 0	3 0 0 , 0 0	4 8 0 , 0 0	4 0 0 , 0 0	6 8 0 , 0 0	1 , 5 0	5 4 , 3 0							
Б Х	В K H	3 0 0 , 0 0	2 8 0 , 0 0	4 5 0 , 0 0	4 4 0 , 0 0	7 0 0 , 0 0	1 , 0 0	5 6 , 3 5							
Б Ц	В T S	3 0 0 , 0 0	2 5 0 , 0 0	4 5 0 , 0 0	3 5 0 , 0 0	6 5 0 , 0 0	0 , 0 0	5 4 , 0 0							
Б Т	В T	2 6 0 , 0 0	2 3 0 , 0 0	4 0 0 , 0 0	3 6 0 , 0 0	5 5 0 , 0 0	1 , 0 0	5 4 , 3 0							
Б Ч	В C H	2 1 6 , 0 0	2 0 0 , 0 0	4 5 0 , 0 0	3 8 0 , 0 0	5 0 0 , 0 0	1 , 2 3	5 4 , 0 5							
Б Н	В N	3 0 0 , 0 0	2 6 0 , 0 0	5 0 0 , 0 0	4 0 0 , 0 0	7 0 0 , 0 0	2 , 0 0	5 4 , 0 5							
Б Ү	В U	3 7 0 , 0 0	3 3 0 , 0 0	4 8 0 , 0 0	4 2 0 , 0 0	7 0 0 , 0 0	0 , 5 0	5 4 , 0 0							
Д Х	Д K H	3 5 0 , 0 0	3 0 0 , 0 0	4 5 0 , 0 0	4 0 0 , 0 0	6 0 0 , 0 0	1 , 0 0	5 6 , 3 5							
Ж А	J A	3 8 0 , 0 0	3 4 0 , 0 0	5 5 0 , 0 0	4 0 0 , 0 0	6 0 0 , 0 0	0 , 4 0	5 4 , 3 0							
З А	Z A	3 2 0 , 0 0	3 0 0 , 0 0	5 0 0 , 0 0	3 5 0 , 0 0	7 5 0 , 0 0	0 , 5 0	5 4 , 0 0							
Л Ү	L U	2 8 0 , 0 0	2 2 0 , 0 0	3 8 0 , 0 0	3 5 0 , 0 0	4 5 0 , 0 0	0 , 5 0	5 6 , 0 0							
М М	M M	2 5 0 , 0 0	2 1 0 , 0 0	4 0 0 , 0 0	3 6 0 , 0 0	5 0 0 , 0 0	0 , 0 0	5 4 , 3 0							
Ө Ш	O S H	2 4 0 , 0 0	2 2 0 , 0 0	4 5 0 , 0 0	3 0 0 , 0 0	6 0 0 , 0 0	0 , 5 0	5 4 , 0 5							
С Ү	S U	2 4 0 , 0 0	2 2 0 , 0 0	4 2 0 , 0 0	4 0 0 , 0 0	5 8 0 , 0 0	1 , 0 0	5 4 , 3 0							
С Э	S E	2 7 0 , 0 0	2 0 0 , 0 0	3 5 0 , 0 0	3 5 0 , 0 0	5 5 0 , 0 0	1 , 3 0	5 4 , 3 0							
У Г	U G	2 8 0 , 0 0	2 6 0 , 0 0	3 5 0 , 0 0	3 5 0 , 0 0	5 0 0 , 0 0	0 , 5 0	5 4 , 0 0							
Ц Э	T S E	2 5 0 , 0 0	2 3 0 , 0 0	4 5 0 , 0 0	3 5 0 , 0 0	6 5 0 , 0 0	1 , 0 0	5 4 , 3 0							
Э Р	E R	3 0 0 , 0 0	2 8 0 , 0 0	4 5 0 , 0 0	3 5 0 , 0 0	6 0 0 , 0 0	1 , 0 0	5 4 , 3 0							
Э С	E S	3 0 0 , 0 0	2 8 0 , 0 0	4 0 0 , 0 0	4 0 0 , 0 0	6 0 0 , 0 0	0 , 5 0	5 4 , 3 0							
З М	Z M	2 5 0 , 0 0	2 3 0 , 0 0	3 6 0 , 0 0	3 5 0 , 0 0	4 8 0 , 0 0	0 , 7 5	5 4 , 0 5							



## А Ж И Л Г Ü Й Ч Ü Ü Д

Сумдын хөдөлмөр зохицуулалтын албанд **бүртгэлтэй байгаа ажилгүйчүүдийн тоо** 2003 оны эхний 3 сард **940** болж, өмнөх сартай харьцуулахад **12** хүнээр буурлаа.

Ажилгүйчүүдийн **53,1** хувь буюу **499** нь эмэгтэйчүүд, **50,0** хувь нь урьд нь ажил эрхлэж байсан, **50,0** хувь нь анх удаа ажил эрж байгаа хүмүүс юм. Оны эхний 3 сард **188** хүн ажилд орсны **1,1** хувь нь УҮГ-т, **17,5** хувь нь төрийн болон төсөвт байгууллагад, **28,2** хувь нь нөхөрлөл, компанид, **2,7** хувь нь Хоршоонд, **50,5** хувь нь бусад байгууллагад ажил эрхлэх болжээ. Ажил эрхлэх болсон хүмүүсийн **50,0** хувь буюу **94** нь эмэгтэйчүүд юм.

Оны эхнээс бүртгүүлсэн нийт ажилгүйчүүд **280** байгаагийн **17,9** хувь нь орон тооны цомхотголоос, **5,0** хувь нь байгууллага нь татан буугдсан, **8,6** хувь нь сургууль төгссөн, **0,7** хувь нь өөр газраас шилжиж ирсэн, **0,7** хувь нь мэргэжлийн ажил олдоогүй, **67,1** хувь нь бусад шалтгаан эзлэв.

Ажилгүйчүүдийг боловсролын байдлаар нь авч үзбэл **7,55%** нь дээд, **10,85%** нь тусгай дунд, **6,28%** нь мэргэжлийн анхан шатны, **25,21%** нь бүрэн дунд, **44,04%** нь бүрэн бус дунд, **6,06%** нь бага буюу боловсролгүй хүмүүс эзлэв.

Хөдөлмөрийн насны **10000** хүнд дунджаар **167** ажилгүйчүүд ногдож байгаагийн дотор **Архуст, Баянхангай, Баян, Цээл, Баянцогт** сумдад харьцангуй их (**382- 275** хүн ) ногддоо.

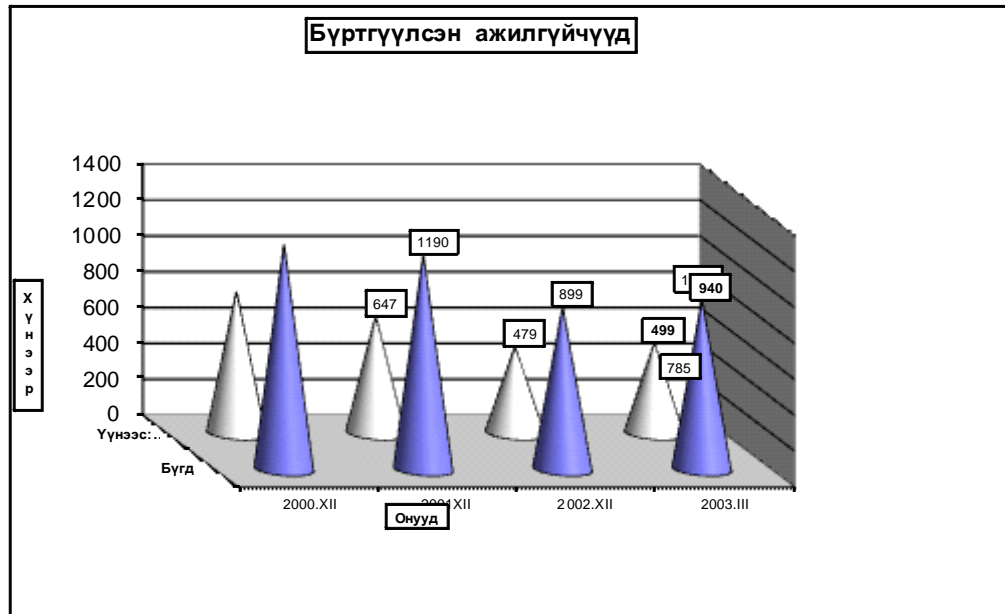

**Бүртгүүлсэн Ажилгүйчүүдийн тоо, тайлант хугацааны эцэст**  
**Number of unemployed registered persons , at the end of period**

	Ажилгүйчүүд Unemployment			Дүнд эзлэх хувь		ЭЗ-ийн идэвхтэй хүнд эзлэх хувь	
	2001	2002	2003	2002	2003	Оны эцэст	
	3-30	3-30	3-30	3-30	3-30	2001	2002
<b>БҮГД TOTAL</b>	<b>1190</b>	<b>1313</b>	<b>940</b>	100.0%	100.0%	3.1%	2.1%
үүнээс: а. урьд нь ажилтай байсан	857	933	470	71.1%	50.0%		
б. анх удаа ажил эрж байгаа	333	380	470	28.9%	50.0%		
Ажилгүйчүүд насны бүлгээр: Unemployment:by age group	<b>1190</b>	<b>1313</b>	<b>940</b>	100.0%	100.0%		
16 - 24 настай	312	310	208	23.6%	22.1%		
25 - 34 настай	413	452	301	34.4%	32.0%		
35 - 44 настай	345	404	293	30.8%	31.2%		
45 - 60 настай	120	147	138	11.2%	14.7%		
<b>Бүгдээс-эмэгтэй Total by- female</b>	<b>600</b>	<b>656</b>	<b>499</b>	50.0%	53.1%	3.4%	2.1%

**Бүртгүүлсэн Ажилгүйчүүдийн тоо, Боловсролын түвшингээр**  
**Number of unemployed registered persons , by educational level**

	2000.XII	2001.XII	2002.XII	2003 он	
				II	III
<b>Бүгд Total</b>	<b>1248</b>	<b>1190</b>	<b>899</b>	<b>952</b>	<b>940</b>
үүнээс:Эмэгтэй of whom female	647	600	479	494	499
Дээд боловсролтой Higher education	49	56	73	77	71
Тусгай дунд боловсролтой Specialized secondary education	149	192	93	103	102
Мэргэжлийн анхан шатны Skilled workers	168	198	79	68	59
Бүрэн дунд Completed secondary school	326	300	206	220	237
Бүрэн бус дунд Non-completed secondary school	420	382	392	425	414
Бага Completed primary school	107	62	48	52	50
Боловсролгүй Uneducated persons	29	0	8	7	7

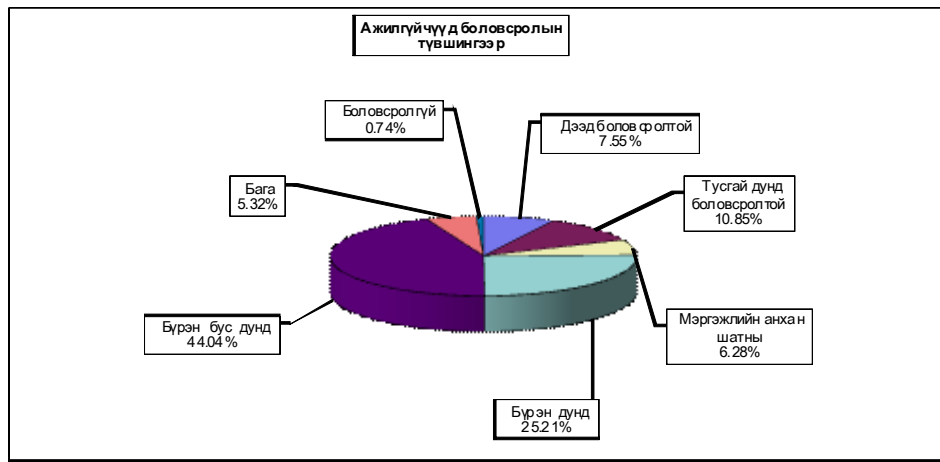

**Ажилгүйдлийн шалтгаан  
UNEMPLOYED**

	Оны эхний 3 сард In the first 3 months		Тухайн сард particular months	
	БҮГД TOTAL	үүнээс Эм of whom female	БҮГД TOTAL	үүнээс Эм of whom female
<b>БҮГД TOTAL</b>	<b>280</b>	<b>150</b>	<b>97</b>	<b>63</b>
Орон тооны цомхтголоор	50	23	4	2
Байгууллага татан буугдсан	14	9	5	5
Өөр газраас шилжиж ирсэн	2		1	
Сургууль төгссөн	24	16	9	7
Цэргээс халагдсан				
Мэргэжлийн ажил олдоогүй	2	2	1	1
Бусад	188	100	77	48
Ажилгүй-н бүртгэлээс хасагдсан	51	33	21	12

**Бүртгүүлсэн ажилгүйдчүүдээс ажилд орсон хүн  
Number of unemployed entered into work**

	Оны эхний 3 сард In the first 3 months		Тайлант сард As months	
	БҮГД TOTAL	үүнээс Эм of whom female	БҮГД TOTAL	үүнээс Эм of whom female
<b>БҮГД TOTAL</b>	<b>188</b>	<b>94</b>	<b>88</b>	<b>46</b>
Улсын үйлдвэрийн газарт State enterprise	2	0	0	0
Төрийн, төсөвт байгууллагад Government organization	33	19	14	8
Компани Company	53	26	27	15
Хоршоо Cooperative	5	2	5	2
Бусад газарт Others	95	47	42	21

**Ажилгүйчүүдийн тоог сумдаар үзүүлбэл.**  
**UNEMPLOYED , BY - SOMS.**

	Ажилгүйчүүд Unemployed				Дүнд эзлэх хувь Composition , %			
	2000 12-30	2001 12-30	2002 12-30	2003 03-30	2000 12-30	2001 12-30	2002 12-30	2003 03-30
Алтанбулаг	20	23	22	22	1.6%	1.9%	2.4%	2.3%
Аргалант	60	36	14	25	4.8%	3.0%	1.6%	2.7%
Архуст	16	17	24	44	1.3%	1.4%	2.7%	4.7%
Батсүмбэр	144	145	84	61	11.5%	12.2%	9.3%	6.5%
Баян	29	29	37	37	2.3%	2.4%	4.1%	3.9%
Баяндэлгэр	5	1	2	1	0.4%	0.1%	0.2%	0.1%
Баянжаргалаг	8	6	7	3	0.6%	0.5%	0.8%	0.3%
Баян-Өнжүүл	12	3	3	2	1.0%	0.3%	0.3%	0.2%
Баянхангай	42	34	29	33	3.4%	2.9%	3.2%	3.5%
Баянцагаан	31	17	27	26	2.5%	1.4%	3.0%	2.8%
Баянцогт	28	53	59	34	2.2%	4.5%	6.6%	3.6%
Баянчандман	37	18	18	26	3.0%	1.5%	2.0%	2.8%
Борнуур	22	27	59	66	1.8%	2.3%	6.6%	7.0%
Бүрэн	17	18	11	11	1.4%	1.5%	1.2%	1.2%
Дэлгэрхаан	21	21	23	18	1.7%	1.8%	2.6%	1.9%
Жаргалант	21	33	19	21	1.7%	2.8%	2.1%	2.2%
Заамар	101	98	32	32	8.1%	8.2%	3.6%	3.4%
Лүн	36	51	12	38	2.9%	4.3%	1.3%	4.0%
Мөнгөнморьт	32	32	5	0	2.6%	2.7%	0.6%	0.0%
Өндөрширээт	42	38	18	23	3.4%	3.2%	2.0%	2.4%
Сүмбэр	24	26	22	23	1.9%	2.2%	2.4%	2.4%
Сэргэлэн	18	10	4	4	1.4%	0.8%	0.4%	0.4%
Угтаал	233	167	45	48	18.7%	14.0%	5.0%	5.1%
Цээл	78	70	60	60	6.3%	5.9%	6.7%	6.4%
Эрдэнэ	17	38	51	49	1.4%	3.2%	5.7%	5.2%
Эрдэнэсант	37	74	57	49	3.0%	6.2%	6.3%	5.2%
Зуунмод	117	105	155	184	9.4%	8.8%	17.2%	19.6%
<b>Аймгийн дүн</b>	<b>1248</b>	<b>1190</b>	<b>899</b>	<b>940</b>	<b>100.0%</b>	<b>100.0%</b>	<b>100.0%</b>	<b>100.0%</b>



**10000 ХҮН АМД НОГДОХ АЖИЛГҮЙЧҮҮДИЙГ СУМДААР ҮЗҮҮЛБЭЛ:**

NUMBER OF UNEMPLOYED ENTERED INTO WORK, PERSONS PER 10000 POPULATION

	ЭЗ-ийн идэвхтэй хүн амд эзлэх хувь				Ажилд орсон хүн		Оны эхний хөдөлмөрийн насны 10000 хүнд ногдох ажилгүйчүүд.			
	2000 12-30	2001 12-30	2002 12-30	2003 2-30	Оны эхнээс	Тайланг сард	2000 12-30	2001 12-30	2002 12-30	2003 2-30
Алтанбулаг	1.3%	1.7%	1.4%	1.4%			96	106	112	115
Аргалант	8.7%	4.1%	1.6%	2.8%	1		426	519	123	225
Архуст	4.5%	4.6%	5.2%	7.4%	13	13	190	134	214	339
Батсүмбэр	8.8%	6.8%	3.1%	2.5%	11	5	360	395	228	183
Баян	2.8%	2.6%	3.5%	4.5%			106	216	312	380
Баяндэлгэр	0.7%	0.2%	0.3%	0.1%			27	51	22	11
Баянжаргалан	1.0%	0.8%	0.9%	0.4%	6		89	86	75	31
Баян-Өнжүүл	0.8%	0.2%	0.2%	0.1%	1		66	74	18	12
Баянхангай	6.9%	5.9%	5.0%	4.8%	1		529	437	308	339
Баянцагаан	2.2%	1.7%	2.3%	2.2%			173	194	166	168
Баянцогт	2.5%	5.8%	5.1%	5.6%	1	1	268	183	482	477
Баянчандмань	3.3%	1.8%	1.5%	2.2%			196	196	95	135
Борнуур	1.1%	1.4%	3.0%	2.6%	6		98	94	243	217
Бүрэн	1.0%	1.0%	0.6%	0.6%			98	89	55	55
Дэлгэрхаан	1.8%	1.9%	2.0%	1.6%	5	2	165	158	175	139
Жаргалант	1.0%	1.3%	0.9%	0.8%			25	63	52	57
Заамар	5.2%	4.3%	1.3%	1.4%			358	333	102	103
Лүн	2.7%	3.0%	1.1%	3.2%			194	206	81	200
Мөнгөнморьт	3.2%	3.2%	0.5%	0.0%			300	279	42	0
Өндөрширээт	3.8%	3.3%	1.6%	1.8%			292	305	134	158
Сүмбэр	3.9%	3.5%	3.1%	2.8%			337	199	215	178
Сэргэлэн	2.1%	1.2%	0.5%	0.5%			80	138	32	33
Угтаал	26.5%	16.5%	4.1%	3.5%	9	7	953	1058	265	242
Цээл	7.0%	7.2%	5.2%	5.0%			924	394	335	297
Эрдэнэ	1.2%	2.5%	3.3%	3.7%			96	94	269	247
Эрдэнэсант	1.5%	3.0%	2.3%	2.0%	6	6	61	119	176	151
Зуунмод	2.4%	1.9%	2.2%	2.6%	40	23	180	136	165	190
<b>Аймгийн дүн</b>	<b>3.4%</b>	<b>3.1%</b>	<b>2.2%</b>	<b>2.2%</b>	<b>100</b>	<b>57</b>	<b>245</b>	<b>226</b>	<b>163</b>	<b>169</b>

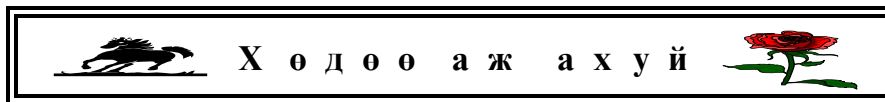

# Хөдөө аж ахуй

## Төл бойжилт

4-р сарын 1-ний байдлаар оны эхний төллөх насны хээлтэгчийн 11.89 хувь 85.6 мянган хээлтэгч мал төллөж, 86.0 мянган төл гарсны 92.46 хувь 79.5 мянган төл бойжиж байгаа нь урьд оны мөн үеэс бойжиж буй төл 42.8 хувь 59.4 мянгаар; харин төллөсөн хээлтэгч 38.5 хувь 53.7 мянгаар; 1992-2002 оны мөн үеүдийн дунджаас төллөсөн хээлтэгч 50.2 хувь 86.3 мянгаар, бойжиж буй төл 51.8 хувь 85.4 мянгаар тус бүр буурлаа.

Оны эхний төллөх насны ингэний 1.79; гүүний 1.2; үнээний 5.12; эм хонины 13.17; эм ямааны 13.93 хувь нь тус бүр төллов.

Төлссөн эх мал, толгой - Number of breedingstock, heads

	Эхний 3 сард - as of first 3 months												дундаж 1992- 2002	2003
	1992	1993	1994	1995	1996	1997	1998	1999	2000	2001	2002			
Ингэ	130	86	47	43	55	60	36	41	49	6	12	51	13	
Гүү	1008	562	457	891	1204	1361	2905	784	1085	746	808	1074	718	
Үнээ	5776	5371	2932	3280	4694	5476	5588	6364	4536	3507	1655	4471	2348	
Эмхонь	164130	127131	124119	119256	126350	126192	164179	147532	135623	107181	86907	128873	51160	
Эм ямаа	18009	15334	20597	26110	27959	38687	56249	49036	58527	40381	49885	36434	31363	
<b>Бүд</b>	<b>189053</b>	<b>148484</b>	<b>148152</b>	<b>149580</b>	<b>160262</b>	<b>171776</b>	<b>228957</b>	<b>203757</b>	<b>199820</b>	<b>151821</b>	<b>139267</b>	<b>171903</b>	<b>85602</b>	
(сумаар-by soums)														
Алтанбулаг	7680	8814	6590	4565	15603	16355	28226	9050	21210	15920	20745	14069	22351	
Аргалант	2428	13496	2700	10079	5104	6913	4200	2357	8419	10270	3038	6273	1439	
Архуст	1451	1106	1710	1209	522	3619	2727	1554	1636	2510	1392	1767	693	
Батсүмбэр	2434	5521	3720	6548	4550	4094	11445	11495	6931	1368	1253	5396	4389	
Баян	1160	1208	2242	1118	2411	3483	3465	9758	1288	172	535	2440	697	
Баяндэлгэр	2371	1547	3076	1138	2217	3852	1437	2407	585		986	1783	884	
Баянжаргалан	2923	881	2277	941	1088	1288	217	653	797	1638	610	1210	2120	
Баян-Өнжүүд	14256	16846	13852	6909	5503	17879	10771	11963	6873	8751	28217	12893	3039	
Баянхангай	7752	8230	1787	2792	8545	2117	3667	4413	2018	6769	4366	4769	2350	
Баянхагаан	500		7843	3965	13117	5401	6429	4811	6409		393	4887	907	
Баянцогт	9926	4692	11602	11774	8988	14991	8113	9725	11769	5588	2425	9054	2400	
Баянчандмань	3169	1959	2935	2714	1575	2678	4306	2295	680	1464	508	2208	445	
Борнуур	11906	5758	7357	3674	4628	11150	11246	8405	8246	12457	6469	8300	4217	
Бүрэн	8176	7453	6241	11797	9865	20125	25895	11463	827	8006	1273	10102	975	
Дэлгэрхаан	4644	1432	1857		3369		649	2535	2601	1581	245	2101	235	
Жаргалант	10313	7226	9316	1597	11279		6029	11463	13966	14424	10722	9634	8101	
Заамар	4513	1366	1878	4167	4961	3560	10063	10649	10820	16714	9393	7099	2540	
Лүн	5879	16483	12618	19638	10322	5178	17381	18259	23554	10650	11247	13746	5071	
Мөнгөморь	3246	1585	1714	2316	1680	1893	1514	2478	989	819	399	1694	1033	
Өндөрширээл	11213	5047	8724	2182	2376	10128	11648	10460	8699	5230	1929	7058	3315	
Сүмбэр	977	2777	2808	2188	2409	2898	4632	4487	1533	4298	562	2688	817	
Сэргэлэн	3481	6556	1979	1540	5613	3722	2426	2973	7375	418	2588	3516	199	
Угтаал	16082	6447	10958	10727	11499	2316	16520	11272	17887	5110	4633	10314	9277	
Цол	10031	4707	5887	6748	5308	6071	8045	5284	8270	4434	2003	6072	1920	
Эрдэнэ	8720	2702	2153	3580	3793	2828	4309	1106	2131	2693	357	3125	3869	
Эрдэнсанг	24787	6266	10542	20714	7430	14978	21430	28461	22407	10152	22198	17215	1976	
Зуунмод	9035	8379	3786	4960	6507	4259	2167	3981	1900	385	781	4195	343	
<b>Бүд</b>	<b>189053</b>	<b>148484</b>	<b>148152</b>	<b>149580</b>	<b>160262</b>	<b>171776</b>	<b>228957</b>	<b>203757</b>	<b>199820</b>	<b>151821</b>	<b>139267</b>	<b>171903</b>	<b>85602</b>	

Төлийсөн эх мал, толгой - Number of breeding stock, heads

	Төлдөлийн хувь - Percentage of births to total breeding stock												
	Эхний 3 сард - as of first 3 months												
	1992	1993	1994	1995	1996	1997	1998	1999	2000	2001	2002	дуцлалт 1992- 2002	2003
<b>Ингэ</b>	6.45%	5.76%	4.14%	3.92%	5.09%	5.91%	3.72%	4.51%	4.97%	0.66%	1.52%	4.56%	<b>1.79%</b>
<b>Гүү</b>	1.81%	1.00%	0.8%	1.39%	1.73%	1.9%	3.73%	0.93%	1.15%	0.89%	1.20%	1.50%	<b>1.20%</b>
<b>Үндэ</b>	7.04%	6.73%	3.9%	4.19%	5.98%	6.59%	5.89%	6.18%	4.89%	4.72%	3.30%	5.51%	<b>5.12%</b>
<b>Эм хонь</b>	28.54%	22.88%	24.3%	24.15%	27.63%	27.78%	31.50%	26.27%	23.76%	19.99%	19.81%	25.17%	<b>13.17%</b>
<b>Эм ямаа</b>	21.50%	16.97%	20.5%	23.33%	21.82%	26.79%	29.77%	21.40%	25.06%	17.59%	22.38%	22.73%	<b>13.93%</b>
<b>Бүд</b>	<b>23.68%</b>	<b>18.95%</b>	<b>19.86%</b>	<b>19.96%</b>	<b>21.82%</b>	<b>22.74%</b>	<b>25.90%</b>	<b>20.81%</b>	<b>20.12%</b>	<b>16.42%</b>	<b>17.85%</b>	<b>20.71%</b>	<b>11.89%</b>
	(сумаар-by soums)												
Алтанбулаг	16.35%	17.92%	16.31%	12.8%	37.97%	33.65%	47.6%	15.26%	30.25%	26.45%	44.98%	27.79%	<b>51.58%</b>
Аргалант	11.41%	58.28%	10.16%	34.4%	16.78%	27.85%	14.93%	8.19%	29.56%	45.68%	16.68%	24.50%	<b>8.76%</b>
Архусг	8.18%	6.96%	10.0%	7.1%	3.4%	21.23%	12.39%	6.17%	6.80%	10.23%	7.15%	9.02%	<b>4.17%</b>
Батсүмбэр	13.12%	26.76%	17.74%	26.74%	19.91%	17.05%	38.25%	36.42%	29.40%	5.66%	5.07%	22.36%	<b>16.31%</b>
Баян	4.43%	4.46%	7.70%	4.89%	11.2%	15.2%	12.5%	30.55%	3.77%	0.57%	3.91%	9.35%	<b>5.50%</b>
Баяндэлгэр	8.62%	5.44%	11.89%	4.51%	7.92%	14.92%	4.98%	7.13%	2.11%		3.82%	6.49%	<b>3.16%</b>
Баянжаргалан	10.43%	4.20%	9.5%	3.9%	4.51%	4.8%	0.75%	1.82%	1.85%	3.93%	2.28%	4.11%	<b>7.62%</b>
Баян-Өвжүүд	32.16%	32.85%	30.50%	15.72%	13.1%	38.6%	20.9%	19.33%	10.93%	15.05%	58.78%	25.52%	<b>6.87%</b>
Баянхангай	44.81%	46.76%	12.01%	16.93%	58.40%	17.64%	27.7%	25.79%	10.22%	29.78%	19.76%	27.93%	<b>11.37%</b>
Баянцагаан	0.88%		16.19%	8.7%	28.8%	11.48%	10.88%	7.48%	9.01%		1.22%	9.22%	<b>3.08%</b>
Баянцогт	36.09%	17.32%	40.05%	35.97%	28.8%	49.42%	25.63%	34.72%	37.59%	17.71%	10.31%	30.76%	<b>13.48%</b>
Баянчандмань	21.29%	12.11%	17.32%	16.49%	10.34%	16.72%	27.41%	14.69%	5.06%	9.88%	3.90%	14.43%	<b>3.35%</b>
Борнуур	58.47%	25.21%	33.83%	16.11%	21.3%	48.6%	39.1%	27.52%	30.63%	44.12%	25.10%	33.48%	<b>17.07%</b>
Бүрэн	16.23%	16.70%	14.4%	26.98%	22.82%	42.23%	44.00%	17.38%	1.23%	14.19%	2.47%	19.38%	<b>2.03%</b>
Дэлгэрхаан	17.52%	7.48%	9.8%		15.3%		2.48%	8.23%	9.01%	8.07%	1.30%	9.12%	<b>1.40%</b>
Жаргалант	39.02%	26.49%	34.99%	6.41%	46.09%		22.69%	39.37%	44.45%	42.14%	36.22%	34.68%	<b>27.52%</b>
Заамар	17.02%	5.34%	8.9%	18.01%	21.37%	14.68%	33.64%	30.26%	26.91%	38.90%	21.14%	23.21%	<b>7.92%</b>
Лүн	14.73%	46.16%	34.18%	54.66%	30.0%	13.7%	36.25%	32.34%	40.17%	17.82%	20.85%	30.40%	<b>10.00%</b>
Мөнгөнморьг	23.65%	13.88%	17.23%	23.0%	15.68%	17.8%	12.6%	18.17%	7.62%	6.68%	2.94%	14.22%	<b>7.01%</b>
Өндөрширээг	22.85%	10.98%	24.53%	6.82%	8.00%	34.6%	33.1%	27.51%	21.34%	12.97%	4.84%	18.68%	<b>9.36%</b>
Сүмбэр	10.73%	29.17%	31.78%	22.73%	26.30%	27.3%	39.0%	33.53%	12.18%	35.60%	6.01%	25.46%	<b>8.37%</b>
Сүрэлэн	11.16%	17.38%	5.49%	3.94%	16.37%	11.13%	6.42%	6.59%	18.87%	1.10%	10.62%	9.77%	<b>0.98%</b>
Угтаал	55.18%	21.71%	36.60%	36.49%	41.03%	8.29%	51.18%	34.16%	56.35%	15.45%	18.13%	34.40%	<b>42.16%</b>
Цол	49.00%	25.17%	36.4%	37.4%	28.7%	30.5%	34.9%	21.33%	32.16%	15.59%	7.59%	27.81%	<b>7.27%</b>
Эрдэнэ	31.90%	10.16%	8.48%	12.12%	13.02%	10.34%	13.56%	3.22%	6.52%	7.89%	1.04%	10.33%	<b>11.35%</b>
Эрдэнэсант	37.99%	10.92%	17.45%	33.67%	13.2%	26.9%	32.7%	38.91%	29.31%	16.71%	38.85%	27.47%	<b>3.99%</b>
Зуунмод	56.83%	47.57%	23.10%	32.02%	36.42%	22.00%	10.58%	17.98%	10.65%	3.04%	6.72%	24.63%	<b>3.77%</b>
<b>Бүд</b>	<b>23.68%</b>	<b>18.95%</b>	<b>19.86%</b>	<b>19.96%</b>	<b>21.82%</b>	<b>22.74%</b>	<b>25.90%</b>	<b>20.81%</b>	<b>20.12%</b>	<b>16.42%</b>	<b>17.85%</b>	<b>20.71%</b>	<b>11.89%</b>

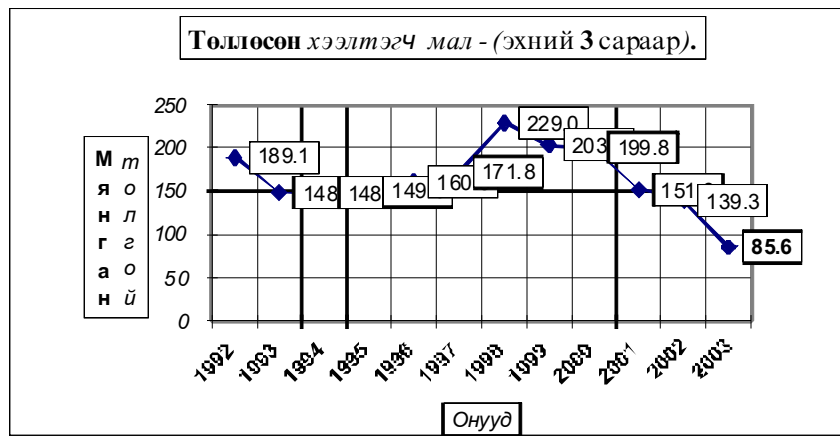

**Бой жсон тодтой - Survivals, heads**

Эхний 3 сар - as of first 3 months

	1992	1993	1994	1995	1996	1997	1998	1999	2000	2001	2002	дундаж 1992- 2002	2003
<b>Боло</b>	130	86	46	42	55	58	36	40	48	6	12	51	<b>13</b>
<b>Унага</b>	1006	553	444	870	1175	1332	2860	690	1047	592	789	1033	<b>642</b>
<b>Тугал</b>	5464	4984	2623	3188	4624	5356	5459	5793	4381	2846	1569	4208	<b>2180</b>
<b>Хурга</b>	161793	122585	115037	117691	124863	124777	162209	129223	132536	91986	86661	124487	<b>47651</b>
<b>Ишлэ</b>	17950	15132	19246	25860	27667	38297	55694	44830	57100	35177	49863	35165	<b>29025</b>
<b>Бүрд</b>	<b>186343</b>	<b>143340</b>	<b>137396</b>	<b>147651</b>	<b>158384</b>	<b>169820</b>	<b>226258</b>	<b>180576</b>	<b>195112</b>	<b>130607</b>	<b>138894</b>	<b>164944</b>	<b>79511</b>
(сумар - by soums)													
Алтанбулаг	7680	8679	5846	4559	15520	16186	28109	8775	20710	14240	20495	13709	<b>2247</b>
Аргалан	2422	13445	2061	10027	5055	6759	4068	2128	7979	9945	3004	6081	<b>1375</b>
Аркуст	1451	1106	1520	1209	522	3619	2658	1349	1336	2366	1392	1684	<b>622</b>
Балсүмбэр	2326	5217	3581	6247	4527	3932	11035	3879	6733	1009	1258	4522	<b>4365</b>
Баян	1160	1202	2196	1118	2411	3483	3465	9398	1139	66	535	2379	<b>697</b>
Баяндэлэр	2369	1541	2594	1083	2215	3819	1411	1902	537		952	1675	<b>844</b>
Баянварагалан	2923	881	1916	941	1088	1288	217	653	797	1638	610	1177	<b>2120</b>
Баян-Өвгүүд	14256	16846	13380	6909	5503	17879	10781	11862	6421	8549	28338	12793	<b>2995</b>
Баянхангай	7738	8159	1452	2526	8611	2030	3667	4324	1961	6088	4361	4634	<b>2094</b>
Баянцагаан	500		7843	3965	13117	5448	6429	4811	6409		375	4445	<b>907</b>
Баянцогт	9781	4600	11372	11621	8934	14462	7578	8601	11321	3886	2440	8609	<b>2415</b>
Баянхандмань	3139	1892	2255	2664	1572	2513	4076	1678	673	1208	513	2017	<b>429</b>
Борнуур	11791	5146	7339	3643	4626	11119	11297	6049	8273	8012	6507	7618	<b>2470</b>
Бүрэн	8176	7367	5081	11773	9734	20087	25853	11082	827	7647	1273	9900	<b>830</b>
Дэлгэрхаан	4644	1432	1828		3369		649	2535	2500	1581	237	1878	<b>235</b>
Жаргалант	10287	6409	8897	1565	10942		5974	9920	13347	9233	10747	8732	<b>6835</b>
Заамар	4513	1344	1873	4160	4913	3354	9892	10600	10718	16247	9303	6992	<b>2211</b>
Лүн	5871	16469	10326	19443	10233	5150	17296	17291	23403	9810	11199	13317	<b>4633</b>
Мөнхморьт	3246	1585	1690	2316	1680	1893	1430	1994	922	804	377	1631	<b>893</b>
Өндөрширээл	11213	5047	7706	2182	2376	10128	11648	10213	8663	5230	1929	6930	<b>3315</b>
Сүмбэр	950	2395	2778	1925	2394	2834	4603	4274	1533	1221	549	2314	<b>784</b>
Сэргээн	3424	6478	1476	1530	5551	3722	2382	2664	7375	418	2588	3419	<b>169</b>
Угтаал	14929	5292	10146	10466	10795	2290	16023	7078	17826	4220	4633	9427	<b>8269</b>
Цол	9078	3508	5887	6621	5188	6071	8045	5284	8185	4018	1958	5804	<b>1816</b>
Эрдэнэ	8694	2702	2146	3543	3761	2692	4183	1027	2046	2617	357	3070	<b>3633</b>
Эрдэнэхант	24787	6266	10508	20683	7360	14813	21430	27713	21708	10152	22185	17055	<b>1976</b>
Зуунмод	8955	8332	3699	4932	6387	4189	2059	3492	1870	302	779	4094	<b>332</b>
<b>Бүрд</b>	<b>186343</b>	<b>143340</b>	<b>137396</b>	<b>147651</b>	<b>158384</b>	<b>169820</b>	<b>226258</b>	<b>180576</b>	<b>195112</b>	<b>130607</b>	<b>138894</b>	<b>164944</b>	<b>79511</b>

**Бойжсон төл, толгой - Survivals, heads**

	Бойжилтийн хувь - Percentage of survivals												
	Эхний 3 сард - as of first 3 months												
	1992	1993	1994	1995	1996	1997	1998	1999	2000	2001	2002	Дундаж 1992- 2002	2003
<b>Бөгөө</b>	100.0%	100.0%	100.0%	100.0%	100.0%	100.0%	100.0%	100.0%	100.0%	100.0%	100.0%	100.0%	100.0%
<b>Унага</b>	100.0%	99.6%	100.0%	99.5%	98.3%	100.0%	99.9%	99.9%	99.5%	79.4%	97.6%	87.0%	<b>89.4%</b>
<b>Тугал</b>	96.2%	97.2%	100.0%	98.8%	99.3%	99.7%	99.3%	98.9%	99.3%	81.2%	94.8%	86.4%	<b>92.8%</b>
<b>Хурга</b>	99.9%	99.8%	100.0%	99.8%	99.7%	99.8%	99.6%	99.3%	99.7%	85.8%	99.0%	89.1%	<b>92.8%</b>
<b>Ишиг</b>	100.0%	99.9%	100.0%	99.8%	99.7%	100.0%	99.8%	99.1%	99.7%	86.5%	98.7%	86.5%	<b>91.9%</b>
<b>Бүгд</b>	<b>99.8%</b>	<b>99.7%</b>	<b>99.7%</b>	<b>99.7%</b>	<b>99.7%</b>	<b>99.8%</b>	<b>99.6%</b>	<b>99.3%</b>	<b>99.7%</b>	<b>85.8%</b>	<b>98.9%</b>	<b>88.5%</b>	<b>92.5%</b>
	(сумаар by soums)												
Алтанбулаг	100.0%	100.0%	99.6%	100.0%	100.0%	100.0%	100.0%	99.3%	99.3%	89.4%	98.8%	89.1%	<b>99.5%</b>
Аргалант	99.9%	100.0%	97.7%	100.0%	98.7%	99.3%	99.5%	100.0%	100.0%	96.8%	98.9%	94.9%	<b>95.6%</b>
Архуст	100.0%	100.0%	100.0%	100.0%	100.0%	99.9%	100.0%	97.5%	99.9%	94.3%	100.0%	92.1%	<b>89.0%</b>
Батсүмбэр	98.5%	98.7%	98.5%	98.3%	99.8%	98.1%	96.7%	99.2%	99.2%	69.7%	93.0%	91.2%	<b>96.6%</b>
Баян	100.0%	100.0%	100.0%	100.0%	100.0%	100.0%	100.0%	99.8%	97.9%	55.0%	100.0%	97.8%	<b>100.0%</b>
Баяндэлгэр	100.0%	100.0%	98.6%	99.4%	100.0%	99.7%	99.6%	100.0%	100.0%		96.6%	100.0%	<b>95.5%</b>
Баянжаргалан	100.0%	100.0%	100.0%	100.0%	100.0%	100.0%	100.0%	100.0%	100.0%	100.0%	100.0%	100.0%	<b>100.0%</b>
Баян-Өнжүүл	100.0%	100.0%	99.8%	100.0%	100.0%	100.0%	100.0%	100.0%	100.0%	96.6%	99.8%	97.7%	<b>98.4%</b>
Баянхонгор	99.8%	100.0%	98.6%	98.2%	99.2%	100.0%	100.0%	99.0%	99.2%	89.6%	99.9%	86.7%	<b>89.1%</b>
Баянцагаан	100.0%	100.0%	100.0%	100.0%	100.0%	100.0%	100.0%	100.0%	100.0%		95.4%	100.0%	<b>100.0%</b>
Баянцогт	99.7%	99.3%	99.3%	99.9%	100.0%	99.5%	97.9%	98.9%	99.0%	68.7%	99.5%	82.5%	<b>99.4%</b>
Баянчандмань	99.9%	100.0%	100.0%	98.0%	99.9%	99.4%	99.8%	98.0%	100.0%	82.0%	99.6%	88.3%	<b>96.4%</b>
Борнуур	98.4%	99.0%	100.0%	99.2%	100.0%	100.0%	100.0%	98.0%	100.0%	63.9%	96.1%	62.7%	<b>58.6%</b>
Бүрэн	100.0%	100.0%	100.0%	99.7%	99.7%	99.9%	100.0%	99.9%	98.5%	99.2%	100.0%	99.4%	<b>85.1%</b>
Дэлгэрхаан	100.0%	100.0%	100.0%		100.0%		100.0%	100.0%	100.0%	100.0%	96.7%	100.0%	<b>100.0%</b>
Жаргалант	99.6%	98.8%	99.8%	98.0%	99.3%		99.5%	99.7%	99.9%	63.4%	96.0%	62.1%	<b>82.6%</b>
Заамар	100.0%	100.0%	100.0%	99.2%	100.0%	100.0%	99.9%	99.7%	100.0%	97.2%	99.0%	93.7%	<b>87.0%</b>
Лун	100.0%	99.9%	99.8%	99.6%	100.0%	100.0%	100.0%	100.0%	99.9%	92.1%	98.2%	94.1%	<b>91.3%</b>
Мөнгөнморьт	100.0%	100.0%	99.8%	100.0%	99.9%	100.0%	100.0%	99.5%	97.9%	98.2%	94.5%	99.1%	<b>86.4%</b>
Өндөрширээт	100.0%	100.0%	100.0%	100.0%	100.0%	100.0%	100.0%	100.0%	99.3%	100.0%	100.0%	100.0%	<b>100.0%</b>
Сүмбэр	99.1%	94.6%	100.0%	100.0%	100.0%	100.0%	100.0%	99.5%	100.0%	28.4%	97.7%	42.9%	<b>96.0%</b>
Саргалан	99.1%	99.8%	98.3%	100.0%	98.9%	100.0%	100.0%	100.0%	99.8%	100.0%	100.0%	100.0%	<b>84.9%</b>
Угтаал	99.8%	99.6%	99.8%	100.0%	99.3%	98.9%	98.9%	91.0%	99.9%	82.6%	100.0%	91.4%	<b>89.1%</b>
Цээл	100.0%	100.0%	100.0%	100.0%	100.0%	100.0%	100.0%	100.0%	99.8%	90.6%	97.8%	93.3%	<b>94.0%</b>
Эрдэнэ	100.0%	100.0%	100.0%	99.9%	99.2%	99.3%	99.4%	100.0%	100.0%	97.0%	100.0%	97.4%	<b>93.3%</b>
Эрдэнэсант	100.0%	100.0%	100.0%	100.0%	100.0%	100.0%	100.0%	100.0%	100.0%	100.0%	99.9%	100.0%	<b>100.0%</b>
Зуунмод	100.0%	100.0%	100.0%	100.0%	99.4%	99.8%	98.7%	96.9%	96.9%	77.2%	98.5%	97.9%	<b>94.3%</b>
<b>Бүгд</b>	<b>99.8%</b>	<b>99.7%</b>	<b>99.7%</b>	<b>99.7%</b>	<b>99.7%</b>	<b>99.8%</b>	<b>99.6%</b>	<b>99.3%</b>	<b>99.7%</b>	<b>85.8%</b>	<b>98.9%</b>	<b>88.5%</b>	<b>92.5%</b>

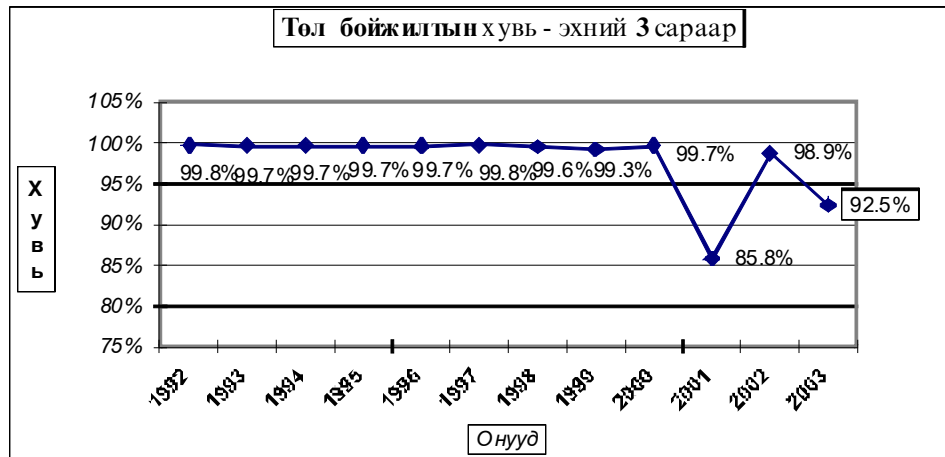

**Бойжсон төл-эхний 3 сараар.**

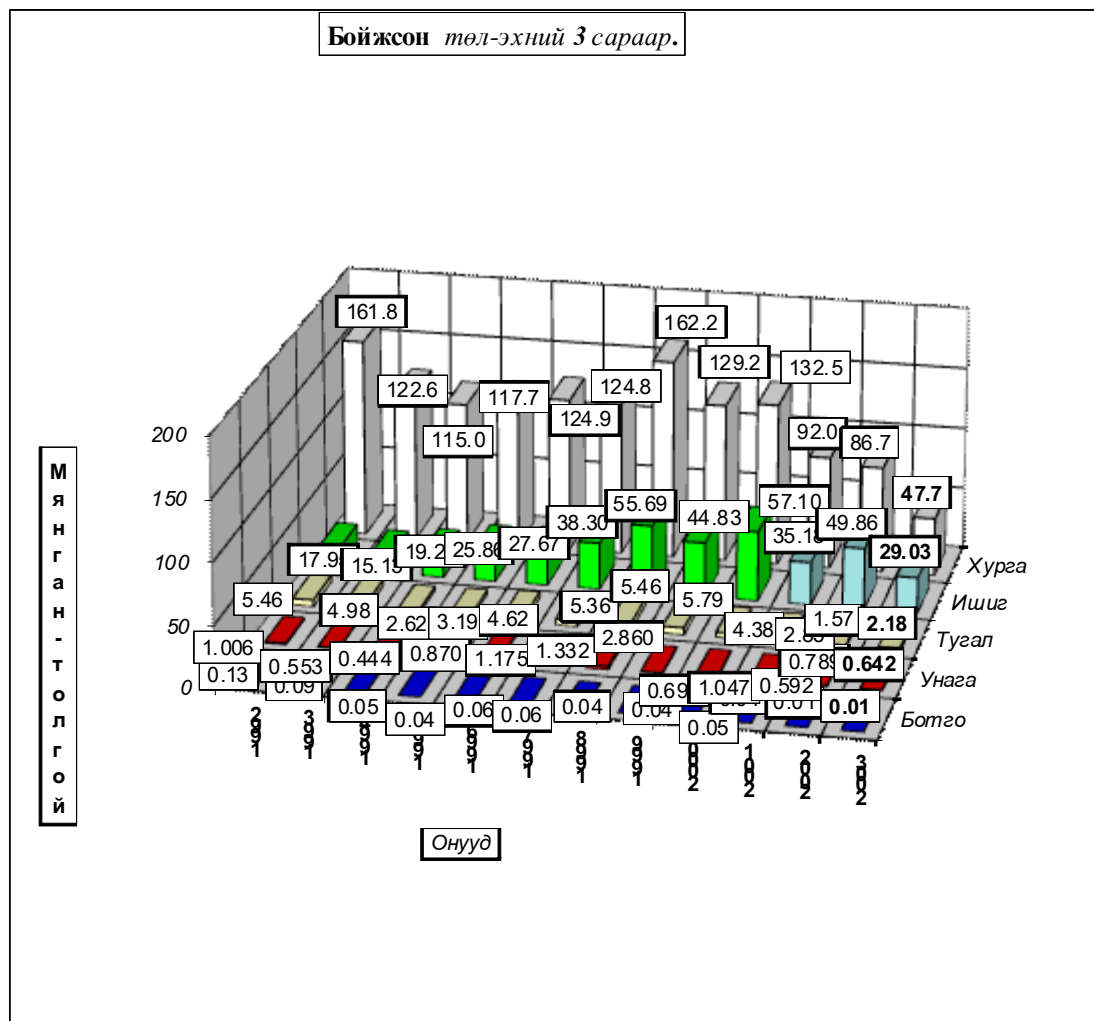

Гарсан төлийн 7.54 хувь болох 6485 төл хорогдсон нь урьд оны мөн үеэс 302.5 хувь 4874 төлөөр; 1992-2002 он мөн үеүдийн дунджаас 151.7 хувь 4009 төлөөр тус бүр өслөө. Гарсан унаганы 10.58, тугалын 7.16, хурганы 7.18, ишигний 8.09 хувь нь тус бүр хорогдов. Хамгийн их хорогдолтой 5 сум Борнуур, Жаргалант, Сэргэлэн, Бүрэн, Мөнгөнморьт сумд гарсан төлийнхөө 41.43-13.55 хувь буюу 1747-30 төл хорогдуулсан нь аймгийн бүх төлийн хорогдлын 54.02 хувийг (бүгд 3503 төл) эзлэв.

## Төл малын хоргодол, толгой - Number of losses young animals, heads

	Эхний 3 сард - as of first.3 months												дундаж 1992- 2002	2003
	1992	1993	1994	1995	1996	1997	1998	1999	2000	2001	2002			
<b>Бөтгө</b>														
<b>Унага</b>		2		4	20		2	1	5	154	19	26	<b>76</b>	
<b>Тугал</b>	213	142		38	31	16	40	62	31	661	86	132	<b>168</b>	
<b>Хурга</b>	179	270		293	370	275	666	898	387	15224	841	1940	<b>3687</b>	
<b>Ишиг</b>	2	13		60	75	15	130	401	173	5488	665	702	<b>2554</b>	
<b>Бүгд</b>	<b>394</b>	<b>427</b>	<b>382</b>	<b>395</b>	<b>496</b>	<b>306</b>	<b>838</b>	<b>1362</b>	<b>596</b>	<b>21527</b>	<b>1611</b>	<b>2576</b>	<b>6485</b>	
	'(сумаар-by soums)													
Алтанбулаг			25					65	140	1680	250	432	<b>104</b>	
Аргалант	3	6	48		64	51	22			325	34	61	<b>64</b>	
Архуст						3		35	2	144		37	<b>77</b>	
Батсүмбэр	36	71	55	108	10	75	373	32	53	439	95	122	<b>155</b>	
Баян								18	25	54		24		
Баяндэлгэр	1		36	6		11	5				34	12	<b>40</b>	
Баянжаргалан														
Баян-Өнжүүл			29							299	49	94	<b>48</b>	
Баянхангай	13		21	45	69			43	15	709	5	115	<b>256</b>	
Баянцагаан											18	3		
Баянцогт	33	34	76	12		78	163	96	118	1820	13	222	<b>14</b>	
Баянчандмань	4			55	1	14	10	34		266	2	43	<b>16</b>	
Борнуур	190	54		28				121		4525	263	740	<b>1747</b>	
Бүрэн				38	28	21		14	13	59		25	<b>145</b>	
Дэлгэрхаан											8	1		
Жаргалант	41	79	22	32	80		31	26	19	5331	445	611	<b>1441</b>	
Заамар					38		6	27		467	90	105	<b>329</b>	
Лүн		14	22	69				8	29	840	200	169	<b>440</b>	
Мөнгөнморьт			3		2			11	20	15	22	12	<b>140</b>	
Өндөрширээт									58			12		
Сүмбэр	9	136						21		3077	13	543	<b>33</b>	
Сэргэлэн	32	14	26		62				13			21	<b>30</b>	
Угтаал	32	19	19		73	26	176	700	11	890		195	<b>1008</b>	
Цээл									20	416	45	120	<b>116</b>	
Эрдэнэ				2	29	18	25			82		22	<b>262</b>	
Эрдэнэсант											13	3		
Зуунмод					40	9	27	111	60	89	12	50	<b>20</b>	
<b>Бүгд</b>	<b>394</b>	<b>427</b>	<b>382</b>	<b>395</b>	<b>496</b>	<b>306</b>	<b>838</b>	<b>1362</b>	<b>596</b>	<b>21527</b>	<b>1611</b>	<b>2576</b>	<b>6485</b>	

### Хорогдсон төл - эхний 3 сараар

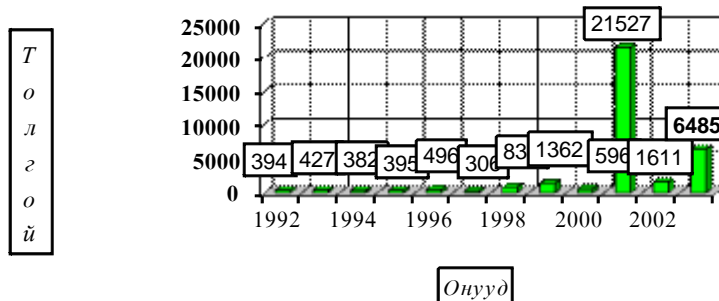

Төл малын хорогдол, толгой - Number of losses young animals, heads

	Гарсан төлд эзлэх хувь - Percentage to total number of offsprings												
	Эхний 3 сард - as of first 3 months												
	1992	1993	1994	1995	1996	1997	1998	1999	2000	2001	2002	дундаж 1992- 2002	2003
<b>Ботго</b>													
Унага		0.36%		0.46%	1.67%		0.07%	0.14%	0.48%	20.64%	2.35%	12.98%	<b>10.58%</b>
Тугал	3.75%	2.77%		1.18%	0.67%	0.30%	0.73%	1.06%	0.70%	18.85%	5.20%	13.58%	<b>7.16%</b>
Хурга	0.11%	0.22%		0.25%	0.30%	0.22%	0.41%	0.69%	0.29%	14.20%	0.96%	10.90%	<b>7.18%</b>
Ишиг	0.01%	0.09%		0.23%	0.27%	0.04%	0.23%	0.89%	0.30%	13.50%	1.32%	13.50%	<b>8.09%</b>
<b>Бүгд</b>	<b>0.21%</b>	<b>0.30%</b>	<b>0.28%</b>	<b>0.27%</b>	<b>0.31%</b>	<b>0.18%</b>	<b>0.37%</b>	<b>0.75%</b>	<b>0.30%</b>	<b>14.15%</b>	<b>1.15%</b>	<b>11.54%</b>	<b>7.54%</b>
	(сумаар - by soums)												
Алтанбулаг			0.43%					0.74%	0.67%	10.55%	1.21%	10.92%	<b>0.47%</b>
Аргалант	0.12%	0.04%	2.28%		1.25%	0.75%	0.54%			3.16%	1.12%	5.07%	<b>4.45%</b>
Архуст						0.08%		2.53%	0.15%	5.74%		7.88%	<b>11.02%</b>
Батсүмбэр	1.52%	1.34%	1.51%	1.70%	0.22%	1.87%	3.27%	0.82%	0.78%	30.32%	7.02%	8.85%	<b>3.43%</b>
Баян								0.19%	2.15%	45.00%		2.22%	
Баяндэлгэр	0.04%		1.37%	0.55%		0.29%	0.35%				3.45%		<b>4.52%</b>
Баянжаргалан													
Баян-Өнжүүд			0.22%							3.38%	0.17%	2.28%	<b>1.58%</b>
Баянхангай	0.17%		1.43%	1.75%	0.79%			0.98%	0.76%	10.43%	0.11%	13.27%	<b>10.89%</b>
Баянцагаан												4.58%	
Баянцогт	0.34%	0.73%	0.66%	0.10%		0.54%	2.11%	1.10%	1.03%	31.35%	0.53%	17.45%	<b>0.58%</b>
Баянчандмань	0.13%			2.02%	0.06%	0.55%	0.24%	1.99%		18.05%	0.39%	11.65%	<b>3.60%</b>
Борнуур	1.59%	1.04%		0.76%				1.96%		36.09%	3.88%	37.26%	<b>41.43%</b>
Бүрэн				0.32%	0.29%	0.10%		0.13%	1.55%	0.77%		0.59%	<b>14.87%</b>
Дэлгэрхаан												3.27%	
Жаргалант	0.40%	1.22%	0.25%	2.00%	0.73%		0.52%	0.26%	0.14%	36.60%	3.98%	37.91%	<b>17.41%</b>
Заамар					0.77%		0.06%	0.25%		2.79%	0.96%	6.26%	<b>12.95%</b>
Лүн		0.08%	0.21%	0.35%				0.05%	0.12%	7.89%	1.75%	5.93%	<b>8.67%</b>
Мөнгөнморьт			0.18%		0.12%			0.55%	2.12%	1.83%	5.51%	0.91%	<b>13.55%</b>
Өндөрширээт										0.67%			
Сүмбэр	0.94%	5.37%						0.49%		71.59%	2.31%	57.07%	<b>4.04%</b>
Сэргэлэн	0.93%	0.22%	1.73%		1.10%				0.18%				<b>15.08%</b>
Угтаал	0.21%	0.36%	0.19%		0.67%	1.12%	1.09%	9.00%	0.06%	17.42%		8.63%	<b>10.87%</b>
Цэн									0.24%	9.38%	2.25%	6.69%	<b>6.00%</b>
Эрдэнэ				0.06%	0.77%	0.66%	0.59%			3.04%		2.60%	<b>6.73%</b>
Эрдэнэсант												0.06%	
Зуунмод					0.62%	0.21%	1.29%	3.08%	3.11%	22.76%	1.52%	2.13%	<b>5.68%</b>
<b>Бүгд</b>	<b>0.21%</b>	<b>0.30%</b>	<b>0.28%</b>	<b>0.27%</b>	<b>0.31%</b>	<b>0.18%</b>	<b>0.37%</b>	<b>0.75%</b>	<b>0.30%</b>	<b>14.15%</b>	<b>1.15%</b>	<b>11.54%</b>	<b>7.54%</b>



Мал төллөлт - Female breeding stock given birth

сумаар by soums	Төлөсөн эх мал Number of breeding stock, heads					Хорогдсон төл Number of losses young animals					Бойжсон төл Number of survivals, heads				
	Ингэ female camels	Гүү mare	Үнээ cow	Эм		Бо- тго young camels	Уна- га foals	Ту- гал calves	Хурга lamb	Ишиг kids	Бо- тго young camels	Унага foals	Тугал calves	Хурга lamb	Ишиг kids
				хонь	ямаа										
Алтанбулаг			220	12301	9830			12	56	36			208	12245	9794
Аргалант		3	52	920	464			3	4	36	21		48	884	443
Архуст			32	459	202					28	49		32	437	153
Батсүмбэр			447	2498	1444			34	76	45			413	2493	1459
Баян			2	630	65								2	630	65
Баяндэлгэр	2		20	476	386			2	19	19	2		18	457	367
Баянжаргала	5	18	24	1452	621						5	18	24	1452	621
Баян-Өнжүүл			18	1895	1126			1	19	28			17	1876	1102
Баянхангай		31	98	1176	1045		3	14	73	166			28	84	1103
Баянцагаан	1	25	21	566	294						1	25	21	566	294
Баянцогт		19	12	1116	1253				8	6		19	12	1116	1268
Баянчандмань			34	198	213			1	8	7			33	190	206
Борнуур		32	57	2788	1340		14	13	1050	670		18	44	1738	670
Бүрэн			26	730	219			6	80	59			20	650	160
Дэлгэрхаан				160	75									160	75
Жаргалант		8	276	4927	2890			34	823	584		8	242	4184	2401
Заамар		42	69	1445	984			3	192	134		42	66	1253	850
Лүн	5	87	150	3739	1090		11	11	229	189	5	76	139	3510	903
Мөнгөнморьт		5	136	606	286			10	112	18		5	126	494	268
Өндөрширээт			34	2075	1206								34	2075	1206
Сүмбэр			44	624	149			2	23	8			42	601	141
Сэргэлэн			2	169	28				20	10			2	149	18
Угтаал		405	387	5360	3125		39	12	589	368		366	375	4771	2757
Цээл			14	1838	68			1	103	12			13	1738	65
Эрдэнэ		38	135	1500	2196		6	8	133	115		32	127	1375	2099
Эрдэнэсант			21	1326	629								21	1326	629
Зуунмод		5	17	186	135				10	10		5	17	178	132
<b>Дүн</b>	<b>13</b>	<b>718</b>	<b>2348</b>	<b>51160</b>	<b>31363</b>		<b>76</b>	<b>168</b>	<b>3687</b>	<b>2554</b>	<b>13</b>	<b>642</b>	<b>2180</b>	<b>47651</b>	<b>29025</b>

Том малын зүй бус хорогдол

4-р сарын 1-ний байдлаар оны эхний малын 7.27 хувь буюу 116170 том мал зүй бусаар хорогдсон нь 2002 оны мөн үеэс 17.84 дахин 109659 толгойгоор; 1992-2002 оны мөн үеүдийн дунджаас 2.67 дахин 72678 толгойгоор тус бүр буурлаа.

Оны эхний тэмээний 1.287, адууны 8.578, үхрийн 15.79, хонины 5.972, ямааны 7.045 хувь нь тус бүр хорогдов. Хонины хорогдол харьцангуй их аймгийн бүх хорогдлын 41.48 хувийг эзлэв.

Хамгийн их хорогдолтой 5 сум Угтаал, Заамар, Цээл, Баянчандмань, Өндөрширээт сумд оны эхний малынхаа 27.76-10.62 хувь 19983-3253 том мал зүй бусаар хорогдуулсан нь аймгийн бүх хорогдлын 51.49 хувийг (бүгд 59813 толгой) эзлэв.

Том малын зүй бүс хөрөгдөл - Natural losses of adult animals

	Хоргодсон том мал - total Number of losses adult animals heads Малын төрлөөр - by types of animals						Уржас - өмнөвэр рашааны of which losses animals due to the diseases						Хоргодсонхитгач				
	Бүд	Тэмээ	Адуу	Үхэр	Хонь	Ямаа	Бүд	Тэмээ	Адуу	Үхэр	Хонь	Ямаа	Бүд	Тэмээ	Адуу	Үхэр	Хонь
	Total	camel	horse	catle	sheep	goat	Total	camel	horse	catle	sheep	goat	Total	camel	horse	catle	sheep
Алшабуй	3671	12	1298	576	1213	572	217				172	45	619		126	132	308
Арслант	829		46	62	460	241	230		24	41	101	64	375		8	15	106
Аруул	702		63	59	308	272							102		8	14	50
Балсумбар	700		103	118	344	135	211		31	40	106	34	252		34	46	134
Баян	40			4	23	13	4						9			2	5
Баянгол	2413	3	201	361	1126	722	314		40	57	113	104	537		45	90	257
Баянголжин	830		61	20	562	187											
Баян-Өлгий	4349	4	626	642	2195	882	241	1		25	215		786		251	55	130
Баянхонгор	3138		222	292	1443	1181	225		35	49	60	81	499		38	59	189
Баянхонгор	416		56	18	221	121							107		13	5	75
Баянхонгор	2259		336	199	1076	688	106		3	5	35	63	716		51	43	397
Баянхонгор	3253		275	347	1313	1318	229		27	29	78	95	1473		120	154	588
Баянхонгор	1674		332	315	510	517	208		17	29	115	47	449		72	87	156
Баянхонгор	10245	4	3411	2064	3473	1293	1057		408	250	260	149	2011		603	589	449
Баянхонгор	1679		753	200	631	95	104		40	10	50	4	178		43	25	94
Баянхонгор	3589		313	609	1617	1050	237		38	53	86	60	1341		85	183	626
Баянхонгор	19983	3	815	2964	9945	6256	232		19	30	106	77	6892	1	430	1297	3241
Баянхонгор	7517	3	792	923	3068	2731	292		30	37	116	109	1403	1	198	304	426
Баянхонгор	383		84	103	178	18	5						89		29	18	38
Баянхонгор	8084		1256	1553	2792	2483							2539		332	492	757
Баянхонгор	1497		70	105	301	421							76			16	40
Баянхонгор	569		136	33	224	176	35		7	10	8	10	161		43	18	65
Баянхонгор	14085		940	1125	6859	5161	1685		13	27	895	750	4267		345	418	1958
Баянхонгор	14408	3	1963	2518	4006	5918							10086	1	1199	1321	2173
Баянхонгор	364		44	62	148	110	110		9	14	55	32					
Баянхонгор	9102	3	1680	1892	3421	2106	1211		156	183	569	303	1224		132	82	794
Баянхонгор	351		59	88	107	97	8						12			3	7
Бүгд	116170	35	15935	17252	48184	34764	6971	1	897	895	3149	2029	36163	3	4215	5467	13063
Эр	6511	2	848	860	3151	1650	1598		193	279	758	399					
Эр (хонгор)	10959	33	15067	16392	45033	33114	5373	1	704	616	2391	1651					
Уу	16842%	1660.0%	1779.1%	1906.0%	1429.2%	2006.9%	336.2%		364.8%	220.8%	315.4%	451.4%					

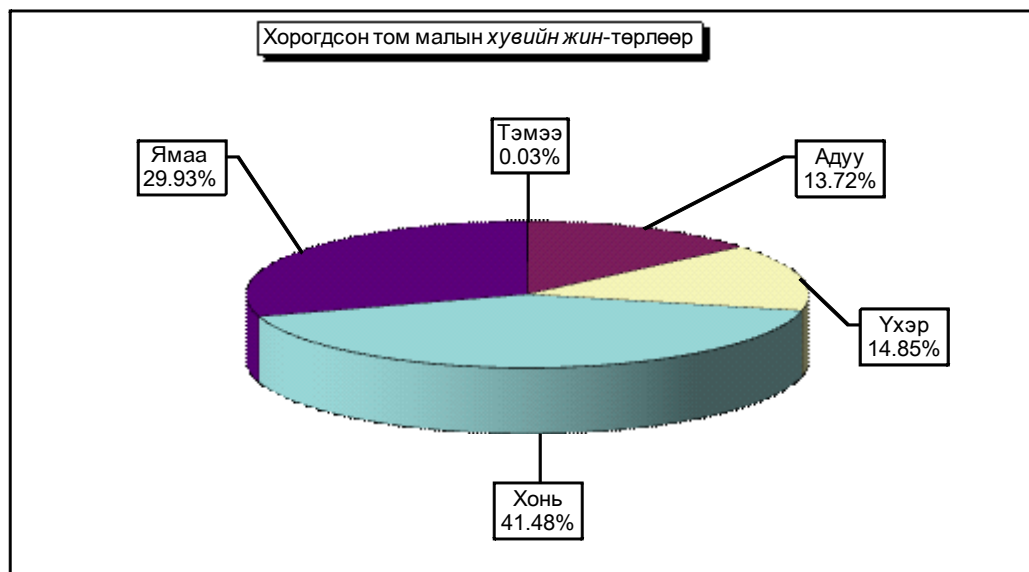

Том малын хорогдол - эхний 3 сард.

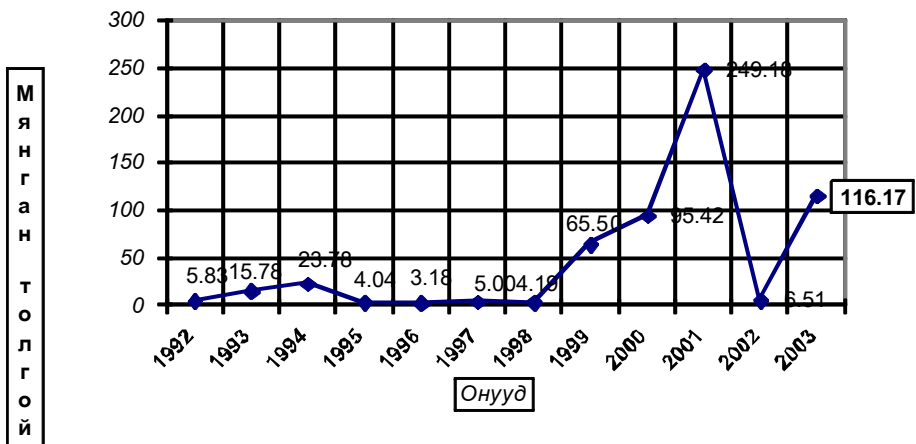

Хорогдсон мал - эхний 3 сард .

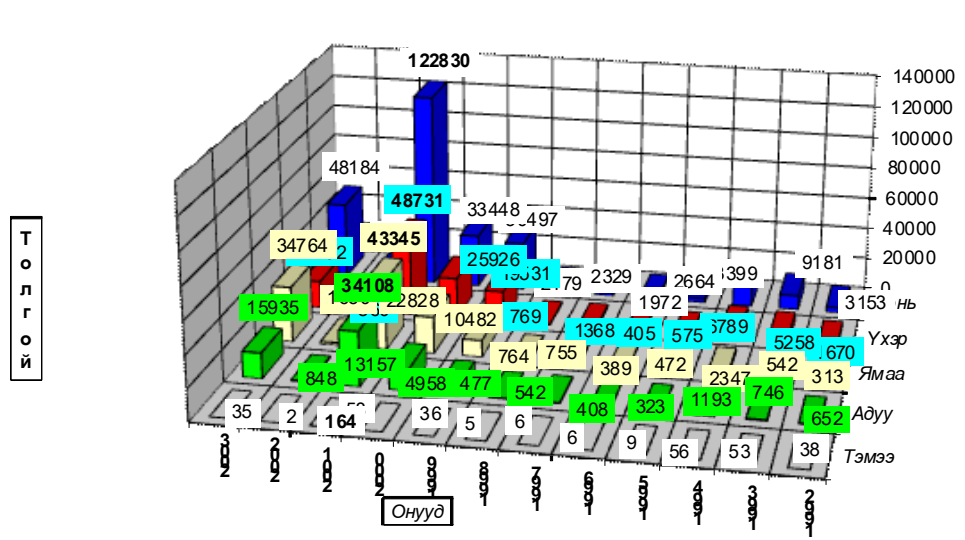

Том малын зүй бус хорогдол - Natural losses of adult animals

	Эхний 3 сард - as of first 3 months												
	1992	1993	1994	1995	1996	1997	1998	1999	2000	2001	2002	дундаж 1992- 2002	2003
<b>Тэмд</b>	38	53	56	9	6	6	5	36	58	164	2	39	35
<b>Адуу</b>	652	746	1193	323	408	542	477	4958	13157	34108	848	5219	15935
<b>Үхэр</b>	1670	5258	6789	575	405	1368	769	19531	25926	48731	860	10171	17252
<b>Хонь</b>	3153	9181	13399	2664	1972	2329	2179	30497	33448	122830	3151	20437	48184
<b>Ямаа</b>	313	542	2347	472	389	755	764	10482	22828	43345	1650	7626	34764
<b>Бүгд</b>	<b>5826</b>	<b>15780</b>	<b>23784</b>	<b>4043</b>	<b>3180</b>	<b>5000</b>	<b>4194</b>	<b>65504</b>	<b>95417</b>	<b>249178</b>	<b>6511</b>	<b>43492</b>	<b>116170</b>
(суммар-by soms)													
Алтанбулаг	235	121	2194	144	97	505	206	3107	4320	23367	919	3201	3671
Аргалант	160	340	230	62	97	436	171	453	2414	5126	160	877	829
Архуст	107	242	396	26	45	68	159	721	518	9817	624	1157	702
Батсүмбэр	244	767	397	376	107	106	405	19475	329	6725	568	2682	700
Баян	154	81	2920			24		640	926	24181	110	3630	40
Баяндэлгэр	315	89	277	67	23	62	169	2801	87	2456	403	614	2413
Баянжаргалан	78	46	433	89	21	56	7	80	2720	22516	595	2422	830
Баян-Өнжүүл	12	28	2075	518	601	189	125	1500	6991	16387	186	2601	4349
Баянхангай	123	351	101	277	108	160	76	316	146	4182	50	535	3138
Баянцагаан	25		562	44		228	256	933	13250	47091	10	6933	416
Баянцогт	189	217	328	96	60	531	234	2251	777	8284	175	1195	2299
Баянчандмань	158	485	879	170	56	567	159	1308	154	1796	37	524	3253
Борнуур	247	1236	357	89	107	41	20	3797	162	6306	177	1140	1674
Бүрэн	563	152	2085	113	201	200	243	845	19560	3861	297	2556	10245
Дэлгэрхаан	133	114	49	9			4	25	7665	528	32	778	1679
Жаргалант	386	2138	665	48	478		175	3845	435	7118	412	1427	3589
Заамар	245	2977	34	124		82	45	89	173	1617	287	516	19983
Лүн	293	86	2792	241	99	82	109	2048	8039	12404	283	2407	7517
Мөнгөнморьт	73	60	71	92	160	92	67	1359	156	188	194	228	383
Өндөрширэг	99	279	1262	86	175	37	59	144	2970	6598	185	1081	8084
Сүмбэр	120	1506	139	258	56	71	21	1188	80	5301	38	798	1497
Сэргэлэн	124	286	3784	18	67	158	59	3005	957	11050	166	1789	569
Угтаал	974	1433	421	727	107	49	323	11257	97	3010	115	1683	14085
Цэл	230	1751	36	70	93	116	46	892	411	2431	64	558	14408
Эрдэнэ	137	200	268	48	142	192	301	974	353	3798	176	599	364
Эрдэнсант	259	627	713	213	181	810	706	1787	21570	9368	188	3311	9102
Зуунмод	143	168	316	38	99	138	49	664	157	3672	60	500	351
<b>Бүгд</b>	<b>5826</b>	<b>15780</b>	<b>23784</b>	<b>4043</b>	<b>3180</b>	<b>5000</b>	<b>4194</b>	<b>65504</b>	<b>95417</b>	<b>249178</b>	<b>6511</b>	<b>43492</b>	<b>116170</b>

Том малын зүй бус хорогдол - Natural losses of adult animals

	Оны эхний мald эзлэх хувь-Percentage of losses to total livestock at beginning of year												
	Эхний 3 сард - as of first 3 months												
	1992	1993	1994	1995	1996	1997	1998	1999	2000	2001	2002	1992-2002 дундаж	2003
<b>Тэмгэ</b>	0.554%	0.947%	1.178%	0.213%	0.138%	0.143%	0.123%	0.881%	1.394%	4.540%	0.045%	0.888%	<b>1.287%</b>
<b>Алуу</b>	0.310%	0.363%	0.576%	0.147%	0.165%	0.207%	0.170%	1.638%	4.333%	13.669%	0.348%	2.142%	<b>8.578%</b>
<b>Үхэр</b>	0.836%	2.658%	3.652%	0.301%	0.189%	0.581%	0.309%	7.412%	10.748%	26.453%	0.415%	4.903%	<b>15.790%</b>
<b>Хонь</b>	0.297%	0.845%	1.324%	0.271%	0.196%	0.228%	0.199%	2.601%	2.846%	11.154%	0.299%	1.937%	<b>5.972%</b>
<b>Ямаа</b>	0.179%	0.282%	1.115%	0.203%	0.131%	0.218%	0.182%	2.115%	4.621%	8.964%	0.477%	2.205%	<b>7.045%</b>
<b>Бүгд</b>	<b>0.352%</b>	<b>0.935%</b>	<b>1.468%</b>	<b>0.248%</b>	<b>0.180%</b>	<b>0.268%</b>	<b>0.205%</b>	<b>2.926%</b>	<b>4.302%</b>	<b>12.322%</b>	<b>0.351%</b>	<b>2.343%</b>	<b>7.270%</b>
(сумаар-by soms)													
Алтанбулаг	0.258%	0.120%	2.379%	0.180%	0.095%	0.431%	0.154%	2.298%	2.807%	17.090%	0.818%	2.848%	<b>3.807%</b>
Аргалант	0.378%	0.699%	0.439%	0.104%	0.133%	0.733%	0.283%	0.725%	3.924%	10.687%	0.290%	1.589%	<b>2.286%</b>
Архусг	0.366%	0.791%	1.148%	0.075%	0.125%	0.177%	0.324%	1.444%	1.063%	20.23%	1.575%	2.918%	<b>2.224%</b>
Батсүмбэр	0.593%	1.737%	0.924%	0.743%	0.223%	0.195%	0.645%	28.793%	0.713%	12.99%	1.112%	5.249%	<b>1.182%</b>
Баян	0.276%	0.130%	4.315%			0.040%		0.819%	1.157%	36.032%	0.179%	5.904%	<b>0.140%</b>
Баяндэлгэр	0.578%	0.161%	0.499%	0.122%	0.035%	0.095%	0.240%	3.686%	0.142%	4.258%	0.659%	1.003%	<b>3.893%</b>
Баянжаргалан	0.139%	0.079%	0.732%	0.152%	0.034%	0.083%	0.009%	0.091%	2.654%	24.101%	0.839%	3.417%	<b>1.335%</b>
Баян-Өнжүүл	0.012%	0.027%	2.040%	0.560%	0.608%	0.170%	0.102%	1.078%	4.953%	13.926%	0.167%	2.330%	<b>4.507%</b>
Баянхангай	0.359%	1.018%	0.349%	0.799%	0.301%	0.511%	0.251%	0.833%	0.342%	8.721%	0.137%	1.465%	<b>7.189%</b>
Баянцагаан	0.023%		0.534%	0.043%		0.186%	0.183%	0.600%	8.091%	39.12%	0.008%	5.833%	<b>0.642%</b>
Баянцогт	0.341%	0.373%	0.525%	0.141%	0.081%	0.741%	0.349%	3.308%	1.164%	12.101%	0.272%	1.854%	<b>5.606%</b>
Баянчандмань	0.505%	1.497%	2.698%	0.524%	0.167%	1.569%	0.472%	3.807%	0.537%	5.752%	0.115%	1.637%	<b>11.829%</b>
Борнуур	0.546%	2.531%	0.830%	0.190%	0.233%	0.080%	0.033%	5.835%	0.304%	10.359%	0.340%	2.192%	<b>3.135%</b>
Бүрэн	0.532%	0.145%	2.098%	0.113%	0.176%	0.155%	0.171%	0.525%	12.065%	3.208%	0.241%	2.076%	<b>9.487%</b>
Дэлгэрхаан	0.225%	0.245%	0.109%	0.018%			0.006%	0.033%	10.548%	1.193%	0.055%	1.340%	<b>4.248%</b>
Жаргалант	0.687%	3.742%	1.327%	0.094%	0.932%		0.316%	6.174%	0.660%	9.583%	0.710%	2.458%	<b>5.397%</b>
Заамар	0.397%	4.948%	0.068%	0.234%		0.126%	0.062%	0.107%	0.187%	1.645%	0.396%	0.712%	<b>27.317%</b>
Луу	0.340%	0.103%	3.395%	0.315%	0.121%	0.089%	0.103%	1.622%	6.137%	9.262%	0.279%	2.375%	<b>6.811%</b>
Мөнш өмн оройг	0.245%	0.217%	0.304%	0.374%	0.620%	0.356%	0.223%	4.183%	0.538%	0.658%	0.687%	0.809%	<b>1.114%</b>
Өндөрширээл	0.107%	0.308%	1.632%	0.125%	0.246%	0.050%	0.074%	0.167%	3.193%	7.648%	0.226%	1.319%	<b>10.620%</b>
Сүмбэр	0.591%	7.251%	0.798%	1.260%	0.282%	0.304%	0.082%	4.219%	0.318%	19.884%	0.170%	3.560%	<b>6.834%</b>
Сэргэлэн	0.192%	0.388%	5.246%	0.025%	0.086%	0.186%	0.065%	3.003%	1.112%	13.756%	0.215%	2.314%	<b>1.279%</b>
Угтаал	1.533%	2.334%	0.710%	1.141%	0.169%	0.076%	0.468%	15.859%	0.146%	4.163%	0.179%	2.615%	<b>27.763%</b>
Цээл	0.510%	4.332%	0.108%	0.183%	0.224%	0.254%	0.090%	1.635%	0.722%	3.936%	0.134%	1.170%	<b>25.598%</b>
Эрдэнэ	0.238%	0.354%	0.469%	0.076%	0.214%	0.301%	0.426%	1.275%	0.514%	4.927%	0.266%	0.904%	<b>0.481%</b>
Эрдэнсанг	0.188%	0.455%	0.500%	0.146%	0.122%	0.551%	0.433%	1.025%	11.851%	6.616%	0.125%	2.195%	<b>7.272%</b>
Зуунмод	0.432%	0.438%	0.940%	0.120%	0.247%	0.300%	0.103%	1.348%	0.428%	13.746%	0.163%	1.356%	<b>1.751%</b>
<b>Бүгд</b>	<b>0.352%</b>	<b>0.935%</b>	<b>1.468%</b>	<b>0.248%</b>	<b>0.180%</b>	<b>0.268%</b>	<b>0.205%</b>	<b>2.926%</b>	<b>4.302%</b>	<b>12.322%</b>	<b>0.351%</b>	<b>2.343%</b>	<b>7.270%</b>

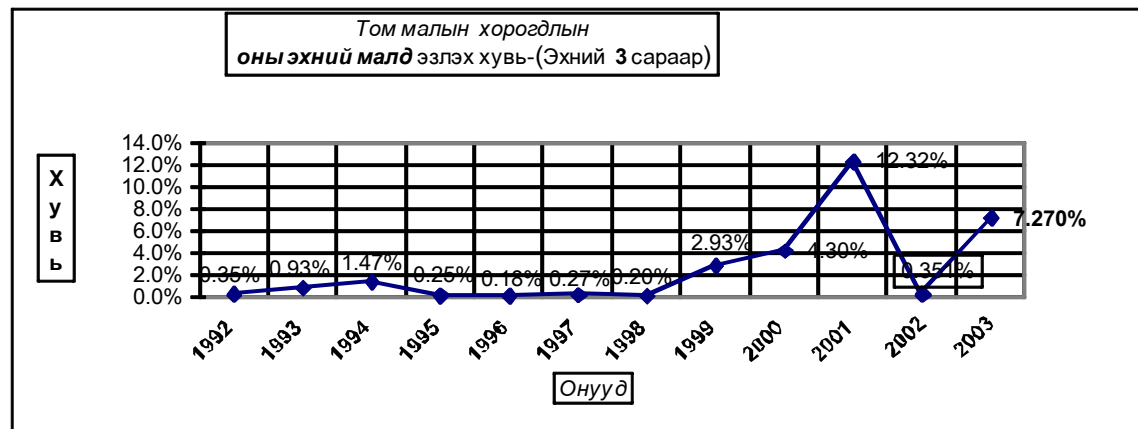



# А Ж Ү Й Л Д В Э Р

Өмчийн бүх төрлийн аж үйлдвэрийн газрууд оны эхний 3 сард (1995 оны үнээр, зэрэгцүүлсэн үнэнд шилжүүлсэнээр) **711.34** сая ₮-ийн бүтээгдэхүүн үйлдвэрлэсэн нь өмнөх оны мөн үеэс **92.6 хувь** буюу **341.94** сая ₮-өөр, **2001** оныхоос **4.9 хувь** буюу **33.2** сая ₮-өөр тус тус өсчээ. Аймгийн нийт бүтээгдэхүүний үйлдвэрлэл өссөн нь хүнс, хувцас, дулааны үйлдвэрлэл өмнөх оноос **25.9.7-388.9 хувь** буюу **49.7- 222.7** сая ₮-өөр өссөнтэй холбоотой.

Оны үнээр нийт бүтээгдэхүүний үйлдвэрлэлтэнд сумдын үйлдвэрлэсэн бүтээгдэхүүний эзлэж буй хувийн жингээс харахад **Зуунмод, Баягчандмань, Жаргалант, Батсүмбэр, Луи** сумд **2.55-69.33** (эдгээр сумдын үйлдвэрлэлт **84.0**) хувийг эзлэв.

Энэ нь тус аймгийн нийт үйлдвэрлэлтэнд дулааны эрчим хүч болон архины үйлдвэрүүдийн үйлдвэрлэлт илүү хувийн жинг эзэлдэг болохыг харуулав.

АЖ ҮЙЛДВЭРИЙН НИЙТ БҮТЭЭГДЭХҮҮН, 1995 ОНЫ ЗЭРЭГЦҮҮЛЭХ ҮНЭЭР,  
ГОЛ НЭРИЙН БҮТЭЭГДЭХҮҮНЭЭР, САЯ.ТӨГ

GR.OSS INDUSTRIAL OUTPUT, at constant prices of 1995, estimation by major commodities, mln tog

АЖ ҮЙЛДВЭРИЙН САЛБАР INDUSTRIAL SECTOR	2001 I-III	2002 I-III	2003 I-III	Дүнд эзлэх хувь Percentage share to total			2003% 2002%
				2001	2002	2003	
<b>Нийт дүн Total</b>	<b>678.18</b>	<b>369.40</b>	<b>711.34</b>	<b>100.0%</b>	<b>100.0%</b>	<b>100.0%</b>	<b>192.6%</b>
Ашигт малтмал олборлолт mining and quarrying	195.16	0.00	0.00	28.78%	0.00%	0.00%	0.0%
Хүнсний бүтээгдэхүүн, ундаа үйлдвэрлэл Manufacture of food products and beverages	116.64	118.11	236.86	17.20%	31.97%	33.30%	200.5%
Ү Сүү, сүүн бүтээгдэхүүн үйлдвэрлэл Manufacture of dairy products	0.14	0.00	0.72	0.021%	0.000%	0.10%	0.0%
Ү Үр тарианы гурил, шардуул, малын тэжээл Manufacture of grain mill products, starches, starch products, and prepared animal feeds	4.17	2.54	0.76	0.61%	0.69%	0.107%	29.9%
Э Хүнсний бусад бүтээгдэхүүний, үйлдвэрлэл Manufacture of other food products	8.21	11.46	9.75	1.21%	3.10%	1.371%	85.1%
с Ундаа үйлдвэрлэл/сэтгүүруулах ундаа ороол/ Manufacture of beverages	104.12	104.11	225.63	15.35%	28.18%	31.719%	216.7%
Нэхэмэийн үйлдвэрлэл Manufacture of textiles	2.20	1.30	1.29	0.32%	0.35%	0.18%	99.2%
Хувцас үйлдвэрлэл, үелэг арьс боловсруулалт Manufacture of wearing apparel dressing and dyeing of fur	231.34	43.92	214.72	34.11%	11.89%	30.19%	488.9%
Арьс шир боловсруулах, ширэн элдэл, гутал үйлдвэрлэл Tanning, dressing of leather, manufacture of luggage, handbagz, saddlery harness, footwear	2.37	1.13	5.76	0.35%	0.31%	0.81%	509.7%
Мод, мөдөн эдлэл Manufacture of wood and wooden products	2.70	12.13	10.02	0.40%	3.28%	1.41%	82.6%
Нийтлэх, хэвлэх, дуу бичлэг хийх ажлаагаа Publishing, printing and reproduction of recorded media	0.01	0.29	0.00	0.00%	0.08%	0.000%	0.0%
Төмрийн үйлдвэрлэл Manufacture of basic metals	0.00	0.47	0.91	0.000%	0.13%	0.128%	193.6%
Цахилгаан, дулаан, уур үйлдвэрлэл Electricity, thermal energy, steam	127.76	192.05	241.78	18.84%	51.99%	33.99%	125.9%

АЖ ҮЙЛДВЭРИЙН БҮТЭЭГДЭХҮҮНИЙ ҮЙЛДВЭРЛЭЛТ, оны үнээр  
SALES OF INDUSTRIAL OUTPUT, at current price

/сумдаар/	мян -₮, mIn. to g			Дүнд эзлэх хувь		
	Бүтэн 03 сарын гүйцэтгэл			Percentage share to total		
	2001 он	2002 он	2003 он	2001	2002	2003
Алтанбулаг	2200.0	7800.0	7840.0	0.21	0.87	0.66
Аргалант	150.0	400.0	11621.0	0.01	0.04	0.98
Архуст		2313.0	4793.2		0.26	0.41
Батсүмбэр	36352.4	38271.0	38917.8	3.55	4.28	3.29
Баян		3382.9	2208.8		0.38	0.19
Баяндэлгэр	8638.0	10857.2	13377.6	0.84	1.22	1.13
Баянжаргалан		390.0	4741.6			0.40
Баян-Өнжүүл	923.2	7770.8	2026.5	0.09	0.87	0.17
Баянхангай	5567.7	12645.2	13193.9	0.54	1.42	1.12
Баянцагаан			6158.4			0.52
Баянцогт	10522.8	10064.9	14080.5	1.03	1.13	1.19
Баянчандмань	36986.6	37928.4	63877.6	3.61	4.24	5.40
Борнуур	21549.0	31135.0	20738.0	2.10	3.48	1.75
Бүрэн	4333.0	185.0	1415.0	0.42	0.02	0.12
Дэлгэрхаан		1202.5	1578.2		0.20	0.13
Жаргалант	34449.5	40031.5	40607.5	3.36	4.48	3.43
Заамар	350060.8	27097.8	19384.1	34.16	3.03	1.64
Лүн	7168.0	17313.5	30205.2	0.70	1.94	2.55
Мөнгөнморьт	6891.2	11022.7	12196.0	0.67	1.23	1.03
Өндөрширээт	627.5	2125.6	7908.4	0.06	0.24	0.67
Сүмбэр	2430.0	746.0	60.0	0.24	0.08	0.01
Сэргэлэн	20664.3	2735.0	4445.0	2.02	0.31	0.38
Угтаал	21052.0	13371.2	9632.2	2.05	1.50	0.81
Цээл	10364.6	10653.6	5742.2	1.01	1.19	0.49
Эрдэнэ	7176.2	7596.1	7733.4	0.70	0.85	0.65
Эрдэнэсант	14949.2	5150.0	18161.4	1.46	0.58	1.54
Зуунмод	421721.4	591398.5	819836.5	41.15	66.18	69.33
<b>Аймгийн дүн</b>	<b>1024777.4</b>	<b>893587.4</b>	<b>1182480.0</b>	<b>100.0</b>	<b>100.0</b>	<b>100.0</b>

**ГОЛ НЭР ТӨРЛИЙН БҮТЭЭГДЭХҮҮН ҮЙЛДВЭРЛЭЛТ  
PRODUCTION OF MAJOR COMMODITIES**

Гол нэр төрлийн бүтээгдэхүүн	MAJOR COMMODITIES	Хэмжих нэгж	units	Бүтэн 03 сарын гүйцэтгэл (биет хэмжээгээр)			2002 оноос зөрүү (+,-) биет хэмжэ
				2001 он	2002 он	2003 он	
	Mongolian traditional costume						
Монгол дээл, тэрлэг бүгд	"DEEL"	ширхэг	pieces	1282	722	838	116
Сүлжмэл эдлэл	Knitted goods	мян,төг	thous.teg	2200,0	1300,0	1292,0	-8,0
Савхин гутал бүгд	Leather footwear	хос	paire	295	179	617	438
Эмэгтэй хослол	Female suits	хос	paire			45	45
Эсгий гутал бүгд	felt boots	хос	paire	200	35	643	608
Хиве	Carpet	мян,кв,м	thous.m2				0,00
Хэрэглээний мод	Wood as a fuel	мян,м3	thous.m3			0,2	0,2
Гурил	Wheat flour	тонн	tons	33,0	20,1	6,0	-14,1
Талх	Bread	тонн	tons	48,1	74,5	61,9	-12,6
Нарийн боов	bakery products	тонн	tons	7,3	7,0	6,6	-0,4
Арвайн гурил	bakery flour	тонн	tons				0,0
Савхин дээл, куртга	Leather jacket	ширхэг	pieces				0
Костюм	Suits	хос	paire	18978			0
Гэрийн мод, модон эдлэл	Wood and wooden articles	мян,төг	thous.teg	1078,5	4677,0	1763,5	-2913,5
Ундаа	Soft drinks	мян,литр	thous.l	15,1	28,1	60,3	32,2
Зүсмэл материал	Sawn wood	мян,м3	thous.m3	0,1	0,5	0,5	0,0
Тэжээл	Fodder	тонн	tons	9,8	6,3	2,4	-3,9
Куртка	Jacket	ширхэг	pieces		15437	14	-15423
Цамц, Желет	Sweater	ширхэг	pieces		3072	108443	105371
Өмд	Troosers @ pants	ширхэг	pieces	77257	201531	296957	95426
Шорт	shorts	ширхэг	pieces	37131	66853	0	-66853
Жинсэн юбка		ширхэг	pieces				0
Пальто	Overcoat	ширхэг	pieces				0
Алт, мөнгөн эдлэл	Jewellery	ширхэг	pieces				0
Хөвөнтэй бээлий	Cotton mittens	хос	paire				0
Цэвэр ус борлуулалт	Distribution water	мян/м3	thous.m3	44,3	60,8	44,4	-16,4
	Collection, purification and distribution water						
Сувагжуулалт		мян/м3	thous.m3	22,0	44,0	29,1	-14,9
Зуух, яндан, пийшин	oven, chimney	ширхэг	pieces		114	44	-70
Барилгын хаалга, цонх	Building door and windows	мян,м,кв	thous.m2		0,02		-0,02
Архи, дарс	Alcohol drinks	мян, литр	thous.l	59,8	59,0	127,90	68,9
Сонин	Newspaper	мхдх	min.pr.p				0,0
Ном товхимол	Book	мхдх	min.pr.p				0,0
Хүснэгт маягт	Charters	мхдх	min.pr.p	2,5	120,0	0,0	-120,0
Бланк / бусад	Blank /others/	мян,ш	min.pieces				0,0
Цах. Эрчим хүч	Electricity	мян,кв,ц	min.kw.h				0,0
Дул. Эрчим хүч	Thermal energy	мян,г,кл	thous.Gcal	58,1	87,1	117,4	30,3
Спорт хослол	Sports clothes	хос	paire		16404	0	-16404
Эсгий	Felt	мян,м	thous.m				0,0
Тоосго /мян.шир/	Bricks	мян.шир	min.pieces				0,0
Сүү,сүүн бүтээгдэхүүн	Milk, milk products	мян,төг	thous.teg	140,0		720,0	720,0
Алт /кг /	Gold	кг	kg	44,7			0,0



Энэ сард аж үйлдвэрийн гол нэр төрлийн 26 бүтээгдэхүүнээс 11 нэрийн бүтээгдэхүүний үйлдвэрлэл өнгөрсөн оны мөн үеэс нэмэгдлээ. Нэр төрлөөр нь үзвэл архи, ундаа, сүүн бүтээгдэхүүн, монгол дээл, савхин болон эсгий гутал, эмэгтэй хослол, төрөл бүрийн намц, өмд, хэрэглээний мод, дулааны эрчим хүч зэрэг бүтээгдэхүүний үйлдвэрлэл өсч, гурил, талх, нарийн боов, тэжээл, хүснэгт маягт, гэрийн хэрэглэл, сүлжмэл эдлэл, куртек, шорт, спорт хослол, зуух яндан, барилгын цонх, цэвэр ус борлуулалт, сувагжуулалт зэрэг 14 нэрийн бүтээгдэхүүний үйлдвэрлэл буурч, зүсмэл материал үйлдвэрлэл өнгөрсөн оны хэмжээнд байна.

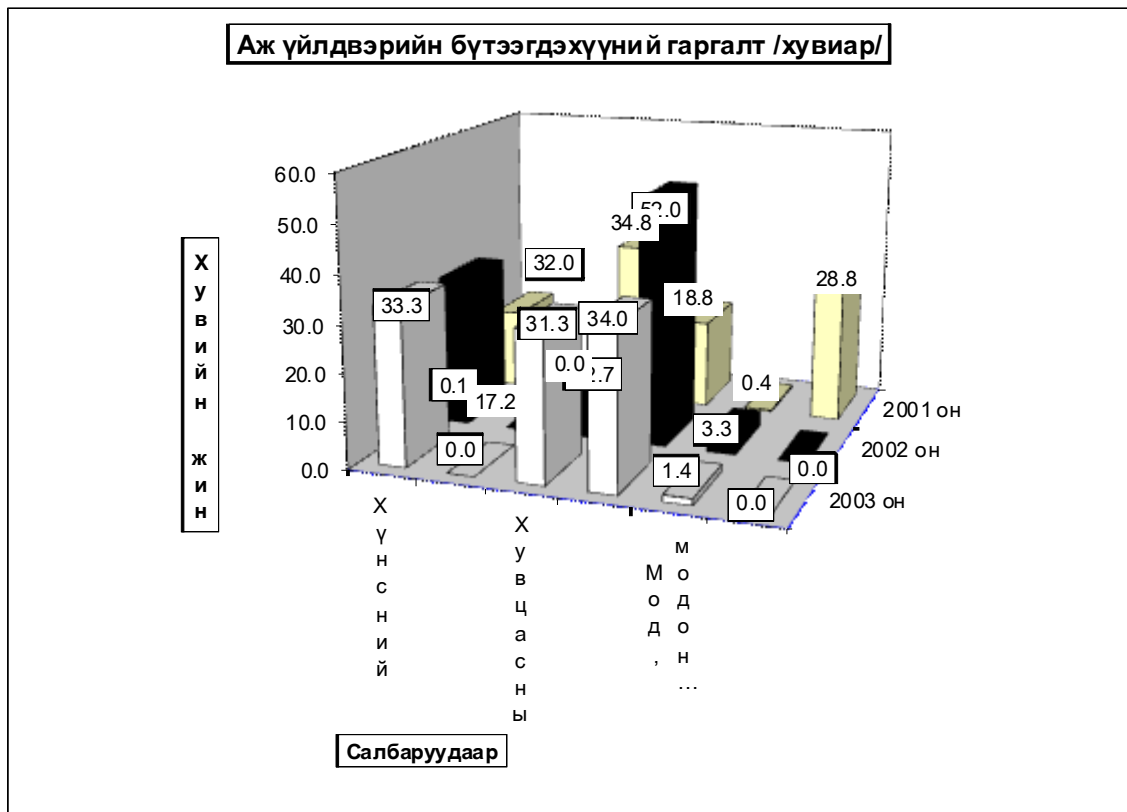

Аж үйлдвэрийн салбарын дүнгээр оны эхний 3 сард оны үнээр 912.4 сая ₮-ийн бүтээгдэхүүн борлуулсан нь өнгөрсөн оны мөн үеийнхээс 26.4 хувь буюу 190.8 сая ₮-өөр өсчээ. Оны эхний 3 сард хүнс болон хувцас, модон эдлэлийн салбарын борлуулалт өнгөрсөн оны мөн үеэс 47.2-102.9 хувь буюу 7.5-125.7 сая ₮-өөр өссөн нь нөлөөлжээ.

Оны үнээр нийт борлуулалтанд сумдын борлуулсан бүтээгдэхүүний эзлэх хувийн жинг зэрэгцүүлж үзэхэд Зуунмод, Баянчандмань, Батсүмбэр, Жаргалант, Лүн, Борнуур, Заамар сумд 2.04-61.2 (эдгээр сумдын борлуулалт 83.92) хувийг эзлэв.

Энэ нь тус аймгийн нийт борлуулалтанд дулааны эрчим хүч болон архины үйлдвэрүүдийн борлуулалт илүү хувийн жинг эзэлж байгаатай холбоотой юм.

АЖ ҮЙЛДВЭРИЙН БОРЛУУЛСАН БҮТЭЭГДЭХҮҮН, оны үнээр, сая төг

SOLD PRODUCTION OF INDUSTRY, at current price, mln tog

АЖ ҮЙЛДВЭРИЙН САЛБАР INDUSTRIAL SECTOR		2001 I-III	2002 I-III	2003 I-III	Дүнд эзлэх хувь Percentage share to total			2003% 2002%
					2001	2002	2003	
<b>Нийт дүн Total</b>		<b>937,67</b>	<b>721,64</b>	<b>912,40</b>	<b>100,0</b>	<b>100,0</b>	<b>100,0</b>	<b>126,4%</b>
Ашигт малтмал олборлолт mining and quarrying		372,10	0,00	0,00	39,68%	0,00%	0,00%	<b>0,0%</b>
Хүнсний бүтээгдэхүүн, ундаа үйлдвэрлэл Manufacture of food products and beverages		108,48	164,81	290,53	11,57%	22,84%	31,84%	<b>176,3%</b>
ү ү н э с	Сүү, сүүн бүтээгдэхүүн үйлдвэрлэл Manufacture of dairy products	0,14	0,00	0,72	0,1%	0,0%	0,2%	<b>0,0%</b>
	Үр тарианы гурил, нардүүл, малын тэжээл Manufacture of grain mill products, Starches, starch products, and prepared animal feeds	11,12	6,47	2,04	10,3%	3,9%	0,7%	<b>31,5%</b>
	Хүнсний бусад бүтээгдэхүүний, үйлдвэрлэл Manufacture of other food products	17,30	32,89	24,31	15,9%	20,0%	8,4%	<b>73,9%</b>
	Ундаа үйлдвэрлэл/согтууруулах ундаа ороод/ Manufacture of beverages	79,92	125,45	263,46	73,7%	76,1%	90,7%	<b>210,0%</b>
Нэхмэлийн үйлдвэрлэл Manufacture of textiles		2,20	1,30	1,29	0,235%	0,180%	0,141%	<b>99,2%</b>
Хувцас үйлдвэрлэл, үслэг арьс боловсруулалт Manufacture of wearing apparel dressing and dyeing of fur		240,66	128,14	187,11	25,67%	17,76%	20,51%	<b>146,0%</b>
Арьс шир боловсруулах, ширэн эдлэл, гутал үйлдвэрлэл Tanning, dressing of leather, manufacture of luggage, handbagz, saddlery harnees, footwear		5,06	4,16	9,66	0,54%	0,58%	1,06%	<b>232,2%</b>
Мод, модон эдлэл Manufacture of wood and wooden products		1,04	7,32	14,85	0,11%	1,01%	1,63%	<b>202,9%</b>
Нийтлэх, хэвлэх, дуу бичлэг хийх ажиллагаа Publishing, printing and reproduction of recorded media		1,70	1,60	0,00	0,181%	0,222%	0,000%	<b>0,0%</b>
Төмрийн үйлдвэрлэл Manufacture of basic metals		0,30	2,08	1,65	0,032%	0,288%	0,181%	<b>79,3%</b>
Цахилгаан, дулаан, уур үйлдвэрлэл Electricity, thermal energy, steam		206,13	412,23	407,31	21,98%	57,12%	44,64%	<b>98,8%</b>

АЖ ҮЙЛДВЭРИЙН БҮТЭЭГДЭХҮҮНИЙ ҮЙЛДВЭРЛЭЛТ, оны үнээр  
SALES OF INDUSTRIAL OUTPUT, at current price

/сумдаар/	мян -₮, m In. to g			Дүнд эзлэх хувь Percentage share to total		
	Бүтэн 03 сарын гүйцэтгэл					
	2001 он	2002 он	2003 он	2001	2002	2003
Алтанбулаг	2200.0	7800.0	7840.0	0.21	0.87	0.66
Аргалант	150.0	400.0	11621.0	0.01	0.04	0.98
Архуст		2313.0	4793.2		0.26	0.41
Батсүмбэр	36352.4	38271.0	38917.8	3.55	4.28	3.29
Баян		3382.9	2208.8		0.38	0.19
Баяндэлгэр	8638.0	10857.2	13377.6	0.84	1.22	1.13
Баянжаргалан		390.0	4741.6			0.40
Баян-Өнжүүл	923.2	7770.8	2026.5	0.09	0.87	0.17
Баянхангай	5567.7	12645.2	13193.9	0.54	1.42	1.12
Баянцагаан			6158.4			0.52
Баянцогт	10522.8	10064.9	14080.5	1.03	1.13	1.19
Баянчандмань	36986.6	37928.4	63877.6	3.61	4.24	5.40
Борнуур	21549.0	31135.0	20738.0	2.10	3.48	1.75
Бүрэн	4333.0	185.0	1415.0	0.42	0.02	0.12
Дэлгэрхаан		1202.5	1578.2		0.20	0.13
Жаргалант	34449.5	40031.5	40607.5	3.36	4.48	3.43
Заамар	350060.8	27097.8	19384.1	34.16	3.03	1.64
Лүн	7168.0	17313.5	30205.2	0.70	1.94	2.55
Мөнгөнморьт	6891.2	11022.7	12196.0	0.67	1.23	1.03
Өндөрширээт	627.5	2125.6	7908.4	0.06	0.24	0.67
Сүмбэр	2430.0	746.0	60.0	0.24	0.08	0.01
Сэргэлэн	20664.3	2735.0	4445.0	2.02	0.31	0.38
Угтаал	21052.0	13371.2	9632.2	2.05	1.50	0.81
Цээл	10364.6	10653.6	5742.2	1.01	1.19	0.49
Эрдэнэ	7176.2	7596.1	7733.4	0.70	0.85	0.65
Эрдэнэсант	14949.2	5150.0	18161.4	1.46	0.58	1.54
Зуунмод	421721.4	591398.5	819836.5	41.15	66.18	69.33
<b>Аймгийн дүн</b>	<b>1024777.4</b>	<b>893587.4</b>	<b>1182480.0</b>	<b>100.0</b>	<b>100.0</b>	<b>100.0</b>

Аж үйлдвэрийн салбарт 2003 оны 3-р сард нийт **1678** хүн ажиллаж бүтээмж **423.9** мянган ₮ байгаа нь өнгөрсөн оны мөн үеэс **48.8** хувиар, 2000 оноос **22.4** хувиар тус тус осов.

АЖ ҮЙЛДВЭРИЙН АЖИЛЛАГСДЫН ТОО, сарын эцэст  
EMPLOYMENT IN INDUSTRY, at the end of the month

АЖ ҮЙЛДВЭРИЙН САЛБАР INDUSTRIAL SECTOR	2001 III	2002 III	2003 III	Дүнд эзлэх хувь Percentage share to total			2003% 2002%
				2001	2002	2003	
				1959	1297	1678	100,0
<b>Нийт дүн Total</b>	<b>1959</b>	<b>1297</b>	<b>1678</b>	<b>100,0</b>	<b>100,0</b>	<b>100,0</b>	<b>129,4%</b>
Ашигт малтмал олборлолт mining and quarrying	490	0	0	25,01%	0,00%	0,00%	<b>0,0%</b>
Хүнсний бүтээгдэхүүн, ундаа үйлдвэрлэл Manufacture of food products and beverages	156	172	199	7,96%	13,26%	11,86%	<b>115,7%</b>
Сүү, сүүн бүтээгдэхүүн үйлдвэрлэл Manufacture of dairy products	0	0	0	0,0%	0,0%	0,0%	<b>0,0%</b>
Үр тарианы гурил, цардуул, малын тэжээл Manufacture of grain mill products, Starches, starch products, and prepared animal feeds	22	7	3	14,1%	4,1%	1,5%	<b>42,9%</b>
Хүнсний бусад бүтээгдэхүүний, үйлдвэрлэл Manufacture of other food products	53	45	53	34,0%	26,2%	26,6%	<b>117,8%</b>
Ундаа үйлдвэрлэл/согтууруулах ундаа ороод/ Manufacture of beverages	81	120	143	51,9%	69,8%	71,9%	<b>119,2%</b>
Нэхмэлийн үйлдвэрлэл Manufacture of textiles	8	6	5	0,408%	0,463%	0,298%	<b>83,3%</b>
Хувцас үйлдвэрлэл, үслэг арьс боловсруулалт Manufacture of wearing apparel dressing and dyeing of fur	761	619	814	38,85%	47,73%	48,51%	<b>131,5%</b>
Арьс шир боловсруулах, ширэн эдлэл, гутал үйлдвэрлэл Tanning, dressing of leather, manufacture of luggage, handbagz, saddlery harnees, footwear	42	8	27	2,14%	0,62%	1,6%	<b>337,5%</b>
Мод, модон эдлэл Manufacture of wood and wooden products	27	37	70	1,38%	2,85%	4,17%	<b>189,2%</b>
Нийтлэх, хэвлэх, дуу бичлэг хийх ажиллагаа Publishing, printing and reproduction of recorded media	3	6	0	0,153%	0,463%	0,000%	<b>0,0%</b>
Төмрийн үйлдвэрлэл Manufacture of basic metals	5	4	7	0,255%	0,308%	0,417%	<b>175,0%</b>
Цахилгаан, дулаан, уур үйлдвэрлэл Electricity, thermal energy, steam	467	445	556	23,84%	34,31%	33,13%	<b>124,9%</b>

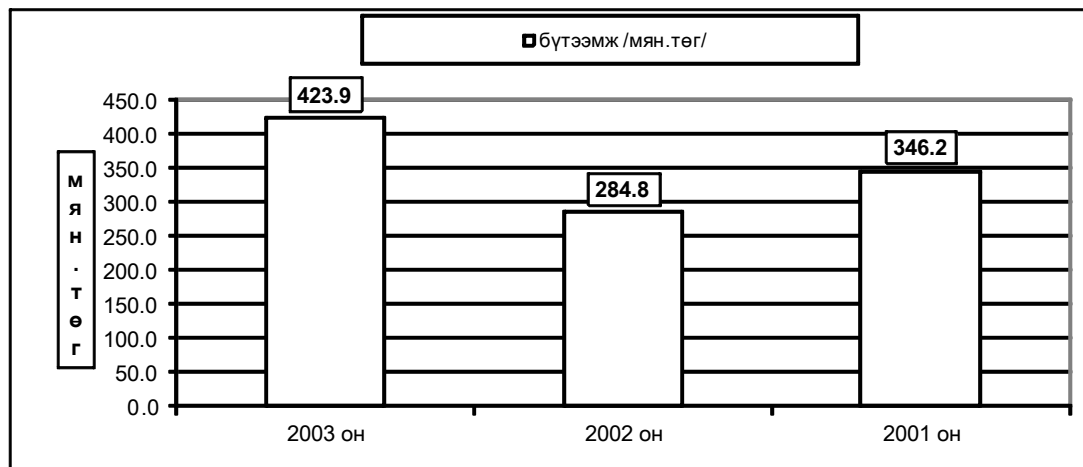

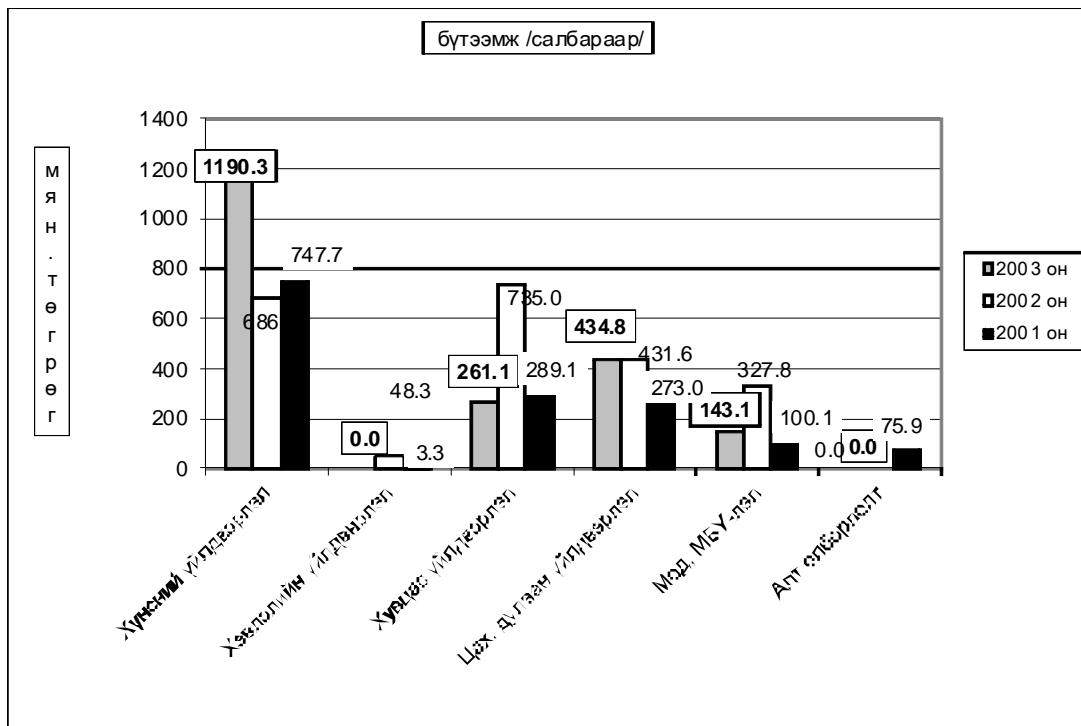

Ахуй үйлчилгээний байгууллагууд оны эхний 3 сард 170 цэгт 216 хүн ажиллаж, 31785.1 мянган ₮-ийн орлого үйлчилгээний ажил хийж 20618.9 мянган ₮-ийн зардал гаргаж 19048 хүнд үйлчилжээ. Нийт орлогын 24.8 хувь нь оёдол, 12.8 хувь нь гутал, 5.4 хувь нь модон эдлэл, 5.2 хувь нь тээврийн хэрэгслийн болон ахуйн техникийн засвар, 32.3 хувь нь үсчин гоо засал, гэрэл зураг, 17.1 хувь нь халуун усны, 2.4 хувь нь бусад үйлчилгээний орлого эзлэв.

Ахуйн үйлчилгээний газруудын орлогын гүйцэтгэлийг гол нэр төрлөөр үзүүлбэл:

сумд	Бүгд		Үүнээс											
			Оёдол		Гутал засвар		Ахуйн техникийн засвар		Үсчин, гоо засал		Гэрэл зураг		Халуун ус	
	Орлого	Үйлч-лүүлсэн хүний тоо	Орлого	Үйлч-лүүлсэн хүний тоо	Орлого	Үйлч-лүүлсэн хүний тоо	Орлого	Үйлч-лүүлсэн хүний тоо	Орлого	Үйлч-лүүлсэн хүний тоо	Орлого	Үйлч-лүүлсэн хүний тоо	Орлого	Үйлч-лүүлсэн хүний тоо
АБ	221.0	181			45.0	36			66.0	60	110.0	85		
АР	502.0	92	460.0	64					42.0	28				
АТ	272.2	100	150.0	30	12.3	13	5.6	1	26.2	15	18.1	36		
БС	96.7	194			46.0	24					50.7	170		
БА	105.2	84			43.2	24			48.8	38	13.2	22		
БД	458.0	170	420.0	84					38.0	86				
БЖ	136.0	135			74.9	30			38	54	23.1	51		
БӨ	81.2	162							23.9	63	57.3	99		
БХ	1246.0	491	399.0	79	103.0	42			66.0	37	94.0	271		
БЦ	0.0	0												
БТ	84.0	103							40.0	30	35.0	50	9.0	23
БЧ	636.6	87	250.0	21	153.0	13			42.1	33			64	8
БН	1018.6	731	222.5	38	327.4	103			170.9	339	47.3	95	250.5	156
БҮ	262.3	180			192.0	71					53.4	66	16.9	43
ДХ	302.0	129	120.0	24	110.0	5			28.8	29	43.2	71		
ЖА	965.0	812	30.0	11.0	80.0	55	130.0	16	600.0	510	85.0	160	40	60
ЗА	126.0	208	25.0	5	16.0	26			31	43	26	64	28.0	70
ЛҮ	577.0	140	123.0	24	93.0	19	27.0	8	39.0	38				
ММ	260.9	171	156.1	2	38.4	26			66.4	143				
ӨШ	202.0	81			35.0	21			70.0	18	97.0	42		
СҮ	140.2	146			28.0	17			34.0	16	70	86	8.2	27
СЭ	70.0	27			70	27								
УГ	165.8	40	67.0	11	76.0	4			15.4	18	7.4	7		
ЦЭ	357.4	142	175.0	36	109.0	12			31.0	38	28.0	20	14.4	36
ЭР	160.0	63	130.0	31					10.0	20	10.0	6	10.0	6
ЭС	3510.0	1241	900.0	35	600.0	80			300.0	500	350.0	450		
ЗМ	#####	13138	4270.0	296	1820.0	259			6000.0	2418	1220.0	1235	5010.0	8830
Дүн	#####	19048	7897.6	791.0	4072.2	907.0	162.6	25.0	7827.5	4574.2	2438.7	3086.0	5451.0	9259.0

## **Аж үйлдвэрийн газруудын 2002 оны жилийн**

*эцсийн зарим судалгаанд хийгдсэн дүгнэлт*

### **Дулаан үйлдвэрлэлт**

2002 онд аймгийн дүнгээр **282.4** мянган Гкал дулаан үйлдвэрлэсний **92.6** хувь нь төрийн өмчийн салбарт, **7.4** хувь нь хувийн салбарт үйлдвэрлэгджээ. Нийт үйлдвэрлэсэн дулааны **74.1** хувь нь төрийн өмчийн төсөвт байгууллагад, **8.3** хувь нь орон сууц, нийгэм хангамжид, **1.06** хувь нь худалдаанд, **1.5** хувь нь аж үйлдвэр, барилгын салбарт зарцуулагджээ.

Сүүлийн жилүүдэд **Зуунмод, Заамар, Батсүмбэр, Баянчандмань Аргалант, Архуст, Эрдэнэсант** сумдаас бусад бүх сумд төвлөрсөн уурын зуухгүй, зөвхөн байгууллагуудын дэргэдэх бага оврын халаагуураар амь зогоох төдийд өвөлжих боллоо.

#### **Түүвэр судалгаанд сонгогдсон Аж ахуйн нэгжүүдийн өртөг зардал**

Төв аймагт аж үйлдвэрийн газруудаас өртөг зардлын судалгааны түүвэрлэлтэнд сонгогдсон **3** аж ахуйн нэгжийн тайлангийн **2001, 2002** оны гүйцэтгэлийг зардлын статъяагаар судлан үзэхэд шууд материалаар бүтээгдэхүүн үйлдвэрлэдэг үйлдвэр нь материалын зардалд **21.4-42.8** хувийг, шууд цалинд **8.5-36.7** хувийг, хуваарилагдах зардалд **48.8- 63.3** хувийг зарцуулж байна.

Нэг төгрөгийн бүтээгдэхүүнд ногдох зардал Хүнсний үйлдвэрлэлд 95-96 мөнгө, Ус сувагд **0.85-1.00** ₮, дулаан үйлдвэрлэлд **1.17-1.19** ₮ болж ашигт ажиллагааны түвшин Хүнснийх **3.9-5.4**, Ус суваг **0.3-14.9**, дулааных **-17.1-/-18.6** хувь байна. Архины үйлдвэрийн хуваарилагдах зардлын **67.5-73.0** хувийг онцгой татварт төлжээ.

### **Аж үйлдвэрийн газруудын үнэ**

Тус аймагт томоохонд тооцогдох аж үйлдвэрийн газруудын үйлдвэрлэсэн хүнсний болон хувцас үйлдвэрлэлийн бүтээгдэхүүний бөөнийн болон борлуулалтын үнийг сүүлийн **3** жилээр зэрэгцүүлэхэд архи, боовны үнэ дундажаар **5.4-11.8**, төрөл бүрийн цамц **164.7** хувиар өсч, төрөл бүрийн өмд, биеийн тамирын хослол **7.3-42.8** хувиар буурч, алтны 1 граммын үнэ **26.6-35.2** хувиар өссөн нь үнэ материалын үнэ, зах зээлийн ханшнаас шалтгаалж тодорхой хэмжээгээр өсөх буюу буурах хандлага гарлаа.

	<b>Б а р и л г а</b>	
---	----------------------	---

Барилгын гүйцэтгэгч байгууллагууд **2003** оны эхний **3** сард **59.6** сая төгрөгийн барилга угсралт, засварын ажил гүйцэтгэв.

(оны үнээр-мян.төг ) (at current prices - thous.tog)	Бүтэн 03 сар -In first 03 months					
	1998	1999	2000	2001	2002	2003
<b>Барилга угсралт, засварын ажил-бүгд</b>	4200,0	4500,0	43924,4	102890,5	116528,2	<b>59598,1</b>
Construction and repair - total						
үүнээс-барилга угсралтын ажил	0,0	0,0	0,0	0,0	0,0	0,0
of which - construction						
	<b>2003 онд</b>					
	Гүйцэтгэсэн аж ахуйн нэгжүүд Done by units					
	<b>Бүгд</b>		<i>Ордогт</i>	<i>Ордогт аа</i>		
			<i>дод</i>	<i>байгууллагад</i>		
	<b>Total</b>		govern- ment	private @ privatized		
<b>Барилга угсралт, засварын ажил-бүгд</b>			<b>59598,1</b>	59598,1	0,0	
Construction and repair- total						
үүнээс-барилга угсралтын ажил			0,0	0,0	0,0	
of which - construction						
	<i>СЭВЭГТЭЙН ДЭР ЖИЛЭЭ</i>			<i>2003 оны гүйцэтгэл-Done by of 2003 year</i>		<b>Ашиглалтад</b>
	<b>Жилийн эхнээс</b>			<i>03 сард</i>		<i>орсон</i>
	In first of beginning year			In March		<i>хуч</i> <i>чадал</i>
УБ-Өндөрхаан замын арчлалт			2732,8	1457,2		
Налайх- Тэрэлжийн замын арчлалт			10458,0	5403,2		
УБ- Зуунмодын замын арчлалт			2326,5	174,1		
УБ- Мандалговийн замын арчлалт			42132,0	4514,1		
Угтаалын модон гүүрийн засвар			1948,8	1948,8		



**Барилга угсралт, засварын ажлын**

(мянган-төгрөг)			Бүтэн 03 сар		
			2001 он	2002 он	2003 он
Ү н э э с	Орон сууцны барилга	а.Бүгд үүнээс-угсармал			
	Орон сууцны өүс барилга	а.Үйлдвэрийн			
		б.Худалдаа, үйлчилгээний в.Эмнэлэг, сургууль, соёлын г.бусад (контор, агуулах, гарааж, өүсад)			
инженерийн барилга байгууламж	а.Эрчим хүчний б.Хөлбооны в.Авто зам г.Гүүр, гүүрэн гарц д.Далан, суваг, шугам, сүлжээ е.бусад (зам талоан ажил, өүсад)				
Итгэсвэр - бүгд			102890,5	116528,2	59598,1
Итг.барилга угсралт, засварын - бүгд			102890,5	116528,2	59598,1
Ажиллагсад	бүгд	тоо	141	105	208
		цалингийн сан	17562,5	18780,4	17564,4
	барилгын	тоо	128	100	181
		цалингийн сан	12082,5	18420,4	14647,3
үүнээс	инженер техникийн ажилтан	4	6	26	
	мэргэжлийн ажилчид	78	74	130	

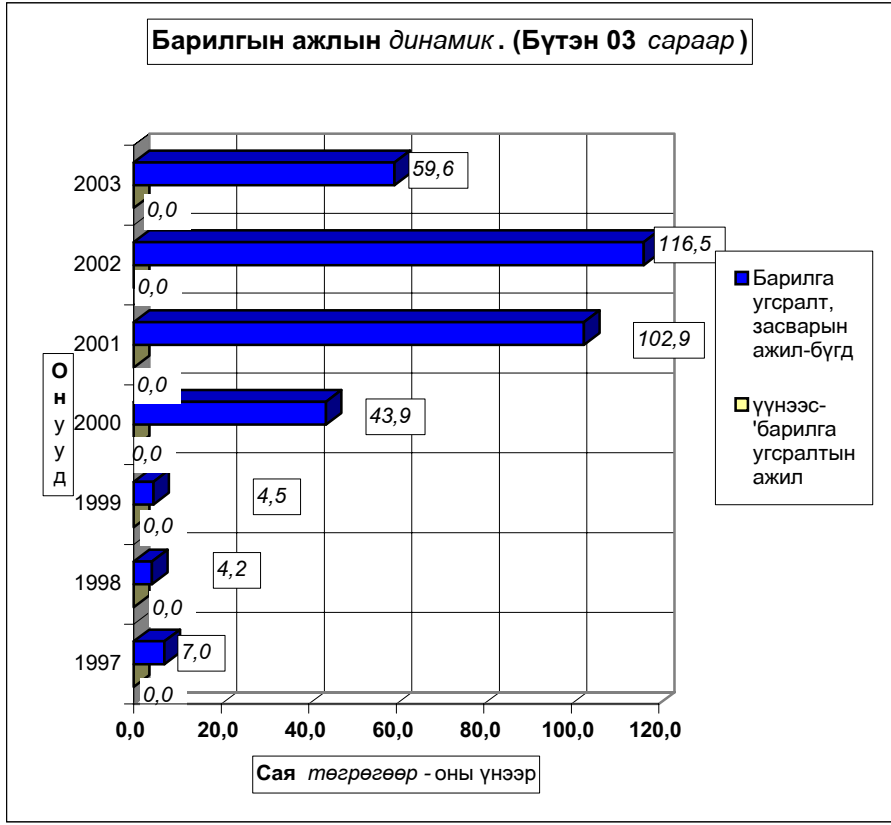

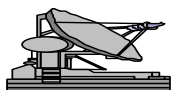

## Тээвэр, Холбоо

2003 оны эхний 3 сард авто тээврээр үйлчилгээ хийдэг УҮГ, Компани, Хоршоо, хувиараа хөдөлмөр эрхлэгчид 33,3 мянган-тонн ачаа, 1414,9 мян-тонн-км, 42,4 мян-хүнд үйлчлэн 3576,1 мян-хүн-км-ийн ажил үйлчилгээ гүйцэтгэсэн нь өмнөх оны мөн үеийнхээс 569,1 мян-тн-км-ээр дутуу, 704,8 мян-хүн-км-ийн ажил илүү гүйцэтгэж, үйлчлүүлсэн хүний тоо 1.5 мянган хүнээр нэмэгдлээ.

### Тээвэр. Transport.

Тээврийн үзүүлэлтүү <i>Transport indicators</i>	Хэмжих нэгж	2001 III	2002 III	2003 III	2003 / 2002%	
					тоогоор	хувиар
Тээсэн ачаа - Бүгд <i>Carried freight-total</i>	мян-тонн thous-tons	5.4	28.4	<b>33.3</b>	4.9	117.3%
Ачаа эргэлт - Бүгд <i>Freight turnover-total</i>	мян-тн-км thous-tons-km	295.1	1984.0	<b>1414.9</b>	-569.1	71.3%
Зорчигчид - Бүгд <i>Passengers-total</i>	мян-хүн thous-persons	54.9	40.9	<b>42.4</b>	1.5	103.7%
Зорчигч эргэлт - Бүгд <i>Passenger turnover-total</i>	мян-х-км thous pass-km	1682.1	2871.3	<b>3576.1</b>	704.8	124.5%

### Холбоо.

Холбоо ашиглалтын орлого оны эхний 3 сард 74668,7 мянган ₮ болж, үүнээс хүн амаас орсон орлого 35239,4 мянган ₮ болж, өмнөх оны мөн үетэй харьцуулахад 23,5 хувь буюу 14,2 сая ₮-ээр өслөө.

Шуудан холбооны албаны үйлчилгээний орлого 10953,5 мянган ₮ болж, нийт орлогын 89,9 хувь нь хүн амд үйлчилсэний орлого байна. Нийт орлогын 10,1 хувийг албан бичгийн, 22,1 хувийг зорчигчдын, 38,4 хувийг хэвлэлийн шимтгэлийн орлого эзлэв.

Тус аймаг дах Мобиком-ийн салбар 29524,7 мянган ₮-ийн үйлчилгээ хийж, нийт 1385 хэрэглэгч Мобикарт эзэмшигч болсон нь 2002 оны жилийн эцэс буюу өмнөх улирлаас 126 хэрэглэгчээр тус тус нэмэгдлээ.

Од кабелийн (Би-Ти-Жи ХХК) телевиз 1895,0 мянган ₮-ийн үйлчилгээ явуулж, КаТВ-ийн цэгийн тоо 310 байгаагийн 308 нь айл өрхийнх байна. КаТВ-ийн цэгийн тоо жилийн эцэсээс 25 цэгээр нэмэгдлээ.

**Холбооны үндсэн үзүүлэлт. Эхний 3 сар**  
**MAIN INDICATORS OF COMMUNICATION, in first 3 months**

Үзүүлэлтүүд <i>Indicators</i>	2001 он	2002 он	2003 он	2003 2002%
<b>Нийт орлого мян-төг</b> <i>Total revenue, at current prices thous t</i>	<b>32157.5</b>	<b>60475.1</b>	<b>74668.7</b>	123.5%
<i>үүнээс - хүн амын</i> <i>Of which: from population</i>	9573.8	27496.9	35239.4	128.2%
Телефон цэг тоогоор <i>Number of telephones ,to</i>	1,800	1,775	1,751	98.6%
Радио цэг тоогоор <i>Number of wired-radio outlets ,to</i>	316	0	0	#DIV/0!
<b>Шуудангийн орлого</b> <i>Postal service company</i>	<b>9,303.6</b>	<b>8,332.1</b>	<b>10,953.5</b>	131.5%
<i>үүнээс - хүн амын</i> <i>Of which: from population</i>	8,221.6	7145.7	9849.2	137.8%

**Шуудан холбооны үндсэн үзүүлэлт. Эхний 3 сар**  
**MAIN INDICATORS OF COMMUNICATION, in first 3 months**

Үзүүлэлт	Хэлбэр	Эмнөх оны мөн үс гүй	2002 оны эхний 3 сар			2003 2002%
			төл	гүй	ТБ%	
Гарах захидал	Гадаадад	182	183	106	57.9	58.2
	Дотоодод	655	912	542	59.4	82.7
Албан бичиг	Гадаадад	8	3	10	333.3	125.0
	Дотоодод	1424	1960	1480	75.5	103.9
Гарах илгээлт	Гадаад	7	16	20	125.0	285.7
	Дотоод	2	6	2	33.3	100.0
Гарах Буухиа	Гадаад	-	6	1	16.7	
	Дотоод			0		
Хэвлэл захиалга (мян-шт)		42.4	118.0	52.4	44.4	123.6
Гардуулалт (тоо)		0	25	12	48.0	0.0
Зорчигчид (хүн)		781	2490	1875	75.3	240.1

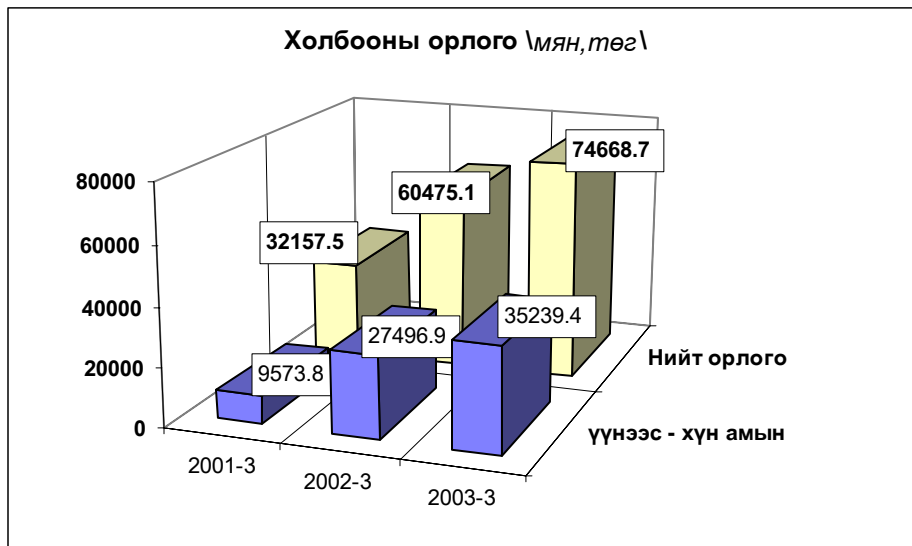

**Холбооны салбаруудын орлого,эхний 3 сар**  
REVENUE COMMUNICATION, by location, in first 3 months

	Нийт орлого (мян, төг)			2003-3%
	Дүн Total thous tog	Үүнээс: хүн амын		2002-3
		орлого	хувийн жин	
Алтанбулаг	764.2	378.7	49.6%	132.5
Аргалант	526.5	81.9	15.6%	108.5
Баян	777.7	278.5	35.8%	121.3
Баянжаргалан	718.0	410.9	57.2%	134.8
Баян-Өнжүүл	543.1	238.7	44.0%	116.8
Баянхангай	628.1	220.4	35.1%	213.1
Баянцагаан	634.0	231.0	36.4%	86.2
Баянцогт	575.3	277.0	48.1%	110.6
Баянчандмань	1935.0	893.9	46.2%	121.4
Борнуур	643.5	398.0	61.8%	107.1
Бүрэн	460.9	196.2	42.6%	277.8
Дэлгэрхаан	353.0	96.7	27.4%	91.3
Жаргалант	1195.1	712.6	59.6%	138.3
Заамар	855.2	407.5	47.6%	118.0
Лүн	2415.7	1479.9	61.3%	151.8
Өндөрширээт	685.3	335.1	48.9%	168.1
Сэргэлэн	659.3	179.4	27.2%	166.9
Угтаал	1013.0	384.9	38.0%	128.0
Цээл	1245.3	784.4	63.0%	133.0
Эрдэнэсант	839.0	474.5	56.6%	94.2
ЗМ, Хот хооронд	57201.5	26779.2	46.8%	122.4
<b>Аймгийн дүн</b>	<b>74668.7</b>	<b>35239.4</b>	<b>47.2%</b>	<b>123.5</b>

Э р ү ү л м э н д

2003 оны эхний 3 сард 3735 өвчтөн эмнэлэгт хэвтэн эмчлэгдэн гарсан нь нэг өвчтөнд дунджаар 10,0 ор хоног ногдлоо.

Эрүүл мэндийн байгууллагын мэдээгээр оны эхний 3 сард 191 хүүхэд мэндэлсэн нь 2001 оны мөн үеэс 78 хүүхдээр, 2002 оныхоос 44 хүүхдээр тус тус буурлаа.

**Төрөлт, эндсэн эх, хүүхдийн тоо.** (эхний 3 сар)  
**NUMBER OF BIRTHS, MATERNAL AND CHILD DEATH:**

(In the first 3 months)

	2001 3-30	2002 3-30	2003 3-30	03-3-30 02-3-30
<i>Амаржсан эх (Number of mother delivered child)</i>	273	235	194	82.6%
<i>Амьд төрсөн хүүхэд Live births</i>	269	235	191	81.3%
<i>Төрөхийн улмаас эндсэн эх Maternal deaths</i>	0	0	1	0.0%
<i>1 хүртэлх насандаа эндсэн хүүхэд Infant mortality</i>	3	6	3	50.0%
<i>1-4 хүртэлх насандаа эндсэн хүүхэд Child mortality (aged 1-4)</i>	1	2	1	50.0%

Он гарсаар амьд төрсөн 1000 хүүхэд тутмаас 15,7 нь эндсэн нь өнгөрсөн оны мөн үеэс 38,4 хувиар буурч, 1 хүртэл насандаа нас барсан хүүхдийн тоо өмнөх оны мөн үеийнхээс 50,0 хувиар буурлаа.

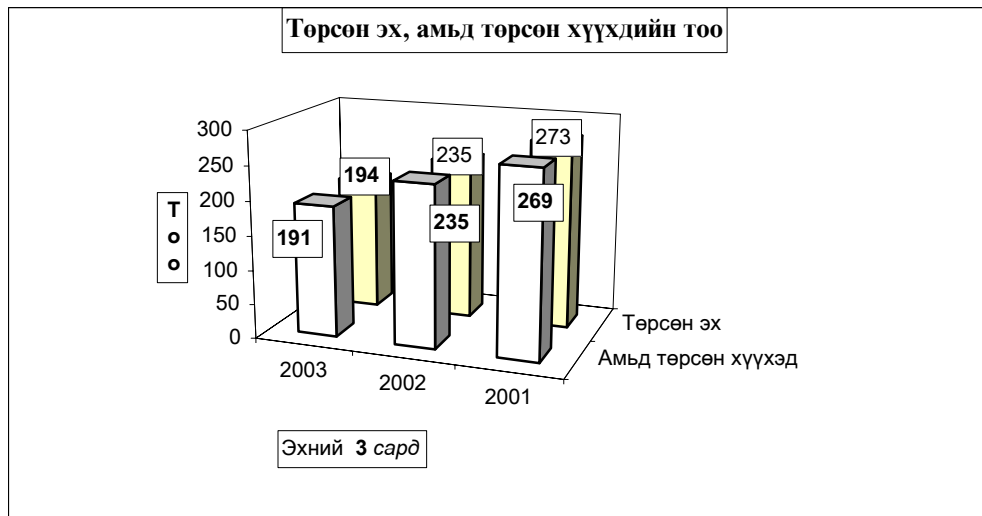

**Нас барсан хүүхдийн төс (Эхний 3 сар)**

**INFANT MORTALITY In the First 3 months**

	2002 оны бүтэн 3 сар			2003 оны бүтэн 2 сар		
	0-4	үүнээс		0-4	үүнээс	
	насны бүгд	1 хүртэл	1-4 насны	насны бүгд	1 хүртэл	1-4 насны
Алтанбулаг						
Аргалант						
Архуст				1	1	
Батсүмбэр						
Баян	2	1	1			
Баяндэлгэр						
Баянжаргалан						
Баян-Өнжүүл						
Баянхангай						
Баянцагаан						
Баянцогт						
Баянчандмань						
Борнуур						
Бүрэн						
Дэлгэрхаан						
Жаргалант				1	1	
Заамар						
Лүн						
Мөнгөнморьт						
Өндөрширээт	1		1			
Сүмбэр						
Сэргэлэн						
Угтаал						
Цээл						
Эрдэнэ						
Эрдэнэсант				1		1
Зуунмод	5	5		1	1	
<b>Аймгийн дүн</b>	<b>8</b>	<b>6</b>	<b>2</b>	<b>4</b>	<b>3</b>	<b>1</b>

Эмнэлгийн мэдээгээр оны эхний 3 сард 138 хүн нас барсан нь өнгөрсөн оны мөн үеийнхээс 24,3 хувиар өсч, нас барсан хүний 16,7 хувь буюу 23 нь эмнэлэгт нас баржээ.

**Нас барсан хүний тоо**  
INFANT MORTALITY In the first 3 months

	2002 оны бүтэн 3 сар		2003 оны бүтэн 3 сар		Оны эхнээс 1000 хүнд ногдох нас баралт		
	Нас барсан	үүнээс эмнэлэгт	Нас барсан	үүнээс эмнэлэгт	2001	2002	2003
	Бүгд		Бүгд				
Алтанбулаг	5	1	6		2,9	1,5	1,8
Аргалант			1		1,0	0,0	0,5
Архуст	1	1	1		1,0	0,5	0,5
Батсүмбэр	10	1	7		1,2	1,6	1,1
Баян	4	4	3		0,4	1,8	1,4
Баяндэлгэр	3		2		2,8	1,9	1,2
Баянжаргалан	3		6	1	2,8	1,7	3,4
Баян-Өнжүүл	3	1	5	1	0,4	1,1	1,8
Баянхангай	2		3		1,2	1,2	2,0
Баянцагаан	4	1	6	1	2,5	1,4	2,3
Баянцогт	3	2			1,3	1,4	0,0
Баянчандмань	3	2	7	1	0,9	0,9	2,1
Борнуур			2	2	0,2	0,0	0,4
Бүрэн	1	1	2	2	0,5	0,3	0,5
Дэлгэрхаан	4		2		1,2	1,7	0,8
Жаргалант	3		17	2	1,5	0,5	2,7
Заамар	3		9	2	0,3	0,5	1,7
Лүн	2		3		1,1	0,7	1,0
Мөнгөнморьт	1		2		2,3	0,5	0,9
Өндөрширээт	6	1	1		0,0	2,5	0,4
Сүмбэр	4	1	2		1,0	2,2	1,0
Сэргэлэн					0,0	0,0	0,0
Угтаал	4		5		2,7	1,3	1,6
Цээл	1		3	1	1,7	0,3	0,9
Эрдэнэ	8	1	6	4	1,2	2,4	1,7
Эрдэнэсант	3	1	9		1,1	0,5	1,6
Зуунмод	30	8	28	6	1,8	2,0	1,9
<b>Аймгийн дүн</b>	<b>111</b>	<b>26</b>	<b>138</b>	<b>23</b>	<b>1,3</b>	<b>1,2</b>	<b>1,4</b>

Халдварт өвчнөөр 151 хүн өвчилсөн нь өмнөх оны мөн үеийнхээс 51,4 хувь буюу 162 хүнээр буурч, сүрьеэ, трихомониаз, хамуу зэрэг өвчнөөр өвчлөгчид өмнөх оны мөн үеэс 27,3 -213,0 хувиар өслөө.

Өвчлөл Эрдэнэ, Цээл, Баянцогт, Эрдэнэсант, Баянчандмань, Аргалант, Заамар зэрэг сумдад өмнөх оны мөн үеэс өслөө. Зуунмод суманд халдварт шар, Салхин цэцэг, Эрдэнэ суманд салхин цэцэг, Зуунмод, Цээл, Батсүмбэр, Жаргалант сумдад сүрьеэ өвчлөл нилээд гарлаа.

Халдварт өвчнөөр өвчлөгчдийн тоо  
NUMBER OF INFECTIOUS DISEASE CASES

	2001 - 3- 30		2002- 3- 30		2003- 3-30		03-03-30
	тоо	хувийн жин	тоо	хувийн жин	тоо	хувийн жин	02-03-30
<b>БҮГД / TOTAL /</b>	<b>214</b>	<b>100.0%</b>	<b>313</b>	<b>100.0%</b>	<b>151</b>	<b>100.0%</b>	<b>48.2%</b>
Ү <i>Вирус гепатит</i> Viral hepatitis	42	19.6%	58	18.5%	27	17.9%	46.6%
Ү <i>Халдварт мээн</i> Bacterial meningitis	2	0.9%	4	1.3%	1	0.7%	25.0%
Ү <i>Улаан бурхан</i> Measles	0	0.0%	21	6.7%	0	0.0%	0.0%
Ү <i>Гахай хавдар</i> Mumps	30	14.0%	100	31.9%	1	0.7%	1.0%
н <i>Салхин цэцэг</i> Chickenpox	17	7.9%	27	8.6%	20	13.2%	74.1%
н <i>Сальмонеллоз</i> Salmonella enteritis	0	0.0%	0	0.0%	0	0.0%	0.0%
э <i>Цусан суулга</i> Dysentery	9	4.2%	12	3.8%	3	2.0%	25.0%
э <i>Балнад</i> Typhoid fever	0	0.0%	0	0.0%	0	0.0%	0.0%
э <i>Ёлом</i> Yolom	1	0.5%	1	0.3%	0	0.0%	0.0%
э <i>Сүрьеэ</i> Tuberculosis	23	10.7%	22	7.0%	28	18.5%	127.3%
э <i>Тэмбүү</i> Syphilis	4	1.9%	16	5.1%	0	0.0%	0.0%
э <i>Заг хүйтэн</i> Gonorrhoea	23	10.7%	21	6.7%	21	13.9%	100.0%
э <i>Трихомониаз</i>	17	7.9%	19	6.1%	30	19.9%	157.9%
с <i>Бруцеллэз</i> Brucellosis	20	9.3%	8	2.6%	6	4.0%	75.0%
с <i>Хамуу</i> Scabies	14	6.5%	1	0.3%	4	2.6%	400.0%
с <i>Бусад</i> Other	12	5.6%	3	1.0%	10	6.6%	333.3%



**Халдварт өвчнөөр өвчлөгчдийн тоо ( Сумдаар )**  
**NUMBER OF INFECTIOUS DISEASE CASES ( By SOMS )**

*In the first 3 months*

(Бүтэн 3 сар)

	2002 он			2003 он			2003 он %
	Бүгд Total	үүнээс		Бүгд Total	үүнээс		
		гепатит hepatitis	мэнэн meningitis		гепатит hepatitis	мэнэн meningitis	2001 он
Алтанбулаг	5	2		4	3		80.0%
Аргалант	1			1			100.0%
Архуст				0			0.0%
Батсүмбэр	5			3			60.0%
Баян	7			4	3		57.1%
Баяндэлгэр	2	2		0			0.0%
Баянжаргалан	0			0			0.0%
Баян-Өнжүүл	4	1		1			25.0%
Баянхангай				1			0.0%
Баянцагаан	4			1			25.0%
Баянцогт	4		1	5			125.0%
Баянчандмань	4	3		4			100.0%
Борнуур				7	5		0.0%
Бүрэн	2			1	1		50.0%
Дэлгэрхаан	1			0			0.0%
Жаргалант	8	7		5			62.5%
Заамар	3	3		3	1		100.0%
Лүн	7	6		3	1		42.9%
Мөнгөнморьт	5	5		0			0.0%
Өндөрширээт	1			0			0.0%
Сүмбэр	1			0			0.0%
Сэргэлэн	6	2		4			66.7%
Угтаал	11	7		2	1		18.2%
Цээл	2	1		9	1		450.0%
Эрдэнэ	1			13	1		1300.0%
Эрдэнэсант	1	1		1			100.0%
Зуунмод	228	18	1	79	10		34.6%
<b>Аймгийн дүн</b>	<b>313</b>	<b>58</b>	<b>2</b>	<b>151</b>	<b>27</b>	<b>0</b>	<b>48.2%</b>

**Халдварт өвчнөөр өвчлөгчдийн тоо ( Сумдаар )**  
**NUMBER OF INFECTIOUS DISEASE CASES ( By SOMS )**  
*In the first 3 months*

(Бүтэн 3 сар )

	Бүгд Total	Б ү г д э э с												
		Вирусг гепатит viral hepatitis	Халдварт мэнийн bacterial meningitis	Салхин цэцэг chicken- pox	Цусан суулга dysentery	Гахай хавдар mumps	Улаан бурхан measles	Ёлом yolom	Сүрьеэ tuber- culosis	Бруцеллэз brucel- iosis	Тэмбүү syphilis	Хүйтэн фогог- rhoea	Трихомо- ниаз,trich- omoniasis	Бусад өвчлөл other
Алтанбулаг	4	3												1
Аргалант	1												1	
Архуст														
Батсүмбэр	3							3						
Баян	4	3									1			
Баяндэлгэр														
Баянжаргалан														
Баян-Өнжүүл	1										1			
Баянхангай	1												1	
Баянцагаан	1								1					
Баянцогт	5										1		4	
Баянчандмань	4			2										2
Борнуур	7	5							2					
Бүрэн	1	1												
Дэлгэрхаан														
Жаргалант	5								4					1
Заамар	3	1							1	1				
Лүн	3	1								1		1		
Мөнгөнморьт														
Өндөрширээт														
Сүмбэр														
Сэргэлэн	4									1		3		
Угтаал	2	1							1					
Цээл	9	1			1				7					
Эрдэнэ	13	1	1	10					1					
Эрдэнэсант	1								1					
Зуунмод	79	10		8	2	1			7	3		14	24	10
<b>Аймгийн дүн</b>	<b>151</b>	<b>27</b>	<b>1</b>	<b>20</b>	<b>3</b>	<b>1</b>			<b>28</b>	<b>6</b>		<b>21</b>	<b>30</b>	<b>14</b>
<i>Нийт өвчлөлд</i>														
<i>эзлэх хувь</i>	<b>100,0</b>	<b>17,88</b>	<b>0,66</b>	<b>13,25</b>	<b>1,99</b>	<b>0,66</b>			<b>18,54</b>	<b>3,97</b>		<b>13,91</b>	<b>19,87</b>	<b>9,27</b>

Оны эхний 3 сард нийт гарсан халдварт өвчлөлд салхин цэцэг 13,3%, халдварт шар 17,9%, сүрьеэ 18,5%, билгийн замын өвчлөлүүд 33,8%-ийг эзлэн, 10000 хүнд ногдох өвчлөл аймгийн дундаж 16 байгаа бол: Зуунмодод 54, Эрдэнэ суманд 37, Баянд 18, Цээлд 26, Сэргэлэнд 19 ногдлоо.

10000 хүн тутмаас халдварт өвчнөөр өвчлөгчид  
 INFECTIOUS DISEASES PER 10000 POPULATION  
 In the first 3 months

Сумдаар (Бу-Сомс)	2001	2002	2003	(Бүтэн 3 сар)		
				вирус гепатит Viral hepatitis		
				2001	2002	2003
Алтанбулаг	58	15	12	6	6	9
Аргалант		5	5			
Архуст	5					
Батсүмбэр	15	8	5	8		
Баян	9	32	18			14
Баяндэлгэр	6	13			13	
Баянжаргалан	6					
Баян-Өнжүүд	11	15	4		4	
Баянхангай	18		7			
Баянцагаан	4	14	4			
Баянцогт	4	18	23			
Баянчандмань		12	12		9	
Борнуур	7		16			11
Бүрэн	33	5	3	27		3
Дэлгэрхаан		4				
Жаргалант	5	13	8		12	
Заамар	8	5	6		5	2
Лүн	3	26	10		22	3
Мөнгөнморьт	5	23			23	
Өндөрширээт	4	4				
Сүмбэр	5	6				
Сэргэлэн	18	27	19		9	
Угтаал		37	6		24	3
Цээл	20	6	26	11	3	3
Эрдэнэ		3	37			3
Эрдэнэсант	27	2	2		2	
Зуунмод	80	153	54	14	12	7
<b>Аймгийн дүн</b>	<b>22</b>	<b>33</b>	<b>16</b>	<b>4</b>	<b>6</b>	<b>3</b>

Халдварт бус өвчлөл 6201 гарсны 44.2 хувь нь Зуунмод суманд, Аргалант, Угтаал, Жаргалант, Эрдэнэ, Сэргэлэн, Цээл сумдад 4.5- 3.5 хувь нь ногдож, эдгээр 7 суманд нийт тохиолдлын 68.2 хувь нь ногдоо.

Эмнэлэг,хяналтын зарим үйл ажиллагаа ( Сумдаар )

In the first 3 months

(Бүтэн 3 сар )

	Эинэл- гийн Үзлэг бүгд Total	Ү ү н э э с		Хянал- танд бай- гаа жир- эмсэн бүгд	үүнээс шинээр хянал- танд авсан	Ү ү н э э с		Төрөх- ийн хүндрэл бүгд	Ү ү н э э с			Төрөх- ийн өмнөх байранд амарсан эх	Ор хоног нь	Халд- варт бус өвчлөл бүгд	
		урьд- чилан сэргий- лэх	идэвх- тэй хяналт			эхний 3	4-6 сар- тай		жирэмс- ний	төрөх үеийн	төрс- ний дараах				
Алтанбулаг	1264	542	212	41	9	6	2					3	24	88	
Аргалант	1245	386	43	26	8	7	1					2	25	276	
Архуст	178	20	26	29	8	7						2	18	76	
Батсүмбэр	1736	157	166	132	42	26	16	1	1			5	29	116	
Баян	1197	895		25	11	8	3	3	2	1		7	68	71	
Баяндэлгэр	1507	307	83	16	1	1		1	1					111	
Баянжаргалан	937	389	16	23	5	4	1					3	25	127	
Баян-Өнжүүл	680	125	74	28	5	4						3	18	36	
Баянхангай	519	189	65	20	6	4	1					1	5	43	
Баянцагаан	512	8	18	16	4	1	3					2	14	205	
Баянцогт	957	449	102	31	8	5	3	1		1		2	8	166	
Баянчандмань	1986	1028	96	31	6	6		5	4	1		2	10	33	
Борнуур	1560	347	44	58	13	6	6	3	3			5	45	53	
Бүрэн	1062	503	303	34	8	6	2	1	1			12	168	194	
Дэлгэрхаан	545	63	53	15	5	4	1					4	12	25	
Жаргалант	4484	1081	297	74	24	22	2					3	26	251	
Заамар	2071	191	261	110	16	13		1	1			5	35	132	
Лун	1552	582	105	34	5	5		1		1		3	22	86	
Мөнгөнморьт	300	90	10	49	10	9	1	3		3		3	28	28	
Өндөрширээт	1284	487	46	50	3	2		2	2			2	12	164	
Сүмбэр	1166	490	39	37	5	4	1	1				1	2	22	81
Сэргэлэн	387	148	18	9	3	2								243	
Угтаал	1757	437	164	36	10	5	5					5	35	255	
Цээл	1849	208	95	37	8	7								216	
Эрдэнэ	2016	498	97	44	7	6	1	1	1			2	30	249	
Эрдэнэсант	3535	1032	224	65	24	20	4					12	35	136	
Зуунмод	27270	7363	1220	197	52	46	3	24	7	17		3	30	2740	
<b>Аймгийн дүн</b>	<b>63556</b>	<b>18015</b>	<b>3877</b>	<b>1267</b>	<b>306</b>	<b>236</b>	<b>56</b>	<b>48</b>	<b>23</b>	<b>24</b>	<b>1</b>	<b>93</b>	<b>744</b>	<b>6201</b>	
Нийт өвчлөлд															
эзлэх хувь	100,0	28,35	6,10	1,99	0,48	0,37	0,09	0,08	0,04	0,04	0,00	0,15	1,17	9,76	

Зуунмод сумын Өрхийн эмнэлэгүүдийн

2003 оны эхний 3 сарын мэдээлэл.

		1-р баг Энэрэлт ач	2,4-р баг Дэлгэр- ланс	3,5-р баг Биндэр ьяа	6-р баг Баруун зуунмод	Дүн	
Төрсөн эх	Эмнэлэгт	10	16	14	7	47	
	Гэрт	0	0	0	0	0	
Төрүүлсэн хүүхэд	Амьд	10	16	13	5	44	
	Дутуу	0	0	0	2	2	
Бүгд		10	7	7	3	27	
Нас барсан	үүнээс	0 настай				-	
		1- 4 настай				-	
		5- 7 настай				-	
		8 - 16 настай				-	
		17 -с дээш настай	10	7	7	3	27
Бүгд		3	1	2	0	6	
Эмнэлэгт нас барсан	үүнээс	0 настай				-	
		1- 4 настай				-	
		5- с дээш настай	3	1	2		6
		Хоног болоогүй					-
		үүнээс 0-4 настай					-
Бүртгэгдсэн өвчлөл		239	289	604	543	1675	
Амбулаторын үзлэг		1773	3043	3986	3283	12085	
Цоцмог халдварт өвчин	Бүгд		4	6	7	3	20
	үүнээс	Халдварт шар	3	1	5	1	10
		Мэнин					-
		Корь					-
		Төрсний дараахь үжил					-
		Сепсис					-
		Цусан суулга	1				1
		Сальмонеллэз					-
		Сахуу					-
		Саа					-
		Салхин цэцэг		5	2	1	8
		Улаан эсэргэнэ					-
		Гахай хавдар				1	1
		Елом					-
		Улаанууд					-
Хүйн үрэвсэл					-		
Бүгд		13	21	13	9	56	
Нийгмийн халдварт өвчин	үүнээс	Сүрьеэ	1	1	4	1	7
		Бруцеллэз	2				2
		Тэмбүү					-
		Хамуу	1			1	2
		Мөөгөнцөр	1	4	1	2	8
		Трихомониаз	6	8	7	2	23
		Заг хүйтэн	2	8	1	3	14

**Халдварт өвчнөөр өвчлөгчид**

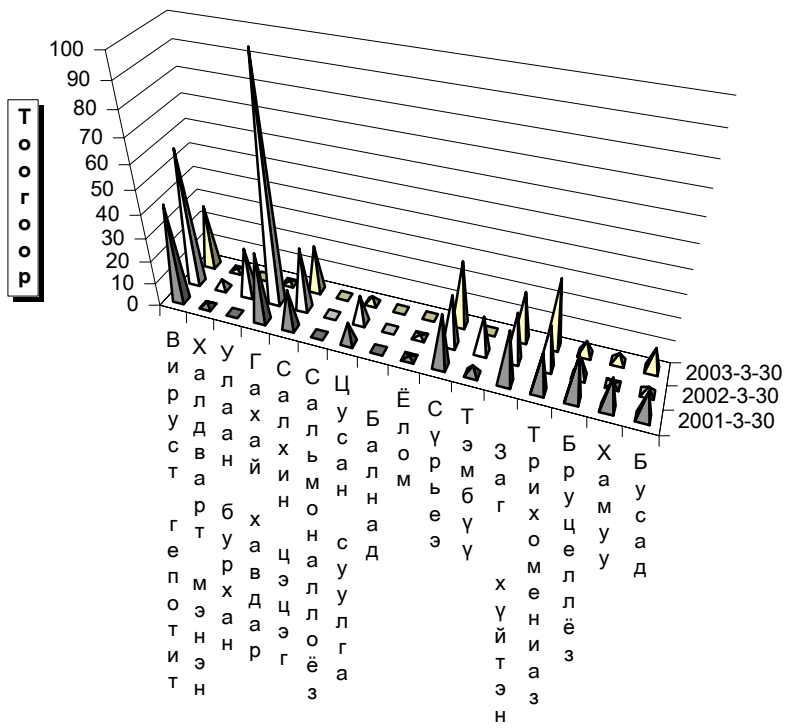

**Өвчний төрөл**



## Ш Ү Ү Х

Шүүх байгууллагын мэдээгээр 2003 оны эхний 3 сард 46 эрүүгийн гэмт хэргээр 59 хүн ял шийтгүүлсний 36.96 хувь нь хулгайн; 15.22 хувь нь танхай дээрэм; 21.74 хувь нь замын осол; 13.04 хувь нь хүнд гэмтээх; 2.17 хувь нь хүчин; 10.87 бусад хэрэг эзлэв. Эдгээр таслан шийдвэрлүүлсэн бүх хүний 33.90 хувь нь хорих, 11.86 хувь нь торгох, 54.24 хувь нь бусад ялаар шийтгүүлжээ. Гэмт хэргийн улмаас 5 хүн нас барж; 44.7 сая ₮-ийн хохирол учирсан нь тогтоогдлоо. Иргэний 95 иргэний хэрэг шийдвэрлэв. 2002 оны мөн үеэс шүүхээр таслан шийдвэрлэсэн эрүүгийн хэрэг 26-аар, иргэний хэрэг 32-оор тус бүр буурлаа.

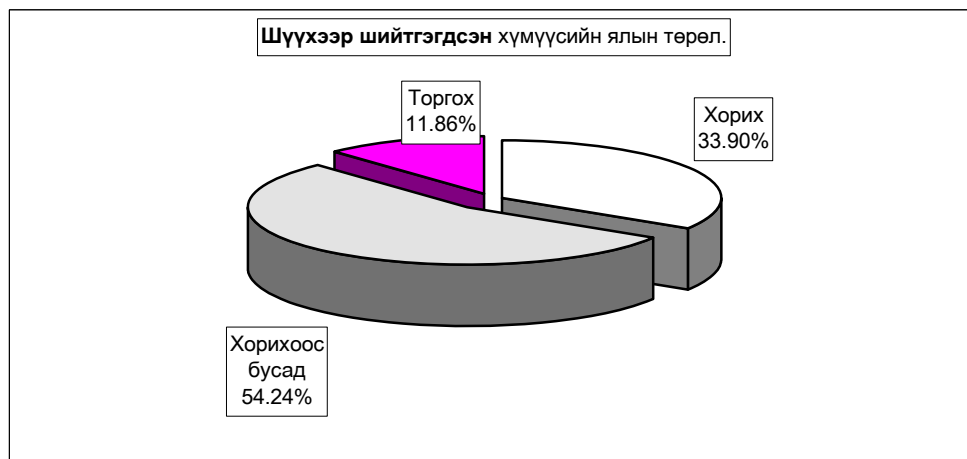
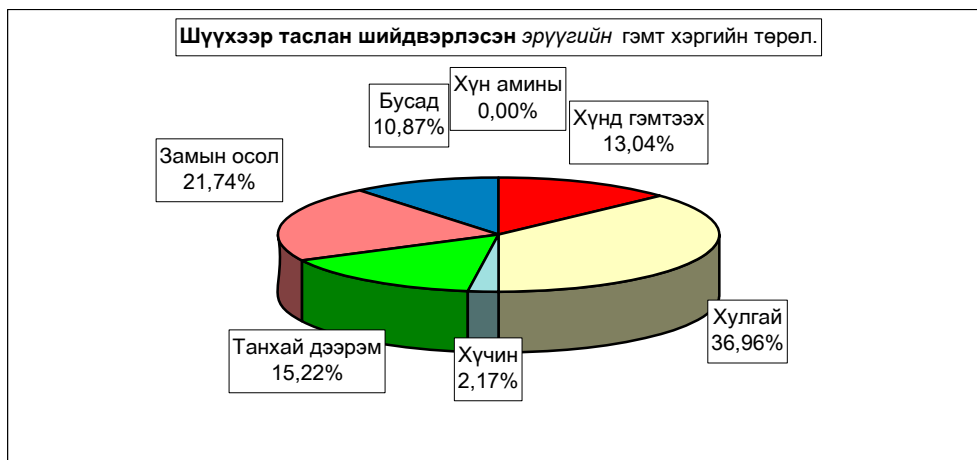

		Таслан шийдвэрлэсэн эрүүгийн бүх хэрэг							
		Бүгд Total	ү ү н э э с - of which						
			Хүн амин man murder	Хүнд гэмтгээх	Хулгай theft	Хүчин rape	Танхай дээрэм indecent assault, robbery	Замын осол traffic crimes	Бусад other
Тоо - Number	2003-03	46		6	17	1	7	10	5
	2002-03	72	1	2	29	2	13	10	15
	2001-03	99	1	7	40	1	13	12	25
	2000-03	162	1	13	60	3	24	17	44
	1999-03	126	2	7	62	4	18	9	24
Хувийн жин Composition	2003-03	100%	0,00%	13,04%	36,96%	2,17%	15,22%	21,74%	10,87%
	2002-03	100%	1,39%	2,78%	40,28%	2,78%	18,06%	13,89%	20,83%
	2001-03	100%	1,01%	7,07%	40,40%	1,01%	13,13%	12,12%	25,25%
	2000-03	100%	1%	8%	37%	2%	15%	10%	27%
	1999-03	100%	1,59%	5,56%	49,21%	3,17%	14,29%	7,14%	19,05%
Зөрүү (тоогоор)	2003.03-2002.03	-26	-1	4	-12	-1	-6	0	-10
	2003.03-2001.03	-53	-1	-1	-23	0	-6	-2	-20
	2003.03-2000.03	-116	-1	-7	-43	-2	-17	-7	-39
	2003.03-1999.03	-80	-2	-1	-45	-3	-11	1	-19
Зөрүү (нэгжээр)	2003.03-2002.03		-1,39%	10,27%	-3,32%	-0,60%	-2,84%	7,85%	-9,96%
	2003.03-2001.03		-1,01%	5,97%	-3,45%	1,16%	2,09%	9,62%	-14,38%
	2003.03-2000.03		-0,62%	5,02%	-0,08%	0,32%	0,40%	11,25%	-16,29%
	2003.03-1999.03		-1,59%	7,49%	-12,25%	-1,00%	0,93%	14,60%	-8,18%

		Ял шийтгүүлсэн бүх хүн-Number of persons sentenced							Гэмт хэргийн улмаас	
		Бүгд Total	ү ү н э э с - of which					Торгуу- лийн нийт дүн (мян,төг) total amercement (thous,tog)	нас барсан хүн death persons	учирсан хохирол (мян,төг) of damage (thous,tog)
			эмэгтэй female	хүүхэд children	Оногдуулсан ялын төрөл					
					хорих lockup	бусад other	торгох ameree			
Тоо	2003-03	59		3	20	32	7	28334,0	7	44747,6
	2002-03	91	12	5	24	76	15	795,0	2	27369,6
	2001-03	130	8	5	103	7	20	1840,0	3	26086,3
	2000-03	226	8	11	187	11	28	1235,0	12	37964,0
	1999-03	157	7	1	133	5	19	495,0	8	16283,1
Хувийн жин Composition	2003-03	100%	0,00%	5,08%	33,90%	54,24%	11,86%			
	2002-03	100%	13,19%	5,49%	26,37%	83,52%	16,48%			
	2001-03	100%	6,15%	3,85%	79,23%	5,38%	15,38%			
	2000-03	100%	3,54%	4,87%	82,74%	4,87%	12,39%			
	1999-03	100%	4,46%	0,64%	84,71%	3,18%	12,10%			
Зөрүү (тоогоор)	2003.03-2002.03	-32	-12	-2	-4	-44	-8	27539,0	5	17378,0
	2003.03-2001.03	-71	-8	-2	-83	25	-13	26494,0	4	18661,3
	2003.03-2000.03	-167	-8	-8	-167	21	-21	27099	-5	6784
	2003.03-1999.03	-98	-7	2	-113	27	-12	27839,0	-1	28464,5
Зөрүү (нэгжээр)	2003.03-2002.03		-13,19%	-0,41%	7,52%	-29,28%	-4,62%			
	2003.03-2001.03		-6,15%	1,24%	-45,33%	48,85%	-3,52%			
	2003.03-2000.03		-3,54%	0,22%	-48,85%	49,37%	-0,52%			
	2003.03-1999.03		-4,46%	4,45%	-50,82%	51,05%	-0,24%			



		Таслан шийдвэрлэсэн иргэний бүх хэрэг				Нэхэмж- лэлийн дүн (мян,төг)	Иргэний хэргийн тэмдэгтийн хураамжийн дүн (мян,төг)	
		Бүгд	Ү ү н э э с					total claim (thous,tog)
			Шүүхээс		Дамнуу- руулсан аж ахуйн нэгж			
			цуцалсан гэрлэлт	эцэг тог- тоосон хүүхэд				
		divorced family		bank- ruptcy				
<b>Тоо</b>	<b>2003-03</b>	<b>95</b>	<b>6</b>				<b>1555,0</b>	
	2002-03	127	3	2		150450,2	1820,2	
	2001-03	85	2	3		311975,7	425,9	
	2000-03	103	7	1		135546,2	807,3	
	1999-03	155	6	2		397322,6	9547,1	
<i>Хувийн жин</i> <b>Composition</b>	<b>2003-03</b>	100%	<b>6,32%</b>	<b>0,00%</b>	<b>0,0%</b>			
	2002-03	100%	2,36%	1,57%	0,0%			
	2001-03	100%	2,35%	3,53%	0,0%			
	2000-03	100%	6,80%	0,97%	0,0%			
	1999-03	100%	3,87%	1,29%	0,0%			
<i>Зөрүү</i> <b>(тоогоор)</b>	2003.03-2002.03	-32	3	<b>-2</b>	0	<b>-150450,2</b>	-265,2	
	2003.03-2001.03	10	4	<b>-3</b>	0	-311975,7	1129,1	
	2003.03-2000.03	-8	-1	-1	0	-135546	748	
	2003.03-1999.03	-60	0	<b>-2</b>	0	<b>-397322,6</b>	-7992,1	
<i>Зөрүү</i> <b>(нэгжээр)</b>	2003.03-2002.03		3,95%	<b>-1,57%</b>	0,00%			
	2003.03-2001.03		3,96%	<b>-3,53%</b>	0,00%			
	2003.03-2000.03		-0,48%	-0,97%	0,00%			
	2003.03-1999.03		2,44%	<b>-1,29%</b>	0,00%			

Шүүхээртаслан шийдвэрлэсэн хэрэг

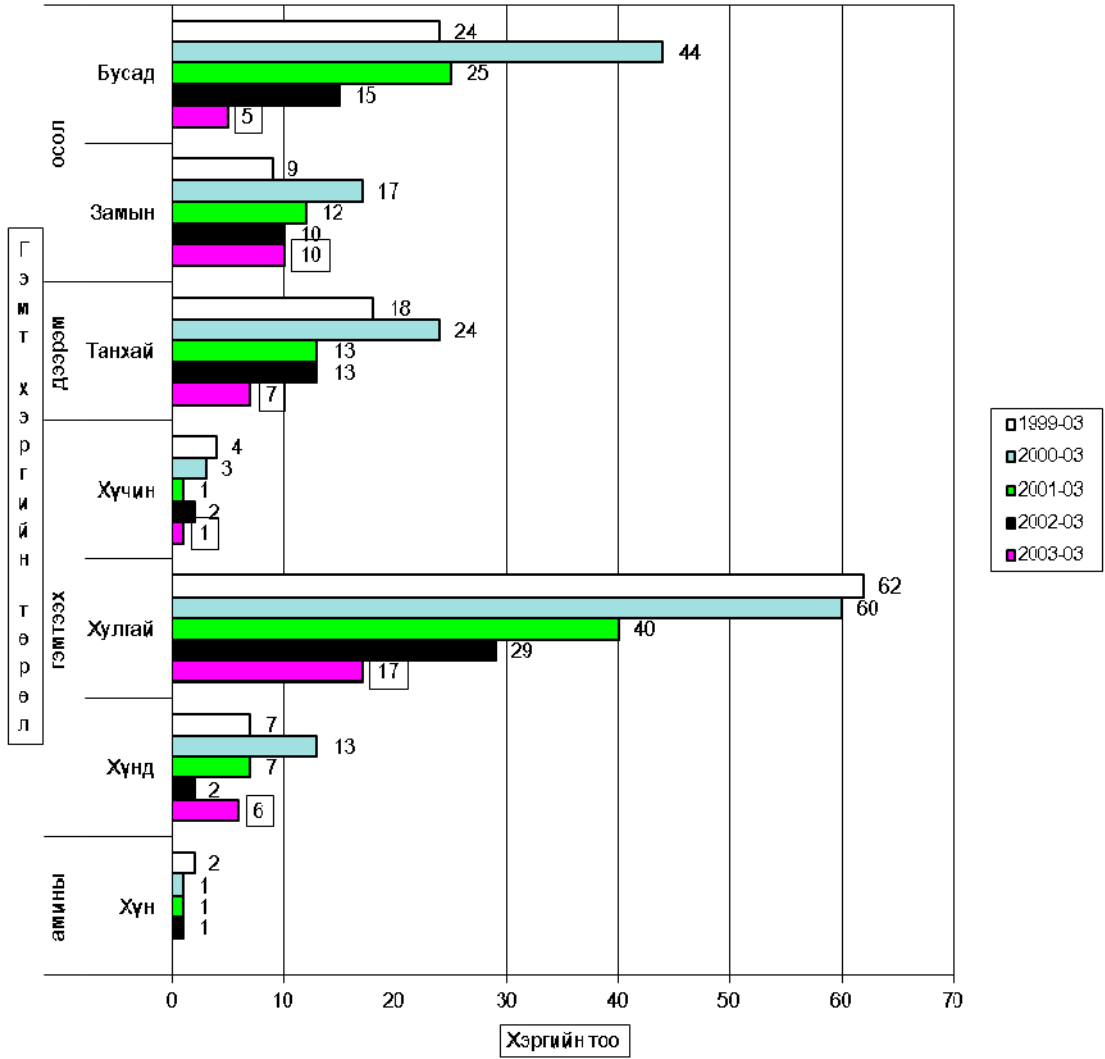



## Гэмт хэрэг

Цагдаагийн байгууллагын мэдээгээр оны эхний 3 сард аймгийн хэмжээнд 161 гэмт хэрэг бүртгэгдэж 130 хүн холбогдож төр, иргэдийн өмчид 53.9 сая төгрөгийн хохирол учирлаа. Гарсан гэмт хэргийн 50.93 хувь нь хулгай, 2.48 хувь нь хүн амины хэрэг, 8.07 хувь нь иргэний эрүүл мэнд эрх чөлөөний хэрэг, 18.63 хувь нь танхай дээрэм, 1.24 хувь нь замын осол, 1.86 өмчийн хэрэг 16.77 хувь нь бусад хэрэг эзлэв.

Баян, Баянчандмань, Заамар, Зуунмод, Баянхангай сумдад 10000 хүнд 48-69 гэмт хэрэг ногдсон нь аймгийн дунджаас (14) харьцангуй их гарлаа. Гэмт хэргийн илрүүлэлт 85.71 хувьтай байгаа нь 2002 оны мөн үеэс 0.38 нэгжээр буурлаа. Гарсан гэмт хэрэг 2002 оны мөн үеэс 64 хэргээр буурлаа.

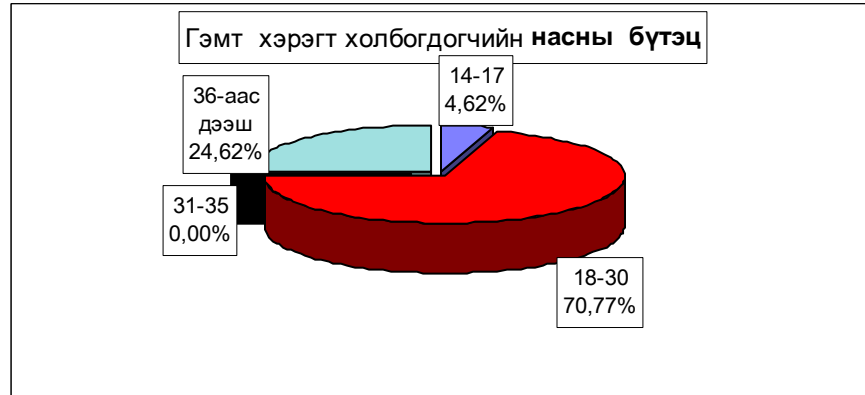
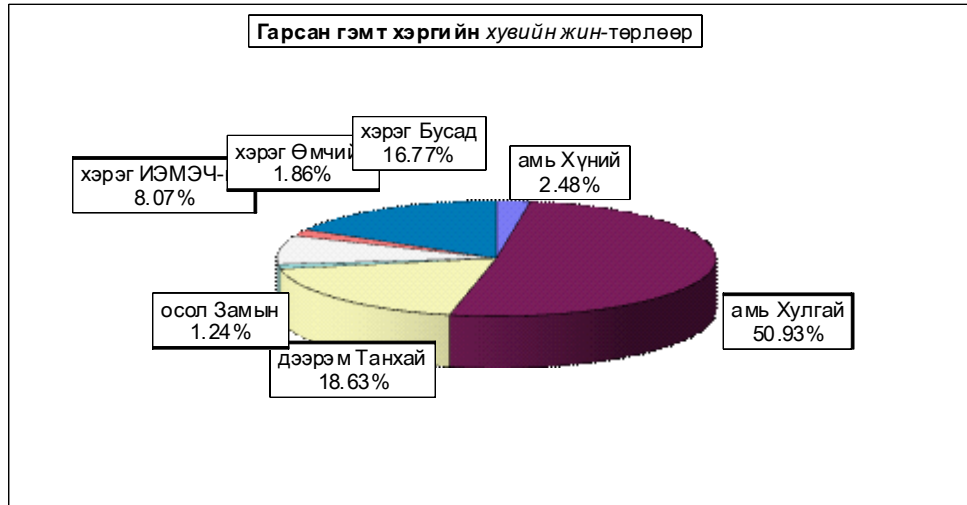

Бүртгэгдсэн гэмт хэрэг, торлоор - Number of offences committed, by types

In first 03 months by coms	Гэмт хэрэг бүгд Offen- ces total	ү ч н э э с о ф w h i c h									Ил- рээ- гүй хэрэг Closing offences	10000 хүнд ногдох хэрэг Number of offences per 10000 population of 16 and above ages		
		03-р сард In march	хүний амь тан murder	хулгай- бууд total	тхай- уулзс malin of which animals	танхай, дээрэм indecent assault, robbery	хучин гаре	замна осол crimes against safety of traffic move- ment	ИЭМ- ЭЧ хэрэг offences against the health of indivi- duals	өмчийн хэрэг offences in the pro- perty			бусад other	
Алтанбулаг	5	3		3	3						1	23		
Аргалант	1											8		
Архуст												-		
Батсүмбэр	4	3		1		2	1					10		
Баян	10	3		6	4							69		
Баяндэлгэр	1							1				9		
Баянжаргалан	2			2	2							19		
Баян-Өнжүүл	1		1									6		
Баянхангай	5	3		3	3						2	48		
Баянцагаан	3			2	1	1						17		
Баянцогт												-		
Баянчандмань	12	10		2		8	1		1			59		
Борнуур	2	1		2	2							8		
Бүрэн												-		
Дэлгэрхаан	4			4	3							28		
Жаргалант	7	2	1	4	3					1	1	19		
Заамар	20	13	1	3		11	1		1	1	2	54		
Лүн	4	4		4	4							16		
Мөнгөнморьт	2	2				1					1	15		
Өндөрширээт	2			1	1				1			13		
Сүмбэр	2	2				1					1	18		
Сэргэлэн	4	1		4								29		
Угтаал	6	1		4	3		1				1	30		
Цээл	1			1	1							5		
Эрдэнэ	7	4		5	4						2	34		
Эрдэнэсант	8	4		3	2	2			2		1	24		
Зуунмод	45	28		28		3	1		8		5	90		
ЗХХ газар	3	3	1			1					1	50		
<b>Аймгийн дүн</b>	<b>161</b>	<b>87</b>	<b>4</b>	<b>82</b>	<b>36</b>	<b>30</b>	<b>5</b>	<b>2</b>	<b>13</b>	<b>3</b>	<b>22</b>	<b>23</b>	<b>27</b>	
2002-03	225	61	18	113	53	26	3	21	13	13	18	18	33	36
2001-03	168	42	24	80	41	23	1	12	11	3	14	21	26	26
2000-03	267	107	14	139	71	39	9	13	17	11	25	27	42	42
1999-03	222	82	9	117	50	34	7	16	10	11	18	25	35	35
Хувиин жи	2003-03	100%	54,0%	2,48%	50,93%	22,36%	18,63%	3,11%	1,24%	8,07%	1,86%	13,66%	14,29%	
2002-03	100%	27,1%	8,00%	50,22%	23,56%	11,56%	1,33%	9,33%	5,78%	5,78%	8,00%	14,67%		
2001-03	100%	25,0%	14,29%	47,62%	24,40%	13,69%	0,60%	7,14%	6,55%	1,79%	8,33%	12,50%		
2000-03	100%	40,1%	5,24%	52,0%	26,59%	14,61%	3,37%	4,87%	6,37%	4,12%	9,36%	10,11%		
1999-03	100%	36,9%	4,05%	52,70%	22,52%	15,32%	3,15%	7,21%	4,50%	4,95%	8,11%	11,26%		
Зөрүү (тооцоо)	2003.03-2002.03	-64	26	-14	-31	-17	4	2	-19	-10	4	-10	-9	
2003.03-2001.03	-7	45	-20	2	-5	7	4	-10	2		8	2	0	
2003.03-2000.03	-106	-20	-10	-57	-35	-9	-4	-11	-4	-8	-3	-4	-15	
2003.03-1999.03	-61	5	-5	-35	-14	-4	-2	-14	3	-8	4	-2	-8	
Зөрүү (нэгжээр)	2003.03-2002.03		26,9%	-5,52%	0,71%	-1,20%	7,08%	1,77%	-8,09%	2,30%	-3,91%	5,66%	-0,38%	
2003.03-2001.03			29,0%	-11,80%	3,31%	-2,04%	4,94%	2,51%	-5,90%	1,53%	0,08%	5,33%	1,786%	
2003.03-2000.03			13,96%	-2,76%	-1,13%	-4,23%	4,03%	-0,27%	-3,63%	1,71%	-2,26%	4,30%	4,17%	
2003.03-1999.03			17,10%	-1,57%	-1,77%	-0,16%	3,32%	-0,05%	-5,96%	3,57%	-3,09%	5,56%	3,02%	

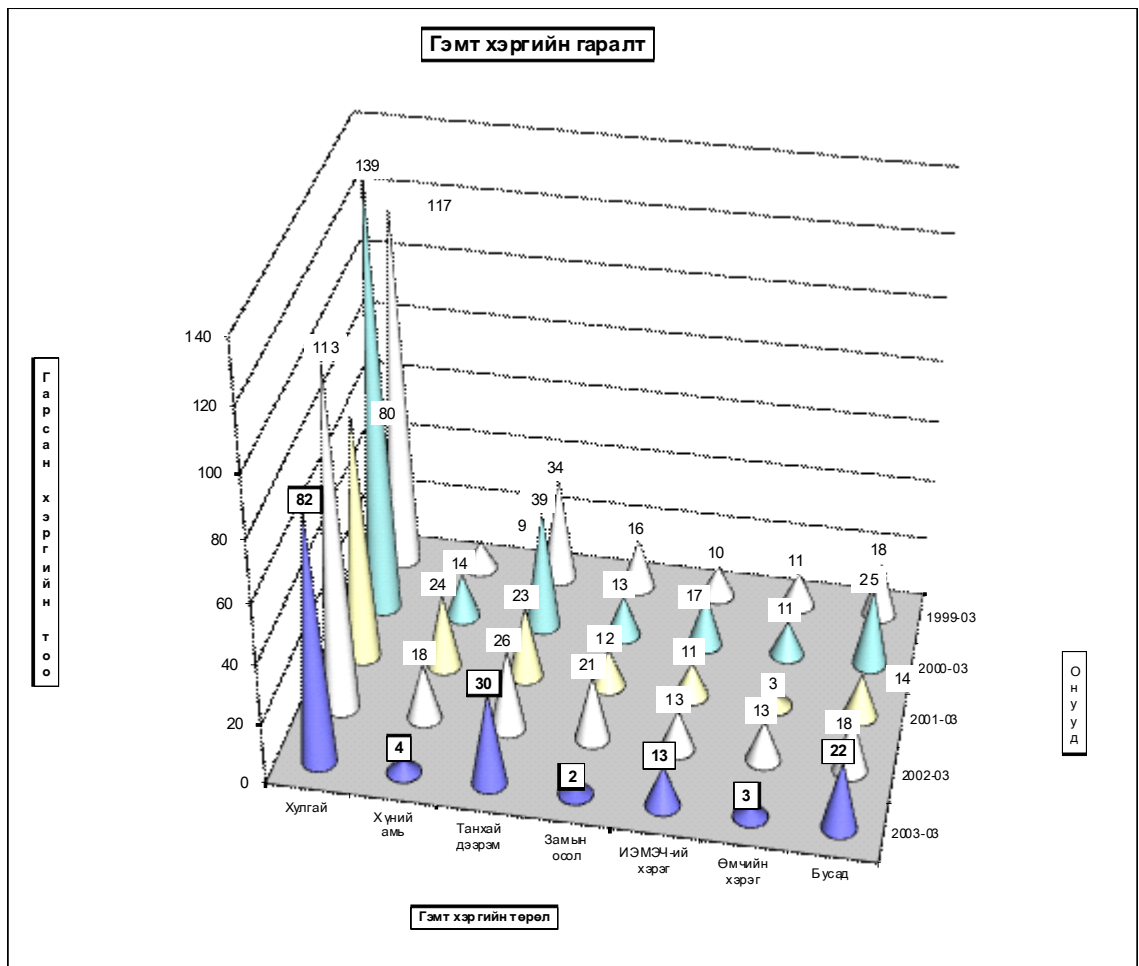

Гарсан гэмт хэргийн 13.8 хувь нь **бүлгээр**; 40.8 хувь нь **согтуугаар** үйлдэгджээ. Гэмт хэргийн улмаас 17 хүн **нас барж**; 51 хүн **гэмтлээ**.

Гэмт хэрэгт холбогдогчийн 11.5 хувь нь **урьд ял шийтгэл эдэлж** байсан хүмүүс эзлэв.

**Гэмт хэргээс учирсан хохирол, холбогдогч, үйлдэл - сумаар**  
**Total amount of damage caused by offences; number of offenders; committs**

In first 03 months by coms	Учирсан бүх хохирол (мян,төг)	үүнээс иргэдэл	Хүн		Бүх холбог- догч	Үйлдэгдсэн хэрэг				Урьд ял шийтгэл эдэлж байсан хүн		Гарсан бүх гэмт хэргийг эзлэх %	Зөрүү Change (+,-)		
			нас бар- сан	гэмт- сэн		бүлгээр		согтуугаар		тоо	хэрэгт эзлэх %			тоо	хэрэгт эзлэх %
						тоо	хэрэгт эзлэх %	тоо	хэрэгт эзлэх %						
			Total amount of damage (thous,tog)	of whom to indi- viduals		People		Total	Crime committed by					Criminal charge pe- riod did not expired	
		died	number of inju- red	number of offe- nders	group of people num- ber	percent	drunk num- ber	percent	num- ber	percent		<b>2003.03</b>	<b>2002.03</b>		
Алтанбулаг	1205,0	1205,0	1		3			1	33,3%			2,3%	-13		
Аргалант					1			1	100,0%			0,8%	-4		
Архуст													-3		
Батсүмбэр	350,0	350,0			3			2	66,7%			2,3%	-1		
Баян	780,2	780,2	3		8			5	62,5%			6,2%	9		
Баяндэлгэр	1971,0	1971,0			1							0,8%			
Баянжаргалан	100,0	100,0			1							0,8%	-3		
Баян-Өнжүүл			1		1			1	100,0%			0,8%	-7		
Баянхангай	510,0	510,0	2		4	1	25,0%	1	25,0%	1	25,0%	3,1%			
Баянцагаан	5080,0	5080,0		2	3	1	33,3%	1	33,3%			2,3%	1		
Баянцогт													-1		
Баянчандмань	685,3	75,4		2	7	2	28,6%	2	28,6%	1	14,3%	5,4%	-7		
Борнуур					2	1	50,0%			1	50,0%	1,5%	-4		
Бүрэн													-4		
Дэлгэрхаан					2					1	50,0%	1,5%	4		
Жаргалант	7423,0	7423,0	2		5			2	40,0%			3,8%			
Заамар	8459,5	540,0	3	11	20	3	15,0%	13	65,0%	2	10,0%	15,4%	2		
Лүн	2480,0	2400,0			1							0,8%	-4		
Мөнгөнморьт			1	1	2			1	50,0%			1,5%	-1		
Өндөрширээт	1493,0	1493,0			7							0,8%	-2		
Сүмбэр	1486,0				1			1	50,0%			1,5%	1		
Сэргэлэн	9703,4	3302,0			4	1	25,0%					3,1%	-8		
Угтаал	465,0	465,0		1	4					3	75,0%	3,1%			
Цээл					3							2,3%	-5		
Эрдэнэ	300,0	300,0	1		4			2	50,0%	1	25,0%	3,1%	-2		
Эрдэнэсант	2975,0	635,0		6	10	1	10,0%	3	30,0%	1	10,0%	7,7%	-2		
Зуунмод	8397,0	2476,0	2	13	33	7	21,2%	17	51,5%	1	3,0%	25,4%	-16		
ЗХХ газар			1	3	5	1	20,0%			3	60,0%	3,8%	2		
<b>Аймгийн дүн</b>	<b>53863,4</b>	<b>29105,6</b>	<b>17</b>	<b>51</b>	<b>130</b>	<b>18</b>	<b>13,8%</b>	<b>53</b>	<b>40,8%</b>	<b>15</b>	<b>11,5%</b>	<b>100,0%</b>	<b>-64</b>		
2002-03	239934,9	66487,8	28	78	200	42	21,0%	47	23,5%	26	13,0%				
2001-03	45986,4	42386,3	27	56	159	23	14,5%	37	23,3%	25	15,7%				
2000-03	86409,6	80148,2	22	99	232	32	13,8%	63	27,2%	50	21,6%				
1999-03	68746,7	52613,5	15	66	172	31	18,0%	48	27,9%	28	16,3%				
2003.03-2002.03	-186071,5	-37382,2	-11	-27	-70	-24		6		-11					
Зөрүү 2003.03-2001.03	7877,0	-13280,7	-10	-5	-29	-5		16		-10					
(тоогоор) 2003.03-2000.03	-32546,2	-51042,6	-5	-48	-102	-14		-10		-35					
2003.03-1999.03	-14883,3	-23507,9	2	-15	-42	-13		5		-13					
2003.03-2002.03	-77,6%	-56,2%	-39,3%	-34,6%	-35,0%	-57,1%		12,8%		-42,3%					
Зөрүү 2003.03-2001.03	17,1%	-31,3%	-37,0%	-8,9%	-18,2%	-21,7%		43,2%		-40,0%					
(хувиар) 2003.03-2000.03	-37,7%	-63,7%	-22,7%	-48,5%	-44,0%	-43,8%		-15,9%		-70,0%					
2003.03-1999.03	-21,6%	-44,7%	13,3%	-22,7%	-24,4%	-41,9%		10,4%		-46,4%					
2003.03-2002.03							-7,2%		17,3%		-1,5%				
Зөрүү 2003.03-2001.03							-0,6%		17,5%		-4,2%				
(нэгжээр) 2003.03-2000.03							0,1%		13,6%		-10,0%				
2003.03-1999.03							-4,2%		12,9%		-4,7%				

Хэрэгт холбогдогчийн хүйс, нас, нийгмийн байдал, боловсрол - сумдаар

	Бүх холбог- догч	Ү ү н э э с												
		эмэг- тэй	Насны бүлгээр				Ажил мэргэжил				Боловсролоор			
			14-17	18-30	31-35	36-аас дээш	Ажил- чин, малчин	Албан хаагч	Ажил, сургуу- льгүй	Бусад	Дээд	Дунд	Бага	Болов- срол- гүй
			of whom											
Total number of offe- nders	female	by age group				by occupation				by educational level				
		14-17	18-30	31-35	36- and above age	Worker, herd- men	Offi- cer	Unemplo- yed, un- educated	Others	Higher educa- tion	Completed secondary school	primary school	Unedu- cated persons	
Алтанбулаг	3		2		1				3			1	1	1
Аргалант	1		1						1					1
Архусг														
Батсүмбэр	3		3						3			2		1
Баян	8	1	4		4	3	1	4		1	4			3
Баяндэлгэр	1		1					1			1			
Баянжаргалан	1		1			1					1			
Баян-Өнжүүл	1		1						1		1			
Баянхангай	4		2		2			4						4
Баянцагаан	3		2		1	1		2			1			2
Баянцогт														
Баянцандмань	7		2	5			1	3	3		6			1
Борнуур	2		1	1		1		1			1	1		
Бүрэн														
Дэлгэрхаан	2		1		1			1	1					2
Жаргалант	5		3		2	2		3			2			3
Заамар	20	1	17		3	3	1	16		3	11	1		5
Лүн	1				1			1			1			
Мөнгөнморьт	2		1		1			2			1			1
Өндөрширээт	1		1					1			1			1
Сүмбэр	2	1	1		1		1	1		1	1			
Сэргэлэн	4		3		1			4			4			
Угтаал	4		3		1			4			1	3		
Цээл	3		2		1			3			1			2
Эрдэнэ	4		3		1			4			3			1
Эрдэнэсант	10	2	9		1	2	1	7		1		3		6
Зуунмод	33	2	3	21	9	11	3	17	2	4	14	2		13
ЗХХ газар	5		4		1		2		3	2	1	1		1
<b>Аймгийн дүн</b>	<b>130</b>	<b>7</b>	<b>6</b>	<b>92</b>	<b>32</b>	<b>24</b>	<b>10</b>	<b>87</b>	<b>9</b>	<b>12</b>	<b>58</b>	<b>12</b>	<b>48</b>	
2002-03	200	16	15	100	24	61	36	15	137	12	17	116	21	46
2001-03	159	9	15	83	20	41	34	5	105	15	7	93	21	38
2000-03	232	18	10	116	32	74	47	4	151	30	10	147	27	48
1999-03	172	5	15	78	24	55	32	8	107	25	11	105	25	31
2003.03-2002.03	-70	-9	-9	-8	-24	-29	-12	-5	-50	-3	-5	-58	-9	2
Зөрүү 2003.03-2001.03	-29	-2	-9	9	-20	-9	-10	5	-18	-6	5	-35	-9	10
(тоогоор) 2003.03-2000.03	-102	-11	-4	-24	-32	-42	-23	6	-64	-21	2	-89	-15	
2003.03-1999.03	-42	2	-9	14	-24	-23	-8	2	-20	-16	1	-47	-13	17
2003.03-2002.03	-35,0%	-56,3%	<b>-60,0%</b>	-8,0%	-100,0%	-47,5%	-33,3%	<b>-33,3%</b>	-36,5%	-25,0%	-29,4%	-50,0%	-42,9%	4,3%
Зөрүү 2003.03-2001.03	-18,2%	<b>-22,2%</b>	<b>-60,0%</b>	<b>10,8%</b>	-100,0%	-22,0%	<b>-29,4%</b>	100,0%	-17,1%	-40,0%	71,4%	-37,6%	-42,9%	<b>26,3%</b>
(хувиар) 2003.03-2000.03	-44,0%	-61,1%	-40,0%	-20,7%	-100,0%	-56,8%	-48,9%	150,0%	-42,4%	-70,0%	20,0%	-60,5%	-55,6%	
2003.03-1999.03	-24,4%	<b>40,0%</b>	<b>-60,0%</b>	17,9%	-100,0%	-41,8%	-25,0%	<b>25,0%</b>	-18,7%	-64,0%	9,1%	-44,8%	-52,0%	<b>54,8%</b>

Хэрэгт холбогдогчийн хүйс, нас, нийгмийн байдал, боловсрол.

(сумаар, хувиар)

эмэгтэй	Насаар				Ажил мэрэгэжил				Боловсрол				
	14-17	18-30	31-35	36-аас дээш	Ажилчин машин	Албан хаагч	Ажил сургуульдгүй	Бусад	Дээд	Дунд	Бага	Боловсролгүй	
	by age group				by occupation				by educational level				
female	14-17	18-30	31-35	36- and above age	Worker, herd-men	Officer	Unemployed, uneducated	Others	Higher education	Completed secondary school	primary	Uneducated persons	
Алтанбулаг		66,7%		33,3%			100,0%					33,3%	33,3%
Аргалант		100,0%					100,0%						100,0%
Архуст													
Батсүмбэр		100,0%					100,0%					66,7%	33,3%
Баян	12,5%	50,0%		50,0%	37,5%	12,5%	50,0%		12,5%	50,0%		50,0%	37,5%
Баяндэлгэр		100,0%					100,0%			100,0%			
Баянжаргалан		100,0%			100,0%					100,0%			
Баян-Өнжүүд		100,0%					100,0%			100,0%			
Баянхангай		50,0%		50,0%			100,0%						100,0%
Баянцагаан		66,7%		33,3%	33,3%		66,7%			33,3%			66,7%
Баянцогт													
Баянцалдмань	28,6%	71,4%				14,3%	42,9%	42,9%		85,7%			14,3%
Борнуур	50,0%	50,0%			50,0%		50,0%			50,0%		50,0%	
Бүрэн													
Дэлгэрхаан		50,0%		50,0%			50,0%	50,0%					100,0%
Жаргалант		60,0%		40,0%	40,0%		60,0%					40,0%	60,0%
Заамар	5,0%	85,0%		15,0%	15,0%	5,0%	80,0%		15,0%	55,0%	5,0%	25,0%	
Лүн				100,0%			100,0%			100,0%			100,0%
Мөншөмөр		50,0%		50,0%			100,0%			50,0%			50,0%
Өндөрширээт		100,0%					100,0%						100,0%
Сүмбэр	50,0%	50,0%		50,0%		50,0%	50,0%		50,0%	50,0%			
Сэргэлэн		75,0%		25,0%			100,0%			100,0%			
Угтаал		75,0%		25,0%			100,0%					75,0%	
Цээл		66,7%		33,3%			100,0%			33,3%			66,7%
Эрдэнэ		75,0%		25,0%			100,0%			75,0%			25,0%
Эрдэнсант	20,0%	90,0%		10,0%	20,0%	10,0%	70,0%		10,0%			30,0%	60,0%
Зуунмод	6,1%	9,1%	63,6%	27,3%	33,3%	9,1%	51,5%	6,1%	12,1%	42,4%	6,1%	39,4%	
ЗХХ газар			80,0%	20,0%			40,0%		60,0%	40,0%		20,0%	20,0%
<b>Айгвийн дүн</b>	<b>5,38%</b>	<b>4,62%</b>	<b>70,77%</b>	<b>24,62%</b>	<b>18,46%</b>	<b>7,69%</b>	<b>66,92%</b>	<b>6,92%</b>	<b>9,23%</b>	<b>44,62%</b>	<b>9,23%</b>	<b>36,92%</b>	
2002-03	8,00%	7,50%	50,00%	12,00%	30,50%	18,00%	7,50%	68,50%	6,00%	8,50%	58,00%	10,50%	23,00%
2001-03	5,66%	9,43%	52,20%	12,58%	25,79%	21,38%	3,14%	66,04%	9,43%	4,40%	58,49%	13,21%	23,90%
2000-03	7,76%	4,31%	50,00%	13,79%	31,90%	20,26%	1,72%	65,09%	12,93%	4,31%	63,36%	11,64%	20,69%
1999-03	2,91%	8,72%	45,35%	13,95%	31,98%	18,60%	4,65%	62,21%	14,53%	6,40%	61,05%	14,53%	18,02%
2003.03-2002.03	-2,62%	-2,88%	20,77%	-12,00%	-5,88%	0,46%	0,19%	-1,58%	0,92%	0,73%	-13,38%	-1,27%	13,92%
Зөрүү 2003.03-2001.03 (нэгжээр)	-0,28%	-4,82%	18,57%	-12,58%	-1,17%	-2,92%	4,55%	0,89%	-2,51%	4,83%	-13,88%	-3,98%	13,02%
2003.03-2000.03	-2,37%	0,31%	20,77%	-13,79%	-7,28%	-1,80%	5,97%	1,84%	-6,01%	4,92%	-18,75%	-2,41%	16,23%
2003.03-1999.03	2,48%	-4,11%	25,42%	-13,95%	-7,36%	-0,14%	3,04%	4,71%	-7,61%	2,84%	-16,43%	-5,30%	18,90%

Хэрэг гарсан газар, өдөр, цаг.

Он-Year	Төрөл	Газар-Place			Өдөр-Days			Цаг-Hours			
		Гудамж талбайд	Албан газар	Гэр, орон сууцанд	Ажлын	Амралтын	Баяр ёслолын	07-13	13-19	19-22	22-06
		street	office	dwelling	work	weekend	celebrate				
2003-03		14	2	45				19	40	32	70
2002-03		24	15	43	174	47	4	51	50	29	95
2001-03	Тоо	34	21	28	118	35	14	23	40	20	85
2000-03		29	30	70	194	65	8	41	64	43	119
1999-03		13	29	65	154	62	6	18	71	40	93
2003-03		8,70%	1,24%	27,95%				11,80%	24,84%	19,88%	43,48%
2002-03		10,67%	6,67%	19,11%	77,33%	20,89%	1,78%	22,67%	22,22%	12,89%	42,22%
2001-03	Хувийн жин	20,24%	12,50%	16,67%	70,24%	20,83%	8,33%	13,69%	23,81%	11,90%	50,60%
2000-03		10,86%	11,24%	26,22%	72,66%	24,34%	3,00%	15,36%	23,97%	16,10%	44,57%
1999-03		5,86%	13,06%	29,28%	69,37%	27,93%	2,70%	8,11%	31,98%	18,02%	41,89%
2003.03-2002.03	Зөрүү (тоогоор)	-10	-13	2	-174	-47	-4	-32	-10	3	-25
2003.03-2001.03		-20	-19	17	-118	-35	-14	-4	12	-15	-15
2003.03-2000.03		-15	-28	-25	-194	-65	-8	-22	-24	-11	-49
2003.03-1999.03		1	-27	-20	-154	-62	-6	1	-31	-8	-23
2003.03-2002.03	Зөрүү (нэгжээр)	-1,97%	-5,42%	8,84%	-77,33%	-20,89%	-1,78%	-10,87%	2,62%	6,99%	1,26%
2003.03-2001.03		-11,54%	-11,26%	11,28%	-70,24%	-20,83%	-8,33%	-1,89%	1,04%	7,97%	-7,12%
2003.03-2000.03		-2,17%	-9,99%	1,73%	-72,66%	-24,34%	-3,00%	-3,55%	0,87%	3,77%	-1,09%
2003.03-1999.03		2,84%	-11,82%	-1,33%	-69,37%	-27,93%	-2,70%	3,69%	-7,14%	1,86%	1,59%



## Бусад

### Аймгийн Газрын албаны үл хөдлөх хөрөнгийн бүртгэлийн тасаг

Аймгийн үл хөдлөх эд хөрөнгийн бүртгэлийн товчооноос оны эхний 3 сард нийт 235 аж ахуйн нэгж, иргэдийн үл хөдлөх эд хөрөнгөд баталгаажуулалтыг хийж нийт 1792.9 мян ₮-ийн орлого орууллаа.

Аймгийн Газрын албанаас 2003-эхний улиралд  
баталгаажуулалт хийсэн үл хөдлөх эд хөрөнгө.

д/д	Хувьчлагдсан орон сууцны баталгаажуулалт		Хуулийн этгээдийн үл хөдлөх эд хөрөнгийн баталгаажуулалт		Хувийн орон сууц хашаа байшин		ГЭРЭЭ										Нийт дүн			
							Худалдаа		Бэлэглэл		Арилжаа		Өв залгамжлал		Барьцаа /зээл/				Бусад	
							тоо	орлого	тоо	орлого	тоо	орлого	тоо	орлого	тоо	орлого			тоо	орлого
1	24	86.4	8	117.8	43	469.3	5	65.4	8	121.8					98	637.6	49	294.6	235	1792.9

### Санхүүгийн хяналт, шалгалт

Санхүүгийн хянан шалгах хэлтэс оны эхний 3 сард 19 байгууллагад хяналт, шалгалт хийж 42.6 сая ₮-ийн төлбөр зөрчил илрүүлээ. Нийт төлүүлбэл зохих төлбөр зөрчил 42.2 сая ₮ болж барагдуулалт 26.8 сая ₮ хүрч 63.5 хувийн биелэлттэй болов.

Аймгийн МХГ-ын СХШ хэлтсийн баримтын шалгалтын  
актын биелэлтийн 2003 оны 03-сарын мэдээ

\мян.₮\

	Төлбөр зөрчлийн нийт дүн	Төлүүлбэл зохих төлбөрийн дүн	Үүнээс		Барагдуулсан		дутуу төлөлт		Биелэлтийн хувь
			Төсөвт	Тухайн байгууллагад	Төсөвт	Тухайн байгууллагад	Төсөвт	Тухайн байгууллагад	
1 Цэцэрлэгүүд	361.5	11.1	11.1				11.1		
2 Татварын хэлтэс	1810.0	1810.0	1810.0				1810.0		
3 Хөдөлмөр эрхлэлтийн алба									
4 Аврах салбар	74.5	74.5	74.5						
5 Өрхийн амьжиргааг д/сан	6000.0	6000.0	6000.0				6000.0		
6 Цагдаагийн газар	10661.6	10661.6	3608.7	7052.9	610.0	6272.5	2998.7	780.4	64.6%
7 Зуунмод ЗДТГ	21689.3	21689.3	1747.4	19941.9		19941.9	1747.4		91.9%
8 Чандмань компани									
9 Хүмүүн цогцолбор									
10 Төв-Оргил									
11 Түшиг даатгал	1660.1	1660.1	28.1	1632.0			28.1		
12 Чин үйлс даатгал	317.0	317.0	317.0				317.0		
<b>2003-03-р сар</b>	<b>42574.0</b>	<b>42223.6</b>	<b>13596.8</b>	<b>28626.8</b>	<b>610.0</b>	<b>26214.4</b>	<b>12912.3</b>	<b>780.4</b>	<b>63.5%</b>
<b>2002-03-р сар</b>	<b>79225.5</b>	<b>79225.5</b>	<b>31093.5</b>	<b>48132.1</b>	<b>1515.6</b>	<b>1243.2</b>	<b>29577.9</b>	<b>46888.9</b>	<b>3.48%</b>
<b>Урьд онуудын үлдэгдэлээс барагдсан дүн</b>		<b>75770.1</b>	<b>75770.1</b>		<b>1404.3</b>		<b>74365.8</b>		<b>1.85%</b>

### Шүүхийн шийдвэр гүйцэтгэл

Шүүхийн шийдвэр гүйцэтгэлийн тасгийн оны эхний 3 сарын мэдээгээр ажиллагаа хийгдэж байгаа 993 гүйцэтгэх хуудсанд нийт 656.2 сая ₮-ийн төлбөр тэтгэлэг ногдов. Үүнээс 67 гүйцэтгэх хуудсанд ногдох 74.8 сая ₮-ийн материалд шүүхийн байцаан шийтгэх ажиллагаа хийгдэж, биелүүлбэл зохих 926 гүйцэтгэх хуудасны 581.5 сая ₮-өөс 46.9 сая ₮-ийг биелүүлж, бодит биелэлтийн хувь 6.91 байна.

Бодитой биелүүлсэн 64 гүйцэтгэх хуудсаар тооцоход нэг гүйцэтгэх хуудсанд дунджаар 0,733 сая ₮ ногдлоо.

Аймгийн шүүхийн шийдвэр гүйцэтгэлийн  
ажлын 2003-оны 03-сарын мэдээ.

		Ажиллагаа хийгдэж байгаа материал		Хасагдах БША хийгдэж байгаа		Биелүүлбэл зохих		Бодитой биелүүлсэн		Бодит биелэлтийн хувь	Үлдэгдэл	
		Гүйцэтгэх хуудасны тоо	мян.төг	Гүйцэтгэх хуудасны тоо	мян.төг	Гүйцэтгэх хуудасны тоо	мян.төг	Гүйцэтгэх хуудасны тоо	мян.төг		Гүйцэтгэх хуудасны тоо	мян.төг
1	Шийдвэр гүйцэтгэлийн журмаар төлүүлэх нийт төлбөр тэтгэлэг бүгд	993	656234.5	67	74770.5	926	581464	64	46927.6	6.91%	862	534536.4
Y	Банкны байгууллагад төлөх	32	68120.6	8	3671.7	24	64448.9		143.0	0.00%	24	64305.9
Y	Нийгмийн даатгалын байгууллагад төлөх	19	155030.6			19	155030.6		8350.0	0.00%	19	146680.6
з	Татварын болон орон нутгийн төсөвт орох	240	23501.0	15	2304.3	225	21196.7	15	5006.8	6.67%	210	16189.9

Тайлбар: БША- Байцаан шийтгэх ажиллагаа хийгдэж байгаа

**Засаг даргын дэргэдэх Статистикийн хэлтсийн  
дарга**

**Ж.Отгончулуун**