

Засаг даргын дэргэдэх Статистикийн хэлтэс

Н танаа



Төв аймгийн эдийн засаг, нийгмийн байдлын

тухай **танилцуулга**

(2003 оны эхний 4 сар)

Зуунмод

2003.05.06

Гарчиг

- Нийгэм эдийн засгийн үзүүлэлтүүд 2-4
- Төсөв, мөнгө, зээл, хадгаламж, нийгмийн даатгал,
нийгмийн халамж 5-21
- Хэрэглээний үнэ тариф, ХАА-н бүтээгдэхүүний үнэ 22-31
- Ажилгүйчүүд 32-36
- Хөдөө аж ахуй 37-46
- Аж үйлдвэр 47-56
- Барилга 57-58
- Холбоо 59-60
- Эрүүл мэнд 61-67
- Гэмт хэрэг 68-73
- Бусад 74-77

Нийгэм, эдийн засгийн үндсэн үзүүлэлтүүд.

Аймгийн эдийн засаг, нийгмийн зарим үндсэн үзүүлэлтүүдийг их багаар нь зэрэгцүүлсэн байдлаар гаргаж танилцуулгад оруулав.

	Хэмжих нэгж	Аймгийн дундаж	2003 оны эхний 4 сар			
			хамгийн		хамгийн	
			их	бага	их	бага
Хүн амын нягтрал	хүн	1.3	Зуунмод	757.1	Мөнгөнморьт	0.3
			Сүмбэр	5.8	Эрдэнэ	0.4
			Баянчандмань	5.4	Баянцагаан	0.4
			Борнуур	3.9	Сэргэлэн	0.5
			Жаргалант	3.3	Баян-Өнжүүл	0.6
Төрөх насны 1000 эмэгтэйд ногдох төрөлт	хүн	10	Зуунмод	23	Сэргэлэн	0
			Бүрэн	21	Баяндэлгэр	0
			Дэлгэрхаан	19	Баянөнжүүл	1
			Сүмбэр	14	Эрдэнэ	2
			Эрдэнэсант	13	Аргалант	2
1000 хүнд ногдох нас баралт	хүн	2	Жаргалант	3	Сэргэлэн	0
			Баянцагаан	3	Баянцогт	0
			Баянчандмань	3	Өндөрширээт	0
			Мөнгөнморьт	3	Аргалант	1
			Баянжаргалан	3	Архуст	1
Хөдөлмөрийн насны 10000 хүнд ногдох ажилгүйчүүдийн тоо	хүн	178	Баянхангай	514	Баяндэлгэр	11
			Архуст	382	Баянөнжүүл	12
			Борнуур	308	Баянжаргалан	21
			Баян	299	Сэргэлэн	33
			Цээл	297	Жаргалант	63
Амьд төрсөн 1000 хүүхдэд ногдох нас баралт	хүн	18	Архуст	333	Аргалант	0
			Жаргалант	188	Баяндэлгэр	0
			Зуунмод	10	Баянхангай	0
					Сүмбэр	0
				Дэлгэрхаан	0	
Төрөх насны 10000 эмэгтэйд ногдох эхийн эндэгдэл	хүн	36.6	Заамар	1250.0		
10000 хүн тутмаас халдварт өвчнөөр өвчлөгчид	хүн	26	Зуунмод	82	Архуст	0
			Баян	68	Баяндэлгэр	0
			Эрдэнэ	45	Дэлгэрхаан	0
			Цээл	34	Өндөрширээт	0
			Сэргэлэн	29	Бүрэн	3
Орон нутгийн төсвийн орлогод зарлагын эзлэх хувь	%	19.90	Баяндэлгэр	22.08	Цээл	2.78
			Эрдэнэ	17.89	Зуунмод	3.13
			Заамар	17.52	Угтаал	3.17
			Мөнгөнморьт	16.05	Өндөрширээт	3.88
			Батсүмбэр	13.73	Баянцагаан	4.02
Нэг хүнд ногдох төсвийн зарлага	мян-₮	24.27	Зуунмод	25.63	Бүрэн	9.49
			Баяндэлгэр	24.06	Дэлгэрхаан	9.91
			Аргалант	23.66	Баянөнжүүл	10.49
			Мөнгөнморьт	22.96	Батсүмбэр	10.62
			Баянхангай	22.62	Жаргалант	10.88
Нэг хүнд ногдох төсвийн орлого	мян-₮	4.83	Баяндэлгэр	5.31	Баянцагаан	0.45
			Мөнгөнморьт	3.69	Цээл	0.47
			Заамар	3.66	Эрдэнэсант	0.48
			Баянчандмань	2.32	Дэлгэрхаан	0.48
			Эрдэнэ	2.17	Угтаал	0.58

(үргэлжлэл)

	Өүгөөд йүгөө	2003 оны 04-р сар				
		Аймгийн дундаж	Хамгийн			
			их	бага		
1-р зэргийн гурил	төг	317	Баянцагаан	440	Баянчандмань	260
			Алтанбулаг	380	Өндөрширээт	260
			Жаргалант	380	Зуунмод	270
			Бүрэн	370	Лүн	280
Хонины мах	төг	1317	Дэлгэрхаан	350	Угтаал	280
			Жаргалант	1800	Баянцагаан	950
			Зуунмод	1700	Цээл	1000
			Боруур	1700	Эрдэнэсант	1000
Үхрийн мах	төг	1337	Батсүмбэр	1700	Бүрэн	1000
			Архуст	1500	Дэлгэрхаан	1000
			Зуунмод	1800	Сүмбэр	1000
			Баянжаргалан	1700	Баянжаргалан	1000
Цагаан будаа	төг	441	Жаргалант	1700	Цээл	1000
			Борнуур	1600	Баянцагаан	1100
			Баянцогт	1600	Эрдэнэсант	1100
			Жаргалант	550	Сэргэлэн	350
Хатуу чихэр	төг	1906	Алтанбулаг	500	Зуунмод	350
			Борнуур	500	Лүн	380
			Заамар	500	Мөнгөнморьт	380
			Баян-өнжүүл	480	Баян	400
Шингэн сүү	төг	467	Сүмбэр	2300	Заамар	1500
			Цээл	2300	Баяндэлгэр	1600
			Жаргалант	2000	Баян	1650
			Дэлгэрхаан	2000	Баянцагаан	1800
Элсэн чихэр	төг	594	Архуст	2000	Батсүмбэр	1800
			Эрдэнэсант	800	Заамар	300
			Баяндэлгэр	600	Батсүмбэр	300
			Лүн	600	Сүмбэр	350
Гурилан боов	төг	865	Зуунмод	600	Борнуур	350
			Цээл	500	Бүрэн	350
			Заамар	750	Лүн	450
			Аргалант	700	Зуунмод	480
Төмс	төг	275	Бүрэн	700	Угтаал	500
			Баянхангай	700	Баяндэлгэр	500
			Борнуур	700	Өндөрширээт	500
			Алтанбулаг	1000	Баян	650
Сонгино	төг	1037	Заамар	1000	Баяндэлгэр	700
			Мөнгөнморьт	1000	Баянчандмань	750
			Баянхангай	1000	Лүн	750
			Цээл	1000	Баянцогт	750
			Баянцагаан	400	Жаргалант	180
			Угтаал	350	Сүмбэр	200
			Баян-өнжүүл	350	Сэргэлэн	200
			Эрдэнэсант	350	Бүрэн	200
			Алтанбулаг	300	Зуунмод	220
			Сүмбэр	1500	Батсүмбэр	800
			Жаргалант	1300	Өндөрширээт	850
			Баянхангай	1200	Дэлгэрхаан	900
			Заамар	1200	Эрдэнэсант	900
			Лүн	1200	Бүрэн	950

(үргэлжлэл)

		Өүйцэв íyāæ	Эхний 5 сар - In first 5 months		
			Аймгийн дун болон дундаж	Хамгийн	
		measuring unit		Total and average	их highest
S o w n	Хүнсний ногоо-vegetable	гектар hectar	8,00	Борнуур 8,00	
Төл бойжилтийн хувь Percentage of survivals		Хувь percent	94,59%	Баян 100,00%	Борнуур 75,00%
				Баянжаргала 100,00%	Жаргалант 80,70%
				Баянцагаан 100,00%	Угтаал 84,69%
				Дэлгэрхаан 100,00%	Сэргэлэн 85,28%
				Архуст 99,22%	Заамар 86,88%
Төм малын зүй бүс хорогдлын оны эхний малд эзлэх хувь Percentage of losses to total livestock at the beginning of year		Хувь percent	8,83%	Цээл 34,77%	Баян 0,18%
				Заамар 28,19%	Баянцагаан 0,73%
				Угтаал 27,81%	Эрдэнэ 0,75%
				Өндөрширээг 15,31%	Баянжаргала 1,33%
				Баянчандман 13,05%	Мөнгөнморь 1,57%
16-гаас дээш насны 10000 оѳла нааю гэмт хэрэг number of offences per 10000 population of 16 and above ages		Хүн people	36	Заамар 83	Баян-Өнжүүл 6
				Баянчандман 74	Баяндэлгэр 9
				Зуунмод 61	Цээл 10
				Баян 55	Батсүмбэр 15
				Эрдэнэ 53	Сүмбэр 18



Т ө с ө в , м ө н г ө

Төсвийн орлого 2003 оны эхний 4 сард орон нутаг ба аймагт төвлөрүүлэхээр 261,0 сая, зарлага 2334,1 сая ₮ болж, төсвийн алдагдал 2073,1 сая ₮ болов. Төсвийн орлогын төлөвлөгөө 114,4 хувь биелэгдэж, үндсэн нэрийн татварын орлогуудаас: хүн амын, өмчийн татвар, бусад татвар, төлбөр хураамжийн орлогын төлөвлөгөө биелэгдээгүйн дээр; хүн амын орлогоос: хувиараа аж ахуй эрхэлсний, мал бүхий иргэний орлого, өмчийн орлогын албан татвараас: үл хөдлөх хөрөнгийн, бууны татвар, бусад татвар, төлбөр хураамжаас: газрын, усны, түгээмэл тархацтай ашигт малтмал ашигласны төлбөрүүд, татварын бус орлогоос: хувьцааны ногдол ашиг, түрээсийн орлого, хөрөнгө борлуулсны орлогоос: өмч хувьчлалын орлогын төлөвлөгөөнүүд биелэгдсэнгүй.

Төсвийн орлогын гүйцэтгэл. BUDGET REVENUE OF , thous tog

Орлогын төрлүүд. Types of revenue	2002 оны мөн үеийн гүйцэтгэл	2003 оны эхний 4 сар			2003-04 %		Орлогод ээлэх % 2003 он
		Төлөв- лөгөө	Гүйцэт- гэл	ТБ %	2002-04 % хувь		
I. О Р Л О Г О - Бүгд (II+Y) REVENUE -TOTAL	275621,1	228228,7	261013,9	114,4%	94,7%	100,0%	
II. Урсгал орлого (III+IV) current revenue	267217,1	215554,3	244512,9	113,4%	91,5%	93,7%	
III Татварын орлого (1+2+3+4) tax revenue	145779,2	183782,6	187816,0	102,2%	128,8%	72,0%	
1. Орлогын албан татвар (1.1+1.2) Income tax	35608,0	42337,1	29890,7	70,6%	83,9%	11,5%	
1.1. Хүн амын орлогын албан татвар Individuals Income tax	35608,0	42337,1	29890,7	70,6%	83,9%	11,5%	
цалин, хөд-хөлс, түүнтэй адилтгах ор хувиараа аж ахуй эрхэлсний орлого орлогыг тухай бүр тод-х боломжгүй хувийн мал бүхий иргэний орлого хадгаламжийн хүүгийн орлого хувьцааны ногдол ашиг, хувь хүртэгчийн бусад орлого	1064,2 12600,9 21942,9	631,4 11952,7 29753,0	581,7 12930,5 16378,5	92,1% 108,2% 55,0%	54,7% 102,6% 74,6%	0,2% 5,0% 6,3%	
1.2. Аж ахуйн нэгжийн орлогын татвар Corporate Income tax							
2. Өмчийн татвар Property tax	5829,8	10156,1	6644,2	65,4%	114,0%	2,5%	
Үл хөдлөх хөрөнгийн бууны албан татвар	5341,1 488,7	9004,2 1151,9	5942,4 701,8	66,0% 60,9%	111,3% 143,6%	2,3% 0,3%	
3. Дотоодын бараа үйлчилгээний татвар Domestic goods and services онцгой татвар дотоодын (НӨАТ)							
4. Тусгай зориулалтын орлого үүнээс Автотээврийн болон өөрөө явагч хэрэг- слийн албан татвар	9487,7 9487,7	9472,4 9472,4	61590,2 61590,2	650,2% 650,2%	649,2% 649,2%	23,6% 23,6%	
5. Бусад албан татвар, төлбөр, хураамж Other taxes	94853,7	121817,0	89690,9	73,6%	94,6%	34,4%	
а. Улсын тэмдэгийн хураамж	4727,0	4360,8	8311,7	190,6%	175,8%	3,2%	
б. Ашигт малтмалын нөөцийн төлбөр	23112,2	1000,0	1000,0	100,0%	4,3%	0,4%	
в. Газрын төлбөр	38201,4	83728,8	46536,8	55,6%	121,8%	17,8%	
д. Ойгоос түлээ, мод ашигласны төлбөр	16474,1	20737,2	21645,1	104,4%	131,4%	8,3%	
е. Ашигт малтмалаас бусад байгалийн баялаг ашиглахад олгох эрхийн зөвшөөрлийн хураамж	4041,6	2000,0	3025,0	151,3%	74,8%	1,2%	
в. Агнуурын нөөц ашиг-төлб, агнах барих зөв-хур	1206,4	38,0	3070,5	8080,3%	254,5%	1,2%	
и. Түгээмэл тархацтай аш-малт-ашиг-сны төлб	328,8	784,0	501,4	64,0%	152,5%	0,2%	
л. Рашаан ашигласны төлбөр	453,0		822,7		181,6%	0,3%	
м. Ус ашигласны төлбөр	6309,2	9168,2	4777,7	52,1%	75,7%	1,8%	
к. Бусад төлбөр хураамж							
IV. -Татварын бус орлого Non-tax revenue	121437,9	31771,7	56696,9	178,5%	46,7%	21,7%	
а. Хувьцааны ногдол ашиг		88,0					
б. Төсөвт газрын өөрийн орлого	72894,4	7702,0	29290,4	380,3%	40,2%	11,2%	
в. Хүү торгуулийн орлого	29612,0	11222,9	14673,9	130,7%	49,6%	5,6%	
г. Түрээсийн орлого	6147,1	7772,5	6264,1	80,6%	101,9%	2,4%	
д. Бусад орлого	12784,4	4986,3	6468,5	129,7%	50,6%	2,5%	
Y. -Хөрөнгө борлуулсны орлого Capital revenue	8404,0	12674,4	16501,0	130,2%	196,3%	6,3%	
а. Өмч хувьчлалын орлого	1867,0	8750,0	7820,0	89,4%	418,9%	3,0%	
в. Төрийн өмч худалдсаны орлого	6537,0	3924,4	8681,0	221,2%	132,8%	3,3%	

Аймагт төвлөрүүлэх орлогууд.

(мян-₮)

	2003 оны эхний 4 сарын		
	төлөв - лөгөө	гүйцэт- гэл	ТБ-ийн хувь
Авто техник болон өөрөө явах хэрэгслийн	9472.4	61590.2	650.2%
Газрын төлбөр	83728.8	46536.8	55.6%
Үл хөдлөх хөрөнгийн	9004.2	5942.4	66.0%
Нөөцийн	1000.0		
Хүү торгууль	800.0	5902.9	737.9%
Төсөвт газрын өөрийн орлого	2666.8	2614.5	98.0%
Хөрөнгө борлуулсны орлого	2436.0	5500.0	225.8%
Өмч хувьчлалын орлого	8000.0	7820.0	97.8%
ДҮН	117108.2	135906.8	116.1%

Улсад төвлөрүүлдэг орлогууд.

(мян-₮)

	2003 оны эхний 4 сарын		
	төлөв - лөгөө	гүйцэт- гэл	ТБ-ийн хувь
Хүн амын цалин хөлс түүнтэй адил орлого	76666.7	76245.3	99.5%
Аж ахуйн нэгжийн орлогын албан татвар	18000.0	16699	92.8%
Нэмэгдсэн өртгийн албан татвар	22000.0	44957.5	204.4%
Онцгой албан татвар	101600.0	65479.7	64.4%
ДҮН	218266.7	203381.5	93.2%

2002 оны 4 сарын нийт зарлага-эдийн засгийн салбаруудаар

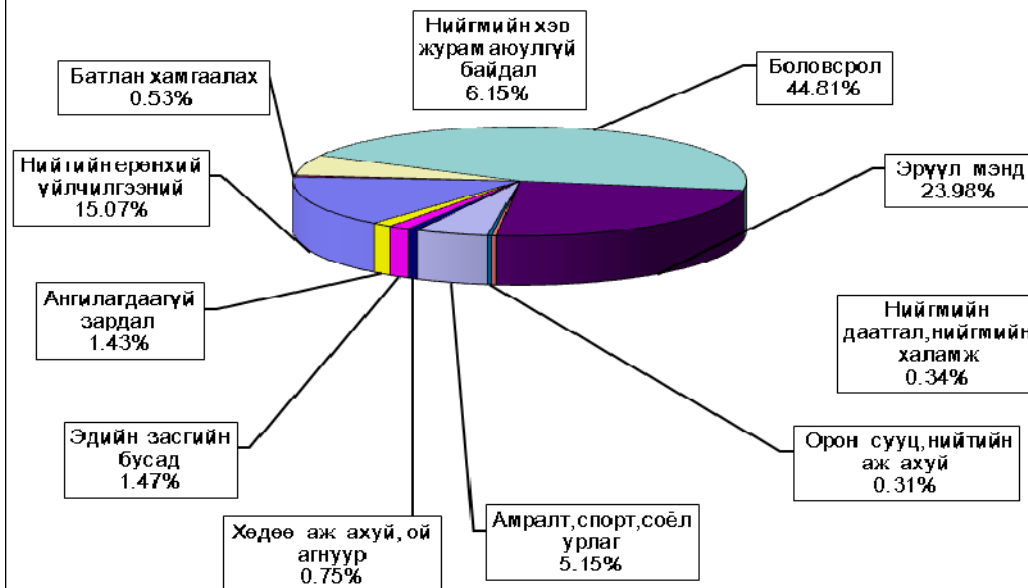

Нийт зарлага

total expenditure

EXPENDITURE SECTOR	2002 оны мөн үеийн гүйцэтгэл	2003 оны эхний 4 сар			2003-4%	Зарлагад ээлэх % 2003 он
		Төлөв- лөгөө	Гүйцэт- гэл	ТБ %	2002-4	
Бүх зарлагын дүн	2007822,5	2882455,1	2334119,4	81,0%	116,3%	100,0%
1.Цалин хөлс	749441,4	1111592,1	871672,4	78,4%	116,3%	37,34%
2.Нийгмийн даатгалын шимтгэл	173297,0	229786,8	189323,4	82,4%	109,2%	8,11%
3.Эрүүл мэндийн даатгалын хураамж	8593,8	41145,1	9513,2	23,1%	110,7%	0,41%
4.Бараа үйлчилгээний бусад зардал	1060056,8	1467212,3	1235255,9	84,2%	116,5%	52,92%
- бичиг хэрэг		14891,9	18081,1	121,4%		1,46%
-гэрэл цахилгаан	68848,2	71257,0	84449,5	118,5%	122,7%	6,84%
-түлш халаалт	409957,5	763898,1	562544,5	73,6%	137,2%	45,54%
-тээвэр шатахуун	81588,1	83057,0	95140,6	114,5%	116,6%	7,70%
-шуудан холбоо	22100,0	23261,6	27009,4	116,1%	122,2%	2,19%
-цэвэр бохир ус	10604,8	18694,7	24308,2	130,0%	229,2%	1,97%
- дотоод албан томилолт		30546,8	33110,9	108,4%		2,68%
- Гадаад томилолт (арга хэмжээ)						
- Ном, хэвлэл авах		4837,3				
-хичээл практикийн зардал	8404,5	18265,2	13870,6	75,9%	165,0%	1,12%
-эд хогшил худалдан авах	31937,6	14511,9	25604,9	176,4%	80,2%	2,07%
-нормын хувцасны зардал	9685,2	12725,8	8897,9	69,9%	91,9%	0,72%
- Хоол	81440,9	169055,1	111468,8	65,9%	136,9%	9,02%
- Эм	70322,4	87345,6	74226,1	85,0%	105,6%	6,01%
-урсгал зардал	20544,2	31312,2	27990,7	89,4%	136,2%	2,27%
- Биеийн тамирын уралдаан,тэмцээн		2490,8				
- Байрны түрээсийн хөлс	863,3	913,4	2775,5	303,9%	3,2	0,22%
-бусад зардал	243760,1	120147,9	125777,2	104,7%	0,5	10,18%
5.Татаас ба урсгал шилжүүлэг	16433,5	32718,8	28354,5	86,7%	172,5%	1,21%
- Татаас						
-Нэг удаагийн тэтгэмж,урамшуулал	16433,5	32718,8	28354,5	86,7%	172,5%	1,21%
6.Хөрөнгийн зардал						
үүнээс: Их засвар						
Санхүүгийн байгуул:- Оны эхний үлдэгдэл	5190,2		125322,7		2414,6%	
лагын харилцах дансны үлдэгдэл : гаилангийн эцсийн үлдэгдэл	121 353,8		125 322,7		103,3%	
Төсөвт :Өглөгийн үлдэгдэл	877021,8		319 065,1		36,4%	
оаигууллагын :Авлагын үлдэгдэл	229239,8		187724,4		81,9%	

Нийт зарлагаас.
from total EXPENDITURE

EXPENDITURE SECTOR	2002 оны мөн үеийн гүйцэтгэл	2003 оны эхний 4 сар			2003-4%	Зарлагад эзлэх % 2003 он
		Төлөв- лөгөө	Гүйцэт- гэл	ТБ %	2002-4	
01 . Нийтийн ерөнхий үйл-ний зарлага	416441,2	440587,7	351817,3	79,9%	15,07%	100,0%
1.Цалин хөлс	131583,6	167257,8	142429,8	85,2%	6,10%	40,5%
2.Нийгмийн даатгалын шимтгэл	36467,8	43454,7	28447,4	65,5%	1,22%	8,1%
3.Эрүүл мэндийн даатгалын хураамж	1544,8	618,8	1474,7	238,3%	0,06%	0,4%
4.Бараа үйлчилгээний бусад зардал	238794,3	222519,4	174219,7	78,3%	7,46%	49,5%
- бичиг хэрэг		7636,3	7063,5	92,5%	0,30%	4,1%
-гэрэл цахилгаан	14660,1	12248,4	8868,2	72,4%	0,38%	5,1%
-түлш халаалт	59680,8	83477,1	47356,7	56,7%	2,03%	27,2%
-тээвэр шатахуун	37588,8	31795,1	31851,1	100,2%	1,36%	18,3%
-шуудан холбоо	10243,3	12142,4	10453,9	86,1%	0,45%	6,0%
-цэвэр бохир ус	687,0	2773,1	932,2	33,6%	0,04%	0,5%
- дотоод албан томилолт		16081,1	14509,0	90,2%	0,62%	8,3%
- Гадаад томилолт (арга хэмжээ)						
- Ном, хэвлэл авах		1406,2				
-хичээл практикийн зардал	150,0	29,6				
-эд хогшил худалдан авах	16337,3	3200,0	7106,9	222,1%	0,30%	4,1%
-нормын хувцасны зардал	517,2	515,2	689,3	133,8%	0,03%	0,4%
- Хоол	1639,0	1339,1	835,2	62,4%	0,04%	0,5%
- Эм						
-урсгал зардал	5267,5	8030,1	3904,9	48,6%	0,17%	2,2%
- Биеийн тамирын уралдаан,тэмцээн						
- Байрны түрээсийн хөлс	198,0	736,8	765,0	103,8%	0,03%	0,4%
-бусад зардал	91825,3	41108,9	39883,8	97,0%	1,71%	22,3%
5.Татаас ба урсгал шилжүүлэг	8050,7	6137,0	5245,7	85,5%	0,22%	1,5%
- Татаас						
-Нэг удаагийн тэтгэмж,урамшуулал	8050,7	6137,0	5245,7	85,5%	0,22%	100,0%
6.Хөрөнгийн зардал		600,0				
үүнээс: Их засвар						
02 . Батлан хамгаалах		16813,2	12338,9	73,4%	0,53%	100,0%
1.Цалин хөлс		9313,2	6993,8	75,1%	0,30%	56,7%
2.Нийгмийн даатгалын шимтгэл		803,2	554,1	69,0%	0,02%	4,5%
3.Эрүүл мэндийн даатгалын хураамж						
4.Бараа үйлчилгээний бусад зардал		6398,0	4706,0	73,6%	0,20%	38,1%
- бичиг хэрэг		100,0	100,3	100,3%	0,00%	2,1%
-гэрэл цахилгаан		263,2				
-түлш халаалт		2273,6	1748,1	76,9%	0,07%	37,1%
-тээвэр шатахуун		286,0	641,3	224,2%	0,03%	13,6%
-шуудан холбоо		319,2	300,0	94,0%	0,01%	6,4%
-цэвэр бохир ус			1256,0		0,05%	26,7%
- дотоод албан томилолт		428,4	377,0	88,0%	0,02%	8,0%
- Гадаад томилолт (арга хэмжээ)						
- Ном, хэвлэл авах						
-хичээл практикийн зардал						
-эд хогшил худалдан авах						
-нормын хувцасны зардал		1368,4				
- Хоол		252,0	100,2	39,8%	0,00%	2,1%
- Эм						
-урсгал зардал		333,2				
- Биеийн тамирын уралдаан,тэмцээн		504,0				
- Байрны түрээсийн хөлс						
-бусад зардал		270,0	183,1	67,8%	0,01%	3,9%
5.Татаас ба урсгал шилжүүлэг		298,8	85,0	28,4%	0,00%	0,7%
- Татаас						
-Нэг удаагийн тэтгэмж,урамшуулал		298,8	85,0	28,4%	0,00%	0,7%
6.Хөрөнгийн зардал						
үүнээс: Их засвар						

Нийт зарлагаас.
from total EXPENDITURE

EXPENDITURE SECTOR	2002 оны мөн үеийн гүйцэтгэл	2003 оны эхний 4 сар			2003-4% 2002-4	Зарлагад ээлэх % 2003 он
		Төлөв- лөгөө	Гүйцэт- гэл	ТБ %		
03 . Нийгмийн хэв журам, аюулгүй байд:	126638,4	161846,8	143598,1	88,7%	6,15%	100,0%
1.Цалин хөлс	69434,4	90713,8	67140,8	74,0%	2,88%	46,8%
2.Нийгмийн даатгалын шимтгэл	2499,4	3481,6	2482,3	71,3%	0,11%	1,7%
3.Эрүүл мэндийн даатгалын хураамж	1508,2		392,6		0,02%	0,3%
4.Бараа үйлчилгээний бусад зардал	50233,9	54476,9	59448,0	109,1%	2,55%	41,4%
- бичиг хэрэг		683,6	2358,7	345,0%	0,10%	4,0%
-гэрэл цахилгаан	443,1	1271,2	791,1	62,2%	0,03%	1,3%
-түлш халаалт	15813,3	31881,2	24836,9	77,9%	1,06%	41,8%
-тээвэр шатахуун	9783,0	14148,4	17408,6	123,0%	0,75%	29,3%
-шуудан холбоо	3617,4	2198,8	2686,9	122,2%	0,12%	4,5%
-цэвэр бохир ус	340,0	802,4	800,0	99,7%	0,03%	1,3%
- дотоод албан томилолт		1850,0	3640,5	196,8%	0,16%	6,1%
- Гадаад томилолт (арга хэмжээ)						
- Ном, хэвлэл авах		166,8				
-хичээл практикийн зардал	40,1					
-эд хогшил худалдан авах	2980,3		1586,3		0,07%	2,7%
-нормын хувцасны зардал	1041,8					
- Хоол	4635,8	890,4	1446,7	162,5%	0,06%	2,4%
- Эм	29,0	101,6	64,3	63,3%	0,00%	0,1%
-урсгал зардал	3547,0	262,5	2077,1	791,3%		3,5%
- Биеийн тамирын уралдаан, тэмцээн						
- Байрны түрээсийн хөлс						
-бусад зардал	7963,1	220,0	1750,9	795,9%	0,08%	2,9%
5.Татаас ба урсгал шилжүүлэг	2962,5	13174,5	14134,4	107,3%	0,61%	9,8%
- Татаас						
-Нэг удаагийн тэтгэмж, урамшуулал	2962,5	13174,5	14134,4	107,3%	0,61%	9,8%
6.Хөрөнгийн зардал үүнээс: Их засвар						
04 . Боловсрол	780917,0	1342604,1	1045942,5	77,9%	44,81%	100,0%
1.Цалин хөлс	334804,6	533788,4	414378,3	77,6%	17,75%	39,6%
2.Нийгмийн даатгалын шимтгэл	81607,1	115297,8	101027,2	87,6%	4,33%	9,7%
3.Эрүүл мэндийн даатгалын хураамж	3526,2	25622,0	4736,7	18,5%	0,20%	0,5%
4.Бараа үйлчилгээний бусад зардал	357598,6	637197,6	520282,1	81,7%	22,29%	49,7%
- бичиг хэрэг		2071,2	2584,8	124,8%	0,11%	0,5%
-гэрэл цахилгаан	26119,9	26762,8	35777,2	133,7%	1,53%	6,9%
-түлш халаалт	229092,1	420900,0	331211,5	78,7%	14,19%	63,7%
-тээвэр шатахуун	4151,1	1747,9	3190,3	182,5%	0,14%	0,6%
-шуудан холбоо	2503,8	1847,6	4505,8	243,9%	0,19%	0,9%
-цэвэр бохир ус	5669,0	7022,4	13863,1	197,4%	0,59%	2,7%
- дотоод албан томилолт		5868,6	7879,0	134,3%	0,34%	1,5%
- Гадаад томилолт (арга хэмжээ)						
- Ном, хэвлэл авах		1381,1				
-хичээл практикийн зардал	6867,5	17902,4	13550,1	75,7%	0,58%	2,6%
-эд хогшил худалдан авах	2314,0	5259,4	10546,0	200,5%	0,45%	2,0%
-нормын хувцасны зардал	1535,2	4324,0	2494,5	57,7%	0,11%	0,5%
- Хоол	51460,0	125928,8	76176,1	60,5%	3,26%	14,6%
- Эм	31,7	262,5	368,0	140,2%	0,02%	0,1%
-урсгал зардал	1644,3	12384	9497,4	76,7%		1,8%
- Биеийн тамирын уралдаан, тэмцээн		80,0				
- Байрны түрээсийн хөлс			355,6		0,02%	0,1%
-бусад зардал	26210,0	3454,9	8282,7	239,7%	0,35%	1,6%
5.Татаас ба урсгал шилжүүлэг	3380,5	6531,5	5518,2	84,5%	0,24%	0,5%
- Татаас						
-Нэг удаагийн тэтгэмж, урамшуулал	3380,5	6531,5	5518,2	84,5%	0,24%	0,5%
6.Хөрөнгийн зардал үүнээс: Их засвар		24166,8	24166,8			

Нийт зарлагаас.
from total EXPENDITURE

EXPENDITURE SECTOR	2002 оны мөн үеийн гүйцэтгэл	2003 оны эхний 4 сар			2003-4% 2002-4	Зарлагад ээлэх % 2003 он
		Төлөв- лөгөө	Гүйцэт- гэл	ТБ %		
05. Эрүүл мэнд	456092.4	664552.3	559645.4	84.2%	23.98%	100.0%
1.Цалин хөлс	152078.9	218082.1	182866.9	83.9%	7.83%	32.7%
2.Нийгмийн даатгалын шимтгэл	38462.5	47105.9	41050.8	87.1%	1.76%	7.3%
3.Эрүүл мэндийн даатгалын хураамж	1145.2	10467.7	1672.6	16.0%	0.07%	0.3%
4.Бараа үйлчилгээний бусад зардал	262972.3	374730.6	331334.1	88.4%	14.20%	59.2%
- бичиг хэрэг		3477.6	4407.6	126.7%	0.19%	1.3%
-гэрэл цахилгаан	23053.9	23712.2	34458.4	145.3%	1.48%	10.4%
-түлш халаалт	64226.4	142582.6	98970.3	69.4%	4.24%	29.9%
-тээвэр шатахуун	27534.2	32127.6	37716.5	117.4%	1.62%	11.4%
-шуудан холбоо	3359.5	3457.2	4494.6	130.0%	0.19%	1.4%
-цэвэр бохир ус	2844.6	6246.0	6431.7	103.0%	0.28%	1.9%
- дотоод албан томилолт		3757.2	3531.7	94.0%	0.15%	1.1%
- Гадаад томилолт (арга хэмжээ)						
- Ном, хэвлэл авах		250.0				
-хичээл практикийн зардал	300.2		128.5		0.01%	0.0%
-эд хогшил худалдан авах	8103.9	4307.5	4626.3	107.4%	0.20%	1.4%
-нормын хувцасны зардал	6577.5	5955.2	5460.5	91.7%	0.23%	1.6%
- Хоол	22326.6	38478.0	31846.5	82.8%	1.36%	9.6%
- Эм	70261.7	86614.8	73793.8	85.2%	3.16%	22.3%
-урсгал зардал	8764.7	5246.4	6068.4	115.7%	0.26%	1.8%
- Биеийн тамирын уралдаан,тэмцээн						
- Байрны түрээсийн хөлс	133.3	176.6	794.0		0.03%	0.2%
-бусад зардал	25485.8	18341.7	18605.3	101.4%	0.80%	5.6%
5.Татаас ба урсгал шилжүүлэг	1433.5	2066.0	2721.0	131.7%	0.12%	0.5%
- Татаас						
-Нэг удаагийн тэтгэмж,урамшуулал	1433.5	2066.0	2721.0	131.7%	0.12%	0.5%
6.Хөрөнгийн зардал		12100.0				
үүнээс: Их засвар		12100.0				
06. Нийгмийн даатгал,нийгмийн халамж	53963.3	8406.8	7906.6	94.1%	0.34%	100.0%
1.Цалин хөлс	1901.9	2830.4	2734.4	96.6%	0.12%	34.6%
2.Нийгмийн даатгалын шимтгэл	373.0	611.2	225.9	37.0%	0.01%	2.9%
3.Эрүүл мэндийн даатгалын хураамж		135.6	50.2	37.0%	0.002%	0.6%
4.Бараа үйлчилгээний бусад зардал	3083.0	4646.0	4801.1	103.3%	0.21%	60.7%
- бичиг хэрэг		50.4	201.6	400.0%	0.01%	4.2%
-гэрэл цахилгаан	142.0	233.2	180.0	77.2%	0.01%	3.7%
-түлш халаалт	1333.1	1872.4	1442.3	77.0%	0.06%	30.0%
-тээвэр шатахуун	276.0	150.0	236.1	157.4%	0.01%	4.9%
-шуудан холбоо	205.2	269.2	285.2	105.9%	0.01%	5.9%
-цэвэр бохир ус	477.0	304.8	237.0	77.8%	0.01%	4.9%
- дотоод албан томилолт		128.0	58.5	45.7%	0.003%	1.2%
- Гадаад томилолт (арга хэмжээ)						
- Ном, хэвлэл авах		16.8				
-хичээл практикийн зардал						
-эд хогшил худалдан авах		166.8	378.5	226.9%	0.02%	7.9%
-нормын хувцасны зардал						
- Хоол	149.5	1166.8	775.0	66.4%	0.03%	16.1%
- Эм						
-урсгал зардал		20.8	15.0	72.1%		0.3%
- Биеийн тамирын уралдаан,тэмцээн						
- Байрны түрээсийн хөлс			328.9		0.01%	6.9%
-бусад зардал	500.2	266.8	663.0	248.5%	0.03%	13.8%
5.Татаас ба урсгал шилжүүлэг	38.4	183.6	95.0	51.7%	0.004%	1.2%
- Татаас						
-Нэг удаагийн тэтгэмж,урамшуулал	38.4	183.6	95.0	51.7%	0.004%	1.2%
6.Хөрөнгийн зардал						
үүнээс: Их засвар						
07. Орон сууц,нийтийн аж ахуй	7518.2	8833.6	7314.4	82.8%	0.31%	100.0%
1.Гудамжны гэрэлтүүлэг цэвэрлэгээ	7518.2	8833.6	7314.4	82.8%	0.31%	100.0%
2.Ундааны цэвэр усны хангамж						

Нийт зарлагаас.
from total EXPENDITURE

EXPENDITURE SECTOR	2002 оны мөн үеийн гүйцэтгэл	2003 оны эхний ч сар			2003-4% 2002-4	Зарлагад ээлэх % 2003 он
		Төлөв- лөгөө	Гүйцэт- гэл	ТБ %		
08. Амралт,спорт,соёл урлаг	87416,5	160887,9	120100,7	74,6%	5,15%	100,0%
1.Цалин хөлс	23955,3	46441,9	29455,2	63,4%	1,26%	24,5%
2.Нийгмийн даатгалын шимтгэл	5211,7	10031,5	9809,1	97,8%	0,42%	8,2%
3.Эрүүл мэндийн даатгалын хураамж	189,5	2229,4	226,7	10,2%	0,01%	0,2%
4.Бараа үйлчилгээний бусад зардал	57993,1	91781,2	80404,5	87,6%	3,44%	66,9%
- бичиг хэрэг		245,2	720,8	294,0%	0,03%	0,9%
-гэрэл цахилгаан	3979,2	5862,8	3855,2	65,8%	0,17%	4,8%
-түлш халаалт	35846,0	71961,8	51913,6	72,1%	2,22%	64,6%
-тээвэр шатахуун	562,0	476,4	2198,4	461,5%	0,09%	2,7%
-шуудан холбоо	363,3	385,2	2127,3	552,3%	0,09%	2,6%
-цэвэр бохир ус	520,0	1362,8	526,3	38,6%	0,02%	0,7%
- дотоод албан томилолт		322,3	1689,0	524,0%	0,07%	2,1%
- Гадаад томилолт (арга хэмжээ)						
- Ном, хэвлэл авах		1583,2				
-хичээл практикийн зардал			97,5		0,00%	0,1%
-эд хогшил худалдан авах	1436,6	445,0	1292,3	290,4%	0,06%	1,6%
-нормын хувцасны зардал	13,5	419,8	155,5	37,0%	0,01%	0,2%
- Хоол	230,0		29,7		0,001%	0,0%
- Эм		99,9				
-урсгал зардал	691,1	4035,2	5351,5	132,6%		6,7%
- Биеийн тамирын уралдаан,тэмцээн		1906,8				
- Байрны түрээсийн хөлс						
-бусад зардал	14351,4	2674,8	10447,4	390,6%	0,45%	13,0%
5.Татаас ба урсгал шилжүүлэг	66,9	3895,4	205,2	5,3%	0,01%	0,2%
- Татаас						
-Нэг удаагийн тэтгэмж,урамшуулал	66,9	3895,4	205,2	5,3%	0,01%	0,2%
6.Хөрөнгийн зардал		6508,5				
үүнээс: Их засвар		6508,5				
09. Тээвэр ,Холбоо						
1. Хотын нийтийн тээврийн зардал						
10.. Хөдөө аж ахуй, ой агнуур	15671,6	29609,2	17602,4	59,4%	0,75%	100,0%
1.Цалин хөлс	6159,9	8631,4	5900,3	68,4%	0,25%	33,5%
2.Нийгмийн даатгалын шимтгэл	1703,3	1864,4	1379,2	74,0%	0,06%	7,8%
3.Эрүүл мэндийн даатгалын хураамж		414,2	142,0	34,3%	0,01%	0,8%
4.Бараа үйлчилгээний бусад зардал	7307,4	18400,4	9891,9	53,8%	0,42%	56,2%
- бичиг хэрэг		333,2	247,4	74,2%	0,01%	2,5%
-гэрэл цахилгаан	236,0	316,8	248,3	78,4%	0,01%	2,5%
-түлш халаалт	3565,8	6374,8	4838,1	75,9%	0,21%	48,9%
-тээвэр шатахуун	564,8	1182,0	1346,7	113,9%	0,06%	13,6%
-шуудан холбоо	288,4	366,8	259,4	70,7%	0,01%	2,6%
-цэвэр бохир ус	67,2	183,2	261,9	143,0%	0,01%	2,6%
- дотоод албан томилолт		1200	772,1	64,3%	0,03%	7,8%
- Гадаад томилолт (арга хэмжээ)						
- Ном, хэвлэл авах						
-хичээл практикийн зардал						
-эд хогшил худалдан авах		133,2				
-нормын хувцасны зардал		43,2				
- Хоол						
- Эм		266,8				
-урсгал зардал	311,3	666,8	697,7	104,6%	0,03%	4,0%
- Биеийн тамирын уралдаан,тэмцээн						
- Байрны түрээсийн хөлс						
-бусад зардал	2273,9	7333,6	1220,3	16,6%	0,05%	6,9%
5.Татаас ба урсгал шилжүүлэг	501,0	298,8	289,0	96,7%	0,01%	1,6%
- Татаас						
-Нэг удаагийн тэтгэмж,урамшуулал	501,0	298,8	289,0	96,7%	0,01%	1,6%
6.Хөрөнгийн зардал						
үүнээс: Их засвар						

Нийт зарлагаас.
from total EXPENDITURE

EXPENDITURE SECTOR	2002 оны мөн үеийн гүйцэтгэл	2003 оны эхний 4 сар			2003-4% 2002-4	Зарлагад ээлэх % 2003 он
		Төлөв- лөгөө	Гүйцэт- гэл	ТБ %		
11. Эдийн засгийн бусад	48266,3	66152,0	34412,1	52,0%	1,47%	100,0%
1.Цалин хөлс	29522,8	34533,1	19772,9	57,3%	0,85%	57,5%
2.Нийгмийн даатгалын шимтгэл	6972,2	7136,5	4347,4	60,9%	0,19%	12,6%
3.Эрүүл мэндийн даатгалын хураамж	679,9	1657,4	817,7	49,3%	0,04%	2,4%
4.Бараа үйлчилгээний бусад зардал	11091,4	22691,8	9413,1	41,5%	0,40%	27,4%
- бичиг хэрэг		294,4	396,4	134,6%	0,02%	4,2%
-гэрэл цахилгаан	214,0	586,4	271,1	46,2%	0,01%	2,9%
-түлш халаалт	400,0	2574,6	227,0	8,8%	0,01%	2,4%
-тээвэр шатахуун	1128,2	1143,6	551,6	48,2%	0,02%	5,9%
-шуудан холбоо	1519,1	2275,2	1896,3	83,3%	0,08%	20,1%
-цэвэр бохир ус						
- дотоод албан томилолт		911,2	654,1	71,8%	0,03%	6,9%
- Гадаад томилолт (арга хэмжээ)						
- Ном, хэвлэл авах		33,2				
-хичээл практикийн зардал	1046,7	333,2	94,5	28,4%	0,004%	1,0%
-эд хогшил худалдан авах	765,5	1000,0	68,6	6,9%	0,003%	0,7%
-нормын хувцасны зардал		100,0	98,1	98,1%	0,004%	1,0%
- Хоол	1000,0	1000,0	259,4	25,9%	0,01%	2,8%
- Эм						
-урсгал зардал	318,3	333,2	378,7	113,7%		4,0%
- Биеийн тамирын уралдаан,тэмцээн						
- Байрны түрээсийн хөлс	532,0		532,0		0,02%	5,7%
-бусад зардал	4167,6	12106,8	3985,3	32,9%	0,17%	42,3%
5.Татаас ба урсгал шилжүүлэг		133,2	61,0	45,8%	0,003%	0,2%
- Татаас						
-Нэг удаагийн тэтгэмж,урамшуулаг		133,2	61,0	45,8%	0,003%	0,2%
6.Хөрөнгийн зардал						
үүнээс: Их засвар						
12. Ангилалдаагүй зардал	63464,6	25536,8	33441,0	131,0%	1,43%	100,0%
1. Нөөц хөрөнгө	17528,3	25536,8	33441,0	131,0%	1,43%	100,0%
2.Хуваарилагдаагүй зардал	45936,3					

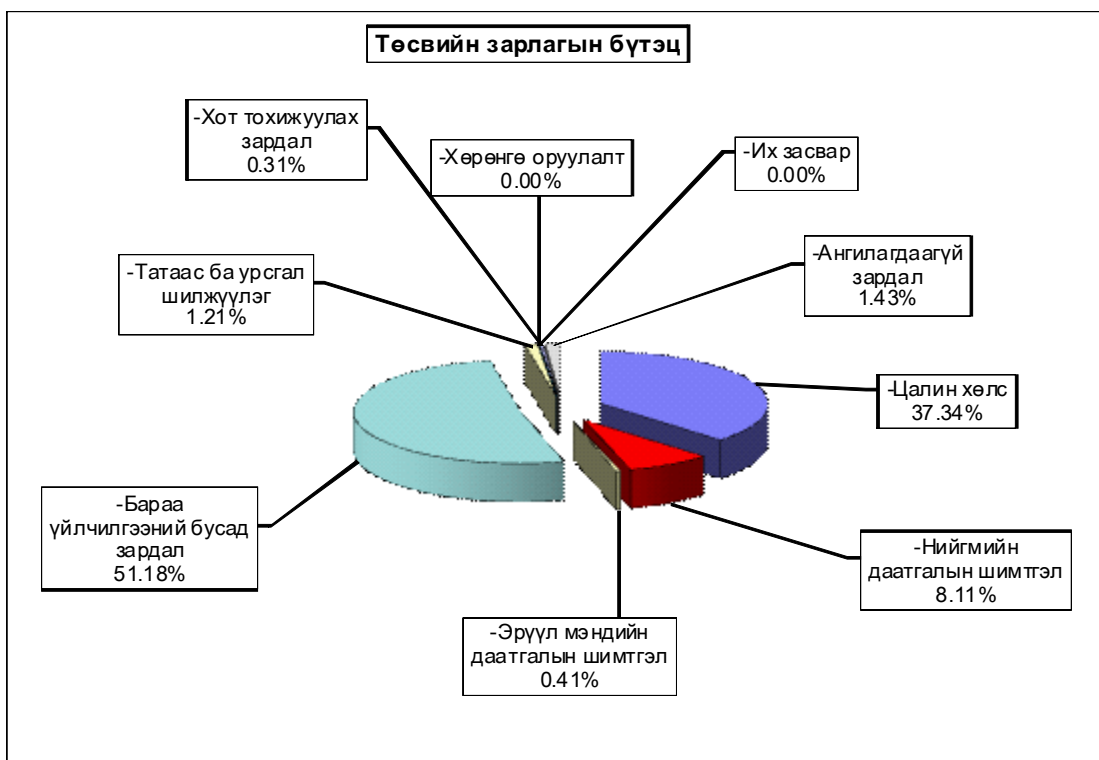
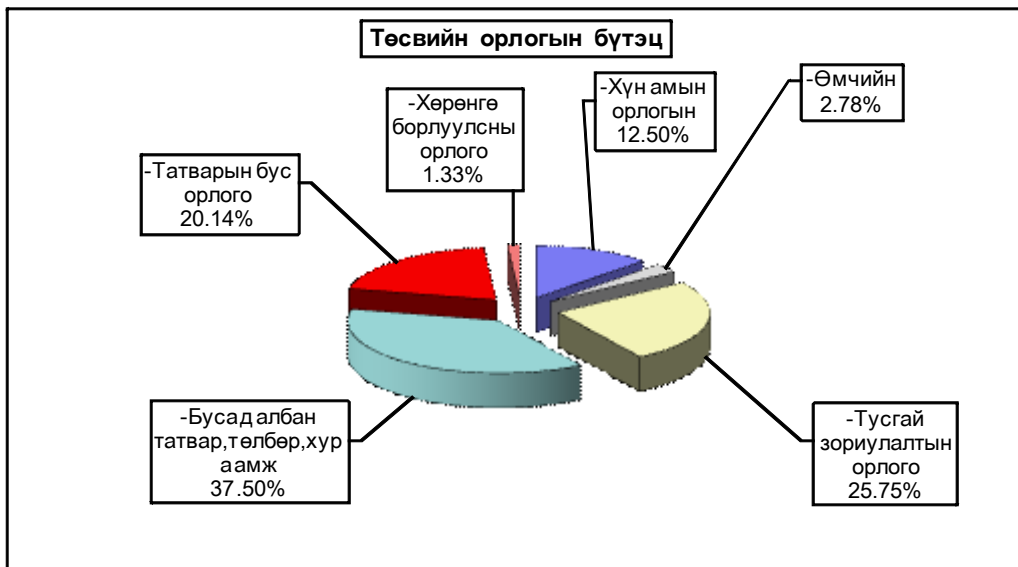

Орон нутгийн төсвийн орлого 124,1 сая ₮ болж төлөвлөгөө 111,7 хувиар биелэгдэж, төсвийн зарлага 1582,1 сая ₮-т хүрч орлогоос давсан зарлага 1458,0 сая ₮ болов. Орон нутгийн төсвийн орлогын төлөвлөгөөг дүнгээр нь **Цээл, Лүн, Бүрэн, Дэлгэрхаан, Эрдэнэсант, Өндөрширээт, Эрдэнэ, Баянхангай, Заамар, Алтанбулаг, Баянцогт** сумд 55,2-1,9 хувь буюу 2169.5-35.4 мянган ₮-өөр тасалдууллаа.

Орон нутгийн төсвийн орлого, зарлагыг сумдаар
LOCAL BUDGET, EXPENDITURE SOMS, as of first 4 months, thous tog

Soms	О Р Л О Г О , REVENUE				З А Р Л А Г А , EXPENDITURE			НИЙТ ДҮНД		Орлогыг Зарлагад
	Жилийн эхнээс				Жилийн эхнээс			ЭЗЛЭХ ХУВЬ		
	Төлөвлөгөө	Гүйцэтгэл	үүнээс 2002 оны дутуу	ТБ хувь	Төлөвлөгөө	Гүйцэтгэл	ТБ хувь	Орлогод	Зарлагад	
АБ	4071,4	3821,6	200,0	93,9%	48483,6	41709,9	86,0%	1,46%	1,79%	9,16%
АР	2347,9	3582,3	43,1	152,6%	49498,8	44971,9	90,9%	1,37%	1,93%	7,97%
АТ	2811,0	3076,0		109,4%	34562,9	27996,5	81,0%	1,18%	1,20%	10,99%
БС	8338,9	9558,3	245,9	114,6%	68391,6	69629,3	101,8%	3,66%	2,98%	13,73%
БА	1682,0	1847,0	179,2	109,8%	41605,9	31682,3	76,1%	0,71%	1,36%	5,83%
БД	1173,0	8686,5	273,2	740,5%	39989,6	39336,2	98,4%	3,33%	1,69%	22,08%
БЖ	1020,0	3422,5	100,8	335,5%	37099,1	32088,9	86,5%	1,31%	1,37%	10,67%
БӨ	495,0	2876,4		581,1%	32758,4	29332,8	89,5%	1,10%	1,26%	9,81%
БХ	1683,0	1489,5	58,8	88,5%	39041,4	34354,8	88,0%	0,57%	1,47%	4,34%
БЦ	1043,6	1165,8	253,1	111,7%	36702,1	28998,8	79,0%	0,45%	1,24%	4,02%
БТ	1825,6	1790,2	110,7	98,1%	46599,0	38679,9	83,0%	0,69%	1,66%	4,63%
БЧ	3334,0	7695,0	37,3	230,8%	75442,1	65215,7	86,4%	2,95%	2,79%	11,80%
БН	5290,4	6534,1	179,6	123,5%	59807,2	57165,4	95,6%	2,50%	2,45%	11,43%
БҮ	4402,2	2232,7	1069,4	50,7%	39502,1	34662,9	87,7%	0,86%	1,49%	6,44%
ДХ	1874,0	1165,4		62,2%	28962,7	23819,5	82,2%	0,45%	1,02%	4,89%
ЖА	3377,3	4509,5	105,3	133,5%	85775,9	67536,7	78,7%	1,73%	2,89%	6,68%
ЗА	21869,6	19849,7	1589,4	90,8%	112644,1	113279,8	100,6%	7,60%	4,85%	17,52%
ЛҮ	3842,4	1883,1	68,5	49,0%	55898,5	45762,4	81,9%	0,72%	1,96%	4,11%
ММ	7057,0	8215,6		116,4%	44075,9	51181,7	116,1%	3,15%	2,19%	16,05%
ӨШ	1992,1	1478,6	298,3	74,2%	38415,7	38111,1	99,2%	0,57%	1,63%	3,88%
СҮ	1346,5	2093,5		155,5%	42606,9	38969,4	91,5%	0,80%	1,67%	5,37%
СЭ	838,0	1629,3	1373,5	194,4%	35452,8	29190,4	82,3%	0,62%	1,25%	5,58%
УГ	1522,0	1795,0	34,1	117,9%	65915,1	56661,3	86,0%	0,69%	2,43%	3,17%
ЦЭ	3685,0	1650,2	22,1	44,8%	72560,4	59458,7	81,9%	0,63%	2,55%	2,78%
ЭР	9322,2	7672,4		82,3%	54958,5	42897,7	78,1%	2,94%	1,84%	17,89%
ЭС	4066,2	2729,0		67,1%	77721,3	67227,5	86,5%	1,05%	2,88%	4,06%
ЗМ	10810,2	11657,9		107,8%	376147,7	372183,3	98,9%	4,47%	15,95%	3,13%
ТӨ	117108,2	136906,8		116,9%	1185211,1	752014,6	63,4%	52,45%	32,22%	18,21%
ОНД	111120,5	124107,1	6242,3	111,7%	1740619,3	1582104,8	90,9%	47,55%	67,78%	7,84%
ДҮН	228228,7	261013,9	6242,3	114,4%	2925830,4	2334119,4	79,8%	100,0%	100,0%	11,18%

Орон нутгийн орлогоос Аймагт төвлөрөх нэр төрлийг сумдаар үзүүлбэл

LOCALBUDGET SOMS, as of tlrst 4 months,thous tog.

Сумд Soms	Газрын төлбөр		АБӨЯХ-ийн татвар		Үл хөдлөх хөрөнгийн		Нөөцийн		Хүү,торгууль,төө ,хөрөнгийн,өмч хувьч орлогууд. лалын орлого		Дүн		
	тө	гүй	тө	гүй	тө	гүй	тө	гүй	тө	гүй	тө	гүй	хувь
АБ	2009,8	1167,1	600,0	1833,4							2609,8	3000,5	115
АР	2902,0	171,2	954,3	867,1	240,5						4096,8	1038,3	25,3
АТ	929,4	168,6		1140,0	72,0	42,1					1001,4	1350,7	135
БС	2896,2	1150,6		3672,4		80,5					2896,2	4903,5	169
БА	1672,2	43,4	150,0	1276,8	38,0	24,6	1000,0				2860,2	1344,8	47
БД	743,6	119,8		819,4	33,3	44,4					776,9	983,6	126,6
БЖ	185,8	101,2		1498,6	4,0	12,0					189,8	1611,8	849,2
БӨ	446,0	25,3		1114,5	23,0	18,0					469,0	1157,8	246,9
БХ	557,6	459,2		1099,1		30,0					557,6	1588,3	284,8
БЦ	1300,4	1263,0	272,2	877,7	47,4	27,0		1000,0			1620,0	3167,7	195,5
БТ	3140,0	817,0	200,0	1241,9	195,2	330,0					3535,2	2388,9	67,6
БЧ	2005,8	831,8	290,0	504,0	180,0	317,8					2475,8	1653,6	66,8
БН	2915,8	720,5		3812,9	1227,0	10,0					4142,8	4543,4	109,7
БҮ	371,0	128,0		3372,0	4,8	7,5					375,8	3507,5	933,3
ДХ	185,8	64,0	200,0	662,2							385,8	726,2	188,2
ЖА	7004,0	3000,7	321,2	5380,9	105,6	92,6					7430,8	8474,2	114,0
ЗА	23786,4	17827,2	500,0	5812,0	1650,0						25936,4	23639,2	91,1
ЛҮ	929,4	516,0		2325,0	673,2	69,0					1602,6	2910,0	181,6
ММ	3824,0	734,1	400,0	1547,2		6,0					4224,0	2287,3	54,2
ӨШ	371,0	130,0	430,0	1789,2	25,0						826,0	1919,2	232,3
СҮ	1653,6	683,8	330,0	1645,5	17,0	29,8					2000,6	2359,1	117,9
СЭ	6690,0	8924,8	175,0	416,4	100,0						6965,0	9341,2	134,1
УГ	2787,6	58,1		2357,2							2787,6	2415,3	86,6
ЦЭ	6690,0	923,6	1680,0	3264,1		20,0					8370,0	4207,7	50,3
ЭР	3477,0	2657,2		1335,0		1,1					3477,0	3993,3	114,8
ЭС	2454,0	83,4	400,0	3010,1	90,0	1,1					2944,0	3094,6	105,1
ЗМ	1800,4	3767,2	2569,7	8915,6	4278,2	4778,9					8648,3	17461,7	201,9
ТӨО									13902,8	21837,4	13902,8	21837,4	157,1
ДҮН	83728,8	46536,8	9472,4	61590,2	9004,2	5942,4	1000,0	1000,0	13902,8	21837,4	117108,2	136906,8	116,9

Төсвийн зарлагыг сумдаар

EXPENDITURE SOMS, as of first 4 months, thous tog

Soms	ЗАРЛАГА , EXPENDITURE		НИЙТ ЗАРЛАГААС				Сумдад өгсөн дотац
	Жилийн эхнээс		Цалин	Зарла гад эз %	НДШ, ЭМД	бараа үйлч бусад	
	Төлөвлөгөө	Гүйцэтгэл					
АБ	48483,6	41709,9	18274,4	43,81%	4792,7	18642,8	36587,0
АР	49498,8	44971,9	14798,5	32,91%	3995,6	26177,8	70425,1
АТ	34562,9	27996,5	11414,6	40,77%	1885,2	14696,7	25036,3
БС	68391,6	69629,3	31318,6	44,98%	7770,5	30540,2	55000,4
БА	41605,9	31682,3	17310,2	54,64%	3403,8	10968,3	31504,8
БД	39989,6	39336,2	13048,0	33,17%	3276,6	23011,6	30737,6
БЖ	37099,1	32088,9	14416,7	44,93%	3704,6	13967,6	29669,6
БӨ	32758,4	29332,8	11113,5	37,89%	2162,3	16057,0	25042,9
БХ	39041,4	34354,8	14349,3	41,77%	2587,9	17417,6	32124,7
БЦ	36702,1	28998,8	14491,8	49,97%	2962,6	11544,4	28757,7
БТ	46599,0	38679,9	14205,8	36,73%	3330,8	21143,3	37615,2
БЧ	75442,1	65215,7	28550,0	43,78%	5945,1	30720,6	57273,8
БН	59807,2	57165,4	25279,7	44,22%	6445,4	25440,3	47109,8
БҮ	39502,1	34662,9	18643,2	53,78%	4960,5	11059,2	31546,5
ДХ	28962,7	23819,5	11547,0	48,48%	2767,5	9505,0	21987,9
ЖА	85775,9	67536,7	37547,0	55,59%	10055,0	19934,7	73053,9
ЗА	112644,1	113279,8	41341,9	36,50%	11489,2	60448,7	84161,3
ЛҮ	55898,5	45762,4	23634,0	51,65%	5168,2	16960,2	44496,1
ММ	44075,9	51181,7	19419,9	37,94%	5059,1	26702,7	31225,3
ӨШ	38415,7	38111,1	15066,8	39,53%	3032,1	20012,2	29083,5
СҮ	42606,9	38969,4	16612,4	42,63%	3658,1	18698,9	33203,2
СЭ	35452,8	29190,4	13563,9	46,47%	3812,1	11814,4	26051,6
УГ	65915,1	56661,3	23072,3	40,72%	5956,0	27633,0	55535,3
ЦЭ	72560,4	59458,7	22444,8	37,75%	7349,1	29664,8	58168,5
ЭР	54958,5	42897,7	16868,2	39,32%	3959,5	22070,0	39928,2
ЭС	77721,3	67227,5	33221,5	49,42%	7801,7	26204,3	63811,0
ЗМ	376147,7	372183,3	105978,0	28,47%	27671,1	238534,2	401771,0
ТӨ	1185211,1	752014,6	244140,6	32,46%	43834,3	464039,7	524359,5
ОНД	1740619,3	1582104,8	627532,0	39,66%	155002,3	799570,5	1500908,2
ДҮН	2925830,4	2334119,4	871672,6	37,34%	198836,6	1263610,2	2025267,7

Төсвийн зарлага төсөвт байгууллагаар
EXPENDITURE Government organization, as of first 4 months,
thous tog (мян-төг)

	З А Р Л А Г А , EXPENDITURE			НИЙТ ЗАРЛАГААС				ОЛГОСОН татаас	Өглөг (мян-төг)
	Жилийн эхнээс			Цалин	Зарлагад ээлэх %	НДШ, ЭМД	бараа үйлч бусад		
	Төлөв	Гүйц-гэл	ТБ хувь						
ЗДТГ	64758,9	48344,8	74,7%	15905,2	32,9%	1800,0	30639,6	35362,5	22813,0
Аудитын газар	7381,4	6580,0	89,1%	3323,4	50,5%	881,3	2375,3	6999,2	180,0
Хүү/ сувилал	29578,8	13256,5	44,8%	3750,6	28,3%	1091,4	8414,5	18579,6	
БСоёлын газар	9414,5	7966,7	84,6%	3610,6	45,3%	957,9	3398,2	8724,0	137,7
Нэгдсэн эмнэлэг	243518,7	211187,6	86,7%	61641,3	29,2%	12169,5	137376,8	148308,6	4776,7
ЭМГазар	71942,3	53605,6	74,5%	13915,1	26,0%	3657,4	36033,1	53411,8	1774,8
Өвөр Жанчивлан	55765,1	49472,3	88,7%	10968,5	22,2%	2989,6	35514,2	15329,9	6949,1
БОрчны алба	11746,3	311,5	2,7%	241,5	77,5%		70,0		89,4
ХЖХурээлэн	32774,8	28020,5	85,5%	6850,2	24,4%	3235,2	17935,1	24615,5	3720,5
Музей	11090,2	8732,1	78,7%	2496,6	28,6%	1407,5	4828,0	7504,2	10592,2
Номын сан	19925,4	17140,0	86,0%	2037,6	11,9%	546,0	14556,4	18191,1	
БТСпортын хороо	35634,7	25440,6	71,4%	3246,3	12,8%	1276,3	20918,0	33457,3	1688,0
Цаг уур	27133,6	23214,9	85,6%	15882,8	68,4%	3929,0	3403,1	23506,2	921,8
СХЗТөв	6336,1	5432,6	85,7%	2373,0	43,7%	597,5	2462,1	3530,8	
Цагдаа	130919,7	120754,4	92,2%	54665,0	45,3%	2482,3	63607,1	86036,2	7961,4
Галын алба	30927,1	22843,7	73,9%	12475,8	54,6%	392,6	9975,3	22026,6	
Аврах салбар	14801,6	10760,8	72,7%	5689,4	52,9%	484,1	4587,3	10375,0	237,4
ХХААУГазар	27942,4	17290,9	61,9%	5658,8	32,7%	1521,2	10110,9	21509,5	
Ахмадын хороо	875,6	897,9	102,5%	501,7	55,9%		396,2	875,6	
Халамж үлгөв	7531,2	7008,7	93,1%	2232,7	31,9%	276,1	4499,9	7531,1	
Хөд-эрх-алба	3354,0	2704,5	80,6%	1021,1	37,8%	369,3	1314,1	3354,0	
ИТХурал	5225,8	3864,7	74,0%	1907,9	49,4%	190,0	1766,8	3853,7	962,3
Статистик	4989,6	2911,5	58,4%	2162,8	74,3%	439,4	309,3	5019,4	181,8
Хүүх/ байгууллага	6995,8	3060,1	43,7%	496,0	16,2%	269,3	2294,8	7160,1	
Ар жанчивлан									
ЦИХШтаб	2011,6	1578,1	78,4%	1304,4	82,7%	70,0	203,7	2011,6	94,9
МХАлба	16448,0	18878,2	114,8%	9782,3	51,8%	2801,4	6294,5	16448,0	222,2
ГЗБАлба		5986,5							
Хот тохижуулах	8833,6	7314,4	82,8%				7314,4	7162,4	666,6
Нөөц сан	10620,0	24931,3	234,8%				24931,3	24931,3	
Төвлөрсөн бүтцийн өөрчлөлтийн зардал	196109,4								
ХО,Их Зас	45700,9								
Ангил-гүй	38937,5	8509,7	21,9%				8509,7	8509,7	
ДҮН	1185211,1	752014,6	63,4%	244140,6	32,5%	43834,3	464039,7	624324,9	63969,8

Тайлбар: нийт өглөгөөс аимгийн эд 11 211,7, Ваигаль орчны алоа 13,5 мянган ₮-ийн цалингийн нэгдсэн эмнэлэг 4196,4, эд 11 2972,8, Аудитын газар 180,0, Статистикийн хэлтэс 154,1, цаг уур, орчны шинжилгээний алоа 151,0, итх 112,0, БОАлоа 15,9 мянган ₮-ийн ндш-ийн өртэй гарлаа.

Төсөвт байгууллагуудын өглөг оны эхний 4 сард **303.1** сая ₮-өөр нэмэгдэж, **336,7** сая ₮-өөр хасагдан, сарын эцсийн байдлаар **319,1** сая ₮ байгаагийн **10,38%** нь цалингийн, **17,89%** нь НДШ, **46,2%** нь гэрэл, түлш, халаалт, цэвэр бохир усны өглөг эзлэв. Нийт цалингийн өглөгийн **99,3** хувь нь сумдынх юм.

Төсөвт байгууллагуудын Өглөгийн үлдэгдэл.

thous tog (мян, ₮)

Д/д		Хэмжих нэгж	2002 оны	2003 оны	Үүнээс: Өглөг үүссэн хугацаагаар		
			эцсийн байдлаар	4 сарын 30-ны үлдэгдэл	31-60 өдөр	61-120 өдөр	121 өдөрөөс дээш
Төсөвт байгууллагуудын өглөг Бүгд							
1	ү Цалингийн	мян, ₮	236600,3	319065,1	145760,9	31315,7	141988,5
2	н НДШ	мян, ₮	7361,2	33123,0	31915,1		1207,9
3	ү ЭМД	мян, ₮	40455,0	57084,7	23968,0		33116,7
4	Гэрэл цахилгаан	мян, ₮	24090,8	34424,3	13938,6	4326,2	16159,5
5	н Түлш, халаалт	мян, ₮	65761,5	109907,9	51267,3	23216,7	35423,9
6	Цэвэр, бохир ус	мян, ₮	8589,4	3063,4	750,0	666,6	1646,8
7	э Шуудан, холбоо	мян, ₮	9110,1	8934,1	4245,2	1245,8	3443,1
8	Тээвэр, шатахуун	мян, ₮	4120,4	1133,2	747,5	63,7	322,0
9	Хоол	мян, ₮	9086,3	4606,2	2081,5	471,3	2053,4
10	э Эм	мян, ₮	5245,0	3390,4	414,7	318,0	2657,7
11	Дотоод албан томилолт	мян, ₮		2350,6	643,8		1706,8
12	Урсгал засвар	мян, ₮		1142,8			1142,8
13	с Бусад	мян, ₮	62780,6	59904,5	15789,2	1007,4	43107,9
Төсөвт байгууллагуудын өглөг Бүгд							
1	ү Цалингийн	хувь	100,0%	100,0%	45,68%	9,81%	44,50%
2	н НДШ	хувь	3,11%	10,38%	10,00%		0,38%
3	ү ЭМД	хувь	17,10%	17,89%	7,51%		10,38%
4	Гэрэл цахилгаан	хувь	10,18%	10,79%	4,37%	1,36%	5,06%
5	н Түлш, халаалт	хувь	27,79%	34,45%	16,07%	7,28%	11,10%
6	Цэвэр, бохир ус	хувь	3,63%	0,96%	0,24%	0,21%	0,52%
7	э Шуудан, холбоо	хувь	3,85%	2,80%	1,33%	0,39%	1,08%
8	Тээвэр, шатахуун	хувь	1,74%	0,36%	0,23%	0,02%	0,10%
9	Хоол	хувь	3,84%	1,44%	0,65%	0,15%	0,64%
10	э Эм	хувь	2,22%	1,06%	0,13%	0,10%	0,83%
11	Дотоод албан томилолт	хувь		0,74%	0,20%		0,53%
12	Урсгал засвар	хувь		0,36%			0,36%
13	с Бусад	хувь	26,53%	18,78%	4,95%	0,32%	13,51%

Төсвийн Өглөг (өр)-ийг сумдын нэрээр, төсөвтэй шууд харьцдаг байгууллагуудын дүнгээр үзүүлбэл:

S o m s	Н и и т ө г л ө г (мян - ₮)	ү ү н э э с			А в л а г а
		ц а л и н	н д ш	б у с а д	
Алтанбулаг	5403,9	1147,0	745,0	3511,9	1428,8
Аргалант					1470,7
Архуст	11489,4	4404,7	3418,3	3666,4	175,4
Батсүмбэр	14838,0	4100,0	1940,4	8797,6	
Баян	10546,0	2722,4	2936,8	4886,8	602,6
Баяндэлгэр	6530,9	778,8	291,8	5460,3	15821,6
Баянжаргалан	3649,7	1079,2	380,8	2189,7	6875,1
Баян-Өнжүүл	5061,5	1611,5	1213,3	2236,7	1456,1
Баянхангай	9002,0		2453,3	6548,7	
Баянцагаан	5629,7		1211,6	4418,1	391,4
Баянцогт	12510,4	1872,2	767,8	9870,4	2741,0
Баянчандмань	16792,2	1353,1	3592,7	11846,4	4050,1
Борнуур	1980,2	1231,2	325,0	424,0	1193,3
Бүрэн	1690,3	1095,9	289,3	305,1	1509,1
Дэлгэрхаан	3326,7	992,8	262,1	2071,8	1247,4
Жаргалант	908,1			908,1	17499,4
Заамар	30402,2		13518,4	16883,8	6887,6
Лүн	7397,2	1100,0	1064,6	5232,6	886,5
Мөнгөнморьт	1607,1		73,6	1533,5	263,6
Өндөрширээт	1502,2	200,0		1302,2	186,2
Сүмбэр	9096,3	1436,5	1437,1	6222,7	681,5
Сэргэлэн	3896,2			3896,2	11406,4
Угтаал	17461,6	2304,7	1136,9	14020,0	
Цээл	19001,8	2586,3	5406,0	11009,5	15955,1
Эрдэнэ	12092,1	1623,1		10469,0	8701,0
Эрдэнэсант	20601,0	1258,4	6743,9	12598,7	1495,2
Зуунмод	22678,6		45,4	22633,2	9208,0
Төвлөрсөн	63969,8	225,2	7830,6	55914,0	75591,3
О.Н.Дүн	255095,3	32897,8	49254,1	172943,4	112133,1
ДҮН	319065,1	33123,0	57084,7	228857,4	187724,4

Монго, Зээл, Хадгаламж

Монгол шуудан, Хас банкны салбарууд, ХАА-н банкны УБ төв салбарын харъяа тооцооны төвийн дүнгээр 2003 оны эхний 4 сард кассын орлого **2092,1** сая ₮, кассын зарлага **2084,8** сая ₮ болж, гүйлгээнд **46,1** сая ₮ байгаа нь өмнөх сарын эцсээс **14,2** %-иар буурлаа.

Банкны кассын орлого, зарлага.
REVENUE, EXPENDITURE, BANK OF CASH

mln tog

(сая-төг)

	Банкны кассын						Орлого % Зарлага Revenue to expenditure ratio, %
	Орлого revenue			Зарлага expenditure			
	Системийн банкны зузаат- гал	Бусад цэвэр орлого	Дүн Total	Системийн банкнд шилжүүл- сэн	Бусад цэвэр зарлага	Дүн Total	
Салбар, тооцооны кассуудын дүн Total bank	1011,1	1081,0	2092,1	128,4	1956,4	2084,8	100,4%
ү -ХАА-н банкны тооцооны касс ү Agriculture Bank Agriculture Bank	985,0	591,7	1576,7	0,0	1583,2	1583,2	0,0%
н -Мон-шуудан банкны салбар н Post Givo Bank Post Givo Bank	14,1	425,3	439,4	128,4	306,1	434,5	101,1%
а -Хас банкны салбар а Khasbank	12,0	64,0	76,0		67,1	67,1	113,3%

Хөдөө аж ахуйн банкны харъяа тооцооны төв, Монгол шуудан, Хас банкны салбарууд аж ахуйн нэгж байгууллагуудад жижиг худалдаа, үйлдвэрлэлийг дэмжих үүднээс өмнөх онд олгосон **4-р сарын 30-ний** байдлаар **1631,8** сая ₮ байгаа нь өмнөх оны эцсээс **399,0** сая ₮-р буурч, өмнөх сарынхаасаа **29,9** сая ₮-өөр өслөө.

Зээлийн өрийн үлдэгдэл (сая-төг)
LOANS OUTSTANDING, at the end of month, mln tog

	Зээлийн өрийн үлдэгдэл Loans outstanding				Үүнээс хугацаа хэтэрсэн of which : overdue			
	2002 оны			2003 он	2002 оны			2003
	3-30	6-30	12-30	4-30	03-30	6-30	10-30	4-30
Банкны системийн дүн Total bank	351,7	779,3	2030,8	1631,8	0,0	0,0	0,0	0,0
ү -ХАА-н банкны тооцооны касс ү Agriculture Bank Agriculture Bank	293,0	712,3	1943,4	1451,5	0,0	0,0	0,0	0,0
н -Мон-шуудан банкны салбар н Post Givo Bank	58,7	67,0	87,4	135,4	0,0	0,0	0,0	0,0
а -Хас банкны салбар а Khasbank				44,9				

Иргэдийн хувийн хадгаламжинд 4-р сарын 30-ний байдлаар **467,1** сая ₮ байгаа нь өмнөх оны эцсээс **214,9** сая ₮-өөр буурч, өмнөх сарынхаасаа **95,4** сая ₮-өөр өслөө.

Иргэдийн хадгаламжийн үлдэгдэл, хүү (сая, төгрөгөөр)
REMAINDER OF INDIVIDUAL DEPOSITS, RATE mln tog, by months %

	Хадгаламжийн үлдэгдэл Remainder deposits				Хадгаламжийн хүүний сарын дундаж хувь	
	2002 оны			2003	Хуга- цаатай	Хуга- цаагүй
	03-01	07-01	12-30	04-30		
Банкны системийн дүн	156,4	291,2	682,0	467,1		
ү -ХАА-н банкны тооцооны касс ү Agriculture Bank Agriculture Bank	91,3	210,7	545,8	263,1	1,5	0,8
н -Мон-шуудан банкны салбар н Post Givo Bank	65,1	80,5	136,2	163,0	1,6	0,85
а -Хас банкны салбар а Khas bank				41,0	1,6	0,80

Нийгмийн даатгал

Нийгмийн даатгалын байгууллагын мэдээгээр оны эхний 4 сард **НДШ-ийн орлого 535.1 сая ₮** болж төлөвлөгөө **101.1 хувь** биелэв. **НДШ-ийн төлөвлөгөөг Заамар, Баянцогт, Дэлгэрхаан, Сүмбэр, Баянцагаан, Мөнгөнморьт, Баянчандмань, Бүрэн, Архуст, Баян-Өнжүүл, Баяндэлгэр, Угтаал сумд 18,7-1,5 хувиар тасалдууллаа.**

Тэтгэвэр, тэтгэмжинд **994,0 сая ₮** олгож, олголтын хувь **100%** болов.

Нийгмийн даатгалын сангийн орлого, зарлага 04-р сарын байдлаар

Мяаган ₮	НДШ-ийн орлого					Олгосон тэтгэвр, тэтгэмж			ЭМД-ын гэрээт санхүүжилт		
	Төлөвлөгөө	Гүйцэтгэл	Хувь	Өгсөн татаас	Орлого бүрд	Тэтгэвэр		Хувь	Олгох	Олгосон	Хувь
						Олгох	Олгосон				
Алганбулаг	12750.0	13594.1	106.6%	28300.0	41894.1	34352.0	34352.0	100.0%	3000.0	3000.0	100.0%
Аргалант	5383.3	5392.0	100.2%	15500.0	20892.0	16401.7	16401.7	100.0%	2333.3	2333.3	100.0%
Архуст	4533.3	4201.9	92.7%	17100.0	21301.9	20745.9	20745.9	100.0%	2333.3	2333.3	100.0%
Батсүмбэр	21533.3	26001.6	120.8%	44000.0	70001.6	69913.8	69913.8	100.0%	4000.0	4000.0	100.0%
Баян	14166.7	15066.1	106.3%	8100.0	23166.1	23262.2	23262.2	100.0%	2833.3	2833.3	100.0%
Баяндэлгэр	5666.7	5511.5	97.3%	13800.0	19311.5	17197.8	17197.8	100.0%	2333.3	2333.3	100.0%
Баянжаргалан	5383.3	5418.2	100.6%	9700.0	15118.2	14976.7	14976.7	100.0%	2333.3	2333.3	100.0%
Баян-Өнжүүл	4533.3	4256.7	93.9%	21400.0	25656.7	23392.7	23392.7	100.0%	2333.3	2333.3	100.0%
Баянхангай	4533.3	4933.0	108.8%	12800.0	17733.0	15209.6	15209.6	100.0%	2333.3	2333.3	100.0%
Баянцагаан	4816.7	4214.6	87.5%	17300.0	21514.6	23861.4	23861.4	100.0%	3166.7	3166.7	100.0%
Баянцогт	6800.0	5550.9	81.6%	25200.0	30750.9	27549.9	27549.9	100.0%	3000.0	3000.0	100.0%
Баянчандмань	12750.0	11621.5	91.1%	24000.0	35621.5	37681.9	37681.9	100.0%	3000.0	3000.0	100.0%
Борнуур	12750.0	14602.9	114.5%	36700.0	51302.9	46591.2	46591.2	100.0%	3666.7	3666.7	100.0%
Бүрэн	5666.7	5228.6	92.3%	31000.0	36228.6	34413.4	34413.4	100.0%	2833.3	2833.3	100.0%
Дэлгэрхаан	4250.0	3600.7	84.7%	17900.0	21500.7	21704.1	21704.1	100.0%	2333.3	2333.3	100.0%
Жаргалант	17000.0	25237.0	148.5%	41000.0	66237.0	61674.3	61674.3	100.0%	4000.0	4000.0	100.0%
Заамар	82166.7	66805.1	81.3%	18500.0	85305.1	48535.9	48535.9	100.0%	3666.7	3666.7	100.0%
Лүн	12750.0	13800.7	108.2%	18200.0	32000.7	27956.5	27956.5	100.0%	3666.7	3666.7	100.0%
Мөнгөнморьт	7933.3	7182.3	90.5%	19800.0	26982.3	22490.9	22490.9	100.0%	2833.3	2833.3	100.0%
Өндөрширээт	5100.0	5315.5	104.2%	20300.0	25615.5	22858.7	22858.7	100.0%	3000.0	3000.0	100.0%
Сүмбэр	6800.0	5915.2	87.0%	14100.0	20015.2	17663.2	17663.2	100.0%	2200.0	2200.0	100.0%
Сэргэлэн	4250.0	4513.0	106.2%	20400.0	24913.0	21190.5	21190.5	100.0%	2833.3	2833.3	100.0%
Угтаал	8500.0	8370.8	98.5%	28200.0	36570.8	36881.8	36881.8	100.0%	3166.7	3166.7	100.0%
Цэл	9916.7	10916.7	110.1%	26200.0	37116.7	33294.4	33294.4	100.0%	3166.7	3166.7	100.0%
Эрдэнэ	12750.0	13215.0	103.6%	27300.0	40515.0	34430.5	34430.5	100.0%	3000.0	3000.0	100.0%
Эрдэнэхант	12750.0	13710.0	107.5%	37000.0	50710.0	50988.5	50988.5	100.0%	4333.3	4333.3	100.0%
Зуунмод	223776.7	230924.4	103.2%	57000.0	287924.4	188820.4	188820.4	100.0%	75233.3	75233.3	100.0%
Рашаан сувилал									11600.0	11600.0	100.0%
Хорих, пэрэг									5133.3	5133.3	100.0%
Эм,эмэгтэйчүүд											
Тахилт СЗЭГ									5000.0	5000.0	100.0%
2003-04сар	529210.0	535100.0	101.1%	650800.0	1185900.0	994039.9	994039.9	100.0%	174666.4	174666.4	100.0%
2002-04сар	478560.7	430847.7	90.0%	485500.0	916347.7	819213.9	819213.9	100.0%	156501.5	152151.5	97.2%

Нийгмийн халамж

Нийгмийн халамж үйлчилгээний төвийн мэдээгээр оны эхний 4 сард сумдад нийт **238.8** сая ₮-ийн санхүүжилт хийгдэж, нийгмийн халамжийн тэтгэвэр, тэтгэмжийн олголт **98.7** хувь биелэв.

Нийгмийн халамжийн сангийн 2003-оны 04-р сарын санхүүжилтын мэдээ

			/мян-төг/	
Сум	Хуваарил агдсан санхүүжи лт	халамжийн н үйлчилгээ нд зарцуулса	Олголтын хувь	
Алтанбулаг	7400,0	7300,0	98,6%	
Аргалант	3700,0	3700,0	100,0%	
Архуст	7200,0	7200,0	100,0%	
Батсүмбэр	15000,0	14950,0	99,7%	
Баянчандмань	8000,0	7590,0	94,9%	
Баян	5400,0	5400,0	100,0%	
Баян-Өнжүүл	6900,0	6800,0	98,6%	
Баяндэлгэр	5600,0	5600,0	100,0%	
Баянжаргалан	4600,0	4600,0	100,0%	
Баянхангай	3550,0	3550,0	100,0%	
Баянцагаан	7200,0	7120,0	98,9%	
Баянцогт	5400,0	5390,0	99,8%	
Борнуур	11300,0	11300,0	100,0%	
Бүрэн	8500,0	7630,0	89,8%	
Дэлгэрхаан	7100,0	7100,0	100,0%	
Жаргалант	14400,0	13990,0	97,2%	
Заамар	8500,0	8550,0	100,6%	
Лун	7400,0	7400,0	100,0%	
Мөнгөнморьт	5000,0	4950,0	99,0%	
Өндөрширээт	3200,0	2980,0	93,1%	
Сэргэлэн	6800,0	6780,0	99,7%	
Сүмбэр	5400,0	5400,0	100,0%	
Угтаал	9600,0	9560,0	99,6%	
Цэл	6700,0	6650,0	99,3%	
Эрдэнэ	6600,0	5940,0	90,0%	
Эрдэнэсант	14100,0	13990,0	99,2%	
Зуунмод	47412,0	47412,0	100,0%	
2003-04 сар	241962,0	238832,0	98,7%	
2002-04 сар	193039,7	189886,5	98,4%	
2001-04 сар	163748,9	163748,9	100,0%	

Үзүүлэлтүүд	х/тоо	дүн
Халамжийн тэтгэвэр	1835	93680
Жирэмсэн амаржсан	703	68637,5
Хүүхэд асарсаны	1625	66254,8
Олон хүүхэдтэй нярайн арчилгааны ихэр хүүхдийн	20 4	494,8 160
Өнчин хүүхэд үрчлэн авч	16	792
Халамжийн үйлчилгээ	4	99
Тахир дугуугийн хөнгөлөлт	4	96,5
Ахмад настны хөнгөлөлт	755	13165
Партизан, улсын баатарын	29	891,7
Алдарт эхийн одон		
Банкны зардал		583,6
Зарлагын нийт дүн	4995	244854,9



Ү н э , т а р и ф

а.Аймгийн төвд 2003 оны 4-р сард бараа үйлчилгээний үнэ тариф 2000 оны 12-р сарын 31-ныхтай харьцуулахад **13.06 %**, 2002 оны 4-р сарынхаас **3.07 %** өслөө. Мөн 2003 оны 4-р сард бараа үйлчилгээний үнэ тариф дундажаар **5.05** хувиар өссөн нь өмнөх сарынхаас **6.62** нэгжээр өсөв.

Хэрэглээний бараа, үйлчилгээний үнийн индекс , 2003.IV
Consumer price index of certain goods and services, 2003.IV

/аймгийн төвд/ БҮЛЭГ		GROUP	хувь - percentage		
			2003-04/ 2000-12	2003-04/ 2002-04	2003-04/ 2002-03
Хүнсний бараа		Foodstuffs	122.72	108.30	109.91
ү	Гурил, гурилан бүтээгдэхүүн	Flour and flour products	86.33	91.84	110.60
ү	Мах, махан бүтээгдэхүүн	Meat and meat products	260.93	155.58	126.08
н	Сүү, сүүн бүтээгдэхүүн	Milk and dairy products	101.46	94.27	101.76
э	Саахар, чихэр, цай, жимс	Sugar, candy, tea, fruits	86.23	100.57	104.68
э	Төмс, хүнсний ногоо	Potatoes and vegetables	131.74	142.93	101.49
с	Хүнсний бусад бараа	Other foodstuffs	113.45	103.87	101.44
	Архи, ундаа, тамхи	Alcohol and tobacco	99.27	96.79	100.45
Хувцас, гутал, бөс бараа		Clothing, footwear and cloth	95.51	92.52	99.23
ү	Эрэгтэй хүний хувцас	Men's clothing	107.61	101.84	98.78
ү	Эмэгтэй хүний хувцас	Women's clothing	96.46	99.39	99.78
н	Хүүхдийн хувцас	Children's clothing	136.08	112.11	107.12
ээ	Бүх төрлийн гутал	Footwear	84.85	82.78	98.32
с	Хөвөн, бөс бараа	Cloth	105.05	100.91	100.15
Орон сууц, түлш, цахилгаан		Housing, heating, electricity	134.84	101.68	98.55
Гэр ахуйн бараа		Household goods	99.61	99.12	98.38
Эм тариа, эмнэлгийн үйлчилгээ		Medical care and services	99.07	94.36	100.00
Тээвэр, холбооны үйлчилгээ		Transport and communication	101.39	97.71	99.86
Соёл, боловсролын бараа үйлчилгээ		Cultural goods and recreation	102.92	102.52	100.47
Бусад бараа, үйлчилгээ		Other goods and services	89.94	95.71	101.04
Ерөнхий (нийт) индекс		Overall index	113.06	103.07	105.04

Энэ сард хүнсний зарим гол нэр төрлийн бүтээгдэхүүн хонь, үхрийн мах, дотор мах, өөхөн тос, цөцгийн тос, 1, 2-р гурил, элсэн чихэр, хатуу чихэр, алим, цагаан будаа, шар будаа, бөөрөнхий сонгино, шилтэй өргөст хэмх, ургамлын тос, cass пиво, солонгос трико, эмэгтэй трусы, хүүхдийн фудболка, хүүхдийн жинсэн өмд, хүүхдийн ноосон өмд, хүүхдийн оймс, хүүхдийн трусы, эрэн даавуу, иж мотоцикл, транзисторын тэжээл, шүдний оо зэрэг 27 нэрийн бараа бүтээгдэхүүний үнэ 3.7-76.5 хувиар өссөн нь ерөнхий индекс 5.05 нэгжээр өсөхөд нөлөөлөв. Ялангуяа хонь, үхрийн мах, дотор мах зэрэг хүнсний гол нэр төрлийн бүтээгдэхүүний үнэ огцом өслөө. Энэ нь хавар болж малын тарга хүч муу, хүмүүсийн махны нөөц багасч эрэлт хэрэгцээ өссөнтэй холбоотой.

Энэ хугацаанд шоколад, төмс, лууван, манжин, байцаа, шилтэй ногооны салат, эрэгтэй ноосон цамц, эмэгтэй хавар намрын пальто, ноосон цамц, эмэгтэй хүний хавар намрын богино түрийтэй гутал, эрэгтэй хүүхдийн өвлийн гутал, дээлийн даавуу, барааны саван, угаалгын нунтаг, А-76 бензин зэрэг 15 нэрийн хүнсний болон бараа, бүтээгдэхүүний үнэ буурч, 97 нэрийн бараа, үйлчилгээний үнэ хэвийн байгаа нь үнэ харьцангуй тогтвортой байв.

Төв аймгийн өргөн хэрэглээний бараа, үйлчилгээний үнийн ИНДЕКС
Consumer price index of selected goods and services in tov

(Аймгийн төвд)

(2003 оны 04-р сарын байдлаар)

бараа, үйлчилгээний нэр төрөл, хэмжих нэгж	2003-04/ 2000-12	2003-04/ 2002-04	2003-04/ 2002-03
1. Гурил, 1-р зэрэг, кг	81.82	90.00	112.50
2. Гурил, 2-р зэрэг, кг	83.33	89.29	113.64
3. Талх, орон нутгийн, ш	100.00	100.00	100.00
4. Гурилан боов, кг	100.00	100.00	100.00
5. Гоймон, 250 гр	100.00	100.00	100.00
6. Жигнэмэг, 100 гр,	95.24	95.24	100.00
7. Цагаан будаа, кг	97.44	95.00	108.57
8. Шар будаа,кг	109.09	102.86	102.86
9. Хонины мах, 1-р зэрэг, кг	250.00	141.67	121.43
10. Үхрийн мах, 2-р зэрэг, кг	260.27	158.33	126.67
11. Дотор мах, 1 гүзээ	500.00	300.00	176.47
12. Хиам, чанасан, кг	85.71	81.82	100.00
13. Өөхөн тос, кг	111.11	111.11	111.11
14. Шингэн сүү, л	100.00	92.31	100.00
15. Тараг,л	116.67	100.00	100.00
16. Цөцгийн тос, кг	84.21	88.89	114.29
17. Хуурай сүү, кг	107.14	85.71	100.00
18. Цагаан тос, кг/Шар тос/	100.00	130.43	100.00
19. Элсэн чихэр, кг	76.92	90.91	111.11
20. Хатуу чихэр, кг, дотоод	95.00	100.00	105.56
21. Ирис, гадаад, кг	84.62	110.00	100.00
22. Шоколад, 100 гр	90.00	100.00	100.00
23. Ногоон цай	75.00	100.00	93.75
24. Алим, кг	160.00	123.08	133.33
25. Варенье,гадаад	85.00	106.25	100.00
26. Төмс, кг	66.67	100.00	90.91
27. Байцаа, кг	112.50	90.00	75.00
28. Лууван, кг	112.50	112.50	90.00
29. Манжин, кг	166.67	100.00	83.33
30. Бөөрөнхий сонгино, кг	250.00	285.71	142.86
31. Шилтэй өргөст хэмх	126.32	133.33	109.09
32. Шилтэй ногооны салат, кг	125.00	104.17	96.15
33. Йоджуулсан давс, кг	76.92	80.00	100.00
34. Ургамлын тос, л	147.37	121.74	103.70
35. Цуу, 170 гр	100.00	109.09	100.00
36. Майонез, Найнз, 500 гр	74.29	81.25	100.00
37. Бульон, үхрийн, 1ш	125.00	125.00	100.00
38. Гуанзны иж бүрдэл хоол	119.17	100.00	100.00
39. Цэцэрлэгийн хүүхдийн хоолны сарын дундаж үнэ	100.00	100.00	100.00
40. Архи, 0.5л	93.75	83.33	100.00
41. Пиво, Cass, 0.33л	110.00	91.67	110.00
42. Ундаа, 0.5л	100.00	100.00	100.00
43. Янжуур, Болгар, хайрцаг	107.14	125.00	100.00
44. Дүнсэн тамхи, боодол	105.56	105.56	100.00
45. Эрэгтэй хүний синтефон дотортой куртка, 48-50 раз	116.67	116.67	100.00
46. Костюм, хэмжээ 48-50, /Улс, татериалыг сонгох	90.91	80.00	100.00

бараа, үйлчилгээний нэр төрөл, хэмжих нэгж	2003-04/	2003-04/	2003-04/
	2000-12	2002-04	2002-03
47. Жинсэн өмд, 31-33 раз	106.67	106.67	100.00
48. Сорочка, урт ханцуйтай, Хятад	71.43	100.00	100.00
49. Ноосон цамц, 50% ноос, хэмжээ 48-50	125.00	100.00	93.75
50. Эрэгтэй хүний футболка, 100% хөвөн, богино ханцуйтай,	166.67	90.91	100.00
51. Оймс, Хятад	109.09	100.00	100.00
52. Эрэгтэй трусы, 100% хөвөн даавуун	91.67	91.67	91.67
53. Эмэгтэй хүний хиймэл үсэн шуба, Хятад, 46-48 раз	113.64	125.00	100.00
54. Хавар намрын пальто, 70% ноосон материалтай, 46-48 раз	50.67	84.44	95.00
55. Хослол, хэмжээ 46-48, /Улс, материалыг сонгох/	111.11	100.00	100.00
56. Кофт, урт ханцуйтай, гоёлын,гадаад	115.38	107.14	100.00
57. Юбка, 50% ноосон, богино, хар өнгийн, Солонгос, 44-46 раз	100.00	82.35	100.00
58. Ноосон цамц, 50% ноос, Хятад	106.67	114.29	94.12
59. Ноосон өмд, 50% ноос, Хятад	72.00	90.00	100.00
60. Хөхний даруулга, Хятад,	107.14	100.00	100.00
61. Трико, Солонгос, 100% полиамид	120.00	100.00	109.09
62. Эмэгтэй трусы, 100% хөвөн даавуун	127.27	107.69	107.69
63. Хавар намрын куртка, синтефон дотортой, 6-7 настай хүүхдийн	177.78	114.29	100.00
64. Хүүхдийн ноосон цамц, 50% ноос, 7-8 настай хүүхдийн	80.00	133.33	100.00
65. Охидын платые, 50% хөвөн материалтай, 5-6 настай охидын, богино ханцуйтай	128.57	112.50	100.00
66. Хүүхдийн футболка, 100% хөвөн, богино ханцуйтай, цулгуй, 4-5 настай хүүхдийн, Хятад	250.00	166.67	150.00
67. Хүүхдийн жинсэн өмд, энгийн хийцтэй, 9-10 настай хүүхдийн, Хятад улсын	114.29	88.89	114.29
68. Хүүхдийн ноосон өмд, 50% ноос, 6-7 настай хүүхдийн, Хятад улсын	138.46	120.00	105.88
69. Хүүхдийн оймс, Хятад, 80% хөвөн, 4-5 настай хүүхдийн	166.67	100.00	111.11
70. Хүүхдийн трусы, 100% хөвөн, Хятад улсын, 3-4 настай хүүхдийн	114.29	114.29	114.29
71. Эрэгтэй хүний өвлийн ширэн гутал, Хятадын, 39-40 раз	88.00	88.00	100.00
72. Эрэгтэй хүний зуны ширэн ботинк, энгийн хийцтэй, гадаад, 39-40 раз	81.82	78.26	100.00
73. Эмэгтэй хүний өвлийн ширэн гутал, урт түрийтэй, цахилгаантай, 37-38 раз	64.29	67.50	100.00
74. Эмэгтэй хүний хавар намрын гутал, богино түрийтэй, Хятадын, 37-38 раз	100.00	83.33	88.24
75. Эмэгтэй хүний ширэн туфли, энгийн хийцтэй, гадаад, 36-37 раз	66.67	83.33	100.00
76. Эрэгтэй хүүхдийн өвлийн гутал, Хятадын, үдээстэй, 9-10 настай хүүхдийн	146.67	110.00	91.67
77. Хүүхдийн пүүз, хиймэл ширэн, Хятадын, 7-8 настай хүүхдийн	200.00	107.69	100.00
78. Охидын туфли, 5-6 настай хүүхдийн	90.00	104.65	100.00
79. Дээлийн даавуу, метр	153.85	100.00	90.91
80. Хятад торго, задгай хээтэй, метр	100.00	100.00	100.00
81. Эрэн даавуу, Орос, метр	111.11	104.17	104.17
82. Даалимба, Хятадын, метр	93.75	93.75	100.00
83. Оёдлын утас, цаасан дамартай, ш/200м/	100.00	100.00	100.00
84. Бор хөвөн, кг	91.67	110.00	100.00
85. Халаалт, м1	248.65	100.00	100.00
86. Цэвэр усны үнэ, 1 хүний	100.00	100.00	100.00
87. Цахилгаан, 1квт	136.36	104.35	100.00
88. Шар тосон будаг, л, Хятад	100.00	92.31	100.00
89. Тоосго, ш	100.00	100.00	100.00
90. Гэрийн гадуур цагаан бүрээс	92.00	95.83	100.00
91. Нүүрс, тн	160.00	96.00	92.31
92. Түлшний мод, м3	100.00	109.09	100.00

бараа, үйлчилгээний нэр төрөл, хэмжих нэгж	үргэлжлэл		
	2003-04/ 2000-12	2003-04/ 2002-04	2003-04/ 2002-03
93. Жижиг модон сандал, дотоод, ш	133.33	100.00	100.00
94. Халуун сав, цайны, 2л	108.00	96.43	100.00
95. Шаазан аяга,ш, Хятад	100.00	116.67	100.00
96. Тогоо, 10 л	100.00	100.00	100.00
97. Данх, Хятад, никель, 2л	140.00	93.33	100.00
98. Цахилгаан плитка, Мечта	106.67	100.00	100.00
99. Хивс, Сэлэнгэ, 2*3м	98.46	101.59	100.00
100. Ноосон одьяал, Аргал	94.44	106.25	100.00
101. Ор хөнжлийн даавуу /Орос, Хятадыг сонгох/	81.43	95.00	100.00
102. Оёдлын машин, Хятад	100.00	100.00	100.00
103. Барааны саван, "ОК",200 гр	89.47	100.00	94.44
104. Угаалгын нунтаг, ОМО, цагаан 200 гр	95.00	95.00	97.44
105. Чийдэнгий шил, 60 в	100.00	85.71	100.00
106. Лаа, ш	100.00	93.33	100.00
107. Шүдэнз, хайрцаг	100.00	100.00	100.00
108. Хулдаас, Хятадын, 2 м-ийн өргөнтэй, м	116.67	102.94	100.00
109. Ампициллин, уухаар, 10ш	90.91	100.00	100.00
110. Аспирин, /Анальги/ 10 ш	85.71	66.67	100.00
111. Пенициллин, тариагаар, 1сая	111.11	95.24	100.00
112. Витамин "С", үрлээр, 50ш	100.00	100.00	100.00
113. Шүдэнд цементэн пломбо тавиулах	100.00	100.00	100.00
114. Төмөр замаар зорчих тийзний үнэ, 1 хүний	66.67	100.00	100.00
115. Нийслэлээс аймаг орох автотээврийн хөлс, 1 хүний	71.43	83.33	100.00
116. Нийслэлээс аймаг орох онгоцны хөлс, 1 хүний			0.00
117. Машины дугуй, УАЗ-469	95.00	95.00	100.00
118. Мотоцикл, Иж планета-5	100.00	94.12	106.67
119. Телефон ашиглалтын сарын хөлс	442.48	100.00	100.00
120. Хот хооронд утсаар ярих хөлс, 3 мин	100.00	100.00	100.00
121. Монгол TV-ийн сарын хураамж	141.67	100.00	100.00
122. Бензин, А-76, литр	106.94	113.24	98.72
123. "Өдрийн сонин" сонины захиалгын үнэ	100.00	100.00	100.00
124. Сургалтын төлбөр, 1 жилийн	100.00	100.00	100.00
125. Өнгөт / хар/ телевизор, 14 инч	94.44	100.00	100.00
126. Транзисторын тэжээл, 1.5 вольт	125.00	100.00	115.38
127. Сурагчийн дэвтэр, дөрвөлжин шугамтай, Монгол	100.00	100.00	100.00
128. Киноны билетний дундаж үнэ	100.00	100.00	100.00
129. Хүүхдийн тоглоом, Хятад, сагсны бөмбөг	125.00	108.70	100.00
130. Тосон бал	142.86	142.86	100.00
131. Эмэгтэй хүний богино үсэнд хими хийлгэх хөлс	116.67	100.00	100.00
132. Эр. хүний гутлын өсгийд шир, резин наалгах үнэ	100.00	100.00	100.00
133. Гар нүүрийн саван, LUX, ш	94.44	100.00	100.00
134. Шүдний оо, LUCKY MINT, 130 гр	100.00	100.00	110.00
135. Нүүрний тос, Монкрემийн өдрийн тос,	63.64	100.00	100.00
136. Шампунь, Clear, 200 гр	100.00	102.94	100.00
137. Уруулын будаг	100.00	83.33	100.00
138. Халуун усанд орсны хөлс, 1 хүний	100.00	100.00	100.00
139. Эмэгтэй хүний савхин цүнх, Хятад	72.73	88.89	100.00

2002-04-21/2000-12-21

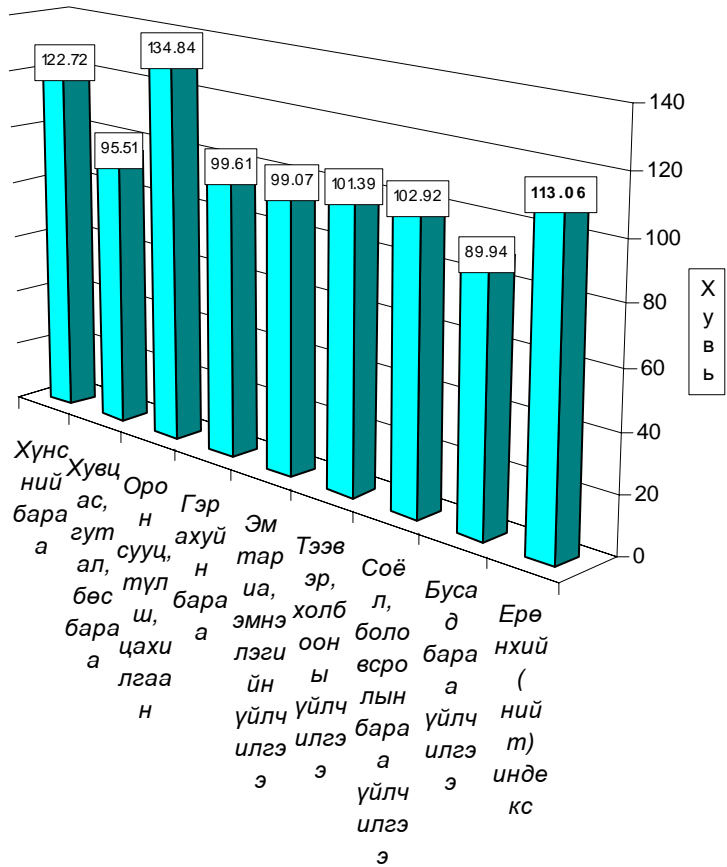

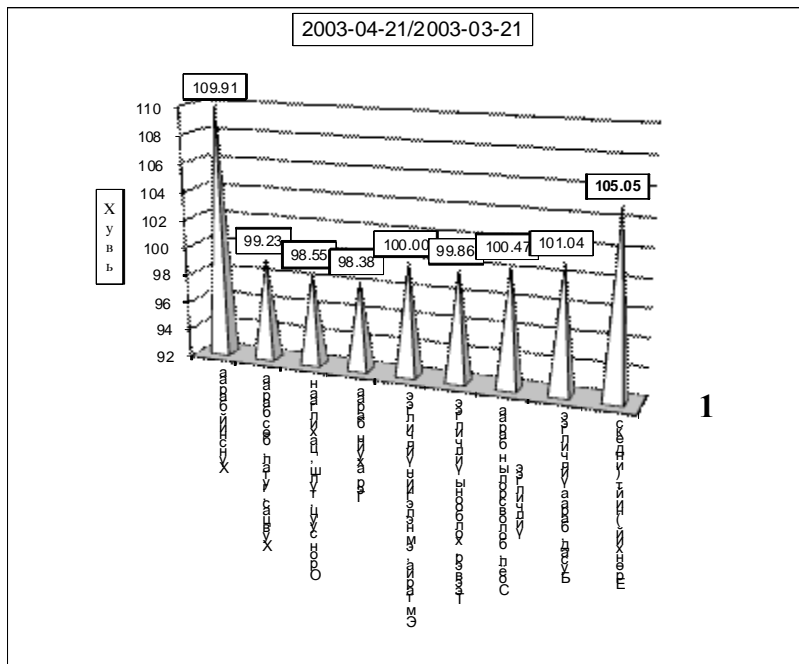
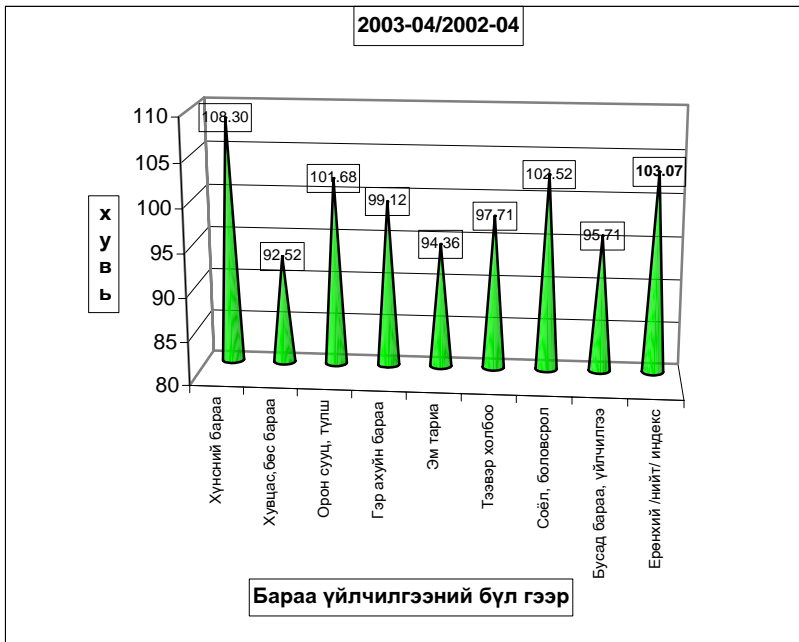

Хэрэглээний бараа, үйлчилгээний үнийн индекс 2003.IV
 Consumer price index of certain goods and services 2003.IV

(1991-01-16-ыг 100, хувиар)

(1991-01-16= 100, percentage)

Он	Хүнсний бараа Foodstuffs	Гутал, хувцас Clothing Footwear	Орон сууц түли, цахилгаан Housing, heating electricity	Гэр ахуйн бараа Household goods	Эм тариа Medical care	Тээвэр Холбоо Transport @ commu- nication	Соёлын бараа Cultural goods@ recreation	Бусад бараа Other goods @ services	Ерөнхий индекс Overall index
1994	4590.79	4992.30	4402.23	2828.49	2488.27	0.00	9136.25	0.00	4587.47
1995	5768.21	3154.13	5427.41	8272.31	2226.87	5173.90	10115.60	3168.87	5272.24
1996	8037.11	4001.99	5747.50	9398.84	1451.25	9660.35	17682.01	3976.99	7195.50
1997	8522.15	6407.74	6626.91	13473.13	2665.51	5771.36	26315.31	8878.71	8580.58
1998	7973.72	6489.23	7120.60	14119.33	2755.79	5975.89	28203.46	9795.65	8395.75
1999	8957.26	6989.28	10161.99	14073.71	2755.79	9227.46	28793.99	11613.94	9514.79
2000	9270.36	5893.74	9592.47	13018.85	5779.51	8876.49	29597.12	11281.25	9427.76

Хэрэглээний үнэ, тарифын өөрчлөлтийг барааны бүлгээр үзүүлбэл.
 Consumer price index of certain goods and services 2003. IV

(Өмнөх сартай харьцуулснаар, хувиар)

(Previous month=100, percentage)

Он	Сар	Хүнсний бараа Foodstuffs	Гутал, хувцас Clothing Footwear	Орон сууц түли, цахилгаан Housing, heating electricity	Гэр ахуйн бараа Household goods	Эм тариа Medical care	Тээвэр Холбоо Transport @ commu- nication	Соёлын бараа Cultural goods@ recreation	Бусад бараа Other goods @ services	Ерөнхий индекс Overall index
1997	12	100.95	103.66	100.88	100.75	100.00	100.00	112.67	100.00	102.10
1998	12	99.10	104.10	103.46	100.00	100.00	102.92	100.82	100.00	100.46
1999	12	100.94	104.14	101.83	101.33	100	99.7	92.11	100.05	101.41
2000	12	99.11	101.61	95.91	98.70	100.00	100.53	99.06	96.20	99.29
2001	3	106.40	97.15	97.2	100.00	100.00	100.00	99.86	100.50	102.03
	6	90.95	100.51	100.00	100.00	100.00	103.65	100.00	100.00	96.43
	9	97.85	99.93	100.00	100.00	102.90	100.00	100.00	101.80	99.22
	12	103.59	103.72	105.33	99.38	100.00	101.09	100.00	100.00	102.62
2002	3	100.74	102.54	101.23	100.14	98.28	98.39	100.33	100.00	100.53
	6	96.11	100.06	100.00	100.00	100.00	102.60	100.00	100.00	98.09
	9	97.63	101.12	100.50	100.12	100.00	100.00	100.00	100.00	98.96
	12	99.47	100.85	105.37	96.44	100.00	103.18	103.08	98.31	100.38
2003	1	100.21	98.55	100.00	100.14	100.00	100.00	99.59	99.05	99.80
	2	102.36	98.32	99.85	100.49	100.00	98.93	100.00	100.00	100.93
	3	103.40	98.60	100.00	99.68	100.00	100.37	100.00	100.00	101.58
	4	109.91	99.23	98.55	98.38	100.00	99.86	100.47	101.04	105.05

б.Хөдөөд 2003 оны 4-р сард бараа үйлчилгээний үнэ тариф 2000 оны 12-р сарын 31-ныхтай харьцуулахад **0.74%** хувиар өсч, 2002 оны 4-р сарынхаас **3.06** хувиар тус **буурчээ**. 003 оны 4-р сард бараа үйлчилгээний үнэ тариф дундажаар **0.46** хувиар **өссөн** нь өмнөх сарынхаас **0.86** нэгжээр **өсчээ**.

Хэрэглээний бараа, үйлчилгээний үнийн индекс, 2003 IV
Consumer price index of certain goods and services, 2003.IV

БҮЛЭГ		GROUP		/Хөдөөд/		
				2003-4/ 2000-12	2003-4/ 2002-4	2003-4/ 2002-3
Хүнсний бараа		Foodstuffs		111.55	102.51	108.25
Ү	Гурил, гурилан бүтээгдэхүүн	Flour and flour products	90.11	91.30	106.53	
Ү	Мах, махан бүтээгдэхүүн	Meat and meat products	186.41	134.34	133.08	
Н	Сүү, сүүн бүтээгдэхүүн	Milk and dairy products	119.74	111.03	100.33	
Э	Саахар, чихэр, цай, жимс	Sugar, candy, tea, fruits	89.48	93.22	100.03	
Э	Төмс, хүнсний ногоо	Potatoes and vegetables	142.70	135.17	102.55	
с	Хүнсний бусад бараа	Other foodstuffs	104.44	104.56	98.30	
	Архи, ундаа, тамхи	Alcohol and tobacco	90.76	87.67	97.60	
Хувцас, гутал, бөс бараа		Clothing, footwear and cloth		97.94	101.05	100.32
Ү	Эрэгтэй хүний хувцас	Men's clothing	101.17	100.65	100.54	
Ү	Эмэгтэй хүний хувцас	Women's clothing	98.98	104.12	100.59	
Н	Хүүхдийн хувцас	Children's clothing	113.52	100.89	99.57	
ЭЭ	Бүх төрлийн гутал	Footwear	94.61	99.92	100.21	
с	Хөвөн, бөс бараа	Cloth	98.25	101.52	100.16	
Орон сууц, түлш, цахилгаан		Housing, heating, electricity		113.07	103.62	99.81
Гэр ахуйн бараа		Household goods		104.15	102.68	100.12
Эм тариа, эмнэлгийн үйлчилгээ		Medical care and services		101.16	96.66	98.75
Тээвэр, холбооны үйлчилгээ		Transport and communication		103.45	102.39	100.97
Соёл, боловсролын бараа үйлчилгээ		Cultural goods and recreation		99.29	98.14	100.17
Бусад бараа, үйлчилгээ		Other goods and services		88.18	97.30	100.73
Ерөнхий (нийт) индекс		Overall index		106.29	101.59	104.49

Тус аймгийн хэмжээгээр 2003 оны 4-р сард ХАА-н болон өргөн хэрэгцээний бараа, үйлчилгээний үнэ тариф ямар байгааг сумдаар үзүүлбэл.

ХАА-н бүтээгдэхүүний үнэ (₮-өөр)

Сумд	Sumd	дундаж үнэ, ₮											
		Үхрийн мах			Хонины мах			Төмс. /Potato/			Сонгино. /Onion/		
		2002.IV	2003.III	2003.IV	2002.IV	2003.III	2003.IV	2002.IV	2003.III	2003.IV	2002.IV	2003.III	2003.IV
АБ	AB	900	1000	1500	900	1000	1300	400	300	300	500	9000	1000
АР	AR	1000	1000	1400	1000	1000	1300	250	300	250	500	900	1000
АТ	AT	600	600	1500	700	700	1500	250	250	250	350	850	1000
БС	BS	1300	1400	1700	1300	1200	1700	350	350	250	400	1000	800
БА	BA	1100	1300	1500	1000	1200	1200	300	250	250	500	1000	1000
БД	BD	800	800	1300	700	700	1200	250	280	280	350	900	1000
БЖ	BJ	700	700	1000	700	700	950	300	300	300	450	1100	1100
БӨ	BO	800	800	1100	900	900	1200	350	350	350	400	1000	1000
БХ	BKH	700	1000	1500	800	900	1400	400	250	250	500	950	1200
БЦ	BTS	800	800	1100	700	650	1200	400	400	400	400	1000	1000
БТ	BT	1000	1000	1600	1000	1000	1500	250	300	300	500	1000	1000
БЧ	BCH	1100	1200	1400	1100	1200	1400	250	300	300	450	1000	1000
БН	BN	1400	1400	1600	1300	1300	1700	180	200	250	500	800	1000
БҮ	BU	1000	1000	1100	900	900	1000	200	200	200	400	950	950
ДХ	DKH	600	1100	1100	550	1000	1000	350	300	300	300	900	900
ЖА	JA	1200	800	1700	1000	700	1800	80	150	180	450	900	1300
ЗА	ZA	1200	11100	1300	1200	1100	1300	300	300	300	500	1200	1200
ЛҮ	LU	850	850	1300	800	800	1200	300	250	250	400	850	1200
ММ	MM	1350	1200	1300	1200	850	1400	350	300	300	600	1000	1000
ӨШ	OSH	750	750	1200	800	800	1100	250	300	300	500	1000	850
СҮ	SU	1500	1000	1000	1500	1200	1200	220	200	200	400	900	1500
СЭ	SE	900	800	1400	950	750	1300	250	250	200	400	800	1000
УГ	UG	1000	1000	1200	1000	1100	15800	200	280	350	500	850	1000
ЦЭ	TSE	950	800	1000	1000	800	1000	350	300	300	500	1000	1000
ЭР	ER	1100	1400	1400	1200	1500	1500	280	250	250	450	950	1000
ЭС	ES	750	900	1100	800	800	1000	250	350	350	400	1500	900
ЗМ	ZM	1200	1500	1800	1200	1400	1700	250	220	220	500	950	1100
Айм	Aim	983	1007	1337	970	969	1317	280	277	275	448	972	1037

Сумд	Sumd	дундаж үнэ, ₮ Average prices, tog											
		Шингэн сүү /1 литр/ /Milk, Litre/			Ямааны ноолуур/1 кг/ Greezy cashmere/1 kg/			Тэмээний ноос. /1 кг/ Camel s wool / 1 kg/			Хонины ноос /1 кг/ Sheep wool /1 kg /		
		2002.IV	2003.III	2003.IV	2002.IV	2003.III	2003.IV	2002.IV	2003.III	2003.IV	2002.IV	2003.III	2003.IV
АБ	AB	450	600	500	20000	23000	18000				150	100	100
АР	AR	450	400	500	16000	18000	20000	900	900	900	150	120	120
АТ	AT	400	200	500	20000	20000	20000	1000	700	700	120	60	60
БС	BS	250	300	300	19000	18000	22000	1300	1300	1300	150	60	60
БА	BA	500	500	500	22000	22000	22000	1000	1000	1000	150	130	130
БД	BD	450	600	600	18000	18000	17000	800	1000	1000	200	150	150
БЖ	BJ	450	400	400	18000	18000	18000	800	800	800	100	100	100
БӨ	BO	350	400	400	18000	18000	18000	600	600	600	120	100	100
БХ	BKH	350	550	500	20000	18000	18000		1500	1500	200	120	120
БЦ	BTS	400	400	400	21000	20000	23000	1000	1000	1000	100	100	100
БТ	BT	300	400	400	18000	25000	21000	900	900	900	120	100	100
БЧ	BCH	400	400	500	24000	18000	20000				130	120	120
БН	BN	350	400	350	18000	20000	17000				120	130	130
БҮ	BU	300	350	350	19000	20000	22000	1000	500	800	100	120	120
ДХ	DKH	500	400	400	18000	23000	24000	700	700	700	120	110	110
ЖА	JA	400	500	500	21000	20000	16000				130	100	100
ЗА	ZA	400	300	300	20000	14000	18500	1250	1250	1250	110	110	110
ЛҮ	LU	400	700	600	17000	23000	23000	1200	1000	1000	150	110	110
ММ	MM	300	450	450	20000	22000	18000	400	400	400	150	150	150
ӨШ	OSH	400	500	500	19000	23000	21000	1000	1000	1000	150	100	100
СҮ	SU	300	450	350	15000	18000	18000				150	50	50
СЭ	SE	400	780	500	18000	18000	21000	400	450	450	80	130	130
УГ	UG	320	500	500	20000	22000	20000	400	800	800	100	70	50
ЦЭ	TSE	350	600	500	2000	10000	20000	1000	1000	1000	200	150	150
ЭР	ER	400	300	400	15000	23000	22000	800	800	800	120	100	100
ЭС	ES	400	800	800	17000	25000	20000	600	600	600	100	100	100
ЗМ	ZM	550	600	600	20000	25000	18000	500	700	700	100	100	100
Айм	Аim	390	473	467	18926	20074	19833	798	822	835	132	107	106

Сумд	Sum	дундаж үнэ, ₮ Average prices, tog											
		Адууны шир Horse hide			Үхрийн шир Cattle hide			Хонины арьс Sheep skin			Ямааны арьс Goat skin		
		2002.IV	2003.III	2003.IV	2002.IV	2003.III	2003.IV	2002.IV	2003.III	2003.IV	2002.IV	2003.III	2003.IV
АБ	AB	8000	12000	11000	12000	3000	12000	3000	5000	2500	1000	4500	1000
АР	AR	8000	8000	8000	11000	9000	9000	4000	1500	1500	6000	4500	4500
АТ	AT	8000	10000	10000	12000	15000	15000	4000	500	500	5500	2000	2000
БС	BS	10000	8000	6000	10000	7000	8000	2000	500	3000	4000	500	200
БА	BA	8000	12000	10000	10000	16000	12000	5000	6500	2000	4500	8000	1500
БД	BD	7000	10000	9000	10000	9000	10000	3000	3000	3000	4500	4000	2000
БЖ	BJ	6000	8000	8000	11000	11000	11000	3000	5000	2500	1500	5000	500
БӨ	BO	10000	10000	10000	14000	8000	8000	4000	6000	3500	2000	6000	4500
БХ	BKH	7000	10000	10000	10000	15000	10000	3000	6500	2500	3000	5000	1000
БЦ	BTS	6000	6000	6000	12000	8000	8000	2500	3000	3000	1000	5000	5000
БТ	BT	8000	14000	12000	12000	12000	15000	2000	2000	3000	6000	5000	4000
БЧ	BCH	9000	10000	10000	18000	10000	10000	4500	3000	3000	4000	4000	4000
БН	BN	10000	8000	10000	14000	11000	13000	4000	2500	3000	2000	4000	2000
БҮ	BU	5000	12000	7000	7000	7000	13000	3000	5000	2000	2000	4000	1400
ДХ	DKH	7000	12000	10000	10000	10000	8000	3000	4500	4000	4000	5000	3000
ЖА	JA	10000	14000	10000	12000	18000	13000	3000	6500	4500	2000	4500	500
ЗА	ZA	8500	7000	4000	11000	8000	3000	3500	3500	1000	6000	1000	1000
ЛҮ	LU	6000	15000	14000	8000	14000	14000	3500	6000	6000	3000	7000	7000
ММ	MM	5000	8000	8000	8000	11000	10000	3500	4000	2000	3000	5000	1500
ӨШ	OSH	8500	12000	10000	12000	10000	9000	3000	500	1500	2000	3500	500
СҮ	SU	9000	7000	7000	10000	6000	6000	1000	1000	1000	2000	2000	2000
СЭ	SE	7000	8000	8000	8000	10000	10000	3000	3500	3500	1000	2000	1000
УГ	UG	8000	7000	7000	10000	10000	10000	3500	1500	1500	3000	3500	3500
ЦЭ	TSE	5000	7000	7000	8000	5000	6000	2000	3000	3000	1000	3000	500
ЭР	ER	6000	8000	8000	8000	9000	9000	2000	3000	1500	2000	4000	500
ЭС	ES	5000	9000	9000	14000	9000	10000	4000	2000	2000	3500	3000	2000
ЗМ	ZM	8000	15000	11000	15000	10000	10000	3500	3000	2500	2000	5000	500
Айм		7519	9889	8889	11000	10037	10074	3167	3407	2556	3019	4074	2115

Өргөн хэрэгцээт бараа үйлчилгээний үнэ

Сумд		1-р гурил Flour, grade1, 1 кг	2-р гурил Flour, grade2, 1 кг	Цагаан будaa Rice 1 кг	Шар будaa Millet 1 кг	Элсэн чихэр Sugar 1 кг	Ундны ус Month- ly water 1 liter	Цахил- гааны Electri- city 1kw
АБ	АВ	380.00	350.00	500.00	380.00	600.00	0.80	54.30
АР	АР	300.00	210.00	450.00	380.00	700.00	1.00	56.00
АТ	АТ	320.00	300.00	450.00	360.00	600.00	0.90	54.30
БС	ВС	300.00	240.00	450.00	300.00	550.00	0.40	54.30
БА	ВА	300.00	250.00	400.00	350.00	600.00	0.60	54.05
БД	ВД	340.00	250.00	400.00	400.00	500.00	0.70	54.00
БЖ	ВГ	320.00	300.00	450.00	400.00	600.00	1.40	55.00
БӨ	ВО	340.00	300.00	480.00	400.00	680.00	1.50	54.30
БХ	ВКН	320.00	280.00	450.00	440.00	700.00	1.00	56.35
БЦ	ВТС	440.00	250.00	450.00	350.00	650.00	0.00	54.00
БТ	ВТ	300.00	270.00	450.00	350.00	550.00	1.00	54.30
БЧ	ВСН	260.00	200.00	450.00	380.00	550.00	1.23	54.05
БН	ВН	350.00	300.00	500.00	400.00	700.00	2.00	54.05
БҮ	ВУ	370.00	330.00	480.00	420.00	700.00	0.50	54.00
ДХ	ДКН	350.00	300.00	450.00	400.00	600.00	1.00	56.35
ЖА	ЖА	380.00	340.00	550.00	400.00	600.00	0.40	54.30
ЗА	ЗА	320.00	300.00	500.00	350.00	750.00	0.50	54.00
ЛҮ	ЛУ	280.00	220.00	380.00	350.00	450.00	0.50	54.00
ММ	ММ	300.00	210.00	400.00	360.00	510.00	0.00	54.30
ӨШ	ОШ	260.00	220.00	400.00	380.00	500.00	0.50	54.05
СҮ	СУ	300.00	220.00	420.00	400.00	580.00	1.00	54.30
СЭ	СЕ	280.00	200.00	350.00	350.00	550.00	1.30	54.30
УГ	УГ	280.00	260.00	450.00	350.00	500.00	0.50	54.00
ЦЭ	ТСЕ	300.00	230.00	450.00	350.00	650.00	1.00	54.30
ЭР	ЕР	300.00	280.00	450.00	350.00	600.00	1.00	54.30
ЭС	ЕС	300.00	280.00	400.00	400.00	600.00	0.50	54.30
ЗМ	ЗМ	270.00	240.00	350.00	340.00	480.00	0.75	54.05



А Ж И Л Г Ü Й Ч Ü Ü Д

Сумдын хөдөлмөр эрхлэлтийн албанд бүртгэлтэй байгаа ажилгүйчүүдийн тоо 2003 оны эхний 4 сард **1006** болж, өмнөх сартай харьцуулахад **66** хүнээр **ослоо**.

Ажилгүйчүүдийн **53,7** хувь буюу **540** нь эмэгтэйчүүд, **48,4** хувь нь урьд нь ажил эрхлэж байсан, **51,6** хувь нь анх удаа ажил эрж байгаа хүмүүс юм. Оны эхний 4 сард **273** хүн ажилд орсны **0,7** хувь нь УУГ-т, **15,4** хувь нь төрийн болон төсөвт байгууллагад, **34,8** хувь нь нөхөрлөл, компанид, **3,7** хувь нь хоршоонд, **45,4** хувь нь бусад байгууллагад ажил эрхлэх болжээ. Ажил эрхлэх болсон хүмүүсийн **52,4** хувь буюу **94** нь эмэгтэйчүүд юм.

Оны эхнээс бүртгүүлсэн нийт ажилгүйчүүд **464** байгаагийн **15,5** хувь нь орон тооны цомхотголоос, **3,2** хувь нь байгууллага нь татан буугдсан, **8,4** хувь нь сургууль төгссөн, **1,1** хувь нь өөр газраас шилжиж ирсэн, **0,4** хувь нь цэргээс ирсэн, **6,3** хувь нь мэргэжлийн ажил оллоогүй, **65,1** хувь нь бусад шалтгаан эзлэв.

Ажилгүйчүүдийг боловсролын байдалаар нь авч үзбэл **7,85%** нь дээд, **9,74%** нь тусгай дунд, **61,6%** нь мэргэжлийн анхан шатны, **24,85%** нь бүрэн дунд, **45,63 %** нь бүрэн бус дунд, **5,77 %** нь бага буюу боловсролгүй хүмүүс байна.

Хөдөлмөрийн насны **10000** хүнд дунджаар **178** ажилгүйчүүд ногдож байгаагийн дотор **Баянхангай, Архуст, Борнуур, Баян, Цэл** сумдад харьцангуй их (**514- 297** хүн) ногдлоо.

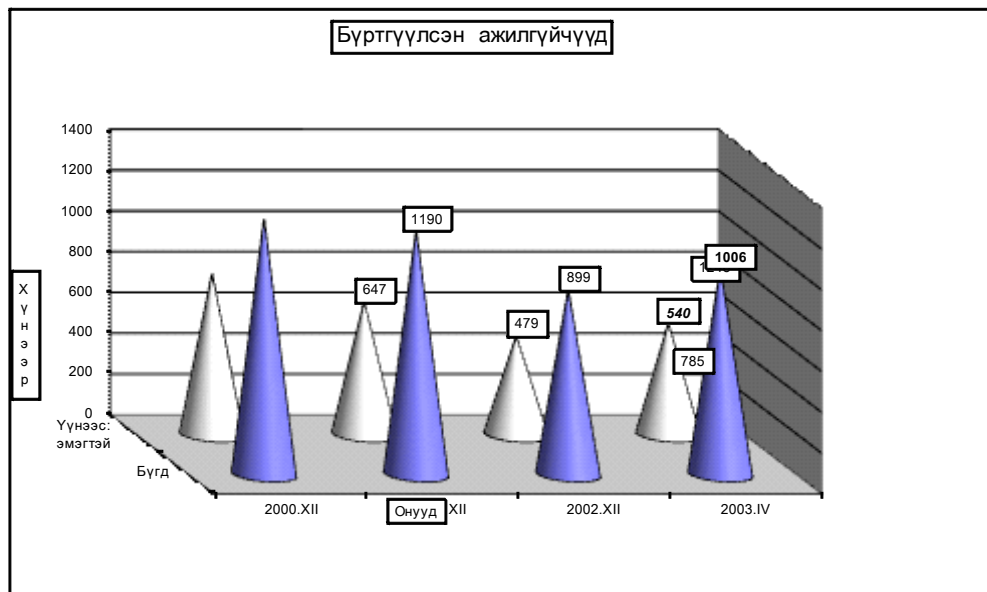

Бүртгүүлсэн Ажилгүйчүүдийн тоо, тайлант хугацааны эцэст
Number of unemployed registered persons, at the end of period

	Ажилгүйчүүд Unemployment			Дүнд эзлэх хувь		ЭЗ-ийн идэвхтэй хүнд эзлэх хувь	
	2001	2002	2003	2002	2003	Оны эцэст	
	4-30	4-30	4-30	4-30	4-30	2001	2002
БҮГД TOTAL	1326	1277	1006	100,0%	100,0%	3,1%	2,1%
үүнээс: а. урьд нь ажилтай байсан	915	897	487	70,2%	48,4%		
б. анх удаа ажил эрж байгаа	411	380	519	29,8%	51,6%		
Ажилгүйчүүд насны бүлгээр: Unemployment: by age group	1326	1277	1006	100,0%	100,0%		
16 - 24 настай	321	304	227	23,8%	22,6%		
25 - 34 настай	460	447	317	35,0%	31,5%		
35 - 44 настай	402	388	316	30,4%	31,4%		
45 - 60 настай	143	138	146	10,8%	14,5%		
Бүгдээс-эмэгтэй Total by- female	672	622	540	48,7%	53,7%	3,4%	2,1%

Бүртгүүлсэн Ажилгүйчүүдийн тоо, Боловсролын түвшингээр
Number of unemployed registered persons, by educational level

	2000.XII	2001.XII	2002.XII	2003 он	
				III	IV
Бүгд Total	1248	1190	899	940	1006
үүнээс: Эмэгтэй of whom female	647	600	479	499	540
Дээд боловсролтой Higher education	49	56	73	71	79
Тусгай дунд боловсролтой Specialized secondary education	149	192	93	102	98
Мэргэжлийн анхан шатны Skilled workers	168	198	79	59	62
Бүрэн дунд Completed secondary school	326	300	206	237	250
Бүрэн бус дунд Non-completed secondary school	420	382	392	414	459
Бага Completed primary school	107	62	48	50	50
Боловсролгүй Uneducated persons	29	0	8	7	8

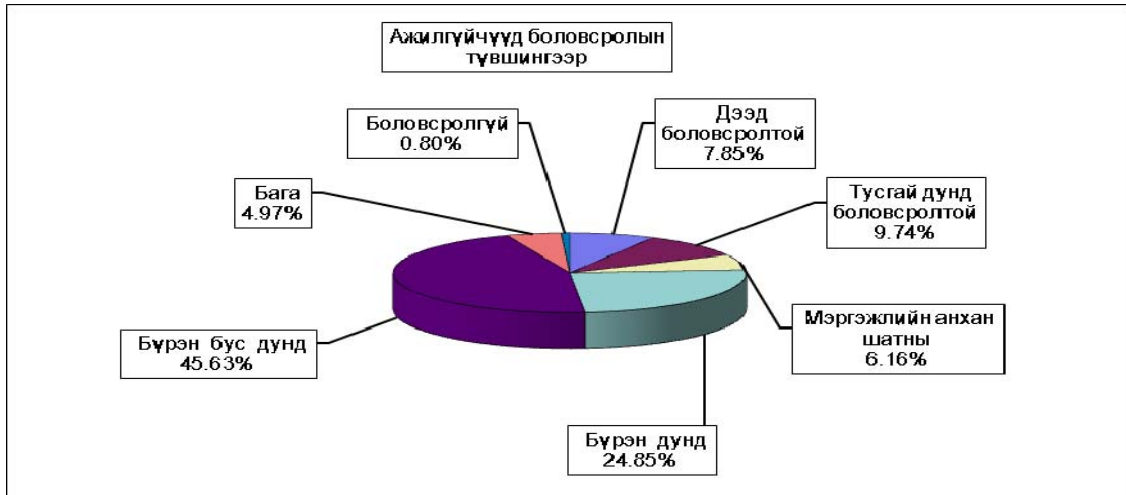

**Ажилгүйдлийн шалтгаан
UNEMPLOYED**

	Оны эхний 4 сард In the first 4 months		Тухайн сард particular months	
	БҮГД TOTAL	үүнээс Эм of whom female	БҮГД TOTAL	үүнээс Эм of whom female
БҮГД TOTAL	464	255	184	105
Орон тооны цомхтголоор	72	37	22	14
Байгууллага татан буугдсан	15	10	1	1
Өөр газраас шилжиж ирсэн	5	1	3	1
Сургууль төгссөн	39	24	15	8
Цэргээс халагдсан	2	1	2	1
Мэргэжлийн ажил олдоогүй	29	18	27	16
Бусад	302	164	114	64
Ажилгүйчүүдийн бүртгэлээс хасагдсан	84	48	33	15

**Бүртгүүлсэн ажилгүйчүүдээс ажилд орсон хүн
Number of unemployed entered into work**

	Оны эхний 4 сард In the first 4 months		Тайлант сард As months	
	БҮГД TOTAL	үүнээс Эм of whom female	БҮГД TOTAL	үүнээс Эм of whom female
БҮГД TOTAL	273	143	85	49
Улсын үйлдвэрийн газарт State enterprise	2	0	0	0
Төрийн, төсөвт байгууллагад Government organization	42	25	9	6
Компани Company	95	48	42	22
Хоршоо Cooperative	10	4	5	2
Бусад газарт Others	124	66	29	19

**Ажилгүйчүүдийн тоог сумдаар үзүүлбэл.
UNEMPLOYED , BY - SOMS.**

	Ажилгүйчүүд Unemployed				Дүнд эзлэх хувь Composition , %			
	2000 12-30	2001 12-30	2002 12-30	2003 04-30	2000 12-30	2001 12-30	2002 12-30	2003 04-30
Алтанбулаг	20	23	22	22	1,6%	1,9%	2,4%	2,2%
Аргалант	60	36	14	24	4,8%	3,0%	1,6%	2,4%
Архуст	16	17	24	44	1,3%	1,4%	2,7%	4,4%
Батсүмбэр	144	145	84	58	11,5%	12,2%	9,3%	5,8%
Баян	29	29	37	37	2,3%	2,4%	4,1%	3,7%
Баяндэлгэр	5	1	2	1	0,4%	0,1%	0,2%	0,1%
Баянжаргалан	8	6	7	2	0,6%	0,5%	0,8%	0,2%
Баян-Өнжүүл	12	3	3	2	1,0%	0,3%	0,3%	0,2%
Баянхангай	42	34	29	47	3,4%	2,9%	3,2%	4,7%
Баянцагаан	31	17	27	26	2,5%	1,4%	3,0%	2,6%
Баянцогт	28	53	59	35	2,2%	4,5%	6,6%	3,5%
Баянчандмань	37	18	18	26	3,0%	1,5%	2,0%	2,6%
Борнуур	22	27	59	81	1,8%	2,3%	6,6%	8,1%
Бүрэн	17	18	11	14	1,4%	1,5%	1,2%	1,4%
Дэлгэрхаан	21	21	23	18	1,7%	1,8%	2,6%	1,8%
Жаргалант	21	33	19	23	1,7%	2,8%	2,1%	2,3%
Заамар	101	98	32	32	8,1%	8,2%	3,6%	3,2%
Лүн	36	51	12	36	2,9%	4,3%	1,3%	3,6%
Мөнгөнморьт	32	32	5	16	2,6%	2,7%	0,6%	1,6%
Өндөрширээт	42	38	18	23	3,4%	3,2%	2,0%	2,3%
Сүмбэр	24	26	22	12	1,9%	2,2%	2,4%	1,2%
Сэргэлэн	18	10	4	4	1,4%	0,8%	0,4%	0,4%
Угтаал	233	167	45	40	18,7%	14,0%	5,0%	4,0%
Цээл	78	70	60	60	6,3%	5,9%	6,7%	6,0%
Эрдэнэ	17	38	51	50	1,4%	3,2%	5,7%	5,0%
Эрдэнэсант	37	74	57	49	3,0%	6,2%	6,3%	4,9%
Зуунмод	117	105	155	224	9,4%	8,8%	17,2%	22,3%
Аймгийн дүн	1248	1190	899	1006	100,0%	100,0%	100,0%	100,0%

10000 ХҮН АМД НОГДОХ АЖИЛГҮЙЧҮҮДИЙГ СУМДААР ҮЗҮҮЛБЭЛ:
 NUMBER OF UNEMPLOYED ENTERED INTO WORK, PERSONS PER 10000 POPULATION

	ЭЗ-ийн идэвхтэй хүн амд эзлэх хувь				Ажилд орсон хүн		Оны эхний хөдөлмөрийн насны 10000 хүнд ногдох ажилгүйчүүд.			
	2000	2001	2002	2003	Оны	Тайлант	2000	2001	2002	2003
	12-30	12-30	12-30	4-30	эхнээс	сард	12-30	12-30	12-30	4-30
Алтанбулаг	1,30%	1,70%	1,40%	1,38%			96	106	112	115
Аргалант	8,70%	4,10%	1,60%	2,73%	7	5	426	519	123	216
Архуст	4,50%	4,60%	5,20%	8,37%	13		190	134	214	382
Батсүмбэр	8,80%	6,80%	3,10%	2,06%	30	9	360	395	228	154
Баян	2,80%	2,60%	3,50%	3,53%	9		106	216	312	299
Баяндэлгэр	0,70%	0,20%	0,30%	0,14%	8	6	27	51	22	11
Баянжаргалан	1,00%	0,80%	0,90%	0,24%	10	3	89	86	75	21
Баян-Өнжүүл	0,80%	0,20%	0,20%	0,12%	1		66	74	18	12
Баянхангай	6,90%	5,90%	5,00%	7,28%	2	1	529	437	308	514
Баянцагаан	2,20%	1,70%	2,30%	2,17%			173	194	166	168
Баянцогт	2,50%	5,80%	5,10%	3,31%	23	2	268	183	482	283
Баянчандмань	3,30%	1,80%	1,50%	2,20%			196	196	95	135
Борнуур	1,10%	1,40%	3,00%	3,72%	12	6	98	94	243	308
Бүрэн	1,00%	1,00%	0,60%	0,74%	1	1	98	89	55	70
Дэлгэрхаан	1,80%	1,90%	2,00%	1,61%	7		165	158	175	139
Жаргалант	1,00%	1,30%	0,90%	0,84%			25	63	52	63
Заамар	5,20%	4,30%	1,30%	1,36%			358	333	102	103
Лүн	2,70%	3,00%	1,10%	3,08%	5	5	194	206	81	195
Мөнгөнморьт	3,20%	3,20%	0,50%	1,32%			300	279	42	127
Өндөрширээт	3,80%	3,30%	1,60%	2,02%	8	5	292	305	134	173
Сүмбэр	3,90%	3,50%	3,10%	1,44%	1	1	337	199	215	93
Сэргэлэн	2,10%	1,20%	0,50%	0,51%			80	138	32	33
Угтаал	26,50%	16,50%	4,10%	3,15%	22	9	953	1058	265	220
Цээл	7,00%	7,20%	5,20%	5,03%	1	1	924	394	335	297
Эрдэнэ	1,20%	2,50%	3,30%	3,79%			96	94	269	252
Эрдэнэсант	1,50%	3,00%	2,30%	1,94%	8		61	119	176	148
Зуунмод	2,40%	1,90%	2,20%	3,30%	105	31	180	136	165	243
Аймгийн дүн	3,40%	3,10%	2,20%	2,36%	273	85	245	226	163	178

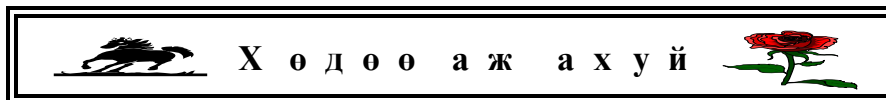

Тариалалт

5-р сарын 1-ний байдлаар **Борнуур суманд 8.0** гектарт *лууван тариалж 40* кг үр хэрэглэжээ.

Тариалсан талбайн мэдээ

	Тариалсан талбай (га)	Үүнээс: усалгаатай	Хэрэглэсэн үр (кг)
Хүнсний ногоо -бүгд	8.00		40.00
Үүнээс: Байцаа			
Манжин			
Лууван	8.00		40.00
Сонгино			
Өргөст хэмх			
Улаан лооль			
Бусад			

Төл бойжилт

5-р сарын 1-ний байдлаар **оны эхний төллөх насны хээлтэгчийн 39.1** хувь **281.6** мянган хээлтэгч мал төллөж, **289.5** мянган төл *гарсны 94.59* хувь **273.9** мянган *төл бойжиж* байгаа нь *урьд оны мөн үеэс* төллөсөн хээлтэгч **36.68** хувь **163.1** мянгаар; бойжиж буй төл **37.9** хувь **167.1** мянгаар; *1992-2002 оны мөн үеүдийн дунджаас* төллөсөн хээлтэгч **30.9** хувь **125.9** мянгаар, бойжиж буй төл **27.71** хувь **115.8** мянгаар тус бүр **буурлаа**.

Оны эхний төллөх насны **ингэний 10.76**; **гүүний 7.45**, **үнээний 16.89**; **эм хонины 45.55**; **эм ямааны 41.0** хувь нь тус бүр **төллөв**.

Мал төлөлт - Female breeding stock given birth

сумаар by soums	Төлсөн эх мал Number of breeding stock, heads				Хоргодсон төл Number of losses young animals					Бойжсон төл Number of survivals, heads						
	Ингэ female camels	Гүү mare	Үнээ cow	Эм хонь	Бо- то	Уна- га	Ту- гал	Хура	Ишиг	Бо- то	Унара	Туран	Хура	Ишиг		
				ямаа ewe											young camels	foals
Алтанбулаг	4	456	320	16450	13200			25	21	150	87	4	431	299	16300	13013
Аргалант		241	98	4690	2970			19	8	142	167		222	90	4548	2803
Архуст		25	85	7594	4729			2	1	45	49		23	84	7554	4682
Батсүмбэр	3	452	1788	6719	4505			26	43	100	64	3	426	1745	6750	4657
Баян	3	151	179	4030	1708							3	151	179	4030	1708
Баяндэлгэр	5	305	427	11911	4735	1	14	33	139	107		4	291	394	18801	4635
Баянжаргалан	14	262	124	12935	2016							14	262	124	12935	2016
Баян-Өнжүүл	2	459	453	4085	4236			18	15	75	97	2	441	438	4020	4153
Баянхангай	5	80	194	4787	2327			4	19	98	216	5	76	175	4689	2013
Баянцагаан	9	147	93	9560	3840							9	147	93	9840	3955
Баянцогт		10	95	1691	827			5	1	38	23		5	94	1653	804
Баянчандмань		15	84	1300	470					4	87	68	15	80	1213	402
Борнуур	3	235	866	9531	5973			65	87	2051	1949	3	170	779	7480	4024
Бүрэн		36	80	8200	2600			11	14	400	300		25	66	7800	2300
Дэлгэрхаан		6	30	1660	866								6	30	1660	866
Жаргалант		135	540	7803	4246			23	69	1493	1079		112	471	6762	3795
Заамар	1	292	233	6016	3480			81	36	760	438	1	211	197	5256	3042
Лун	12	195	265	10207	6147			28	27	802	392	12	167	238	9414	5764
Мөнгөморьт	2	87	547	1919	885			21	33	162	63	2	66	514	1761	828
Өндөрширээт	6	34	120	6660	3366				4	302	162	6	34	116	6358	3204
Сүмбэр		14	156	2640	961				3	40	21		14	153	2600	140
Сэргэлэн		35	47	780	300				6	120	45		35	41	660	255
Угтаал		416	419	5427	3348			106	33	723	563		310	386	4701	2785
Цээл	1	23	182	4540	966			3	6	108	37	1	20	176	4432	929
Эрдэнэ		120	160	12120	7100			22	16	305	390		98	144	11825	6730
Эрдэнэсант	8	215	85	13259	6216			4	5	112	93	8	211	80	13147	6123
Зуунмод		13	70	467	305				3	20	10		13	67	452	301
Дүн	78	4459	7740	176981	92322	1	477	487	8272	6420	77	3982	7253	176641	85927	

Төлсөн эх мал, толгой - Number of breeding stock, heads

	Эхний 4 сард - as of first 4 months											дундаж 1992- 2002	2003
	1992	1993	1994	1995	1996	1997	1998	1999	2000	2001	2002		
Ингэ	353	187	66	166	133	180	231	138	106	76	118	159	78
Гүү	5058	3666	2623	7111	8782	8743	12915	10543	7325	6647	10881	7663	4459
Үнээ	15054	13137	7031	12701	15707	18874	20813	23545	15937	9906	10879	14871	7740
Эм хонь	346988	340280	201393	263161	286399	272405	338343	310656	354273	258646	279749	295663	176981
Эм ямаа	45278	47348	33782	59594	77086	85074	117532	127698	140617	103628	143050	89153	92322
Бүгд	412731	404618	244895	342733	388107	385276	489834	472580	518258	378901	444677	407510	281580
(сумаар-by soums)													
Алтанбулаг	23020	24953	22903	19343	23680	26522	8869	32445	46560	25479	40768	26777	30430
Аргалант	7528	15104	17620	10850	5836	7164	16988	14210	8419	14341	11924	11817	7999
Архуст	10464	7246	1710	5867	7229	9676	7791	8934	8578	13331	6542	7943	12433
Батсүмбэр	4139	6689	10132	14431	8351	7209	14759	16577	15926	8711	11652	10780	13467
Баян	11387	11116	6971	7636	11340	3483	16600	12871	11190	369	1070	8548	6071
Баяндэлгэр	7144	17122	3076	9038	11733	13977	10447	8456	20478	19603	12567	12149	17383
Баянжаргалан	12866	10371	10389	8043	13353	10841	15703	2605	20439	3540	11270	10856	15351
Баян-Өнжүүл	35844	29798	13852	21615	24534	25837	32182	46688	6873	26776	35694	27245	9235
Баянхангай	12615	8389	1787	2792	10164	5065	10881	11850	9749	7944	6250	7953	7393
Баянцагаан	29188	41266	7843	3965	35422	25777	29777	27419	45352	6964	3455	23312	13649
Баянцогт	15129	13469	18511	16621	9408	19074	21684	14914	20856	14816	11354	15985	2623
Баянчандмань	6664	6618	2935	7288	7806	4835	6090	2734	5756	2466	4581	5252	1869
Борнуур	11956	18271	7357	9923	11871	15189	21362	19576	17392	19990	19633	15684	16608
Бүрэн	28303	22492	6241	22230	28237	30445	36588	22230	29547	20205	36699	25747	10916
Дэлгэрхаан	10039	7056	7241	14114	11181	13043	7314	22416	21842	4602	5529	11307	2562
Жаргалант	15128	9944	9316	9227	18300	10380	17070	16962	19299	19516	17386	14775	12724
Заамар	6537	4222	8971	5268	7180	16225	23521	16630	12638	21991	26628	13619	10022
Лун	25110	25478	17923	25414	25824	25689	34004	30955	42163	36349	40065	29907	16826
Мөнгөморьт	7245	5035	1714	5601	1680	4943	5375	7850	4914	4261	4291	4810	3440
Өндөрширээт	16228	23939	8724	15094	16323	17662	21771	26618	24232	19676	27729	19818	10186
Сүмбэр	5288	6275	2808	7108	5230	3959	7852	7034	5184	4743	3903	5399	3771
Сэргэлэн	21080	17685	10222	8642	24119	19053	15074	4898	26080	8277	13706	15349	1162
Угтаал	17105	11536	16590	19692	13987	8992	22118	11272	17982	6120	18391	14890	9610
Цээл	10941	5919	5887	8593	5594	9656	13753	7490	14269	16589	15887	10416	5712
Эрдэнэ	15893	10814	2153	6899	6565	7688	7650	9904	9714	9851	18149	9571	19500
Эрдэнэсант	34498	31040	10542	48233	38653	34320	52438	57425	50580	41419	37136	39480	19783
Зуунмод	11392	12771	11477	9206	6507	8572	12173	11617	2246	972	2418	8123	855
Бүгд	412731	404618	244895	342733	388107	385276	489834	472580	518258	378901	444677	407510	281580

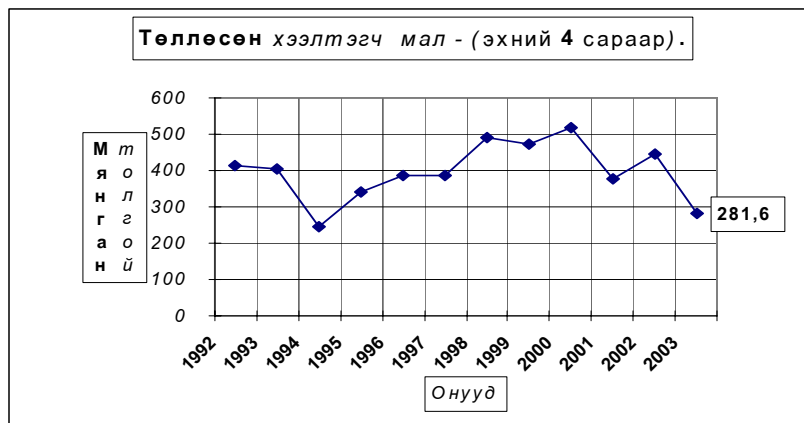

Төллөсөн эх мал, толгой - Number of breeding stock, heads

	Төллөлтийн хувь - Percentage of births to total breeding stock												дундаж 1992- 2002	2003
	Эхний 4 сард - as of first 4 months													
	1992	1993	1994	1995	1996	1997	1998	1999	2000	2001	2002			
Ингэ	17.50%	12.53%	5.81%	15.12%	12.30%	17.73%	23.86%	15.18%	10.76%	8.38%	14.90%	14.15%	10.76%	
Гүү	9.09%	6.50%	4.5%	11.07%	12.63%	12.0%	16.57%	12.51%	7.74%	7.91%	16.11%	10.74%	7.45%	
Үнээ	18.35%	16.47%	9.3%	16.22%	20.00%	22.70%	21.94%	22.85%	17.18%	13.34%	21.72%	18.32%	16.89%	
Эм хонь	60.35%	61.23%	39.4%	53.30%	62.62%	59.97%	64.91%	55.31%	62.05%	48.25%	63.76%	57.30%	45.55%	
Эм ямаа	54.05%	52.41%	33.7%	53.26%	60.15%	58.91%	62.20%	55.73%	60.20%	45.14%	64.17%	55.63%	41.00%	
Бүгд	51.69%	51.63%	32.83%	45.74%	52.83%	50.99%	55.41%	48.27%	52.20%	40.97%	57.00%	49.11%	39.10%	
(сумаар-by soums)														
Алтанбулаг	49.01%	50.74%	56.68%	54.4%	57.63%	54.58%	15.0%	54.70%	66.41%	42.33%	88.40%	52.90%	70.22%	
Аргалант	35.39%	65.23%	66.34%	37.0%	19.18%	28.86%	60.39%	49.37%	29.56%	63.79%	65.47%	46.15%	48.71%	
Архуст	58.98%	45.61%	10.0%	34.4%	47.0%	56.76%	35.39%	35.49%	35.65%	54.31%	33.62%	40.57%	74.73%	
Батсүмбэр	22.31%	32.42%	48.33%	58.94%	36.55%	30.02%	49.33%	52.53%	67.55%	36.05%	47.13%	44.67%	50.04%	
Баян	43.49%	41.08%	23.93%	33.41%	52.8%	15.2%	59.7%	40.30%	32.72%	1.23%	7.81%	32.75%	47.89%	
Баяндэлгэр	25.99%	60.26%	11.89%	35.78%	41.93%	54.13%	36.21%	25.05%	73.71%	77.33%	48.69%	44.19%	62.16%	
Баянжаргалан	45.93%	49.46%	43.5%	33.6%	55.33%	40.8%	54.43%	7.25%	47.56%	8.50%	42.17%	36.90%	55.17%	
Баян-Өнжүүл	80.86%	58.11%	30.50%	49.17%	58.2%	55.8%	62.5%	75.43%	10.93%	46.04%	74.35%	53.92%	20.89%	
Баянхангай	72.93%	47.66%	12.01%	16.93%	69.46%	42.19%	82.3%	69.27%	49.39%	34.95%	28.29%	46.59%	35.76%	
Баянцагаан	51.24%	73.00%	16.19%	8.7%	77.8%	54.79%	50.41%	42.63%	63.79%	12.35%	10.72%	43.96%	46.39%	
Баянцогт	55.00%	49.73%	63.89%	50.77%	30.2%	62.88%	68.51%	53.25%	66.60%	46.97%	48.26%	54.30%	14.74%	
Баянчандмань	44.77%	40.92%	17.32%	44.28%	51.22%	30.19%	38.77%	17.50%	42.86%	16.64%	35.19%	34.32%	14.08%	
Борнуур	58.72%	79.99%	33.83%	43.51%	54.6%	66.1%	74.4%	64.10%	64.60%	70.81%	76.16%	63.27%	67.23%	
Бүрэн	56.17%	50.40%	14.4%	50.84%	65.31%	63.89%	62.17%	33.70%	43.85%	35.82%	71.13%	49.40%	22.72%	
Дэлгэрхаан	37.87%	36.86%	38.2%	70.00%	50.8%	58.15%	27.99%	72.81%	75.66%	23.50%	29.29%	49.07%	15.23%	
Жаргалант	57.23%	36.45%	34.99%	37.04%	74.79%	41.60%	64.24%	58.26%	61.42%	57.02%	58.74%	53.18%	43.22%	
Заамар	24.66%	16.51%	42.6%	22.77%	30.93%	66.92%	78.62%	47.26%	31.44%	51.18%	59.93%	44.53%	31.26%	
Лүн	62.91%	71.35%	48.55%	70.74%	75.1%	68.1%	70.92%	54.82%	71.91%	60.82%	74.26%	66.15%	33.20%	
Мөнгөнморьт	52.79%	44.08%	17.23%	55.5%	15.68%	46.6%	44.7%	57.56%	37.84%	34.74%	31.59%	40.38%	23.34%	
Өндөрширээт	33.07%	52.09%	24.53%	47.20%	54.97%	60.4%	61.9%	70.00%	59.46%	48.78%	69.51%	52.44%	28.76%	
Сүмбэр	58.05%	65.91%	31.78%	73.85%	57.11%	37.2%	66.1%	52.56%	41.19%	39.29%	41.71%	51.13%	38.63%	
Сэргэлэн	67.61%	46.88%	28.33%	22.09%	70.34%	56.95%	39.92%	10.86%	66.74%	21.86%	56.22%	42.63%	5.73%	
Угтаал	58.69%	38.85%	55.41%	66.99%	49.91%	32.18%	68.53%	34.16%	56.65%	18.50%	71.95%	49.66%	43.67%	
Цээл	53.45%	31.65%	36.4%	47.6%	30.3%	48.5%	59.7%	30.24%	55.50%	58.32%	60.21%	47.71%	21.63%	
Эрдэнэ	58.15%	40.67%	8.48%	23.35%	22.54%	28.11%	24.07%	28.81%	29.72%	28.86%	52.88%	31.65%	57.21%	
Эрдэнэсант	52.88%	54.08%	17.45%	78.40%	65.3%	61.6%	80.1%	78.51%	66.16%	68.17%	65.00%	63.00%	39.99%	
Зуунмод	71.66%	72.50%	70.02%	59.43%	36.42%	44.27%	59.41%	52.48%	12.59%	7.69%	20.81%	47.69%	9.40%	
Бүгд	51.69%	51.63%	32.83%	45.74%	52.83%	50.99%	55.41%	48.27%	52.20%	40.97%	57.00%	49.11%	39.10%	

Бойжсон төл, толгой - Survivals, heads

	Эхний 4 сард - as of first 4 months												
	1992	1993	1994	1995	1996	1997	1998	1999	2000	2001	2002	дундаж 1992- 2002	2003
Ботго	353	187	63	164	131	172	229	132	103	71	109	156	77
Унага	5036	3543	2572	6963	8635	8557	12650	10133	6872	6098	10521	7416	3982
Тугал	14460	12337	6635	12377	15461	18521	20541	22491	15107	8484	10603	14274	7253
Хурга	341257	325531	190293	259213	282351	267630	334197	286501	311174	232746	277248	282558	176641
Ишиг	44879	46063	32064	58627	75983	83964	115810	122123	122887	92560	142522	85226	85927
Бүгд	405985	387661	231627	337344	382561	378844	483427	441380	456143	339959	441003	389630	273880
	(сумаар-by soums)												
Алтанбулаг	23020	24014	21823	19217	23497	26245	8631	31773	44991	22934	40366	26046	30047
Аргалант	7517	14921	16103	10791	5665	6974	16819	13742	7979	14087	11849	11495	7663
Архуст	10464	7246	1520	5824	7136	9676	7675	7579	8207	11243	6474	7549	12343
Батсүмбэр	3898	5678	9886	14032	8184	6848	14260	7554	15251	8134	11616	9505	13581
Баян	11387	11110	6533	7636	11340	3483	16600	12506	10496	151	1070	8392	6071
Баяндэлгэр	6968	17015	2594	8947	11691	13872	10264	7437	20275	17297	11702	11642	24125
Баянжаргалан	12866	10338	10007	7986	13353	10823	15703	2565	13866	2986	11243	10158	15351
Баян-Өнжүүл	35844	29538	13380	21348	24534	25657	32354	46649	6421	26238	35993	27087	9054
Баянхангай	12598	8165	1452	2526	10066	5029	10613	11569	9597	7130	6226	7725	6958
Баянцагаан	29188	41266	7843	3965	35422	25898	29777	27419	32318	6964	3349	22128	14944
Баянцогт	14948	12793	18128	16325	9330	18036	21054	13472	19773	9552	11761	15016	2556
Баянчандмань	6543	6177	2255	7080	7514	4458	5994	2170	5675	1952	4606	4948	1710
Борнуур	11790	17246	7339	9701	11841	15144	21326	15986	17367	14464	19817	14729	12456
Бүрэн	27126	21416	5081	22054	27275	30148	35998	21357	15416	20083	35730	23789	10191
Дэлгэрхаан	10039	6939	7176	14114	11181	13043	7262	22211	21540	4602	5397	11228	2562
Жаргалант	14738	7152	8897	8496	17598	9530	16874	14629	18426	11083	17295	13156	11140
Заамар	6537	4200	8966	5136	7121	15994	23348	16460	12503	21197	26498	13451	8707
Лун	25043	24915	15808	25206	25551	25386	33713	29958	38147	34577	39872	28925	15595
Мөнгөнморьт	7235	4968	1690	5535	1680	4885	5199	7275	4555	4152	4184	4669	3171
Өндөрширээт	16228	23939	7706	15094	16273	17649	21756	26357	23542	19235	27559	19576	9718
Сүмбэр	5269	4519	2778	6605	5212	3766	7791	6577	5150	2308	3903	4898	2907
Сэргэлэн	21028	17340	9214	8494	24046	19053	14709	4297	25175	8277	13706	15031	991
Угтаал	14767	7743	15544	19138	13283	7920	21081	7078	17902	5100	18147	13428	8182
Цээл	9620	4587	5887	8286	5460	9498	13582	7490	13943	15009	15842	9928	5558
Эрдэнэ	15714	10646	2146	6688	6537	7622	7455	9476	9523	8178	17578	8324	18797
Эрдэнэсант	34312	30986	10508	47942	35384	33747	51534	56769	35904	41246	36829	37742	19569
Зуунмод	11298	12604	11363	9178	6387	8460	12055	11025	2201	780	2391	7977	833
Бүгд	405985	387661	231627	337344	382561	378844	483427	441380	456143	339959	441003	389630	273880

Бойжсон төл, толгой - Survivals, heads

	Бойжилтийн хувь - Percentage of survivals												
	Эхний 4 сард - as of first 4 months												
	1992	1993	1994	1995	1996	1997	1998	1999	2000	2001	2002	дундаж 1992- 2002	2003
Ботго	100.0%	100.0%	95.5%	98.8%	98.5%	95.6%	99.1%	95.7%	97.2%	93.4%	92.4%	96.9%	98.7%
Унага	99.6%	96.6%	98.1%	97.9%	98.3%	97.9%	97.9%	96.1%	93.8%	91.7%	96.7%	93.1%	89.3%
Тугал	96.0%	93.9%	94.4%	97.4%	98.4%	98.1%	98.6%	95.5%	94.8%	85.6%	97.5%	90.9%	93.7%
Хурга	98.3%	95.6%	94.4%	98.5%	98.6%	98.2%	98.7%	92.1%	87.7%	89.8%	98.6%	91.5%	95.5%
Ишиг	99.1%	97.3%	94.9%	98.4%	98.5%	98.5%	98.2%	95.2%	86.5%	88.6%	98.4%	87.8%	93.0%
Бүгд	98.3%	95.8%	99.8%	98.4%	98.6%	98.2%	98.6%	93.2%	87.7%	89.4%	98.5%	90.6%	94.6%
	(сумаар-by soums)												
Алтанбулаг	100.0%	96.2%	95.3%	99.3%	99.2%	99.0%	97.3%	97.9%	96.6%	90.0%	99.0%	91.1%	99.1%
Аргалант	99.9%	98.8%	91.4%	99.5%	97.1%	97.3%	99.0%	96.7%	94.8%	98.2%	99.4%	97.8%	95.8%
Архуст	100.0%	100.0%	88.9%	99.3%	98.7%	100.0%	98.5%	84.8%	95.7%	84.3%	99.0%	78.3%	99.2%
Батсүмбэр	94.2%	87.9%	97.6%	97.2%	98.0%	95.0%	96.6%	45.6%	94.9%	90.7%	98.3%	92.0%	98.3%
Баян	100.0%	99.9%	93.7%	100.0%	100.0%	100.0%	100.0%	97.2%	93.7%	40.9%	100.0%	97.5%	100.0%
Баяндэлгэр	97.5%	99.4%	84.3%	99.0%	99.6%	99.2%	98.2%	85.3%	99.0%	88.2%	93.1%	83.5%	98.8%
Баянжаргалан	100.0%	99.7%	96.3%	99.3%	100.0%	99.8%	100.0%	98.5%	67.8%	84.4%	99.8%	94.8%	100.0%
Баян-Өнжүүл	100.0%	99.1%	96.6%	98.8%	100.0%	99.3%	100.0%	99.7%	93.4%	96.6%	99.4%	96.7%	97.8%
Баянхангай	99.9%	97.3%	81.3%	90.1%	98.5%	99.3%	97.5%	97.6%	98.4%	89.8%	99.6%	90.5%	95.4%
Баянцагаан	100.0%	100.0%	100.0%	100.0%	100.0%	99.8%	100.0%	100.0%	71.3%	100.0%	96.9%	100.0%	100.0%
Баянцогт	98.8%	95.0%	97.9%	98.2%	99.2%	94.5%	97.1%	90.3%	94.8%	64.0%	99.3%	73.7%	97.4%
Баянчандмань	98.2%	92.5%	76.8%	97.1%	96.3%	92.2%	98.0%	79.4%	98.5%	78.6%	99.7%	90.3%	91.5%
Борнуур	97.7%	94.4%	99.8%	97.8%	99.7%	99.7%	99.1%	81.7%	97.5%	72.4%	97.6%	72.7%	75.0%
Бүрэн	95.8%	95.2%	81.4%	99.2%	96.6%	98.9%	98.1%	96.1%	52.2%	99.4%	97.4%	99.5%	93.4%
Дэлгэрхаан	100.0%	98.3%	99.0%	100.0%	100.0%	100.0%	99.3%	99.1%	98.6%	100.0%	97.6%	100.0%	100.0%
Жаргалант	97.4%	71.9%	95.5%	92.1%	96.1%	91.6%	98.8%	86.2%	95.5%	56.2%	97.2%	60.4%	80.7%
Заамар	100.0%	99.5%	99.9%	97.5%	99.2%	98.6%	99.3%	99.0%	98.9%	95.3%	99.5%	92.9%	86.9%
Лун	99.7%	97.8%	88.2%	99.2%	98.9%	98.8%	99.0%	96.8%	90.4%	95.0%	99.1%	94.1%	92.6%
Мөнгөнморьт	99.9%	98.7%	98.6%	98.8%	100.0%	98.8%	96.7%	92.7%	92.7%	97.4%	97.5%	97.7%	91.9%
Өндөрширээт	100.0%	100.0%	87.4%	100.0%	99.7%	99.9%	99.9%	99.0%	97.0%	97.8%	99.4%	97.8%	95.4%
Сүмбэр	99.4%	72.0%	98.9%	92.9%	99.7%	95.1%	99.2%	93.5%	99.3%	48.7%	100.0%	66.8%	97.8%
Сэргэлэн	99.7%	98.0%	90.1%	98.3%	99.7%	100.0%	97.6%	87.6%	96.5%	100.0%	100.0%	100.0%	85.3%
Угтаал	86.3%	67.1%	93.7%	97.2%	95.0%	88.1%	95.3%	62.8%	99.6%	83.3%	95.4%	92.9%	85.2%
Цээл	87.9%	77.5%	100.0%	96.4%	97.6%	98.4%	98.8%	100.0%	97.7%	90.5%	99.7%	86.3%	97.3%
Эрдэнэ	98.9%	98.4%	99.7%	96.9%	99.5%	99.0%	97.5%	95.5%	98.0%	92.7%	96.7%	92.8%	96.2%
Эрдэнэсант	99.5%	99.8%	99.7%	99.4%	96.5%	98.1%	98.3%	98.5%	69.6%	99.6%	99.2%	99.5%	98.9%
Зуунмод	99.2%	98.7%	99.0%	99.7%	98.2%	98.7%	98.5%	93.4%	92.6%	79.4%	97.5%	97.5%	96.2%
Бүгд	98.3%	95.8%	94.5%	98.4%	98.6%	98.2%	98.6%	93.2%	87.7%	89.4%	98.5%	90.6%	94.6%

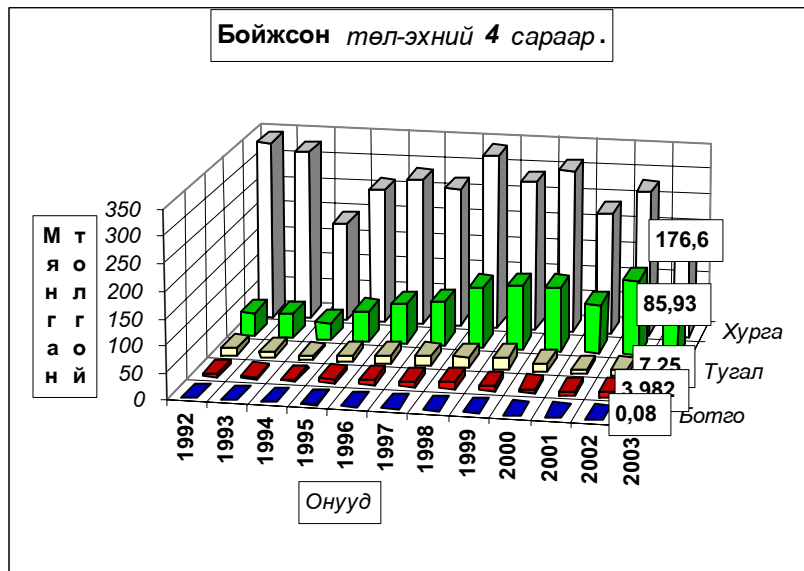
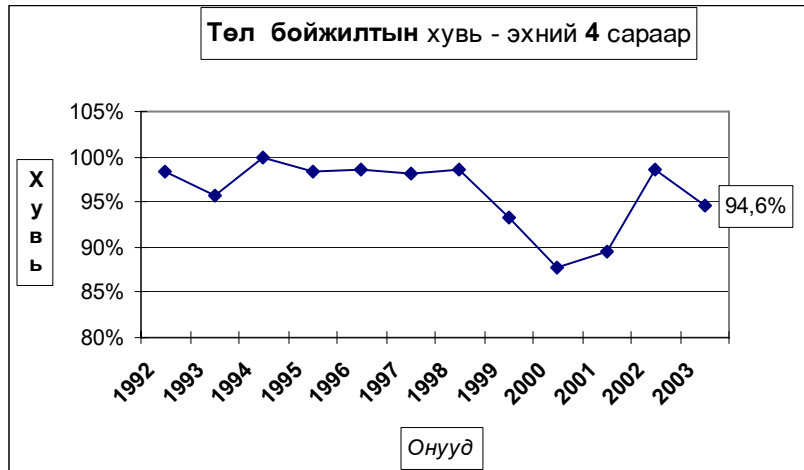

Гарсан төлийн 5.41 хувь болох 15657 төл хорогдсон нь урьд оны мөн үеэс 129.4 хувь 8831 төлөөр их; 1992-2002 он мөн үеүдийн дунджаас 10.34 хувь 1805 төлөөр буурлаа. Гарсан ботгоны 1.28, унаганы 10.7, тугалын 6.29, хурганы 4.47, ишигний 6.95 хувь нь тус бүр хорогдов. Борнуур, Жаргалант, Угтаал, Сэргэлэн, Заамар сумд гарсан төлийнхөө 25.00-13.12 хувь буюу 4152-171 төл хорогдуулсан нь аймгийн бүх төлийн хорогдлын 62.13 хувийг (бүгд 9727 төл) эзлэв.

Төл малын хорогдол, толгой - Number of losses young animals, heads

	Эхний 4 сард - as of first 4 months												Дундаж 1992- 2002	2003
	1992	1993	1994	1995	1996	1997	1998	1999	2000	2001	2002			
Ботго			3	2	2	8	2	6	3	5	9	4	1	
Унага	22	123	51	148	147	186	265	410	453	549	360	247	477	
Тугал	596	800	396	324	246	353	282	1054	830	1422	276	598	487	
Хурга	5846	14809	11194	3948	4084	4936	4381	24449	43530	26392	3827	13400	8272	
Ишиг	420	1285	1724	977	1139	1298	2065	6107	19099	11867	2354	4394	6420	
Бүгд	6884	17017	13368	5399	5618	6781	6995	32026	63915	40235	6826	18642	15657	
(сумаар-by soums)														
Алтанбулаг		939	1080	126	183	277	238	672	1569	2545	402	803	283	
Аргалант	11	183	1517	59	171	190	169	468	440	254	75	322	336	
Архуст			190	43	93		116	1355	371	2088	68	480	97	
Батсүмбэр	241	811	246	399	167	361	509	9023	825	837	202	1238	233	
Баян		6	438					365	704	218			173	
Баяндэлгэр	177	107	482	91	42	105	183	1279	203	2307	865	531	294	
Баянжаргалан		33	382	57		18		40	6571	554	27	768		
Баян-Өнжүүл		260	472	267		180		162	452	935	204	293	205	
Баянхангай	17	224	335	276	149	36	268	281	152	814	24	234	337	
Баянцагаан						61			13034		106	1650		
Баянцогт	181	676	383	296	78	1046	636	1442	1083	5363	79	1024	67	
Баянчандмань	121	501	680	208	292	377	122	564	84	531	16	318	159	
Борнуур	276	1025	18	222	30	45	187	3590	445	5526	491	1078	4152	
Бүрэн	1177	1076	1160	176	964	337	680	873	14131	122	969	1970	725	
Дэлгэрхаан		117	75				52	205	302		132	88		
Жаргалант	390	2792	419	731	719	879	211	2333	873	8623	507	1680	2664	
Заамар		22	5	132	59	231	173	170	135	1034	130	209	1315	
Лүн	67	563	2115	208	273	303	341	997	4061	1806	373	1010	1249	
Мөнгөнморьт	10	67	24	66		58	176	575	359	109	107	141	279	
Өндөрширээт			1108		50	13	15	261	734	441	160	309	468	
Сүмбэр	31	1756	30	503	18	193	61	457	34	2435		502	64	
Сэргэлэн	67	345	1008	148	73		365	611	905			320	171	
Угтаал	2338	3793	1046	554	704	1072	1037	4194	80	1020	866	1519	1425	
Цээл	1321	1332		307	134	158	171		326	1580	45	537	154	
Эрдэнэ	179	168	7	211	30	78	195	444	191	718	609	257	733	
Эрдэнэсант	186	54	34	291	1269	648	904	889	15676	173	307	1857	214	
Зуунмод	94	167	114	28	120	115	186	776	175	202	62	185	33	
Бүгд	6884	17017	13368	5399	5618	6781	6995	32026	63915	40235	6826	18642	15657	

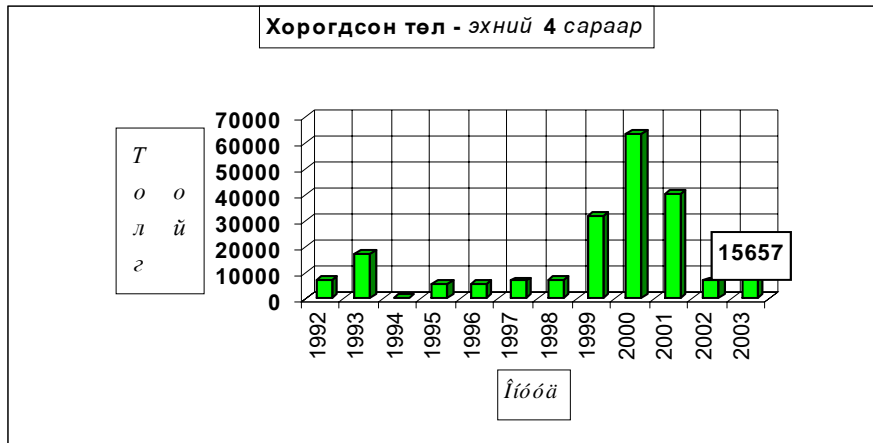

Төл малын хорогдол, толгой - Number of losses young animals, heads													
	Гарсан төлд эзлэх хувь-Percentage to total number of offsprings												
	Эхний 4 сард - as of first 4 months												
	1992	1993	1994	1995	1996	1997	1998	1999	2000	2001	2002	дундаж 1992- 2002	2003
Бөтгө			4.55%	1.20%	1.50%	4.44%	0.87%	4.35%	2.83%	6.58%	7.63%	3.11%	1.28%
Унага	0.43%	3.36%	1.94%	2.08%	1.67%	2.13%	2.05%	3.89%	6.18%	8.26%	3.31%	6.89%	10.70%
Тугал	3.96%	6.09%	5.63%	2.55%	1.57%	1.87%	1.35%	4.48%	5.21%	14.35%	2.54%	9.06%	6.29%
Хурга	1.68%	4.35%	5.56%	1.50%	1.43%	1.81%	1.29%	7.86%	12.27%	10.18%	1.36%	8.54%	4.47%
Ишиг	0.93%	2.71%	5.10%	1.64%	1.48%	1.52%	1.75%	4.76%	13.45%	11.36%	1.62%	12.22%	6.95%
Бүгд	1.67%	4.21%	5.46%	1.58%	1.45%	1.76%	1.43%	6.77%	12.29%	10.58%	1.52%	9.36%	5.41%
(сумаар-by soums)													
Алтанбулаг		3.76%	4.72%	0.65%	0.77%	1.04%	2.68%	2.07%	3.37%	9.99%	0.99%	8.90%	0.93%
Аргалант	0.15%	1.21%	8.61%	0.54%	2.93%	2.65%	0.99%	3.29%	5.23%	1.77%	0.63%	2.16%	4.20%
Архуст			11.11%	0.73%	1.29%		1.49%	15.17%	4.33%	15.66%	1.04%	21.67%	0.78%
Батсүмбэр	5.82%	12.12%	2.43%	2.76%	2.00%	5.01%	3.45%	54.43%	5.13%	9.33%	1.71%	8.02%	1.69%
Баян		0.05%	6.28%					2.84%	6.29%	59.08%		2.53%	
Баяндалгэр	2.48%	0.62%	15.67%	1.01%	0.36%	0.75%	1.75%	14.67%	0.99%	11.77%	6.88%	16.54%	1.20%
Баянжаргалан		0.32%	3.68%	0.71%		0.17%		1.54%	32.15%	15.65%	0.24%	5.17%	
Баян-Өнжүүл		0.87%	3.41%	1.24%		0.70%		0.35%	6.58%	3.44%	0.56%	3.34%	2.21%
Баянхангай	0.13%	2.67%	18.75%	9.85%	1.46%	0.71%	2.46%	2.37%	1.56%	10.25%	0.38%	9.53%	4.62%
Баянцагаан						0.23%			28.74%		3.07%		
Баянцогт	1.20%	5.02%	2.07%	1.78%	0.83%	5.48%	2.93%	9.67%	5.19%	35.96%	0.67%	26.32%	2.55%
Баянчандмань	1.82%	7.50%	23.17%	2.85%	3.74%	7.80%	1.99%	20.63%	1.46%	21.39%	0.35%	9.69%	8.51%
Борнуур	2.29%	5.61%	0.24%	2.24%	0.25%	0.30%	0.87%	18.34%	2.50%	27.64%	2.42%	27.28%	25.00%
Бүрэн	4.16%	4.78%	18.59%	0.79%	3.41%	1.11%	1.85%	3.93%	47.83%	0.60%	2.64%	0.51%	6.64%
Дэлгэрхаан		1.66%	1.03%				0.71%	0.91%	1.38%		2.39%		
Жаргалант	2.58%	28.08%	4.50%	7.92%	3.93%	8.44%	1.24%	13.75%	4.52%	43.76%	2.85%	39.59%	19.30%
Заамар		0.52%	0.06%	2.51%	0.82%	1.42%	0.74%	1.02%	1.07%	4.65%	0.49%	7.14%	13.12%
Лун	0.27%	2.21%	11.80%	0.82%	1.06%	1.18%	1.00%	3.22%	9.62%	4.96%	0.93%	5.88%	7.42%
Мөнгөнморьт	0.14%	1.33%	1.40%	1.18%		1.17%	3.27%	7.32%	7.31%	2.56%	2.49%	2.28%	8.09%
Өндөрширээт			12.57%		0.31%	0.07%	0.07%	0.98%	3.02%	2.24%	0.58%	2.20%	4.59%
Сүмбэр	0.58%	27.98%	1.07%	7.08%	0.34%	4.87%	0.78%	6.50%	0.66%	51.34%		33.21%	2.15%
Сэргэлэн	0.32%	1.95%	9.86%	1.71%	0.30%			2.42%	12.45%	3.47%			14.72%
Угтаал	13.67%	32.88%	6.31%	2.81%	5.03%	11.92%	4.69%	37.21%	0.44%	16.67%	4.55%	7.06%	14.83%
Цээл	12.07%	22.50%		3.57%	2.40%	1.64%	1.24%		2.28%	9.52%	0.28%	13.73%	2.70%
Эрдэнэ	1.13%	1.55%	0.33%	3.06%	0.46%	1.01%	2.55%	4.48%	1.97%	7.26%	3.35%	7.15%	3.75%
Эрдэнэсант	0.54%	0.17%	0.32%	0.60%	3.46%	1.88%	1.72%	1.54%	30.39%	0.42%	0.83%	0.46%	1.08%
Зуунмод	0.83%	1.31%	0.99%	0.30%	1.84%	1.34%	1.52%	6.58%	7.37%	20.57%	2.53%	2.47%	3.81%
Бүгд	1.67%	4.21%	5.46%	1.58%	1.45%	1.76%	1.43%	6.77%	12.29%	10.58%	1.52%	9.36%	5.41%

Том малын зүй бус хорогдол

5-р сарын 1-ний байдлаар оны эхний малын 8.83 хувь буюу 141043 том мал зүй бусаар хорогдсон нь 2002 оны мөн үеэс 13.7 дахин 130754 толгойгоор; 1992-2002 оны мөн үеүдийн дунджаас 2.59 дахин 86631 толгойгоор тус бүр өслөө.

Оны эхний тэмээний 1.77, адууны 10.04, үхрийн 17.34, хонины 7.74, ямааны 8.31 хувь нь тус бүр хорогдов. Үхрийн хорогдол харьцангуй их оны эхний малд эзлэх хувь нь бусад малаас 15.57-7.3 нэгжээр илүү байна.

Хамгийн их хорогдолтой 5 сум Цээл, Заамар, Угтаал, Өндөрширээт, Баянчандмань сумд оны эхний малынхаа 34.77-13.05 хувь 20622-3589 том мал зүй бусаар хорогдуулсан нь аймгийн бүх хорогдлын 49.31 хувийг (бүгд 69548 толгой) эзлэв.

Том малын зүй бус хорогдол - Natural losses of adult animals

	Эхний 4 сард - as of first 4 months												
	1992	1993	1994	1995	1996	1997	1998	1999	2000	2001	2002	дундаж 1992- 2002	2003
Тэмээ	50	79	44	12	12	23	12	47	74	228	4	53	48
Адуу	943	1316	1310	628	582	1000	702	6822	16466	40424	1399	6508	18647
Үхэр	2206	7244	7226	992	640	2308	1195	23660	29519	57446	1185	12147	18945
Хонь	4398	16734	13975	4553	2990	4438	3502	38288	43902	145274	5122	25743	62410
Ямаа	475	1080	2575	775	516	1283	1192	12763	29753	56572	2579	9960	40993
Бүгд	8072	26453	25130	6960	4740	9052	6603	81580	119714	299944	10289	54412	141043
(сумаар-by soms)													
Алтанбулаг	454	659	2194	171	148	689	206	3327	5270	26240	1058	3674	4826
Аргалант	181	426	300	77	159	501	192	564	2414	5391	198	946	994
Архуст	112	285	396	299	60	119	297	1617	755	9965	692	1327	1204
Батсүмбэр	276	1244	458	589	148	473	431	24178	385	7826	681	3335	1197
Баян	230	148	2489			24		784	1200	30447	144	3224	50
Баяндэлгэр	400	328	277	119	40	122	374	3638	428	2696	722	831	2605
Баянжаргалан	78	69	496	96	21	88	75	152	9448	24310	727	3233	830
Баян-Өнжүүл	73	48	2075	525	631	391	158	2066	6991	16445	256	2696	5154
Баянхангай	139	520	101	277	136	182	126	1078	214	6748	53	870	3205
Баянцагаан	63	113	562	44		346	305	1398	15392	52135	212	6415	471
Баянцогт	260	552	392	176	163	680	417	2442	837	12586	194	1700	4926
Баянчандмань	225	788	879	357	200	910	128	1736	61	5090	38	947	3589
Борнуур	247	2881	357	479	195	121	94	4562	183	6825	288	1476	5113
Бүрэн	781	874	2085	307	333	322	614	1072	23052	3960	745	3104	10255
Дэлгэрхаан	173	1040	107	22	24	17	98	243	7799	854	604	998	1679
Жаргалант	553	3091	665	432	537	1043	254	3958	706	9381	457	1916	7021
Заамар	295	3012	122	146	16	140	55	115	327	2948	300	680	20622
Лүн	395	454	2857	250	104	136	152	2048	12749	13566	490	3018	8521
Мөнгөнморьт	129	344	71	197	160	161	133	1489	200	323	258	315	541
Өндөрширээт	224	330	1262	193	240	66	62	256	6018	10592	277	1775	11657
Сүмбэр	128	1979	139	264	168	142	191	1225	141	5301	109	890	2024
Сэргэлэн	369	450	5006	165	103	215	277	5113	1496	19521	234	2995	725
Угтаал	1125	3069	478	828	196	353	335	11258	134	3520	372	1970	14107
Цээл	286	2246	36	140	256	228	268	1957	603	7522	139	1244	19573
Эрдэнэ	296	233	268	299	142	192	423	2512	512	3798	204	807	567
Эрдэнэсант	393	964	713	454	461	1239	847	2078	22145	7862	720	3443	9212
Зуунмод	187	306	345	54	99	152	91	714	254	4092	117	583	375
Бүгд	8072	26453	25130	6960	4740	9052	6603	81580	119714	299944	10289	54412	141043

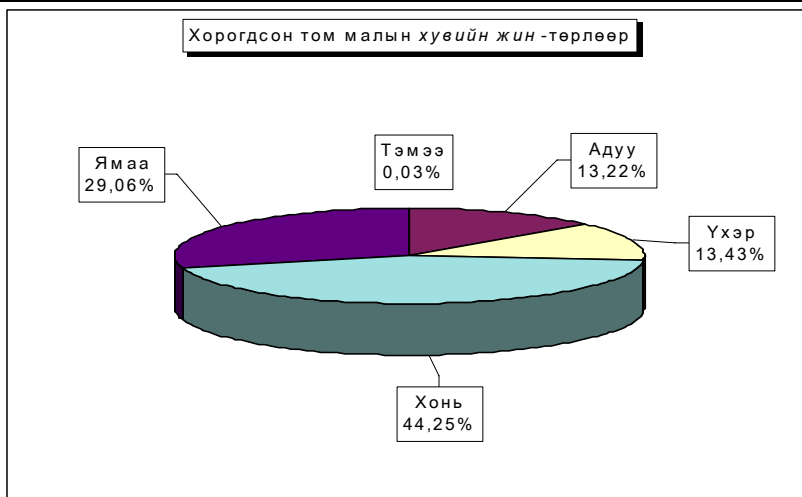

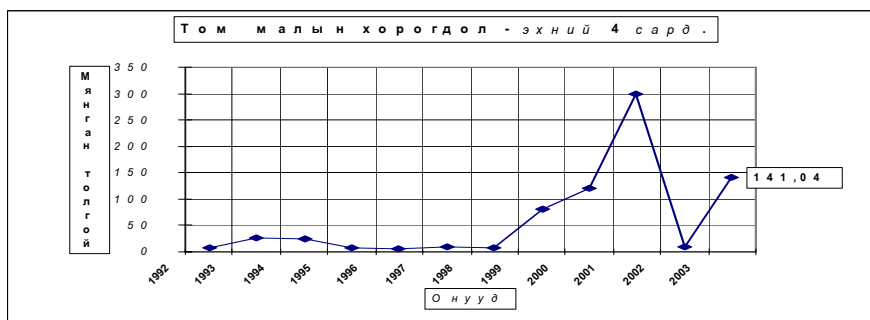

Том малын зүй бус хорогдол - Natural losses of adult animals

	Оны эхний малд эзлэх хувь-Percentage of losses to total livestock at beginning of year												
	Эхний 4 сард - as of first.4 months												
	1992	1993	1994	1995	1996	1997	1998	1999	2000	2001	2002	1992-2002 дундаж	2003
Тэмээ	0.729%	1.411%	0.926%	0.284%	0.277%	0.549%	0.295%	1.151%	1.778%	6.312%	0.090%	1.200%	1.765%
Адуу	0.448%	0.641%	0.632%	0.285%	0.235%	0.382%	0.250%	2.254%	5.423%	16.201%	0.574%	2.671%	10.037%
Үхэр	1.104%	3.661%	3.887%	0.520%	0.298%	0.980%	0.480%	8.979%	12.238%	31.184%	0.571%	5.855%	17.339%
Хонь	0.414%	1.540%	1.381%	0.463%	0.298%	0.435%	0.320%	3.265%	3.736%	13.192%	0.485%	2.440%	7.736%
Ямаа	0.272%	0.561%	1.223%	0.334%	0.174%	0.370%	0.284%	2.575%	6.023%	11.699%	0.746%	2.880%	8.308%
Бүгд	0.488%	1.567%	1.551%	0.427%	0.268%	0.485%	0.322%	3.644%	5.397%	14.833%	0.554%	2.931%	8.826%
(сумаар-by soms)													
Алтанбулаг	0.498%	0.655%	2.379%	0.214%	0.146%	0.587%	0.154%	2.461%	3.424%	19.191%	0.941%	3.269%	5.005%
Аргалант	0.427%	0.876%	0.573%	0.129%	0.218%	0.842%	0.317%	0.902%	3.924%	11.239%	0.359%	1.713%	2.741%
Архуст	0.383%	0.931%	1.148%	0.861%	0.167%	0.309%	0.605%	3.239%	1.549%	20.54%	1.746%	3.348%	3.814%
Батсүмбэр	0.671%	2.817%	1.066%	1.163%	0.309%	0.869%	0.687%	35.747%	0.834%	15.12%	1.333%	6.529%	2.022%
Баян	0.412%	0.238%	3.678%			0.040%		1.003%	1.500%	45.369%	0.234%	5.245%	0.175%
Баяндэлгэр	0.734%	0.595%	0.499%	0.217%	0.061%	0.188%	0.532%	4.788%	0.699%	4.674%	1.180%	1.359%	4.203%
Баянжаргалан	0.139%	0.119%	0.839%	0.164%	0.034%	0.130%	0.100%	0.173%	9.219%	26.021%	1.026%	4.561%	1.335%
Баян-Өнжүүл	0.076%	0.046%	2.040%	0.567%	0.638%	0.352%	0.129%	1.484%	4.953%	13.975%	0.229%	2.415%	5.341%
Баянхангай	0.406%	1.508%	0.349%	0.799%	0.379%	0.581%	0.415%	2.843%	0.502%	14.072%	0.145%	2.381%	7.342%
Баянцагаан	0.059%	0.102%	0.534%	0.043%		0.282%	0.219%	0.899%	9.399%	43.32%	0.178%	5.397%	0.727%
Баянцогт	0.469%	0.948%	0.628%	0.259%	0.219%	0.948%	0.621%	3.588%	1.254%	18.386%	0.301%	2.639%	12.012%
Баянчандмань	0.719%	2.433%	2.698%	1.100%	0.596%	2.518%	0.380%	5.053%	0.213%	16.301%	0.119%	2.954%	13.050%
Борнуур	0.546%	5.899%	0.830%	1.021%	0.424%	0.235%	0.153%	7.010%	0.343%	11.212%	0.554%	2.837%	9.575%
Бүрэн	0.738%	0.833%	2.098%	0.307%	0.292%	0.250%	0.432%	0.666%	14.219%	3.290%	0.605%	2.521%	9.497%
Дэлгэрхаан	0.292%	2.236%	0.239%	0.043%	0.040%	0.026%	0.137%	0.321%	10.732%	1.929%	1.040%	1.719%	4.248%
Жаргалант	0.984%	5.410%	1.327%	0.842%	1.047%	1.929%	0.459%	6.356%	1.071%	12.630%	0.787%	3.300%	10.558%
Заамар	0.478%	5.006%	0.246%	0.275%	0.027%	0.214%	0.076%	0.139%	0.354%	2.999%	0.414%	0.939%	28.191%
Лүн	0.458%	0.543%	3.475%	0.327%	0.128%	0.148%	0.144%	1.622%	9.733%	10.130%	0.484%	2.979%	7.720%
Мөнгөнморьт	0.433%	1.244%	0.304%	0.800%	0.620%	0.623%	0.443%	4.583%	0.690%	1.131%	0.914%	1.116%	1.574%
Өндөрширээт	0.242%	0.365%	1.632%	0.280%	0.337%	0.089%	0.078%	0.297%	6.470%	12.277%	0.338%	2.165%	15.314%
Сүмбэр	0.630%	9.528%	0.798%	1.290%	0.846%	0.608%	0.746%	4.350%	0.561%	19.884%	0.486%	3.969%	9.240%
Сэргэлэн	0.571%	0.610%	6.940%	0.229%	0.132%	0.254%	0.306%	5.110%	1.739%	24.302%	0.303%	3.876%	1.630%
Угтаал	1.770%	4.998%	0.807%	1.299%	0.310%	0.548%	0.485%	15.861%	0.202%	4.868%	0.578%	3.061%	27.806%
Цээл	0.634%	5.557%	0.108%	0.365%	0.616%	0.500%	0.523%	3.586%	1.060%	12.179%	0.291%	2.606%	34.774%
Эрдэнэ	0.514%	0.412%	0.469%	0.476%	0.214%	0.301%	0.598%	3.288%	0.745%	4.927%	0.308%	1.218%	0.750%
Эрдэнэсант	0.285%	0.699%	0.500%	0.310%	0.310%	0.843%	0.519%	1.192%	12.167%	5.552%	0.477%	2.282%	7.820%
Зуунмод	0.564%	0.797%	1.026%	0.170%	0.247%	0.331%	0.192%	1.449%	0.693%	15.318%	0.317%	1.579%	1.871%
Бүгд	0.488%	1.567%	1.551%	0.427%	0.268%	0.485%	0.322%	3.644%	5.397%	14.833%	0.554%	2.931%	8.826%

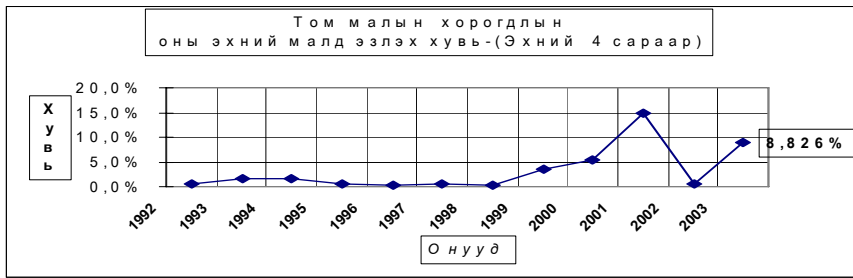

Том малын зүй бус хорогдол - Natural losses of adult animals

	Хорогдсон том мал - толгой Number of losses adult animals, heads Малын төрлөөр - by types of animals						үүнээс - өвчнөөр үхсэн мал of which losses animals due to the diseases						Хорогдсон хээлтэгч						Эзлэх хуви share of		Зөрүү (+,-) Change (+,-)			
	Бүгд Total	Тэмээ camel	Адуу horse	Үхэр cattle	Хонь sheep	Ямаа goat	Бүгд Total	Тэмээ camel	Адуу horse	Үхэр cattle	Хонь sheep	Ямаа goat	Бүгд Total	Тэмээ camel	Адуу horse	Үхэр cattle	Хонь sheep	Ямаа goat	хорог- долд total losses	өвчнөөр үхсэн малд losses an- imals due to the diseases				
																						0.70%	4.75%	
Алтанбулаг	4826	12	2047	612	1520	635	229					181	48	1090	12	250	181	452	195	3.42%	4.75%	3768		
Аргалант	994		54	76	612	252	275					36	54	113	72	445	13	28	231	173	0.70%	27.67%	796	
Архуст	1204		65	75	584	480											8	14	50	30	0.85%		512	
Баятсүмбэр	1197		148	168	503	378	341					54	57	133	97	438	57	83	141	149	0.85%	28.49%	516	
Баян	50		4	28	18	2											2	10	7	7	0.04%	4.0%	-94	
Баяндалгар	2605	3	252	393	1219	738	333					42	61	124	106	699	81	111	347	160	1.85%	12.78%	1883	
Баянжаргалан	830		61	20	562	187															0.59%		103	
Баян-Өнжүүл	5154	7	715	695	2795	942	419	1	45			338	35	956			275	75	182	424	3.65%	8.13%	4898	
Баянхангай	3205		224	304	1446	1231	225					35	49	60	81	486	41	63	197	185	2.27%	7.02%	3152	
Баянцагаан	471	1	96	25	225	124											22	19	88	29	0.33%		259	
Баянцогт	4926		758	641	2138	1389	18					3	1	7	7	1837	234	288	801	584	3.49%		4732	
Баянчандмань	3589	3	326	478	1419	1363	337					30	32	84	191	1595	138	177	643	637	2.54%	9.39%	3551	
Борнуур	5113		775	504	1928	1906	1022					45	186	438	353	622	85	93	215	229	3.63%	20.0%	4825	
Бурэн	10255	10	3411	2068	3473	1293	1067					408	250	260	149	2011	603	589	449	370	7.27%	10.40%	9510	
Далгархаан	1679		753	200	631	95	104					40	10	50	4	178	43	25	94	16	1.19%	6.19%	1075	
Жаргалант	7021		565	951	3607	1998	439					53	86	179	121	1816	110	302	837	567	4.98%	6.25%	6564	
Завсар	26222	3	847	3011	10325	6436	292					24	46	131	91	7296	1	436	1310	3495	14.62%	1.42%	26322	
Лүн	8521	3	921	1034	3429	3134	399					39	44	152	164	1654	1	231	350	530	542	6.04%	4.7%	8031
Мөнгөнморьт	541		105	170	229	37	11					8	2	1	115	36	68	11	0.38%		2.03%	283		
Өндөрширээт	11657		2064	1987	3436	4170											3952	681	843	1126	1302	8.26%		11380
Сүмбэр	2024		74	125	1302	523						17	14	18	35	236	16	62	39	1.44%		1915		
Сэргэлэн	725		167	58	285	215	84					13	27	68	38	4274	51	25	103	57	0.51%	11.59%	491	
Угтаал	14107		942	1128	6864	5773	146					21	58	104	83	13160	345	418	1963	1548	10.00%	1.03%	13735	
Цээл	19573	3	1416	2116	10100	5938	266										1	1231	1376	5160	5392	13.88%	1.38%	19434
Эрдэнэ	567		72	105	180	210	171					12	21	68	70	44	2	4	18	20	0.40%	30.16%	363	
Эрдэнэсант	9212	3	1713	1907	3464	2125	1236					161	189	575	311	1260	141	86	805	228	6.53%	13.42%	8492	
Зуунмод	375		76	90	106	103	8											9	9	41	37	0.27%	2.13%	258
Бүгд дүн	141043	48	18647	18945	62410	40993	7424	1	1078	1197	3089	2059	44609	15	5087	6494	18108	14905	100%	5.26%	130754			
2002-04	10289	4	1399	1185	5122	2579	2800	1	320	410	1384	885											3.26%	
Зөр (моогоор)	130754	44	17248	17760	57288	38414	4624		759	787	1705	1374												
үү (хувиар)	1270.8%	1100.0%	1232.9%	1488.7%	1118.5%	1489.5%	165.1%		236.9%	192.0%	123.2%	200.6%												

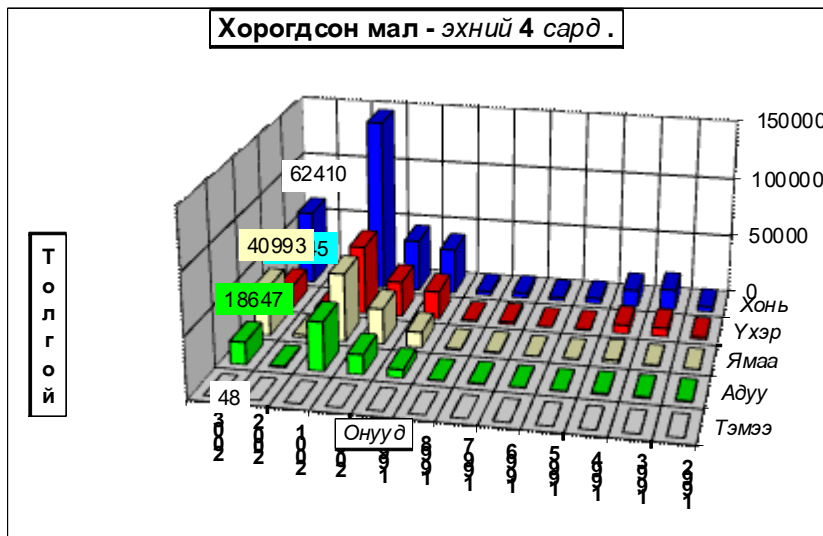



А Ж Ү Й Л Д В Э Р

Өмчийн бүх төрлийн аж үйлдвэрийн газрууд оны эхний 4 сард (1995 оны үнээр, зэрэгцүүлсэн үнэнд шилжүүлснээр) **1757.05** сая ₮-ийн бүтээгдэхүүн үйлдвэрлэсэн нь өмнөх оны мөн үеэс **35.7 хувь** буюу **975.43** сая ₮-өөр буурч, **2001** оныхоос **28.6 хувь** буюу **391.1 сая ₮-өөр осчээ**. Аймгийн нийт бүтээгдэхүүний үйлдвэрлэл буурсан нь алт, модон эдлэл, хэвлэл, дулааны үйлдвэрлэл өмнөх оноос **2.4-100.0 хувь** буюу **0.36-1426.8 сая ₮-өөр** буурсантай холбоотой.

Оны үнээр нийт бүтээгдэхүүний үйлдвэрлэлтэнд сумдын үйлдвэрлэсэн бүтээгдэхүүнийг алт оруулахгүйгээр тооцоход **Зуунмод, Баянчандмань, Жаргалант, Батсүмбэр, Лүн** сумд **2.42-70.70** (эдгээр сумдын үйлдвэрлэлт **85.87**) хувийг эзлэв.

Энэ нь тус аймгийн нийт үйлдвэрлэлтэнд дулааны эрчим хүч болон архины үйлдвэрүүдийн үйлдвэрлэлт илүү хувийн жинг эзэлдэг болохыг харуулав.

АЖ ҮЙЛДВЭРИЙН НИЙТ БҮТЭЭГДЭХҮҮН, 1995 оны зэрэгцүүлэх үнээр,
гол нэрийн бүтээгдэхүүнээр, сая.төг
GROSS INDUSTRIAL OUTPUT, at constant prices of 1995, estimation by major commodities, mln төг

АЖ ҮЙЛДВЭРИЙН САЛБАР INDUSTRIAL SECTOR	2001 I-IV	2002 I-IV	2003 I-IV	Дүнд эзлэх хувь Percentage share to total			2003% 2002%
				2001	2002	2003	
Нийт дүн Total	1365.94	2732.48	1757.05	100.0%	100.0%	100.0%	64.3%
Ашигт малтмал олборлолт mining and quarrying	716.91	2270.81	843.97	52.48%	83.10%	48.03%	37.2%
Хүнсний бүтээгдэхүүн, ундаа үйлдвэрлэл Manufacture of food products and beverages	169.34	132.60	298.12	12.40%	4.85%	16.97%	224.8%
Сүү, сүүн бүтээгдэхүүн үйлдвэрлэл Manufacture of dairy products	0.49	0.00	1.58	0.036%	0.000%	0.09%	0.0%
Үр тарианы гурил, цардуул, маьн тэжээл Manufacture of grain mill products, starches, starch products, and prepared animal feeds	6.31	4.03	1.15	0.46%	0.15%	0.065%	28.5%
Хүнсний бусад бүтээгдэхүүний, үйлдвэрлэл Manufacture of other food products	10.64	12.98	14.63	0.78%	0.48%	0.833%	112.7%
Ундаа үйлдвэрлэл/согтууруулах ундаа ороод/ Manufacture of beverages	151.9	115.59	280.76	11.12%	4.23%	15.979%	242.9%
Нэхмэлийн үйлдвэрлэл Manufacture of textiles	3.04	1.90	1.82	0.22%	0.07%	0.10%	95.8%
Хувцас үйлдвэрлэл, үслэг арьс боловсруулалт Manufacture of wearing apparel dressing and dyeing of fur	280.94	75.90	287.76	20.57%	2.78%	16.38%	379.1%
Арьс шир боловсруулах, ширэн эдлэл, гутал үйлдвэрлэл Tanning, dressing of leather, manufacture of luggage, handbagz saddlery hamees, footwear	2.65	1.21	6.67	0.19%	0.04%	0.38%	551.2%
Мод, модон эдлэл Manufacture of wood and wooden products	6.44	14.64	14.29	0.47%	0.54%	0.81%	97.6%
Нийтлэх, хэвлэх, дуу бичлэг хийх ажиллагаа Publishing, printing and reproduction of recorded media	0.01	0.36	0.00	0.00%	0.01%	0.000%	0.0%
Төмрийн үйлдвэрлэл Manufacture of basic metals	0.10	0.47	1.29	0.007%	0.02%	0.073%	274.5%
Цахилгаан, дулаан, уур үйлдвэрлэл Electricity, thermal energy, steam	186.51	234.59	303.13	13.65%	8.59%	17.25%	129.2%

АЖ ҮЙЛДВЭРИЙН БҮТЭЭГДЭХҮҮНИЙ ҮЙЛДВЭРЛЭЛТ , оны үнээр
SALES OF INDUSTRIAL OUTPUT, at current price

/сумдаар/	мян -₮, mln.tog			Дүнд эзлэх хувь		
	Бүтэн 04 сарын гүйцэтгэл			Percentage share to total		
	2001 он	2002 он	2003 он	2001	2002	2003
Алтанбулаг	3040.0	9900.0	10060.0	0.13	0.15	0.27
Аргалант	150.0	894.0	16709.3	0.01	0.01	0.45
Архуст		2313.0	6390.5		0.03	0.17
Батсүмбэр	47710.3	38831.0	50384.1	2.05	0.58	1.36
Баян		3999.5	2993.8		0.06	0.08
Баяндэлгэр	8638.0	14036.4	17433.1	0.37	0.21	0.47
Баянжаргалан	755.0	390.0	6283.8	0.03		0.17
Баян-Өнжүүл	963.4	10182.7	2468.0	0.04	0.15	0.07
Баянхангай	6886.0	14586.8	16151.2	0.30	0.22	0.44
Баянцагаан			8157.9			0.22
Баянцогт	11139.1	17087.3	18734.5	0.48	0.25	0.51
Баянчандмань	54287.3	40628.4	89003.5	2.33	0.60	2.40
Борнуур	42155.7	34387.0	24747.0	1.81	0.51	0.67
Бүрэн	4426.5	458.0	1640.0	0.19	0.01	0.04
Дэлгэрхаан		1202.5	1869.1		0.15	0.05
Жаргалант	40834.0	53889.0	57630.0	1.75	0.80	1.55
Заамар	1296262.0	5526597.8	1943375.9	55.70	82.11	52.40
Лүн	11978.5	21759.5	37357.4	0.51	0.32	1.01
Мөнгөнморьт	15127.8	14102.3	16432.5	0.65	0.21	0.44
Өндөрширээт	727.5	3145.8	9524.6	0.03	0.05	0.26
Сүмбэр	2400.0	821.0	78.0	0.10	0.01	0.00
Сэргэлэн	53409.2	76275.0	219076.0	2.30	1.13	5.91
Угтаал	21052.0	14614.2	13435.2	0.90	0.22	0.36
Цээл	14869.9	15911.6	11489.0	0.64	0.24	0.31
Эрдэнэ	7176.2	9873.9	10288.2	0.31	0.15	0.28
Эрдэнэсант	17899.2	21424.9	23648.5	0.77	0.32	0.64
Зуунмод	665145.6	783497.9	1093052.7	28.58	11.64	29.47
Аймгийн дүн	2327033.2	6730809.5	3708413.8	100.0	100.1	100.0

ГОЛ НЭР ТӨРЛИЙН БҮТЭЭГДЭХҮҮН ҮЙЛДВЭРЛЭЛТ
PRODUCTION OF MAJOR COMMODITIES

Гол нэр төрлийн бүтээгдэхүүн	MAJOR COMMODITIES	Хэмжих нэгж	units	Бүтэн 04 сарын гүйцэтгэл (биет хэмжээгээр)			2002 оноос эерүү (+,-) биет хэмж
				2001 он	2002 он	2003 он	
				Монгол дээл, тэрлэг бүгд	Mongolian traditional costume "DEEL"	ширхэг	pieces
Сүлжмэл эдлэл	Knitted goods	мян,тег	thous.teg	3040.0	1900.0	1815.0	-85.0
Савхин гутал бүгд	Leather footwear	хос	pairc	345	193	778	585
Эмэгтэй хослол	Female suits	хос	pairc			83	83
Эсгий гутал бүгд	felt boots	хос	pairc	200	35	643	608
Хивс	Carpet	мян,кв,м	thous.m2				0.00
Хэрэглээний мод	Wood as a fuel	мян,м3	thous.m3	1.3		0.2	0.2
Гурил	Wheat flour	тонн	tons	50.0	31.1	9.0	-22.1
Талх	Bread	тонн	tons	62.7	83.0	96.3	13.3
Нарийн боов	bakery products	тонн	tons	9.3	8.5	8.4	-0.1
Арвийн гурил	bakery flour	тонн	tons		1.3		-1.3
Савхин дээл, куртка	Leather jacket	ширхэг	pieces				0
Костюм	Suits	хос	pairc	22458			0
Гарийн мод, модон эдлэл	Wood and wooden articles	мян,тег	thous.teg	1585.5	6698.0	2508.5	-4189.5
Ундаа	Soft drinks	мян,литр	thous.l	26.0	30.7	71.0	40.3
Зүсмэл материал	Sawn wood	мян,м3	thous.m3	0.3	0.5	0.7	0.2
Тэжээл	Fodder	тонн	tons	13.4	9.6	3.6	-6.0
Куртка	Jacket	ширхэг	pieces		15437	1047	-14390
Цамц, Желет	Sweater	ширхэг	pieces	2570	25439	155771	130332
Өмд	Troosers @ pants	ширхэг	pieces	94796	382146	387484	5338
Шорт	shorts	ширхэг	pieces	37131	84486	15006	-69480
Жинсэн юбка		ширхэг	pieces				0
Пальто	Overcoat	ширхэг	pieces				0
Алт, мөнгөн эдлэл	Jewellery	ширхэг	pieces				0
Хөвөнтэй бээлий	Cotton mittens	хос	pairc				0
Цэвэр ус борлуулалт	Distribution water	мян/м3	thous.m3	57.4	78.1	66.3	-11.8
Сувагжуулалт	Collection, purification and distribution water	мян/м3	thous.m3	27.7	54.7	42.8	-11.9
Зуух, яндан, пийшин	oven, chimney	ширхэг	pieces		120	71	-49
Барилгын хаалга, цонх	Building door and windows	мян,м,кв	thous.m2		0.02		-0.02
Архи, дарс	Alcohol drinks	мян, литр	thous.l	87.0	70.2	159.40	89.2
Сонин	Newspaper	мхдх	min.pr.p				0.0
Ном товхимол	Book	мхдх	min.pr.p				0.0
Хүснэгт маягт	Charters	мхдх	min.pr.p	2.6	150.0	0.0	-150.0
Бланк / бусад	Blank /others/	мян,ш	min.pieces				0.0
Цах. Эрчим хүч	Electricity	мян,кв,ц	min.kw.h		1.6		-1.6
Дул. Эрчим хүч	Thermal energy	мян,г,кп	thous.Gcal	86.4	105.7	144.9	39.2
Спорт хослол	Sports clothes	хос	pairc		16404	0	-16404
Эсгий	Felt	мян.м	thous.m				0.0
Тоосго /мян.шир/	Bricks	мян.шир	min.pieces				0.0
Сүү,сүүн бүтээгдэхүүн	Milk, milk products	мян.тег	thous.teg	490.0	0.0	1580.0	1580.0
Алт /кг /	Gold	кг	kg	164.2	520.1	193.3	-326.8

Энэ сард аж үйлдвэрийн гол нэр төрлийн 29 бүтээгдэхүүнээс 13 нэрийн бүтээгдэхүүний үйлдвэрлэл өнгөрсөн оны мөн үеэс нэмэгдлээ. Нэр төрлөөр нь үзвэл талх, архи, ундаа, сүүн бүтээгдэхүүн, монгол дээл, савхин болон эсгий гутал, эмэгтэй хослол, төрөл бүрийн цамц, өмд, хэрэглээний мод, зүсмэл материал, дулааны эрчим хүч зэрэг бүтээгдэхүүний үйлдвэрлэл өсч, улаан буудайн гурил, арвийн гурил, нарийн боов, тэжээл, хүснэгт маягт, гэрийн хэрэглэл, сүлжмэл эдлэл, куртка, шорт, спорт хослол, зуух яндан, барилгын цонх, цахилгаан эрчим хүч, алт, цэвэр ус борлуулалт, сувагжуулалт зэрэг 16 нэрийн бүтээгдэхүүний үйлдвэрлэл буурав.

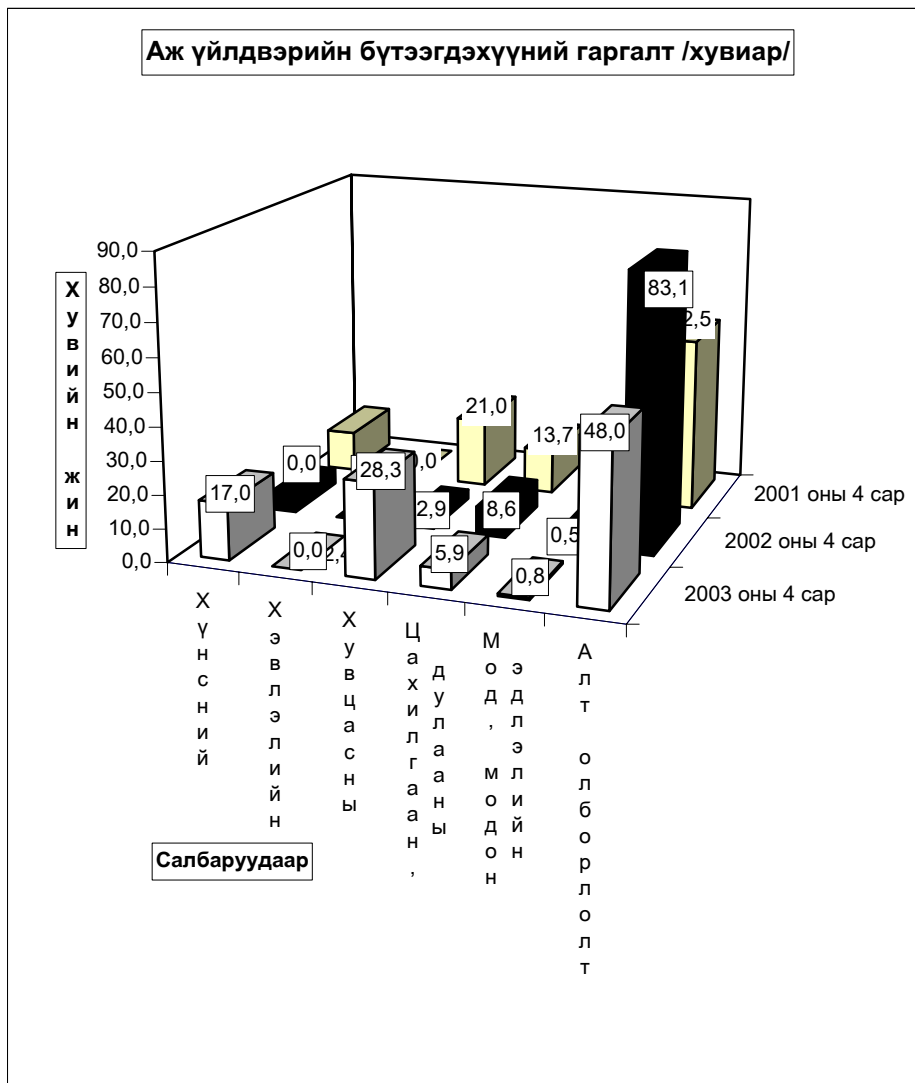

Аж үйлдвэрийн салбарын дүнгээр оны эхний 4 сард оны үнээр 3375.8 сая ₮-ийн бүтээгдэхүүн борлуулсан нь өнгөрсөн оны мөн үеийнхээс 48.2 хувь буюу 3136.8 сая ₮-өөр буурчээ. Оны эхний 4 сард алт болон хэвлэлийн салбарын борлуулалт өнгөрсөн оны мөн үеэс 61.7-100.0 хувь буюу 2.0-3437.8 сая ₮-өөр буурсан нь нөлөөлжээ.

Оны үнээр нийт борлуулалтанд сумдын борлуулсан бүтээгдэхүүний эзлэх хувийн жинг зэрэгцүүлж үзэхэд Зуунмод, Баянчандмань, Батсүмбэр, Жаргалант, Лүн сумд 2.65-63.52 (эдгээр сумдын борлуулалт 82.4) хувийг эзлэв.

Энэ нь тус аймгийн нийт борлуулалтанд дулааны эрчим хүч болон архины үйлдвэрүүдийн борлуулалт илүү хувийн жинг эзэлж байгаатай холбоотой юм.

АЖ ҮЙЛДВЭРИЙН БОРЛУУЛСАН БҮТЭЭГДЭХҮҮН, оны үнээр, сая төг
 SOLD PRODUCTION OF INDUSTRY, at current price, mln tog

АЖ ҮЙЛДВЭРИЙН САЛБАР INDUSTRIAL SECTOR	2001 I-IV	2002 I-IV	2003 I-IV	Дүнд эзлэх хувь Percentage share to total			2003% 2002%
				2001	2002	2003	
Нийт дүн Total	2085.83	6512.63	3375.78	100.0	100.0	100.0	51.8%
Ашигт малтмал олборлолт mining and quarrying	1351.02	5572.80	2135.04	64.77%	85.57%	63.25%	38.3%
Хүнсний бүтээгдэхүүн, ундаа үйлдвэрлэлт Manufacture of food products and beverages	147.39	195.96	360.60	7.07%	3.01%	10.68%	184.0%
ү Сүү, сүүн бүтээгдэхүүн үйлдвэрлэлт Manufacture of dairy products	0.49	0.00	1.58	0.3%	0.0%	0.4%	0.0%
ү Үр тарианы гурил, цардуул, малын тэжээл н Manufacture of grain mill products, Starches, э starch products, and prepared animal feeds	17.32	10.44	3.06	11.8%	5.3%	0.8%	29.3%
э Хүнсний бусад бүтээгдэхүүний, үйлдвэрлэл с Manufacture of other food products	22.72	33.43	26.29	15.4%	17.1%	7.3%	78.6%
Ундаа үйлдвэрлэл/согтууруулах ундаа ороод/ Manufacture of beverages	106.86	152.09	329.67	72.5%	77.6%	91.4%	216.8%
Нэхмэлийн үйлдвэрлэл Manufacture of textiles	3.04	1.90	1.82	0.146%	0.029%	0.054%	95.8%
Хувцас үйлдвэрлэл, үслэг арьс боловсруулалт Manufacture of wearing apparel dressing and dyeing of fur	364.88	201.59	279.90	17.49%	3.10%	8.29%	138.8%
Арьс шир боловсруулах, ширэн эдлэл, гутал үйлдвэрлэл Tanning, dressing of leather, manufacture of luggage, handbagz, saddlery harnees, footwear	5.85	4.43	11.07	0.28%	0.07%	0.33%	249.9%
Мод, модон эдлэл Manufacture of wood and wooden products	5.12	9.09	21.79	0.25%	0.14%	0.65%	239.7%
Нийтлэх, хэвлэх, дуу бичлэг хийх ажиллагаа Publishing, printing and reproduction of recorded media	1.80	2.03	0.00	0.086%	0.031%	0.000%	0.0%
Төмрийн үйлдвэрлэл Manufacture of basic metals	0.60	2.18	2.32	0.029%	0.033%	0.069%	106.4%
Цахилгаан, дулаан, уур үйлдвэрлэл Electricity, thermal energy, steam	206.13	522.65	563.24	9.88%	8.03%	16.68%	107.8%

АЖ ҮЙЛДВЭРИЙН БҮТЭЭГДЭХҮҮНИЙ БОРЛУУЛАЛТ , оны үнээр
SALES OF INDUSTRIAL PRODUCTION, at current price

/сумдаар/	мян -₮, mln.tog			Дүнд эзлэх хувь		
	Бүтэн 04 сарын гүйцэтгэл			Percentage share to total		
	2001 он	2002 он	2003 он	2001	2002	2003
Алтанбулаг	2200.0	9900.0	10000.0	0.11	0.15	0.30
Аргалант	150.0	894.0	16619.3	0.01	0.01	0.49
Архуст		2313.0	6390.5		0.04	0.19
Батсүмбэр	43416.9	25504.0	50384.1	2.08	0.39	1.49
Баян		3999.5	2993.8		0.06	0.09
Баяндэлгэр	8854.0	14101.5	17230.5	0.42	0.22	0.51
Баянжаргалан	795.0	390.0	6283.8	0.04	0.01	0.19
Баян-өнжүүл	1011.4	10211.8	2468.0	0.05	0.16	0.07
Баянхангай	6886.0	14586.8	16151.2	0.33	0.22	0.48
Баянцагаан			8157.9			0.24
Баянцогт	10522.8	17754.8	18938.8	0.50	0.27	0.56
Баянчандмань	43756.8	40628.4	89003.5	2.10	0.62	2.64
Борнуур	21105.7	22525.0	20989.0	1.01	0.35	0.62
Бүрэн	4611.6	359.0	1640.0	0.22	0.01	0.05
Дэлгэрхаан		1262.5	1869.1		0.02	0.06
Жаргалант	38638.0	53889.0	57470.0	1.85	0.83	1.70
Заамар	1296215.5	5526597.8	1943375.9	62.16	84.86	57.57
Лүн	7818.5	19226.5	32119.9	0.37	0.30	0.95
Мөнгөнморьт	9909.9	10446.5	14432.3	0.48	0.16	0.43
Өндөрширээт	727.5	3145.8	9524.6	0.03	0.05	0.28
Сүмбэр	2430.0	821.0	78.0	0.12	0.01	0.00
Сэргэлэн	53409.2	76275.0	219076.0	2.56	1.17	6.49
Угтаал	21052.0	13895.1	13435.2	1.01	0.21	0.40
Цээл	14869.9	15911.6	11489.0	0.71	0.24	0.34
Эрдэнэ	7176.2	9873.9	10308.2	0.34	0.15	0.31
Эрдэнэсант	17899.2	21424.9	24618.5	0.86	0.33	0.73
Зуунмод	471933.9	596693.1	770728.5	22.63	9.16	22.83
Аймгийн дүн	2085390.0	6512630.5	3375775.6	100.0	100.0	100.0

Аж үйлдвэрийн салбарт оны 4-р сард нийт **2370** хүн ажиллаж бүтээмж **741.4** мянган ₮ байгаа нь өнгөрсөн оны мөн үеэс **39.7**, 2001 оноос **3.2** хувиар тус тус буурав.

АЖ ҮЙЛДВЭРИЙН АЖИЛЛАГСДЫН ТОО, сарын эцэст
EMPLOYMENT IN INDUSTRY, at the end of the month

АЖ ҮЙЛДВЭРИЙН САЛБАР INDUSTRIAL SECTOR	2001 IV	2002 IV	2003 IV	Дүнд эзлэх хувь Percentage share to total			2003% 2002%
				2001	2002	2003	
Нийт дүн Total	1784	2222	2370	100.0	100.0	100.0	106.7%
Ашигт малтмал олборлолт mining and quarrying	508	985	668	28.48%	44.33%	28.19%	67.8%
Хүнсний бүтээгдэхүүн, ундаа үйлдвэрлэл Manufacture of food products and beverages	117	141	207	6.56%	6.35%	8.73%	146.8%
Ү Сүү, сүүн бүтээгдэхүүн үйлдвэрлэл Manufacture of dairy products	0	0	0	0.0%	0.0%	0.0%	0.0%
Ү Үр тарианы гурил, цардуул, малын тэжээл Manufacture of grain mill products, Starches, starch products, and prepared animal feeds	16	10	3	13.7%	7.1%	1.4%	30.0%
Э Хүнсний бусад бүтээгдэхүүний, үйлдвэрлэл Manufacture of other food products	27	44	58	23.1%	31.2%	28.0%	131.8%
С Ундаа үйлдвэрлэл/сотгууруулах ундаа ороод/ Manufacture of beverages	74	87	146	63.2%	61.7%	70.5%	167.8%
Нэхмэлийн үйлдвэрлэл Manufacture of textiles	8	6	4	0.448%	0.270%	0.169%	66.7%
Хувцас үйлдвэрлэл, үслэг арьс боловсруулалт Manufacture of wearing apparel dressing and dyeing of fur	600	652	843	33.63%	29.34%	35.57%	129.3%
Арьс шир боловсруулах, ширэн эдлэл, гутал үйлдвэрлэл Tanning, dressing of leather, manufacture of luggage, handbagz, saddlery harnesses, footwear	15	10	22	0.84%	0.45%	0.9%	220.0%
Мод, модон эдлэл Manufacture of wood and wooden products	24	14	60	1.35%	0.63%	2.53%	428.6%
Нийтлэх, хэвлэх, дуу бичлэг хийх ажиллагаа Publishing, printing and reproduction of recorded media	4	6	0	0.224%	0.270%	0.000%	0.0%
Төмрийн үйлдвэрлэл Manufacture of basic metals	5	4	7	0.280%	0.180%	0.295%	175.0%
Цахилгаан, дулаан, уур үйлдвэрлэл Electricity, thermal energy, steam	503	404	559	28.20%	18.18%	23.59%	138.4%

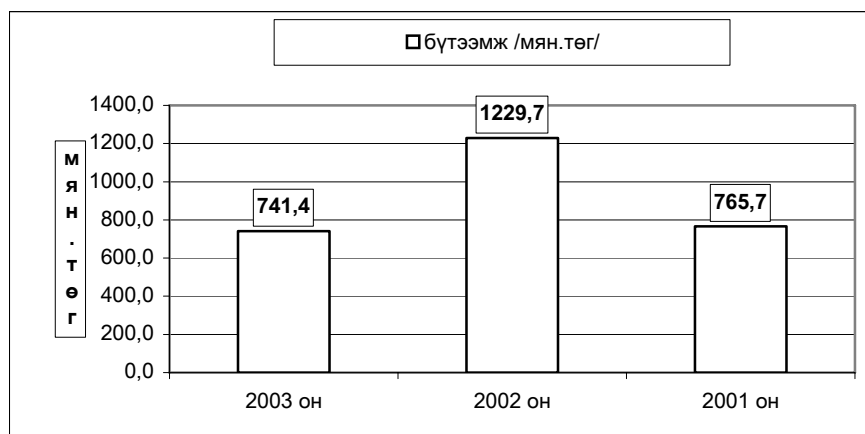

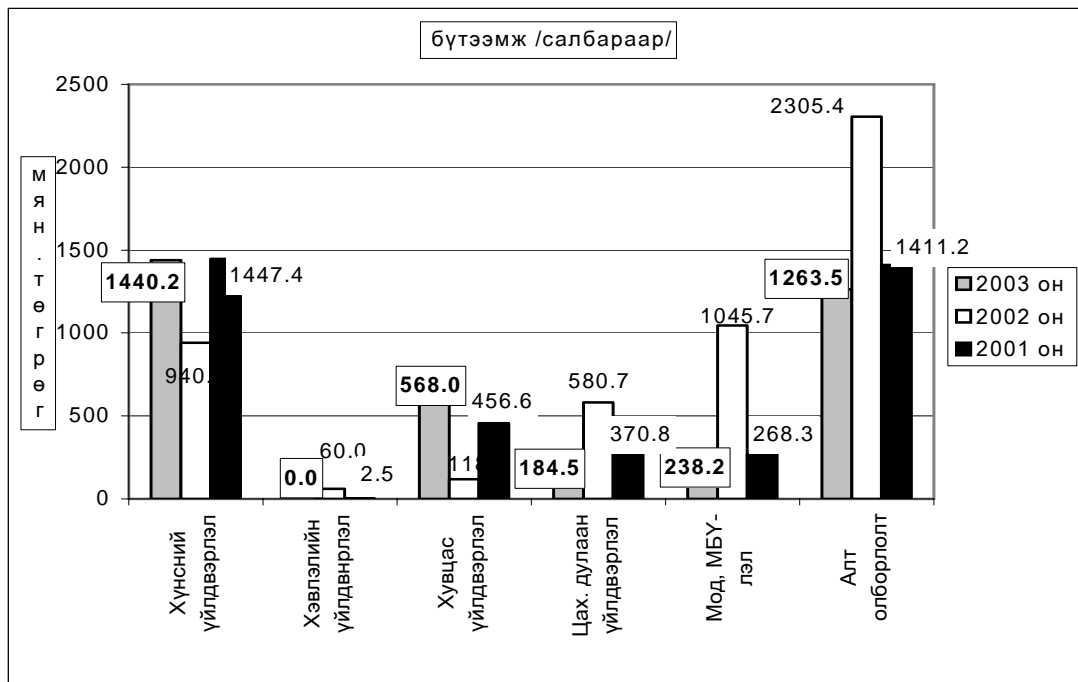

Ахуй үйлчилгээний байгууллагууд оны эхний 4 сард 170 цэгт 216 хүн ажиллаж, 43059.1 мянган ₮-ийн орлого үйлчилгээний ажил хийж 27947.8 мянган ₮-ийн зардал гаргаж 22431 хүнд үйлчилжээ. Нийт орлогын 22.2 хувь нь оёдол, 15.5 хувь нь гутал, 5.2 хувь нь модон эдлэл, 4.8 хувь нь тээврийн хэрэгслийн болон ахуйн техникийн засвар, 30.3 хувь нь үсчин гоо засал, гэрэл зураг, 19.7 хувь нь халуун усны, 2.3 хувь нь бусад үйлчилгээний орлого эзлэв.

Ахуйн үйлчилгээний газруудын орлогын гүйцэтгэлийг гол нэр төрлөөр үзүүлбэл:

сүмд	Бүгд		Үүнээс											
	Орлого	Үйлчлүүлсэн хүний тоо	Оёдол		Гутал засаар		Ахуйн техникийн засвар		Үсчин, гоо засал		Гэрэл зураг		Халуун ус	
			Орлого	Үйлчлүүлсэн хүний тоо	Орлого	Үйлчлүүлсэн хүний тоо	Орлого	Үйлчлүүлсэн хүний тоо	Орлого	Үйлчлүүлсэн хүний тоо	Орлого	Үйлчлүүлсэн хүний тоо	Орлого	Үйлчлүүлсэн хүний тоо
АБ	1828.0	259			1580.0	56			98.0	88	150.0	115		
АР	578.0	179	460.0	64	12.0	7			42.0	28	64.0	80		
АТ	272.2	100	150.0	30	12.3	13	5.6	1	26.2	15	18.1	36		
БС	174.0	344			80.0	31					94.0	313		
БА	170.0	128			68.4	38			81.2	56	20.4	34		
БД	505.0	216	445.0	91					60.0	125				
БЖ	136.0	135			74.9	30			38	54	23.1	51		
БӨ	91.3	150							31	42	60.3	108		
БХ	1659.0	670	512.0	100	161.0	80			95.0	53	132.0	357		
БЦ	0.0	0												
БТ	84.0	103							40.0	30	35.0	50	9.0	23
БЧ	919.6	108	349.0	27	153.0	13	11.0	3	42.1	33		64	8	
БН	1606.0	1093	347.0	50	517.9	157			246.3	488	77.8	156	417	242
БҮ	364.9	256			281.8	104					59.5	87	23.6	65
ДХ	333.0	144	130.0	26	110.0	5			34.5	35	58.5	78		
ЖА	1345.0	1085	40.0	15.0	105.0	65	160.0	20	850.0	690	135.0	215	55	80
ЗА	188.0	267	40.0	8	16.0	26			45	51	48	90	39.0	92
ЛҮ	816.8	233	151.0	34	106.8	52	45.0	6	42.4	23		16	40	
ММ	316.2	218	171.1	5	40.9	29			104.2	184				
ӨШ	238.0	90			47.0	24			94.0	24	97.0	42		
СҮ	174.8	182			34.0	22			40.0	19	90	106	10.8	35
СЭ	70.0	27			70	27								
УГ	184.0	88	67.0	11	76.0	4			18.4	24	8.6	9	14.0	40.0
ЦЭ	422.9	152	209.0	38	121.5	16			50.0	42	28.0	20	14.4	36
ЭР	200.0	119	150.0	45					10.0	24	20.0	18	20.0	32
ЭС	4050.0	1283	1100.0	50	750.0	87			350.0	500	350.0	450		
ЗМ	26332.4	14802	5230.0	361	2270.0	409			7575.0	2943	1480.0	1435	7810.0	9530
Дүн	43059.1	22431.2	9551.1	955.0	6688.5	1295.0	221.6	30.0	10013.3	5571.2	3049.3	3850.0	8492.8	10223.0

Алт олборлолт

Тус аймгийн нутаг дэвсгэр дээр үйл ажиллагаа явуулж **алт олборлож** байгаа **10** аж ахуйн нэгж эхний **4** сард **бохир жингээр 193.9, цэвэр жингээр 173.7 кг алт** тушааж **2135.0 сая ₮**-ийн борлуулалт хийсэн нь өмнөх оны мөн үеэс олборлож тушаасан алт **346.4 кг** буюу **3437.8 сая ₮**-өөр буурав. **4-р** сарын байдлаар **1 грамм** алтны дундаж үнэ **12293.23 ₮** байгаа нь өнгөрсөн оны мөн үеэс **1578.37 ₮**-өөр өссөн байна.

Алт олборлолтыг аж ахуйн нэгжийн хариуцаагын хэлбэрээр үзүүлбэл:

	Улсад тушаасан алт /кг/			2003-04 2002-04	Улсад тушаасан алт /мян.төг/			1 грамм алтны үнэ			2002 онос эерүү /+,-/	
	2001-04	2002-04	2003-04		2001-04	2002-04	2003-04	2001-04	2002-04	2003-04	олборлолт /кг/	1 грамм /төг.мөн/
	ҮҮТ	0.0	1.6	10.2	637.5	0.0	16000.0	129921.2	0.00	10000.00	12737.37	8.6
ХК	7.2	15.9	48.5	305.0	59228.7	174000.0	591454.0	8226.21	10943.40	12197.44	32.6	1254.0
ХХК	157.0	502.6	115.0	22.9	1291793.0	5382800.0	1413662.3	8227.98	10709.91	12292.72	-387.6	1582.8
Дүн	164.2	520.1	173.7	33.4	1351021.7	5572800.0	2135037.5	8227.90	10714.86	12292.23	-346.4	1577.4

Алтны үйлдвэрлэлт-кг

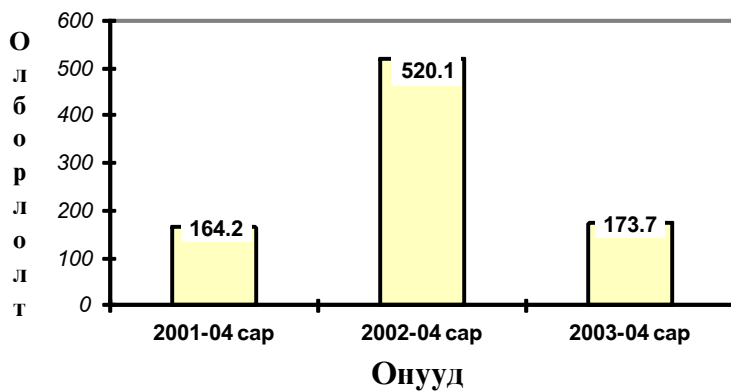

Нэг грамм алтны үнэ - төгрөгөөр

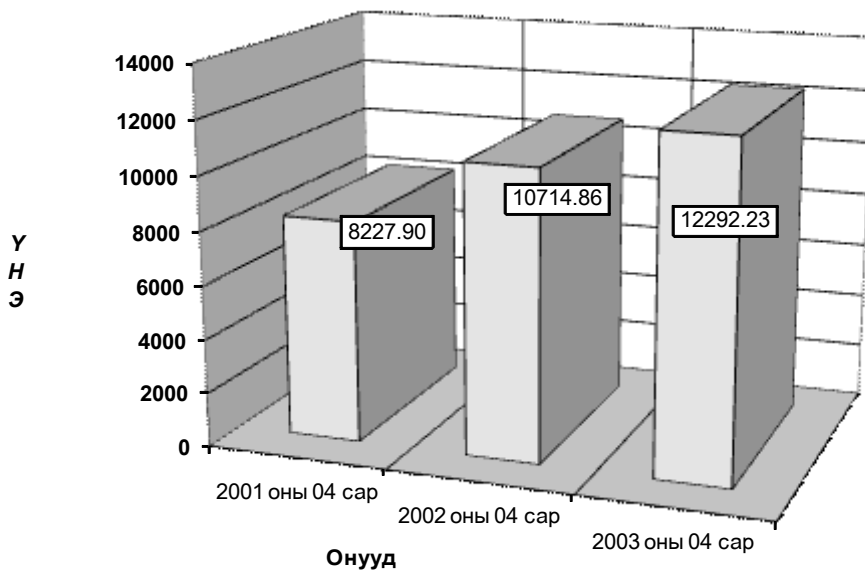



Барилга

Барилгын гүйцэтгэгч байгууллагууд оны эхний 4 сард **68.6** сая төгрөгийн **барилга угсралт, засварын ажил** гүйцэтгэв.

(оны үнээр-мян.төг) (at current prices -thous,tog)	Бүтэн 04 сар -In first 04 months		
	2001	2002	2003
Барилга угсралт, засварын ажил-т	112059.3	127352.5	68598.1
Construction and repair - total			
үүнээс-барилга угсралтын ажил	0.0	0.0	0.0
of which - construction			

(мян.төг - thous,tog)	2003 онд		
	Гүйцэтгэсэн аж ахуйн нэгжүүд		
	Done by units		
	Бүгд	Төрийн	Хувийн ба хувьцаат
Total	govern-ment	private @ privatized	
Барилга угсралт, засварын ажил-бүгд	68598.1	59598.1	9000.0
Construction and repair- total			
үүнээс-барилга угсралтын ажил	0.0	0.0	0.0
of which - construction			

Объектын нэр-мян.төг	2003 оны гүйцэтгэл-Done by of 2003 year		Ашиглалтад
	Жилийн эхнээс	04 сард	
	In first of beginning year	In April	орсон хүч чадал
УБ-Өндөрхаан замын арчлалт	2732.8	1457.2	
Налайх- Тэрэлжийн замын арчлалт	10458.0	5403.2	
УБ- Зуунмодын замын арчлалт	2326.5	174.1	
УБ- Мандалговийн замын арчлалт	42132.0	4514.1	
Угтаалын модон гүүрийн засвар	1948.8	1948.8	
Зоос бакны засвар	9000.0	9000.0	

**Барилга угсралт, засварын ажлын
гүйцэтгэл, барилга байгууламжийн төрлөөр**

(мянган-төгрөг)			Бүтэн 04 сар		
			2001 он	2002 он	2003 он
г. шинэ барилга, өргөтгөл, шинэчлэл - бүгд					
ү н э	Орон сууцны барилга	а.Бүгд үүнээс-угсармал			
	Орон сууцны оус барилга	а.Үйлдвэрийн			
		б.Худалдаа, үйлчилгээний в.Эмнэлэг, сургууль, соёлын г.бусад (контор, агуулах, гарааж, оусад)			
э э с	инженериин барилга байгууламж	а.Эрчим хүчний б.Холбооны в.Авто зам г.Гүүр, гүүрэн гарц д.Далан, суваг, шугам, сүлжээ е.бусад (зам талбайн ажил, оусад)			
п.Засвар - бүгд			112059,3	127352,5	68598,1
пп.Барилга угсралт, засварын - бүгд			112059,3	127352,5	68598,1
Ажиллагсад	бүгд	тоо	145	112	230
		цалингийн сан	14762,5	23128,8	19085,4
	барилгын	тоо	128	100	196
		цалингийн сан	12082,5	22768,8	15837,3
үүнээс	инженер техникийн ажилтан	4	6	30	
	мэргэжлийн ажилчид	78	74	144	

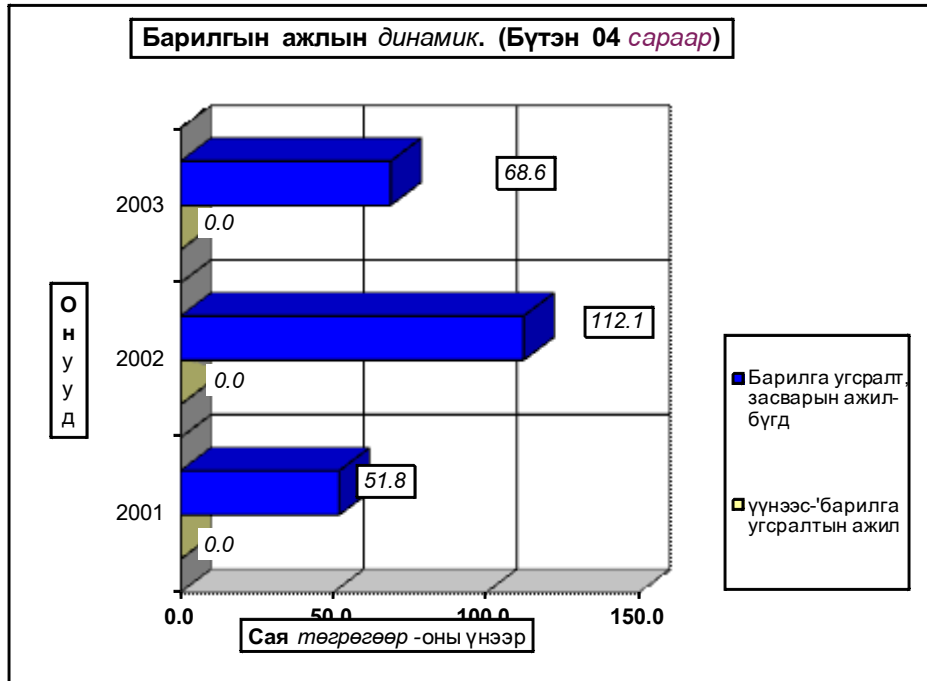



Холбоо

Холбоо ашиглалтын орлого оны эхний 4 сард **99788.4** мян-₮ болж, үүнээс хүн амаас орсон орлого **35239,4** мян-₮ байна. Орлогын хэмжээ өнгөрсөн оны мөн үеийнхээс **23,2** хувиар өслөө.

Шуудан холбооны албаны үйлчилгээний орлого **12452,2** мянган ₮ болж, нийт орлогын **88,9** хувь нь хүн амд үйлчилсний орлого бүрдүүлэв. Нийт орлогын **11,1** хувийг албан бичгийн орлого, **24,8** хувийг зорчигчдын орлого, **33,8** хувийг хэвлэлийн шимтгэлийн орлого эзлэв.

Холбооны үндсэн үзүүлэлт. Эхний 4 сар
MAIN INDICATORS OF COMMUNICATION, in first 4 months

Үзүүлэлтүүд <i>Indicators</i>	2001 он	2002 он	2003 он	2003 2002%
Нийт орлого мян-төг <i>Total revenue, at current prices thous to</i>	47468,9	81015,6	99788,4	123,2%
үүнээс - хүн амын <i>Of which: from population</i>	15521,2	36324,5	35239,4	97,0%
Телефон цэг тоогоор <i>Number of telephones, to</i>	1 700	1 773	1 751	98,8%
Радио цэг тоогоор <i>Number of wired-radio outlets, to</i>	316	0	0	
Шуудангийн орлого <i>Postal service company</i>	10 766,3	10 616,1	12 452,2	117,3%
үүнээс - хүн амын <i>Of which: from population</i>	9 476,6	8857,8	11081,7	125,1%

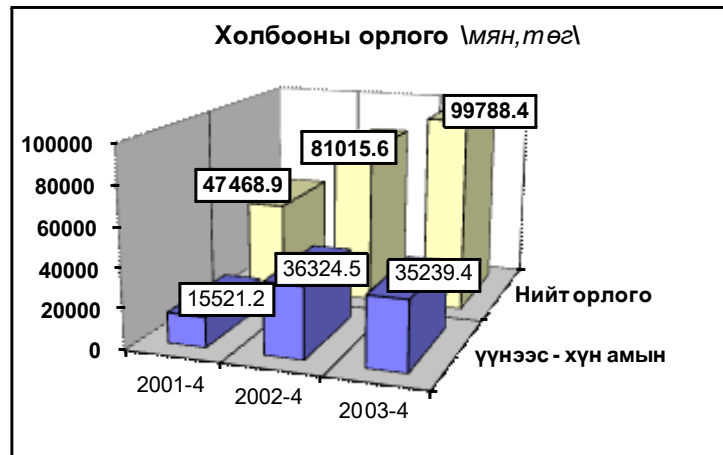

Шуудан холбооны үндсэн үзүүлэлт Эхний 4 сар
MAIN INDICATORS OF COMMUNICATION, in first 4 months

Үзүүлэлт	Хэлбэр	Өмнөх оны мөн үе гүй	2002 оны эхний 4 сар			2003
			төл	гүй	ТБ%	2002%
Гарах захидал	Гадаадад	239	244	159	65,2	66,5
	Дотоодод	729	1166	593	50,9	81,3
Албан бичиг	Гадаадад	9	4	15	375,0	166,7
	Дотоодод	2086	2510	1930	76,9	92,5
Гарах илгээлт	Гадаад	7	20	25	125,0	357,1
	Дотоод	2	8	3	37,5	150,0
Гарах Буухиа	Гадаад	-	8	1	12,5	
	Дотоод			0		
Хэвлэл захиалга (мян-шир)		58,4	157,0	67,3	42,9	115,2
Гардуулалт (тоо)		18	25	20	80,0	0,0
Зорчигчид (хүн)		1181	3320	2539	76,5	215,0

Холбооны салбаруудын орлого, эхний 4 сар
REVENUE COMMUNICATION, by location, in first 4 months

	Нийт орлого (мян, төг)			2003-4%
	Дүн Total thous tog	Үүнээс: хүн амын		2002-4
		орлого	хувийн жин	
Алтанбулаг	977,9	378,7	38,7%	132,5
Аргалант	724,9	81,9	11,3%	108,5
Баян	1166,6	278,5	23,9%	121,3
Баянжаргалан	948,0	410,9	43,3%	134,8
Баян-Өнжүүл	1086,2	238,7	22,0%	116,8
Баянхангай	933,9	220,4	23,6%	213,1
Баянцагаан	801,3	231,0	28,8%	86,2
Баянцогт	832,2	277,0	33,3%	110,6
Баянчандмань	2665,1	893,9	33,5%	121,4
Борнуур	946,1	398,0	42,1%	107,1
Бүрэн	598,6	196,2	32,8%	277,8
Дэлгэрхаан	514,3	96,7	18,8%	91,3
Жаргалант	1648,1	712,6	43,2%	138,3
Заамар	1113,5	407,5	36,6%	118,0
Лүн	3389,4	1479,9	43,7%	151,8
Өндөрширээт	898,9	335,1	37,3%	168,1
Сэргэлэн	808,3	179,4	22,2%	166,9
Угтаал	1242,4	384,9	31,0%	128,0
Цээл	1673,7	784,4	46,9%	133,0
Эрдэнэсант	1144,5	474,5	41,5%	94,2
ЗМ, Хот хооронд	75674,5	26779,2	35,4%	122,4
Аймгийн дүн	99788,4	35239,4	35,3%	123,5

2003 оны эхний 4 сард 5271 өвчтөн эмнэлэгт хэвтэн эмчлэгдэн гарсан нь нэг өвчтөнд дунджаар 10,0 ор хоног ногдлоо.

Эрүүл мэндийн байгууллагын мэдээгээр оны эхний 4 сард 272 хүүхэд мэндэлсэн нь 2001 оны мөн үеэс 92 хүүхдээр, 2002 оныхоос 35 хүүхдээр тус тус буурлаа.

Төрөлт, эндсэн эх, хүүхдийн тоо. (эхний 4 сар)
NUMBER OF BIRTHS, MATERNAL AND CHILD DEATHS.

(In the first 4 months)

	2001 4-30	2002 4-30	2003 4-30	03-4-30 02-4-30
Амаржсан эх (Number of mothers delivered child)	368	307	273	88.9%
Амьд төрсөн хүүхэд Live births	364	307	272	88.6%
Төрөхийн улмаас эндсэн эх Maternal deaths	0	0	1	0.0%
1 хүртэлх насандаа эндсэн хүүхэд Infant mortality	6	6	5	83.3%
1-4 хүртэлх насандаа эндсэн хүүхэд Child mortality (aged 1-4)	3	3	2	66.7%

Он гарсаар амьд төрсөн 1000 хүүхэд тутмаас 18,4 нь эндсэн нь өнгөрсөн оны мөн үеэс 5,9 хувиар буурч, 1 хүртэл насандаа нас барсан хүүхдийн тоо өмнөх оны мөн үеийнхээс 16,7 хувиар буурлаа.



Нас барсан хүүхдийн тоо (Эхний 4 сар)
INFANT MORTALITY In the First 4 months

	2002 оны бүтэн 4 сар			2003 оны бүтэн 4 сар		
	0-4 насны бүгд	ү ү н э э с		0-4 насны бүгд	ү ү н э э с	
		1 хүртэл	1-4 насны		1 хүртэл	1-4 насны
Алтанбулаг						
Аргалант						
Архуст				1	1	
Батсүмбэр						
Баян	2	1	1			
Баяндэлгэр						
Баянжаргалан						
Баян-Өнжүүл						
Баянхангай						
Баянцагаан						
Баянцогт						
Баянчандмань						
Борнуур						
Бүрэн						
Дэлгэрхаан						
Жаргалант				4	3	1
Заамар						
Лүн						
Мөнгөнморьт						
Өндөрширээт	1		1			
Сүмбэр						
Сэргэлэн						
Угтаал						
Цээл						
Эрдэнэ						
Эрдэнэсант				1		1
Зуунмод	5	5		1	1	
Аймгийн дүн	8	6	2	7	5	2

Эмнэлгийн мэдээгээр оны эхний 4 сард 176 хүн нас барсан нь өнгөрсөн оны мөн үеийнхээс 25,7 хувиар өсч, нас барсан хүний 17,6 хувь буюу 31 нь эмнэлэгт нас баржээ.

Нас барсан хүний тоо
INFANT MORTALITY In the first 4 months

	2002 оны бүтэн 4 сар		2003 оны бүтэн 4 сар		Оны эхнээс 1000 хүнд ногдох нас баралт		
	Нас барсан	үүнээс	Нас барсан	үүнээс	2001	2002	2003
	Бүгд	эмнэлэгт	Бүгд	эмнэлэгт			
Алтанбулаг	6	1	7	1	3,2	1,8	2,1
Аргалант			1		1,0	0,0	0,5
Архуст	1	1	2		1,0	0,5	1,0
Батсүмбэр	11	1	10	1	1,5	1,7	1,5
Баян	6	4	5	1	1,3	2,7	2,3
Баяндэлгэр	3		5		2,8	1,9	3,1
Баянжаргалан	3		6	1	2,8	1,7	3,4
Баян-Өнжүүл	5	1	5	1	0,4	1,9	1,8
Баянхангай	3		3		1,8	1,9	2,0
Баянцагаан	4	1	8	1	2,5	1,4	3,1
Баянцогт	3	2			1,7	1,4	0,0
Баянчандмань	3	2	9	1	0,9	0,9	2,7
Борнуур	1		3	2	0,5	0,2	0,7
Бүрэн	2	2	3	2	0,5	0,5	0,8
Дэлгэрхаан	5		2		2,5	2,1	0,8
Жаргалант	6		21	4	1,7	1,0	3,4
Заамар	3		10	2	0,7	0,5	1,8
Лун	3		4		1,9	1,1	1,3
Мөнгөнморьт	2		6	2	3,2	0,9	2,7
Өндөрширээт	8	1	1		1,2	3,4	0,4
Сүмбэр	6	2	2		1,0	3,3	1,0
Сэргэлэн	1				0,4	0,5	0,0
Угтаал	4		5		3,8	1,3	1,6
Цээл	1		6	1	2,3	0,3	1,7
Эрдэнэ	11	2	6	4	1,2	3,3	1,7
Эрдэнэсант	3	1	11		1,8	0,5	1,9
Зуунмод	36	9	35	7	2,2	2,4	2,4
Аймгийн дүн	140	30	176	31	1,7	1,5	1,8

Халдварт өвчнөөр 251 хүн өвчилсөн нь өмнөх оны мөн үеийнхээс 43,7 хувь буюу 195 хүнээр буурч, сүрьеэ, трихомониаз, хамуу, мөөгөнцөр зэрэг өвчнөөр өвчлөгчид өмнөх оны мөн үеэс 66,7 -866,7 хувиар өслөө.

Өвчлөл Эрдэнэ, Борнуур, Цээл, Аргалант, Батсүмбэр зэрэг сумдад өмнөх оны мөн үеэс өслөө. Зуунмод суманд халдварт шар, Салхин цэцэг, Эрдэнэ суманд салхин цэцэг, Зуунмод, Цээл, Батсүмбэр, Жаргалант, Борнуур сумдад сүрьеэ өвчлөл нилээд гарлаа.

Халдварт өвчнөөр өвчлөгчдийн тоо
NUMBER OF INFECTIOUS DISEASE CASES

	2001-4-30		2002-4-30		2003-4-30		02-04-30
	тоо	хувийн жин	тоо	хувийн жин	тоо	хувийн жин	02-04-30
БҮГД / TOTAL /	360	100,0%	446	100,0%	251	100,0%	56,3%
Вирусст гепатит Viral hepatitis	64	17,8%	108	24,2%	41	16,3%	38,0%
Халдварт мэнэн Bacterial meningitis	4	1,1%	4	0,9%	1	0,4%	25,0%
Улаан буурхан Measles	1	0,3%	30	6,7%	1	0,4%	0,0%
Гахай хаабар Mumps	70	19,4%	112	25,1%	1	0,4%	0,9%
Салхин цэцэг Chickenpox	35	9,7%	37	8,3%	20	8,0%	54,1%
Сальмонеллоз Salmonella enteritis	1	0,3%	0	0,0%	0	0,0%	0,0%
Шусан суулаа Dysentery	25	6,9%	14	3,1%	5	2,0%	35,7%
Балнаад Typhoid fever	0	0,0%	0	0,0%	0	0,0%	0,0%
Елом Yolom	1	0,3%	1	0,2%	0	0,0%	0,0%
Сүрьеэ Tuberculosis	33	9,2%	36	8,1%	60	23,9%	166,7%
Тэмбүү Syphilis	5	1,4%	25	5,6%	5	2,0%	20,0%
Заг хуитэн Gonorrhoea	32	8,9%	36	8,1%	27	10,8%	75,0%
Трихомониаз	25	6,9%	29	6,5%	49	19,5%	169,0%
Бруцеллоз Brucellosis	31	8,6%	10	2,2%	8	3,2%	80,0%
Хамуу Scabies	18	5,0%	1	0,2%	4	1,6%	400,0%
Бусад Other	15	4,2%	3	0,7%	29	11,6%	966,7%

Халдварт өвчнөөр өвчлөгчдийн тоо (Сумдаар)
NUMBER OF INFECTIOUS DISEASE CASES (By SOMS)
In the first 4 months

(Бүтэн 4 сар)

	2002 он				2003 он				2003 % 2001
	Бүгд Total	Үүнээс		Бүгд Total	Үүнээс				
		гепатит hepatitis	мэнэн meningitis		гепатит hepatitis	мэнэн meningitis			
Алтанбулаг	7		3	6		3	85.7%		
Аргалант	2			5			250.0%		
Архуст				0			0.0%		
Батсүмбэр	6			10		5	166.7%		
Баян	31		1	15		3	48.4%		
Баяндэлгэр	3		2	0			0.0%		
Баянжаргалан	5		4	2			40.0%		
Баян-Өнжүүл	20		16	5			25.0%		
Баянхангай	1		1	1			100.0%		
Баянцагаан	5			5		2	100.0%		
Баянцогт	10		2	6			60.0%		
Баянчандмань	5		3	5			100.0%		
Борнуур	1			10		5	1000.0%		
Бүрэн	3			1		1	33.3%		
Дэлгэрхаан	1			0			0.0%		
Жаргалант	10		8	7			70.0%		
Заамар	21		13	3		1	14.3%		
Лүн	12		8	4		1	33.3%		
Мөнгөнморьт	5		5	1			20.0%		
Өндөрширээт	1			0			0.0%		
Сүмбэр	2		1	2			100.0%		
Сэргэлэн	7		3	6		1	85.7%		
Угтаал	13		8	6		5	46.2%		
Цээл	2		1	12		2	600.0%		
Эрдэнэ	1			16		1	1600.0%		
Эрдэнэсант	5		4	4			80.0%		
Зуунмод	267		25	119		11	44.6%		
Аймгийн дүн	446		108	251		41	56.3%		

Халдварт өвчнөөр өвчлөгчдийн тоо (Сумдаар)
NUMBER OF INFECTIOUS DISEASE CASES (By SOMS)
In the first 4 months

(Бүтэн 4 сар)

	Бүгд Total	Б ү г д э с												
		Вирус гепатит viral hepatitis	Халдварт мэнийн bacterial meningitis	Салхин цэцэг chicken- pox	Цусан суулга dysentery	Гахай хавдар mumps	Улаан бурхан measles	Елом yolom	Сүрьеэ tuber- culosis	Бруцеллез brucel- losis	Тэмбүү syphilis	Хүйтэн гонор- thoea	Трихомо- наз trich- omoniasis	Бусад өвчлөл other
Алтанбулаг	6		3										1	1
Аргалант	5												2	2
Архуст														
Батсүмбэр	10		5										5	
Баян	15		3											6
Баяндэлгэр	2													6
Баянжаргалан	2													2
Баян-Өнжүүл	5					1							1	2
Баянхангай	1													1
Баянцагаан	5		2											3
Баянцогт	6												1	4
Баянчандмань	5					2								1
Борнуур	10		5											5
Бүрэн	1		1											
Дэлгэрхаан														
Жаргалант	7												6	
Заамар	3		1										1	1
Лүн	4		1										1	1
Мөнгөнморьт	1												1	
Өндөрширээт														
Сүмбэр	2												2	
Сэргэлэн	6		1										1	1
Угтаал	6		5										1	9
Цээл	13		2											9
Эрдэнэ	16		1			10							1	3
Эрдэнэсант	4												3	1
Зуунмод	118		11			8		3		1			13	3
Аймгийн дүн	251		41			1		20		5			1	60
Нийт өвчлөлд эзлэх хувь	100.0		16.33			0.40		7.97		1.99			0.40	23.90
														3.19
														1.99
														10.76
														19.52
														13.15

Оны эхний 4 сард нийт гарсан халдварт өвчлөлд салхин цэцэг 7,97%, халдварт шар 16,33%, сүрьеэ 23,9%, бэлгийн замын өвчлөлүүд 32,27%-ийг эзлэн, 10000 хүнд ногдох өвчлөл аймгийн дундаж 26 байгаа бол: Зуунмодод 82, Баянд 68, Эрдэнэд 45, Цээлд 34, Сэргэлэнд 29 ногдлоо.

10000 хүн тутмаас халдварт өвчнөөр өвчлөгчид
INFECTIOUS DISEASES PER 10000 POPULATION
In the first 4 months

Сумдаар (By-Soms)	2001	2002	2003	вируст гепатит Viral hepatitis		
				2001	2002	2003
				(Бүтэн 4 сар)		
Алтанбулаг	70	20	18	6	9	9
Аргалант	10	10	26			
Архуст	5					
Батсүмбэр	18	9	15	8		8
Баян	13	142	68		5	14
Баяндэлгэр	28	19		17		13
Баянжаргалан	146	28	11		23	
Баян-Өнжүүл	14	75	18		60	
Баянхангай	24	6	7		6	
Баянцагаан	4	18	19			8
Баянцогт	9	45	28		9	
Баянчандмань		15	15		9	
Борнуур	19	2	22	12		11
Бүрэн	33	8	3	27		3
Дэлгэрхаан		4				
Жаргалант	14	16	11	8	13	
Заамар	15	37	6		23	2
Лүн	8	44	13	5	29	3
Мөнгөнморьт	5	23	4		23	
Өндөрширээт	4	4				
Сүмбэр	10	11	10		6	
Сэргэлэн	36	32	29		14	5
Угтаал		44	19		27	16
Цээл	25	6	34	11	3	6
Эрдэнэ	12	3	45			3
Эрдэнэсант	66	9	7	2	7	
Зуунмод	118	179	82	18	17	8
Аймгийн дүн	37	47	26	7	11	4

Халдварт бус өвчлөл 7911 гарсны 44.1 хувь нь Зуунмод суманд, Сэргэлэн, Эрдэнэ, Угтаал, Жаргалант, Бүрэн, Аргалант сумдад 4.3- 3.5 хувь нь ногдож, эдгээр 7 суманд нийт тохиолдлын 67.2 хувь нь ногддоо.

Эмнэлэг, хяналтын зарим үйл ажиллагаа (Сумдаар)

	In the first 4 months											(Бүтэн 4 сар)			
	Эмнэл- гийн үзлэг бүгд	ү ү н э э с			Хянал- танд бай- гаа жир- мэсэн бүгд	үүнээс шинээр хянал- танд авсан	ү ү н э э с		Төрөх- ийн хүндрэл бүгд	ү ү н э э с			Төрөх- ийн өмнөх байранд амарсан эх	Ор хоног нь	Халд- варт бус өвчлөл бүгд
		урьд- чилан	идэвх- тэй	сэргий- лэх			эхний	4-6 сар- тай		жирэмс- ний	төрөх үеийн	төрс- ний дараахь			
Алтанбулаг	1539	665	254	24	16	12	3	2	1	1		3	24	108	
Аргалант	1657	685	61	14	9	8	1	1	1			4	74	281	
Архуст	583	299	46	12	11	10		2	1	1		3	28	101	
Батсүмбэр	2902	801	379	60	57	37	20	10	8	2		8	50	128	
Баян	1329	895		14	20	13	7	3	3			9	90	71	
Баяндэлгэр	2080	636	112	10	9	9								131	
Баянжаргалан	1221	551	63	12	7	6	1					5	29	164	
Баян-Өнжүүл	1780	765	204	20	18	14	3	1		1		8	53	51	
Баянхангай	1062	630	116	9	10	7	1					2	12	53	
Баянцагаан	718	34	69	12	10	4	6	2	2			2	14	274	
Баянцогт	1564	820	144	20	18	15	3	1		1		3	11	188	
Баянчандмань	2620	1348	322	17	12	12		7	6	1		4	25	74	
Борнуур	1980	697	105	34	31	18	8	5	5			6	57	72	
Бүрэн	2373	1351	601	32	25	18	7	2	1	1		18	210	285	
Дэлгэрхаан	799	167	76	16	8	7	1					6	19	25	
Жаргалант	6190	1944	527	42	48	42	6					3	26	307	
Заамар	3882	1669	491	47	29	22	4	1	1			7	63	186	
Лүн	2429	1111	234	15	17	13	4	2		1	1	3	22	106	
Мөнгөнморьт	350	90	35	28	16	15	1	7	4	3		3	28	44	
Өндөрширээт	1615	825	116	14	8	5	1	2	2			6	52	239	
Сүмбэр	1869	969	80	18	9	8	1	1			1	2	22	93	
Сэргэлэн	648	311	53	5	4	3								341	
Угтаал	2773	1465	245	21	19	11	8					6	42	308	
Цээл	2701	535	185	22	29	26	2					3	34	277	
Эрдэнэ	3518	1743	135	27	18	14	4	4	4			3	40	309	
Эрдэнэсант	4573	1928	443	47	28	24	4					14	42	209	
Зуунмод	39460	15630	2687	80	73	62	7	65	29	35	1	3	30	3486	
Аймгийн дүн	94215	38564	7783	672	559	435	103	118	68	47	3	134	1097	7911	
Нийт өвчлөлд															
эзлэх хувь	100,0	40,93	8,26	0,71	0,59	0,46	0,11	0,13	0,07	0,05	0,00	0,14	1,16	8,40	

Зуунмод сумын Өрхийн эмнэлэгүүдийн

2003 оны эхний 4 сарын мэдээлэл.

		1-р баг Энэрэлт ач	2,4-р баг Дэлгэр ланс	3,5-р баг Биндэр- ьяа	6-р баг Баруун зуунмод	Дүн	
Төрсөн эх	Эмнэлэгт	15	24	19	9	67	
	Гэрт	0	0	0	0	0	
Төрүүлсэн хүүхэд	Амьд	15	24	18	7	64	
	Гүйцэт Дутуу	0	0	0	2	2	
Нас барсан	Бүгд		12	10	8	3	33
	үүнээс	0 настай					-
		1- 4 настай					-
		5- 7 настай					-
		8 - 16 настай					-
		17 -с дээш настай	12	10	8	3	33
Эмнэлэгт нас барсан	Бүгд		3	1	3	0	7
	үүнээс	0 настай					-
		1- 4 настай					-
		5- с дээш настай	3	1	3		7
		Хоног болоогүй					-
		үүнээс 0-4 настай					-
Бүртгэгдсэн өвчлөл		239	289	604	543	1675	
Амбулаторын үзлэг		2412	4311	5397	4404	16524	
Цоцмог халдварт өвчин	Бүгд		4	6	8	3	21
	үүнээс	Халдварт шар	3	1	5	1	10
		Мэнин					-
		Корь					-
		Төрсний дараахь үжил					-
		Сепсис					-
		Цусан суулга	1		1		2
		Сальмонеллэз					-
		Сахуу					-
		Саа					-
		Салхин цэцэг		5	2	1	8
		Улаан эсэргэнэ					-
		Гахай хавдар				1	1
		Елом					-
		Улаанууд					-
		Хүйн үрэвсэл					-
Нийгмийн халдварт өвчин	Бүгд		20	33	27	14	94
	үүнээс	Сүрьеэ	5	2	4	2	13
		Бруцеллэз	2			1	3
		Тэмбүү	1	4			5
		Хамуу	1			1	2
		Мөөгөнцөр	2	5	13	3	23
		Трихомониаз	6	14	9	4	33
		Заг хүйтэн	3	8	1	3	15

Халдварт өвчнөөр өвчлөгчид

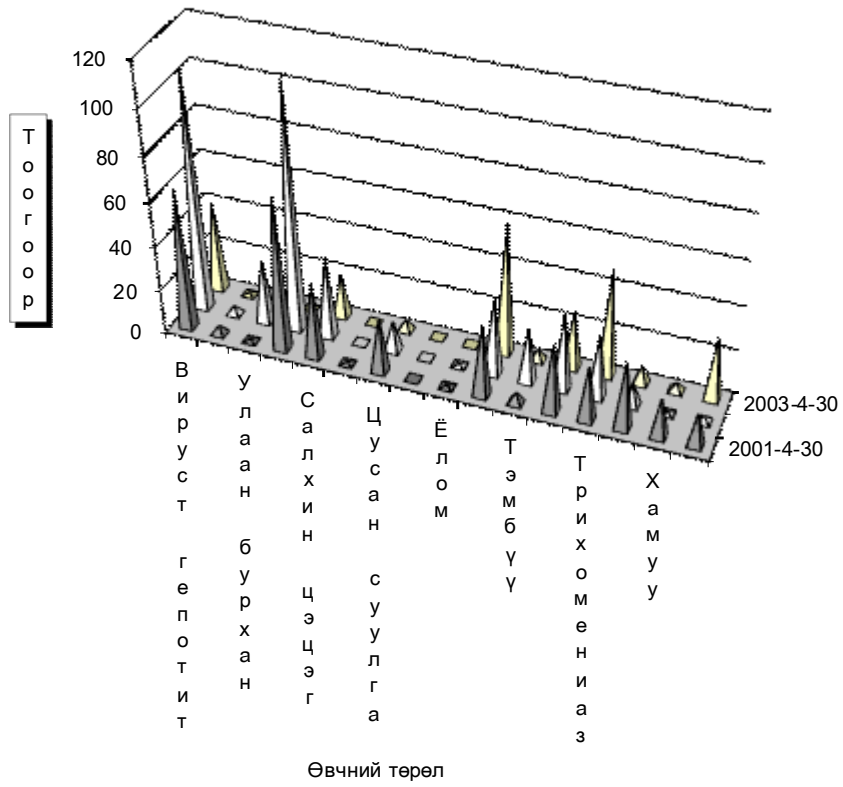



Гэмт хэрэг

Цагдаагийн байгууллагын мэдээгээр оны эхний 4 сард аймгийн хэмжээнд **220** гэмт хэрэг бүртгэгдэж **173 хүн** холбогдож төр, иргэдийн өмчид **154.0** сая төгрөгийн **хохирол** учирлаа. Гарсан гэмт хэргийн **57.27** хувь нь **хулгай**, **3.18** хувь нь **хүн амины хэрэг**, **7.27** хувь нь **иргэний эрүүл мэнд эрх чөлөөний хэрэг**, **13.64** хувь нь **танхай дээрэм**, **2.27** хувь нь **замын осол**, **2.27 өмчийн хэрэг** **14.09** хувь нь **бусад хэрэг** эзлэв.

Баян, Баянчандмань, Заамар, Зуунмод, Эрдэнэ сумдад **10000** хүнд **53-83** гэмт хэрэг ногдсон нь аймгийн дунджаас (**36**) харьцангуй **их** гарлаа. Гэмт хэргийн **илрүүлэлт 85.91** хувьтай байгаа нь 2002 оны мөн үеэс **2.35** нэгжээр **буурлаа**. Гарсан гэмт хэрэг 2002 оны мөн үеэс **78** хэргээр **буурлаа**.

Гарсан гэмт хэргийн хувийн жин-төрлөөр

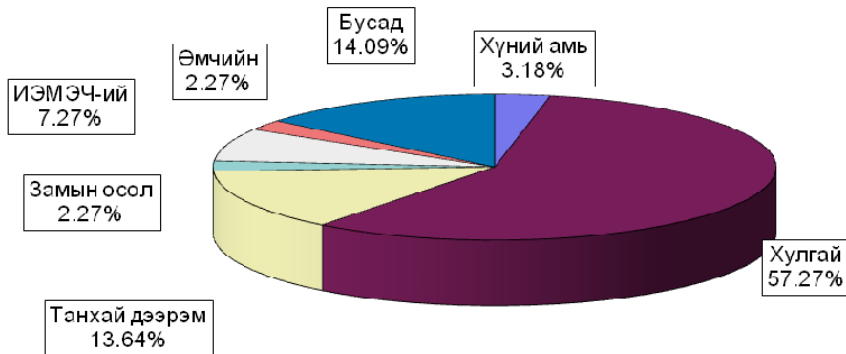

Бүртгэгдсэн гэмт хэрэг, төрлөөр - Number of offences committed, by types

In first 04 months by coms	Гэмт хэрэг бүгд Offen- ces total	ү ү н э э с - o f w h i c h									Ил- рээ- гүй хэрэг Closing offences	10000 хүнд ногдох хэрэг Number of offences per 10000 population of 16 and above ages	
		04-р сард In april	хүний амь тан murder	хулгай- theft		танхай, дээрэм indecent assault , robbery	хүчин гаре	замын осол crimes against safety of traffic move- ment	ИЭМ- ЭЧ хэрэг оффенс against the health of indi- viduals	өмчийн хэрэг оффенс in the pro- perty			бусад other
				бүгд total	үүнээс малын of which animals								
Алтанбулаг	7	3	1	3	3						3	1	32
Аргалант	5	4		4	4				1				41
Архуст													-
Батсүмбэр	6	2		2		2	1		1			1	15
Баян	8			5	4					1	2		55
Баяндэлгэр	1							1					9
Баянжаргалан	3	1		3	3							2	29
Баян-Өнжүүл	1		1										6
Баянхангай	5			3	3						2	1	48
Баянцагаан	5	2		4	2	1							28
Баянцогт													-
Баянчандмань	15	3		5	2	8	1		1			2	74
Борнуур	6	4	1	4	3				1				23
Бүрэн													-
Дэлгэрхаан	4			4	3							2	28
Жаргалант	7	2		4	3				1	1	1	2	19
Заамар	31	12	2	11	3	11	1		1	1	4	4	83
Лүн	8	4		6	4			2				2	32
Мөнгөнморьт	3	1	1			1					1		22
Өндөрширээт	3	1		1	1			1		1		1	19
Сүмбэр	2					1					1		18
Сэргэлэн	5	1		4		1							36
Угтаал	7	1		5	4		1				1		35
Цээл	2	1		1	1					1			10
Эрдэнэ	11	4		5	3	1			2		3	2	53
Эрдэнэсант	17	13		13	2	1			1		2		50
Зуунмод	55	18		39		2	1	1	7		5	11	61
ЗХХ газар	3		1			1					1		
Аймгийн дүн	220	77	7	126	48	30	5	5	16	5	26	31	36
2002-04	298	78	26	153	73	32	3	31	19	16	18	35	47
2001-04	230	94	15	118	65	26	4	16	15	6	30	24	36
2000-04	267	107	14	139	71	39	9	13	17	11	25	27	42
1999-04	222	82	9	117	50	34	7	16	10	11	18	25	35
Хувийн жин	2003-04	100%	35,0%	3,18%	57,27%	21,82%	13,64%	2,27%	2,27%	7,27%	2,27%	11,82%	14,09%
2002-04	100%	26,2%	8,72%	51,34%	24,50%	10,74%	1,01%	10,40%	6,38%	5,37%	6,04%	11,74%	
2001-04	100%	40,9%	6,52%	51,30%	28,26%	11,30%	1,74%	6,96%	6,52%	2,61%	13,04%	10,43%	
2000-04	100%	40,1%	5,24%	52,06%	26,59%	14,61%	3,37%	4,87%	6,37%	4,12%	9,36%	10,11%	
1999-04	100%	36,9%	4,05%	52,70%	22,52%	15,32%	3,15%	7,21%	4,50%	4,95%	8,11%	11,26%	
Зөрүү (тоогоор)	2003.04-2002.04	-78	-1	-19	-27	-25	-2	-26	-3	-11	8	-4	-11
2003.04-2001.04	-10	-17	-8	8	-17	4	1	-11	1	-1	-4	7	0
2003.04-2000.04	-47	-30	-7	-13	-23	-9	-4	-8	-1	-6	1	4	-6
2003.04-1999.04	-2	-5	-2	9	-2	-4	-2	-11	6	-6	8	6	1
Зөрүү (нэгжээр)	2003.04-2002.04		8,8%	-5,54%	5,93%	-2,68%	2,90%	1,27%	-8,13%	0,90%	-3,10%	5,78%	2,35%
2003.04-2001.04		-5,9%	-3,34%	5,97%	-6,44%	2,33%	0,53%	-4,68%	0,75%	-0,34%	-1,23%	3,656%	
2003.04-2000.04		-5,07%	-2,06%	5,21%	-4,77%	-0,97%	-1,10%	-2,60%	0,91%	-1,85%	2,45%	3,98%	
2003.04-1999.04		-1,94%	-0,87%	4,57%	-0,70%	-1,68%	-0,88%	-4,93%	2,77%	-2,68%	3,71%	2,83%	

Гэмт хэрэгт холбогдогчийн насны бүтэц

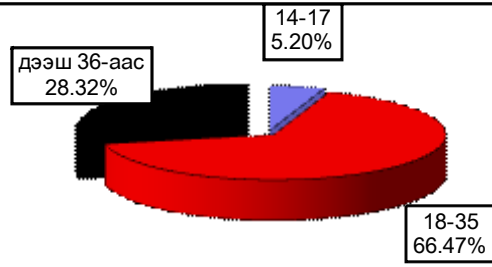

Гэмт хэргийн гаралт

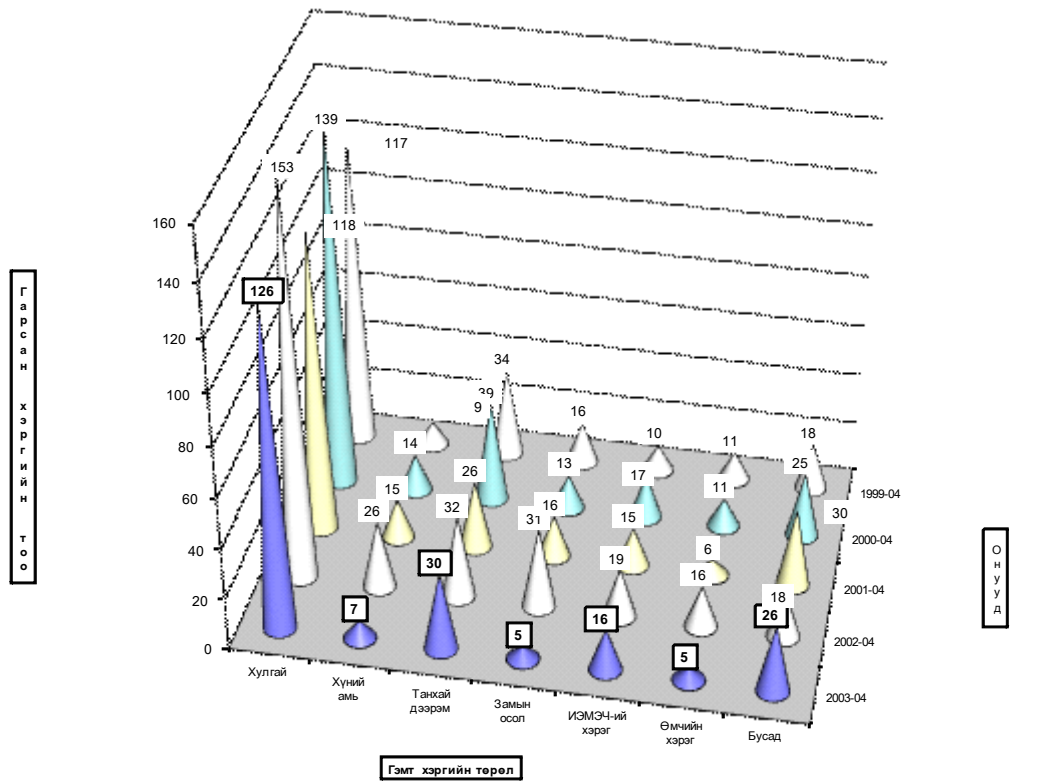

Гарсан гэмт хэргийн **11.6** хувь нь **бүлгээр**; **34.1** хувь нь **согтуугаар** үйлдэгджээ. Гэмт хэргийн улмаас **23** хүн **нас барж**; **61** хүн **гэмтлээ**.

Гэмт хэрэгт холбогдогчийн **10.4** хувь нь **урьд ял шийтгэл эдэлж** байсан хүмүүс эзлэв.

Гэмт хэргээс учирсан хохирол, холбогдогч, үйлдэл - сумаар
Total amount of damage caused by offences; number of offenders; committs

In first 04 months by coms	Учирсан бүх хохирол (мян.төг)	үүнээс иргэдэд	Хүн		Бүх холбогдогч	Үйлдэгдсэн хэрэг				Урьд ял шийтгэл эдэлж байсан хүн		Гарсан бүх гэмт хэрэгт эзлэх %	Зөрүү Change (+,-)		
			нас барсан	гэмтсэн		бүлгээр		согтуугаар		тоо	хэрэгт эзлэх%			тоо	хэрэгт эзлэх%
						тоо	хэрэгт эзлэх%	тоо	хэрэгт эзлэх%						
			Total amount of damage (thous.tog)	of whom to individuals		People		Total number of offenders	Crime committed by group of people		Criminal charge period did not expired			Compo-sition	
		died	number of inju- red	number	num- ber	percent	num- ber	percent	num- ber	percent					
Алтанбулаг	6545,0	1205,0	2		5							2,9%	-16		
Аргалант	3060,0	3060,0		1	5	1	20,0%	1	20,0%			2,9%			
Архуст													-4		
Батсүмбэр	398,0	350,0		4	5			2	40,0%	1	20,0%	2,9%	-1		
Баян	77546,8	780,2	2		6			4	66,7%			3,5%	5		
Баяндэлгэр	1971,0	1971,0			1							0,6%	-1		
Баянжаргалан	400,0	400,0			1							0,6%	-2		
Баян-Өнжүүл			1		1			1	100,0%			0,6%	-10		
Баянхангай	510,0	510,0	2		4	1	25,0%	1	25,0%	1	25,0%	2,3%	-3		
Баянцагаан	5140,0	5140,0		2	5	1	20,0%	1	20,0%			2,9%			
Баянцогт													-1		
Баянчандмань	742,3	132,4		2	10	2	20,0%	4	40,0%	2	20,0%	5,8%	-3		
Борнуур	20,0	20,0	1	1	5	1	20,0%	3	60,0%	2	40,0%	2,9%	-7		
Бүрэн													-5		
Дэлгэрхаан					2					1	50,0%	1,2%	4		
Жаргалант	7423,0	7423,0	1	1	6	1	16,7%	2	33,3%			3,5%	-2		
Заамар	8595,3	340,0	6	12	27	2	7,4%	12	44,4%	2	7,4%	15,6%	9		
Лүн	5919,0	4039,0		2	4	1	25,0%	1	25,0%			2,3%	-2		
Мөнгөнморьт			2	1	3			2	66,7%			1,7%	-1		
Өндөрширээт	10216,0	1493,0		7	2							1,2%	-1		
Сүмбэр	1486,0			1	2			1	50,0%			1,2%	-1		
Сэргэлэн	9703,4	3302,0		2	9	2	22,2%	1	11,1%			5,2%	-10		
Угтаал	465,0	465,0		1	5					3	60,0%	2,9%	-2		
Цээл					4							2,3%	-5		
Эрдэнэ	600,0	600,0	2	3	7			3	42,9%	1	14,3%	4,0%	-2		
Эрдэнэсант	2940,0	600,0	1	5	8	1	12,5%	3	37,5%			4,6%	3		
Зуунмод	10271,0	4451,9	2	13	41	6	14,6%	17	41,5%	2	4,9%	23,7%	-23		
ЗХХ газар			1	3	5	1	20,0%			3	60,0%	2,9%	3		
Аймгийн дүн	153951,8	36282,5	23	61	173	20	11,6%	59	34,1%	18	10,4%	100,0%	-78		
2002-04	285532,9	104922,2	42	101	280	53	18,9%	62	22,1%	37	13,2%				
2001-04	75770,1	71018,2	20	66	201	27	13,4%	43	21,4%	42	20,9%				
2000-04	86409,6	80148,2	22	99	232	32	13,8%	63	27,2%	50	21,6%				
1999-04	68746,7	52613,5	15	66	172	31	18,0%	48	27,9%	28	16,3%				
2003.04-2002.04	-131581,1	-68639,7	-19	-40	-107	-33		-3		-19					
Зөрүү 2003.04-2001.04 (тоогоор)	78181,7	-34735,7	3	-5	-28	-7		16		-24					
2003.04-2000.04	67542,2	-43865,7	1	-38	-59	-12		-4		-32					
2003.04-1999.04	85205,1	-16331,0	8	-5	1	-11		11		-10					
2003.04-2002.04	-46,1%	-65,4%	-45,2%	-39,6%	-38,2%	-62,3%		-4,8%		-51,4%					
Зөрүү 2003.04-2001.04	103,2%	-48,9%	15,0%	-7,6%	-13,9%	-25,9%		37,2%		-57,1%					
(хувиар) 2003.04-2000.04	78,2%	-54,7%	4,5%	-38,4%	-25,4%	-37,5%		-6,3%		-64,0%					
2003.04-1999.04	123,9%	-31,0%	53,3%	-7,6%	0,6%	-35,5%		22,9%		-35,7%					
2003.04-2002.04								-7,4%		12,0%		-2,8%			
Зөрүү 2003.04-2001.04 (нэгжээр)								-1,9%		12,7%		-10,5%			
2003.04-2000.04								-2,2%		6,9%		-11,1%			
2003.04-1999.04								-6,5%		6,2%		-5,9%			

Хэрэгт холбогдогчийн хүйс, нас, нийгмийн байдал, боловсрол - сумдаар

	Бүх холбог- догч	Ү Ү Н Э Э С													
		эмэг- тэй	Насны бүлгээр				Ажил мэргэжил				Боловсролоор				
			14-17	18-30	31-35	36-аас дээш	Ажил- чин, малчин	Албан хаагч	Ажил, сургуу- льгүй	Бусад	Дээд	Дунд	Бага	Болов- срол- гүй	
			of whom												
Total number of offe- nders	female	by age group				by occupation				by educational level					
		14-17	18-30	31-35	36- and above age	Worker, herd- men	Offi- cer	Unemplo- yed,une- educated	Others	Higher educa- tion	Completed secondary school	primary	Unedu- cated persons		
Алтанбулаг	5			4		1	1	1	2	1	1	2	1	1	
Аргалант	5		1	4					5			3	1	1	
Архуст															
Батсүмбэр	5			3		2			5			3		2	
Баян	6	1		4		2	2	1	3		1	4		1	
Баяндэлгэр	1			1					1			1			
Баянжаргалан	1			1			1					1			
Баян-Өнжүүл	1			1					1			1			
Баянхангай	4			2		2			4					4	
Баянцагаан	5			2		3	2		3			2		3	
Баянцогт															
Баянчандмань	10		2	8				1	6	3		9		1	
Борнуур	5		1	4			1		4			2	1	2	
Бүрэн															
Дэлгэрхаан	2			1		1			1	1				2	
Жаргалант	6			4		2	1		5			2		4	
Заамар	27	1	1	20		6	4	1	22		2	14	1	10	
Лүн	4			2		2	1		3			3		1	
Мөнгөнморьт	3			2		1			3			1		2	
Өндөрширээт	2	1		1		1		1	1			1		1	
Сүмбэр	2	1		1		1		1	1		1	1			
Сэргэлэн	9			4		5	3	2	4		2	7			
Угтаал	5			4		1			5			1	4		
Цээл	4			3		1			4			1		3	
Эрдэнэ	7			4		3	1		6			5		2	
Эрдэнэсант	8	2		6		2		1	7		1		2	5	
Зуунмод	41	1	4	25		12	8	5	26	2	3	16	5	17	
ЗХХ газар	5			4		1		2		3	2	1	1	1	
Аймгийн дүн	173	7	9	115		49	25	16	122	10	13	81	16	63	
2002-04	280	22	20	138		37	85	52	20	190	18	21	161	36	62
2001-04	201	14	13	105		32	51	44	7	129	21	8	122	30	41
2000-04	232	18	10	116		32	74	47	4	151	30	10	147	27	48
1999-04	172	5	15	78		24	55	32	8	107	25	11	105	25	31
2003.04-2002.04	-107	-15	-11	-23		-37	-36	-27	-4	-68	-8	-8	-80	-20	1
Зөрүү 2003.04-2001.04	-28	-7	-4	10		-32	-2	-19	9	-7	-11	5	-41	-14	22
(тоогоор) 2003.04-2000.04	-59	-11	-1	-1		-32	-25	-22	12	-29	-20	3	-66	-11	15
2003.04-1999.04	1	2	-6	37		-24	-6	-7	8	15	-15	2	-24	-9	32
2003.04-2002.04	-38,2%	-68,2%	-55,0%	-16,7%		-100,0%	-42,4%	-51,9%	-20,0%	-35,8%	-44,4%	-38,1%	-49,7%	-55,6%	1,6%
Зөрүү 2003.04-2001.04	-13,9%	-50,0%	-30,8%	9,5%		-100,0%	-3,9%	-43,2%	128,6%	-5,4%	-52,4%	62,5%	-33,6%	-46,7%	53,7%
(хувиар) 2003.04-2000.04	-25,4%	-61,1%	-10,0%	-0,9%		-100,0%	-33,8%	-46,8%	300,0%	-19,2%	-66,7%	30,0%	-44,9%	-40,7%	31,3%
2003.04-1999.04	0,6%	40,0%	-40,0%	47,4%		-100,0%	-10,9%	-21,9%	100,0%	14,0%	-60,0%	18,2%	-22,9%	-36,0%	103,2%

Хэрэгт холбогдогчийн хүйс, нас, нийгмийн байдал, боловсрол.

(сумаар, хувиар)

	эмэгтэй	Насаар				Ажил мэргэжил				Боловсрол			
		14-17	18-30	31-35	36-аас дээш	Ажилчин малчин	Албан хаагч	Ажил сургуульгүй	Бусад	Дээд	Дунд	Бага	Боловсролгүй
		by age group				by occupation				by educational level			
female	14-17	18-30	31-35	36- and above age	Worker, herd-men	Officer	Unemployed, uneducated	Others	Higher education	Completed secondary school	primary	Uneducated persons	
Алтанбулаг			80,0%		20,0%	20,0%	20,0%	40,0%	20,0%		40,0%	20,0%	20,0%
Аргалант		20,0%	80,0%					100,0%			60,0%	20,0%	20,0%
Архуст													
Батсүмбэр			60,0%	40,0%				100,0%			60,0%		40,0%
Баян	16,7%		66,7%	33,3%	33,3%	16,7%		50,0%		16,7%	66,7%		16,7%
Баяндэлгэр			100,0%					100,0%			100,0%		
Баянжаргалан			100,0%			100,0%					100,0%		
Баян-Өнжүүл			100,0%					100,0%			100,0%		
Баянхангай			50,0%	50,0%				100,0%					100,0%
Баянцагаан			40,0%	60,0%	40,0%			60,0%			40,0%		60,0%
Баянцогт													
Баянчандмань		20,0%	80,0%				10,0%	60,0%	30,0%		90,0%		10,0%
Борнуур		20,0%	80,0%			20,0%		80,0%			40,0%	20,0%	40,0%
Бүрэн													
Дэлгэрхаан			50,0%	50,0%				50,0%	50,0%				100,0%
Жаргалант			66,7%	33,3%	16,7%			83,3%			33,3%		66,7%
Заамар	3,7%	3,7%	74,1%	22,2%	14,8%	3,7%		81,5%		7,4%	51,9%	3,7%	37,0%
Лүн			50,0%	50,0%	25,0%			75,0%			75,0%		25,0%
Мөнгөморьт			66,7%	33,3%				100,0%			33,3%		66,7%
Өндөрширээт	50,0%		50,0%	50,0%		50,0%		50,0%			50,0%		50,0%
Сүмбэр	50,0%		50,0%	50,0%		50,0%		50,0%		50,0%	50,0%		
Сэргэлэн			44,4%	55,6%	33,3%			44,4%		22,2%	77,8%		
Утгаал			80,0%	20,0%				100,0%			20,0%	80,0%	
Цээл			75,0%	25,0%				100,0%			25,0%		75,0%
Эрдэнэ			57,1%	42,9%	14,3%			85,7%			71,4%		28,6%
Эрдэнэсант	25,0%		75,0%	25,0%		12,5%		87,5%		12,5%		25,0%	62,5%
Зуунмод	2,4%	9,8%	61,0%	29,3%	19,5%	12,2%		63,4%	4,9%	7,3%	39,0%	12,2%	41,5%
ЗХХ газар			80,0%	20,0%				40,0%		60,0%	20,0%	20,0%	20,0%
Аймгийн дүн	4,05%	5,20%	66,47%	28,32%	14,45%	9,25%	70,52%	5,78%	7,51%	46,82%	9,25%	36,42%	
2002-04	7,86%	7,14%	49,29%	13,21%	30,36%	18,57%	7,14%	67,86%	6,43%	7,50%	57,50%	12,86%	22,14%
2001-04	6,97%	6,47%	52,24%	15,92%	25,37%	21,89%	3,48%	64,18%	10,45%	3,98%	60,70%	14,93%	20,40%
2000-04	7,76%	4,31%	50,00%	13,79%	31,90%	20,26%	1,72%	65,09%	12,93%	4,31%	63,36%	11,64%	20,69%
1999-04	2,91%	8,72%	45,35%	13,95%	31,98%	18,60%	4,65%	62,21%	14,63%	6,40%	61,05%	14,53%	18,02%
2003.04-2002.04	-3,81%	-1,94%	17,19%	-13,21%	-2,03%	-4,12%	2,11%	2,66%	-0,65%	0,01%	-10,68%	-3,61%	14,27%
Зөрүү 2003.04-2001.04	-2,92%	-1,27%	14,24%	-15,92%	2,95%	-7,44%	5,77%	6,34%	-4,67%	3,53%	-13,88%	-5,68%	16,02%
(нэгжээр) 2003.04-2000.04	-3,71%	0,89%	16,47%	-13,79%	-3,57%	-5,81%	7,52%	5,43%	-7,15%	3,20%	-16,54%	-2,39%	15,73%
2003.04-1999.04	1,14%	-3,52%	21,13%	-13,95%	-3,65%	-4,15%	4,60%	8,31%	-8,75%	1,12%	-14,23%	-5,29%	18,39%

Хэрэг гарсан газар, өдөр, цаг.

Он-Year		Газар-Place			Өдөр-Days			Цаг-Hours			
		Гудамж талбайд	Албан газар	Гэр, орон сууцанд	Ажлын	Амралтын	Баяр ёслолын	07-13	13-19	19-22	22-06
		street	office	dwelling	work	weekend	celebrate				
2003-04		18	6	58				22	62	44	92
2002-04		35	19	54	234	65	4	63	73	43	124
2001-04		44	29	44	165	52	13	37	57	32	104
2000-04		29	30	70	194	65	8	41	64	43	119
1999-04		13	29	65	154	62	6	18	71	40	93
2003-04		8,18%	2,73%	26,36%				10,00%	28,18%	20,00%	41,82%
2002-04		11,74%	6,38%	18,12%	78,52%	21,81%	1,34%	21,14%	24,50%	14,43%	41,61%
2001-04		19,13%	12,61%	19,13%	71,74%	22,61%	5,65%	16,09%	24,78%	13,91%	45,22%
2000-04		10,86%	11,24%	26,22%	72,66%	24,34%	3,00%	15,36%	23,97%	16,10%	44,57%
1999-04		5,86%	13,06%	29,28%	69,37%	27,93%	2,70%	8,11%	31,98%	18,02%	41,89%
2003.04-2002.04	Зөрүү	-17	-13	4	-234	-65	-4	-41	-11	1	-32
2003.04-2001.04	(тоогоор)	-26	-23	14	-165	-52	-13	-15	5	12	-12
2003.04-2000.04		-11	-24	-12	-194	-65	-8	-19	-2	1	-27
2003.04-1999.04		5	-23	-7	-154	-62	-6	4	-9	4	-1
2003.04-2002.04	Зөрүү	-3,56%	-3,65%	8,24%	-78,52%	-21,81%	-1,34%	-11,14%	3,69%	5,57%	0,21%
2003.04-2001.04	(нэгжээр)	-10,95%	-9,88%	7,23%	-71,74%	-22,61%	-5,65%	-6,09%	3,40%	6,09%	-3,40%
2003.04-2000.04		-2,68%	-8,51%	0,15%	-72,66%	-24,34%	-3,00%	-5,36%	4,21%	3,90%	-2,75%
2003.04-1999.04		2,33%	-10,34%	-2,92%	-69,37%	-27,93%	-2,70%	1,89%	-3,80%	1,98%	-0,07%

Бусад

Бизнес регистр

2003 Оны 1 дүгээр улиралд Татварын хэлтсээс авсан мэдээгээр шинээр 33 аж ахуйн нэгж байгуулагдаж 10 аж ахуйн нэгж татан буугдаж 544 нэгжтэй боллоо. Олон улсын эдийн засгийн ангиллаар авч үзвэл ХАА-н үйл ажиллагаа эрхэлдэг 230, бөөний болон жижиглэн худалдаа эрхэлдэг 133 аж ахуйн нэгж байгаа нь нийт аж ахуйн нэгжийн 66.73 хувийг эзлэв.

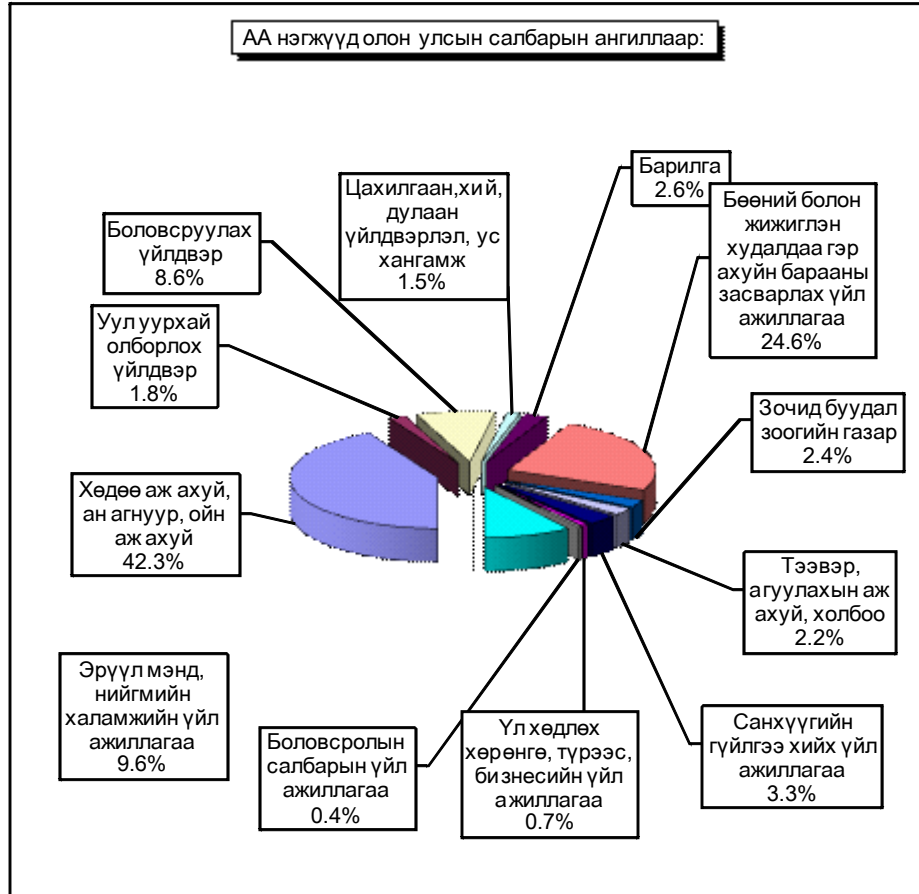

Аж ахуйн нэгжүүдийг хариуцлагын хэлбэрээр авч үзвэл УҮГ- 22, ХК -30, ХХК- 281, хоршоо 106, бүх гишүүд нь бүрэн хариуцлагатай нөхөрлөл 59, зарим гишүүд нь бүрэн хариуцлагатай нөхөрлөл 46 байна.

Аж ахуйн нэгжийн тоо сумдаар

Д/Д	Сумын нэр	Хариуцлагын хэлбэрүүд						Бүгд
		УУГ	ХК	ХХК	Хоршоо	Нөхөрлөл	ХЭАА	
1	Алтанбулаг			4	1			5
2	Аргалант			3				3
3	Архуст		1	2	4	2		9
4	Батсүмбэр		3	3	7	7	1	21
5	Баян		2		4	2		8
6	Баяндэлгэр			2	1			3
7	Баянжаргалан				2	2		4
8	Баян-Өнжүүл				4	3		7
9	Баянхангай			1	1	6	1	9
10	Баянцагаан				1		1	2
11	Баянцогт				12	3		15
12	Баянчандмань			2	11	4	6	23
13	Борнуур		1	4	14	7	6	32
14	Бүрэн				2	1		3
15	Дэлгэрхаан		1		4	2		7
16	Жаргалант		1		30	6	21	58
17	Заамар			1	7	3		11
18	Лүн				9	2		11
19	Мөнгөнморьт				7	3	1	11
20	Өндөрширээт				1	2	1	4
21	Сүмбэр			3	7	2		12
22	Сэргэлэн				4	3	1	8
23	Угтаал			1	17	5	9	32
24	Цээл		1	1	19	3	38	62
25	Эрдэнэ		1		6	1	1	9
26	Эрдэнэсант			2	10	2		14
27	Зуунмод		11	10	92	32	16	161
Бүгд дүн		22	30	282	105	105	544	

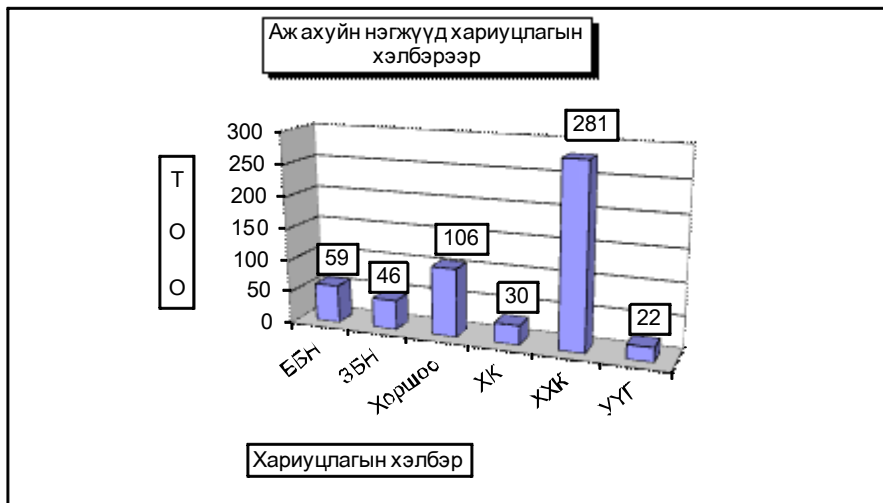

Дундаж цалин

Аймгийн хэмжээгээр 2003 оны 1 дүгээр улирлын цалингийн түүвэр судалгаанд эдийн засгийн төрөл бүрийн үйл ажиллагаа явуулдаг 45 аж ахуй нэгж, байгууллага хамрагдаж сарын дундаж цалин 63.2 мянган ₮ болсон нь 2002 оны 4 дүгээр улирлаас 11.7 хувиар буурлаа.

2003 оны 1 дүгээр улирлын **дундаж цалингийн** түүвэр судалгаа

Сарын дундаж цалин / мян.төг /	Удирдах ажилтан	Мэргэ-жилтэн	Инженер-техникийн ажилтан	Туслах ажилтан	Үйлчил-гээний ажилтан	ХАА,ан агнуурын ажилчин	Үйлдвэр-лэлийн ажилчин	Машин тоног/төх-угсрагч	Энгийн ба бусад ажилчин	Бүгд	үүнээс: эмэгтэй
ХАА-н ан агнуур ойн аж ахуй	72.2	43.8	66.7			25.4			42.3	39.4	47.2
Боловсруулах үйлдвэр	69.8	73.3	55.4		42.3		69.2		33.3	67.3	64.3
Цахилгаан, хий үйлдвэрлэл, ус хангамж	235.7	221.7	64.3	55.9	40.0		87.2	67.0	44.3	73.2	41.0
Бөөний, жижиглэн худалдаа, гэр ахуйн барааны засвар	43.0	54.2	63.4	40.4	25.8		40.0	41.8	44.7	41.7	47.2
Барилга	113.0	68.4	135.0	55.4	55.7	19.0	51.9	50.6	21.0	57.0	59.0
Зочид буудал, зоогийн газар					50.0					50.0	50.0
Тээвэр, холбоо, агуулахын аж ахуй	128.2	137.6	204.4	45.4	56.3			219.0	192.9	94.6	106.2
Санхүүгийн зуучлал	234.7	98.8			19.9	16.7			64.3	82.6	101.8
Үл хөдлөх хөрөнгө, түрээс, бизнесийн үйл ажиллагаа	85.0	67.0								70.6	171.1
Төрийн удирдлага, батлан хамгаалах, нийгмийн даатгал	121.7	85.8	78.1	50.4	65.1		71.7	51.2	78.1	66.5	66.5
Боловсрол	102.7	78.4	76.0	62.1	40.8			41.9	69.0	69.5	69.5
Эрүүл мэнд, нийгмийн халамж	110.5	71.8	72.8	73.2	33.7					57.5	58.8
Олон нийт, бие хүнд үзүүлэх үйлчилгээ	65.4	45.5	40.3	50.5	32.6		45.7	44.4	22.3	40.3	44.3
2003 оны 1-р улирлын ДҮН	115.2	87.2	85.6	54.2	38.5	20.4	49.0	82.4	50.7	63.2	71.3
2002 оны 4-р улирлын ДҮН	114.6	100.2	95.8	75.2	50.1	33.5	62.2	103.1	55.2	71.6	70.3
Зөрүү	0.6	-13.0	-10.2	-21.1	-11.6	-13.1	-13.2	-20.7	-4.5	-8.4	1.0

Шүүхийн шийдвэр гүйцэтгэл

Шүүхийн шийдвэр гүйцэтгэлийн тасгийн оны эхний 4 сарын мэдээгээр ажиллагаа хийгдэж байгаа 1066 гүйцэтгэх хуудсанд нийт 679.4 сая ₮-ийн төлбөр тэтгэлэг ногдов. Үүнээс 106 гүйцэтгэх хуудсанд ногдох 100.9 сая ₮-ийн материалд шүүхийн байцаан шийтгэх ажиллагаа хийгдэж, биелүүлбэл зохих 960 гүйцэтгэх хуудасны 578.5 сая ₮-өөс 67.8 сая ₮-ийг биелүүлж, бодит биелэлтийн хувь 12.81 болов.

Бодитой биелүүлсэн 123 гүйцэтгэх хуудсаар тооцоход нэг гүйцэтгэх хуудсанд дунджаар 0,550 сая ₮ ногдлоо.

Аймгийн шүүхийн шийдвэр гүйцэтгэлийн
ажлын 2003-оны 04-сарын мэдээ.

	Ажиллагаа хийгдэж байгаа материал		Хасагдах БША хийгдэж байгаа		Биелүүлбэл зохих		Бодитой биелүүлсэн		Бодит биелэлтийн хувь	Үлдэгдэл	
	Гүйцэтгэх хуудасны тоо	мян.төг	Гүйцэтгэх хуудасны тоо	мян.төг	Гүйцэтгэх хуудасны тоо	мян.төг	Гүйцэтгэх хуудасны тоо	мян.төг		Гүйцэтгэх хуудасны тоо	мян.төг
1 Шийдвэр гүйцэтгэлийн журмаар төлүүлэх нийт төлбөр тэтгэлэг бүгд	1066	679398,8	106	100854,5	960	578544,3	123	67761,7	12,81%	837	510782,6
Ү Банкны байгууллагад төлөх	30	67044,9	9	4171,6	21	62873,3	2	3937,0	9,52%	19	58936,3
ү Нийгмийн даатгалын байгууллагад төлөх	22	157925,5	1	2863,0	21	155062,5		10350,0	0,00%	21	144712,5
э Татварын болон орон нутгийн төсөвт орох	254	27413,4	15	3298,2	239	24115,2	34	6260,9	14,23%	205	17854,3

Тайлбар: БША- Байцаан шийтгэх ажиллагаа хийгдэж байгаа

Засаг даргын дэргэдэх Статистикийн хэлтсийн
дарга Ж.Отгончулуун