

Засаг даргын дэргэдэх Статистикийн хэлтэс

Н танаа



Төв аймгийн эдийн засаг, нийгмийн
байдлын тухай **Танилцуулга**
(2003 оны эхний 5 сар)

Зуунмод

2003.06.06

Гарчиг

• Нийгэм эдийн засгийн үзүүлэлтүүд	2-4
• Төсөв, мөнгө, зээл, хадгаламж, нийгмийн даатгал, нийгмийн халамж	5-21
• Хэрэглээний үнэ тариф, ХАА-н бүтээгдэхүүний үнэ	22-30
• Ажилгүйчүүд	31-35
• Хөдөө аж ахуй	36-48
• Аж үйлдвэр	49-58
• Барилга	59-60
• Холбоо	61-62
• Эрүүл мэнд	63-72
• Гэмт хэрэг	73-78
• Бусад	79-80

Нийгэм, эдийн засгийн үндсэн үзүүлэлтүүд.

Аймгийн эдийн засаг, нийгмийн зарим үндсэн үзүүлэлтүүдийг их багаар нь зэрэгцүүлсэн байдлаар гаргаж танилцуулгад оруулав.

	Хэмжих нэгж	Аймгийн дундаж	2003 оны эхний 5 сар			
			хамгийн			
			их	бага		
Хүн амын нятрал	хүн	1,3	Зуунмод	757,1	Мөнгөнморьт	0,3
			Сүмбэр	5,8	Баянцагаан	0,4
			Баянчандмань	5,4	Эрдэнэ	0,4
			Борнуур	3,9	Сэргэлэн	0,5
			Жаргалант	3,3	Баян-Өнжүүл	0,6
Төрөх насны 1000 эмэгтэйд ногдох төрөлт	хүн	12,2	Зуунмод	28,3	Баяндэлгэр	0,0
			Дэлгэрхаан	22,6	Сэргэлэн	0,0
			Бүрэн	22,5	Баян-Өнжүүл	1,3
			Сүмбэр	17,1	Баянжаргалан	2,2
			Эрдэнэсант	14,3	Баянчандмань	2,3
1000 хүнд ногдох нас баралт	хүн	2,3	Баянжаргалан	4,5	Баянцогт	0,0
			Жаргалант	3,7	Сэргэлэн	0,5
			Баянчандмань	3,3	Аргалант	0,5
			Зуунмод	3,2	Бүрэн	0,8
			Баян	3,2	Архуст	1,0
Хөдөлмөрийн насны 10000 хүнд ногдох ажилгүйдлийн тоо	хүн	174	Баянхангай	514	Баян-Өнжүүл	12
			Архуст	382	Баянжаргалан	21
			Баянцогт	323	Сэргэлэн	33
			Цээл	297	Баяндэлгэр	53
			Борнуур	263	Жаргалант	63
Амьд төрсөн 1000 хүүхдэд ногдох нас баралт	хүн	33	Эрдэнэ	500	Бүрэн	0
			Архуст	333	Батсүмбэр	0
			Жаргалант	250	Баян	0
			Баянхангай	200	Баянчандмань	0
			Эрдэнэсант	45	Баянжаргалан	0
Төрөх насны 10000 эмэгтэйд ногдох эхийн эндэгдэл	хүн	30,4	Заамар	833,0		
10000 хүн тутмаас халдварт өвчнөөр өвчлөгчид	хүн	35,5	Зуунмод	104,0	Архуст	0,0
			Баян	72,2	Баяндэлгэр	0,0
			Баянцагаан	61,2	Дэлгэрхаан	0,0
			Эрдэнэ	53,7	Өндөрширээт	0,0
			Сэргэлэн	47,7	Мөнгөнморьт	4,5
Орон нутгийн төсвийн орлогод зарлагын эзлэх хувь	%	20,27	Баяндэлгэр	19,87	Угтаал	2,98
			Архуст	19,58	Цээл	3,07
			Заамар	19,33	Зуунмод	3,23
			Эрдэнэ	18,65	Өндөрширээт	5,18
			Мөнгөнморьт	15,90	Эрдэнэсант	5,33
Нэг хүнд ногдох төсвийн зарлага	мян-₮	30,48	Зуунмод	29,72	Жаргалант	10,88
			Баяндэлгэр	29,08	Дэлгэрхаан	11,16
			Аргалант	27,52	Бүрэн	11,76
			Баянхангай	27,20	Баян-Өнжүүл	12,81
			Мөнгөнморьт	26,66	Борнуур	13,69
Нэг хүнд ногдох төсвийн орлого	мян-₮	6,18	Баяндэлгэр	5,78	Цээл	0,62
			Заамар	4,82	Угтаал	0,69
			Мөнгөнморьт	4,24	Эрдэнэсант	0,79
			Архуст	3,66	Дэлгэрхаан	0,81
			Эрдэнэ	3,33	Зуунмод	0,96

(үргэлжлэл)

	Хэмжих нэгж	2003 оны 05-р сар				
		Аймгийн дундаж	Хамгийн			
			их	бага		
1-р зэргийн гурил	төг	311	Жаргалант	380	Баянчандмань	260
			Алтанбулаг	380	Батсүмбэр	260
			Борнуур	350	Зуунмод	270
			Мөнгөнморьт	350	Өндөрширээт	270
			Дэлгэрхаан	350	Угтаал	280
Хонины мах	төг	1485	Жаргалант	2000	Өндөрширээт	1100
			Батсүмбэр	1900	Лүн	1200
			Баянцогт	1800	Баян-өнжүүл	1200
			Баян	1750	Эрдэнэсант	1200
			Эрдэнэ	1700	Баянцагаан	1200
Үхрийн мах	төг	1483	Батсүмбэр	1900	Баян-өнжүүл	1100
			Баян	1900	Өндөрширээт	1200
			Жаргалант	1800	Цээл	1300
			Эрдэнэ	1800	Баянцагаан	1300
			Зуунмод	1800	Эрдэнэсант	1300
Цагаан будаа	төг	434	Жаргалант	550	Сэргэлэн	350
			Алтанбулаг	500	Зуунмод	350
			Борнуур	500	Баяндэлгэр	400
			Заамар	500	Мөнгөнморьт	400
			Баян-өнжүүл	480	Баян	400
Хатуу чихэр	төг	1869	Алтанбулаг	2000	Заамар	1500
			Баянцогт	2000	Баяндэлгэр	1600
			Жаргалант	2000	Өндөрширээт	1600
			Сэргэлэн	2000	Баян	1650
			Эрдэнэ	2000	Батсүмбэр	1800
Шингэн сүү	төг	391	Бүрэн	500	Батсүмбэр	200
			Баяндэлгэр	500	Борнуур	250
			Сэргэлэн	500	Сүмбэр	250
			Зуунмод	500	Эрдэнэ	250
			Цээл	500	Заамар	300
Элсэн чихэр	төг	579	Аргалант	700	Лүн	450
			Борнуур	700	Зуунмод	480
			Баянхангай	700	Өндөрширээт	500
			Баян-өнжүүл	680	Угтаал	500
			Заамар	650	Баяндэлгэр	500
Гурилан боов	төг	863	Алтанбулаг	1000	Баян	650
			Заамар	1000	Баяндэлгэр	700
			Мөнгөнморьт	1000	Дэлгэрхаан	700
			Баянхангай	1000	Лүн	750
			Цээл	1000	Баянцогт	750
Төмс	төг	276	Баянцагаан	400	Жаргалант	200
			Угтаал	350	Сүмбэр	200
			Баян-өнжүүл	350	Батсүмбэр	200
			Эрдэнэсант	350	Борнуур	200
			Алтанбулаг	300	Зуунмод	220
Сонгино	төг	696	Дэлгэрхаан	900	Өндөрширээт	300
			Мөнгөнморьт	900	Цээл	500
			Баянцагаан	850	Алтанбулаг	600
			Заамар	800	Жаргалант	600
			Аргалант	800	Угтаал	600

(үргэлжлэл)

		ЭХНИЙ 5 сар - in first 5 months					
		Хэмжих нэгж measuring unit	Аймгийн дүн болон дундаж Total and average	Хамгийн			
				их highest	бага lowest		
Т а р и а л с а н т а л б а й	үр тариа-cereals	гектар hectar	19254,0	Жаргалант	6087,0	Баянчандмань	25,0
				Цээл	5523,0	Заамар	230,0
				Сүмбэр	2620,0	Аргалант	233,0
				Угтаал	2066,0	Борнуур	520,0
				Баянцогт	1421,0	Эрдэнэсант	529,0
	оуудай-wheat	гектар hectar	18596,0	Жаргалант	6087,0	Баянчандмань	25,0
				Цээл	5358,0	Заамар	230,0
				Сүмбэр	2620,0	Эрдэнэсант	479,0
				Угтаал	2056,0	Борнуур	520,0
				Баянцогт	1221,0		
	төмс-potato	гектар hectar	1543,9	Борнуур	480,0	Баянжаргалан	0,10
				Жаргалант	331,0	Мөнгөнморьт	1,50
				Угтаал	160,0	Сэргэлэн	2,00
				Батсүмбэр	136,0	Аргалант	3,00
				Сүмбэр	120,0	Дэлгэрхаан	3,00
S o w n	хүнсний ногоо-vegetable	гектар hectar	373,87	Борнуур	100,8	Мөнгөнморьт	0,5
				Баянчандмань	55,5	Дэлгэрхаан	1,0
				Эрдэнэсант	46,0	Өндөрширээт	1,0
				Жаргалант	21,0	Сэргэлэн	1,0
				Алтанбулаг	20,0	Баян-Өнжүүл	1,5
Төл бойжилтийн хувь Percentage of survivals		Хувь percent	93,92%	Баян	100,00%	Борнуур	75,29%
				Баянжаргалан	100,00%	Жаргалант	75,43%
				Баянцагаан	100,00%	Сүмбэр	83,89%
				Дэлгэрхаан	100,00%	Лүн	87,42%
				Архуст	99,22%	Угтаал	88,20%
Том малын зүй бус хорогдлын оны эхний малд эзлэх хувь Percentage of losses to total livestock at the beginning of year		Хувь percent	11,95%	Цээл	41,60%	Баян	0,21%
				Заамар	29,01%	Баянцагаан	0,85%
				Угтаал	27,81%	Баянжаргалан	1,33%
				Өндөрширээт	19,56%	Сэргэлэн	1,79%
				Баянцогт	19,25%	Эрдэнэ	2,00%
16-гаас дээш насны 10000 хүнд ногдох гэмт хэрэг number of offences per 10000 population of 16 and above ages		Хүн people	43	Заамар	97	Бүрэн	9
				Баянчандмань	84	Баян-Өнжүүл	11
				Баянхангай	67	Баянцогт	15
				Зуунмод	65	Архуст	16
				Сэргэлэн	58	Сүмбэр	18



Т ө с в , м ө н г ө

Төсвийн орлого 2003 оны эхний 5 сард орон нутаг ба аймаг төвлөрүүлэхээр **351,2** сая, зарлага **2931,3** сая ₮ болж, **төсвийн алдагдал 2580,1** сая ₮ болов. Төсвийн орлогын төлөвлөгөө **106,5** хувь биелэгдэж, үндсэн нэрийн татварын орлогуудаас: **хүн амын, өмчийн татварын** төлөвлөгөө биелэгдээгүйн дээр; хүн амын орлогоос: **хувиараа аж ахуй эрхэлсний, мал бүхий иргэний орлого**, өмчийн орлогын албан татвараас: **үл хөдлөх хөрөнгийн, бууны татвар, бусад татвар, төлбөр хураамжаас: газрын ба түгээмэл тархацтай баялаг ашигласны, ус ашигласны төлбөрүүд**, татварын бус орлогоос: **түрээсийн орлогын, хөрөнгийн орлогоос: өмч хувьчлалын төлөвлөгөөнүүд биелэгдсэнгүй.**

Төсвийн орлогын гүйцэтгэл.
BUDGET REVENUE OF , thous tog

Орлогын төрлүүд. Types of revenue	2002 оны мөн үеийн гүйцэтгэл	2003 оны эхний 5 сар			2003-05 % хувь	Орлогод ээлэх % 2003 он
		Төлөв- лөгөө	Гүйцэт- гэл	ТБ %		
I. О Р Л О Г О - Б у г д (II+IV) REVENUE-TOTAL	446 379,1	329 929,8	351 244,6	106,5%	78,7%	100,0%
II. Урсгал орлого current revenue	434 991,1	316 309,8	331 092,6	104,7%	76,1%	94,3%
III Татварын орлого (1+2+3+4) tax revenue	270 111,3	275 525,7	263 866,7	98,8%	97,7%	75,1%
1. Орлогын албан татвар (1.1+1.2) Income tax	52 306,7	66 821,1	47 978,3	71,8%	91,7%	13,7%
1.1. Хүн амын орлогын албан татвар Individuals Income tax	52 306,7	66 821,1	47 978,3	71,8%	91,7%	13,7%
цалин,хөд-хөлс,түүнтэй адилтгах ор хувиараа аж ахуй эрхэлсний орлого орлогыг тухай бүр тод-х боломжгүй хувийн мал бүхий иргэний орлого хадгаламжийн хүүгийн орлого хувьцааны ногдол ашиг,хувь хүртэгчийн бусад орлого	1 155,4 15 694,3 35 457,0	855,9 15 158,0 50 807,2	619,6 15 784,1 31 574,6	72,4% 104,1% 62,1%	53,6% 100,6% 89,1%	0,2% 4,5% 9,0%
1.2. Аж ахуйн нэгжийн орлогын татвар Corporate Income tax	7 737,3	13 038,7	11 972,2	91,8%	154,7%	3,4%
2. Өмчийн татвар Property tax	6 824,6	11 373,4	10 824,4	95,2%	158,3%	3,1%
3. Дотоодын бараа үйлчилгээний татвар Domestic goods and services онцгой татвар дотоодын (НӨАТ)	812,7	1 665,3	1 147,8	68,9%	141,2%	0,3%
4.Тусгай зориулалтын орлого үүнээс Автозэврийн болон өөрөө явагч хэрэг- слийн албан татвар	50 289,2	46 446,7	80 153,0	172,6%	159,4%	22,8%
5. Бусад албан татвар,төлбөр,хураамж Other taxes	159 778,1	149 219,2	123 763,2	82,9%	77,5%	35,2%
а. Улсын тэмдэгтийн хураамж б. Ашигт малтмалын нөөцийн төлбөр в. Газрын төлбөр д. Өдгөөс түлээ,мод ашигласны төлбөр е. Ашигт малтмалаас бусад байгалийн баялаг ашиглахад орлог эрхийн зөвшөөрлийн хураамж ж.Азгуурын нөөц ашиг-төлбөргүй барилгээ-хуу и. Түгээмэл тархацтай аш-малт-ашиг-сны төлб л. Рашаан ашигласны төлбөр м.Ус ашигласны төлбөр к.Бусад төлбөр хураамж	6 299,2 59 242,2 57 914,1 18 957,9 4 079,6 1 206,4 328,8 453,0 11 296,9	5 566,3 1 975,0 104 660,8 20 737,2 2 761,7 60,0 1 310,0 453,0 12 148,2	10 615,9 2 033,0 67 898,5 24 851,9 3 025,0 3 177,8 816,1 822,7 10 522,3	190,7% 102,9% 64,9% 119,8% 109,5% 5296,3% 62,3% 82,7% 86,6%	168,5% 3,4% 117,2% 131,1% 74,1% 263,4% 248,2% 181,6% 93,1%	3,0% 0,6% 19,3% 7,1% 0,9% 0,9% 0,2% 0,2% 3,0%
IV. -Татварын бус орлого Non-tax revenue	164 879,8	40 784,1	67 225,9	164,8%	40,8%	19,1%
а. Хувьцааны ногдол ашиг б. Төсөвт газрын өөрийн орлого в. Хүүт оргуулийн орлого г.Түрээсийн орлого д. Бусад орлого	176,0 99 198,4 42 560,4 7 806,2 15 314,8	176,0 9 694,0 15 087,3 9 165,8 6 661,0	33 043,7 18 605,4 6 803,9 8 772,9	340,9% 123,3% 74,2% 131,7%	33,3% 43,7% 87,2% 57,3%	9,4% 5,3% 1,9% 2,5%
V. -Хөрөнгө борлуулсны орлого Capital revenue	11 388,0	13 619,6	20 152,0	148,0%	177,0%	5,7%
а.Өмч хувьчлалын орлого в.Төрийн өмч худалдсаны орлого	4 698,0 6 690,0	8 750,0 4 869,6	7 820,0 12 332,0	89,4% 253,2%	166,5% 184,3%	2,2% 3,5%

Аймагт төвлөрүүлэх орлогууд. (мян-₮)

	2003 оны эхний 5 сарын		
	төлөв - лөгөө	гүйцэт- гэл	ТБ-ийн хувь
Авто техник болон өөрөө явах хэрэгслийн	46,446.7	80,153.0	172.6%
Газрын төлбөр	104,660.8	67,898.5	64.9%
Үл хөдлөх хөрөнгийн	11,373.4	10,824.4	95.2%
Нөөцийн	1,975.0	2,033.0	102.9%
Хүү торгууль	1,200.0	6,402.9	533.6%
Төсөвт газрын өөрийн орлого	3,333.5	3,114.5	93.4%
Хөрөнгө борлуулсны орлого	3,248.0	5,500.0	169.3%
Өмч хувьчлалын орлого	8,000.0	7,820.0	97.8%
ДҮН	180,237.4	183,746.3	101.9%

Улсад төвлөрүүлдэг орлогууд. (мян-₮)

	2003 оны эхний 5 сарын		
	төлөв - лөгөө	гүйцэт- гэл	ТБ-ийн хувь
Хүн амын цалин хөлс түүнтэй адил орлого	95,833.3	95,704.3	99.9%
Аж ахуйн нэгжийн орлогын албан татвар	21,500.0	18,066.4	84.0%
Нэмэгдсэн өртгийн албан татвар	42,000.0	47,357.1	112.8%
Онцгой албан татвар	117,400.0	81,833.2	69.7%
ДҮН	276,733.3	242,961.0	87.8%

2002 оны 5 сарын нийт зарлага-эдийн засгийн салбаруудаар

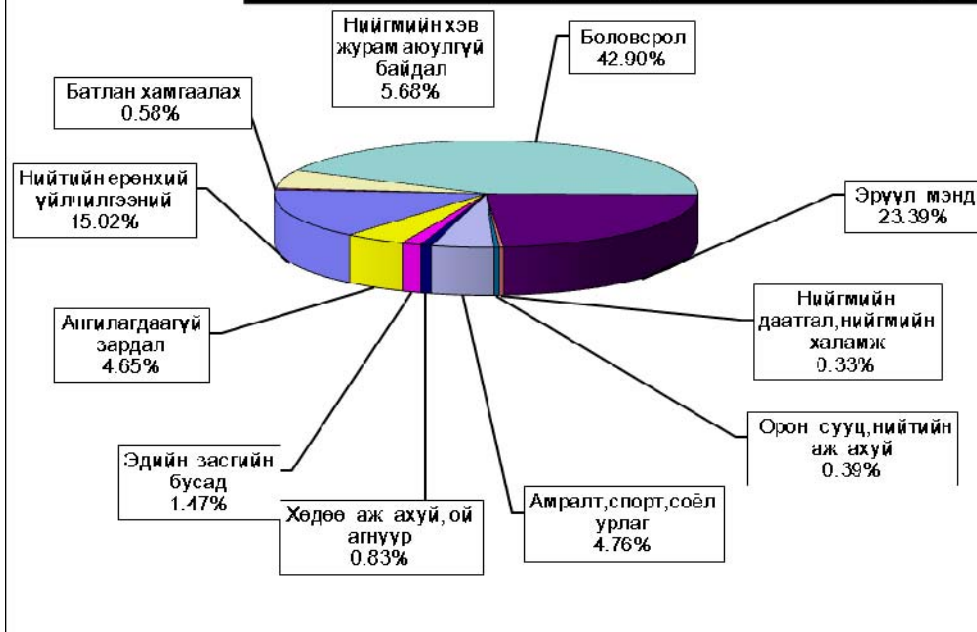

Нийт зарлага

total expenditure

EXPENDITURE SECTOR	2002 оны мөн үеийн гүйцэтгэл	2003 оны эхний 5 сар			2003-5% 2002-5	Зарлагад ээлэх % 2003 он
		Төлөв- лөгөө	Гүйцэт- гэл	ТБ %		
Бүх зарлагын дүн	2 806 718,5	3 391 144,6	2 931 321,3	86,4%	104,4%	100,0%
1.Цалин хөлс	994 161,1	1 334 814,3	1 118 820,6	83,8%	112,5%	38,17%
2.Нийгмийн даатгалын шимтгэл	228 809,3	276 892,8	240 226,3	86,8%	105,0%	8,20%
3.Эрүүл мэндийн даатгалын хураамж	11 355,5	49 331,5	10 570,2	21,4%	93,1%	0,36%
4.Бараа үйлчилгээний бусад зардал	1 552 150,4	1 698 595,6	1 529 138,3	90,0%	98,5%	52,17%
- бичиг хэрэг		18 084,8	21 367,2	118,2%		1,40%
-гэрэл цахилгаан	82 982,6	83 415,0	95 722,0	114,8%	115,4%	6,26%
-түлш халаалт	663 698,9	779 982,4	592 243,8	75,9%	89,2%	38,73%
-тээвэр шатахуун	109 477,0	103 397,7	112 677,0	109,0%	102,9%	7,37%
-шуудан холбоо	30 436,6	34 519,1	31 778,0	92,1%	104,4%	2,08%
-цэвэр бохир ус	22 958,5	24 988,5	28 414,4	113,7%	123,8%	1,86%
- дотоод албан томилолт		36 737,7	45 063,4	122,7%		2,95%
- Гадаад томилолт (арга хэмжээ)						
- Ном, хэвлэл авах		5 435,9				
-хичээл практикийн зардал	11 849,4	19 567,9	14 951,2	76,4%	126,2%	0,98%
-эд хогшил худалдан авах	40 019,7	15 937,0	31 148,1	195,4%	77,8%	2,04%
-нормын хувцасны зардал	15 267,0	27 942,8	12 071,2	43,2%	79,1%	0,79%
- Хоол	113 233,6	195 780,1	147 348,9	75,3%	130,1%	9,64%
- Эм	94 862,1	109 091,4	98 493,3	90,3%	103,8%	6,44%
-урсгал зардал	31 202,6	40 898,0	43 008,0	105,2%	137,8%	2,81%
- Биений тамирын уралдаан,тэмцээн		3 093,5				
- Байрны түрээсийн хөлс	996,3	1 142,0	2 959,3	259,1%	297,0%	0,19%
-бусад зардал	335 166,1	198 581,8	251 892,5	126,8%	75,2%	16,47%
5.Татаас ба урсгал шилжүүлэг	20 242,2	31 510,4	32 565,9	103,3%	160,9%	1,11%
- Татаас						
-Нэг удаагийн тэтгэмж,урамшуулал	20 242,2	31 510,4	32 565,9	103,3%	160,9%	1,11%
6.Хөрөнгийн зардал үүнээс: Их засвар						
Саяхүүгийн байгуул- Оны эхний үлдэгдэл	5 190,2		125 322,7		2414,6%	
лагын харилцах дансны үлдэгдэл : гаилангийн эцсийн үлдэгдэл	21 164,2		125 125,9		591,2%	
Төсөвт байгууллагын :Өглөгийн үлдэгдэл	542 956,2		357 491,2		65,8%	
:Авлагын үлдэгдэл	231 493,8		200 240,8		86,5%	

Нийт зарлагаас.
from total EXPENDITURE

EXPENDITURE SECTOR	2002 оны мөн үеийн гүйцэтгэл	2003 оны эхний 3 сар			Нийт зар лагад эзлэх %	Зарлагад эзлэх % 2003 он
		Төлөв- лөгөө	Гүйцэт- гэл	ТБ %		
01 . Нийтийн ерөнхий үйл-ний зарлага	545 203,6	534 257,2	440 332,7	82,4%	15,02%	100,0%
1.Цалин хөлс	175 629,6	206 192,3	182 072,4	88,3%	6,21%	41,3%
2.Нийгмийн даатгалын шимтгэл	48 296,8	53 543,6	35 161,0	65,7%	1,20%	8,0%
3.Эрүүл мэндийн даатгалын хураамж	2 321,9	786,3	1 659,8	211,1%	0,06%	0,4%
4.Бараа үйлчилгээний бусад зардал	309 295,0	266 178,2	214 033,5	80,4%	7,30%	48,6%
- бичиг хэрэг		9 196,8	8 434,7	91,7%	0,29%	3,9%
-гэрэл цахилгаан	16 887,5	14 501,9	10 212,1	70,4%	0,35%	4,8%
-түлш халаалт	72 303,5	88 450,9	53 591,6	60,6%	1,83%	25,0%
-тээвэр шатахуун	48 745,0	39 376,3	41 073,8	104,3%	1,40%	19,2%
-шуудан холбоо	13 702,7	15 117,4	13 620,7	90,1%	0,46%	6,4%
-цэвэр бохир ус	1 330,7	3 354,3	1 649,9	49,2%	0,06%	0,8%
- дотоод албан томилолт		20 275,1	21 090,8	104,0%	0,72%	9,9%
- Гадаад томилолт (арга хэмжээ)						
- Ном, хэвлэл авах		1 489,5				
-хичээл практикийн зардал	150,0	29,6	563,9	1905,1%	0,02%	0,3%
-эд хогшил худалдан авах	20 045,8	3 700,0	7 106,9	192,1%	0,24%	3,3%
-нормын хувцасны зардал	532,2	552,8	779,7	141,0%	0,03%	0,4%
- Хоол	1 895,7	1 575,6	1 171,0	74,3%	0,04%	0,5%
- Эм						
-урсгал зардал	10 286,7	11 865,0	9 333,9	78,7%	0,32%	4,4%
- Биеийн тамирын уралдаан,тэмцээн						
- Байрны түрээсийн хөлс	198,0	736,8	765,0	103,8%	0,03%	0,4%
-бусад зардал	123 217,2	55 956,2	44 639,5	79,8%	1,52%	20,9%
5.Татаас ба урсгал шилжүүлэг	9 660,3	6 956,8	7 406,0	106,5%	0,25%	1,7%
- Татаас						
-Нэг удаагийн тэтгэмж,урамшуулал	9 660,3	6 956,8	7 406,0	106,5%	0,25%	100,0%
6.Хөрөнгийн зардал		600,0				
үүнээс: Их засвар						
02 . Батлан хамгаалах		19 783,0	16 871,0	85,3%	0,58%	100,0%
1.Цалин хөлс		10 976,4	10 111,7	92,1%	0,34%	59,9%
2.Нийгмийн даатгалын шимтгэл		989,6	871,4	88,1%	0,03%	5,2%
3.Эрүүл мэндийн даатгалын хураамж		14,4				
4.Бараа үйлчилгээний бусад зардал		7 429,1	5 802,9	78,1%	0,20%	34,4%
- бичиг хэрэг		125,0	100,3	80,2%	0,00%	1,7%
-гэрэл цахилгаан		329,0				
-түлш халаалт		2 273,6	1 966,6	86,5%	0,07%	33,9%
-тээвэр шатахуун		357,5	691,3	193,4%	0,02%	11,9%
-шуудан холбоо		399,0	379,8	95,2%	0,01%	6,5%
-цэвэр бохир ус			1 413,0		0,05%	24,3%
- дотоод албан томилолт		535,5	482,0	90,0%	0,02%	8,3%
- Гадаад томилолт (арга хэмжээ)						
- Ном, хэвлэл авах						
-хичээл практикийн зардал						
-эд хогшил худалдан авах			200,0		0,01%	3,4%
-нормын хувцасны зардал		1 710,5				
- Хоол		315,0	100,2	31,8%	0,00%	1,7%
- Эм						
-урсгал зардал		416,5				
- Биеийн тамирын уралдаан,тэмцээн		630,0				
- Байрны түрээсийн хөлс						
-бусад зардал		337,5	469,7	139,2%	0,02%	8,1%
5.Татаас ба урсгал шилжүүлэг		373,5	85,0	22,8%	0,00%	0,5%
- Татаас						
-Нэг удаагийн тэтгэмж,урамшуулал		373,5	85,0	22,8%	0,00%	0,5%
6.Хөрөнгийн зардал						
үүнээс: Их засвар						

Нийт зарлагаас.
from total EXPENDITURE

EXPENDITURE SECTOR	2002 оны мөн үеийн гүйцэтгэл	2003 оны эхний 5 сар			Нийт зар- лагад эзлэх %	Зарлагад эзлэх % 2003 он
		Төлөв- лөгөө	Гүйцэт- гэл	ТБ %		
03 . Нийгмийн хэв журам, аюулгүй байд:	187 101,0	184 059,9	166 379,2	90,4%	5,68%	100,0%
1.Цалин хөлс	88 973,8	106 575,1	83 692,4	78,5%	2,86%	50,3%
2.Нийгмийн даатгалын шимтгэл	7 743,6	4 352,0	4 125,7	94,8%	0,14%	2,5%
3.Эрүүл мэндийн даатгалын хураамж	1 721,2		392,6		0,01%	0,2%
4.Бараа үйлчилгээний бусад зардал	85 624,9	59 759,2	63 916,3	107,0%	2,18%	38,4%
- бичиг хэрэг		854,5	2 392,2	280,0%	0,08%	3,7%
-гэрэл цахилгаан	686,9	1 589,0	841,2	52,9%	0,03%	1,3%
-түлш халаалт	29 795,9	31 881,2	25 576,1	80,2%	0,87%	40,0%
-тээвэр шатахуун	11 302,8	17 685,5	17 887,9	101,1%	0,61%	28,0%
-шуудан холбоо	4 923,4	2 748,5	2 746,9	99,9%	0,09%	4,3%
-цэвэр бохир ус	705,5	1 003,0	830,0	82,8%	0,03%	1,3%
- дотоод албан томиллолт		2 050,0	3 858,0	188,2%	0,13%	6,0%
- Гадаад томиллолт (арга хэмжээ)						
- Ном, хэвлэл авах		208,5				
-хичээл практикийн зардал	43,0					
-эд хогшил худалдан авах	3 133,3		1 586,3		0,05%	2,5%
-нормын хувцасны зардал	2 894,1					
- Хоол	6 154,1	1 113,0	2 007,5	180,4%	0,07%	3,1%
- Эм	29,0	127,0	64,3	50,6%	0,00%	0,1%
-урсгал зардал	3 812,0	279,0	3 052,9	1094,2%		4,8%
- Биеийн тамирын уралдаан, тэмцээн						
- Байрны түрээсийн хөлс						
-бусад зардал	22 144,9	220,0	3 073,0	1396,8%	0,10%	4,8%
5.Татаас ба урсгал шилжүүлэг	3 037,5	13 373,6	14 252,2	106,6%	0,49%	8,6%
- Татаас						
-Нэг удаагийн тэтгэмж, урамшуулал	3 037,5	13 373,6	14 252,2	106,6%	0,49%	8,6%
6.Хөрөнгийн зардал						
үүнээс: Их засвар						
04 . Боловсрол	1 142 257,0	1 524 031,0	1 257 562,0	82,5%	42,90%	100,0%
1.Цалин хөлс	458 034,4	632 923,1	538 819,2	85,1%	18,38%	42,8%
2.Нийгмийн даатгалын шимтгэл	104 676,4	136 710,8	125 217,2	91,6%	4,27%	10,0%
3.Эрүүл мэндийн даатгалын хураамж	4 627,1	30 380,5	5 129,9	16,9%	0,18%	0,4%
4.Бараа үйлчилгээний бусад зардал	570 266,3	687 276,6	581 648,9	84,6%	19,84%	46,3%
- бичиг хэрэг		2 071,2	3 092,5	149,3%	0,11%	0,5%
-гэрэл цахилгаан	30 661,7	33 453,5	39 413,0	117,8%	1,34%	6,8%
-түлш халаалт	397 106,0	421 200,0	344 356,0	81,8%	11,75%	59,2%
-тээвэр шатахуун	4 794,6	1 747,9	3 934,4	225,1%	0,13%	0,7%
-шуудан холбоо	2 863,1	3 255,4	4 884,0	150,0%	0,17%	0,8%
-цэвэр бохир ус	12 925,2	10 684,6	14 059,1	131,6%	0,48%	2,4%
- дотоод албан томиллолт		5 868,6	10 942,2	186,5%	0,37%	1,9%
- Гадаад томиллолт (арга хэмжээ)						
- Ном, хэвлэл авах		1 381,1				
-хичээл практикийн зардал	9 627,5	19 121,8	13 841,8	72,4%	0,47%	2,4%
-эд хогшил худалдан авах	3 068,7	5 259,4	14 081,5	267,7%	0,48%	2,4%
-нормын хувцасны зардал	1 535,2	17 635,3	5 180,2	29,4%	0,18%	0,9%
- Хоол	71 699,4	141 970,5	101 778,4	71,7%	3,47%	17,5%
- Эм	197,0	262,5	393,0	149,7%	0,01%	0,1%
-урсгал зардал	3 268,1	15 446,7	13 683,0	88,6%		2,4%
- Биеийн тамирын уралдаан, тэмцээн		80,0				
- Байрны түрээсийн хөлс			355,6		0,01%	0,1%
-бусад зардал	32 519,8	7 838,1	11 654,2	148,7%	0,40%	2,0%
5.Татаас ба урсгал шилжүүлэг	4 652,8	6 531,5	6 746,8	103,3%	0,23%	0,5%
- Татаас						
-Нэг удаагийн тэтгэмж, урамшуулал	4 652,8	6 531,5	6 746,8	103,3%	0,23%	0,5%
6.Хөрөнгийн зардал		30 208,5				
үүнээс: Их засвар		30 208,5				

Нийт зарлагаас.
from total EXPENDITURE

EXPENDITURE SECTOR	2002 оны мөн үеийн гүйцэтгэл	2003 оны эхний 5 сар			Нийт зар- лагад ээлэх %	Зарлагад ээлэх % 2003 он
		Төлөв- лөгөө	Гүйцэт- гэл	ТБ %		
05. Эрүүл мэнд	620 601,6	796 758,8	685 745,5	86,1%	23,39%	100,0%
1.Цалин хөлс	193 734,4	266 778,7	228 724,2	85,7%	7,80%	33,4%
2.Нийгмийн даатгалын шимтгэл	47 690,1	57 624,4	55 025,6	95,5%	1,88%	8,0%
3.Эрүүл мэндийн даатгалын хураамж	1 521,7	12 805,1	1 937,3	15,1%	0,07%	0,3%
4.Бараа үйлчилгээний бусад зардал	375 558,2	432 768,1	396 943,7	91,7%	13,54%	57,9%
- бичиг хэрэг		4 347,0	5 464,4	125,7%	0,19%	1,4%
-гэрэл цахилгаан	28 808,2	24 715,3	38 968,6	157,7%	1,33%	9,8%
-түлш халаалт	96 442,7	143 033,7	104 951,8	73,4%	3,58%	26,4%
-тээвэр шатахуун	40 620,2	40 325,0	44 028,6	109,2%	1,50%	11,1%
-шуудан холбоо	4 646,8	8 630,6	5 088,2	59,0%	0,17%	1,3%
-цэвэр бохир ус	6 034,1	7 807,5	8 339,3	106,8%	0,28%	2,1%
- дотоод албан томилолт		4 696,5	4 340,7	92,4%	0,15%	1,1%
- Гадаад томилолт (арга хэмжээ)						
- Ном, хэвлэл авах		312,5				
-хичээл практикийн зардал	300,2		128,5		0,00%	0,0%
-эд хогшил худалдан авах	8 347,4	4 819,5	5 922,7	122,9%	0,20%	1,5%
-нормын хувцасны зардал	10 268,3	7 444,0	8 823,8	78,2%	0,20%	1,5%
- Хоол	31 119,2	48 097,5	41 227,7	85,7%	1,41%	10,4%
- Эм	94 636,1	108 268,5	98 036,0	90,5%	3,34%	24,7%
-урсгал зардал	11 498,7	6 558,0	8 263,6	126,0%	0,28%	2,1%
- Биеийн тамирын уралдаан,тэмцээн						
- Байрны түрээсийн хөлс	133,3	221,0	844,8		0,03%	0,2%
-бусад зардал	42 703,0	23 491,5	25 515,0	108,6%	0,87%	6,4%
5.Татаас ба урсгал шилжүүлэг	2 097,2	2 582,5	3 114,7	120,6%	0,11%	0,5%
- Татаас						
-Нэг удаагийн тэтгэмж,урамшуулал	2 097,2	2 582,5	3 114,7	120,6%	0,11%	0,5%
6.Хөрөнгийн зардал		24 200,0				
үүнээс: Их засвар		24 200,0				
06. Нийгмийн даатгал,нийгмийн халаам	8 534,1	10 040,4	9 652,8	96,1%	0,33%	100,0%
1.Цалин хөлс	2 321,2	3 538,0	3 404,2	96,2%	0,12%	35,3%
2.Нийгмийн даатгалын шимтгэл	525,8	764,0	759,8	99,5%	0,03%	7,9%
3.Эрүүл мэндийн даатгалын хураамж		169,5	50,2	29,6%	0,002%	0,5%
4.Бараа үйлчилгээний бусад зардал	5 600,7	5 339,4	5 303,3	99,3%	0,18%	54,9%
- бичиг хэрэг		63,0	258,7	410,6%	0,01%	4,9%
-гэрэл цахилгаан	182,5	291,5	195,0	66,9%	0,01%	3,7%
-түлш халаалт	2 043,1	1 872,4	1 598,3	85,4%	0,05%	30,1%
-тээвэр шатахуун	371,7	187,5	261,0	139,2%	0,01%	4,9%
-шуудан холбоо	262,0	336,5	293,1	87,1%	0,01%	5,5%
-цэвэр бохир ус	549,8	381,0	305,5	80,2%	0,01%	5,8%
- дотоод албан томилолт		160,0	65,7	41,1%	0,002%	1,2%
- Гадаад томилолт (арга хэмжээ)						
- Ном, хэвлэл авах		21,0				
-хичээл практикийн зардал						
-эд хогшил худалдан авах		208,5	378,5	181,5%	0,01%	7,1%
-нормын хувцасны зардал						
- Хоол	635,2	1 458,5	775,0	53,1%	0,03%	14,6%
- Эм						
-урсгал зардал	315,0	26,0	82,2	316,2%		1,5%
- Биеийн тамирын уралдаан,тэмцээн						
- Байрны түрээсийн хөлс			328,9		0,01%	6,2%
-бусад зардал	1 241,4	333,5	761,4	228,3%	0,03%	14,4%
5.Татаас ба урсгал шилжүүлэг	86,4	229,5	135,3	59,0%	0,005%	1,4%
- Татаас						
-Нэг удаагийн тэтгэмж,урамшуулал	86,4	229,5	135,3	59,0%	0,005%	1,4%
6.Хөрөнгийн зардал						
үүнээс: Их засвар						
07. Орон сууц,нийтийн аж ахуй	10 466,3	11 041,9	11 442,5	103,6%	0,39%	100,0%
1.Гудамжны гэрэлтүүлэг цэвэрлэгээ	10 466,3	11 041,9	11 442,5	103,6%	0,39%	100,0%
2.Ундааны цэвэр усны хангамж						

Нийт зарлагаас.
from total EXPENDITURE

EXPENDITURE SECTOR	2002 оны мөн үеийн гүйцэтгэл	2003 оны эхний эср			Нийт зар- лагад эзлэх %	Зарлагад эзлэх % 2003 он
		Төлөв- лөгөө	Гүйцэт- гэл	ТБ %		
08. Амралт,спорт,соёл урлаг	136 973,9	175 574,8	139 564,4	79,5%	4,76%	100,0%
1.Цалин хөлс	34 055,7	54 101,0	38 701,5	71,5%	1,32%	27,7%
2.Нийгмийн даатгалын шимтгэл	8 733,0	11 685,9	11 691,6	100,0%	0,40%	8,4%
3.Эрүүл мэндийн даатгалын хураамж	307,8	2 597,1	252,7	9,7%	0,01%	0,2%
4.Бараа үйлчилгээний бусад зардал	93 670,4	106 232,3	88 627,7	83,4%	3,02%	63,5%
- бичиг хэрэг		377,6	837,6	221,8%	0,03%	0,9%
-гэрэл цахилгаан	5 153,5	7 257,4	5 411,4	74,6%	0,18%	6,1%
-түлш халаалт	61 896,8	82 195,6	54 382,3	66,2%	1,86%	61,4%
-тээвэр шатахуун	723,5	592,2	2 273,8	384,0%	0,08%	2,6%
-шуудан холбоо	569,3	625,9	2 127,3	339,9%	0,07%	2,4%
-цэвэр бохир ус	1 270,0	1 529,1	1 555,7	101,7%	0,05%	1,8%
- дотоод албан томилолт		322,3	1 768,1	548,6%	0,06%	2,0%
- Гадаад томилолт (арга хэмжээ)						
- Ном, хэвлэл авах		1 979,0				
-хичээл практикийн зардал			97,5		0,00%	0,1%
-эд хогшил худалдан авах	3 370,9	526,7	1 803,6	342,4%	0,06%	2,0%
-нормын хувцасны зардал	37,2	419,8	189,4	45,1%	0,01%	0,2%
- Хоол	230,0		29,7		0,001%	0,0%
- Эм		99,9				
-урсгал зардал	1 142,0	5 044,0	6 350,8	125,9%		7,2%
- Биеийн тамирын уралдаан,тэмцээн		2 383,5				
- Байрны түрээсийн хөлс						
-бусад зардал	19 277,2	2 879,3	11 800,5	409,8%	0,40%	13,3%
5.Татаас ба урсгал шилжүүлэг	207,0	958,5	290,9	30,3%	0,01%	0,2%
- Татаас						
-Нэг удаагийн тэтгэмж,урамшуулал	207,0	958,5	290,9	30,3%	0,01%	0,2%
6.Хөрөнгийн зардал						
үүнээс: Их засвар						
09. Тээвэр,Холбоо						
1. Хотын нийтийн тээврийн зардал						
10.. Хөдөө аж ахуй, ой агнуур	15 671,6	34 853,2	24 241,3	69,6%	0,83%	100,0%
1.Цалин хөлс	6 159,9	10 342,6	8 588,1	83,0%	0,29%	35,4%
2.Нийгмийн даатгалын шимтгэл	1 703,3	2 234,0	1 779,0	79,6%	0,06%	7,3%
3.Эрүүл мэндийн даатгалын хураамж		496,3	142,0	28,6%	0,00%	0,6%
4.Бараа үйлчилгээний бусад зардал	7 307,4	21 481,5	13 278,2	61,8%	0,45%	54,8%
- бичиг хэрэг		416,5	370,3	88,9%	0,01%	2,8%
-гэрэл цахилгаан	236,0	396,0	324,0	81,8%	0,01%	2,4%
-түлш халаалт	3 565,8	6 374,8	5 432,2	85,2%	0,19%	40,9%
-тээвэр шатахуун	564,8	1 477,5	1 715,4	116,1%	0,06%	12,9%
-шуудан холбоо	288,4	458,5	570,3	124,4%	0,02%	4,3%
-цэвэр бохир ус	67,2	229,0	261,9	114,4%	0,01%	2,0%
- дотоод албан томилолт		1 500,0	1 156,0	77,1%	0,04%	8,7%
- Гадаад томилолт (арга хэмжээ)						
- Ном, хэвлэл авах						
-хичээл практикийн зардал						
-эд хогшил худалдан авах		166,5				
-нормын хувцасны зардал		54,0				
- Хоол						
- Эм		333,5				
-урсгал зардал	311,3	833,5	1 396,7	167,6%	0,05%	5,8%
- Биеийн тамирын уралдаан,тэмцээн						
- Байрны түрээсийн хөлс						
-бусад зардал	2 273,9	9 241,7	2 051,4	22,2%	0,07%	8,5%
5.Татаас ба урсгал шилжүүлэг	501,0	298,8	454,0	151,9%	0,02%	1,9%
- Татаас						
-Нэг удаагийн тэтгэмж,урамшуулал	501,0	298,8	454,0	151,9%	0,02%	1,9%
6.Хөрөнгийн зардал						
үүнээс: Их засвар						

Нийт зарлагаас.
from total EXPENDITURE

EXPENDITURE SECTOR	2002 оны мөн үеийн гүйцэтгэл	' 2003 оны эхний 5 сар			Нийт зар- лагад эзлэх %	Зарлагад эзлэх % 2003 он
		Төлөв- лөгөө	Гүйцэт- гэл	ТБ %		
11. Эдийн засгийн бусад	63 897,4	83 831,9	43 222,4	51,6%	1,47%	100,0%
1.Цалин хөлс	35 252,1	43 387,1	24 706,9	56,9%	0,84%	57,2%
2.Нийгмийн даатгалын шимтгэл	9 440,3	8 988,5	5 595,0	62,2%	0,19%	12,9%
3.Эрүүл мэндийн даатгалын хураамж	855,8	2 082,3	1 005,7	48,3%	0,03%	2,3%
4.Бараа үйлчилгээний бусад зардал	18 349,2	29 168,3	11 833,8	40,6%	0,40%	27,4%
- бичиг хэрэг		633,2	416,5	65,8%	0,01%	3,5%
-гэрэл цахилгаан	366,3	881,4	356,7	40,5%	0,01%	3,0%
-түлш халаалт	545,1	2 700,2	388,9	14,4%	0,01%	3,3%
-тээвэр шатахуун	2 354,4	1 648,3	810,8	49,2%	0,03%	6,9%
-шуудан холбоо	3 180,9	2 947,3	2 067,7	70,2%	0,07%	17,5%
-цэвэр бохир ус	76,0					
- дотоод албан томилолт		1 329,7	1 359,9	102,3%	0,05%	11,5%
- Гадаад томилолт (арга хэмжээ)						
- Ном, хэвлэл авах		44,3				
-хичээл практикийн зардал	1 728,7	416,5	319,5	76,7%	0,011%	2,7%
-эд хогшил худалдан авах	2 053,6	1 256,4	68,6	5,5%	0,002%	0,6%
-нормын хувцасны зардал		126,4	98,1	77,6%	0,003%	0,8%
- Хоол	1 500,0	1 250,0	259,4	20,8%	0,01%	2,2%
- Эм						
-урсгал зардал	568,8	429,3	844,9	196,8%		7,1%
- Биеийн тамирын уралдаан,тэмцээн						
- Байрны түрээсийн хөлс	665,0	184,2	665,0		0,02%	5,6%
-бусад зардал	5 310,4	15 321,1	4 177,8	27,3%	0,14%	35,3%
5.Татаас ба урсгал шилжүүлэг		205,7	81,0	39,4%	0,003%	0,2%
- Татаас						
-Нэг удаагийн тэтгэмж,урамшуулаг		205,7	81,0	39,4%	0,003%	0,2%
6.Хөрөнгийн зардал						
үүнээс: Их засвар						
12. Ангилагдаагүй зардал	76 012,0	71 921,0	136 307,5	189,5%	4,65%	100,0%
1. Нөөц хөрөнгө	19 583,6	71 921,0	136 307,5	189,5%	4,65%	100,0%
2.Хуваарилагдаагүй зардал	56 428,4					

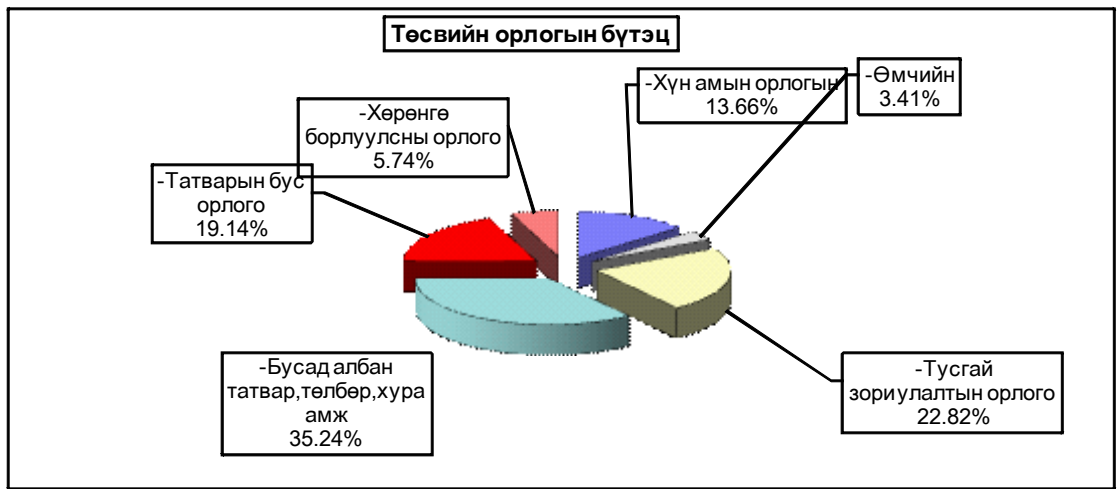

Орон нутгийн төсвийн орлого 167,5 сая ₮ болж төлөвлөгөө 111,9 хувиар биелэгдэж, төсвийн зарлага 1913,7 сая ₮-т хүрч орлогоос давсан зарлага 1746,2 сая ₮ болов. Орон нутгийн төсвийн орлогын төлөвлөгөөг дүнгээр нь **Цээл, Бүрэн, Лүн, Эрдэнэсант, Заамар, Өндөрширээт, Алтанбулаг, Дэлгэрхаан, Баянхангай** сумд 3612,3-127,8 мянган ₮-өөр тасалдууллаа.

Орон нутгийн төсвийн орлого, зарлагыг сумдаар
 LOCAL BUDGET, EXPENDITURE SOMS, as of first 5 months, thous tog

Soms	О Р Л О Г О , REVENUE				З А Р Л А Г А , EXPENDITURE			НИЙТ ДҮНД ЭЗЛЭХ ХУВЬ		Орлогыг Зарлагад
	Жилийн эхнээс				Жилийн эхнээс			Орлогод	Зарлагад	
	Төлөвлөг өө	Гүйцэтгэ л	үүнээс 2002 оны дутуу	ТБ хувь	Төлөвлөгөө	Гүйцэтгэл	ТБ хувь			
АБ	5 839,4	5 307,1	280,0	90,9%	59 109,0	51 303,2	86,8%	1,51%	1,75%	10,34%
АР	2 886,2	4 375,4	107,0	151,6%	57 759,5	52 317,4	90,6%	1,25%	1,78%	8,36%
АТ	3 517,5	7 262,7	330,8	206,5%	42 031,9	37 086,1	88,2%	2,07%	1,27%	19,58%
БС	8 659,7	10 492,9	320,2	121,2%	82 856,0	92 391,2	111,5%	2,99%	3,15%	11,36%
БА	2 202,0	2 469,2	186,2	112,1%	50 012,4	42 263,3	84,5%	0,70%	1,44%	5,84%
БД	1 287,0	9 444,3	476,4	733,8%	48 434,7	47 538,8	98,2%	2,69%	1,62%	19,87%
БЖ	2 020,0	5 515,3	243,6	273,0%	46 303,0	41 617,9	89,9%	1,57%	1,42%	13,25%
БӨ	2 151,2	4 418,7	2 248,0	205,4%	40 916,5	35 843,5	87,6%	1,26%	1,22%	12,33%
БХ	2 538,0	2 410,2	196,1	95,0%	46 632,2	41 324,1	88,6%	0,69%	1,41%	5,83%
БЦ	1 984,6	2 531,1	624,3	127,5%	45 063,1	36 878,4	81,8%	0,72%	1,26%	6,86%
БТ	2 240,6	2 808,4	396,4	125,3%	56 176,7	48 057,3	85,5%	0,80%	1,64%	5,84%
БЧ	4 412,0	8 585,7	212,5	194,6%	94 893,6	83 903,7	88,4%	2,44%	2,86%	10,23%
БН	6 138,4	7 409,3	292,4	120,7%	78 683,9	61 806,2	78,5%	2,11%	2,11%	11,99%
БҮ	7 461,9	4 442,6	2 064,7	59,5%	48 710,6	42 949,9	88,2%	1,26%	1,47%	10,34%
ДХ	2 344,0	1 940,2	297,1	82,8%	36 659,7	26 807,0	73,1%	0,55%	0,91%	7,24%
ЖА	4 712,9	6 363,9	472,9	135,0%	102 683,6	67 536,7	65,8%	1,81%	2,30%	9,42%
ЗА	27 961,1	26 176,0	1 737,4	93,6%	134 863,6	135 393,7	100,4%	7,45%	4,62%	19,33%
ЛҮ	6 235,4	3 953,7	628,2	63,4%	67 128,5	60 325,8	89,9%	1,13%	2,06%	6,55%
ММ	8 486,7	9 449,1		111,3%	52 981,7	59 423,7	112,2%	2,69%	2,03%	15,90%
ӨШ	3 012,1	2 307,8	544,2	76,6%	47 053,6	44 549,4	94,7%	0,66%	1,52%	5,18%
СҮ	1 809,5	2 944,5		162,7%	51 460,5	46 308,0	90,0%	0,84%	1,58%	6,36%
СЭ	1 777,5	2 361,8	563,8	132,9%	42 128,9	36 143,4	85,8%	0,67%	1,23%	6,53%
УГ	2 060,0	2 152,8	36,9	104,5%	78 072,0	72 289,2	92,6%	0,61%	2,47%	2,98%
ЦЭ	5 776,0	2 163,7	146,2	37,5%	86 267,1	70 368,1	81,6%	0,62%	2,40%	3,07%
ЭР	11 761,8	11 771,8	651,5	100,1%	67 500,6	63 104,6	93,5%	3,35%	2,15%	18,65%
ЭС	6 504,9	4 510,1		69,3%	94 365,2	84 661,7	89,7%	1,28%	2,89%	5,33%
ЗМ	13 911,6	13 930,0	133,1	100,1%	432 323,6	431 535,7	99,8%	3,97%	14,72%	3,23%
ТӨ	180 237,4	183 746,3		101,9%	1 355 081,4	1 017 593,3	75,1%	52,31%	34,71%	18,06%
ОНД	149 692,0	167 498,3	13 189,9	111,9%	2 091 071,7	1 913 728,0	91,5%	47,69%	65,29%	8,75%
ДҮН	329 929,4	351 244,6	13 189,9	106,5%	3 446 153,1	2 931 321,3	85,1%	100,0%	100,0%	11,98%

Орон нутгийн орлогоос Аймагт төвлөрөх нэр төрлийг сумдаар үзүүлбэл

LOCALBUDGET SOMS, as of first 5 months,thous tog.

Сумд Soms	Газрын төлбөр		АБӨЯХ-ийн татвар		Үл хөдлөх хөрөнгийн		Нөөцийн		Хүү,торгууль; төрийн өмч,хөрөнгө худалдсны ,өмч хувьчлалын орлогууд.		Дүн			
	тө	гүй	тө	гүй	тө	гүй	тө	гүй	тө	гүй	тө	гүй	хувь	
АБ	2 512,2	1 899,1	2 600,0	1 872,5							5 112,2	3 771,6	73,8	
АР	3 627,5	131,0	1 459,3	1 039,9	481,0	226,1					5 567,8	1 397,0	25,1	
АТ	1 161,6	215,3	1 422,3	1 140,0	90,0	42,1					2 673,9	1 397,4	52,3	
БС	3 620,3	1 413,0	2 635,0	3 959,4		80,5					6 255,3	5 452,9	87,2	
БА	2 090,3	478,2	300,0	943,2	48,0	24,6	1 475,0	233,0			3 913,3	1 679,0	42,9	
БД	929,4	240,0		938,9	33,3	44,4					962,7	1 223,3	127,1	
БЖ	232,0	121,4	636,0	1 498,6	5,0	12,0					873,0	1 632,0	186,9	
БӨ	557,5	151,7		1 189,6	23,0	18,0					580,5	1 359,3	234,2	
БХ	696,9	475,4		1 143,1		30,0					696,9	1 648,5	236,5	
БЦ	1 625,6	1 263,0	2 172,0	1 082,3	104,4	27,0	500,0	1 800,0			4 402,0	4 172,3	94,8	
БТ	3 925,0	3 630,6	740,0	1 337,2	195,2	478,0					4 860,2	5 445,8	112,0	
БЧ	2 507,2	1 565,7	790,0	2 844,4	230,0	352,3					3 527,2	4 762,4	135,0	
БН	3 644,7	736,5	2 873,6	3 967,5	1 227,0	10,0					7 745,3	4 714,0	60,9	
БҮ	464,0	245,0		3 504,0	4,8	7,5					468,8	3 756,5	801,3	
ДХ	232,2	76,6	550,0	703,1							782,2	779,7	99,7	
ЖА	8 755,0	3 427,1	5 071,2	6 124,2	205,6	146,5					14 031,8	9 697,8	69,1	
ЗА	29 733,1	30 955,1	5 500,0	13 351,5	2 050,0	2 887,4					37 283,1	47 194,0	126,6	
ЛҮ	1 161,6	660,0	1 500,0	2 325,0	673,2	69,0					3 334,8	3 054,0	91,6	
ММ	4 780,0	734,1	1 432,0	1 625,1		6,0					6 212,0	2 365,2	38,1	
ӨШ	464,0	26,4	1 830,0	2 006,9	25,0	165,1					2 319,0	2 198,4	94,8	
СҮ	2 066,9	725,9	1 860,9	1 734,0	37,0	29,8					3 964,8	2 489,7	62,8	
СЭ	8 362,5	9 078,8	825,0	1 215,5	125,0						9 312,5	10 294,3	110,5	
УГ	3 484,4	493,5	2 000,0	3 196,2	50,0						5 534,4	3 689,7	66,7	
ЦЭ	8 362,5	1 090,4	2 940,0	3 303,2	271,6	20,0					11 574,1	4 413,6	38,1	
ЭР	4 346,1	3 946,9	1 200,0	2 103,7		1,1					5 546,1	6 051,7	109,1	
ЭС	3 067,5	83,4	2 400,0	3 010,1	120,0	1,1					5 587,5	3 094,6	55,4	
ЗМ	2 250,6	4 034,4	3 709,2	12 993,9	5 374,3	6 145,9					11 334,1	23 174,2	204,5	
ТӨО										15 781,9	22 837,4	15 781,9	22 837,4	144,7
ДҮН	104 660,6	67 898,5	46 446,5	80 153,0	11 373,4	10 824,4	1 975,0	2 033,0	15 781,9	22 837,4	180 237,4	183 746,3	101,9	

Төсвийн зарлагыг сумдаар
EXPENDITURE SOMS, as of first 5 months, thous tog

Soms	Зарлага , Expenditure		НИЙТ ЗАРЛАГААС				Сумдад өгсөн дотац
	Жилийн эхнээс		Цалин	Зарлагад эз %	НДШ , ЭМД	бараа үйлч бусад	
	Төлөвлөгөө	Гүйцэтгэл					
АБ	59 109,0	51 303,2	24 443,5	47,65%	5 038,2	21 821,5	43 296,8
АР	57 759,5	52 317,4	18 295,4	34,97%	4 939,7	29 082,3	43 950,5
АТ	42 031,9	37 086,1	18 128,2	48,88%	1 276,3	17 681,6	28 397,6
БС	82 856,0	92 391,2	46 446,0	50,27%	11 728,7	34 216,5	66 853,8
БА	50 012,4	42 263,3	22 619,8	53,52%	5 430,4	14 213,1	36 336,9
БД	48 434,7	47 538,8	16 345,1	34,38%	4 110,9	27 082,8	34 823,0
БЖ	46 303,0	41 617,9	19 098,1	45,89%	5 047,3	17 472,5	35 352,9
БӨ	40 916,5	35 843,5	14 836,8	41,39%	2 877,3	18 129,4	28 955,9
БХ	46 632,2	41 324,1	17 036,5	41,23%	3 339,2	20 948,4	36 553,3
БЦ	45 063,1	36 878,4	18 636,4	50,53%	3 307,6	14 934,4	34 870,1
БТ	56 176,7	48 057,3	19 837,0	41,28%	4 283,6	23 936,7	42 849,9
БЧ	94 893,6	83 903,7	38 478,2	45,86%	9 109,6	36 315,9	69 074,2
БН	78 683,9	61 806,2	27 455,5	44,42%	6 770,5	27 580,2	58 557,9
БҮ	48 710,6	42 949,9	22 794,2	53,07%	6 549,0	13 606,7	35 397,8
ДХ	36 659,7	26 807,0	12 244,0	45,67%	2 881,8	11 681,2	24 377,6
ЖА	102 683,6	67 536,7	37 547,0	55,59%	10 055,0	19 934,7	83 023,3
ЗА	134 863,6	135 393,7	49 843,6	36,81%	14 092,7	71 457,4	98 455,6
ЛҮ	67 128,5	60 325,8	30 548,8	50,64%	7 702,6	22 074,4	52 287,3
ММ	52 981,7	59 423,7	23 096,4	38,87%	6 166,3	30 161,0	35 218,6
ӨШ	47 053,6	44 549,4	17 952,1	40,30%	4 382,2	22 215,1	33 437,6
СҮ	51 460,5	46 308,0	21 408,8	46,23%	3 658,1	21 241,1	37 651,8
СЭ	42 128,9	36 143,4	17 584,9	48,65%	4 845,8	13 712,7	32 281,4
УГ	78 072,0	72 289,2	33 377,9	46,17%	7 232,5	31 678,8	67 322,7
ЦЭ	86 267,1	70 368,1	28 180,7	40,05%	8 802,8	33 384,6	68 325,2
ЭР	67 500,6	63 104,6	27 620,9	43,77%	3 755,1	31 728,6	48 777,6
ЭС	94 365,2	84 661,7	43 118,5	50,93%	9 226,3	32 316,9	73 528,1
ЗМ	432 323,6	431 535,7	142 506,7	33,02%	35 287,0	253 742,0	444 401,8
ТӨ	1 355 081,4	1 017 593,3	309 339,6	30,40%	58 900,0	649 353,7	704 485,1
ОНД	2 091 071,7	1 913 728,0	809 481,0	42,30%	191 896,5	912 350,5	1 694 359,2
ДҮН	3 446 153,1	2 931 321,3	1 118 820,6	38,17%	250 796,5	1 561 704,2	2 398 844,3

Төсвийн зарлага төсөвт байгууллагаар
EXPENDITURE Government organization, as of first 5 months,
thous tog (мян-төг)

	З А Р Л А Г А , EXPENDITURE			НИЙТ ЗАРЛАГААС				олгосон татаас	Өглөг (мян-төг)
	Жилийн эхнээс			Цалин	Зарлагад эзлэх %	НДШ, ЭМД	бараа үйлч бусад		
	Төлөв	Гүйц-гэл	ТБ хувь						
ЗДТГ	79 286,7	60 003,2	75,7%	18 045,4	30,1%	1 800,0	40 157,8	45 362,5	29 717,0
Аудитын газар	9 238,2	8 756,0	94,8%	4 062,6	46,4%	1 166,6	3 526,8	8 856,0	
Хүү/сувилал	34 054,3	26 998,3	79,3%	6 758,2	25,0%	1 433,1	18 807,0	22 362,3	1 223,2
БСоёлын газар	11 426,5	10 994,2	96,2%	4 517,7	41,1%	1 221,0	5 255,5	10 736,0	
Нэгдсэн эмнэлэг	282 418,7	253 176,4	89,6%	77 953,1	30,8%	18 169,5	157 053,8	167 908,6	21 150,6
ЭМГазар	87 687,8	65 420,6	74,6%	16 688,5	25,5%	4 459,3	44 272,8	65 942,4	111,9
Өвөр Жанчивлан	66 384,0	60 249,6	90,8%	12 494,3	20,7%	3 710,4	44 044,9	16 782,1	4 368,1
БОрчны алба	13 640,3	1 308,3	9,6%	392,7	30,0%		915,6	14 004,0	
ХЖХүрээлэн	36 159,0	31 101,3	86,0%	8 379,5	26,9%	3 698,3	19 023,5	27 333,1	3 720,5
Музей	12 174,6	10 204,8	83,8%	3 129,4	30,7%	1 574,5	5 500,9	8 088,6	8 125,6
Номын сан	21 013,5	18 708,5	89,0%	2 990,6	16,0%	673,0	15 044,9	19 245,9	
БТСпортын хороо	37 571,0	29 135,8	77,5%	5 396,7	18,5%	1 276,3	22 462,8	35 160,3	4 793,3
Цаг уур	32 512,7	29 310,1	90,1%	19 424,1	66,3%	5 127,9	4 758,1	28 877,0	1 296,2
СХЗТөв	8 226,7	7 300,5	88,7%	3 169,0	43,4%	810,1	3 321,4	4 312,4	23,6
Цагдаа	148 633,3	132 554,6	89,2%	64 378,2	48,6%	3 275,9	64 900,5	92 636,2	8 025,1
Галын алба	35 426,6	33 824,6	95,5%	19 314,2	57,1%	1 242,4	13 268,0	26 026,6	
Аврах салбар	17 268,5	14 915,1	86,4%	8 429,5	56,5%	801,4	5 684,2	16 400,0	317,6
ХХААУГазар	32 769,7	22 933,0	70,0%	8 195,4	35,7%	1 921,0	12 816,6	21 509,5	
Ахмадын хороо	1 094,5	1 087,5	99,4%	642,7	59,1%		444,8	1 094,5	
Халамж үтөв	8 945,9	8 565,3	95,7%	2 761,5	32,2%	810,0	4 993,8	8 945,8	95,0
Хөд-эрх-алба	3 929,2	3 219,2	81,9%	1 293,8	40,2%	348,4	1 577,0	3 929,5	
ИТХурал	7 030,9	7 097,8	101,0%	3 348,7	47,2%	720,8	3 028,3	5 658,8	453,8
Статистик	5 951,8	4 118,1	69,2%	2 717,6	66,0%	754,4	646,1	5 981,6	
Хүүх/байгууллага	7 892,8	3 392,6	43,0%	820,0	24,2%	314,3	2 258,3	8 057,1	257,3
Ар жанчивлан									
ЦИХШтаб	2 514,5	1 955,9	77,8%	1 682,2	86,0%	70,0	203,7	2 514,5	
МХАлба	20 560,0	23 512,0	114,4%	12 354,0	52,5%	3 521,4	7 636,6	16 448,0	593,1
ГЗБАлба	7 475,0								
Хот тохижуулах	11 041,9	11 442,5	103,6%				11 442,5	8 537,8	782,6
Нөөц сан	13 275,0	26 934,1	202,9%				26 934,1	26 969,6	
Төвлөрсөн бүтцийн өөрчлөлтийн зардал	142 878,1								
ХО,Их Зас	63 842,6								
Ангил-гүй	92 757,1	109 373,4	117,9%				109 373,4	109 373,8	
ДҮН	1 355 081,4	1 017 593,3	75,1%	309 339,6	30,4%	58 900,0	649 353,7	829 054,5	85 054,5

Тайлбар: Нийт өглөгөөс аймгийн ЗДН 2979,9, Нэгдсэн эмнэлэг 2896,4, БСХороо 293,3, Хүүхдийн байгууллага 47,8 мянган ₮-ийн НДШ-ийн өртэй гарлаа.

Төсөвт байгууллагуудын өглөг оны эхний 5 сард **165,7** сая ₮-өөр нэмэгдэж, **127,3** сая ₮-өөр хасагдан, сарын эцсийн байдлаар **357,5** сая ₮ байгаагийн **8,41%** нь цалингийн, **18,62%** нь НДШ, **46,78%** нь гэрэл, түлш, халаалт, цэвэр бохир усны өглөг эзлэв. Нийт цалингийн өглөгийн **100.0** хувь нь сумдынх юм.

Төсөвт байгууллагуудын Өглөгийн үлдэгдэл.

thous tog (мян. ₮)

Д/д		Хэмжих нэгж	2002 оны эцсийн байдлаар	2003 оны 5 сарын 30-ны үлдэгдэл	үүнээс: Өглөг үүссэн хугацаагаар		
					31-60 өдөр	61-120 өдөр	121 өдөрөөс дээш
Төсөвт байгууллагуудын өглөг Бүгд							
	мян. ₮		236 600,3	357 491,2	177 994,2	38 851,5	140 645,5
1	ү Цалингийн	мян. ₮	7 361,2	30 078,0	29 320,0		758,0
2	НДШ	мян. ₮	40 455,0	66 556,7	32 820,4	6 691,2	27 045,1
3	ү ЭМД	мян. ₮					
4	Гэрэл цахилгаан	мян. ₮	24 090,8	31 464,3	17 444,2	3 138,4	10 881,7
5	н Түлш, халаалт	мян. ₮	65 761,5	131 393,5	66 043,7	20 408,2	44 941,6
6	Цэвэр, бохир ус	мян. ₮	8 589,4	4 383,4	1 906,3		1 810,5
7	э Шуудан, холбоо	мян. ₮	9 110,1	12 066,4	6 604,8	1 853,4	3 608,2
8	Тээвэр, шатахуун	мян. ₮	4 120,4	2 089,1	1 703,4		385,7
9	Хоол	мян. ₮	9 086,3	3 317,7	456,9	330,0	2 530,8
10	э Эм	мян. ₮	5 245,0	10 567,8	9 198,5		1 369,3
11	Дотоод албан томилолт	мян. ₮		4 302,6	954,5		3 348,1
12	Урсгал засвар	мян. ₮		1 208,8	200,0		1 008,8
13	с Бусад	мян. ₮	62 780,6	60 062,9	11 341,5	5 763,7	42 957,7
Төсөвт байгууллагуудын өглөг Бүгд							
	хувь		100,0%	100,0%	49,79%	10,87%	39,34%
1	ү Цалингийн	хувь	3,11%	8,41%	8,20%		0,21%
2	НДШ	хувь	17,10%	18,62%	9,18%	1,87%	7,57%
3	ү ЭМД	хувь					
4	Гэрэл цахилгаан	хувь	10,18%	8,80%	4,88%	0,88%	3,04%
5	н Түлш, халаалт	хувь	27,79%	36,75%	18,47%	5,71%	12,57%
6	Цэвэр, бохир ус	хувь	3,63%	1,23%	0,53%	0,19%	0,51%
7	э Шуудан, холбоо	хувь	3,85%	3,38%	1,85%	0,52%	1,01%
8	Тээвэр, шатахуун	хувь	1,74%	0,58%	0,48%		0,11%
9	Хоол	хувь	3,84%	0,93%	0,13%	0,09%	0,71%
10	э Эм	хувь	2,22%	2,96%	2,57%		0,38%
11	Дотоод албан томилолт	хувь		1,20%	0,27%		0,94%
12	Урсгал засвар	хувь		0,34%	0,06%		0,28%
13	с Бусад	хувь	26,53%	16,80%	3,17%	1,61%	12,02%

Төсвийн Өглөг (өр)-ийг сумдын нэрээр, төсөвтэй шууд харьцдаг байгууллагуудын дүнгээр үзүүлбэл:

Soms	Нийт өглөг (мян. ₮)	Ү ү н э э с			Авлага
		цалин	НДШ	бусад	
Алтанбулаг	7 179,9		1 797,0	5 382,9	1 428,8
Аргалант	2 150,0	1 147,5	309,8	692,7	1 375,4
Архуст	10 510,2	1 500,0	5 168,7	3 841,5	175,4
Батсүмбэр	7 010,0			7 010,0	
Баян	8 789,1	3 773,9	1 955,3	3 059,9	495,7
Баяндэлгэр	6 545,1	806,8	325,0	5 413,3	14 978,2
Баянжаргалан	1 976,6			1 976,6	6 384,7
Баян-Өнжүүл	4 496,2	1 042,9	1 142,1	2 311,2	1 203,9
Баянхангай	5 530,9		1 444,2	4 086,7	241,2
Баянцагаан	4 857,4		1 051,6	3 805,8	376,4
Баянцогт	16 777,6	3 560,8	2 677,6	10 539,2	2 479,4
Баянчандмань	19 007,0	1 431,6	5 498,6	12 076,8	3 954,0
Борнуур	800,8			800,8	3 337,7
Бүрэн	1 569,1	1 067,3		501,8	
Дэлгэрхаан	3 866,2	992,8	681,9	2 191,5	699,8
Жаргалант	1 008,1			1 008,1	17 311,4
Заамар	30 645,9		13 596,6	17 049,3	6 947,6
Лүн	5 064,5	1 117,7	372,0	3 574,8	688,5
Мөнгөнморьт	1 547,2			1 547,2	263,6
Өндөрширээт	5 558,1	1 219,0	665,7	3 673,4	77,5
Сүмбэр	9 267,1	586,2	2 458,2	6 222,7	681,5
Сэргэлэн	3 822,0			3 822,0	10 142,9
Угтаал	16 606,4	3 355,2	2 277,6	10 973,6	324,0
Цээл	18 561,0	3 867,1	5 744,7	8 949,2	14 314,1
Эрдэнэ	13 519,5	1 826,1	3 806,3	7 887,1	7 756,0
Эрдэнэсант	25 116,8	2 783,1	8 968,0	13 365,7	1 495,2
Зуунмод	40 654,0		398,4	40 255,6	8 892,1
Төвлөрсөн	85 054,5		6 217,4	78 837,1	94 215,8
О.Н.Дүн	272 436,7	30 078,0	60 339,3	182 019,4	106 025,0
ДҮН	357 491,2	30 078,0	66 556,7	260 856,5	200 240,8

Монго, Зээл, Хадгаламж

Монгол шуудан, Хас,Зоос банкны салбарууд, ХАА-н банкны УБ төв салбарын харъяа тооцооны төвийн дүнгээр 2003 оны эхний 5 сард кассын орлого **2900,6** сая ₮, кассын зарлага **2844,4** сая ₮ оолж,гүйлгээнд **84,4** сая ₮ баагаа нь өмнөх сарын эцсээс **65,7** %-иар буурлаа.

Банкны кассын орлого, зарлага.
REVENUE, EXPENDITURE ,BANK OF CASH

mln tog

(сая-төг)

	Банкны кассын						Орлого % Зарлага Revenue to expenditure ratio, %
	Орлого revenue			Зарлага expenditure			
	Системийн банкны зузаат- гал	Бусад цэвэр орлого	Дүн Total	Системийн банкнд шилжүүл- сэн	Бусад цэвэр зарлага	Дүн Total	
Салбар,тооцооны кассуудын дүн Total bank	1272,8	1596,2	2900,6	167,4	2653,4	2844,4	102,0%
ү -ХАА-н банкны тооцооны касс Agriculture Bank Agriculture Bank	1235,0	949,7	2184,7	0,0	2172,2	2172,2	0,0%
н -Мон-шуудан банкны салбар Post Givo Bank Post Givo Bank	15,8	550,1	565,9	167,4	377,5	544,9	103,9%
э -Хас банкны салбар Khasbank	22,0	96,4	118,4		103,7	103,7	114,2%
с -Зоос банкны салбар Zoosbank	9,0	22,6	31,6		23,6	23,6	133,9%

Хөдөө аж ахуйн банкны харъяа тооцооны төв, Монгол шуудан, Хас,Зоос банкны салбарууд аж ахуйн нэгж байгууллагуудад жижиг худалдаа, үйлдвэрлэлийг дэмжих үүднээс өмнөх онд олгосон зээл **5-р сарын 30-ний** байдлаар **2069,4** сая ₮ баагаа нь өмнөх оны эцсээс **38,6** сая ₮-р, өмнөх сарынхаасаа **437,6** сая ₮-өөр тус тус өслөө.

Зээлийн өрийн үлдэгдэл (сая-төг)

LOANS OUTSTANDING, at the end of month,mln tog

	Зээлийн өрийн үлдэгдэл Loans outstanding				Үүнээс хугацаа хэтэрсэн of which : overdue			
	2002 оны			2003 он	2002 оны			2003
	3-30	6-30	12-30	5-30	03-30	6-30	10-30	5-30
Банкны системийн дүн Total bank	351,7	779,3	2030,8	2069,4	0,0	0,0	0,0	0,0
ү -ХАА-н банкны тооцооны касс Agriculture Bank Agriculture Bank	293,0	712,3	1943,4	1849,5	0,0	0,0	0,0	0,0
н -Мон-шуудан банкны салбар Post Givo Bank	58,7	67,0	87,4	140,2	0,0	0,0	0,0	0,0
э -Хас банкны салбар Khasbank				70,3	0,0	0,0	0,0	0,0
с -Зоос банкны салбар Zoosbank				9,4	0,0	0,0	0,0	0,0

Иргэдийн хувийн хадгаламжинд 5-р сарын 30-ний байдлаар **571,3** сая ₮ баагаа нь өмнөх оны эцсээс **110,7** сая ₮-өөр буурч,өмнөх сарынхаасаа **104,2** сая ₮ -өөр өслөө.

Иргэдийн хадгаламжийн үлдэгдэл, хүү
REMAINDER OF INDIVIDUAL DEPOSITS,RATE

(сая, төгрөгөөр)

mln tog,by months %

	Хадгаламжийн үлдэгдэл Remainder deposits				Хадгаламжийн хүүний сарын дундаж хувь	
	2002 оны			2003	Хуга- цаатай	Хуга- цаагүй
	03-01	07-01	12-30	05-30		
Банкны системийн дүн	156,4	291,2	682,0	571,3		
ү -ХАА-н банкны тооцооны касс Agriculture Bank Agriculture Bank	91,3	210,7	545,8	339,9	1,5	0,8
н -Мон-шуудан банкны салбар Post Givo Bank	65,1	80,5	136,2	166,3	1,6	0,85
э -Хас банкны салбар Khasbank				52,8	0,5	0,80
с -Зоос банкны салбар Zoosbank				12,3	1,5	0,80

Нийгмийн даатгал

Нийгмийн даатгалын байгууллагын мэдээгээр оны эхний 5 сард **НДШ-ийн** орлого **691.3** сая ₮ болж төлөвлөгөө **100.9** хувь биелэв. **НДШ-ийн** төлөвлөгөөг **Баянцагаан Мөнгөнморьт, Өндөрширээт, Баяндэлгэр, Бүрэн, Угтаал, Баян-өнжүүл, Сүмбэр, Архуст, Баянчандмань, Баянцогт, Дэлгэрхаан, Заамар** сумд **0.3-14,4** хувиар тасалдууллаа.

Тэтгэвэр, тэтгэмжинд **1242.5** сая ₮ олгож, олголтын хувь **100%** болов.

**Нийгмийн даатгалын сангийн орлого, зарлага
05-р сарын байдлаар**

(мянган ₮)	Н Д Ш - ийн орлого			Олгосон тэтгэвэр, тэтгэмж					Э М Д-ийн гэрээт санхүүжилт		
	Төлөвлөгөө	Гүйцэтгэл	Хувь	Өгсөн татаас	Орлого бүрд	Тэтгэвэр		Хувь	Олгох	Олгосон	Хувь
						Олгох	Олгосон				
Алган булаг	16500.0	17994.1	109.1%	29300.0	47294.1	42940.0	42940.0	100.0%	3750.0	3750.0	100.0%
Аргалант	6966.7	6992.8	100.4%	16500.0	23492.8	20502.1	20502.1	100.0%	2916.7	2916.7	100.0%
Архуст	5866.7	5201.9	88.7%	21600.0	26801.9	25932.3	25932.3	100.0%	2916.7	2916.7	100.0%
Батсүмбэр	27866.7	31110.8	111.6%	57600.0	88710.8	87392.3	87392.3	100.0%	5000.0	5000.0	100.0%
Баян	18333.3	19135.8	104.4%	10600.0	29735.8	29077.7	29077.7	100.0%	3541.7	3541.7	100.0%
Баяндэлгэр	7333.3	7023.6	95.8%	15400.0	22423.6	21497.2	21497.2	100.0%	2916.7	2916.7	100.0%
Баянжаргалан	6966.7	7005.3	100.6%	11900.0	18905.3	18720.9	18720.9	100.0%	2916.7	2916.7	100.0%
Баян-Өнжүүл	5866.7	5559.1	94.8%	24500.0	30059.1	29240.9	29240.9	100.0%	2916.7	2916.7	100.0%
Баянхангай	5866.7	5901.7	100.6%	14300.0	20201.7	19012.0	19012.0	100.0%	2916.7	2916.7	100.0%
Баянцагаан	6233.3	6214.6	99.7%	23800.0	30014.6	29826.7	29826.7	100.0%	3958.3	3958.3	100.0%
Баянцогт	8800.0	7551.0	85.8%	27700.0	35251.0	34437.4	34437.4	100.0%	3750.0	3750.0	100.0%
Баянчандмань	16500.0	14682.1	89.0%	33500.0	48182.1	47102.4	47102.4	100.0%	3750.0	3750.0	100.0%
Борнуур	16500.0	18500.9	112.1%	40700.0	59200.9	58239.0	58239.0	100.0%	4583.3	4583.3	100.0%
Бүрэн	7333.3	6910.7	94.2%	38500.0	45410.7	43016.8	43016.8	100.0%	3541.7	3541.7	100.0%
Дэлгэрхаан	5500.0	4719.7	85.8%	23400.0	28119.7	27130.2	27130.2	100.0%	2916.7	2916.7	100.0%
Жаргалант	22000.0	29300.8	133.2%	48900.0	78200.8	77092.9	77092.9	100.0%	5000.0	5000.0	100.0%
Заамар	106333.3	91050.1	85.6%	18500.0	109550.1	60669.9	60669.9	100.0%	4583.3	4583.3	100.0%
Лүн	16500.0	17800.0	107.9%	22000.0	39800.0	34945.7	34945.7	100.0%	4583.3	4583.3	100.0%
Мөнгөнморьт	10266.7	10116.4	98.5%	21800.0	31916.4	28113.6	28113.6	100.0%	3541.7	3541.7	100.0%
Өндөрширээт	6600.0	6450.1	97.7%	23300.0	29750.1	28573.4	28573.4	100.0%	3750.0	3750.0	100.0%
Сүмбэр	8800.0	7950.1	90.3%	15600.0	23550.1	22079.0	22079.0	100.0%	2750.0	2750.0	100.0%
Сэргэлэн	5500.0	5610.0	102.0%	21900.0	27510.0	26488.1	26488.1	100.0%	3541.7	3541.7	100.0%
Угтаал	11000.0	10301.8	93.7%	36700.0	47001.8	46102.2	46102.2	100.0%	3958.3	3958.3	100.0%
Цээл	12833.3	13011.0	101.4%	29200.0	42211.0	41618.0	41618.0	100.0%	3958.3	3958.3	100.0%
Эрдэнэ	16500.0	17021.4	103.2%	30300.0	47321.4	43038.1	43038.1	100.0%	3750.0	3750.0	100.0%
Эрдэнэсант	16500.0	18011.0	109.2%	46000.0	64011.0	63735.7	63735.7	100.0%	5416.7	5416.7	100.0%
Зуунмод	289593.3	300173.2	103.7%	90900.0	391073.2	236025.5	236025.5	100.0%	94041.7	94041.7	100.0%
Рашаан сувилал									14500.0	14500.0	100.0%
Хөрх, нэрэг									6416.7	6416.7	100.0%
Эм,эмэгтэйчүүд											
Тахит СЗЭТ									6250.0	6250.0	100.0%
2003-05сар	684860.0	691300.0	100.9%	794400.0	1485700.0	1242550.0	1242550.0	100.0%	218333.6	218333.6	100.0%
2002-05сар	616304.6	578800.0	93.9%	600000.0	1178800.0	1024017.3	1024017.3	100.0%	195627.2	195627.2	100.0%
2001-05сар	624300.0	461841.7	74.0%	540000.0	1001841.7	924400.0	924400.0	100.0%	191105.0	164944.0	86.3%

Нийгмийн халамж

Нийгмийн халамж үйлчилгээний төвийн мэдээгээр оны эхний 5 сард сумдад нийт **301.6** сая ₮-ийн санхүүжилт хийгдэж, нийгмийн халамжийн тэтгэвэр, тэтгэмжийн олголт **98.3** хувь биелэв.

Нийгмийн халамжийн сангийн 2003-оны 05-р сарын санхүүжилтын мэдээ

Үзүүлэлтүүд	х/тоо	дүн
Халамжийн тэтгэвэр	1835	118800
Жирэмсэн амаржсан	703	94367,6
Хүүхэд асарсаны	1625	80879,8
Олон хүүхэдтэй нярайн арчилгааны	19	583,8
ихэр хүүхдийн	4	160
Өнчин хүүхэд үрчлэн авч	16	940,5
Халамжийн үйлчилгээ	4	99
Тахир дутуугийн хөнгөлөлт	4	96,5
Ахмад настны хөнгөлөлт	781	1427,1
Партизан,улсын баатарын	29	891,7
Алдарт эхийн одон	48	960
Банкны зардал		689,6
Зарлагын нийт дүн	5068	299895,6

Сум	Хуваарил агдсан санхүүжилт	/мян-төг/	
		халамжийн үйлчилгээнд зарцуулса	Олголтын хувь
Алтанбулаг	9100,0	9100,0	100,0%
Аргалант	4700,0	4700,0	100,0%
Архуст	8600,0	8600,0	100,0%
Батсүмбэр	19000,0	19000,0	100,0%
Баянчандмань	9900,0	8520,0	86,1%
Баян	6600,0	6600,0	100,0%
Баян-Өнжүүл	9000,0	9000,0	100,0%
Баяндэлгэр	6600,0	6600,0	100,0%
Баянжаргалан	5800,0	5800,0	100,0%
Баянхангай	4950,0	4950,0	100,0%
Баянцагаан	9800,0	9800,0	100,0%
Баянцогт	6700,0	6700,0	100,0%
Борнуур	13900,0	13900,0	100,0%
Бүрэн	10500,0	8550,0	81,4%
Дэлгэрхаан	8800,0	7560,0	85,9%
Жаргалант	17800,0	17800,0	100,0%
Заамар	11200,0	10590,0	94,6%
Лүн	8900,0	8900,0	100,0%
Мөнгөнморьт	6700,0	6700,0	100,0%
Өндөрширээт	5500,0	5500,0	100,0%
Сэргэлэн	8600,0	8600,0	100,0%
Сүмбэр	6700,0	6700,0	100,0%
Угтаал	12100,0	12100,0	100,0%
Цээл	8500,0	8500,0	100,0%
Эрдэнэ	8600,0	8600,0	100,0%
Эрдэнэсант	18800,0	18800,0	100,0%
Зуунмод	59412,0	59412,0	100,0%
2003-05 сар	306762,0	301582,0	98,3%
2002-05 сар	237739,7	231250,0	97,3%
2001-05 сар	213802,0	212702,0	99,5%



Ү н э , т а р и ф

а.Аймгийн төвд 2003 оны 5-р сард бараа үйлчилгээний үнэ тариф 2000 оны 12-р сарын 31-ныхтай харьцуулахад **15.34 %**, 2002 оны 5-р сарынхаас **4.14 %** өслөө. Мөн 2003 оны 5-р сард бараа үйлчилгээний үнэ тариф дундажаар **0.84** хувиар өссөн нь өмнөх сарынхаас **5.2** нэгжээр буурав.

Хэрэглээний бараа, үйлчилгээний үнийн индекс, 2003.V
Consumer price index of certain goods and services, 2003.V

/аймгийн төвд/		БҮЛЭГ	GROUP	хувь - percentage		
				2003-05/ 2000-12	2003-05/ 2002-05	2003-05/ 2002-04
Хүнсний бараа		Foodstuffs		127,47	107,86	101,96
ү	Гурил, гурилан бүтээгдэхүүн	Flour and flour products		88,18	101,82	102,26
ү	Мах, махан бүтээгдэхүүн	Meat and meat products		291,02	140,34	110,87
н	Сүү, сүүн бүтээгдэхүүн	Milk and dairy products		101,46	108,46	100,00
э	Саахар, чихэр, цай, жимс	Sudar, candy, tea, fruits		80,99	93,51	95,25
э	Төмс, хүнсний ногоо	Potatoes and vegetables		123,20	113,39	95,70
с	Хүнсний бусад бараа	Other foodstuffs		111,41	107,44	98,61
	Архи, ундаа, тамхи	Alcohol and tobacco		99,91	95,54	100,61
Хувцас, гутал, бөс бараа		Clothing, footwear and cloth		95,69	97,18	99,73
ү	Эрэгтэй хүний хувцас	Men's clothing		111,00	106,63	103,17
ү	Эмэгтэй хүний хувцас	Women's clothing		98,01	98,86	101,39
н	Хүүхдийн хувцас	Children's clothing		136,08	119,81	100,00
ээ	Бүх төрлийн гутал	Footwear		83,15	90,08	97,53
с	Хөвөн, бөс бараа	Cloth		105,05	99,04	100,00
Орон сууц, түлш, цахилгаан		Housing, heating, electricity		129,83	102,04	96,87
Гэр ахуйн бараа		Household goods		100,20	99,73	100,64
Эм тариа, эмнэлгийн үйлчилгээ		Medical care and services		99,07	100,00	100,00
Тээвэр, холбооны үйлчилгээ		Transport and communication		101,12	104,42	99,71
Соёл, боловсролын бараа үйлчилгээ		Cultural goods and recreation		102,92	102,32	100,00
Бусад бараа, үйлчилгээ		Other goods and services		89,94	97,26	100,00
Ерөнхий (нийт) индекс		Overall index		115,34	104,13	100,84

Энэ сард хүнсний зарим гол нэр төрлийн бүтээгдэхүүн **хонь, үхрийн мах, дотор мах, чанасан мах, 1-р гурил, дүнсэн тамхи, эрэгтэй хүний жинсэн өмд, эрэгтэй хүний зуны ширэн ботинк, ОмО угаалгын нунтаг, Иж планета мотоцикл зэрэг 10 нэрийн бараа бүтээгдэхүүний үнэ 3.7-16.7 хувиар өссөн нь ерөнхий индекс 0.84 нэгжээр өсөхөд нөлөөлөв.** Ялангуяа хонь, үхрийн мах, дотор мах зэрэг хүнсний гол нэр төрлийн бүтээгдэхүүний үнэ огцом өслөө. Энэ нь малын тарга хүч муу, хүмүүсийн махны нөөц багасч эрэлт хэрэгцээ өссөнтэй холбоотой.

Энэ хугацаанд **элсэн чихэр, ирис чихэр, алим, варенье, байцаа, манжин, сонгино, ургамлын тос, эмэгтэй хүний өвлийн ширэн гутал, эмэгтэй хүний ширэн туфли, эрэгтэй хүүхдийн**

өвлийн гутал, нүүрс, цайны халуун сав, машины дугуй зэрэг 14 нэрийн хүнсний болон бараа, бүтээгдэхүүний үнэ буурч, 115 нэрийн бараа, үйлчилгээний үнэ хэвийн байгаа нь үнэ харьцангуй тогтвортой байв.

Төв аймгийн өргөн хэрэглээний бараа, үйлчилгээний үнийн ИНДЕКС
Consumer price index of selected goods and services in tov

(Аймгийн төвд) (2003 оны 05-р сарын байдлаар)

Бараа, үйлчилгээний нэр төрөл, хэмжих нэгж	2003-05/	2003-05/	2003-05/
	2000-12	2002-05	2002-04
1. Гурил, 1-р зэрэг, кг	84,85	103,70	103,70
2. Гурил, 2-р зэрэг, кг	83,33	96,15	100,00
3. Талх, орон нутгийн, ш	100,00	100,00	100,00
4. Гурилан боов, кг	100,00	100,00	100,00
5. Гоймон, 250 гр	100,00	100,00	100,00
6. Жигнэмэг, 100 гр.	95,24	95,24	100,00
7. Цагаан будаа, кг	97,44	100,00	100,00
8. Шар будаа, кг	109,09	105,88	100,00
9. Хонины мах, 1-р зэрэг, кг	286,76	139,29	114,71
10. Үхрийн мах, 2-р зэрэг, кг	273,97	142,86	105,26
11. Дотор мах, 1 гүзээ	583,33	175,00	116,67
12. Хиам, чанасан, кг	90,48	86,36	105,56
13. Өөхөн тос, кг	111,11	111,11	100,00
14. Шингэн сүү, л	100,00	109,09	100,00
15. Тараг, л	116,67	116,67	100,00
16. Цөцгийн тос, кг	84,21	106,67	100,00
17. Хуурай сүү, кг	107,14	90,91	100,00
18. Цагаан тос, кг/Шар тос/	100,00	130,43	100,00
19. Элсэн чихэр, кг	73,85	88,89	96,00
20. Хатуу чихэр, кг, дотоод	95,00	100,00	100,00
21. Ирис, гадаад, кг	76,92	100,00	90,91
22. Шоколад, 100 гр	90,00	95,74	100,00
23. Ногоон цай	75,00	93,75	100,00
24. Алим, кг	120,00	85,71	75,00
25. Варенье, гадаад	75,00	93,75	88,24
26. Төмс, кг	66,67	100,00	100,00
27. Байцаа, кг	100,00	100,00	88,89
28. Лууван, кг	112,50	75,00	100,00
29. Манжин, кг	150,00	64,29	90,00
30. Бөөрөнхий сонгино, кг	225,00	180,00	90,00
31. Шилтэй өргөст хэмх	126,32	126,32	100,00
32. Шилтэй ногооны салат, кг	125,00	96,15	100,00
33. Иоджуулсан давс, кг	76,92	80,00	100,00
34. Ургамлын тос, л	142,11	128,57	96,43
35. Цуу, 170 гр	100,00	109,09	100,00
36. Майонез, Найна, 500 гр	74,29	86,67	100,00
37. Бульон, үхрийн, 1ш	125,00	125,00	100,00
38. Гуанзны иж бүрдэл хоол	119,17	100,00	100,00
39. Цэцэрлэгийн хүүхдийн хоолны сарын дундаж үнэ	100,00	100,00	100,00
40. Архи, 0.5л	93,75	83,33	100,00
41. Пиво, Cass, 0.33л	110,00	100,00	100,00
42. Ундаа, 0.5л	100,00	100,00	100,00
43. Янжуур, Болгар, хайрцаг	107,14	115,38	100,00
44. Дүнсэн тамхи, боодол	111,11	111,11	105,26
45. Эрэгтэй хүний синтефон дотортой куртka, 48-50 раз	116,67	140,00	100,00
46. Костюм, хэмжээ 48-50, /Улс, татериалыг сонгох	90,91	86,96	100,00

бараа, үйлчилгээний нэр төрөл, хэмжих нэгж	үргэлжлэл		
	2003-05/ 2000-12	2003-05/ 2002-05	2003-05/ 2002-04
47. Жинсэн өмд, 31-33 рз	120.00	105.88	112.50
48. Сорочка, урт ханцуйтай, Хятад	71.43	100.00	100.00
49. Ноосон цамц, 50% ноос, хэмжээ 48-50	125.00	100.00	100.00
50. Эргэгт хүний футболка, 100% хөвөн, богино ханцуйтай,	166.67	80.00	100.00
51. Оймс, Хятад	109.09	100.00	100.00
52. Эргэгт трусы, 100% хөвөн даавуун	91.67	91.67	100.00
53. Эмэгтэй хүний хиймэл усан шуба, Хятад, 46-48 рз	113.64	125.00	100.00
54. Хавар намрын куртка, ситетфон дотортой, 6-7 настай хүүхдийн	50.67	84.44	100.00
55. Хослол, хэмжээ 46-48, /Улс, материалыг сонгох/	122.22	110.00	110.00
56. Кофт, урт ханцуйтай, гоёлын гадаад	115.38	93.75	100.00
57. Юбка, 50% ноосон, богино, хар өнгийн, Солонгос, 44-46 рз	100.00	82.35	100.00
58. Ноосон цамц, 50% ноос, Хятад	106.67	114.29	100.00
59. Ноосон өмд, 50% ноос, Хятад	72.00	90.00	100.00
60. Хөхний даруулга, Хятад,	107.14	100.00	100.00
61. Трико, Солонгос, 100% полиамид	120.00	100.00	100.00
62. Эмэгтэй трусы, 100% хөвөн Даавуун	127.27	107.69	100.00
63. Хавар намрын куртка, ситетфон дотортой, 6-7 настай хүүхдийн	177.78	114.29	100.00
64. Хүүхдийн ноосон цамц, 50% ноос, 7-8 настай хүүхдийн	80.00	133.33	100.00
65. Охидын платье, 50% хөвөн материалтай, 5-6 настай охидын, богино ханцуйтай	128.57	112.50	100.00
66. Хүүхдийн футболка, 100% хөвөн, богино ханцуйтай, цулгүй, 4-5 настай хүүхдийн, Хятад	250.00	136.36	100.00
67. Хүүхдийн жинсэн өмд, энгийн хийцтэй, 9-10 настай хүүхдийн, Хятад улсын	114.29	114.29	100.00
68. Хүүхдийн ноосон өмд, 50% ноос, 6-7 настай хүүхдийн, Хятад улсын	138.46	150.00	100.00
69. Хүүхдийн оймс, Хятад, 80% хөвөн, 4-5 настай хүүхдийн	166.67	100.00	100.00
70. Хүүхдийн трусы, 100% хөвөн, Хятад улсын, 3-4 настай хүүхдийн	114.29	114.29	100.00
71. Эргэгтэй хүний өвлийн ширэн гутал, Хятадын, 39-40 рз	88.00	110.00	100.00
72. Эргэгтэй хүний зуны ширэн ботин, энгийн хийцтэй, гадаад, 39-40 рз	90.91	100.00	111.11
73. Эмэгтэй хүний өвлийн ширэн гутал, урт түрийтэй, цахилгаантай, 37-38 рз	59.52	62.50	92.59
74. Эмэгтэй хүний хавар намрын гутал, богино түрийтэй, Хятадын, 37-38 рз	100.00	100.00	100.00
75. Эмэгтэй хүний ширэн туфли, энгийн хийцтэй, гадаад, 36-37 рз	53.33	61.54	80.00
76. Эргэгтэй хүүхдийн өвлийн гутал, Хятадын, үдээстэй, 9-10 настай хүүхдийн	133.33	100.00	90.91
77. Хүүхдийн пүүз, хиймэл ширэн, Хятадын, 7-8 настай хүүхдийн	200.00	127.27	100.00
78. Охидын туфли, 5-6 настай хүүхдийн	90.00	100.00	100.00
79. Дээлийн даавуу, метр	153.85	100.00	100.00
80. Хятад торго, загдай хээтэй, метр	100.00	90.00	100.00
81. Эрээн даавуу, Орос, метр	111.11	111.11	100.00
82. Даалимба, Хятадын, метр	93.75	107.14	100.00
83. Оёдлын утас, цаасан дамартай, ш/200м/	100.00	100.00	100.00
84. Бор хөвөн, кг	91.67	110.00	100.00
85. Халаалт, м1	248.65	100.00	100.00
86. Цэвэр усны үнэ, 1 хүний	100.00	100.00	100.00
87. Цахилгаан, 1квт	136.36	104.35	100.00
88. Шар тосон будаг, л, Хятад	100.00	92.31	100.00
89. Тоосго, ш	100.00	100.00	100.00
90. Горийн гадуур цагаан бүрээс	92.00	100.00	100.00
91. Нүүрс, тн	133.33	90.91	83.33
92. Түлшний мод, м3	100.00	120.00	100.00

бараа, үйлчилгээний нэр төрөл, хэмжих нэгж	үргэлжлэл		
	2003-05/ 2000-12	2003-05/ 2002-05	2003-05/ 2002-04
93. Жижиг модон сэндай, дотоод, ш	133.33	100.00	100.00
94. Хялуун сав, цайны, 2л	100.00	89.29	92.59
95. Шаазан аймаг, ш, Хятад	100.00	116.67	100.00
96. Тогоо, 10 л	100.00	100.00	100.00
97. Данх, Хятад, никель, 2л	140.00	93.33	100.00
98. Цахилгаан плитка, Мечта	106.67	100.00	100.00
99. Хивс, Сэлэнгэ, 2*3м	98.46	101.59	100.00
100. Ноосон одъяал, Аргал	94.44	106.25	100.00
101. Ор хөнгийн даавуу /Орос, Хятадыг сонгох/	81.43	95.00	100.00
102. Оёдлын машин, Хятад	100.00	100.00	100.00
103. Барааны саван, "ОК", 200 гр	89.47	100.00	100.00
104. Угаалгын нунтаг, ОМО, цагаан 200 гр	100.00	100.00	105.26
105. Чийдэнгий шил, 60 в	100.00	85.71	100.00
106. Лаа, ш	100.00	93.33	100.00
107. Шүдэнз, хайрцаг	100.00	100.00	100.00
108. Хулдаас, Хятадын, 2 м-ийн өргөнтэй, м	116.67	102.94	100.00
109. Ампицилин, уухаар, 10ш	90.91	100.00	100.00
110. Аспирин, /Анальги/ 10 ш	85.71	100.00	100.00
111. Пеницилин, тариагаар, 1сая	111.11	100.00	100.00
112. Витамин "С", үрлээр, 50ш	100.00	100.00	100.00
113. Шүдэнд цементэн пломба тавиулах	100.00	100.00	100.00
114. Төмөр замаар зорчих тийзний үнэ, 1 хүний	66.67	100.00	100.00
115. Нийслэлээс аймаг орох автозэврийн хөлс, 1 хүний	71.43	100.00	100.00
116. Нийслэлээс аймаг орох онгоцны хөлс, 1 хүний			0.00
117. Машины дугуй, УАЗ-469	87.50	87.50	92.11
118. Мотоцикл, Иж планета-5	106.25	113.33	106.25
119. Телефон аш илалтын сарын хөлс	442.48	100.00	100.00
120. Хот хооронд утсаар ярих хөлс, 3 мин	100.00	100.00	100.00
121. Монгол TV-ийн сарын хураамж	141.67	100.00	100.00
122. Бензин, А-76, литр	106.94	116.67	100.00
123. "Өдрийн сонин" сонин захиалгын үнэ	100.00	100.00	100.00
124. Сургалтын төлбөр, 1 жилийн	100.00	100.00	100.00
125. Ойгет /хэр/ телевизор, 14 инч	94.44	100.00	100.00
126. Транзисторын тэжээл, 1.5 вольт	125.00	100.00	100.00
127. Сурагчийн дэвтэр, дөрвөлжин шугамтай, Монгол	100.00	100.00	100.00
128. Киноны билетний дундаж үнэ	100.00	100.00	100.00
129. Хүүхдийн тоглоом, Хятад, сагсны бөмбөг	125.00	100.00	100.00
130. Тосон бал	142.86	142.86	100.00
131. Эмэгтэй хүний богино усанд хими хийлгэх хөлс	116.67	100.00	100.00
132. Эр хүний гутлын есгийд шир, резин наалгах үнэ	100.00	100.00	100.00
133. Гар нүүрийн саван, LUX, ш	94.44	100.00	100.00
134. Шүдний оо, LUCKY MINT, 130 гр	100.00	100.00	100.00
135. Нүүрний тос, Мокремийн өдрийн тос,	63.64	100.00	100.00
136. Шампунь, Clear, 200 гр	100.00	102.94	100.00
137. Уруулын будаг	100.00	83.33	100.00
138. Хялуун усанд орсны хөлс, 1 хүний	100.00	100.00	100.00
139. Эмэгтэй хүний савхин цүнх, Хятад	72.73	84.12	100.00

2002-05-21/2000-12-21

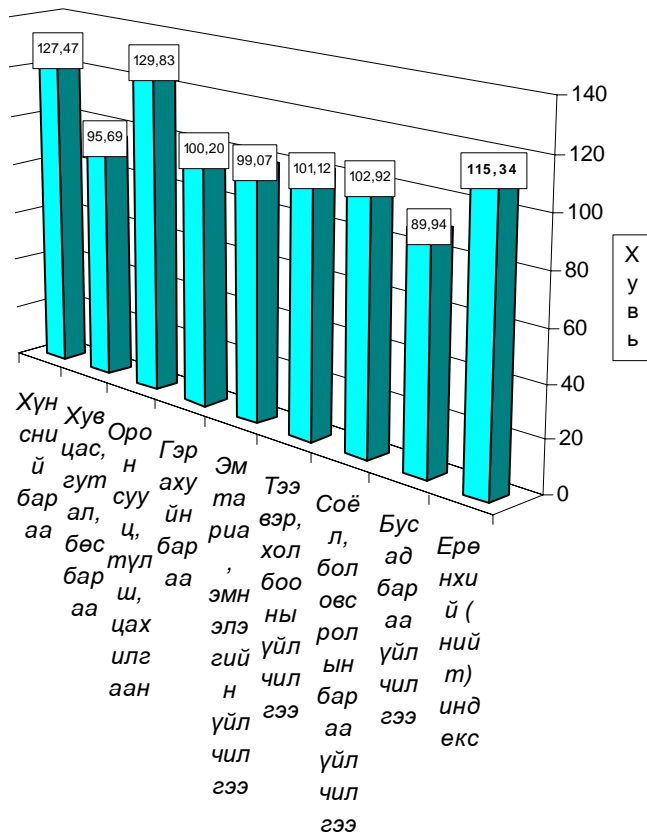

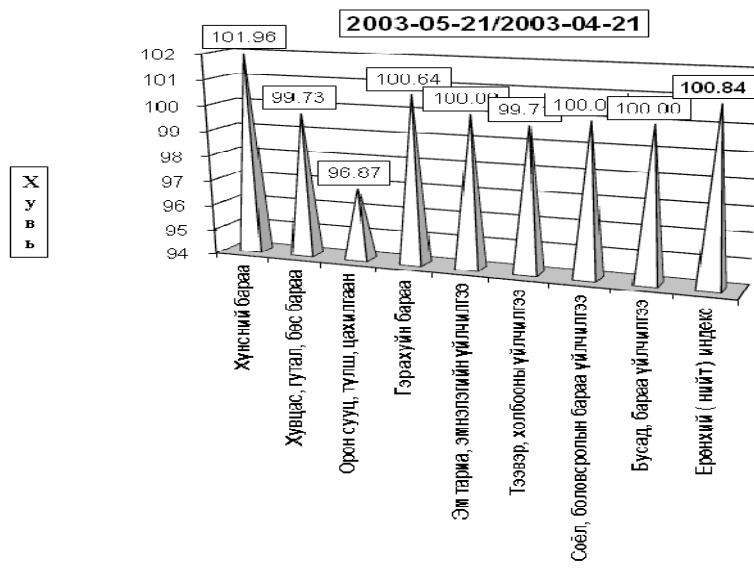
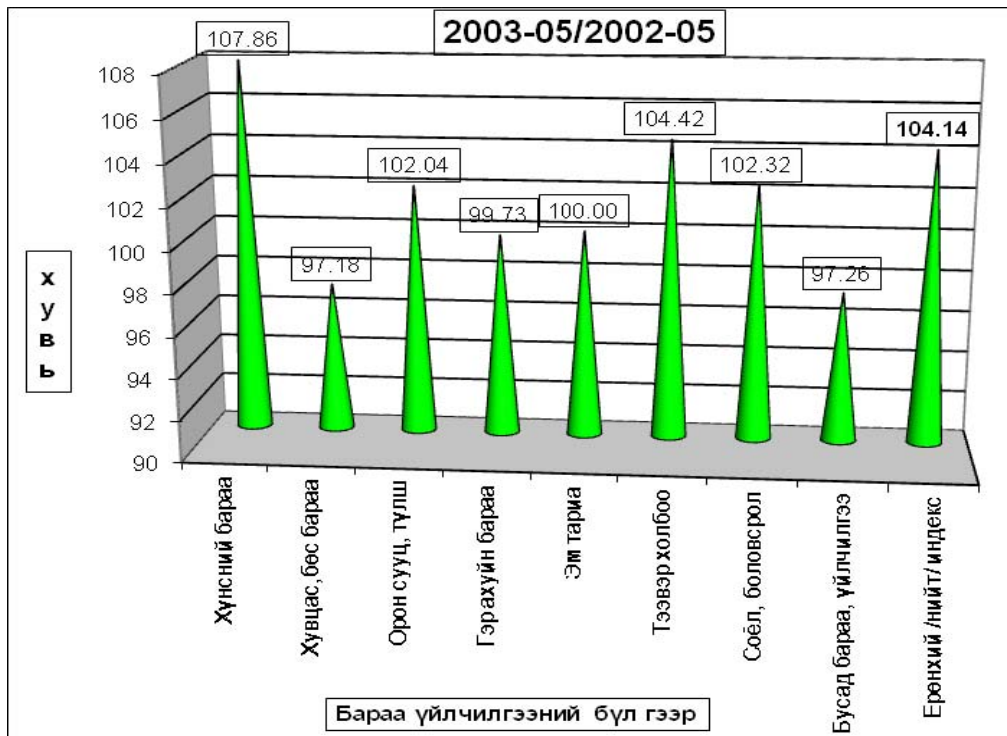

Хэрэглээний бараа, үйлчилгээний үнийн индекс 2003.V
 Consumer price index of certain goods and services 2003.V

(1991-01-16-ыг 100, хувиар)
 (1991-01-16= 100, percentage)

Он	Хүнсний бараа Foodstuffs	Гутал, хуецаас Clothing Footwear	Орон сууц түлш, цахилгаан Housing, heating electricity	Гэр ахуйн бараа Household goods	Эм тариа Medical care	Тээвэр Холбоо Transport @ commu- nication	Соёлын бараа Cultural goods@	Бусад бараа Other goods @	Ерөнхий индекс Overall index
1994	4 590,79	4 992,30	4 402,23	2 828,49	2 488,27	0,00	9 136,25	0,00	4 587,47
1995	5 768,21	3 154,13	5 427,41	8 272,31	2 226,87	5 173,90	10 115,60	3 168,87	5 272,24
1996	8 037,11	4 001,99	5 747,50	9 398,84	1 451,25	9 660,35	17 682,01	3 976,99	7 195,50
1997	8 522,15	6 407,74	6 626,91	13 473,13	2 665,51	5 771,36	26 315,31	8 878,71	8 580,58
1998	7 973,72	6 489,23	7 120,60	14 119,33	2 755,79	5 975,89	28 203,46	9 795,65	8 395,75
1999	8 957,26	6 989,28	10 161,99	14 073,71	2 755,79	9 227,46	28 793,99	11 613,94	9 514,79
2000	9 270,36	5 893,74	9 592,47	13 018,85	5 779,51	8 876,49	29 597,12	11 281,25	9 427,76

Хэрэглээний үнэ, тарифын өөрчлөлтийг барааны бүлгээр үзүүлбэл.
 Consumer price index of certain goods and services 2003.V

(Өмнөх сартай харьцуулснаар, хувиар)
 (Previous month=100, percentage)

Он	Сар	Хүнсний бараа Foodstuffs	Гутал, хуецаас Clothing Footwear	Орон сууц түлш, цахилгаан Housing, heating electricity	Гэр ахуйн бараа Household goods	Эм тариа Medical care	Тээвэр Холбоо Transport @ commu- nication	Соёлын бараа Cultural goods@	Бусад бараа Other goods @	Ерөнхий индекс Overall index
1997	12	100,95	103,66	100,88	100,75	100,00	100,00	112,67	100,00	102,10
1998	12	99,10	104,10	103,46	100,00	100,00	102,92	100,82	100,00	100,46
1999	12	100,94	104,14	101,83	101,33	100,00	99,70	92,11	100,05	101,41
2000	12	99,11	101,61	95,91	98,70	100,00	100,53	99,06	96,20	99,29
2001	3	106,40	97,15	97,20	100,00	100,00	100,00	99,86	100,50	102,03
	6	90,95	100,51	100,00	100,00	100,00	103,65	100,00	100,00	96,43
	9	97,85	99,93	100,00	100,00	102,90	100,00	100,00	101,80	99,22
	12	103,59	103,72	105,33	99,38	100,00	100,00	101,09	100,00	102,62
2002	3	100,74	102,54	101,23	100,14	98,28	98,39	100,33	100,00	100,53
	6	96,11	100,06	100,00	100,00	100,00	102,60	100,00	100,00	98,09
	9	97,63	101,12	100,50	100,12	100,00	100,00	100,00	100,00	98,96
	12	99,47	100,85	105,37	96,44	100,00	103,18	103,08	98,31	100,38
2003	1	100,21	98,55	100,00	100,14	100,00	100,00	99,59	99,05	99,80
	2	102,36	98,32	99,85	100,49	100,00	98,93	100,00	100,00	100,93
	3	103,40	98,60	100,00	99,68	100,00	100,37	100,00	100,00	101,58
	4	109,91	99,23	98,55	98,38	100,00	99,86	100,47	101,04	105,05
	5	101,96	99,73	96,87	100,64	100,00	99,71	100,00	100,00	100,84

б.Хөдөөд 2003 оны 5-р сард бараа үйлчилгээний үнэ тариф 2000 оны 12-р сарын 31-ныхтай харьцуулахад **6.92%** хувиар өсч, 2002 оны 5-р сарынхаас **2.35** хувиар тус өсчээ. 2003 оны 5-р сард бараа үйлчилгээний ерөнхий индекс өмнөх сарынхаас өөрчлөгдсөнгүй.

Хэрэглээний бараа, үйлчилгээний үнийн индекс , 2003.V
Consumer price index of certain goods and services, 2003.V

БҮЛЭГ		GROUP	/хөдөөд/		(хувиар)
			2003-5/ 2000-12	2003-5/ 2002-5	2003-5/ 2002-4
Хүнсний бараа		Foodstuffs	112.96	103.83	100.19
Ү	Гурил, гурилан бүтээгдэхүүн	Flour and flour products	88.91	92.36	98.63
Ү	Мах, махан бүтээгдэхүүн	Meat and meat products	207.01	144.59	110.81
Н	Сүү, сүүн бүтээгдэхүүн	Milk and dairy products	107.98	122.09	91.15
Э	Саахар, чихэр, цай, жимс	Sugar, candy, tea, fruits	88.35	92.97	98.73
Э	Төмс, хүнсний ногоо	Potatoes and vegetables	127.01	115.72	92.95
С	Хүнсний бусад бараа	Other foodstuffs	104.49	105.72	100.02
	Архи, ундаа, тамхи	Alcohol and tobacco	89.08	86.27	98.05
Хувцас, гутал, бөс бараа		Clothing, footwear and cloth	97.61	101.08	99.68
Ү	Эрэгтэй хүний хувцас	Men's clothing	99.96	98.66	98.94
Ү	Эмэгтэй хүний хувцас	Women's clothing	98.60	104.12	99.49
Н	Хүүхдийн хувцас	Children's clothing	112.74	100.02	99.34
ЭЭ	Бүх төрлийн гутал	Footwear	94.69	100.91	100.06
С	Хөвөн, бөс бараа	Cloth	98.11	101.45	99.92
Орон сууц, түлш, цахилгаан		Housing, heating, electricity	112.81	103.26	99.76
Гэр ахуйн бараа		Household goods	103.65	102.48	99.55
Эм тариа, эмнэлгийн үйлчилгээ		Medical care and services	100.55	97.70	99.63
Тээвэр, холбооны үйлчилгээ		Transport and communication	102.07	101.34	98.70
Соёл, боловсролын бараа үйлчилгээ		Cultural goods and recreation	99.67	98.77	100.33
Бусад бараа, үйлчилгээ		Other goods and services	88.70	98.73	100.65
Ерөнхий (нийт) индекс		Overall index	106.92	102.35	100.00

Тус аймгийн хэмжээгээр 2003 оны 5-р сард ХАА-н болон өргөн хэрэгцээний бараа, үйлчилгээний үнэ тариф ямар байгааг сумдаар үзүүлбэл. (₮-өөр)

Сумд	Sumd	Average prices, tog											
		Үхрийн мах Beef, grade			Хонины мах Mutton, grade			Тэмс. /Potato/			Сонгино. /Onion/		
		2002.V	2003.IV	2003.V	2002.V	2003.IV	2003.V	2002.V	2003.IV	2003.V	2002.V	2003.IV	2003.V
АБ	АВ	900	1 500	1 500	900	1 300	1 500	350	300	300	500	1 000	600
АР	АР	1 000	1 400	1 400	1 000	1 300	1 300	250	250	250	500	1 000	800
АТ	АТ	600	1 500	1 500	7 000	1 500	1 500	250	250	250	450	1 000	650
БС	ВС	1 200	1 700	1 900	1 300	1 700	1 900	350	250	200	400	800	600
БА	ВА	1 300	1 500	1 900	1 200	1 200	1 750	300	250	250	500	1 000	600
БД	ВД	800	1 300	1 450	700	1 200	1 500	250	280	280	350	1 000	800
БЖ	ВJ	700	1 000	1 500	700	950	1 350	300	300	300	450	1 100	700
БӨ	ВО	800	1 100	1 100	900	1 200	1 200	350	350	350	400	1 000	700
БХ	ВКН	800	1 500	1 500	900	1 400	1 500	350	250	250	500	1 200	800
БЦ	ВТС	800	1 100	1 300	700	1 200	1 200	400	400	400	400	1 000	850
БТ	ВТ	1 000	1 600	1 600	1 000	1 500	1 800	250	300	300	500	1 000	600
БЧ	ВСН	1 200	1 400	1 500	1 200	1 400	1 700	250	300	250	450	1 000	800
БН	ВН	1 400	1 600	1 600	1 400	1 700	1 700	180	250	200	500	1 000	700
БҮ	ВU	1 000	1 100	1 500	900	1 000	1 500	200	200	300	400	950	800
ДХ	ДКН	600	1 100	1 300	550	1 000	1 400	300	300	300	350	900	900
ЖА	JA	1 300	1 700	1 800	1 200	1 800	2 000	100	180	200	600	1 300	600
ЗА	ZA	1 200	1 300	1 300	1 200	1 300	1 300	300	300	300	500	1 200	800
ЛҮ	LU	850	1 300	1 300	800	1 200	1 200	220	250	250	450	1 200	600
ММ	ММ	1 200	1 300	1 300	1 200	1 400	1 400	300	300	300	600	1 000	900
ӨШ	OSH	750	1 200	1 200	800	1 100	1 100	400	300	300	500	850	350
СҮ	SU	1 500	1 000	1 500	1 500	1 200	1 400	220	200	200	400	1 500	700
СЭ	SE	1 100	1 400	1 400	1 000	1 300	1 300	250	200	250	450	1 000	750
УГ	UG	1 000	1 200	1 500	1 000	15 800	1 500	250	350	350	600	1 000	600
ЦЭ	TSE	950	1 000	1 300	1 000	1 000	1 500	300	300	300	500	1 000	500
ЭР	ER	1 100	1 400	1 800	900	1 500	1 700	300	250	250	450	1 000	700
ЭС	ES	850	1 100	1 300	800	1 000	1 200	300	350	350	500	900	800
ЗМ	ZM	1 400	1 800	1 800	1 400	1 700	1 700	250	220	220	450	1 100	600
Айм	Aim	1 011	1 337	1 483	994	1 317	1 485	279	275	276	469	1 037	696

Сумд	Sumd	Average prices, tog											
		Шингэн сүү /1 литр/ /Milk, Litre/			Ямааны ноолуур/1 кг/ Greazy cashmere/1 kg/			Тэмээний ноос. /1 кг/ Camel s wool / 1 kg/			Хонины ноос /1 кг/ Sheep wool /1 kg /		
		2002.V	2003.IV	2003.V	2002.V	2003.IV	2003.V	2002.V	2003.IV	2003.V	2002.V	2003.IV	2003.V
АБ	АВ	250	500	400	21 000	18 000	18 000				150	100	100
АР	АР	250	500	400	16 000	20 000	20 000	900	900	900	150	120	120
АТ	АТ	300	500	400	18 000	20 000	18 000	1 000	700	700	120	60	60
БС	ВС	150	300	200	20 000	22 000	17 000	1 300	1 300	1 300	150	60	60
БА	ВА	250	500	400	22 000	22 000	19 000	800	1 000	800	150	130	150
БД	ВД	250	600	500	15 000	17 000	14 000	800	1 000	1 000	200	150	150
БЖ	ВJ	300	400	400	18 000	18 000	18 000	600	800	800	100	100	100
БӨ	ВО	250	400	400	15 000	18 000	18 000		600	600	120	100	100
БХ	ВКН	300	500	300	23 000	18 000	18 000		1 500	1 500	200	120	120
БЦ	ВТС	300	400	400	21 000	23 000	23 000	1 000	1 000	1 000	100	100	100
БТ	ВТ	300	400	300	14 000	21 000	18 000	900	900	900	120	100	100
БЧ	ВСН	350	500	300	20 000	20 000	20 000				130	120	100
БН	ВН	200	350	250	19 000	17 000	18 000				120	130	130
БҮ	ВU	300	350	500	19 000	22 000	15 000	1 000	800	1 000	100	120	80
ДХ	ДКН	300	400	400	17 000	24 000	20 000	700	700	700	120	110	110
ЖА	JA	300	500	400	20 000	16 000	18 000				150	100	100
ЗА	ZA	300	300	300	20 000	18 500	15 000	1 250	1 250	1 000	110	110	110
ЛҮ	LU	300	600	400	19 000	23 000	20 000	1 200	1 000	1 000	150	110	110
ММ	ММ	250	450	450	20 000	18 000	18 000	400	400	500	150	150	150
ӨШ	OSH	250	500	350	19 000	21 000	17 000	1 000	1 000	1 000	150	100	100
СҮ	SU	150	350	250	15 000	18 000	15 000				150	50	50
СЭ	SE	300	500	500	22 000	21 000	16 000	400	450	450	70	130	130
УГ	UG	250	500	300	20 000	20 000	20 000	400	800	800	100	50	50
ЦЭ	TSE	250	500	500	22 000	20 000	16 000	1 000	1 000	1 000	200	150	150
ЭР	ER	300	400	250	17 000	22 000	22 000	800	800	800	120	100	100
ЭС	ES	400	800	500	25 000	20 000	20 000	600	600	600	100	100	100
ЗМ	ZM	450	600	500	20 000	18 000	19 500	700	700	700	100	100	100
Айм	Aim	294	467	391	19 148	19 833	18 167	807	835	828	133	106	105

Сумд	Sum	Average prices, tog											
		Адууны шир			Үхрийн шир			Хонины арьс			Ямааны арьс		
		Horse hide			Cattle hide			Sheep skin			Goat skin		
		2002.V	2003.IV	2003.V	2002.V	2003.IV	2003.V	2002.V	2003.IV	2003.V	2002.V	2003.IV	2003.V
АБ	АВ	8 000	11 000	12 000	12 000	12 000	13 000	4 000	2 500	2 000	1 000	1 000	1 000
АР	АР	8 000	8 000	8 000	11 000	9 000	9 000	4 000	1 500	5 000	1 000	4 500	4 500
АТ	АТ	8 000	10 000	10 000	12 000	15 000	15 000	4 000	500	500	5 000	2 000	2 000
БС	BS	8 000	6 000	6 000	11 000	8 000	8 000	2 000	3 000	3 000	3 000	200	200
БА	ВА	7 000	10 000	10 500	10 000	12 000	11 500	5 000	2 000	5 500	1 000	1 500	500
БД	ВД	7 000	9 000	7 000	10 000	10 000	10 000	3 000	3 000	4 000	1 000	2 000	500
БЖ	ВJ	6 000	8 000	8 000	11 000	11 000	11 000	3 000	2 500	5 000	1 500	500	500
БӨ	ВО	10 000	10 000	10 000	14 000	8 000	8 000	4 000	3 500	3 500	500	4 500	1 000
БХ	ВКН	7 000	10 000	10 000	11 000	10 000	10 000	4 000	2 500	5 000	1 000	1 000	500
БЦ	ВTS	6 000	6 000	6 000	12 000	8 000	8 000	4 000	3 000	3 000	1 000	5 000	5 000
БТ	ВТ	8 000	12 000	10 000	12 000	15 000	10 000	4 000	3 000	7 000	500	4 000	500
БЧ	ВСН	9 000	10 000	10 000	13 000	10 000	10 000	4 800	3 000	3 000	1 000	4 000	4 000
БН	ВN	7 000	10 000	8 000	10 000	13 000	15 000	3 500	3 000	3 000	1 000	2 000	1 500
БҮ	ВU	8 000	7 000	10 000	7 000	13 000	13 000	3 000	2 000	2 000	500	1 400	500
ДХ	ДКН	7 000	10 000	10 000	10 000	8 000	8 000	3 000	4 000	5 000	1 000	3 000	3 000
ЖА	JA	10 000	10 000	8 000	15 000	13 000	10 000	3 000	4 500	3 500	500	500	1 000
ЗА	ZA	8 500	4 000	6 000	11 000	3 000	8 000	3 500	1 000	2 500	6 000	1 000	1 000
ЛҮ	LU	9 000	14 000	12 000	10 000	14 000	12 000	3 000	6 000	5 000	2 000	7 000	7 000
ММ	МM	5 000	8 000	8 000	8 000	10 000	8 000	4 500	2 000	3 500	1 800	1 000	2 000
ӨШ	OSH	8 500	10 000	10 000	12 000	9 000	9 000	4 000	1 500	5 500	500	500	500
СҮ	SU	9 000	7 000	7 000	10 000	6 000	6 000	3 500	1 000	1 000	2 000	2 000	2 000
СЭ	SE	8 000	8 000	8 000	9 000	10 000	10 000	3 500	3 500	3 500	1 000	1 000	1 000
УГ	UG	8 000	7 000	7 000	12 000	10 000	10 000	3 500	1 500	3 000	500	3 500	500
ЦЭ	TSE	10 000	7 000	7 000	12 000	6 000	6 000	3 500	3 000	2 500	1 000	500	500
ЭР	ER	5 000	8 000	8 000	7 000	9 000	9 000	4 000	1 500	6 500	1 000	500	1 000
ЭС	ES	4 500	9 000	9 000	7 000	10 000	10 000	4 000	2 000	3 000	2 000	2 000	500
ЗМ	ZM	8 000	11 000	11 000	15 000	10 000	10 000	6 000	2 500	7 000	500	500	500
Айм		7 685	8 889	8 759	10 889	10 074	9 907	3 752	2 556	3 815	1 270	2 115	1 581

Өргөн хэрэгцээт бараа үйлчилгээний үнэ

Сумд		1-р гурил Flour, grade1, 1 кг	2-р гурил Flour, grade2, 1 кг	Цагаан будaa Rice 1 кг	Шар будaa Millet 1 кг	Элсэн чихэр Sugar 1 кг	Ундны ус Month- ly water 1 liter	Цахил- гааны Electri- city 1kw
АБ	АВ	380	350	500	380	600	0,80	54,30
АР	АР	340	250	450	380	700	1,00	56,00
АТ	АТ	320	300	450	360	600	0,90	54,30
БС	ВС	260	210	450	300	550	0,40	54,30
БА	ВА	300	250	400	350	600	0,60	54,05
БД	ВД	340	250	400	400	500	0,70	54,00
БЖ	ВG	320	300	450	400	600	1,40	55,00
БӨ	ВО	340	300	480	400	680	1,50	54,30
БХ	ВКН	300	280	400	380	700	1,00	56,35
БЦ	ВTS	320	250	450	350	650	0,00	54,00
БТ	ВТ	300	270	450	350	550	1,00	54,30
БЧ	ВСН	260	240	450	380	500	1,23	54,05
БН	ВN	350	230	500	400	700	1,50	54,05
БҮ	ВU	280	250	400	400	500	0,50	54,00
ДХ	ДКН	350	300	450	400	600	1,00	56,35
ЖА	JA	380	340	550	400	600	0,40	54,30
ЗА	ZA	320	300	500	350	650	0,50	54,00
ЛҮ	LU	280	230	400	350	450	0,50	54,00
ММ	МM	350	210	400	360	510	0,00	54,30
ӨШ	OSH	270	220	400	400	500	0,50	54,05
СҮ	SU	300	220	400	400	550	1,00	54,30
СЭ	SE	280	220	350	350	550	1,30	54,30
УГ	UG	280	260	450	350	500	0,50	54,00
ЦЭ	TSE	300	230	400	400	600	1,00	54,30
ЭР	ER	300	280	450	350	600	1,00	54,30
ЭС	ES	300	280	400	400	600	0,50	54,30
ЗМ	ZM	270	240	350	340	480	0,75	54,05



А Ж И Л Г Ü Й Ч Ü Ü Д

Сумдын хөдөлмөр зохицуулалтын албанд **бүртгэлтэй байгаа ажилгүйчүүдийн тоо** оны эхний 5 сард **984** болж, өмнөх сартай харьцуулахад **22** хүнээр **буурлаа**.

Ажилгүйчүүдийн **52,6** хувь буюу **518** нь эмэгтэйчүүд, **46,3** хувь нь урьд нь **ажил эрхлэж байсан**, **53,7** хувь нь **анх удаа ажил эрж байгаа** хүмүүс юм. Оны эхний 5 сард **399** хүн ажилд орсны **0,5** хувь нь УҮГ-т, **12,8** хувь нь төрийн болон төсөвт байгууллагад, **42,6** хувь нь нөхөрлөл, компанид, **6,5** хувь нь хоршоонд, **37,6** хувь нь бусад байгууллагад ажил эрхлэх болжээ. Ажил эрхлэх болсон хүмүүсийн **50,9** хувь буюу **203** нь эмэгтэйчүүд юм.

Оны эхнээс бүртгүүлсэн нийт ажилгүйчүүд **586** байгаагийн **12,5** хувь нь орон тооны цомхотголоос, **2,6** хувь нь байгууллага нь татан буугдсан, **9,4** хувь нь сургууль төгссөн, **1,2** хувь нь өөр газраас шилжиж ирсэн, **0,3** хувь нь цэргээс ирсэн, **7,8** хувь нь мэргэжлийн ажил олдоогүй, **66,2** хувь нь бусад шалтгаан эзлэв.

Ажилгүйчүүдийг боловсролын байдлаар нь авч үзбэл **8,13%** нь дээд, **9,25%** нь тусгай дунд, **5,79%** нь мэргэжлийн анхан шатны, **24,49%** нь бүрэн дунд, **46,44 %** нь бүрэн бус дунд, **5,90 %** нь бага буюу боловсролгүй хүмүүс эзлэв.

Хөдөлмөрийн насны **10000** хүнд дунджаар **174** ажилгүйчүүд ногдож байгаагийн дотор **Баянхангай, Архуст, Баянцогт, Цээл, Борнуур** сумдад харьцангуй их (**514- 263** хүн) ногдлоо.



Бүртгүүлсэн Ажилгүйчүүдийн тоо, тайлант хугацааны эцэст
Number of unemployed registered persons, at the end of period

	Ажилгүйчүүд Unemployment			Дүнд эзлэх хувь		ЭЗ-ийн идэвхтэй хүнд эзлэх хувь	
	2001 5-30	2002 5-30	2003 5-30	2002 5-30	2003 5-30	Оны эцэст	
						2001	2002
БҮГД TOTAL	1359	1208	984	100,0%	100,0%	3,1%	2,1%
үүнээс: а. урьд нь ажилтай байсан	1033	804	456	66,6%	46,3%		
б. анх удаа ажил эрж байгаа	326	404	528	33,4%	53,7%		
Ажилгүйчүүд насны бүлгээр: Unemployment: by age group	1359	1208	984	100,0%	100,0%		
16 - 24 настай	318	297	236	24,6%	24,0%		
25 - 34 настай	488	413	307	34,2%	31,2%		
35 - 44 настай	416	368	303	30,5%	30,8%		
45 - 60 настай	137	130	138	10,8%	14,0%		
Бүгдээс-эмэгтэй Total by- female	677	574	518	47,5%	52,6%	3,4%	2,1%

Бүртгүүлсэн Ажилгүйчүүдийн тоо, Боловсролын түвшингээр
Number of unemployed registered persons, by educational level

	2000.XII	2001.XII	2002.XII	2003 он	
				IV	V
Бүгд Total	1248	1190	899	1006	984
үүнээс: Эмэгтэй of whom female	647	600	479	540	518
Дээд боловсролтой Higher education	49	56	73	79	80
Тусгай дунд боловсролтой Specialized secondary education	149	192	93	98	91
Мэргэжлийн анхан шатны Skilled workers	168	198	79	62	57
Бүрэн дунд Completed secondary school	326	300	206	250	241
Бүрэн бус дунд Non-completed secondary school	420	382	392	459	457
Бага Completed primary school	107	62	48	50	48
Боловсролгүй Uneducated persons	29	0	8	8	10

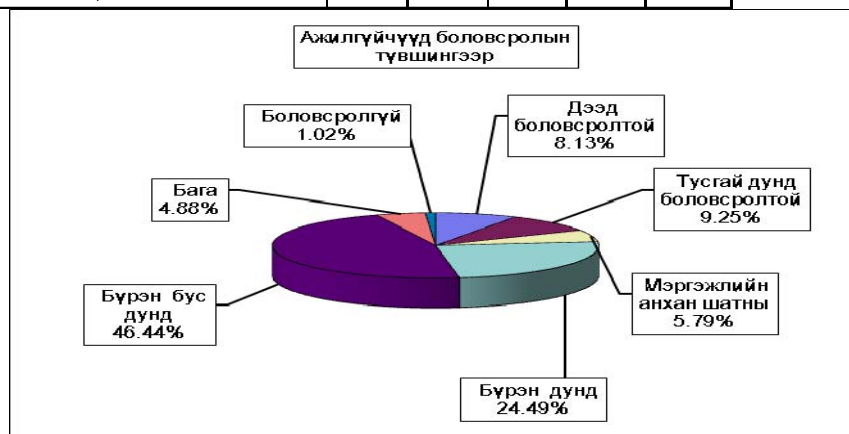

**Ажилгүйдлийн шалтгаан
UNEMPLOYED**

	Оны эхний 5 сард In the first 5 months		Тухайн сард particular months	
	БҮГД TOTAL	үүнээс Эм of whom female	БҮГД TOTAL	үүнээс Эм of whom female
БҮГД TOTAL	586	305	122	50
Орон тооны цомхотголоор	73	37	1	
Байгууллага татан буугдсан	15	10		
Өөр газраас шилжиж ирсэн	7	1	2	
Сургууль төгссөн	55	29	16	5
Цэргээс халагдсан	2	1		
Мэргэжлийн ажил олдоогүй	46	24	17	6
Бусад	388	203	86	39
Ажилгүйчүүдийн бүртгэлээс хасагдсан	102	72	18	12

**Бүртгүүлсэн ажилгүйчүүдээс ажилд орсон хүн
Number of unemployed entered into work**

	Оны эхний 5 сард In the first 5 months		Тайлант сард As months	
	БҮГД TOTAL	үүнээс Эм of whom female	БҮГД TOTAL	үүнээс Эм of whom female
БҮГД TOTAL	399	203	126	60
Улсын үйлдвэрийн газарт State enterprise	2	0	0	0
Төрийн, төсөвт байгууллагад Government organization	51	30	9	5
Компани Company	170	81	75	33
Хоршоо Cooperative	26	11	16	7
Бусад газарт Others	150	81	26	15

Ажилгүйчүүдийн тоог сумдаар үзүүлбэл.
UNEMPLOYED , BY - SOMS.

	Ажилгүйчүүд Unemployed				Дүнд эзлэх хувь Composition , %			
	2000 12-30	2001 12-30	2002 12-30	2003 05-30	2000 12-30	2001 12-30	2002 12-30	2003 05-30
Алтанбулаг	20	23	22	22	1,6%	1,9%	2,4%	2,2%
Аргалант	60	36	14	21	4,8%	3,0%	1,6%	2,1%
Архуст	16	17	24	44	1,3%	1,4%	2,7%	4,5%
Батсүмбэр	144	145	84	58	11,5%	12,2%	9,3%	5,9%
Баян	29	29	37	27	2,3%	2,4%	4,1%	2,7%
Баяндэлгэр	5	1	2	5	0,4%	0,1%	0,2%	0,5%
Баянжаргалан	8	6	7	2	0,6%	0,5%	0,8%	0,2%
Баян-Өнжүүл	12	3	3	2	1,0%	0,3%	0,3%	0,2%
Баянхангай	42	34	29	47	3,4%	2,9%	3,2%	4,8%
Баянцагаан	31	17	27	26	2,5%	1,4%	3,0%	2,6%
Баянцогт	28	53	59	40	2,2%	4,5%	6,6%	4,1%
Баянчандмань	37	18	18	28	3,0%	1,5%	2,0%	2,8%
Борнуур	22	27	59	69	1,8%	2,3%	6,6%	7,0%
Бүрэн	17	18	11	13	1,4%	1,5%	1,2%	1,3%
Дэлгэрхаан	21	21	23	18	1,7%	1,8%	2,6%	1,8%
Жаргалант	21	33	19	23	1,7%	2,8%	2,1%	2,3%
Заамар	101	98	32	32	8,1%	8,2%	3,6%	3,3%
Лүн	36	51	12	31	2,9%	4,3%	1,3%	3,2%
Мөнгөнморьт	32	32	5	16	2,6%	2,7%	0,6%	1,6%
Өндөрширээт	42	38	18	23	3,4%	3,2%	2,0%	2,3%
Сүмбэр	24	26	22	14	1,9%	2,2%	2,4%	1,4%
Сэргэлэн	18	10	4	4	1,4%	0,8%	0,4%	0,4%
Угтаал	233	167	45	40	18,7%	14,0%	5,0%	4,1%
Цээл	78	70	60	60	6,3%	5,9%	6,7%	6,1%
Эрдэнэ	17	38	51	46	1,4%	3,2%	5,7%	4,7%
Эрдэнэсант	37	74	57	49	3,0%	6,2%	6,3%	5,0%
Зуунмод	117	105	155	224	9,4%	8,8%	17,2%	22,8%
Аймгийн дүн	1248	1190	899	984	100,0%	100,0%	100,0%	100,0%

10000 ХҮН АМД НОГДОХ АЖИЛГҮЙЧҮҮДИЙГ СУМДААР ҮЗҮҮЛБЭЛ:
 NUMBER OF UNEMPLOYED ENTERED INTO WORK, PERSONS PER 10000 POPULATION

	ЭЗ-ийн идэвхтэй хүн амд эзлэх хувь				Ажилд орсон хүн		Оны эхний хөдөлмөрийн насны 10000 хүнд ногдох ажилгүйчүүд.			
	2000	2001	2002	2003	Оны	Тайлант	2000	2001	2002	2003
	12-30	12-30	12-30	5-30	эхнээс	сард	12-30	12-30	12-30	5-30
Алтанбулаг	1,30%	1,70%	1,40%	1,38%			96	106	112	115
Аргалант	8,70%	4,10%	1,60%	2,39%	13	6	426	519	123	189
Архуст	4,50%	4,60%	5,20%	8,37%	13		190	134	214	382
Батсүмбэр	8,80%	6,80%	3,10%	2,06%	35	5	360	395	228	154
Баян	2,80%	2,60%	3,50%	2,57%	19	10	106	216	312	218
Баяндэлгэр	0,70%	0,20%	0,30%	0,68%	8		27	51	22	53
Баянжаргалан	1,00%	0,80%	0,90%	0,24%	10		89	86	75	21
Баян-Өнжүүл	0,80%	0,20%	0,20%	0,12%	1		66	74	18	12
Баянхангай	6,90%	5,90%	5,00%	7,28%	2		529	437	308	514
Баянцагаан	2,20%	1,70%	2,30%	2,17%			173	194	166	168
Баянцогт	2,50%	5,80%	5,10%	3,79%	23		268	183	482	323
Баянчандмань	3,30%	1,80%	1,50%	2,37%			196	196	95	145
Борнуур	1,10%	1,40%	3,00%	3,17%	24	12	98	94	243	263
Бүрэн	1,00%	1,00%	0,60%	0,69%	3	2	98	89	55	65
Дэлгэрхаан	1,80%	1,90%	2,00%	1,61%	7		165	158	175	139
Жаргалант	1,00%	1,30%	0,90%	0,84%			25	63	52	63
Заамар	5,20%	4,30%	1,30%	1,36%			358	333	102	103
Лүн	2,70%	3,00%	1,10%	2,65%	10	5	194	206	81	168
Мөнгөнморьт	3,20%	3,20%	0,50%	1,32%			300	279	42	127
Өндөрширээт	3,80%	3,30%	1,60%	2,02%	15	7	292	305	134	173
Сүмбэр	3,90%	3,50%	3,10%	1,68%	1		337	199	215	108
Сэргэлэн	2,10%	1,20%	0,50%	0,51%			80	138	32	33
Угтаал	26,50%	16,50%	4,10%	3,15%	22		953	1058	265	220
Цээл	7,00%	7,20%	5,20%	5,03%	1		924	394	335	297
Эрдэнэ	1,20%	2,50%	3,30%	3,49%	31	31	96	94	269	232
Эрдэнэсант	1,50%	3,00%	2,30%	1,94%	12	4	61	119	176	148
Зуунмод	2,40%	1,90%	2,20%	3,30%	149	44	180	136	165	243
Аймгийн дүн	3,40%	3,10%	2,20%	2,31%	399	126	245	226	163	174

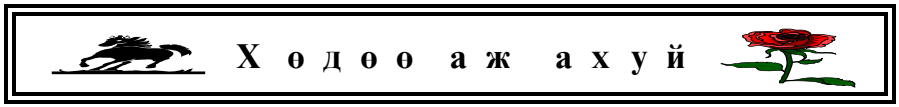

Тариалалт

6-р сарын 1-ний байдлаар аймгийн дүнгээр 42086.0 гектар үр тариа, 2703.64 гектар төмс, 737.0 гектар хүнсний ногоо, 603.0 гектар тосны ургамал тариалсан нь 2001 оны мөн үеэс үр тариа 21458.0, төмс 1506.0, хүнсний ногоо 487.1, тосны ургамал 3.0 гектараар гектараар тус бүр өслөө.

ТАРИАЛСАН ТАЛБAYН ДИНАМИК

	(гектар-hectar)											
	2002	Хэрэглэсэн үр		2001	2000	1999	1998	1997	1996	1995	1994	1993
		Тонн	Үндэвчтэй									
Үр тариа-бүд	42086.0	6756.0	1069171.6	20628.0	22586.0	50684.0	65471.5	65835.0	66889.0	76225.0	105643.0	129487.0
- буудай	40853.0	6544.5	1038222.0	19583.0	22058.0	47879.0	62402.0	63516.0	62538.0	73033.0	94467.0	107446.0
Төмс	2703.6	6301.0	1150663.0	1197.6	1164.9	15893.0	1329.0	1105.6	1617.7	1174.2	1779.5	2465.9
Хүнсний ногоо-бүд	737.0	X	X	246.9	577.6	348.7	269.9	190.2	254.8	179.2	219.5	286.3
Тэжээлийн ургамал-бүд	100.0	X	X		6.0	292.0			1422.0	2019.0	4972.0	8896.0
үрэг-ногоон тэжээл	100.0	X	X			292.0			280.0	652.0	1524.0	2607.0
Тосны ургамал	603.0	X	X	600.0	3.80							
Чихрийн манганы		X	X									
БҮГД ДҮН	46229.7	X	X	22672.5	24714.5	52914.0	67070.4	67130.8	70183.5	80297.4	112614.0	141135.2

ТАРИАЛСАН ТАЛБAY-SOWN AREAS

	(сумар-by sums)													
	Үр тариа-бүд				үрэг-буудай				Тосны урга-мал	Тэжээлийн ургамал				
	Total cereals				of which wheat					Fodder crops				
	2001-05	2002-05	Хэрэглэсэн үр-үсэг	хувь	2001-05	2002-05	Хэрэглэсэн үр-үсэг	хувь	2001-05	2002-05	хувь			
Тонн-tons	Тонн-tons	Үнд (мян-төг) cost	percent	Тонн-tons	Тонн-tons	Үнд (мян-төг) cost	percent	Oil	Oil	percent				
Алтанбулаг														
Ардлант	535.0	1243.0	211.3	33809.6	232.34%	130.0	550.0	93.5	14960.0	423.1%				
Архус											100.00			
Батсүмбэр														
Баян														
Баяндэлгэр														
Баянжаргалан														
Баян-Өвгүүд														
Баянхангай														
Баянцагаан														
Баянхят	1630.0	3914.0	666.0	83250.0	240.12%	1230.0	3504.0	595.0	74375.0	284.9%	403.0			
Баянцандмань	40.0	119.0	21.4	2998.800	297.50%		19.0	3.4	478.8					
Борнуур		300.0	51.0	7650.0			300.0	51.0	7650.0					
Бүрэн														
Дэлгэрхаан														
Жаргалант	7419.0	7190.0	1208.5	199402.5	96.91%	7419.0	7190.0	1208.5	199402.5	96.9%	6.00			
Заамар		1462.0	248.5	39766.4			1462.0	248.5	39766.4		200.0			
Лүн														
Мөнхөмөрэт														
Өндөрширээл														
Сүмбэр	1758.0	3076.0	523.0	83680.0	174.97%	1758.0	3076.0	523.0	83680.0	175.0%				
Сэргэлэн														
Утгаал	200.0	7204.0	1296.0	213769.5	3602.00%	200.0	7174.0	1291.3	213064.5	3587.0%				
Цэл	8667.0	14884.0	2530.3	404844.8	171.73%	8467.0	14884.0	2530.3	404844.8	175.8%				
Эрдэнэ														
Эрдэнэсант	379.0	2694.0		710.82%		379.0	2694.0							
Зуунмод														
Бүгд дүн	20628.0	42086.0	6756.0	1069171.6	204.02%	19583.0	40853.0	6544.5	103822.0	208.6%	603.0	6.00	100.00	1666.7%

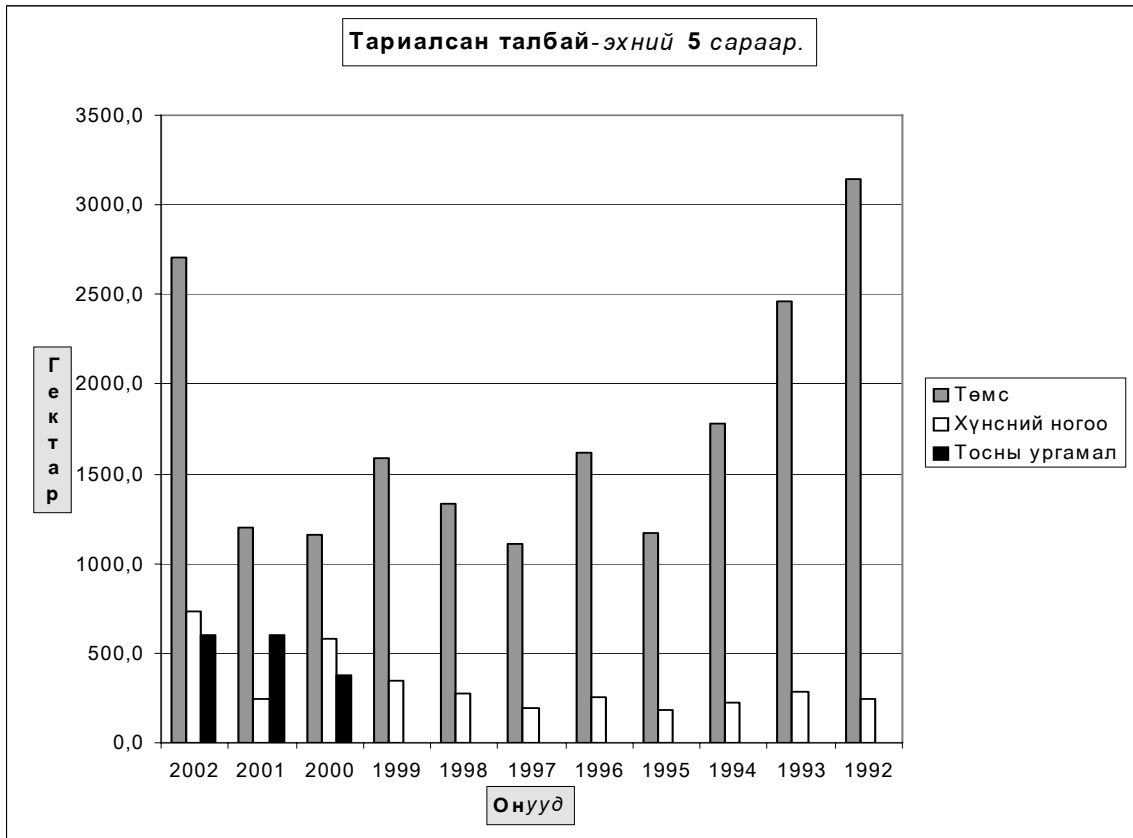
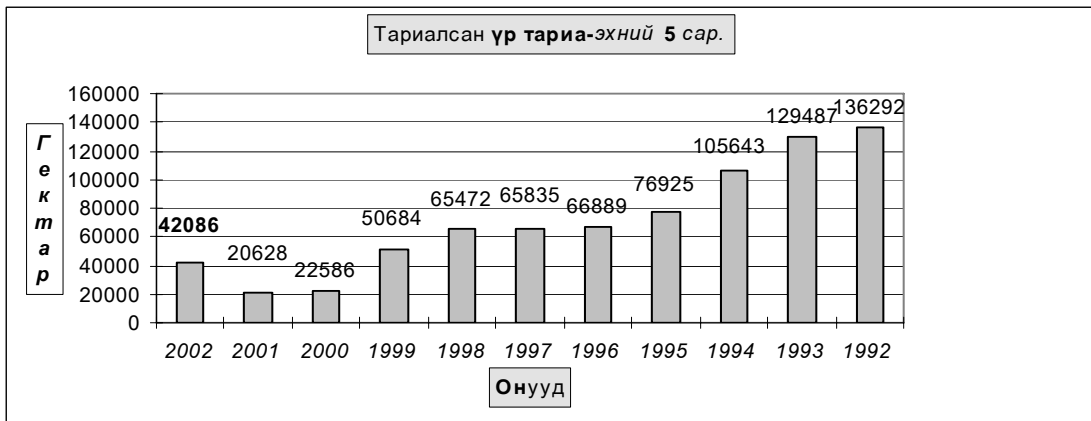

ТАРИАЛСАН ТАЛБАЙ - SOWN AREAS.

(гектар-hectar) (сумаар-by soms)

	Төмс Potato					Хүнсний ногоо-бүгд Total vegetables		
	2001-05	2002-05	Хэрэглэсэн үр-used seed		хувь percent	2001-05	2002-05	хувь percent
			Тонн-tons	Төг) cost				
Алтанбулаг	18,00	15,00	30,0	750,0	83,33%	47,00	19,00	40,43%
Аргалант	12,00	16,00	32,0	6400,0	133,33%	2,00	2,00	100,00%
Архуст	30,00	106,00	265,00	39750,00	353,33%	6,00	15,00	250,00%
Батсүмбэр	55,00	67,20	168,0	20160,0	122,18%	23,50	33,50	142,55%
Баян		6,00	3,0	900,0			4,00	
Баяндэлгэр	6,00	8,00	16,00	3200,0	133,33%	3,00	3,00	100,00%
Баянжаргалан		0,80	0,30	90,00			0,20	
Баян-Өнжүүл	2,10	2,00	1,90	268,00			0,01	
Баянхангай	0,60	2,90	3,80	950,00		2,00		0,0%
Баянцагаан								
Баянцогт	69,00	65,00	162,00	40500,00	94,20%	10,00	32,00	320,0%
Баянчандмань	250,00	97,00	242,50	48500,00	38,80%	40,00	160,00	400,0%
Борнуур	470,00	485,00	970,0	213400,0	103,19%	84,90	270,00	318,0%
Бүрэн	0,50	2,00			400,00%		0,50	
Дэлгэрхаан	3,00				0,00%	0,50		0,0%
Жаргалант		1193,50	2983,50	477360,00			84,60	
Заамар		18,00	36,0	7200,0			2,00	
Лүн	1,20	4,50	9,00	2700,00	375,00%	1,40	9,10	650,00%
Мөнгөнморьт		10,00	20,0	4000,0			6,00	
Өндөрширээт	0,50	2,50	5,10	155,00	500,00%		0,50	
Сүмбэр	186,50	328,00	820,00	180400,00	175,87%	3,60	5,00	138,89%
Сэргэлэн	5,00	5,00	10,00	800,00	100,00%	1,00	1,00	100,00%
Угтаал		157,00	320,00	60800,00		3,00	3,00	100,0%
Цээл	64,00	70,00	140,0	28000,0	109,38%	3,00	38,50	1283,33%
Эрдэнэ	5,00	18,00	36,00	9000,00	360,00%	3,00	8,00	266,7%
Эрдэнэсант	19,20	12,00			62,50%	16,00	32,00	200,0%
Зуунмод		12,24	26,9	5380,0			8,12	
Бүгд дүн	1197,6	2703,64	6301,00	1150663,0	225,75%	249,90	737,03	294,93%

Төл бойжилт

6-р сарын 1-ний байдлаар оны эхний төллөх насны хээлтэгчийн 72.68 хувь 567.0 мянган хээлтэгч мал төллөж, 569.0 мянган төл гарсны 97.64 хувь 555.5 мянган төл бойжиж байгаа нь урьд оны мөн үеэс төллөсөн хээлтэгч 18.64 хувь 89.1 мянгаар; бойжиж буй төл 29.1 хувь 125.1 мянгаар; 1992-2001 оны мөн үеүдийн дунджаас төллөсөн хээлтэгч 6.66 хувь 35.4 мянгаар, бойжиж буй төл 10.25 хувь 51.6 мянгаар тус бүр өслөө.

Оны эхний төллөх насны ингэний 22.98; гүүний 42.3; үнээний 45.85; эм хонины 77.51; эм ямааны 78.59 хувь нь тус бүр төллөв.

Мал толлолт - Female breeding stock given birth

сумаар by soums	Толлосон эх мал Number of breeding stock, heads					Хоригдсон гол Number of losses young animals					Бойжсон гол Number of survivals, heads				
	Ингэ female camels	Гүү mare	Унээ cow	Эм		Бо- мго young camels	Уна- га foals	Ту- гал calves	Хурга lambs	Ишиг kids	Бо- мго young camels	Унага foals	Тугал calves	Хурга lambs	Ишиг kids
				хонь ewe	ямаа female goat										
Алтанбулаг	10	3010	930	24310	13560		30	41	242	121	10	2980	889	24068	13439
Аргалант		582	103	8830	4720		6	8	67	30		576	95	8763	4690
Архус		106	82	6140	2305		3	2	48	23		103	80	6092	2282
Батсүмбэр	5	1235	2363	8273	4593		83	59	192	153	5	1152	2304	8379	4776
Баян	8	516	109	4608	1803		126	10	249	100	8	390	99	4359	1703
Баяндэлгэр	11	623	672	11510	4557	4	104	72	944	573	7	519	600	10566	3984
Баянжаргалан	23	1019	75	10852	4789		7		38	42	23	1012	75	10814	4747
Баян-Өнжүүл	15	2224	785	25928	12336	1	160	42	300	291	14	2064	744	25998	12205
Баянхангай	10	277	236	4738	3463	1			23	15	9	277	236	4715	3448
Баянцагаан	3	20	12	2038	1382	1				105	2	20	12	2038	1277
Баянцогт		1509	668	9748	4983		24	5	44	57		1485	663	9780	4985
Баянчандмань		356	264	3787	1623		10	5	11	16		346	259	3863	1672
Борнуур	8	1134	1654	12565	7034		138	86	525	371	8	996	1568	12040	6663
Бүрэн	34	625	379	25292	10369	6	22	17	569	355	28	603	362	24723	10014
Дэлгэрхаан	2	135	179	10319	5205		4		466	205	2	131	179	9853	5000
Жаргалант		1570	1401	13140	7210		42	52	502	495		1528	1349	12923	7224
Заамар	8	711	1750	19000	13500		5	29	61	51	8	706	1721	18939	13449
Лүн	23	1807	822	26470	14832		33	10	228	148	23	1774	812	26317	14775
Мөнгөнморьт	1	598	1751	5120	2001		18	23	80	47	1	580	1728	5040	1950
Өндөрширээт	2	1643	1201	19046	10710		14	12	149	114	2	1629	1189	18897	10596
Сүмбэр		197	297	4539	2105		17		36	24		180	297	4503	1081
Сэргэлэн	4	1575	437	11494	4007		165	17	464	293	4	1410	420	11130	3714
Угтаал		2280	1278	14020	6850		48	6	320	140		2232	1272	13840	6980
Цээл		509	1054	10672	6348		15	10	69	75		494	1044	10605	6277
Эрдэнэ	1	1957	2629	16853	8134		51	35	205	1571	1	1906	2594	16648	6563
Эрдэнэсант	14	2169	1609	28250	15447		85	23	150	184	14	2084	1586	28100	15263
Зуунмод		180	220	2531	1319		2	8	25	34		178	212	2543	1317
Дүн	182	28567	22960	340073	175185	13	1212	572	6007	5633	169	27355	22389	335536	170074

Толлосон эх мал, толгой - Number of breeding stock, heads

	Эхний 5 сард - as of first 5 months										дуудаж 1992- 2001	2002
	1992	1993	1994	1995	1996	1997	1998	1999	2000	2001		
Ингэ	466	323	220	247	186	278	280	282	254	149	269	182
Гүү	14631	15179	17923	21457	21003	23378	32682	31968	30964	17081	22627	28567
Унээ	30929	25850	24941	28512	29077	31044	46538	44476	38408	19696	31947	22960
Эм хонь	418172	396582	337251	332744	336606	328656	414514	407705	417268	317093	370659	340073
Эм ямаа	60764	61353	65822	77151	89145	100747	148592	165648	167558	123869	106065	175185
Бүгд	524962	499287	446157	460111	476017	484103	642606	650079	654452	477888	531566	566967
	(сумаар-by soums)											
Алтанбулаг	23580	25220	24314	23033	28720	34092	41642	36830	49355	26542	31333	41820
Аргалант	9805	15309	18983	12124	6152	7164	17211	16219	14970	17329	13527	14235
Архус	13205	12430	9479	8280	8344	9979	7791	15645	12799	14272	11222	8633
Батсүмбэр	6451	7398	13650	19014	10629	13869	17784	17888	17348	15725	13976	16469
Баян	15429	13538	6971	12179	14158	16124	17606	20775	21909	1652	14034	7044
Баяндэлгэр	20547	20529	13311	9038	18126	14848	14359	12109	13593	21849	15831	17373
Баянжаргалан	16360	14902	12626	14860	15472	11232	19688	27213	23789	13307	16945	16758
Баян-Өнжүүл	38039	45092	31773	21615	24534	31784	41990	55189	35374	33164	35855	41288
Баянхангай	12875	8586	11655	6573	10974	5375	11061	13019	11344	10426	10189	8724
Баянцагаан	32587	41733	34538	24770	35422	33381	41799	45743	50606	14214	35479	3455
Баянцогт	16189	15432	20167	20312	24786	19410	26310	19187	23679	18909	20438	16908
Баянчандмань	9783	9063	8457	10197	8920	4835	14134	3873	8906	6013	8418	6030
Борнуур	17630	20647	12783	15406	14604	16929	26564	21640	21336	12457	18000	22395
Бүрэн	36497	22492	33017	36780	35808	36987	44528	45447	45672	40120	37735	36699
Дэлгэрхаан	13884	13476	13757	18695	17480	18002	22216	28394	21842	11991	17974	15840
Жаргалант	17189	11513	9316	9227	21785	11600	22353	18700	22670	22365	16672	23321
Заамар	13922	8116	9312	5955	8273	19720	24736	26280	24332	35376	17602	34969
Лүн	26729	28068	20987	32580	25824	29202	30753	34688	44227	39395	31245	43954
Мөнгөнморьт	8030	6180	4472	6435	6690	6988	6964	7850	8386	6626	6862	9471
Өндөрширээт	38881	28828	19082	23753	21024	17662	28766	28983	28857	23752	25959	32602
Сүмбэр	5739	7243	6547	8491	5384	7799	8299	11835	10897	6571	7881	7138
Сэргэлэн	24309	25754	18254	15588	26951	19827	31262	12447	33538	11741	21967	17517
Угтаал	18489	13198	18967	20430	13987	14915	25943	16021	20765	13338	17605	24428
Цээл	13000	7074	9334	11988	5594	11141	13753	12146	14269	4434	10273	18583
Эрдэнэ	16967	14129	11326	12736	16460	10816	14336	17303	16701	13194	14397	29574
Эрдэнэсант	45086	48915	41587	50846	38001	45024	56348	67693	50722	41656	48588	47489
Зуунмод	13760	14422	11492	9206	11915	15398	14410	16962	6566	1470	11560	4250
Бүгд	524962	499287	446157	460111	476017	484103	642606	650079	654452	477888	531566	566967

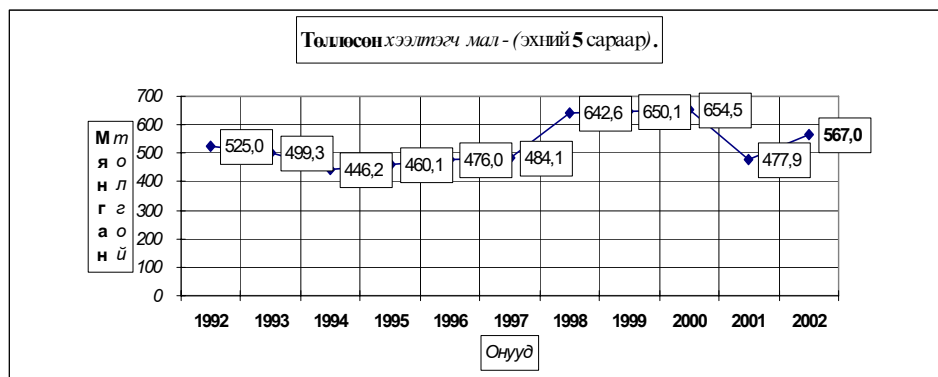

Төдлөсөн эх мал, толгой - Number of breeding stock, heads

	Төдлөлтийн хувь - Percentage of births to total breeding stock											
	Эхний 5 сард - as of first 5 months											дундаж 1992- 2001
	1992	1993	1994	1995	1996	1997	1998	1999	2000	2001	2002	
Ишэ	23,1%	21,65%	19,38%	22,50%	17,21%	27,39%	28,93%	31,02%	25,79%	16,43%	22,58%	22,98%
Гүү	26,3%	26,90%	31,0%	33,40%	30,20%	32,1%	41,92%	37,93%	32,70%	20,34%	32,15%	42,30%
Үнээ	37,70%	32,40%	32,8%	36,42%	37,03%	37,33%	49,07%	43,17%	41,41%	26,52%	37,42%	45,85%
Эм хонь	72,73%	71,36%	66,0%	67,39%	73,60%	72,36%	79,52%	72,59%	73,09%	59,15%	70,97%	77,51%
Эм ямаа	72,53%	67,92%	65,6%	68,95%	69,56%	69,76%	78,64%	72,29%	71,74%	53,96%	72,84%	78,59%
Бүд	65,74%	63,71%	59,81%	61,41%	64,80%	64,07%	72,69%	66,40%	65,91%	51,68%	64,44%	72,68%
(сумаар-by soums)												
Алтанбулаг	50,20%	51,29%	60,17%	64,8%	69,89%	70,15%	70,3%	62,10%	70,39%	44,09%	62,60%	90,68%
Аргалант	46,10%	66,11%	71,47%	41,3%	20,22%	28,86%	61,18%	56,35%	52,55%	77,08%	50,52%	78,16%
Архуст	74,42%	78,24%	55,7%	48,5%	54,3%	58,54%	35,39%	62,14%	53,19%	58,15%	58,94%	44,37%
Батсүмбэр	34,77%	35,86%	65,11%	77,66%	46,51%	57,76%	59,44%	56,68%	73,59%	65,08%	58,08%	66,62%
Баян	58,93%	50,03%	23,93%	53,28%	65,9%	70,6%	63,4%	65,05%	64,07%	5,51%	51,88%	51,44%
Баяндэлгэр	74,74%	72,25%	51,44%	35,78%	64,78%	57,51%	49,77%	35,86%	48,93%	86,19%	56,71%	67,31%
Баянжаргалан	58,40%	71,07%	52,9%	62,2%	64,11%	42,3%	68,24%	75,72%	55,35%	31,97%	59,75%	62,71%
Баян-Өнжүүд	85,82%	87,94%	69,97%	49,17%	58,2%	68,7%	81,6%	89,17%	56,26%	57,02%	71,77%	86,01%
Баянхангай	74,43%	48,78%	78,36%	39,86%	74,99%	44,78%	83,7%	76,10%	57,48%	45,87%	64,14%	39,49%
Баянцагаан	57,21%	73,82%	71,32%	54,2%	77,8%	70,96%	70,77%	71,11%	71,18%	25,21%	64,55%	10,72%
Баянцогт	58,86%	56,98%	69,61%	62,05%	79,6%	63,99%	83,13%	68,50%	75,62%	59,94%	68,44%	71,87%
Баянчандмань	65,73%	56,04%	49,89%	61,96%	58,53%	30,19%	89,97%	24,80%	66,32%	40,57%	53,93%	46,32%
Борнуур	86,58%	90,39%	58,78%	67,56%	67,1%	73,7%	92,5%	70,86%	79,25%	44,12%	74,09%	86,88%
Бүрэн	72,43%	50,40%	76,0%	84,11%	82,82%	77,61%	75,66%	68,90%	67,77%	71,13%	72,99%	71,13%
Дэлгэрхаан	52,37%	70,39%	72,6%	92,71%	79,4%	80,26%	85,01%	92,23%	75,66%	61,22%	75,24%	83,91%
Жаргалант	65,03%	42,20%	34,99%	37,04%	89,03%	46,49%	84,13%	64,23%	72,15%	65,34%	62,06%	78,79%
Заамар	52,51%	31,75%	44,3%	25,73%	35,64%	81,34%	82,68%	74,68%	60,52%	82,33%	63,61%	78,71%
Лүн	66,96%	78,61%	56,85%	90,68%	75,1%	77,5%	64,14%	61,43%	75,43%	65,92%	73,31%	81,47%
Мөнгөнморьт	58,51%	54,10%	44,96%	63,8%	62,44%	65,8%	57,9%	57,56%	64,58%	54,02%	58,72%	69,72%
Өндөрширээт	79,23%	62,72%	53,65%	74,28%	70,80%	60,4%	81,8%	76,22%	70,81%	58,88%	69,64%	81,73%
Сүмбэр	63,00%	76,08%	74,10%	88,22%	58,79%	73,4%	69,9%	88,43%	86,57%	54,43%	74,88%	76,29%
Сэргэлэн	77,96%	68,27%	50,60%	39,84%	78,60%	59,27%	82,79%	27,61%	85,82%	31,01%	59,23%	71,85%
Угтаал	63,44%	44,44%	63,35%	69,50%	49,91%	53,37%	80,38%	48,56%	65,42%	40,32%	58,43%	95,57%
Цэл	63,50%	37,83%	57,7%	66,4%	30,3%	56,0%	59,7%	49,03%	55,50%	15,59%	49,89%	70,43%
Эрдэнэ	62,08%	53,13%	44,61%	43,11%	56,50%	39,55%	45,11%	50,33%	51,09%	38,65%	49,05%	86,17%
Эрдэнсант	69,11%	85,23%	68,84%	82,65%	67,7%	80,8%	86,0%	92,55%	66,34%	68,56%	76,52%	83,12%
Зуунмод	86,55%	81,88%	70,11%	59,43%	66,69%	79,53%	70,32%	76,62%	36,82%	11,62%	63,80%	36,58%
Бүд	65,74%	63,71%	59,81%	61,41%	64,80%	64,07%	72,69%	66,40%	65,91%	51,68%	64,44%	72,68%

Бойжсон гол, толгой - Survivals, heads												
Эхний 5 сард - as of first 5 months												
	1992	1993	1994	1995	1996	1997	1998	1999	2000	2001	дундаж 1992- 2001	2002
Бого	466	295	189	243	184	269	277	269	236	140	257	169
Унага	14467	14304	17492	20322	20709	23011	32020	31270	26852	16013	21646	27355
Тугал	29578	24154	24083	27817	28611	30433	45909	42777	34586	17966	30591	22389
Хурга	405285	371359	318602	325988	331386	322637	409949	378578	363119	284875	351178	335536
Ишиг	59636	57770	60956	75595	87650	99128	147157	158149	144556	111426	100202	170074
Бүгд	509432	467882	421322	449965	468540	475478	635312	611043	569349	430420	503874	555523
(сумаар- by soums)												
Алтанбулаг	23580	24130	22927	22886	28432	33684	41446	35947	47423	23832	30429	41386
Аргалант	9493	15114	17451	12057	5981	6974	17017	15716	14279	16907	13099	14124
Архуст	13152	12430	8964	7896	8209	9844	7675	12376	11417	11866	10383	8557
Батсүмбэр	6096	6468	13306	18376	10390	13265	17223	7957	16511	14985	12458	16616
Баян	15429	13532	6533	12179	14158	16124	17606	20102	19801	1301	13677	6559
Баяндэлгэр	16875	20274	12758	8947	17914	14656	14126	9765	12957	19445	14772	15676
Баянжаргалан	16360	14749	12136	14763	15472	11212	19688	27173	16912	12706	16117	16671
Баян-Өнжүүл	38039	41673	26982	21348	24534	31535	41990	55015	33700	32521	34734	41025
Баянхангай	12858	8129	10873	6060	10844	5142	10778	12722	11082	9569	9806	8685
Баянцагаан	32459	41733	34538	24603	35422	33418	42010	45743	32791	13627	33634	3349
Баянцогт	16008	14354	19630	19938	24659	18263	25295	17587	22130	13256	19112	16913
Баянчандмань	9598	7961	6981	9666	8628	4458	13951	3176	8609	5250	7828	6140
Борнуур	17302	19559	12606	15177	14574	16884	26712	17442	21284	8012	16955	21275
Бүрэн	35186	21416	29729	35831	34324	36609	43758	44562	24205	39857	34548	35730
Дэлгэрхаан	13522	10843	13676	19044	17457	18002	22164	28245	21540	11957	17645	15165
Жаргалант	16583	7832	8897	8496	20740	10651	21983	16352	20565	13041	14514	23024
Заамар	12849	8026	9254	5812	8213	19488	24556	26076	23848	34338	17246	34823
Лүн	26621	26847	18449	32148	25551	28860	30408	33175	40075	36889	29902	43701
Мөнгөмөрөт	7998	5872	4342	6188	6468	6810	6727	7275	8006	6453	6614	9299
Өндөрширээт	38662	27330	17996	23212	20888	17649	28653	28690	26018	23149	25225	32313
Сүмбэр	5716	5379	6291	7984	5360	7578	8219	11290	10830	3905	7255	6061
Сүргэлэн	24200	24549	17217	14145	26834	19639	30819	10735	32288	10151	21508	16678
Угтаал	15198	9092	17249	19539	13283	14012	24870	11784	20630	8373	15403	24324
Цээл	10512	5057	8984	11681	5460	10963	13582	12146	13843	4018	9635	18420
Эрдэнэ	16776	13901	11319	12370	16359	10414	14092	16295	16275	12318	14012	27712
Эрдэнсант	44727	47485	40853	50441	36639	44161	55652	67039	36004	41483	46448	47047
Зуунмод	13633	14147	11381	9178	11747	15183	14312	16658	6226	1211	11368	4250
Бүгд	509432	467882	421322	449965	468540	475478	635312	611043	569349	430420	503874	555523

Бойжсон гол, толгой - Survivals, heads												
Бойжилтийн хувь - Percentage of survivals												
Эхний 5 сард - as of first 5 months												
	1992	1993	1994	1995	1996	1997	1998	1999	2000	2001	дундаж 1992- 2000	2002
Бого	100,0%	91,3%	85,9%	98,4%	98,9%	96,8%	98,9%	95,4%	92,9%	94,0%	96,6%	100,0%
Унага	98,9%	94,2%	97,6%	94,7%	98,6%	98,4%	98,0%	97,8%	86,7%	93,7%	95,3%	95,8%
Тугал	95,6%	93,4%	96,6%	97,6%	98,4%	98,0%	98,6%	96,2%	90,0%	91,2%	94,6%	97,5%
Хурга	96,9%	93,6%	94,5%	97,9%	98,4%	98,1%	98,7%	92,8%	86,9%	89,7%	91,5%	98,2%
Ишиг	98,1%	94,2%	92,6%	97,8%	98,3%	98,2%	98,4%	95,2%	86,0%	89,0%	87,9%	96,8%
Бүгд	97,0%	93,7%	99,9%	97,7%	98,4%	98,1%	98,6%	93,9%	86,9%	89,7%	91,1%	97,6%
(сумаар- by soums)												
Алтанбулаг	100,0%	95,7%	94,3%	99,4%	99,0%	98,8%	98,4%	97,6%	96,1%	89,8%	91,8%	99,0%
Аргалант	96,8%	98,7%	91,9%	99,4%	97,2%	97,3%	98,9%	96,9%	95,4%	97,6%	96,9%	99,2%
Архуст	99,6%	100,0%	94,6%	95,4%	98,4%	98,6%	98,5%	79,1%	89,2%	83,1%	81,2%	99,1%
Батсүмбэр	94,5%	87,4%	97,5%	96,6%	97,8%	95,6%	96,7%	44,5%	94,9%	92,2%	90,8%	97,2%
Баян	100,0%	100,0%	93,7%	100,0%	100,0%	100,0%	100,0%	96,8%	90,4%	78,8%	97,5%	93,1%
Баяндэлгэр	82,1%	98,8%	95,8%	99,0%	98,8%	98,7%	98,4%	80,6%	95,3%	89,0%	86,0%	90,2%
Баянжаргалан	100,0%	99,0%	96,1%	99,3%	100,0%	99,8%	100,0%	99,9%	71,1%	95,5%	96,4%	99,5%
Баян-Өнжүүл	100,0%	92,4%	84,9%	98,8%	100,0%	99,2%	100,0%	99,7%	95,3%	96,8%	97,0%	98,1%
Баянхангай	99,9%	94,7%	93,3%	92,2%	98,3%	95,7%	97,4%	97,7%	91,8%	92,0%	96,6%	96,9%
Баянцагаан	99,6%	100,0%	100,0%	99,3%	100,0%	99,8%	100,0%	100,0%	64,8%	95,9%	98,3%	96,9%
Баянцогт	98,9%	93,0%	97,3%	98,2%	99,5%	94,1%	96,1%	91,7%	92,9%	69,6%	76,7%	99,2%
Баянчандмань	98,1%	87,8%	82,5%	94,8%	96,7%	92,2%	98,5%	81,8%	96,5%	86,9%	90,8%	99,3%
Борнуур	98,1%	94,7%	98,6%	98,5%	99,8%	99,7%	99,6%	80,6%	97,8%	63,9%	78,9%	95,0%
Бүрэн	96,4%	95,2%	90,0%	97,4%	95,9%	98,9%	98,3%	98,1%	53,0%	99,3%	99,2%	97,4%
Дэлгэрхаан	97,4%	80,5%	99,3%	99,8%	99,9%	100,0%	99,8%	99,5%	98,6%	99,7%	99,8%	95,7%
Жаргалант	96,5%	68,0%	95,5%	92,1%	95,2%	91,4%	98,3%	87,4%	90,7%	57,6%	60,2%	95,5%
Заамар	92,3%	98,9%	99,4%	97,6%	99,3%	98,8%	99,3%	99,2%	98,0%	96,4%	93,1%	99,6%
Лүн	99,6%	95,6%	87,9%	98,6%	98,9%	98,8%	98,7%	95,6%	90,6%	93,4%	92,0%	99,1%
Мөнгөмөрөт	99,6%	95,0%	97,1%	96,2%	96,7%	97,5%	96,6%	92,7%	95,5%	97,4%	97,5%	98,2%
Өндөрширээт	99,4%	94,8%	94,3%	97,7%	99,4%	99,9%	99,6%	99,0%	89,8%	97,5%	97,7%	99,1%
Сүмбэр	99,4%	74,3%	96,1%	94,0%	99,6%	97,2%	99,0%	95,4%	98,9%	59,4%	73,1%	98,7%
Сүргэлэн	99,5%	95,3%	94,3%	90,7%	99,6%	99,1%	98,6%	86,2%	96,3%	86,5%	93,0%	94,7%
Угтаал	82,2%	68,9%	90,9%	95,6%	95,0%	93,9%	95,9%	73,6%	99,3%	62,1%	75,1%	97,9%
Цээл	80,9%	71,5%	96,3%	97,4%	97,6%	98,4%	98,8%	100,0%	97,7%	90,6%	95,9%	99,1%
Эрдэнэ	98,9%	98,4%	99,9%	97,1%	99,4%	96,3%	97,9%	94,6%	97,3%	94,0%	94,7%	93,7%
Эрдэнсант	99,2%	97,1%	98,2%	99,2%	96,4%	97,8%	98,1%	98,6%	71,0%	99,6%	99,6%	99,1%
Зуунмод	99,1%	98,1%	99,0%	99,7%	98,6%	98,6%	98,5%	95,3%	92,5%	81,7%	97,7%	98,4%
Бүгд	97,0%	93,7%	94,4%	97,7%	98,4%	98,1%	98,6%	93,9%	86,9%	89,7%	91,1%	97,6%

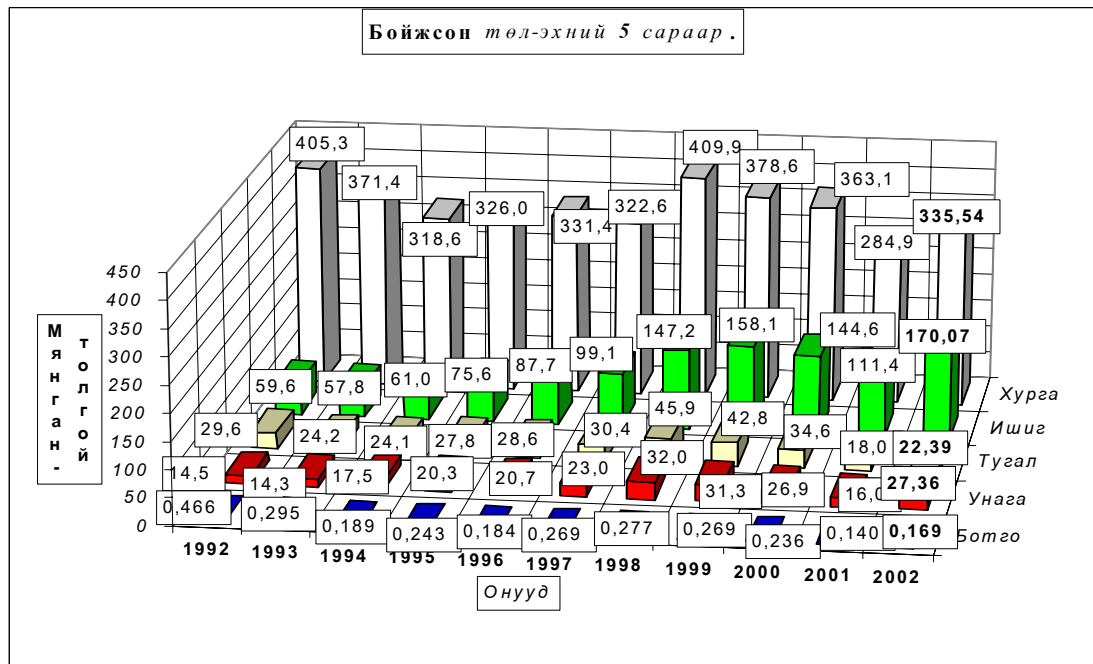
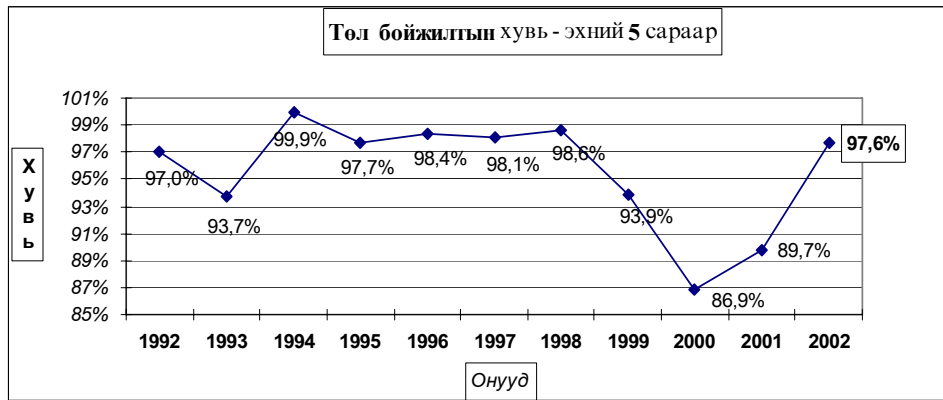

Гарсан төлийн 2.36 хувь болох 13437 төл хорогдсон нь урьд оны мөн үеэс 72.77 хувь 35918 төлөөр бага; 1992-2001 он мөн үеүдийн дунджаас 48.02 хувь 12415 төлөөр бага байна. Гарсан унаганы 4.24, тугалын 2.49, хурганы 1.76, ишигний 3.21 хувь нь тус бүр хорогдов. Баяндэлгэр, Баян, Эрдэнэ, Сэргэлэн, Борнуур сумд гарсан төлийнхөө 9.77-5.00 хувь буюу 1862-485 төл хорогдуулсан нь аймгийн бүх төлийн хорогдлын 45.62 хувийг (бүгд 6130 төл) эзлэв.

Төл малын хорогдол, толгой - Number of losses young animals, heads

	Эхний 5 сард - as of first 5 months											
	1992	1993	1994	1995	1996	1997	1998	1999	2000	2001	дундаж 1992- 2001	2002
Ботго		28	31	4	2	9	3	13	18	9		13
Унага	164	875	431	1135	294	367	662	698	4112	1068	981	1212
Тугал	1351	1697	858	695	468	612	629	1699	3822	1730	1356	572
Хурга	12907	25223	18653	7011	5242	6174	5195	29458	54576	32790	19723	6007
Ишиг	1144	3583	4872	1698	1524	1802	2379	7938	23568	13758	6227	5633
Бүгд	15566	31406	382	10543	7530	8964	8868	39806	86096	49355	25852	13437
(сумаар-by soums)												
Алтанбулаг		1090	1387	147	288	408	671	883	1932	2710	952	434
Аргалант	312	195	1532	67	171	190	194	503	691	422	428	111
Архуст	53		515	384	135	135	116	3269	1382	2406	840	76
Батсүмбэр	355	930	344	638	239	607	580	9931	887	1259	1577	487
Баян		6	438					673	2108	351	358	485
Баяндэлгэр	3672	256	553	91	212	192	233	2344	636	2404	1059	1697
Баянжаргалан		153	490	97		20		40	6877	601	828	87
Баян-Өнжүүл		3419	4791	267		249		174	1674	1086	1166	794
Баянхангай	17	457	782	513	183	233	283	297	262	857	388	39
Баянцагаан	128			167		61			17815	587	1876	106
Баянцогт	181	1078	537	374	127	1147	1024	1600	1686	5796	1355	130
Баянчандмань	185	1102	1476	531	292	377	207	705	311	790	598	42
Борнуур	328	1088	177	229	30	45	102	4198	473	4525	1120	1120
Бүрэн	1311	1076	3288	949	1484	423	770	885	21467	263	3192	969
Дэлгэрхаан	362	2633	91	34	23		52	149	302	34	368	675
Жаргалант	606	3681	419	731	1045	1002	370	2348	2105	9602	2191	1091
Заамар	1073	90	58	143	60	232	180	204	484	1278	380	146
Лүн	108	1221	2538	445	273	342	395	1513	4152	2600	1359	419
Мөнгөнморьт	32	308	130	247	222	178	237	575	380	173	248	168
Өндөрширээт	224	1498	1086	541	136	13	113	293	2953	601	746	289
Сүмбэр	37	1864	256	507	24	221	80	545	124	2666	632	77
Сэргэлэн	126	1205	1037	1443	117	188	443	1712	1250	1590	911	939
Угтаал	3291	4106	1718	891	704	903	1073	4237	135	5113	2217	514
Цээл	2488	2017	350	307	134	178	171		326	416	639	169
Эрдэнэ	191	228	7	367	101	402	301	924	460	781	376	1862
Эрдэнэсант	359	1430	734	405	1362	1003	1059	984	14718	173	2223	442
Зуунмод	127	275	111	28	168	215	214	820	506	271	274	69
Бүгд	15566	31406	24845	10543	7530	8964	8868	39806	86096	49355	28298	13437

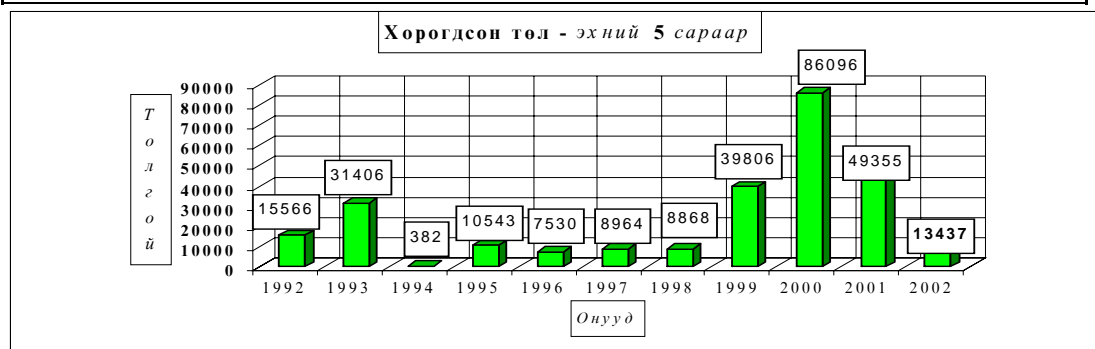

Төл малын хорогдол, толгой - Number of losses young animals, heads

	Гарсан голд эзлэх хувь-Percentage to total number of offsprings											
	Эхний 5 сард - as of first 5 months											
	1992	1993	1994	1995	1996	1997	1998	1999	2000	2001	дундаж 1992- 2001	2002
Ботго		8,67%	14,09%	1,62%	1,08%	3,24%	1,07%	4,61%	7,09%	6,04%	3,39%	
Унага	1,12%	5,76%	2,40%	5,29%	1,40%	1,57%	2,03%	2,18%	13,28%	6,25%	4,70%	4,24%
Тугал	4,37%	6,56%	3,44%	2,44%	1,61%	1,97%	1,35%	3,82%	9,95%	8,78%	5,35%	2,49%
Хурга	3,09%	6,36%	5,53%	2,11%	1,56%	1,88%	1,25%	7,22%	13,07%	10,32%	8,54%	1,76%
Ишиг	1,88%	5,84%	7,40%	2,20%	1,71%	1,79%	1,59%	4,78%	14,02%	10,99%	12,07%	3,21%
Бүгд	2,96%	6,29%	0,09%	2,29%	1,58%	1,85%	1,38%	6,12%	13,14%	10,29%	8,92%	2,36%
	(сумаар-by soums)											
Алтанбулаг		4,32%	5,70%	0,64%	1,00%	1,20%	1,59%	2,40%	3,91%	10,21%	8,18%	1,04%
Аргалант	3,18%	1,27%	8,07%	0,55%	2,78%	2,65%	1,13%	3,10%	4,62%	2,44%	3,12%	0,78%
Архуст	0,40%		5,43%	4,64%	1,62%	1,35%	1,49%	20,89%	10,80%	16,86%	18,81%	0,88%
Батсүмбэр	5,50%	12,57%	2,52%	3,36%	2,25%	4,38%	3,26%	55,52%	5,10%	7,75%	9,18%	2,85%
Баян		0,04%	6,28%					3,24%	9,62%	21,25%	2,50%	6,89%
Баяндэлгэр	17,87%	1,25%	4,15%	1,01%	1,17%	1,29%	1,62%	19,36%	4,68%	11,00%	14,00%	9,77%
Баянжаргалан		1,03%	3,88%	0,65%		0,18%		0,15%	28,91%	4,52%	3,59%	0,52%
Баян-Өнжүүл		7,58%	15,08%	1,24%		0,78%		0,32%	4,73%	3,23%	3,03%	1,90%
Баянхангай	0,13%	5,32%	6,71%	7,80%	1,66%	4,33%	2,56%	2,28%	2,31%	8,22%	8,04%	0,45%
Баянцагаан	0,39%			0,67%		0,18%			35,20%	4,13%	1,72%	3,07%
Баянцогт	1,12%	6,99%	2,66%	1,84%	0,51%	5,91%	3,89%	8,34%	7,08%	30,42%	23,27%	0,76%
Баянчандмань	1,89%	12,16%	17,45%	5,21%	3,27%	7,80%	1,46%	18,17%	3,49%	13,08%	9,17%	0,68%
Борнуур	1,86%	5,27%	1,38%	1,49%	0,21%	0,27%	0,38%	19,40%	2,17%	36,09%	21,07%	5,00%
Бүрэн	3,59%	4,78%	9,96%	2,58%	4,14%	1,14%	1,73%	1,95%	47,00%	0,66%	0,76%	2,64%
Дэлгэрхаан	2,61%	19,54%	0,66%	0,18%	0,13%		0,23%	0,52%	1,38%	0,28%	0,19%	4,26%
Жаргалант	3,53%	31,97%	4,50%	7,92%	4,80%	8,60%	1,66%	12,56%	9,29%	42,41%	39,82%	4,52%
Заамар	7,71%	1,11%	0,62%	2,40%	0,73%	1,18%	0,73%	0,78%	1,99%	3,59%	6,90%	0,42%
Лүн	0,40%	4,35%	12,09%	1,37%	1,06%	1,17%	1,28%	4,36%	9,39%	6,58%	8,00%	0,95%
Мөнгөнморьт	0,40%	4,98%	2,91%	3,84%	3,32%	2,55%	3,40%	7,32%	4,53%	2,61%	2,55%	1,77%
Өндөрширээт	0,58%	5,20%	5,69%	2,28%	0,65%	0,07%	0,39%	1,01%	10,19%	2,53%	2,33%	0,89%
Сүмбэр	0,64%	25,74%	3,91%	5,97%	0,45%	2,83%	0,96%	4,60%	1,13%	40,57%	26,87%	1,25%
Сэргэлэн	0,52%	4,68%	5,68%	9,26%	0,43%	0,95%	1,42%	13,75%	3,73%	13,54%	7,02%	5,33%
Угтаал	17,80%	31,11%	9,06%	4,36%	5,03%	6,05%	4,14%	26,45%	0,65%	37,91%	24,92%	2,07%
Цээл	19,14%	28,51%	3,75%	2,56%	2,40%	1,60%	1,24%		2,28%	9,38%	4,14%	0,91%
Эрдэнэ	1,13%	1,61%	0,06%	2,88%	0,61%	3,72%	2,09%	5,37%	2,75%	5,96%	5,28%	6,30%
Эрдэнэсант	0,80%	2,92%	1,76%	0,80%	3,58%	2,22%	1,87%	1,45%	29,02%	0,42%	0,37%	0,93%
Зуунмод	0,92%	1,91%	0,97%	0,30%	1,41%	1,40%	1,47%	4,69%	7,52%	18,29%	2,33%	1,60%
Бүгд	2,96%	6,29%	5,57%	2,29%	1,58%	1,85%	1,38%	6,12%	13,14%	10,29%	8,92%	2,36%

Том малын зүй бус хорогдол

6 сарын 1-ний байдлаар оны эхний малын 0.92 хувь буюу 15381 том мал зүй бусаар хорогдсон нь 2001 оны мөн үеэс 22.3 дахин 326860 толгойгоор; 1992-2001 оны мөн үеүдийн дунджаас 4.59 дахин 55204 толгойгоор тус бүр буурлаа.

Оны эхний тэмээний 0.49, адууны 1.06, үхрийн 1.37, хонины 0.85, ямааны 0.89 хувь нь тус бүр хорогдов. Үхрийн хорогдол харьцангуй их оны эхний малд эзлэх хувь нь бусад малаас 0.88-0.31 нэгжээр илүү байна.

Хамгийн их хорогдолтой 5 сум Дэлгэрхаан, Баяндэлгэр, Архуст, Мөнгөнморьт, Батсүмбэр сумд оны эхний малынхаа 4.79-144 хувь 2235-526 том мал зүй бусаар хорогдуулсан нь аймгийн бүх хорогдлын 35.23 хувийг (бүгд 5419 толгой) эзлэв.

Том малын зүй бус хорогдол - Natural losses of adult animals

	Эхний 5 сард - as of first 5 months											
	1992	1993	1994	1995	1996	1997	1998	1999	2000	2001	дундаж 1992- 2001	2002
Тэмээ	69	146	160	19	11	25	15	52	86	255	84	14
Адуу	1493	4264	2750	1366	846	1276	937	7873	19888	46259	8695	2048
Үхэр	3185	11307	9574	1577	944	2699	1452	26486	33872	59503	15060	1647
Хонь	6497	27160	23072	7036	4104	5725	4248	42023	51124	170625	34161	7599
Ямаа	636	3029	4481	1230	736	1560	1526	13950	33096	65599	12584	4073
Бүгд	11880	45906	40037	11228	6641	11285	8178	90384	138066	342241	70585	15381
(сумаар-by soms)												
Алтанбулаг	544	1446	2300	189	178	939	504	4007	6460	27200	4377	1106
Аргалант	268	545	300	102	169	583	211	593	2652	5666	1109	236
Архуст	245	306	989	858	145	188	297	3552	1317	10006	1790	692
Батсүмбэр	332	1818	503	774	165	488	441	25073	445	8271	3831	754
Баян	296	198	2489			31		837	2328	31117	3730	326
Баяндэлгэр	895	444	447	215	97	217	493	4646	504	2709	1067	1212
Баянжаргалан	78	101	632	154	36	98	75	189	12398	31056	4482	727
Баян-Өнжүүл	79	2538	4604	601	631	406	163	3005	10454	17810	4029	1024
Баянхангай	144	1162	1050	742	161	240	129	1106	673	6776	1218	71
Баянцагаан	227	124	1056	400		321	419	1740	15525	57968	7778	212
Баянцогт	363	1501	489	257	256	989	743	2477	1254	13689	2202	297
Баянчандмань	232	1103	1438	665	233	932	142	1768	144	5248	1191	39
Борнуур	489	2971	618	537	238	121	103	6125	249	6306	1776	387
Бүрэн	856	1553	7339	696	516	354	718	1095	27531	4629	4529	748
Дэлгэрхаан	492	5353	112	38	24	104	98	363	7799	1573	1596	2235
Жаргалант	765	4030	665	432	1102	1086	261	3958	1564	10410	2427	553
Заамар	395	5019	178	156	24	142	66	136	715	3111	994	305
Лүн	569	990	2958	314	104	182	182	2058	12760	16392	3651	518
Мөнгөнморьт	213	511	182	297	212	321	202	1489	487	356	427	526
Өндөрширээг	252	330	1576	316	378	72	62	375	6937	17247	2755	352
Сүмбэр	165	2397	334	279	200	142	202	1479	141	5310	1065	126
Сэргэлэн	435	2173	7469	796	140	379	296	5143	1775	21875	4048	525
Угтаал	1813	3882	497	1043	196	707	335	11259	277	17915	3792	480
Цээл	688	2580	212	274	256	258	268	1957	603	2431	953	206
Эрдэнэ	407	275	268	355	242	308	558	3024	572	3740	975	290
Эрдэнэсант	428	2092	969	684	674	1491	1090	2192	22215	9399	4123	1317
Зуунмод	210	464	363	54	264	186	120	738	287	4031	672	117
Бүгд	11880	45906	40037	11228	6641	11285	8178	90384	138066	342241	70585	15381

Том малын зүй бус хорогдлын хувийн жин-эхний 5 сараар

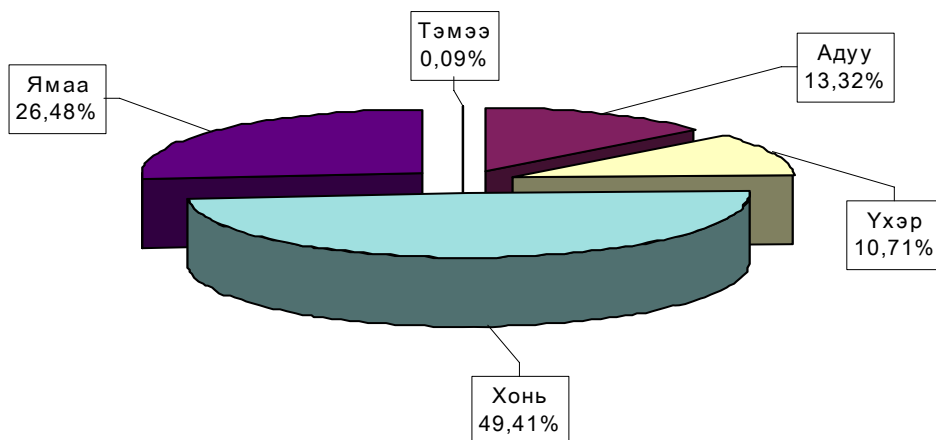

Том малын хорогдол - эхний 5 сард .

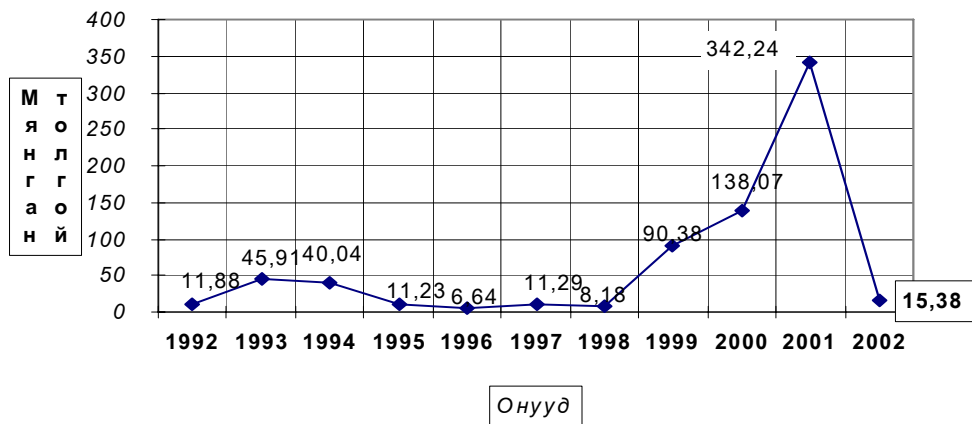

Том малын зүй бус хорогдол - Natural losses of adult animals

	Оны эхний малд эзлэх хувь-Percentage of losses to total livestock at beginning of year											
	Эхний 5 сард - as of first.5 months											
	1992	1993	1994	1995	1996	1997	1998	1999	2000	2001	дундаж 1992- 2001	2002
Тэмээ	1,006%	2,608%	3,367%	0,449%	0,254%	0,597%	0,369%	1,273%	2,066%	7,060%	1,826%	0,489%
Адуу	0,710%	2,076%	1,327%	0,621%	0,342%	0,488%	0,334%	2,601%	6,550%	18,539%	3,495%	1,063%
Ухэр	1,594%	5,715%	5,150%	0,827%	0,440%	1,146%	0,583%	10,051%	14,042%	32,301%	6,966%	1,372%
Хонь	0,612%	2,499%	2,280%	0,716%	0,409%	0,561%	0,388%	3,584%	4,351%	15,494%	3,189%	0,849%
Ямаа	0,364%	1,574%	2,129%	0,530%	0,249%	0,450%	0,363%	2,815%	6,700%	13,566%	3,761%	0,890%
Бүгд	0,718%	2,720%	2,471%	0,689%	0,376%	0,604%	0,399%	4,038%	6,224%	16,925%	3,764%	0,922%
	(сумаар-by sums)											
Алтанбулаг	0,597%	1,438%	2,494%	0,237%	0,175%	0,801%	0,377%	2,963%	4,197%	19,893%	3,832%	1,172%
Аргалант	0,633%	1,121%	0,573%	0,170%	0,232%	0,980%	0,349%	0,949%	4,310%	11,813%	1,952%	0,604%
Архуст	0,839%	1,000%	2,868%	2,472%	0,404%	0,488%	0,605%	7,116%	2,702%	20,620%	4,480%	1,906%
Батсүмбэр	0,807%	4,117%	1,171%	1,529%	0,344%	0,886%	0,703%	37,070%	0,964%	15,981%	7,518%	1,439%
Баян	0,531%	0,318%	3,678%			0,052%		1,071%	2,910%	46,367%	5,760%	1,133%
Баяндэлгэр	1,642%	0,805%	0,805%	0,392%	0,147%	0,334%	0,701%	6,115%	0,823%	4,696%	1,731%	2,139%
Баянжаргалан	0,139%	0,174%	1,069%	0,264%	0,058%	0,145%	0,100%	0,215%	12,097%	33,242%	6,217%	1,236%
Баян-Өнжүүл	0,082%	2,447%	4,527%	0,649%	0,638%	0,366%	0,133%	2,159%	7,407%	15,135%	3,580%	0,995%
Баянхангай	0,420%	3,371%	3,631%	2,141%	0,449%	0,766%	0,425%	2,916%	1,578%	14,130%	3,400%	0,162%
Баянцагаан	0,213%	0,112%	1,004%	0,387%		0,262%	0,300%	1,119%	9,480%	48,162%	6,266%	0,321%
Баянцогт	0,655%	2,577%	0,783%	0,379%	0,345%	1,379%	1,107%	3,640%	1,879%	19,997%	3,334%	0,614%
Баянчандмань	0,741%	3,405%	4,414%	2,049%	0,694%	2,579%	0,421%	5,146%	0,502%	16,807%	3,647%	0,150%
Борнуур	1,081%	6,083%	1,437%	1,145%	0,518%	0,235%	0,168%	9,412%	0,467%	10,359%	3,402%	0,773%
Бүрэн	0,809%	1,481%	7,385%	0,695%	0,453%	0,275%	0,505%	0,680%	16,982%	3,846%	3,655%	0,646%
Дэлгэрхаан	0,831%	11,508%	0,250%	0,074%	0,040%	0,157%	0,137%	0,479%	10,732%	3,554%	2,694%	4,794%
Жаргалант	1,362%	7,053%	1,327%	0,842%	2,148%	2,009%	0,471%	6,356%	2,372%	14,015%	4,200%	0,910%
Заамар	0,641%	8,341%	0,358%	0,294%	0,040%	0,218%	0,091%	0,164%	0,774%	3,165%	1,428%	0,304%
Лүн	0,660%	1,184%	3,597%	0,411%	0,128%	0,198%	0,172%	1,630%	9,741%	12,240%	3,656%	0,446%
Мөнгөнморьт	0,715%	1,847%	0,779%	1,206%	0,822%	1,243%	0,673%	4,583%	1,680%	1,246%	1,541%	1,578%
Өндөрширээт	0,272%	0,365%	2,038%	0,458%	0,531%	0,097%	0,078%	0,435%	7,458%	19,991%	3,361%	0,429%
Сүмбэр	0,813%	11,541%	1,918%	1,363%	1,008%	0,608%	0,789%	5,252%	0,561%	19,918%	4,676%	0,667%
Сэргэлэн	0,673%	2,945%	10,355%	1,107%	0,180%	0,447%	0,327%	5,140%	2,063%	27,232%	5,047%	1,094%
Угтаал	2,853%	6,322%	0,839%	1,637%	0,310%	1,099%	0,485%	15,862%	0,418%	24,778%	5,798%	0,894%
Цээл	1,525%	6,383%	0,638%	0,715%	0,616%	0,566%	0,523%	3,586%	1,060%	3,936%	2,033%	0,367%
Эрдэнэ	0,707%	0,486%	0,469%	0,565%	0,364%	0,483%	0,789%	3,959%	0,833%	4,852%	1,484%	0,402%
Эрдэнэсант	0,311%	1,516%	0,680%	0,467%	0,453%	1,014%	0,668%	1,257%	12,206%	6,638%	2,710%	0,955%
Зуунмод	0,634%	1,209%	1,080%	0,170%	0,658%	0,405%	0,253%	1,498%	0,783%	15,090%	1,753%	0,511%
Бүгд	0,718%	2,720%	2,471%	0,689%	0,376%	0,604%	0,399%	4,038%	6,224%	16,925%	3,764%	0,922%

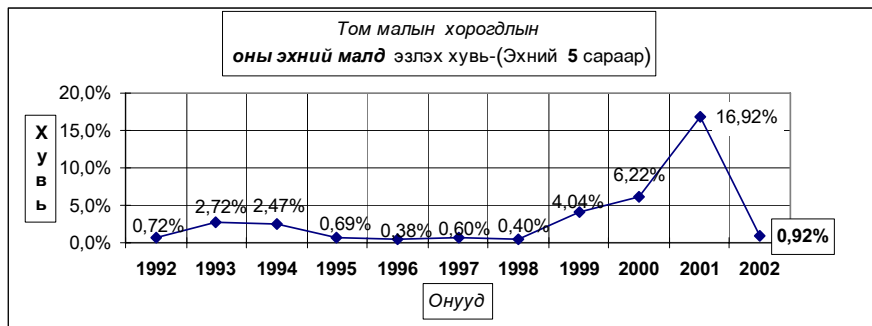

Том малын зүй бус хоргодол - Natural losses of adult animals

	Хоргогдсон том мал - толгой Number of losses adult animals, heads						үүнээс - өвчнөөр ухсан мал of which-losses animals due to the diseases						Эзлэх хувь share of		Зөрүү Change (+ -) 2002-05 2001-05
	Малын төрлөөр - by types of animals												хоргог- долд total losses	өвчнөөр ухсан малд losses an- imals due to the diseases	
	Бүгд	Тэмээ	Адуу	Үхэр	Хонь	Ямаа	Бүгд	Тэмээ	Адуу	Үхэр	Хонь	Ямаа			
Total	camel	horse	cattle	sheep	goat	Total	camel	horse	cattle	sheep	goat	100%	27,03%		
Алтанбулаг	1106	2	70	94	780	160	299		24	25	200	50	7,19%	27,03%	-26094
Аргалант	236		28	32	104	72	77		13	13	33	18	1,53%	32,63%	-5430
Архуст	692		64	58	325	245	37		4	2	21	10	4,50%	5,35%	-9314
Батсүмбэр	754		94	120	274	266	358		29	67	137	125	4,90%	47,48%	-7517
Баян	326		40	22	204	60	47		4	4	32	7	2,12%	14,4%	-30791
Баяндэлгэр	1212	3	198	183	508	320	879	3	95	139	365	277	7,88%	72,52%	-1497
Баянжаргалан	727		53	56	406	212							4,73%		-30329
Баян-Өнжүүд	1024	7	122	78	504	313	186	3	19	41	99	24	6,66%	18,16%	-16786
Баянхангай	71		5	11	36	19	22			2	13	7	0,46%	30,99%	-6705
Баянцагаан	212		15	5	116	76							1,38%		-57756
Баянногт	297		78	14	139	66	212		6	11	134	61	1,93%	71,38%	-13392
Баянчандмань	39		10	8	11	10	14		1	4	6	3	0,25%	35,90%	-5209
Борнуур	387		106	41	157	83	202		36	28	87	51	2,52%	52,2%	-5919
Бүрэн	748		105	91	373	179							4,86%		-3881
Дэлгэрхаан	2235		211	162	1244	618	60		6	9	30	15	14,53%	2,68%	662
Жаргалант	553		73	76	215	189	160		13	27	72	48	3,60%	28,93%	-9857
Заамар	305		47	59	110	89	76		16	17	25	18	1,98%	24,92%	-2806
Лүн	518	1	58	63	251	145	126		12	18	56	40	3,37%	24,3%	-15874
Мөнгөнморьт	526		158	118	206	44	144		19	68	41	16	3,42%	27,38%	170
Өндөрширээт	352		54	43	175	80	34		4	3	12	15	2,29%	9,66%	-16895
Сүмбэр	126		26	29	64	7	32			12	18	2	0,82%	25,40%	-5184
Сэргэлэн	525		92	32	269	132	206		14	7	134	51	3,41%	39,24%	-21350
Угтаал	480		23	41	302	114	462		14	32	302	114	3,12%	96,25%	-17435
Цэл	206		22	45	88	51	206		22	45	88	51	1,34%	100,00%	-2225
Эрдэнэ	290		27	25	157	81	73		7	21	31	14	1,89%	25,17%	-3450
Эрдэнэсант	1317	1	248	125	545	398	187		36	36	65	50	8,56%	14,20%	-8082
Зуунмод	117		21	16	36	44	20		3	6	5	6	0,76%	17,09%	-3914
Бүгд дүн	15381	14	2048	1647	7599	4073	4119	6	397	637	2006	1073	100%	26,78%	-326860
2002-05	342241	255	46259	59503	170625	65599	10587	3	952	2340	5118	2174		3,09%	
Зөр- (тоогоор) уу (хувиар)	-326860	-241	-44211	-57856	-163026	-61526	-6468	3	-555	-1703	-3112	-1101			
	-95,5%	-95%	-95,6%	-97,2%	-95,5%	-93,8%	-61,1%	100%	-58,3%	-72,8%	-60,8%	-50,6%			

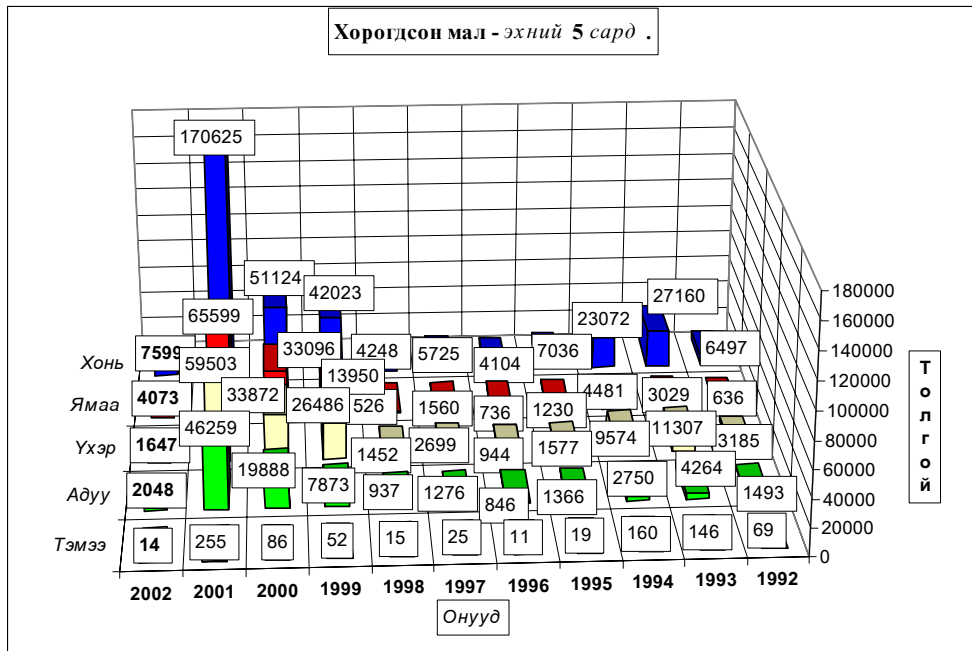



А Ж Ү Й Л Д В Э Р

Өмчийн бүх төрлийн аж үйлдвэрийн газрууд оны эхний **5 сард** (1995 оны үнээр, зэрэгцүүлсэн үнэнд шилжүүлснээр) **6185.39** сая ₮-ийн бүтээгдэхүүн үйлдвэрлэсэн нь өмнөх оны мөн үеэс **33.4 хувь** буюу **1549.7** сая ₮-өөр , **2001** оныхоос **52.7 хувь** буюу **2135.7** сая ₮-өөр тус тус **өслөө**. Аймгийн нийт бүтээгдэхүүний үйлдвэрлэл өссөн нь **алт, хүнс болон хувцас, дулааны** үйлдвэрлэл өмнөх оноос **28.8-211.6 хувь** буюу **0.71- 1050.9** сая ₮-өөр өссөнтэй холбоотой .

Оны үнээр нийт бүтээгдэхүүний үйлдвэрлэлтэнд сумдын үйлдвэрлэсэн бүтээгдэхүүний эзлэх хувийн жингээс харахад алт үйлдвэрлэлтийг оруулан тооцсноор **Заамар, Сэргэлэн, Зуунмод** сумд **1.61-87.8** (эдгээр сумдын үйлдвэрлэлт **97,0**) хувийг эзэлж байна.

Алт борлуулалтыг оруулахгүйгээр тооцоход **Зуунмод, Баянчандмань, Жаргалант, Батсүмбэр, Лүн** сумд **2.47-71.46** (эдгээр сумдын үйлдвэрлэлт **86.5**) хувийг эзлэв .

Энэ нь тус аймгийн нийт үйлдвэрлэлтэнд дулааны эрчим хүч болон архины үйлдвэрүүдийн үйлдвэрлэлт илүү хувийн жинг эзэлдэг болохыг харуулав.

АЖ ҮЙЛДВЭРИЙН НИЙТ БҮТЭЭГДЭХҮҮН, 1995 ОНЫ ЗЭРЭГЦҮҮЛЭХ ҮНЭЭР,
ГОЛ НЭРИЙН БҮТЭЭГДЭХҮҮНЭЭР, САЯ.ТОГ
GROSS INDUSTRIAL OUTPUT, at constant prices of 1995, estimation by major commodities, mln tog

АЖ ҮЙЛДВЭРИЙН САЛБАР INDUSTRIAL SECTOR	2001 I-V	2002 I-V	2003 I-V	Дүнд эзлэх хувь Percentage share to total			2003% 2002%
				2001	2002	2003	
				2001	2002	2003	
Нийт дүн Total	4 049,7	4 635,7	6 185,4	100,0%	100,0%	100,0%	133,4%
Ашигт малтмал олборлолт mining and quarrying	3 319,6	4 075,3	5 126,2	81,97%	87,91%	82,88%	125,8%
Хүнсний бүтээгдэхүүн, ундаа үйлдвэрлэлт Manufacture of food products and beverages	232,6	170,7	346,0	5,74%	3,68%	5,59%	202,8%
Сүү, сүүн бүтээгдэхүүн үйлдвэрлэлт Manufacture of dairy products	0,6	0,3	1,9	0,014%	0,005%	0,03%	0,0%
Үр тарианы гурил, цардуул, малын тэжээл Manufacture of grain mill products, starches, starch products, and prepared animal feeds	10,5	5,5	1,5	0,26%	0,12%	0,025%	27,6%
Хүнсний бусад бүтээгдэхүүний, үйлдвэрлэл Manufacture of other food products	17,1	15,9	17,1	0,42%	0,34%	0,277%	107,9%
Ундаа үйлдвэрлэл/согтууруулах ундаа ороод/ Manufacture of beverages	204,4	149,0	325,5	5,05%	3,21%	5,262%	218,5%
Нэхмэлийн үйлдвэрлэл Manufacture of textiles	3,9	1,9	1,9	0,10%	0,04%	0,03%	97,9%
Хувцас үйлдвэрлэл, үслэг арьс боловсруулалт Manufacture of wearing apparel dressing and dyeing of fur	289,1	118,3	368,6	7,14%	2,55%	5,96%	311,6%
Арьс шир боловсруулах, ширэн эдлэл, гутал үйлдвэрлэл Tanning, dressing of leather, manufacture of luggage, handbags, saddlery harnesses, footwear	2,9	1,8	7,3	0,07%	0,04%	0,12%	405,0%
Мод, модон эдлэл Manufacture of wood and wooden products	10,2	18,1	14,8	0,25%	0,39%	0,24%	81,8%
Нийтлэх, хэвлэх, дуу бичлэг хийх ажиллагаа Publishing, printing and reproduction of recorded media	0,0	1,1	0,0	0,00%	0,02%	0,000%	0,0%
Төмрийн үйлдвэрлэл Manufacture of basic metals	0,1	0,6	1,4	0,002%	0,01%	0,023%	228,6%
Цахилгаан, дулаан, уур үйлдвэрлэл Electricity, thermal energy, steam	191,3	247,8	319,2	4,72%	5,35%	5,16%	128,8%

АЖ ҮЙЛДВЭРИЙН БҮТЭЭГДЭХҮҮНИЙ ҮЙЛДВЭРЛЭЛТ , оны үнээр
SALES OF INDUSTRIAL OUTPUT, at current price

/сумдаар/	мян -₮, mln.tog			Дүнд эзлэх хувь		
	Бүтэн 05 сарын гүйцэтгэл			Percentage share to total		
	2001 он	2002 он	2003 он	2001	2002	2003
Алтанбулаг	3 940,0	10 700,0	11 390,3	0,05	0,09	0,07
Аргалант	150,0	894,0	21 878,8	0,00	0,01	0,13
Архуст		2 313,0	6 390,5		0,02	0,04
Батсүмбэр	52 311,3	50 590,8	57 808,3	0,69	0,44	0,35
Баян		4 552,7	4 239,5		0,04	0,03
Баяндэлгэр	8 638,0	14 036,4	17 564,1	0,11	0,12	0,11
Баянжаргалан	780,0	430,0	6 283,8	0,01		0,04
Баян-Өнжүүл	1 000,2	11 455,7	2 538,0	0,01	0,10	0,02
Баянхангай	6 886,0	14 586,8	16 151,2	0,09	0,13	0,10
Баянцагаан			8 157,9			0,05
Баянцогт	11 275,6	18 088,2	18 881,5	0,15	0,16	0,11
Баянчандмань	76 687,3	43 628,4	94 303,5	1,01	0,38	0,57
Борнуур	53 625,3	55 770,5	25 056,0	0,70	0,48	0,15
Бүрэн	4 645,8	733,0	1 790,0	0,06	0,01	0,01
Дэлгэрхаан		1 768,6	2 237,9		0,18	0,01
Жаргалант	45 958,0	61 507,0	69 030,0	0,60	0,53	0,41
Заамар	6 356 038,7	10 044 497,8	14 633 388,8	83,52	87,20	87,83
Лүн	17 628,5	26 739,5	43 450,9	0,23	0,23	0,26
Мөнгөнморьт	17 337,3	15 667,2	18 248,3	0,23	0,14	0,11
Өндөрширээт	753,1	3 485,8	9 540,6	0,01	0,03	0,06
Сүмбэр	4 940,0	914,0	102,0	0,06	0,01	0,00
Сэргэлэн	104 614,4	76 635,0	268 527,0	1,37	0,67	1,61
Угтаал	25 452,0	14 614,2	17 489,2	0,33	0,13	0,10
Цээл	16 673,3	19 540,0	11 669,0	0,22	0,17	0,07
Эрдэнэ	7 176,2	10 342,9	11 753,6	0,09	0,09	0,07
Эрдэнэсант	20 849,2	23 164,9	25 998,5	0,27	0,20	0,16
Зуунмод	772 958,8	991 975,7	1 256 981,3	10,16	8,61	7,54
Аймгийн дүн	7 610 319,0	11 518 632,1	16 660 850,5	100,0	100,2	100,0

ГОЛ НЭР ТӨРЛИЙН БҮТЭЭГДЭХҮҮН ҮЙЛДВЭРЛЭЛТ
PRODUCTION OF MAJOR COMMODITIES

Гол нэр төрлийн бүтээгдэхүүн	MAJOR COMMODITIES	Хэмжих нэгж	units	Бүтэн 05 сарын гүйцэтгэл (биет хэмжээгээр)			2002 оноос эерүү (+,-) биет хэмж
				2001 он	2002 он	2003 он	
	Mongolian traditional costume						
Монгол дээл, тэрлэг бүгд	"DEEL"	ширхэг	pieces	1484	946	1146	200
Сүлжмэл эдлэл	Knitted goods	мян,төг	thous.teg	3940,0	1900,0	1858,0	-42,0
Савхин гутал бүгд	Leather footwear	хос	pairc	384	294	881	587
Эмэгтэй хослол	Female suits	хос	pairc			98	98
Эсгий гутал бүгд	felt boots	хос	pairc	200	35	643	608
Хивс	Carpet	мян,кв,м	thous.m2				0,00
Хэрэглээний мод	Wood as a fuel	мян,м3	thous.m3	1,5	0,2	0,9	0,7
Гурил	Wheat flour	тонн	tons	63,0	43,1	12,0	-31,1
Талх	Bread	тонн	tons	80,7	100,9	113,6	12,7
Нарийн боов	bakery products	тонн	tons	11,3	10,7	9,5	-1,2
Арвайн гурил	bakery flour	тонн	tons		1,3		-1,3
Савхин дээл, куртка	Leather jacket	ширхэг	pieces				0
Костюм	Suits	хос	pairc	22458			0
Гэрийн мод, модон эдлэл	Wood and wooden articles	мян,төг	thous.teg	1767,0	6443,5	3153,5	-3290,0
Ундаа	Soft drinks	мян,литр	thous.l	37,3	56,3	90,5	34,2
Зүсмэл материал	Sawn wood	мян,м3	thous.m3	0,6	0,7	0,7	0,0
Тэжээл	Fodder	тонн	tons	17,5	12,9	4,8	-8,1
Куртка	Jacket	ширхэг	pieces	0	15437	1050	-14387
Цамц, Желет	Sweater	ширхэг	pieces	5720	39239	210819	171580
Өмд	Troosers @ pants	ширхэг	pieces	114917	645856	503051	-142805
Шорт	shorts	ширхэг	pieces	61222	145189	15006	-130183
Жинсан юбка		ширхэг	pieces				0
Пальто	Overcoat	ширхэг	pieces				0
Алт, мөнгөн эдлэл	Jewellery	ширхэг	pieces			18	18
Хөвөнтэй бээлий	Cotton mittens	хос	pairc				0
Цэвэр ус борлуулалт	Distribution water	мян/м3	thous.m3	69,9	98,7	84,2	-14,5
	Collection, purification and distribution water						
Сувагжуулалт		мян/м3	thous.m3	33,4	67,2	57,2	-10,0
Зуух, яндан, пийшин	oven, chimney	ширхэг	pieces		131	71	-60
Барилгын хаалга, цонх	Building door and windows	мян,м,кв	thous.m2	0,01	0,02		-0,02
Архи, дарс	Alcohol drinks	мян, литр	thous.l	124,0	89,4	184,30	94,9
Сонин	Newspaper	мхдх	min.pr.p				0,0
Ном товхимол	Book	мхдх	min.pr.p				0,0
Хүснэгт маягт	Charters	мхдх	min.pr.p	2,6	468,0	0,0	-468,0
Бланк / бусад	Blank /others/	мян,ш	min.pieces				0,0
Цах. Эрчим хүч	Electricity	мян,кв,ц	min.kw.h		1,6		-1,6
Дул. Эрчим хүч	Thermal energy	мян,г,кл	thous.Gcal	86,4	108,2	149,1	40,9
Спорт хослол	Sports clothes	хос	pairc		50060	0	-50060
Эсгий	Felt	мян.м	thous.m				0,0
Тоосго /мян.шир/	Bricks	мян.шир	min.pieces				0,0
Сүү,сүүн бүтээгдэхүүн	Milk, milk products	мян.төг	thous.teg	560,0	252,0	1868,0	1616,0
Алт /кг /	Gold	кг	kg	760,3	933,4	1174,1	240,7

Энэ сард аж үйлдвэрийн гол нэр төрлийн 29 бүтээгдэхүүнээс 13 нэрийн бүтээгдэхүүний үйлдвэрлэл өнгөрсөн оны мөн үеэс нэмэгдлээ. Нэр төрлөөр нь үзвэл талх, архи, ундаа, сүүн бүтээгдэхүүн, монгол дээл, савхин болон эсгий гутал, эмэгтэй хослол, төрөл бүрийн цамц, хэрэглээний мод, дулааны эрчим хүч, алт зэрэг бүтээгдэхүүний үйлдвэрлэл өсч, зүсмэл материал өмнөх оны хэмжээнд байгаагийн зэрэгцээ улаан буудайн гурил, арвайн гурил, нарийн боов, тэжээл, хүснэгт маягт, гэрийн хэрэглэл, сүлжмэл эдлэл, куртка, өмд, шорт, спорт хослол, зуух яндан, барилгын цонх, цэвэр ус

борлуулалт, сувагжуулалт зэрэг 15 нэрийн бүтээгдэхүүний үйлдвэрлэл буурав.

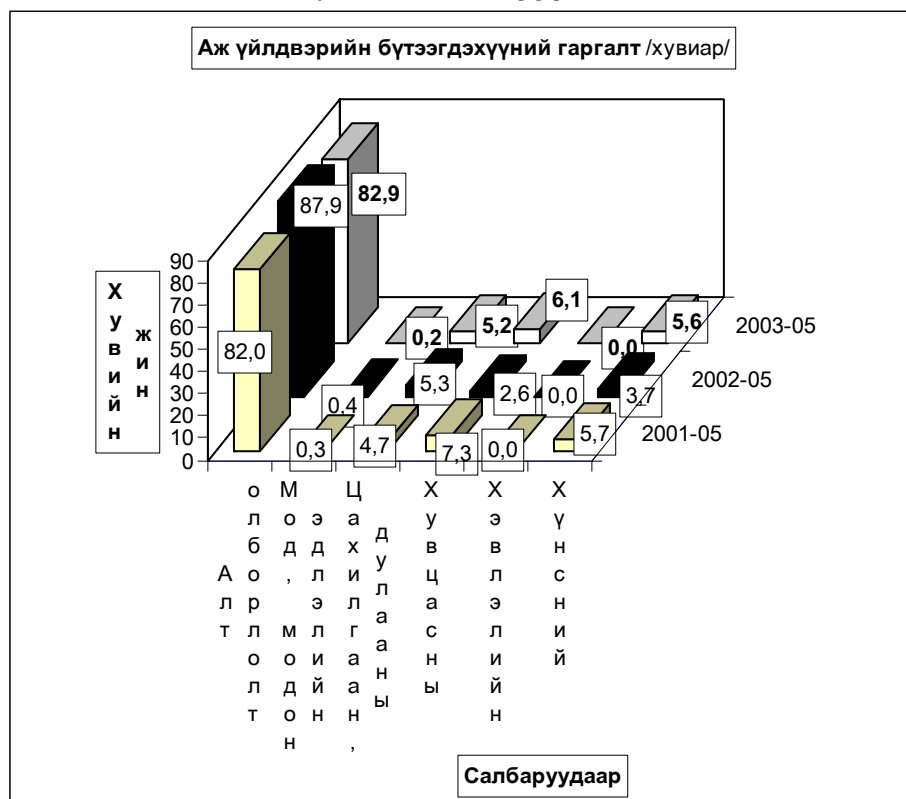

Аж үйлдвэрийн салбарын дүнгээр оны эхний 5 сард оны үнээр **16339.7 сая ₮**-ийн бүтээгдэхүүн борлуулсан нь өнгөрсөн оны мөн үеийнхээс **42.8 хувь** буюу **4893.6 сая ₮**-өөр өсчээ. Оны эхний 5 сард **алт, хүнс болон хувцас, модон эдлэлийн** салбарын борлуулалт өнгөрсөн оны мөн үеэс **11.0-136.8 хувь** буюу **13.5-4777.8 сая ₮**-өөр өссөн нь нөлөөлжээ.

Оны үнээр нийт борлуулалтанд сумдын борлуулсан бүтээгдэхүүний эзлэх хувийн жинг зэрэгцүүлж үзэхэд алт борлуулалтыг оруулан тооцсоноор **Заамар, Зуунмод, Сэргэлэн** сумд **1.64-89.56** (эдгээр сумдын борлуулалт **97.0**) хувийг эзлэж байна.

Алтны борлуулалтыг оруулахгүйгээр тооцоход **Зуунмод, Баянчандмань, Батсүмбэр, Жаргалант, Лүн** сумд **2.58-65.86** (эдгээр сумдын борлуулалт **83.8**) хувийг эзлэв.

Энэ нь тус аймгийн нийт борлуулалтанд дулааны эрчим хүч болон архины үйлдвэрүүдийн борлуулалт илүү хувийн жинг эзэлж байгаатай холбоотой юм.

АЖ ҮЙЛДВЭРИЙН БОРЛУУЛСАН БҮТЭЭГДЭХҮҮН, оны үнээр, сая төг
SOLD PRODUCTION OF INDUSTRY, at current price, mln tog

АЖ ҮЙЛДВЭРИЙН САЛБАР INDUSTRIAL SECTOR	2001 I-V	2002 I-V	2003 I-V	Дүнд эзлэх хувь Percentage share to total			2003% 2002%
				2001	2002	2003	
Нийт дүн Total	7 335,88	11 446,08	16 339,65	100,0	100,0	100,0	142,8
Ашигт малтмал олборлолт mining and quarrying	6 463,04	10 090,60	14 868,44	88,1	88,2	91,0	147,3
Хүнсний бүтээгдэхүүн, ундаа үйлдвэрлэлт Manufacture of food products and beverages	210,47	263,82	441,00	2,9	2,30	2,70	167,2
ү Сүү, сүүн бүтээгдэхүүн үйлдвэрлэлт Manufacture of dairy products	0,56	0,25	1,58	0,3	0,09	0,36	632,0
ү Үр тарианы гурил, цардуул, малын тэжээл Manufacture of grain mill products, Starches, э starch products, and prepared animal feeds	21,53	14,22	4,08	10,23	5,39	0,93	28,7
э Хүнсний бусад бүтээгдэхүүний, үйлдвэрлэл с Manufacture of other food products	29,04	44,72	34,46	13,80	16,95	7,81	77,1
Ундаа үйлдвэрлэл/согтууруулах ундаа ороод/ Manufacture of beverages	159,34	204,63	400,88	75,71	77,56	90,90	195,9
Нэхмэлийн үйлдвэрлэл Manufacture of textiles	3,94	1,90	1,86	0,05	0,02	0,01	97,9
Хувцас үйлдвэрлэл, үслэг арьс боловсруулалт Manufacture of wearing apparel dressing and dyeing of fur	210,98	337,15	374,15	2,88	2,95	2,29	111,0
Арьс шир боловсруулах, ширэн эдлэл, гутал үйлдвэрлэл Tanning, dressing of leather, manufacture of luggage, handbag, saddlery harnesses, footwear	6,12	6,00	11,97	0,08	0,05	0,07	199,5
Мод, модон эдлэл Manufacture of wood and wooden products	8,92	9,83	23,28	0,12	0,09	0,14	236,8
Нийтлэх, хэвлэх, дуу бичлэг хийх ажиллагаа Publishing, printing and reproduction of recorded media	1,80	5,21	0,00	0,02	0,05	0,00	0,0
Төмрийн үйлдвэрлэл Manufacture of basic metals	0,90	2,61	2,62	0,01	0,02	0,02	100,4
Цахилгаан, дулаан, уур үйлдвэрлэл Electricity, thermal energy, steam	429,71	728,96	616,33	5,86	6,37	3,77	84,5

АЖ ҮЙЛДВЭРИЙН БҮТЭЭГДЭХҮҮНИЙ БОРЛУУЛАЛТ , оны үнээр
SALES OF INDUSTRIAL PRODUCTION, at current price

/сумдаар/	мян -₮, mln.tog			Дүнд эзлэх хувь		
	Бүтэн 05 сарын гүйцэтгэл			Percentage share to total		
	2001 он	2002 он	2003 он	2001	2002	2003
Алтанбулаг	3 000,0	10 700,0	11 330,3	0,04	0,09	0,07
Аргалант	150,0	894,0	21 788,8	0,00	0,01	0,13
Архуст		2 313,0	6 390,5		0,02	0,04
Батсүмбэр	48 017,9	37 263,8	57 808,3	0,65	0,33	0,35
Баян		4 552,7	4 239,5		0,04	0,03
Баяндэлгэр	8 854,0	14 101,5	17 368,2	0,12	0,12	0,11
Баянжаргалан	820,0	430,0	6 283,8	0,01	0,00	0,04
Баян-өнжүүл	1 051,3	11 489,3	2 538,0	0,01	0,10	0,02
Баянхангай	6 886,0	14 586,8	16 151,2	0,09	0,13	0,10
Баянцагаан			8 157,9			0,05
Баянцогт	10 522,8	18 883,7	19 143,8	0,14	0,16	0,12
Баянчандмань	66 156,8	43 628,4	94 303,5	0,90	0,38	0,58
Борнуур	31 575,2	36 908,5	21 298,0	0,43	0,32	0,13
Бүрэн	5 086,4	534,0	1 790,0	0,07	0,00	0,01
Дэлгэрхаан		1 828,6	2 237,9		0,02	0,01
Жаргалант	43 276,0	61 507,0	68 870,0	0,59	0,54	0,42
Заамар	6 355 992,2	10 044 497,8	14 633 388,8	86,65	87,75	89,56
Лүн	12 028,5	22 938,5	37 150,9	0,16	0,20	0,23
Мөнгөнморьт	11 495,3	11 635,5	16 503,2	0,16	0,10	0,10
Өндөрширээт	753,1	3 485,8	9 540,6	0,01	0,03	0,06
Сүмбэр	4 800,0	914,0	102,0	0,07	0,01	0,00
Сэргэлэн	104 614,4	76 635,0	268 527,0	1,43	0,67	1,64
Угтаал	23 690,0	13 895,1	17 489,2	0,32	0,12	0,11
Цээл	16 673,3	19 540,0	11 669,0	0,23	0,17	0,07
Эрдэнэ	7 176,2	10 342,9	11 773,6	0,10	0,09	0,07
Эрдэнэсант	20 849,2	23 164,9	26 968,5	0,28	0,20	0,17
Зуунмод	551 856,6	959 406,9	946 844,2	7,52	8,38	5,79
Аймгийн дүн	7 335 325,2	11 446 077,7	16 339 656,7	100,0	100,0	100,0

Аж үйлдвэрийн салбарт оны **5-р сард нийт 3413 хүн** ажиллаж бүтээмж **1812.3** мянган ₮ байгаа нь өнгөрсөн оны мөн үеэс **9.5, 2001 оноос 4.6 хувиар тус тус буурав.**

АЖ ҮЙЛДВЭРИЙН АЖИЛЛАГСДЫН ТОО, сарын эцэст
EMPLOYMENT IN INDUSTRY, at the end of the month

АЖ ҮЙЛДВЭРИЙН САЛБАР INDUSTRIAL SECTOR	2001 V	2002 V	2003 V	Дүнд эзлэх хувь Percentage share to total			2003% 2002%
				2001	2002	2003	
Нийт дүн Total	2 022	2 441	3 413	100,0	100,0	100,0	139,8%
Ашигт малтмал олборлолт mining and quarrying	799	1 382	1 966	39,52%	56,62%	57,60%	0,0%
Хүнсний бүтээгдэхүүн, ундаа үйлдвэрлэлт Manufacture of food products and beverages	142	171	183	7,02%	7,01%	5,36%	107,0%
ү Сүү, сүүн бүтээгдэхүүн үйлдвэрлэлт Manufacture of dairy products	0	0	0	0,0%	0,0%	0,0%	0,0%
ү Үр тарианы гурил, цардуул, малын тэжээл Manufacture of grain mill products, Starches, э starch products, and prepared animal feeds	19	10	3	13,4%	5,8%	1,6%	30,0%
э Хүнсний бусад бүтээгдэхүүний, үйлдвэрлэл с Manufacture of other food products	47	60	56	33,1%	35,1%	30,6%	93,3%
Ундаа үйлдвэрлэл/согтууруулах ундаа ороод/ Manufacture of beverages	76	101	124	53,5%	59,1%	67,8%	122,8%
Нэхмэлийн үйлдвэрлэл Manufacture of textiles	8	6	6	0,396%	0,246%	0,176%	100,0%
Хувцас үйлдвэрлэл, үслэг арьс боловсруулалт Manufacture of wearing apparel dressing and dyeing of fur	838	626	880	41,44%	25,65%	25,78%	140,6%
Арьс шир боловсруулах, ширэн эдлэл, гутал үйлдвэрлэл Tanning, dressing of leather, manufacture of luggage, handbagz, saddlery harnees, footwear	27	19	22	1,34%	0,78%	0,6%	115,8%
Мод, модон эдлэл Manufacture of wood and wooden products	36	12	21	1,78%	0,49%	0,62%	175,0%
Нийтлэх, хэвлэх, дуу бичлэг хийх ажиллагаа Publishing, printing and reproduction of recorded media	4	7	0	0,198%	0,287%	0,000%	0,0%
Төмрийн үйлдвэрлэл Manufacture of basic metals	5	5	3	0,247%	0,205%	0,088%	60,0%
Цахилгаан, дулаан, уур үйлдвэрлэл Electricity, thermal energy, steam	163	213	332	8,06%	8,73%	9,73%	155,9%

Бүтээмж

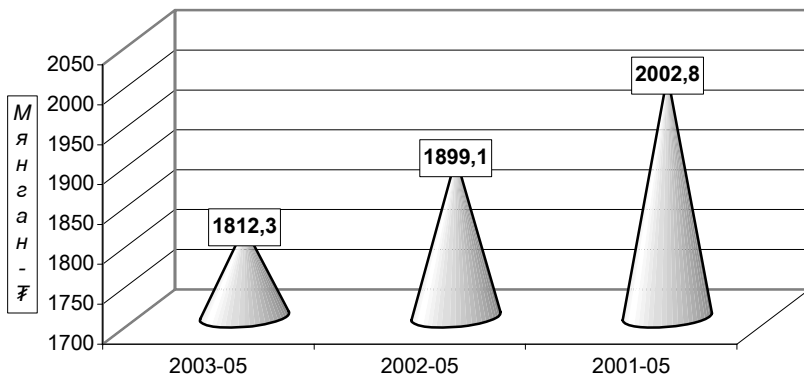

Бүтээмж /салбараар/

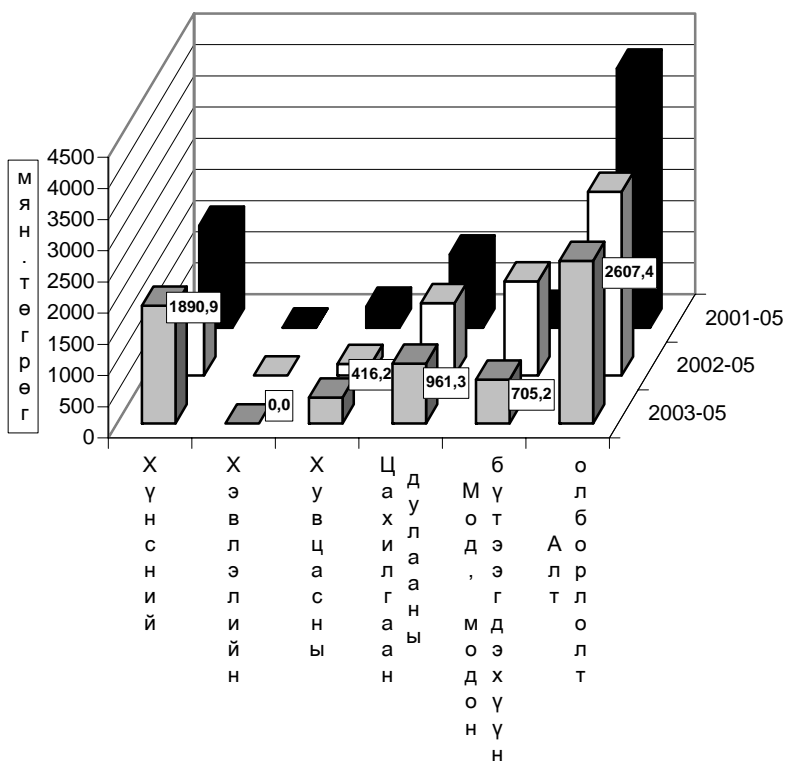

Ахуй үйлчилгээний байгууллагууд оны эхний 5 сард **181** цэгт **226** хүн ажиллаж, **51953.1** мянган ₮-ийн орлого үйлчилгээний ажил хийж **33452.1** мянган ₮-ийн зардал гаргаж **27245** хүнд үйлчилжээ. Нийт орлогын **22.9** хувь нь **оёдол**, **11.9** хувь нь **гутал**, **5.1** хувь нь **модон эдлэл**, **5.2** хувь нь **тээврийн хэрэгслийн болон ахуйн техникийн засвар**, **31.6** хувь нь **үсчин гоо засал**, **гэрэл зураг**, **20.7** хувь нь **халуун усны**, **2.6** хувь нь **бусад үйлчилгээний орлого** эзлэв.

Ахуйн үйлчилгээний газруудын орлогын гүйцэтгэлийг гол нэр төрлөөр үзүүлбэл:

сумд	Бүгд		Үүнээс											
	Орлого	Үйлчлүүлсэн хүний тоо	Оёдол		Гутал засвар		Ахуйн техникийн засвар		Үсчин, гоо засал		Гэрэл зураг		Халуун ус	
			Орлого	Үйлчлүүлсэн хүний тоо	Орлого	Үйлчлүүлсэн хүний тоо	Орлого	Үйлчлүүлсэн хүний тоо	Орлого	Үйлчлүүлсэн хүний тоо	Орлого	Үйлчлүүлсэн хүний тоо	Орлого	Үйлчлүүлсэн хүний тоо
АБ	523.0	360			215.0	82			123.0	118	185.0	160		43
АР	677.0	273	460.0	64	42.0	10			72.0	44	85.0	112	18.0	
АТ	272.2	100	150.0	30	12.3	13	5.6	1	26.2	15	18.1	36		
БС	286.0	480			106.0	40					180.0	440		
БА	255.2	194			99.0	55			119.0	77	37.2	62		
БД	514.1	241	445.0	91					69.1	150				90
БЖ	327.4	325			110.4	37			49.0	70	144.0	128	24.0	
БӨ	91.3	150							31.0	42	60.3	108		67
БХ	2 079.6	892	600.0	116	179.0	92			117.0	68	180.0	439	48.6	
БЦ	349.0	126	225.0	40					90.0	18	34.0	68		23
БТ	99.9	144							40.0	30	45.9	81	9.0	8
БЧ	1 256.6	146	482.0	37	153.0	13	11.0	3	42.1	33			64.0	334
БН	1 999.5	1 438	406.0	57	585.4	172			285.8	587	125.3	288	597.0	95
БҮ	485.9	371			381.8	149					71.5	127	32.6	
ДХ	448.0	183	180.0	30	150.0	12			54.5	48	63.5	93		110
ЖА	1 565.0	1 280	55.0	20	140.0	75	180.0	25	930.0	780	190.0	270	70.0	92
ЗА	343.0	355	130.0	17	16.0	26			63.0	70	95.0	150	39.0	72
ЛҮ	1 000.7	329	178.0	32	112.9	43	65.0	12	80.8	44			29.0	
ММ	316.2	218	171.1	5	40.9	29			104.2	184				
ӨШ	298.0	164			56.0	31			139.0	81	103.0	52		48
СҮ	206.6	227			34.0	22			43.0	21	115.0	136	14.6	
СЭ	70.0	27			70.0	27								75
УГ	211.5	139	67.0	11	76.0	4			24.4	35	11.3	14	32.8	36
ЦЭ	612.0	267	243.0	41	141.6	27			131.0	114	82.0	49	14.4	32
ЭР	250.0	130	200.0	55					10.0	25	20.0	18	20.0	100
ЭС	5 050.0	1 716	1 450.0	65	900.0	100			500.0	650	400.0	550	50.0	10 730
ЗМ	32 365.4	16 970	6 460.0	439	2 570.0	534	180.0	25	9 355.0	3 543	1 700.0	1 555	9 710.0	11 955
Дүн	51 953.1	27 245	11 902.1	1 150	6 191.3	1 593	441.6	66	12 499.1	6 847	3 946.1	4 936	10 773.0	10 223

Алт олборлолт

Тус аймгийн нутаг дэвсгэр дээр үйл ажиллагаа явуулж **алт олборлож** байгаа **21** аж ахуйн нэгж эхний 5 сард **бохир жингээр 1290.2, цэвэр жингээр 1174.1 кг алт** тушааж **14868.4 сая ₮-ийн** борлуулалт хийсэн нь өмнөх оны мөн үеэс олборлож тушаасан алт **240.7 кг** буюу **4777.8 сая ₮-өөр** өсөв. **5-р сарын байдлаар 1 грамм** алтны дундаж үнэ **12663.37 ₮** байгаа нь өнгөрсөн оны мөн үеэс **1852.80 ₮-өөр** өссөн байна.

Алт олборлолтыг аж ахуйн нэгжийн хариуцагын хэлбэрээр үзүүлбэл:

	Улсад гушаасан алт /кг/			2003-05 2002-05	Улсад гушаасан алт /мян.төг/			1 грамм алтны үнэ			2002 оноос зөрүү /+-/	
	2001-05	2002-05	2003-05		2001-05	2002-05	2003-05	2001-05	2002-05	2003-05	олборло- сон алт /кг /	1 грам- мын үнэ /төг.мөн/
	УУГ	13,5	3,7		18,6	503,0	113776,2	39100,0	236979,0	8427,87	10567,57	12733,96
ХК	57,5	58,7	11,4	19,5	493509,7	638700,0	186165,3	8582,78	10880,75	16301,69	-47,3	5420,9
ХХК	689,3	871,0	1144,1	131,4	5855753,1	9412800,0	14445300,5	8495,22	10806,89	12625,91	273,1	1819,0
ДҮН	760,3	933,4	1174,1	125,8	6463039,0	10090600,0	14868444,8	8500,64	10810,58	12663,37	240,7	1852,8

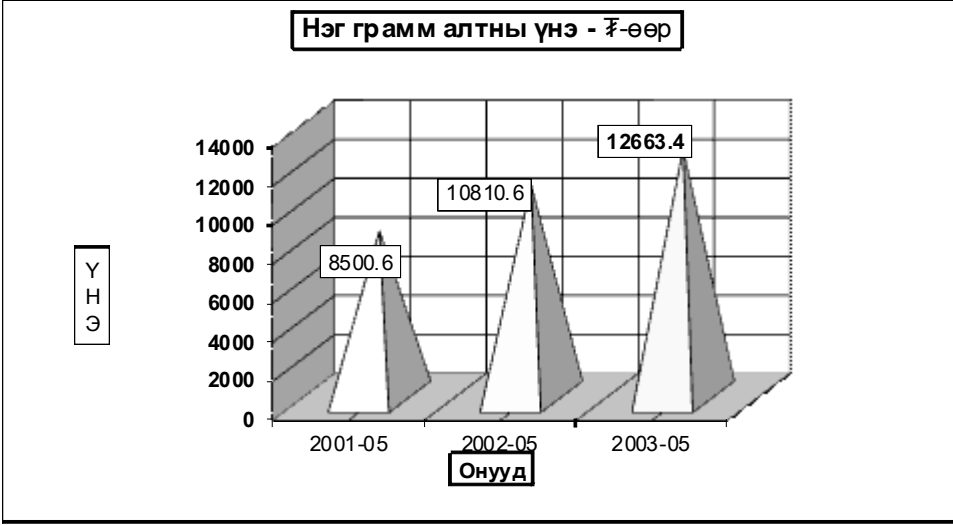
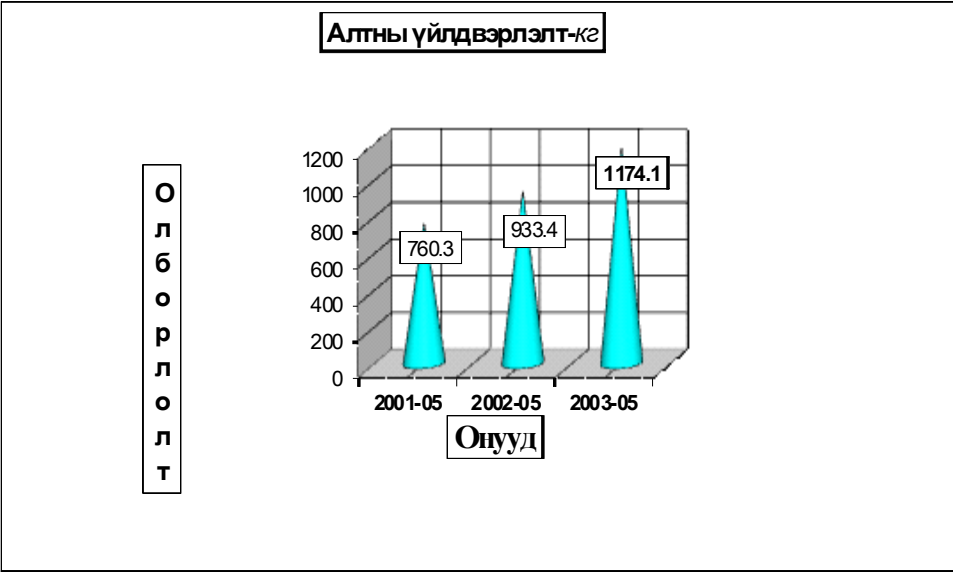



Б а р и л г а



Барилгын гүйцэтгэгч байгууллагууд оны эхний 5 сард **118.1 сая** төгрөгийн **барилга угсралт, засварын ажил** гүйцэтгэв.

(оны үнээр-мян.төг) (at current prices - thous.tog)	Бүтэн 05 сар -in first 05 months		
	2001	2002	2003
Барилга угсралт, засварын ажил-бүгд	148247,6	154156,4	118059,9
Construction and repair - total			
үүнээс-барилга угсралтын ажил	6874,8	23095,3	6245,6
of which - construction			

(мян.төг - thous.tog)	2003 оны		
	Гүйцэтгэсэн аж ахуйн нэгжүүд		
	Done by units		
	Бүгд	Төрийн	Хувийн ба хувьцаат
	Total	govern-ment	private @ privatized
Барилга угсралт, засварын ажил-бүгд	118059,9	69114,2	48945,7
Construction and repair- total			
үүнээс-барилга угсралтын ажил	6245,6	0,0	6245,6
of which - construction			

Объектын нэр-мян.төг	2003 оны гүйцэтгэл-Done by 01 2003 year		Ашиглалтад орсон хүч чадал
	Жилийн эхнээс	05 сард	
	In first of beginning year	In may	
УБ-Өндөрхаан замын арчлалт	10458,0		
Налайх- Тэрэлжийн замын арчлалт	2732,8		
УБ- Зуунмодын замын арчлалт	2326,5		
УБ- Мандалговийн замын арчлалт	42132,0		
Угтаалын модон гүүрийн засвар	1613,1		
Зуунмод сумын төвийн замын засвар	9851,8	9851,8	
Зоос бакны барилгын засвар	9000,0		
Хоолтын даваан дахь хятадын карерын худаг	3695,6	3695,6	
Хүнс-төв ХК -ны худаг	2550,0	2550,0	
УСОС Чандмани компаны конторын засвар	900,0	900,0	
Зуунмодын стадионы засвар	5000,0	5000,0	
Аймгийн ХЖ-ын театрын засвар	7000,0	7000,0	
Аймгийн ЗДТГ-ын конторын засвар	2500,0	2500,0	
Аймгийн ДЭХНУ-ийн конторын засвар	2500,0	2500,0	
Аймгийн угсаатны зүйн музейн засвар	4000,0	4000,0	
Аймгийн номын сангийн дээврийн засвар	2000,0	2000,0	
Зуунмод сумын замын засвар, тохижилт	9800,0	9800,0	

**Барилга угсралт, засварын ажлын
гүйдэл, барилга байгууламжийн төрлөөр**

(мянган-төгрөг)			Бүтэн 05 сар		
			2001 он	2002 он	2003 он
I. Шинэ барилга, өргөтгөл, шинэчлэл - бүгд					
Ү н э э с	Орон сууцны барилга	а.Бүгд үүнээс-угсармал			
	Орон сууцны оус барилга	а.Үйлдвэрийн			
		б.Худалдаа, үйлчилгээний в.Эмнэлэг, сургууль, соёлын г.бусад (контор, агуулах, гарааж, оусад)			
инженериин барилга байгууламж	а.Эрчим хүчний б.Холбооны в.Авто зам г.Гүүр, гүүрэн гарц д.Далан, суваг, шугам, сүлжээ е.бусад (зам талоаин ажил, оусад)	6874,8	23095,3	6245,6	
II. Засвар - бүгд			141372,8	131061,1	111814,3
III. Барилга угсралт, засварын - бүгд			148247,6	154156,4	118059,9
Ажиллагсад	бүгд	тоо	199	169	332
		цалингийн сан	31615,9	28715,8	21051,4
	барилгын	тоо	157	135	283
		цалингийн сан	24618,8	26749,0	17803,3
үүнээс	инженер техникийн ажилтан	7	8	47	
	мэргэжлийн ажилчид	118	106	145	

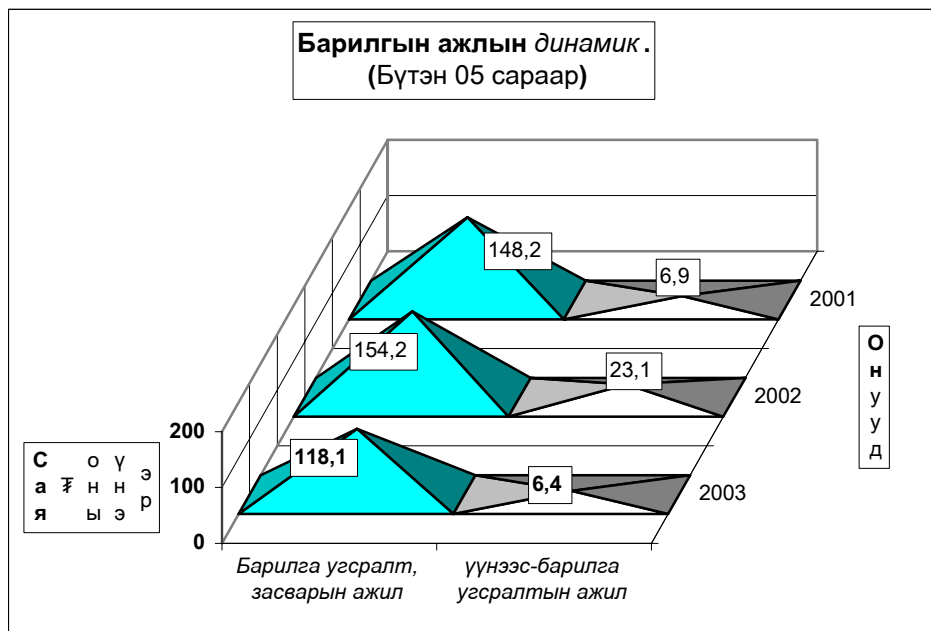



Х о л б о о

Холбоо ашиглалтын орлого оны эхний 5 сард **126615,1** мянган ₮ болж, үүнээс хүн амаас орсон орлого **48138,2** мянган ₮ болов. Орлогын хэмжээ өнгөрсөн оны мөн үеийнхээс **24,3** хувиар өсчээ. Шуудан холбооны албаны үйлчилгээний орлого **17266,5** мянган ₮ болж, нийт орлогын **89,9** хувь нь хүн амд үйлчилсний орлого байна. Нийт орлогын **10,1** хувийг албан бичгийн, **20,0** хувийг зорчигчдын, **44,6** хувийг хэвлэлийн шимтгэлийн орлого эзлэв.

Холбооны үндсэн үзүүлэлт. Эхний 5 сар
MAIN INDICATORS OF COMMUNICATION, in first 5 months

Үзүүлэлтүүд Indicators	2001 он	2002 он	2003 он	2003 2002%
Нийт орлого мян-төг Total revenue, at current prices thous to	61997,8	101851,4	126615,1	124,3%
үүнээс - хүн амын Of which: from population	21817,9	45802,7	48138,2	105,1%
Телефон цэг тоогоор Number of telephones ,to	1 700	1 773	1 751	98,8%
Радио цэг тоогоор Number of wired-radio outlets ,to	316	0	0	
Шуудангийн орлого Postal service company	16 137,3	16 198,3	17 266,5	106,6%
үүнээс - хүн амын Of which: from population	14 531,9	13767,5	15529,6	112,8%

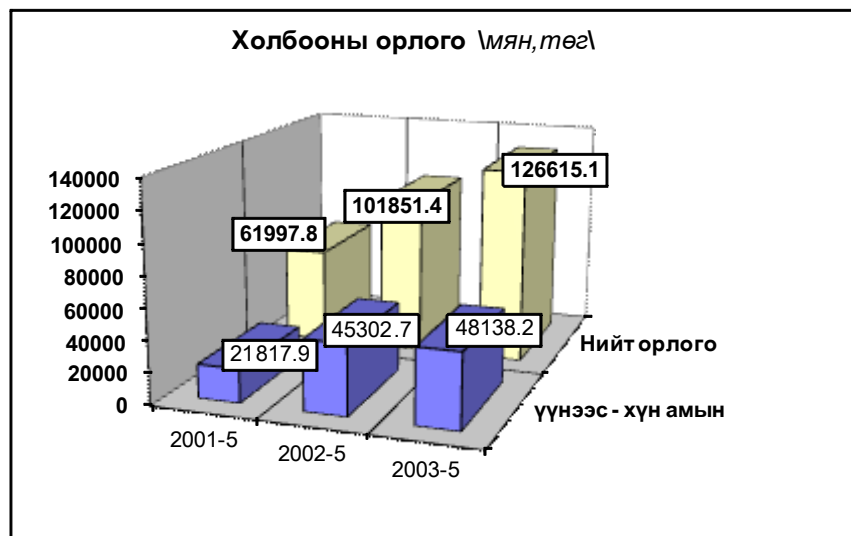

Шуудан холбооны үндсэн үзүүлэлт. Эхний 5 сар
MAIN INDICATORS OF COMMUNICATION, in first 5 months

Үзүүлэлт	Хэлбэр	Өмнөх оны мөн үе гүй	2002 оны эхний 5 сар			2003 2002%
			төл	гүй	ТБ%	
Гарах захидал	Гадаадад	275	307	166	54,1	60,4
	Дотоодод	1217	1470	672	45,7	55,2
Албан бичиг	Гадаадад	9	5	15	300,0	166,7
	Дотоодод	3034	3140	2454	78,2	80,9
Гарах илгээлт	Гадаад	8	24	29	120,8	362,5
	Дотоодод		10	3	30,0	
Гарах Буухиа	Дотоод	2				0,0
	Гадаад	-	10	1	10,0	0,0%
	Дотоод			0		
Хэвлэл захиалга (мян-шир)		68,5	196,0	82,6	42,1	120,6
Гардуулалт (тоо)		18	25	20	80,0	0,0
Зорчигчид (хүн)		1903	4150	2802	67,5	147,2

Холбооны салбаруудын орлого, эхний 5 сар
REVENUE COMMUNICATION, by location, in first 5 months

	Нийт орлого (мян, төг)			2003-5% 2002-5
	Дүн Total thous tog	Үүнээс: хүн амын		
		орлого	хувийн жин	
Алтанбулаг	1217.4	501.8	41.2%	127.9
Аргалант	909.9	131.6	14.5%	115.0
Баян	1463.0	426.5	29.2%	84.9
Баянжаргалан	1080.5	499.7	46.2%	118.8
Баян-Өнжүүл	1277.2	346.3	27.1%	166.1
Баянхангай	1152.0	293.5	25.5%	152.7
Баянцагаан	934.6	302.5	32.4%	61.4
Баянцогт	1124.0	435.3	38.7%	102.8
Баянчандмань	3573.3	1588.8	44.5%	125.9
Борнуур	1652.4	880.3	53.3%	132.2
Бүрэн	753.2	282.1	37.5%	189.5
Дэлгэрхаан	656.9	133.5	20.3%	99.4
Жаргалант	2167.5	1061.2	49.0%	136.4
Заамар	1392.8	547.6	39.3%	113.8
Лүн	4431.5	2222.4	50.2%	148.6
Өндөрширээт	1172.3	495.5	42.3%	183.2
Сэргэлэн	969.9	223.0	23.0%	157.5
Угтаал	1499.6	502.4	33.5%	115.0
Цээл	2205.4	1140.8	51.7%	138.9
Эрдэнэсант	1584.1	718.9	45.4%	98.5
ЗМ, Хот хооронд	95397.6	35404.5	37.1%	124.7
Аймгийн дүн	126615.1	48138.2	38.0%	124.3



Э р ү ү л м э н д



2003 оны эхний 5 сард 6626 өвчтөн эмнэлэгт хэвтэн эмчлэгдэн гарсан нь нэг өвчтөнд дунджаар 10,0 ор хоног ногдлоо.

Эрүүл мэндийн байгууллагын мэдээгээр оны эхний 5 сард 329 хүүхэд мэндэлсэн нь 2001 оны мөн үеэс 132 хүүхдээр, 2002 оныхоос 65 хүүхдээр тус тус буурлаа.

Төрөлт, эндсэн эх, хүүхдийн тоо. (эхний 5 сар)

NUMBER OF BIRTHS, MATERNAL AND CHILD DEATHS.

(In the first 5 months)

	2001 5-30	2002 5-30	2003 5-30	03-5-30 02-5-30
Амаржсан эх (number of mothers delivered child)	466	396	329	83,1%
Амьд төрсөн хүүхэд Live births	461	394	329	83,5%
Төрөхийн улмаас эндсэн эх Maternal deaths	0	0	1	0,0%
1 хүртэлх насандаа эндсэн хүүхэд Infant mortality	8	9	7	77,8%
1-4 хүртэлх насандаа эндсэн хүүхэд Child mortality (aged 1-4)	3	3	2	66,7%

Он гарсаар амьд төрсөн 1000 хүүхэд тутмаас 21,3 нь эндсэн нь өнгөрсөн оны мөн үеэс 6,6 хувиар буурч, 1 хүртэл насандаа нас барсан хүүхдийн тоо өмнөх оны мөн үеийнхээс 22,2 хувиар буурлаа.

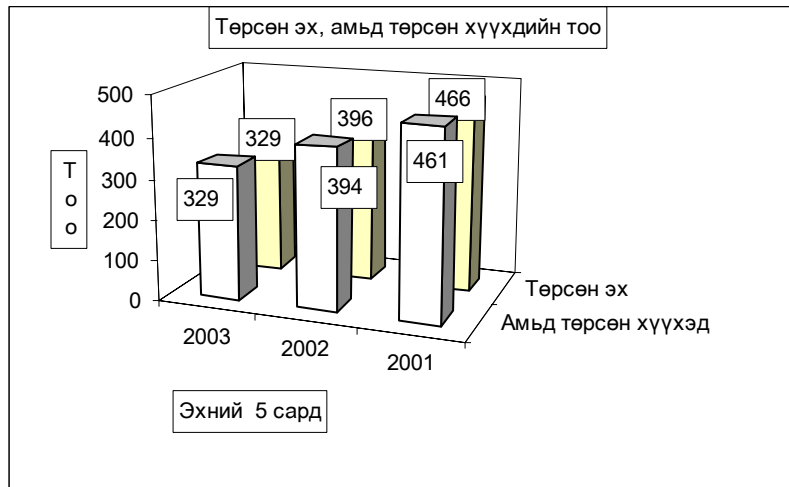

Нас барсан хүүхдийн тоо (Эхний 5 сар)
INFANT MORTALITY In the First 5 months

	2002 оны бүтэн 5 сар			2003 оны бүтэн 5 сар		
	0-4 насны бүгд	ү ү н э э с		0-4 насны бүгд	ү ү н э э с	
		1 хүртэл	1-4 насны		1 хүртэл	1-4 насны
Алтанбулаг						
Аргалант						
Архуст				1	1	
Батсүмбэр						
Баян	2	1	1			
Баяндэлгэр						
Баянжаргалан						
Баян-Өнжүүл						
Баянхангай				1	1	
Баянцагаан						
Баянцогт						
Баянчандмань						
Борнуур						
Бүрэн						
Дэлгэрхаан						
Жаргалант				4	3	1
Заамар						
Лүн						
Мөнгөнморьт						
Өндөрширээт	1		1			
Сүмбэр						
Сэргэлэн						
Угтаал						
Цээл						
Эрдэнэ	1		1	1	1	
Эрдэнэсант				1		1
Зуунмод	8	8		1	1	
Аймгийн дүн	12	9	3	9	7	2

Эмнэлгийн мэдээгээр оны эхний 5 сард 219 хүн нас барсан нь өнгөрсөн оны мөн үеийнхээс 15,9 хувиар өсч, нас барсан хүний 18,7 хувь буюу 41 нь эмнэлэгт нас баржээ.

Нас барсан хүний тоо
INFANT MORTALITY In the first 5 months

	2002 оны бүтэн 5 сар		2003 оны бүтэн 5 сар		Оны эхнээс 1000 хүнд ногдох нас баралт		
	Нас барсан	үүнээс эмнэлэгт	Нас барсан	үүнээс эмнэлэгт	2001	2002	2003
	Бүгд		Бүгд				
Алтанбулаг	6	1	7	1	3,8	1,8	2,1
Аргалант	4		1		1,0	2,1	0,5
Архуст	1	1	2		1,0	0,5	1,0
Батсүмбэр	18	2	15	1	1,5	2,8	2,3
Баян	6	4	7	1	1,3	2,7	3,2
Баяндэлгэр	3		5		3,3	1,9	3,1
Баянжаргалан	5		8	1	2,8	2,8	4,5
Баян-Өнжүүл	6	1	6	1	0,4	2,2	2,1
Баянхангай	3		4		1,8	1,9	2,6
Баянцагаан	5	1	8	1	2,5	1,8	3,1
Баянцогт	3	2			2,2	1,4	0,0
Баянчандмань	3	2	11	1	1,5	0,9	3,3
Борнуур	2		5	4	0,9	0,5	1,1
Бүрэн	4	3	3	2	0,8	1,1	0,8
Дэлгэрхаан	6		3		2,5	2,5	1,2
Жаргалант	10	2	23	4	2,0	1,6	3,7
Заамар	5		11	2	1,0	0,9	2,0
Лүн	5		5		1,9	1,8	1,6
Мөнгөнморьт	4		7	3	3,2	1,8	3,1
Өндөрширээт	9	1	3	1	1,2	3,8	1,3
Сүмбэр	7	3	3		1,0	3,9	1,5
Сэргэлэн	1		1	1	0,4	0,5	0,5
Угтаал	5		6		4,4	1,7	1,9
Цээл	2	1	8	3	3,1	0,6	2,3
Эрдэнэ	12	2	9	4	3,0	3,6	2,5
Эрдэнэсант	6	1	12		2,5	1,0	2,1
Зуунмод	48	15	46	10	3,0	3,2	3,2
Аймгийн дүн	189	42	219	41	2,1	2,0	2,3

Халдварт өвчнөөр 341 хүн өвчилсөн нь өмнөх оны мөн үеийнхээс 36,7 хувь буюу 198 хүнээр буурч, *трихомониаз, сүрьеэ, хамуу, мөөгөнцөр* зэрэг өвчнөөр өвчлөгчид өмнөх оны мөн үеэс 97,1-46,9 хувиар өслөө.

Өвчлөл Эрдэнэ, Борнуур, Цээл, Аргалант, Батсүмбэр зэрэг сумдад өмнөх оны мөн үеэс өслөө. Зуунмод, Борнуур суманд халдварт шар, Зуунмод, Эрдэнэ суманд салхинцэцэг, Зуунмод, Цээл, Батсүмбэр, Жаргалант, Борнуур сумдад сүрьеэ өвчлөл нилээд гарлаа.

Халдварт өвчнөөр өвчлөгчдийн тоо
NUMBER OF INFECTIOUS DISEASE CASES

		2001 - 5- 30		2002- 5- 30		2003- 5-30		03-05-30
		тоо	хувийн жин	тоо	хувийн жин	тоо	хувийн жин	02-05-30
БҮГД / TOTAL /		496	100,0%	539	100,0%	341	100,0%	63,3%
Ү	<i>Вирус гепатит</i> Viral hepatitis	84	16,9%	125	23,2%	58	17,0%	46,4%
	<i>Халдварт мэнэн</i> Bacterial meningitis	5	1,0%	4	0,7%	2	0,6%	50,0%
	<i>Улаан бурхан</i> Measles	1	0,2%	30	5,6%	1	0,3%	0,0%
Ү	<i>Гахай хавдар</i> Mumps	127	25,6%	136	25,2%	2	0,6%	1,5%
Н	<i>Салхин цэцэг</i> Chickenpox	35	7,1%	37	6,9%	29	8,5%	78,4%
	<i>Сальмоналлоэз</i> Salmonella enteritis	3	0,6%	0	0,0%	0	0,0%	0,0%
	<i>Цусан суулга</i> Dysentery	42	8,5%	21	3,9%	11	3,2%	52,4%
э	<i>Балнад</i> Typhoid fever	1	0,2%	0	0,0%	0	0,0%	0,0%
э	<i>Елом</i> Yolom	2	0,4%	1	0,2%	0	0,0%	0,0%
	<i>Сүрьеэ</i> Tuberculosis	48	9,7%	49	9,1%	72	21,1%	146,9%
	<i>Тэмбүү</i> Syphilis	12	2,4%	29	5,4%	7	2,1%	24,1%
с	<i>Заг хүйтэн</i> Gonorrhoea	39	7,9%	48	8,9%	28	8,2%	58,3%
	<i>Трихомениаз</i>	30	6,0%	34	6,3%	67	19,6%	197,1%
	<i>Бруцеллэз</i> Brucellosis	32	6,5%	21	3,9%	11	3,2%	52,4%
с	<i>Хамуу</i> Scabies	19	3,8%	1	0,2%	4	1,2%	400,0%
	<i>Бусад</i> Other	16	3,2%	3	0,6%	49	14,4%	1633,3%

Халдварт өвчнөөр өвчлөгчдийн тоо (Сумдаар)

NUMBER OF INFECTIOUS DISEASE CASES (By SOMS)

In the first 5 months

(Бүтэн 5 сар)

	2002 он			2003 он			2003 % 2002
	Бүгд Total	үүнээс		Бүгд Total	үүнээс		
		гепатит hepatitis	мэнэн meningitis		гепатит hepatitis	мэнэн meningitis	
Алтанбулаг	7	3		6	3		85,7%
Аргалант	27			9			33,3%
Архуст	1			0			0,0%
Батсүмбэр	12	1		15	8		125,0%
Баян	33	1		16	3		48,5%
Баяндэлгэр	3	2		0			0,0%
Баянжаргалан	5	4		3			60,0%
Баян-Өнжүүл	22	16		7			31,8%
Баянхангай	3	1		1			33,3%
Баянцагаан	5			16	3		320,0%
Баянцогт	11	2	1	6			54,5%
Баянчандмань	5	3		5			100,0%
Борнуур	3			18	12		600,0%
Бүрэн	3			3	1	1	100,0%
Дэлгэрхаан	2			0			0,0%
Жаргалант	11	8		10			90,9%
Заамар	33	22		4	2		12,1%
Лүн	15	10		13	2		86,7%
Мөнгөнморьт	5	5		1			20,0%
Өндөрширээт	2			0			0,0%
Сүмбэр	3	1		3	1		100,0%
Сэргэлэн	8	4		10	2		125,0%
Угтаал	14	8		6	5		42,9%
Цээл	9	3		15	3		166,7%
Эрдэнэ	1			19	1	1	1900,0%
Эрдэнэсант	5	4		4			80,0%
Зуунмод	291	27	1	151	12		51,9%
Аймгийн дүн	539	125	2	341	58	2	63,3%

Халдварт өвчнөөр өвчлөгчдийн тоо (Сумдаар)
NUMBER OF INFECTIOUS DISEASE CASES (By SOMS)

In the first 5 months

(Бүтэн 5 сар)

	Бүгд Total	Б ү г Д э э с												
		Вируст гепатит viral hepatitis	Халдварт мэнин bacterial meningitis	Салхин цэцэг chicken- pox	Цусан суулга dysentery	Гахай хавдар mumps	Улаан бурхан measles	Ёлом yolom	Сүрьеэ tuber- culosis	Бруцеллез brucel- iosis	Тэмбүү syphilis	Хүйтэн qonog- rhoea	Трихомо- ниаз, trich- omoniasis	Бусад өвчлөл other
Алтанбулаг	6	3							1				1	1
Аргалант	9								2	1			6	
Архуст														
Батсүмбэр	15	8						6					1	
Баян	16	3						1			6	6		
Баяндэлгэр														
Баянжаргалан	3								1					2
Баян-Өнжүүл	7				1			1	1		1	3		
Баянхангай	1											1		
Баянцагаан	16	3		9					3					1
Баянцогт	6								1		1	4		
Баянчандмань	5			2					1					2
Борнуур	18	12					1		5					
Бүрэн	3	1	1						1					
Дэлгэрхаан														
Жаргалант	10								9					1
Заамар	4	2							1	1				
Лүн	13	2							2	1	1	7		
Мөнгөнморьт	1								1					
Өндөрширээт														
Сүмбэр	3	1							2					
Сэргэлэн	10	2							1	2	3			2
Угтаал	6	5							1					
Цээл	15	3			1		1		10					
Эрдэнэ	19	1	1	10					4					3
Эрдэнэсант	4								3					1
Зуунмод	151	12		8	9	1			15	5	7	16	38	40
Аймгийн дүн	341	58	2	29	11	2	1		72	11	7	28	67	53
Нийт өвчлөлд														
эзлэх хувь	100,0	17,01	0,59	8,50	3,23	0,59	0,29		21,11	3,23	2,05	8,21	19,65	15,54

Оны эхний 5 сард нийт гарсан халдварт өвчлөлд салхин цэцэг 8,50%, халдварт шар 17,01%, сүрьеэ 21,11%, билгийн замын өвчлөлүүд 29,9%-ийг эзлэн, 10000 хүнд ногдох өвчлөл аймгийн дундаж 35 байгаа бол: Зуунмодод 104, Баянд 72, Баянцагаанд 61, Эрдэнэд 54, Сэргэлэнд 48 ногдов.

10000 хүн тутмаас халдварт өвчнөөр өвчлөгчид
 INFECTIOUS DISEASES PER 10000 POPULATION
 In the first 5 months

(Бүтэн 5 сар)

Сумдаар (By-Soms)	2001	2002	2003	вирус гепатит Viral hepatitis		
				2001	2002	2003
Алтанбулаг	75	20	18	6	9	9
Аргалант	10	139	47			
Архуст	10	5				
Батсүмбэр	21	19	23	8	2	12
Баян	13	151	72		5	14
Баяндэлгэр	28	19		17	13	
Баянжаргалан	252	28	17	11	23	
Баян-Өнжүүл	18	82	25	4	60	
Баянхангай	31	19	7		6	
Баянцагаан	7	18	61			11
Баянцогт	9	50	28		9	
Баянчандмань	3	15	15		9	
Борнуур	21	7	40	12		27
Бүрэн	33	8	8	27		3
Дэлгэрхаан	8	8				
Жаргалант	19	18	16	8	13	
Заамар	18	59	7	2	39	4
Лүн	8	55	43	5	37	7
Мөнгөнморьт	5	23	4		23	
Өндөрширээт	4	8				
Сүмбэр	10	17	15		6	5
Сэргэлэн	49	37	48		18	10
Угтаал	3	47	19	3	27	16
Цээл	34	27	43	11	9	9
Эрдэнэ	15	3	54			3
Эрдэнэсант	80	9	7	9	7	
Зуунмод	175	195	104	26	18	8
Аймгийн дүн	50	56	35	9	13	6

Эмнэлэг, хяналтын зарим үйл ажиллагаа (Сумдаар)

In the first 5 months

(Бүтэн 5 сар)

	Эмнэл- гийн үзлэг бүгд	Ү ү н э э с		Хянал- танд бай- гаа жир- мэсэн бүгд	шинээр хянал- танд авсан	Ү ү н э э с		Төрөх- ийн хүндрэл бүгд	Ү ү н э э с			Төрөх- ийн өмнөх байранд амарсан эх	Ор хоног нь	Халд- варт бус өвчлөл бүгд	
		урьд- чилан сэргий- лэх	идэвх- тэй хяналт			эхний 3 сар- тайд	4-6 сар- тай		жирэмс- ний	төрөх үеийн	төрс- ний дараахь				
Алтанбулаг	1830	690	301	20	21	15	5	2	1	1		3	24	127	
Аргалант	2104	844	77	15	9	8	1	1	1			6	106	290	
Архуст	1039	669	55	12	11	10		2	1	1		3	28	136	
Батсүмбэр	8055	5565	499	73	70	47	23	10	8	2		14	74	154	
Баян	1872	1302		17	26	18	7	4	4			10	100	71	
Баяндэлгэр	3080	1334	124	9	10	10								140	
Баянжаргалан	1382	625	69	14	9	8	1	1	1			8	66	185	
Баян-Өнжүүл	3162	1217	344	19	21	17	3	1		1		12	81	66	
Баянхангай	1235	700	126	7	10	7	1					3	14	62	
Баянцагаан	1304	419	99	7	10	4	6	3	3			5	35	398	
Баянцогт	1794	820	246	21	19	16	3	1		1		5	24	202	
Баянчандмань	3161	1508	438	15	15	15		12	11	1		4	25	104	
Борнуур	3215	1597	161	25	33	20	8	10	8	2		8	85	87	
Бүрэн	3163	1699	650	26	33	26	7	3	2	1		18	210	364	
Дэлгэрхаан	1647	617	91	12	9	8	1					8	27	40	
Жаргалант	10409	5425	612	44	57	50	7	1	1			4	36	337	
Заамар	5957	2969	656	35	36	27	6	1	1			11	91	246	
Лүн	3215	1387	337	20	19	15	4	2		1	1	4	37	132	
Мөнгөнморьт	1070	560	35	31	19	18	1	11	7	4		7	62	60	
Өндөрширээт	2868	1829	159	12	9	6	1	2	2			7	52	305	
Сүмбэр	2411	1142	91	15	10	8	1	1			1	4	44	108	
Сэргэлэн	960	491	82	12	10	9								454	
Угтаал	3962	2100	265	26	25	13	11					8	56	366	
Цээл	3563	983	227	29	36	32	3					4	41	311	
Эрдэнэ	4005	1817	165	24	20	16	4	5	5			7	91	360	
Эрдэнэсант	8656	5385	564	33	38	34	4					16	42	262	
Зуунмод	51928	22477	3409	86	89	78	7	84	38	44	2	19	176	3958	
Аймгийн дүн	137047	66171	9882	659	674	535	115	157	94	59	4	198	1627	9325	
Нийт өвчлөлд															
эзлэх хувь	100,0	48,28	7,21	0,48	0,49	0,39	0,08	0,11	0,07	0,04	0,00	0,14	1,19	6,80	

Халдварт бус өвчлөл 9325 гарсны 44.1 хувь нь Зуунмод суманд, Сэргэлэн, Баянцагаан, Угтаал, Бүрэн, Эрдэнэ, Жаргалант сумдад 4.9-3.6 хувь нь ногдож, эдгээр 7 суманд нийт тохиолдлын 66.9 хувь нь ногдлоо.

Зуунмод сумын Өрхийн эмнэлэгүүдийн
оны эхний 5 сарын мэдээлэл.

		1-р баг Энэрэлт ач	2,4-р баг Дэлгэр ланс	3,5-р баг Биндэр- ьяа	6-р баг Баруун зуунмод	Дүн	
Төрсөн эх	Эмнэлэгт	18	27	28	11	84	
	Гэрт	0	0	0	0	0	
Төрүүлсэн хүүхэд	Амьд	18	27	27	9	81	
	Гүйцэт Дутуу	0	0	0	2	2	
Нас барсан	Бүгд		13	14	10	4	41
	үүнээс	0 настай					-
		1- 4 настай					-
		5- 7 настай					-
		8 - 16 настай					-
		17 -с дээш настай	13	14	10	4	41
Эмнэлэгт нас барсан	Бүгд		3	2	4	0	9
	үүнээс	0 настай					-
		1- 4 настай					-
		5- с дээш настай	3	2	4		9
		Хоног болоогүй					-
		үүнээс 0-4 настай					-
Бүртгэгдсэн өвчлөл		244	300	624	559	1727	
Амбулаторын үзлэг		3162	5498	6743	5738	21141	
Цоцмог халдварт өвчин	Бүгд		6	7	11	4	28
	үүнээс	Халдварт шар	4	1	5	1	11
		Мэнин					-
		Корь					-
		Төрсний дараахь үжил					-
		Сепсис					-
		Цусан суулга	2	1	4	1	8
		Сальмонеллэз					-
		Сахуу					-
		Саа					-
		Салхин цэцэг		5	2	1	8
		Улаан эсэргэнэ					-
		Гахай хавдар				1	1
		Ёлом					-
		Улаанууд					-
		Хүйн үрэвсэл					-
Нийгмийн халдварт өвчин	Бүгд		27	37	37	18	119
	үүнээс	Сүрьеэ	5	3	4	3	15
		Бруцеллэз	2	1	1	1	5
		Тэмбүү	1	4	1		6
		Хамуу	1			1	2
		Мөөгөнцөр	8	6	18	6	38
		Трихомониаз	7	14	12	4	37
Заг хүйтэн	3	9	1	3	16		

Халдварт өвчнөөр өвчлөгчид

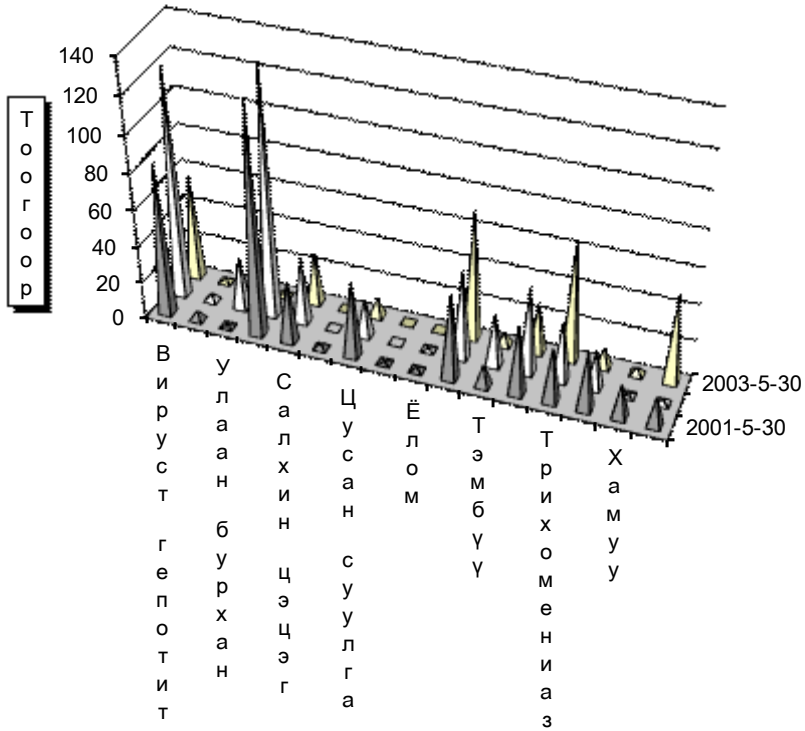

Өвчний төрөл



Гэмт хэрэг

Цагдаагийн байгууллагын мэдээгээр оны эхний 5 сард аймгийн хэмжээнд 261 гэмт хэрэг бүртгэгдэж 205 хүн холбогдож төр, иргэдийн өмчид 191.9 сая төгрөгийн хохирол учирлаа. Гарсан гэмт хэргийн 57.47 хувь нь хулгай, 3.45 хувь нь хүн амины хэрэг, 7.28 хувь нь иргэний эрүүл мэнд эрх чөлөөний хэрэг, 13.79 хувь нь танхай дээрэм, 3.45 хувь нь замын осол, 2.68 өмчийн хэрэг 11.88 хувь нь бусад хэрэг эзлэв.

Заамар, Баянчандмань, Баянхангай, Зуунмод, Сэргэлэн сумдад 10000 хүнд 58-97 гэмт хэрэг ногдсон нь аймгийн дунджаас (43) харьцангуй их гарлаа. Гэмт хэргийн илрүүлэлт 85.44 хувьтай байгаа нь 2002 оны мөн үеэс 2.91 нэгжээр буурлаа. Гарсан гэмт хэрэг 2002 оны мөн үеэс 91 хэргээр буурлаа.

Гарсан гэмт хэргийн хувийн жин-төрлөөр

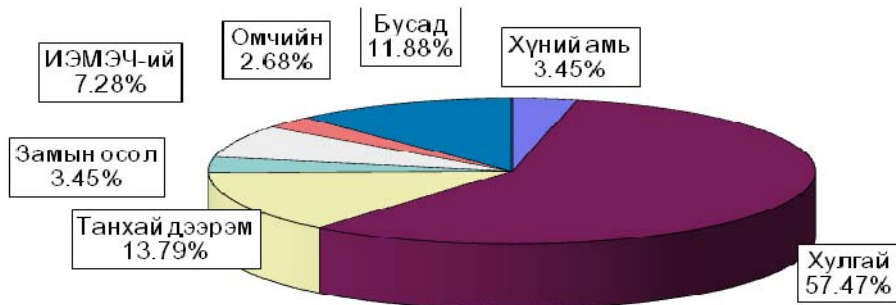

Бүртгэгдсэн гэмт хэрэг, төрлөөр - Number of offences committed, by types

In first 05 months by coms	Гэмт хэрэг бүгд Offen- ces total	ү ү н э э с - o f w h i c h										Ил- рээ- гүй хэрэг Closing offences	10000 хүнд ногдох хэрэг Humber of offences per 10000 population of 16 and above ages
		05-р сард In may	хүний амь тан murder	хуугаа- theft		танхай, дээрэм indecent assault , robbery	хүчин rape	замын осол crimes against safety of traffic move- ment	ИЭМ- ЭЧ хэрэг against the health of indi- viduals	өмчийн хэрэг in the pro- perty	бусад other		
				бүгд total	үүнээс малын of which animals								
Алтанбулаг	9	3	1	5	5						3	1	41
Аргалант	6	1		5	5					1		1	49
Архуст	2	2		2	2							1	16
Батсүмбэр	8	2		2		3	1			1	1	1	20
Баян	6			5	4						1		41
Баяндэлгэр	3	2		1				1			1	1	27
Баянжаргалан	4	1		4	3							3	38
Баян-Өнжүүл	2	1	1			1							11
Баянхангай	7	3		4	4	1		1			1	2	67
Баянцагаан	5			4	2	1							28
Баянцогт	2	2		1	1					1		1	15
Баянчандмань	17	2		6	3	9	1		1			3	84
Борнуур	8	2	1	4	3	1			1		1		30
Бүрэн	2	2		1						1		1	9
Дэлгэрхаан	4			4	3							2	28
Жаргалант	8	2		5	3				1	2		1	21
Заамар	36	7	2	13	3	13	1		1	1	5	4	97
Лүн	8			6	4			2				2	32
Мөнгөнморьт	6	3	2	1		2					1	1	44
Өндөрширээт	4	1		2	2			1		1		1	25
Сүмбэр	2					1					1		18
Сэргэлэн	8	4		6	2				1	1		1	58
Угтаал	7			5	4		1				1		35
Цээл	8	6	1	4	4	1		1		1			40
Эрдэнэ	12	2		6	3	1		1	1		3	2	57
Эрдэнэсант	16			13	2				1		2		47
Зуунмод	59	10		41	1	1	1	2	8		6	9	65
ЗХХ газар	2		1			1							
Аймгийн дүн	261	58	9	150	63	36	5	9	19	7	26	38	43
2002-05	352	78	12	198	99	42	4	30	21	18	27	41	56
2001-05	317	87	24	164	78	33	6	22	18	10	40	39	50
2000-05	430	93	8	254	119	51	6	26	25	15	45	48	67
1999-05	347	65	14	181	82	52	10	21	25	14	30	28	55
Хувийн	100%	22,2%	3,45%	57,47%	24,14%	13,79%	1,92%	3,45%	7,28%	2,68%	9,96%	14,56%	
2002-05	100%	22.2%	3,41%	56,25%	28,13%	11,93%	1,14%	8,52%	5,97%	5,11%	7,67%	11,65%	
2001-05	100%	27,4%	7,57%	51,74%	24,61%	10,41%	1,89%	6,94%	5,68%	3,15%	12,62%	12,30%	
2000-05	100%	21,6%	1,86%	59,07%	27,67%	11,86%	1,40%	6,05%	5,81%	3,49%	10,47%	11,16%	
1999-05	100%	18,7%	4,03%	52,16%	23,63%	14,99%	2,88%	6,05%	7,20%	4,03%	8,65%	8,07%	
2003.05-2002.05	-91	-20	-3	-48	-36	-6	1	-21	-2	-11	-1	-3	-13
Зөрүү	-56	-29	-15	-14	-15	3	-1	-13	1	-3	-14	-1	-7
(тоогоор)	-169	-35	1	-104	-56	-15	-1	-17	-6	-8	-19	-10	-24
2003.05-1999.05	-86	-7	-5	-31	-19	-16	-5	-12	-6	-7	-4	10	-12
2003.05-2002.05		0,1%	0,04%	1,22%	-3,99%	1,86%	0,78%	-5,07%	1,31%	-2,43%	2,29%	2,91%	
Зөрүү		-5,2%	-4,12%	5,74%	-0,47%	3,38%	0,02%	-3,49%	1,60%	-0,47%	-2,66%	2,257%	
(нэгжээр)		0,59%	1,59%	-1,60%	-3,54%	1,93%	0,52%	-2,60%	1,47%	-0,81%	-0,50%	3,40%	
2003.05-1999.05		3,49%	-0,59%	5,31%	0,51%	-1,19%	-0,97%	-2,60%	0,08%	-1,35%	1,32%	6,49%	

Гэмт хэрэгт холбогдогчийн насны бүтэц

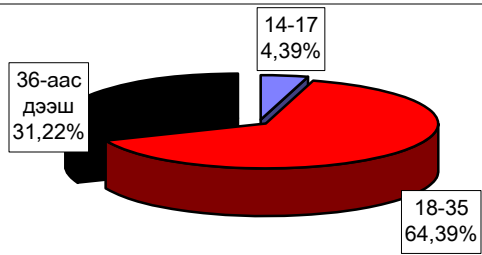

Гэмт хэргийн гаралт

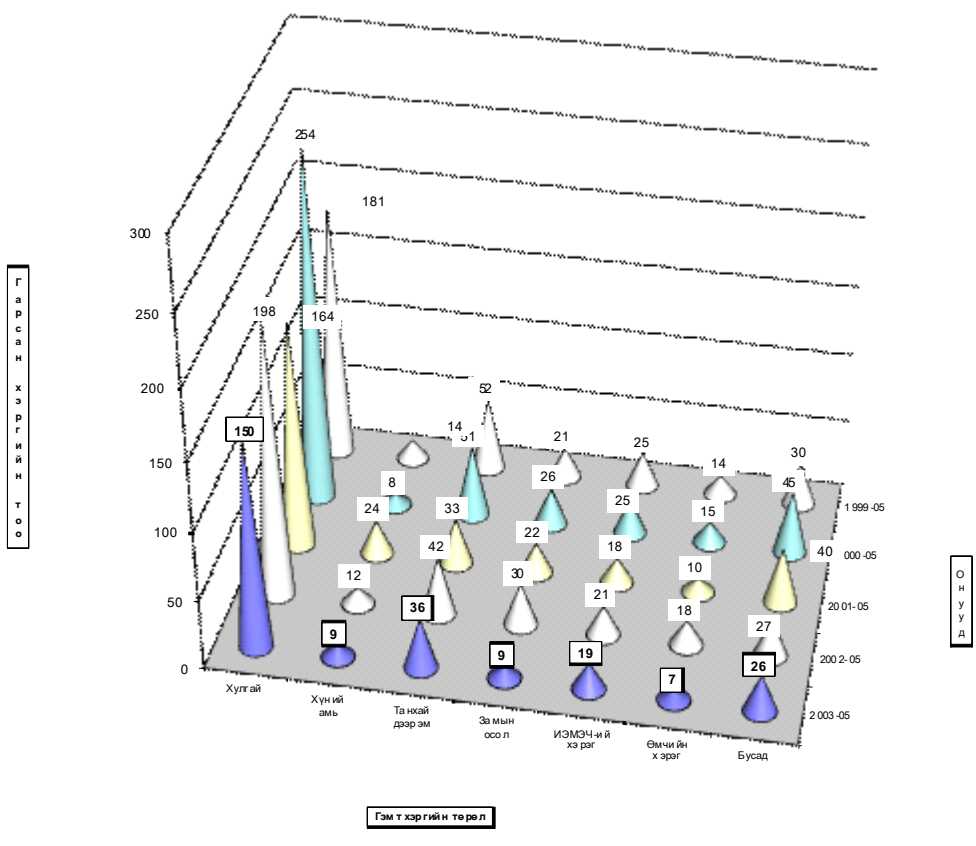

Гарсан гэмт хэргийн **12.2** хувь нь **бүлгээр**; **33.7** хувь нь **согтуугаар** үйлдэгджээ. Гэмт хэргийн улмаас **25** хүн нас барж ; **69** хүн гэмтлээ.

Гэмт хэрэгт холбогдогчийн **10.7** хувь нь **урьд ял шийтгэл эдэлж** байсан хүмүүс эзлэв.

Гэмт хэргээс учирсан хохирол, холбогдогч, үйлдэл - сумаар
Total amount of damage caused by offences; number of offenders; commits

In first 05 months by coms	Учирсан бүх хохирол (мян,төг)	үүнээс иргэдэд	Хүн		Бүх колбог- догч	Үйлдэгдсэн хэрэг				Урьд ял шийтгэл эдэлж байсан хүн		Гарсан бүх гэмт хэрэгт ээлэх %	Зөрүү Change (+,-) 2003.05 2002.05
			нас бар- сан	гэмт- сэн		Үйлдэгдсэн хэрэг		Урьд ял шийтгэл эдэлж байсан хүн					
						булгээр	согтуугаар	тоо	хэрэгт ээлэх %	тоо	хэрэгт ээлэх %		
			Total amount of damage (thous,tog)	of whom to indi- viduals		People		Crime committed by					
		died	number of inju- red	Total number of offe- nders	group of people num- ber	percent	drunk num- ber	percent	num- ber	percent			
Алтанбулаг	29 167,0	4 361,0	1	7	1	14,3%	2	28,6%	2	28,6%	3,4%	-16	
Аргалант	3 060,0	3 060,0		1	5	1	20,0%	1	20,0%		2,4%		
Архуст	3 660,0	3 660,0			1							-2	
Батсүмбэр	398,0	350,0	1	5	7			3	42,9%	1	14,3%	3,4%	
Баян	77 226,8	780,2			4			2	50,0%			2,0%	2
Баяндэлгэр	1 971,0	1 971,0	1		2							1,0%	-1
Баянжаргалан	440,0	440,0			1							0,5%	-1
Баян-Өнжүүл			1	1	2			1	50,0%			1,0%	-8
Баянхангай	590,0	590,0	2	1	6	2	33,3%	2	33,3%			2,9%	-3
Баянцагаан	5 140,0	5 140,0		2	5	1	20,0%	1	20,0%			2,4%	1
Баянцогт				1	1							0,5%	
Баянчандмань	1 842,3	832,4		3	12	3	25,0%	5	41,7%	2	16,7%	5,9%	-3
Борнуур	20,0	20,0	2	2	7	1	14,3%	4	57,1%	2	28,6%	3,4%	-2
Бүрэн	200,0	200,0		1	1							0,5%	-6
Дэлгэрхаан					2					1	50,0%	1,0%	3
Жаргалант	8 373,2	8 373,2		1	8	1	12,5%	2	25,0%			3,9%	-2
Заамар	9 738,9	1 680,0	7	14	32	2	6,3%	13	40,6%	3	9,4%	15,6%	11
Лун	5 919,0	4 039,0		2	4	1	25,0%	1	25,0%			2,0%	-5
Мөнгөнморьт	890,0	890,0	2	4	5			4	80,0%			2,4%	4
Өндөрширээт	10 666,0	1 943,0		7	3	1	33,3%					1,5%	-2
Сүмбэр	1 486,0			1	2			1	50,0%			1,0%	-4
Сэргэлэн	12 303,0	5 902,0		1	11	2	18,2%	1	9,1%			5,4%	-7
Угтаал	465,0	465,0		1	5					3	60,0%	2,4%	-3
Цээл	550,0	550,0	2	1	7			2	28,6%			3,4%	-2
Эрдэнэ	2 009,7	600,0	2	2	9	1	11,1%	4	44,4%	1	11,1%	4,4%	
Эрдэнэсант	2 940,0	600,0	1	2	6			2	33,3%			2,9%	-4
Зуунмод	12 805,6	4 834,8	2	15	47	7	14,9%	18	38,3%	4	8,5%	22,9%	-37
ЗХХ газар			1	1	3	1	33,3%			3	100,0%	1,5%	-4
Аймгийн дүн	191 861,5	51 281,6	25	69	205	25	12,2%	69	33,7%	22	10,7%	99,5%	-91
2002-05	304 560,0	119 823,7	27	115	321	62	19,3%	71	22,1%	42	13,1%		
2001-05	141 432,6	89 231,7	32	89	270	33	12,2%	57	21,1%	50	18,5%		
2000-05	178 065,6	155 043,2	19	133	377	58	15,4%	80	21,2%	85	22,5%		
1999-05	107 731,5	76 251,5	21	122	301	46	15,3%	79	26,2%	42	14,0%		
2003.05-2002.05	-112 698,5	-68 542,1	-2	-46	-116	-37		-2		-20			
Зөрүү 2003.05-2001.05 (тоогоор)	50 428,9	-37 950,1	-7	-20	-65	-8		12		-28			
2003.05-2000.05	13 795,9	-103 761,6	6	-64	-172	-33		-11		-63			
2003.05-1999.05	84 130,0	-24 969,9	4	-53	-96	-21		-10		-20			
2003.05-2002.05	-37,0%	-57,2%	-7,4%	-40,0%	-36,1%	-59,7%		-2,8%		-47,6%			
Зөрүү 2003.05-2001.05 (хувиар)	35,7%	-42,5%	-21,9%	-22,5%	-24,1%	-24,2%		21,1%		-56,0%			
2003.05-2000.05	7,7%	-66,9%	31,6%	-48,1%	-45,6%	-56,9%		-13,8%		-74,1%			
2003.05-1999.05	78,1%	-32,7%	19,0%	-43,4%	-31,9%	-45,7%		-12,7%		-47,6%			
2003.05-2002.05								-7,1%		11,5%		-2,4%	
Зөрүү 2003.05-2001.05 (нэгжээр)								0,0%		12,5%		-7,8%	
2003.05-2000.05								-3,2%		12,4%		-11,8%	
2003.05-1999.05								-3,1%		7,4%		-3,2%	

Хэрэгт холбогдогчийн хүйс, нас, нийгмийн байдал, боловсрол - сумдаар

	Бүх холбог- догч	Ү Ү Н Э Э С											
		эмэг- тэй	Насны бүлгээр			Ажил мэргэжил				Боловсролоор			
			14-17	18-35	36-аас дээш	Ажил- чин, малчин	Албан хаагч	Ажил, сургуу- льгүй	Бусад	Дээд	Дунд	Бага	Болов- срол- гүй
			of whom										
Total number of offe- nders	female	by age group			by occupation				by educational level				
		14-17	18-35	36- and above age	Worker, herd- men	Offi- cer	Unemplo- yed,une- ducated	Others	Higher educa- tion	Completed secondary school	primary	Unedu- cated persons	
Алтанбулаг	7			3	4	2	4	1	2	1	1	3	1
Аргалант	5		1	4		1	4			3	1	1	1
Архуст	1			1							1		
Батсүмбэр	7			5	2		6			5		2	2
Баян	4			3	1	1	3		1	3			1
Баяндэлгэр	2			1	1	1	1			2			
Баянжаргалан	1			1						1			
Баян-Өнжүүл	2	1		2			2			2			
Баянхангай	6			1	5		6			1		5	4
Баянцагаан	5			2	3		3			2		3	3
Баянцогт	1			1			1			1			
Баянчандмань	12			2	10		1	8	3	11		1	1
Борнуур	7		1	6			6			3	1	3	2
Бүрэн	1			1						1			
Дэлгэрхаан	2			1	1		1	1				2	2
Жаргалант	8			7	1		6			4		4	4
Заамар	32	1	1	21	10	2	22		3	18	1	10	10
Лүн	4			2	2		3			3		1	1
Мөнгөнморьт	5			3	2	1	4		1	1		3	2
Өндөрширээт	3	1		2	1	1	2			2		1	1
Сүмбэр	2	1		1	1	1	1		1	1			
Сэргэлэн	11	1		7	4	1	7		1	10			
Угтаал	5			4	1		5			1	4		
Цээл	7			4	3		7			3	1	3	3
Эрдэнэ	9			5	4		8			6		3	2
Эрдэнэсант	6	2		4	2	1	5		1		2	3	5
Зуунмод	47	2	4	27	16	7	32	3	5	16	6	20	17
ЗХХ газар	3			3				3		1	1	1	1
Аймгийн дүн	205	9	9	132	64	20	147	11	15	102	19	69	63
2002-05	321	25	21	211	89	22	230	21	22	176	50	73	62
2001-05	270	17	20	176	74	9	183	24	14	167	37	52	41
2000-05	377	23	16	262	99	6	258	41	10	246	49	72	48
1999-05	301	14	20	186	95	12	191	37	16	186	39	60	31
2003.05-2002.05	-116	-16	-12	-79	-25	-2	-83	-10	-7	-74	-31	-4	1
Зөрүү 2003.05-2001.05	-65	-8	-11	-44	-10	11	-36	-13	1	-65	-18	17	22
(тоогоор) 2003.05-2000.05	-172	-14	-7	-130	-35	14	-111	-30	5	-144	-30	-3	15
2003.05-1999.05	-96	-5	-11	-54	-31	8	-44	-26	-1	-84	-20	9	32
2003.05-2002.05	-36,1%	-64,0%	-57,1%	-37,4%	-28,1%	-9,1%	-36,1%	-47,6%	-31,8%	-42,0%	-62,0%	-5,5%	1,6%
Зөрүү 2003.05-2001.05	-24,1%	-47,1%	-55,0%	-25,0%	-13,5%	122,2%	-19,7%	-54,2%	7,1%	-38,9%	-48,6%	32,7%	53,7%
(хувиар) 2003.05-2000.05	-45,6%	-60,9%	-43,8%	-49,6%	-35,4%	233,3%	-43,0%	-73,2%	50,0%	-58,5%	-61,2%	-4,2%	31,3%
2003.05-1999.05	-31,9%	-35,7%	-55,0%	-29,0%	-32,6%	66,7%	-23,0%	-70,3%	-6,3%	-45,2%	-51,3%	15,0%	103,2%

Хэрэгт холбогдогчийн хүйс, нас, нийгмийн байдал, боловсрол.

(сумаар, хувьар)

	эмэгтэй	Насаар			Ажил мэргэжил				Боловсрол			
		14-17	18-35	36-аас дээш	Ажилчин малчин	Албан хаагч	Ажилсуурьгүй	Бусад	Дээд	Дунд	Бага	Боловсролгүй
		by age group			by occupation				by educational level			
		14-17	18-35	36- and above age	Worker, herd-men	Officer	Unemployed, uneducated	Others	Higher education	Completed secondary school	primary school	Uneducated persons
Алтанбулаг			42,9%	57,1%		28,6%	57,1%	14,3%	28,6%	14,3%	14,3%	42,9%
Аргалант	20,0%	80,0%			20,0%	80,0%			60,0%	20,0%	20,0%	
Архуст												
Батсүмбэр		71,4%	28,6%	14,3%			85,7%			71,4%		28,6%
Баян		75,0%	25,0%		25,0%		75,0%	25,0%		75,0%		
Баяндэлгэр		50,0%	50,0%		50,0%		50,0%			100,0%		
Баянжаргалан		100,0%		100,0%						100,0%		
Баян-Өнжүүл	50,0%	100,0%					100,0%			100,0%		
Баянхангай		16,7%	83,3%				100,0%			16,7%		83,3%
Баянцагаан		40,0%	60,0%	40,0%			60,0%			40,0%		60,0%
Баянцогт												
Баянчандмань	16,7%	83,3%			8,3%		66,7%	25,0%		91,7%		8,3%
Борнуур	14,3%	85,7%		14,3%			85,7%			42,9%	14,3%	42,9%
Бүрэн												
Далгархаан		50,0%	50,0%				50,0%	50,0%				100,0%
Жаргалант		87,5%	12,5%	25,0%			75,0%			50,0%		50,0%
Заамар	3,1%	3,1%	65,6%	31,3%	25,0%	6,3%	68,8%		9,4%	56,3%	3,1%	31,3%
Лүн			50,0%	50,0%	25,0%		75,0%			75,0%		25,0%
Мөнгөнморьт		60,0%	40,0%			20,0%	80,0%		20,0%	20,0%		60,0%
Өндөрширээт	33,3%	66,7%	33,3%			33,3%	66,7%			66,7%		33,3%
Сүмбэр	50,0%	50,0%	50,0%			50,0%	50,0%		50,0%	50,0%		50,0%
Сэргэлэн	9,1%	63,6%	36,4%	27,3%	9,1%		63,6%		9,1%	90,9%		
Утгаал		80,0%	20,0%				100,0%					80,0%
Цаал		57,1%	42,9%				100,0%			42,9%	14,3%	42,9%
Эрдэнэ		55,6%	44,4%	11,1%			88,9%			66,7%		33,3%
Эрдэнэсант	33,3%	66,7%	33,3%		16,7%		83,3%		16,7%		33,3%	50,0%
Зуунмод	4,3%	8,5%	57,4%	34,0%	10,6%	14,9%	68,1%	6,4%	10,6%	34,0%	12,8%	42,8%
ЗХХ газар			100,0%					100,0%		33,3%	33,3%	33,3%
Аймгийн дүн	4,39%	4,39%	64,39%	31,22%	13,17%	9,76%	71,71%	5,37%	7,32%	49,76%	9,27%	33,66%
2002-05	7,79%	6,54%	65,73%	27,73%	14,95%	6,85%	71,65%	6,54%	6,85%	54,83%	15,58%	22,74%
2001-05	6,30%	7,41%	65,19%	27,41%	20,00%	3,33%	67,78%	8,89%	5,19%	61,85%	13,70%	19,26%
2000-05	6,10%	4,24%	69,50%	26,26%	19,10%	1,59%	68,44%	10,88%	2,65%	65,25%	13,00%	19,10%
1999-05	4,65%	6,64%	61,79%	31,56%	20,27%	3,99%	63,46%	12,29%	5,32%	61,79%	12,96%	19,93%
2003.05-2002.05	-3,40%	-2,15%	-1,34%	3,49%	-1,78%	2,90%	0,06%	-1,18%	0,46%	-5,07%	-6,31%	10,92%
Зөрүү 2003.05-2001.05	-1,91%	-3,02%	-0,79%	3,81%	-6,83%	6,42%	3,93%	-3,52%	2,13%	-12,10%	-4,44%	14,40%
(нэгжээр) 2003.05-2000.05	-1,71%	0,15%	-5,11%	4,96%	-5,93%	8,16%	3,27%	-5,51%	4,66%	-15,50%	-3,73%	14,56%
2003.05-1999.05	-0,26%	-2,25%	2,60%	-0,34%	-7,10%	5,77%	8,25%	-6,93%	2,00%	-12,04%	-3,69%	13,72%

Хэрэг гарсан газар, өдөр, цаг.

Он-Year		Газар-Place			Өдөр-Days			Цаг-Hours			
		Гудамж талбайд	Албан газар	Гэр, орон сууцанд dwelling	Ажлын	Амралтын	Баяр ёслолын celebrate	07-13	13-19	19-22	22-06
		street	office		work	weekend					
2003-05		21	7	64				25	83	54	99
2002-05	Тоо	43	22	71	267	81	4	65	81	51	155
2001-05		49	35	63	224	80	13	54	79	44	140
2000-05		50	43	111	310	113	7	71	108	57	194
1999-05		23	47	93	245	91	11	37	102	61	147
2003-05			8,05%	2,68%	24,52%				9,58%	31,80%	20,69%
2002-05	Хувийн жиш	12,22%	6,25%	20,17%	75,85%	23,01%	1,14%	18,47%	23,01%	14,49%	44,03%
2001-05		15,46%	11,04%	19,87%	70,66%	25,24%	4,10%	17,03%	24,92%	13,88%	44,16%
2000-05		11,63%	10,00%	25,81%	72,09%	26,28%	1,63%	16,51%	25,12%	13,26%	45,12%
1999-05		6,63%	13,54%	26,80%	70,61%	26,22%	3,17%	10,66%	29,39%	17,58%	42,36%
2003.05-2002.05		Зөрүү	-22	-15	-7				-40	2	3
2003.05-2001.05	(тоогоор)	-28	-28	1				-29	4	10	-41
2003.05-2000.05		-29	-36	-47				-46	-25	-3	-95
2003.05-1999.05		-2	-40	-29				-12	-19	-7	-48
2003.05-2002.05	Зөрүү	-4,17%	-3,57%	4,35%				-8,89%	8,79%	6,20%	-6,10%
2003.05-2001.05	(нэгжээр)	-7,41%	-8,36%	4,65%				-7,46%	6,88%	6,81%	-6,23%
2003.05-2000.05		-3,58%	-7,32%	-1,29%				-6,93%	6,68%	7,43%	-7,19%
2003.05-1999.05		1,42%	-10,86%	-2,28%				-1,08%	2,41%	3,11%	-4,43%

Бусад

Санхүүгийн хяналт шалгалт

Санхүүгийн хянан шалгах хэлтэс оны эхний 5 сард 54 байгууллагад хяналт шалгалт хийж **67.3** сая ₮ төлбөр зөрчил илрүүллээ. Нийт төлүүлбэл зохих төлбөр зөрчил **66.1** сая ₮ болж барагдуулалт **40.6** сая ₮ хүрч **61.5** хувийн биелэлтэй болов.

Аймгийн МХГ-ын СХШ хэлтсийн баримтын шалгалтын
актын биелэлтийн 2003 оны 05-сарын мэдээ

	(мян.₮)								Биелэл- тийн хувь
	Төлбөр зөрчлийн нийт дүн	Төлүүлбэл зохих төлбөрийн дүн	Үүнээс		Барагдуулсан		дутуу төлөлт		
			Төсөвт	Тухайн байгуулла гад	Төсөвт	Тухайн байгуулла гад	Төсөвт	Тухайн байгуулла гад	
1 Цэцэрлэгүүд	361,5	11,1	11,1				11,1		
2 Татварын хэлтэс	1810,0	1810,0	1810,0				1810,0		
3 Хөдөлмөр эрхлэлтийн алба									
4 Аврах салбар	74,5	74,5	74,5						
5 Өрхийн амьжиргааг д/сан	6000,0	6000,0	6000,0				6000,0		
6 Цагдаагийн газар	10661,6	10661,6	3608,7	7052,9	610,0	6272,5	2998,7	780,4	64,6%
7 Зуунмод ЗДТГ	21689,3	21689,3	1747,4	19941,9		19941,9	1747,4		91,9%
8 Чандмань компани									#DIV/0!
9 Хүмүүн цогцолбор									#DIV/0!
10 Төв-Оргил	1162,8	1162,8	928,8	234,0		234,0	928,0		20,1%
11 Түшиг даатгал	1660,1	1660,1	28,1	1632,0		1632,0	28,1		98,3%
12 Чин үйлс даатгал	317,0	317,0	317,0				317,0		
13 Баянчандмань МСҮТ	4046,3	3399,8	2899,8	500,0	248,0	500,0	2651,8		22,0%
14 Заамар МСҮТ	292,9	284,8	276,7	8,1		8,1	276,7		2,8%
15 Эрдэнэ МСҮТ									
16 Архуст	1364,3	1202,0	135,1	1066,9		1066,9	135,1		88,8%
17 Эрдэнэ	1340,2	1340,2	778,9	561,3		561,3	778,9		41,9%
18 Мөнгөнморьт	2497,8	2497,8	997,8	1500,0		1500,0	997,8		60,1%
19 Өвөржанчивлан	504,8	504,8	174,8	330,0		330,0	174,8		65,4%
20 Өндөрширээт	6873,2	6873,2	155,9	6717,3		6717,3	155,9		97,7%
21 Аржанчивлан	1346,1	1346,1	1346,1				1346,1		
22 Баянцогт	3139,3	3139,3	2111,6	1027,7		1027,7	2111,6		32,7%
23 Борнуур	2131,2	2131,2	2131,2				2131,2		
2003-05-р сар	67272,9	66105,6	25533,5	40572,1	858,0	39791,7	24600,2	780,4	61,5%
2002-05-р сар	176643,2	164889,9	41602,9	129584,7	2490,2	9729,9	35517,2	117622,4	7,41%
2002-05-р сар	106435,3	100330,5	19306,1	81024,4	219,6	41361,5	19086,5	39662,9	41,44%
Урьд онуудын үлдэгдэлээс барагдсан дүн		75770,1	75770,1		2609,9		73160,2		3,44%

Шүүхийн шийдвэр гүйцэтгэл

Шүүхийн шийдвэр гүйцэтгэлийн тасгийн оны эхний 5 сарын мэдээгээр ажиллагаа хийгдэж байгаа 1145 гүйцэтгэх хуудсанд нийт 724.6 сая ₮-ийн төлбөр тэтгэлэг ногдов. Үүнээс 209 гүйцэтгэх хуудсанд ногдох 169.3 сая ₮-ийн материалд шүүхийн байцаан шийтгэх ажиллагаа хийгдэж, биелүүлбэл зохих 936 гүйцэтгэх хуудасны 555.3 сая ₮-өөс 37.7 сая ₮-ийг биелүүлж, бодит биелэлтийн хувь 18.27 болов.

Бодитой биелүүлсэн 171 гүйцэтгэх хуудсаар тооцоход нэг гүйцэтгэх хуудсанд дунджаар 0,220 сая ₮ ногдлоо.

Аймгийн шүүхийн шийдвэр гүйцэтгэлийн
ажлын 2003-оны 05-сарын мэдээ.

	Ажиллагаа хийгдэж байгаа материал		Хасагдах БША хийгдэж байгаа		Биелүүлбэл зохих		Бодитой биелүүлсэн		Бодит биелэлтийн хувь	Үлдэгдэл	
	Гүйцэтгэх хуудасны тоо	мян.төг	Гүйцэтгэх хуудасны тоо	мян.төг	Гүйцэтгэх хуудасны тоо	мян.төг	Гүйцэтгэх хуудасны тоо	мян.төг		Гүйцэтгэх хуудасны тоо	мян.төг
Шийдвэр гүйцэтгэлийн журмаар төлүүлэх нийт төлбөр тэтгэлэг бүгд	1145	724646,8	209	169312,9	936	555333,9	171	87750,5	18,27%	765	467583,4
Банкны байгууллагад төлөх	34	70767,2	9	4181,6	25	66585,6	2	3992,0	8,00%	23	62593,6
Нийгмийн даатгалын байгууллагад төлөх	26	157963,1	1	2863,0	25	155100,1		11735,0	0,00%	25	143365,1
Татварын болон орон нутгийн төсөвт орох	256	27809,0	20	3576,9	236	24232,1	51	6828,9	21,61%	185	17403,2

Тайлбар: БША- Байцаан шийтгэх ажиллагаа хийгдэж байгаа

Засаг даргын дэргэдэх Статистикийн хэлтсийн
дарга Ж.Отгончулуун