

# Засаг даргын дэргэдэх Статистикийн хэлтэс

Н ..... танаа



Төв аймгийн эдийн засаг, нийгмийн байдлын  
тухай

## танилцуулга

(2003 оны эхний 6 сар)

**Зуунмод**

2003.07.07

## Гарчиг

• Нийгэм эдийн засгийн үзүүлэлтүүд	2-4
• Төсөв, мөнгө, зээл, хадгаламж, нийгмийн даатгал, нийгмийн халамж	5-22
• Хэрэглээний үнэ тариф, ХАА-н бүтээгдэхүүний үнэ	23-32
• Ажилгүйчүүд	33-37
• Хөдөө аж ахуй	38-53
• Аж үйлдвэр	54-63
• Барилга	64-65
• Тээвэр, Холбоо	66-68
• Соёл, Эрүүл мэнд	69-78
• Гэмт хэрэг	79-84
• Шүүх	85-88
• Бусад	89-91

## Нийгэм, эдийн засгийн үндсэн үзүүлэлтүүд.

**А**ймгийн эдийн засаг, нийгмийн зарим үндсэн үзүүлэлтүүдийг их багаар нь зэрэгцүүлсэн байдлаар гаргаж танилцуулгад оруулав.

	Хэмжих нэгж	Аймгийн дундаж	2003 оны эхний 6 сар			
			хамгийн		Мөнгөнморьт	
			их	бага		
Хүн амын нягтрал	хүн	1,3	<b>Зуунмод</b>	<b>757,1</b>	<b>Мөнгөнморьт</b>	<b>0,3</b>
			Сүмбэр	5,8	Баянцагаан	0,4
			Баянчандмань	5,4	Эрдэнэ	0,4
			Борнуур	3,9	Сэргэлэн	0,5
			Жаргалант	3,3	Баян-Өнжүүл	0,6
Төрөх насны 1000 эмэгтэйд ногдох төрөлт	хүн	15,55	<b>Зуунмод</b>	<b>34,6</b>	<b>Баяндэлгэр</b>	<b>0,0</b>
			Дэлгэрхаан	27,4	Сэргэлэн	0,0
			Бүрэн	24,6	Баян-Өнжүүл	1,3
			Сүмбэр	18,8	Баянжаргалан	2,2
			Баянхангай	17,1	Баянчандмань	3,4
1000 хүнд ногдох нас баралт	хүн	2,64	<b>Баянчандмань</b>	<b>4,5</b>	<b>Баянцогт</b>	<b>0,0</b>
			Баянжаргалан	4,5	Сэргэлэн	0,5
			Баяндэлгэр	4,3	Аргалант	0,5
			Баян	4,1	Бүрэн	0,8
			Эрдэнэ	4,0	Архуст	1,0
Хөдөлмөрийн насны 10000 хүнд ногдох ажилгүйчүүдийн тоо	хүн	175	<b>Архуст</b>	<b>400</b>	<b>Баян-Өнжүүл</b>	<b>12</b>
			Цээл	297	Баянжаргалан	21
			Баянцогт	267	Баяндэлгэр	21
			Зуунмод	238	Сэргэлэн	33
			Баянхангай	230	Бүрэн	55
Амьд төрсөн 1000 хүүхдэд ногдох нас баралт	хүн	17	<b>Архуст</b>	<b>333</b>	<b>Алтанбулаг</b>	<b>0</b>
			Баянхангай	125	Аргалант	0
			Эрдэнэ	125	Батсүмбэр	0
			Жаргалант	120	Баян	0
			Зуунмод	6	Баяндэлгэр	0
Төрөх насны 10000 эмэгтэйд ногдох эхийн эндэгдэл	хүн	23,9	<b>Заамар</b>	<b>666,7</b>		
10000 хүн тутмаас халдварт өвчнөөр өвчлөгчид	хүн	45,85	<b>Зуунмод</b>	<b>124,0</b>	<b>Баяндэлгэр</b>	<b>0,0</b>
			Аргалант	99,9	Дэлгэрхаан	0,0
			Баянцагаан	87,9	Баянхангай	6,6
			Баян	72,2	Эрдэнэсант	7,0
			Лүн	55,8	Мөнгөнморьт	9,0
Орон нутгийн төсвийн орлогод зарлагын эзлэх хувь	%	21,27	<b>Эрдэнэ</b>	<b>19,44</b>	<b>Зуунмод</b>	<b>3,18</b>
			Баяндэлгэр	18,81	Цээл	4,08
			Заамар	17,90	Угтаал	4,22
			Мөнгөнморьт	17,00	Дэлгэрхаан	5,46
			Архуст	15,90	Сүмбэр	5,52
Нэг хүнд ногдох төсвийн зарлага	мян-₮	38,83	<b>Баяндэлгэр</b>	<b>37,30</b>	<b>Бүрэн</b>	<b>15,56</b>
			Зуунмод	36,89	Батсүмбэр	17,36
			Аргалант	34,25	Баян-Өнжүүл	16,33
			Заамар	32,56	Баянцагаан	18,42
			Мөнгөнморьт	32,01	Дэлгэрхаан	17,48
Нэг хүнд ногдох төсвийн орлого	мян-₮	7,38	<b>Баяндэлгэр</b>	<b>7,02</b>	<b>Дэлгэрхаан</b>	<b>0,95</b>
			Заамар	5,83	Цээл	1,09
			Мөнгөнморьт	5,44	Зуунмод	1,17
			Эрдэнэ	4,35	Угтаал	1,24
			Архуст	4,04	Баянцагаан	1,26

	Хэмжих нэгж	2003 оны 06-р сар				
		Аймгийн дундаж	Хамгийн			
			их	бага		
1-р зэргийн гурил	төг	307	<b>Жаргалант</b>	<b>380</b>	<b>Баянчандмань</b>	<b>260</b>
			Алтанбулаг	380	Батсүмбэр	260
			Борнуур	350	Аргалант	260
			Дэлгэрхаан	350	Өндөрширээт	270
			Баян-өнжүүл	340	Зуунмод	270
Хонины мах	төг	1383	<b>Жаргалант</b>	<b>2000</b>	<b>Эрдэнэсант</b>	<b>800</b>
			Батсүмбэр	1700	Аргалант	1100
			Баянчандмань	1700	Баянхангай	1100
			Эрдэнэ	1700	Өндөрширээт	1100
			Зуунмод	1650	Баянцагаан	1200
Үхрийн мах	төг	1393	<b>Жаргалант</b>	<b>1800</b>	<b>Эрдэнэсант</b>	<b>1000</b>
			Эрдэнэ	1800	Баян-өнжүүл	1100
			Зуунмод	1700	Өндөрширээт	1300
			Батсүмбэр	1600	Цээл	1300
			Баянцогт	1600	Баянцагаан	1300
Цагаан будаа	төг	436	<b>Жаргалант</b>	<b>550</b>	<b>Зуунмод</b>	<b>380</b>
			Алтанбулаг	500	Сүмбэр	400
			Борнуур	500	Баяндэлгэр	400
			Заамар	500	Мөнгөнморьт	400
			Баян-өнжүүл	480	Баян	400
Хатуу чихэр	төг	1869	<b>Цээл</b>	<b>2300</b>	<b>Заамар</b>	<b>1500</b>
			Баянцогт	2000	Баяндэлгэр	1600
			Жаргалант	2000	Баян	1650
			Сэргэлэн	2000	Өндөрширээт	1700
			Эрдэнэ	2000	Батсүмбэр	1800
Шингэн сүү	төг	297	<b>Цээл</b>	<b>500</b>	<b>Батсүмбэр</b>	<b>100</b>
			Өндөрширээт	400	Сүмбэр	130
			Цээл	400	Эрдэнэ	150
			Зуунмод	400	Баяндэлгэр	200
			Баян	400	Баянхангай	200
Элсэн чихэр	төг	577	<b>Баянхангай</b>	<b>700</b>	<b>Лүн</b>	<b>500</b>
			Борнуур	700	Зуунмод	500
			Баян-өнжүүл	680	Бүрэн	500
			Баянцагаан	650	Өндөрширээт	500
			Заамар	650	Баяндэлгэр	500
Гурилан боов	төг	872	<b>Алтанбулаг</b>	<b>1000</b>	<b>Баян</b>	<b>650</b>
			Заамар	1000	Баяндэлгэр	700
			Мөнгөнморьт	1000	Зуунмод	750
			Баянхангай	1000	Баянчандмань	750
			Цээл	1000	Баянцогт	750
Төмс	төг	266	<b>Баянцагаан</b>	<b>400</b>	<b>Эрдэнэ</b>	<b>150</b>
			Угтаал	350	Жаргалант	180
			Баян-өнжүүл	350	Батсүмбэр	200
			Цээл	300	Борнуур	200
			Алтанбулаг	300	Лүн	200
Сонгино	төг	483	<b>Баянцагаан</b>	<b>550</b>	<b>Өндөрширээт</b>	<b>350</b>
			Бүрэн	550	Зуунмод	400
			Дэлгэрхаан	550	Сэргэлэн	400
			Сүмбэр	550	Алтанбулаг	450
			Баянжаргалан	500	Баянхангай	450

(үргэлжлэл)

		Эхний 6 сар - in first 6 months			
		Хэмжих нэгж measuring unit	Аймгийн дүн болон дундаж Total and average	Хамгийн	
				их highest	бага lowest
Т а р и а л с а н т а й	үр тариа-cereals	гектар hectar	<b>23897,8</b>	<b>Цээл</b> <b>8920,0</b>	<b>Баянчандмань</b> <b>72,0</b>
				Жаргалант 6087,0	Архуст 80,0
				Сүмбэр 2630,0	Заамар 230,0
				Угтаал 2372,0	Борнуур 523,8
			Баянцогт 1421,0	Эрдэнэсант 529,0	
S o w n	оуудай-wheat	гектар hectar	<b>22217,0</b>	<b>Цээл</b> <b>8600,0</b>	<b>Аргалант</b> <b>40,0</b>
				Жаргалант 6087,0	Баянчандмань 50,0
				Сүмбэр 2630,0	Заамар 230,0
				Угтаал 2360,0	Эрдэнэсант 479,0
			Баянцогт 1221,0	Борнуур 520,0	
б а й	төмс-potato	гектар hectar	<b>1720,0</b>	<b>Борнуур</b> <b>480,0</b>	<b>Баянжаргалан</b> <b>0,44</b>
				Жаргалант 454,0	Бүрэн 0,50
				Батсүмбэр 139,0	Мөнгөнморьт 1,50
				Сүмбэр 120,0	Дэлгэрхаан 3,00
			Угтаал 120,0	Өндөрширээт 3,00	
S o w n	хүнсний ногоо-vegetable	гектар hectar	<b>1065,77</b>	<b>Борнуур</b> <b>321,8</b>	<b>Баянжаргалан</b> <b>0,2</b>
				Батсүмбэр 216,8	Бүрэн 0,5
				Баянчандмань 212,3	Мөнгөнморьт 0,5
				Жаргалант 63,0	Дэлгэрхаан 1,0
			Баянцогт 49,5	Өндөрширээт 1,0	
<b>Төл бойжилтийн хувь</b> Percentage of survivals		Хувь percent	<b>94,06%</b>	<b>Баян</b> 100,00%	<b>Борнуур</b> <b>74,22%</b>
		Баянжаргалан 100,00%		Жаргалант 75,61%	
		Дэлгэрхаан 100,00%		Сүмбэр 84,03%	
		Баянцагаан 99,86%		Лүн 87,39%	
		Баян-Өнжүүл 99,46%		Угтаал 88,27%	
<b>Том малын зүй бус хорогдлын оны эхний малд эзлэх хувь</b> Percentage of losses to total livestock at the beginning of year		Хувь percent	<b>12,10%</b>	<b>Цээл</b> <b>41,60%</b>	<b>Баян</b> <b>0,23%</b>
		Заамар 29,01%		Баянцагаан 0,85%	
		Угтаал 27,81%		Баянжаргалан 1,33%	
		Өндөрширээт 19,60%		Сэргэлэн 2,20%	
		Баянцогт 19,27%		Эрдэнэ 2,22%	
<b>16-гаас өсэлт насны 10000 хүнд ногдох гэмт хэрэг</b> number of offences per 10000 population of 16 and above ages		Хүн people	<b>56</b>	<b>Баянчандмань</b> <b>123</b>	<b>Бүрэн</b> <b>9</b>
		Заамар 105		Архуст 24	
		Баянжаргалан 86		Батсүмбэр 27	
		Зуунмод 83		Дэлгэрхаан 28	
		Аргалант 82		Баянцогт 30	



# Т ө с ө в , м ө н г ө

Төсвийн орлого 2003 оны эхний 6 сард орон нутаг ба аймагт төвлөрүүлэхээр **463,9** сая, зарлага **3734,6** сая ₮ болж, **төсвийн алдагдал 3270,7** сая ₮ болов. Төсвийн орлогын төлөвлөгөө **108,4** хувь биелэгдэж, үндсэн нэрийн татварын орлогуудаас: **хүн амын, өмчийн, бусад татвар, хураамжийн** төлөвлөгөө биелэгдээгүйн дээр; хүн амын орлогоос: **Хувиараа аж ахуй эрхэлсний, мал бүхий иргэний орлого**, өмчийн орлогын албан татвараас: **бууны татвар, бусад татвар, төлбөр хураамжаас: ашигт малтмалын нөөцийн төлбөр, газрын ба түгээмэл тархацтай баялаг ашигласны орлого** Татварын бус орлогоос: **түрээсийн орлогын** төлөвлөгөөнүүд биелэгдсэнгүй.

Төсвийн орлогын гүйцэтгэл.  
BUDGET REVENUE OF ,thous tog

Орлогын төрлүүд. Types of revenue	2002 оны мөн үеийн гүйцэтгэл	2003 оны эхний 6 сар			2003-06 % 2002-06 % хувь	Орлогод зэлэх % 2003 он
		Төлөвлөгөө	Гүйцэтгэл	ТБ %		
<b>I. О Р Л О Г О - Б ү г д (II+Y)</b> <b>REVENUE - TOTAL</b>	<b>648 528,2</b>	<b>427 831,9</b>	<b>463 886,5</b>	<b>108,4%</b>	<b>71,5%</b>	<b>100,0%</b>
II. Урсгал орлого (III+IV) current revenue	631 916,2	411 502,2	421 083,1	102,3%	66,6%	90,8%
III Татварын орлого (1+2+3+4) tax revenue	421 189,4	358 849,7	332 488,8	92,7%	78,9%	71,7%
<b>1. Орлогын албан татвар (1.1+1.2)</b> Income tax	<b>76 504,6</b>	<b>92 919,7</b>	<b>72 459,7</b>	<b>78,0%</b>	<b>94,7%</b>	<b>15,6%</b>
1.1. Хүн амын орлогын албан татвар Individuals Income tax	76 504,6	92 919,7	72 459,7	78,0%	94,7%	15,6%
цалин,хөд.хөлс,түүнтэй адилтгах ор хувиараа аж ахуй эрхэлсний орлого	1 309,5	1 074,7	731,9	68,1%	55,9%	0,2%
орлогыг тухай бүр тодч боломжгүй	19 573,4	18 723,4	19 939,9	106,5%	101,9%	4,3%
хувийн мал бүхий иргэний орлого	55 621,7	73 121,6	51 787,9	70,8%	93,1%	11,2%
хадгаламжийн хүүгийн орлого						
хувьцааны ногдол ашиг,хувь хүртэгчийн бусад орлого						
1.2. Аж ахуйн нэгжийн орлогын татвар Corporate Income tax						
2. Өмчийн татвар Property tax	11 932,9	17 711,7	17 146,8	96,8%	143,7%	3,7%
Үл хөдлөх хөрөнгийн бууны албан татвар	10 589,2	15 208,5	15 211,0	100,0%	143,6%	3,3%
3. Дотоодын бараа үйлчилгээний татвар Domestic goods and services	1 343,7	2 503,2	1 935,8	77,3%	144,1%	0,4%
онцгой татвар дотоодын (НӨАТ)						
4.Тусгай зориулалтын орлого үүнээс Азтотварийн болон өөрөө явагч хэрг- слийн албан татвар	75 992,1	73 051,6	82 685,2	113,2%	108,8%	17,8%
75 992,1	73 051,6	82 685,2	113,2%	108,8%	17,8%	
5. Бусад албан татвар,төлбөр,хураамж Other taxes	256 759,8	175 166,7	160 197,1	91,5%	62,4%	34,5%
а. Улсын тэмдэгтийн хураамж	7 221,1	6 898,8	12 571,7	182,2%	174,1%	2,7%
б. Ашигт малтмалын нөөцийн төлбөр	129 503,8	2 450,0	2 033,0	83,0%	1,6%	0,4%
г. Газрын төлбөр	79 930,6	125 592,8	87 012,1	69,3%	108,9%	18,8%
д. Ойгоос түлээ,мод ашигласны төлбөр	21 749,4	20 737,2	32 140,8	155,0%	147,8%	6,9%
е. Ашигт малтмалаас бусад байгалийн баялаг ашиглахад олгох эрхийн зөвшөөрлийн хураамж	4 079,6	2 761,7	3 235,5	117,2%	79,3%	0,7%
ж.Агнуурын нөөц ашиг-төлб,ангах барих зөв-хур	1 223,5	102,0	3 594,1	3523,6%	293,8%	0,8%
з. Түгээмэл тархацтай аш-малт-ашиг-сны төлб	328,8	1 876,0	1 874,1	99,9%	570,0%	0,4%
д. Рашаан ашигласны төлбөр	953,0		1 122,7	117,8%		0,2%
и.Ус ашигласны төлбөр	11 770,0	14 748,2	16 613,1	112,6%	141,1%	3,6%
к.Бусад төлбөр хураамж						
IV. -Татварын бус орлого Non-tax revenue	210 726,8	52 652,5	88 594,3	168,3%	42,0%	19,1%
а. Хувьцааны ногдол ашиг		264,0				
б. Төсөвт газрын өөрийн орлого	129 139,7	11 739,0	41 811,8	356,2%	32,4%	9,0%
в. Хүү торгуулийн орлого	50 431,7	19 647,7	25 166,1	128,1%	49,9%	5,4%
г.Түрээсийн орлого	8 013,9	12 972,8	8 589,4	66,2%	107,2%	1,9%
д. Бусад орлого	23 141,5	8 029,0	13 027,0	162,2%	56,3%	2,8%
Y. -Хөрөнгө борлуулсны орлого Capital revenue	16 612,0	16 329,7	42 803,4	262,1%	257,7%	9,2%
а.Өмч хувьчлалын орлого	4 698,0	9 750,0	20 820,0	213,5%	443,2%	4,5%
в. Төрийн өмч худалдсаны орлого	11 914,0	6 579,7	21 983,4	334,1%	184,5%	4,7%

**Аймагт төвлөрүүлэх орлогууд.**

( мян-₮ )

	2003 оны эхний 6 сарын		
	төлөв - лөгөө	гүйцэт- гэл	ТБ-ийн хувь
Авто техник болон өөрөө явах хэрэгслийн	73 051,6	82 685,2	113,2%
Газрын төлбөр	125 592,8	87 012,1	69,3%
Үл хөдлөх хөрөнгийн	15 208,5	15 211,0	100,0%
Нөөцийн	2 450,0	2 033,0	83,0%
Хүү торгууль	1 600,0	7 958,6	497,4%
Төсөвт газрын өөрийн орлого	4 000,2	7 850,5	196,3%
Хөрөнгө борлуулсны орлого	4 060,0	14 180,0	349,3%
Өмч хувьчлалын орлого	8 000,0	20 820,0	260,3%
<b>ДҮН</b>	<b>233 963,1</b>	<b>237 750,4</b>	<b>101,6%</b>

**Улсад төвлөрүүлдэг орлогууд.**

( мян-₮ )

	2003 оны эхний 6 сарын		
	төлөв - лөгөө	гүйцэт- гэл	ТБ-ийн хувь
Хүн амын цалин хөлс түүнтэй адил орлого	115 000,0	139 661,3	121,4%
Аж ахуйн нэгжийн орлогын албан татвар	29 500,0	23 607,9	80,0%
Нэмэгдсэн өртгийн албан татвар	52 000,0	67 974,1	130,7%
Онцгой албан татвар	157 400,0	110 445,2	70,2%
<b>ДҮН</b>	<b>353 900,0</b>	<b>341 688,5</b>	<b>96,5%</b>

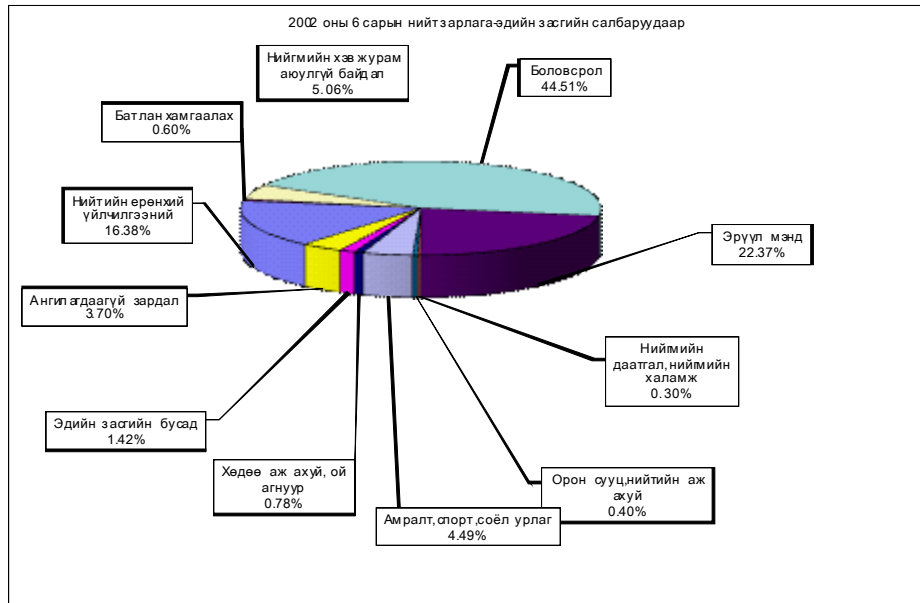

## Нийт зарлага

total expenditure

EXPENDITURE SECTOR	2002 оны мөн үеийн гүйцэтгэл	2003 оны эхний 6 сар			2003-6% 2002-6	Зарлагад эзлэх % 2003 он
		Төлөв- лөгөө	Гүйцэт- гэл	ТБ %		
<b>Бүх зарлагын дүн</b>	<b>3 739 810,7</b>	<b>3 973 224,0</b>	<b>3 734 611,6</b>	94,0%	99,9%	100,0%
1.Цалин хөлс	1 337 661,2	1 557 307,9	1 497 249,9	96,1%	111,9%	40,09%
2.Нийгмийн даатгалын шимтгэл	298 344,3	324 256,3	341 245,1	105,2%	114,4%	9,14%
3.Эрүүл мэндийн даатгалын хураамж	16 034,5	57 299,9	13 005,6	22,7%	81,1%	0,35%
4.Бараа үйлчилгээний бусад зардал	<b>2 060 684,4</b>	<b>1 932 894,3</b>	<b>1 840 719,2</b>	95,2%	89,3%	<b>49,29%</b>
- бичиг хэрэг		21 054,6	24 855,0	118,1%		1,35%
-гэрэл цахилгаан	99 752,0	100 093,7	113 628,6	113,5%	113,9%	6,17%
-түлш халаалт	813 168,0	803 714,9	691 198,9	86,0%	85,0%	37,55%
-тээвэр шатахуун	139 306,0	122 138,8	139 306,0	114,1%	100,0%	7,57%
-шуудан холбоо	45 804,3	40 166,6	42 266,3	105,2%	92,3%	2,30%
-цэвэр бохир ус	36 356,6	29 647,8	35 904,8	121,1%	98,8%	1,95%
- дотоод албан томилолт		41 282,3	55 251,9	133,8%		3,00%
- Гадаад томилолт (арга хэмжээ)						
- Ном, хэвлэл авах		5 306,7				
-хичээл практикийн зардал	13 532,3	24 133,2	18 728,8	77,6%	138,4%	1,02%
-эд хогшил худалдан авах	52 018,0	15 066,3	34 648,1	230,0%	66,6%	1,88%
-нормын хувцасны зардал	21 146,3	30 404,7	20 317,5	66,8%	96,1%	1,10%
- Хоол	140 244,7	238 979,6	178 528,0	74,7%	127,3%	9,70%
- Эм	118 276,9	130 524,6	129 869,0	99,5%	109,8%	7,06%
-урсгал зардал	52 270,3	49 866,0	67 627,7	135,6%	129,4%	3,67%
- Биеийн тамирын уралдаан, тэмцээн		3 616,2				
- Байрны түрээсийн хөлс	1 178,3	1 370,6	3 596,7	262,4%	3,1	0,20%
-бусад зардал	527 630,7	275 527,7	284 991,9	103,4%	0,5	15,48%
5.Татаас ба урсгал шилжүүлэг	27 086,3	<b>27 635,4</b>	<b>42 391,8</b>	153,4%	156,5%	<b>1,14%</b>
- Татаас						
-Нэг удаагийн тэтгэмж, урамшуулал	27 086,3	<b>27 635,4</b>	<b>42 391,8</b>	153,4%	156,5%	<b>1,14%</b>
6.Хөрөнгийн зардал		73 830,2				
үүнээс: Их засвар		73 230,2				
Санхүүгийн байгууллагын харилцах дансны үлдэгдэл	5 190,2		<b>125 322,7</b>		2414,6%	
Төсөвт байгууллагын : Өглөгийн үлдэгдэл	542 956,2		<b>252 022,5</b>		46,4%	
Төсөвт байгууллагын : Авлагын үлдэгдэл	231 493,8		<b>184 265,4</b>		79,6%	



**Нийт зарлагаас.**  
from total EXPENDITURE

EXPENDITURE SECTOR	2002 оны мөн үеийн гүйцэтгэл	2003 онгынхний 6 сар			Нийт зар лагад эзлэх %	Зарлагад эзлэх % 2003 он
		Төлөв- лөгөө	Гүйцэт- гэл	ТБ %		
<b>01 . Нийтийн ерөнхий үйл-ний зарлага</b>	<b>684 537,6</b>	<b>624 574,9</b>	<b>611 554,5</b>	97,9%	<b>16,38%</b>	100,0%
1.Цалин хөлс	218 549,9	245 657,7	<b>244 318,9</b>	99,5%	6,54%	<b>40,0%</b>
2.Нийгмийн даатгалын шимтгэл	54 437,0	63 890,0	<b>52 770,1</b>	82,6%	1,41%	<b>8,6%</b>
3.Эрүүл мэндийн даатгалын хураамж	3 085,3	841,3	<b>1 942,5</b>	230,9%	0,05%	<b>0,3%</b>
4.Бараа үйлчилгээний бусад зардал	<b>395 069,6</b>	<b>304 513,1</b>	<b>302 296,5</b>	99,3%	8,09%	<b>49,4%</b>
- бичиг хэрэг		10 554,3	<b>10 306,2</b>	97,6%	0,28%	3,4%
-гэрэл цахилгаан	20 599,2	16 428,7	<b>13 774,9</b>	83,8%	0,37%	4,6%
-түлш халаалт	95 396,8	89 731,8	<b>89 256,8</b>	99,5%	2,39%	29,5%
-тээвэр шатахуун	61 543,7	45 728,5	<b>54 381,0</b>	118,9%	1,46%	18,0%
-шуудан холбоо	16 751,1	18 064,7	<b>19 500,6</b>	107,9%	0,52%	6,5%
-цэвэр бохир ус	4 246,0	3 929,9	<b>2 718,4</b>	69,2%	0,07%	0,9%
- дотоод албан томиллолт		24 526,3	<b>26 358,8</b>	107,5%	0,71%	8,7%
- Гадаад томиллолт (арга хэмжээ )						
- Ном, хэвлэл авах		2 216,8				
-хичээл практикийн зардал	150,0	29,6	<b>780,4</b>	2636,5%	0,02%	0,3%
-эд хогшил худалдан авах	23 068,7	4 188,8	<b>8 265,2</b>	197,3%	0,22%	2,7%
-нормын хувцасны зардал	758,2	810,8	<b>900,9</b>	111,1%	0,02%	0,3%
- Хоол	2 504,8	2 845,1	<b>1 507,0</b>	53,0%	0,04%	0,5%
- Эм						
-урсгал зардал	<b>14 705,9</b>	<b>14 953,8</b>	<b>15 407,0</b>	103,0%	0,41%	<b>5,1%</b>
- Биеийн тамирын уралдаан,тэмцээн						
- Байрны түрээсийн хөлс	<b>204,0</b>	<b>736,8</b>	<b>1 119,0</b>	151,9%	0,03%	0,4%
-бусад зардал	<b>155 141,2</b>	<b>69 767,2</b>	<b>58 020,3</b>	83,2%	1,55%	19,2%
<b>5.Татаас ба урсгал шилжүүлэг</b>	<b>13 395,8</b>	<b>8 392,8</b>	<b>10 226,5</b>	121,8%	<b>0,27%</b>	1,7%
- Татаас						
-Наг удаагийн тэтгэмж,урамшуулал	13 395,8	8 392,8	<b>10 226,5</b>	121,8%	0,27%	<b>100,0%</b>
6.Хөрөнгийн зардал		1 280,0				
үүнээс: Их засвар		<b>680,0</b>				
<b>02 . Батлан хамгаалах</b>		22 752,8	<b>22 379,5</b>	98,4%	0,60%	100,0%
1.Цалин хөлс		12 639,6	<b>11 795,1</b>	93,3%	0,32%	52,7%
2.Нийгмийн даатгалын шимтгэл		1 176,0	<b>1 089,6</b>	92,7%	0,03%	4,9%
3.Эрүүл мэндийн даатгалын хураамж		28,8				
4.Бараа үйлчилгээний бусад зардал		8 460,2	<b>9 409,8</b>	111,2%	0,25%	42,0%
- бичиг хэрэг		150,0	<b>100,3</b>	66,9%	0,00%	1,1%
-гэрэл цахилгаан		394,8	<b>360,0</b>	91,2%	0,01%	3,8%
-түлш халаалт		2 273,6	<b>1 966,6</b>	86,5%	0,05%	20,9%
-тээвэр шатахуун		429,0	<b>762,8</b>	177,8%	0,02%	8,1%
-шуудан холбоо		478,8	<b>891,5</b>	186,2%	0,02%	9,5%
-цэвэр бохир ус			<b>1 413,0</b>		0,04%	15,0%
- дотоод албан томиллолт		642,6	<b>588,0</b>	91,5%	0,02%	6,2%
- Гадаад томиллолт (арга хэмжээ )						
- Ном, хэвлэл авах						
-хичээл практикийн зардал						
-эд хогшил худалдан авах			<b>200,0</b>		0,01%	2,1%
-нормын хувцасны зардал		<b>2 052,6</b>	<b>1 550,7</b>		0,04%	<b>16,5%</b>
- Хоол		<b>378,0</b>	<b>100,2</b>	26,5%	0,00%	<b>1,1%</b>
- Эм						
-урсгал зардал		499,8	1 007,0	2,01481	0,00027	0,107016
- Биеийн тамирын уралдаан,тэмцээн		756,0				
- Байрны түрээсийн хөлс						
-бусад зардал		405,0	469,7	116,0%	0,01%	5,0%
<b>5.Татаас ба урсгал шилжүүлэг</b>		448,2	85,0	19,0%	0,00%	0,4%
- Татаас						
-Наг удаагийн тэтгэмж,урамшуулал		448,2	85,0	19,0%	0,00%	0,4%
6.Хөрөнгийн зардал						
үүнээс: Их засвар						

**Нийт зарлагаас.**  
from total EXPENDITURE

EXPENDITURE SECTOR	2002 оны мөн үеийн гүйцэтгэл	2003 оны эхний 6 сар			Нийт зар лагад зэлэх %	Зарлагад зэлэх % 2003 он
		Төлөв- лөгөө	Гүйцэт- гэл	ТБ %		
<b>03 . Нийгмийн хэв журам, аюулгүй байд:</b>	<b>258 797,7</b>	<b>206 373,0</b>	<b>189 088,1</b>	91,6%	<b>5,06%</b>	100,0%
1.Цалин хөлс	111 150,1	122 436,4	103 175,9	84,3%	2,76%	54,6%
2.Нийгмийн даатгалын шимтгэл	8 648,7	5 222,4	4 125,7	79,0%	0,11%	2,2%
3.Эрүүл мэндийн даатгалын хураамж	1 817,4		392,6		0,01%	0,2%
4.Бараа үйлчилгээний бусад зардал	132 077,1	65 170,8	67 141,7	103,0%	1,80%	35,5%
- бичиг хэрэг		1 025,4	2 502,2	244,0%	0,07%	3,7%
-гэрэл цахилгаан	1 657,3	1 906,8	955,8	50,1%	0,03%	1,4%
-түлш халаалт	31 126,3	31 881,2	25 576,1	80,2%	0,68%	38,1%
-тээвэр шатахуун	14 835,0	21 222,6	19 911,8	93,8%	0,53%	29,7%
-шуудан холбоо	10 722,3	3 298,2	2 813,1	85,3%	0,08%	4,2%
-цэвэр бохир ус	1 205,5	1 203,6	1 030,0	85,6%	0,03%	1,5%
- дотоод албан томилолт		2 300,0	3 858,0	167,7%	0,10%	5,7%
- Гадаад томилолт (арга хэмжээ )						
- Ном, хэвлэл авах		258,5				
-хичээл практикийн зардал	60,1					
-эд хогшил худалдан авах	6 493,9		1 586,3		0,04%	2,4%
-нормын хувцасны зардал	4 019,1					
- Хоол	8 889,8	1 335,6	2 208,9	165,4%	0,06%	3,3%
- Эм	129,6	152,4	64,3	42,2%	0,00%	0,1%
-урсгал зардал	5 346,8	366,5	3 376,6	921,3%		5,0%
- Биеийн тамирын уралдаан, тэмцээн						
- Байрны түрээсийн хөлс	43,0					
-бусад зардал	47 548,4	220,0	3 258,6	1481,2%	0,09%	4,9%
<b>5.Татаас ба урсгал шилжүүлэг</b>	<b>5 104,4</b>	<b>13 543,4</b>	<b>14 252,2</b>	105,2%	<b>0,38%</b>	<b>7,5%</b>
- Татаас						
-Нэг удаагийн тэтгэмж, урамшуулал	5 104,4	13 543,4	14 252,2	105,2%	0,38%	7,5%
6.Хөрөнгийн зардал						
үүнээс: Их засвар						
<b>04 . Боловсрол</b>	<b>1 557 154,5</b>	<b>1 711 516,2</b>	<b>1 662 376,8</b>	97,1%	<b>44,51%</b>	100,0%
1.Цалин хөлс	670 010,0	732 057,8	771 631,4	105,4%	20,66%	46,4%
2.Нийгмийн даатгалын шимтгэл	149 758,3	158 123,8	190 073,4	120,2%	5,09%	11,4%
3.Эрүүл мэндийн даатгалын хураамж	7 600,5	35 139,0	6 985,4	19,9%	0,19%	0,4%
4.Бараа үйлчилгээний бусад зардал	724 963,7	743 887,1	682 411,6	91,7%	18,27%	41,1%
- бичиг хэрэг		2 122,2	3 591,2	169,2%	0,10%	0,5%
-гэрэл цахилгаан	36 133,7	40 144,2	50 894,0	126,8%	1,36%	7,5%
-түлш халаалт	497 899,1	443 413,1	384 729,2	86,8%	10,30%	56,4%
-тээвэр шатахуун	6 552,5	1 492,6	6 174,7	413,7%	0,17%	0,9%
-шуудан холбоо	3 549,5	3 750,6	6 262,7	167,0%	0,17%	0,9%
-цэвэр бохир ус	19 861,5	12 440,2	17 823,7	143,3%	0,48%	2,6%
- дотоод албан томилолт		4 238,0	14 149,7	333,9%	0,38%	2,1%
- Гадаад томилолт (арга хэмжээ )						
- Ном, хэвлэл авах						
-хичээл практикийн зардал	10 988,4	23 597,4	16 989,6	72,0%	0,45%	2,5%
-эд хогшил худалдан авах	6 393,7	2 511,0	14 682,5	584,7%	0,39%	2,2%
-нормын хувцасны зардал	3 944,2	18 132,6	8 464,8	46,7%	0,23%	1,2%
- Хоол	83 646,6	173 452,7	116 582,6	67,2%	3,12%	17,1%
- Эм	209,0	49,8	545,7	1095,8%	0,01%	0,1%
-урсгал зардал	9 821,7	18 542,7	26 011,5	140,3%		3,8%
- Биеийн тамирын уралдаан, тэмцээн						
- Байрны түрээсийн хөлс			455,6		0,01%	0,1%
-бусад зардал	45 963,8		15 054,1		0,40%	2,2%
<b>5.Татаас ба урсгал шилжүүлэг</b>	<b>4 822,0</b>		<b>11 275,0</b>		<b>0,30%</b>	<b>0,7%</b>
- Татаас						
-Нэг удаагийн тэтгэмж, урамшуулал	4 822,0		11 275,0		0,30%	0,7%
6.Хөрөнгийн зардал		42 308,5				
үүнээс: Их засвар		42 308,5				

**Нийт зарлагаас.**  
from total EXPENDITURE

EXPENDITURE SECTOR	2002 оны мөн үеийн гүйцэтгэл	2003 оны эхний 6 сар			Нийт зар- лагад ээлэх %	Зарлагад ээлэх % 2003 он
		Төлөв- лөгөө	Гүйцэт- гэл	ТБ %		
<b>05. Эрүүл мэнд</b>	<b>779 665,9</b>	<b>922 907,0</b>	<b>835 441,5</b>	90,5%	<b>22,37%</b>	100,0%
1.Цалин хөлс	239 725,8	315 475,3	<b>274 706,1</b>	87,1%	7,36%	<b>32,9%</b>
2.Нийгмийн даатгалын шимтгэл	59 477,7	68 142,9	<b>69 018,4</b>	101,3%	1,85%	<b>8,3%</b>
3.Эрүүл мэндийн даатгалын хураамж	2 135,1	15 142,5	<b>1 955,9</b>	12,9%	0,05%	<b>0,2%</b>
4.Бараа үйлчилгээний бусад зардал	<b>475 595,2</b>	<b>490 805,6</b>	<b>484 200,4</b>	98,7%	12,97%	<b>58,0%</b>
- бичиг хэрэг		5 216,4	<b>6 218,4</b>	119,2%	0,17%	1,3%
-гэрэл цахилгаан	34 081,1	30 643,1	<b>39 986,1</b>	130,5%	1,07%	8,3%
-түлш халаалт	113 643,2	143 272,2	<b>117 776,5</b>	82,2%	3,15%	24,3%
-тээвэр шатахуун	49 647,6	48 256,4	<b>51 763,5</b>	107,3%	1,39%	10,7%
-шуудан холбоо	6 784,8	9 256,4	<b>7 378,2</b>	79,7%	0,20%	1,5%
-цэвэр бохир ус	8 709,3	9 369,0	<b>10 721,6</b>	114,4%	0,29%	2,2%
- дотоод албан томилолт		5 635,8	<b>5 009,5</b>	88,9%	0,13%	1,0%
- Гадаад томилолт (арга хэмжээ )						
- Ном, хэвлэл авах		375,0				
-хичээл практикийн зардал	605,1		<b>128,5</b>		0,00%	0,0%
-эд хогшил худалдан авах	9 330,5	5 783,4	<b>7 269,7</b>	125,7%	0,19%	1,5%
-нормын хувцасны зардал	11 954,1	8 932,8	<b>8 993,3</b>	100,7%	0,24%	1,9%
- Хоол	40 422,5	57 717,0	<b>55 279,1</b>	95,8%	1,48%	11,4%
- Эм	117 809,1	129 922,2	<b>129 259,0</b>	99,5%	3,46%	26,7%
-урсгал зардал	15 314,6	7 869,6	11 299,8	143,6%	0,30%	2,3%
- Биений тамирын уралдаан,тэмцээн						
- Байрны түрээсийн хөлс	133,3	265,4	<b>895,2</b>		0,02%	0,2%
-бусад зардал	67 160,0	28 290,9	<b>32 222,0</b>	113,9%	0,86%	6,7%
5.Татаас ба урсгал шилжүүлэг	2 732,1	3 099,0	5 560,7	179,4%	0,15%	<b>0,7%</b>
- Татаас						
-Нэг удаагийн тэтгэмж,урамшуулал	2 732,1	3 099,0	<b>5 560,7</b>	179,4%	0,15%	<b>0,7%</b>
6.Хөрөнгийн зардал		30 241,7				
үүнээс: Их засвар		30 241,7				
<b>06. Нийгмийн даатгал,нийгмийн халамь</b>	<b>10 175,0</b>	<b>11 674,0</b>	<b>11 098,3</b>	95,1%	<b>0,30%</b>	100,0%
1.Цалин хөлс	2 829,9	4 245,6	<b>3 529,1</b>	83,1%	0,09%	<b>31,8%</b>
2.Нийгмийн даатгалын шимтгэл	577,6	916,8	<b>759,8</b>	82,9%	0,02%	<b>6,8%</b>
3.Эрүүл мэндийн даатгалын хураамж		203,4	<b>50,2</b>	24,7%	0,001%	<b>0,5%</b>
4.Бараа үйлчилгээний бусад зардал	<b>6 643,1</b>	<b>6 032,8</b>	<b>6 622,7</b>	109,8%	0,18%	<b>59,7%</b>
- бичиг хэрэг		75,6	<b>258,7</b>	342,2%	0,01%	3,9%
-гэрэл цахилгаан	202,5	349,8	<b>195,0</b>	55,7%	0,01%	2,9%
-түлш халаалт	2 043,1	1 872,4	<b>1 598,3</b>	85,4%	0,04%	24,1%
-тээвэр шатахуун	471,4	225,0	<b>261,0</b>	116,0%	0,01%	3,9%
-шуудан холбоо	456,0	403,8	<b>309,8</b>	76,7%	0,01%	4,7%
-цэвэр бохир ус	549,8	457,2	<b>305,5</b>	66,8%	0,01%	4,6%
- дотоод албан томилолт		192,0	<b>83,7</b>	43,6%	0,002%	1,3%
- Гадаад томилолт (арга хэмжээ )						
- Ном, хэвлэл авах		25,2				
-хичээл практикийн зардал						
-эд хогшил худалдан авах		250,2	<b>378,5</b>	151,3%	0,01%	5,7%
-нормын хувцасны зардал						
- Хоол	1 130,5	1 751,2	<b>2 059,7</b>	117,6%	0,06%	31,1%
- Эм						
-урсгал зардал	<b>365,0</b>	55,2	<b>82,2</b>	148,9%		1,2%
- Биений тамирын уралдаан,тэмцээн						
- Байрны түрээсийн хөлс			<b>328,9</b>		0,01%	5,0%
-бусад зардал	1 424,8	375,2	<b>761,4</b>	202,9%	0,02%	11,5%
5.Татаас ба урсгал шилжүүлэг	<b>124,4</b>	275,4	<b>136,5</b>	49,6%	0,004%	<b>1,2%</b>
- Татаас						
-Нэг удаагийн тэтгэмж,урамшуулал	124,4	275,4	<b>136,5</b>	49,6%	0,004%	<b>1,2%</b>
6.Хөрөнгийн зардал						
үүнээс: Их засвар						
<b>07. Орон сууц,нийтийн аж ахуй</b>	<b>12 980,7</b>	<b>13 250,2</b>	<b>14 762,6</b>	111,4%	<b>0,40%</b>	<b>100,0%</b>
1.Гудамжны гэрэлтүүлэг цэвэрлэгээ	12 980,7	13 250,2	<b>14 762,6</b>	111,4%	0,40%	<b>100,0%</b>
2.Ундааны цэвэр усны хангамж						

**Нийт зарлагаас.**  
from total EXPENDITURE

EXPENDITURE SECTOR	2002 оны мөн үеийн гүйцэтгэл	2003 оны эхний 6 сар			Нийт зар- лагад эзлэх %	Зарлагад эзлэх % 2003 он
		Төлөв- лөгөө	Гүйцэт- гэл	ТБ %		
<b>08. Амралт,спорт,соёл урлаг</b>	<b>171 138,6</b>	<b>190 261,7</b>	<b>167 725,4</b>	88,2%	<b>4,49%</b>	100,0%
1.Цалин хөлс	43 098,2	61 760,1	<b>48 030,3</b>	77,8%	1,29%	<b>28,6%</b>
2.Нийгмийн даатгалын шимтгэл	11 612,2	13 340,3	<b>14 374,2</b>	107,8%	0,38%	<b>8,6%</b>
3.Эрүүл мэндийн даатгалын хураамж	384,6	2 964,8	<b>269,8</b>	9,1%	0,01%	<b>0,2%</b>
4.Бараа үйлчилгээний бусад зардал	<b>115 736,0</b>	<b>111 046,3</b>	<b>104 730,2</b>	94,3%	2,80%	<b>62,4%</b>
- бичиг хэрэг		438,9	<b>962,0</b>	219,2%	0,03%	0,9%
-гэрэл цахилгаан	6 084,6	8 723,1	<b>6 651,7</b>	76,3%	0,18%	6,4%
-түлш халаалт	64 710,4	82 195,6	<b>64 474,3</b>	78,4%	1,73%	<b>61,6%</b>
-тээвэр шатахуун	1 812,7	711,3	<b>2 738,9</b>	385,1%	0,07%	2,6%
-шуудан холбоо	891,6	722,2	<b>2 127,3</b>	294,6%	0,06%	2,0%
-цэвэр бохир ус	1 501,2	1 869,8	<b>1 630,7</b>	87,2%	0,04%	1,6%
- дотоод албан томилолт		200,4	<b>2 060,4</b>	1028,1%	0,06%	2,0%
- Гадаад томилолт (арга хэмжээ )						
- Ном, хэвлэл авах		2 374,8				
-хичээл практикийн зардал			<b>216,0</b>		0,01%	0,2%
-эд хогшил худалдан авах	4 135,4	626,7	<b>2 197,3</b>	350,6%	0,06%	2,1%
-нормын хувцасны зардал	470,7	258,3	<b>289,2</b>	112,0%	0,01%	0,3%
- Хоол	2 150,5		<b>29,7</b>		0,001%	0,0%
- Эм				#DIV/0!		
-урсгал зардал	4 411,3	6 052,8	7 538,0	124,5%		7,2%
- Биеийн тамирын уралдаан,тэмцээн		2 860,2				
- Байрны түрээсийн хөлс						
-бусад зардал	29 567,6	4 012,2	<b>13 814,7</b>	344,3%	0,37%	13,2%
5.Татаас ба урсгал шилжүүлэг	307,6	1 150,2	320,9	27,9%	0,01%	<b>0,2%</b>
- Татаас						
-Нэг удаагийн тэтгэмж,урамшуулаг	307,6	1 150,2	<b>320,9</b>	27,9%	0,01%	<b>0,2%</b>
6.Хөрөнгийн зардал				#DIV/0!		
үүнээс: Их засвар				#DIV/0!		
<b>09. Тээвэр ,Холбоо</b>						
1. Хотын нийтийн тээврийн зардал						
<b>10.. Хөдөө аж ахуй, ой агнуур</b>	<b>24 315,5</b>	<b>40 097,2</b>	<b>28 998,8</b>	72,3%	<b>0,78%</b>	100,0%
1.Цалин хөлс	9 077,4	10 794,3	<b>10 278,5</b>	95,2%	0,28%	<b>35,4%</b>
2.Нийгмийн даатгалын шимтгэл	2 502,0	2 603,6	<b>2 228,8</b>	85,6%	0,06%	<b>7,7%</b>
3.Эрүүл мэндийн даатгалын хураамж		496,3	<b>208,0</b>	41,9%	0,01%	<b>0,7%</b>
4.Бараа үйлчилгээний бусад зардал	<b>12 136,1</b>	<b>25 754,8</b>	<b>15 829,5</b>	61,5%	0,42%	<b>54,6%</b>
- бичиг хэрэг		499,8	<b>469,7</b>	94,0%	0,01%	<b>3,0%</b>
-гэрэл цахилгаан	313,5	475,2	<b>386,2</b>	81,3%	0,01%	<b>2,4%</b>
-түлш халаалт	4 753,4	6 374,8	<b>5 432,2</b>	85,2%	0,15%	<b>34,3%</b>
-тээвэр шатахуун	1 225,2	1 773,0	<b>2 229,6</b>	125,8%	0,06%	<b>14,1%</b>
-шуудан холбоо	613,0	550,2	<b>620,3</b>	112,7%	0,02%	<b>3,9%</b>
-цэвэр бохир ус	100,8	274,8	<b>261,9</b>	95,3%	0,01%	<b>1,7%</b>
- дотоод албан томилолт		1 800,0	<b>1 537,9</b>	85,4%	0,04%	<b>9,7%</b>
- Гадаад томилолт (арга хэмжээ )						
- Ном, хэвлэл авах						
-хичээл практикийн зардал						
-эд хогшил худалдан авах		199,8				
-нормын хувцасны зардал		64,8				
- Хоол						
- Эм	129,2	400,2				
-урсгал зардал	1 534,7	1 000,2	2 000,0	200,0%	0,05%	<b>6,9%</b>
- Биеийн тамирын уралдаан,тэмцээн						
- Байрны түрээсийн хөлс						
-бусад зардал	3 466,3	12 342,0	<b>2 891,7</b>	23,4%	0,08%	<b>10,0%</b>
5.Татаас ба урсгал шилжүүлэг	600,0	448,2	<b>454,0</b>	101,3%	0,01%	<b>1,6%</b>
- Татаас						
-Нэг удаагийн тэтгэмж,урамшуулаг	600,0	448,2	454,0	101,3%	0,01%	<b>1,6%</b>
6.Хөрөнгийн зардал						
үүнээс: Их засвар						

**Нийт зарлагаас.**  
from total EXPENDITURE

EXPENDITURE SECTOR	2002 оны мөн үеийн гүйцэтгэл	2003 оны эхний 6 сар			Нийт зар- лагад ээлэх %	Зарлагад ээлэх % 2003 он
		Төлөв- лөгөө	Гүйцэт- гэл	ТБ %		
<b>11. Эдийн засгийн бусад</b>	<b>86 184,1</b>	<b>101 511,8</b>	<b>52 949,6</b>	52,2%	<b>1,42%</b>	100,0%
1.Цалин хөлс	43 219,9	52 241,1	<b>29 784,6</b>	57,0%	0,80%	<b>56,3%</b>
2.Нийгмийн даатгалын шимтгэл	11 330,8	10 840,5	<b>6 805,1</b>	62,8%	0,18%	<b>12,9%</b>
3.Эрүүл мэндийн даатгалын хураамж	1 011,6	2 483,8	<b>1 201,2</b>	48,4%	0,03%	<b>2,3%</b>
4.Бараа үйлчилгээний бусад зардал	<b>30 621,8</b>	<b>35 668,2</b>	<b>15 077,7</b>	42,3%	0,40%	<b>28,5%</b>
- бичиг хэрэг		972,0	<b>446,3</b>	45,9%	0,01%	3,0%
-гэрэл цахилгаан	680,1	1 028,0	<b>424,9</b>	41,3%	0,01%	2,8%
-түлш халаалт	3 595,7	2 700,2	<b>388,9</b>	14,4%	0,01%	2,6%
-тээвэр шатахуун	3 217,9	2 300,4	<b>1 082,7</b>	47,1%	0,03%	7,2%
-шуудан холбоо	6 036,0	3 641,7	<b>2 362,8</b>	64,9%	0,06%	15,7%
-цэвэр бохир ус	182,5	103,3				
- дотоод албан томилолт		1 747,2	<b>1 605,9</b>	91,9%	0,04%	10,7%
- Гадаад томилолт (арга хэмжээ )						
- Ном, хэвлэл авах		56,4				
-хичээл практикийн зардал	1 728,7	506,2	<b>614,3</b>	121,4%	0,016%	4,1%
-эд хогшил худалдан авах	2 595,8	1 506,4	<b>68,6</b>	4,6%	0,002%	0,5%
-нормын хувцасны зардал		152,8	<b>118,6</b>	77,6%	0,003%	0,8%
- Хоол	1 500,0	1 500,0	<b>760,8</b>	50,7%	0,02%	5,0%
- Эм						
-урсгал зардал	770,3	525,4	<b>905,6</b>	172,4%		6,0%
- Биеийн тамирын уралдаан,тэмцээн						
- Байрны түрээсийн хөлс	798,0	368,4	<b>798,0</b>		0,02%	5,3%
-бусад зардал	9 516,8	18 559,8	<b>5 500,3</b>	29,6%	0,15%	36,5%
5.Татаас ба урсгал шилжүүлэг		278,2	<b>81,0</b>	29,1%	0,002%	<b>0,2%</b>
- Татаас						
-Нэг удаагийн тэтгэмж,урамшуулаг		278,2	81,0	29,1%	0,002%	<b>0,2%</b>
6.Хөрөнгийн зардал үүнээс: Их засвар						
<b>12. Ангилалдаагүй зардал</b>	<b>154 861,1</b>	128 305,2	<b>138 236,5</b>	107,7%	<b>3,70%</b>	100,0%
1. Нөөц хөрөнгө	21 026,8	128 305,2	<b>138 236,5</b>	107,7%	3,70%	100,0%
2.Хуваарилагдаагүй зардал	133 834,3					

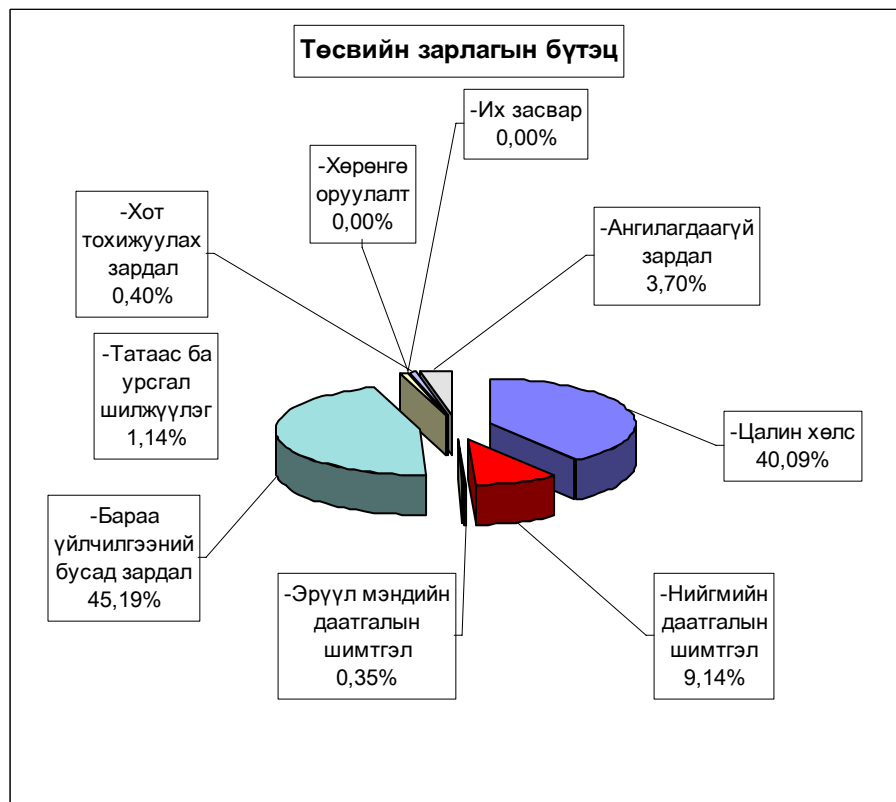
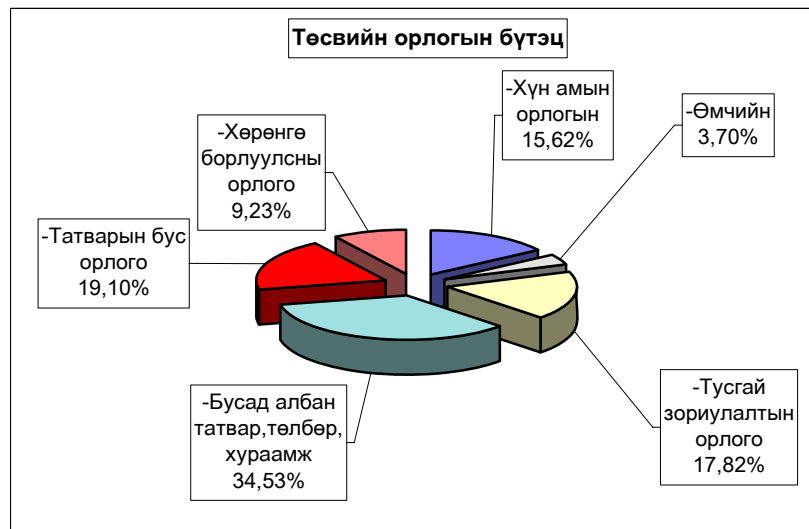

Орон нутгийн төсвийн орлого 226,1 сая ₮ болж төлөвлөгөө 116,6 хувиар биелэгдэж, төсвийн зарлага 2492,1 сая ₮-т хүрч орлогоос давсан зарлага 2246,0 сая ₮ болов. Орон нутгийн төсвийн орлогын төлөвлөгөөг дүнгээр нь **Цээл, Лүн, Бүрэн, Эрдэнэсант, Өндөрширээт, Дэлгэрхаан, Баянхангай** сумд 2630,3-441,7 мянган ₮-өөр тасалдууллаа.

**Орон нутгийн төсвийн орлого, зарлагыг сумдаар**

LOCAL BUDGET, EXPENDITURE SOMS, as of first 6 months, thous tog

Soms	ОРЛОГО, REVENUE				ЗАРЛАГА, EXPENDITURE			НИЙТ ДҮНД ЭЗЛЭХ ХУВЬ		Орлогыг Зарлагад
	Жилийн эхнээс				Жилийн эхнээс			Орлогод	Зарлагад	
	Төлөвлөгөө	Гүйцэтгэл	үүнээс 2002 оны дутуу	ТБ хувь	Төлөвлөгөө	Гүйцэтгэл	ТБ хувь			
АБ	8 297,4	8 591,1	541,0	103,5%	75 146,6	69 944,2	93,1%	1,85%	1,87%	12,28%
АР	3 513,0	5 057,5	168,2	144,0%	68 255,4	65 117,0	95,4%	1,09%	1,74%	7,77%
АТ	4 713,9	8 019,8	330,8	170,1%	51 277,5	50 435,1	98,4%	1,73%	1,35%	15,90%
БС	12 511,4	14 203,7	330,2	113,5%	108 832,3	113 781,8	104,5%	3,06%	3,05%	12,48%
БА	3 118,0	3 428,2	232,4	109,9%	62 009,7	56 500,5	91,1%	0,74%	1,51%	6,07%
БД	2 434,0	11 471,2	534,7	471,3%	56 531,6	60 978,3	107,9%	2,47%	1,63%	18,81%
БЖ	4 054,0	6 539,7	263,6	161,3%	54 912,5	52 935,2	96,4%	1,41%	1,42%	12,35%
БӨ	3 807,5	5 874,4	2 248,0	154,3%	50 699,0	45 669,1	90,1%	1,27%	1,22%	12,86%
БХ	4 359,0	3 917,3	198,1	89,9%	55 407,0	48 595,9	87,7%	0,84%	1,30%	8,06%
БЦ	2 685,6	3 285,4	624,3	122,3%	53 899,0	48 192,7	89,4%	0,71%	1,29%	6,82%
БТ	2 955,6	3 731,2	416,4	126,2%	66 576,0	63 202,1	94,9%	0,80%	1,69%	5,90%
БЧ	5 530,0	10 734,5	313,5	194,1%	105 962,5	103 757,1	97,9%	2,31%	2,78%	10,35%
БН	7 250,7	10 504,2	793,0	144,9%	93 179,4	89 029,1	95,5%	2,26%	2,38%	11,80%
БҮ	9 776,3	7 697,1	2 929,7	78,7%	62 866,2	56 830,1	90,4%	1,66%	1,52%	13,54%
ДХ	2 814,0	2 292,0	297,1	81,4%	37 797,3	42 010,0	111,1%	0,49%	1,12%	5,46%
ЖА	5 755,0	10 194,3	472,9	177,1%	128 899,9	127 869,7	99,2%	2,20%	3,42%	7,97%
ЗА	31 145,6	31 629,7	1 766,9	101,6%	166 223,4	176 743,2	106,3%	6,82%	4,73%	17,90%
ЛҮ	8 925,4	6 743,0	1 635,2	75,5%	85 241,2	78 158,1	91,7%	1,45%	2,09%	8,63%
ММ	10 144,2	12 126,4	221,2	119,5%	64 588,2	71 345,0	110,5%	2,61%	1,91%	17,00%
ӨШ	4 432,1	3 688,7	579,9	83,2%	56 822,3	54 129,5	95,3%	0,80%	1,45%	6,81%
СҮ	2 272,5	3 300,3		145,2%	63 445,9	59 791,7	94,2%	0,71%	1,60%	5,52%
СЭ	2 756,5	4 720,6	675,1	171,3%	50 360,6	44 493,4	88,3%	1,02%	1,19%	10,61%
УГ	2 628,9	3 835,2	51,9	145,9%	95 166,3	90 812,5	95,4%	0,83%	2,43%	4,22%
ЦЭ	6 447,0	3 816,7	238,2	59,2%	106 563,8	93 497,1	87,7%	0,82%	2,50%	4,08%
ЭР	15 359,4	15 412,0	691,9	100,3%	83 436,6	79 275,7	95,0%	3,32%	2,12%	19,44%
ЭС	9 170,8	8 278,3		90,3%	126 461,6	113 272,1	89,6%	1,78%	3,03%	7,31%
ЗМ	17 011,0	17 043,6	133,1	100,2%	520 609,4	535 709,8	102,9%	3,67%	14,34%	3,18%
ТӨ	233 963,1	237 750,4		101,6%	1 422 052,8	1 242 535,6	87,4%	51,25%	33,27%	19,13%
ОНД	193 868,8	226 136,1	16 687,3	116,6%	2 551 171,2	2 492 076,0	97,7%	48,75%	66,73%	9,07%
<b>ДҮН</b>	<b>427 831,9</b>	<b>463 886,5</b>	<b>16 687,3</b>	<b>108,4%</b>	<b>3 973 224,0</b>	<b>3 734 611,6</b>	<b>94,0%</b>	<b>100,0%</b>	<b>100,0%</b>	<b>12,42%</b>

Орон нутгийн орлогоос Аймагт төвлөрөх нэр төрлийг сумдаар үзүүлбэл

LOCALBUDGET SOMS, as of first 6 months,thous tog.

Сумд Soms	Газрын төлбөр		АБӨЯХ-ийн татвар		Үл хөдлөх хөрөнгийн		Нөөцийн		Хүү,торгууль; төрийн өмч,хөрөнгө худалдсны ,өмч хувьчлалын орлогууд.		Дүн		
	тө	гүй	тө	гүй	тө	гүй	тө	гүй	тө	гүй	тө	гүй	хувь
<b>АБ</b>	3 014,6	1 764,7	3 400,0	2 042,0	120,0						6 534,6	3 806,7	58,3
<b>АР</b>	4 353,0	524,6	1 459,3	1 111,0	481,0	286,1					6 293,3	1 921,7	30,5
<b>АТ</b>	1 393,8	345,3	1 422,3	1 140,0	108,0	54,1					2 924,1	1 539,4	52,6
<b>БС</b>	4 344,4	1 899,0	2 635,0	4 018,0	223,2	421,7					7 202,6	6 338,7	88,0
<b>БА</b>	2 508,4	744,2	450,0	1 117,8	58,0	48,6	1 950,0	233,0			4 966,4	2 143,6	43,2
<b>БД</b>	1 115,2	402,4	675,0	1 050,2	33,3	50,4					1 823,5	1 503,0	82,4
<b>БЖ</b>	278,6	523,6	1 272,0	1 490,6	6,0	12,0					1 556,6	2 026,2	130,2
<b>БӨ</b>	669,0	169,1	2 030,0	1 589,6	46,0	58,3					2 745,0	1 817,0	66,2
<b>БХ</b>	836,2	580,1	1 026,6	1 143,1		30,0					1 862,8	1 753,2	94,1
<b>БЦ</b>	1 950,8	1 208,9	2 450,0	1 249,0	104,4	42,0	500,0	1 800,0			5 005,2	4 299,9	85,9
<b>БТ</b>	4 710,0	2 488,2	1 280,0	1 601,7	390,4	2 303,4					6 380,4	6 393,3	100,2
<b>БЧ</b>	3 008,6	2 325,9	2 600,0	2 985,6	280,0	396,9					5 888,6	5 708,4	96,9
<b>БН</b>	4 373,6	1 438,9	2 873,6	3 765,5	2 454,0	415,9					9 701,2	5 620,3	57,9
<b>БҮ</b>	557,0	293,9	3 800,0	3 485,9	4,8	7,5					4 361,8	3 787,3	86,8
<b>ДХ</b>	278,6	110,6	700,0	703,1							978,6	813,7	83,1
<b>ЖА</b>	10 506,0	4 720,3	5 621,2	6 298,9	355,6	63,5					16 482,8	11 082,7	67,2
<b>ЗА</b>	35 679,8	43 629,3	6 500,0	13 975,5	2 500,0	2 887,4					44 679,8	60 492,2	135,4
<b>ЛҮ</b>	1 393,8	736,0	2 650,0	2 345,0	673,2	153,0					4 717,0	3 234,0	68,6
<b>ММ</b>	5 736,0	724,1	1 432,0	1 621,0	44,5	37,0					7 212,5	2 382,1	33,0
<b>ӨШ</b>	557,0	28,5	2 230,0	2 152,1	50,0	46,4					2 837,0	2 227,0	78,5
<b>СҮ</b>	2 480,2	779,6	1 910,9	1 321,7	57,0	34,9					4 448,1	2 136,2	48,0
<b>СЭ</b>	10 035,0	10 664,8	1 418,3	1 356,3	150,0	40,0					11 603,3	12 061,1	103,9
<b>УГ</b>	4 181,2	1 033,8	3 100,0	3 139,3	200,0						7 481,2	4 173,1	55,8
<b>ЦЭ</b>	10 035,0	1 719,5	3 150,0	3 347,8	271,6	20,0					13 456,6	5 087,3	37,8
<b>ЭР</b>	5 215,2	5 770,1	2 400,0	1 928,9		1,7					7 615,2	7 700,7	101,1
<b>ЭС</b>	3 681,0	114,3	4 429,2	3 096,2	140,0	11,1					8 250,2	3 221,6	39,0
<b>ЗМ</b>	2 700,8	2 272,4	10 136,2	13 609,4	6 457,5	7 789,1					19 294,5	23 670,9	122,7
<b>ТӨӨ</b>									17 660,2	50 809,1	17 660,2	50 809,1	287,7
<b>ДҮН</b>	125 592,8	87 012,1	73 051,6	82 685,2	15 208,5	15 211,0	2 450,0	2 033,0	17 660,2	50 809,1	233 963,1	237 750,4	101,6



**Төсвийн зарлагыг сумдаар**  
EXPENDITURE SOMS, as of first 6 months, thous tog

Soms	Зарлага , Expenditure		НИЙТ ЗАРЛАГААС				Сумдад өгсөн дотац
	Жилийн эхнээс		Цалин	Зарла- гад эз %	НДШ, ЭМД	бараа үйлч бусад	
	Төлөвлөгөө	Гүйцэтгэл					
<b>АБ</b>	75 146,6	<b>69 944,2</b>	<b>32 311,9</b>	46,20%	9 033,7	28 598,6	57 119,2
<b>АР</b>	68 255,4	<b>65 117,0</b>	<b>26 211,2</b>	40,25%	7 077,1	31 828,7	60 251,1
<b>АТ</b>	51 277,5	<b>50 435,1</b>	<b>25 283,7</b>	50,13%	4 611,6	20 539,8	41 190,5
<b>БС</b>	108 832,3	<b>113 781,8</b>	<b>62 342,7</b>	54,79%	13 727,2	37 711,9	87 679,2
<b>БА</b>	62 009,7	<b>56 500,5</b>	<b>32 217,7</b>	57,02%	7 240,8	17 042,0	53 989,4
<b>БД</b>	56 531,6	<b>60 978,3</b>	<b>22 133,1</b>	36,30%	5 840,2	33 005,0	45 094,4
<b>БЖ</b>	54 912,5	<b>52 935,2</b>	<b>25 591,7</b>	48,35%	6 810,6	20 532,9	43 328,1
<b>БӨ</b>	50 699,0	<b>45 669,1</b>	<b>20 047,0</b>	43,90%	4 397,7	21 224,4	37 355,7
<b>БХ</b>	55 407,0	<b>48 595,9</b>	<b>22 873,2</b>	47,07%	3 339,2	22 383,5	42 737,8
<b>БЦ</b>	53 899,0	<b>48 192,7</b>	<b>23 881,8</b>	49,55%	5 078,1	19 232,8	37 843,5
<b>БТ</b>	66 576,0	<b>63 202,1</b>	<b>28 973,8</b>	45,84%	5 523,3	28 705,0	56 406,3
<b>БЧ</b>	105 962,5	<b>103 757,1</b>	<b>46 166,1</b>	44,49%	12 227,8	45 363,2	88 379,3
<b>БН</b>	93 179,4	<b>89 029,1</b>	<b>43 918,9</b>	49,33%	12 193,0	32 917,2	77 138,9
<b>БҮ</b>	62 866,2	<b>56 830,1</b>	<b>32 207,1</b>	56,67%	8 796,7	15 826,3	48 175,2
<b>ДХ</b>	37 797,3	<b>42 010,0</b>	<b>21 206,2</b>	50,48%	5 075,1	15 728,7	39 390,5
<b>ЖА</b>	128 899,9	<b>127 869,7</b>	<b>64 068,9</b>	50,10%	16 974,6	46 826,2	114 554,8
<b>ЗА</b>	166 223,4	<b>176 743,2</b>	<b>69 026,0</b>	39,05%	19 232,0	88 485,2	130 073,6
<b>ЛҮ</b>	85 241,2	<b>78 158,1</b>	<b>40 380,2</b>	51,66%	9 790,5	27 987,4	67 393,3
<b>ММ</b>	64 588,2	<b>71 345,0</b>	<b>29 146,0</b>	40,85%	7 845,9	34 353,1	45 091,6
<b>ӨШ</b>	56 822,3	<b>54 129,5</b>	<b>24 611,3</b>	45,47%	5 369,7	24 148,5	51 183,2
<b>СҮ</b>	63 445,9	<b>59 791,7</b>	<b>30 251,3</b>	50,59%	5 811,0	23 729,4	52 298,3
<b>СЭ</b>	50 360,6	<b>44 493,4</b>	<b>21 919,7</b>	49,27%	6 077,6	16 496,1	37 898,5
<b>УГ</b>	95 166,3	<b>90 812,5</b>	<b>43 976,1</b>	48,43%	11 930,0	34 906,4	85 898,2
<b>ЦЭ</b>	106 563,8	<b>93 497,1</b>	<b>39 791,9</b>	42,56%	10 837,6	42 867,6	89 803,9
<b>ЭР</b>	83 436,6	<b>79 275,7</b>	<b>37 180,0</b>	46,90%	6 291,2	35 804,5	61 337,4
<b>ЭС</b>	126 461,6	<b>113 272,1</b>	<b>62 428,4</b>	55,11%	15 477,2	35 366,5	102 036,5
<b>ЗМ</b>	520 609,4	<b>535 709,8</b>	<b>194 920,4</b>	36,39%	50 480,7	290 308,7	500 587,8
<b>ТӨ</b>	1 422 052,8	<b>1 242 535,6</b>	<b>374 183,6</b>	30,11%	77 160,6	791 191,4	831 758,2
<b>ОНД</b>	<b>2 551 171,2</b>	<b>2 492 076,0</b>	<b>1 123 066,3</b>	45,07%	277 090,1	1 091 919,6	2 154 236,2
<b>ДҮН</b>	<b>3 973 224,0</b>	<b>3 734 611,6</b>	<b>1 497 249,9</b>	40,09%	<b>354 250,7</b>	<b>1 883 111,0</b>	<b>2 985 994,4</b>

**Төсвийн зарлага төсөвт байгууллагаар**  
EXPENDITURE Government organization, as of first 6 months,  
thous tog ( мян-төг)

	З А Р Л А Г А , EXPENDITURE			НИЙТ ЗАРЛАГААС				ОЛГОСОН татаас	Өглөг (мян-төг)
	Жилийн эхнээс			Цалин	Зарлагад эзлэх %	НДШ, ЭМД	бараа үйлч бусад		
	Төлөв	Гүйц-гэл	ТБ хувь						
ЗДТГ	89 840,2	<b>99 143,7</b>	110,4%	22 501,0	22,7%	5 941,0	70 701,7	85 740,2	613,1
Аудитын газар	10 615,0	<b>10 120,6</b>	95,3%	4 721,2	46,6%	1 336,3	4 063,1	10 232,8	
Хүү/ сувилал	38 568,1	<b>35 290,5</b>	91,5%	8 556,2	24,2%	2 258,9	24 475,4	24 533,4	2 304,7
БСоёлын газар	13 438,5	<b>13 488,2</b>	100,4%	5 485,6	40,7%	1 512,5	6 490,1	12 808,0	
Нэгдсэн эмнэлэг	321 318,7	<b>306 835,5</b>	95,5%	93 965,4	30,6%	24 806,8	188 063,3	187 592,1	356,5
ЭМГазар	103 433,3	<b>85 816,0</b>	83,0%	19 181,6	22,4%	5 113,4	61 521,0	79 197,3	225,0
Өвөр Жанчивлан	77 002,9	<b>83 123,8</b>	107,9%	14 314,4	17,2%	4 473,7	64 335,7	18 234,3	14 495,1
БОрчны алба	19 713,8	<b>2 018,8</b>	10,2%	785,9	38,9%	208,0	1 024,9	17 995,5	
ХЖХүрээлэн	39 543,2	<b>35 263,1</b>	89,2%	10 223,2	29,0%	4 223,6	20 816,3	28 549,3	2 720,5
Музей	13 259,0	<b>12 899,1</b>	97,3%	3 761,0	29,2%	1 741,2	7 396,9	8 673,0	6 431,0
Номын сан	22 101,6	<b>20 850,7</b>	94,3%	3 439,8	16,5%	803,0	16 607,9	19 874,7	
БТСпортын хороо	39 507,3	<b>38 515,8</b>	97,5%	7 598,5	19,7%	2 133,0	28 784,3	39 416,3	3 000,0
Цаг уур	37 891,8	<b>34 712,1</b>	91,6%	23 496,3	67,7%	6 203,0	5 012,8	33 746,2	1 746,4
СХЗТөв	10 008,3	<b>8 668,7</b>	86,6%	3 671,3	42,4%	949,1	4 048,3	4 742,7	
Цагдаа	166 396,9	<b>151 224,8</b>	90,9%	80 673,5	53,3%	3 275,9	67 275,4	125 399,8	20 372,7
Галын алба	39 976,1	<b>37 863,3</b>	94,7%	22 502,4	59,4%	1 242,4	14 118,5	33 526,6	
Аврах салбар	19 735,4	<b>19 276,0</b>	97,7%	9 394,9	48,7%	973,6	8 907,5	14 516,9	
ХХААУГазар	37 597,0	<b>26 980,0</b>	71,8%	9 492,6	35,2%	2 228,8	15 258,6	29 621,3	
Ахмадын хороо	1 313,4	<b>1 251,0</b>	95,2%	767,6	61,4%		483,4	1 313,4	
Халамж үтөв	10 360,6	<b>9 847,3</b>	95,0%	2 761,5	28,0%	810,0	6 275,8	10 360,6	
Хөд-эрх-алба	4 504,4	<b>3 854,5</b>	85,6%	1 559,0	40,4%	411,6	1 883,9	4 504,4	
ИТХурал	9 025,1	<b>9 325,8</b>	103,3%	3 876,3	41,6%	832,6	4 616,9	8 545,8	
Статистик	6 899,0	<b>6 260,1</b>	90,7%	3 267,7	52,2%	927,2	2 065,2	6 659,7	
Хүүх/ байгууллага	8 194,8	<b>5 714,3</b>	69,7%	1 058,0	18,5%	442,6	4 213,7	8 359,1	
Ар жанчивлан									
ЦИХШтаб	3 017,4	<b>3 103,5</b>	102,9%	2 400,2	77,3%	116,0	587,3	2 514,5	
МХАлба	24 672,0	<b>28 089,3</b>	113,9%	14 728,5	52,4%	4 196,4	9 164,4	24 672,0	
ГЗБАлба	8 963,5								
Хот тохижуулах	13 250,2	<b>14 762,6</b>	111,4%				14 762,6	14 777,7	363,7
Нөөц сан	15 930,0	<b>28 244,6</b>	177,3%				28 244,6	29 658,6	
Төвлөрсөн бүтцийн өөрчлөлтийн зардал	21 615,8								
ХО,Их Зас	81 984,3								
Ангил-гүй	112 375,2	<b>109 991,9</b>	97,9%				109 991,9	114 816,5	
<b>ДҮН</b>	<b>1 422 052,8</b>	<b>1 242 535,6</b>	87,4%	<b>374 183,6</b>	30,1%	<b>77 160,6</b>	<b>791 191,4</b>	<b>1 000 582,7</b>	<b>52 628,7</b>

**Тайлбар:** Нийт өглөгөөс аймгийн Цагдаагийн газар **6921,0** мян-төг-н цалингийн, мөн газар 1211,7 мянган ₮-ийн НДШ-ийн өртэй байна.

Төсөвт байгууллагуудын өглөг 6 сард 231,1 сая ₮-өөр нэмэгдэж, 336,6 сая ₮-өөр хасагдан, оны эхний 6 сарын эцсийн байдлаар 252,0 сая ₮ байгаагийн 8,90% нь цалингийн, 22,66% нь НДШ, 37,35% нь гэрэл, түлш, халаалт, цэвэр бохир усны өглөг эзлэв. Нийт цалингийн өглөгийн 68,5 хувь нь сумдынх, 34,5 хувь нь Цагдаагийн газрынх байна.

Төсөвт байгууллагуудын Өглөгийн үлдэгдэл.

thous tog (мян, ₮)

Д/д		Хэмжих нэгж	2002 оны	2003 оны	үүнээс: Өглөг үүссэн хугацаагаар		
			эцсийн байдлаар	6 сарын 30-ны үлдэгдэл	31-60 өдөр	61-120 өдөр	121 өдрөөс дээш
<b>Төсөвт байгууллагуудын өглөг Бүгд</b>							
		мян, ₮	<b>236 600,3</b>	<b>252 022,5</b>	84 609,7	26 304,5	141 108,3
1	ү Цалингийн	мян, ₮	7 361,2	<b>22 431,5</b>	22 003,4		428,1
2	НДШ	мян, ₮	40 455,0	<b>57 111,4</b>	18 130,5	3 068,8	35 912,1
3	ү ЭМД	мян, ₮					
4	Гэрэл цахилгаан	мян, ₮	24 090,8	<b>25 600,1</b>	8 967,1	2 929,4	13 703,6
5	н Түлш, халаалт	мян, ₮	65 761,5	<b>66 398,0</b>	18 482,6	10 868,1	37 047,3
6	Цэвэр, бохир ус	мян, ₮	8 589,4	<b>2 110,9</b>	851,2	1 259,7	
7	э Шуудан, холбоо	мян, ₮	9 110,1	<b>9 519,6</b>	4 334,7	1 340,5	3 844,4
8	Тээвэр, шатахуун	мян, ₮	4 120,4	<b>6 605,4</b>	6 541,7	63,7	63,7
9	Хоол	мян, ₮	9 086,3	<b>2 420,6</b>	700,4	734,7	985,5
10	э Эм	мян, ₮	5 245,0	<b>3 498,5</b>	1 203,4	604,5	1 690,6
11	Дотоод албан томилолт	мян, ₮		<b>2 494,9</b>	350,0		2 144,9
12	Урсгал засвар	мян, ₮		<b>1 008,8</b>			1 008,8
13	с Бусад	мян, ₮	62 780,6	<b>52 822,8</b>	3 044,7	5 498,8	44 279,3
<b>Төсөвт байгууллагуудын өглөг Бүгд</b>							
		хувь	100,0%	100,0%	33,57%	10,44%	55,99%
1	ү Цалингийн	хувь	3,11%	8,90%	8,73%		0,17%
2	НДШ	хувь	17,10%	22,66%	7,19%	1,22%	14,25%
3	ү ЭМД	хувь					
4	Гэрэл цахилгаан	хувь	10,18%	10,16%	3,56%	1,16%	5,44%
5	н Түлш, халаалт	хувь	27,79%	26,35%	7,33%	4,31%	14,70%
6	Цэвэр, бохир ус	хувь	3,63%	0,84%	0,34%	0,50%	
7	э Шуудан, холбоо	хувь	3,85%	3,78%	1,72%	0,53%	1,53%
8	Тээвэр, шатахуун	хувь	1,74%	2,62%	2,60%		0,03%
9	Хоол	хувь	3,84%	0,96%	0,28%	0,29%	0,39%
10	э Эм	хувь	2,22%	1,39%	0,48%	0,24%	0,67%
11	Дотоод албан томилолт	хувь		0,99%	0,14%		0,85%
12	Урсгал засвар	хувь		0,40%			0,40%
13	с Бусад	хувь	26,53%	20,96%	1,21%	2,18%	17,57%

**Төсвийн Өглөг (өр)-ийг сумдын нэрээр, төсөвтэй шууд харьцдаг байгууллагуудын дүнгээр үзүүлбэл:**

Soms	Нийт өглөг (мян- ₮)	Ү Ү Н Э Э С			Авлага
		цалин	НДШ	бусад	
Алтанбулаг	719,9		213,0	506,9	1 108,0
Аргалант					1 406,9
Архуст	738,2			738,2	175,4
Батсүмбэр	14 071,3	1 384,3	3 863,3	8 823,7	
Баян	5 753,3		2 256,2	3 497,1	474,8
Баяндэлгэр	2 926,4			2 926,4	15 421,5
Баянжаргалан	2 115,9			2 115,9	6 512,8
Баян-Өнжүүл	5 388,5	921,2	1 213,5	3 253,8	2 648,2
Баянхангай	5 530,9		435,1	5 095,8	241,2
Баянцагаан	7 662,6	1 183,0	2 258,5	4 221,1	376,4
Баянцогт	13 249,1	750,7	3 026,0	9 472,4	2 470,7
Баянчандмань	11 861,5		4 479,9	7 381,6	1 942,0
Борнуур	401,2			401,2	1 212,7
Бүрэн	2 382,3	1 077,3	452,0	853,0	166,0
Дэлгэрхаан	2 399,7	999,5	488,5	911,7	658,8
Жаргалант	812,0		225,0	587,0	17 542,8
Заамар	29 048,3		13 596,6	15 451,7	11 744,6
Лүн	5 457,4	957,0	760,0	3 740,4	660,5
Мөнгөнморьт	1 876,9	1 253,0	331,0	292,9	289,8
Өндөрширээт	2 247,9		1 154,0	1 093,9	102,0
Сүмбэр	7 847,5		2 356,8	5 490,7	681,5
Сэргэлэн	3 705,5			3 705,5	10 009,7
Угтаал	9 652,3		1 417,3	8 235,0	628,0
Цээл	19 293,6	3 868,0	5 796,4	9 629,2	14 401,4
Эрдэнэ	13 519,5	1 826,1	3 806,3	7 887,1	7 756,0
Эрдэнэсант	22 272,7	1 290,4	7 770,3	13 212,0	1 402,7
Зуунмод	8 459,4			8 459,4	7 238,9
Төвлөрсөн	52 628,7	6 921,0	1 211,7	44 496,0	76 992,1
<b>О.Н.Дүн</b>	<b>199 393,8</b>	<b>15 510,5</b>	<b>55 899,7</b>	<b>127 983,6</b>	<b>107 273,3</b>
<b>ДҮН</b>	<b>252 022,5</b>	<b>22 431,5</b>	<b>57 111,4</b>	<b>172 479,6</b>	<b>184 265,4</b>

**Монго, Зээл, Хадгаламж**

Монгол шуудан, Хас, Зоос банкны салбарууд, ХАА-н банкны УБ төв салбарын харьяа тооцооны төвийн дүнгээр 2003 оны эхний 6 сард кассын орлого **3765,0** сая ₮, кассын зарлага **3646,5** сая ₮ болж, гүйлгээнд **155,7** сая ₮ байгаа нь өмнөх сарын эцсээс **84,5** %-иар буурлаа.

**Банкны кассын орлого, зарлага.** (сая-төг)  
**REVENUE, EXPENDITURE, BANK OF CASH** mIn tog

	Банкны кассын						Орлого % Зарлага Revenue to expenditure ratio, %
	Орлого revenue			Зарлага expenditure			
	Системийн банкны зузаат- гал	Бусад цэвэр орлого	Дүн Total	Системийн банкинд шилжүүл- сэн	Бусад цэвэр зарлага	Дүн Total	
Салбар, тооцооны кассуудын дүн Total bank	1642,8	2050,8	<b>3765,0</b>	254,2	3329,3	<b>3646,5</b>	<b>103,2%</b>
-ХАА-н банкны тооцооны касс Agriculture Bank Agriculture Bank	1605,0	1 203,9	<b>2808,9</b>	0,0	2735,2	<b>2735,2</b>	0,0%
Ү -Мон-шуудан банкны салбар Post Givo Bank Post Givo Bank	15,8	704,4	<b>720,2</b>	254,2	443,2	<b>697,4</b>	103,3%
н -Хас банкны салбар Khasbank	22,0	142,5	<b>164,5</b>		150,9	<b>150,9</b>	109,0%
э -Зоос банкны салбар Zoosbank	9,0	62,4	<b>71,4</b>		63,0	<b>63,0</b>	113,3%

Хөдөө аж ахуйн банкны харьяа тооцооны төв, Монгол шуудан, Хас, Зоос банкны салбарууд аж ахуйн нэгж байгууллагуудад жижиг худалдаа, үйлдвэрлэлийг дэмжих үүднээс өмнөх онд олгосон **6-р сарын 30-ний** байдлаар **2594,6** сая ₮ байгаа нь өмнөх оны эцсээс **563,8** сая ₮-р, өмнөх сарынхаасаа **525,2** сая ₮-өөр тус тус өслөө.

**Зээлийн өрийн үлдэгдэл** (сая-төг)  
**LOANS OUTSTANDING, at the end of month, mIn tog**

	Зээлийн өрийн үлдэгдэл Loans outstanding				Үүнээс хугацаа хэтэрсэн of which : overdue			
	2002 оны			2003 он	2002 оны			2003
	3-30	6-30	12-30	6-30	03-30	6-30	10-30	6-30
Банкны системийн дүн Total bank	351,7	779,3	2030,8	2594,6	0,0	0,0	0,0	<b>0,0</b>
-ХАА-н банкны тооцооны касс Agriculture Bank Agriculture Bank	293,0	712,3	1943,4	2299,2	0,0	0,0	0,0	0,0
Ү -Мон-шуудан банкны салбар Post Givo Bank	58,7	67,0	87,4	121,9	0,0	0,0	0,0	0,0
н -Хас банкны салбар Khasbank				81,1	0,0	0,0	0,0	0,0
э -Зоос банкны салбар Zoosbank				92,4	0,0	0,0	0,0	0,0

**Иргэдийн хувийн хадгаламжинд** 6-р сарын 30-ний байдлаар **656,4** сая ₮ байгаа нь өмнөх оны эцсээс **25,6** сая ₮-өөр буурч, өмнөх сарынхаасаа **85,1** сая ₮-өөр өслөө.

**Иргэдийн хадгаламжийн үлдэгдэл, хүү** (сая, төгрөгөөр)  
**REMAINDER OF INDIVIDUAL DEPOSITS, RATE** mIn tog, by months %

	Хадгаламжийн үлдэгдэл Remainder deposits				Хадгаламжийн хүүний сарын дундаж хувь	
	2002 оны			2003	Хуга- цаатай	Хуга- цаагүй
	03-01	07-01	12-30	06-30		
Банкны системийн дүн	156,4	291,2	682,0	656,4		
-ХАА-н банкны тооцооны касс Agriculture Bank Agriculture Bank	91,3	210,7	545,8	415,1	1,5	0,8
Ү -Мон-шуудан банкны салбар Post Givo Bank	65,1	80,5	136,2	165,6	1,6	0,85
н -Хас банкны салбар Khasbank				52,1	0,5	0,80
э -Зоос банкны салбар Zoosbank				23,6	1,5	0,80

**Банк бус санхүүгийн байгууллага.**

Төв хөгжил ХХК **444** зээлэгчдэд **144,5** сая ₮-ийн зээл олгосноос, эхний хагас жилийн байдлаар зээлийн өрийн үлдэгдэл **192** хүний **80,0** сая ₮ байгаагийн **1,8** сая ₮ нь хугацаа хэтэрсэн зээл байна.

## Нийгмийн даатгал

Нийгмийн даатгалын байгууллагын мэдээгээр оны эхний 6 сард **НДШ-ийн орлого 851.4 сая ₮** болж төлөвлөгөө **101.3 хувь** биелэв. **НДШ-ийн төлөвлөгөөг Сүмбэр, Архуст, Баяндэлгэр, Баян-Өнжүүл, Баянцагаан, Дэлгэрхаан, Заамар, Угтаал, Баянчандмань, Эрдэнэ, Бүрэн, Баянцогт сумд 33.1-3.7 хувиар тасалдууллаа.**

Тэтгэвэр, тэтгэмжинд **1504.8 сая ₮** олгож, олголтын хувь **100%** болов.

**Нийгмийн даатгалын сангийн орлого, зарлага  
06-р сарын байдлаар**

(мянган ₮)	НДШ-ийн орлого					Олгосон тэтгэвэр, тэтгэмж			ЭМД-ын гэрээт санхүүжилт		
	Төлөвлөгөө	Гүйцэтгэл	Хувь	Өгсөн тагаас	Орлого бүтэл	Тэтгэвэр		Хувь	Олгох	Олгосон	Хувь
						Олгох	Олгосон				
Алтанбулаг	20250,0	22051,3	108,9%	28300,0	50351,3	50122,5	50122,5	100,0%	4500,0	4500,0	100,0%
Аргалант	8550,0	8619,0	100,8%	17500,0	26119,0	24455,0	24455,0	100,0%	3500,0	3500,0	100,0%
Архуст	7200,0	6451,6	89,6%	25100,0	31551,6	30411,6	30411,6	100,0%	3500,0	3500,0	100,0%
Батсүмбэр	34200,0	37011,8	108,2%	74000,0	111011,8	105748,0	105748,0	100,0%	6000,0	6000,0	100,0%
Баян	22500,0	23416,0	104,1%	14100,0	37516,0	36613,6	36613,6	100,0%	4250,0	4250,0	100,0%
Баяндэлгэр	9000,0	7691,0	85,5%	19800,0	27491,0	26390,5	26390,5	100,0%	3500,0	3500,0	100,0%
Баянжаргалан	8550,0	9547,6	111,7%	13700,0	23247,6	22418,7	22418,7	100,0%	3500,0	3500,0	100,0%
Баян-Өнжүүл	7200,0	6613,0	91,8%	26400,0	33013,0	32570,0	32570,0	100,0%	3500,0	3500,0	100,0%
Баянхангай	7200,0	7519,0	104,4%	15800,0	23319,0	22861,1	22861,1	100,0%	3500,0	3500,0	100,0%
Баянцагаан	7650,0	6679,2	87,3%	30900,0	37579,2	35221,5	35221,5	100,0%	4750,0	4750,0	100,0%
Баянцогт	10800,0	7740,3	71,7%	34200,0	41940,3	40318,6	40318,6	100,0%	4500,0	4500,0	100,0%
Баянчандмань	20250,0	16751,3	82,7%	42000,0	58751,3	57506,5	57506,5	100,0%	4500,0	4500,0	100,0%
Борнуур	20250,0	23657,7	116,8%	60900,0	84557,7	72208,0	72208,0	100,0%	5500,0	5500,0	100,0%
Бүрэн	9000,0	7551,7	83,9%	45000,0	52551,7	51565,8	51565,8	100,0%	4250,0	4250,0	100,0%
Дэлгэрхаан	6750,0	5911,0	87,6%	37900,0	43811,0	32841,2	32841,2	100,0%	3500,0	3500,0	100,0%
Жаргалант	27000,0	37897,3	140,4%	56000,0	93897,3	93436,1	93436,1	100,0%	6000,0	6000,0	100,0%
Заамар	130500,0	125611,6	96,3%	18500,0	144111,6	70316,2	70316,2	100,0%	5500,0	5500,0	100,0%
Лүн	20250,0	21362,0	105,5%	22200,0	43562,0	43423,4	43423,4	100,0%	5500,0	5500,0	100,0%
Мөнхөнмөрэт	12600,0	12622,0	100,2%	23800,0	36422,0	34905,2	34905,2	100,0%	4250,0	4250,0	100,0%
Өндөрширээт	8100,0	8377,1	103,4%	27300,0	35677,1	35142,9	35142,9	100,0%	4500,0	4500,0	100,0%
Сүмбэр	10800,0	7222,0	66,9%	24200,0	31422,0	32843,6	32843,6	100,0%	3300,0	3300,0	100,0%
Сэргэлэн	6750,0	6901,6	102,2%	21900,0	28801,6	27930,4	27930,4	100,0%	4250,0	4250,0	100,0%
Угтаал	13500,0	12013,9	89,0%	44400,0	56413,9	55240,6	55240,6	100,0%	4750,0	4750,0	100,0%
Цэцэг	15750,0	15773,7	100,2%	34500,0	50273,7	49512,5	49512,5	100,0%	4750,0	4750,0	100,0%
Эрдэнэ	20250,0	18069,7	89,2%	38300,0	56369,7	53130,2	53130,2	100,0%	4500,0	4500,0	100,0%
Эрдэнэсант	20250,0	23116,0	114,2%	52500,0	75616,0	75844,4	75844,4	100,0%	6500,0	6500,0	100,0%
Зуунмод	355410,0	365221,6	102,8%	57000,0	422221,6	291793,3	291793,3	100,0%	112850,0	112850,0	100,0%
Рангаан сувилал									17400,0	17400,0	100,0%
Хорих, цэрэг									7700,0	7700,0	100,0%
Эм,эмэгтэйчүүд											
Тахилт СЗЭТ									7500,0	7500,0	100,0%
<b>2003-06сар</b>	<b>840510,0</b>	<b>851400,0</b>	<b>101,3%</b>	<b>906200,0</b>	<b>1757600,0</b>	<b>1504771,4</b>	<b>1504771,4</b>	<b>100,0%</b>	<b>262000,0</b>	<b>262000,0</b>	<b>100,0%</b>
<b>2002-06сар</b>	<b>753900,0</b>	<b>765800,0</b>	<b>101,6%</b>	<b>668000,0</b>	<b>1433800,0</b>	<b>1228820,7</b>	<b>1228820,7</b>	<b>100,0%</b>	<b>234752,5</b>	<b>234752,5</b>	<b>100,0%</b>
<b>2001-06сар</b>	<b>805100,0</b>	<b>570100,0</b>	<b>70,8%</b>	<b>641500,0</b>	<b>1211600,0</b>	<b>1066800,0</b>	<b>1026800,0</b>	<b>96,3%</b>	<b>241925,4</b>	<b>235925,4</b>	<b>97,5%</b>

## Нийгмийн халамж

Нийгмийн халамж үйлчилгээний төвийн мэдээгээр оны эхний 6 сард сумдад нийт **368.9** сая ₮-ийн санхүүжилт хийгдэж, нийгмийн халамжийн тэтгэвэр, тэтгэмжийн олголт **99.7** хувь биелэв.

Нийгмийн халамжийн сангийн 2003-оны 06-р сарын санхүүжилтын мэдээ

			/мян-төг/		
Сум	Хуваарил агдсан санхүүжи лт	халамжийн үйлчилгээ нд зарцуулса	Олголт хувь		
Алтанбулаг	10800,0	10800,0	100,0%		
Аргалант	5550,0	5550,0	100,0%		
Архуст	9700,0	9500,0	97,9%		
Батсүмбэр	22500,0	22500,0	100,0%		
Баянчандмань	13142,5	13142,5	100,0%		
Баян	7600,0	7600,0	100,0%		
Баян-Өнжүүд	11328,0	11328,0	100,0%		
Баяндэлгэр	7423,0	7423,0	100,0%		
Баянжаргалан	7300,0	7300,0	100,0%		
Баянхангай	6350,0	6350,0	100,0%		
Баянцагаан	12965,0	12965,0	100,0%		
Баянцогт	8097,0	8097,0	100,0%		
Борнуур	16350,0	16350,0	100,0%		
Бүрэн	13500,0	13500,0	100,0%		
Дэлгэрхаан	12809,5	12809,5	100,0%		
Жаргалант	21100,0	21100,0	100,0%		
Заамар	13700,0	13700,0	100,0%		
Лүн	10200,0	10200,0	100,0%		
Мөнгөнморьт	8030,0	8030,0	100,0%		
Өндөрширээт	8395,0	8395,0	100,0%		
Сэргэлэн	9900,0	9900,0	100,0%		
Сүмбэр	7900,0	7900,0	100,0%		
Угтаал	13800,0	13560,0	98,3%		
Цээл	10100,0	9800,0	97,0%		
Эрдэнэ	10600,0	10232,0	96,5%		
Эрдэнэсант	22000,0	22000,0	100,0%		
Зуунмод	68912,0	68912,0	100,0%		
<b>2003-06 сар</b>	<b>370052,0</b>	<b>368944,0</b>	<b>99,7%</b>		
<b>2002-06 сар</b>	<b>278370,0</b>	<b>253271,0</b>	<b>91,0%</b>		
<b>2001-06 сар</b>	<b>251912,0</b>	<b>251912,0</b>	<b>100,0%</b>		

Үзүүлэлтүүд	х/тоо	дүн
Халамжийн тэтгэвэр	1835	139620,0
Жирэмсэн амаржсан	1155	114345
Хүүхэд асарсаны	1625	97698,5
Олон хүүхэдтэй	254	6795
нярайн арчилгааны	24	593,8
ихэр хүүхдийн	5	200,0
Өнчин хүүхэд үрчлэн авч	16	1584,0
Халамжийн үйлчилгээ	105	1665,8
Тахир дутуугийн хөнгөлөлт	27	2956,9
Ахмад настны хөнгөлөлт	806	15021,0
Партизан,улсын баатарын	29	1040,2
Алдарт эхийн одон	53	1060,0
Банкны зардал		845,6
<b>Зарлагын нийт дүн</b>	<b>5934</b>	<b>383425,8</b>



## Ү н э , т а р и ф

**а.Аймгийн төвд** 2003 оны 6-р сард бараа үйлчилгээний үнэ тариф 2000 оны 12-р сарын 31-ныхтай харьцуулахад **10.82%**, 2002 оны 6-р сарынхаас **2.51 %**-иар тус тус өслөө. Харин 2003 оны 6-р сард бараа үйлчилгээний үнэ тариф **0.44** хувиар буурсан нь өмнөх сарынхаас **5.64** нэгжээр буурав.

Хэрэглээний бараа, үйлчилгээний үнийн индекс , 2003.VI  
Consumer price index of certain goods and services, 2003.VI

/аймгийн төвд/ БҮЛЭГ		GROUP	хувь - percentage		
			2003-06/ 2000-12	2003-06/ 2002-06	2003-06/ 2002-06
<b>Хүнсний бараа</b>		<b>Foodstuffs</b>	<b>117,94</b>	<b>103,52</b>	<b>97,82</b>
ү	Гурил, гурилан бүтээгдэхүүн	Flour and flour products	88,45	102,09	100,28
ү	Мах, махан бүтээгдэхүүн	Meat and meat products	238,38	118,85	85,66
н	Сүү, сүүн бүтээгдэхүүн	Milk and dairy products	78,44	83,67	77,54
э	Саахар, чихэр, цай, жимс	Sudar, candy, tea, fruits	86,56	97,49	104,64
э	Төмс, хүнсний ногоо	Potatoes and vegetables	92,86	87,16	83,56
с	Хүнсний бусад бараа	Other foodstuffs	110,07	106,04	98,25
	Архи, ундаа, тамхи	Alcohol and tobacco	110,44	104,90	111,23
<b>Хувцас, гутал, бөс бараа</b>		<b>Clothing, footwear and cloth</b>	<b>97,92</b>	<b>99,74</b>	<b>102,79</b>
ү	Эрэгтэй хүний хувцас	Men's clothing	111,00	106,63	100,00
ү	Эмэгтэй хүний хувцас	Women's clothing	96,91	97,97	99,05
н	Хүүхдийн хувцас	Children's clothing	133,02	116,79	97,44
ээ	Бүх төрлийн гутал	Footwear	88,49	95,99	106,38
с	Хөвөн, бөс бараа	Cloth	105,05	99,04	100,00
Орон сууц, түлш, цахилгаан		Housing, heating, electricity	129,99	102,19	100,16
Гэр ахуйн бараа		Household goods	100,00	99,42	99,75
Эм тариа, эмнэлгийн үйлчилгээ		Medical care and services	95,83	97,08	97,08
Тээвэр, холбооны үйлчилгээ		Transport and communication	104,30	109,36	105,18
Соёл, боловсролын бараа үйлчилгээ		Cultural goods and recreation	102,92	102,32	100,00
Бусад бараа, үйлчилгээ		Other goods and services	90,64	98,01	100,75
<b>Ерөнхий (нийт) индекс</b>		<b>Overall index</b>	<b>110,82</b>	<b>102,51</b>	<b>99,56</b>

Энэ сард хүнсний зарим гол нэр төрлийн бүтээгдэхүүн **хонь, үхрийн мах, дотор мах, чанасан хиам, сүү, тараг, цөцгийн тос, төмс, сонгино, хүүхдийн ноосон цамц, эмэгтэй хүний кофт, хүүхдийн оймс, цайны халуун сав, 60 ваттын гэрлийн шил, 2 метрийн өргөнтэй зузаан хулдаас, пенициллин тариагаар, А-76 бензин** зэрэг 17 нэрийн бараа бүтээгдэхүүний үнэ **5.2-55.6** хувиар буурсан нь ерөнхий индекс **0.44** нэгжээр буурахад нөлөөлөв. Ялангуяа хонь, үхрийн мах, дотор мах, сүү, тараг зэрэг хүнсний гол нэр төрлийн бүтээгдэхүүний үнэ огцом буурлаа. Энэ нь малын тарга хүч нэмэгдэж, сүү цагаан идээ элбэгшин мах, сүүний нөөц өссөнтэй холбоотой.

Энэ хугацаанд **гоймон, цагаан будаа, цагаан архи, эрэгтэй хүний ширэн ботинк, эмэгтэй хүний ширэн туфли,, шар тосон будаг, 2 литрийн данх, ор хөнжлийн даавуу, Улаанбаатар орох тээврийн хөлс, гарын саван зэрэг 10 нэрийн хүнсний болон бараа, бүтээгдэхүүний үнэ буурч, 112 нэрийн бараа, үйлчилгээний үнэ хэвийн байгаа нь үнэ харьцангуй тогтвортой байв.**



**I өв аймгийн өргөн хэрэглээний бараа, үйлчилгээний үнийн ИНДЕКС**  
**Consumer price index of selected goods and services in tov**  
**(Аймгийн төвд ) (2003 оны 06-р сарын байдлаар)**

бараа, үйлчилгээний нэр төрөл, хэмжих нэгж	2003-06/	2003-06/	2003-06/
	2000-12	2002-06	2002-05
1. Гурил, 1-р зэрэг, кг	84,85	103,70	100,00
2. Гурил, 2-р зэрэг, кг	83,33	96,15	100,00
3. Талх, орон нутгийн, ш	100,00	100,00	100,00
4. Гурилан боов, кг	100,00	100,00	100,00
5. Гоймон, 250 гр	103,57	103,57	103,57
6. Жигнэмэг, 100 гр,	95,24	95,24	100,00
7. Цагаан будаа, кг	100,00	102,63	102,63
8. Шар будаа, кг	109,09	105,88	100,00
9. Хонины мах, 1-р зэрэг, кг	250,00	121,43	87,18
10. Үхрийн мах, 2-р зэрэг, кг	246,58	128,57	90,00
11. Дотор мах, 1 гүзээ	250,00	75,00	42,86
12. Хиам, чанасан, кг	85,71	81,82	94,74
13. Өөхөн тос, кг	111,11	111,11	100,00
14. Шингэн сүү, л	66,67	72,73	66,67
15. Тараг, л	83,33	83,33	71,43
16. Цэцгийн тос, кг	78,95	100,00	93,75
17. Хуурай сүү, кг	107,14	90,91	100,00
18. Цагаан тос, кг/Шар тос/	100,00	130,43	100,00
19. Элсэн чихэр, кг	73,85	88,89	100,00
20. Хатуу чихэр, кг, дотоод	95,00	100,00	100,00
21. Ирис, гадаад, кг	76,92	100,00	100,00
22. Шоколад, 100 гр	90,00	95,74	100,00
23. Ногоон цай	75,00	93,75	100,00
24. Алим, кг	200,00	142,86	166,67
25. Варенье, гадаад	75,00	93,75	100,00
26. Төмс, кг	60,00	90,00	90,00
27. Байцаа, кг	100,00	100,00	100,00
28. Лууван, кг	112,50	75,00	100,00
29. Манжин, кг	150,00	64,29	100,00
30. Бөөрөнхий сонгино, кг	100,00	80,00	44,44
31. Шилтэй өргөст хэмх	126,32	126,32	100,00
32. Шилтэй ногооны салат, кг	125,00	96,15	100,00
33. Иоджуулсан давс, кг	69,23	72,00	90,00
34. Ургамлын тос, л	142,11	128,57	100,00
35. Цуу, 170 гр	100,00	109,09	100,00
36. Майонез, Найнз, 500 гр	74,29	86,67	100,00
37. Бульон, үхрийн, 1ш	125,00	125,00	100,00
38. Гуанзны иж бүрдэл хоол	119,17	100,00	100,00
39. Цэцэрлэгийн хүүхдийн хоолны сарын дундаж үнэ	100,00	100,00	100,00
40. Архи, 0.5л	112,50	100,00	120,00
41. Пиво, Cass, 0.33л	110,00	100,00	100,00
42. Ундаа, 0.5л	100,00	100,00	100,00
43. Янжуур, Болгар, хайрцаг	107,14	115,38	100,00
44. Дүнсэн тамхи, боодол	111,11	111,11	100,00
45. Эрэгтэй хүний синтефон дотортой куртка, 48-50 раз	116,67	140,00	100,00
46. Костюм, хэмжээ 48-50, /Улс, татериалыг сонгох	90,91	86,96	100,00

бараа, үйлчилгээний нэр төрөл, хэмжих нэгж	2003-06/	2003-06/	2003-06/
	2000-12	2002-06	2002-05
47. Жинсэн өмд, 31-33 раз	120,00	105,88	100,00
48. Сорочка, урт ханцуйтай, Хятад	71,43	100,00	100,00
49. Ноосон цамц, 50% ноос, хэмжээ 48-50	125,00	100,00	100,00
50. Эрэгтэй хүний футболка, 100% хөвөн, богино ханцуйтай,	166,67	80,00	100,00
51. Оймс, Хятад	109,09	100,00	100,00
52. Эрэгтэй трусы, 100% хөвөн даавуун	91,67	91,67	100,00
53. Эмэгтэй хүний хиймэл үсэн шуба, Хятад, 46-48 раз	113,64	125,00	100,00
54. Хавар намрын пальто, 70% ноосон материалтай, 46-48 раз	50,67	84,44	100,00
55. Хослол, хэмжээ 46-48, /Улс, материалыг сонгох/	122,22	110,00	100,00
56. Кофт, урт ханцуйтай, гоёлын,гадаад	107,69	87,50	93,33
57. Юбка, 50% ноосон, богино, хар өнгийн, Солонгос, 44-46 раз	100,00	82,35	100,00
58. Ноосон цамц, 50% ноос, Хятад	106,67	114,29	100,00
59. Ноосон өмд, 50% ноос, Хятад	72,00	90,00	100,00
60. Хөхний даруулга, Хятад,	107,14	100,00	100,00
61. Трико, Солонгос, 100% полиамид	120,00	100,00	100,00
62. Эмэгтэй трусы, 100% хөвөн даавуун	127,27	107,69	100,00
63. Хавар намрын куртка, синтефон дотортой, 6-7 настай хүүхдийн	177,78	114,29	100,00
64. Хүүхдийн ноосон цамц, 50% ноос, 7-8 настай хүүхдийн	72,00	120,00	90,00
65. Охидын платье, 50% хөвөн материалтай, 5-6 настай охидын, богино ханцуйтай	128,57	112,50	100,00
66. Хүүхдийн футболка, 100% хөвөн, богино ханцуйтай, цулгүй, 4-5 настай хүүхдийн, Хятад	250,00	136,36	100,00
67. Хүүхдийн жинсэн өмд, энгийн хийцтэй, 9-10 настай хүүхдийн, Хятад улсын	114,29	114,29	100,00
68. Хүүхдийн ноосон өмд, 50% ноос, 6-7 настай хүүхдийн, Хятад улсын	138,46	150,00	100,00
69. Хүүхдийн оймс, Хятад, 80% хөвөн, 4-5 настай хүүхдийн	150,00	90,00	90,00
70. Хүүхдийн трусы, 100% хөвөн, Хятад улсын, 3-4 настай хүүхдийн	114,29	114,29	100,00
71. Эрэгтэй хүний өвлийн ширэн гутал, Хятадын, 39-40 раз	88,00	110,00	100,00
72. Эрэгтэй хүний зуны ширэн ботинк, энгийн хийцтэй, гадаад, 39-40 раз	120,45	132,50	132,50
73. Эмэгтэй хүний өвлийн ширэн гутал, урт түрийтэй, цахилгаантай, 37-38 раз	59,52	62,50	100,00
74. Эмэгтэй хүний хавар намрын гутал, богино түрийтэй, Хятадын, 37-38 раз	100,00	100,00	100,00
75. Эмэгтэй хүний ширэн туфли, энгийн хийцтэй, гадаад, 36-37 раз	60,00	69,23	112,50
76. Эрэгтэй хүүхдийн өвлийн гутал, Хятадын, үдээстэй, 9-10 настай хүүхдийн	133,33	100,00	100,00
77. Хүүхдийн пүүз, хиймэл ширэн, Хятадын, 7-8 настай хүүхдийн	200,00	127,27	100,00
78. Охидын туфли, 5-6 настай хүүхдийн	90,00	100,00	100,00
79. Дээлийн даавуу, метр	153,85	100,00	100,00
80. Хятад торго, задгай хээтэй, метр	100,00	90,00	100,00
81. Эрэн даавуу, Орос, метр	111,11	111,11	100,00
82. Даалимба, Хятадын, метр	93,75	107,14	100,00
83. Оёдлын утас, цаасан дамартай, ш/200м/	100,00	100,00	100,00
84. Бор хөвөн, кг	91,67	110,00	100,00
85. Халаалт, м1	248,65	100,00	100,00
86. Цэвэр усны үнэ, 1 хүний	100,00	100,00	100,00
87. Цахилгаан, 1квт	136,36	104,35	100,00
88. Шар тосон будаг, л, Хятад	108,33	100,00	108,33
89. Тоосго, ш	100,00	100,00	100,00
90. Гэрийн гадуур цагаан бүрээс	92,00	100,00	100,00
91. Нүүрс, тн	133,33	90,91	100,00
92. Түлшний мод, м3	100,00	120,00	100,00

үргэлжлэл

бараа, үйлчилгээний нэр төрөл, хэмжих нэгж	2003-06/	2003-06/	2003-06/
	2000-12	2002-06	2002-05
93. Жижиг модон сандал, дотоод, ш	133,33	100,00	100,00
94. Халуун сав, цайны, 2л	96,00	85,71	96,00
95. Шаазан аяга,ш, Хятад	85,71	100,00	85,71
96. Тогоо, 10 л	100,00	100,00	100,00
97. Данх, Хятад, никель, 2л	150,00	100,00	107,14
98. Цахилгаан плитка, Мечта	106,67	100,00	100,00
99. Хивс, Сэлэнгэ, 2*3м	98,46	101,59	100,00
100. Ноосон одъяал, Аргал	94,44	106,25	100,00
101. Ор хөнжлийн даавуу /Орос, Хятадыг сонгох/	85,71	100,00	105,26
102. Оёдлын машин, Хятад	100,00	100,00	100,00
103. Барааны саван, "ОК",200 гр	89,47	100,00	100,00
104. Угаалгын нунтаг, ОМО, цагаан 200 гр	100,00	100,00	100,00
105. Чийдэнгий шил, 60 в	83,33	71,43	83,33
106. Лаа, ш	100,00	93,33	100,00
107. Шүдэнз, хайрцаг	100,00	100,00	100,00
108. Хулдаас, Хятадын, 2 м-ийн өргөнтэй, м	106,67	94,12	91,43
109. Ампициллин, уухаар, 10ш	90,91	100,00	100,00
110. Аспирин, /Анальги/ 10 ш	85,71	100,00	100,00
111. Пенициллин, тариагаар, 1сая	100,00	90,00	90,00
112. Витамин "С", үрлээр, 50ш	100,00	100,00	100,00
113. Шүдэнд цементэн пломбо тавиулах	100,00	100,00	100,00
114. Төмөр замаар зорчих тийзний үнэ, 1 хүний	66,67	100,00	100,00
115. Нийслэлээс аймаг орох автотээврийн хөлс, 1 хүний	85,71	120,00	120,00
116. Нийслэлээс аймаг орох онгоцны хөлс, 1 хүний			0,00
117. Машины дугуй, УАЗ-469	87,50	87,50	100,00
118. Мотоцикл, Иж планета-5	106,25	113,33	100,00
119. Телефон ашиглалтын сарын хөлс	442,48	100,00	100,00
120. Хот хооронд утсаар ярих хөлс, 3 мин	100,00	100,00	100,00
121. Монгол TV-ийн сарын хураамж	141,67	100,00	100,00
122. Бензин, А-76, литр	101,39	110,61	94,81
123. "Өдрийн сонин" сонины захиалгын үнэ	100,00	100,00	100,00
124. Сургалтын төлбөр, 1 жилийн	100,00	100,00	100,00
125. Өнгөт / хар/ телевизор, 14 инч	94,44	100,00	100,00
126. Транзисторын тэжээл, 1.5 вольт	125,00	100,00	100,00
127. Сурагчийн дэвтэр, дөрвөлжин шугамтай, Монгол	100,00	100,00	100,00
128. Киноны билетний дундаж үнэ	100,00	100,00	100,00
129. Хүүхдийн тоглоом, Хятад, сагсны бөмбөг	125,00	100,00	100,00
130. Тосон бал	142,86	142,86	100,00
131. Эмэгтэй хүний богино үсэнд хими хийлгэх хөлс	116,67	100,00	100,00
132. Эр. хүний гутлын өсгийд шир, резин наалгах үнэ	100,00	100,00	100,00
133. Гар нүүрийн саван, LUX, ш	100,00	105,88	105,88
134. Шүдний оо, LUCKY MINT, 130 гр	100,00	100,00	100,00
135. Нүүрний тос, Монкремийн өдрийн тос,	63,64	100,00	100,00
136. Шампунь, Clear, 200 гр	100,00	102,94	100,00
137. Уруулын будаг	100,00	83,33	100,00
138. Халуун усанд орсны хөлс, 1 хүний	100,00	100,00	100,00
139. Эмэгтэй хүний савхин цүнх, Хятад	72,73	94,12	100,00

2002-06-21/2000-12-21

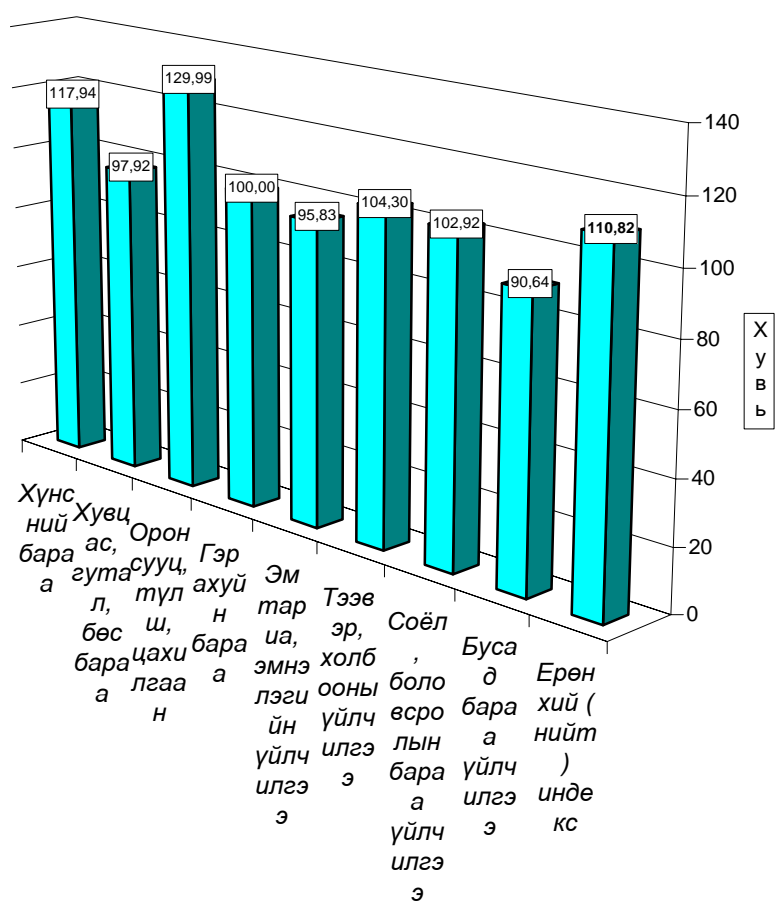

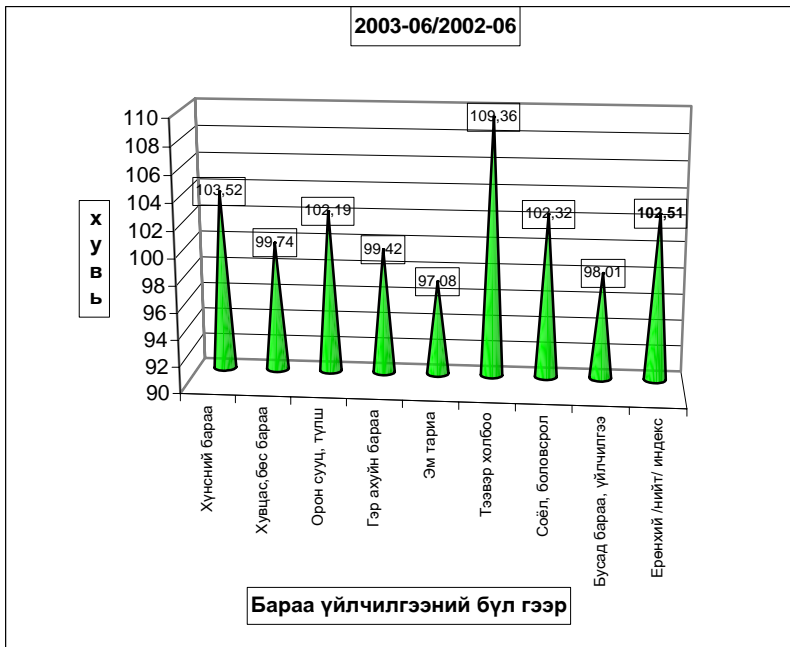
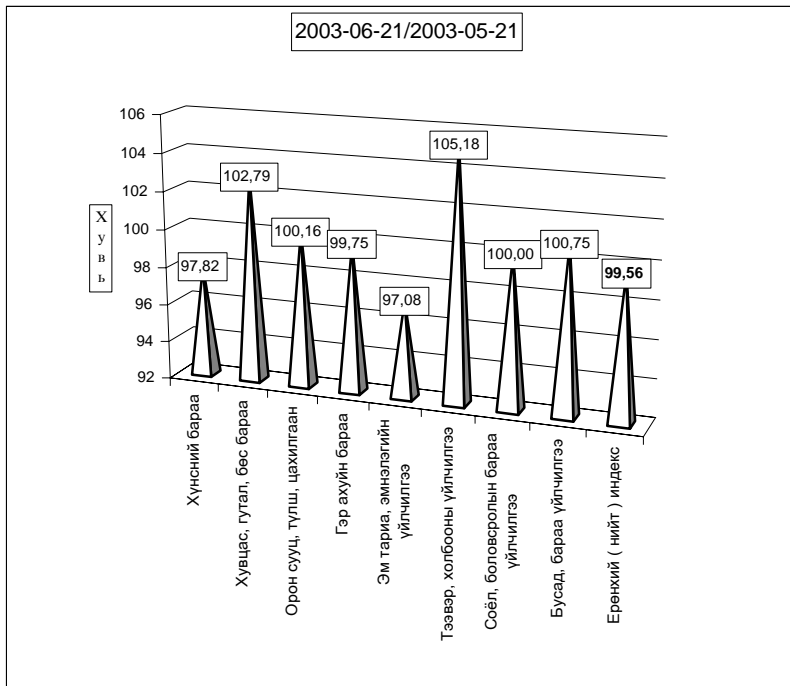

Хэрэглээний бараа, үйлчилгээний үнийн индекс 2003.VI  
Consumer price index of certain goods and services 2003.VI

(1991-01-16-ыг 100, хувиар)

(1991-01-16= 100, percentage)

Он	Хүнсний бараа Foodstuffs	Гутал, хуцас Clothing Footwear	Орон сууц тулш, цахилгаан Housing, heating electricity	Гэр ахуйн бараа Household goods	Эм тариа Medical care	Тээвэр Холбоо Transport @ commu- nication	Соёлын бараа Cultural goods@ recreation	Бусад бараа Other goods @ services	Ерөнхий индекс Overall index
1994	4 590,79	4 992,30	4 402,23	2 828,49	2 488,27	0,00	9 136,25	0,00	4 587,47
1995	5 768,21	3 154,13	5 427,41	8 272,31	2 226,87	5 173,90	10 115,60	3 168,87	5 272,24
1996	8 037,11	4 001,99	5 747,50	9 398,84	1 451,25	9 660,35	17 682,01	3 976,99	7 195,50
1997	8 522,15	6 407,74	6 626,91	13 473,13	2 665,51	5 771,36	26 315,31	8 878,71	8 580,58
1998	7 973,72	6 489,23	7 120,60	14 119,33	2 755,79	5 975,89	28 203,46	9 795,65	8 395,75
1999	8 957,26	6 989,28	10 161,99	14 073,71	2 755,79	9 227,46	28 793,99	11 613,94	9 514,79
2000	9 270,36	5 893,74	9 592,47	13 018,85	5 779,51	8 876,49	29 597,12	11 281,25	9 427,76

Хэрэглээний үнэ, тарифын өөрчлөлтийг барааны бүлгээр үзүүлбэл.

Consumer price index of certain goods and services 2003. VI

(Өмнөх сартай харьцуулснаар, хувиар)

(Previous month=100, percentage)

Он	Сар	Хүнсний бараа Foodstuffs	Гутал, хуцас Clothing Footwear	Орон сууц тулш, цахилгаан Housing, heating electricity	Гэр ахуйн бараа Household goods	Эм тариа Medical care	Тээвэр Холбоо Transport @ commu- nication	Соёлын бараа Cultural goods@ recreation	Бусад бараа Other goods @ services	Ерөнхий индекс Overall index
1997	12	100,95	103,66	100,88	100,75	100,00	100,00	112,67	100,00	102,10
1998	12	99,10	104,10	103,46	100,00	100,00	102,92	100,82	100,00	100,46
1999	12	100,94	104,14	101,83	101,33	100,00	99,70	92,11	100,05	101,41
2000	12	99,11	101,61	95,91	98,70	100,00	100,53	99,06	96,20	99,29
2001	3	106,40	97,15	97,20	100,00	100,00	100,00	99,86	100,50	102,03
	6	90,95	100,51	100,00	100,00	100,00	103,65	100,00	100,00	96,43
	9	97,85	99,93	100,00	100,00	102,90	100,00	100,00	101,80	99,22
	12	103,59	103,72	105,33	99,38	100,00	101,09	100,00	100,00	102,62
2002	3	100,74	102,54	101,23	100,14	98,28	98,39	100,33	100,00	100,53
	6	96,11	100,06	100,00	100,00	100,00	102,60	100,00	100,00	98,09
	9	97,63	101,12	100,50	100,12	100,00	100,00	100,00	100,00	98,96
	12	99,47	100,85	105,37	96,44	100,00	103,18	103,08	98,31	100,38
2003	1	100,21	98,55	100,00	100,14	100,00	100,00	99,59	99,05	99,80
	2	102,36	98,32	99,85	100,49	100,00	98,93	100,00	100,00	100,93
	3	<b>103,40</b>	<b>98,60</b>	<b>100,00</b>	<b>99,68</b>	<b>100,00</b>	<b>100,37</b>	<b>100,00</b>	<b>100,00</b>	<b>101,58</b>
	4	109,91	99,23	98,55	98,38	100,00	99,86	100,47	101,04	105,05
	5	101,96	99,73	96,87	100,64	100,00	99,71	100,00	100,00	100,84
	6	<b>97,82</b>	<b>102,79</b>	<b>100,16</b>	<b>99,75</b>	<b>97,08</b>	<b>105,18</b>	<b>100,00</b>	<b>100,75</b>	<b>99,56</b>

**б.Хөдөөд** 2003 оны 6-р сард бараа үйлчилгээний үнэ тариф 2000 оны 12-р сарын 31-ныхтай харьцуулахад **4.93%**, 2002 оны 6-р сарынхаас **0.69%**, 2003 оны 6-р сард өмнөх сарынхаас **2.22 хувиар** тус тус өсчээ.

Хэрэглээний бараа, үйлчилгээний үнийн индекс , 2003 VI  
Consumer price index of certain goods and services, 2003.VI

БҮЛЭГ		GROUP	/хөдөөд/		(хувиар)
			2003-5/ 2000-12	2003-6/ 2002-6	2003-6/ 2002-5
<b>Хүнсний бараа</b>		<b>Foodstuffs</b>	<b>109,34</b>	<b>100,82</b>	<b>103,32</b>
Ү	Гурил, гурилан бүтээгдэхүүн	Flour and flour products	88,32	91,73	93,84
Ү	Мах, махан бүтээгдэхүүн	Meat and meat products	193,44	135,31	141,15
Н	Сүү, сүүн бүтээгдэхүүн	Milk and dairy products	90,21	101,19	124,92
Э	Саахар, чихэр, цай, жимс	Sudar, candy, tea, fruits	88,57	93,18	93,29
Э	Төмс, хүнсний ногоо	Potatoes and vegetables	114,23	103,14	100,35
С	Хүнсний бусад бараа	Other foodstuffs	103,48	104,63	104,85
	Архи, ундаа, тамхи	Alcohol and tobacco	91,56	88,71	88,45
<b>Хувцас, гутал, бөс бараа</b>		<b>Clothing, footwear and cloth</b>	<b>97,27</b>	<b>100,72</b>	<b>100,86</b>
Ү	Эрэгтэй хүний хувцас	Men`s clothing	99,47	98,19	96,39
Ү	Эмэгтэй хүний хувцас	Women`s clothing	99,31	104,80	105,49
Н	Хүүхдийн хувцас	Children`s clothing	112,04	99,59	99,98
ЭЭ	Бүх төрлийн гутал	Footwear	93,95	100,12	100,84
С	Хөвөн, бөс бараа	Cloth	98,34	101,57	101,73
<b>Орон сууц, түлш, цахилгаан</b>		<b>Housing, heating, electricity</b>	<b>112,39</b>	<b>102,82</b>	<b>102,10</b>
<b>Гэр ахуйн бараа</b>		<b>Household goods</b>	<b>103,70</b>	<b>102,50</b>	<b>103,03</b>
<b>Эм тариа, эмнэлгийн үйлчилгээ</b>		<b>Medical care and services</b>	<b>100,83</b>	<b>97,99</b>	<b>97,14</b>
<b>Тээвэр, холбооны үйлчилгээ</b>		<b>Transport and communication</b>	<b>102,41</b>	<b>101,60</b>	<b>103,59</b>
<b>Соёл, боловсролын бараа үйлчилгээ</b>		<b>Cultural goods and recreation</b>	<b>99,55</b>	<b>98,65</b>	<b>100,02</b>
<b>Бусад бараа, үйлчилгээ</b>		<b>Other goods and services</b>	<b>88,63</b>	<b>98,65</b>	<b>98,15</b>
<b>Ерөнхий (нийт) индекс</b>		<b>Overall index</b>	<b>104,93</b>	<b>100,69</b>	<b>102,22</b>

Тус аймгийн хэмжээгээр 2003 оны 6-р сард ХАА-н болон өргөн хэрэгцээний бараа, үйлчилгээний үнэ тариф ямар байгааг сумдаар үзүүлбэл.

ХАА-н бүтээгдэхүүний үнэ (₮-өөр)

Сумд	Sumd	дундаж үнэ, ₮ Average prices, tog											
		Үхрийн мах Beef, grade			Хонины мах Mutton, grade			Төмс. /Potato/			Сонгино. /Onion/		
		2002.VI	2003.V	2003.VI	2002.VI	2003.V	2003.VI	2002.VI	2003.V	2003.VI	2002.VI	2003.V	2003.VI
АБ	АВ	800	1 500	1 300	800	1 500	1 200	350	300	300	500	600	450
АР	АР	1 000	1 400	1 400	1 000	1 300	1 100	250	250	250	500	800	500
АТ	АТ	600	1 500	1 500	700	1 500	1 500	250	250	250	450	650	500
БС	ВС	1 200	1 900	1 600	1 300	1 900	1 700	250	200	200	300	600	500
БА	ВА	1 300	1 900	1 400	1 200	1 750	1 400	300	250	250	500	600	450
БД	ВД	800	1 450	1 450	700	1 500	1 500	250	280	280	350	800	450
БЖ	ВJ	700	1 500	1 300	700	1 350	1 200	280	300	300	350	700	500
БӨ	ВО	800	1 100	1 100	900	1 200	1 200	350	350	350	400	700	500
БХ	ВКН	800	1 500	1 000	850	1 500	1 100	350	250	250	500	800	450
БЦ	ВТS	800	1 300	1 300	700	1 200	1 200	400	400	400	400	850	550
БТ	ВТ	1 000	1 600	1 600	900	1 800	1 500	250	300	300	500	600	500
БЧ	ВСН	1 200	1 500	1 500	1 200	1 700	1 700	250	250	250	450	800	450
БН	ВN	1 000	1 600	1 600	1 200	1 700	1 600	180	200	200	500	700	500
БҮ	ВU	1 000	1 500	1 500	900	1 500	1 500	200	300	300	450	800	550
ДХ	ДКН	600	1 300	1 300	550	1 400	1 400	300	300	300	450	900	550
ЖА	JA	1 300	1 800	1 800	1 200	2 000	2 000	100	200	180	600	600	450
ЗА	ZA	1 100	1 300	1 300	1 100	1 300	1 300	300	300	300	500	800	500
ЛҮ	LU	850	1 300	1 300	800	1 200	1 200	200	250	200	400	600	500
ММ	ММ	1 000	1 300	1 300	1 000	1 400	1 300	250	300	300	600	900	500
ӨШ	OSH	750	1 200	1 200	800	1 100	1 100	400	300	250	500	350	350
СҮ	SU	1 000	1 500	1 300	1 000	1 400	1 200	220	200	200	400	700	550
СЭ	SE	1 100	1 400	1 400	1 100	1 300	1 300	250	250	250	450	750	400
УГ	UG	1 000	1 500	1 350	1 000	1 500	1 500	250	350	350	500	600	500
ЦЭ	TSE	1 000	1 300	1 300	1 000	1 500	1 500	300	300	300	400	500	500
ЭР	ER	1 100	1 800	1 800	1 200	1 700	1 700	300	250	150	450	700	500
ЭС	ES	850	1 300	1 000	800	1 200	800	300	350	300	500	800	500
ЗМ	ZM	1 200	1 800	1 700	1 200	1 700	1 650	200	220	220	450	600	400
Айм	Aim	957	1 483	1 393	952	1 485	1 383	270	276	266	457	696	483

Сумд	Sumd	дундаж үнэ, ₮ Average prices, tog											
		Шингэн сүү /1 литр/ /Milk, Litre/			Ямааны ноолуур/1 кг/ Greazy cashmere/1 kg/			Тэмээний ноос. /1 кг/ Camels wool / 1 kg/			Хонины ноос /1 кг/ Sheep wool/1 kg /		
		2002.VI	2003.V	2003.VI	2002.VI	2003.V	2003.VI	2002.VI	2003.V	2003.VI	2002.VI	2003.V	2003.VI
АБ	АВ	120	400	300	21 000	18 000	18 000				100	100	100
АР	АР	250	400	300	18 000	20 000	20 000	900	900	900	150	120	120
АТ	АТ	200	400	300	18 000	18 000	20 000	1 000	700	700	120	60	120
БС	ВС	100	200	100	20 000	17 000	18 000	1 300	1 300	1 300	200	60	60
БА	ВА	250	400	400	22 000	19 000	19 000	1 000	800	1 800	150	150	150
БД	ВД	250	500	200	15 000	14 000	18 000	800	1 000	1 000	200	150	150
БЖ	ВJ	300	400	400	18 000	18 000	18 000	800	800	1 200	100	100	100
БӨ	ВО	250	400	400	15 000	18 000	16 000	6 000	600	600	120	100	100
БХ	ВКН	250	300	200	20 000	18 000	18 000		1 500	1 500	200	120	120
БЦ	ВТS	300	400	400	21 000	23 000	18 000	1 000	1 000	1 000	100	100	100
БТ	ВТ	200	300	250	13 000	18 000	19 000	900	900	1 200	120	100	100
БЧ	ВСН	200	300	300	20 000	20 000	18 000				120	100	100
БН	ВN	100	250	200	18 000	18 000	19 000				200	130	130
БҮ	ВU	300	500	200	18 000	15 000	20 000	700	1 000	1 000	100	80	100
ДХ	ДКН	300	400	350	15 000	20 000	20 000	700	700	700	100	110	110
ЖА	JA	300	400	300	22 000	18 000	22 000				120	100	100
ЗА	ZA	300	300	300	20 000	15 000	18 000	1 250	1 000	800	110	110	100
ЛҮ	LU	100	400	300	20 000	20 000	19 000	1 000	1 000	1 000	150	110	100
ММ	ММ	100	450	250	20 000	18 000	18 000	400	500	500	100	150	150
ӨШ	OSH	250	350	400	19 000	17 000	18 000	1 000	1 000	1 000	150	100	100
СҮ	SU	100	250	130	15 000	15 000	18 000				150	50	50
СЭ	SE	200	500	300	20 000	16 000	20 000	400	450	450	100	130	130
УГ	UG	250	300	350	19 000	20 000	20 000	400	800	800	100	50	50
ЦЭ	TSE	200	500	400	22 000	16 000	15 000	1 000	1 000	1 000	200	150	150
ЭР	ER	200	250	150	18 000	22 000	18 000	800	800	800	80	100	100
ЭС	ES	250	500	350	25 000	20 000	20 000	600	600	600	120	100	120
ЗМ	ZM	300	500	400	21 000	19 500	19 000	700	700	800	100	100	100
Айм	Aim	219	391	297	19 000	18 167	18 667	784	828	898	132	105	108



Сумд	Sum	дундаж үнэ, ₮ Average prices, tog											
		Адууны шир			Үхрийн шир			Хонины арьс			Ямааны арьс		
		Horse hide			Cattle hide			Sheep skin			Goat skin		
		2002.VI	2003.V	2003.VI	2002.VI	2003.V	2003.VI	2002.VI	2003.V	2003.VI	2002.VI	2003.V	2003.VI
АБ	AB	8 000	12 000	14 000	12 000	13 000	15 000	6 000	2 000	6 500	1 000	1 000	1 000
АР	AR	8 000	8 000	8 000	11 000	9 000	9 000	6 500	5 000	8 500	1 000	4 500	1 500
АТ	AT	8 000	10 000	10 000	12 000	15 000	15 000	5 000	500	7 000	1 000	2 000	500
БС	BS	8 000	6 000	6 000	11 000	8 000	8 000	5 000	3 000	4 500	1 000	200	200
БА	BA	7 000	10 500	16 000	11 000	11 500	18 000	6 500	5 500	8 000	1 000	500	500
БД	BD	7 000	7 000	9 000	10 000	10 000	10 000	3 000	4 000	6 000	1 000	500	500
БЖ	BJ	6 000	8 000	8 000	11 000	11 000	11 000	3 000	5 000	6 000	1 500	500	500
БӨ	BO	10 000	10 000	13 000	14 000	8 000	9 000	6 000	3 500	5 000	500	1 000	1 500
БХ	BKH	6 000	10 000	15 000	15 000	10 000	13 000	5 000	5 000	7 000	1 000	500	500
БЦ	BTS	8 000	6 000	14 000	12 000	8 000	8 000	6 500	3 000	3 000	1 000	5 000	1 000
БТ	BT	9 000	10 000	11 000	14 000	10 000	18 000	7 000	7 000	6 500	1 000	500	500
БЧ	BCH	9 000	10 000	10 000	13 000	10 000	10 000	5 000	3 000	6 000	1 000	4 000	500
БН	BN	9 000	8 000	13 000	12 000	15 000	12 000	3 000	3 000	4 000	1 500	1 500	2 000
БҮ	BU	6 000	10 000	15 000	10 000	13 000	13 000	5 000	2 000	7 000	500	500	1 000
ДХ	DKH	7 000	10 000	10 000	10 000	8 000	8 000	4 000	5 000	4 000	1 000	3 000	1 000
ЖА	JA	13 000	8 000	12 000	16 000	10 000	15 000	5 500	3 500	6 500	1 000	1 000	1 000
ЗА	ZA	7 000	6 000	10 000	8 000	8 000	10 000	5 000	2 500	8 000	1 000	1 000	1 000
ЛҮ	LU	9 000	12 000	14 000	10 000	12 000	13 000	6 000	5 000	6 000	2 000	7 000	500
ММ	MM	7 000	8 000	13 000	13 000	8 000	8 000	6 500	3 500	5 000	1 000	2 000	2 000
ӨШ	OSH	8 500	10 000	10 000	12 000	9 000	13 000	5 000	5 500	6 500	500	500	700
СҮ	SU	9 000	7 000	10 000	10 000	6 000	11 000	5 000	1 000	6 500	2 000	2 000	1 000
СЭ	SE	8 000	8 000	10 000	10 000	10 000	15 000	3 500	3 500	8 000	1 000	1 000	1 500
УГ	UG	8 000	7 000	12 000	13 000	10 000	10 000	4 500	3 000	5 000	1 000	500	500
ЦЭ	TSE	8 000	7 000	11 000	12 000	6 000	8 000	5 500	2 500	5 000	1 000	500	500
ЭР	ER	7 000	8 000	14 000	7 000	9 000	9 000	4 000	6 500	6 500	1 000	1 000	800
ЭС	ES	8 000	9 000	15 000	12 000	10 000	12 000	5 000	3 000	6 000	1 000	500	500
ЗМ	ZM	8 000	11 000	17 000	15 000	10 000	15 000	7 000	7 000	8 000	1 000	500	1 100
Айм		8 019	8 759	11 852	11 704	9 907	11 704	5 148	3 815	6 148	1 056	1 581	1 178

Өргөн хэрэгцээт бараа үйлчилгээний үнэ

Сумд		1-р гурил Flour, grade 1, 1 кг	2-р гурил Flour, grade 2, 1 кг	Цагаан будгаа Rice 1 кг	Шар будгаа Millet 1 кг	Элсэн чихэр Sugar 1 кг	Ундны ус Monthly water 1 liter	Цахил- гааны Electricity 1 kw
АБ	AB	380	350	500	380	600	0,80	54,30
АР	AR	260	240	420	380	600	1,00	54,05
АТ	AT	320	300	450	360	600	0,90	54,30
БС	BS	260	210	450	300	550	0,40	54,30
БА	BA	300	250	400	350	600	0,60	54,05
БД	BD	40	250	400	400	500	0,70	54,00
БЖ	BJ	320	300	400	400	500	1,40	55,00
БӨ	BO	340	300	480	400	680	1,50	54,30
БХ	BKH	300	280	400	380	700	1,00	56,35
БЦ	BTS	320	250	450	350	650	0,00	54,00
БТ	BT	300	270	450	350	550	1,00	54,30
БЧ	BCH	260	240	450	380	500	1,23	54,05
БН	BN	350	230	500	400	700	1,50	54,05
БҮ	BU	280	250	400	400	500	0,50	54,00
ДХ	DKH	350	300	450	400	600	1,00	56,35
ЖА	JA	380	340	550	400	600	0,40	54,30
ЗА	ZA	320	300	500	350	650	0,50	54,00
ЛҮ	LU	280	230	400	350	500	0,50	54,00
ММ	MM	300	250	400	360	510	0,00	54,30
ӨШ	OSH	270	220	400	400	500	0,50	54,05
СҮ	SU	300	220	400	400	550	1,00	54,30
СЭ	SE	280	220	400	350	550	1,30	54,30
УГ	UG	300	280	500	350	600	0,50	54,00
ЦЭ	TSE	300	230	400	400	600	1,00	54,30
ЭР	ER	300	280	450	350	600	1,00	54,30
ЭС	ES	300	280	400	400	600	0,50	54,30
ЗМ	ZM	270	240	380	340	500	0,75	54,05



## А Ж И Л Г Ü Й Ч Ü Ü Д

Сумдын хөдөлмөр зохицуулалтын албанд бүртгэлтэй байгаа ажилгүйчүүдийн тоо 2003 оны эхний 6 сард **887** болж, өмнөх сартай харьцуулахад **97** хүнээр буурлаа.

Ажилгүйчүүдийн **51,1** хувь буюу **453** нь эмэгтэйчүүд, **46,8** хувь нь урьд нь ажил эрхлэж байсан, **53,2** хувь нь анх удаа ажил эрж байгаа хүмүүс юм. Оны эхний 6 сард **664** хүн ажилд орсны **0,3** хувь нь УҮГ-т, **9,9** хувь нь төрийн болон төсөвт байгууллагад, **38,0** хувь нь нөхөрлөл, компанид, **5,9** хувь нь хоршоонд, **45,9** хувь нь бусад байгууллагад ажил эрхлэх болжээ. Ажил эрхлэх болсон хүмүүсийн **56,9** хувь буюу **378** нь эмэгтэйчүүд юм.

Оны эхнээс бүртгүүлсэн нийт ажилгүйчүүд **785** байгаагийн **10,2** хувь нь орон тооны цомхотголоос, **2,0** хувь нь байгууллага нь татан буугдсан, **9,2** хувь нь сургууль төгссөн, **0,9** хувь нь өөр газраас шилжиж ирсэн, **0,3** хувь нь цэргээс ирсэн, **7,9** хувь нь мэргэжлийн ажил олдоогүй, **69,5** хувь нь бусад шалтгаан эзлэв.

Ажилгүйчүүдийг боловсролын байдлаар нь авч үзбэл **9,47%** нь дээд, **8,34%** нь тусгай дунд, **5,86%** нь мэргэжлийн анхан шатны, **23,11%** нь бүрэн дунд, **46,90 %** нь бүрэн бус дунд, **6,32 %** нь бага буюу боловсролгүй хүмүүс эзлэв.

Хөдөлмөрийн насны **10000** хүнд дунджаар **175** ажилгүйчүүд ногдож байгаагийн дотор **Архуст, Цэл, Баянцогт, Зуунмод, Баянхангай** сумдад харьцангуй их (**400-230** хүн) ногдоо.

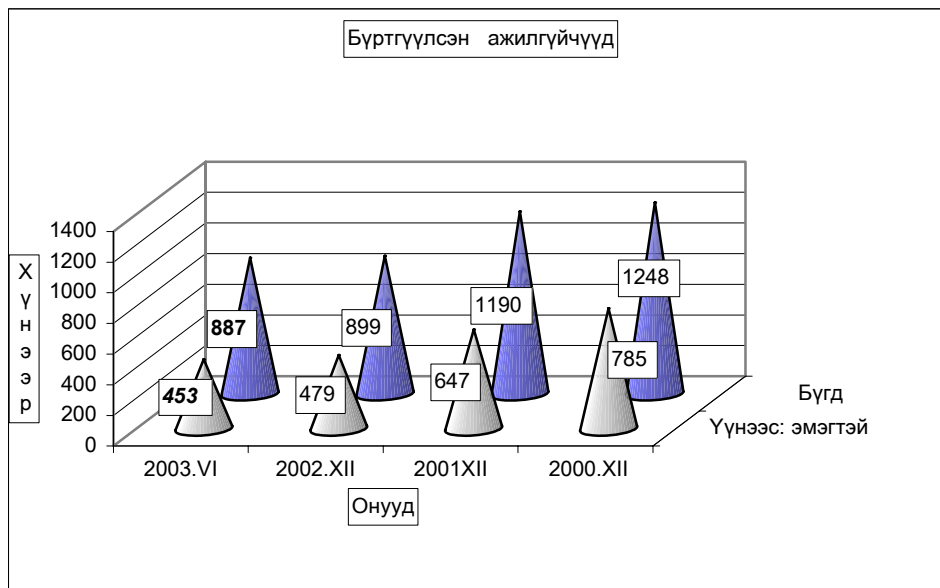

**Бүртгүүлсэн Ажилгүйчүүдийн тоо, тайлант хугацааны эцэст**  
**Number of unemployed registered persons, at the end of period**

	Ажилгүйчүүд Unemployment			Дүнд эзлэх хувь		ЭЗ-ийн идэвхтэй хүнд эзлэх хувь	
	2001	2002	2003	2002	2003	Оны эцэст	
	6-30	6-30	5-30	6-30	6-30	2001	2002
<b>БҮГД TOTAL</b>	<b>1347</b>	<b>1163</b>	<b>887</b>	<b>100,0%</b>	<b>100,0%</b>	<b>3,1%</b>	<b>2,1%</b>
үүнээс: а. урьд нь ажилтай байсан	1039	780	415	67,1%	46,8%		
б. анх удаа ажил эрж байгаа	308	383	472	32,9%	53,2%		
Ажилгүйчүүд насны бүлгээр: Unemployment: by age group	1347	1163	887	100,0%	100,0%		
16 - 24 настай	305	272	217	23,4%	24,5%		
25 - 34 настай	496	389	280	33,4%	31,6%		
35 - 44 настай	407	375	271	32,2%	30,6%		
45 - 60 настай	139	127	119	10,9%	13,4%		
<b>Бүгдээс-эмэгтэй Total by- female</b>	<b>669</b>	<b>577</b>	<b>453</b>	<b>49,6%</b>	<b>51,1%</b>	<b>3,4%</b>	<b>2,1%</b>

**Бүртгүүлсэн Ажилгүйчүүдийн тоо, Боловсролын түвшингээр**  
**Number of unemployed registered persons, by educational level**

	2000.XII	2001.XII	2002.XII	2003 он	
				V	VI
<b>Бүгд Total</b>	<b>1248</b>	<b>1190</b>	<b>899</b>	<b>984</b>	<b>887</b>
үүнээс: Эмэгтэй of whom female	647	600	479	518	453
Дээд боловсролтой Higher education	49	56	73	80	84
Тусгай дунд боловсролтой Specialized secondary education	149	192	93	91	74
Мэргэжлийн анхан шатны Skilled workers	168	198	79	57	52
Бүрэн дунд Completed secondary school	326	300	206	241	205
Бүрэн бус дунд Non-completed secondary school	420	382	392	457	416
Бага Completed primary school	107	62	48	48	46
Боловсролгүй Uneducated persons	29	0	8	10	10

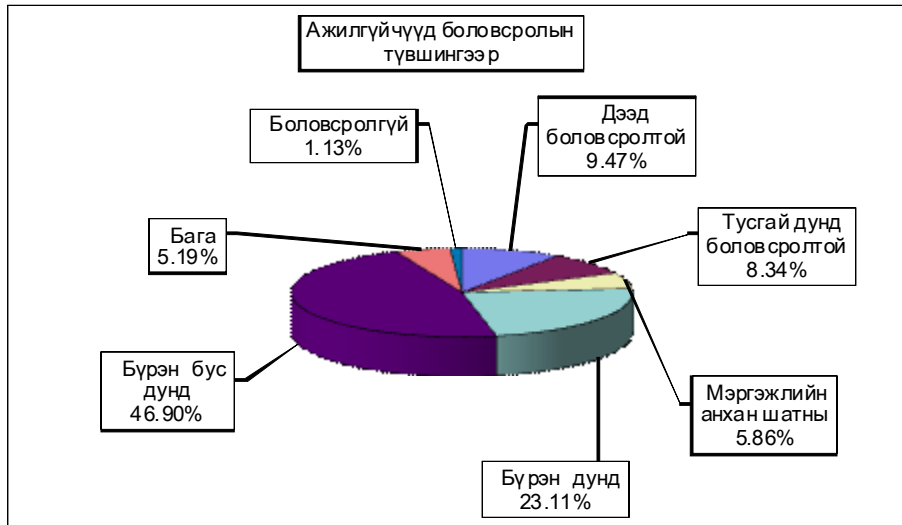

**Ажилгүйдлийн шалтгаан  
UNEMPLOYED**

	Оны эхний 6 сард In the first 6 months		Тухайн сард particular months	
	<b>БҮГД TOTAL</b>	үүнээс Эм of whom female	<b>БҮГД TOTAL</b>	үүнээс Эм of whom female
<b>БҮГД TOTAL</b>	<b>785</b>	<b>430</b>	<b>195</b>	<b>125</b>
Орон тооны цомхотголоор	80	41	7	4
Байгууллага татан буугдсан	16	11	1	1
Өөр газраас шилжиж ирсэн	7	1		
Сургууль төгссөн	72	37	17	8
Цэргээс халагдсан	2	1		
Мэргэжлийн ажил олдоогүй	62	34	16	10
Бусад	546	305	154	102
Ажилгүйчүүдийн бүртгэлээс хасагдсан	129	87	27	15

**Бүртгүүлсэн ажилгүйчүүдээс ажилд орсон хүн  
Number of unemployed entered into work**

	Оны эхний 6 сард In the first 6 months		Тайлант сард As months	
	<b>БҮГД TOTAL</b>	үүнээс Эм of whom female	<b>БҮГД TOTAL</b>	үүнээс Эм of whom female
<b>БҮГД TOTAL</b>	<b>664</b>	<b>378</b>	<b>265</b>	<b>175</b>
Улсын үйлдвэрийн газарт State enterprise	2	0	0	0
Төрийн, төсөвт байгууллагад Government organization	66	42	15	12
Компани Company	252	114	82	33
Хоршоо Cooperative	39	20	13	9
Бусад газарт Others	305	202	155	121

**Ажилгүйчүүдийн тоог сумдаар үзүүлбэл.  
UNEMPLOYED , BY - SOMS.**

	Ажилгүйчүүд Unemployed				Дүнд эзлэх хувь Composition , %			
	2000 12-30	2001 12-30	2002 12-30	2003 06-30	2000 12-30	2001 12-30	2002 12-30	2003 05-30
Алтанбулаг	20	23	22	16	1,6%	1,9%	2,4%	1,8%
Аргалант	60	36	14	21	4,8%	3,0%	1,6%	2,4%
Архуст	16	17	24	46	1,3%	1,4%	2,7%	5,2%
Батсүмбэр	144	145	84	54	11,5%	12,2%	9,3%	6,1%
Баян	29	29	37	24	2,3%	2,4%	4,1%	2,7%
Баяндэлгэр	5	1	2	2	0,4%	0,1%	0,2%	0,2%
Баянжаргалан	8	6	7	2	0,6%	0,5%	0,8%	0,2%
Баян-Өнжүүл	12	3	3	2	1,0%	0,3%	0,3%	0,2%
Баянхангай	42	34	29	21	3,4%	2,9%	3,2%	2,4%
Баянцагаан	31	17	27	26	2,5%	1,4%	3,0%	2,9%
Баянцогт	28	53	59	33	2,2%	4,5%	6,6%	3,7%
Баянчандмань	37	18	18	24	3,0%	1,5%	2,0%	2,7%
Борнуур	22	27	59	51	1,8%	2,3%	6,6%	5,7%
Бүрэн	17	18	11	11	1,4%	1,5%	1,2%	1,2%
Дэлгэрхаан	21	21	23	17	1,7%	1,8%	2,6%	1,9%
Жаргалант	21	33	19	22	1,7%	2,8%	2,1%	2,5%
Заамар	101	98	32	32	8,1%	8,2%	3,6%	3,6%
Лүн	36	51	12	27	2,9%	4,3%	1,3%	3,0%
Мөнгөнморьт	32	32	5	16	2,6%	2,7%	0,6%	1,8%
Өндөрширээт	42	38	18	22	3,4%	3,2%	2,0%	2,5%
Сүмбэр	24	26	22	11	1,9%	2,2%	2,4%	1,2%
Сэргэлэн	18	10	4	4	1,4%	0,8%	0,4%	0,5%
Угтаал	233	167	45	33	18,7%	14,0%	5,0%	3,7%
Цээл	78	70	60	60	6,3%	5,9%	6,7%	6,8%
Эрдэнэ	17	38	51	42	1,4%	3,2%	5,7%	4,7%
Эрдэнэсант	37	74	57	48	3,0%	6,2%	6,3%	5,4%
Зуунмод	117	105	155	220	9,4%	8,8%	17,2%	24,8%
<b>Аймгийн дүн</b>	<b>1248</b>	<b>1190</b>	<b>899</b>	<b>887</b>	<b>100,0%</b>	<b>100,0%</b>	<b>100,0%</b>	<b>100,0%</b>

**10000 ХҮН АМД НОГДОХ АЖИЛГҮЙЧҮҮДИЙГ СУМДААР ҮЗҮҮЛБЭЛ:**  
 NUMBER OF UNEMPLOYED ENTERED INTO WORK, PERSONS PER 10000 POPULATION

	ЭЗ-ийн идэвхтэй хүн амд эзлэх хувь				Ажилд орсон хүн		Оны эхний хөдөлмөрийн насны 10000 хүнд ногдох ажилгүйчүүд.			
	2000 12-30	2001 12-30	2002 12-30	2003 6-30	Оны эхнээс	Тайлант сард	2000 12-30	2001 12-30	2002 12-30	2003 6-30
Алтанбулаг	1,30%	1,70%	1,40%	1,00%	6	6	96	106	112	84
Аргалант	8,70%	4,10%	1,60%	2,39%	13		426	519	123	189
Архуст	4,50%	4,60%	5,20%	8,75%	13		190	134	214	400
Батсүмбэр	8,80%	6,80%	3,10%	1,92%	41	6	360	395	228	143
Баян	2,80%	2,60%	3,50%	2,29%	22	3	106	216	312	194
Баяндэлгэр	0,70%	0,20%	0,30%	0,27%	13	5	27	51	22	21
Баянжаргалан	1,00%	0,80%	0,90%	0,24%	12	2	89	86	75	21
Баян-Өнжүүл	0,80%	0,20%	0,20%	0,12%	1		66	74	18	12
Баянхангай	6,90%	5,90%	5,00%	3,25%	40	38	529	437	308	230
Баянцагаан	2,20%	1,70%	2,30%	2,17%			173	194	166	168
Баянцогт	2,50%	5,80%	5,10%	3,13%	30	7	268	183	482	267
Баянчандмань	3,30%	1,80%	1,50%	2,03%	26	26	196	196	95	124
Борнуур	1,10%	1,40%	3,00%	2,34%	42	18	98	94	243	194
Бүрэн	1,00%	1,00%	0,60%	0,58%	5	2	98	89	55	55
Дэлгэрхаан	1,80%	1,90%	2,00%	1,52%	8	1	165	158	175	131
Жаргалант	1,00%	1,30%	0,90%	0,80%	2	2	25	63	52	60
Заамар	5,20%	4,30%	1,30%	1,36%			358	333	102	103
Лүн	2,70%	3,00%	1,10%	2,31%	41	31	194	206	81	146
Мөнгөнморьт	3,20%	3,20%	0,50%	1,32%			300	279	42	127
Өндөрширээт	3,80%	3,30%	1,60%	1,93%	17	2	292	305	134	165
Сүмбэр	3,90%	3,50%	3,10%	1,32%	13	12	337	199	215	85
Сэргэлэн	2,10%	1,20%	0,50%	0,51%			80	138	32	33
Угтаал	26,50%	16,50%	4,10%	2,60%	33	11	953	1058	265	182
Цээл	7,00%	7,20%	5,20%	5,03%	1		924	394	335	297
Эрдэнэ	1,20%	2,50%	3,30%	3,19%	53	22	96	94	269	212
Эрдэнэсант	1,50%	3,00%	2,30%	1,90%	14	2	61	119	176	145
Зуунмод	2,40%	1,90%	2,20%	3,24%	218	69	180	136	165	238
<b>Аймгийн дүн</b>	<b>3,40%</b>	<b>3,10%</b>	<b>2,20%</b>	<b>2,08%</b>	<b>664</b>	<b>265</b>	<b>245</b>	<b>226</b>	<b>163</b>	<b>157</b>

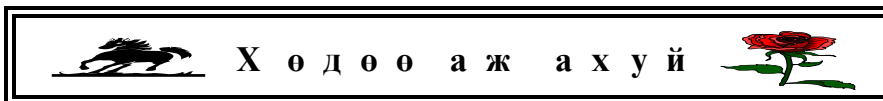

# Хөдөө аж ахуй

## Тариалалт

7-р сарын 1-ний байдлаар аймгийн дүнгээр **23897.8** гектар үр тариа, **1720.0** гектар төмс, **1065.8** гектар хүнсний ногоо, **1235.0** гектар тэжээлийн ургамал, **800.0** гектар тосны ургамал тариалсан нь 2002 оны мөн үеэс үр тариа **22780.2**, төмс **1106.0**, хүнсний ногоо **626.7**, тосны ургамал **838.0** гектараар тус бүр буурч, тэжээлийн ургамал **175.0** гектараар өслөө.

ТАРИАЛСАН ТАЛБAYН ДИНАМИК															
	(гектараар)														
	Эхний 6 сард														
	2003	Усвалгаатай	Харагласан үр	2002	2001	2000	1999	1998	1997	1996	1995	1994	1993	1992	Дундаж 1992-2002
		кг-кг													
Үр тариа-бүгд	23897.8	X	4077657.0	46678.0	28003.0	25203.0	58883.0	76664.0	67411.0	68787.0	77816.0	107259.0	130312.5	138390.0	75037.0
- буудай	22217.0	X	3801240.0	45335.0	26243.5	24675.0	56015.0	73519.0	64689.0	64194.0	73341.0	95292.0	106786.0	107035.0	67011.3
Төмс	1720.0	443.1	4075778.0	2826.0	2631.1	1680.2	1781.8	1584.2	1314.6	1807.2	1445.6	2141.4	2736.1	3227.7	2106.9
Хүнсний ногоо-бүгд	1065.8	435.8	3629.67	1692.51	1275.0	1282.7	936.8	1740.8	955.2	1000.6	1003.3	641.8	737.0	664.5	1084.6
тэжээлийн ургамал-сүлд	1235.0	X	X	1060	315.0	6.0	230.0	570.0	1257.0	1237.0	2120.0	4290.0	7436.0	13921.0	2948.3
үүнээс-ноосон тэмээл	35.0	X	X	1060	315.0		50.0	276.0	95.0	753.0	842.0	1147.0	6666.0	4347.0	1413.7
тосны ургамал	800.0	X	X	1638	1324.0	510.0	721.0								1048.3
<b>БҮГД ДҮН</b>	<b>28718.6</b>	<b>X</b>	<b>53894.5</b>	<b>33548.1</b>	<b>28681.9</b>	<b>62552.6</b>	<b>80559.0</b>	<b>70937.8</b>	<b>72831.8</b>	<b>82385.0</b>	<b>114332.2</b>	<b>141221.6</b>	<b>156203.2</b>	<b>81558.9</b>	

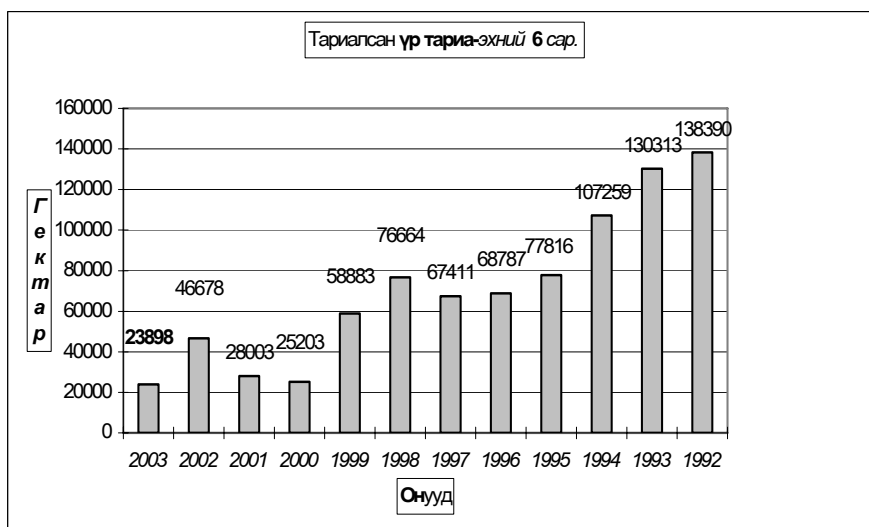

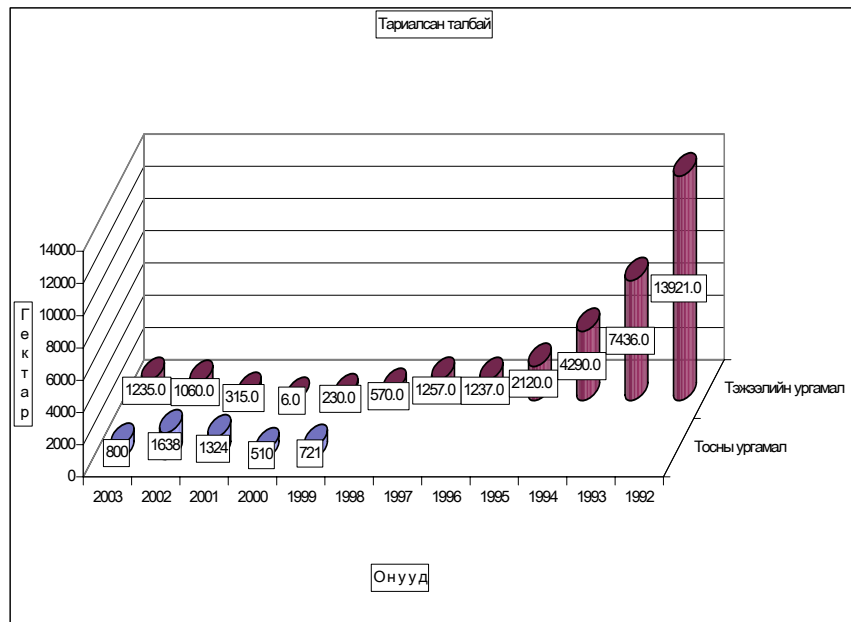
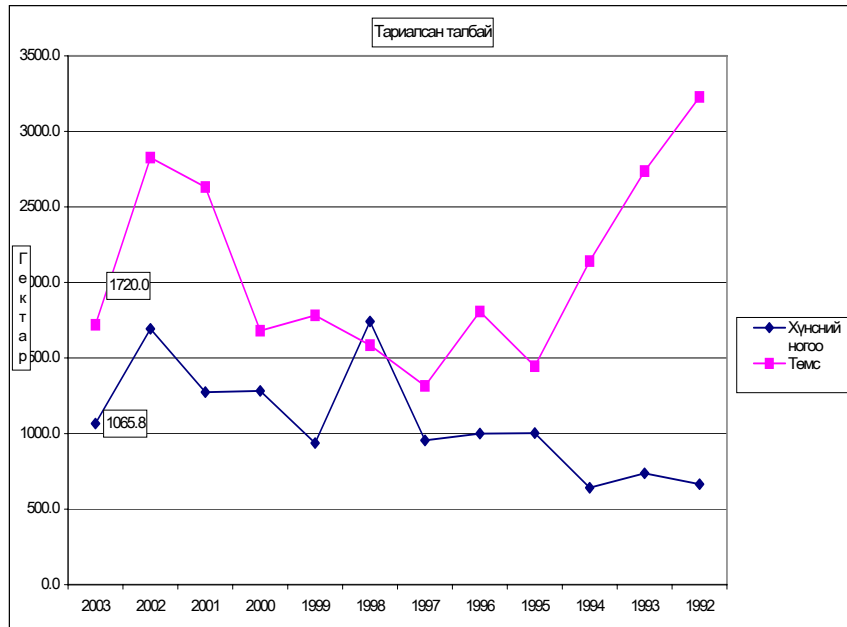



ТАРИАЛСАН ТАЛБАЙ - SOWN AREAS.

(сумаар-by soms)

	Үр тариа-бүгд Total cereals				үүнээс:- буудай of which wheat				Тосны урга- мал Ой	Тэжээлийн ургамал Fodder crops		
	2002-06	2003-06	Хэрэглэсэн үр -used seed	хувь percent	2002-06	2003-06	Хэрэглэсэн үр -used seed	хувь percent		2002-06	2003-06	хувь percent
			кг-kg				Тонн-tons					
Алтанбулаг												
Аргалант	1573.0	1033.0	175600.0	65.67%	780.0	40.0	6800.0	5.1%		693.00		
Архуст		80.0	13520.0						400.0	100.00		
Батсүмбэр												
Баян												
Баяндэлгэр											10.00	
Баянжаргалан												
Баян-Өнжүүл												
Баянхангай												
Баянцагаан												
Баянцогт	4020.0	1421.0	245833.0	35.35%	3610.0	1221.0	219780.0	33.8%	100.0	113.00		
Баянчандмань	129.0	72.0	12960.0	55.81%	19.0	50.0	9000.0	263.2%		54.00	25.00	46.3%
Борнуур	500.0	523.8	94284.0	104.76%	500.0	520.0	93600.0	104.0%	100.0			
Бүрэн												
Дэлгэрхаан												
Жаргалант	9352.0	6087.0	1034000.0	65.09%	9352.0	6087.0	1034000.0	65.1%				
Заамар	1462.0	230.0	41400.0	15.73%	1462.0	230.0	41400.0	15.7%	200.0	100.00		
Лун												
Мөнгөнморьт												
Өндөрширээт												
Сүмбэр	3090.0	2630.0	453260.0	85.11%	3090.0	2630.0	453260.0	85.1%				
Сэргэлэн												
Угтаал	7260.0	2372.0	402000.0	32.67%	7230.0	2360.0	400000.0	32.6%				
Цээл	16598.0	8920.0	1516400.0	53.74%	16598.0	8600.0	1462000.0	51.8%			1200.0	
Эрдэнэ												
Эрдэнэсант	2694.0	529.0	88400.0	19.64%	2694.0	479.0	81400.0	17.8%				
Зуунмод												
<b>Бүгд дүн</b>	<b>46678.0</b>	<b>23897.8</b>	<b>4077657.0</b>	<b>51.20%</b>	<b>45335.0</b>	<b>22217.0</b>	<b>3801240.0</b>	<b>49.0%</b>	<b>800.0</b>	<b>1060.00</b>	<b>1235.00</b>	<b>116.5%</b>
Төвийн бүс												
Эүүн бүс		80	13520						400	100.00	10	10.0%
Баруун бүс	28014	12051	2048200	43.02%	27984	11669	1984800	41.70%	200	100.00	1200	1200.0%
Хойд бүс	18664	11766.8	2015937	63.05%	17351	10548	1816440	60.79%	200	860.00	25	2.9%

ТАРИАЛСАН ТАЛБАЙ - SOWN AREAS.

(гектар-пестэг)

	Төмс Potato				Хүнсний ногоо-бүгд Total vegetables				
	2002-06	2003-06	усал- гаатай	Хэрэглэсэн үр-used seed	хувь percent	2002-06	2003-06	усал- гаатай	хувь percent
			га	кг-kg				га	
Алтанбулаг	44.00	12.00		24000.0	27.27%	36.00	31.50	31.50	87.50%
Аргалант	16.00	10.00		20000.0	62.50%	3.00	5.00	5.00	166.67%
Архуст	106.00	70.00	5.00	140000.00	66.04%	15.00	14.00		93.33%
Батсүмбэр	97.00	139.00	107.00	334000.0	143.30%	343.00	216.80	100.80	63.21%
Баян	6.00	8.00		16.0	133.33%	4.00	6.00		150.00%
Баяндэлгэр	8.00	10.00		20000.00	125.00%	3.00	4.01		133.67%
Баянжаргалан	0.80	0.44		440.00	55.00%	0.20	0.20		100.0%
Баян-Өнжүүл	2.00	5.00		10.00	250.00%	0.01	1.50		15000.00%
Баянхангай	6.00	3.50		2500.00	58.33%	4.90	1.50		30.6%
Баянцагаан	0.50					0.20			
Баянцогт	65.00	20.00	10.00	50000.00	30.77%	72.00	49.50	34.50	68.8%
Баянчандмань	125.00	87.00		217500.00	69.60%	498.00	212.30		42.6%
Борнуур	485.00	480.00	280.00	1200000.0	98.97%	310.20	321.76	238.76	103.7%
Бүрэн	0.40	0.50		1000.00	125.00%	0.40	0.50		125.00%
Дэлгэрхаан	0.50	3.00		6.00	600.00%	0.20	1.00		500.0%
Жаргалант	1193.50	454.00		1140000.00	38.04%	240.50	63.00		26.20%
Заамар	20.00	17.00	11.00	32500.0	85.00%	4.50	5.00	4.00	111.11%
Лүн	6.80	7.10	7.10	23800.00	104.41%	9.10	8.50		93.41%
Мөнгөнморьт	10.00	1.50		3500.0	15.00%	6.00	0.50		8.33%
Өндөрширээт	4.00	3.00	3.00	6.00	75.00%	1.00	1.00	1.00	100.00%
Сүмбэр	328.00	120.00		264000.00	36.59%	42.00	13.30	1.00	31.67%
Сэргэлэн	10.00	10.00		20000.00	100.00%	3.00	10.00	2.30	333.33%
Угтаал	157.00	120.00		242000.00	76.43%	5.00	16.00		320.0%
Цээл	85.00	85.00		212500.0	100.00%	41.30	12.00		29.06%
Эрдэнэ	18.00	24.00		48000.00	133.33%	8.00	8.00		100.0%
Эрдэнэсант	12.00	10.00		30000.00	83.33%	32.00	46.00		143.8%
Зуунмод	19.50	20.00	20.00	50000.0	102.56%	10.00	16.90	16.90	169.00%
<b>Бүгд дүн</b>	<b>2826.0</b>	<b>1720.04</b>	<b>443.10</b>	<b>4075778.00</b>	<b>60.86%</b>	<b>1692.51</b>	<b>1065.77</b>	<b>435.76</b>	<b>62.97%</b>
Төвийн бүс	76	47	20	94010	61.84%	49.21	59.9	50.7	121.72%
Зүүн бүс	148.8	113.94	5	211956	76.57%	36.2	32.71		90.36%
Баруун бүс	291.7	249.1	21.1	544312	85.40%	98.4	91.5	5	92.99%
Хойд бүс	2309.5	1310	397	3225500	56.72%	1508.7	881.66	380.06	58.44%

**Төл бойжилт**

7-р сарын 1-ний байдлаар оны эхний төллөх насны хээлтэгчийн 61.2 хувь 440.8 мянган хээлтэгч мал төллөж, 443.6 мянган төл гарсны 94.06 хувь 417.3 мянган төл бойжиж байгаа нь урьд оны мөн үеэс төллөсөн хээлтэгч 30.3 хувь 191.9 мянгаар; бойжиж буй төл 32.4 хувь 200.3 мянгаар; 1992-2002 оны мөн үеүдийн дунджаас төллөсөн хээлтэгч 26.4 хувь 157.9 мянгаар, бойжиж буй төл 26.4 хувь 150.0 мянгаар тус бүр буурлаа. Эдийн засгийн бүсээр авч үзвэл төл бойжилтын хувь төвийн бүсэд 98.6 байгаа нь бусад бүсээс 12.28-1.67 нэгжээр илүү байна.

Оны эхний төллөх насны ингэний 26.62; гүүний 36.51; үнээний 59.87; эм хонины 65.86; эм ямааны 60.11 хувь нь тус бүр төллөв.

Мал төлөлт - Female breeding stock given birth

сумаар by soums	Төлсөн эх мал Number of breeding stock, heads					Хорогдсон төл Number of losses young animals					Бойжсон төл Number of survivals, heads				
	Ингэ	Гүү	Үнээ	Эм		Бо-тго	Уна-га	Ту-гал	Хурга	Ишиг	Бо-тго	Унага	Турал	Хурга	Ишиг
				хонь	ямба										
	female camels	mare	cow	ewe	female goat	young camels	foals	calves	lambs	kids	young camels	foals	calves	lambs	kids
Алтанбулаг	8	1850	1100	20412	14600		125	51	310	156	8	1725	1049	20102	14444
Аргалант		726	598	6840	4400		56	74	351	380		670	524	6489	4020
Архуст		25	85	7594	4729		2	1	45	49		23	84	7554	4682
Батсүмбэр	4	1131	3131	8960	6009		69	74	201	184	4	1062	3057	9006	6130
Баян	10	408	248	6720	2838						10	408	248	6720	2838
Баяндаглар	11	1206	1311	12971	5948	2	39	58	653	409	9	1167	1253	12354	5548
Баянжаргалан	46	1696	625	14848	7199						46	1696	625	14848	7199
Баян-Өнжүүл	12	4356	8250	15667	12111	2	88	27	25	75	10	4268	8223	15703	12097
Баянхангай	8	236	360	5153	2331		11	23	116	231	8	225	337	5037	2100
Баянцагаан	20	422	168	11953	4309		24				20	398	168	12233	4424
Баянцогт		186	498	5844	2714		10	30	20	7		176	468	5814	2707
Баянчандмань		386	563	3853	2024		70	33	164	189		316	530	3708	1851
Борнуур	17	1012	1314	11943	7062		170	165	2580	2588	17	842	1149	9363	4474
Бүрэн	3	59	120	8300	2650		11	14	410	300	3	48	106	7890	2350
Дэлгэрхаан	3	139	58	7915	5309						3	139	58	7915	5309
Жаргалант		810	911	10150	5456		328	269	2245	1641		482	642	8355	4415
Заамар	2	283	305	5627	3502		19	20	538	319	2	264	285	5095	3199
Лүн	16	729	805	17706	7003	3	55	80	1641	1536	13	674	725	16075	5487
Мөнгөнморьт	2	822	2376	3990	2113		123	91	321	153	2	699	2285	3669	1960
Өндөрширээт	10	496	542	10652	4617		18	22	370	322	10	478	520	10282	4295
Сүмбэр		182	416	4772	1842		21	4	546	581		161	412	4226	1261
Сэргэлэн	3	1270	480	9185	3480		135	83	216	138	3	1135	397	8969	3342
Угтаал		518	506	7250	4670		115	38	804	618		403	468	6673	4308
Цээл	9	196	452	5019	1376		8	37	394	217	9	188	415	4627	1159
Эрдэнэ	1	1920	1583	14400	7100		300	23	500	390	1	1620	1560	13920	6752
Эрдэнэсант	8	576	241	16210	8613		14	10	127	112	8	562	231	16083	8501
Зуунмод		213	395	1979	1351		14	15	66	50		199	380	1961	1327
<b>Дүн</b>	<b>193</b>	<b>21853</b>	<b>27441</b>	<b>255913</b>	<b>135356</b>	<b>7</b>	<b>1825</b>	<b>1242</b>	<b>12643</b>	<b>10645</b>	<b>186</b>	<b>20028</b>	<b>26199</b>	<b>244671</b>	<b>126179</b>
Төвийн бүс	43	8111	10393	59196	35851	2	386	176	617	419	41	7725	10217	58968	35634
Зүүн бүс	70	6077	6228	60523	29927	2	464	173	1519	1001	68	5613	6055	59065	28979
Баруун бүс	59	3232	3389	83832	40071	3	251	244	4400	3655	56	2981	3145	79677	36708
Хойд бүс	21	4433	7431	52362	29507		724	649	6107	5570	21	3709	6782	46961	24858

Төллөсөн эх мал, толгой - Number of breeding stock, heads

	Эхний 6 сард - as of first 6 months													дундаж 1992- 2002	2003
	1992	1993	1994	1995	1996	1997	1998	1999	2000	2001	2002				
<b>Ингэ</b>	545	376	291	276	261	339	391	318	278	201	269	322	193		
<b>Гүү</b>	20950	22943	27823	34676	35398	39511	49222	46463	40573	25967	43736	35206	21853		
<b>Үнээ</b>	38183	35488	38267	44155	43549	47560	60496	60379	50238	28770	34154	43749	27441		
<b>Эм хонь</b>	447156	411608	387326	381397	356370	350548	431057	447340	439683	348884	367349	397156	255913		
<b>Эм ямаа</b>	68749	65192	71233	88768	100511	111287	156944	177602	175577	141774	187124	122251	135356		
<b>Бүгд</b>	<b>575583</b>	<b>535607</b>	<b>524940</b>	<b>549272</b>	<b>536089</b>	<b>549245</b>	<b>698110</b>	<b>732102</b>	<b>706349</b>	<b>545596</b>	<b>632632</b>	<b>598684</b>	<b>440756</b>		
(сумаар-by soums)															
Алтанбулаг	26290	28440	26986	24057	29904	34187	44114	38441	52455	26607	42130	33965	37970		
Аргалант	12046	15868	18983	12947	6182	7164	17274	16459	15763	17329	16619	14239	12564		
Архуст	13619	13444	12714	8836	10852	10212	11878	12897	12799	15638	8633	11957	12433		
Батсүмбэр	11865	13049	16377	21501	14236	15547	18135	18698	17399	15749	17968	16411	19235		
Баян	15551	14118	9776	13049	17130	18374	22076	22149	21909	7659	7075	15351	10224		
Баяндэлгэр	20767	20597	13858	17299	19311	15706	15503	14043	14793	21849	18227	17450	21447		
Баянжаргалан	23025	16338	16283	19354	19362	19860	19688	25453	23789	15279	17612	19640	24414		
Баян-Өнжүүл	39261	46144	30803	37892	25862	36978	49116	58312	53134	37735	45070	41846	40396		
Баянхангай	13010	8586	11665	6776	11057	5853	10719	14080	10080	10498	13540	10533	8088		
Баянцагаан	39937	41733	37604	37631	39313	35937	47369	45743	48470	14214	18771	36975	16872		
Баянцогт	16224	17137	20167	22036	26651	20853	26885	22542	25920	19183	18468	21461	9242		
Баянчандмань	10682	10578	9963	11455	9608	11297	14034	9580	9329	7095	8932	10232	6826		
Борнуур	18645	20707	14565	17336	18899	19449	24500	27323	21338	21163	23895	20711	21348		
Бүрэн	38507	24130	39832	40174	36986	41025	53056	51188	45683	40120	42462	41197	11132		
Дэлгэрхаан	21302	13476	17160	19714	18588	18002	22680	28548	21842	11991	17790	19190	13424		
Жаргалант	18293	12750	14181	9227	21858	12724	23908	23880	23880	25966	24316	19180	17327		
Заамар	15319	12142	10509	7566	17190	21501	26959	30193	38172	35376	39369	23118	9719		
Лун	26839	28209	23255	32582	28185	30030	34848	48674	50263	41247	49684	35801	26259		
Мөнгөнморьт	8030	6731	4472	7189	8102	8011	8200	12365	9020	7596	9671	8126	9303		
Өндөрширээт	39603	28828	28296	25404	23339	22838	31900	30327	29676	25759	34422	29127	16317		
Сүмбэр	6111	7243	7496	8571	5638	8964	9380	11865	10897	9573	7786	8502	7212		
Сэргэлэн	27384	28060	22368	30972	26951	21128	32257	34884	32369	11741	20838	26268	14418		
Угтаал	19425	13612	20992	20730	14030	14915	27405	18734	23076	16504	24725	19468	12944		
Цээл	12752	8782	11380	14128	13111	11151	15678	12722	14269	16831	19051	13623	7052		
Эрдэнэ	17796	18050	19945	17700	21286	19700	14851	17775	18752	16567	29735	19287	25004		
Эрдэнэсант	49086	51083	50973	50846	38905	50752	60038	68242	50774	51246	51106	52096	25648		
Зуунмод	14214	15772	14337	14300	13553	17087	15659	16985	10498	5081	4737	12929	3938		
<b>Бүгд</b>	<b>575583</b>	<b>535607</b>	<b>524940</b>	<b>549272</b>	<b>536089</b>	<b>549245</b>	<b>698110</b>	<b>732102</b>	<b>706349</b>	<b>545596</b>	<b>632632</b>	<b>598684</b>	<b>440756</b>		
Төвийн бүс	147086	160149	132098	144852	135583	145317	188515	194365	196926	95378	131546	151983	113594		
Зүүн бүс	98788	89278	77048	83427	96043	91863	92196	104682	101062	84588	90953	91812	102825		
Баруун бүс	235843	188848	214062	217920	201391	216067	283283	302708	283835	249572	292149	244153	130583		
Хойд бүс	93866	97332	101732	103073	103072	95998	134116	130347	124526	116058	117984	110737	93754		

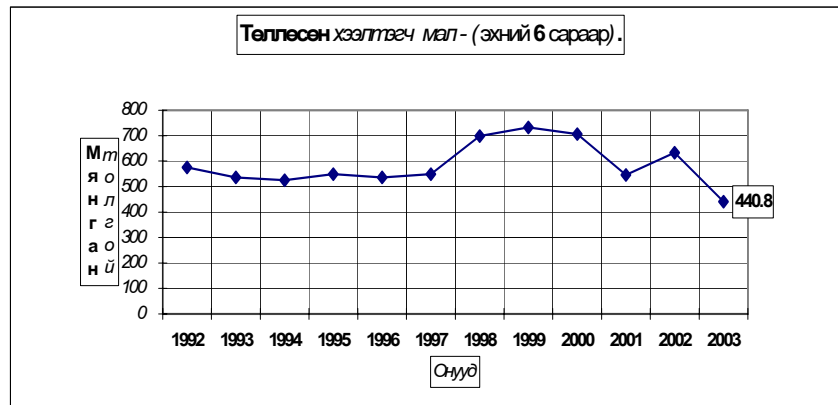

## Төлөсөн эх мал, толгой - Number of breeding stock, heads

	Төлөлтийн хувь - Percentage of births to total breeding stock													
	Эхний 6 сард - as of first 6 months													
	1992	1993	1994	1995	1996	1997	1998	1999	2000	2001	2002	дундаж 1992- 2002	2003	
<b>Ингэ</b>	27.02%	25.20%	25.64%	25.14%	24.14%	33.40%	40.39%	34.98%	28.22%	22.16%	33.96%	28.59%	<b>26.62%</b>	
<b>Гүү</b>	37.63%	40.66%	48.17%	53.97%	50.90%	54.32%	63.14%	55.13%	42.85%	30.92%	64.77%	49.34%	<b>36.51%</b>	
<b>Үнээ</b>	46.55%	44.48%	50.35%	56.41%	55.46%	57.19%	63.78%	58.61%	54.17%	38.74%	68.20%	53.91%	<b>59.87%</b>	
<b>Эм хонь</b>	77.77%	74.07%	75.83%	77.24%	77.92%	77.18%	82.69%	79.64%	77.01%	65.08%	83.72%	76.98%	<b>65.86%</b>	
<b>Эм ямаа</b>	82.06%	72.17%	71.04%	79.33%	78.43%	77.06%	83.06%	77.50%	75.17%	61.76%	83.95%	76.28%	<b>60.11%</b>	
<b>Бүгд</b>	<b>72.08%</b>	<b>68.34%</b>	<b>70.37%</b>	<b>73.30%</b>	<b>72.97%</b>	<b>72.70%</b>	<b>78.97%</b>	<b>74.78%</b>	<b>71.14%</b>	<b>59.00%</b>	<b>81.10%</b>	<b>72.14%</b>	<b>61.20%</b>	
	(сумаар-by soums)													
Алтанбулаг	55.97%	57.83%	66.78%	67.63%	72.78%	70.35%	74.44%	64.81%	74.81%	44.20%	91.35%	67.10%	<b>87.62%</b>	
Аргалант	56.63%	68.53%	71.47%	44.15%	20.32%	28.86%	61.40%	57.19%	55.34%	77.08%	91.25%	55.61%	<b>76.52%</b>	
Архуст	76.76%	84.62%	74.69%	51.81%	70.63%	59.91%	53.96%	51.23%	53.19%	63.71%	44.37%	61.07%	<b>74.73%</b>	
Батсүмбэр	63.95%	63.25%	78.11%	87.81%	62.30%	64.75%	60.61%	59.25%	73.80%	65.18%	72.68%	68.01%	<b>71.47%</b>	
Баян	59.40%	52.17%	33.56%	57.09%	79.79%	80.40%	79.45%	69.35%	64.07%	25.55%	51.66%	58.81%	<b>80.66%</b>	
Баяндэлгэр	75.54%	72.49%	53.55%	68.49%	69.02%	60.83%	53.73%	41.59%	53.24%	86.19%	70.62%	63.48%	<b>76.69%</b>	
Баянжаргалан	82.19%	77.92%	68.17%	80.95%	80.23%	74.75%	68.24%	70.82%	55.35%	36.70%	65.91%	66.76%	<b>87.74%</b>	
Баян-Өнжүүл	88.57%	89.99%	67.83%	86.19%	61.35%	79.90%	95.46%	94.22%	84.51%	64.88%	93.88%	82.82%	<b>91.38%</b>	
Баянхангай	75.21%	48.78%	78.43%	41.09%	75.56%	48.76%	81.08%	82.30%	51.07%	46.19%	61.29%	61.70%	<b>39.12%</b>	
Баянцагаан	70.11%	73.82%	77.65%	82.34%	86.30%	76.39%	80.20%	71.11%	68.17%	25.21%	58.24%	69.72%	<b>57.34%</b>	
Баянцогт	58.98%	63.28%	69.61%	67.32%	85.54%	68.75%	84.95%	80.48%	82.78%	60.81%	78.50%	72.90%	<b>51.92%</b>	
Баянчандмань	71.77%	65.41%	58.78%	69.60%	63.05%	70.54%	89.33%	61.33%	69.47%	47.87%	68.61%	66.87%	<b>51.44%</b>	
Борнуур	91.57%	90.66%	66.98%	76.02%	86.90%	84.69%	85.28%	89.47%	79.26%	74.96%	92.70%	83.55%	<b>86.42%</b>	
Бүрэн	76.42%	54.07%	91.68%	91.88%	85.55%	86.09%	90.16%	77.60%	67.79%	71.13%	82.30%	79.05%	<b>23.17%</b>	
Дэлгэрхаан	80.35%	70.39%	90.59%	97.77%	84.43%	80.26%	86.78%	92.73%	75.66%	61.22%	94.24%	83.28%	<b>79.81%</b>	
Жаргалант	69.21%	46.74%	53.27%	37.04%	89.33%	50.99%	89.98%	82.02%	76.00%	75.86%	82.15%	69.04%	<b>58.86%</b>	
Заамар	57.78%	47.49%	49.94%	32.70%	74.05%	88.69%	90.12%	85.80%	94.95%	82.33%	88.61%	75.59%	<b>30.32%</b>	
Лүн	67.24%	79.00%	62.99%	90.69%	81.97%	79.65%	72.68%	86.20%	85.72%	69.02%	92.09%	79.19%	<b>51.81%</b>	
Мөнгөнморьт	58.51%	58.92%	44.96%	71.26%	75.61%	75.45%	68.12%	90.67%	69.46%	61.93%	71.19%	68.22%	<b>63.13%</b>	
Өндөрширээт	80.70%	62.72%	79.55%	79.44%	78.60%	78.12%	90.68%	79.76%	72.82%	63.86%	86.29%	77.07%	<b>46.07%</b>	
Сүмбэр	67.09%	76.08%	84.84%	89.05%	61.56%	84.33%	78.98%	88.66%	86.57%	79.29%	83.21%	80.52%	<b>73.87%</b>	
Сэргэлэн	87.83%	74.39%	62.00%	79.17%	78.60%	63.16%	85.43%	77.37%	82.83%	31.01%	85.48%	72.97%	<b>71.08%</b>	
Угтаал	66.65%	45.84%	70.11%	70.52%	50.06%	53.37%	84.91%	56.78%	72.70%	49.89%	96.73%	64.93%	<b>58.82%</b>	
Цээл	62.29%	46.97%	70.34%	78.21%	70.92%	56.02%	68.01%	51.36%	55.50%	59.17%	72.20%	62.40%	<b>26.71%</b>	
Эрдэнэ	65.11%	67.88%	78.55%	59.92%	73.07%	72.03%	46.74%	51.71%	57.37%	48.53%	86.64%	63.78%	<b>73.36%</b>	
Эрдэнэсант	75.24%	89.01%	84.38%	82.65%	69.28%	91.12%	91.68%	93.30%	66.41%	84.34%	89.45%	83.12%	<b>51.85%</b>	
Зуунмод	89.41%	89.54%	87.46%	92.32%	75.86%	88.25%	76.42%	76.72%	58.87%	40.18%	40.77%	75.91%	<b>43.29%</b>	
<b>Бүгд</b>	<b>72.08%</b>	<b>68.34%</b>	<b>70.37%</b>	<b>73.30%</b>	<b>72.97%</b>	<b>72.70%</b>	<b>78.97%</b>	<b>74.78%</b>	<b>71.14%</b>	<b>59.00%</b>	<b>81.10%</b>	<b>72.14%</b>	<b>61.20%</b>	
Төвийн бүс	75.30%	75.43%	70.75%	80.54%	74.93%	74.62%	82.67%	76.90%	75.45%	42.34%	81.02%	73.35%	77.62%	
Зүүн бүс	70.32%	68.50%	58.70%	64.82%	74.57%	70.53%	60.93%	59.88%	57.85%	50.38%	68.08%	63.43%	76.78%	
Баруун бүс	72.67%	64.15%	77.19%	77.72%	74.63%	78.06%	85.31%	80.84%	72.87%	68.55%	85.95%	76.23%	43.30%	
Хойд бүс	67.96%	66.35%	67.53%	64.28%	66.48%	62.44%	77.71%	73.64%	74.24%	69.27%	81.81%	70.26%	67.79%	

**Бойжсон төл, толгой - Survivals, heads**

Эхний 6 сард - as of first 6 months

	1992	1993	1994	1995	1996	1997	1998	1999	2000	2001	2002	дундаж 1992- 2002	2003
<b>Ботго</b>	545	345	255	266	259	328	376	299	251	190	252	306	<b>186</b>
<b>Унага</b>	20625	21512	27005	33060	34763	38702	48341	45125	36038	23562	41750	33680	<b>20028</b>
<b>Тугал</b>	36380	33313	37056	43127	42829	46523	59517	58169	46077	25129	33337	41951	<b>26199</b>
<b>Хурга</b>	431865	381010	362925	372000	349899	343297	425608	417399	384081	305370	360565	375820	<b>244671</b>
<b>Ишиг</b>	67258	60844	65334	86596	98791	109036	154999	169780	149812	121928	181692	115097	<b>126179</b>
<b>Бүгд</b>	<b>556673</b>	<b>497024</b>	<b>492575</b>	<b>535049</b>	<b>526541</b>	<b>537886</b>	<b>688841</b>	<b>690772</b>	<b>616259</b>	<b>476179</b>	<b>617596</b>	<b>566854</b>	<b>417263</b>
(сумаар-by soums)													
Алтанбулаг	25990	25297	24006	23720	29592	33779	43694	37444	50175	23866	41696	32660	<b>37328</b>
Аргалант	11689	15681	17451	12875	6011	6974	17067	15934	15072	16907	16477	13831	<b>11703</b>
Архуст	13337	13444	12034	8399	10700	9895	11176	9516	11417	13232	8557	11064	<b>12343</b>
Батсүмбэр	11120	11387	15787	20277	13560	14711	17546	9269	16562	15004	17908	14830	<b>19259</b>
Баян	15551	14087	8862	13049	17130	18374	22076	21476	19801	4693	6590	14699	<b>10224</b>
Баяндэлгэр	17087	20333	13170	17076	19099	15476	15052	11216	14074	19445	16351	16216	<b>20331</b>
Баянжаргалан	23025	16175	15286	18941	19362	19840	19688	25346	16912	14133	17524	18748	<b>24414</b>
Баян-Өнжүүл	39261	42725	25868	37444	25862	36663	49116	58019	50367	36512	44649	40590	<b>40301</b>
Баянхангай	12987	8129	9219	6120	10918	5559	10434	13765	9914	9616	13428	10008	<b>7707</b>
Баянцагаан	39809	41733	37604	37437	39313	36159	47732	45743	28431	13627	18151	35067	<b>17243</b>
Баянцогт	16043	15732	19630	21622	26076	19604	25843	20905	24290	14073	18277	20190	<b>9165</b>
Баянчандмань	10440	9176	8408	10759	9291	10629	13701	8576	8982	6150	9052	9560	<b>6405</b>
Борнуур	18300	19619	14296	16636	18801	19335	24603	23079	21286	11736	22659	19123	<b>15845</b>
Бүрэн	37196	22537	36344	38965	35583	40600	52205	50063	24216	39820	40485	38001	<b>10397</b>
Дэлгэрхаан	20855	10843	17008	19942	18527	18002	22623	28399	21540	11957	17115	18801	<b>13424</b>
Жаргалант	17598	8234	13246	8496	20769	11616	23480	21277	21555	15921	23381	16870	<b>13894</b>
Заамар	13313	11974	10296	7400	17130	21166	26753	29977	37658	34338	39197	22655	<b>8845</b>
Лүн	26725	26718	20707	32150	27884	29534	34468	46739	45831	32859	49241	33896	<b>22974</b>
Мөнгөнморьт	7998	6096	4342	6877	7866	7576	7889	11375	8560	7134	9503	7747	<b>8615</b>
Өндөрширээт	39364	27330	27202	24528	23056	22805	31788	29959	26780	24852	34014	28334	<b>15585</b>
Сүмбэр	5944	5379	7164	8042	5596	8631	9171	11304	10830	6835	7695	7872	<b>6060</b>
Сэргэлэн	26409	26563	20598	29309	26834	20902	31828	33091	31139	10151	19728	25141	<b>13846</b>
Угтаал	16054	9488	19239	19835	13326	14012	26307	14447	22905	11391	23823	17348	<b>11852</b>
Цээл	10329	5571	10807	13581	12942	10973	15507	12406	13943	14905	18882	12713	<b>6398</b>
Эрдэнэ	17525	17754	19614	17321	20818	19492	14592	17371	18157	15633	27862	18740	<b>23853</b>
Эрдэнэсант	48677	49572	50211	50441	37247	48737	59095	67413	36022	47781	50633	49621	<b>25385</b>
Зуунмод	14047	15447	14176	13807	13248	16842	15407	16663	9840	3608	4718	12528	<b>3867</b>
<b>Бүгд</b>	<b>556673</b>	<b>497024</b>	<b>492575</b>	<b>535049</b>	<b>526541</b>	<b>537886</b>	<b>688841</b>	<b>690772</b>	<b>616259</b>	<b>476179</b>	<b>617596</b>	<b>566854</b>	<b>417263</b>
Төвийн бүс	145516	151765	122252	141717	134849	144345	187777	190960	169952	87764	128942	145985	112585
Зүүн бүс	94523	87889	73308	81663	94975	90653	90473	96300	88921	74270	86387	87215	99780
Баруун бүс	225500	172162	201033	212962	196613	211388	279180	293168	238809	227519	286818	231377	122567
Хойд бүс	91134	85208	95982	98707	100104	91500	131411	110344	118577	86626	115449	102277	82331

**Бойжсон төл, толгой - Survivals, heads**

	Бойжилтийн хувь - Percentage of survivals												
	Эхний 6 сард - as of first 6 months												
	1992	1993	1994	1995	1996	1997	1998	1999	2000	2001	2002	дундаж 1992- 2002	2003
<b>Ботго</b>	100.00%	91.76%	87.63%	96.38%	99.23%	96.76%	96.16%	94.03%	90.29%	94.53%	93.68%	96.53%	<b>96.37%</b>
<b>Унага</b>	98.54%	93.76%	97.06%	95.34%	98.21%	97.95%	98.21%	97.12%	88.82%	90.74%	95.46%	93.34%	<b>91.65%</b>
<b>Тугал</b>	95.27%	93.87%	96.84%	97.67%	98.35%	97.82%	98.38%	96.32%	91.72%	87.34%	97.61%	92.01%	<b>95.47%</b>
<b>Хурга</b>	96.55%	92.57%	93.70%	97.47%	98.18%	97.84%	98.56%	93.24%	87.20%	87.22%	97.79%	89.36%	<b>95.09%</b>
<b>Ишиг</b>	97.81%	93.33%	91.72%	97.45%	98.26%	97.69%	98.21%	95.36%	84.97%	85.04%	96.55%	84.30%	<b>92.22%</b>
<b>Бүгд</b>	<b>96.69%</b>	<b>92.80%</b>	<b>93.83%</b>	<b>97.35%</b>	<b>98.21%</b>	<b>97.81%</b>	<b>98.44%</b>	<b>94.26%</b>	<b>87.06%</b>	<b>86.82%</b>	<b>97.25%</b>	<b>88.69%</b>	<b>94.06%</b>
	(сумаар-by soums)												
Алтанбулаг	98.9%	88.95%	88.96%	98.60%	98.96%	98.81%	98.08%	97.41%	95.65%	89.70%	98.97%	92.26%	<b>98.31%</b>
Аргалант	97.04%	98.82%	91.93%	99.44%	97.23%	97.35%	98.80%	96.81%	95.62%	97.56%	99.15%	97.04%	<b>93.15%</b>
Архуст	97.93%	100.00%	94.65%	95.05%	98.60%	96.90%	94.09%	73.78%	89.20%	84.61%	99.12%	82.14%	<b>99.22%</b>
Батсүмбэр	93.72%	87.26%	96.40%	94.31%	95.25%	94.62%	96.70%	49.57%	94.92%	92.23%	97.14%	92.15%	<b>97.33%</b>
Баян	100.0%	99.78%	90.65%	100.00%	100.00%	100.00%	100.00%	96.96%	90.38%	61.27%	93.14%	83.21%	<b>100.00%</b>
Баяндэлгэр	82.28%	98.72%	95.04%	98.71%	98.90%	98.54%	97.09%	79.87%	95.14%	89.00%	89.07%	87.09%	<b>94.60%</b>
Баянжаргалан	100.0%	99.00%	93.88%	97.85%	100.00%	99.90%	100.00%	99.70%	71.09%	92.50%	99.50%	94.24%	<b>100.00%</b>
Баян-Өнжүүл	100.0%	92.59%	83.98%	98.82%	100.00%	99.15%	100.00%	99.48%	94.79%	95.51%	97.91%	95.94%	<b>99.46%</b>
Баянхангай	99.82%	94.68%	79.03%	89.42%	98.29%	94.98%	97.34%	97.76%	98.35%	91.60%	99.17%	91.90%	<b>95.29%</b>
Баянцагаан	99.68%	100.00%	100.00%	99.48%	100.00%	99.83%	100.00%	100.00%	58.66%	95.87%	96.70%	98.35%	<b>99.86%</b>
Баянцогт	98.88%	91.80%	97.34%	98.12%	97.84%	94.01%	96.13%	92.74%	93.22%	70.74%	98.55%	77.62%	<b>99.27%</b>
Баянчандмань	97.73%	86.75%	84.39%	93.92%	96.70%	93.93%	97.63%	89.52%	96.06%	86.30%	99.37%	90.74%	<b>93.35%</b>
Борнуур	97.63%	94.75%	98.15%	95.96%	99.48%	99.41%	99.57%	84.47%	97.83%	55.18%	94.75%	66.74%	<b>74.22%</b>
Бурэн	96.60%	93.40%	91.24%	96.96%	96.21%	98.77%	98.40%	97.80%	52.78%	99.25%	95.34%	99.22%	<b>93.40%</b>
Дэлгэрхаан	97.90%	80.46%	99.11%	99.82%	99.67%	100.00%	99.75%	99.48%	98.62%	99.72%	96.21%	99.82%	<b>100.00%</b>
Жаргалант	96.20%	64.58%	93.41%	92.08%	95.02%	91.13%	97.96%	89.10%	90.26%	59.84%	94.98%	61.22%	<b>75.61%</b>
Заамар	86.91%	98.62%	97.97%	97.81%	99.65%	98.44%	99.24%	99.28%	98.65%	96.41%	99.56%	94.66%	<b>90.80%</b>
Лүн	99.58%	94.71%	89.04%	98.63%	98.93%	98.35%	98.77%	96.02%	91.00%	79.50%	98.74%	80.00%	<b>87.39%</b>
Мөнгөнморьт	99.60%	90.57%	97.09%	95.66%	97.09%	94.57%	96.21%	91.99%	94.90%	93.87%	98.26%	94.33%	<b>92.60%</b>
Өндөрширээт	99.39%	94.80%	96.13%	96.55%	98.79%	99.86%	99.65%	98.79%	89.90%	96.48%	98.82%	96.90%	<b>95.51%</b>
Сүмбэр	97.00%	74.26%	95.57%	93.83%	99.26%	96.29%	97.77%	95.27%	98.87%	71.40%	98.83%	74.19%	<b>84.03%</b>
Сэргэлэн	96.38%	94.67%	92.09%	94.63%	99.57%	98.93%	98.67%	94.86%	96.20%	86.46%	94.67%	94.05%	<b>96.03%</b>
Угтаал	82.65%	69.70%	91.65%	95.68%	94.98%	93.95%	95.99%	77.12%	99.26%	69.02%	94.40%	77.24%	<b>88.27%</b>
Цээл	81.00%	63.44%	94.96%	96.13%	98.71%	98.40%	98.91%	97.52%	97.72%	88.56%	99.11%	86.84%	<b>90.70%</b>
Эрдэнэ	98.48%	98.36%	98.34%	97.86%	97.80%	98.20%	97.22%	97.62%	95.61%	94.36%	93.70%	95.25%	<b>95.16%</b>
Эрдэнэсант	99.17%	97.04%	98.51%	99.20%	95.74%	95.83%	97.84%	98.45%	70.95%	93.24%	99.07%	93.47%	<b>98.97%</b>
Зуунмод	98.83%	97.94%	98.88%	96.55%	97.75%	98.57%	98.39%	95.21%	92.27%	70.84%	98.58%	89.40%	<b>96.39%</b>
<b>Бүгд</b>	<b>96.69%</b>	<b>92.80%</b>	<b>93.83%</b>	<b>97.35%</b>	<b>98.21%</b>	<b>97.81%</b>	<b>98.44%</b>	<b>94.26%</b>	<b>87.06%</b>	<b>86.82%</b>	<b>97.25%</b>	<b>88.69%</b>	<b>94.06%</b>
Төвийн бүс	98.92%	94.76%	92.55%	97.84%	99.46%	99.14%	99.19%	97.98%	86.23%	91.53%	97.59%	94.73%	98.60%
Зүүн бүс	95.68%	98.44%	95.15%	97.88%	98.89%	98.52%	97.96%	92.00%	87.78%	87.80%	94.84%	89.42%	96.93%
Баруун бүс	95.61%	91.16%	93.91%	97.57%	97.60%	97.75%	98.41%	96.77%	84.01%	91.05%	97.94%	91.18%	93.48%
Хойд бүс	96.97%	87.54%	94.35%	95.76%	97.12%	95.27%	97.78%	84.65%	94.70%	73.37%	96.99%	76.49%	86.32%

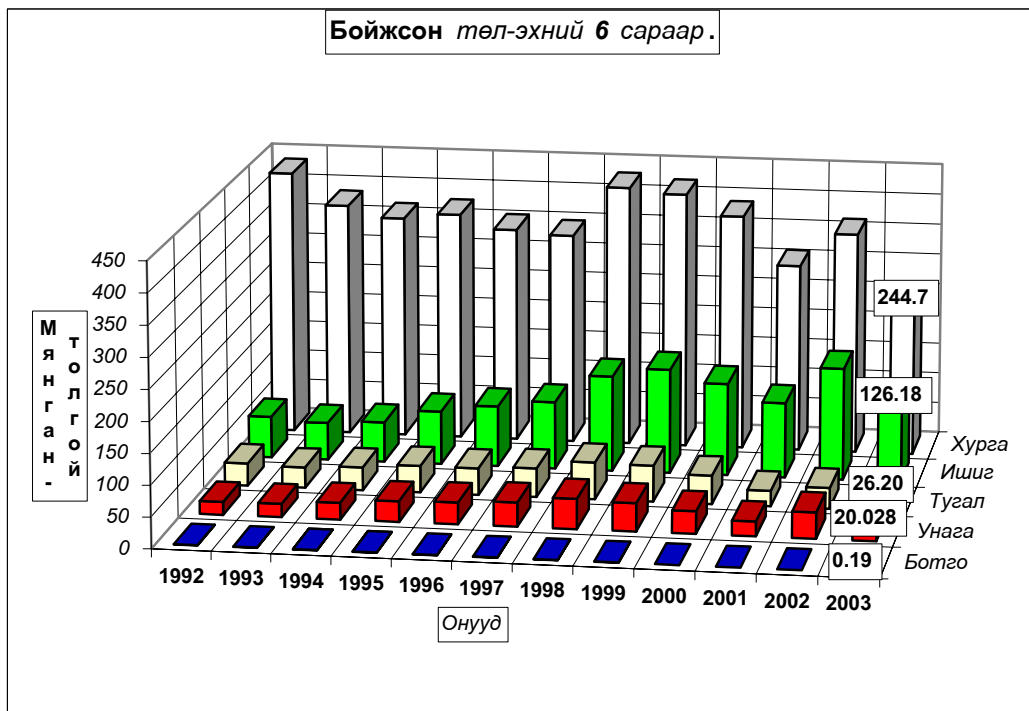
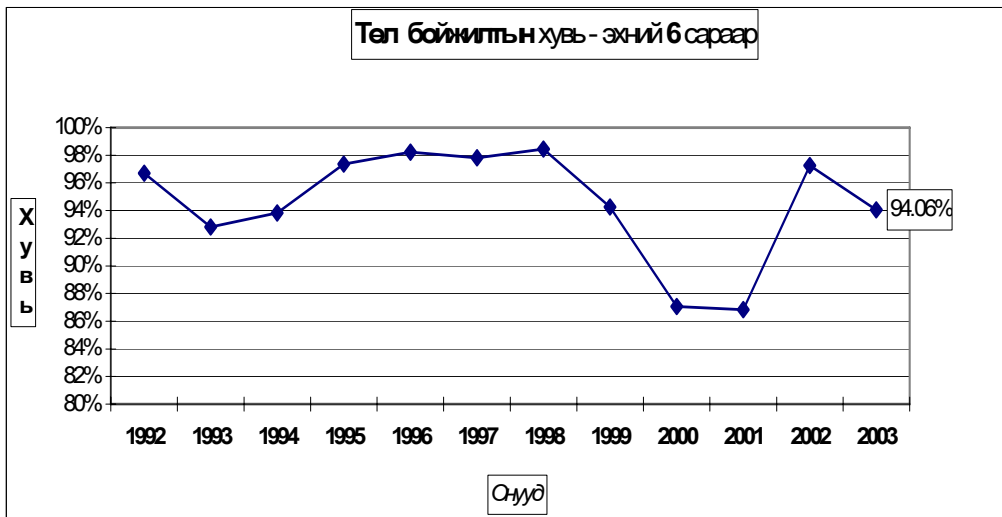

Гарсан төлийн 5.94 хувь болох 26362 төл хорогдсон нь урьд оны мөн үеэс



Гарсан төлийн **5.94** хувь болох **26362** төл хорогдсон нь *урьд оны мөн үеэс* **33.01** хувь **8882** төлөөр их; *1992-2002 он мөн үеүдийн дунджаас* **19.57** хувь **6413** төлөөр бага байна. Гарсан **ботгоны 3.63, унаганы 8.35, тугалын 4.53, хурганы 4.91, ишигний 7.78** хувь нь тус бүр хорогдов. Хойд бүсэд **төлийн хорогдол** харьцангуй их аймгийн төлийн хорогдлын **49.5 хувийг** эзэлж байна. **Борнуур, Жаргалант, Сүмбэр, Лүн, Угтаал** сумд **гарсан төлийнхөө 25.78-11.73** хувь буюу **5503-1152** төл хорогдуулсан нь **аймгийн бүх төлийн хорогдлын 60.8 хувийг (бүгд 16028 төл)** эзлэв.

Төл малын хорогдол, толгой - Number of losses young animals, heads

	Эхний 6 сард - as of first 6 months												Дундаж 1992- 2002	2003
	1992	1993	1994	1995	1996	1997	1998	1999	2000	2001	2002			
<b>Ботго</b>		31	36	10	2	11	15	19	27	11	17	18	7	
<b>Унага</b>	305	1431	818	1616	635	809	881	1338	4535	2405	1986	1524	<b>1825</b>	
<b>Тугал</b>	1805	2175	1211	1028	720	1038	979	2220	4161	3641	818	1800	<b>1242</b>	
<b>Хурга</b>	15432	30598	24401	9661	6493	7581	6225	30242	56362	44760	8167	21811	<b>12643</b>	
<b>Ишиг</b>	1507	4348	5899	2266	1749	2578	2819	8257	26510	21441	6492	7624	<b>10645</b>	
<b>Бүгд</b>	<b>19049</b>	<b>38583</b>	<b>32365</b>	<b>14581</b>	<b>9599</b>	<b>12017</b>	<b>10919</b>	<b>42076</b>	<b>91595</b>	<b>72258</b>	<b>17480</b>	<b>32775</b>	<b>26362</b>	
	(сумаар-by soums)													
Алтанбулаг	300	3143	2980	337	312	408	855	997	2280	2741	434	1344	<b>642</b>	
Аргалант	357	187	1532	72	171	190	207	525	691	422	142	409	<b>861</b>	
Архуст	282		680	437	152	317	702	3381	1382	2406	76	982	<b>97</b>	
Батсүмбэр	745	1662	590	1224	676	836	598	9429	887	1264	527	1676	<b>528</b>	
Баян		31	914					673	2108	2966	485	797		
Баяндэлгэр	3681	264	688	223	212	230	451	2827	719	2404	2006	1246	<b>1161</b>	
Баянжаргалан		163	997	416		20		77	6877	1146	88	978		
Баян-Өнжүүл		3419	4935	448		315		303	2767	1718	952	1486	<b>217</b>	
Баянхангай	23	457	2446	724	190	294	285	315	166	882	112	536	<b>381</b>	
Баянцагаан	128			194		61			20039	587	620	2163	<b>24</b>	
Баянцогт	181	1405	537	414	575	1249	1041	1637	1767	5821	269	1354	<b>67</b>	
Баянчандмань	242	1402	1555	696	317	687	333	1004	368	976	57	694	<b>456</b>	
Борнуур	445	1088	269	700	98	114	107	4244	473	9531	1256	1666	<b>5503</b>	
Бүрэн	1311	1593	3488	1220	1403	505	851	1125	21667	300	1977	3222	<b>735</b>	
Дэлгэрхаан	447	2633	152	35	61		57	149	302	34	675	413		
Жаргалант	695	4516	935	731	1089	1131	490	2603	2325	10685	1235	2403	<b>4483</b>	
Заамар	2006	168	213	166	60	335	206	216	514	1278	172	485	<b>896</b>	
Лүн	114	1491	2548	445	301	496	430	1935	4532	8473	626	1945	<b>3315</b>	
Мөнгөнморьт	32	635	130	312	236	435	311	990	460	466	168	380	<b>688</b>	
Өндөрширээт	243	1498	1094	876	283	33	112	368	3010	907	407	803	<b>732</b>	
Сүмбэр	184	1864	332	529	42	333	209	561	124	2738	91	637	<b>1152</b>	
Сэргэлэн	992	1497	1770	1663	117	226	429	1793	1230	1590	1110	1129	<b>572</b>	
Угтаал	3371	4124	1753	895	704	903	1098	4287	171	5113	1412	2166	<b>1575</b>	
Цээл	2423	3211	573	547	169	178	171	316	326	1926	169	910	<b>656</b>	
Эрдэнэ	271	296	331	379	468	357	418	424	834	934	1873	599	<b>1213</b>	
Эрдэнэсант	409	1511	762	405	1658	2119	1306	1059	14752	3465	473	2538	<b>263</b>	
Зуунмод	167	325	161	493	305	245	252	838	824	1485	68	469	<b>145</b>	
<b>Бүгд</b>	<b>19049</b>	<b>38583</b>	<b>32365</b>	<b>14581</b>	<b>9599</b>	<b>12017</b>	<b>10919</b>	<b>42076</b>	<b>91595</b>	<b>72258</b>	<b>17480</b>	<b>32775</b>	<b>26362</b>	
Төвийн бүс	1587	8384	9846	3135	734	1255	1536	3931	27140	8121	3184	6591	1600	
Зүүн бүс	4266	1389	3740	1767	1068	1359	1882	8372	12380	10322	4696	4981	3159	
Баруун бүс	10347	16686	13029	5313	4829	4863	4516	9770	45440	22378	6023	13018	8553	
Хойд бүс	2849	12124	5750	4366	2968	4540	2985	20003	6635	31437	3577	8839	13050	

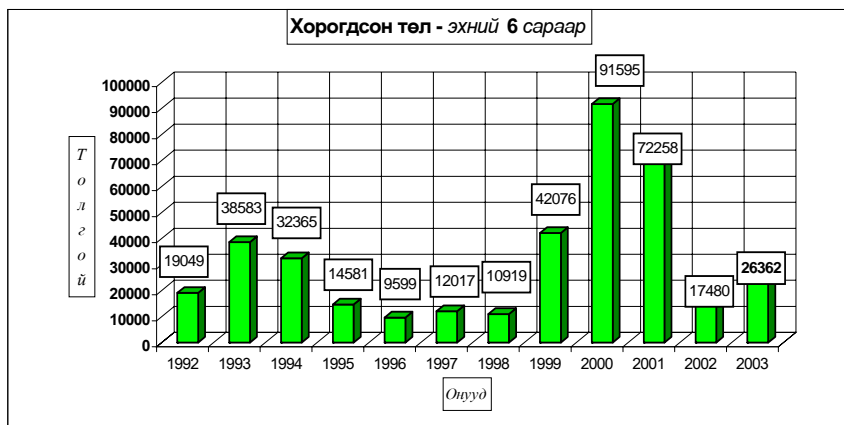

Төл малын хорогдол, толгой - Number of losses young animals, heads

	Гарсан төлд эзлэх хувь - Percentage to total number of offsprings												
	Эхний 6 сард - as of first 6 months												
	1992	1993	1994	1995	1996	1997	1998	1999	2000	2001	2002	дундаж 1992- 2002	2003
<b>Ботго</b>		8.24%	12.37%	3.62%	0.77%	3.24%	3.84%	5.97%	9.71%	5.47%	6.32%	3.47%	<b>3.63%</b>
<b>Унага</b>	1.46%	6.24%	2.94%	4.66%	1.79%	2.05%	1.79%	2.88%	11.18%	9.26%	4.54%	6.66%	<b>8.35%</b>
<b>Тугал</b>	4.73%	6.13%	3.16%	2.33%	1.65%	2.18%	1.62%	3.68%	8.28%	12.66%	2.39%	7.99%	<b>4.53%</b>
<b>Хурга</b>	3.45%	7.43%	6.30%	2.53%	1.82%	2.16%	1.44%	6.76%	12.80%	12.78%	2.21%	10.64%	<b>4.91%</b>
<b>Ишиг</b>	2.19%	6.67%	8.28%	2.55%	1.74%	2.31%	1.79%	4.64%	15.03%	14.96%	3.45%	15.70%	<b>7.78%</b>
<b>Бүгд</b>	<b>3.31%</b>	<b>7.20%</b>	<b>6.17%</b>	<b>2.65%</b>	<b>1.79%</b>	<b>2.19%</b>	<b>1.56%</b>	<b>5.74%</b>	<b>12.94%</b>	<b>13.18%</b>	<b>2.75%</b>	<b>11.31%</b>	<b>5.94%</b>
	(сумаар - by soums)												
Алтанбулаг	1.14%	11.05%	11.04%	1.40%	1.04%	1.19%	1.92%	2.59%	4.35%	10.30%	1.03%	7.74%	<b>1.69%</b>
Аргалант	2.96%	1.18%	8.07%	0.56%	2.77%	2.65%	1.20%	3.19%	4.38%	2.44%	0.85%	2.96%	<b>6.85%</b>
Архуст	2.07%		5.35%	4.95%	1.40%	3.10%	5.91%	26.22%	10.80%	15.39%	0.88%	17.86%	<b>0.78%</b>
Батсүмбэр	6.28%	12.74%	3.60%	5.69%	4.75%	5.38%	3.30%	50.43%	5.08%	7.77%	2.86%	7.85%	<b>2.67%</b>
Баян		0.22%	9.35%					3.04%	9.62%	38.73%	6.86%	16.79%	
Баяндэлгэр	17.72%	1.28%	4.96%	1.29%	1.10%	1.46%	2.91%	20.13%	4.86%	11.00%	10.93%	12.91%	<b>5.40%</b>
Баянжаргалан		1.00%	6.12%	2.15%		0.10%		0.30%	28.91%	7.50%	0.50%	5.76%	
Баян-Өнжүүл		7.41%	16.02%	1.18%		0.85%		0.52%	5.21%	4.49%	2.09%	4.06%	<b>0.54%</b>
Баянхангай	0.18%	5.32%	20.97%	10.58%	1.71%	5.02%	2.66%	2.24%	1.65%	8.40%	0.83%	8.10%	<b>4.71%</b>
Баянцагаан	0.32%			0.52%		0.17%			41.34%	4.13%	3.30%	1.65%	
Баянцогт	1.12%	8.20%	2.66%	1.88%	2.16%	5.99%	3.87%	7.26%	6.78%	29.26%	1.45%	22.38%	<b>0.73%</b>
Баянчандмань	2.27%	13.25%	15.61%	6.08%	3.30%	6.07%	2.37%	10.48%	3.94%	13.70%	0.63%	9.26%	<b>6.65%</b>
Борнуур	2.37%	5.25%	1.85%	4.04%	0.52%	0.59%	0.43%	15.53%	2.17%	44.82%	5.25%	33.26%	<b>25.78%</b>
Бүрэн	3.40%	6.60%	8.76%	3.04%	3.79%	1.23%	1.60%	2.20%	47.22%	0.75%	4.66%	0.78%	<b>6.60%</b>
Дэлгэрхаан	2.10%	19.54%	0.89%	0.18%	0.33%		0.25%	0.52%	1.38%	0.28%	3.79%	0.18%	
Жаргалант	3.80%	35.42%	6.59%	7.92%	4.98%	8.87%	2.04%	10.90%	9.74%	40.16%	5.02%	38.78%	<b>24.39%</b>
Заамар	13.09%	1.38%	2.03%	2.19%	0.35%	1.56%	0.76%	0.72%	1.35%	3.59%	0.44%	5.34%	<b>9.20%</b>
Лүн	0.42%	5.29%	10.96%	1.37%	1.07%	1.65%	1.23%	3.98%	9.00%	20.50%	1.26%	20.00%	<b>12.61%</b>
Мөнгөнморьт	0.40%	9.43%	2.91%	4.34%	2.91%	5.43%	3.79%	8.01%	5.10%	6.13%	1.74%	5.67%	<b>7.40%</b>
Өндөрширээт	0.61%	5.20%	3.87%	3.45%	1.21%	0.14%	0.35%	1.21%	10.10%	3.52%	1.18%	3.10%	<b>4.49%</b>
Сүмбэр	3.00%	25.74%	4.43%	6.17%	0.74%	3.71%	2.23%	4.73%	1.13%	28.60%	1.17%	25.81%	<b>15.97%</b>
Сэргэлэн	3.62%	5.33%	7.91%	5.37%	0.43%	1.07%	1.33%	5.14%	3.80%	13.54%	5.33%	5.95%	<b>3.97%</b>
Угтаал	17.35%	30.30%	8.35%	4.32%	5.02%	6.05%	4.01%	22.88%	0.74%	30.98%	5.60%	22.76%	<b>11.73%</b>
Цээл	19.00%	36.56%	5.04%	3.87%	1.29%	1.60%	1.09%	2.48%	2.28%	11.44%	0.89%	13.16%	<b>9.30%</b>
Эрдэнэ	1.52%	1.64%	1.66%	2.14%	2.20%	1.80%	2.78%	2.38%	4.39%	5.64%	6.30%	4.75%	<b>4.84%</b>
Эрдэнэсант	0.83%	2.96%	1.49%	0.80%	4.26%	4.17%	2.16%	1.55%	29.05%	6.76%	0.93%	6.53%	<b>1.03%</b>
Зуунмод	1.17%	2.06%	1.12%	3.45%	2.25%	1.43%	1.61%	4.79%	7.73%	29.16%	1.42%	10.60%	<b>3.61%</b>
<b>Бүгд</b>	<b>3.31%</b>	<b>7.20%</b>	<b>6.17%</b>	<b>2.65%</b>	<b>1.79%</b>	<b>2.19%</b>	<b>1.56%</b>	<b>5.74%</b>	<b>12.94%</b>	<b>13.18%</b>	<b>2.75%</b>	<b>11.31%</b>	<b>5.94%</b>
Төвийн бүс	1.08%	5.24%	7.45%	2.16%	0.54%	0.86%	0.81%	2.02%	13.77%	8.47%	2.41%	5.27%	1.40%
Зүүн бүс	4.32%	1.56%	4.85%	2.12%	1.11%	1.48%	2.04%	8.00%	12.22%	12.20%	5.16%	10.58%	3.07%
Баруун бүс	4.39%	8.84%	6.09%	2.43%	2.40%	2.25%	1.59%	3.23%	15.99%	8.95%	2.06%	8.82%	6.52%
Хойд бүс	3.03%	12.46%	5.65%	4.24%	2.88%	4.73%	2.22%	15.35%	5.30%	26.63%	3.01%	23.51%	13.68%

## Том малын зүй бус хорогдол

**7-р сарын 1-ний байдлаар оны эхний малын 12.1 хувь буюу 193338 том мал зүй бусаар хорогдсон нь 2002 оны мөн үеэс 9.37 дахин 172711 толгойгоор; 1992-2002 оны мөн үеүдийн дунджаас 2.48 дахин 115505 толгойгоор тус бүр өслөө.** Баруун бүсэд хамгийн их хорогдолтой буюу нийт хорогдлын 69.26 (133897) хувийг эзэлж байна.

**Оны эхний тэмээний 3.53, адууны 14.71, үхрийн 21.16, хонины 10.2, ямааны 12.26 хувь нь тус бүр хорогдов. Үхрийн хорогдол харьцангуй их оны эхний малд эзлэх хувь нь бусад малаас 17.63-6.46 нэгжээр илүү байна.**

**Хамгийн их хорогдолтой 5 сум Цээл, Заамар, Угтаал, Өндөрширээт, Баянцогт сумд оны эхний малынхаа 41.6-19.25 хувь 23417-7902 том мал зүй бусаар хорогдуулсан нь аймгийн бүх хорогдлын 42.19 хувийг (бүгд 81565 толгой) эзлэв.**

Том малын зүй бус хорогдол - Natural losses of adult animals

	Эхний 6 сард - as of first 6 months													Дундаж 1992- 2002	2003
	1992	1993	1994	1995	1996	1997	1998	1999	2000	2001	2002				
<b>Тэмээ</b>	95	162	190	38	16	59	20	66	87	503	19	114	<b>96</b>		
<b>Адуу</b>	2524	5579	3788	1722	987	1672	1161	9113	21861	57974	2487	9897	<b>27323</b>		
<b>Үхэр</b>	4829	14915	10627	1960	1114	3516	1847	28502	34419	68405	1939	15643	<b>23124</b>		
<b>Хонь</b>	9354	34061	29980	10441	4922	7448	5136	45854	53981	204480	10571	37839	<b>82323</b>		
<b>Ямаа</b>	1035	3839	5869	1579	943	2191	1871	15363	35466	83967	5611	14339	<b>60472</b>		
<b>Бүгд</b>	<b>17837</b>	<b>58556</b>	<b>50454</b>	<b>15740</b>	<b>7982</b>	<b>14886</b>	<b>10035</b>	<b>98898</b>	<b>145814</b>	<b>415329</b>	<b>20627</b>	<b>77833</b>	<b>193338</b>		
(сумаар-by sums)															
Алтанбулаг	860	2586	5800	358	285	1009	736	4657	7035	32728	1126	5198	<b>5194</b>		
Аргалант	326	812	341	110	172	634	201	641	2732	15689	276	1994	<b>1259</b>		
Архуст	511	578	1033	1141	180	223	297	3648	1352	10010	692	1788	<b>1204</b>		
Батсүмбэр	649	2472	570	1698	223	1414	466	25646	445	8271	768	3875	<b>1582</b>		
Баян	309	227	4937			63		848	2328	42826	339	4716	<b>65</b>		
Баяндэлгэр	1669	467	769	368	97	226	701	6502	549	2709	1396	1405	<b>2711</b>		
Баянжаргалан	349	181	1206	661	85	209	75	842	12398	31281	2193	4498	<b>830</b>		
Баян-Өнжүүл	124	2538	4647	754	646	415	171	3046	11640	18857	1186	4002	<b>13939</b>		
Баянхангай	299	1162	1425	1674	161	248	134	1122	689	7823	92	1348	<b>6828</b>		
Баянцагаан	228	124	1026	440		397	456	1740	20388	57968	244	7546	<b>554</b>		
Баянцогт	375	1700	571	287	458	1050	763	2510	1354	16277	402	2341	<b>7902</b>		
Баянчандмань	393	1391	1630	852	286	932	424	1849	260	5495	42	1232	<b>4033</b>		
Борнуур	885	5592	727	707	238	151	186	6158	251	10451	394	2340	<b>6438</b>		
Бүрэн	1680	1616	7492	1048	639	501	760	1113	27733	12868	1441	5172	<b>16476</b>		
Дэлгэрхаан	797	5353	136	38	54	104	98	363	7799	1743	3385	1806	<b>1679</b>		
Жаргалант	1019	6207	1384	432	1154	1292	689	3986	1649	14810	553	3016	<b>7321</b>		
Заамар	873	8790	385	161	64	327	69	148	736	3111	337	1364	<b>21220</b>		
Лүн	661	1201	3000	364	128	247	190	2963	12760	25914	583	4365	<b>18574</b>		
Мөнгөнморьт	213	608	399	297	238	348	331	1920	563	857	578	577	<b>957</b>		
Өндөрширээт	364	330	1730	434	457	97	92	498	7098	17298	372	2615	<b>14919</b>		
Сүмбэр	534	2397	362	279	270	170	205	1494	141	5312	126	1026	<b>2189</b>		
Сэргэлэн	637	2300	7701	796	140	442	375	7884	1775	23091	544	4153	<b>980</b>		
Угтаал	1902	4128	774	1079	311	707	335	11259	303	17925	526	3568	<b>14107</b>		
Цээл	760	2757	289	433	256	789	268	2058	603	9329	248	1617	<b>23417</b>		
Эрдэнэ	481	275	569	397	242	780	558	3037	665	8617	1350	1543	<b>1678</b>		
Эрдэнэсант	631	2235	1048	684	864	1901	1275	2215	22281	10030	1317	4044	<b>16677</b>		
Зуунмод	308	529	503	248	334	210	180	751	287	4039	117	682	<b>605</b>		
<b>Бүгд</b>	<b>17837</b>	<b>58556</b>	<b>50454</b>	<b>15740</b>	<b>7982</b>	<b>14886</b>	<b>10035</b>	<b>98898</b>	<b>145814</b>	<b>415329</b>	<b>20627</b>	<b>77833</b>	<b>193338</b>		
Төвийн бүс	2157	8077	19677	2596	1405	2473	1918	18078	41125	136683	3217	21582	<b>21272</b>		
Зүүн бүс	3532	2336	8913	2864	842	1849	1962	16797	17855	96300	6548	14527	<b>7445</b>		
Баруун бүс	7967	27572	16279	5915	2934	4921	3221	21739	80002	106041	8301	25899	<b>133897</b>		
Хойд бүс	4181	20571	5585	4365	2801	5643	2934	42284	6832	76305	2561	15824	<b>30724</b>		

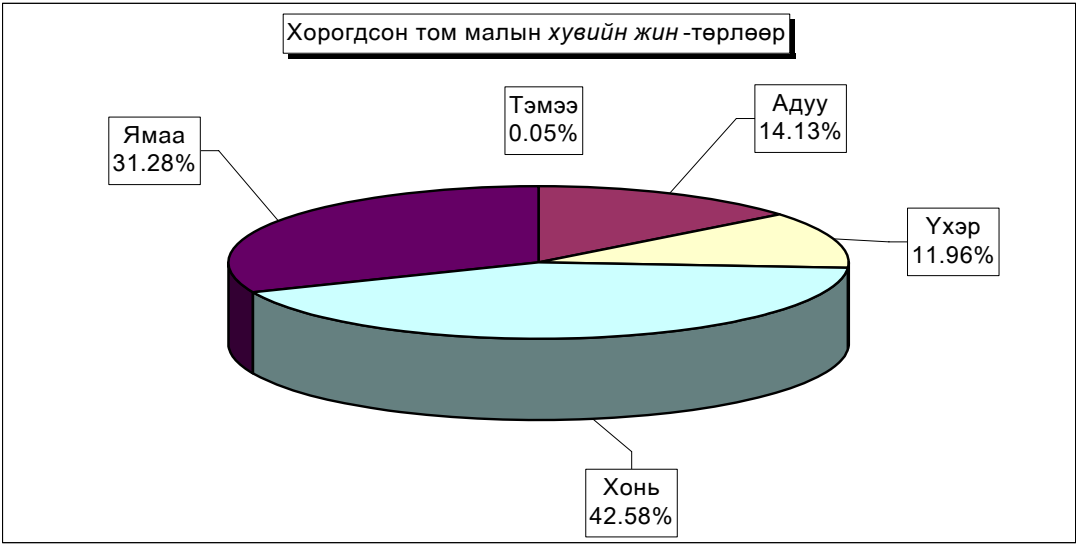

Том малын зүй бус хоргодол - Natural losses of adult animals

	Оны эхний малд эзлэх хувь-Percentage of losses to total livestock at beginning of year													
	Эхний 6 сард - as of first 6 months													
	1992	1993	1994	1995	1996	1997	1998	1999	2000	2001	2002	1992-2002 дундаж	2003	
<b>Тэмээ</b>	1.39%	2.89%	4.00%	0.90%	0.37%	1.41%	0.49%	1.62%	2.09%	13.93%	0.43%	2.57%	<b>3.53%</b>	
<b>Адуу</b>	1.20%	2.72%	1.83%	0.78%	0.40%	0.64%	0.41%	3.01%	7.20%	23.23%	1.02%	4.06%	<b>14.71%</b>	
<b>Үхэр</b>	2.42%	7.54%	5.72%	1.03%	0.52%	1.49%	0.74%	10.82%	14.27%	37.13%	0.93%	7.54%	<b>21.16%</b>	
<b>Хонь</b>	0.88%	3.13%	2.96%	1.06%	0.49%	0.73%	0.47%	3.91%	4.59%	18.57%	1.00%	3.59%	<b>10.20%</b>	
<b>Ямаа</b>	0.59%	2.00%	2.79%	0.68%	0.32%	0.63%	0.45%	3.10%	7.18%	17.36%	1.62%	4.15%	<b>12.26%</b>	
<b>Бүгд</b>	<b>1.08%</b>	<b>3.47%</b>	<b>3.11%</b>	<b>0.97%</b>	<b>0.45%</b>	<b>0.80%</b>	<b>0.49%</b>	<b>4.42%</b>	<b>6.57%</b>	<b>20.54%</b>	<b>1.11%</b>	<b>4.19%</b>	<b>12.10%</b>	
(сумаар-by soms)														
Алтанбулаг	0.94%	2.57%	6.29%	0.45%	0.28%	0.86%	0.55%	3.44%	4.57%	23.94%	1.00%	4.62%	<b>5.39%</b>	
Аргалант	0.77%	1.67%	0.65%	0.18%	0.24%	1.07%	0.33%	1.03%	4.44%	32.71%	0.50%	3.61%	<b>3.47%</b>	
Архуст	1.75%	1.89%	3.00%	3.29%	0.50%	0.58%	0.61%	7.31%	2.77%	20.63%	1.75%	4.51%	<b>3.81%</b>	
Батсүмбэр	1.58%	5.60%	1.33%	3.35%	0.47%	2.60%	0.74%	37.92%	0.96%	15.98%	1.50%	7.58%	<b>2.67%</b>	
Баян	0.55%	0.36%	7.30%			0.10%		1.08%	2.91%	63.81%	0.55%	7.67%	<b>0.23%</b>	
Баяндалгар	3.06%	0.85%	1.38%	0.67%	0.15%	0.35%	1.00%	8.56%	0.90%	4.70%	2.28%	2.30%	<b>4.37%</b>	
Баянжаргалан	0.62%	0.31%	2.04%	1.13%	0.14%	0.31%	0.10%	0.96%	12.10%	33.48%	3.09%	6.35%	<b>1.33%</b>	
Баян-Өнжүүл	0.13%	2.45%	4.57%	0.81%	0.65%	0.37%	0.14%	2.19%	8.25%	16.02%	1.06%	3.58%	<b>14.44%</b>	
Баянхангай	0.87%	3.37%	4.93%	4.83%	0.45%	0.79%	0.44%	2.96%	1.62%	16.31%	0.25%	3.69%	<b>15.64%</b>	
Баянцагаан	0.21%	0.11%	0.98%	0.43%		0.32%	0.33%	1.12%	12.45%	48.16%	0.21%	6.35%	<b>0.85%</b>	
Баянцогт	0.68%	2.92%	0.91%	0.42%	0.62%	1.46%	1.14%	3.69%	2.03%	23.78%	0.62%	3.63%	<b>19.27%</b>	
Баянчандмань	1.26%	4.29%	5.00%	2.62%	0.85%	2.58%	1.26%	5.38%	0.91%	17.60%	0.13%	3.85%	<b>14.66%</b>	
Борнуур	1.96%	11.45%	1.69%	1.51%	0.52%	0.29%	0.30%	9.46%	0.47%	17.17%	0.76%	4.50%	<b>12.06%</b>	
Бүрэн	1.59%	1.54%	7.54%	1.05%	0.56%	0.39%	0.53%	0.69%	17.11%	10.69%	1.17%	4.20%	<b>15.26%</b>	
Далгархаан	1.35%	11.51%	0.30%	0.07%	0.09%	0.16%	0.14%	0.48%	10.73%	3.94%	5.83%	3.11%	<b>4.25%</b>	
Жаргалант	1.81%	10.86%	2.76%	0.84%	2.25%	2.39%	1.24%	6.40%	2.50%	19.94%	0.95%	5.19%	<b>11.01%</b>	
Заамар	1.42%	14.61%	0.78%	0.30%	0.11%	0.50%	0.10%	0.18%	0.80%	3.17%	0.47%	1.88%	<b>29.01%</b>	
Лүн	0.77%	1.44%	3.65%	0.48%	0.16%	0.27%	0.18%	2.35%	9.74%	19.35%	0.58%	4.31%	<b>16.83%</b>	
Мөнгөнморьт	0.72%	2.20%	1.71%	1.21%	0.92%	1.35%	1.10%	5.91%	1.94%	3.00%	2.05%	2.05%	<b>2.78%</b>	
Өндөрширээт	0.39%	0.36%	2.24%	0.63%	0.64%	0.13%	0.12%	0.58%	7.63%	20.05%	0.45%	3.19%	<b>19.60%</b>	
Сүмбэр	2.63%	11.54%	2.08%	1.36%	1.36%	0.73%	0.80%	5.31%	0.56%	19.93%	0.56%	4.58%	<b>9.99%</b>	
Сэргэлэн	0.99%	3.12%	10.68%	1.11%	0.18%	0.52%	0.41%	7.88%	2.06%	28.75%	0.70%	5.37%	<b>2.20%</b>	
Угтаал	2.99%	6.72%	1.31%	1.69%	0.49%	1.10%	0.49%	15.86%	0.46%	24.79%	0.82%	5.54%	<b>27.81%</b>	
Цээл	1.69%	6.82%	0.87%	1.13%	0.62%	1.73%	0.52%	3.77%	1.06%	15.11%	0.52%	3.39%	<b>41.60%</b>	
Эрдэнэ	0.84%	0.49%	1.00%	0.63%	0.36%	1.22%	0.79%	3.98%	0.97%	11.18%	2.04%	2.33%	<b>2.22%</b>	
Эрдэнэсант	0.46%	1.62%	0.74%	0.47%	0.58%	1.29%	0.78%	1.27%	12.24%	7.08%	0.87%	2.68%	<b>14.16%</b>	
Зуунмод	0.93%	1.38%	1.50%	0.78%	0.83%	0.46%	0.38%	1.52%	0.78%	15.12%	0.32%	1.85%	<b>3.02%</b>	
<b>Бүгд</b>	<b>1.08%</b>	<b>3.47%</b>	<b>3.11%</b>	<b>0.97%</b>	<b>0.45%</b>	<b>0.80%</b>	<b>0.49%</b>	<b>4.42%</b>	<b>6.57%</b>	<b>20.54%</b>	<b>1.11%</b>	<b>4.19%</b>	<b>12.10%</b>	
Төвийн бүс	0.55%	1.89%	4.86%	0.68%	0.33%	0.51%	0.36%	3.12%	7.07%	28.37%	0.70%	4.72%	6.60%	
Зүүн бүс	1.25%	0.80%	3.00%	0.99%	0.27%	0.58%	0.54%	4.19%	4.58%	25.86%	2.00%	4.43%	2.53%	
Баруун бүс	1.16%	4.18%	2.64%	0.94%	0.43%	0.69%	0.41%	2.50%	8.90%	13.14%	1.13%	3.52%	19.82%	
Хойд бүс	1.43%	6.63%	1.86%	1.32%	0.81%	1.61%	0.80%	10.90%	1.97%	21.12%	0.76%	4.72%	10.05%	



### Хорогдсон мал - эхний 6 сард .

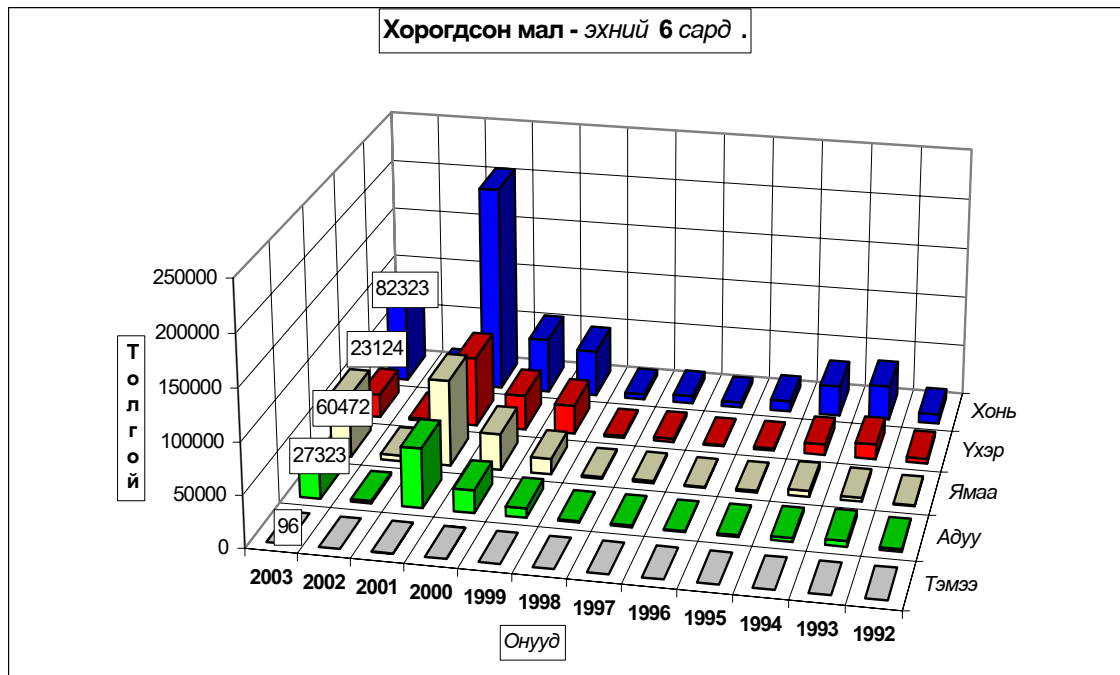

Том малын зүй бус хорогдол - Natural losses of adult animals

	Хорогдсон том мал - толгой Number of losses adult animals, heads Малын төрлөөр - by types of animals						Үүнээс - өөчнөөр ухсан мал of which losses animals due to the diseases						Хорогдсон хялалт			
	Бүгд	Тэмээ	Адуу	Үхэр	Хонь	Ямаа	Бүгд	Тэмээ	Адуу	Үхэр	Хонь	Ямаа	Бүгд	Тэмээ	Адуу	Үхэр
	Total	camel	horse	cattle	sheep	goat	Total	camel	horse	cattle	sheep	goat	Total	camel	horse	cattle
Алтанбулаг	5194	14	2162	650	1693	675	279						1216	12	280	193
Аргалант	1259		81	97	709	372	355		40	62	151	102	539		18	34
Архуст	1204		65	75	584	480							102		8	14
Балтсумбар	1582		178	264	638	502	450		65	71	173	141	1132		113	193
Баян	65		4	4	36	25	2			2			25			2
Баяндэлгэр	2711	3	266	412	1277	753	342		44	63	128	107	793		94	129
Баянжаргалан	830		61	20	562	187										
Баян-Өнжүүл	13939	13	2433	1916	6747	2830	419	1	45		338	35	11151	10	1946	1533
Баянсайрай	6328	1	675	469	2603	3080	506		51	62	189	204	6322	1	564	407
Баянцагаан	554	2	130	36	227	149							171		31	12
Баяцотт	7902		1382	462	3754	2304	18		3	1	7	7	1887		234	268
Баянандмань	4033	5	399	521	1539	1569	350		30	33	85	202	1700	1	170	200
Борнуур	6438	2	877	683	2546	2330	1478		83	243	585	567	1146		157	132
Бүрэн	16476	4	4968	2426	6461	2617	1209		408	250	302	249	3216		903	789
Дэлгэрхаан	1679		753	200	631	95	104		40	10	50	4	178		43	25
Жаргалант	7321		619	999	3785	1918	605		74	94	295	142	1941		116	342
Завмар	21220	17	1431	3011	10325	6436	292		24	46	131	91	8511	2	501	1510
Лун	18574	9	1946	1799	7619	7201	527		49	72	173	233	6004	3	1016	839
Мөнхөморт	957		189	319	351	98	32		1	13	16	2	421		66	173
Өндөрширээт	14919	2	2302	2308	4399	5918							7331		1137	1262
Сүмбэр	2189		109	154	1312	614	98		10	14	43	31	187		13	16
Садгалан	980		226	84	405	265	113		28	25	25	35	475		123	41
Угтаал	14107		942	1128	6864	5173	146		13	27	68	38	4274		345	418
Цэл	23417	20	2241	2250	11124	7782	342		30	64	118	130	14207	1	1279	1401
Эрдэнэ	1678	1	145	132	750	650	429	1	40	38	230	120	889	1	30	58
Эрдэнэсант	16677	3	2644	2594	5142	6294	1267		172	201	580	314	1818		166	121
Зуунмод	605		99	111	240	155	8				4	2	114		11	12
<b>Бүгд дүн</b>	<b>193338</b>	<b>96</b>	<b>27323</b>	<b>23124</b>	<b>82323</b>	<b>60472</b>	<b>9371</b>	<b>2</b>	<b>1250</b>	<b>1393</b>	<b>3909</b>	<b>2817</b>	<b>75750</b>	<b>31</b>	<b>9364</b>	<b>10124</b>
2002-06	20627	19	2487	1939	10571	5611	5202	7	452	684	2581	1478				
Зөр - (тооцоо)	172711	77	24836	21185	71752	54861	4169	-5	798	709	1328	1339				
Үү (хувь)	83.3%	40.5%	99.8%	109.2%	678.8%	977.7%	80.1%	-71.4%	176.5%	103.7%	51.5%	90.6%				



## А Ж Ү Й Л Д В Э Р

Өмчийн бүх төрлийн аж үйлдвэрийн газрууд оны эхний хагас жилд (1995 оны үнээр, зэрэгцүүлсэн үнэнд шилжүүлснээр) **9063.5** сая ₮-ийн бүтээгдэхүүн үйлдвэрлэсэн нь өмнөх оны мөн үеэс **39.9 хувь** буюу **2586.7** сая ₮-өөр, **2001** оныхоос **42.6 хувь** буюу **2709.5** сая ₮-өөр тус тус нэмэгдлээ.

Оны үнээр нийт бүтээгдэхүүний үйлдвэрлэлтэнд сумдын үйлдвэрлэсэн бүтээгдэхүүний эзлэх хувийн жингээс харахад алт үйлдвэрлэлтийг оруулан тооцсноор **Заамар, Сэргэлэн, Зуунмод** сумд **3.54-87.40** (эдгээр сумдын үйлдвэрлэлт **96.99**) хувийг эзлэв.

Алт борлуулалтыг оруулахгүйгээр тооцоход **Зуунмод, Баянчандмань, Жаргалант, Батсүмбэр, Лун** сумд **2.22-68.94** (эдгээр сумдын үйлдвэрлэлт **88.69**) хувийг эзлэв.

Энэ нь тус аймгийн нийт үйлдвэрлэлтэнд дулааны эрчим хүч болон архины үйлдвэрүүдийн үйлдвэрлэлт илүү хувийн жинг эзэлдэг болохыг харуулав.

АЖ ҮЙЛДВЭРИЙН НИЙТ БҮТЭЭГДЭХҮҮН, 1995 оны зэрэгцүүлэх үнээр,  
гол нэрийн бүтээгдэхүүнээр, сая.төг  
GROSS INDUSTRIAL OUTPUT, at constant prices of 1995, estimation by major commodities, mln tog

АЖ ҮЙЛДВЭРИЙН САЛБАР INDUSTRIAL SECTOR	2001 I-VI	2002 I-VI	2003 I-VI	Дүнд эзлэх хувь Percentage share to total			2003% 2002%
				2001	2002	2003	
<b>Нийт дүн Total</b>	<b>6 354,0</b>	<b>6 476,8</b>	<b>9 063,5</b>	<b>100,0%</b>	<b>100,0%</b>	<b>100,0%</b>	<b>139,9%</b>
Ашигт малтмал олборлолт mining and quarrying	5 516,1	5 751,9	7 691,3	86,81%	88,81%	84,86%	133,7%
Хүнсний бүтээгдэхүүн, ундаа үйлдвэрлэлт Manufacture of food products and beverages	278,2	227,1	463,2	4,38%	3,51%	5,11%	204,0%
Ү Сүү, сүүн бүтээгдэхүүн үйлдвэрлэлт Manufacture of dairy products	1,2	0,9	4,5	0,018%	0,013%	0,05%	0,0%
Ү Үр тарианы гурил, цардуул, малын тэжээл Manufacture of grain mill products, starches, starch products, and prepared animal feeds	16,2	14,9	1,9	0,26%	0,23%	0,021%	12,8%
э Хүнсний бусад бүтээгдэхүүний, үйлдвэрлэл Manufacture of other food products	16,8	19,0	20,0	0,26%	0,29%	0,221%	105,1%
с Ундаа үйлдвэрлэл/согтууруулах ундаа ороод/ Manufacture of beverages	244,0	192,3	436,7	3,84%	2,97%	4,818%	227,1%
Нэхмэлийн үйлдвэрлэл Manufacture of textiles	3,9	1,9	2,7	0,06%	0,03%	0,03%	140,5%
Хувцас үйлдвэрлэл, үслэг арьс боловсруулалт Manufacture of wearing apparel dressing and dyeing of fur	320,7	217,5	525,6	5,05%	3,36%	5,80%	241,6%
Арьс шир боловсруулах, ширэн эдлэл, гутал үйлдвэрлэл Tanning, dressing of leather, manufacture of luggage, handbagz saddlery harnees, footwear	3,7	3,0	7,6	0,06%	0,05%	0,08%	254,2%
Мод, модон эдлэл Manufacture of wood and wooden products	33,2	18,1	20,0	0,52%	0,28%	0,22%	110,4%
Нийтлэх, хэвлэх, дуу бичлэг хийх ажиллагаа Publishing, printing and reproduction of recorded media	0,4	1,3	0,0	0,01%	0,02%	0,000%	0,0%
Төмрийн үйлдвэрлэл Manufacture of basic metals	0,1	0,6	1,5	0,002%	0,01%	0,017%	238,1%
Цахилгаан, дулаан, уур үйлдвэрлэл Electricity, thermal energy, steam	197,7	255,4	351,7	3,11%	3,94%	3,88%	137,7%

АЖ ҮЙЛДВЭРИЙН БҮТЭЭГДЭХҮҮНИЙ ҮЙЛДВЭРЛЭЛТ , оны үнээр  
SALES OF INDUSTRIAL OUTPUT, at current price

/сумдаар/	мян -₮, mln.tog			Дүнд эзлэх хувь		
	Бүтэн 06 сарын гүйцэтгэл			Percentage share to total		
	2001 он	2002 он	2003 он	2001	2002	2003
Алтанбулаг	3 940,0	14 440,0	14 990,3	0,03	0,09	0,06
Аргалант	181,0	894,0	21 892,0	0,00	0,01	0,09
Архуст		9 413,0	12 030,5		0,06	0,05
Батсүмбэр	57 301,3	57 799,5	178 688,9	0,48	0,36	0,73
Баян		4 597,7	4 425,5		0,03	0,02
Баяндэлгэр	8 896,7	14 426,8	17 726,6	0,07	0,09	0,07
Баянжаргалан	780,0	985,0	6 808,8	0,01		0,03
Баян-Өнжүүл	1 504,6	11 627,3	2 636,0	0,01	0,07	0,01
Баянхангай	7 048,0	14 586,8	16 151,2	0,06	0,09	0,07
Баянцагаан			8 157,9			0,03
Баянцогт	11 682,7	18 242,7	18 947,2	0,10	0,11	0,08
Баянчандмань	82 797,3	49 007,4	117 953,5	0,69	0,30	0,48
Борнуур	78 060,2	69 578,3	25 763,0	0,65	0,43	0,11
Бүрэн	4 919,8	923,0	2 120,0	0,04	0,01	0,01
Дэлгэрхаан		1 768,6	2 477,6		0,15	0,01
Жаргалант	50 758,0	69 371,0	80 706,0	0,42	0,43	0,33
Заамар	10 289 938,7	14 148 630,2	21 435 149,3	85,44	87,60	87,40
Лүн	26 371,0	35 071,6	47 715,6	0,22	0,22	0,19
Мөнгөнморьт	93 726,2	16 207,2	67 113,1	0,78	0,10	0,27
Өндөрширээт	781,1	3 501,8	9 566,2	0,01	0,02	0,04
Сүмбэр	11 310,0	1 096,0	120,0	0,09	0,01	0,00
Сэргэлэн	334 444,4	324 135,0	869 216,6	2,78	2,01	3,54
Угтаал	27 652,0	14 614,2	27 360,7	0,23	0,09	0,11
Цээл	30 983,8	26 293,4	11 669,0	0,26	0,16	0,05
Эрдэнэ	19 580,5	10 342,9	11 810,6	0,16	0,06	0,05
Эрдэнэсант	24 649,2	25 979,9	29 138,5	0,20	0,16	0,12
Зуунмод	876 131,2	1 206 976,5	1 484 726,4	7,27	7,47	6,05
<b>Аймгийн дүн</b>	<b>12 043 437,7</b>	<b>16 150 509,8</b>	<b>24 525 061,0</b>	<b>100,0</b>	<b>100,1</b>	<b>100,0</b>



**ГОЛ НЭР ТӨРЛИЙН БҮТЭЭГДЭХҮҮН ҮЙЛДВЭРЛЭЛТ**  
**PRODUCTION OF MAJOR COMMODITIES**

Гол нэр төрлийн бүтээгдэхүүн	MAJOR COMMODITIES	Хэмжих нэгж	units	Бүтэн 06 сарын гүйцэтгэл (биет хэмжээгээр)			2002 оноос зөрүү (+,-) биет хэмж
				2001 он	2002 он	2003 он	
				Mongolian traditional costume "DEEL"			
Монгол дээл, тэрлэг бүгд	Mongolian traditional costume "DEEL"	ширхэг	pieces	1668	1266	1492	226
Сүлжмэл эдлэл	Knitted goods	мян,төг	thous.teg	3940,0	1900,0	2673,0	773,0
Савхин гутал бүгд	Leather footwear	хос	pairc	539	376	943	567
Эмэгтэй хослол	Female suits	хос	pairc			123	123
Эсгий гутал бүгд	felt boots	хос	pairc	200	245	643	398
Хивс	Carpet	мян,кв,м	thous.m2				0,00
Хэрэглээний мод	Wood as a fuel	мян,м3	thous.m3	1,5	0,2	0,9	0,7
Гурил	Wheat flour	тонн	tons	128,5	118,1	15,0	-103,1
Талх	Bread	тонн	tons	101,6	119,4	133,3	13,9
Нарийн боов	bakery products	тонн	tons	13,4	13,5	10,9	-2,6
Арвайн гурил	bakery flour	тонн	tons		1,3		-1,3
Савхин дээл, куртка	Leather jacket	ширхэг	pieces				0
Костюм	Suits	хос	pairc	22458			0
Гэрийн мод, модон эдлэл	Wood and wooden articles	мян,төг	thous.teg	2845,6	7417,4	3704,6	-3712,8
Ундаа	Soft drinks	мян,литр	thous.l	64,2	79,9	62880,0	62880,1
Зүсмэл материал	Sawn wood	мян,м3	thous.m3	1,9	0,7	1,0	0,3
Тэжээл	Fodder	тонн	tons	36,5	21,0	6,0	-15,0
Куртка	Jacket	ширхэг	pieces	0	15437	1052	-14385
Цамц, Желет	Sweater	ширхэг	pieces	43404	64427	271073	206646
Өмд	Troosers @ pants	ширхэг	pieces	140904	810980	691783	-119197
Шорт	shorts	ширхэг	pieces	61918	177737	15006	-162731
Жинсэн юбка		ширхэг	pieces				0
Пальто	Overcoat	ширхэг	pieces				0
Алт, мөнгөн эдлэл	Jewellery	ширхэг	pieces			18	18
Хөвөнтэй бээлий	Cotton mittens	хос	pairc				0
Цэвэр ус борлуулалт	Distribution water	мян/м3	thous.m3	83,1	117,6	188,6	71,0
	Collection, purification and distribution water	мян/м3	thous.m3	39,2	77,4	80,1	2,7
Сувагжуулалт		мян/м3	thous.m3	39,2	77,4	80,1	2,7
Зуух, яндан, пийшин	oven, chimney	ширхэг	pieces		142	102	-40
Барилгын хаалга, цонх	Building door and windows	мян,м,кв	thous.m2	0,01	0,02		-0,02
Архи, дарс	Alcohol drinks	мян, литр	thous.l	138,4	114,9	218,00	103,1
Сонин	Newspaper	мхдх	min.pr.p				0,0
Ном товхимол	Book	мхдх	min.pr.p				0,0
Хүснэгт маягт	Charters	мхдх	min.pr.p		523,0	0,0	-523,0
Бланк / бусад	Blank /others/	мян,ш	min.pieces				0,0
Цах, Эрчим хүч	Electricity	мян,кв,ц	min.kw.h		1,6		-1,6
Дул, Эрчим хүч	Thermal energy	мян,г,кп	thous.Gcal	158,6	108,2	147,5	39,3
Спорт хослол	Sports clothes	хос	pairc		50060	0	-50060
Эсгий	Felt	мян,м	thous.m				0,0
Тоосго /мян.шир/	Bricks	мян.шир	min.pieces				0,0
Сүү,сүүн бүтээгдэхүүн	Milk, milk products	мян,төг	thous.teg	1155,0	868,0	4536,0	3668,0
Алт /кг /	Gold	кг	kg	1263,4	1317,4	1761,6	444,2

Энэ сард аж үйлдвэрийн гол нэр төрлийн 29 бүтээгдэхүүнээс 17 нэрийн бүтээгдэхүүний үйлдвэрлэл өнгөрсөн оны мөн үеэс нэмэгдлээ. Нэр төрлөөр нь үзвэл талх, архи, ундаа, сүүн бүтээгдэхүүн, монгол дээл, сүлжмэл эдлэл, савхин болон эсгий гутал, эмэгтэй хослол, төрөл бүрийн цамц, цэвэр ус борлуулалт, сувагжуулалт, зүсмэл, хэрэглээний мод, дулааны эрчим хүч, алт, алт мөнгөн эдлэл зэрэг бүтээгдэхүүний үйлдвэрлэл өсч, улаан буудайн гурил, арвайн гурил, нарийн боов, тэжээл, хүснэгт маягт, гэрийн хэрэглэл, куртка, өмд, шорт, спорт хослол, зуух яндан, барилгын цонх зэрэг 12 нэрийн бүтээгдэхүүний үйлдвэрлэл буурав.

**Аж үйлдвэрийн бүтээгдэхүүний гаргалт /хувиар/**

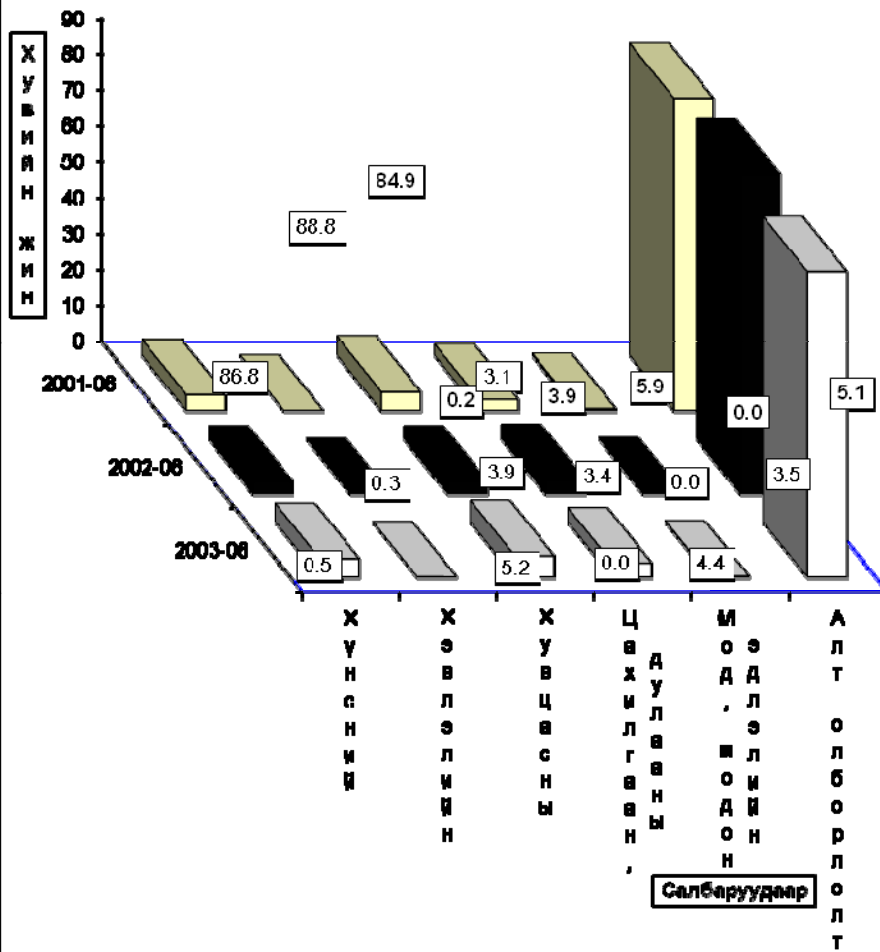

Аж үйлдвэрийн салбарын дүнгээр оны эхний хагас жилд оны үнээр 24194.03 сая ₮-ийн бүтээгдэхүүн борлуулсан нь өнгөрсөн оны мөн үеийнхээс 49.8 хувь буюу 8043.1 сая ₮-өөр өсчээ.

Оны үнээр нийт борлуулалтанд сумдын борлуулсан бүтээгдэхүүний эзлэх хувийн жинг зэрэгцүүлж үзэхэд алт борлуулалтыг оруулан тооцсноор *Заамар, Зуунмод, Сэргэлэн* сумд 3.59-88.60 (эдгээр сумдын борлуулалт 97.01) хувийг эзлэв.

Алтны борлуулалтыг оруулахгүйгээр тооцоход *Зуунмод, Баянчандмань, Батсүмбэр, Жаргалант, Лун* сумд 2.58-61.73 (эдгээр сумдын борлуулалт 85.14) хувийг эзлэв.

Энэ нь тус аймгийн нийт борлуулалтанд дулааны эрчим хүч болон архины үйлдвэрүүдийн борлуулалт илүү хувийн жинг эзэлж байгаатай холбоотой юм.

АЖҮЙЛДВЭРИЙН БОРЛУУЛСАН БҮТЭЭГДЭХҮҮН, оны үнээр, сая ₮  
SOLD PRODUCTION OF INDUSTRY, at current price, mln tog

АЖҮЙЛДВЭРИЙН САЛБАР INDUSTRIAL SECTOR	2001 I-VI	2002 I-VI	2003 I-VI	Дунд эзлэх хувь Percentage share to total			2003% 2002%
				2001	2002	2003	
<b>Нийт дүн</b> Total	<b>11 735,65</b>	<b>16 150,92</b>	<b>24 194,03</b>	<b>100,0</b>	<b>100,0</b>	<b>100,0</b>	<b>149,8</b>
<b>Ашигт малтмал олборлолт</b> mining and quarrying	10 726,66	14 442,20	22 327,43	91,4	89,4	92,3	154,6
<b>Хүнсний бүтээгдэхүүн, ундаа үйлдвэрлэлт</b> Manufacture of food products and beverages	266,58	371,44	651,61	2,3	2,30	2,69	175,4
Сүү, сүүн бүтээгдэхүүн үйлдвэрлэлт Manufacture of dairy products	1,16	0,87	4,54	0,4	0,23	0,70	521,8
Үр тарианы гурил, цардуул, маьын тэжээл Manufacture of grain mill products, Starches, starch products, and prepared animal feeds	39,07	22,34	5,10	14,66	6,01	0,78	22,8
Хүнсний бусад бүтээгдэхүүний, үйлдвэрлэл Manufacture of other food products	36,72	53,09	44,27	13,77	14,29	6,79	83,4
Ундаа үйлдвэрлэл/сотууруулах ундаа ороод/ Manufacture of beverages	189,63	295,14	597,70	71,13	79,46	91,73	202,5
<b>Нэхмэлийн үйлдвэрлэл</b> Manufacture of textiles	3,94	1,90	2,67	0,03	0,01	0,01	140,5
<b>Хувцас үйлдвэрлэл, үслэг арьс боловсруулалт</b> Manufacture of wearing apparel dressing and dyeing of fur	237,18	492,37	494,92	2,02	3,05	2,05	100,5
Арьс шир боловсруулах, ширэн эдлэл, гутал үйлдвэрлэл Tanning, dressing of leather, manufacture of luggage, handbag, saddlery harnesses, footwear	9,20	8,06	13,62	0,08	0,05	0,06	169,0
<b>Мод, модон эдлэл</b> Manufacture of wood and wooden products	15,50	11,45	29,46	0,13	0,07	0,12	257,3
<b>Нийтлэх, хэвлэх, дуу бичлэг хийх ажиллагаа</b> Publishing, printing and reproduction of recorded media	6,09	5,79	0,00	0,05	0,04	0,00	0,0
<b>Төмрийн үйлдвэрлэл</b> Manufacture of basic metals	0,90	2,76	2,82	0,01	0,02	0,01	102,2
<b>Цахилгаан, дулаан, уур үйлдвэрлэл</b> Electricity, thermal energy, steam	469,60	814,95	671,50	4,00	5,05	2,78	82,4

АЖ ҮЙЛДВЭРИЙН БҮТЭЭГДЭХҮҮНИЙ БОРЛУУЛАЛТ , оны үнээр  
SALES OF INDUSTRIAL PRODUCTION, at current price

/сумдаар/	мян -₮, mln.tog			Дүнд эзлэх хувь		
	Бүтэн 06 сарын гүйцэтгэл			Percentage share to total		
	2001 он	2002 он	2003 он	2001	2002	2003
Алтанбулаг	3 000,0	10 700,0	14 930,3	0,03	0,07	0,06
Аргалант	181,0	894,0	21 802,0	0,00	0,01	0,09
Архуст		9 413,0	12 030,5		0,06	0,05
Батсүмбэр	54 017,9	58 134,5	178 698,9	0,46	0,36	0,74
Баян		4 597,7	4 425,5		0,03	0,02
Баяндэлгэр	9 140,0	14 558,8	17 543,4	0,08	0,09	0,07
Баянжаргалан	820,0	985,0	6 808,8	0,01	0,01	0,03
Баян-өнжүүл	1 560,5	11 664,1	2 636,0	0,01	0,07	0,01
Баянхангай	7 048,0	14 586,8	16 151,2	0,06	0,09	0,07
Баянцагаан			8 157,9			0,03
Баянцогт	3 887,8	19 225,8	19 263,3	0,03	0,12	0,08
Баянчандмань	72 266,8	49 007,4	117 953,5	0,62	0,30	0,49
Борнуур	44 110,2	44 051,0	22 120,0	0,38	0,27	0,09
Бүрэн	5 581,4	724,0	2 120,0	0,05	0,00	0,01
Дэлгэрхаан		1 828,6	2 477,6		0,01	0,01
Жаргалант	48 076,0	69 371,0	80 546,0	0,41	0,43	0,33
Заамар	10 289 892,2	14 148 597,8	21 434 956,2	87,69	87,60	88,60
Лүн	18 415,0	29 910,6	39 715,6	0,16	0,19	0,16
Мөнгөнморьт	88 210,7	12 175,5	65 116,5	0,75	0,08	0,27
Өндөрширээт	781,1	3 501,8	9 572,6	0,01	0,02	0,04
Сүмбэр	7 500,0	1 096,0	120,0	0,06	0,01	0,00
Сэргэлэн	334 444,4	324 135,0	869 216,6	2,85	2,01	3,59
Угтаал	26 690,0	13 895,1	27 360,7	0,23	0,09	0,11
Цээл	30 983,8	26 293,4	11 669,0	0,26	0,16	0,05
Эрдэнэ	19 580,5	10 342,9	11 830,6	0,17	0,06	0,05
Эрдэнэсант	24 649,2	25 979,9	30 108,5	0,21	0,16	0,12
Зуунмод	643 658,2	1 245 248,3	1 166 705,7	5,49	7,71	4,82
<b>Аймгийн дүн</b>	<b>11 734 494,7</b>	<b>16 150 918,0</b>	<b>24 194 036,9</b>	<b>100,0</b>	<b>100,0</b>	<b>100,0</b>

Аж үйлдвэрийн салбарт оны 6-р сард нийт 3361 хүн ажиллаж бүтээмж 2696.7 мянган ₮ байгаа нь өнгөрсөн оны мөн үеэс 13.9, 2001 оноос 34.6 хувиар тус тус осов.

АЖ ҮЙЛДВЭРИЙН АЖИЛЛАГСДЫН ТОО, сарын эцэст  
EMPLOYMENT IN INDUSTRY, at the end of the month

АЖ ҮЙЛДВЭРИЙН САЛБАР INDUSTRIAL SECTOR	2001 VI	2002 VI	2003 VI	Дүнд эзлэх хувь Percentage share to total			2003% 2002%
				2001	2002	2003	
<b>Нийт дүн Total</b>	<b>2 106</b>	<b>2 737</b>	<b>3 361</b>	<b>100,0</b>	<b>100,0</b>	<b>100,0</b>	<b>122,8%</b>
<b>Ашигт малтмал олборлолт mining and quarrying</b>	967	1 591	1 963	45,92%	58,13%	58,41%	<b>0,0%</b>
<b>Хүнсний бүтээгдэхүүн, ундаа үйлдвэрлэлт Manufacture of food products and beverages</b>	164	196	227	7,79%	7,16%	6,75%	<b>115,8%</b>
Сүү, сүүн бүтээгдэхүүн үйлдвэрлэлт Manufacture of dairy products	2	0	9	1,2%	0,0%	4,0%	<b>0,0%</b>
Үр тарианы гурил, цардуул, малын тэжээл Manufacture of grain mill products, Starches, starch products, and prepared animal feeds	28	17	3	17,1%	8,7%	1,3%	<b>17,6%</b>
Хүнсний бусад бүтээгдэхүүний, үйлдвэрлэл Manufacture of other food products	60	61	50	36,6%	31,1%	22,0%	<b>82,0%</b>
Ундаа үйлдвэрлэл/согтууруулах ундаа ороод/ Manufacture of beverages	76	118	165	46,3%	60,2%	72,7%	<b>139,8%</b>
<b>Нэхмэлийн үйлдвэрлэл Manufacture of textiles</b>	8	0	6	0,380%	0,000%	0,179%	<b>#DIV/0!</b>
<b>Хувцас үйлдвэрлэл, үслэг арьс боловсруулалт Manufacture of wearing apparel dressing and dyeing of fur</b>	738	757	880	35,04%	27,66%	26,18%	<b>116,2%</b>
<b>Арьс шир боловсруулах, ширэн эдлэл, гутал үйлдвэрлэл Tanning, dressing of leather, manufacture of luggage, handbags, saddlery harnesses, footwear</b>	13	19	28	0,62%	0,69%	0,8%	<b>147,4%</b>
<b>Мод, модон эдлэл Manufacture of wood and wooden products</b>	45	21	62	2,14%	0,77%	1,84%	<b>295,2%</b>
<b>Нийтлэх, хэвлэх, дуу бичлэг хийх ажиллагаа Publishing, printing and reproduction of recorded media</b>	9	7	0	0,427%	0,256%	0,000%	<b>0,0%</b>
<b>Төмрийн үйлдвэрлэл Manufacture of basic metals</b>	5	6	8	0,237%	0,219%	0,238%	<b>133,3%</b>
<b>Цахилгаан, дулаан, уур үйлдвэрлэл Electricity, thermal energy, steam</b>	157	140	187	7,45%	5,12%	5,56%	<b>133,6%</b>

**Бүтээмж**

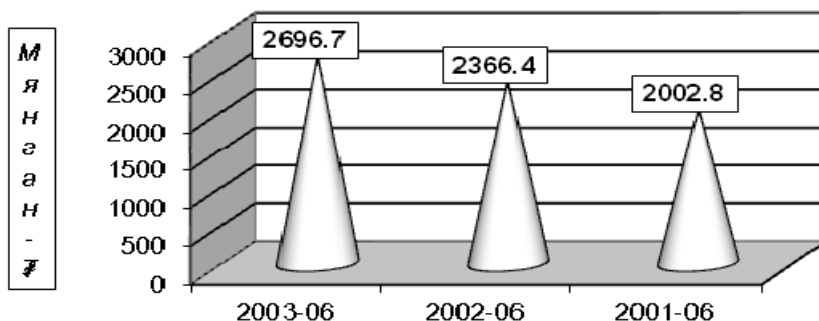

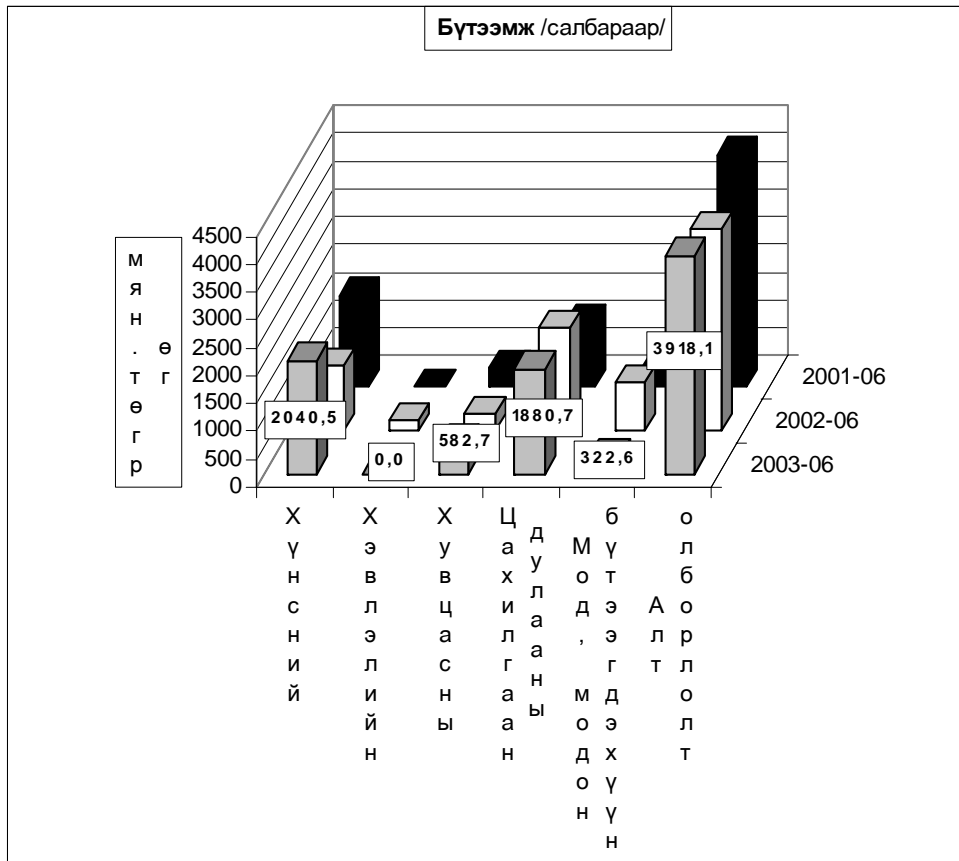

Ахуй үйлчилгээний байгууллагууд оны эхний 6 сард 190 цэгт 239 хүн ажиллаж, 62925.8 мянган ₮-ийн орлого үйлчилгээний ажил хийж 40031.8 мянган ₮-ийн зардал гаргаж 33389 хүнд үйлчилжээ. Нийт орлогын 23.2 хувь нь оёдол, 11.4 хувь нь гутал, 5.2 хувь нь модон эдлэл, 5.3 хувь нь тээврийн хэрэгслийн болон ахуйн техникийн засвар, 32.3 хувь нь үсчин гоо засал, гэрэл зураг, 19.9 хувь нь халуун усны, 2.7 хувь нь бусад үйлчилгээний орлого эзлэв.

Ахуйн үйлчилгээний газруудын орлогын гүйцэтгэлийг гол нэр төрлөөр үзүүлбэл:

сумд	Бүгд		Үүнээс											
			Оёдол		Гутал засвар		уйн техникийн засв		Үсчин, гоо засал		Гэрэл зураг		Халуун ус	
	Орлого	Үйлчлүүлсэн хүний тоо	Орлого	Үйлчлүүлсэн хүний тоо	Орлого	Үйлчлүүлсэн хүний тоо	Орлого	Үйлчлүүлсэн хүний тоо	Орлого	Үйлчлүүлсэн хүний тоо	Орлого	Үйлчлүүлсэн хүний тоо	Орлого	Үйлчлүүлсэн хүний тоо
АБ	523,0	360			215,0	82			123,0	118	185,0	160		
АР	677,0	273	460,0	64	42,0	10			72,0	44	85,0	112	18,0	43
АТ	272,2	100	150,0	30	12,3	13	5,6	1	26,2	15	18,1	36		
БС	350,0	594			126,0	46					224,0	548		
БА	361,4	277			136,8	76			165,8	103	58,8	98		
БД	588,0	305	495,0	101					93,0	204				
БЖ	407,5	498			131,4	44			63,8	85	180,3	254	32,0	115
БӨ	158,6	229							59,9	62	98,7	167		
БХ	2 521,1	1 140	705,0	137	202,0	113			143,0	85	220,0	523	78,1	134
БЦ	349,0	126	225,0	40					90,0	18	34,0	68		
БТ	118,0	159							48,0	45	56,0	81	9,0	23
БЧ	1 617,6	210	532,0	42	153,0	13	19,0	5	42,1	33		72,0	18	
БН	2 530,4	1 880	534,9	77	640,3	188			360,8	712	254,9	450	739,5	453
БҮ	585,9	482			461,8	189					79,5	156	44,6	137
ДХ	507,5	208	210,0	36	150,0	12			71,0	55	76,5	105		
ЖА	1 815,0	1 506	80,0	26	180,0	90	190,0	30	1 030,0	890	250,0	330	85,0	140
ЗА	516,0	432	170,0	25	64,0	57			105,0	83	138,0	175	39,0	92
ЛҮ	1 204,9	411	214,9	38	133,0	64	60,4	8	157,6	124		38,0	94	
ММ	436,5	364	196,6	7	40,9	29			193,2	294	5,8	34		
ӨШ	338,0	204			70,0	39			154,0	92	114,0	73		
СҮ	245,2	282			34,0	22			49,5	25	140,0	166	21,7	69
СЭ	70,0	27			70,0	27								
УГ	274,6	165	82,0	14	76,0	4			34,8	20	18,6	17	47,2	108
ЦЭ	687,0	318	272,0	48	141,6	27			155,0	145	104,0	62	14,4	36
ЭР	651,0	158	581,0	65					17,0	29	28,0	23	25,0	41
ЭС	6 500,0	2 141	1 700,0	90	1 250,0	130			700,0	800	600,0	700	50,0	100
ЗМ	38 620,4	20 540	8 010,0	594	2 820,0	654	420,0	55	11 455,0	4 163	1 950,0	1 680	11 210,0	13 230
Дүн	62 925,8	33 389	14 618,4	1 434	7 150,1	1 929	695,0	99	15 409,7	8 244	4 919,2	6 018	12 523,5	14 833

## Алт олборлолт

Тус аймгийн нутаг дэвсгэр дээр үйл ажиллагаа явуулж **алт олборлож** байгаа **26** аж ахуйн нэгж эхний **6** сард **бохир жингээр 1935.8, цэвэр жингээр 1761.6 кг алт** тушааж **22327.4 сая ₮-ийн** борлуулалт хийсэн нь өмнөх оны мөн үеэс олборлож тушаасан алт **444.2 кг** буюу **7885.2 сая ₮-өөр** нэмэгдлээ. **7-р** сарын байдлаар **1 грамм** алтны дундаж үнэ **12674.81 ₮** байгаа нь өнгөрсөн оны мөн үеэс **1712,16 ₮-өөр** өслөө.

Алт олборлолтыг аж ахуйн нэгжийн хариуцлагын хэлбэрээр үзүүлбэл:

	Улсад тушаасан алт /кг/			2003-06	Улсад тушаасан алт /мян.төг/			1 грамм алтны үнэ			2002 оноос зөрүү /+,-/	
	2001-06	2002-06	2003-06		2001-06	2002-06	2003-06	2001-06	2002-06	2003-06	олборлосон алт / кг /	1 грам-мын үнэ /төг.мөн/
ТӨҮГ	24,1	10,4	26,4	253,8	202 676,2	115 900,0	336 850,0	8 409,8	11 144,2	12 759,5	16,0	1 615,2
ХК	144,3	142,1	97,3	68,5	1 232 509,7	1 590 400,0	1 244 270,6	8 541,3	11 192,1	12 786,7	44,8	1 594,5
ХХК	1 095,0	1 164,9	1 637,9	140,6	9 291 477,2	12 735 900,0	20 746 308,9	8 485,4	10 933,0	12 666,4	473,0	1 733,4
ДҮН	1 263,4	1 317,4	1 761,6	133,7	10 726 663,1	14 442 200,0	22 327 429,5	8 490,3	10 962,7	12 674,4	444,2	1 711,8

Алтны үйлдвэрлэлт-кг

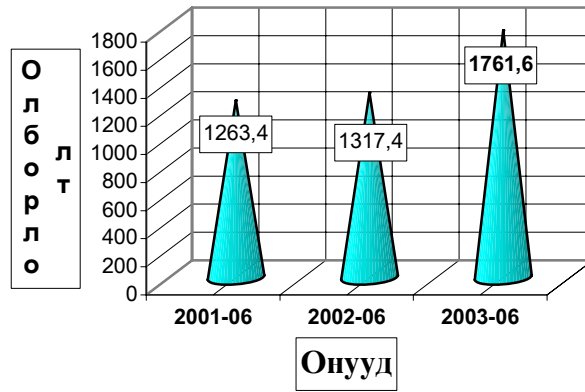

Нэг грамм алтны үнэ - ₮-өөр

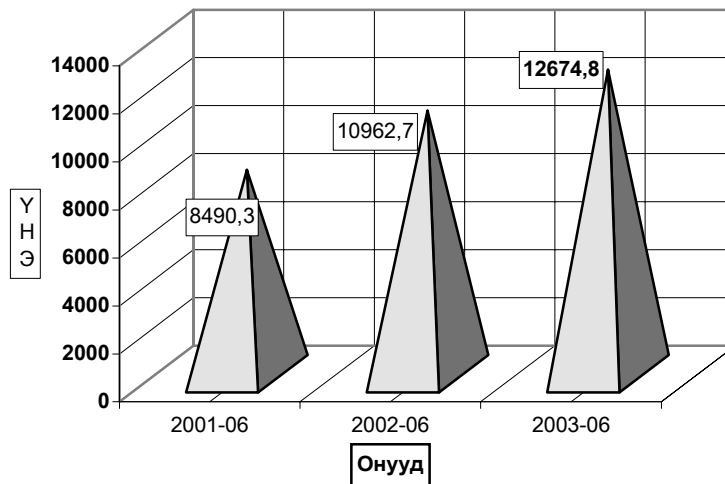





Барилгын гүйцэтгэгч байгууллагууд оны эхний 6 сард **685.1** сая ₮-ийн барилга угсралт, засварын ажил гүйцэтгэв.

(оны үнээр-мян.төг) (at current prices - thous.tog)	Бүтэн 06 сар -In first 06 months				
	1999	2000	2001	2002	2003
<b>Барилга угсралт, засварын ажил-бүгд</b>	261077,6	323121,5	410344,9	236592,4	685075,8
Construction and repair - total					
үүнээс-барилга угсралтын ажил of which - construction	247211,9	221394,3	137174,6	69285,8	152804,0

(мян.төг - thous.tog)	2003 оно		
	Гүйцэтгэсэн аж ахуйн нэгжүүд Done by units		
	Бүгд	Төрийн	Хувийн ба хувьцаат
	Total	govern- ment	private @ privatized
<b>Барилга угсралт, засварын ажил-бүгд</b>	<b>685075,8</b>	241592,1	443483,7
Construction and repair- total			
үүнээс-барилга угсралтын ажил of which - construction	152804,0	24800,0	128004,0

Объектын нэр-мян.төг	2003 оны гүйцэтгэл-Done by 01 2003 year		
	Жилийн эхнээс In first of beginning year	06 сард In	орсон хүч чадал
		June	June
Петровис ХХК-ны ШТС-ын тохижилт	32256,7	32256,7	7км
Арвай хээр- Баянхонгорын хайрган зам	89008,2	89008,2	
Ар монгол Дугана хад худаг	2782,6	2782,6	32 м
Нисэхэд Хан хүрмийн худаг	1826,1	1826,1	30 м
Жаргалант хад хөшиг худаг	2130,4	2130,4	35 м
Наг айлын хувийн сууц	595,0	595,0	64м2
Эрдэнэ сумын хүн эмнэлэгийн барилга	20000,0	20000,0	
УБ-Өндөрхаан замын арчлалт	10428,6		
Налайх- Тэрэлжийн замын арчлалт	2732,8		
УБ- Зуунмодын замын арчлалт	2917,0	590,5	
УБ- Мандалговийн замын арчлалт	67329,1	25197,1	
Угтаалын модон гүүрийн засвар	1613,1		
Зуунмод сумын төвийн замын засвар	28419,7	18567,9	
Зоос бакны барилгын засвар	9000,0		
Хоолтын даваан дахь хятадын карерын худаг	3695,6		
Хүнс-төв ХК -ны худаг	2550,0		
УСОС Чандмани компаны конторын засвар	900,0		
Зуунмодын стадионы засвар	9500,0	4500,0	
Аймгийн ХЖ-ын театрын засвар	15000,0	8000,0	
Аймгийн ЗДТГ-ын конторын засвар	5299,7	2799,7	
Зуунмод сумын ЗДТГ-ын засвар	1600,0	1600,0	
Аймгийн ДЭХНУ-ийн конторын засвар	2500,0		
Аймгийн угсаатны зүйн музейн засвар	5300,0	1300,0	
Аймгийн номын сангийн дээврийн засвар	5000,0	3000,0	
Нэгдсэн эмнэлэгийн засвар	1400,0	1400,0	
Байгалийн ба уулын музейн засвар	1900,0	1900,0	
Дэлгүүр, сууцны засвар //Лүн/	1484,0	1484,0	
Зуунмод сумын замын засвар, тохижилт	9800,0		
Зуунмод сумын байгууллага аж ахуйн нэгжийн засвар	350000,0	350000,0	

**Барилга угсралт, засварын ажлын  
үйцэтгэл, барилга байгууламжийн төрлөөр**

(мянган-төгрөг)			Бүтэн 06 сар		
			2001 он	2002 он	2003 он
<b>г. шинэ барилга, өргөтгөл, шинэчлэл - бүгд</b>			<b>137174,6</b>	<b>69285,8</b>	<b>152804,0</b>
Ү Ү н	Орон сууцны барилга	<b>а.Бүгд</b> үүнээс-угсармал			
	Орон сууцны оус барилга	<b>а.Үйлдвэрийн</b> <b>б.Худалдаа, үйлчилгээний</b> <b>в.Эмнэлэг, сургууль, соёлын</b> <b>г.бусад</b> (контор, агуулах, гарааж, оусад)	6000,0 3600,0	6000,0 3600,0	20000,0
	инженериин барилга байгууламж	<b>а.Эрчим хүчний</b> <b>б.Холбооны</b> <b>в.Авто зам</b> <b>г.Гүүр, гүүрэн гарц</b> <b>д.Далан, суваг, шугам, сүлжээ</b> <b>е.бусад</b> (зам талоаин ажил, оусад)	107939,0 19635,6		121264,9 6739,1 4800,0
<b>п.Засвар - бүгд</b>			<b>273169,7</b>	<b>166666,6</b>	<b>532271,8</b>
<b>пг.Барилга угсралт, засварын - бүгд</b>			<b>410344,3</b>	<b>235952,4</b>	<b>685075,8</b>
<b>Ажиллагсад</b>	<b>бүгд</b>	тоо	295	255	485
		цалингийн сан	42002,0	33461,2	58221,2
	<b>барилгын</b>	тоо	252	199	424
		цалингийн сан	36267,1	28939,9	52413,6
үүнээс	инженер техникийн ажилтан	18	16	62	
	мэргэжлийн ажилчид	202	125	362	

**Барилгын ажлын динамик.**  
(Бүтэн 06 сараар)

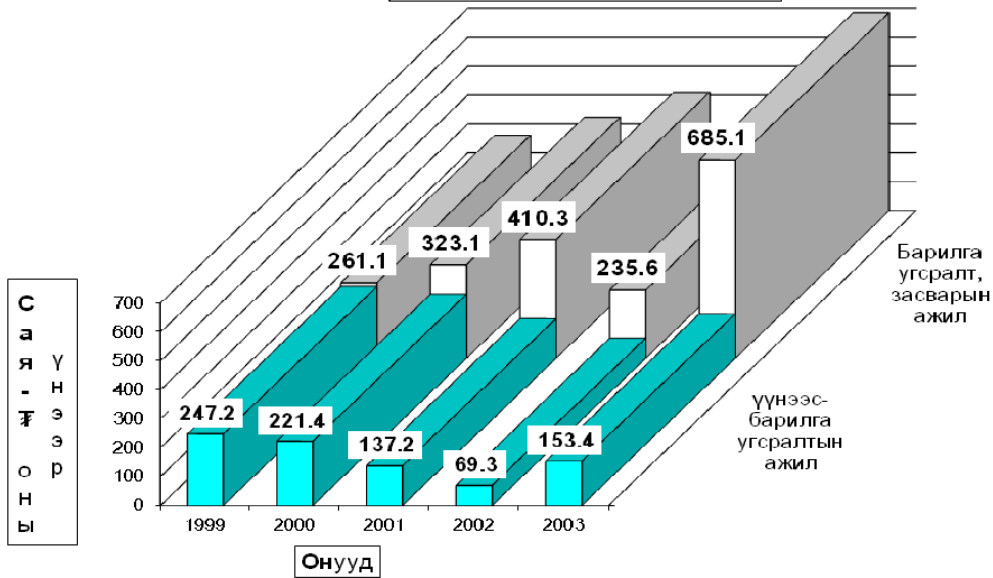

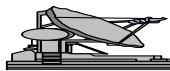

## Тээвэр, Холбоо

2003 оны эхний 6 сард авто тээврээр үйлчилгээ хийдэг УУГ, Компани, Хоршоо, хувиараа хөдөлмөр эрхлэгчид **68,4 мянган-тонн** ачаа, **2138,1 мян-тонн-км**, **110,8 мян-хүнд** үйлчлэн **6721,3 мян-хүн-км-ийн** ажил үйлчилгээ гүйцэтгэсэн нь өмнөх оны мөн үеийнхээс **1233,1 мян-тн-км-ээр** дутуу, **1526,3 мян-хүн-км-ийн** ажил илүү гүйцэтгэж, үйлчлүүлсэн хүний тоо **34.9** мянган хүнээр нэмэгдлээ.

### Тээвэр. Transport.

Тээврийн үзүүлэлтүүд <i>Transport indicators</i>	Хэмжих нэгж	2001	2002	2003	2003 / 2002%	
		6 сар	6 сар	6 сар	тоогоор	хувиар
Тээсэн ачаа - Бүгд <i>Carried freight-total</i>	мян-тонн thous-tons	13,4	83,5	<b>68,4</b>	-15,1	81,9%
Ачаа эргэлт - Бүгд <i>Freight turnover-total</i>	мян-тн-км thous-tons-km	611,8	3371,2	<b>2138,1</b>	-1233,1	63,4%
Зорчигчид - Бүгд <i>Passengers -total</i>	мян-хүн thous-persons	65,2	75,9	<b>110,8</b>	34,9	146,0%
Зорчигч эргэлт - Бүгд <i>Passenger turnover -total</i>	мян-х-км thous pass-km	3201,6	5195,0	<b>6721,3</b>	1526,3	129,4%

*Холбоо ашиглалтын орлого оны эхний 6 сард 155292,6* мянган ₮ болж, үүнээс хүн амаас орсон орлого **61590,0** мянган ₮ болж, өмнөх оны мөн үетэй харьцуулахад **21,4 хувь** буюу **27,4** сая ₮-ээр өслөө.

*Шуудан холбооны* албаны үйлчилгээний орлого **19375,9** мянган ₮ болж, нийт орлогын **87,7 хувь** нь хүн амд үйлчилсэн орлого байна. Нийт орлогын **12,3 хувийг** албан бичгийн, **20,0 хувийг** зорчигчдын, **42,4 хувийг** хэвлэлийн шимтгэлийн орлого эзлэв.

Тус аймаг дахь Мобикомийн салбар **65731,8** мянган ₮-ийн үйлчилгээ хийж, нийт **1434** хэрэглэгч Мобикарт эзэмшигч болсон нь **2002** оны эцсээс **174,0** өмнөх улирлаас **49** хэрэглэгчээр тус тус нэмэгдлээ.

Од кабелийн (Би-Ти-Жи ХХК) телевиз **3950,0** мянган ₮-ийн үйлчилгээ явуулж, КаТВ-ийн цэгийн тоо **330** байгаагийн **328** нь айл өрхийнх байна. КаТВ-ийн цэгийн тоо жилийн эцсээс **45** цэгээр нэмэгдлээ.

**Холбооны үндсэн үзүүлэлт. Эхний 6 сар**  
**MAIN INDICATORS OF COMMUNICATION, in first 6 months**

Үзүүлэлтүүд <i>Indicators</i>	2001 он	2002 он	2003 он	2003 2002%
<b>Нийт орлого мян-төг</b> <i>Total revenue, at current prices thous to</i>	<b>80295,0</b>	<b>127868,3</b>	<b>155292,6</b>	121,4%
үүнээс - хүн амын <i>Of which: from population</i>	29347,2	56500,1	61590,0	109,0%
Телефон цэг тоогоор <i>Number of telephones, to</i>	1 748	1 793	1 788	99,7%
Радио цэг тоогоор <i>Number of wired-radio outlets, to</i>	0	0	0	0,0%
<b>Шуудангийн орлого</b> <i>Postal service company</i>	<b>18 009,2</b>	<b>18 742,7</b>	<b>19 375,9</b>	103,4%
үүнээс - хүн амын <i>Of which: from population</i>	15 987,3	15452,9	16999,5	110,0%

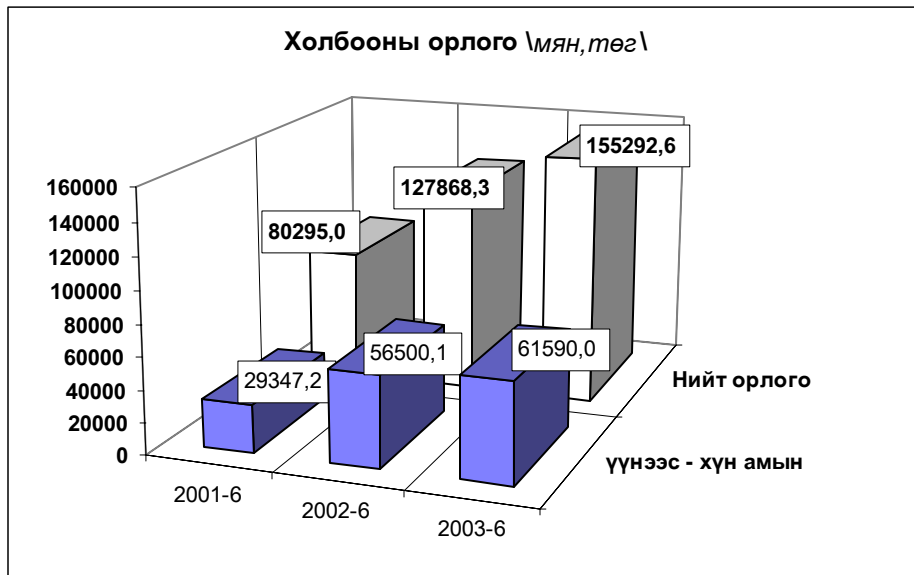

**Шуудан холбооны үндсэн үзүүлэлт. Эхний 6 сар**  
**MAIN INDICATORS OF COMMUNICATION, in first 6 months**

Үзүүлэлт	Хэлбэр	Өмнөх оны мөн үе гүй	2003 оны эхний 6 сар			2003 2002%
			төл	гүй	ТБ%	
Гарах захидал	Гадаадад	371	366	191	52,2	51,5
	Дотоодод	1625	1824	710	38,9	43,7
Албан бичиг	Гадаадад	9	6	1	16,7	11,1
	Дотоодод	3354	4000	2914	72,9	86,9
Гарах илгээлт	Гадаад	52	28	32	114,3	61,5
	Дотоодод	4	12	3	25,0	
Гарах Буухиа	Дотоод	3				0,0
	Гадаад	-	12	1	8,3	0,0%
	Дотоод			0		
Хэвлэл захиалга (мян-шир)		68,5	235,0	95,3	40,6	139,1
Гардуулалт (тоо)		22	50	20	40,0	0,0
Зорчигчид (хүн)		1494	4980	2802	56,3	187,6

**Холбооны салбаруудын орлого, эхний 6 сар**  
**REVENUE COMMUNICATION, by location, in first 6 months**

	Нийт орлого (мян, төг)			<u>2003-6%</u> 2002-6
	Дүн Total thous tog	Үүнээс: хүн амын		
		орлого	хувийн жин	
Алтанбулаг	1478,2	635,6	43,0%	131,0
Аргалант	1151,2	210,8	18,3%	118,2
Баян	1711,3	542,3	31,7%	74,9
Баянжаргалан	1259,2	606,9	48,2%	118,9
Баян-Өнжүүл	1634,6	564,9	34,6%	183,0
Баянхангай	1400,3	381,4	27,2%	141,5
Баянцагаан	1164,3	418,7	36,0%	67,3
Баянцогт	1505,5	658,2	43,7%	115,3
Баянчандмань	3897,8	1361,6	34,9%	112,1
Борнуур	2125,3	1218,0	57,3%	134,5
Бүрэн	922,4	383,7	41,6%	232,1
Дэлгэрхаан	853,8	192,3	22,5%	109,4
Жаргалант	2611,2	1346,6	51,6%	133,6
Заамар	1733,1	734,1	42,4%	121,4
Лүн	5786,3	3211,4	55,5%	147,7
Өндөрширээт	1493,8	689,6	46,2%	195,7
Сэргэлэн	1256,6	380,1	30,2%	172,5
Угтаал	1863,0	674,7	36,2%	119,3
Цээл	2746,7	1492,2	54,3%	149,3
Эрдэнэсант	2099,9	1052,9	50,1%	109,0
ЗМ, Хот хооронд	116598,1	44834,0	38,5%	120,2
<b>Аймгийн дүн</b>	<b>155292,6</b>	<b>61590,0</b>	<b>39,7%</b>	<b>121,4</b>



# Соёл, эрүүл мэнд



Урлаг, соёлын (Театр, киноны хүрээлэн, Музей) байгууллагууд 14,4 мянган хүнд үйлчилсэн нь өмнөх оны мөн үеэс 19,0 хувиар өсч, 6396,7 мянган ₮-ийн орлого орууллаа.

Соёл урлагийн байгууллагуудын үндсэн үзүүлэлтүүдийн биелэлтийг үзүүлбэл.

	2001	2002	2003	2003/ 2002	
	VI	VI	VI	тоогоор	хувиар
<b>Соёл урлагаар үйлчлүүлэгчид (үзэгч)-ийн дүн (мян-хүн)</b>	30,4	12,1	14,4	2,3	119,0%
үүнээс: - ХЖХүрээлэнгийн	5,7	7,3	5,6	-1,7	76,7%
- Музейн	24,7	4,8	8,8	4,0	183,3%
<b>Соёлын байгууллагын орлого бүгд (мян, төгрөг)</b>	5782,1	6347,1	6396,7	49,6	100,8%
үүнээс: - ХЖХүрээлэнгийн	4603,5	5350,5	3435,0	-1915,5	64,2%
үүнээс үзвэрийн	4603,5	4150,5	3435,0	-715,5	0,0%
- Музейн орлого бүгд	1178,6	996,6	2961,7	1965,1	297,2%
үүнээс үзвэрийн	1178,6	996,6	2961,7	1965,1	297,2%

Оны эхний 6 сард 7911 өвчтөн эмнэлэгт хэвтэн эмчлэгдэн гарсан нь нэг өвчтөнд дунджаар 10,0 ор хоног ногдов.

Хувийн эмнэлгүүдээр 548 хүн, хувийн эмийн 4 сангаар иргэд 7394,9 мянган ₮-ийн үйлчилгээ хийлгэлээ.

Эрүүл мэндийн байгууллагын мэдээгээр оны эхний 6 сард 417 хүүхэд мэндэлсэн нь 2001 оны мөн үеэс 151 хүүхдээр, 2002 оныхоос 58 хүүхдээр тус тус буурлаа.

Төрөлт, эндсэн эх, хүүхдийн тоо. (эхний 6 сар)

**NUMBER OF BIRTHS, MATERNAL AND CHILD DEATHS.**

(In the first 6 months)

	2001	2002	2003	03-6-30
	6-30	6-30	6-30	02-6-30
Амаржсан эх (number of mothers delivered child)	573	477	418	87,6%
Амьд төрсөн хүүхэд Live births	568	475	417	87,8%
Төрөхийн улмаас эндсэн эх Maternal deaths	0	0	1	0,0%
1 хүртэлх насандаа эндсэн хүүхэд Infant mortality	9	11	7	63,6%
1-4 хүртэлх насандаа эндсэн хүүхэд Child mortality (aged 1-4)	4	3	3	100,0%

Он гарсаар амьд төрсөн 1000 хүүхэд тутмаас 16,8 нь эндсэн нь онгөрсөн оны мөн үеэс 27,5 хувиар багасч, 1 хүртэл насандаа нас барсан хүүхдийн тоо өмнөх оны мөн үеийнхээс 36,4 хувиар буурлаа.

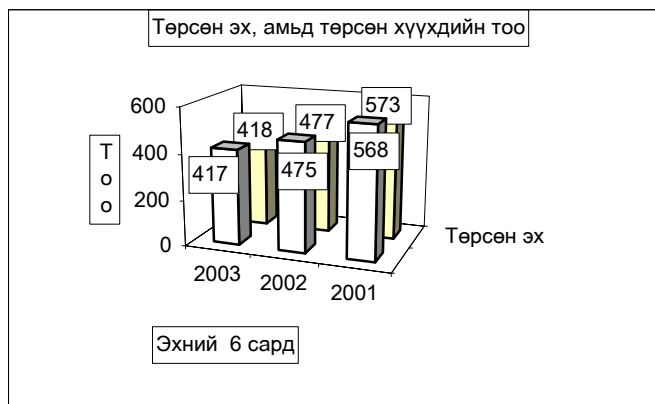

Нас барсан хүүхдийн тоо (Эхний 6 сар)  
INFANT MORTALITY In the First 6 months

	2002 оны бүтэн 6 сар			2003 оны бүтэн 6 сар		
	0-4 насны бүгд	үүнээс		0-4 насны бүгд	үүнээс	
		1 хүртэл	1-4 насны		1 хүртэл	1-4 насны
Алтанбулаг						
Аргалант						
Архуст				1		1
Батсүмбэр						
Баян	2	1	1			
Баяндэлгэр						
Баянжаргалан						
Баян-Өнжүүл						
Баянхангай				1		1
Баянцагаан						
Баянцогт						
Баянчандмань						
Борнуур						
Бүрэн						
Дэлгэрхаан						
Жаргалант				4	3	1
Заамар				1		1
Лүн						
Мөнгөнморьт						
Өндөрширээт	1		1			
Сүмбэр						
Сэргэлэн						
Угтаал						
Цээл						
Эрдэнэ	1		1	1	1	
Эрдэнэсант	1	1		1		1
Зуунмод	9	9		1	1	
<b>Аймгийн дүн</b>	<b>14</b>	<b>11</b>	<b>3</b>	<b>10</b>	<b>7</b>	<b>3</b>

Эмнэлгийн мэдээгээр 254 хүн нас барсан нь өнгөрсөн оны мөн үетэй харьцуулахад 9,1 хувиар өсч, нас барсан хүний 18,9 хувь буюу 48 нь эмнэлэгт нас баржээ.

**Нас барсан хүний тоо**  
**INFANT MORTALITY**                      In the first 6 months

	2002 оны бүтэн 6 сар		2003 оны бүтэн 6 сар		Оны эхнээс 1000 хүнд		
	Нас барсан	үүнээс	Нас барсан	үүнээс	ногдох нас баралт		
	Бүгд	эмнэлэгт	Бүгд	эмнэлэгт	2001	2002	2003
Алтанбулаг	8	2	7	1	4,1	2,3	2,1
Аргалант	6		1		3,1	3,1	0,5
Архуст	2	2	2		1,5	1,0	1,0
Батсүмбэр	20	2	17	1	2,0	3,1	2,6
Баян	7	4	9	1	1,3	3,2	4,1
Баяндэлгэр	3		7		3,3	1,9	4,3
Баянжаргалан	5		8	1	2,8	2,8	4,5
Баян-Өнжүүл	7	1	6	1	0,4	2,6	2,1
Баянхангай	4	1	4	1	2,4	2,5	2,6
Баянцагаан	6	1	8	1	2,5	2,1	3,1
Баянцогт	3	2			2,6	1,4	0,0
Баянчандмань	6	2	15	1	1,9	1,8	4,5
Борнуур	3	1	5	4	1,2	0,7	1,1
Бүрэн	5	3	3	2	0,8	1,4	0,8
Дэлгэрхаан	8		3		2,9	3,3	1,2
Жаргалант	12	2	23	4	2,7	2,0	3,7
Заамар	8		14	4	1,7	1,4	2,6
Лүн	6		7		1,9	2,2	2,3
Мөнгөнморьт	4		8	3	3,2	1,8	3,6
Өндөрширээт	11	1	3	1	1,6	4,6	1,3
Сүмбэр	7	3	5		1,5	3,9	2,5
Сэргэлэн	2		1	1	0,4	0,9	0,5
Угтаал	7	1	7	1	5,3	2,4	2,3
Цээл	2	1	8	3	3,1	0,6	2,3
Эрдэнэ	13	2	14	4	3,6	3,9	4,0
Эрдэнэсант	8	2	15	2	2,9	1,4	2,6
Зуунмод	60	17	54	11	3,5	4,0	3,7
<b>Аймгийн дүн</b>	<b>233</b>	<b>50</b>	<b>254</b>	<b>48</b>	<b>2,5</b>	<b>2,4</b>	<b>2,6</b>



Халдварт өвчнөөр 441 хүн өвчилсөн нь өмнөх оны мөн үеийн үеийнхээс 29,4 хувь буюу 184 хүнээр буурч, хамуу, трихомениаз, бруцеллёз өвчнөөр өвчлөгчид өмнөх оны мөн үеэс 300,0-40,0 хувиар өслөө.

Эрдэнэ, Борнуур, Цээл, Аргалант, Батсүмбэр, Зуунмод зэрэг сумдад өвчлөл, ялангуяа халдварт шар, салхин цэцэг өвчин Зуунмод суманд, Эрдэнэд салхинцэцэг, Зуунмод, Цээл, Батсүмбэр, Жаргалант, Борнуур сумдад сүрьеэ өвчлөл нэлээд гарлаа.

Халдварт өвчнөөр өвчлөгчдийн тоо  
NUMBER OF INFECTIOUS DISEASE CASES

		2001 - 6- 30		2002- 6- 30		2003- 6-30		03-06-30
		тоо	хувийн жин	тоо	хувийн жин	тоо	хувийн жин	02-06-30
<b>БҮГД / TOTAL /</b>		<b>606</b>	100,0%	<b>625</b>	100,0%	<b>441</b>	100,0%	70,6%
Ү	<i>Вируст гепатит</i> Viral hepatitis	93	15,3%	157	25,1%	66	15,0%	42,0%
	<i>Халдварт мэнэн</i> Bacterial meningitis	5	0,8%	4	0,6%	2	0,5%	50,0%
	<i>Улаан бурхан</i> Measles	1	0,2%	30	4,8%	1	0,2%	0,0%
Ү	<i>Гахай хавдар</i> Mumps	184	30,4%	141	22,6%	2	0,5%	1,4%
	<i>Салхин цэцэг</i> Chickenpox	35	5,8%	37	5,9%	34	7,7%	91,9%
Н	<i>Сальмоналлоэз</i> Salmonella enteritis	4	0,7%	1	0,2%	0	0,0%	0,0%
	<i>Цусан суулга</i> Dysentery	52	8,6%	32	5,1%	14	3,2%	43,8%
Э	<i>Балнад</i> Typhoid fever	3	0,5%	0	0,0%	0	0,0%	0,0%
	<i>Елом</i> Yolom	4	0,7%	1	0,2%	1	0,2%	100,0%
Э	<i>Сүрьеэ</i> Tuberculosis	65	10,7%	62	9,9%	91	20,6%	146,8%
	<i>Тэмбүү</i> Syphilis	12	2,0%	30	4,8%	8	1,8%	26,7%
Э	<i>Заг хүйтэн</i> Gonorrhoea	41	6,8%	60	9,6%	30	6,8%	50,0%
	<i>Трихомениаз</i>	31	5,1%	40	6,4%	89	20,2%	222,5%
С	<i>Бруцеллёз</i> Brucellosis	39	6,4%	25	4,0%	35	7,9%	140,0%
	<i>Хамуу</i> Scabies	19	3,1%	1	0,2%	4	0,9%	400,0%
	<i>Бусад</i> Other	18	3,0%	4	0,6%	64	14,5%	1600,0%

**Халдварт өвчнөөр өвчлөгчдийн тоо ( Сумдаар )**

**NUMBER OF INFECTIOUS DISEASE CASES ( By SOMS )**

*In the first 6 months*

(Бүтэн 6 сар )

	2002 он			2003 он			2003 % 2002
	Бүгд Total	үүнээс		Бүгд Total	үүнээс		
		гепатит hepatitis	мэнэн meningitis		гепатит hepatitis	мэнэн meningitis	
Алтанбулаг	7	3		7	3		100,0%
Аргалант	29			19			65,5%
Архуст	1			3	3		0,0%
Батсүмбэр	15	3		16	8		106,7%
Баян	34	1		16	3		47,1%
Баяндэлгэр	3	2		0			0,0%
Баянжаргалан	9	8		4			44,4%
Баян-Өнжүүл	26	18		8			30,8%
Баянхангай	3	1		1			33,3%
Баянцагаан	19	10	1	23	4		121,1%
Баянцогт	11	2	1	6			54,5%
Баянчандмань	9	4		7			77,8%
Борнуур	3			18	12		600,0%
Бүрэн	4			4	2	1	100,0%
Дэлгэрхаан	3			0			0,0%
Жаргалант	12	8		15			125,0%
Заамар	37	24		23	3		62,2%
Лүн	18	10		17	2		94,4%
Мөнгөнморьт	8	8		2			25,0%
Өндөрширээт	2			11			550,0%
Сүмбэр	3	1	1	4	1		133,3%
Сэргэлэн	9	4		10	2		111,1%
Угтаал	14	8		6	5		42,9%
Цээл	13	6		18	4		138,5%
Эрдэнэ	1			19	1	1	1900,0%
Эрдэнэсант	6	4		4			66,7%
Зуунмод	326	32	1	180	13		55,2%
<b>Аймгийн дүн</b>	<b>625</b>	<b>157</b>	<b>4</b>	<b>441</b>	<b>66</b>	<b>2</b>	<b>70,6%</b>

Халдварт өвчнөөр өвчлөгчдийн тоо ( Сумдаар )

NUMBER OF INFECTIOUS DISEASE CASES ( By SOMS )

In the first 6 months

(Бүтэн 6 сар )

	Бүгд Total	Б ү г Д э э с												
		Вируст гепатит viral hepatitis	Халдварт мэнин бактериал meningitis	Салхин цацаг chicken- pox	Цусан суулга dysentery	Гахай хавдар mumps	Улаан бурхан measles	Ёлом yolom	Сүрьеэ tuber- culosis	Бруцеллөз brucel- iosis	Тэмбүү syphilis	Хүйтэн qonor- rhea	Трихомо- ниаз, trich- omoniasis	Бусад өвчлөл other
Алтанбулаг	7	3							1				1	2
Аргалант	19								2	11			6	
Архуст	3	3												
Батсүмбэр	16	8							7				1	
Баян	16	3							1		6	6		
Баяндэлгэр														
Баянжаргалан	4								2					2
Баян-Өнжүүл	8				1				1	2		1	3	
Баянхангай	1												1	
Баянцагаан	22	4		13					3			1		1
Баянцогт	6								1			1	4	
Баянчандмань	8			2					1	1				4
Борнуур	18	12					1		5					
Бүрэн	4	2	1						1					
Дэлгэрхаан														
Жаргалант	15								14					1
Заамар	23	3							4	1			15	
Лүн	17	2							6	1		1	7	
Мөнгөнморьт	2								2					
Өндөрширээт	11										10		1	
Сүмбэр	4	1							3					
Сэргэлэн	10	2							1	2		3		2
Угтаал	6	5							1					
Цээл	18	4			1		1		12					
Эрдэнэ	19	1	1	10					4					3
Эрдэнэсант	4								3					1
Зуунмод	180	13		9	12	1		1	16	7	8	17	44	52
<b>Аймгийн дүн</b>	<b>441</b>	<b>66</b>	<b>2</b>	<b>34</b>	<b>14</b>	<b>2</b>	<b>1</b>	<b>1</b>	<b>91</b>	<b>35</b>	<b>8</b>	<b>30</b>	<b>89</b>	<b>68</b>
Нийт өвчлөлд эзлэх хувь	100,0	14,97	0,45	7,71	3,17	0,45	0,23	0,23	20,63	7,94	1,81	6,80	20,18	15,42

10000 хүн тутмаас халдварт өвчнөөр өвчлөгчид  
INFECTIOUS DISEASES PER 10000 POPULATION

In the first 6 months

(Бүтэн 6 сар )

Сумдаар ( Ву-Soms)	2001	2002	2003	вируст гепатит Viral hepatitis		
				2001	2002	2003
Алтанбулаг	81	20	21	6	9	9
Аргалант	10	150	100			
Архуст	10	5	15			15
Батсүмбэр	26	23	24	8	5	12
Баян	17	156	72		5	14
Баяндэлгэр	33	19		17	13	
Баянжаргалан	252	51	23	11	45	
Баян-Өнжүүл	40	97	29	11	67	
Баянхангай	31	19	7		6	
Баянцагаан	14	67	88		36	15
Баянцогт	17	50	28		9	
Баянчандмань	15	27	21	3	12	
Борнуур	23	7	40	12		27
Бүрэн	33	11	11	27		5
Дэлгэрхаан	8	12				
Жаргалант	19	20	24	8	13	
Заамар	18	66	42	2	43	6
Лүн	19	66	56	8	37	7
Мөнгөнморьт	5	37	9		37	
Өндөрширээт	12	8	47			
Сүмбэр	10	17	20		6	5
Сэргэлэн	67	41	48	4	18	10
Угтаал	6	47	19	3	27	16
Цээл	37	39	51	11	18	11
Эрдэнэ	30	3	54			3
Эрдэнэсант	86	10	7	11	7	
Зуунмод	221	219	124	28	21	9
<b>Аймгийн дүн</b>	<b>62</b>	<b>65</b>	<b>46</b>	<b>9</b>	<b>16</b>	<b>7</b>

Оны эхний 6 сард нийт гарсан халдварт өвчлөлд халдварт шар 14,97%, Сүрьеэ 20,63%, салхин цэцэг 7,71%,Бруцеллөз 7,94%, Цусан суулга 3,17%, бэлгийн замын өвчнүүд 28,79%-ийг эзлэн, 10000 хүнд ногдох өвчлөл аймгийн дундаж 46 байгаа бол: Зуунмод суманд 124, Аргалантад 100, Баянцагаанд 88, Баянд 72, Лүнд 56 байна.

Эмнэлэг, хяналтын зарим үйл ажиллагаа ( Сумдаар )

In the first 6 months

(Бүтэн 6 сар )

	Эмнэл- гийн үзлэг бүгд	Ү ү н э э с		Хянал- танд бай- гаа жир- мэсэн бүгд	шинээр хянал- танд авсан	Ү ү н э э с		Төрөх- ийн хүндрэл бүгд	Ү ү н э э с			Төрөх- ийн өмнөх байранд амарсан эх	Ор хоног нь	Халд- варт бус өвчлөл бүгд
		урьд- чилан сэргий- лэх	идэвх- тэй хяналт			эхний 3	4-6 сар- тайд		жирэмс- ний	төрөх үеийн	төрс- ний дараах			
Алтанбулаг	3630	2359	317	123	26	20	5	3	2	1		5	44	143
Аргалант	2574	1052	91	76	9	8	1	1	1			6	106	295
Архуст	1154	690	63	74	13	12		2	1	1		3	28	151
Батсүмбэр	8993	5698	642	321	78	54	24	11	9	2		19	107	186
Баян	1940	1302		87	30	20	9	4	4			11	110	71
Баяндэлгэр	3586	1674	161	51	10	10								151
Баянжаргалан	1382	625	69	53	9	8	1	1	1			8	66	185
Баян-Өнжүүл	3162	1217	344	77	21	17	3	1		1		12	81	66
Баянхангай	1417	802	148	48	12	8	1					4	28	69
Баянцагаан	1304	419	99	45	10	4	6	3	3			5	35	398
Баянцогт	1957	933	247	103	21	18	3	2		2		8	38	211
Баянчандмань	3939	1781	520	83	21	20		16	14	2		5	32	135
Борнуур	4137	2227	177	169	39	26	8	10	8	2		9	113	105
Бүрэн	3504	1699	681	142	37	30	7	4	3	1		20	223	432
Дэлгэрхаан	2872	1535	118	51	13	12	1					11	48	55
Жаргалант	11567	5984	678	208	66	58	8	1	1			5	43	381
Заамар	6957	3479	746	274	43	32	8	1	1			26	196	286
Лүн	4462	2130	450	110	25	21	4	4		2	2	8	55	151
Мөнгөнморьт	1648	860	50	158	21	20	1	11	7	4		9	82	72
Өндөрширээт	3638	2521	180	111	10	7	1	2	2			7	52	325
Сүмбэр	2837	1342	109	98	11	9	1	1			1	5	51	121
Сэргэлэн	960	491	82	27	10	9								454
Угтаал	4431	2100	284	120	27	14	12					10	70	382
Цээл	4592	1653	274	143	42	38	3	2	2			6	58	323
Эрдэнэ	4435	1917	188	137	23	19	4	6	5		1	11	136	405
Эрдэнэсант	9574	5617	747	198	41	37	4					17	46	320
Зуунмод	65456	26964	4332	534	109	97	8	92	41	49	2	19	176	4317
<b>Аймгийн дүн</b>	<b>166108</b>	<b>79071</b>	<b>11797</b>	<b>3621</b>	<b>777</b>	<b>628</b>	<b>123</b>	<b>178</b>	<b>105</b>	<b>67</b>	<b>6</b>	<b>249</b>	<b>2024</b>	<b>10190</b>
Нийт өвчлөлд эзлэх хувь	<b>100,0</b>	<b>47,60</b>	<b>7,10</b>	<b>2,18</b>	<b>0,47</b>	<b>0,38</b>	<b>0,07</b>	<b>0,11</b>	<b>0,06</b>	<b>0,04</b>	<b>0,00</b>	<b>0,15</b>	<b>1,22</b>	<b>6,13</b>

Зуунмод сумын Өрхийн эмнэлэгүүдийн  
2003 оны эхний 6 сарын мэдээлэл.

		1-р баг Энэрэлт ач	2,4-р баг Дэлгэр ланс	3,5-р баг Биндэр- ьяа	6-р баг Баруун зуунмод	Дүн	
Төрсөн эх	Эмнэлэгт	22	31	35	14	102	
	Гэрт	0	0	0	0	0	
Төрүүлсэн хүүхэд	Амьд	22	31	35	12	100	
	Гүйцэт Дутуу	0	0	0	2	2	
Нас барсан	<b>Бүгд</b>	14	18	11	7	50	
	үүнээс	0 настай					-
		1- 4 настай					-
		5- 7 настай					-
		8 - 16 настай					-
		17 -с дээш настай	14	18	11	7	50
<b>Бүгд</b>	3	3	4	1	11		
Эмнэлэгт нас барсан	үүнээс	0 настай				-	
		1- 4 настай				-	
		5- с дээш настай	3	3	4	1	11
		Хоног болоогүй					-
		үүнээс 0-4 настай					-
Бүртгэгдсэн өвчлөл		259	397	638	559	1853	
Амбулаторын үзлэг		3893	6605	7610	6552	24660	
Цоцмог халдварт өвчин	<b>Бүгд</b>	7	7	14	6	34	
	үүнээс	Халдварт шар	4	1	5	2	12
		Мэнин					-
		Корь					-
		Төрсний дараахь үжил					-
		Сепсис					-
		Цусан суулга	3	1	5	2	11
		Сальмонеллөз					-
		Сахуу					-
		Саа					-
		Салхин цэцэг		5	3	1	9
		Улаан эсэргэнэ					-
		Гахай хавдар				1	1
		Елом			1		1
		Улаанууд					-
Хүйн үрэвсэл					-		
<b>Бүгд</b>	34	42	41	21	138		
Нийгмийн халдварт өвчин	үүнээс	Сүрьеэ	5	3	5	3	16
		Бруцеллөз	2	2	2	1	7
		Тэмбүү	2	4	1		7
		Хамуу	1			1	2
		Мөөгөнцөр	14	7	19	7	47
		Трихомониаз	7	16	13	6	42
		Заг хүйтэн	3	10	1	3	17

Халдварт бус өвчлөл 10190 гарсны 42,4 хувь нь Зуунмод суманд, Сэргэлэн, Бүрэн, Эрдэнэ, Баянцагаан, Угтаал, Жаргалант сумдад 4,5-3,7 хувь нь ногдож, эдгээр 7 сум нийт тохиолдолын 66,4 хувийг эзлэв.

Халдварт өвчнөөр өвчлөгчид

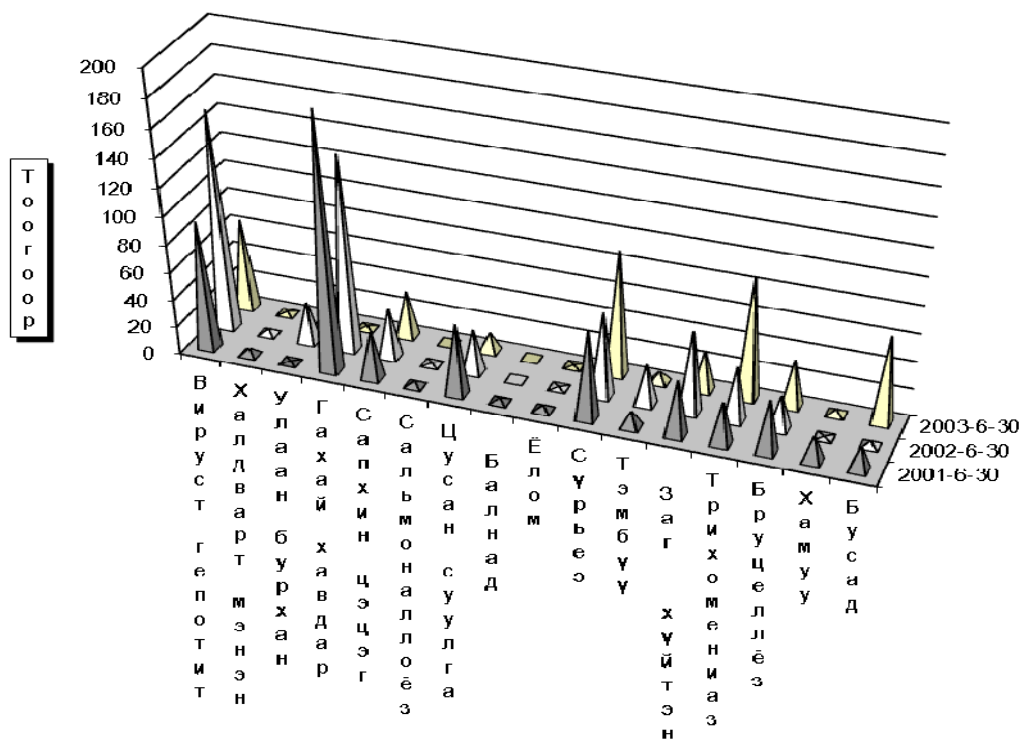

Өвчний төрөл



## Гэмт хэрэг

Цагдаагийн байгууллагын мэдээгээр оны эхний 6 сард аймгийн хэмжээнд **342** гэмт хэрэг бүртгэгдэж **272 хүн** холбогдож төр, иргэдийн өмчид **227.6** сая төгрөгийн **хохирол** учирлаа. Гарсан гэмт хэргийн **55.85** хувь нь **хулгай**, **2.92** хувь нь **хүн амины хэрэг**, **7.89** хувь нь **иргэний эрүүл мэнд эрх чөлөөний хэрэг**, **11.99** хувь нь **танхай дээрэм**, **4.39** хувь нь **замын осол**, **2.05 өмчийн хэрэг** **14.91** хувь нь **бусад хэрэг** эзлэв.

**Баянчандмань, Заамар, Баянжаргалан, Зуунмод, Аргалант** сумдад **10000** хүнд **82-123** гэмт хэрэг ногдсон нь аймгийн дунджаас (**56**) харьцангуй их гарлаа. Гэмт хэргийн **илрүүлэлт 85.38** хувьтай байгаа нь 2002 оны мөн үеэс **4.46** нэгжээр **буурлаа**. Гарсан гэмт хэрэг 2002 оны мөн үеэс **91** хэргээр **буурлаа**.

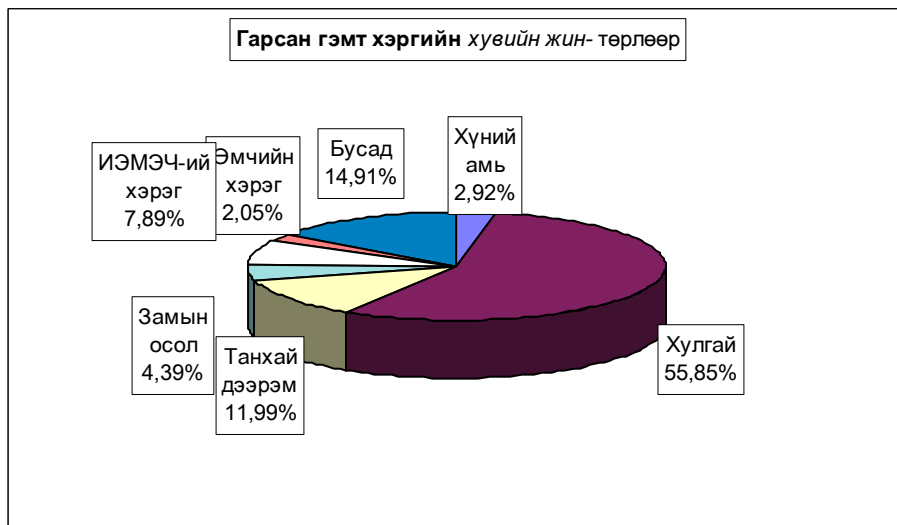



Бүртгэгдсэн гэмт хэрэг, төрлөөр - Number of offences committed, by types

In first 06 months by coms	Гэмт хэрэг бүгд Offen- ces total	ү г н э э с - o f w h i c h										Ил- рээ- гүй хэрэг Closing offences	10000 хүнд ногдох хэрэг Humber of offences per 10000 population of 16 and above ages
		06-р сард In june	хүний амь murder	хулгай- theft		танхай, дээрэм indecent assault, robbery	хүчин гаре	замын осол crimes against safety of traffic move- ment	ИЭМ- ЭЧ хэрэг against the health of indivi- duals	эмчийн хэрэг in the pro- perty	бусад other		
				бүгд total	үүнээс малын of which animals								
Алтанбулаг	13	4	1	8	7						4	2	59
Аргалант	10	4		9	9				1			3	82
Архуст	3	1		3	3							2	24
Батсүмбэр	11	3		4	1	3	1		1		2	1	27
Баян	6			5	4					1			41
Баяндэлгэр	4	1		1				1	1		1	1	36
Баянжаргалан	9	5		9	8							4	86
Баян-Өнжүүл	7	5	1	3	3	1			2				39
Баянхангай	8	1		4	4	1		1			2	1	77
Баянцагаан	6	1		5	3	1							33
Баянцогт	4	3		3	2							3	30
Баянчандмань	25	9		10	4	9	1	2	1		2	3	123
Борнуур	15	8	1	5	4	4		1	1		3	1	56
Бүрэн	2			1					1			1	9
Дэлгэрхаан	4			4	3							2	28
Жаргалант	12	4		7	4			1	1	2	1	1	32
Заамар	39	8	3	12	3	11	1		2	1	9	4	105
Лун	10	3		7	5			1	1		1	2	40
Мөнгөнморьт	8	2	2	1		3					2	1	59
Өндөрширээт	5	1		2	2			1	1	1		1	32
Сүмбэр	4	2				2	1				1		35
Сэргэлэн	11	3		9	4				1	1		2	79
Утгаал	7			5	4		1				1		35
Цээл	9	1	1	5	5	1		1		1		1	45
Эрдэнэ	16	6		8	4	2		2	1		3	2	77
Эрдэнэсант	16	1		14	3				1		1		47
Зуунмод	75	19		47		2	1	4	11		10	12	83
ЗХХ газар	3	1	1			1					1		
<b>Аймгийн дүн</b>	<b>342</b>	<b>96</b>	<b>10</b>	<b>191</b>	<b>89</b>	<b>41</b>	<b>7</b>	<b>15</b>	<b>27</b>	<b>7</b>	<b>44</b>	<b>50</b>	<b>56</b>
2002-06	443	91	19	251	123	47	5	41	25	22	33	45	70
2001-06	432	133	14	254	139	45	5	26	23	17	48	45	68
2000-06	517	109	11	303	150	65	6	32	26	20	54	55	81
1999-06	416	94	17	225	103	56	15	24	26	15	38	32	65
Хувийн	100%	28.1%	2.92%	55.85%	26.02%	11.99%	2.05%	4.39%	7.89%	2.05%	12.87%	14.62%	
жин	100%	20.5%	4.29%	56.66%	27.77%	10.61%	1.13%	9.26%	5.64%	4.97%	7.45%	10.16%	
2001-06	100%	30.8%	3.24%	58.80%	32.18%	10.42%	1.16%	6.02%	5.32%	3.94%	11.11%	10.42%	
2000-06	100%	21.1%	2.13%	58.61%	29.01%	12.57%	1.16%	6.19%	5.03%	3.87%	10.44%	10.64%	
1999-06	100%	22.6%	4.09%	54.09%	24.76%	13.46%	3.61%	5.77%	6.25%	3.61%	9.13%	7.69%	
2003.06-2002.06	-101	5	-9	-60	-34	-6	2	-26	2	-15	11	5	-14
Зөрүү	-90	-37	-4	-63	-50	-4	2	-11	4	-10	-4	5	-12
(тоогоор)	2003.06-2000.06	-175	-13	-1	-112	-61	-24	1	-17	1	-13	-10	-25
2003.06-1999.06	-74	2	-7	-34	-14	-15	-8	-9	1	-8	6	18	-9
2003.06-2002.06		7.5%	-1.36%	-0.81%	-1.74%	1.38%	0.92%	-4.87%	2.25%	-2.92%	5.42%	4.46%	
Зөрүү	2003.06-2001.06	-2.7%	-0.32%	-2.95%	-6.15%	1.57%	0.89%	-1.63%	2.57%	-1.89%	1.75%	4.203%	
(нэгжээр)	2003.06-2000.06	6.99%	0.80%	-2.76%	-2.99%	-0.58%	0.89%	-1.80%	2.87%	-1.82%	2.42%	3.98%	
2003.06-1999.06	5.47%	-1.16%	1.76%	1.26%	-1.47%	-1.56%	-1.38%	1.64%	-1.56%	3.73%	6.93%		

**Гэмт хэрэгт холбогдогчийн насны бүтэц**

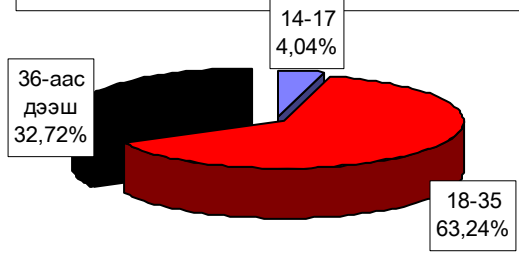

**Гэмт хэргийн гаралт**

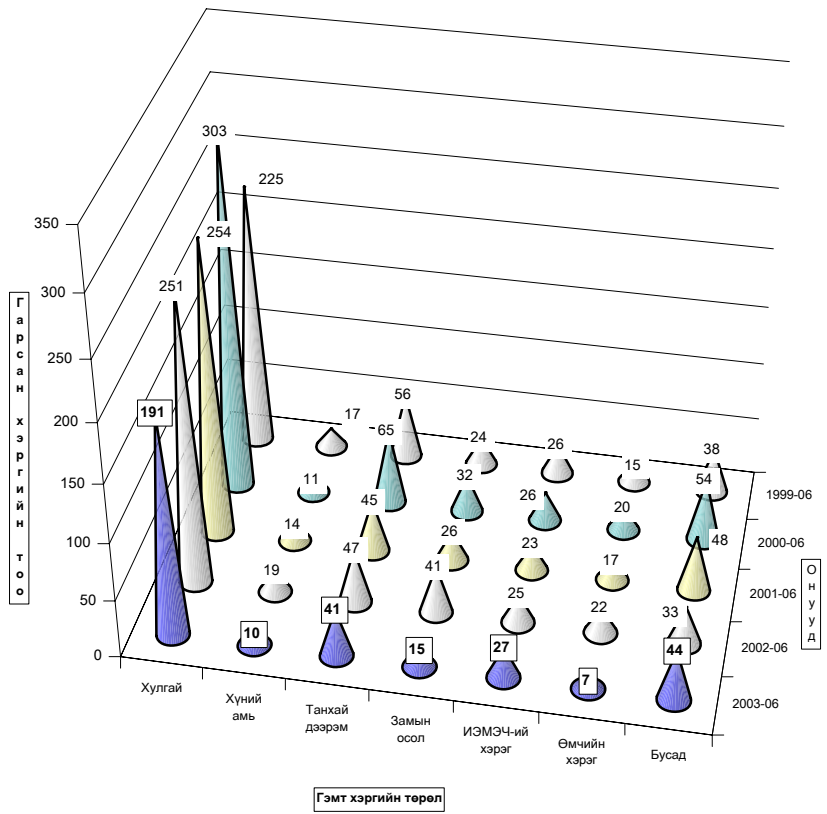

Гарсан гэмт хэргийн 16.5 хувь нь бүлгээр; 31.6 хувь нь согтуугаар үйлдэгджээ. Гэмт хэргийн улмаас 38 хүн нас барж ; 98 хүн гэмтлээ.

Гэмт хэрэгт холбогдогчийн 8.8 хувь нь урьд ял шийтгэл эдэлж байсан хүмүүс эзлэв.

Гэмт хэргээс учирсан хохирол, холбогдогч, үйлдэл - сумаар  
Total amount of damage caused by offences; number of offenders; commits

In first 06 months by coms	Учирсан бүх хохирол (мян.төг)	үүнээс иргэдэд	Хүн		Бүх холбогдогч	Үйлдэгдсэн хэрэг				Урьд ял шийтгэл эдэлж байсан хүн		Гарсан бүх гэмт хэрэгт эзлэх %	Зөрүү Change (+,-)		
			нас барсан	гэмтсэн		бүлгээр		согтуугаар		тоо	хэрэгт эзлэх%			тоо	хэрэгт эзлэх%
						тоо	хэрэгт эзлэх%	тоо	хэрэгт эзлэх%						
			Total amount of damage (thous.tog)	of whom to individuals		People died	number of injured	Total number of offenders	group of people num-ber	drunk people percent	Criminal charge period did not expired num-ber			percent	Compo-sition
Алтанбулаг	30 548,0	5 742,0	2		13	3	23,1%	3	23,1%	2	15,4%	4,8%	-12		
Аргалант	3 685,0	3 685,0		1	7	2	28,6%	1	14,3%			2,6%	3		
Архуст	3 960,0	3 960,0			1								-9		
Батсүмбэр	878,0	830,0	2	5	10	1	10,0%	4	40,0%	2	20,0%	3,7%	2		
Баян	77 226,8	780,2			4			2	50,0%			1,5%	2		
Баяндэлгэр	1 971,0	1 971,0	1	1	3			1	33,3%			1,1%	-1		
Баянжаргалан	440,0	440,0			1							0,4%	4		
Баян-Өнжүүл	215,0	215,0	1	3	5			1	20,0%			1,8%	-3		
Баянхангай	590,0	590,0	2	1	10	3	30,0%	3	30,0%			3,7%	-5		
Баянцагаан	8 640,0	8 640,0		2	6	2	33,3%	1	16,7%			2,2%	1		
Баянцогт	3 477,0			1	1							0,4%	1		
Баянчандмань	2 529,9	1 520,0	3	6	21	6	28,6%	8	38,1%	2	9,5%	7,7%	-1		
Борнуур	6 020,0	6 020,0	2	11	13	1	7,7%	6	46,2%	2	15,4%	4,8%			
Бүрэн	200,0	200,0		1	1							0,4%	-8		
Дэлгэрхаан	500,0	500,0			2					1	50,0%	0,7%	2		
Жаргалант	9 484,0	9 484,0	1	2	12	2	16,7%	2	16,7%	1	8,3%	4,4%			
Заамар	11 994,0	3 240,0	12	12	35	3	8,6%	13	37,1%	2	5,7%	12,9%	4		
Лүн	5 990,0	4 119,0	1		6	2	33,3%	2	33,3%			2,2%	-8		
Мөнгөнморьт	890,0	890,0	2	6	7	1	14,3%	5	71,4%			2,6%	4		
Өндөрширээт	10 666,0	1 943,0		8	4	1	25,0%	1	25,0%	1	25,0%	1,5%	-11		
Сүмбэр	1 497,2			3	4			3	75,0%			1,5%	-4		
Сэргэлэн	22 194,6	11 537,1		1	13	3	23,1%	1	7,7%			4,8%	-11		
Угтаал	465,0	465,0		1	5					3	60,0%	1,8%	-3		
Цээл	1 066,0	1 066,0	2	1	7			2	28,6%			2,6%	-1		
Эрдэнэ	2 659,7	1 120,0	2	5	13	4	30,8%	2	15,4%	1	7,7%	4,8%	2		
Эрдэнэсант	799,1	799,1	1	2	6	1	16,7%	2	33,3%			2,2%	-5		
Зуунмод	18 990,6	6 161,0	4	24	58	9	15,5%	23	39,7%	4	6,9%	21,3%	-40		
ЗХХ газар				1	4	1	25,0%			3	75,0%	1,5%	-4		
<b>Аймгийн дүн</b>	<b>227 576,9</b>	<b>75 917,4</b>	<b>38</b>	<b>98</b>	<b>272</b>	<b>45</b>	<b>16,5%</b>	<b>86</b>	<b>31,6%</b>	<b>24</b>	<b>8,8%</b>	<b>99,6%</b>	<b>-101</b>		
2002-06	390 761,8	139 054,5	45	132	400	73	18,3%	81	20,3%	45	11,3%				
2001-06	223 403,8	126 732,7	23	111	343	48	14,0%	67	19,5%	69	20,1%				
2000-06	363 556,3	168 181,5	24	152	435	64	14,7%	95	21,8%	95	21,8%				
1999-06	169 972,1	88 320,1	28	135	352	52	14,8%	83	23,6%	60	17,0%				
2003.06-2002.06	-163 184,9	-63 137,1	-7	-34	-128	-28		5		-21					
Зөрүү 2003.06-2001.06 (тоогоор)	4 173,1	-50 815,3	15	-13	-71	-3		19		-45					
2003.06-2000.06	-135 979,4	-92 264,1	14	-54	-163	-19		-9		-71					
2003.06-1999.06	57 604,8	-12 402,7	10	-37	-80	-7		3		-36					
2003.06-2002.06	-41,8%	-45,4%	-15,6%	-25,8%	-32,0%	-38,4%		6,2%		-46,7%					
Зөрүү 2003.06-2001.06 (хувиар)	1,9%	-40,1%	65,2%	-11,7%	-20,7%	-6,3%		28,4%		-65,2%					
2003.06-2000.06	-37,4%	-54,9%	58,3%	-35,5%	-37,5%	-29,7%		-9,5%		-74,7%					
2003.06-1999.06	33,9%	-14,0%	35,7%	-27,4%	-22,7%	-13,5%		3,6%		-60,0%					
2003.06-2002.06							-1,7%		11,4%			-2,4%			
Зөрүү 2003.06-2001.06 (нэгжээр)							2,5%		12,1%			-11,3%			
2003.06-2000.06							1,8%		9,8%			-13,0%			
2003.06-1999.06							1,8%		8,0%			-8,2%			

Хэрэгт холбогдогчийн хүйс, нас, нийгмийн байдал, боловсрол - сумдаар

	Бүх холбогдогч	Ү ү н э э с												
		эмэгтэй	Насны бүлгээр				Ажил мэргэжил				Боловсролоор			
			14-17	18-30	31-35	36-аас дээш	Ажилчин, малчин	Албан хаагч	Ажил, сургуульгүй	Бусад	Дээд	Дунд	Бага	Боловсролгүй
			of whom											
Total number of offenders	female	by age group				by occupation				by educational level				
		14-17	18-30	31-35	36- and above age	Worker, herd-men	Officer	Unemployed, uneducated	Others	Higher education	Completed secondary school	primary school	Uneducated persons	
Алтанбулаг	13		9	4	1	2	9	1	2	3	2	6	1	
Аргалант	7		1	6			1	6		5	1	1	1	
Архуст	1			1		1					1			
Батсүмбэр	10		1	6	3	1		8	1	7		3	2	
Баян	4			3	1		1	3		1	3		1	
Баяндэлгэр	3			2	1	1	1	1		2	1			
Баянжаргалан	1			1		1				1				
Баян-Өнжүүл	5			3	2	2		3		2		3		
Баянхангай	10	1		5	5			10		4		6	4	
Баянцагаан	6			3	3	2		4		2	1	3	3	
Баянцогт	1				1			1		1				
Баянчандмань	21	1	3	14	4	1	1	16	3	19		2	1	
Борнуур	13		1	9	3	2		11		10	1	2	2	
Бүрэн	1			1		1				1				
Дэлгэрхаан	2			1	1			1	1			2	2	
Жаргалант	12		1	8	3	3		9		7		5	4	
Заамар	35	2	1	23	11	8	2	25		2	20	13	10	
Лүн	6			5	1	1		5		2	2	2	1	
Мөнгөнморьт	7			5	2		1	6		1	2	4	2	
Өндөрширээт	4	1		3	1		1	3		3		1	1	
Сүмбэр	4	1		1	3	2	1	1		1	3			
Сэргэлэн	13	1		8	5	3	1	9		1	11		1	
Угтаал	5			4	1			5		1	4			
Цээл	7			4	3			7		3	1	3	3	
Эрдэнэ	13	1		9	4	1		11	1	8	1	4	2	
Эрдэнэсант	6	2		5	1	1		5			2	4	5	
Зуунмод	58	4	3	29	26	10	8	38	2	8	19	7	24	17
ЗХХ газар	4			4					4	1	2	1	1	
<b>Аймгийн дүн</b>	<b>272</b>	<b>16</b>	<b>11</b>	<b>172</b>	<b>89</b>	<b>42</b>	<b>20</b>	<b>197</b>	<b>13</b>	<b>16</b>	<b>140</b>	<b>26</b>	<b>90</b>	<b>63</b>
2002-06	400	32	29	259	112	63	30	281	26	27	234	55	84	62
2001-06	343	17	23	232	88	67	11	235	30	14	218	48	63	41
2000-06	435	24	24	295	116	86	9	292	48	9	278	56	92	48
1999-06	352	18	31	209	112	72	15	216	49	20	215	50	67	31
2003.06-2002.06	-128	-16	-18	-87	-23	-21	-10	-84	-13	-11	-94	-29	6	1
Зөрүү 2003.06-2001.06	-71	-1	-12	-60	1	-25	9	-38	-17	2	-78	-22	27	22
(тоогоор) 2003.06-2000.06	-163	-8	-13	-123	-27	-44	11	-95	-35	7	-138	-30	-2	15
2003.06-1999.06	-80	-2	-20	-37	-23	-30	5	-19	-36	-4	-75	-24	23	32
2003.06-2002.06	-32,0%	-50,0%	-62,1%	-33,6%	-20,5%	-33,3%	-33,3%	-29,9%	-50,0%	-40,7%	-40,2%	-52,7%	7,1%	1,6%
Зөрүү 2003.06-2001.06	-20,7%	-5,9%	-52,2%	-25,9%	1,1%	-37,3%	81,8%	-16,2%	-56,7%	14,3%	-35,8%	-45,8%	42,9%	53,7%
(хувиар) 2003.06-2000.06	-37,5%	-33,3%	-54,2%	-41,7%	-23,3%	-51,2%	122,2%	-32,5%	-72,9%	77,8%	-49,6%	-53,6%	-2,2%	31,3%
2003.06-1999.06	-22,7%	-11,1%	-64,5%	-17,7%	-20,5%	-41,7%	33,3%	-8,8%	-73,5%	-20,0%	-34,9%	-48,0%	34,3%	103,2%

Хэрэгт холбогдогчийн хүйс, нас, нийгмийн байдал, боловсрол.

(сумаар, хувиар)

	эмэгтэй	Насаар			Ажил мэргэжил				Боловсрол			
		14-17	18-35	36-аас дээш	Ажилчин малчин	Албан хаагч	Ажил сургуульгүй	Бусад	Дээд	Дунд	Бага	Боловсролгүй
		by age group			by occupation				by educational level			
female	14-17	18-35	36-and above age	Worker, herd-men	Officer	Unemployed, uneducated	Others	Higher education	Completed secondary school		Uneducated persons	
										primary		
Алтанбулаг			69,2%	30,8%	7,7%	15,4%	69,2%	7,7%	15,4%	23,1%	15,4%	46,2%
Аргалант	14,3%		85,7%				14,3%	85,7%		71,4%	14,3%	14,3%
Архуст												
Батсүмбэр	10,0%		60,0%	30,0%	10,0%		80,0%	10,0%		70,0%		30,0%
Баян			75,0%	25,0%		25,0%	75,0%		25,0%	75,0%		
Баяндалгэр			66,7%	33,3%	33,3%	33,3%	33,3%			66,7%	33,3%	
Баянжаргалан			100,0%				100,0%			100,0%		
Баян-Өнжүүл	40,0%		60,0%	40,0%	40,0%		60,0%			40,0%		60,0%
Баянхангай	10,0%		50,0%	50,0%			100,0%			40,0%		60,0%
Баянцагаан			50,0%	50,0%	33,3%		66,7%			33,3%	16,7%	50,0%
Баянцогт												
Баянчандмань	4,8%	14,3%	66,7%	19,0%	4,8%	4,8%	76,2%	14,3%		90,5%		9,5%
Борнуур		7,7%	69,2%	23,1%		15,4%	84,6%			76,9%	7,7%	15,4%
Бүрэн												
Дэлгэрхаан			50,0%	50,0%			50,0%	50,0%				100,0%
Жаргалант		8,3%	66,7%	25,0%		25,0%	75,0%			58,3%		41,7%
Заамар	5,7%	2,9%	65,7%	31,4%	22,9%	5,7%	71,4%		5,7%	57,1%		37,1%
Лүн			83,3%	16,7%	16,7%		83,3%			33,3%	33,3%	33,3%
Мөнгөнморьт			71,4%	28,6%		14,3%	85,7%		14,3%	28,6%		57,1%
Өндөрширээт	25,0%		75,0%	25,0%		25,0%	75,0%			75,0%		25,0%
Сүмбэр	25,0%		25,0%	75,0%	50,0%	25,0%	25,0%		25,0%	75,0%		
Сэргэлэн	7,7%		61,5%	38,5%	23,1%	7,7%	69,2%		7,7%	84,6%		7,7%
Утгаал			80,0%	20,0%			100,0%			20,0%		80,0%
Цээл			57,1%	42,9%			100,0%			42,9%	14,3%	42,9%
Эрдэнэ	7,7%		69,2%	30,8%	7,7%		84,6%	7,7%		61,5%	7,7%	30,8%
Эрдэнэсант	33,3%		83,3%	16,7%	16,7%		83,3%				33,3%	66,7%
Зуунмод	6,9%	5,2%	50,0%	44,8%	17,2%	13,8%	65,5%	3,4%	13,8%	32,8%	12,1%	41,4%
ЗХХ газар			100,0%					100,0%		25,0%	50,0%	25,0%
<b>Аймгийн дүн</b>	<b>5,88%</b>	<b>4,04%</b>	<b>63,24%</b>	<b>32,72%</b>	<b>15,44%</b>	<b>7,35%</b>	<b>72,43%</b>	<b>4,78%</b>	<b>5,88%</b>	<b>51,47%</b>	<b>9,56%</b>	<b>33,09%</b>
2002-06	8,00%	7,25%	64,75%	28,00%	15,75%	7,50%	70,25%	6,50%	6,75%	58,50%	13,75%	21,00%
2001-06	4,96%	6,71%	67,64%	25,66%	19,53%	3,21%	68,51%	8,75%	4,08%	63,56%	13,99%	18,37%
2000-06	5,52%	5,52%	67,82%	26,67%	19,77%	2,07%	67,13%	11,03%	2,07%	63,91%	12,87%	21,15%
1999-06	5,11%	8,81%	59,38%	31,82%	20,45%	4,26%	61,36%	13,92%	5,68%	61,08%	14,20%	19,03%
2003.06-2002.06	-2,12%	-3,21%	-1,51%	4,72%	-0,31%	-0,15%	2,18%	-1,72%	-0,87%	-7,03%	-4,19%	12,09%
Зөрүү 2003.06-2001.06	0,93%	-2,66%	-4,40%	7,06%	-4,09%	4,15%	3,91%	-3,97%	1,80%	-12,09%	-4,44%	14,72%
(нэгжээр 2003.06-2000.06)	0,37%	-1,47%	-4,58%	6,05%	-4,33%	5,28%	5,30%	-6,26%	3,81%	-12,44%	-3,31%	11,94%
2003.06-1999.06	0,77%	-4,76%	3,86%	0,90%	-5,01%	3,09%	11,06%	-9,14%	0,20%	-9,61%	-4,65%	14,05%

Хэрэг гарсан газар, өдөр, цаг.

Он-Year		Агаар-Place			Агаар-Days			Ооо-Hours			
		Агаар	Агаар	Агаар	Агаар	Агаар	Агаар	07-13	13-19	19-22	22-06
		оооооооо	агаар	иди	ооо	ооо	ооо	street	office	dwelling	work
2003-06		27	8	69				31	113	72	126
2002-06		50	25	84	332	107	4	71	103	65	204
2001-06	Тоо	61	40	79	309	112	11	70	102	57	203
2000-06		59	55	124	380	132	5	94	134	60	229
1999-06		23	64	113	302	104	10	44	119	67	186
2003-06		7,89%	2,34%	20,18%				9,06%	33,04%	21,05%	36,84%
2002-06	Хувийн жиш	11,29%	5,64%	18,96%	74,94%	24,15%	0,90%	16,03%	23,25%	14,67%	46,05%
2001-06		14,12%	9,26%	18,29%	71,53%	25,93%	2,55%	16,20%	23,61%	13,19%	46,99%
2000-06		11,41%	10,64%	23,98%	73,50%	25,53%	0,97%	18,18%	25,92%	11,61%	44,29%
1999-06		5,53%	15,38%	27,16%	72,60%	25,00%	2,40%	10,58%	28,61%	16,11%	44,71%
2003.06-2002.06	Зөрүү (тоогоор)	-23	-17	-15				-40	10	7	-78
2003.06-2001.06		-34	-32	-10				-39	11	15	-77
2003.06-2000.06		-32	-47	-55				-63	-21	12	-103
2003.06-1999.06		4	-56	-44				-13	-6	5	-60
2003.06-2002.06	Зөрүү	-3,39%	-3,30%	1,21%				-6,96%	9,79%	6,38%	-9,21%

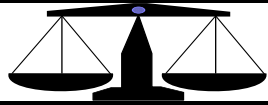

### Ш Ү Ү Х

Шүүх байгууллагын мэдээгээр 2003 оны эхний 6 сард 96 эрүүгийн гэмт хэргээр 123 хүн ял шийтгүүлсний 43.75 хувь нь хулгайн; 12.50 хувь нь танхай дээрэм; 16.67 хувь нь замын осол; 10.42 хувь нь хүнд гэмтээх; 2.08 хувь нь хүчин; 2.08 бусад хэрэг эзлэв. Эдгээр таслан шийдвэрлүүлсэн бүх хүний 33.33 хувь нь хорих, 6.50 хувь нь торгох, 60.16 хувь нь бусад ялаар шийтгүүлжээ. Гэмт хэргийн улмаас 14 хүн нас барж; 71.1 сая ₮-ийн хохирол учирсан нь тогтоогдлоо. Иргэний 223 иргэний хэрэг шийдвэрлэв. 2002 оны мөн үеэс шүүхээр таслан шийдвэрлэсэн эрүүгийн хэрэг 69-өөр буурч, иргэний хэрэг 47-оор тус бүр нэмэгдлээ.

Шүүхээр таслан шийдвэрлэсэн эрүүгийн гэмт хэргийн төрөл.

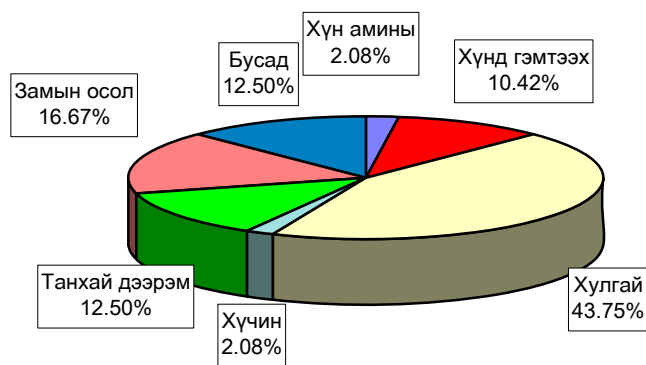

		Таслан шийдвэрлэсэн эрүүгийн бүх хэрэг							
		Бүгд Total	Ү ү н э э с - of which						
			Хүн амины murder	Хүнд гэмтгээх	Хулгай theft	Хүчин гаре	Танхай дээрэм indecent assault, robbery	Замын осол traffic crimes	Бусад other
Тоо - Number	2003-06	96	2	10	42	2	12	16	12
	2002-06	165	6	5	71	1	16	27	39
	2001-06	224	1	14	94	3	34	28	50
	2000-06	269	4	16	128	6	29	24	62
	1999-06	279	9	10	111	4	35	28	82
Хувийн жин	2003-06	100%	2,08%	10,42%	43,75%	2,08%	12,50%	16,67%	12,50%
	2002-06	100%	3,64%	3,03%	43,03%	0,61%	9,70%	16,36%	23,64%
	2001-06	100%	0,45%	6,25%	41,96%	1,34%	15,18%	12,50%	22,32%
	2000-06	100%	1%	6%	48%	2%	11%	9%	23%
	1999-06	100%	3,23%	3,58%	39,78%	1,43%	12,54%	10,04%	29,39%
Зөрүү (тоогоор)	2003.06-2002.06	-69	-4	5	-29	1	-4	-11	-27
	2003.06-2001.06	-128	1	-4	-52	-1	-22	-12	-38
	2003.06-2000.06	-173	-2	-6	-86	-4	-17	-8	-50
	2003.06-1999.06	-183	-7	0	-69	-2	-23	-12	-70
	Зөрүү (нэгжээр)	2003.06-2002.06		-1,55%	7,39%	0,72%	1,48%	2,80%	0,30%
2003.06-2001.06			1,64%	4,17%	1,79%	0,74%	-2,68%	4,17%	-9,82%
2003.06-2000.06			0,60%	4,47%	-3,83%	-0,15%	1,72%	7,74%	-10,55%
2003.06-1999.06			-1,14%	6,83%	3,97%	0,65%	-0,04%	6,63%	-16,89%

		Ял шийтгүүлсэн бүх хүн-Number of persons sentenced							Гэмт хэргийн улмаас	
		Бүгд Total	Ү ү н э э с - of which					Торгуу- лийн нийт дүн (мян,төг)	нас барсан хүн (мян,төг)	учирсан хохирол (мян,төг)
			эмэгтэй female	хүүхэд children	Оногдуулсан ялын төрөл					
Тоо	2003-06	123	2	5	41	74	8	34769,1	14	71110,3
	2002-06	204	15	8	53	165	39	1490,0	17	105567,2
	2001-06	296	11	15	241		55	3391,2	12	73577,4
	2000-06	365	10	14	311	8	46	1795,0	15	65656,4
	1999-06	365	12	9	315	7	43	1535,0	13	79547,0
Хувийн жин Composition	2003-06	100%	1,63%	4,07%	33,33%	60,16%	6,50%			
	2002-06	100%	7,35%	3,92%	25,98%	80,88%	19,12%			
	2001-06	100%	3,72%	5,07%	81,42%	0,00%	18,58%			
	2000-06	100%	2,74%	3,84%	85,21%	2,19%	12,60%			
	1999-06	100%	3,29%	2,47%	86,30%	1,92%	11,78%			
Зөрүү (тоогоор)	2003.06-2002.06	-81	-13	-3	-12	-91	-31	33279,1	-3	-34456,9
	2003.06-2001.06	-173	-9	-10	-200	74	-47	31377,9	2	-2467,1
	2003.06-2000.06	-242	-8	-9	-270	66	-38	32974	-1	5454
	2003.06-1999.06	-242	-10	-4	-274	67	-35	33234,1	1	-8436,7
	Зөрүү (нэгжээр)	2003.06-2002.06		-5,73%	0,14%	7,35%	-20,72%	-12,61%		
2003.06-2001.06			-2,09%	-1,00%	-48,09%	60,16%	-12,08%			
2003.06-2000.06			-1,11%	0,23%	-51,87%	57,97%	-6,10%			
2003.06-1999.06			-1,66%	1,60%	-52,97%	58,24%	-5,28%			

		Таслан шийдвэрлэсэн иргэний бүх хэрэг				Нэхэмж- лэлийн дун (мян,төг)	Иргэний хэргийн тэмдэгтийн хураамжийн дүн (мян,төг)
		Бүгд	Ү ү н э э с				
			Шүүхээс		Дамтуу- руулсан аж ахуйн нэгж		
			цуцалсан гэрлэлт	эцэг тог- тоосон хүүхэд			
		divorced family		bank- ruptcy	total claim (thous,tog)		
Тоо	2003-06	233	15	6		395505,3	3132,5
	2002-06	186	16	11		246154,2	2977,4
	2001-06	465	17	6		171567,9	19647,5
	2000-06	275	16	6		341236,4	4453,4
	1999-06	360	20	4		735200,2	8259,9
Хувийн жин Composition	2003-06	100%	6,44%	2,58%	0,0%		
	2002-06	100%	8,60%	5,91%	0,0%		
	2001-06	100%	3,66%	1,29%	0,0%		
	2000-06	100%	5,82%	2,18%	0,0%		
	1999-06	100%	5,56%	1,11%	0,0%		
Зөрүү (тоогоор)	2003.06-2002.06	47	-1	-5	0	149351,1	155,1
	2003.06-2001.06	-232	-2	0	0	223937,4	-16515,0
	2003.06-2000.06	-42	-1	0	0	54269	-1321
	2003.06-1999.06	-127	-5	2	0	-339694,9	-5127,4
Зөрүү (нэгжээр)	2003.06-2002.06		-2,16%	-3,34%	0,00%		
	2003.06-2001.06		2,78%	1,28%	0,00%		
	2003.06-2000.06		0,62%	0,39%	0,00%		
	2003.06-1999.06		0,88%	1,46%	0,00%		





### Шүүхээр таслан шийдвэрлэсэн хэрэг

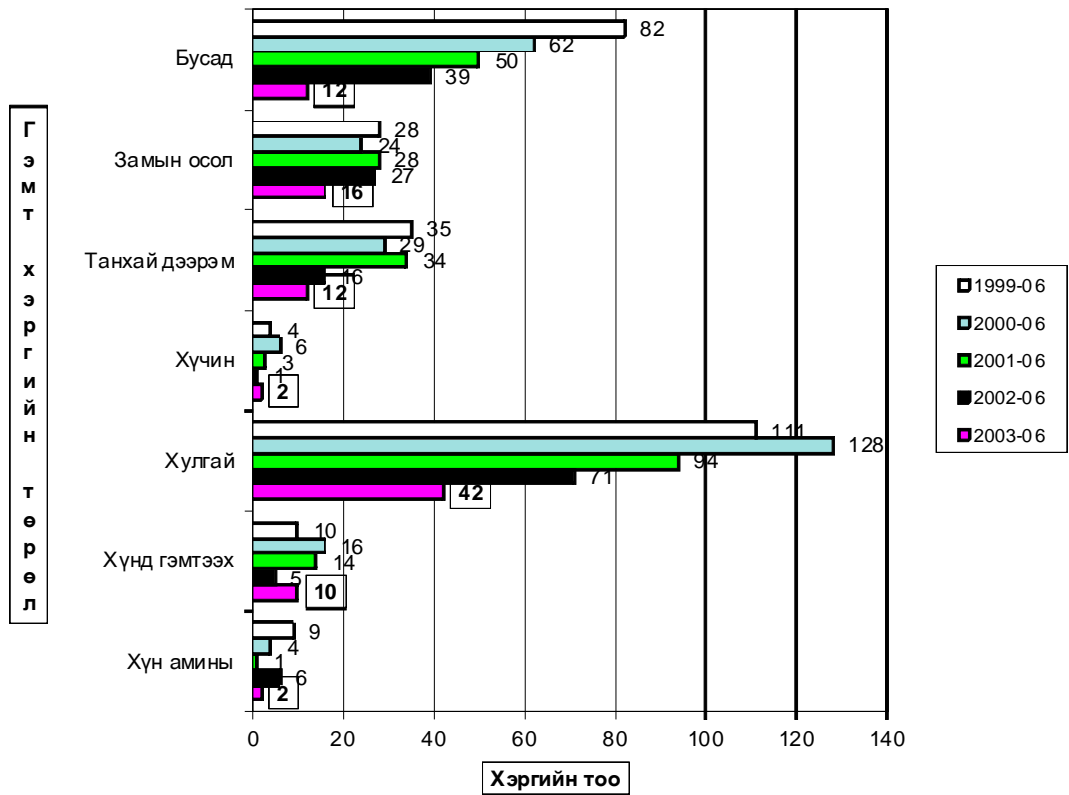

## Бусад

### Аймгийн Газрын албаны үл хөдлөх хөрөнгийн бүртгэл.

Аймгийн үл хөдлөх эд хөрөнгийн бүртгэлийн товчооноос оны эхний 6 сард нийт 566 аж ахуйн нэгж, иргэдийн үл хөдлөх эд хөрөнгөд баталгаажуулалтыг хийж нийт 4526.4 мян ₮-ийн орлого орууллаа. Иргэд аж ахуйн нэгжээс газар өмчлөх 875, эзэмших 377 өргөдөл хүлээн авлаа. Газар ашиглах өргөдөл ирсэнгүй.

Аймгийн Газрын албанаас 2003-эхний 6-сард  
баталгаажуулалт хийсэн үл хөдлөх эд хөрөнгө.

Д/д	Хувьчлагдсан орон сууцны баталгаажуулалт		Хуулийн этгээдийн үл хөдлөх эд хөрөнгийн баталгаажуулалт		Хувийн орон сууц хашаа байшин		ГЭРЭЭ										Нийт дүн			
							Худалдаа		Бэлэглэл		Арилжаа		Өв залгамжлал		Барьцаа /зээл/				Бусад	
	тоо	орлого	тоо	орлого	тоо	орлого	тоо	орлого	тоо	орлого	тоо	орлого	тоо	орлого	тоо	орлого	тоо	орлого		
1	56	201,6	26	495,0	89	941,1	22	296,0	20	279,0	1	9,1			225	1589,5	127	715,1	566	4526,4

Газар өмчлөх, эзэмших, ашиглах өргөдөл  
хүлээн авсан мэдээ.

Өмчлөх өргөдөл	Эзэмших өргөдөл	Ашиглах өргөдөл
875	377	

### Санхүүгийн хяналт, шалгалт

Санхүүгийн хянан шалгах хэлтэс оны эхний 6 сард 78 байгууллагад хяналт, шалгалт хийж 75.2 сая ₮-ийн төлбөр зөрчил илрүүллээ. Нийт төлүүлбэл зохих төлбөр зөрчил 71.6 сая ₮ болж барагдуулалт 46.1 сая ₮ хүрч 64.4 хувийн биелэлттэй болов.

Аймгийн МХГ-ын СХШ хэлтсийн баримтын шалгалтын  
актын биелэлтийн 2003 оны 06-сарын мэдээ

᠕мян.₮

	Төлбөр зөрчлийн нийт дүн	Төлүүлбэл зохих төлбөрийн дүн	Үүнээс		Барагдуулсан		дууу төлөлт		Биелэлтийн хувь
			Төсөвт	Тухайн байгууллагад	Төсөвт	Тухайн байгууллагад	Төсөвт	Тухайн байгууллагад	
1 Цэцэрлэгүүд	361.5	11.1	11.1				11.1		
2 Татварын хэлтэс	1810.0	1727.5	1727.5				1727.5		
3 Хөдөлмөр эрхлэлтийн алба									
4 Аврах салбар	74.5	74.5	74.5		74.5				100.0%
5 Өрхийн амьжиргааг д/сан	6000.0	6000.0		6000.0				6000.0	
6 Цагдаагийн газар	10661.6	8149.6	1877.1	6272.5	610.0	6272.5	1267.1		84.5%
7 Зуунмод ЗДТГ	21689.3	21689.3	1747.4	19941.9		19941.9	1747.4		91.9%
8 Чандмань компани									
9 Хүмүүн цогцолбор									
10 Төв-Оргил	1162.8	1162.8	581.7	581.1		234.0	581.7	347.1	20.1%
11 Түшиг даатгал	1660.1	1660.1	28.1	1632.0		1632.0	28.1		98.3%
12 Чин үйлс даатгал	317.0	317.0	165.1	151.9		151.9	165.1		47.9%
13 Баянчандмань МСҮТ	4046.1	3723.0	2899.8	823.2	490.7	823.2	2409.1		35.3%
14 Заамар МСҮТ	292.9	284.8	276.7	8.1		8.1	276.7		2.8%
15 Эрдэнэ МСҮТ									
16 Архуст	1364.3	1202.0	135.1	1066.9		1066.9	135.1		88.8%
17 Эрдэнэ	1340.2	1340.2	778.9	561.3	80.7	561.3	698.2		47.9%
18 Мөнгөнморьт	2497.8	2397.8	897.8	1500.0		1500.0	897.8		62.6%
19 Өвөрханчиг	504.8	504.8	174.8	330.0		330.0	174.8		65.4%
20 Өндөрширээт	6873.2	6873.2	155.9	6717.3	155.9	6717.3			100.0%
21 Аржанчивлан	1346.1	1346.1	1346.1				1346.1		
22 Баянцогт	3139.3	3139.3	2111.6	1027.7	729.8	1027.7	1381.8		56.0%
23 Борнуур	2131.2	2131.2	2131.2		384.0		1747.2		18.0%
24 Бүрэн	1639.8	1639.8	203.6	1436.2		1436.2	203.6		87.6%
25 Баянцагаан	2122.8	2122.8	1410.8	712.0		712.0	1410.8		33.5%
26 Баян-өнжүүл	1825.0	1825.0	1783.0	42.0	196.3	42.0	1586.7		13.1%
27 Алтанбулаг	2278.8	2248.8	1343.2	905.6		905.6	1343.2		40.3%
28 Монгол даатгал	25.9	25.9	25.9				25.9		
Баянөнжүүл Баянцагаан сумын									
29 НД-ын дэвтрийн баталгаажилт									
НДШ-ийн нэрийн дансны									
30 хуулийн хэрэгжилт									
<b>2003-06-р сар</b>	<b>75165.0</b>	<b>71596.6</b>	<b>21886.9</b>	<b>49709.7</b>	<b>2721.9</b>	<b>43362.6</b>	<b>19165.0</b>	<b>6347.1</b>	<b>64.4%</b>
2002-06-р сар	184720.4	178021.7	39092.7	138929.0	5883.0	91475.2	33209.7	47453.8	54.69%
2001-06-р сар	146246.1	145000.5	41258.9	103741.6	1552.9	59711.0	39706.0	43930.6	42.25%
Урьд онуудын үлдэгдэлээс барагдсан дүн		75770.1	75770.1		3290.7		7279.4		4.34%

## Шүүхийн шийдвэр гүйцэтгэл

Шүүхийн шийдвэр гүйцэтгэлийн тасгийн оны эхний 6 сарын мэдээгээр ажиллагаа хийгдэж байгаа 1261 гүйцэтгэх хуудсанд нийт 860.5 сая ₮-ийн төлбөр тэтгэлэг ногдов. Үүнээс 274 гүйцэтгэх хуудсанд ногдох 209.7 сая ₮-ийн материалд шүүхийн байцаан шийтгэх ажиллагаа хийгдэж, биелүүлбэл зохих 987 гүйцэтгэх хуудасны 650.8 сая ₮-өөс 186.9 сая ₮-ийг биелүүлж, бодит биелэлтийн хувь 23.10 байна.

Бодитой биелүүлсэн 228 гүйцэтгэх хуудсаар тооцоход нэг гүйцэтгэх хуудсанд дунджаар 0,820 сая ₮ ногдлоо.

Аймгийн шүүхийн шийдвэр гүйцэтгэлийн  
ажлын 2003-оны 06-сарын мэдээ.

	Ажиллагаа хийгдэж байгаа материал		Хасагдах БША хийгдэж байгаа		Биелүүлбэл зохих		Бодитой биелүүлсэн		Бодит биелэлтийн хувь	Үлдэгдэл	
	Гүйцэтгэх хуудасны тоо	мян.төг	Гүйцэтгэх хуудасны тоо	мян.төг	Гүйцэтгэх хуудасны тоо	мян.төг	Гүйцэтгэх хуудасны тоо	мян.төг		Гүйцэтгэх хуудасны тоо	мян.төг
Шийдвэр гүйцэтгэлийн журмаар төлүүлэх нийт төлбөр тэтгэлэг бүгд	1261	860467,7	274	209659,3	987	650808,4	228	186895,8	23,10%	759	463912,6
Ү Банкны байгууллагад төлөх	28	63070,8	7	3583,2	21	59487,6	3	5039,3	14,29%	18	54448,3
Ү Нийгмийн даатгалын байгууллагад төлөх	28	158009,0	2	4315,1	26	153693,9	4	17643,4	15,38%	22	136050,5
з Татварын болон орон нутгийн төсөвт орох	228	36025,4	25	10320,3	203	25705,1	83	7639,5	40,89%	120	18065,6

Тайлбар: БША- Байцаан шийтгэх ажиллагаа хийгдэж байгаа

## Статистикийн хэлтсийн

дарга

Ж.Отгончулуун