

Засаг даргын дэргэдэх Статистикийн хэлтэс

Н танаа



Төв аймгийн эдийн засаг, нийгмийн байдлын

тухай **Танилцуулга**

(2003 оны эхний 7 сар)

Зуунмод

2003.08.06

Гарчиг

• Нийгэм эдийн засгийн үзүүлэлтүүд	2-4
• Төсөв, мөнгө, зээл, хадгаламж, нийгмийн даатгал, нийгмийн халамж	5-21
• Хэрэглээний үнэ тариф, ХАА-н бүтээгдэхүүний үнэ	22-30
• Ажилгүйчүүд	32-36
• Хөдөө аж ахуй	37-48
• Аж үйлдвэр	49-58
• Барилга	59-60
• Холбоо	61-62
• Эрүүл мэнд	63-70
• Гэмт хэрэг	71-76
• Бизнес регистрийн сан	77-79
• Бусад	80

Нийгэм, эдийн засгийн үндсэн үзүүлэлтүүд.

Аймгийн эдийн засаг, нийгмийн зарим үндсэн үзүүлэлтүүдийг их багаар нь зэрэгцүүлсэн байдлаар гаргаж танилцуулгад оруулав.

	Хэмжих нэгж	Аймгийн дундаж	2003 оны эхний 7 сар			
			хамгийн			
			их		бага	
Хүн амын нягтрал	хүн	1,3	Зуунмод	757,1	Мөнгөнморьт	0,3
			Сүмбэр	5,8	Баянцагаан	0,4
			Баянчандмань	5,4	Эрдэнэ	0,4
			Борнуур	3,9	Сэргэлэн	0,5
			Жаргалант	3,3	Баян-Өнжүүл	0,6
Төрөх насны 1000 эмэгтэйд ногдох төрөлт	хүн	18,67	Зуунмод	41,0	Баяндэлгэр	0,0
			Дэлгэрхаан	29,0	Сэргэлэн	0,0
			Бүрэн	24,6	Баян-Өнжүүл	1,3
			Батсүмбэр	22,4	Баянжаргалан	2,2
			Угтаал	22,3	Аргалант	3,9
1000 хүнд ногдох нас баралт	хүн	3,04	Баян	7,2	Баянцогт	0,0
			Мөнгөнморьт	5,4	Сэргэлэн	0,5
			Баяндэлгэр	4,9	Аргалант	0,5
			Баянчандмань	4,5	Бүрэн	0,8
			Баянжаргалан	4,5	Архуст	1,0
Хөдөлмөрийн насны 10000 хүнд ногдох ажилгүйчүүдийн тоо	хүн	153	Архуст	408	Баян-Өнжүүл	12
			Цээл	297	Баянжаргалан	21
			Баянцогт	267	Баяндэлгэр	21
			Зуунмод	234	Сэргэлэн	25
			Баянхангай	230	Жаргалант	38
Амьд төрсөн 1000 хүүхдэд ногдох нас баралт	хүн	16	Архуст	333	Алтанбулаг	0
			Баянхангай	111	Аргалант	0
			Жаргалант	91	Батсүмбэр	0
			Эрдэнэ	83	Баян	0
			Зуунмод	11	Баяндэлгэр	0
Төрөх насны 10000 эмэгтэйд ногдох эхийн эндэгдэл	хүн	19,9	Заамар	526,3		
10000 хүн тутмаас халдварт өвчнөөр өвчлөгчид	хүн	51,36	Зуунмод	146,0	Баяндэлгэр	0,0
			Аргалант	99,9	Дэлгэрхаан	0,0
			Баянцагаан	95,6	Эрдэнэсант	8,7
			Баян	72,2	Бүрэн	11,0
			Цээл	57,2	Мөнгөнморьт	13,5
Орон нутгийн төсвийн орлогод зарлагын эзлэх хувь	%	22,35	Заамар	22,53	Зуунмод	3,21
			Эрдэнэ	20,89	Цээл	4,04
			Баяндэлгэр	19,56	Угтаал	4,44
			Мөнгөнморьт	18,54	Дэлгэрхаан	5,51
			Архуст	15,38	Сүмбэр	5,95
Нэг хүнд ногдох төсвийн зарлага	мян-₮	41,97	Баяндэлгэр	40,77	Бүрэн	16,16
			Зуунмод	39,68	Баян-Өнжүүл	17,31
			Аргалант	36,81	Батсүмбэр	17,60
			Мөнгөнморьт	34,52	Дэлгэрхаан	17,96
			Заамар	34,21	Баянцагаан	19,45
Нэг хүнд ногдох төсвийн орлого	мян-₮	24,16	Заамар	23,67	Зуунмод	3,45
			Эрдэнэ	22,09	Цээл	4,25
			Баяндэлгэр	21,38	Угтаал	4,78
			Мөнгөнморьт	19,99	Дэлгэрхаан	5,66
			Архуст	16,79	Сүмбэр	6,22

(үргэлжлэл)

	Хэмжих нэгж	2003 оны 07-р сар				
		Аймгийн дундаж	Хамгийн			
			их	бага		
1-р зэргийн гурил	төг	329	Жаргалант	380	Баян	300
			Алтанбулаг	380	Батсүмбэр	300
			Баянцогт	380	Баянхангай	300
			Угтаал	360	Цээл	300
			Дэлгэрхаан	350	Эрдэнэсант	300
Хонины мах	төг	1344	Жаргалант	2000	Эрдэнэсант	800
			Баянчандмань	1700	Баянхангай	900
			Борнуур	1600	Аргалант	1000
			Лүн	1500	Өндөрширээт	1100
			Сүмбэр	1500	Эрдэнэ	1200
Үхрийн мах	төг	1330	Жаргалант	1800	Эрдэнэсант	1000
			Баянцогт	1600	Аргалант	1000
			Борнуур	1600	Баян-Өнжүүл	1100
			Сүмбэр	1500	Эрдэнэ	1100
			Зуунмод	1500	Өндөрширээт	1200
Цагаан будаа	төг	433	Жаргалант	550	Лүн	350
			Угтаал	500	Зуунмод	380
			Алтанбулаг	500	Баяндэлгэр	400
			Заамар	500	Мөнгөнморьт	400
			Борнуур	500	Баян	400
Хатуу чихэр	төг	1865	Цээл	2300	Заамар	1500
			Баянцогт	2000	Баяндэлгэр	1600
			Жаргалант	2000	Баян	1650
			Сэргэлэн	2000	Лүн	1700
			Эрдэнэ	2000	Сүмбэр	1700
Шингэн сүү	төг	245	Баян-Өнжүүл	350	Сүмбэр	120
			Өндөрширээт	300	Батсүмбэр	150
			Сэргэлэн	300	Эрдэнэ	150
			Зуунмод	300	Баяндэлгэр	150
			Баян	300	Баянхангай	200
Элсэн чихэр	төг	575	Борнуур	700	Лүн	450
			Баян-Өнжүүл	680	Зуунмод	500
			Баянцагаан	650	Бүрэн	500
			Эрдэнэ	650	Өндөрширээт	500
			Заамар	650	Баяндэлгэр	500
Гурилан боов	төг	870	Алтанбулаг	1000	Баян	650
			Заамар	1000	Баяндэлгэр	700
			Мөнгөнморьт	1000	Зуунмод	750
			Баянхангай	1000	Баянчандмань	750
			Цээл	1000	Баянцогт	750
Төмс	төг	276	Баянцагаан	400	Жаргалант	180
			Борнуур	350	Лүн	200
			Баян-Өнжүүл	350	Сүмбэр	200
			Угтаал	350	Зуунмод	220
			Алтанбулаг	300	Өндөрширээт	250
Сонгино	төг	478	Мөнгөнморьт	600	Өндөрширээт	350
			Угтаал	600	Баяндэлгэр	350
			Дэлгэрхаан	600	Батсүмбэр	400
			Аргалант	550	Баянцогт	400
			Баянцагаан	550	Лүн	400

(үргэлжлэл)

		Хэмжих нэгж	Эхний 7 сар - In first 7 months				
			Аймгийн дүн болон дундаж	Хамгийн		бага	
				их	highest		lowest
		measuring unit	Total and average	highest	lowest		
Т а р и а л с а н S o w n	үр тариа-cereals	гектар hectar	23935.0	Цээл	8920.0	Сэргэлэн	37.2
				Жаргалант	6087.0	Баянчандмань	72.0
				Сүмбэр	2630.0	Архуст	80.0
				Угтаал	2372.0	Заамар	230.0
				Баянцогт	1421.0	Борнуур	523.8
	төмс-potato	гектар hectar	1758.2	Борнуур	480.0	Баянцагаан	0.01
				Жаргалант	456.0	Баянжаргалан	0.44
				Батсүмбэр	139.0	Бүрэн	0.50
				Сүмбэр	120.0	Мөнгөнморьт	1.50
	хүнсний ногоо-vegetable	гектар hectar	1067.10	Борнуур	321.8	Баянцагаан	0.01
				Батсүмбэр	216.0	Баянжаргалан	0.20
				Баянчандмань	212.8	Баян-Өнжүүл	0.50
Жаргалант				63.0	Бүрэн	0.50	
Баянцогт				49.5	Мөнгөнморьт	0.50	
16-гаас дээш насны 10000 хүнд ногдох гэмт хэрэг Number of offences per 10000 population of 16 and above ages		Хүн people	62	Баянчандмань	143	Бүрэн	13
				Сэргэлэн	116	Архуст	24
				Заамар	113	Батсүмбэр	24
				Эрдэнэ	101	Дэолгэрхаан	28
				Аргалант	91	Баянцогт	30



Т ө с ө в , м ө н г ө

Төсвийн орлого 2003 оны эхний 7 сард орон нутаг ба аймагт төвлөрүүлэхээр **524,1** сая, зарлага **4036,7** сая ₮ болж, **төсвийн алдагдал 3512,6** сая ₮ болов. Төсвийн орлогын төлөвлөгөө **105,1** хувь биелэгдэж, үндсэн нэрийн татварын орлогуудаас: **хүн амын, өмчийн, бусад татвар, хураамжийн** төлөвлөгөө биелэгдээгүйн дээр; хүн амын орлогоос: **Хувиараа аж ахуй эрхэлсний, мал бүхий иргэний орлого**, өмчийн орлогын албан татвараас: **үл хөдлөх хөрөнгө, бууны татвар, бусад татвар, төлбөр хураамжаас: ашигт малтмалын нөөцийн төлбөр, газрын ба түгээмэл тархацтай баялаг ашигласны орлого, АМБББ ашигласны зөвшөөрлийн хураамж, Татварын бус орлогоос: түрээсийн орлогын** төлөвлөгөөнүүд биелэгдсэнгүй.

Төсвийн орлогын гүйцэтгэл.
BUDGET REVENUE OF , thous tog

Орлогын төрлүүд. Types of revenue	2002 оны мөн үеийн гүйцэтгэл	2003 оны эхний 7 сар			(мян. төг)	
		Төлөвлөгөө	Гүйцэтгэл	ТБ %	2003-07 % хувь	Орлогод 2002-07 % ээлэх % 2003 он
I. ОРЛОГО - Бүгд (II+Y) REVENUE -TOTAL	920 624,2	498 647,5	524 061,5	105,1%	56,9%	100,0%
II. Урсгал орлого (III+IV) current revenue	903 916,2	481 022,6	481 258,1	100,0%	53,2%	91,8%
III Татварын орлого (1+2+3+4) tax revenue	637 328,8	419 289,8	377 095,0	89,9%	59,2%	72,0%
1. Орлогын албан татвар (1.1+1.2) Income tax	92 506,4	115 946,7	82 080,4	70,8%	88,7%	15,7%
1.1. Хүн амын орлогын албан татвар Individuals Income tax	92 506,4	115 946,7	82 080,4	70,8%	88,7%	15,7%
цалин, хөд-хөлс, түүнтэй адилтгах ор хувиараа аж ахуй эрхэлсний орлого орлогыг тухай бүр тод-х боломжгүй хувийн мал бүхий иргэний орлого хадгаламжийн хүүгийн орлого хувьцааны ногдол ашиг, хувь хуртагчийн бусад орлого	1 398,3 22 060,0 69 048,1	1 278,2 22 225,7 92 442,8	843,7 22 453,1 58 783,6	66,0% 101,0% 63,6%	60,3% 101,8% 85,1%	0,2% 4,3% 11,2%
1.2. Аж ахуйн нэгжийн орлогын татвар Corporate Income tax						
2. Өмчийн татвар Property tax	12 463,8	21 851,9	18 066,2	82,7%	144,9%	3,4%
Үл хөдлөх хөрөнгийн бууны албан татвар	10 840,1	16 897,2	15 890,4	94,0%	146,6%	3,0%
3. Дотоодын бараа үйлчилгээний татвар Domestic goods and services онцгой татвар дотоодын (НӨАТ)	1 623,7	4 954,7	2 175,8	43,9%	134,0%	0,4%
4. Тусгай зориулалтын орлого үүнээс Автотээврийн болон өөрөө явагч хэрэг- слийн албан татвар	78 503,4	75 805,0	83 974,1	110,8%	107,0%	16,0%
5. Бусад албан татвар, төлбөр, хураамж Other taxes	453 855,2	205 686,2	192 974,3	93,8%	42,5%	36,8%
а. Улсын тэмдэгтийн хураамж	8 306,8	8 216,4	13 286,4	161,7%	159,9%	2,5%
б. Ашигт малтмалын нөөцийн төлбөр	294 366,5	2 950,0	2 804,0	95,1%	1,0%	0,5%
г. Газрын төлбөр	105 677,8	146 524,8	109 741,3	74,9%	103,8%	20,9%
д. Ойгоос түлээ, мод ашигласны төлбөр	23 757,9	20 737,2	34 840,9	168,0%	146,6%	6,6%
е. Ашигт малтмалаас бусад байглийн баялаг ашиглахад олгох эрхийн зөвшөөрлийн хураамж	4 100,9	2 152,0	1 374,6	63,9%	33,5%	0,3%
ж. Агнуурын нөөц ашиг-төлб, агнах барих зөв-хур	1 333,5	1 148,0	4 835,9	421,2%	362,6%	0,9%
и. Түгээмэл тархацтай аш-малт-ашиг-сны төлб	337,4	2 091,0	1 874,1	89,6%	555,5%	0,4%
л. Рашаан ашигласны төлбөр	1 470,7		1 164,0		79,1%	0,2%
м. Ус ашигласны төлбөр	14 503,7	18 848,2	19 817,6	105,1%	136,6%	3,8%
к. Бусад төлбөр хураамж	3 018,6		3 235,5	107,2%		
IV. -Татварын бус орлого Non-tax revenue	266 587,4	61 732,8	104 163,1	168,7%	39,1%	19,9%
а. Хувьцааны ногдол ашиг		352,0				
б. Төсөвт газрын өөрийн орлого	172 199,0	13 676,0	52 571,8	384,4%	30,5%	10,0%
в. Хүү торгуулийн орлого	58 650,2	24 185,6	27 989,5	115,7%	47,7%	5,3%
г. Түрээсийн орлого	9 684,7	14 356,1	9 172,9	63,9%	94,7%	1,8%
д. Бусад орлого	26 053,5	9 163,1	14 428,9	157,5%	55,4%	2,8%
V. -Хөрөнгө борлуулсны орлого Capital revenue	16 708,0	17 624,9	42 803,4	242,9%	256,2%	8,2%
а. Өмч хувьчлалын орлого	4 698,0	9 750,0	20 820,0	213,5%	443,2%	4,0%
в. Төрийн өмч худалдсаны орлого	12 010,0	7 874,9	21 983,4	279,2%	183,0%	4,2%

Аймагт төвлөрүүлэх орлогууд. (мян-₮)

	2003 оны эхний 7 сарын		
	төлөв - лөгөө	гүйцэт- гэл	ТБ-ийн хувь
Авто техник болон өөрөө явах хэрэгслийн	75,805.0	83,974.1	110.8%
Газрын төлбөр	146,524.8	109,741.3	74.9%
Үл хөдлөх хөрөнгийн	16,897.2	15,890.4	94.0%
Нөөцийн	2,950.0	2,804.0	95.1%
Хүү торгууль	2,000.0	7,958.6	397.9%
Төсөвт газрын өөрийн орлого	4,666.9	8,052.8	172.6%
Хөрөнгө борлуулсны орлого	4,872.0	14,180.0	291.1%
Өмч хувьчлалын орлого	8,000.0	20,820.0	260.3%
ДҮН	261,715.9	263,421.2	100.7%

Улсад төвлөрүүлдэг орлогууд. (мян-₮)

	2003 оны эхний 7 сарын		
	төлөв - лөгөө	гүйцэт- гэл	ТБ-ийн хувь
Хүн амын цалин хөлс түүнтэй адил орлого	134,166.7	148,461.1	110.7%
Аж ахуйн нэгжийн орлогын албан татвар	45,500.0	25,277.7	55.6%
Нэмэгдсэн өртгийн албан татвар	72,000.0	78,528.5	109.1%
Онцгой албан татвар	178,700.0	126,064.0	70.5%
ДҮН	430,366.7	378,331.3	87.9%

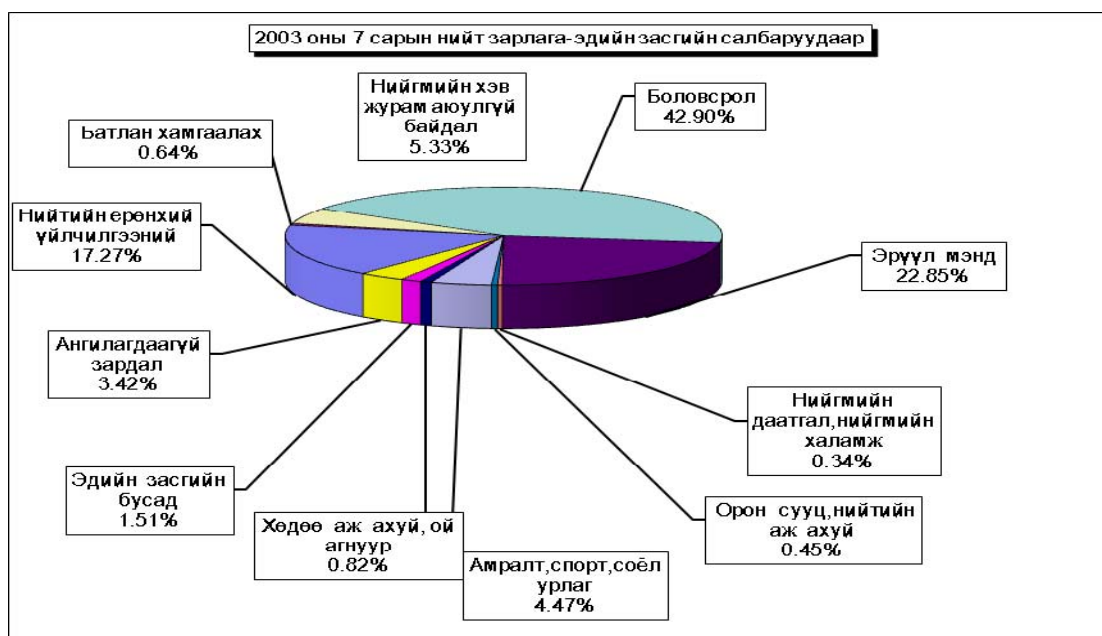

Нийт зарлага
total expenditure

EXPENDITURE SECTOR	2002 оны мөн үеийн гүйцэтгэл	2003 оны эхний 7 сар			2003-7%	Зарлагад ээлэх % 2003 он
		Төлөв- лөгөө	Гүйцэт- гэл	ТБ %	2002-7	
Бүх зарлагын дүн	4,239,865.7	4,420,195.2	4,036,720.8	91.3%	95.2%	100.0%
1.Цалин хөлс	1,458,688.9	1,779,159.9	1,611,877.7	90.6%	110.5%	39.93%
2.Нийгмийн даатгалын шимтгэл	339,624.0	371,325.9	359,169.7	96.7%	105.8%	8.90%
3.Эрүүл мэндийн даатгалын хураамж	17,120.6	65,315.1	12,263.2	18.8%	71.6%	0.30%
4.Бараа үйлчилгээний бусад зардал	2,389,721.9	2,130,944.1	2,009,195.5	94.3%	84.1%	49.77%
- бичиг хэрэг		24,536.0	26,776.2	109.1%		1.33%
-гэрэл цахилгаан	112,602.5	121,511.8	119,442.6	98.3%	106.1%	5.94%
-түлш халаалт	893,883.6	803,169.1	761,584.7	94.8%	85.2%	37.90%
-тээвэр шатахуун	151,016.4	141,963.2	153,529.9	108.1%	101.7%	7.64%
-шуудан холбоо	54,688.7	40,778.1	43,526.7	106.7%	79.6%	2.17%
-цэвэр бохир ус	39,878.3	32,669.9	38,618.6	118.2%	96.8%	1.92%
- дотоод албан томилолт		47,350.3	57,711.3	121.9%		2.87%
- Гадаад томилолт (арга хэмжээ)						
- Ном, хэвлэл авах		5,306.7				
-хичээл практикийн зардал	14,696.8	32,876.5	21,512.9	65.4%	146.4%	1.07%
-эд хогшил худалдан авах	84,540.8	16,820.8	44,606.4	265.2%	52.8%	2.22%
-нормын хувцасны зардал	21,812.8	17,580.8	21,638.7	123.1%	99.2%	1.08%
- Хоол	155,741.2	296,790.1	194,215.6	65.4%	124.7%	9.67%
- Эм	131,473.5	152,278.7	134,387.8	88.3%	102.2%	6.69%
-урсгал зардал	61,282.3	57,602.6	74,434.6	129.2%	121.5%	3.70%
- Биеийн тамирын уралдаан,тэмцээн		2,860.2				
- Байрны түрээсийн хөлс	1,876.3	1,600.2	3,446.6	215.4%	1.8	0.17%
-бусад зардал	666,228.7	335,249.1	313,762.9	93.6%	0.5	15.62%
5.Татаас ба урсгал шилжүүлэг	34,710.3	29,828.5	44,214.7	148.2%	127.4%	1.10%
- Татаас						
-Нэг удаагийн тэтгэмж,урамшуулал	34,710.3	29,828.5	44,214.7	148.2%	127.4%	1.10%
6.Хөрөнгийн зардал		43,621.7				
үүнээс: Их засвар		43,021.7				
Санхүүгийн байгуул:- Оны эхний үлдэгдэл	5,190.2		125,322.7		2414.6%	
лагын харилцах						
дансны үлдэгдэл : Тайлангийн эцсийн үлдэгдэл	254,620.4		283,455.7		111.3%	
Төсөвт :Өглөгийн үлдэгдэл	387,304.8		255,353.4		65.9%	
байгууллагын :Авлагын үлдэгдэл	226,295.3		181,686.2		80.3%	

Нийт зарлагаас.
from total EXPENDITURE

EXPENDITURE SECTOR	2002 оны мөн үеийн гүйцэтгэл	2003 оны эхний 7 сар			Нийт зар- лагад ээлэх %	Зарлагад ээлэх % 2003 он
		Төлөв- лөгөө	Гүйцэт- гэл	ТБ %		
01 . Нийтийн ерөнхий үйл-ний зарлага	801,166.6	696,075.1	697,275.6	100.2%	17.27%	100.0%
1.Цалин хөлс	253,730.0	276,172.7	270,796.2	98.1%	6.71%	38.8%
2.Нийгмийн даатгалын шимтгэл	65,565.0	72,274.3	57,980.3	80.2%	1.44%	8.3%
3.Эрүүл мэндийн даатгалын хураамж	3,664.4	497.5	2,008.7	403.8%	0.05%	0.3%
4.Бараа үйлчилгээний бусад зардал	462,452.1	336,567.3	355,410.5	105.6%	8.80%	51.0%
- бичиг хэрэг		11,131.0	11,201.3	100.6%	0.28%	3.2%
-гэрэл цахилгаан	23,601.2	18,248.5	13,744.1	75.3%	0.34%	3.9%
-түлш халаалт	115,236.7	90,036.5	113,864.8	126.5%	2.82%	32.0%
-тээвэр шатахуун	64,006.7	51,323.6	63,083.5	122.9%	1.56%	17.7%
-шуудан холбоо	24,019.4	20,440.3	20,009.3	97.9%	0.50%	5.6%
-цэвэр бохир ус	4,882.8	4,084.0	3,192.6	78.2%	0.08%	0.9%
- дотоод албан томилолт		27,216.2	27,465.9	100.9%	0.68%	7.7%
- Гадаад томилолт (арга хэмжээ)						
- Ном , хэвлэл авах		2,216.8				
-хичээл практикийн зардал	150.0	8.0	780.4	9755.0%	0.02%	0.2%
-эд хогшил худалдан авах	46,904.8	4,266.3	16,851.2	395.0%	0.42%	4.7%
-нормын хувцасны зардал	761.9	870.5	1,210.6	139.1%	0.03%	0.3%
- Хоол	3,009.7	3,286.1	1,974.8	60.1%	0.05%	0.6%
- Эм						
-урсгал зардал	20,670.1	16,750.7	15,732.8	93.9%	0.39%	4.4%
- Биеийн тамирын уралдаан,тэмцээн						
- Байрны түрээсийн хөлс	769.0		1,119.0		0.03%	0.3%
-бусад зардал	158,439.8	86,688.8	65,180.2	75.2%	1.61%	18.3%
5.Татаас ба урсгал шилжүүлэг	15,755.1	9,283.3	11,079.9	119.4%	0.27%	1.6%
- Татаас						
-Нэг удаагийн тэтгэмж,урамшуулал	15,755.1	9,283.3	11,079.9	119.4%	0.27%	10.0%
6.Хөрөнгийн зардал		1,280.0				
үүнээс: Их засвар		680.0				
02 . Батлан хамгаалах		25,722.6	25,838.9	100.5%	0.64%	100.0%
1.Цалин хөлс		14,302.8	13,980.9	97.7%	0.35%	54.1%
2.Нийгмийн даатгалын шимтгэл		1,362.4	1,189.2	87.3%	0.03%	4.6%
3.Эрүүл мэндийн даатгалын хураамж		43.2				
4.Бараа үйлчилгээний бусад зардал		9,491.3	10,583.8	111.5%	0.26%	41.0%
- бичиг хэрэг		175.0	100.3	57.3%	0.00%	0.9%
-гэрэл цахилгаан		460.6	360.0	78.2%	0.01%	3.4%
-түлш халаалт		2,273.6	1,966.6	86.5%	0.05%	18.6%
-тээвэр шатахуун		500.5	834.3	166.7%	0.02%	7.9%
-шуудан холбоо		558.6	1,246.6	223.2%	0.03%	11.8%
-цэвэр бохир ус			1,413.0		0.04%	13.4%
- дотоод албан томилолт		749.7	594.0	79.2%	0.01%	5.6%
- Гадаад томилолт (арга хэмжээ)						
- Ном , хэвлэл авах						
-хичээл практикийн зардал		882.0				
-эд хогшил худалдан авах			200.0		0.00%	1.9%
-нормын хувцасны зардал		2,394.7	1,555.0		0.04%	14.7%
- Хоол		441.0	604.1	137.0%	0.01%	5.7%
- Эм						
-урсгал зардал		583.1	1,007.0	1.726977	0.00025	0.095145
- Биеийн тамирын уралдаан,тэмцээн						
- Байрны түрээсийн хөлс						
-бусад зардал		472.5	702.9	148.8%	0.02%	6.6%
5.Татаас ба урсгал шилжүүлэг		522.9	85.0	16.3%	0.00%	0.3%
- Татаас						
-Нэг удаагийн тэтгэмж,урамшуулал		522.9	85.0	16.3%	0.00%	0.3%
6.Хөрөнгийн зардал						
үүнээс: Их засвар						

Нийт зарлагаас.
from total EXPENDITURE

EXPENDITURE SECTOR	2002 оны мөн үеийн гүйцэтгэл	2003 оны эхний 7 сар			Нийт зар- лагад ээлэх %	Зарлагад ээлэх % 2003 он
		Төлөв- лөгөө	Гүйцэт- гэл	ТБ %		
03 . Нийгмийн хэв журам, аюулгүй байдал	282,862.8	229,516.1	215,088.4	93.7%	5.33%	100.0%
1. Цалин хөлс	128,864.6	138,297.7	122,019.8	88.2%	3.02%	56.7%
2. Нийгмийн даатгалын шимтгэл	9,304.3	6,092.8	4,518.3	74.2%	0.11%	2.1%
3. Эрүүл мэндийн даатгалын хураамж	1,817.4					
4. Бараа үйлчилгээний бусад зардал	137,786.6	71,412.4	74,298.1	104.0%	1.84%	34.5%
- бичиг хэрэг		1,196.3	2,722.2	227.6%	0.07%	3.7%
- гэрэл цахилгаан	1,683.9	2,224.6	955.8	43.0%	0.02%	1.3%
- түлш халаалт	32,931.2	31,881.2	25,576.1	80.2%	0.63%	34.4%
- тээвэр шатахуун	16,663.8	24,759.7	19,940.6	80.5%	0.49%	26.8%
- шуудан холбоо	11,397.9	3,847.9	2,813.1	73.1%	0.07%	3.8%
- цэвэр бохир ус	1,375.5	1,404.2	1,030.0	73.4%	0.03%	1.4%
- дотоод албан томилолт		2,800.0	3,858.0	137.8%	0.10%	5.2%
- Гадаад томилолт (арга хэмжээ)						
- Ном, хэвлэл авах		258.5				
- хичээл практикийн зардал	60.1					
- эд хогшил худалдан авах	6,493.9		1,586.3		0.04%	2.1%
- нормын хувцасны зардал	4,019.1		4.0		0.00%	0.0%
- Хоол	9,237.6	1,558.2	2,208.9	141.8%	0.05%	3.0%
- Эм	129.6	177.8	64.3	36.2%	0.00%	0.1%
- урсгал зардал	5,962.4	454.0	3,919.4	863.3%		5.3%
- Биеийн тамирын уралдаан, тэмцээн						
- Байрны түрээсийн хөлс	43.0					
- бусад зардал	47,788.6	850.0	9,619.4	1131.7%	0.24%	12.9%
5. Татаас ба урсгал шилжүүлэг	5,089.9	13,713.2	14,252.2	103.9%	0.35%	6.6%
- Татаас						
- Нэг удаагийн тэтгэмж, урамшуулал	5,089.9	13,713.2	14,252.2	103.9%	0.35%	6.6%
6. Хөрөнгийн зардал						
үүнээс: Их засвар						
04 . Боловсрол	1,668,411.8	1,844,562.9	1,731,924.6	93.9%	42.90%	100.0%
1. Цалин хөлс	685,306.6	831,192.5	782,888.9	94.2%	19.39%	45.2%
2. Нийгмийн даатгалын шимтгэл	163,088.5	179,536.8	195,814.7	109.1%	4.85%	11.3%
3. Эрүүл мэндийн даатгалын хураамж	7,669.7	39,897.5	6,623.6	16.6%	0.16%	0.4%
4. Бараа үйлчилгээний бусад зардал	805,402.1	793,936.1	735,288.4	92.6%	18.21%	42.5%
- бичиг хэрэг		2,475.9	3,927.6	158.6%	0.10%	0.5%
- гэрэл цахилгаан	42,321.7	46,834.9	54,288.4	115.9%	1.34%	7.4%
- түлш халаалт	547,544.0	443,413.1	419,976.2	94.7%	10.40%	57.1%
- тээвэр шатахуун	7,038.9	1,419.7	6,788.5	478.2%	0.17%	0.9%
- шуудан холбоо	3,885.6	3,233.3	6,421.5	198.6%	0.16%	0.9%
- цэвэр бохир ус	21,044.5	12,289.2	17,943.4	146.0%	0.44%	2.4%
- дотоод албан томилолт		4,522.0	14,606.2	323.0%	0.36%	2.0%
- Гадаад томилолт (арга хэмжээ)						
- Ном, хэвлэл авах						
- хичээл практикийн зардал	12,143.7	31,329.2	19,126.4	61.0%	0.47%	2.6%
- эд хогшил худалдан авах	12,298.3	2,832.2	15,371.6	542.7%	0.38%	2.1%
- нормын хувцасны зардал	4,038.5	3,481.1	8,832.7	253.7%	0.22%	1.2%
- Хоол	88,632.2	220,375.4	120,372.1	54.6%	2.98%	16.4%
- Эм	209.0	58.1	559.8	963.5%	0.01%	0.1%
- урсгал зардал	11,287.1	21,672.0	29,073.1	134.2%		4.0%
- Биеийн тамирын уралдаан, тэмцээн						
- Байрны түрээсийн хөлс			455.6		0.01%	0.1%
- бусад зардал	54,958.6		17,545.3		0.43%	2.4%
5. Татаас ба урсгал шилжүүлэг	6,944.9		11,309.0		0.28%	0.7%
- Татаас						
- Нэг удаагийн тэтгэмж, урамшуулал	6,944.9		11,309.0		0.28%	0.7%
6. Хөрөнгийн зардал						
үүнээс: Их засвар						

Нийт зарлагаас.
from total EXPENDITURE

EXPENDITURE SECTOR	2002 оны мөн үеийн гүйцэтгэл	2003 оны эхний 7 сар			Нийт зар- лагд ээлэх %	Зарлагд ээлэх % 2003 он
		Төлөв- лөгөө	Гүйцэт- гэл	ТБ %		
05. Эрүүл мэнд	864,983.6	1,054,933.5	922,404.9	87.4%	22.85%	100.0%
1.Цалин хөлс	275,822.4	364,171.9	314,952.7	86.5%	7.80%	34.1%
2.Нийгмийн даатгалын шимтгэл	73,110.5	78,661.4	72,312.4	91.9%	1.79%	7.8%
3.Эрүүл мэндийн даатгалын хураамж	2,310.1	17,479.9	2,035.2	11.6%	0.05%	0.2%
4.Бараа үйлчилгээний бусад зардал	510,930.5	548,663.1	526,657.5	96.0%	13.05%	57.1%
- бичиг хэрэг		6,085.8	6,561.9	107.8%	0.16%	1.2%
-гэрэл цахилгаан	36,514.2	41,494.6	42,125.1	101.5%	1.04%	8.0%
-түлш халаалт	118,576.0	142,580.6	127,376.9	89.3%	3.16%	24.2%
-тэвээр шатахуун	54,628.8	56,223.3	55,406.2	98.5%	1.37%	10.5%
-шуудан холбоо	7,223.1	6,050.1	7,817.9	129.2%	0.19%	1.5%
-цэвэр бохир ус	10,136.1	10,930.5	12,666.2	115.9%	0.31%	2.4%
-дотоод албан томилолт		6,575.1	5,074.2	77.2%	0.13%	1.0%
- Гадаад томилолт (арга хэмжээ)						
- Ном, хэвлэл авах		375.0				
-хичээл практикийн зардал	605.1		166.5		0.00%	0.0%
-эд хогшил худалдан авах	10,247.5	6,747.3	7,425.0	110.0%	0.18%	1.4%
-нормын хувцасны зардал	12,080.3	10,241.6	9,687.9	94.6%	0.24%	1.8%
- Хоол	44,966.6	67,336.5	65,809.1	97.7%	1.63%	12.5%
- Эм	130,929.4	151,575.9	133,763.7	88.2%	3.31%	25.4%
-урсгал зардал	15,478.7	9,181.2	13,603.5	148.2%	0.34%	2.6%
- Биеийн тамирын уралдаан,тэмцээн						
- Байрны түрээсийн хөлс	133.3	310.8	377.6		0.01%	0.1%
-бусад зардал	69,411.4	32,954.8	38,795.8	117.7%	0.96%	7.4%
5.Татаас ба урсгал шилжүүлэг	2,810.1	3,615.5	6,447.1	178.3%	0.16%	0.7%
- Татаас						
-Нэг удаагийн тэтгэмж,урамшуулал	2,810.1	3,615.5	6,447.1	178.3%	0.16%	0.7%
6.Хөрөнгийн зардал		42,341.7				
үүнээс: Их засвар		42,341.7				
06. Нийгмийн даатгал,нийгмийн халамж	11,515.9	13,307.6	13,695.8	102.9%	0.34%	100.0%
1.Цалин хөлс	3,703.9	4,953.2	4,344.9	87.7%	0.11%	31.7%
2.Нийгмийн даатгалын шимтгэл	791.6	1,069.6	1,176.0	109.9%	0.03%	8.6%
3.Эрүүл мэндийн даатгалын хураамж		237.3				
4.Бараа үйлчилгээний бусад зардал	6,866.0	6,726.2	8,038.4	119.5%	0.20%	58.7%
- бичиг хэрэг		88.2	258.7	293.3%	0.01%	3.2%
-гэрэл цахилгаан	202.5	408.1	270.0	66.2%	0.01%	3.4%
-түлш халаалт	2,043.1	1,872.4	1,665.3	88.9%	0.04%	20.7%
-тэвээр шатахуун	531.4	262.5	376.0	143.2%	0.01%	4.7%
-шуудан холбоо	533.4	471.1	497.8	105.7%	0.01%	6.2%
-цэвэр бохир ус	634.9	533.4	395.6	74.2%	0.01%	4.9%
-дотоод албан томилолт		224.0	138.7	61.9%	0.003%	1.7%
- Гадаад томилолт (арга хэмжээ)						
- Ном, хэвлэл авах		25.2				
-хичээл практикийн зардал		29.4				
-эд хогшил худалдан авах		291.9	378.5	129.7%	0.01%	4.7%
-нормын хувцасны зардал						
- Хоол	1,130.5	2,042.9	2,485.8	121.7%	0.06%	30.9%
- Эм						
-урсгал зардал	365.0	60.4	82.2	136.1%		1.0%
- Биеийн тамирын уралдаан,тэмцээн						
- Байрны түрээсийн хөлс			429.9		0.01%	5.3%
-бусад зардал	1,425.2	416.7	1,059.9	254.4%	0.03%	13.2%
5.Татаас ба урсгал шилжүүлэг	154.4	321.3	136.5	42.5%	0.003%	1.0%
- Татаас						
-Нэг удаагийн тэтгэмж,урамшуулал	154.4	321.3	136.5	42.5%	0.003%	1.0%
6.Хөрөнгийн зардал						
үүнээс: Их засвар						
07. Орон сууц,нийтийн аж ахуй	14,700.4	15,458.5	18,091.7	117.0%	0.45%	100.0%
1.Гудамжны гэрэлтүүлэг цэвэрлэгээ	14,700.4	15,458.5	18,091.7	117.0%	0.45%	100.0%
2.Ундааны цэвэр усны хангамж						

Нийт зарлагаас.
from total EXPENDITURE

EXPENDITURE SECTOR	2002 оны мөн үеийн гүйцэтгэл	2003 оны эхний 7 сар			Нийт зар- лагад эзлэх %	Зарлагад эзлэх % 2003 он
		Төлөв- лөгөө	Гүйцэт- гэл	ТБ %		
08. Амралт,спорт,соёл урлаг	194,415.6	204,948.6	180,310.6	88.0%	4.47%	100.0%
1.Цалин хөлс	49,171.7	69,419.2	55,904.6	80.5%	1.38%	31.0%
2.Нийгмийн даатгалын шимтгэл	12,510.6	14,994.7	15,289.5	102.0%	0.38%	8.5%
3.Эрүүл мэндийн даатгалын хураамж	439.9	3,332.5	269.8	8.1%	0.01%	0.1%
4.Бараа үйлчилгээний бусад зардал	131,983.8	115,860.3	108,563.7	93.7%	2.69%	60.2%
- бичиг хэрэг		429.1	976.8	227.6%	0.02%	0.9%
-гэрэл цахилгаан	7,146.8	10,259.9	6,778.2	66.1%	0.17%	6.2%
-түлш халаалт	69,203.5	82,162.3	65,337.7	79.5%	1.62%	60.2%
-тээвэр шатахуун	2,973.5	833.7	2,787.7	334.4%	0.07%	2.6%
-шуудан холбоо	948.4	674.1	1,659.5	246.2%	0.04%	1.5%
-цэвэр бохир ус	1,501.2	2,384.9	1,630.7	68.4%	0.04%	1.5%
- дотоод албан томилолт		233.8	2,076.4	888.1%	0.05%	1.9%
- Гадаад томилолт (арга хэмжээ)						
- Ном, хэвлэл авах		2,374.8				
-хичээл практикийн зардал	9.2		825.3		0.02%	0.8%
-эд хогшил худалдан авах	5,439.0	700.0	2,755.1	393.6%	0.07%	2.5%
-нормын хувцасны зардал	913.0	332.5	307.5	92.5%	0.01%	0.3%
- Хоол	7,264.6					
- Эм	76.3					
-урсгал зардал	4,631.3	7,061.6	8,322.5	117.9%		7.7%
- Биеийн тамирын уралдаан,тэмцээн		2,860.2				
- Байрны түрээсийн хөлс						
-бусад зардал	31,877.0	5,553.4	15,106.3	272.0%	0.37%	13.9%
5.Татаас ба урсгал шилжүүлэг	309.6	1,341.9	283.0	21.1%	0.01%	0.2%
- Татаас						
-Нэг удаагийн тэтгэмж,урамшуулал	309.6	1,341.9	283.0	21.1%	0.01%	0.2%
6.Хөрөнгийн зардал						
үүнээс: Их засвар						
09. Тээвэр,Холбоо						
1. Хотын нийтийн тээврийн зардал						
10.. Хөдөө аж ахуй, ой агнуур	30,850.2	45,341.2	32,953.6	72.7%	0.82%	100.0%
1.Цалин хөлс	10,894.4	11,246.0	11,985.4	106.6%	0.30%	36.4%
2.Нийгмийн даатгалын шимтгэл	2,876.6	2,846.6	2,794.7	98.2%	0.07%	8.5%
3.Эрүүл мэндийн даатгалын хураамж		496.3				
4.Бараа үйлчилгээний бусад зардал	16,360.2	30,229.4	17,646.5	58.4%	0.44%	53.5%
- бичиг хэрэг		583.1	579.8	99.4%	0.01%	3.3%
-гэрэл цахилгаан	441.7	554.4	496.1	89.5%	0.01%	2.8%
-түлш халаалт	4,753.4	6,374.8	5,432.2	85.2%	0.13%	30.8%
-тээвэр шатахуун	1,603.5	2,068.5	2,793.8	135.1%	0.07%	15.8%
-шуудан холбоо	613.0	641.9	670.4	104.4%	0.02%	3.8%
-цэвэр бохир ус	120.8	320.6	347.1	108.3%	0.01%	2.0%
- дотоод албан томилолт		2,100.0	1,949.1	92.8%	0.05%	11.0%
- Гадаад томилолт (арга хэмжээ)						
- Ном, хэвлэл авах						
-хичээл практикийн зардал						
-эд хогшил худалдан авах		233.1				
-нормын хувцасны зардал		75.6				
- Хоол						
- Эм	129.2	466.9				
-урсгал зардал	1,589.8	1,166.9	2,000.0	171.4%	0.05%	6.1%
- Биеийн тамирын уралдаан,тэмцээн						
- Байрны түрээсийн хөлс						
-бусад зардал	7,108.8	15,643.6	3,378.0	21.6%	0.08%	10.3%
5.Татаас ба урсгал шилжүүлэг	719.0	522.9	527.0	100.8%	0.01%	1.6%
- Татаас						
-Нэг удаагийн тэтгэмж,урамшуулал	719.0	522.9	527.0	100.8%	0.01%	1.6%
6.Хөрөнгийн зардал						
үүнээс: Их засвар						

Нийт зарлагаас.

from total EXPENDITURE

EXPENDITURE SECTOR	2002 оны мөн үеийн гүйцэтгэл	2003 оны эхний 7 сар			Нийт зар- лагад эзлэх %	Зарлагад эзлэх % 2003 он
		Төлөв- лөгөө	Гүйцэт- гэл	ТБ %		
11. Эдийн засгийн бусад	139,080.0	135,639.7	60,900.2	44.9%	1.51%	100.0%
1.Цалин хөлс	51,195.3	69,403.9	35,004.3	50.4%	0.87%	57.5%
2.Нийгмийн даатгалын шимтгэл	12,376.9	14,487.3	8,094.6	55.9%	0.20%	13.3%
3.Эрүүл мэндийн даатгалын хураамж	1,219.1	3,330.9	1,325.9	39.8%	0.03%	2.2%
4.Бараа үйлчилгээний бусад зардал	71,361.4	47,910.1	16,380.4	34.2%	0.41%	26.9%
- бичиг хэрэг		2,371.6	447.6	18.9%	0.01%	2.7%
-гэрэл цахилгаан	690.5	1,026.2	424.9	41.4%	0.01%	2.6%
-түлш халаалт	3,595.7	2,574.6	388.9	15.1%	0.01%	2.4%
-тээвэр шатахуун	3,569.8	4,571.7	1,519.3	33.2%	0.04%	9.3%
-шуудан холбоо	6,067.9	4,860.8	2,390.6	49.2%	0.06%	14.6%
-цэвэр божир ус	182.5	723.1				
- дотоод албан томилолт		2,929.5	1,948.8	66.5%	0.05%	11.9%
- Гадаад томилолт (арга хэмжээ)						
- Ном, хэвлэл авах		56.4				
-хичээл практикийн зардал	1,728.7	627.9	614.3	97.8%	0.015%	3.8%
-эд хогшил худалдан авах	3,157.3	1,750.0	38.7	2.2%	0.001%	0.2%
-нормын хувцасны зардал		184.8	41.0	22.2%	0.001%	0.3%
- Хоол	1,500.0	1,750.0	760.8	43.5%	0.02%	4.6%
- Эм						
-урсгал зардал	1,297.9	672.7	694.1	103.2%		4.2%
- Биеийн тамирын уралдаан, тэмцээн						
- Байрны түрээсийн хөлс	931.0	1,289.4	1,064.5		0.03%	6.5%
-бусад зардал	48,640.1	22,521.4	6,046.9	26.8%	0.15%	36.9%
5.Татаас ба урсгал шилжүүлэг	2,927.3	507.5	95.0	18.7%	0.002%	0.2%
- Татаас						
-Нэг удаагийн тэтгэмж, урамшуулал	2,927.3	507.5	95.0	18.7%	0.002%	0.2%
6.Хөрөнгийн зардал үүнээс: Их засвар						
12. Ангилалдаагүй зардал	231,878.8	154,689.4	138,236.5	89.4%	3.42%	100.0%
1. Нөөц хөрөнгө	26,672.0	154,689.4	138,236.5	89.4%	3.42%	100.0%
2.Хуваарилагдаагүй зардал	205,206.8					

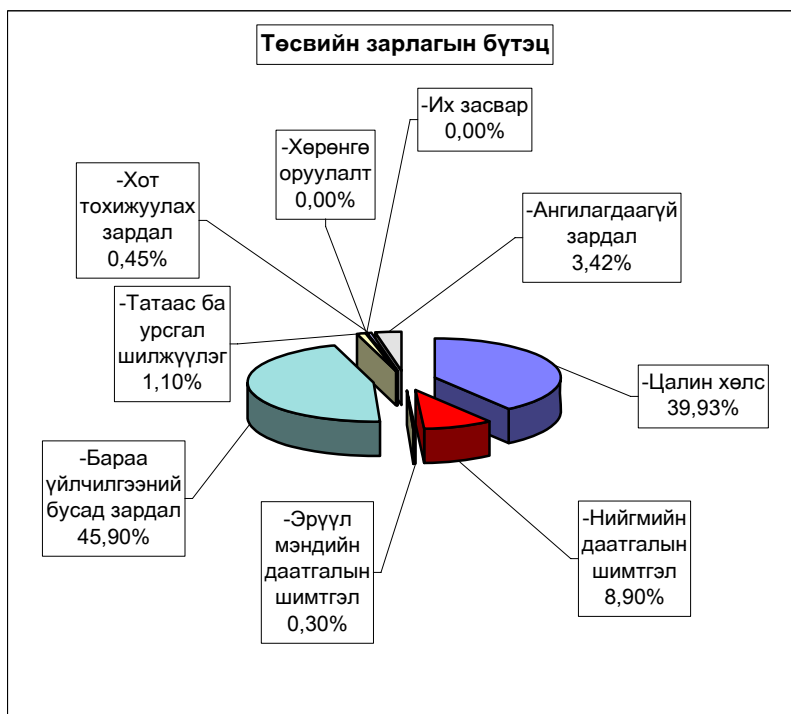
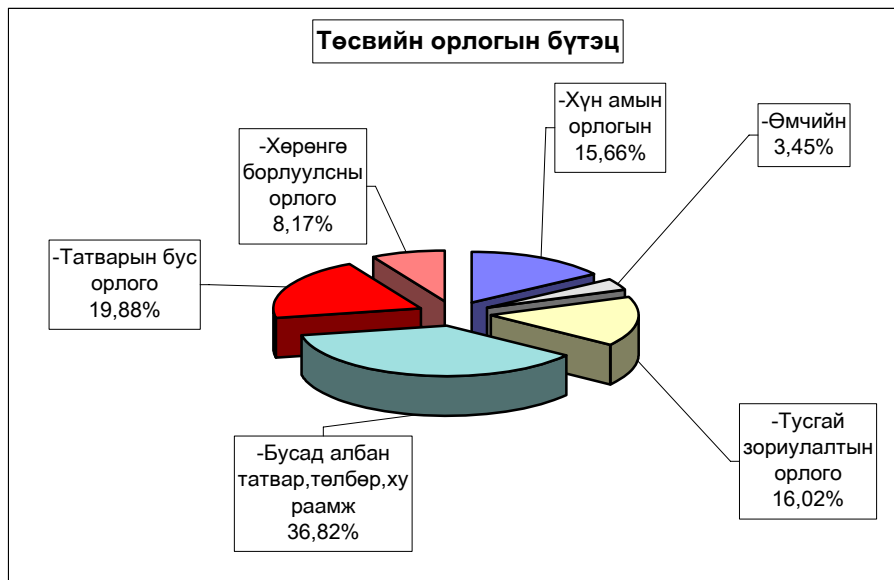

Орон нутгийн төсвийн орлого 263,4 сая ₮ болж төлөвлөгөө 111,2 хувиар биелэгдэж, төсвийн зарлага 2628,1 сая ₮-т хүрч орлогоос давсан зарлага 2364,7 сая ₮ болов. Орон нутгийн төсвийн орлогын төлөвлөгөөг дүнгээр нь Бүрэн, Цээл, Эрдэнэсант, Лүн, Эрдэнэ, Дэлгэрхаан, Өндөрширээт, Зуунмод, Баянхангай, Алтанбулаг, Баян, Баян-Өнжүүл сумд 3653,6-144,1 мянган ₮-өөр тасалдууллаа.

Орон нутгийн төсвийн орлого, зарлагыг сумдаар
LOCAL BUDGET, EXPENDITURE SOMS, as of first 7 months, thous tog

Soms	О Р Л О Г О , REVENUE				З А Р Л А Г А , EXPENDITURE			НИЙТ ДҮНД ЭЗЛЭХ ХУВЬ			Орлогыг
	Жилийн эхнээс				Жилийн эхнээс			Орлогод	Зарлага	Зарлагад	
	Төлөвлөгөө	Гүйцэтгэл	үүнээс 2002 оны дутуу	ТБ хувь	Төлөвлөгөө	Гүйцэтгэл	ТБ хувь				
АБ	10,409.4	9,604.3	541.0	92.3%	80,082.6	73,895.7	92.3%	1.83%	1.83%	13.00%	
АР	3,990.3	5,395.4	177.0	135.2%	77,600.0	69,978.5	90.2%	1.03%	1.73%	7.71%	
АТ	5,420.4	8,469.2	330.8	156.2%	54,701.5	55,069.4	100.7%	1.62%	1.36%	15.38%	
БС	13,099.5	15,041.0	330.2	114.8%	118,663.2	115,384.0	97.2%	2.87%	2.86%	13.04%	
БА	3,939.3	3,744.1	232.4	95.0%	65,942.9	56,500.5	85.7%	0.71%	1.40%	6.63%	
БД	3,711.0	13,034.3	645.9	351.2%	60,510.9	66,652.5	110.1%	2.49%	1.65%	19.56%	
БЖ	6,088.0	7,209.1	263.6	118.4%	60,771.4	53,626.0	88.2%	1.38%	1.33%	13.44%	
БӨ	6,735.1	6,591.0	2,248.0	97.9%	56,543.9	48,403.8	85.6%	1.26%	1.20%	13.62%	
БХ	5,510.0	4,538.4	198.1	82.4%	59,045.7	48,595.9	82.3%	0.87%	1.20%	9.34%	
БЦ	3,425.6	3,575.2	638.8	104.4%	59,900.4	50,892.0	85.0%	0.68%	1.26%	7.03%	
БТ	3,719.6	4,788.5	441.3	128.7%	73,590.6	69,356.0	94.2%	0.91%	1.72%	6.90%	
БЧ	6,768.0	12,020.6	331.5	177.6%	113,352.0	110,443.0	97.4%	2.29%	2.74%	10.88%	
БН	8,140.7	11,949.0	810.5	146.8%	100,604.3	89,029.1	88.5%	2.28%	2.21%	13.42%	
БҮ	12,146.6	8,493.0	3,054.5	69.9%	67,890.8	59,014.4	86.9%	1.62%	1.46%	14.39%	
ДХ	4,018.0	2,377.4	388.4	59.2%	51,884.1	43,157.0	83.2%	0.45%	1.07%	5.51%	
ЖА	6,896.7	11,626.3	472.9	168.6%	133,777.2	130,081.7	97.2%	2.22%	3.22%	8.94%	
ЗА	34,940.1	41,840.3	1,766.9	119.7%	174,352.7	185,726.5	106.5%	7.98%	4.60%	22.53%	
ЛҮ	10,367.4	8,606.9	2,635.2	83.0%	89,978.8	78,158.1	86.9%	1.64%	1.94%	11.01%	
ММ	12,601.9	14,263.8	221.2	113.2%	69,661.0	76,934.0	110.4%	2.72%	1.91%	18.54%	
ӨШ	5,802.1	4,167.0	579.9	71.8%	61,624.7	57,915.6	94.0%	0.80%	1.43%	7.19%	
СҮ	3,021.5	3,717.3		123.0%	68,274.2	62,511.1	91.6%	0.71%	1.55%	5.95%	
СЭ	4,021.0	5,821.3	675.1	144.8%	55,574.6	50,506.5	90.9%	1.11%	1.25%	11.53%	
УГ	3,617.9	4,336.8	51.9	119.9%	99,892.1	97,740.2	97.8%	0.83%	2.42%	4.44%	
ЦЭ	7,004.0	3,973.0	238.2	56.7%	112,062.9	98,374.8	87.8%	0.76%	2.44%	4.04%	
ЭР	19,227.9	17,510.4	701.9	91.1%	90,807.0	83,807.2	92.3%	3.34%	2.08%	20.89%	
ЭС	12,224.7	9,439.8	66.6	77.2%	133,305.8	120,221.3	90.2%	1.80%	2.98%	7.85%	
ЗМ	20,084.9	18,506.9	133.1	92.1%	528,669.4	576,139.9	109.0%	3.53%	14.27%	3.21%	
ТӨ	261,715.9	260,640.3		99.6%	1,701,130.5	1,408,606.1	82.8%	49.73%	34.89%	18.50%	
ОНД	236,931.6	263,421.2	18,174.9	111.2%	2,719,064.7	2,628,114.7	96.7%	50.27%	65.11%	10.02%	
ДҮН	498,647.5	524,061.5	18,174.9	105.1%	4,420,195.2	4,036,720.8	91.3%	100.0%	100.0%	12.98%	

Орон нутгийн орлогоос Аймагт төвлөрөх нэр төрлийг сумдаар үзүүлбэл

LOCALBUDGET SOMS, as of first 7 months,thous tog.

Сумд Soms	Газрын төлбөр		АБӨЯХ-ийн татвар		Үл хөдлөх хөрөнгийн		Нөөцийн		Хүү,торгууль; төрийн өмч,хөрөнгө худалдсны,өмч хувьчлалын орлогууд.		Дүн		
	тө	гүй	тө	гүй	тө	гүй	тө	гүй	тө	гүй	тө	гүй	хувь
АБ	3,517.0	1,763.4	3,500.0	2,042.0	120.0	1.3					7,137.0	3,806.7	53.3
АР	5,078.5	484.5	1,459.3	1,235.6	481.0	357.7					7,018.8	2,077.8	29.6
АТ	1,626.0	345.3	1,422.3	1,140.0	126.0	54.1					3,174.3	1,539.4	48.5
БС	5,068.5	1,960.4	2,635.0	4,025.4	223.2	432.5					7,926.7	6,418.3	81.0
БА	2,926.5	1,450.0	600.0	1,117.8	67.0	48.6	2,450.0	1,004.0			6,043.5	3,620.4	59.9
БД	1,301.0	344.5	1,350.0	1,128.5	33.3	50.4					2,684.3	1,523.4	56.8
БЖ	325.0	133.4	1,272.0	1,884.8	7.0	12.0					1,604.0	2,030.2	126.6
БӨ	780.5	126.4	2,030.0	1,632.4	46.0	58.3					2,856.5	1,817.1	63.6
БХ	975.5	585.1	1,026.6	1,143.1	10.0	30.0					2,012.1	1,758.2	87.4
БЦ	2,276.6	1,708.9	2,450.0	1,306.6	104.4	42.0	500.0	1,800.0			5,331.0	4,857.5	91.1
БТ	5,495.0	2,368.2	1,380.0	1,601.7	390.4	2,423.4					7,265.4	6,393.3	88.0
БЧ	3,510.0	3,091.9	2,600.0	3,067.9	300.0	408.2					6,410.0	6,568.0	102.5
БН	5,102.5	1,513.3	2,873.6	3,765.5	2,454.0	498.0					10,430.1	5,776.8	55.4
БҮ	650.0	321.1	3,852.4	3,635.6	4.8	7.5					4,507.2	3,964.2	88.0
ДХ	325.0	110.6	700.0	703.1							1,025.0	813.7	79.4
ЖА	12,257.0	4,657.3	5,671.2	6,361.9	355.6	63.5					18,283.8	11,082.7	60.6
ЗА	41,626.5	49,491.5	7,000.0	13,975.5	2,950.0	2,887.4					51,576.5	66,354.4	128.7
ЛҮ	1,626.0	676.0	2,650.0	2,345.0	673.2	213.0					4,949.2	3,234.0	65.3
ММ	6,692.0	6,100.1	1,432.0	1,621.0	44.5	37.0					8,168.5	7,758.1	95.0
ӨШ	650.0	650.4	2,260.0	2,144.4	50.0	97.1					2,960.0	2,891.9	97.7
СҮ	2,893.5	779.6	1,940.9	1,321.7	67.0	34.9					4,901.4	2,136.2	43.6
СЭ	11,707.5	15,693.5	1,418.3	1,356.3	175.0	70.0					13,300.8	17,119.8	128.7
УГ	4,878.0	1,379.3	3,100.0	3,224.2	200.0	11.5					8,178.0	4,615.0	56.4
ЦЭ	11,707.5	2,372.2	3,360.0	3,389.8	271.6	20.0					15,339.1	5,782.0	37.7
ЭР	6,084.3	9,245.5	2,400.0	1,928.9		1.7					8,484.3	11,176.1	131.7
ЭС	4,294.5	114.3	4,429.2	3,090.2	200.0	17.1					8,923.7	3,221.6	36.1
ЗМ	3,151.0	2,274.6	10,992.2	13,785.2	7,543.2	8,013.2					21,686.4	24,073.0	111.0
ТӨО									19,538.9	51,011.4	19,538.9	51,011.4	261.1
ДҮН	146,525.4	109,741.3	75,805.0	83,974.1	16,897.2	15,890.4	2,950.0	2,804.0	19,538.9	51,011.4	261,716.5	263,421.2	100.7

Төсвийн зарлагыг сумдаар

EXPENDITURE SOMS, as of first 7 months, thous tog

Soms	Зарлага , Expenditure		НИЙТ ЗАРЛАГААС				Сумдад өгсөн дотац
	Жилийн эхнээс		Цалин	Зарла- гад эз %	НДШ, ЭМД	бараа үйлч бусад	
	Төлөвлөгөө	Гүйцэтгэл					
АБ	80,082.6	73,895.7	33,949.8	45.94%	9,409.7	30,536.2	57,305.8
АР	77,600.0	69,978.5	28,356.5	40.52%	7,656.3	33,965.7	60,492.5
АТ	54,701.5	55,069.4	25,283.7	45.91%	6,383.1	23,402.6	41,415.5
БС	118,663.2	115,384.0	63,984.5	55.45%	14,366.9	37,032.6	87,679.2
БА	65,942.9	56,500.5	32,217.7	57.02%	7,240.8	17,042.0	54,230.8
БД	60,510.9	66,652.5	24,540.3	36.82%	6,483.8	35,628.4	45,302.9
БЖ	60,771.4	53,626.0	25,925.9	48.35%	6,810.9	20,889.2	43,514.7
БӨ	56,543.9	48,403.8	21,165.4	43.73%	4,875.2	22,363.2	37,465.4
БХ	59,045.7	48,595.9	22,873.2	47.07%	3,339.2	22,383.5	42,875.0
БЦ	59,900.4	50,892.0	24,627.4	48.39%	5,606.5	20,658.1	38,068.5
БТ	73,590.6	69,356.0	32,932.5	47.48%	5,682.6	30,740.9	56,669.7
БЧ	113,352.0	110,443.0	49,635.1	44.94%	13,254.2	47,553.7	88,763.4
БН	100,604.3	89,029.1	43,918.9	49.33%	12,193.0	32,917.2	77,314.5
БҮ	67,890.8	59,014.4	33,967.2	57.56%	8,835.5	16,211.7	48,175.2
ДХ	51,884.1	43,157.0	21,956.8	50.88%	5,108.9	16,091.3	39,664.9
ЖА	133,777.2	130,081.7	66,280.9	50.95%	16,974.6	46,826.2	114,829.2
ЗА	174,352.7	185,726.5	71,986.7	38.76%	18,532.0	95,207.8	130,073.6
ЛҮ	89,978.8	78,158.1	40,380.2	51.66%	9,790.5	27,987.4	67,557.9
ММ	69,661.0	76,934.0	31,786.0	41.32%	8,642.3	36,505.7	45,152.0
ӨШ	61,624.7	57,915.6	26,291.5	45.40%	6,088.6	25,535.5	51,358.8
СҮ	68,274.2	62,511.1	31,898.2	51.03%	5,913.9	24,699.0	52,556.2
СЭ	55,574.6	50,506.5	24,360.3	48.23%	6,873.7	19,272.5	38,013.7
УГ	99,892.1	97,740.2	44,936.8	45.98%	12,016.6	40,786.8	86,134.1
ЦЭ	112,062.9	98,374.8	41,365.2	42.05%	10,837.6	46,172.0	90,067.3
ЭР	90,807.0	83,807.2	37,703.1	44.99%	7,532.0	38,572.1	61,337.4
ЭС	133,305.8	120,221.3	64,945.5	54.02%	16,953.4	38,322.4	102,114.1
ЗМ	528,669.4	576,139.9	196,749.4	34.15%	51,033.2	328,357.3	501,328.5
ТӨ	1,701,130.5	1,408,606.1	447,859.0	31.79%	82,997.9	877,749.2	831,758.2
ОНД	2,719,064.7	2,628,114.7	1,164,018.7	44.29%	288,435.0	1,175,661.0	2,159,460.8
ДҮН	4,420,195.2	4,036,720.8	1,611,877.7	39.93%	371,432.9	2,053,410.2	2,991,219.0

Төсвийн зарлага төсөвт байгууллагаар
EXPENDITURE Government organization, as of first 7 months,
thous tog (мян-төг)

	З А Р Л А Г А , EXPENDITURE			НИЙТ ЗАРЛАГААС				олгосон татаас	Өглөг (мян-төг)
	Жилийн эхнээс			Цалин	Зарлагад эзлэх %	НДШ, ЭМД	бараа үйлч бусад		
	Төлөв	Гүйц-гэл	ТБ хувь						
ЗДТГ	100,650.2	135,215.1	134.3%	27,324.0	20.2%	7,213.5	100,677.6	85,740.2	1,393.9
Аудитын газар	12,041.8	10,120.6	84.0%	4,721.2	46.6%	1,336.3	4,063.1	10,232.8	
Хүү/сувилал	44,300.7	40,208.4	90.8%	9,446.9	23.5%	2,278.2	28,483.3	24,533.4	1,570.0
БСоёлын газар	15,450.5	16,539.0	107.0%	6,848.8	41.4%	1,918.4	7,771.8	12,808.0	
Нэгдсэн эмнэлэг	360,218.7	333,569.8	92.6%	115,222.6	34.5%	24,806.8	193,540.4	187,592.1	2,001.1
ЭМГазар	119,178.8	99,631.2	83.6%	24,639.2	24.7%	6,318.2	68,673.8	79,197.3	920.4
Өвөр Жанчивлан	87,621.8	105,414.0	120.3%	16,696.3	15.8%	4,623.7	84,094.0	18,234.3	11,656.8
БОрчны алба	22,441.3	2,233.6	10.0%	801.8	35.9%	256.5	1,175.3	17,995.5	
ХЖХүрээлэн	42,927.4	38,393.6	89.4%	13,078.7	34.1%	4,223.6	21,091.3	28,549.3	
Музей	14,343.4	15,143.2	105.6%	4,689.2	31.0%	1,986.9	8,467.1	8,673.0	6,431.0
Номын сан	23,189.7	21,878.6	94.3%	4,182.2	19.1%	995.0	16,701.4	19,874.7	
БТСпортын хороо	41,443.6	40,387.2	97.5%	8,870.6	22.0%	2,133.0	29,383.6	39,416.3	3,718.9
Цаг уур	43,270.9	40,102.6	92.7%	27,623.9	68.9%	7,400.0	5,078.7	33,746.2	2,260.0
СХЗТөв	11,589.9	10,053.5	86.7%	4,261.5	42.4%	1,095.7	4,696.3	4,742.7	
Цагдаа	185,040.5	177,225.1	95.8%	99,517.4	56.2%	3,275.9	74,431.8	125,399.8	24,197.2
Галын алба	44,475.6	37,863.3	85.1%	22,502.4	59.4%	1,242.4	14,118.5	33,526.6	
Аврах салбар	22,202.3	21,710.2	97.8%	11,127.2	51.3%	1,094.1	9,488.9	14,516.9	
ХХААУГазар	42,424.3	30,720.0	72.4%	11,183.6	36.4%	2,538.2	16,998.2	29,621.3	
Ахмадын хороо	1,532.3	1,404.8	91.7%	858.6	61.1%		546.2	1,313.4	
Халамж үлгөв	11,775.3	12,291.0	104.4%	3,486.3	28.4%	1,176.0	7,628.7	10,360.6	
Хөд-эрх-алба	5,079.6	4,528.1	89.1%	1,826.4	40.3%	482.2	2,219.5	4,504.4	
ИТХурал	10,043.1	9,325.8	92.9%	3,876.3	41.6%	832.6	4,616.9	8,545.8	
Статистик	7,831.2	7,215.1	92.1%	3,973.1	55.1%	1,036.6	2,205.4	6,659.7	
Хүүх/байгууллага	8,456.8	6,216.0	73.5%	1,292.5	20.8%	442.6	4,480.9	8,359.1	68.0
Ар жанчивлан									
ЦИХШтаб	3,520.3	4,128.7	117.3%	2,853.7	69.1%	95.1	1,179.9	2,514.5	
МХАлба	28,784.0	30,759.4	106.9%	16,954.6	55.1%	4,196.4	9,608.4	24,672.0	
ГЗБАлба	10,452.0								
Хот тохижуулах	15,458.7	18,091.7	117.0%				18,091.7	14,777.7	363.7
Нөөц сан	18,585.0	28,244.6	152.0%				28,244.6	29,658.6	
Төвлөрсөн бүтцийн өөрчлөлтийн зардал	110,570.4								
ХО,Их Зас	100,126.0								
Ангил-гүй	136,104.4	109,991.9	80.8%				109,991.9	114,816.5	
ДҮН	1,701,130.5	1,408,606.1	82.8%	447,859.0	31.8%	82,997.9	877,749.2	1,000,582.7	54,581.0

Тайлбар: Нийт цалингийн өглөгөөс аймгийн Цагдаагийн газар **3230,0** мян-төг-н, мөн газар 251 Нэгдсэн эмнэлэг 2001,1, БТС Хороо 368,9, Цаг уур 162,7, Хүүхдийн байгууллага 68,0 мян-төг-ийн НДШ-ийн өрүүдтэй байна.

Төсөвт байгууллагуудын өглөг 7 сард **317,9** сая ₮-өөр нэмэгдэж, **314,6** сая ₮-өөр хасагдан, оны эхний 7 сарын эцсийн байдлаар **255,35** сая ₮ байгаагийн **9,50%** нь цалингийн, **24,16%** нь НДШ, **31,03%** нь гэрэл, түлш, халаалт, цэвэр бохир усны өглөг эзлэв. Нийт цалингийн өглөгийн **86,7** хувь нь сумдынх, **13,3** хувь нь Цагдаагийн газрынх байна.

Төсөвт байгууллагуудын Өглөгийн үлдэгдэл.

thous tog (мян, ₮)

Д/д		Хэмжих нэгж	2002 оны	2003 оны	үүнээс: Өглөг үүссэн хугацаагаар		
			эцсийн байдлаар	7 сарын 30-ны үлдэгдэл	31-60 өдөр	61-120 өдөр	121 өдрөөс дээш
Төсөвт байгууллагуудын өглөг Бүгд							
	мян, ₮		236 600,3	255 353,4	87 231,8	40 710,1	127 411,5
1 ү	Цалингийн	мян, ₮	7 361,2	24 248,0	19 994,9	2 587,0	1 666,1
2	НДШ	мян, ₮	40 455,0	61 684,8	19 240,1	6 651,0	35 793,7
3 ү	ЭМД	мян, ₮					
4	Гэрэл цахилгаан	мян, ₮	24 090,8	21 686,9	8 243,8	3 392,5	10 050,6
5 н	Түлш, халаалт	мян, ₮	65 761,5	54 989,1	11 672,4	11 407,9	31 908,8
6	Цэвэр, бохир ус	мян, ₮	8 589,4	2 591,3	770,7	1 820,6	
7 э	Шуудан, холбоо	мян, ₮	9 110,1	10 855,5	4 464,4	3 759,2	2 631,9
8	Тээвэр, шатахуун	мян, ₮	4 120,4	17 920,1	14 254,5	63,7	3 601,9
9	Хоол	мян, ₮	9 086,3	1 689,0	759,1	68,0	861,9
10 э	Эм	мян, ₮	5 245,0	2 921,7	971,2	405,0	1 545,5
11	Дотоод албан томилолт	мян, ₮		2 894,9	350,0		2 544,9
12	Урсгал засвар	мян, ₮		653,7			653,7
13 с	Бусад	мян, ₮	62 780,6	53 218,4	6 510,7	10 555,2	36 152,5
Төсөвт байгууллагуудын өглөг Бүгд							
	хувь		100,0%	100,0%	34,16%	15,94%	49,90%
1 ү	Цалингийн	хувь	3,11%	9,50%	7,83%	1,01%	0,65%
2	НДШ	хувь	17,10%	24,16%	7,53%	2,60%	14,02%
3 ү	ЭМД	хувь					
4	Гэрэл цахилгаан	хувь	10,18%	8,49%	3,23%	1,33%	3,94%
5 н	Түлш, халаалт	хувь	27,79%	21,53%	4,57%	4,47%	12,50%
6	Цэвэр, бохир ус	хувь	3,63%	1,01%	0,30%	0,71%	
7 э	Шуудан, холбоо	хувь	3,85%	4,25%	1,75%	1,47%	1,03%
8	Тээвэр, шатахуун	хувь	1,74%	7,02%	5,58%	0,02%	1,41%
9	Хоол	хувь	3,84%	0,66%	0,30%	0,03%	0,34%
10 э	Эм	хувь	2,22%	1,14%	0,38%	0,16%	0,61%
11	Дотоод албан томилолт	хувь		1,13%	0,14%		1,00%
12	Урсгал засвар	хувь		0,26%			0,26%
13 с	Бусад	хувь	26,53%	20,84%	2,55%	4,13%	14,16%

Төсвийн Өглөг (өр)-ийг сумдын нэрээр, төсөвтэй харьцдаг байгууллагуудын дүнгээр үзүүлбэл

Soms	Нийт өглөг (мян - ₮)	ү ү н э э с			Авлага
		цалин	Н Д Ш	бусад	
Алтанбулаг	4 377,0	1 021,0	1 066,0	2 290,0	1 009,9
Аргалант					1 406,9
Архуст	554,3			554,3	175,4
Батсүмбэр	14 247,7	1 384,3	3 863,3	9 000,1	
Баян	5 753,3		2 256,2	3 497,1	474,8
Баяндэлгэр	3 134,4			3 134,4	15 421,5
Баянжаргалан	3 738,2	2 312,8	624,9	800,5	7 128,6
Баян-Өнжүүл	8 480,6	1 841,2	1 540,6	5 098,8	2 743,1
Баянхангай	5 530,9		435,1	5 095,8	241,2
Баянцагаан	6 707,4	1 029,7	1 523,9	4 153,8	376,4
Баянцогт	11 251,4		2 544,7	8 706,7	2 468,2
Баянчандмань	11 544,3		4 831,4	6 712,9	2 130,5
Борнуур	401,2			401,2	1 212,7
Бүрэн	2 858,8	2 255,0	3,8	600,0	114,1
Дэлгэрхаан	2 828,2	970,0	710,7	1 147,5	658,8
Жаргалант	2 090,2			2 090,2	18 320,0
Заамар	27 906,0		13 677,6	14 228,4	8 425,4
Лүн	5 457,4	957,0	760,0	3 740,4	660,5
Мөнгөнморьт	1 834,6	1 397,7	368,9	68,0	289,8
Өндөрширээт	2 753,1	1 057,2	1 154,0	541,9	102,0
Сүмбэр	7 847,5		2 502,8	5 344,7	681,5
Сэргэлэн	2 831,2			2 831,2	10 140,7
Угтаал	10 853,1	1 098,0	2 070,1	7 685,0	1 205,0
Цээл	19 293,6	3 868,0	5 796,4	9 629,2	14 401,4
Эрдэнэ	13 519,5	1 826,1	3 806,3	7 887,1	7 756,0
Эрдэнэсант	21 062,9		6 971,9	14 091,0	1 402,7
Зуунмод	3 915,6			3 915,6	6 938,9
Төвлөрсөн	54 581,0	3 230,0	5 176,2	46 174,8	75 800,2
О.Н.Дүн	200 772,4	21 018,0	56 508,6	123 245,8	105 886,0
ДҮН	255 353,4	24 248,0	61 684,8	169 420,6	181 686,2

Монго, Зээл, Хадгаламж

Монгол шуудан, Хас,Зоос банкны салбарууд, ХАА-н банкны УБ төв салбарын харъяа тооцог төвийн дүнгээр 2003 оны эхний 7 сард кассын орлого **5698,8** сая ₮, кассын зарлага **5671,0** сая ₮ болж,гүйлгээнд **73,0** сая ₮ байгаа нь өмнөх сарын эцсээс **53,1** % -иар буурлаа.

Банкны кассын орлого, зарлага.

REVENUE, EXPENDITURE, BANK OF CASH m In tog

(сая-төг)

	Банкны кассын						Орлого % Зарлага Revenue to expenditure ratio, %
	Орлого revenue			Зарлага expenditure			
	Системийн банкны зузаат- гал	Бусад цэвэр орлого	Дүн Total	Системийн банкинд шилжүүл- сэн	Бусад цэвэр зарлага	Дүн Total	
Салбар,тооцооны кассуудын дүн Total bank	2413,1	3133,4	5698,8	337,1	5184,0	#####	100,5%
ү -ХАА-н банкны тооцооны касс Agriculture Bank	2365,0	1962,5	4327,5	0,0	4328,3	#####	0,0%
н -Мон-шуудан банкны салбар Post Givo Bank	18,1	859,9	878,0	322,1	541,6	863,7	101,7%
э -Хас банкны салбар Khasbank	30,0	311,0	341,0	15,0	314,1	329,1	103,6%
с -Зоос банкны салбар Zoosbank	39,0	113,3	152,3		149,9	149,9	101,6%

Хөдөө аж ахуйн банкны харъяа тооцооны төв, Монгол шуудан, Хас,Зоос банкны салбарууд ахуйн нэгж байгууллагуудад жижиг худалдаа, үйлдвэрлэлийг дэмжих үүднээс өмнөх онд олг **7-р сарын 30-ний** байдлаар **2179,7** сая ₮ байгаа нь өмнөх оны эцсээс **148,9** сая ₮-р өсч, өм сарынхаасаа **414,9** сая ₮-өөр буурлаа.

Зээлийн өрийн үлдэгдэл (сая-төг)

LOANS OUTSTANDING, at the end of month,m In tog

	Зээлийн өрийн үлдэгдэл Loans outstanding				Үүнээс хугацаа хэтэрсэн of which : overdue			
	2002 оны				2003 оны			
	3-30	6-30	12-30	7-30	03-30	6-30	10-30	7-30
Банкны системийн дүн Total bank	351,7	779,3	2030,8	2179,7	0,0	0,0	0,0	0,0
ү -ХАА-н банкны тооцооны касс Agriculture Bank	293,0	712,3	1943,4	1850,0	0,0	0,0	0,0	0,0
н -Мон-шуудан банкны салбар Post Givo Bank	58,7	67,0	87,4	130,1	0,0	0,0	0,0	0,0
э -Хас банкны салбар Khasbank				95,0	0,0	0,0	0,0	0,0
с -Зоос банкны салбар Zoosbank				104,6	0,0	0,0	0,0	0,0

Иргэдийн хувийн хадгаламжинд 7-р сарын 30-ний байдлаар **763,9** сая ₮ байгаа нь өмнөх **81,9** сая ₮-өөр, өмнөх сарынхаасаа **107,5** сая ₮ -өөр тус тус өслөө.

Иргэдийн хадгаламжийн үлдэгдэл, хүү

(сая, төгрөгөөр)

REMAINDER OF INDIVIDUAL DEPOSITS, RATE

m In tog, by months %

	Хадгаламжийн үлдэгдэл Remainder deposits				Хадгаламжийн хүүний сарын дундаж хувь	
	2002 оны				2003	
	03-01	07-01	12-30	07-30	Хуга- цаатай	Хуга- цаагүй
Банкны системийн дүн	156,4	291,2	682,0	763,9		
ү -ХАА-н банкны тооцооны касс Agriculture Bank	91,3	210,7	545,8	506,3	1,5	0,8
н -Мон-шуудан банкны салбар Post Givo Bank	65,1	80,5	136,2	180,1	1,6	0,85
э -Хас банкны салбар Khasbank				48,5	0,5	0,80
с -Зоос банкны салбар Zoosbank				29,0	1,5	0,80

Нийгмийн даатгал

Нийгмийн даатгалын байгууллагын мэдээгээр оны эхний 7 сард НДШ-ийн орлого 1014.2 сая ₮ болж төлөвлөгөө 101.8 хувь биелэв. НДШ-ийн төлөвлөгөөг Алтанбулаг, Аргалант, Архуст, Батсүмбэр, Баяндэлгэр, Баянжаргалан, Борнуур, Бүрэн, Жаргалант, Өндөрширээт, Сэргэлэн, Зуунмод сумд 101.0-119.7 хувиар биелүүллээ.

Тэтгэвэр, тэтгэмжинд 1755.6 сая ₮ олгож, олголтын хувь 100% болов.

Нийгмийн даатгалын сангийн орлого, зарлага 07-р сарын байдлаар

Мянган ₮	НДШ-ийн орлого			Өгөн тагаас	Орлого бүрд	Олгосон тэтгэвэр, тэтгэмж			ЭМД-ын гэрээт санхүүжилт		
	Төлөвлөгөө	Гүйцэтгэл	Хувь			Тэтгэвэр		Хувь	Олгох	Олгосон	Хувь
						Олгох	Олгосон				
Алтанбулаг	24000.0	25751.5	107.3%	28300.0	54051.5	58476.3	58476.3	100.0%	5250.0	5250.0	100.0%
Аргалант	10133.3	11051.0	109.1%	17500.0	28551.0	28530.8	28530.8	100.0%	4083.3	4083.3	100.0%
Архуст	8533.3	9124.0	106.9%	25100.0	34224.0	35480.2	35480.2	100.0%	4083.3	4083.3	100.0%
Батсүмбэр	40533.3	48503.4	119.7%	74000.0	122503.4	123372.7	123372.7	100.0%	7000.0	7000.0	100.0%
Баян	26666.7	23916.0	89.7%	14100.0	38016.0	42715.8	42715.8	100.0%	4958.3	4958.3	100.0%
Баяндэлгэр	10666.7	12115.0	113.6%	19800.0	31915.0	30789.0	30789.0	100.0%	4083.3	4083.3	100.0%
Баянжаргалан	10133.3	11005.0	108.6%	13700.0	24705.0	26155.2	26155.2	100.0%	4083.3	4083.3	100.0%
Баян-Өвгүүд	8533.3	8410.0	98.6%	26400.0	34810.0	37998.3	37998.3	100.0%	4083.3	4083.3	100.0%
Баянхангай	8533.3	8120.0	95.2%	15800.0	23920.0	26671.3	26671.3	100.0%	4083.3	4083.3	100.0%
Баянцагаан	9066.7	8319.5	91.8%	30900.0	39219.5	41091.7	41091.7	100.0%	5541.7	5541.7	100.0%
Баянцогт	12800.0	8740.0	68.3%	34200.0	42940.0	47038.4	47038.4	100.0%	5250.0	5250.0	100.0%
Баянцандмань	24000.0	23111.0	96.3%	42000.0	65111.0	67090.9	67090.9	100.0%	5250.0	5250.0	100.0%
Борнуур	24000.0	25657.1	106.9%	60900.0	86557.1	84242.7	84242.7	100.0%	6416.7	6416.7	100.0%
Бүрэн	10666.7	10775.9	101.0%	45000.0	55775.9	60160.1	60160.1	100.0%	4958.3	4958.3	100.0%
Дэлгэрхаан	8000.0	7551.0	94.4%	37900.0	45451.0	38314.7	38314.7	100.0%	4083.3	4083.3	100.0%
Жаргалант	32000.0	40197.5	125.6%	56000.0	96197.5	109008.8	109008.8	100.0%	7000.0	7000.0	100.0%
Заамар	154666.7	154402.2	99.8%	18500.0	172902.2	82035.6	82035.6	100.0%	6416.7	6416.7	100.0%
Лүн	24000.0	22819.4	95.1%	22200.0	45019.4	50660.6	50660.6	100.0%	6416.7	6416.7	100.0%
Мөнгөнморьт	14933.3	13329.8	89.3%	23800.0	37129.8	40722.7	40722.7	100.0%	4958.3	4958.3	100.0%
Өндөрширээт	9600.0	10023.5	104.4%	27300.0	37323.5	41000.1	41000.1	100.0%	5250.0	5250.0	100.0%
Сүмбэр	12800.0	9946.6	77.7%	24200.0	34146.6	38317.5	38317.5	100.0%	3850.0	3850.0	100.0%
Сэргэлэн	8000.0	8209.3	102.6%	21900.0	30109.3	32585.4	32585.4	100.0%	4958.3	4958.3	100.0%
Угтаал	16000.0	14013.9	87.6%	44400.0	58413.9	64447.3	64447.3	100.0%	5541.7	5541.7	100.0%
Цэл	18666.7	17776.7	95.2%	34500.0	52276.7	57764.5	57764.5	100.0%	5541.7	5541.7	100.0%
Эрдэнэ	24000.0	18569.7	77.4%	38300.0	56689.7	61985.2	61985.2	100.0%	5250.0	5250.0	100.0%
Эрдэнэхант	24000.0	23871.9	99.5%	52500.0	76371.9	88485.1	88485.1	100.0%	7583.3	7583.3	100.0%
Зуунмод	421226.7	438889.0	104.2%	57000.0	495889.0	340425.5	340425.5	100.0%	131658.3	120658.3	91.6%
Рангаан сувилал									20300.0	20300.0	100.0%
Хорих, цэрэг									8983.3	8983.3	100.0%
Тахил СЗЭГ									8750.0	8750.0	100.0%
2003-07сар	996160.0	1014199.9	101.8%	906200.0	1920399.9	1755566.4	1755566.4	100.0%	305666.4	294666.4	96.4%
2002-07сар	891792.6	893800.1	100.2%	893600.0	1787400.1	1433624.2	1433624.2	100.0%	273877.7	273877.7	100.0%
2001-07сар	894400.0	820797.0	91.8%	689000.0	1509797.0	1315969.2	1315969.2	100.0%	267400.0	267400.0	100.0%

Нийгмийн халамж

Нийгмийн халамж үйлчилгээний төвийн мэдээгээр оны эхний 7 сард сумдад нийт **434.2** сая ₮-ийн санхүүжилт хийгдэж, нийгмийн халамжийн тэтгэвэр, тэтгэмжийн олголт **98.8** хувь биелэв.

Нийгмийн халамжийн сангийн 2003-оны 07-р сарын санхүүжилтэн мэдээ

			/мян-төг/		
Сум	Хуваарил агдсан санхүүжилт	халамжийн үйлчилгээ нд зарцуулса	Олголт хувь		
Алтанбулаг	12655,0	12655,0	100,0%		
Аргалант	6400,0	6400,0	100,0%		
Архуст	11900,0	11900,0	100,0%		
Батсүмбэр	26200,0	22500,0	85,9%		
Баянчандмань	16642,5	16642,5	100,0%		
Баян	8600,0	8600,0	100,0%		
Баян-Өнжүүл	13128,0	13128,0	100,0%		
Баяндэлгэр	8173,0	8173,0	100,0%		
Баянжаргалан	8800,0	8800,0	100,0%		
Баянхангай	6550,0	6550,0	100,0%		
Баянцагаан	15165,0	15023,0	99,1%		
Баянцогт	10297,0	10123,0	98,3%		
Борнуур	20100,0	20050,0	99,8%		
Бүрэн	17500,0	17123,0	97,8%		
Дэлгэрхаан	14709,5	14506,9	98,6%		
Жаргалант	24400,0	24150,0	99,0%		
Заамар	17500,0	17230,0	98,5%		
Лүн	12000,0	11950,0	99,6%		
Мөнгөнморьт	9030,0	9030,0	100,0%		
Өндөрширээт	11695,0	11695,0	100,0%		
Сэргэлэн	11400,0	11400,0	100,0%		
Сүмбэр	9400,0	9400,0	100,0%		
Угтаал	17500,0	17500,0	100,0%		
Цээл	11700,0	11700,0	100,0%		
Эрдэнэ	14000,0	14000,0	100,0%		
Эрдэнэсант	25100,0	25100,0	100,0%		
Зуунмод	78912,0	78912,0	100,0%		
2003-07 сар	439457,0	434241,4	98,8%		
2002-07 сар	344670,7	334776,0	97,1%		
2001-07 сар	297834,9	297834,9	100,0%		

Үзүүлэлтүүд	х/тоо	дүн
Халамжийн тэтгэвэр	1935	154370,0
Жирэмсэн амаржсан	1450	126995
Хүүхэд асарсаны	2092	109154,5
Олон хүүхэдтэй	629	17625
Нярайн арчилгааны	124	3068,9
Ихэр хүүхдийн	7	280,0
Өнчин хүүхэд үрчлэн авч	41	4221,8
Халамжийн үйлчилгээ	180	3402,3
Тахир дутуугийн хөнгөлөлт	57	3836,4
Ахмад настны хөнгөлөлт	1295	30517,5
Партизан, улсын баатарын	29	1040,2
Алдарт эхийн одон	60	1370,0
Банкны зардал		1184,5
Зарлагын нийт дүн	7899	457066,1



Ү н э , т а р и ф

а.Аймгийн төвд 2003 оны 7-р сард бараа үйлчилгээний үнэ тариф 2000 оны 12-р сарын 31-ныхтай харьцуулахад **8.80%**, 2002 оны 7-р сарынхаас **4.72 %-иар тус тус** өслөө. Харин 2003 оны 7-р сард бараа үйлчилгээний үнэ тариф **1.29** хувиар өссөн нь өмнөх сарынхаас **0.85** нэгжээр **өсөв**.

Хэрэглээний бараа, үйлчилгээний үнийн индекс, 2003.VII
Consumer price index of certain goods and services, 2003.VII

/аймгийн төвд/		хувь - percentage			
БҮЛЭГ		2003-07/ 2000-12	2003-07/ 2002-07	2003-07/ 2002-06	
Хүнсний бараа		114,17	108,21	102,53	
Foodstuffs					
ү	Гурил, гурилан бүтээгдэхүүн	Flour and flour products	99,12	118,73	112,64
ү	Мах, махан бүтээгдэхүүн	Meat and meat products	186,26	103,68	79,54
н	Сүү, сүүн бүтээгдэхүүн	Milk and dairy products	67,26	92,51	83,93
э	Саахар, чихэр, цай, жимс	Sugar, candy, tea, fruits	83,78	97,35	98,61
э	Төмс, хүнсний ногоо	Potatoes and vegetables	98,21	77,46	105,34
с	Хүнсний бусад бараа	Other foodstuffs	113,34	108,64	104,54
	Архи, ундаа, тамхи	Alcohol and tobacco	117,46	107,52	106,24
Хувцас, гутал, бөс бараа		Clothing, footwear and cloth	97,47	98,61	99,34
ү	Эрэгтэй хүний хувцас	Men's clothing	114,06	107,89	101,68
ү	Эмэгтэй хүний хувцас	Women's clothing	96,30	96,80	98,87
н	Хүүхдийн хувцас	Children's clothing	137,04	121,41	103,94
ээ	Бүх төрлийн гутал	Footwear	85,97	93,08	97,91
с	Хөвөн, бөс бараа	Cloth	106,22	99,80	100,76
Орон сууц, түлш, цахилгаан		Housing, heating, electricity	129,66	101,89	99,70
Гэр ахуйн бараа		Household goods	101,98	101,53	102,12
Эм тариа, эмнэлгийн үйлчилгээ		Medical care and services	95,83	97,08	100,00
Тээвэр, холбооны үйлчилгээ		Transport and communication	103,90	106,32	99,61
Соёл, боловсролын бараа үйлчилгээ		Cultural goods and recreation	102,92	102,32	100,00
Бусад бараа, үйлчилгээ		Other goods and services	90,64	98,01	100,00
Ерөнхий (нийт) индекс		Overall index	108,80	104,72	101,29

Энэ сард хүнсний зарим гол нэр төрлийн бүтээгдэхүүн хонь, 1,2-р гурил, өөхөн тос, төмс, манжин, цагаан давс, хайнз майонез, хувийн үйлдвэрийн цагаан архи, эрэгтэй хүний футболка, юбка, трико, хүүхдийн ноосон цамц, хүүхдийн футболка, хүүхдийн жинсэн өмд, дээлийн даавуу, 2 литрийн цайны халуун сав, барааны саван, угаалгын нунтаг омо зэрэг 18 нэрийн бараа бүтээгдэхүүний үнэ 4.2-33.3 хувиар өссөн нь ерөнхий индекс 1.29 нэгжээр өсөхөд нөлөөлөв. Ялангуяа 1, 2-р гурил, өөхөн тос, төмс, манжин зэрэг хүнсний гол нэр төрлийн бүтээгдэхүүний үнэ огцом өслөө.

Энэ хугацаанд гоймон, хонь, үхрийн мах, дотор мах, шингэн сүү, тараг, алим, бөөрөнхий сонгино, өргөст хэмх, алаг салат, оймс, хавар, намрын пальто, эмэгтэй хослол, эрэгтэй хүний зуны ширэн ботинк, шар тосон будаг, А-76 бензин зэрэг 16 нэрийн хүнсний болон бараа, бүтээгдэхүүний үнэ буурч, 105 нэрийн бараа, үйлчилгээний үнэ хэвийн байгаа нь үнэ харьцангуй тогтвортой байв.

Төв аймгийн өргөн хэрэглээний бараа, үйлчилгээний үнийн ИНДЕКС

Consumer price index of selected goods and services in tov

(Аймгийн төвд)

(2003 оны 07-р сарын байдлаар)

бараа, үйлчилгээний нэр төрөл, хэмжих нэгж	2003-07/ 2000-12	2003-07/ 2002-07	2003-07/ 2002-06
1. Гурил, 1-р зэрэг, кг	100,00	126,92	117,86
2. Гурил, 2-р зэрэг, кг	93,33	112,00	112,00
3. Талх, орон нутгийн, ш	100,00	100,00	100,00
4. Гурилан боов, кг	100,00	100,00	100,00
5. Гоймон, 250 гр	100,00	100,00	96,55
6. Жигнэмэг, 100 гр,	95,24	95,24	100,00
7. Цагаан будаа, кг	100,00	105,41	100,00
8. Шар будаа,кг	106,06	100,00	97,22
9. Хонины мах, 1-р зэрэг, кг	191,18	100,00	76,47
10. Үхрийн мах, 2-р зэрэг, кг	205,48	115,38	83,33
11. Дотор мах, 1 гүзээ	133,33	80,00	53,33
12. Хиам, чанасан, кг	85,71	81,82	100,00
13. Өөхөн тос, кг	133,33	114,29	120,00
14. Шингэн сүү, л	50,00	85,71	75,00
15. Тараг,л	66,67	100,00	80,00
16. Цөцгийн тос, кг	78,95	100,00	100,00
17. Хуурай сүү, кг	107,14	88,24	100,00
18. Цагаан тос, кг/Шар тос/	100,00	130,43	100,00
19. Элсэн чихэр, кг	73,85	90,57	100,00
20. Хатуу чихэр, кг, дотоод	95,00	100,00	100,00
21. Ирис, гадаад, кг	76,92	100,00	100,00
22. Шоколад, 100 гр	90,00	95,74	100,00
23. Ногоон цай	75,00	93,75	100,00
24. Алим, кг	160,00	133,33	80,00
25. Варенье,гадаад	75,00	93,75	100,00
26. Төмс, кг	66,67	66,67	111,11
27. Байцаа, кг	100,00	114,29	100,00
28. Лууван, кг	112,50	100,00	100,00
29. Манжин, кг	200,00	60,00	133,33
30. Бөөрөнхий сонгино, кг	87,50	77,78	87,50
31. Шилтэй өргөст хэмх	115,79	115,79	91,67
32. Шилтэй ногооны салат, кг	120,00	85,71	96,00
33. Йоджуулсан давс, кг	76,92	80,00	111,11
34. Ургамлын тос, л	142,11	128,57	100,00
35. Цуу, 170 гр	100,00	109,09	100,00
36. Майонез, Найнз, 500 гр	85,71	93,75	115,38
37. Бульон, үхрийн, 1ш	125,00	125,00	100,00
38. Гуанзны иж бүрдэл хоол	119,17	100,00	100,00
39. Цэцэрлэгийн хүүхдийн хоолны сарын дундаж үнэ	100,00	100,00	100,00
40. Архи, 0.5л	125,00	111,11	111,11
41. Пиво, Cass, 0.33л	110,00	100,00	100,00
42. Ундаа, 0.5л	100,00	100,00	100,00
43. Янжуур, Болгар, хайрцаг	107,14	100,00	100,00
44. Дүнсэн тамхи, боодол	111,11	111,11	100,00
45. Эрэгтэй хүний синтефон дотортой куртка, 48-50 р	116,67	140,00	100,00
46. Костюм, хэмжээ 48-50, /Улс, материалыг сонгох/	90,91	86,96	100,00

үргэлжлэл

бараа, үйлчилгээний нэр төрөл, хэмжих нэгж	2003-07/ 2000-12	2003-07/ 2002-07	2003-07/ 2002-06
47. Жинсэн өмд, 31-33 раз	120,00	105,88	100,00
48. Сорочка, урт ханцуйтай, Хятад	71,43	100,00	100,00
49. Ноосон цамц, 50% ноос, хэмжээ 48-50	125,00	100,00	100,00
50. Эрэгтэй хүний футболка, 100% хөвөн, богино ханцуйтай,	208,33	100,00	125,00
51. Оймс, Хятад	100,00	91,67	91,67
52. Эрэгтэй трусы, 100% хөвөн даавуун	91,67	91,67	100,00
53. Эмэгтэй хүний хиймэл үсэн шуба, Хятад, 46-48 раз	113,64	125,00	100,00
54. Хавар намрын пальто, 70% ноосон материалтай, 46-48 раз	46,67	77,78	92,11
55. Хослол, хэмжээ 46-48, /Улс, материалыг сонгох/	111,11	100,00	90,91
56. Кофт, урт ханцуйтай, гоёлын,гадаад	107,69	87,50	100,00
57. Юбка, 50% ноосон, богино, хар өнгийн, Солонгос, 44-46 раз	114,29	94,12	114,29
58. Ноосон цамц, 50% ноос, Хятад	106,67	114,29	100,00
59. Ноосон өмд, 50% ноос, Хятад	72,00	90,00	100,00
60. Хөхний даруулга, Хятад,	107,14	100,00	100,00
61. Трико, Солонгос, 100% полиамид	130,00	108,33	108,33
62. Эмэгтэй трусы, 100% хөвөн даавуун	127,27	107,69	100,00
63. Хавар намрын куртка, синтефон дотортой, 6-7 настай хүүхдийн	177,78	114,29	100,00
64. Хүүхдийн ноосон цамц, 50% ноос, 7-8 настай хүүхдийн	80,00	133,33	111,11
65. Охидын платье, 50% хөвөн материалтай, 5-6 настай охидын, богино ханцуйтай	128,57	112,50	100,00
66. Хүүхдийн футболка, 100% хөвөн, богино ханцуйтай, цулгуй, 4-5 настай хүүхдийн,	266,67	145,45	106,67
67. Хүүхдийн жинсэн өмд, энгийн хийцтэй, 9-10 настай хүүхдийн, Хятад улсын	128,57	128,57	112,50
68. Хүүхдийн ноосон өмд, 50% ноос, 6-7 настай хүүхдийн, Хятад улсын	138,46	150,00	100,00
69. Хүүхдийн оймс, Хятад, 80% хөвөн, 4-5 настай хүүхдийн	150,00	90,00	100,00
70. Хүүхдийн трусы, 100% хөвөн, Хятад улсын, 3-4 настай хүүхдийн	114,29	114,29	100,00
71. Эрэгтэй хүний өвлийн ширэн гутал, Хятадын, 39-40 раз	88,00	110,00	100,00
72. Эрэгтэй хүний зуны ширэн ботинк, энгийн хийцтэй, гадаад, 39-40 раз	104,55	115,00	86,79
73. Эмэгтэй хүний өвлийн ширэн гутал, урт түрийтэй, цахилгаантай, 37-38 раз	59,52	62,50	100,00
74. Эмэгтэй хүний хавар намрын гутал, богино түрийтэй, Хятадын, 37-38 раз	100,00	100,00	100,00
75. Эмэгтэй хүний ширэн туфли, энгийн хийцтэй, гадаад, 36-37 раз	60,00	69,23	100,00
76. Эрэгтэй хүүхдийн өвлийн гутал, Хятадын, үдээстэй, 9-10 настай хүүхдийн	133,33	100,00	100,00
77. Хүүхдийн пүүз, хиймэл ширэн, Хятадын, 7-8 настай хүүхдийн	200,00	116,67	100,00
78. Охидын туфли, 5-6 настай хүүхдийн	90,00	100,00	100,00
79. Дээлийн даавуу, метр	169,23	110,00	110,00
80. Хятад торго, задгай хээтэй, метр	100,00	90,00	100,00
81. Эрэн даавуу, Орос, метр	111,11	111,11	100,00
82. Даалимба, Хятадын, метр	93,75	107,14	100,00
83. Оёдлын утас, цаасан дамартай, ш/200м/	100,00	100,00	100,00
84. Бор хөвөн, кг	91,67	110,00	100,00
85. Халаалт, м1	248,65	100,00	100,00
86. Цэвэр усны үнэ, 1 хүний	100,00	100,00	100,00
87. Цахилгаан, 1квт	136,36	104,35	100,00
88. Шар тосон будаг, л, Хятад	91,67	84,62	84,62
89. Тоосго, ш	100,00	100,00	100,00
90. Гэрийн гадуур цагаан бүрээс	92,00	100,00	100,00
91. Нүүрс, тн	133,33	90,91	100,00
92. Түлшний мод, м3	100,00	120,00	100,00

үргэлжлэл

бараа, үйлчилгээний нэр төрөл, хэмжих нэгж	2003-07/	2003-07/	2003-07/
	2000-12	2002-07	2002-06
93. Жижиг модон сандал, дотоод, ш	133,33	100,00	100,00
94. Халуун сав, цайны, 2л	100,00	89,29	104,17
95. Шаазан аяга,ш, Хятад	85,71	100,00	100,00
96. Тогоо, 10 л	100,00	100,00	100,00
97. Данх, Хятад, никель, 2л	150,00	100,00	100,00
98. Цахилгаан плитка, Мечта	106,67	100,00	100,00
99. Хивс, Сэлэнгэ, 2*3м	98,46	101,59	100,00
100. Ноосон одъяал, Аргал	94,44	106,25	100,00
101. Ор хөнжлийн даавуу /Орос, Хятадыг сонгох/	85,71	100,00	100,00
102. Оёдлын машин, Хятад	100,00	100,00	100,00
103. Барааны саван, "ОК",200 гр	94,74	105,88	105,88
104. Угаалгын нунтаг, ОМО, цагаан 200 гр	105,00	105,00	105,00
105. Чийдэнгий шил, 60 в	83,33	71,43	100,00
106. Лаа, ш	100,00	93,33	100,00
107. Шүдэнз, хайрцаг	100,00	100,00	100,00
108. Хулдаас, Хятадын, 2 м-ийн өргөнтэй, м	106,67	94,12	100,00
109. Ампиллин, уухаар, 10ш	90,91	100,00	100,00
110. Аспирин, /Анальги/ 10 ш	85,71	100,00	100,00
111. Пенициллин, тариагаар, 1сая	100,00	90,00	100,00
112. Витамин "С", үрлээр, 50ш	100,00	100,00	100,00
113. Шүдэнд цементэн пломбо тавиулах	100,00	100,00	100,00
114. Төмөр замаар зорчих тийзний үнэ, 1 хүний	66,67	100,00	100,00
115. Нийслэлээс аймаг орох автотээврийн хөлс, 1 хүн	85,71	120,00	100,00
116. Нийслэлээс аймаг орох онгоцны хөлс, 1 хүний			0,00
117. Машины дугуй, УАЗ-469	87,50	87,50	100,00
118. Мотоцикл, Иж планета-5	106,25	113,33	100,00
119. Телефон ашиглалтын сарын хөлс	442,48	100,00	100,00
120. Хот хооронд утсаар ярих хөлс, 3 мин	100,00	100,00	100,00
121. Монгол TV-ийн сарын хураамж	141,67	100,00	100,00
122. Бензин, А-76, литр	100,00	100,00	98,63
123. "Өдрийн сонин" сонины захиалгын үнэ	100,00	100,00	100,00
124. Сургалтын төлбөр, 1 жилийн	100,00	100,00	100,00
125. Өнгөт / хар/ телевизор, 14 инч	94,44	100,00	100,00
126. Транзисторын тэжээл, 1.5 вольт	125,00	100,00	100,00
127. Сурагчийн дэвтэр, дөрвөлжин шугамтай, Монгол	100,00	100,00	100,00
128. Киноны билетний дундаж үнэ	100,00	100,00	100,00
129. Хүүхдийн тоглоом, Хятад, сагсны бөмбөг	125,00	100,00	100,00
130. Тосон бал	142,86	142,86	100,00
131. Эмэгтэй хүний богино үсэнд хими хийлгэх хөлс	116,67	100,00	100,00
132. Эр хүний гутлын өсгийд шир, резин наалгах үнэ	100,00	100,00	100,00
133. Гар нүүрийн саван, LUX, ш	100,00	105,88	100,00
134. Шүдний оо, LUCKY MINT, 130 гр	100,00	100,00	100,00
135. Нүүрний тос, Монкремийн өдрийн тос,	63,64	100,00	100,00
136. Шампунь, Clear, 200 гр	100,00	102,94	100,00
137. Уруулын будаг	100,00	83,33	100,00
138. Халуун усанд орсны хөлс, 1 хүний	100,00	100,00	100,00
139. Эмэгтэй хүний савхин цүнх, Хятад	72,73	94,12	100,00

2002-07-21/2000-12-21

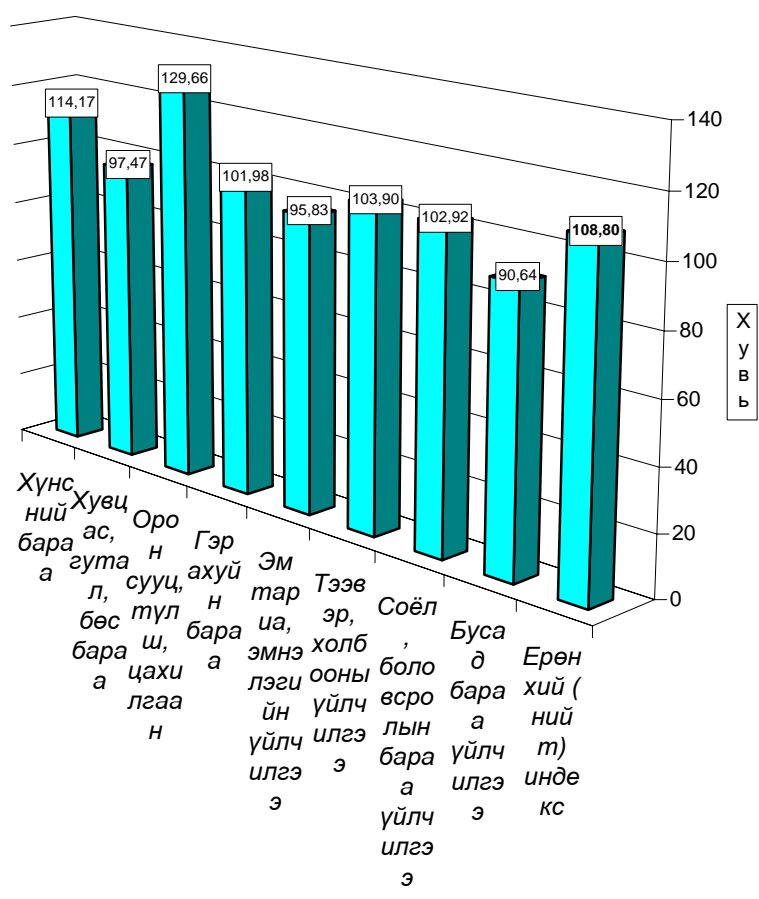

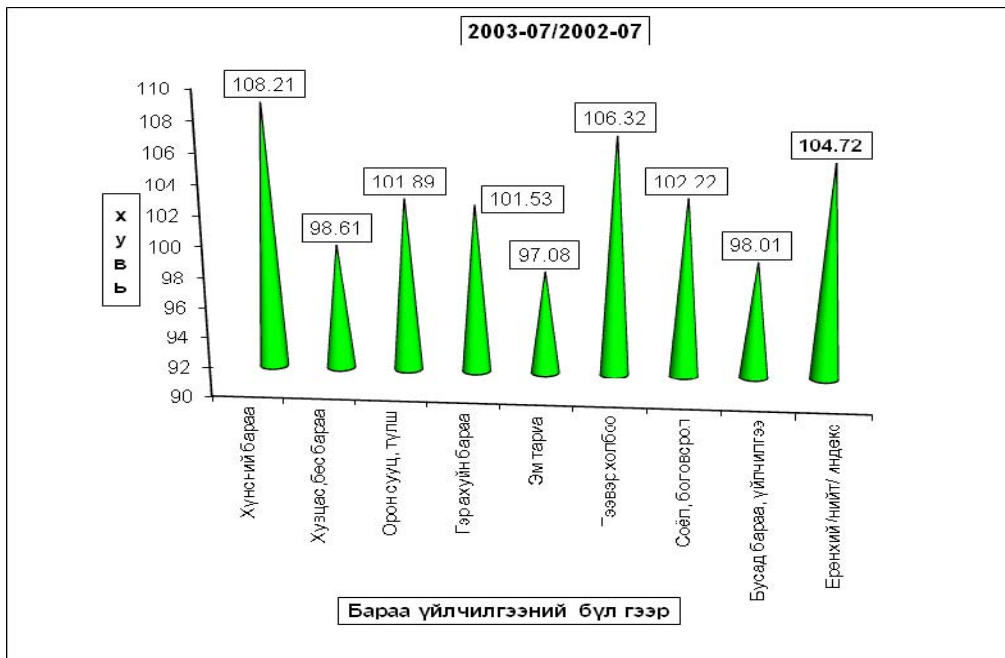
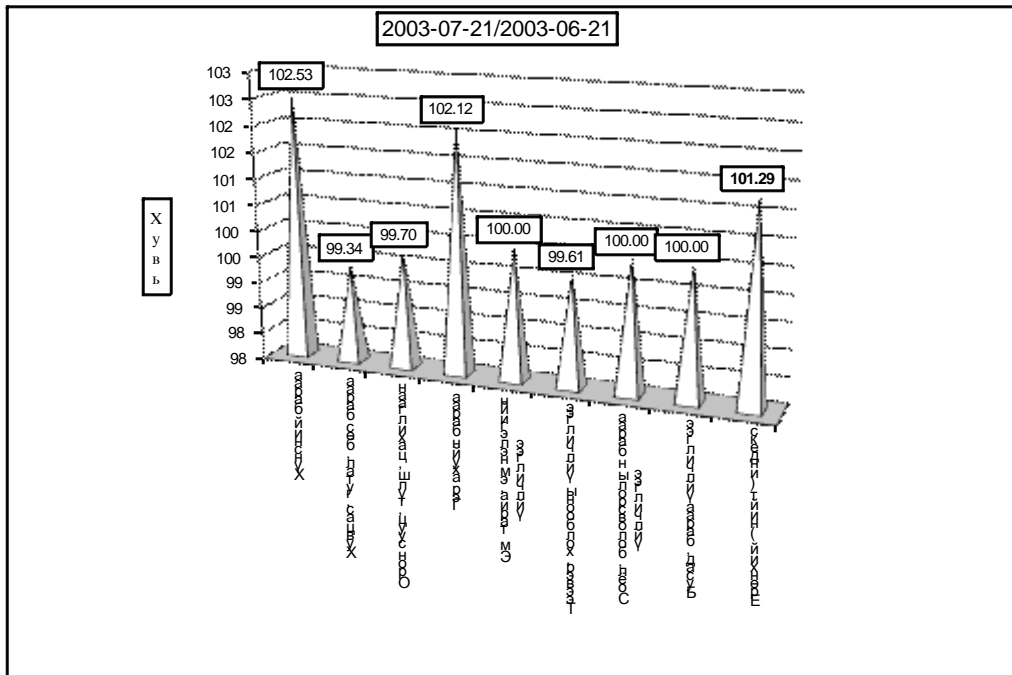

Хэрэглээний бараа, үйлчилгээний үнийн индекс 2003.VII

Consumer price index of certain goods and services 2003.VII

(1991-01-16-ыг 100, хувиар)

(1991-01-16= 100, percentage)

Он	Хүнсний бараа <i>Foodstuffs</i>	Гутал, хувцас <i>Clothing Footwear</i>	Орон сууц түлш, цахилгаан <i>Housing, heating electricity</i>	Гэр ахуйн бараа <i>Household goods</i>	Эм тариа <i>Medical care</i>	Тээвэр Холбоо <i>Transport @ commu- nication</i>	Соёлын бараа <i>Cultural goods@</i>	Бусад бараа <i>Other goods @</i>	Ерөнхий индекс Overall index
1994	4 590,79	4 992,30	4 402,23	2 828,49	2 488,27	0,00	9 136,25	0,00	4 587,47
1995	5 768,21	3 154,13	5 427,41	8 272,31	2 226,87	5 173,90	10 115,60	3 168,87	5 272,24
1996	8 037,11	4 001,99	5 747,50	9 398,84	1 451,25	9 660,35	17 682,01	3 976,99	7 195,50
1997	8 522,15	6 407,74	6 626,91	13 473,13	2 665,51	5 771,36	26 315,31	8 878,71	8 580,58
1998	7 973,72	6 489,23	7 120,60	14 119,33	2 755,79	5 975,89	28 203,46	9 795,65	8 395,75
1999	8 957,26	6 989,28	10 161,99	14 073,71	2 755,79	9 227,46	28 793,99	11 613,94	9 514,79
2000	9 270,36	5 893,74	9 592,47	13 018,85	5 779,51	8 876,49	29 597,12	11 281,25	9 427,76

Хэрэглээний үнэ, тарифын өөрчлөлтийг барааны бүлгээр үзүүлбэл.

Consumer price index of certain goods and services 2003. VII

(Өмнөх сартай харьцуулснаар, хувиар)

(Previous month=100, percentage)

Он	Сар	Хүнсний бараа <i>Foodstuffs</i>	Гутал, хувцас <i>Clothing Footwear</i>	Орон сууц түлш, цахилгаан <i>Housing, heating electricity</i>	Гэр ахуйн бараа <i>Household goods</i>	Эм тариа <i>Medical care</i>	Тээвэр Холбоо <i>Transport @ commu- nication</i>	Соёлын бараа <i>Cultural goods@</i>	Бусад бараа <i>Other goods @</i>	Ерөнхий индекс Overall index
1997	12	100,95	103,66	100,88	100,75	100,00	100,00	112,67	100,00	102,10
1998	12	99,10	104,10	103,46	100,00	100,00	102,92	100,82	100,00	100,46
1999	12	100,94	104,14	101,83	101,33	100,00	99,70	92,11	100,05	101,41
2000	12	99,11	101,61	95,91	98,70	100,00	100,53	99,06	96,20	99,29
2001	3	106,40	97,15	97,20	100,00	100,00	100,00	99,86	100,50	102,03
	6	90,95	100,51	100,00	100,00	100,00	103,65	100,00	100,00	96,43
	9	97,85	99,93	100,00	100,00	102,90	100,00	100,00	101,80	99,22
	12	103,59	103,72	105,33	99,38	100,00	101,09	100,00	100,00	102,62
2002	3	100,74	102,54	101,23	100,14	98,28	98,39	100,33	100,00	100,53
	6	96,11	100,06	100,00	100,00	100,00	102,60	100,00	100,00	98,09
	9	97,63	101,12	100,50	100,12	100,00	100,00	100,00	100,00	98,96
	12	99,47	100,85	105,37	96,44	100,00	103,18	103,08	98,31	100,38
2003	1	100,21	98,55	100,00	100,14	100,00	100,00	99,59	99,05	99,80
	2	102,36	98,32	99,85	100,49	100,00	98,93	100,00	100,00	100,93
	3	103,40	98,60	100,00	99,68	100,00	100,37	100,00	100,00	101,58
	4	109,91	99,23	98,55	98,38	100,00	99,86	100,47	101,04	105,05
	5	101,96	99,73	96,87	100,64	100,00	99,71	100,00	100,00	100,84
	6	97,82	102,79	100,16	99,75	97,08	105,18	100,00	100,75	99,56
	7	102,53	99,34	99,70	102,12	100,00	99,61	100,00	100,00	101,29

б.Хөдөөд 2003 оны 7-р сард бараа үйлчилгээний үнэ тариф 2000 оны 12-р сарын 31-ныхтай харьцуулахад **4.93%**, 2002 оны 7-р сарынхаас **0.69%**, 2003 оны 7-р сард өмнөх сарынхаас **2.22 хувиар** тус тус өсчээ.

Хэрэглээний бараа, үйлчилгээний үнийн индекс , 2003.VII
Consumer price index of certain goods and services, 2003.VII

БҮЛЭГ		GROUP	/хөдөөд/		(хувиар)
			2003-6 2000-12	2003-7/ 2002-7	2003-7/ 2002-6
Хүнсний бараа		Foodstuffs	110,06	105,35	101,59
ү	Гурил, гурилан бүтээгдэхүүн	Flour and flour products	93,38	100,09	105,92
ү	Мах, махан бүтээгдэхүүн	Meat and meat products	186,79	138,23	96,68
н	Сүү, сүүн бүтээгдэхүүн	Milk and dairy products	79,95	109,81	88,22
э	Саахар, чихэр, цай, жимс	Sudar, candy, tea, fruits	88,17	93,67	99,51
э	Төмс, хүнсний ногоо	Potatoes and vegetables	116,12	103,76	101,62
с	Хүнсний бусад бараа	Other foodstuffs	102,93	103,55	99,50
	Архи, ундаа, тамхи	Alcohol and tobacco	91,65	89,89	100,07
Хувцас, гутал, бөс бараа		Clothing, footwear and cloth	97,12	99,60	99,91
ү	Эрэгтэй хүний хувцас	Men`s clothing	98,64	89,96	99,40
ү	Эмэгтэй хүний хувцас	Women`s clothing	99,51	106,08	100,24
н	Хүүхдийн хувцас	Children`s clothing	112,02	98,94	100,00
ээ	Бүх төрлийн гутал	Footwear	93,95	100,86	100,00
с	Хөвөн, бөс бараа	Cloth	98,06	101,46	99,71
Орон сууц, түлш, цахилгаан		Housing, heating, electricity	112,39	102,58	100,00
Гэр ахуйн бараа		Household goods	102,96	102,71	99,28
Эм тариа, эмнэлгийн үйлчилгээ		Medical care and services	103,68	98,88	102,29
Тээвэр, холбооны үйлчилгээ		Transport and communication	104,53	105,87	102,14
Соёл, боловсролын бараа үйлчилгээ		Cultural goods and recreation	99,59	98,68	100,03
Бусад бараа, үйлчилгээ		Other goods and services	88,70	99,21	100,06
Ерөнхий (нийт) индекс		Overall index	105,42	103,16	100,95

Тус аймгийн хэмжээгээр 2003 оны 7-р сард ХАА-н болон өргөн хэрэгцээний бараа, үйлчилгээний үнэ тариф ямар байгааг сумдаар үзүүлбэл.

ХАА-н бүтээгдэхүүний үнэ (₮-өөр)

Сумд	Sumd	Average prices, tog											
		дундаж үнэ, ₮											
		Үхрийн мах Beer, grade			Хонины мах Mutton, grade			Төмс. /Potato/			Сонгино. /Onion/		
2002.VII	2003.VI	2003.VII	2002.VII	2003.VI	2003.VII	2002.VII	2003.VI	2003.VII	2002.VII	2003.VI	2003.VII		
АБ	АВ	800	1 300	1 300	800	1 200	1 200	350	300	300	500	450	450
АР	АР	1 000	1 400	1 000	1 000	1 100	1 000	250	250	250	500	500	550
АТ	АТ	600	1 500	1 500	700	1 500	1 500	250	250	250	450	500	500
БС	ВС	1 000	1 600	1 200	1 100	1 700	1 200	200	200	250	350	500	400
БА	ВА	1 300	1 400	1 400	1 200	1 400	1 400	300	250	250	500	450	450
БД	ВД	800	1 450	1 450	700	1 500	1 500	200	280	280	300	450	350
БЖ	ВЖ	700	1 300	1 300	700	1 200	1 200	280	300	300	350	500	500
БӨ	ВО	800	1 100	1 100	900	1 200	1 200	350	350	350	400	500	500
БХ	ВКН	950	1 000	900	900	1 100	900	300	250	250	500	450	500
БЦ	ВТС	800	1 300	1 300	700	1 200	1 200	400	400	400	400	550	550
БТ	ВТ	1 000	1 600	1 600	900	1 500	1 500	250	300	280	500	500	400
БЧ	ВСН	1 200	1 500	1 500	1 200	1 700	1 700	200	250	250	500	450	450
БН	ВН	1 000	1 600	1 600	1 200	1 600	1 600	200	200	350	500	500	500
БҮ	ВУ	1 000	1 500	1 500	900	1 500	1 500	200	300	300	450	550	550
ДХ	ДКН	600	1 300	1 300	550	1 400	1 400	300	300	300	450	550	600
ЖА	ЖА	1 300	1 800	1 800	1 200	2 000	2 000	100	180	180	600	450	450
ЗА	ЗА	1 100	1 300	1 300	1 100	1 300	1 300	300	300	300	500	500	500
ЛҮ	ЛУ	850	1 300	1 300	800	1 200	1 500	250	200	200	350	500	400
ММ	ММ	1 000	1 300	1 200	1 000	1 300	1 200	250	300	300	550	500	600
ӨШ	ОШ	750	1 200	1 200	800	1 100	1 100	400	250	250	500	350	350
СҮ	СУ	0	1 300	1 500	1 000	1 200	1 500	2 020	200	200	400	550	500
СЭ	СЕ	1 100	1 400	1 400	1 000	1 300	1 300	250	250	250	450	400	400
УГ	УГ	1 000	1 350	1 350	1 000	1 500	1 500	250	350	350	400	500	600
ЦЭ	ТСЕ	800	1 300	1 300	850	1 500	1 500	300	300	250	400	500	500
ЭР	ЕР	1 100	1 800	1 100	1 200	1 700	1 200	300	150	280	450	500	450
ЭС	ЕС	850	1 000	1 000	800	800	800	250	300	300	500	500	500
ЗМ	ЗМ	1 200	1 700	1 500	1 200	1 650	1 400	200	220	220	450	400	400
Айм	Aim	946	1 393	1 330	941	1 383	1 344	263	266	276	456	483	478

Сумд	Sumd	Average prices, tog											
		дундаж үнэ, ₮											
		Шингэн сүү /1 литр/ /Milk, Litre/			Ямааны ноолуур/1 кг/ Greezy cashmere/1 kg/			Тэмээний ноос. /1 кг/ Camel s wool / 1 kg/			Хонины ноос /1 кг/ Sheep wool /1 kg /		
2002.VII	2003.VI	2003.VII	2002.VII	2003.VI	2003.VII	2002.VII	2003.VI	2003.VII	2002.VII	2003.VI	2003.VII		
АБ	АВ	120	300	300	21 000	18 000	18 000				100	100	100
АР	АР	250	300	200	18 000	20 000	20 000	900	900	900	120	120	150
АТ	АТ	200	300	300	18 000	20 000	20 000	1 000	700	700	120	120	120
БС	ВС	100	100	150	20 000	18 000	18 000	1 300	1 300	1 300	120	60	60
БА	ВА	300	400	300	22 000	19 000	19 000	1 000	1 800	1 800	130	150	150
БД	ВД	250	200	150	16 000	18 000	18 000	800	1 000	1 000	100	150	110
БЖ	ВЖ	300	400	300	18 000	18 000	18 000	800	1 200	1 200	100	100	100
БӨ	ВО	250	400	350	15 000	16 000	16 000	600	600	600	100	100	150
БХ	ВКН	250	200	200	20 000	18 000	18 000		1 500	1 500	120	120	120
БЦ	ВТС	300	400	300	21 000	18 000	18 000	1 000	1 000	1 000	100	100	100
БТ	ВТ	200	250	200	18 000	19 000	18 000	900	1 200	1 200	120	100	130
БЧ	ВСН	200	300	250	20 000	18 000	18 000				120	100	100
БН	ВН	100	200	200	20 000	19 000	19 000				100	130	130
БҮ	ВУ	300	200	200	18 000	20 000	18 000	700	1 000	700	100	100	200
ДХ	ДКН	250	350	300	15 000	20 000	20 000	700	700	700	110	110	150
ЖА	ЖА	300	300	300	22 000	22 000	22 000				120	100	100
ЗА	ЗА	300	300	300	20 000	18 000	18 000	1 250	800	800	110	100	100
ЛҮ	ЛУ	100	300	250	20 000	19 000	20 000	1 000	1 000	1 000	120	100	100
ММ	ММ	100	250	200	21 000	18 000	18 000	400	500	500	80	150	150
ӨШ	ОШ	250	400	300	19 000	18 000	20 000	1 000	1 000	1 000	120	100	130
СҮ	СУ	100	130	120	15 000	18 000	18 000				130	50	50
СЭ	СЕ	200	300	300	20 000	20 000	18 000	400	450	400	100	130	120
УГ	УГ	200	350	250	18 000	20 000	20 000	400	800	800	60	50	50
ЦЭ	ТСЕ	200	400	250	20 000	15 000	16 000	1 000	1 000	1 000	150	150	100
ЭР	ЕР	200	150	150	18 000	18 000	18 000	800	800	800	80	100	150
ЭС	ЕС	250	350	200	25 000	20 000	20 000	600	600	600	120	120	120
ЗМ	ЗМ	300	400	300	20 000	19 000	19 000	700	800	800	100	100	150
Айм	Aim	217	297	245	19 185	18 667	18 630	784	898	883	109	108	118

Сумд	Sum	дундаж үнэ, ₮ Average prices, tog											
		Адууны шир			Үхрийн шир			Хонины арьс			Ямааны арьс		
		Horse hide			Cattle hide			Sheep skin			Goat skin		
		2002.VII	2003.VI	2003.VII	2002.VII	2003.VI	2003.VII	2002.VII	2003.VI	2003.VII	2002.VII	2003.VI	2003.VII
АБ	АВ	8 000	14 000	14 000	12 000	15 000	15 000	6 000	6 500	6 500	1 000	1 000	1 000
АР	АР	8 000	8 000	20 000	11 000	9 000	9 000	6 500	8 500	8 500	1 000	1 500	1 500
АТ	АТ	8 000	10 000	10 000	12 000	15 000	15 000	5 000	7 000	7 000	1 000	500	1 000
БС	BS	8 000	6 000	12 000	11 000	8 000	8 000	5 000	4 500	7 500	1 000	200	1 000
БА	ВА	7 000	16 000	16 000	11 000	18 000	18 000	7 500	8 000	8 000	1 500	500	1 300
БД	ВД	6 000	9 000	14 000	10 000	10 000	18 000	5 000	6 000	7 000	600	500	2 000
БЖ	ВJ	6 000	8 000	8 000	11 000	11 000	11 000	5 500	6 000	7 000	1 000	500	1 100
БӨ	ВО	7 500	13 000	18 000	14 000	9 000	8 000	6 000	5 000	6 500	500	1 500	1 000
БХ	ВKH	8 000	15 000	18 000	15 000	13 000	10 000	6 000	7 000	7 500	1 000	500	1 000
БЦ	BTS	8 000	14 000	18 000	12 000	8 000	8 000	6 500	3 000	8 000	1 000	1 000	1 200
БТ	BT	9 000	11 000	17 000	14 000	18 000	18 000	7 000	6 500	8 000	1 000	500	1 000
БЧ	BCH	9 000	10 000	16 000	13 000	10 000	10 000	5 000	6 000	6 000	1 000	500	1 200
БН	BN	8 000	13 000	15 000	12 000	12 000	16 000	5 000	4 000	7 500	1 500	2 000	1 500
БҮ	BU	6 000	15 000	18 000	10 000	13 000	18 000	5 000	7 000	7 000	500	1 000	2 000
ДХ	DKH	7 000	10 000	16 000	10 000	8 000	8 000	5 500	4 000	8 000	1 000	1 000	1 000
ЖА	JA	9 000	12 000	18 000	16 000	15 000	15 000	5 500	6 500	6 500	1 000	1 000	1 000
ЗА	ZA	7 000	10 000	15 000	8 000	10 000	10 000	5 000	8 000	8 000	1 000	1 000	1 000
ЛҮ	LU	8 000	14 000	22 000	10 000	13 000	12 000	6 000	6 000	8 000	2 000	500	1 500
ММ	MM	7 000	13 000	13 000	13 000	8 000	10 000	5 000	5 000	7 500	1 000	2 000	2 000
ӨШ	OSH	8 500	10 000	17 000	12 000	13 000	13 000	5 000	6 500	7 500	500	700	600
СҮ	SU	9 000	10 000	19 000	10 000	11 000	11 000	5 000	6 500	6 500	1 500	1 000	1 000
СЭ	SE	8 000	10 000	20 000	10 000	15 000	15 000	6 500	8 000	8 500	1 000	1 500	2 500
УГ	UG	6 000	12 000	20 000	13 000	10 000	13 000	4 500	5 000	6 000	1 200	500	1 500
ЦЭ	TSE	8 000	11 000	18 000	12 000	8 000	8 000	4 500	5 000	7 000	1 000	500	1 300
ЭР	ER	7 000	14 000	15 000	7 000	9 000	15 000	6 000	6 500	7 000	1 000	800	1 000
ЭС	ES	8 000	15 000	15 000	12 000	12 000	12 000	6 000	6 000	7 500	1 000	500	1 200
ЗМ	ZM	8 000	17 000	17 000	15 000	15 000	15 000	7 000	8 000	8 000	1 000	1 100	1 100
Айм		7 667	11 852	16 259	11 704	11 704	12 556	5 648	6 148	7 333	1 030	1 178	1 278

Өргөн хэрэгцээт бараа үйлчилгээний үнэ

Сумд		1-р гурил Flour, grade 1, 1 kg	2-р гурил Flour, grade 2, 1 kg	Цагаан будгаа Rice 1 kg	Шар будгаа Millet 1 kg	Элсэн чихэр Sugar 1 kg	Ундны ус Monthly water 1 liter	Цахил- гааны Electricity 1 kw
АБ	АВ	380	350	500	380	600	0,80	54,30
АР	АР	300	280	400	380	600	1,00	54,05
АТ	АТ	320	300	450	360	600	0,90	54,30
БС	BS	300	290	450	300	550	0,40	54,30
БА	ВА	300	250	400	350	600	0,60	54,05
БД	ВД	340	250	400	350	500	0,70	54,00
БЖ	BG	320	300	400	400	500	1,40	55,00
БӨ	ВО	340	300	480	400	680	1,50	54,30
БХ	ВKH	300	280	380	370	600	1,00	56,35
БЦ	BTS	320	250	450	350	650	0,00	54,00
БТ	BT	380	300	450	350	550	1,00	54,30
БЧ	BCH	320	280	450	380	500	1,23	54,05
БН	BN	350	290	500	400	700	1,50	54,05
БҮ	BU	320	280	400	400	500	0,50	54,00
ДХ	DKH	350	300	450	400	600	1,00	56,35
ЖА	JA	380	340	550	400	600	0,40	54,30
ЗА	ZA	320	300	500	350	650	0,50	54,00
ЛҮ	LU	320	290	350	350	450	0,50	54,00
ММ	MM	320	260	400	360	550	0,00	54,30
ӨШ	OSH	330	300	400	400	500	0,50	54,05
СҮ	SU	320	300	400	400	550	1,00	54,30
СЭ	SE	330	300	400	350	550	1,30	54,30
УГ	UG	360	320	500	380	600	0,50	54,00
ЦЭ	TSE	300	270	400	400	600	1,00	54,30
ЭР	ER	340	280	450	400	650	1,00	54,30
ЭС	ES	300	280	400	400	600	0,50	54,30
ЗМ	ZM	330	290	380	340	500	0,75	54,25



А Ж И Л Г Ü Й Ч Ü Ü Д

Сумдын хөдөлмөр зохицуулалтын албанд **бүртгэлтэй байгаа ажилгүйчүүдийн тоо** 2003 оны эхний 7 сард **866** болж, өмнөх сартай харьцуулахад **21** хүнээр **буурлаа**.

Ажилгүйчүүдийн **50,0** хувь буюу **433** нь эмэгтэйчүүд, **46,7** хувь нь урьд нь **ажил эрхлэж байсан**, **53,3** хувь нь **анх удаа ажил эрж байгаа** хүмүүс юм. Оны эхний 7 сард **753** хүн ажилд орсны **0,2** хувь нь УҮГ-т, **9,83** хувь нь төрийн болон төсөвт байгууллагад, **40,4** хувь нь нөхөрлөл, компанид, **5,31** хувь нь Хоршоонд, **44,23** хувь нь бусад байгууллагад ажил эрхлэх болжээ. Ажил эрхлэх болсон хүмүүсийн **59,0** хувь буюу **444** нь эмэгтэйчүүд юм.

Оны эхнээс бүртгүүлсэн нийт ажилгүйчүүд **864** байгаагийн **9,5** хувь нь орон тооны цомхотголоос, **1,9** хувь нь байгууллага нь татан буугдсан, **8,8** хувь нь сургууль төгссөн, **1,0** хувь нь өөр газраас шилжиж ирсэн, **0,3** хувь нь цэргээс ирсэн, **8,6** хувь нь мэргэжлийн ажил олдоогүй, **69,9** хувь нь бусад шалтгаан эзлэв.

Ажилгүйчүүдийг боловсролын байдлаар нь авч үзбэл **9,58%** нь дээд, **7,85%** нь тусгай дунд, **6,12%** нь мэргэжлийн анхан шатны, **23,21%** нь бүрэн дунд, **46,65%** нь бүрэн бус дунд, **6,58%** нь бага буюу боловсролгүй хүмүүс эзлэв.

Хөдөлмөрийн насны **10000** хүнд дунджаар **153** ажилгүйчүүд ногдож байгаагийн дотор **Архуст, Цэл, Баянцогт, Зуунмод, Баянхангай** сумдад харьцангуй их (**408-230** хүн) ногдлоо.

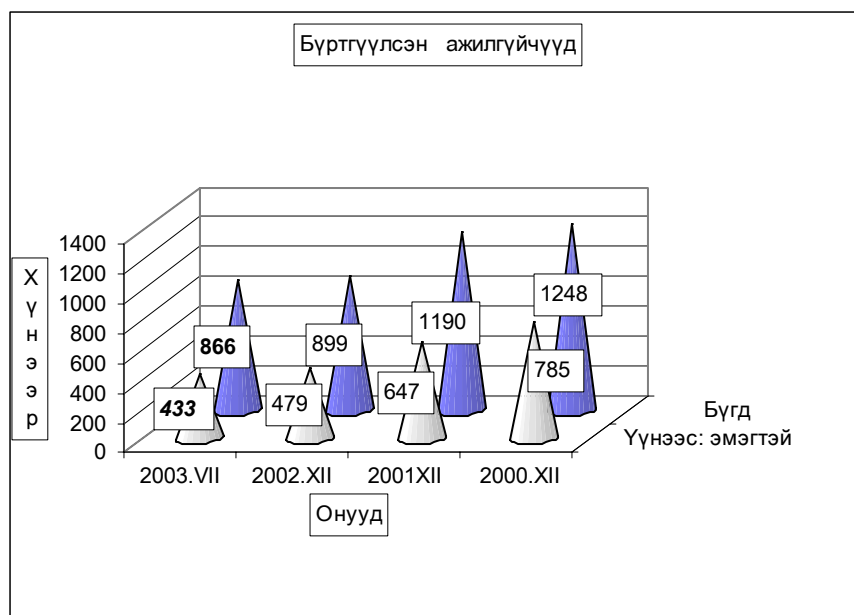

Бүртгүүлсэн Ажилгүйчүүдийн тоо, тайлант хугацааны эцэст
Number of unemployed registered persons, at the end of period

	Ажилгүйчүүд Unemployment			Дүнд эзлэх хув		ЭЗ-ийн идэвхтэ хүнд эзлэх хув	
	2001 7-30	2002 7-30	2003 7-30	2002 7-30	2003 7-30	Оны эцэст	
						2001	2002
БҮГД TOTAL	1351	1047	866	100,0%	100,0%	3,1%	2,1%
үүнээс: а. урьд нь ажилтай байсан	1060	587	404	56,1%	46,7%		
б. анх удаа ажил эрж байгаа	291	460	462	43,9%	53,3%		
Ажилгүйчүүд насны бүлгээр: Unemployment: by age group	1351	1047	866	100,0%	100,0%		
16 - 24 настай	298	209	213	20,0%	24,6%		
25 - 34 настай	503	332	274	31,7%	31,6%		
35 - 44 настай	405	305	265	29,1%	30,6%		
45 - 60 настай	145	201	114	19,2%	13,2%		
Бүгдээс-эмэгтэй Total by- female	671	491	433	46,9%	50,0%	3,4%	2,1%

Бүртгүүлсэн Ажилгүйчүүдийн тоо, Боловсролын түвшингээр
Number of unemployed registered persons, by educational level

	2000.XII	2001.XII	2002.XII	2003 он	
				VI	VII
Бүгд Total	1248	1190	899	887	866
үүнээс: Эмэгтэй of whom female	647	600	479	453	433
Дээд боловсролтой Higher education	49	56	73	84	83
Тусгай дүнд боловсролтой Specialized secondary education	149	192	93	74	68
Мэргэжлийн анхан шатны Skilled workers	168	198	79	52	53
Бүрэн дүнд Completed secondary school	326	300	206	205	201
Бүрэн бус дүнд Non-completed secondary school	420	382	392	416	404
Бага Completed primary school	107	62	48	46	47
Боловсролгүй Uneducated persons	29	0	8	10	10

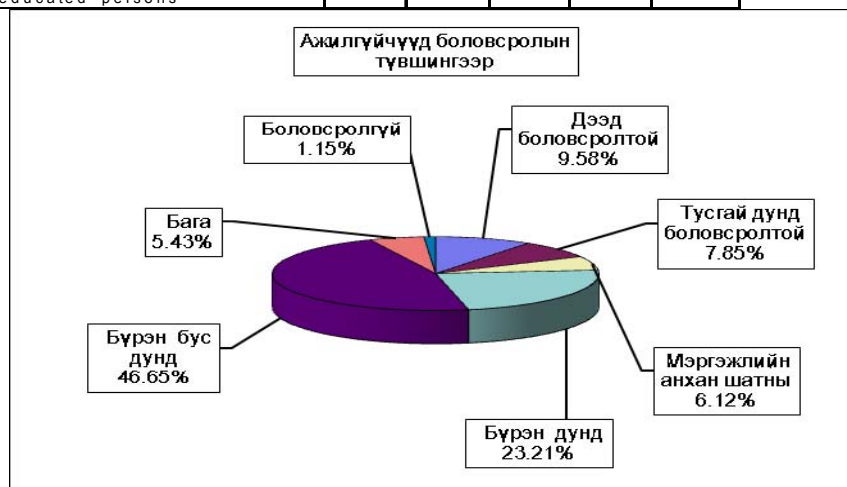

**Ажилгүйдлийн шалтгаан
UNEMPLOYED**

	Оны эхний 7 сард In the first 7 months		Тухайн сард particular months	
	БҮГД TOTAL	үүнээс Эм of whom female	БҮГД TOTAL	үүнээс Эм of whom female
БҮГД TOTAL	864	483	79	54
Орон тооны цомхтголоор	82	42	2	1
Байгууллага татан буугдсан	16	11		
Өөр газраас шилжиж ирсэн	9	3	2	2
Сургууль төгссөн	76	40	4	3
Цэргээс халагдсан	3		1	
Мэргэжлийн ажил олдоогүй	74	42	12	8
Бусад	604	345	58	40
Ажилгүйчүүдийн бүртгэлээс хасагд	140	95	11	8

**Бүртгүүлсэн ажилгүйчүүдээс ажилд орсон хүн
Number of unemployed entered into work**

	Оны эхний 7 сард In the first 7 months		Тайлант сард As months	
	БҮГД TOTAL	үүнээс Эм of whom female	БҮГД TOTAL	үүнээс Эм of whom female
БҮГД TOTAL	753	444	89	66
Улсын үйлдвэрийн газарт State enterprise	2	0	0	0
Төрийн, төсөвт байгууллагад Government organization	74	49	8	7
Компани Company	304	149	52	35
Хоршоо Cooperative	40	21	1	1
Бусад газарт Others	333	225	28	23

**Ажилгүйчүүдийн тоог сумдаар үзүүлбэл.
UNEMPLOYED , BY - SOMS.**

	Ажилгүйчүүд Unemployed				Дүнд эзлэх хувь Composition , %			
	2000	2001	2002	2003	2000	2001	2002	2003
	12-30	12-30	12-30	07-30	12-30	12-30	12-30	07-30
Алтанбулаг	20	23	22	16	1,6%	1,9%	2,4%	1,8%
Аргалант	60	36	14	20	4,8%	3,0%	1,6%	2,3%
Архуст	16	17	24	47	1,3%	1,4%	2,7%	5,4%
Батсүмбэр	144	145	84	49	11,5%	12,2%	9,3%	5,7%
Баян	29	29	37	20	2,3%	2,4%	4,1%	2,3%
Баяндэлгэр	5	1	2	2	0,4%	0,1%	0,2%	0,2%
Баянжаргалаг	8	6	7	2	0,6%	0,5%	0,8%	0,2%
Баян-Өнжүүл	12	3	3	2	1,0%	0,3%	0,3%	0,2%
Баянхангай	42	34	29	21	3,4%	2,9%	3,2%	2,4%
Баянцагаан	31	17	27	26	2,5%	1,4%	3,0%	3,0%
Баянцогт	28	53	59	33	2,2%	4,5%	6,6%	3,8%
Баянчандман	37	18	18	24	3,0%	1,5%	2,0%	2,8%
Борнуур	22	27	59	50	1,8%	2,3%	6,6%	5,8%
Бүрэн	17	18	11	11	1,4%	1,5%	1,2%	1,3%
Дэлгэрхаан	21	21	23	20	1,7%	1,8%	2,6%	2,3%
Жаргалант	21	33	19	14	1,7%	2,8%	2,1%	1,6%
Заамар	101	98	32	32	8,1%	8,2%	3,6%	3,7%
Лүн	36	51	12	27	2,9%	4,3%	1,3%	3,1%
Мөнгөнморьт	32	32	5	16	2,6%	2,7%	0,6%	1,8%
Өндөрширээт	42	38	18	22	3,4%	3,2%	2,0%	2,5%
Сүмбэр	24	26	22	11	1,9%	2,2%	2,4%	1,3%
Сэргэлэн	18	10	4	3	1,4%	0,8%	0,4%	0,3%
Угтаал	233	167	45	33	18,7%	14,0%	5,0%	3,8%
Цээл	78	70	60	60	6,3%	5,9%	6,7%	6,9%
Эрдэнэ	17	38	51	42	1,4%	3,2%	5,7%	4,8%
Эрдэнэсант	37	74	57	47	3,0%	6,2%	6,3%	5,4%
Зуунмод	117	105	155	216	9,4%	8,8%	17,2%	24,9%
Аймгийн дүн	1248	1190	899	866	100,0%	100,0%	100,0%	100,0%

10000 ХҮН АМД НОГДОХ АЖИЛГҮЙЧҮҮДИЙГ СУМДААР ҮЗҮҮЛБЭЛ:
 NUMBER OF UNEMPLOYED ENTERED INTO WORK, PERSONS PER 10000 POPULATION

	ЭЗ-ийн идэвхтэй хүн амд эзлэх хувь				Ажилд орсон хүн		Оны эхний хөдөлмөрийн насны 10000 хүнд ногдох ажилгүйчүүд.			
	2000 12-30	2001 12-30	2002 12-30	2003 7-30	Оны эхнээс	Тайлант сард	2000 12-30	2001 12-30	2002 12-30	2003 7-30
Алтанбулаг	1,30%	1,70%	1,40%	1,00%	6		96	106	112	84
Аргалант	8,70%	4,10%	1,60%	2,27%	17	4	426	519	123	180
Архуст	4,50%	4,60%	5,20%	8,94%	13		190	134	214	408
Батсүмбэр	8,80%	6,80%	3,10%	1,74%	46	5	360	395	228	130
Баян	2,80%	2,60%	3,50%	1,91%	26	4	106	216	312	162
Баяндэлгэр	0,70%	0,20%	0,30%	0,27%	13		27	51	22	21
Баянжаргалан	1,00%	0,80%	0,90%	0,24%	12		89	86	75	21
Баян-Өнжүүл	0,80%	0,20%	0,20%	0,12%	1		66	74	18	12
Баянхангай	6,90%	5,90%	5,00%	3,25%	40		529	437	308	230
Баянцагаан	2,20%	1,70%	2,30%	2,17%			173	194	166	168
Баянцогт	2,50%	5,80%	5,10%	3,13%	30		268	183	482	267
Баянчандмань	3,30%	1,80%	1,50%	2,03%	26		196	196	95	124
Борнуур	1,10%	1,40%	3,00%	2,29%	44	2	98	94	243	190
Бүрэн	1,00%	1,00%	0,60%	0,58%	5		98	89	55	55
Дэлгэрхаан	1,80%	1,90%	2,00%	1,78%	8		165	158	175	154
Жаргалант	1,00%	1,30%	0,90%	0,51%	16	14	25	63	52	38
Заамар	5,20%	4,30%	1,30%	1,36%			358	333	102	103
Лүн	2,70%	3,00%	1,10%	2,31%	41		194	206	81	146
Мөнгөнморьт	3,20%	3,20%	0,50%	1,32%			300	279	42	127
Өндөрширээт	3,80%	3,30%	1,60%	1,93%	17		292	305	134	165
Сүмбэр	3,90%	3,50%	3,10%	1,32%	13		337	199	215	85
Сэргэлэн	2,10%	1,20%	0,50%	0,38%	13	13	80	138	32	25
Угтаал	26,50%	16,50%	4,10%	2,60%	33		953	1058	265	182
Цээл	7,00%	7,20%	5,20%	5,03%	1		924	394	335	297
Эрдэнэ	1,20%	2,50%	3,30%	3,19%	53		96	94	269	212
Эрдэнэсант	1,50%	3,00%	2,30%	1,86%	15	1	61	119	176	142
Зуунмод	2,40%	1,90%	2,20%	3,18%	264	46	180	136	165	234
Аймгийн дүн	3,40%	3,10%	2,20%	2,03%	753	89	245	226	163	153



Тариалалт

2003 онд аймгийн дүнгээр 23935.0 гектар үр тариа, 1758.2 гектар төмс, 1067.1 гектар хүнсний ногоо, 1273.0 гектар тэжээлийн ургамал, 800.0 гектар тосны ургамал тариалсан нь 2002 оноос үр тариа 22789.0, төмс 1085.35, хүнсний ногоо 976.63, тосны ургамал 1038.0 гектараар тус бүр буурч харин тэжээлийн ургамал 454.5 гектараар нэмэгдлээ. Тариалсан үр тарианы 2.12, төмсний 75.28, хүнсний ногооны 83.87 хувь нь тус бүр иргэдэд ногдов. 2003 оны нийт тариалсан талбайн 53.13 хувьд нь тариалалт хийжээ.

2003 оны ТАРИАЛАЛТЫН ЭЦСИЙН МЭДЭЭ.

(гектараар)	БҮГД	ү ү н э э с		Хувийн жин	
		Бусад салбар	ХЭАА иргэд	Бусад салбар	ХЭАА иргэд
БҮГД ТАРИАЛСАН ТАЛБАЙ	28833.85	26058.88	2774.98	90.38%	9.62%
Үр тариа-бүгд	23935.00	23427.00	508.00	97.88%	2.12%
-Улаан буудай	22447.60	21989.60	458.00	97.96%	2.04%
-Арвай	635.00	635.00		100.00%	
-Овьёос	234.40	184.40	50.00	78.67%	21.33%
-Хөх тариа	236.00	236.00		100.00%	
-Бусад	382.00	382.00		100.00%	
ТӨМС	1758.25	434.70	1323.55	24.72%	75.28%
ХҮНСНИЙ НОГОО-бүгд	1067.10	172.18	894.93	16.13%	83.87%
-байцаа	126.44	17.32	109.12	13.70%	86.30%
-манжин	749.46	140.00	609.46	18.68%	81.32%
-лууван	155.13	11.77	143.36	7.59%	92.41%
-сонгино	10.86	1.00	9.86	9.21%	90.79%
-сармис					
-өргөст хэмх	6.84	0.68	6.16	9.97%	90.03%
-улаан лооль	2.75	0.00	2.75	0.05%	99.95%
-тарвас,гуатан	3.01		3.01		100.00%
-бусад	12.61	1.40	11.21	11.10%	88.90%
ТЭЖЭЭЛИЙН УРГАМАЛ	1273.50	1225.00	48.50	96.19%	3.81%
-ногоон тэжээл	73.50	25.00	48.50	34.01%	65.99%
-олон наст	1200.00	1200.00			
-даршны ургамал					
-үндсэн үрт					
-бусад					
Техникийн ургамал	800.00	800.00		100.00%	
-чихрийн манжин					
-тосны ургамал	800.00	800.00		100.00%	

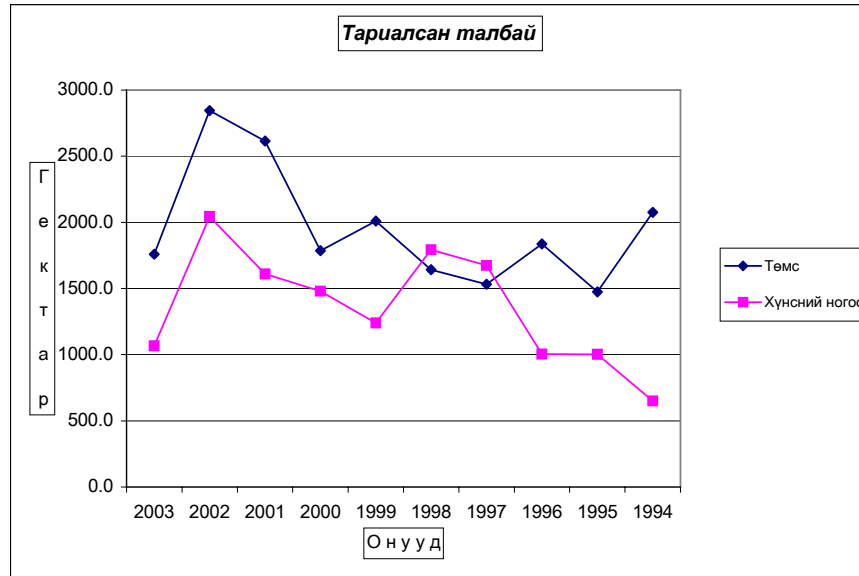
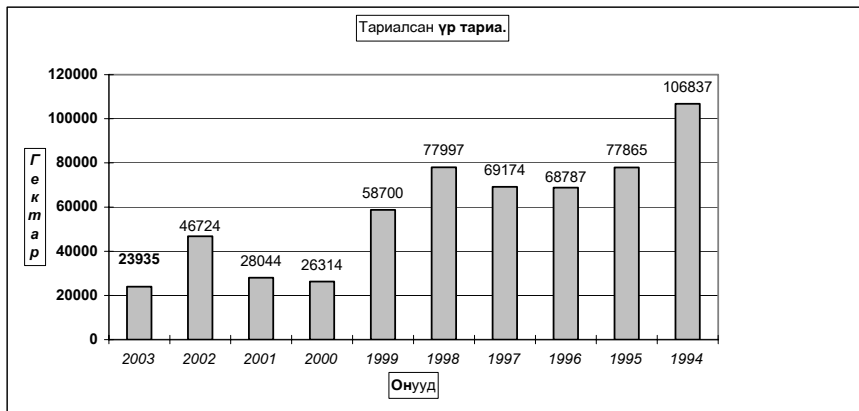

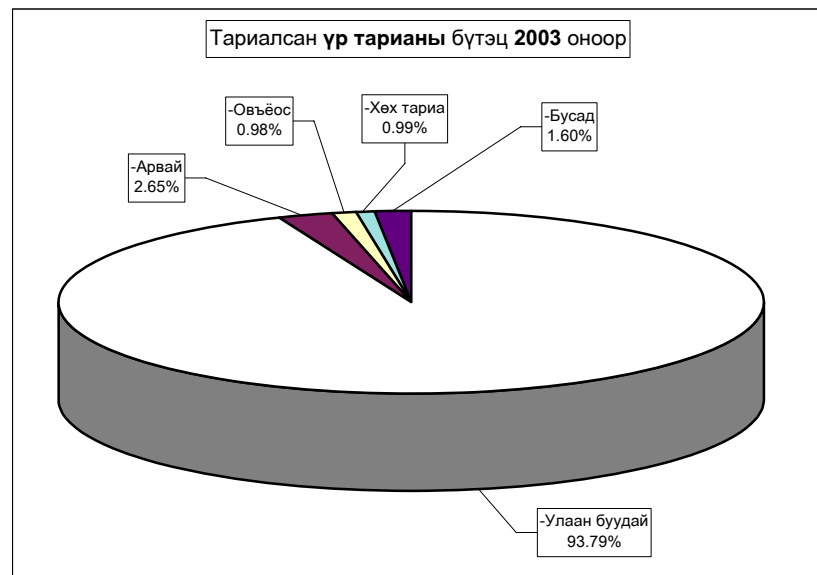
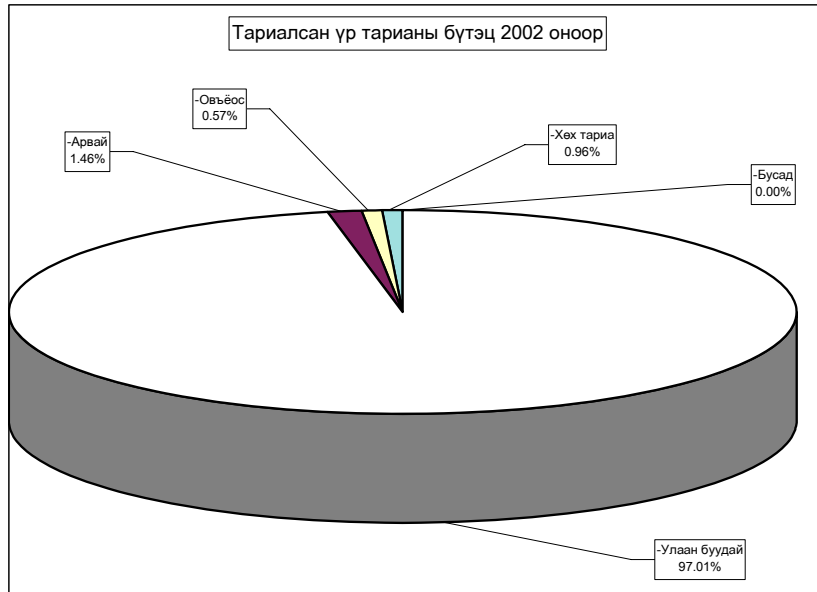

ТАРИАЛСАН ТАЛБАИ - SOWN AREAS.

(гектар-hectar)

	Үр тариа-бүгд Total cereals			Төмс Potato			Хүнсний ногоо-бүгд Total vegetables		
	2002	2003	хувь percent	2001	2003	хувь percent	2001	2003	хувь percent
Алтанбулаг				44.00	12.0	27.27%	36.00	31.50	87.50%
Аргалант	1479.0	1033.0	69.84%	16.00	10.0	62.50%	3.00	5.00	166.67%
Архуст	100.0	80.0	80.00%	111.00	103.0	92.79%	20.00	16.50	82.50%
Батсүмбэр				97.00	139.0	143.30%	450.20	216.00	47.98%
Баян				6.00	8.0	133.33%	4.00	6.00	150.00%
Баяндэлгэр				8.00	10.0	125.00%	3.00	4.01	133.67%
Баянжаргалан				1.00	0.4	44.00%	0.50	0.20	40.00%
Баян-Өнжүүл				2.00	6.1	305.00%	0.01	0.50	500.00%
Баянхангай				6.00	3.5	58.33%	4.90	1.50	30.61%
Баянцагаан				1.00	0.0	0.70%	0.50	0.01	1.60%
Баянцогт	4020.0	1421.0	35.35%	65.00	20.0	30.77%	72.00	49.50	68.75%
Баянчандмань	183.0	72.0	39.34%	133.00	87.0	65.41%	722.00	212.80	29.47%
Борнуур	500.0	523.8	104.76%	485.00	480.0	98.97%	310.32	321.76	103.69%
Бүрэн				0.30	0.5	166.67%	0.40	0.50	125.00%
Дэлгэрхаан				0.50	3.0	600.00%	0.20	1.00	500.00%
Жаргалант	9352.0	6087.0	65.09%	1193.5	456.0	38.21%	240.50	63.00	26.20%
Заамар	1462.0	230.0	15.73%	20.00	17.0	85.00%	4.50	5.00	111.11%
Лүн				6.80	7.1	104.41%	9.20	8.50	92.39%
Мөнгөнморьт				11.00	1.5	13.64%	6.00	0.50	8.33%
Өндөрширээт				4.00	3.0	75.00%	1.00	1.00	100.00%
Сүмбэр	3076.0	2630.0	85.50%	328.00	120.0	36.59%	42.00	13.21	31.45%
Сэргэлэн		37.2		10.00	12.1	121.00%	3.00	10.22	340.55%
Угтаал	7260.0	2372.0	32.67%	157.00	120.0	76.43%	16.00	16.00	100.00%
Цээл	16598.0	8920.0	53.74%	85.00	85.0	100.00%	41.30	12.00	29.06%
Эрдэнэ				18.00	24.0	133.33%	8.00	8.00	100.00%
Эрдэнэсант	2694.0	529.0	19.64%	12.00	10.0	83.33%	32.20	46.00	142.86%
Зуунмод				22.50	20.0	88.89%	13.00	16.90	130.00%
Бүгд дүн	46724.0	23935.0	51.23%	2843.6	1758.2	61.83%	2043.73	1067.10	52.21%

Тариалсан хүнсний ногооны бүтэц 2002 оноор

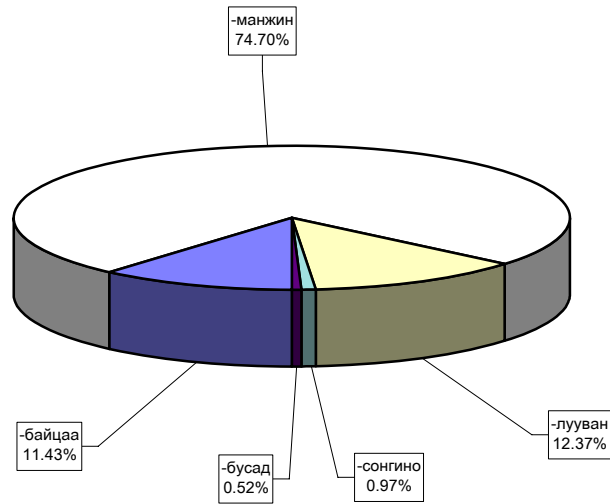

Тариалсан хүнсний ногооны бүтэц 2003 оноор

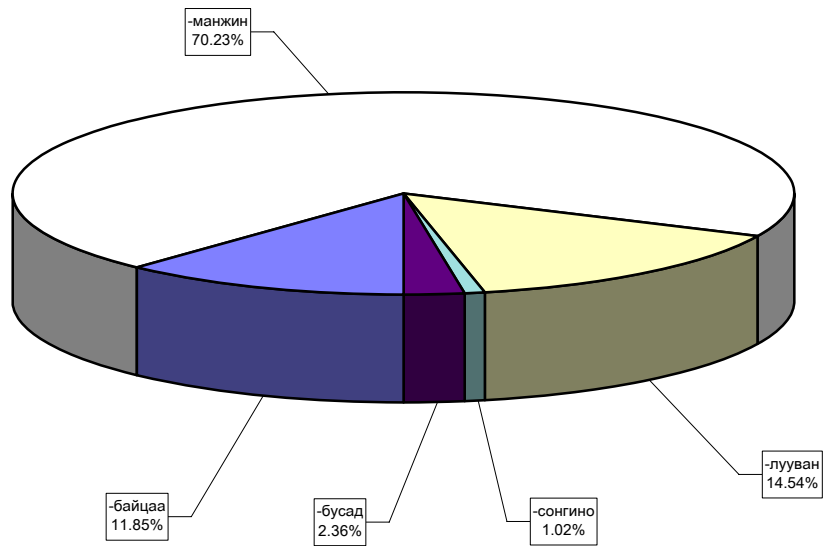

' Бүгд - Total, "	Үр тариа бүгд	ү ү н э э с - of which					ТӨМС
		улаан буудай	арвай	овъёос	хөх мариа	бусад	
	Cereals - total	wheat	barley	oats	rye	other	Potato
Алтанбулаг							12.00
Аргалант	1033.0	40.0	355.0	100.0	156.0	382.0	10.00
Архуст	80.0				80.0		103.00
Батсүмбэр							139.00
Баян							8.00
Баяндэлгэр							10.00
Баянжаргалан							0.44
Баян-Өнжүүл							6.10
Баянхангай							3.50
Баянцагаан							0.01
Баянцогт	1421.0	1221.0	200.0				20.00
Баянчандмань	72.0	50.0	20.0	2.0			87.00
Борнуур	523.8	520.0		3.8			480.00
Бүрэн							0.50
Дэлгэрхаан							3.00
Жаргалант	6087.0	6087.0					456.00
Заамар	230.0	230.0					17.00
Лүн							7.10
Мөнгөнморьт							1.50
Өндөрширээт							3.00
Сүмбэр	2630.0	2630.0					120.00
Сэргэлэн	37.2	30.6		6.6			12.10
Угтаал	2372.0	2360.0		12.0			120.00
Цээл	8920.0	8800.0	60.0	60.0			85.00
Эрдэнэ							24.00
Эрдэнэсант	529.0	479.0		50.0			10.00
Зуунмод							20.00
Аймгийн дүн	23935.0	22447.6	635.0	234.4	236.0	382.0	1758.2
2002 онд	46724.0	45327.0	681.0	266.0	450.0		2843.6
2001 онд	28044.0	26244.0	1120.0	395.0	210.0	75.0	2613.70
2000 онд	26314.0	25052.0	671.0	145.0	204.0	242.0	1785.35
1999 онд	58700.0	54780.0	2327.0	686.0	365.0	542.0	2009.90
1998 онд	77997.0	74399.0	2824.0	89.0	685.0		1642.40
1997 онд	69174.0	66548.0	1829.0	53.0	744		1532.73
1996 онд	68787.0	64194.0	3016.0	1091.0	486.0		1836.90
1995 онд	77865.0	73340.0	3273.0	961.0	291.0		1474.32
1994 онд	106837.0	95292.0	8667.0	2553.0	325.0		2076.20
(2003-2002)+,-	-22789.0	-22879.4	-46.0	-31.6	-214.0	382	-1085.35
(2003-2001)+,-	-4109.0	-3796.4	-485.0	-160.6	26.0	307	-855.45
(2003-2000)+,-	-2379.0	-2604.4	-36.0	89.4	32.0	140.0	-27.1
(2003-1999)+,-	-34765.0	-32332.4	-1692.0	-451.6	-129.0	-160.0	-251.7
З (2003-1998)+,-	-54062.0	-51951.4	-2189.0	145.4	-449.0	382.0	115.8
(2003-1997)+,-	-45239.0	-44100.4	-1194.0	181.4	-508.0	382.0	225.5
Ө (2003-1996)+,-	-44852.0	-41746.4	-2381.0	-856.6	-250.0	382.0	-78.65
(2003-1995)+,-	-53930.0	-50892.4	-2638.0	-726.6	-55.0	382.0	283.9
Р (2003-1994)+,-	-82902.0	-72844.4	-8032.0	-2318.6	-89.0	382.0	-317.95
(2003-2002) %	-48.8%	-50.5%	-6.8%	-11.9%	-47.6%		-38.2%
(2003-2001) %	-14.7%	-14.5%	-43.3%	-40.7%	12.4%	409.3%	-32.7%
(2003-2000) %	-9.0%	-10.4%	-5.4%	61.7%	15.7%	57.9%	-1.5%
(2003-1999) %	-59.2%	-59.0%	-72.7%	-65.8%	-35.3%	-29.5%	-12.5%
Ү (2003-1998) %	-69.3%	-69.8%	-77.5%	163.4%	-65.5%		7.1%
(2003-1997) %	-65.4%	-66.3%	-65.3%	342.3%	-68.3%		14.7%
Ү (2003-1996) %	-65.2%	-65.0%	-78.9%	-78.5%	-51.4%		-4.3%
(2003-1995) %	-69.3%	-69.4%	-80.6%	-75.6%	-18.9%		19.3%
(2003-1994) %	-77.6%	-76.4%	-92.7%	-90.8%	-27.4%		-15.3%

'Бүгд-Total,'	Хүнсний ногоо бүгд Vegetables- total	ү ү н э э с - of which								
		бай- цаа cabbage	ман- жин turnip	луу- ван carrot	сон- гино onion	сармис garlic	өргөст хэмх cucum- ber	улаан лооль tomato	тарвас, гуатан melons	бу- сад other
		Алтанбулаг	31.500	8.00	15.00	8.00	0.20		0.100	
Аргалант	5.000	0.50	2.00	0.50	1.00		1.000			
Архуст	16.500	1.50	13.00	1.00	1.00					
Батсүмбэр	216.000	12.50	185.00	14.50			1.000		3.000	
Баян	6.000		3.00	3.00						
Баяндэлгэр	4.010		2.10	1.70	0.20		0.010			
Баянжаргалан	0.200	0.02	0.15	0.01	0.01					0.0
Баян-Өнжүүл	0.500	0.30			0.20					
Баянхангай	1.500		1.00	0.50						
Баянцагаан	0.008		0.01							
Баянцогт	49.500	4.50	35.00	3.00	1.00		0.500			5.500
Баянчандмань	212.800	0.30	195.00	17.00	0.50					
Борнуур	321.760	85.00	163.00	68.00	0.10		0.660			5.000
Бүрэн	0.500		0.50							
Дэлгэрхан	1.000		0.50	0.50						
Жаргалант	63.000	5.00	37.00	21.00						
Заамар	5.000	1.00	1.40	1.40	1.20					
Лүн	8.500	0.40	5.20	1.30	0.60		0.400	0.300		0.3
Мөнгөнморьт	0.500		0.40	0.05	0.05					
Өндөрширээт	1.000		0.20	0.20	0.40		0.100	0.100		
Сүмбэр	13.210	0.30	12.00	0.60	0.20		0.050	0.050	0.010	
Сэргэлэн	10.217	1.02	6.10	1.07	1.00		0.322	0.202		0.5
Угтаал	16.000	0.50	10.00	5.00	0.10		0.200	0.100		0.100
Цээл	12.000	0.60	9.40	2.00						
Эрдэнэ	8.000	1.50	3.00	2.00	1.50					
Эрдэнэсант	46.000	0.10	45.50	0.20	0.20					
Зуунмод	16.900	3.40	4.00	2.60	1.40		2.500	2.000		1.0
Аймгийн дүн	1067.105	126.44	749.46	155.13	10.86		6.84	2.752	3.010	12.610
2002 онд	2043.730	233.70	1526.61	252.80	19.90	0.30	3.65	0.770	3.200	2.800
2001 онд	1609.870	168.90	1191.83	229.30	8.74		0.69	0.860	5.000	4.550
2000 онд	1479.496	185.50	1054.74	183.15	9.60	0.65	2.83	2.23	0.20	40.60
1999 онд	1238.588	144.45	855.90	217.00	18.32		1.01	0.31	0.10	1.50
1998 онд	1792.560	186.13	1409.11	180.80	10.69	1.12	0.82	0.32		3.58
1997 онд	1675.170	170.98	1293.89	186.00	17.96	0.02	0.23	0.78		5.31
1996 онд	1004.090	154.21	624.68	180.73	41.11	0.05	0.95	0.70		1.66
1995 онд	1002.060	130.30	645.64	199.80	22.47	0.01	0.63	0.21		3.00
1994 онд	649.960	156.30	330.15	130.51	32.60		0.40			
(2003-2002)+,-	-976.626	-107.26	-777.16	-97.67	-9.04	-0.30	3.19	1.98	-0.19	9.81
(2003-2001)+,-	-542.766	-42.46	-442.38	-74.17	2.12		6.15	1.89	-1.99	8.06
(2003-2000)+,-	-412.392	-59.06	-305.29	-28.02	1.26	-0.65	4.01	0.52	2.81	-27.99
(2003-1999)+,-	-171.484	-18.01	-106.45	-61.87	-7.46		5.83	2.45	2.91	11.11
З (2003-1998)+,-	-725.456	-59.69	-659.66	-25.67	0.17	-1.12	6.03	2.44	3.01	9.03
(2003-1997)+,-	-608.066	-44.54	-544.44	-30.87	-7.10	-0.02	6.61	1.97	3.01	7.30
Ө (2003-1996)+,-	63.015	-27.77	124.78	-25.60	-30.25	-0.05	5.89	2.05	3.01	10.95
(2003-1995)+,-	65.045	-3.86	103.82	-44.67	-11.61	-0.01	6.21	2.54	3.01	9.61
Р (2003-1994)+,-	417.145	-29.86	419.31	24.62	-21.74		6.44	2.75	3.01	12.61
(2003-2002) %	-47.8%	-45.9%	-50.9%	-38.6%	-45.4%		87.5%	257.3%	-5.9%	350.4%
(2003-2001) %	-33.7%	-25.1%	-37.1%	-32.3%	24.3%		891.6%	219.9%	-39.8%	177.1%
(2003-2000) %	-27.9%	-31.8%	-28.9%	-15.3%	13.1%	-100.0%	141.9%	23.5%	1405.0%	-68.9%
(2003-1999) %	-13.8%	-12.5%	-12.4%	-28.5%	-40.7%		578.1%	799.2%	2851.0%	740.1%
У (2003-1998) %	-40.5%	-32.1%	-46.8%	-14.2%	1.6%	-100.0%	739.5%	773.5%		252.2%
(2003-1997) %	-36.3%	-26.0%	-42.1%	-16.6%	-39.5%	-100.0%	2874.8%	252.8%		137.5%
У (2003-1996) %	6.3%	-18.0%	20.0%	-14.2%	-73.6%	-100.0%	620.2%	293.1%		659.6%
(2003-1995) %	6.5%	-3.0%	16.1%	-22.4%	-51.7%	-100.0%	986.0%	1210.2%		320.3%
(2003-1994) %	64.2%	-19.1%	127.0%	18.9%	-66.7%		1610.5%			

' Бүгд-Total," (гектар- hectar)	Тэжээлийн ургамал	ү ү н э э с - of which					Техникийн ургамал		
		Ногоон тэжээл	Олон наст	Дарш	Үндсэн урт	Бусад	Бүгд	чихрийн манжин	тосны ургамал
		Fodder crops	green fodder	multiple crops	silage		other	Total	sugar beet
Архуст							400.00		400.00
Батсүмбэр	38.50	38.500							
Баяндэлгэр	10.00	10.000							
Баянцогт							100.00		100.00
Баянчандмань	25.00	25.000					300.00		300.00
Борнуур							100.00		100.00
Заамар							200.00		200.00
Цэцэг	1200.00		1200.00						
Аймгийн дүн	1273.50	73.50	1200.00				800.00		800.00
2002 онд	819.00	819.00					1838.00		1838.00
2001 онд	333.00	333.00					1584.00		1584.00
2000 онд	6.0					6.00	510.00		510.00
1999 онд	368.0	58.00		90.00		220.00	429.00		429.00
1998 онд	805.0	105.00	30.00	670.00					
1997 онд	1599.0	318.00		981.00	20.00	280.00			
1996 онд	1514.0	250.00		1259.0	5.00		288.00		288.00
1995 онд	2120.0	860.00		1260.0					
1994 онд	4370.0	1061.00	1.00	3308.0			115.00		115.00
(2003-2002)+,-	454.5	-745.50	1200.00				-1038.00		-1038.00
(2003-2001)+,-	940.5	-259.50	1200.00				-784.00		-784.00
(2003-2000)+,-	1267.5	73.50	1200.00			-6.00	290.00		290.00
(2003-1999)+,-	905.5	15.50	1200.00	-90.00		-220.00	371.00		371.00
З (2003-1998)+,-	468.5	-31.50	1170.00	-670.00			800.00		800.00
(2003-1997)+,-	-325.5	-244.50	1200.00	-981.00	-20.00	-280.00	800.00		800.00
Ө (2003-1996)+,-	-240.5	-176.50	1200.00	-1259.0	-5.00		512.00		512.00
(2003-1995)+,-	-846.5	-786.50	1200.00	-1260.0			800.00		800.00
Р (2003-1994)+,-	-3096.5	-987.50	1199.00	-3308.0			685.00		685.00
(2003-2002) %	55.49%	-91.03%					-56.47%		-56.47%
(2003-2001) %	282.4%	-77.9%					-49.5%		-49.5%
(2003-2000) %	21125%					-100.0%	56.9%		56.9%
(2003-1999) %	246.1%	26.7%		-100.0%		-100.0%	86.5%		86.5%
Ү (2003-1998) %	58.2%	-30.0%	3900.0%	-100.0%					
(2003-1997) %	-20.4%	-76.9%		-100.0%	-100.0%	-100.0%			
Ү (2003-1996) %	-15.9%	-70.6%		-100.0%	-100.0%		177.8%		177.8%
(2003-1995) %	-39.9%	-91.5%		-100.0%					
(2003-1994) %	-70.9%	-93.1%	119900.0%	-100.0%			595.7%		595.7%

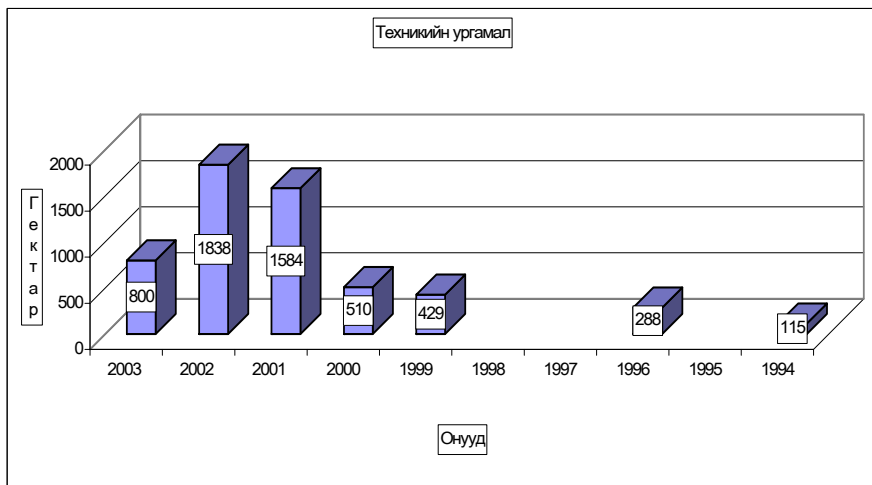
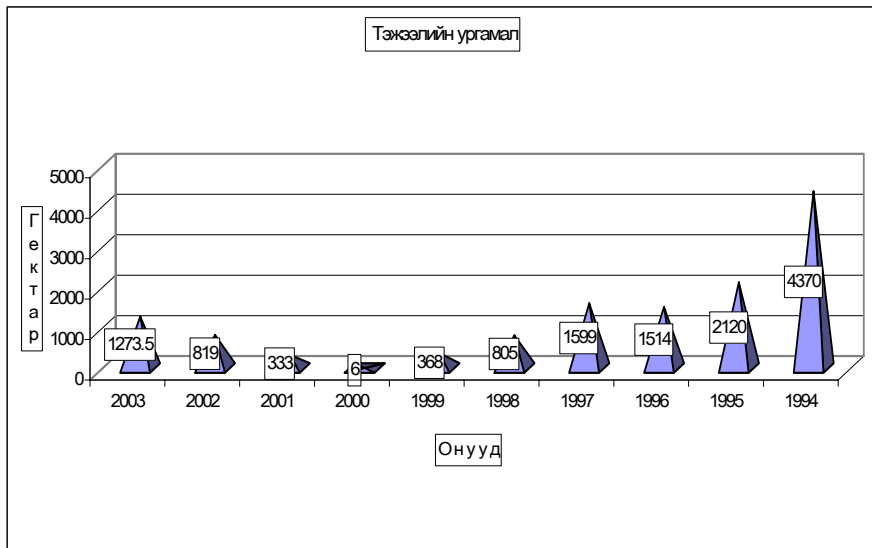

" Иргэдийн In dividually"	Үр тариа бүгд	ү ү н э э с - of which					TӨМС
		улаан буудай	арвай	овъёос	хөх т а р и а	бусаd	
	Cereals- total	w heat	barley	oats	rye	othe r	Potato
Алтанбулаг							12.00
Аргалант							10.00
Архуст							18.00
Батсүмбэр							122.00
Баян							8.00
Баяндэлгэр							10.00
Баянж аргалан							0.44
Баян-Өнжүүл							6.10
Баянхангай							3.50
Баянцагаан							0.01
Баянцогт							12.00
Баянчандмань							57.50
Борнуур							373.50
Бүрэн							0.50
Дэлгэрхаан							3.00
Жаргалант							370.00
Заамар							11.00
Лүн							7.10
Мөнгөнморьт							1.50
Өндөрширээт							3.00
Сүмбэр							54.00
Сэргэлэн							10.00
Угтаал	67.0	67.0					120.00
Цээл	341.0	341.0					58.40
Эрдэнэ							24.00
Эрдэнэсант	100.0	50.0		50.0			10.00
Зуунмод							18.00
Аймгийн дүн	508.0	458.0		50.0			1323.5
2002 онд	3210.0	3046.0	152.0	12.0			1651.6
2001 онд	1423.0	1373.0	50.0				1604.5
2000 онд	3025.0	2945.0	80.0				1001.15
1999 онд	1888.0	1833.0	55.0				1010.30
1998 онд	11823.0	11146.0	452.0		225.0		742.10
1997 онд	4433.0	4344.0	40.0		49		549.33
1996 онд	1681.0	1601.0	60.0	20.0			509.90
1995 онд	808.0	777.0	31.0				333.32
1994 онд	354.0	348.0	5.0		1.0		374.60
(2003-2002)+,-	-2702.0	-2588.0	-152.0	38.0			-328.05
(2003-2001)+,-	-915.0	-915.0	-50.0	50.0			-280.95
(2003-2000)+,-	-2517.0	-2487.0	-80.0	50.0			322.4
(2003-1999)+,-	-1380.0	-1375.0	-55.0	50.0			313.2
З (2003-1998)+,-	-11315.0	-10688.0	-452.0	50.0	-225.0		581.4
(2003-1997)+,-	-3925.0	-3886.0	-40.0	50.0	-49.0		774.22
Ө (2003-1996)+,-	-1173.0	-1143.0	-60.0	30.0			813.65
(2003-1995)+,-	-300.0	-319.0	-31.0	50.0			990.23
Р (2003-1994)+,-	154.0	110.0	-5.0	50.0	-1.0		948.95
(2003-2002) %	-84.2%	-85.0%	-100.0%				-19.9%
(2003-2001) %	-64.3%	-66.6%	-100.0%				-17.5%
(2003-2000) %	-83.21%	-84.45%	-100.00%				32.20%
(2003-1999) %	-73.09%	-75.01%	-100.00%				31.01%
Y (2003-1998) %	-95.70%	-95.89%	-100.00%		-100.0%		78.35%
(2003-1997) %	-88.54%	-89.46%	-100.00%		-100.0%		140.94%
Y (2003-1996) %	-69.78%	-71.39%	-100.00%	150.00%			159.57%
(2003-1995) %	-37.13%	-41.06%	-100.00%				297.08%

"Иргэдийн Individualy"	Хүнсний ногоо бүгд Vegetables- total	ү ү н э э с - of which								
		бай- цаа	ман- жин	луу- ван	сон- гино	сармис	өргөст хэмх	улаан лооль	тарваг, гуатан	бу- сад
		cabbage	tumip	carrot	onion	garlic	cucu- ber	tomato	melons	other
Алтанбулаг	31.500	8	15.00	8.0	0.2		0.100			0.2
Аргалант	5.000	0.5	2.00	0.5	1		1.000			
Архуст	11.000	1	8.00	1.0	1					
Батсүмбэр	188.000	7	165.00	12.0			1.000		3.000	
Баян	6.000		3	3						
Баяндэлгэр	4.010		2.10	1.70	0.2		0.010			
Баянжаргалан	0.200	0.02	0.15	0.0	0.01				0.0	
Баян-Өнжүүл	0.500	0.3			0.2					
Баянхангай	1.500		1.00	0.5						
Баянцагаан	0.008		0.01							
Баянцогт	34.500	3	23.00	2.5	1		0.500			4.500
Баянчандмань	145.500		129.50	16.0						
Борнуур	305.800	79.5	154.50	66.7	0.1					5.0
Бүрэн	0.500		0.50							
Дэлгэрхаан	1.000		0.50	0.5						
Жаргалант	32.500	2	15.50	15.0						
Заамар	1.900			1.2	0.7					
Лүн	8.500	0.4	5.20	1.3	0.6		0.400	0.300		0.3
Мөнгөнморьт	0.500		0.40	0.1	0.05					
Өндөрширээт	1.000		0.20	0.2	0.4		0.100	0.100		
Сүмбэр	13.210	0.3	12.00	0.6	0.2		0.050	0.050	0.010	
Сэргэлэн	10.000	1	6.00	1.0	1		0.300	0.200		0.5
Угтаал	16.000	0.5	10.00	5.00	0.1		0.200	0.100		0.100
Цээл	9.000	0.6	6.40	2.0						
Эрдэнэ	8.000	1.5	3.00	2.0	1.5					
Эрдэнэсант	43.500	0.1	43.00	0.2	0.2					
Зуунмод	15.800	3.4	3.50	2.4	1.4		2.500	2.000		0.6
Аймгийн дүн	894.928	109.12	609.46	143.36	9.86	0.00	6.16	2.750	3.010	11.210
2002 онд	1356.210	175.40	943.71	207.70	19.30	0.30	3.15	0.650	3.200	2.800
2001 онд	1225.170	140.50	874.63	196.80	7.54	0.00	0.54	0.610	0.000	4.550
2000 онд	1047.997	126.70	785.24	113.30	7.90	0.65	2.00	1.40	0.20	10.60
1999 онд	921.988	130.85	623.70	148.30	16.92	0.00	0.71	0.21	0.10	1.20
1998 онд	1003.160	52.73	870.61	68.50	6.43	1.08	0.62	0.12		3.08
1997 онд	1135.960	80.36	952.94	79.00	17.92	0.02	0.03	0.58		5.11
1996 онд	533.680	60.51	360.24	73.63	37.16	0.05	0.55	0.30		1.24
1995 онд	467.600	41.50	324.77	81.45	19.83	0.01	0.03	0.01		
1994 онд	197.210	39.90	99.75	33.86	23.60		0.10			
(2003-2002)+,-	-461.282	-66.28	-334.25	-64.34	-48.94	-0.30	3.01	2.10		8.41
(2003-2001)+,-	-330.242	-31.38	-265.17	-53.44	2.32	0.00	5.62	2.14		6.66
(2003-2000)+,-	-153.069	-17.58	-175.78	30.06	1.96	-0.65	4.16	1.35		0.61
(2003-1999)+,-	-27.060	-21.73	-14.24	-4.94	-7.06	0.00	5.45	2.54		10.01
З (2003-1998)+,-	-108.232	56.39	-261.15	74.86	3.43	-1.08	5.55	2.64		8.13
(2003-1997)+,-	-241.032	28.76	-343.48	64.36	-8.06	-0.02	6.13	2.17		6.10
Ө (2003-1996)+,-	361.248	48.61	249.22	69.73	-27.30	-0.05	5.61	2.45		9.97
(2003-1995)+,-	427.328	67.62	284.69	61.91	-9.97	-0.01	6.13	2.74		11.21
Р (2003-1994)+,-	697.718	69.22	509.71	109.50	-13.74	0.00	6.06	2.75		11.21
(2003-2002) %	-34.0%	-37.8%	-35.4%	-31.0%	-48.9%	-100.0%	95.6%	323.1%		300.4%
(2003-2001) %	-27.0%	-22.3%	-30.3%	-27.2%	30.8%		1040.7%	350.8%		146.4%
(2003-2000) %	-14.6%	-13.9%	-22.4%	26.5%	24.8%	-100.0%	207.5%	95.9%	1405.0%	5.8%
(2003-1999) %	-2.9%	-16.6%	-2.3%	-3.3%	-41.7%		768.8%	1235.0%	2851.0%	833.4%
У (2003-1998) %	-10.8%	106.9%	-30.0%	109.3%	53.3%	-100.0%	901.6%	2291.3%		264.0%
(2003-1997) %	-21.2%	35.8%	-36.0%	81.5%	-45.0%	-100.0%	20433.3%	374.1%		119.4%
У (2003-1996) %	67.7%	80.3%	69.2%	94.7%	-73.5%	-100.0%	1020.0%	816.7%		804.0%
(2003-1995) %	91.4%	162.9%	87.7%	76.0%	-50.3%	-100.0%	20433.3%	27400.0%		

2003 оны 8 сарын 1-ны байдлаар 1.04 га талбайгаас 6.6 тонн эрт ургацын хүнсний ногоо хураан авч, 1800.0 мянган төгрөгийн борлуулалт хийжээ.

ЭРТ УРГАЦЫН ТӨМС,ХҮНСНИЙ НОГООНЫ МЭДЭЭ

А й м г и й н д ү н		МД	Хураасан	Хураасан	Үүнээс:33-д		Га-гийн
			талбай /га/	ургац /тонн/	Ургац /тонн	Орлого /мян.төг	ургац /цт/
	Төмс	1					
	Хүнсний ногоо-бүгд	2	1.04	6.60	6.60	1800.0	63.5
	-Байцаа	3	1.00	6.00	6.00	1500.0	60.0
	-манжин	4	0.01	0.10	0.10	30.0	100.0
	-лууван	5					
	-өргөст хэмх	6	0.02	0.30	0.30	210.0	150.0
	-улаан лооль	7					
	-сонгино	8	0.01	0.20	0.20	60.0	200.0
	-бусад	9					
	БҮГД ДҮН		2.08	13.20	13.20	3600.00	
Ү ү н		МД	Хураасан талбай /га/	Хураасан ургац /тонн/	Үүнээс:33-д		Га-гийн
	Төмс	10					
	Хүнсний ногоо-бүгд	11	1.03	6.50	6.50	1770.00	63.11
	-Байцаа	12	1.00	6.00	6.00	1500.00	60.00
	-манжин	13					
	-лууван	14					
	-сонгино	15	0.02	0.30	0.30	210.00	150.00
	-өргөст хэмх	16					
	-улаан лооль	17	0.01	0.20	0.20	60.00	200.00
	-бусад	18					
	БҮГД ДҮН		2.06	13.00	13.00	3540.00	



А Ж Ү Й Л Д В Э Р

Өмчийн бүх төрлийн аж үйлдвэрийн газрууд оны эхний 7 сард (1995 оны үнээр, зэрэгцүүлсэн үнэнд шилжүүлсэнээр) **12917.52** сая ₮-ийн бүтээгдэхүүн үйлдвэрлэсэн нь өмнөх оны мөн үеэс **33.0 хувь** буюу **3204.0** сая ₮-өөр, **2001** оныхоос **34.3 хувь** буюу **3299.4** сая ₮-өөр тус тус өсчээ. Аймгийн нийт бүтээгдэхүүний үйлдвэрлэл хэвлэлээс бусад бүх нэр төрөл дээрээ өмнөх оноос **28.5-86.9 хувь** буюу **10.2- 2527.5** сая ₮-өөр өссөнтэй холбоотой.

Оны үнээр нийт бүтээгдэхүүний үйлдвэрлэлтэнд сумдын үйлдвэрлэсэн бүтээгдэхүүний эзлэх хувийн жингээс харахад алт үйлдвэрлэлтийг оруулан тооцсноор *Заамар, Сэргэлэн, Зуунмод* сумд **4.20-88.9** (эдгээр сумдын үйлдвэрлэлт **97.59**) хувийг эзлэв.

Алт борлуулалтыг оруулахгүйгээр тооцоход Зуунмод, Баянчандмань, Жаргалант, Батсүмбэр, Лүн сумд **2.22-69.93** (эдгээр сумдын үйлдвэрлэлт **89.05**) хувийг эзлэв.

Энэ нь тус аймгийн нийт үйлдвэрлэлтэнд дулааны эрчим хүч болон архины үйлдвэрүүдийн үйлдвэрлэлт илүү хувийн жинг эзэлдэг болохыг харуулав.

АЖ ҮЙЛДВЭРИЙН НИЙТ БҮТЭЭГДЭХҮҮН, 1995 оны зэрэгцүүлэх үнээр,
гол нэрийн бүтээгдэхүүнээр, сая.₮
GROSS INDUSTRIAL OUTPUT, at constant prices of 1995, estimation by major commodities, mln tog

АЖ ҮЙЛДВЭРИЙН САЛБАР INDUSTRIAL SECTOR	2001 I-VII	2002 I-VII	2003 I-VII	Дүнд эзлэх хувь Percentage share to total			2003% 2002%
				2001	2002	2003	
Нийт дүн Total	9 618,11	9 713,47	12 917,52	100,0%	100,0%	100,0%	133,0%
Ашигт малтмал олборлолт mining and quarrying	8 707,75	8 871,04	11 398,58	90,53%	91,33%	88,24%	128,5%
Хүнсний бүтээгдэхүүн, ундаа үйлдвэрлэлт Manufacture of food products and beverages	321,87	280,09	523,46	3,35%	2,88%	4,05%	186,9%
Сүү, сүүн бүтээгдэхүүн үйлдвэрлэлт Manufacture of dairy products	1,16	8,44	6,65	0,012%	0,087%	0,05%	78,8%
Үр тарианы гурил, цардуул, малын тэжээл Manufacture of grain mill products, starches, starch products, and prepared animal feeds	19,66	17,40	2,29	0,20%	0,18%	0,018%	13,2%
Хүнсний бусад бүтээгдэхүүний, үйлдвэрлэл Manufacture of other food products	23,11	21,18	22,18	0,24%	0,22%	0,172%	104,7%
Ундаа үйлдвэрлэл/сортгууруулах ундаа ороод/ Manufacture of beverages	277,94	233,07	492,34	2,89%	2,40%	3,811%	211,2%
Нэхмэлийн үйлдвэрлэл Manufacture of textiles	4,00	1,90	2,67	0,04%	0,02%	0,02%	140,5%
Хувцас үйлдвэрлэл, үслэг арьс боловсруулалт Manufacture of wearing apparel dressing and dyeing of fur	340,73	271,80	596,48	3,54%	2,80%	4,62%	219,5%
Арьс шир боловсруулах, ширэн эдлэл, гутал үйлдвэрлэл Tanning, dressing of leather, manufacture of luggage, handbags, saddlery harnesses, footwear	5,30	3,21	17,54	0,06%	0,03%	0,14%	546,4%
Мод, модон эдлэл Manufacture of wood and wooden products	35,13	20,95	31,14	0,37%	0,22%	0,24%	148,6%
Нийтлэх, хэвлэх, дуу бичлэг хийх ажиллагаа Publishing, printing and reproduction of recorded media	0,38	1,38	0,76	0,00%	0,01%	0,006%	55,1%
Төмрийн үйлдвэрлэл Manufacture of basic metals	0,13	0,63	1,46	0,001%	0,01%	0,011%	231,7%
Цахилгаан, дулаан, уур үйлдвэрлэл Electricity, thermal energy, steam	202,82	262,47	345,43	2,11%	2,70%	2,67%	131,6%

АЖ ҮЙЛДВЭРИЙН БҮТЭЭГДЭХҮҮНИЙ ҮЙЛДВЭРЛЭЛТ , оны үнээр
SALES OF INDUSTRIAL OUTPUT, at current price

/сумдаар/	мян -₮, mln.tog			Дүнд эзлэх хувь		
	Бүтэн 07 сарын гүйцэтгэл			Percentage share to total		
	2001 он	2002 он	2003 он	2001	2002	2003
Алтанбулаг	3 940,0	18 928,0	14 990,3	0,02	0,08	0,04
Аргалант	220,6	1 294,0	21 892,0	0,00	0,01	0,06
Архуст		11 002,1	12 030,5		0,05	0,03
Батсүмбэр	61 363,5	64 668,0	183 904,4	0,33	0,27	0,51
Баян		4 627,7	4 425,5		0,02	0,01
Баяндэлгэр	9 077,0	14 621,4	41 467,1	0,05	0,06	0,12
Баянжаргалан	780,0	985,0	6 808,8	0,00		0,02
Баян-Өнжүүл	1 504,6	11 677,3	3 346,0	0,01	0,05	0,01
Баянхангай	7 048,0	14 586,8	16 151,2	0,04	0,06	0,05
Баянцагаан			8 157,9			0,02
Баянцогт	12 435,6	18 729,0	18 989,2	0,07	0,08	0,05
Баянчандмань	99 510,2	62 123,4	132 953,5	0,54	0,25	0,37
Борнуур	91 734,2	71 730,3	33 640,0	0,50	0,29	0,09
Бүрэн	5 568,0	1 313,0	2 345,0	0,03	0,01	0,01
Дэлгэрхаан		1 768,6	2 477,6		0,13	0,01
Жаргалант	56 662,0	81 171,0	92 382,0	0,31	0,33	0,26
Заамар	15 837 899,4	21 730 430,2	31 899 190,3	85,83	89,14	88,90
Лүн	34 036,2	42 124,2	51 131,1	0,18	0,17	0,14
Мөнгөнморьт	485 721,9	210 819,2	106 469,1	2,63	0,86	0,30
Өндөрширээт	809,1	3 517,8	9 611,0	0,00	0,01	0,03
Сүмбэр	11 310,0	1 822,0	132,0	0,06	0,01	0,00
Сэргэлэн	551 091,2	547 335,0	1 505 637,9	2,99	2,25	4,20
Угтаал	28 752,0	14 614,2	47 124,3	0,16	0,06	0,13
Цээл	33 127,2	33 246,8	11 669,0	0,18	0,14	0,03
Эрдэнэ	53 605,6	10 342,9	11 870,6	0,29	0,04	0,03
Эрдэнэсант	26 440,2	25 979,9	32 278,5	0,14	0,11	0,09
Зуунмод	1 040 244,3	1 378 290,7	1 609 913,0	5,64	5,65	4,49
Аймгийн дүн	18 452 880,8	24 377 748,5	35 880 987,8	100,0	100,1	100,0

ГОЛ НЭР ТӨРЛИЙН БҮТЭЭГДЭХҮҮН ҮЙЛДВЭРЛЭЛТ
PRODUCTION OF MAJOR COMMODITIES

Гол нэр төрлийн бүтээгдэхүүн	MAJOR COMMODITIES	Хэмжих нэгж	units	Бүтэн 07 сарын гүйцэтгэл			2002 оноос
				(биет хэмжээгээр)			зөрүү (+,-)
				2001 он	2002 он	2003 он	биет хэмж
Монгол дээл, тэрлэг бүгд	Mongolian traditional costume "DEEL"	ширхэг	pieces	1753	1366	1824	458
Сүлжмэл эдлэл	Knitted goods	мян.төг	thous.teg	4192.0	1900.0	2673.0	773.0
Савхин гутал бүгд	Leather footwear	хос	pairc	603	416	1027	611
Эмэгтэй хослол	Female suits	хос	pairc			258	258
Эсгий гутал бүгд	felt boots	хос	pairc	200	245	3292	3047
Хивс	Carpet	мян.кв.м	thous.m2				0,00
Хэрэглээний мод	Wood as a fuel	мян.м3	thous.m3	1,5	0,2	0,9	0,7
Гурил	Wheat flour	тонн	tons	140,5	138,1	18,0	-120,1
Талх	Bread	тонн	tons	120,2	128,5	147,9	19,4
Нарийн боов	bakery products	тонн	tons	15,4	16,9	11,9	-5,0
Арвайн гурил	bakery flour	тонн	tons		1,3		-1,3
Савхин дээл, куртка	Leather jacket	ширхэг	pieces				0
Костюм	Suits	хос	pairc	22458			0
Гэрийн мод, модон эдлэг	Wood and wooden articles	мян.төг	thous.teg	3534,6	7830,9	3601,5	-4229,4
Ундаа	Soft drinks	мян.литр	thous.l	94,7	90,2	610,8	520,6
Зүсмэл материал	Sawn wood	мян.м3	thous.m3	1,4	0,8	1,7	0,9
Тэжээл	Fodder	тонн	tons	39,8	27,0	7,2	-19,8
Куртка	Jacket	ширхэг	pieces	0	22770	1052	-21718
Цамц, Желет	Sweater	ширхэг	pieces	48639	138521	309253	170732
Өмд	Troosers @ pants	ширхэг	pieces	158314	1026426	774247	-252179
Шорт	shorts	ширхэг	pieces	61918	186675	15006	-171669
Жинсэн юбка		ширхэг	pieces				0
Пальто	Overcoat	ширхэг	pieces				0
Алт, мөнгөн эдлэл	Jewellery	ширхэг	pieces			18	18
Хөвөнтэй бээлий	Cotton mittens	хос	pairc				0
Цэвэр ус борлуулалт	Distribution water	мян/м3	thous.m3	95,1	134,9	162,1	27,2
	Collection, purification and distribution water	мян/м3	thous.m3	47,5	87,6	89,4	1,8
Зуух, яндан, пийшин	oven, chimney	ширхэг	pieces	5	157	127	-30
Барилгын хаалга, цонх	Building door and windows	мян.м.кв	thous.m2	0,01	0,02		-0,02
Архи, дарс	Alcohol drinks	мян, литр	thous.l	149,6	139,7	249,8	110,1
Сонин	Newspaper	мхдх	min.pr.p				0,0
Ном товхимол	Book	мхдх	min.pr.p			5,0	5,0
Хүснэгт маягт	Charters	мхдх	min.pr.p	158,6	573,0	255,0	-318,0
Бланк / бусад	Blank /others/	мян.ш	min.pieces				0,0
Цах. Эрчим хүч	Electricity	мян.кв.ц	min.kw.h		1,6		-1,6
Дул. Эрчим хүч	Thermal energy	мян.г.кл	thous.Gcal	87,1	108,2	147,5	39,3
Спорт хослол	Sports clothes	хос	pairc	5666	50060	0	-50060
Эсгий	Felt	мян.м	thous.m			0,2	0,2
Тоосго /мян.шир/	Bricks	мян.шир	min.pieces				0,0
Сүү,сүүн бүтээгдэхүүн	Milk, milk products	мян.төг	thous.teg	1155,0	8438,0	6650,0	-1788,0
Алт /кг /	Gold	кг	kg	1994,4	2031,8	2610,7	578,9

Энэ сард аж үйлдвэрийн гол нэр төрлийн 31 бүтээгдэхүүнээс 18 нэрийн бүтээгдэхүүний үйлдвэрлэл өнгөрсөн оны мөн үеэс нэмэгдлээ. Нэр төрлөөр нь үзвэл талх, архи, ундаа, монгол дээл, сүлжмэл эдлэл, савхин болон эсгий гутал, эсгий, эмэгтэй хослол, торол бүрийн цамц, ном, цэвэр ус борлуулалт, сувагжуулалт, зүсмэл, хэрэглээний мод, дулааны эрчим хүч, алт, алт мөнгөн эдлэл зэрэг бүтээгдэхүүний үйлдвэрлэл өсч, улаан буудайн гурил, арвайн гурил, нарийн боов, тэжээл, сүү, сүүн бүтээгдэхүүн, хүснэгт маягт, гэрийн хэрэглэл, куртка, өмд, шорт, спорт хослол, зуух яндан, барилгын цонх зэрэг 13 нэрийн бүтээгдэхүүний үйлдвэрлэл буурав.

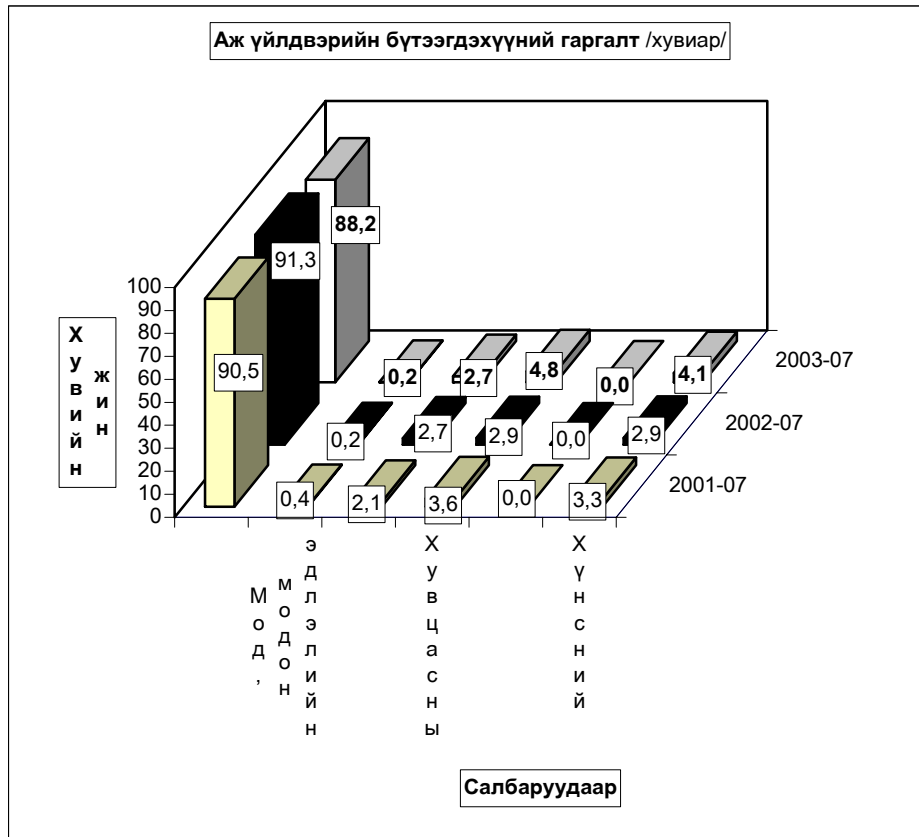

Аж үйлдвэрийн салбарын дүнгээр оны эхний 7 сард оны үнээр 35628.00 сая ₮-ийн бүтээгдэхүүн борлуулсан нь өнгөрсөн оны мөн үеийнхээс 45.6 хувь буюу 11163.4 сая ₮-өөр өсчээ. Оны эхний 7 сард хэвлэл болон дулааны борлуулалтаас бусад салбарын борлуулалт өнгөрсөн оны мөн үеэс 49.3-133.4 хувь буюу 17.0 –11055.7 сая ₮-өөр өссөн нь нөлөөлжээ.

Оны үнээр нийт борлуулалтанд сумдын борлуулсан бүтээгдэхүүний эзлэх хувийн жинг зэрэгцүүлж үзэхэд алт борлуулалтыг оруулан тооцсноор **Заамар, Зуунмод, Сэргэлэн** сумд 3.90-89.53 (эдгээр сумдын борлуулалт 97.66) хувийг эзлэв.

Алтны борлуулалтыг оруулахгүйгээр тооцоход **Зуунмод, Баянчандмань, Батсүмбэр, Жаргалант, Лүн** сумд 2.00-66.86 (эдгээр сумдын борлуулалт 87.55) хувийг эзлэв.

Энэ нь тус аймгийн нийт борлуулалтанд дулааны эрчим хүч болон архины үйлдвэрүүдийн борлуулалт илүү хувийн жинг эзэлж байгаатай холбоотой юм.

АЖ ҮЙЛДВЭРИЙН БОРЛУУЛСАН БҮТЭЭГДЭХҮҮН, оны үнээр, сая төг
SOLD PRODUCTION OF INDUSTRY, at current price, mln tog

АЖ ҮЙЛДВЭРИЙН САЛБАР INDUSTRIAL SECTOR	2001 I-VII	2002 I-VII	2003 I-VII	Дүнд эзлэх хувь Percentage share to total			2003% 2002%
				2001	2002	2003	
Нийт дүн Total	18 125,87	24 464,64	35 628,00	100,0	100,0	100,0	145,6
Ашигт малтмал олборлолт mining and quarrying	16 931,37	22 431,10	33 486,84	93,4	91,7	94,0	149,3
Хүнсний бүтээгдэхүүн, ундаа үйлдвэрлэлт Manufacture of food products and beverages	303,31	453,43	735,40	1,7	1,85	2,06	162,2
Сүү, сүүн бүтээгдэхүүн үйлдвэрлэлт Manufacture of dairy products	1,16	8,44	6,65	0,4	1,86	0,90	78,8
Үр тарианы гурил, цардуул, малын тэжээл Manufacture of grain mill products, Starches, starch products, and prepared animal feeds	42,90	28,64	6,12	14,14	6,32	0,83	21,4
Хүнсний бусад бүтээгдэхүүний, үйлдвэрлэл Manufacture of other food products	43,85	49,89	45,65	14,46	11,00	6,21	91,5
Ундаа үйлдвэрлэл/согтууруулах ундаа ороод/ Manufacture of beverages	215,40	366,46	676,98	71,02	80,82	92,06	184,7
Нэхмэлийн үйлдвэрлэл Manufacture of textiles	4,00	1,90	2,67	0,02	0,01	0,01	140,5
Хувцас үйлдвэрлэл, үслэг арьс боловсруулалт Manufacture of wearing apparel dressing and dyeing of fur	308,91	621,13	617,28	1,70	2,54	1,73	99,4
Арьс шир боловсруулах, ширэн эдлэл, гутал үйлдвэрлэл Tanning, dressing of leather, manufacture of luggage, handbagz, saddlery harnees, footwear	10,51	8,73	21,45	0,06	0,04	0,06	245,7
Мод, модон эдлэл Manufacture of wood and wooden products	16,86	12,72	29,69	0,09	0,05	0,08	233,4
Нийтлэх, хэвлэх, дуу бичлэг хийх ажиллагаа Publishing, printing and reproduction of recorded media	6,09	6,29	3,90	0,03	0,03	0,01	62,0
Төмрийн үйлдвэрлэл Manufacture of basic metals	1,00	2,81	3,02	0,01	0,01	0,01	107,5
Цахилгаан, дулаан, уур үйлдвэрлэл Electricity, thermal energy, steam	543,82	926,53	727,75	3,00	3,79	2,04	78,5

АЖ ҮЙЛДВЭРИЙН БҮТЭЭГДЭХҮҮНИЙ БОРЛУУЛАЛТ , оны үнээр
SALES OF INDUSTRIAL PRODUCTION, at current price

/сумдаар/	мян -₮, mln.tog			Дүнд эзлэх хувь		
	Бүтэн 07 сарын гүйцэтгэл			Percentage share to total		
	2001 он	2002 он	2003 он	2001	2002	2003
Алтанбулаг	3 000,0	10 700,0	14 930,3	0,02	0,04	0,04
Аргалант	220,6	1 294,0	21 802,0	0,00	0,01	0,06
Архуст		11 002,1	12 030,5		0,04	0,03
Батсүмбэр	57 136,8	65 003,0	183 914,4	0,32	0,27	0,52
Баян		4 627,7	4 425,5		0,02	0,01
Баяндэлгэр	9 333,3	14 774,2	24 086,1	0,05	0,06	0,07
Баянжаргалан	820,0	985,0	6 808,8	0,00	0,00	0,02
Баян-өнжүүл	1 560,5	11 719,7	3 346,0	0,01	0,05	0,01
Баянхангай	7 048,0	14 586,8	16 151,2	0,04	0,06	0,05
Баянцагаан			8 157,9			0,02
Баянцогт	5 137,1	19 712,8	19 346,3	0,03	0,08	0,05
Баянчандмань	88 979,7	62 123,4	132 953,5	0,49	0,25	0,37
Борнуур	50 984,2	46 147,0	28 097,5	0,28	0,19	0,08
Бүрэн	6 571,6	1 114,0	2 345,0	0,04	0,00	0,01
Дэлгэрхаан		1 828,6	2 477,6		0,01	0,01
Жаргалант	53 980,0	81 171,0	92 222,0	0,30	0,33	0,26
Заамар	15 833 100,4	21 730 397,8	31 898 997,2	87,35	88,82	89,53
Лүн	25 020,2	36 003,2	41 656,1	0,14	0,15	0,12
Мөнгөнморьт	479 439,4	206 787,5	104 472,5	2,65	0,85	0,29
Өндөрширээт	809,1	3 517,8	9 617,4	0,00	0,01	0,03
Сүмбэр	7 500,0	1 822,0	132,0	0,04	0,01	0,00
Сэргэлэн	551 091,2	547 335,0	1 505 637,9	3,04	2,24	4,23
Угтаал	28 190,0	13 895,1	47 124,3	0,16	0,06	0,13
Цээл	33 127,2	33 246,8	11 669,0	0,18	0,14	0,03
Эрдэнэ	53 605,6	10 342,9	11 890,6	0,30	0,04	0,03
Эрдэнэсант	26 440,2	25 979,9	33 248,5	0,15	0,11	0,09
Зуунмод	802 771,3	1 508 519,9	1 390 467,3	4,43	6,17	3,90
Аймгийн дүн	18 125 866,4	24 464 637,2	35 628 007,4	100,0	100,0	100,0

Аж үйлдвэрийн салбарт оны 7-р сард нийт **3196** хүн ажиллаж бүтээмж **4041.8** мянган ₮ байгаа нь өнгөрсөн оны мөн үеэс **18.4**, 2001 оноос **32.1 хувиар тус тус** **осов.**

АЖ ҮЙЛДВЭРИЙН АЖИЛЛАГСДЫН ТОО, сарын эцэст
EMPLOYMENT IN INDUSTRY, at the end of the month

АЖ ҮЙЛДВЭРИЙН САЛБАР INDUSTRIAL SECTOR	2001 VII	2002 VII	2003 VII	Дүнд эзлэх хувь Percentage share to total			2003% 2002%
				2001	2002	2003	
				2001	2002	2003	
Нийт дүн Total	3 143	2 846	3 196	100,0	100,0	100,0	112,3%
Ашигт малтмал олборлолт mining and quarrying	1 868	1 781	2 033	59,43%	62,58%	63,61%	114,1%
Хүнсний бүтээгдэхүүн, ундаа үйлдвэрлэлт Manufacture of food products and beverages	215	173	219	6,84%	6,08%	6,85%	126,6%
ү Сүү, сүүн бүтээгдэхүүн үйлдвэрлэлт Manufacture of dairy products	2	14	9	0,9%	8,1%	4,1%	64,3%
ү Үр тарианы гурил, цардуул, малын тэжээл н Manufacture of grain mill products, Starches, э starch products, and prepared animal feeds	53	4	3	24,7%	2,3%	1,4%	75,0%
э Хүнсний бусад бүтээгдэхүүний, үйлдвэрлэл с Manufacture of other food products	62	52	50	28,8%	30,1%	22,8%	96,2%
Ундаа үйлдвэрлэл/согтууруулах ундаа ороод/ Manufacture of beverages	100	117	157	46,5%	67,6%	71,7%	134,2%
Нэхмэлийн үйлдвэрлэл Manufacture of textiles	2	6	6	0,064%	0,211%	0,188%	100,0%
Хувцас үйлдвэрлэл, үслэг арьс боловсруулалт Manufacture of wearing apparel dressing and dyeing of fur	839	716	818	26,69%	25,16%	25,59%	114,2%
Арьс шир боловсруулах, ширэн эдлэл, гутал үйлдвэрлэл Tanning, dressing of leather, manufacture of luggage, handbagz, saddlery harnees, footwear	18	6	25	0,57%	0,21%	0,8%	416,7%
Мод, модон эдлэл Manufacture of wood and wooden products	29	21	4	0,92%	0,74%	0,13%	19,0%
Нийтлэх, хэвлэх, дуу бичлэг хийх ажиллагаа Publishing, printing and reproduction of recorded media	9	7	5	0,286%	0,246%	0,156%	71,4%
Төмрийн үйлдвэрлэл Manufacture of basic metals	2	4	4	0,064%	0,141%	0,125%	100,0%
Цахилгаан, дулаан, уур үйлдвэрлэл Electricity, thermal energy, steam	161	132	82	5,12%	4,64%	2,57%	62,1%

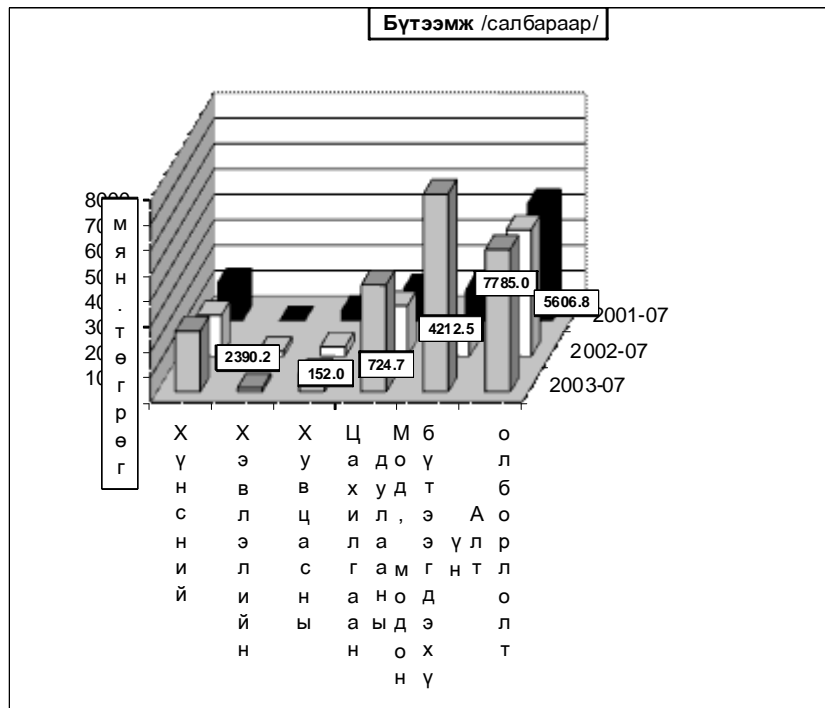
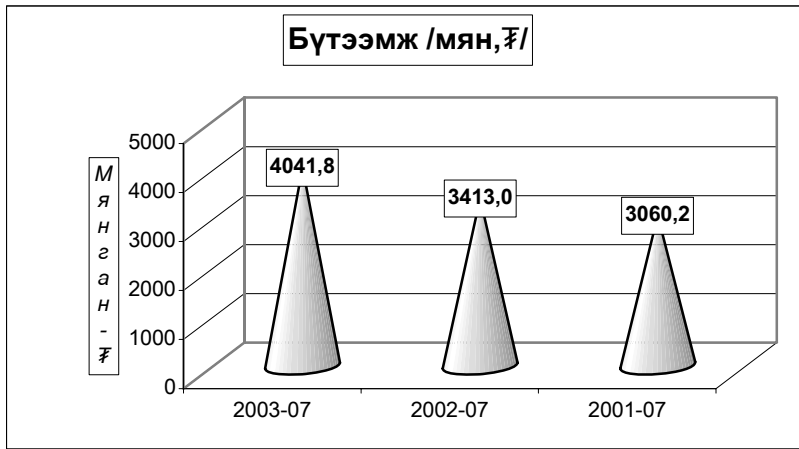

Ахуй үйлчилгээний байгууллагууд оны эхний 7 сард **193** цэгт **242** хүн ажиллаж, **73408.8** мянган ₮-ийн орлого үйлчилгээний ажил хийж **46381.1** мянган ₮-ийн зардал гаргаж **38317** хүнд үйлчилжээ. Нийт орлогын **24.1** хувь нь **оёдол**, **11.1** хувь нь **гутал**, **5.3** хувь нь **модон эдлэл**, **5.6** хувь нь **тээврийн хэрэгслийн болон ахуйн техникийн засвар**, **32.4** хувь нь **үсчин гоо засал**, **гэрэл зураг**, **18.9** хувь нь **халуун усны**, **2.6** хувь нь **бусад үйлчилгээний орлого** эзлэв.

Ахуйн үйлчилгээний газруудын орлогын гүйцэтгэлийг гол нэр төрлөөр үзүүлбэл:

сумд	Бүгд		Үүнээс											
			Оёдол		Гутал засвар		Ахуйн техникийн засвар		Үсчин, гоо засал		Гэрэл зураг		Халуун ус	
	Орлого	Үйлч- лүүлсэн хүний тоо	Орлого	Үйлч- лүүлсэн хүний тоо	Орлого	Үйлч- лүүлсэн хүний тоо	Орлого	Үйлч- лүүлсэн хүний тоо	Орлого	Үйлч- лүүлсэн хүний тоо	Орлого	Үйлч- лүүлсэн хүний тоо	Орлого	Үйлч- лүүлсэн хүний тоо
АБ	523,0	360			215,0	82			123,0	118	185,0	160		
АР	677,0	273	460,0	64	42,0	10			72,0	44	85,0	112	18,0	43
АТ	272,2	100	150,0	30	12,3	13	5,6	1	26,2	15	18,1	36		
БС	350,0	594			126,0	46					224,0	548		
БА	361,4	277			136,8	76			165,8	103	58,8	98		
БД	776,0	402	640,0	130	10,0	7			126,0	265				
БЖ	407,5	498			131,4	44			63,8	85	180,3	254	32,0	115
БӨ	176,7	241							78,2	74	98,5	167		
БХ	3 021,6	1 369	841,0	163	234,0	134			177,0	106	243,0	589	107,6	198
БЦ	349,0	126	225,0	40					90,0	18	34,0	68		
БТ	133,8	178							56,8	55	63,0	90	9,0	23
БЧ	2 299,6	358	612,0	60	153,0	13	19,0	5	182,1	54	80,0	60	158,0	28
БН	2 777,5	2 062	586,4	82	721,0	213			415,3	782	279,9	500	774,9	485
БҮ	635,9	517			501,8	204					79,5	156	54,6	157
ДХ	645,7	285	246,0	48	178,0	13			105,6	74	116,1	150		
ЖА	1 815,0	1 506	80,0	26	180,0	90	190,0	30	1 030,0	890	250,0	330	85,0	140
ЗА	599,0	460	190,0	30	64,0	57			130,0	90	150,0	180	65,0	103
ЛҮ	1 172,2	411	225,0	47	120,8	82	65,0	9	86,0	48			46,2	134
ММ	583,5	544	233,6	12	40,9	29			293,4	420	15,6	83		
ӨШ	404,0	238			96,0	48			176,0	102	132,0	88		
СҮ	258,8	309			34,0	22			51,7	27	145,8	174	27,3	86
СЭ	70,0	27			70,0	27								
УГ	339,0	215	110,0	19	76,0	4			43,0	28	24,5	20	65,5	140
ЦЭ	1 049,0	639	349,0	49	141,6	27			248,0	243	296,0	284	14,4	36
ЭР	651,0	158	581,0	65					17,0	29	28,0	23	25,0	41
ЭС	9 100,0	2 720	2 500,0	130	1 800,0	160			1 000,0	1 000	900,0	850	100,0	200
ЗМ	43 960,4	23 450	9 690,0	764	3 040,0	764	600,0	77	12 915,0	4 649	2 420,0	1 993	12 290,0	15 030
Дүн	73 408,8	38 317	17 719,0	1 759	8 124,6	2 165	879,6	122	17 671,9	9 319	6 107,1	7 013	13 872,5	16 959

Алт олборлолт

Тус аймгийн нутаг дэвсгэр дээр үйл ажиллагаа явуулж **алт олборлож** байгаа **29** аж ахуйн нэгж эхний **7** сард **бохир жингээр 2868.9, цэвэр жингээр 2610.7 кг алт** тушааж **33486.8 сая ₮**-ийн борлуулалт хийсэн нь өмнөх оны мөн үеэс олборлож тушаасан алт **578.9 кг** буюу **11055.7 сая ₮**-өөр өсөв. **7-р** сарын байдлаар **1 грамм** алтны дундаж үнэ **12826.91 ₮** байгаа нь өнгөрсөн оны мөн үеэс **1786.90 ₮**-өөр өслөө.

Алт олборлолтыг аж ахуйн нэгжийн хариуцлагын хэлбэрээр үзүүлбэл:

	Улсад тушаасан алт /кг/			2003-07 2002-07	Улсад тушаасан алт /мян.төг/			1 грамм алтны үнэ			2002 оноос зөрүү /+-/	
	2001-07	2002-07	2003-07		2001-07	2002-07	2003-07	2001-07	2002-07	2003-07	олборло- сон алт / кг /	1 грам- мын үнэ /төг.мөн/
	УҮГ	36,9	24,0	33,9	141,3	313 334,4	237 000,0	435 051,0	8 491,45	9 875,00	12 825,80	9,9
ХК	249,6	215,5	165,6	76,8	2 123 331,0	2 422 800,0	2 140 515,0	8 506,94	11 242,69	12 926,60	49,9	1 683,9
ХХК	1 707,9	1 792,3	2 411,2	134,5	14 494 704,3	19 771 300,0	30 911 275,4	8 486,86	11 031,24	12 820,08	618,9	1 788,8
ДҮН	1 994,4	2 031,8	2 610,7	128,5	16 931 369,7	22 431 100,0	33 486 841,4	8 489,46	11 040,01	12 826,91	578,9	1 786,9

Алтны үйлдвэрлэлт-кг

О
б
л
о
г
т

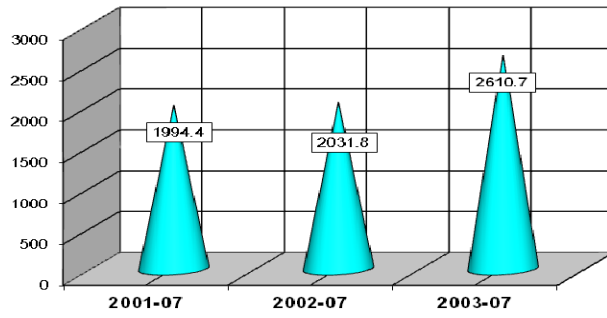

Онууд

Нэг грамм алтны үнэ - ₮-өөр

Ү
н
э

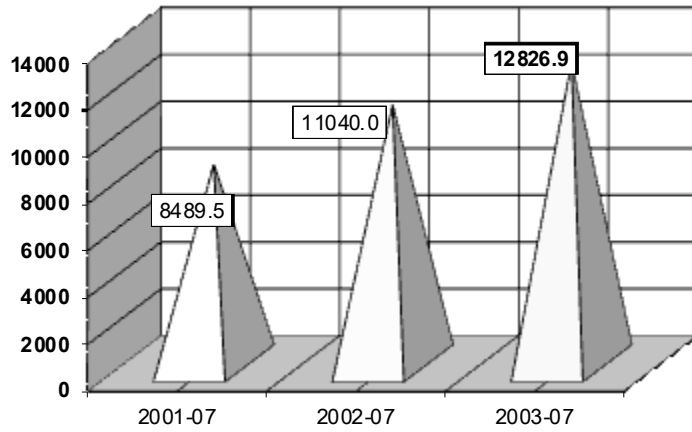

Онууд



Барилга



Барилгын гүйцэтгэгч байгууллагууд оны эхний 7 сард **690.1** сая төгрөгийн барилга угсралт, засварын ажил гүйцэтгэв.

(оны үнээр-мян.төг) (at current prices -thous.tog)	Бүтэн 07 сар -In first 07 months				
	1999	2000	2001	2002	2003
Барилга угсралт, засварын ажил-	443676,1	372391,0	501127,8	378138,2	690075,8
Construction and repair - total					
үүнээс-'барилга угсралтын ажил	386865,4	267805,4	151956,1	129844,6	157804,0
of which - construction					

(мян.төг - thous.tog)	2003 онд		
	Гүйцэтгэсэн аж ахуйн нэгжүүд Done by units		
	Бүгд	Төрийн	Хувийн ба
	Total	govern- ment	private @ privatized
Барилга угсралт, засварын ажил-бүгд	690075,8	246592,1	443483,7
Construction and repair- total			
үүнээс-'барилга угсралтын ажил	157804,0	29800,0	128004,0
of which - construction			

Объектын нэр-мян.төг	2003 оны гүйцэтгэл-Done by of 2003 year		Ашиглалтад орсон хүч чадал
	Жилийн эхнээс	07 сард	
	In first of beginning year	In Jule	
Петровис ХХК-ны ШТС-ын тохижилт	32256,7		7км
Арвай хээр- Баянхонгорын хайрган зам	89008,2		
Ар монгол Дугана хад худаг	2782,6		32 м
Нисэхэд Хан хүрмийн худаг	1826,1		30 м
Жаргалант хад хөшиг худаг	2130,4		35 м
Багануур 143-р цооног	5000,0	5000,0	250 м
Нэг айлын хувийн сууц	595,0		64м2
Эрдэнэ сумын хүн эмнэлэгийн барилга	20000,0		
УБ-Өндөрхаан замын арчлалт	10428,6		
Налайх- Тэрэлжийн замын арчлалт	2732,8		
УБ- Зуунмодын замын арчлалт	2917,0		
УБ- Мандалговийн замын арчлалт	67329,1		
Угтаалын модон гүүрийн засвар	1613,1		
Зуунмод сумын төвийн замын засвар	28419,7		
Зоос бакны барилгын засвар	9000,0		
Хоолтын даваан дахь хятадын карерын худаг	3695,6		
Хүнс-төв ХК -ны худаг	2550,0		
УСОС Чандмани компаны конторын засвар	900,0		
Зуунмодын стадионы засвар	9500,0		
Аймгийн ХЖ-ын театрын засвар	15000,0		
Аймгийн ЗДТГ-ын конторын засвар	5299,7		
Зуунмод сумын ЗДТГ-ын засвар	1600,0		
Аймгийн ДЭХНУ-ийн конторын засвар	2500,0		
Аймгийн угсаатны зүйн музейн засвар	5300,0		
Аймгийн номын сангийн дээврийн засвар	5000,0		
Нэгдсэн эмнэлэгийн засвар	1400,0		
Байгалийн ба уулын музейн засвар	1900,0		
Дэлгүүр, сууцны засвар /Лүн/	1484,0		
Зуунмод сумын замын засвар, тохижилт	9800,0		
Зуунмод сумын байгууллага аж ахуйн нэгжийн засвар	350000,0		

**Барилга угсралт, засварын ажлын
гүйцэтгэл, барилга байгууламжийн төрлөөр**

(мянган-төгрөг)			Бүтэн 07 сая		
			2001 он	2002 он	2003 он
I. Шинэ барилга, өргөтгөл, шинэчлэл - бүгд			151956,1	129844,6	157804,0
ү ү н э э с	Орон сууцны барилга	а.Бүгд үүнээс-угсармал	14781,5	6000,0	20000,0
	Орон сууцны бус барилга	а.Үйлдвэрийн б.Худалдаа, үйлчилгээний в.Эмнэлэг, сургууль, соёлын г.Бусад (контор, агуулах, гарааж, бусад)			
	Инженерийн барилга байгууламж	а.Эрчим хүчний б.Холбооны в.Авто зам г.Гүүр, гүүрэн гарц д.Далан, суваг, шугам, сүлжээ е.Бусад (зам талбайн ажил, бусад)	107939,0	37463,4	121264,9
II.Засвар - бүгд			349171,7	248293,6	532271,8
III.Барилга угсралт, засварын - бүгд			501127,8	378138,2	690075,8
Ажиллагсад	бүгд	тоо	339	268	494
		цалингийн сан	56774,7	72088,9	63206,4
	барилгын	тоо	286	234	424
		цалингийн сан	48967,7	64712,5	54842,3
үүнээс	инженер техникийн ажилтан		21	22	62
	мэргэжлийн ажилчид		234	164	362

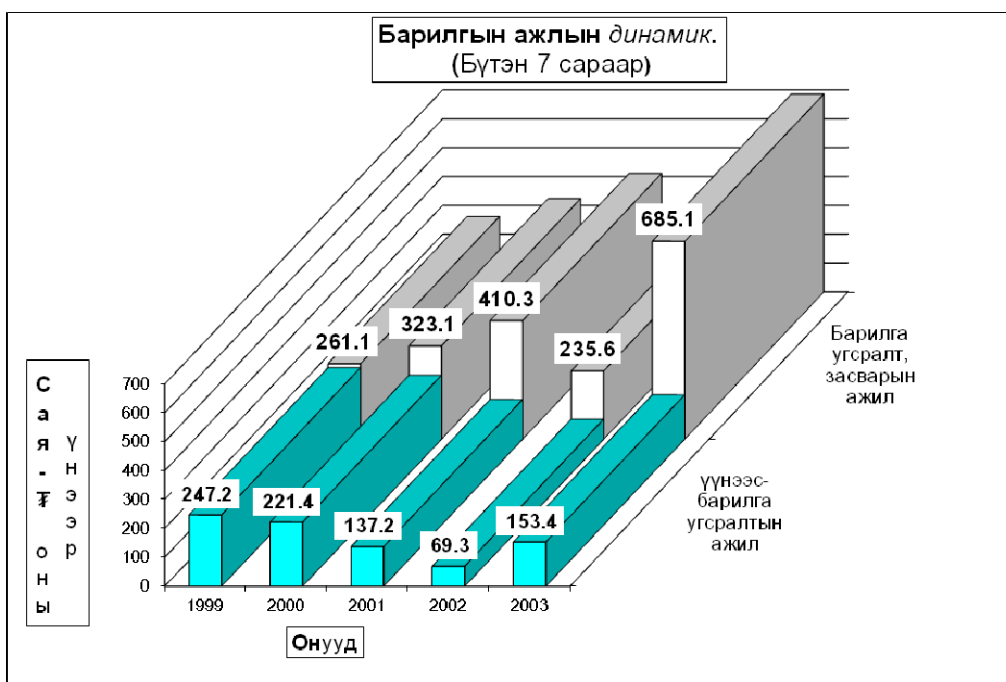



Х о л б о о

Холбоо ашиглалтын орлого оны эхний 7 сард **182941,8** мян-төг болж, үүнээс хүн амаас орсон орлого **74623,8** мян-төг байна. Орлогын хэмжээ өнгөрсөн оны мөн үеийнхээс **21,5** хувиар өсч байна.

Шуудан холбооны албаны үйлчилгээний орлого **20491,6** мянган төгрөг болж, нийт орлогын **87,2** хувь нь хүн амд үйлчилсний орлого байна. Нийт орлогын **12,8** хувийг албан бичгийн орлого, **19,9** хувийг зорчигчдын орлого, **40,2** хувийг хэвлэлийн шимтгэлийн орлого эзлэж байна.

Холбооны үндсэн үзүүлэлт. Эхний 7 сар
MAIN INDICATORS OF COMMUNICATION, in first 7 months

Үзүүлэлтүүд <i>Indicators</i>	2001 он	2002 он	2003 он	2003 2002%
Нийт орлого мян-төг <i>Total revenue, at current prices thousand tenge</i>	98098,7	150622,5	182941,8	121,5%
үүнээс - хүн амын <i>Of which: from population</i>	38507,1	67991,0	74623,8	109,8%
Телефон цэг тоогоор <i>Number of telephones, to</i>	1 746	1 804	1 859	103,0%
Радио цэг тоогоор <i>Number of wired-radio outlets, to</i>	0	0	0	0,0%
Шуудангийн орлого <i>Postal service company</i>	19 624,1	20 070,6	20 491,6	102,1%
үүнээс - хүн амын <i>Of which: from population</i>	17 132,3	17060,0	17865,9	104,7%

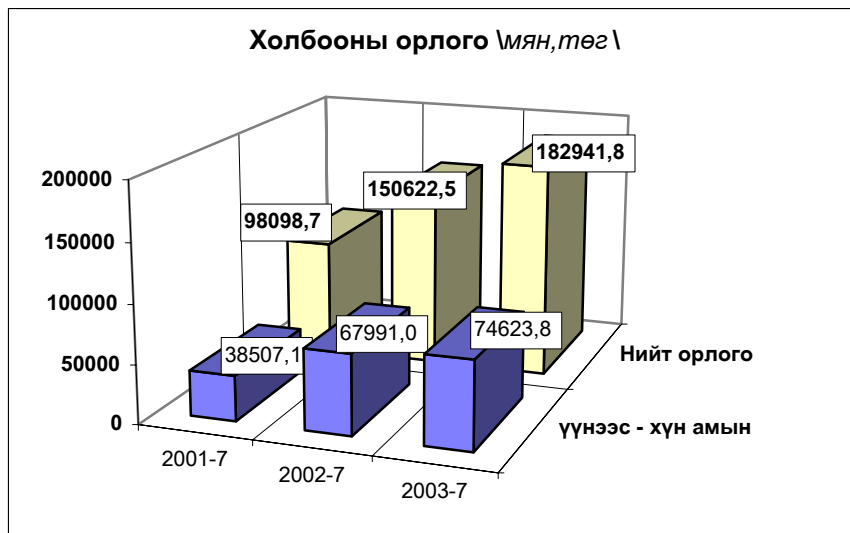

Шуудан холбооны үндсэн үзүүлэлт. Эхний 7 сар
MAIN INDICATORS OF COMMUNICATION, in first 7 months

Үзүүлэлт	Хэлбэр	Өмнөх оны мөн үе гүй	2002 оны эхний 7 сар			2003 2002%
			төл	гүй	ТБ%	
Гарах захидал	Гадаадад	392	427	224	52,5	57,1
	Дотоодод	1801	2178	742	34,1	41,2
Албан бичиг	Гадаадад	10	7	1	14,3	10,0
	Дотоодод	3763	4550	3331	73,2	88,5
Гарах илгээлт	Гадаад	71	32	37	115,6	52,1
	Дотоодод	5	12	4	33,3	
Гарах Буухиа	Дотоод					
	Гадаад	3	14	1	7,1	0,0%
	Дотоод			0		
Хэвлэл захиалга (мян-шир)		98,6	270,0	106,5	39,4	108,0
Гардуулалт (тоо)		22	50	20	40,0	0,0
Зорчигчид (хүн)		2006	5810	2802	48,2	139,7

Холбооны салбаруудын орлого, эхний 7 сар
REVENUE COMMUNICATION, by location, in first 7 months

	Нийт орлого (мян, төг)			2003-7%
	Дүн Total thous tog	Үүнээс: хүн амын		2002-7
		орлого	хувийн жин	
Алтанбулаг	1706,5	757,7	44,4%	124,1
Аргалант	1296,6	247,1	19,1%	106,8
Баян	1869,8	586,8	31,4%	61,8
Баянжаргалан	1486,2	748,9	50,4%	121,2
Баян-Өнжүүл	1542,2	698,3	45,3%	128,4
Баянхангай	1538,2	418,3	27,2%	126,5
Баянцагаан	1322,2	488,6	37,0%	6,7
Баянцогт	1689,3	724,3	42,9%	112,5
Баянчандмань	5467,9	1901,0	34,8%	124,3
Борнуур	2486,2	1453,3	58,5%	122,0
Бүрэн	1073,5	447,9	41,7%	126,9
Дэлгэрхаан	1068,1	260,1	24,4%	113,1
Жаргалант	2827,9	1434,9	50,7%	120,7
Заамар	1939,6	818,4	42,2%	113,6
Лүн	7053,6	4204,9	59,6%	127,5
Өндөрширээт	1742,8	844,1	48,4%	169,7
Сэргэлэн	1406,7	401,3	28,5%	139,1
Угтаал	2046,4	753,5	36,8%	107,0
Цээл	3212,4	1784,4	55,5%	152,6
Эрдэнэсант	2566,9	1386,7	54,0%	114,3
ЗМ, Хот хооронд	137598,8	54263,3	39,4%	123,4
Аймгийн дүн	182941,8	74623,8	40,8%	121,5

2003 оны эхний 7 сард 8963 өвчтөн эмнэлэгт хэвтэн эмчлэгдэн гарсан нь нэг өвчтөнд дунджаар 9,9 ор хоног ногдлоо.

Эрүүл мэндийн байгууллагын мэдээгээр оны эхний 7 сард 502 хүүхэд мэндэлсэн нь 2001 оны мөн үеэс 147 хүүхдээр, 2002 оныхоос 66 хүүхдээр тус тус буурлаа.

Төрөлт, эндсэн эх, хүүхдийн тоо (эхний 7 сар)
NUMBER OF BIRTHS, MATERNAL AND CHILD DEATHS.

(In the first 7 months)

	2001 7-30	2002 7-30	2003 7-30	03-7-30 02-7-30
Амаржсан эх (Number of mothers delivered child)	654	571	502	87,9%
Амьд төрсөн хүүхэд Live births	649	568	502	88,4%
Төрөхийн улмаас эндсэн эх Maternal deaths	0	0	1	0,0%
1 хүртэлх насандаа эндсэн хүүхэд Infant mortality	10	13	8	61,5%
1-4 хүртэлх насандаа эндсэн хүүхэд Child mortality (aged 1-4)	5	5	3	60,0%

Он гарсаар амьд төрсөн 1000 хүүхэд тутмаас 15,9 нь эндсэн нь өнгөрсөн оны мөн үеэс 30,6 хувиар буурч, 1 хүртэл насандаа нас барсан хүүхдийн тоо өмнөх оны мөн үеийнхээс 38,5 хувиар буурлаа.



Нас барсан хүүхдийн (Эхний 7 сар)
INFANT MORTALITY In the First 7 months

	2002 оны бүтэн 7 сар			2003 оны бүтэн 7 сар		
	0-4	үүнээс		0-4	үүнээс	
	насны бүгд	1 хүртэл	1-4 насны	насны бүгд	1 хүртэл	1-4 насны
Алтанбулаг						
Аргалант						
Архуст				1	1	
Батсүмбэр						
Баян	2	1	1			
Баяндэлгэр						
Баянжаргалан						
Баян-Өнжүүл	1	1				
Баянхангай				1	1	
Баянцагаан						
Баянцогт						
Баянчандмань						
Борнуур						
Бүрэн						
Дэлгэрхаан						
Жаргалант	1		1	4	3	1
Заамар	1		1	1		1
Лүн						
Мөнгөнморьт						
Өндөрширээт	1		1			
Сүмбэр						
Сэргэлэн						
Угтаал						
Цээл	1	1				
Эрдэнэ	1		1	1	1	
Эрдэнэсант	1	1		1		1
Зуунмод	9	9		2	2	
Аймгийн дүн	18	13	5	11	8	3

Эмнэлгийн мэдээгээр оны эхний 7 сард 292 хүн нас барсан нь өнгөрсөн оны мөн үеийнхээс 2,5 хувиар өсч, нас барсан хүний 18,2 хувь буюу 53 нь эмнэлэгт нас баржээ.

Нас барсан хүний тоо
INFANT MORTALITY In the first 7 months

	2002 оны бүтэн 7 сар		2003 оны бүтэн 7 сар		Оны эхнээс 1000 хүнд		
	Нас барсан	үүнээс	Нас барсан	үүнээс	ногдох нас баралт		
	Бүгд	эмнэлэгт	Бүгд	эмнэлэгт	2001	2002	2003
Алтанбулаг	9	2	7	1	4,6	2,6	2,1
Аргалант	7		1		3,6	3,6	0,5
Архуст	2	2	2		1,5	1,0	1,0
Батсүмбэр	22	3	21	1	2,6	3,4	3,2
Баян	8	4	16	2	1,7	3,7	7,2
Баяндэлгэр	5		8		3,3	3,1	4,9
Баянжаргалан	6		8	1	3,4	3,4	4,5
Баян-Өнжүүл	10	2	6	1	0,4	3,7	2,1
Баянхангай	4	1	4	1	3,1	2,5	2,6
Баянцагаан	9	2	8	1	2,5	3,2	3,1
Баянцогт	4	2			2,6	1,8	0,0
Баянчандмань	7	2	15	1	2,2	2,1	4,5
Борнуур	3	1	8	5	1,6	0,7	1,8
Бүрэн	7	5	3	2	0,8	1,9	0,8
Дэлгэрхаан	9		3		2,9	3,7	1,2
Жаргалант	14	2	25	4	3,7	2,3	4,0
Заамар	12	2	14	4	2,0	2,1	2,6
Лүн	8		9		2,1	2,9	3,0
Мөнгөнморьт	4		12	3	3,2	1,8	5,4
Өндөрширээт	14	1	4	2	1,6	5,9	1,7
Сүмбэр	9	5	8	1	2,5	5,0	3,9
Сэргэлэн	3		1	1	0,9	1,4	0,5
Угтаал	8	1	9	1	5,3	2,7	2,9
Цээл	6	2	9	3	4,0	1,8	2,6
Эрдэнэ	16	2	15	4	4,5	4,8	4,2
Эрдэнэсант	10	3	15	2	3,4	1,7	2,6
Зуунмод	69	18	61	12	4,3	4,6	4,2
Аймгийн дүн	285	62	292	53	3,0	3,0	3,0

Халдварт өвчнөөр 494 хүн өвчилсөн нь өмнөх оны мөн үеийнхээс 33,9 хувь буюу 253 хүнээр буурч, мөөгөнцөр, хамуу, балнад, трихомониаз, сүрьеэ зэрэг өвчнөөр өвчлөгчид өмнөх оны мөн үеэс 300,0-34,6 хувиар өслөө.

Өвчлөл Эрдэнэ, Архуст, Борнуур, Цээл, Баянцагаан, Жаргалант, Сэргэлэн зэрэг сумдад өмнөх оны мөн үеэс өслөө. Зуунмод, Борнуур, Батсүмбэр суманд халдварт шар, Баянцагаан, Зуунмод, Эрдэнэ суманд салхин цэцэг, Зуунмод, Цээл, Жаргалант, Батсүмбэр сумдад сүрьеэ өвчлөл нилээд гарч байна.

Халдварт өвчнөөр өвчлөгчдийн тоо
NUMBER OF INFECTIOUS DISEASE CASES

	2001-7-30		2002-7-30		2003-7-30		03-07-30
	тоо	хувийн жин	тоо	хувийн жин	тоо	хувийн жин	02-07-30
БҮГД / TOTAL /	692	100,0%	747	100,0%	494	100,0%	66,1%
У <i>Вирус гепатит</i> <i>Viral hepatitis</i>	103	14,9%	185	24,8%	68	13,8%	36,8%
У <i>Халдварт мэнэн</i> <i>Bacterial meningitis</i>	5	0,7%	5	0,7%	3	0,6%	60,0%
У <i>Улаан бурхан</i> <i>Measles</i>	1	0,1%	30	4,0%	1	0,2%	3,3%
У <i>Гахай хаебар</i> <i>Mumps</i>	222	32,1%	141	18,9%	2	0,4%	1,4%
Н <i>Салхин цэцэг</i> <i>Chickenpox</i>	36	5,2%	37	5,0%	36	7,3%	97,3%
Н <i>Сальмонеллоз</i> <i>Salmonella enteritis</i>	4	0,6%	1	0,1%	1	0,2%	100,0%
Э <i>Шусан суулга</i> <i>Dysentery</i>	61	8,8%	33	4,4%	17	3,4%	51,5%
Э <i>Балнад</i> <i>Typhoid fever</i>	3	0,4%	0	0,0%	0	0,0%	0,0%
Э <i>Елом</i> <i>Yolom</i>	4	0,6%	1	0,1%	2	0,4%	200,0%
Э <i>Сурьвэ</i> <i>Tuberculosis</i>	77	11,1%	78	10,4%	105	21,3%	134,6%
Э <i>Гэмбүү</i> <i>Syphilis</i>	12	1,7%	30	4,0%	12	2,4%	40,0%
Э <i>Зэг хүйтэн</i> <i>Gonorrhoea</i>	50	7,2%	66	8,8%	40	8,1%	60,6%
Э <i>Трихомониаз</i>	34	4,9%	46	6,2%	89	18,0%	193,5%
С <i>Бруцеллөз</i> <i>Brucellosis</i>	40	5,8%	89	11,9%	38	7,7%	42,7%
С <i>Хамуу</i> <i>Scabies</i>	19	2,7%	1	0,1%	4	0,8%	400,0%
С <i>Бусад</i> <i>Other</i>	21	3,0%	4	0,5%	76	15,4%	1900,0%

Халдварт өвчнөөр өвчлөгчдийн тоо (Сумдаар)
NUMBER OF INFECTIOUS DISEASE CASES (By Soms)
In the first 7 months
(Бүтэн 7 сар)

	2002 он						2003 % 2002
	Бүгд Total	үүнээс		Бүгд Total	үүнээс		
		гепатит hepatitis	мэнэн meningitis		гепатит hepatitis	мэнэн meningitis	
Алтанбулаг	9	3	1	7	3	77,8%	
Аргалант	29			19		65,5%	
Архуст	1			3	3	300,0%	
Батсүмбэр	17	3		16	8	94,1%	
Баян	34	1		16	3	47,1%	
Баяндэлгэр	3	2		0		0,0%	
Баянжаргалан	9	8		5		55,6%	
Баян-Өнжүүл	29	20		8		27,6%	
Баянхангай	14	1		3		21,4%	
Баянцагаан	19	10	1	25	4	131,6%	
Баянцогт	21	3	1	8		38,1%	
Баянчандмань	11	6		9		81,8%	
Борнуур	7	2		19	12	271,4%	
Бүрэн	17			4	2	23,5%	
Дэлгэрхаан	4			0		0,0%	
Жаргалант	13	8		16		123,1%	
Заамар	44	28		23	3	52,3%	
Лүн	20	11		17	2	85,0%	
Мөнгөнморьт	12	12		3		25,0%	
Өндөрширээт	20			13	1	65,0%	
Сүмбэр	5	2	1	4	1	80,0%	
Сэргэлэн	10	5		11	2	110,0%	
Угтаал	16	9		8	5	50,0%	
Цээл	14	7		20	4	142,9%	
Эрдэнэ	4	2		20	1	500,0%	
Эрдэнэсант	15	6		5		33,3%	
Зуунмод	350	36	1	212	14	60,6%	
Аймгийн дүн	747	185	5	494	68	3	66,1%

Халдварт өвчнөөр өвчлөгчдийн тоо (Сумдаар)
NUMBER OF INFECTIOUS DISEASE CASES (By Soms)
In the first 7 months

	Бүгд Total	(Бүтэн 7 сар)												
		Вируст hepatitis viral	Халдварт менин bacterial meningitis	Салхин цэцэг chicken- pox	Цусан суулга y-senter	Гахай хавдар mumps	Улаан бурхан measles	Елом yolom	Сүрьеэ tuber- culosis	руцелла brucel- losis	Тэмбүү syphilis	Хүйтэн qonor- rhea	Трихомо- наз.trich- omoniasis	Бусад өвчлөл other
Алтанбулаг	7	3							1				1	2
Аргалант	19								2	11				6
Архуст	3	3												
Батсүмбэр	16	8							7				1	
Баян	16	3							1		6		6	
Баяндэлгэр														
Баянжаргалан	5								2					3
Баян-Өнжүүл	8				1				1	2		1	3	
Баянхангай	3								2				1	
Баянцагаан	25	4		13					3	1		1		3
Баянцогт	8								2			1	4	1
Баянчандмань	9			2					2	1				4
Борнуур	19	12			1	1			5					
Бүрэн	4	2	1						1					
Дэлгэрхаан														
Жаргалант	16								15					1
Заамар	23	3							4				15	
Лүн	17	2							6	1		1	7	
Мөнгөнморьт	3		1						2					
Өндөрширээт	13	1							1	10			1	
Сүмбэр	4	1							3					
Сэргэлэн	11	2							1	2		3		3
Угтаал	8	5							3					
Цээл	20	4			1			1	14					
Эрдэнэ	20	1	1	11					4					3
Эрдэнэсант	5								4					1
Зуунмод	212	14		10	14	1			2	19	9	12	27	44
Аймгийн дүн	494	68	3	36	17	2	1	2	105	38	12	40	89	60
Ийт өвчлөлд ээлэх хувь	100,0	13,77	0,61	7,29	3,44	0,40	0,20	0,40	21,26	7,69	2,43	8,10	18,02	16,40

10000 хүн тутмаас халдварт өвчнөөр өвчлөгчид
INFECTIOUS DISEASES PER 10000 POPULATION
In the first 7 months

Сумдаар (By-Soms)	2001	2002	2003	вируст гепатит Viral hepatitis		
				2001	2002	2003
Алтанбулаг	81	26	21	6	9	9
Аргалант	10	150	100			
Архуст	10	5	15			15
Батсүмбэр	28	26	24	8	5	12
Баян	26	156	72		5	14
Баяндэлгэр	33	19		17	13	
Баянжаргалан	252	51	28	11	45	
Баян-Өнжүүл	54	109	29	18	75	
Баянхангай	31	87	20		6	
Баянцагаан	18	67	96		36	15
Баянцогт	22	95	37		14	
Баянчандмань	15	33	27	3	18	
Борнуур	30	16	42	14	5	27
Бүрэн	33	46	11	27		5
Дэлгэрхаан	8	17				
Жаргалант	22	21	26	8	13	
Заамар	18	78	42	2	50	6
Лүн	19	74	56	8	41	7
Мөнгөнморьт	5	55	13		55	
Өндөрширээт	12	84	55			4
Сүмбэр	10	28	20		11	5
Сэргэлэн	81	46	52	4	23	10
Угтаал	6	54	26	3	30	16
Цээл	40	42	57	11	21	11
Эрдэнэ	39	12	57	3	6	3
Эрдэнэсант	91	26	9	11	10	
Зуунмод	263	235	146	32	24	10
Аймгийн дүн	70	78	51	10	19	7

Оны эхний 7 сард нийт гарсан халдварт өвчлөлд салхин цэцэг 7,29%, халдварт шар 13,77%, сүрьеэ 21,26%, билгийн замын өвчлөлүүд 28,53%-ийг эзлэн, 10000 хүнд ногдох өвчлөл аймгийн дундаж 51 байгаа бол: Зуунмодод 146, Аргалантад 100, Баянцагаанд 96, Баянд 72, Цээл 57 ногдож, Халдварт шар өвчлөлийн аймгийн дундаж 7 байгаа бол Борнуурт 27, Угтаалд 16, Архуст, Баянцагаанд 15, Баянд 14 ногдож байна.

Халдварт бус өвчлөл 10734 гарсны 42.5 хувь нь Зуунмод суманд, Сэргэлэн, Эрдэнэ, Бүрэн, Жаргалант, Угтаал, Баянцагаан сумдад 4.2- 3.7 хувь нь ногдож, эдгээр 7 суманд нийт тохиолдлын 64.8 хувь нь ногдлоо.

Эмнэлэг, хяналтын зарим үйл ажиллагаа (Сумдаар)

	In the first 7 months											(Бүтэн 7 сар)			Халд- варт бус өвчлөл бүгд
	Эмнэл- гийн үзлэг бүгд	ү ү н э э с		Хянал- танд бай- гаа жир- мэсэн бүгд	шинээр хянал- танд авсан	ү ү н э э с		Төрөх- ийн хүндрэл бүгд	ү ү н э э с			Төрөх- ийн өмнөх байранд амарсан эх	Ор хоног нь		
		урьд- чилан сэргий- лах	идэвх- тэй хяналт			эхний 3 сар- тайд	4-6 сар- тай		жирэмс- ний	төрөх үеийн	төрс- ний дараахь				
Алтанбулаг	4093	2619	371	18	27	20	6	4	3	1		7	64	150	
Аргалант	2976	1192	101	11	9	8	1	1	1			9	138	300	
Архуст	1234	705	70	11	14	13		2	1	1		3	28	158	
Батсүмбэр	9355	5704	689	60	93	67	26	11	9	2		23	142	210	
Баян	2010	1302		19	30	20	9	4	4			11	110	72	
Баяндэлгэр	3736	1674	181	7	12	12						2	14	151	
Баянжаргалан	1541	692	74	7	11	10	1	5	5			9	71	202	
Баян-Өнжүүл	5758	2007	722	17	29	23	5	1		1		20	152	81	
Баянхангай	1548	870	163	3	12	8	1					4	28	76	
Баянцагаан	1304	419	99		10	4	6	3	3			5	35	398	
Баянцогт	2447	1230	252	20	25	22	3	2		2		9	45	223	
Баянчандмань	4659	2046	607	12	24	22	1	16	14	2		9	40	142	
Борнуур	4493	2363	191	32	45	30	10	10	8	2		9	113	119	
Бүрэн	3504	1699	681		37	30	7	4	3	1		20	223	432	
Дэлгэрхаан	3467	1806	143	9	14	13	1					12	55	63	
Жаргалант	12717	6646	698	45	76	67	9	1	1			7	73	407	
Заамар	7491	3479	831	31	53	40	10	2	2			28	210	286	
Лүн	5020	2391	495	17	26	21	5	5		2		9	72	163	
Мөнгөнморьт	1918	910	60	39	27	26	1	13	9	4		12	127	80	
Өндөрширээт	3692	2521	180	9	11	8	1	3	2	1		9	66	329	
Сүмбэр	3059	1445	124	9	12	10	1	2	1		1	6	63	126	
Сэргэлэн	1476	812	137	10	10	9						1	10	454	
Угтаал	4886	2220	342	26	36	19	12					14	97	399	
Цээл	5017	1679	331	28	47	43	3	3	2			8	79	344	
Эрдэнэ	5208	2154	292	16	27	22	5	7	6		1	18	171	435	
Эрдэнэсант	10375	5857	868	42	46	42	4					23	66	372	
Зуунмод	72062	28893	4908	78	120	107	9	106	49	55	2	19	176	4562	
Аймгийн дүн	#####	85335	13610	576	883	716	137	205	123	74	6	306	2468	10734	
Нийт өвчлөлд															
Эзлэх хувь	100,0	46,12	7,35	0,31	0,48	0,39	0,07	0,11	0,07	0,04	0,00	0,17	1,33	5,80	

Зуунмод сумын Өрхийн эмнэлэгүүдийн
2003 оны эхний 7 сарын мэдээлэл.

		1-р баг Энэрэлт ач	2,4-р баг Дэлгэр ланс	3,5-р баг Биндэр- ьяа	6-р баг Баруун зуунмод	Дүн	
Төрсөн эх	Эмнэлэгт	25	34	43	14	116	
	Гэрт	0	0	0	0	0	
Төрүүлсэн хүүхэд	Амьд	25	34	43	12	114	
	Дутуу	0	0	0	2	2	
Нас барсан	Бүгд		17	21	12	8	58
	үүнээс	0 настай	1				1
		1- 4 настай					-
		5- 7 настай					-
		8 - 16 настай					-
	17 -с дээш настай	16	21	12	8	57	
Эмнэлэгт нас барсан	Бүгд		5	3	4	1	13
	үүнээс	0 настай					-
		1- 4 настай					-
		5- с дээш настай	5	3	4	1	13
		Хоног болоогүй үүнээс 0-4 настай					-
Бүртгэгдсэн өвчлөл		287	423	653	559	1922	
Амбулаторын үзлэг		4747	7450	8877	7131	28205	
Цоцмог халдварт өвчин	Бүгд		11	8	14	7	40
	үүнээс	Халдварт шар	5	1	5	2	13
		Мэнин					-
		Корь					-
		Төрсний дараахь үжил					-
		Сепсис					-
		Цусан суулга	4	1	5	3	13
		Сальмонеллэз	1				1
		Сахуу					-
		Саа					-
		Салхин цэцэг		6	3	1	10
		Улаан эсэргэнэ					-
		Гахай хавдар				1	1
		Ёлом	1		1		2
Улаанууд					-		
Хүйн үрэвсэл					-		
Нийгмийн халдварт өвчин	Бүгд		42	46	52	25	165
	үүнээс	Сүрьеэ	6	3	7	4	20
		Бруцеллэз	3	2	3	1	9
		Тэмбүү	2	4	5		11
		Хамуу	1			1	2
		Мөөгөнцөр	16	10	21	7	54
		Трихомониаз	7	16	13	6	42
Заг хүйтэн	7	11	3	6	27		

Халдварт өвчнөөр өвчлөгчид

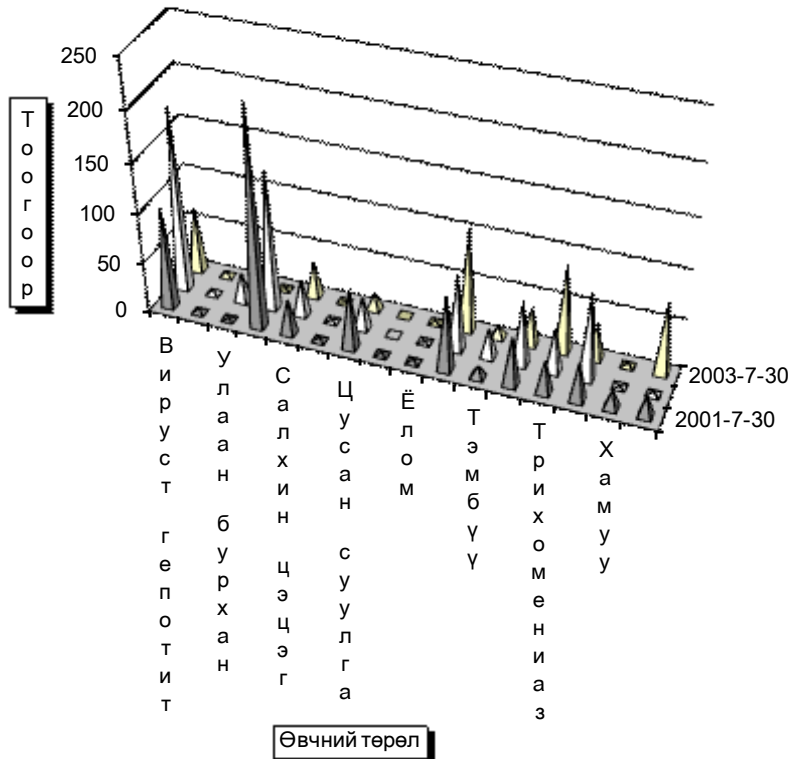



Гэмт хэрэг

Цагдаагийн байгууллагын мэдээгээр оны эхний 7 сард аймгийн хэмжээнд **378** гэмт хэрэг бүртгэгдэж **299** хүн холбогдож төр, иргэдийн өмчид **240.2** сая төгрөгийн **хохирол** учирлаа. Гарсан гэмт хэргийн **54.50** хувь нь **хулгай**, **2.91** хувь нь **хүн амын хэрэг**, **7.67** хувь нь **иргэний эрүүл мэнд эрх чөлөөний хэрэг**, **11.64** хувь нь **танхай дээрэм**, **5.56** хувь нь **замын осол**, **2.38** **өмчийн хэрэг** **15.34** хувь нь **бусад хэрэг** эзлэв.

Баянчандмань, Заамар, Сэргэлэн, Эрдэнэ, Аргалант сумдад 10000 хүнд **91-143** гэмт хэрэг ногдсон нь аймгийн дунджаас (**62**) харьцангуй их гарлаа. Гэмт хэргийн **илрүүлэлт 83.2** хувьтай байгаа нь 2002 оны мөн үеэс **6.04** нэгжээр **буурлаа**. Гарсан гэмт хэрэг 2002 оны мөн үеэс **133** хэргээр **буурлаа**.

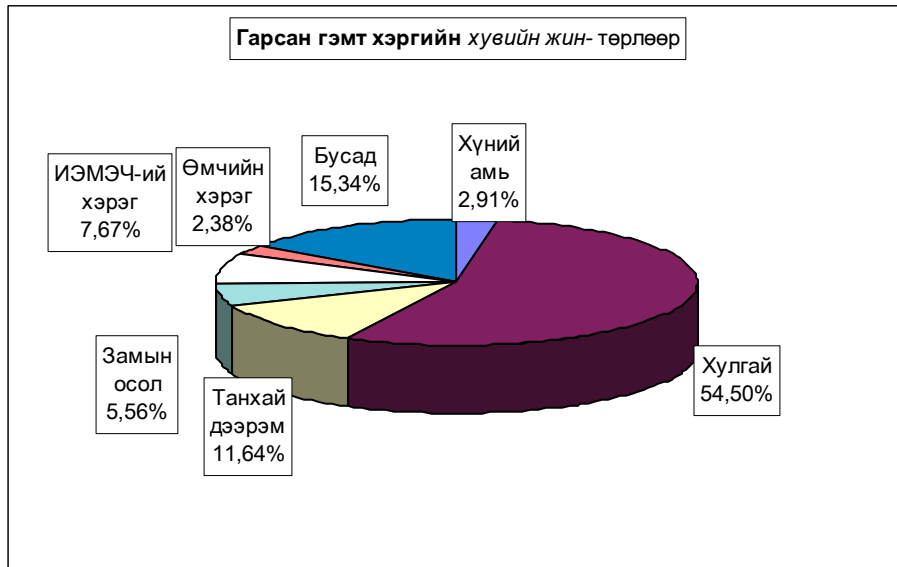

Бүртгэгдсэн гэмт хэрэг, төрлөөр - Number of offences committed, by types

In first 07 months by coms	Гэмт хэрэг бүгд Offen- ces total	ү ү н э э с - o f w h i c h									Ил- рээ- гүй хэрэг Closing offences	10000 хүнд ногдох хэрэг Number of offences per 10000 population of 16 and above ages	
		07-р сард In july	хүний амь murder	хулгай-theft		танхай, малын индецент dээрэм assault, robbery	хүчин гаре rape	замын осол crimes against safety of traffic move- ment	ИЭМ- ЭЧ хэрэг offences against the health of indi- viduals	эмчийн хэрэг offences in the pro- perty			бусад other
				бүгд total	үүнээс малын of which animals								
Алтанбулаг	12		1	8	7						3	2	55
Аргалант	11	1		10	10					1		3	91
Архуст	3	1		2	2						1	2	24
Батсүмбэр	10			4	1	3	1			1		1	24
Баян	7	1		6	4					1		1	48
Баяндэлгэр	7	3		2	1			2	1		2	2	63
Баянжаргалан	9			9	8							4	86
Баян-Өнжүүл	7		1	3	3	1			2				39
Баянхангай	8	1		4	4	1		2			1	1	77
Баянцагаан	6			5	3	1							33
Баянцогт	4			3	2		1						30
Баянчандмань	29	5		12	6	9	1	4	1		2	5	143
Борнуур	20	6	2	7	5	4	1	1	2		3	1	75
Бүрэн	3	1		2	2				1			2	13
Дэлгэрхаан	4			4	3							2	28
Жаргалант	14	2		7	4			1	1	2	3	1	37
Заамар	42	6	3	13	3	14	1		3	1	7	5	113
Лүн	12	3		7	5	1		1		1	2	2	48
Мөнгөнморьт	11	4	2	2		3					4	2	82
Өндөрширээт	5			2	2			1	1	1		1	32
Сүмбэр	4					2	1				1		35
Сэргэлэн	16	5		11	6				1	1	3	4	116
Угтаал	7			5	4		1				1		35
Цээл	10	1	1	6	5	1		1		1		2	49
Эрдэнэ	21	6		8	4	2		2	2	1	6	2	101
Эрдэнэсант	18	3		15	4			2	1			1	53
Зуунмод	76	5		49	1	2	2	4	11		8	14	84
ЗХХ газар	2		1								1		
Аймгийн дүн	378	54	11	206	97	44	9	21	29	9	49	63	62
2002-07	511	68	25	288	144	51	6	49	30	24	38	55	81
2001-07	507	75	19	299	154	51	6	33	26	19	54	62	80
2000-07	592	75	14	337	164	74	7	41	32	21	66	58	93
1999-07	496	80	24	269	132	62	17	31	35	15	43	34	78
Хувийн жин													
2003-07	100%	14,3%	2,91%	54,50%	25,66%	11,64%	2,38%	5,56%	7,67%	2,38%	12,96%	16,67%	
2002-07	100%	13,3%	4,89%	56,36%	28,18%	9,98%	1,17%	9,59%	5,87%	4,70%	7,44%	10,76%	
2001-07	100%	14,8%	3,75%	58,97%	30,37%	10,06%	1,18%	6,51%	5,13%	3,75%	10,65%	12,23%	
2000-07	100%	12,7%	2,36%	56,93%	27,70%	12,50%	1,18%	6,93%	5,41%	3,55%	11,15%	9,80%	
1999-07	100%	16,1%	4,84%	54,23%	26,61%	12,50%	3,43%	6,25%	7,06%	3,02%	8,67%	6,85%	
Зөрүү (тоогоор)													
2003.07-2002.07	-133	-14	-14	-82	-47	-7	3	-28	-1	-15	11	8	-19
2003.07-2001.07	-129	-21	-8	-93	-57	-7	3	-12	3	-10	-5	1	-17
2003.07-2000.07	-214	-21	-3	-131	-67	-30	2	-20	-3	-12	-17	5	-31
2003.07-1999.07	-118	-26	-13	-63	-35	-18	-8	-10	-6	-6	6	29	-16
Зөрүү (нэгжээр)													
2003.07-2002.07	1,0%	-1,98%	-1,86%	-2,52%	1,66%	1,21%	-4,03%	1,80%	#####	5,53%	5,90%		
2003.07-2001.07	-0,5%	-0,84%	-4,48%	-4,71%	1,58%	1,20%	-0,95%	2,54%	#####	2,31%	4,438%		
2003.07-2000.07	1,62%	0,55%	-2,43%	-2,04%	-0,86%	1,20%	-1,37%	2,27%	#####	1,81%	6,87%		
2003.07-1999.07	-1,84%	-1,93%	0,26%	-0,95%	-0,86%	-1,05%	-0,69%	0,62%	#####	4,29%	9,81%		

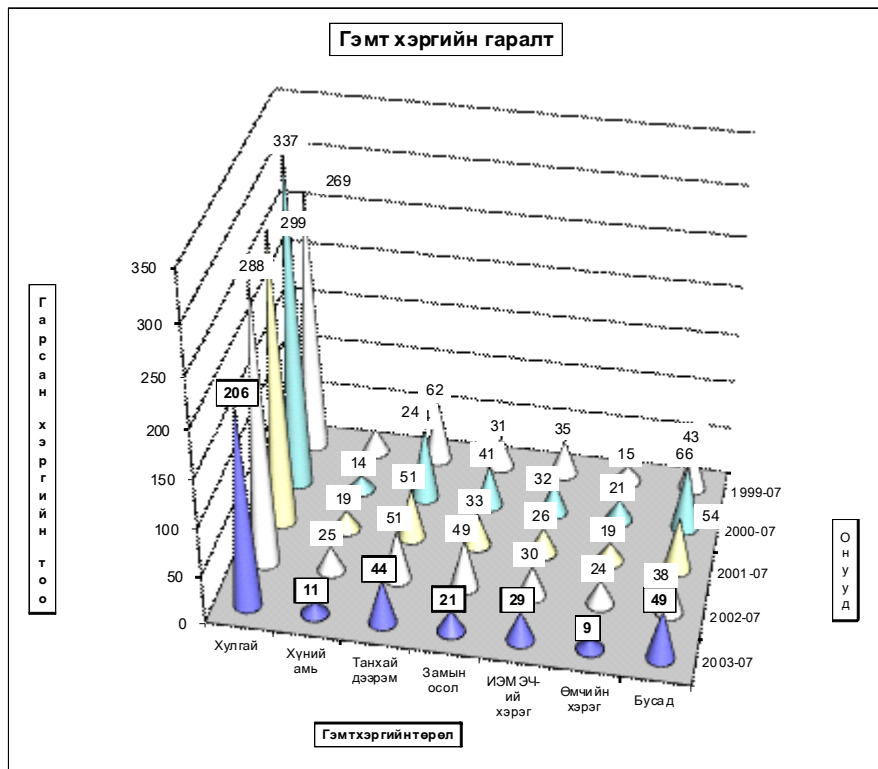
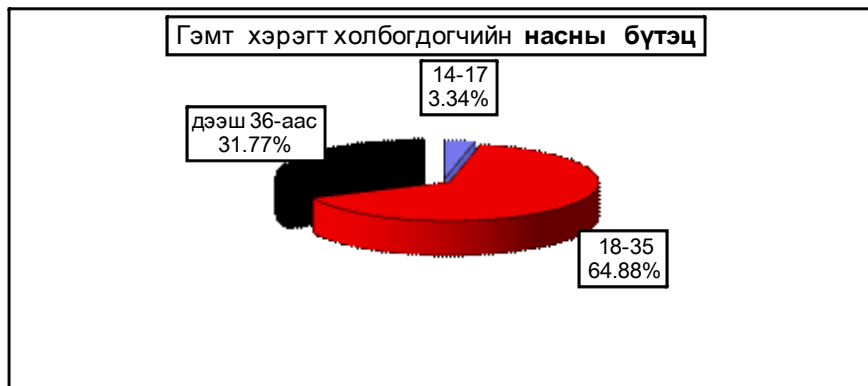

Гарсан гэмт хэргийн 17.4 хувь нь **бүлгээр**; 29.8 хувь нь **согтуугаар** үйлдэгджээ. Гэмт хэргийн улмаас **49** хүн **нас барж**; **116** хүн **гэмтлээ**.
 Гэмт хэрэгт холбогдогчийн 8.7 хувь нь *урьд ял шийтгэл эдэлж* байсан хүмүүс

Гэмт хэргээс учирсан хохирол, холбогдогч, үйлдэл - сумаар
Total amount of damage caused by offences; number of offenders; commits

In first 07 months by coms	Учирсан бүх хохирол (мян,төг)	үүнээс иргэдэд	Хүн		Бүх колбог догч	Үйлдэгдсэн хэрэг				Урьд ял шийтгэл		Гарсан бүх гэмт хэрэгт эзлэх %	Зөрүү Change (+,-) 2003.07 2002.07
			нас бар- сан	гэмт- сэн		бүлгээр		согтуугаар		эдэлж байсан хүн			
						тоо	хэрэгт эзлэх%	тоо	хэрэгт эзлэх%	тоо	хэрэгт эзлэх%		
			Total amount of damage (thous,tog)	of whom to indi- viduals		People died	number of inju- red	Total number of offe- nders	Crime committed by				
					group of people num- ber	drunk people percent	num- ber	percent	num- ber	percent			
Алтанбулаг	30 548,0	5 742,0	1		12	3	25,0%	2	16,7%	2	16,7%	4,0%	-23
Аргалант	3 885,0	3 865,0		1	10	3	30,0%	1	10,0%			3,3%	1
Архуст	3 700,0	3 700,0	1		1								-7
Батсүмбэр	878,0	830,0	1	5	9	1	11,1%	4	44,4%	2	22,2%	3,0%	-2
Баян	77 656,8	1 210,2			4			2	50,0%			1,3%	2
Баяндэлгэр	2 671,0	2 671,0	3	2	5	1	20,0%					1,7%	2
Баянжаргалан	440,0	440,0			1							0,3%	1
Баян-Өнжүүл	215,0	215,0	1	3	5			1	20,0%			1,7%	-3
Баянхангай	590,0	590,0	3	1	10	3	30,0%	2	20,0%			3,3%	-9
Баянцагаан	8 640,0	8 640,0		2	6	2	33,3%	1	16,7%			2,0%	1
Баянцогт	3 477,0			1	1							0,3%	1
Баянчандмань	4 469,9	3 393,7	7	6	24	7	29,2%	9	37,5%	2	8,3%	8,0%	4
Борнуур	6 183,3	6 183,3	2	13	20	2	10,0%	7	35,0%	2	10,0%	6,7%	4
Бүрэн	440,0	440,0			1							0,3%	-10
Дэлгэрхаан	500,0	500,0			2							0,7%	1
Жаргалант	12 069,0	12 069,0	3	2	14	2	14,3%	2	14,3%	1	7,1%	4,7%	-4
Заамар	11 901,0	3 240,0	10	19	37	4	10,8%	15	40,5%	2	5,4%	12,4%	-1
Лүн	8 884,3	7 013,3	1	1	8	3	37,5%	3	37,5%	1	12,5%	2,7%	-7
Мөнгөнморьт	1 621,8	1 621,8	2	6	9	2	22,2%	4	44,4%	1	11,1%	3,0%	1
Өндөрширээт	10 666,0	1 943,0		8	4	1	25,0%	1	25,0%	1	25,0%	1,3%	-12
Сүмбэр	1 497,2			3	4			3	75,0%			1,3%	-4
Сэргэлэн	28 614,6	11 957,1	1	1	16	3	18,8%	1	6,3%			5,4%	-9
Угтаал	465,0	465,0		1	5					3	60,0%	1,7%	-4
Цээл	1 254,5	1 254,5	2	1	7			2	28,6%			2,3%	
Эрдэнэ	2 625,2	1 020,0	4	7	18	4	22,2%	3	16,7%	1	5,6%	6,0%	6
Эрдэнэсант	3 054,6	3 054,6	4	7	7	1	14,3%	2	28,6%			2,3%	-3
Зуунмод	13 226,7	6 324,0	3	25	55	10	18,2%	23	41,8%	4	7,3%	18,4%	-54
ЗХХ газар					4	1	25,0%			3	75,0%	1,3%	-5
Аймгийн дүн	240 173,9	88 382,5	49	116	299	52	17,4%	89	29,8%	26	8,7%	99,7%	-133
2002-07	404 665,5	147 188,2	53	151	453	77	17,0%	93	20,5%	48	10,6%		
2001-07	217 570,7	148 370,1	32	132	389	58	14,9%	80	20,6%	71	18,3%		
2000-07	380 906,2	184 968,3	36	186	507	74	14,6%	113	22,3%	105	20,7%		
1999-07	190 121,6	108 388,8	37	162	416	57	13,7%	103	24,8%	73	17,5%		
2003.07-2002.07	-164 491,6	-58 805,7	-4	-35	-154	-25		-4		-22			
Зөрүү 2003.07-2001.07 (тоогоор)	22 603,2	-59 987,6	17	-16	-90	-6		9		-45			
2003.07-2000.07	-140 732,3	-96 585,8	13	-70	-208	-22		-24		-79			
2003.07-1999.07	50 052,3	-20 006,3	12	-46	-117	-5		-14		-47			
2003.07-2002.07	-40,6%	-40,0%	-7,5%	-23,2%	-34,0%	-32,5%		-4,3%		-45,8%			
Зөрүү 2003.07-2001.07 (хувиар)	10,4%	-40,4%	53,1%	-12,1%	-23,1%	-10,3%		11,3%		-63,4%			
2003.07-2000.07	-36,9%	-52,2%	36,1%	-37,6%	-41,0%	-29,7%		-21,2%		-75,2%			
2003.07-1999.07	26,3%	-18,5%	32,4%	-28,4%	-28,1%	-8,8%		-13,6%		-64,4%			
2003.07-2002.07						0,4%		9,2%		-1,9%			
Зөрүү 2003.07-2001.07 (нэгжээр)						2,5%		9,2%		-9,6%			
2003.07-2000.07						2,8%		7,5%		-12,0%			
2003.07-1999.07						3,7%		5,0%		-8,9%			

Хэрэгт хөлоогоогчийн хүйс, нас, нийгмийн байдал, боловсрол - сумдаар

	Бүх холбогдогч	Ү Ү н э э с												
		эмэгтэй	Насны бүлгээр				Ажил мэргэжил				Боловсролоор			
			14-17	18-30	31-35	36-аас дээш	Ажилчин, малчин	Албан хаагч	Ажил, сургуульгүй	Бусад	Дээд	Дунд	Бага	Боловсролгүй
			of whom				by occupation				by educational level			
Total number of offenders	female	by age group				by occupation				by educational level				
		14-17	18-30	31-35	36-аас above age	Worker, herdmen	Officer	Unemployed, uneducated	Others	Higher education	Completed secondary school	Uneducated persons		
Алтанбулаг	12		8	4		2	9	1	2	3	2	5	1	
Аргалант	10	1	9		1	1	8			8	1	1	1	
Архуст	1			1			1				1			
Батсүмбэр	9		6	3	1		8			6		3	2	
Баян	4		3	1		1	3		1	3			1	
Баяндэлгэр	5		3	2	3	1	1			4	1			
Баянжаргалан	1		1		1					1				
Баян-Өнжүүл	5	2	3	2	2		3			2		3		
Баянхангай	10	1	6	4			10			5		5	4	
Баянцагаан	6		3	3	2		4			2	1	3	3	
Баянцогт	1			1			1			1				
Баянчандмань	24	1	3	16	5	1	1	19	3	19		5	1	
Борнуур	20	1	1	14	5	2		18		15	2	3	2	
Бүрэн	1		1		1					1				
Дэлгэрхаан	2		1	1			1	1				2	2	
Жаргалант	14		1	10	3	3	2	9		1	7	6	4	
Заамар	37	2	1	27	9	8	1	28		2	22	13	10	
Лүн	8		5	3			7	1		5	1	2	1	
Мөнгөнморьт	9	1	7	2		1	7	1	1	3		5	2	
Өндөрширээт	4	1	3	1		1	3			3		1	1	
Сүмбэр	4	1	1	3	2	1	1			1	3			
Сэргэлэн	16	2	8	8	3	3	10		3	11		2		
Утгаал	5		4	1			5			1	4			
Цээл	7		4	3			7			3	1	3	3	
Эрдэнэ	18	1	12	6	4	1	12	1	1	11	2	4	2	
Эрдэнэсант	7	2	7		1		5	1	1	1	1	5	5	
Зуунмод	55	3	3	28	24	11	6	36	2	8	19	6	22	17
ЗХХ газар	4		4							1	2	1	1	
Аймгийн дүн	299	18	10	194	95	46	22	216	15	20	160	25	94	63
2002-07	453	36	31	296	126	69	34	323	27	34	262	58	99	62
2001-07	389	19	27	259	103	72	15	265	37	19	245	50	75	41
2000-07	507	28	32	345	130	96	15	338	58	15	322	65	105	48
1999-07	416	20	42	250	124	84	19	259	54	23	247	58	88	31
2003.07-2002.07	-154	-18	-21	-102	-31	-23	-12	-107	-12	-14	-102	-33	-5	1
Зөрүү 2003.07-2001.07 (тоогоор)	-90	-1	-17	-65	-8	-26	7	-49	-22	1	-85	-25	19	22
2003.07-2000.07	-208	-10	-22	-151	-35	-50	7	-122	-43	5	-162	-40	-11	15
2003.07-1999.07	-117	-2	-32	-56	-29	-38	3	-43	-39	-3	-87	-33	6	32
2003.07-2002.07	-34,0%	-50,0%	-67,7%	-34,5%	-24,6%	-33,3%	-35,3%	-33,1%	-44,4%	-41,2%	-38,9%	-56,9%	-5,1%	1,6%
Зөрүү 2003.07-2001.07 (хувиар)	-23,1%	-5,3%	-63,0%	-25,1%	-7,8%	-36,1%	46,7%	-18,5%	-59,5%	5,3%	-34,7%	-50,0%	25,3%	53,7%
2003.07-2000.07	-41,0%	-35,7%	-68,8%	-43,8%	-26,9%	-52,1%	46,7%	-36,1%	-74,1%	33,3%	-50,3%	-61,5%	-10,5%	31,3%
2003.07-1999.07	-28,1%	-10,0%	-76,2%	-22,4%	-23,4%	-45,2%	15,8%	-16,6%	-72,2%	-13,0%	-35,2%	-56,9%	6,8%	103,2%

Хэрэгт холбогдогчийн хүйс, нас, нийгмийн байдал, боловсрол.

(сумаар, хувиар)

	эмэгтэй	Насаар			Ажил мэргэжил				Боловсрол			
		14-17	18-35	36-аас дээш	Ажилчин малчин	Албан хаагч	Ажил сургуульгүй	Бусад	Дээд	Дунд	Бага	Боловсролгүй
		by age group			by occupation				by educational level			
female	14-17	18-35	36-and above age	Worker, herd-men	Officer	Unemployed, uneducated	Others	Higher education	Completed secondary school		Uneducated persons	
Алтанбулаг			66,7%	33,3%		16,7%	75,0%	8,3%	16,7%	25,0%	16,7%	41,7%
Аргалант		10,0%	90,0%		10,0%	10,0%	80,0%			80,0%	10,0%	10,0%
Архуст												
Батсүмбэр			66,7%	33,3%	11,1%		88,9%			66,7%		33,3%
Баян			75,0%	25,0%		25,0%	75,0%		25,0%	75,0%		
Баяндэлгэр			60,0%	40,0%	60,0%	20,0%	20,0%			80,0%	20,0%	
Баянжаргалан			100,0%		100,0%					100,0%		
Баян-Өнжүүл	40,0%		60,0%	40,0%	40,0%		60,0%			40,0%		60,0%
Баянхангай	10,0%		60,0%	40,0%			100,0%			50,0%		50,0%
Баянцагаан			50,0%	50,0%	33,3%		66,7%			33,3%	16,7%	50,0%
Баянцогт												
Баянчандмань	4,2%	12,5%	66,7%	20,8%	4,2%	4,2%	79,2%	12,5%		79,2%		20,8%
Борнуур	5,0%	5,0%	70,0%	25,0%	10,0%		90,0%			75,0%	10,0%	15,0%
Бүрэн												
Дэлгэрхаан			50,0%	50,0%			50,0%	50,0%				100,0%
Жаргалант		7,1%	71,4%	21,4%	21,4%	14,3%	64,3%		7,1%	50,0%		42,9%
Заамар	5,4%	2,7%	73,0%	24,3%	21,6%	2,7%	75,7%		5,4%	59,5%		35,1%
Лун			62,5%	37,5%			87,5%	12,5%		62,5%	12,5%	25,0%
Мөнгөнморьт	11,1%		77,8%	22,2%		11,1%	77,8%	11,1%	11,1%	33,3%		55,8%
Өндөрширээт	25,0%		75,0%	25,0%		25,0%	75,0%			75,0%		25,0%
Сүмбэр	25,0%		25,0%	75,0%	50,0%	25,0%	25,0%		25,0%	75,0%		
Сэргэлэн	12,5%		50,0%	50,0%	18,8%	18,8%	62,5%		18,8%	68,8%		12,5%
Угтаал			80,0%	20,0%			100,0%			20,0%	80,0%	
Цээл			57,1%	42,9%			100,0%			42,9%	14,3%	42,9%
Эрдэнэ	5,6%		66,7%	33,3%	22,2%	5,6%	66,7%	5,6%	5,6%	61,1%	11,1%	22,2%
Эрдэнэсант	28,6%		100,0%		14,3%		71,4%	14,3%		14,3%	14,3%	71,4%
Зуунмод	5,5%	5,5%	50,9%	43,6%	20,0%	10,9%	65,5%	3,6%	14,5%	34,5%	10,9%	40,0%
ЗХХ газар			100,0%					100,0%		25,0%	50,0%	25,0%
Аймгийн дүн	6,02%	3,34%	64,88%	31,77%	15,38%	7,36%	72,24%	5,02%	6,69%	53,51%	8,36%	31,44%
2002-07	7,95%	6,84%	65,34%	27,81%	15,23%	7,51%	71,30%	5,96%	7,51%	57,84%	12,80%	21,85%
2001-07	4,88%	6,94%	66,58%	26,48%	18,51%	3,86%	68,12%	9,51%	4,88%	62,98%	12,85%	19,28%
2000-07	5,52%	6,31%	68,05%	25,64%	18,93%	2,96%	66,67%	11,44%	2,96%	63,51%	12,82%	20,71%
1999-07	4,81%	10,10%	60,10%	29,81%	20,19%	4,57%	62,26%	12,98%	5,53%	59,38%	13,94%	21,15%
2003.07-2002.07	-1,93%	-3,50%	-0,46%	3,96%	0,15%	-0,15%	0,94%	-0,94%	-0,82%	-4,32%	-4,44%	9,58%
Зөрүү 2003.07-2001.07	1,14%	-3,60%	-1,70%	5,29%	-3,12%	3,50%	4,12%	-4,49%	1,80%	-9,47%	-4,49%	12,16%
(нэгжээр 2003.07-2000.07	0,50%	-2,97%	-3,16%	6,13%	-3,55%	4,40%	5,57%	-6,42%	3,73%	-10,00%	-4,46%	10,73%
2003.07-1999.07	1,21%	-6,75%	4,79%	1,96%	-4,81%	2,79%	9,98%	-7,96%	1,16%	-5,86%	-5,58%	10,28%

Хэрэг гарсан газар, өдөр, цаг.

Он-Year		Газар-Place			Өдөр-Days			Цаг-Hours			
		Гудамж талбайд	Албан газар	Гэр, орон сууцанд dwelling	Ажлын work	Амралтын weekend	Баяр ёслолын celebrate	07-13	13-19	19-22	22-06
		street	office	dwelling	work	weekend	celebrate				
2003-07		29	11	69				38	116	79	145
2002-07		55	31	99	374	132	5	83	116	70	242
2001-07	Тоо	70	45	91	357	139	11	77	114	64	252
2000-07		66	63	149	429	157	6	105	153	71	263
1999-07		30	69	127	360	122	14	59	137	78	222
2003-07		7,67%	2,91%	18,25%				10,05%	30,69%	20,90%	38,36%
2002-07		10,76%	6,07%	19,37%	73,19%	25,83%	0,98%	16,24%	22,70%	13,70%	47,36%
2001-07		13,81%	8,88%	17,95%	70,41%	27,42%	2,17%	15,19%	22,49%	12,62%	49,70%
2000-07		11,15%	10,64%	25,17%	72,47%	26,52%	1,01%	17,74%	25,84%	11,99%	44,43%
1999-07		6,05%	13,91%	25,60%	72,58%	24,60%	2,82%	11,90%	27,62%	15,73%	44,76%
2003.07-2002.07	Зөрүү	-26	-20	-30				-45		9	-97
2003.07-2001.07	(тоогоор)	-41	-34	-22				-39	2	15	-107
2003.07-2000.07		-37	-52	-80				-67	-37	8	-118
2003.07-1999.07		-1	-58	-58				-21	-21	1	-77
2003.07-2002.07	Зөрүү	-3,09%	-3,16%	-1,12%				-6,19%	7,99%	7,20%	-9,00%

Бизнес регистрийн сан

2003 оны эхний хагас жилийн байдлаар Татварын хэлтсээс авсан мэдээгээр шинээр 51 аж ахуйн нэгж байгуулагдаж 12 аж ахуйн нэгж татан буугдаж 587 нэгжтэй боллоо. Олон улсын эдийн засгийн ангиллаар авч үзвэл ХАА-н үйл ажиллагаа эрхэлдэг 251, бөөний болон жижиглэн худалдаа эрхэлдэг 147 аж ахуйн нэгж байгаа нь нийт аж ахуйн нэгжийн 67.8 хувийг эзэлж байна.

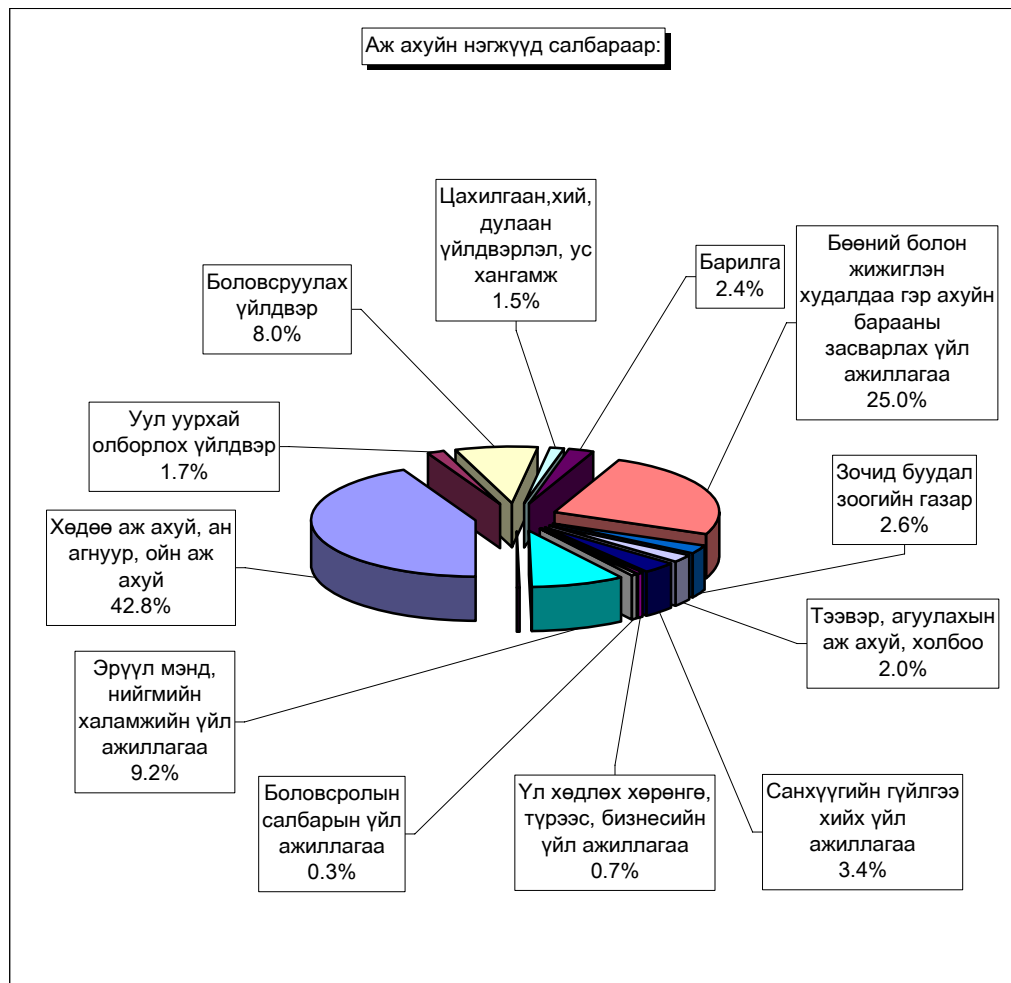

Аж ахуйн нэгжүүдийг хариуцлагын хэлбэрээр авч үзвэл УҮГ- 23, ХК -30, ХХК-304, хоршоо 127, бүх гишүүд нь бүрэн хариуцлагатай нөхөрлөл 58, зарим гишүүд нь бүрэн хариуцлагатай нөхөрлөл 45 байна.

Аж ахуйн нэгжийн тоо сумдаар

Д/д	Сумын нэр	Хариуцлагын хэлбэрүүд						
		УҮГ	ХК	ХХК	Хоршоо	Нөхөрлөл	ХЭАА	Бүгд
1	Алтанбулаг			4	2			6
2	Аргалант			3	1			4
3	Архуст		1	2	4			9
4	Батсүмбэр	3	3	7	8	1		22
5	Баян	2		4	2			8
6	Баяндэлгэр			2	1			3
7	Баянжаргалан				2	2		4
8	Баян-Өнжүүл			2	3			5
9	Баянхангай		1		6	1		8
10	Баянцагаан			2	1	1		4
11	Баянцогт			10	6			16
12	Баянчандмань		2	12	5	6		25
13	Борнуур	1	4	15	9	6		35
14	Бүрэн			2	3			5
15	Дэлгэрхаан	1		4	2			7
16	Жаргалант	1		32	6	22		61
17	Заамар		1	7	4	1		13
18	Лүн			9	2			11
19	Мөнгөнморьт			8	3	1		12
20	Өндөрширээт			2	2	1		5
21	Сүмбэр		3	7	5			15
22	Сэргэлэн			5	3	1		9
23	Угтаал		1	16	7	9		33
24	Цээл	2	1	25	4	34		66
25	Эрдэнэ	1		6	1	1		9
26	Эрдэнэсант		2	12	2			16
27	Зуунмод	11	10	104	35	16		176
Бүгд дүн		23	30	304	127	103		587



Дундаж цалин

Аймгийн хэмжээгээр оны 2 дугаар улирлын цалингийн түүвэр судалгаанд эдийн засгийн төрөл бүрийн үйл ажиллагаа явуулдаг 40 аж ахуйн нэгж, байгууллага хамрагдаж сарын дундаж цалин 70.3 мянган ₮ болсон нь оны 1 дүгээр улирлынхаас 11.2 хувиар өслөө.

2003 оны 2 дугаар улирлын дундаж цалингийн түүвэр судалгаа

Сарын дундаж цалин / мян. ₮ /	Удирдах ажилтан	Мэргэжилтэн	Инженер техникийн ажилтан	Туслах ажилтан	Үйлчилгээний ажилтан	ХАА,ан агнуурын ажилчин	Үйлдвэрлэлийн ажилчин	Машин тоног/төх-угсрагч	Энгийн ба бусад ажилчин	Бүгд	үүнээс: эмэгтэй
ХАА-н ан агнуур ойн аж ахуй	149.3	97.5	169.5	67.3	45.3	78.4		150.0	56.6	82.3	86.2
Боловсруулах үйлдвэр	90.9	81.5	62.3	62.4	51.5		68.3		52.0	68.1	67.5
Цахилгаан, хий үйлдвэрлэл, ус хангамж	118.7	78.9	76.6	55.9	40.0		64.9	89.9	32.7	77.8	45.0
Бөөний, жижиглэн худалдаа, гэр ахуйн барааны засвар	40.0	50.0		30.0	42.5		60.0			42.7	43.1
Барилга	158.6	82.5	153.4	69.7	60.7	19.5	85.0	71.9	69.1	81.9	73.2
Зочид буудал, зоогийн газар	101.3	110.9	39.9	58.8	62.9				38.8	61.3	52.0
Тээвэр, холбоо, агуулахын аж ахуй	140.1	98.4	99.1	56.4	64.0			101.6	72.4	76.3	64.3
Санхүүгийн зуучлал	157.6	100.6			59.7	33.7			51.1	88.8	125.5
Үл хөдлөх хөрөнгө, түрээс, бизнесийн үйл ажиллагаа	85.0	54.5								69.8	
Төрийн удирдлага, батлан хамгаалах, нийгмийн даатгал	120.4	82.1	89.1	75.7	65.6			44.8	102.9	78.8	75.5
Боловсрол	120.3	89.9		50.7	73.4				42.4	79.3	79.2
Эрүүл мэнд, нийгмийн халамж	90.0	73.3	72.0	40.7	41.8					62.1	61.8
Олон нийт,бие хүнд үзүүлэх үйлчилгээ	65.4	43.5			43.7					44.2	39.6
2003 оны 2-р улирлын ДҮН	110.6	80.3	95.2	56.8	54.3	43.9	55.6	91.6	51.8	70.3	62.5
2003 оны 1-р улирлын ДҮН	115.2	87.2	85.6	54.2	38.5	20.4	49.0	82.4	50.7	63.2	71.3
Зөрүү	-4.6	-6.9	9.6	2.6	15.7	23.5	6.6	9.2	1.1	7.1	-8.8

Бусад

Шүүхийн шийдвэр гүйцэтгэл

Шүүхийн шийдвэр гүйцэтгэлийн тасгийн оны эхний 7 сарын мэдээгээр ажиллагаа хийгдэж байгаа 1305 гүйцэтгэх хуудсанд нийт 925.0 сая ₮-ийн төлбөр тэтгэлэг ногдов. Үүнээс 301 гүйцэтгэх хуудсанд ногдох 216.3 сая ₮-ийн материалд шүүхийн байцаан шийтгэх ажиллагаа хийгдэж, биелүүлбэл зохих 1004 гүйцэтгэх хуудасны 708.7 сая ₮-өөс 200.1 сая ₮-ийг биелүүлж, бодит биелэлтийн хувь 23.31 болов.

Бодитой биелүүлсэн 234 гүйцэтгэх хуудсаар тооцоход нэг гүйцэтгэх хуудсанд дунджаар 0,855 сая ₮ ногдлоо.

Аймгийн шүүхийн шийдвэр гүйцэтгэлийн
ажлын 2003-оны 07-сарын мэдээ.

	Ажиллагаа хийгдэж байгаа материал		Хасагдах БША хийгдэж байгаа		Биелүүлбэл зохих		Бодитой биелүүлсэн		Бодит биелэлтийн хувь	Үлдэгдэл	
	Гүйцэтгэх хуудасны тоо	мян.төг	Гүйцэтгэх хуудасны тоо	мян.төг	Гүйцэтгэх хуудасны тоо	мян.төг	Гүйцэтгэх хуудасны тоо	мян.төг		Гүйцэтгэх хуудасны тоо	мян.төг
1 Шийдвэр гүйцэтгэлийн журмаар төлүүлэх нийт төлбөр тэтгэлэг бүгд	1305	924995,5	301	216276,4	1004	708719,1	234	200141,8	23,31%	770	508577,3
Ү Банкны байгууллагад төлөх	34	70767,2	10	6714,4	24	64052,8	3	5524,3	12,50%	21	58528,5
Ү Нийгмийн даатгалын байгууллагад төлөх	28	158009,0	2	4315,1	26	153693,9	4	17643,4	15,38%	22	136050,5
э Татварын болон орон нутгийн төсөвт с орох	228	36025,4	25	10320,3	203	25705,1	83	7639,5	40,89%	120	18065,6

Тайлбар: БША- Байцаан шийтгэх ажиллагаа хийгдэж байгаа

Засаг даргын дэргэдэх Статистикийн хэлтсийн
дарга

Ж.Отгончулуунг