

Засаг даргын дэргэдэх Статистикийн хэлтэс

Н танаа



Төв аймгийн эдийн засаг, нийгмийн байдлын
тухай

танилцуулга

(2003 оны эхний 8 сар)

Зуунмод

2003.09.06

Гарчиг

• Нийгэм эдийн засгийн үзүүлэлтүүд	2-4
• Төсөв, мөнгө, зээл, хадгаламж, нийгмийн даатгал, нийгмийн халамж	5-22
• Хэрэглээний үнэ тариф, ХАА-н бүтээгдэхүүний үнэ	23-32
• Ажилгүйчүүд	33-37
• Хөдөө аж ахуй	38-40
• Аж үйлдвэр	41-50
• Барилга	51-52
• Холбоо	53-54
• Эрүүл мэнд	55-64
• Гэмт хэрэг	65-70
• Бусад	71

Нийгэм, эдийн засгийн үндсэн үзүүлэлтүүд.

Аймгийн эдийн засаг, нийгмийн зарим үндсэн үзүүлэлтүүдийг их багаар нь зэрэгцүүлсэн байдлаар гаргаж танилцуулгад оруулав.

	Хэмжих нэгж	Аймгийн дундаж	2003 оны эхний 8 сар			
			хамгийн			
			их		бага	
Хүн амын нягтрал	хүн	1,3	Зуунмод	757,1	Мөнгөнморьт	0,3
			Сүмбэр	5,8	Баянцагаан	0,4
			Баянчандмань	5,4	Эрдэнэ	0,4
			Борнуур	3,9	Сэргэлэн	0,5
			Жаргалант	3,3	Баян-Өнжүүл	0,6
Төрөх насны 1000 эмэгтэйд ногдох төрөлт	хүн	21,62	Зуунмод	46,4	Баяндэлгэр	0,0
			Дэлгэрхаан	32,3	Сэргэлэн	1,7
			Бүрэн	31,0	Баян-Өнжүүл	3,8
			Угтаал	29,3	Баянцагаан	4,0
			Батсүмбэр	24,7	Баянжаргалан	4,4
1000 хүнд ногдох нас баралт	хүн	3,37	Баян	8,6	Сэргэлэн	0,5
			Баяндэлгэр	7,3	Бүрэн	0,8
			Мөнгөнморьт	5,4	Баянцогт	0,9
			Баянжаргалан	5,1	Архуст	1,0
			Сүмбэр	4,9	Аргалант	1,1
Хөдөлмөрийн насны 10000 хүнд ногдох ажилгүйчүүдийн тоо	хүн	154	Архуст	408	Баян-Өнжүүл	12
			Цээл	297	Баянжаргалан	21
			Баянхангай	295	Баяндэлгэр	21
			Баянцогт	267	Сэргэлэн	25
			Зуунмод	240	Жаргалант	38
Амьд төрсөн 1000 хүүхдэд ногдох нас баралт	хүн	16	Архуст	333	Алтанбулаг	0
			Баянхангай	111	Аргалант	0
			Жаргалант	91	Батсүмбэр	0
			Эрдэнэ	83	Баян	0
			Зуунмод	11	Баяндэлгэр	0
Төрөх насны 10000 эмэгтэйд ногдох эхийн эндэгдэл	хүн	17,2	Заамар	476,2		
10000 хүн тутмаас халдварт өвчнөөр өвчлөгчид	хүн	56,25	Зуунмод	159,8	Баяндэлгэр	0,0
			Аргалант	105,2	Дэлгэрхаан	0,0
			Баянцагаан	99,4	Эрдэнэсант	12,2
			Баян	76,7	Мөнгөнморьт	13,5
			Архуст	75,6	Бүрэн	16,4
Орон нутгийн төсвийн орлогод зарлагын эзлэх хувь	%	22,50	Эрдэнэ	24,23	Зуунмод	2,93
			Заамар	23,37	Угтаал	4,84
			Баяндэлгэр	20,05	Дэлгэрхаан	4,88
			Мөнгөнморьт	18,60	Цээл	5,49
			Сэргэлэн	16,79	Сүмбэр	6,05
Нэг хүнд ногдох төсвийн зарлага	мян-₮	48,34	Зуунмод	47,64	Баян-Өнжүүл	18,34
			Баяндэлгэр	46,56	Бүрэн	18,41
			Аргалант	39,80	Батсүмбэр	18,88
			Заамар	38,02	Дэлгэрхаан	20,29
			Баянцогт	37,38	Жаргалант	20,96
Нэг хүнд ногдох төсвийн орлого	мян-₮	10,88	Баяндэлгэр	9,33	Дэлгэрхаан	0,99
			Заамар	8,89	Зуунмод	1,39
			Мөнгөнморьт	6,79	Баянцагаан	1,52
			Эрдэнэ	6,42	Угтаал	1,70
			Архуст	4,52	Цээл	1,78

(үргэлжлэл)

	Хэмжих нэгж	2003 оны 08-р сар				
		Аймгийн дундаж	Хамгийн			
			их	бага		
1-р зэргийн гурил	төг	337	Жаргалант	380	Баян	300
			Алтанбулаг	380	Аргалант	300
			Баянцогт	380	Эрдэнэсант	300
			Угтаал	360	Бүрэн	320
			Дэлгэрхаан	350	Баянжаргалан	320
Хонины мах	төг	1241	Баянчандмань	1700	Алтанбулаг	700
			Борнуур	1600	Баянхангай	750
			Бүрэн	1500	Эрдэнэсант	750
			Баяндэлгэр	1500	Аргалант	1100
			Архуст	1500	Заамар	1100
Үхрийн мах	төг	1230	Борнуур	1600	Алтанбулаг	700
			Архуст	1500	Эрдэнэсант	750
			Баянчандмань	1500	Баянхангай	800
			Сүмбэр	1500	Аргалант	1000
			Бүрэн	1500	Цээл	1000
Цагаан будаа	төг	429	Алтанбулаг	500	Лүн	350
			Борнуур	500	Зуунмод	380
			Заамар	500	Мөнгөнморьт	380
			Баян-Өнжүүл	480	Баяндэлгэр	400
			Угтаал	450	Баян	400
Хатуу чихэр	төг	1854	Цээл	2300	Заамар	1500
			Баянцогт	2000	Өндөрширээт	1500
			Жаргалант	2000	Баяндэлгэр	1600
			Сэргэлэн	2000	Баян	1650
			Эрдэнэ	2000	Сүмбэр	1700
Шингэн сүү	төг	247	Баян-өнжүүл	350	Сүмбэр	130
			Эрдэнэсант	350	Батсүмбэр	150
			Зуунмод	350	Эрдэнэ	150
			Баянцагаан	300	Алтанбулаг	150
			Баян	300	Борнуур	150
Элсэн чихэр	төг	573	Борнуур	700	Лүн	450
			Баян-Өнжүүл	680	Зуунмод	500
			Баянцагаан	650	Бүрэн	500
			Эрдэнэ	650	Өндөрширээт	500
			Заамар	650	Баяндэлгэр	500
Гурилан боов	төг	867	Алтанбулаг	1000	Баян	650
			Заамар	1000	Баяндэлгэр	700
			Мөнгөнморьт	1000	Зуунмод	750
			Баянжаргалан	1000	Баянчандмань	750
			Цээл	1000	Баянцогт	750
Төмс	төг	276	Мөнгөнморьт	500	Жаргалант	180
			Баянцагаан	400	Заамар	180
			Баян-Өнжүүл	350	Борнуур	180
			Угтаал	350	Зуунмод	200
			Алтанбулаг	300	Лүн	200
Сонгино	төг	463	Эрдэнэ	600	Заамар	300
			Угтаал	600	Баяндэлгэр	300
			Дэлгэрхаан	600	Батсүмбэр	300
			Аргалант	550	Өндөрширээт	350
			Баянцагаан	550	Зуунмод	350

(үргэлжлэл)

		Хэмжих нэгж	Эхний 8 сар - In first 8 months				
			Аймгийн дүн болон дундаж	Хамгийн			
				их	бага		
		measuring unit	Total and average	highest	lowest		
У р г а ц С г о р с	төмс-potato	тонн tons	404.0	Борнуур	240.0	Жаргалант	0.00
				Угтаал	80.0	Зуунмод	2.00
				Баянцогт	40.0	Заамар	4.00
				Алтанбулаг	24.0		
				Батсүмбэр	14.0		
	хүнсний ногоо-vegetable	тонн tons	263.3	Баянцогт	110.0	Сүмбэр	0.0
					Алтанбулаг	92.0	Жаргалант
				Угтаал	24.0	Зуунмод	3.5
				Борнуур	13.8	Заамар	10.0
				Батсүмбэр	10.0		
	Бэлтгэсэн өвс Hay harvest	тонн tons	13343.8	Эрдэнэ	3000.0	Эрдэнэсант	0.0
					Борнуур	1900.0	Дэлгэрхаан
				Цээл	1200.0	Баян	20.0
				Алтанбулаг	1100.0	Баян-Өнжүүл	24.0
				Заамар	900.0	Баянхангай	25.0
	Бэлтгэсэн гар тэжээл	тонн tons	182.8	Алтанбулаг	70.0	Өндөрширээт	0.5
					Баян-Өнжүүл	28.0	Заамар
				Батсүмбэр	25.0	Зуунмод	3.4
				Баянцагаан	18.0	Лүн	4.5
				Бүрэн	10.9	Аргалант	6.5
	16-гаас дээш насны 10000 хүнд ногдох гэмт хэрэг Number of offences per 10000 population of 16 and above ages	Хүн people	73	Баяннандмань	172	Бүрэн	13
					Сэргэлэн	145	Батсүмбэр
				Заамар	129	Архуст	32
				Аргалант	107	Өндөрширээт	32
				Зуунмод	100	Дэлгэрхаан	35



Т ө с ө в , м ө н г ө

Төсвийн орлого 2003 оны эхний 8 сард орон нутаг ба аймагт төвлөрүүлэхээр 610,7 сая, зарлага 4648,9 сая ₮ болж, төсвийн алдагдал 4038,2 сая ₮ болов. Төсвийн орлогын төлөвлөгөө 107,8 хувь биелэгдэж, үндсэн нэрийн татварын орлогуудаас: **хүн амын, өмчийн, бусад татвар, хураамжийн** төлөвлөгөө биелэгдээгүйн дээр; **хүн амын орлогоос: мал бүхий иргэний орлого, өмчийн орлогын албан татвараас: үл хөдлөх хөрөнгө, бууны татвар, бусад татвар, төлбөр хураамжаас: ашигт малтмалын нөөцийн ба газрын төлбөр, ашигт малтмалаас бусад байгалийн баялаг ашигласны зөвшөөрлийн хураамж, Татварын бус орлогоос: түрээсийн орлогын** төлөвлөгөөнүүд биелэгдсэнгүй.

Төсвийн орлогын гүйцэтгэл.
BUDGET REVENUE OF ,thous tog

Орлогын төрлүүд. Types of revenue	2002 оны мөн үеийн гүйцэтгэл	2003 оны эхний 8 сар			(мөн. төг)	
		Төлөв- лөгөө	Гүйцэт- гэл	ТБ %	2003-08 % 2002-08 % хувь	Орлогод эзлэх % 2003 он
I. О Р Л О Г О - Б ү г д (II+Y) REVENUE -TOTAL	1 221 223,9	566 765,8	610 712,3	107,8%	50,0%	100,0%
II. Урсгал орлого (III+IV) current revenue	1 201 053,9	548 130,7	548 184,2	100,0%	45,6%	89,8%
III Татварын орлого (1+2+3+4) tax revenue	859 838,9	477 283,6	432 956,5	90,7%	50,4%	70,9%
1. Орлогын албан татвар (1.1+1.2) Income tax	105 030,1	132 750,7	95 901,2	72,2%	91,3%	15,7%
1.1. Хүн амын орлогын албан татвар Individuals Income tax	105 030,1	132 750,7	95 901,2	72,2%	91,3%	15,7%
цалин,хөд-хөлс,түүнтэй адилтгах ор хувиараа аж ахуй эрхэлсний орлого	1 477,8	1 461,7	1 724,0	117,9%	116,7%	0,3%
орлогыг тухай бүр тод-х боломжгүй	25 592,5	25 562,2	27 617,9	108,0%	107,9%	4,5%
хувийн мал бүхий иргэний орлого	77 959,8	105 726,8	66 559,3	63,0%	85,4%	10,9%
хадгаламжийн хүүгийн орлого						
хувьцааны ногдол ашиг,хувь хүртэгчийн бусад орлого						
1.2. Аж ахуйн нэгжийн орлогын татвар Corporate Income tax						
2. Өмчийн татвар Property tax	13 093,1	23 948,1	18 799,1	78,6%	143,6%	3,1%
Үл хөдлөх хөрөнгийн бууны албан татвар	10 917,6	18 993,4	16 201,0	85,3%	148,4%	2,7%
3. Дотоодын бараа үйлчилгээний татвар Domestic goods and services						
онцгой татвар дотоодын (НӨАТ)						
4.Тусгай зориулалтын орлого үүнээс Автотээврийн болон өөрөө явагч хэрэг- слийн албан татвар	80 010,3	77 478,0	84 345,1	108,9%	105,4%	13,8%
5. Бусад албан татвар,төлбөр,хураамж Other taxes	661 705,4	243 106,8	233 911,1	96,2%	35,3%	38,3%
а. Улсын тэмдэгийн хураамж	9 060,2	9 478,9	14 570,5	153,7%	160,8%	2,4%
б. Ашигт малтмалын нөөцийн төлбөр	463 491,5	3 450,0	3 204,0	92,9%	0,7%	0,5%
г. Газрын төлбөр	129 096,6	167 456,8	131 708,3	78,7%	102,0%	21,6%
д. Өйгөөс түлээ,мод ашигласны төлбөр	31 075,3	25 888,2	41 493,8	160,3%	133,5%	6,8%
е. Ашигт малтмалаас бусад байгалийн баялаг ашиглахад олгох эрхийн зөвшөөрлийн хураамж	4 105,9	2 375,5	1 911,1	80,5%	46,5%	0,3%
в.Азнуурын нөөц ашиг-төлб,агнах барих зөв-хур	3 502,8	4 626,4	5 253,6	113,6%	150,0%	0,9%
и. Тугээмэл тархцтай аш-малт-ашиг-сны төлб	337,4	2 377,0	3 981,2	167,5%	1180,0%	0,7%
л. Рашаан ашигласны төлбөр	2 070,7		1 943,7		93,9%	0,3%
м.Ус ашигласны төлбөр	18 965,0	23 415,4	25 711,1	109,8%	135,6%	4,2%
к.Бусад төлбөр хураамж		4 038,6	4 133,8	102,4%		
IV. -Татварын бус орлого Non -tax revenue	341 215,0	70 847,1	115 227,7	162,6%	33,8%	18,9%
а. Хувьцааны ногдол ашиг		440,0				
б. Төсөвт газрын өөрийн орлого	217 703,0	15 633,0	55 888,0	357,5%	25,7%	9,2%
в. Хүү орзуулийн орлого	79 028,1	28 228,6	32 916,6	116,6%	41,7%	5,4%
г.Түрээсийн орлого	11 485,2	15 269,4	9 545,5	62,5%	83,1%	1,6%
д. Бусад орлого	32 998,7	11 276,1	16 877,6	149,7%	51,1%	2,8%
Y. -Хөрөнгө борлуулсны орлого Capital revenue	20 170,0	18 635,1	62 528,1	335,5%	310,0%	10,2%
а.Өмч хувьчлалын орлого	5 578,0	9 750,0	39 496,7	405,1%	708,1%	6,5%
в. Төрийн өмч худалдсаны орлого	14 592,0	8 885,1	23 031,4	259,2%	157,8%	3,8%

Аймагт төвлөрүүлэх орлогууд.

(мян-₮)

	2003 оны эхний 8 сарын		
	төлөв - легөө	гүйцэт- гэл	ТБ-ийн хувь
Авто техник болон өөрөө явах хэрэгслийн	77 478,8	84 345,1	108,9%
Газрын төлбөр	167 456,8	131 708,3	78,7%
Үл хөдлөх хөрөнгийн	18 993,4	16 201,0	85,3%
Нөөцийн	3 450,0	3 204,0	92,9%
Хүү торгууль	2 400,0	9 458,6	394,1%
Төсөвт газрын өөрийн орлого	5 333,6	9 083,8	170,3%
Хөрөнгө борлуулсны орлого	5 684,0	14 180,0	249,5%
Өмч хувьчлалын орлого	8 000,0	39 496,7	493,7%
ДҮН	288 796,6	307 677,5	106,5%

Улсад төвлөрүүлдэг орлогууд.

(мян-₮)

	2003 оны эхний 8 сарын		
	төлөв - легөө	гүйцэт- гэл	ТБ-ийн хувь
Хүн амын цалин хөлс түүнтэй адил орлого	153 333,3	169 065,7	110,3%
Аж ахуйн нэгжийн орлогын албан татвар	48 500,0	25 667,0	52,9%
Нэмэгдсэн ертгийн албан татвар	76 000,0	98 611,2	129,8%
Онцгой албан татвар	201 700,0	142 035,0	70,4%
ДҮН	479 533,3	435 378,9	90,8%

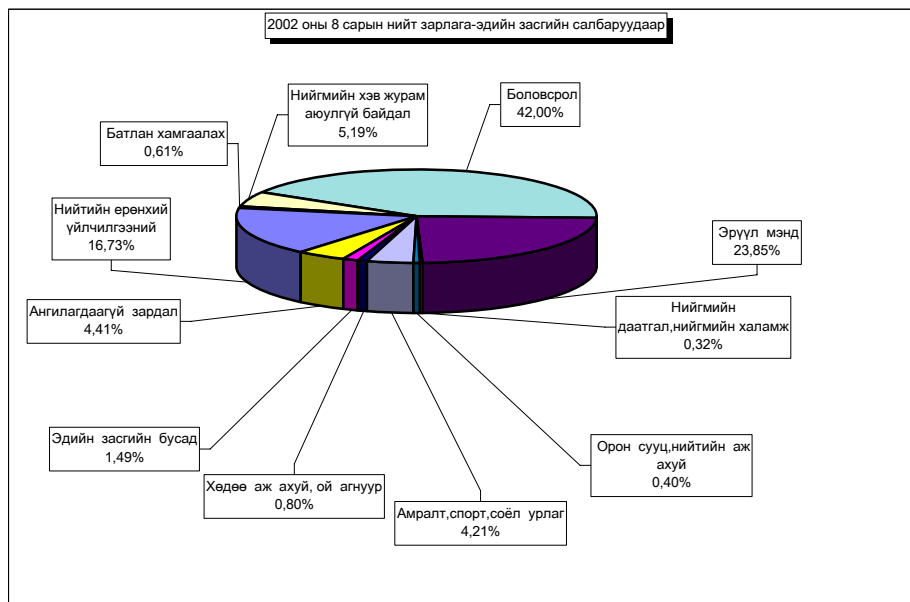

Нийт зарлага

total expenditure

EXPENDITURE SECTOR	2002 оны мөн үеийн гүйцэтгэл	2003 оны эхний 8 сар			2003-8% 2002-8	Зарлагад ээлэх % 2003 он
		Төлөв- лөгөө	Гүйцэт- гэл	ТБ %		
Бүх зарлагын дүн	4 762 842,4	4 936 451,8	4 648 928,5	94,2%	97,6%	100,0%
1.Цалин хөлс	1 651 640,3	2 005 695,1	1 767 804,2	88,1%	107,0%	38,03%
2.Нийгмийн даатгалын шимтгэл	387 212,6	418 864,6	385 629,5	92,1%	99,6%	8,30%
3.Эрүүл мэндийн даатгалын хураам»	18 853,4	73 553,2	13 193,3	17,9%	70,0%	0,28%
4.Бараа үйлчилгээний бусад зардал	2 668 012,5	2 307 690,3	2 421 926,2	105,0%	90,8%	52,10%
- бичиг хэрэг		27 694,6	29 696,3	107,2%		1,23%
-гэрэл цахилгаан	135 246,5	140 579,9	131 416,5	93,5%	97,2%	5,43%
-түлш халаалт	980 591,7	804 369,1	953 524,6	118,5%	97,2%	39,37%
-тээвэр шатахуун	179 910,9	158 945,2	175 008,0	110,1%	97,3%	7,23%
-шуудан холбоо	62 300,5	46 421,0	48 541,2	104,6%	77,9%	2,00%
-цэвэр бохир ус	40 521,0	37 404,1	41 399,5	110,7%	102,2%	1,71%
- дотоод албан томилолт		52 855,4	63 509,0	120,2%		2,62%
- Гадаад томилолт (арга хэмжээ)						
- Ном, хэвлэл авах				#DIV/0!		
-хичээл практикийн зардал	15 903,7	37 893,5	23 332,9	61,6%	146,7%	0,96%
-эд хогшил худалдан авах	95 864,5	18 614,3	49 396,8	265,4%	51,5%	2,04%
-нормын хувцасны зардал	25 037,8	20 216,8	24 597,6	121,7%	98,2%	1,02%
- Хоол	188 435,9	338 896,6	211 948,8	62,5%	112,5%	8,75%
- Эм	149 815,5	174 032,8	172 642,4	99,2%	115,2%	7,13%
-урсгал зардал	99 289,6	67 197,7	92 870,6	138,2%	93,5%	3,83%
- Биеийн тамирын уралдаан,тэмцээ				#DIV/0!		
- Байрны түрээсийн хөлс	2 399,2	1 828,8	3 687,6	201,6%	1,5	0,15%
-бусад зардал	692 695,7	380 740,5	400 354,4	105,2%	0,6	16,53%
5.Татаас ба урсгал шилжүүлэг	37 123,6	32 635,0	51 375,3	157,4%	138,4%	1,11%
- Татаас						
-Нэг удаагийн тэтгэмж,урамшуула.	37 123,6	32 635,0	51 375,3	157,4%	138,4%	1,11%
6.Хөрөнгийн зардал		98 013,6	9 000,0	9,2%		0,19%
үүнээс: Их засвар		97 413,6	9 000,0	9,2%		0,19%
Санхүүгийн байгуул-: Оны эхний үлдэгдэл	5 190,2		125 322,7		2414,6%	
лагын харилцах						
дансны үлдэгдэл : Тайлангийн эцсийн үлдэг,	254 620,4		153 026,9		60,1%	
Төсөвт :Өглөгийн үлдэгдэл	387 304,8		282 362,2		72,9%	
байгууллагын :Авлагын үлдэгдэл	226 295,3		218 707,7		96,6%	

Нийт зарлагаас.
from total EXPENDITURE

EXPENDITURE SECTOR	2002 оны мөн үеийн гүйцэтгэл	2003 оны эхний 8 сар			Нийт зар лагад ээлэх %	Зарлагад ээлэх % 2003 он
		Төлөв- лөгөө	Гүйцэт- гэл	ТБ %		
01 .Нийтийн ерөнхий үйл-ний зарлаг	921 550,1	812 114,3	777 730,2	95,8%	16,73%	100,0%
1.Цалин хөлс	301 517,3	332 518,8	312 647,1	94,0%	6,73%	40,2%
2.Нийгмийн даатгалын шимтгэл	75 528,6	86 258,9	62 322,6	72,3%	1,34%	8,0%
3.Эрүүл мэндийн даатгалын хураа	4 147,1	1 350,1	2 448,3	181,3%	0,05%	0,3%
4.Бараа үйлчилгээний бусад зарда	523 611,4	379 448,9	386 858,1	102,0%	8,32%	49,7%
- бичиг хэрэг		14 496,2	12 540,9	86,5%	0,27%	3,2%
-гэрэл цахилгаан	29 362,4	20 151,3	16 135,6	80,1%	0,35%	4,2%
-түлш халаалт	136 631,8	91 236,5	116 660,9	127,9%	2,51%	30,2%
-тээвэр шатахуун	79 072,0	60 673,8	69 857,8	115,1%	1,50%	18,1%
-шуудан холбоо	29 255,1	24 182,6	23 372,9	96,7%	0,50%	6,0%
-цэвэр бохир ус	4 984,3	5 478,5	3 494,5	63,8%	0,08%	0,9%
- дотоод албан томилолт		31 602,6	30 671,3	97,1%	0,66%	7,9%
- Гадаад томилолт (арга хэмжээ						
- Ном, хэвлэл авах						
-хичээл практикийн зардал	8,0	59,2	780,4	1318,2%	0,02%	0,2%
-эд хогшил худалдан авах	51 789,6	4 266,3	17 965,7	421,1%	0,39%	4,6%
-нормын хувцасны зардал	761,9	924,8	1 218,1	131,7%	0,03%	0,3%
- Хоол	3 104,1	3 527,6	2 089,0	59,2%	0,04%	0,5%
- Эм						
-урсгал зардал	25 267,0	20 566,6	17 378,9	84,5%	0,37%	4,5%
- Биеийн тамирын уралдаан,тэмц						
- Байрны түрээсийн хөлс	759,0	1 473,6	1 119,0		0,02%	0,3%
-бусад зардал	162 616,2	100 809,3	73 573,1	73,0%	1,58%	19,0%
5.Татаас ба урсгал шилжүүлэг	16 745,7	11 257,6	13 454,1	119,5%	0,29%	1,7%
- Татаас						
-Нэг удаагийн тэтгэмж,урамшуу	16 745,7	11 257,6	13 454,1	119,5%	0,29%	100,0%
6.Хөрөнгийн зардал		1 280,0				
үүнээс: Их засвар		680,0				
02 .Батлан хамгаалах		28 692,4	28 442,0	99,1%	0,61%	100,0%
1.Цалин хөлс		15 966,0	15 824,3	99,1%	0,34%	55,6%
2.Нийгмийн даатгалын шимтгэл		1 548,8	1 316,1	85,0%	0,03%	4,6%
3.Эрүүл мэндийн даатгалын хураа		57,6				
4.Бараа үйлчилгээний бусад зарда		10 522,4	11 216,6	106,6%	0,24%	39,4%
- бичиг хэрэг		200,0	100,3	50,2%	0,00%	0,9%
-гэрэл цахилгаан		526,4	360,0	68,4%	0,01%	3,2%
-түлш халаалт		2 273,6	1 966,6	86,5%	0,04%	17,5%
-тээвэр шатахуун		572,0	925,8	161,9%	0,02%	8,3%
-шуудан холбоо		638,4	1 326,4	207,8%	0,03%	11,8%
-цэвэр бохир ус			1 413,0		0,03%	12,6%
- дотоод албан томилолт		856,8	899,9	105,0%	0,02%	8,0%
- Гадаад томилолт (арга хэмжээ						
- Ном, хэвлэл авах						
-хичээл практикийн зардал		1 071,0				
-эд хогшил худалдан авах			200,0		0,00%	1,8%
-нормын хувцасны зардал		2 736,8	1 555,0		0,03%	13,9%
- Хоол		441,0	756,1	171,5%	0,02%	6,7%
- Эм						
-урсгал зардал		666,4	1 007,0	1,5111	0,0002	0,08978
- Биеийн тамирын уралдаан,тэмц						
- Байрны түрээсийн хөлс						
-бусад зардал		540,0	706,5	130,8%	0,02%	6,3%
5.Татаас ба урсгал шилжүүлэг		597,6	85,0	14,2%	0,00%	0,3%
- Татаас						
-Нэг удаагийн тэтгэмж,урамшуу		597,6	85,0	14,2%	0,00%	0,3%
6.Хөрөнгийн зардал						
үүнээс: Их засвар						

Нийт зарлагаас.
from total EXPENDITURE

EXPENDITURE SECTOR	2002 оны мөн үеийн гүйцэтгэл	2003 оны эхний 8 сар			Нийт зар лагад ээлэх %	Зарлагад ээлэх % 2003 он
		Төлөв- лөгөө	Гүйцэт- гэл	ТБ %		
03 .Нийгмийн хэв журам,аюулгүй б:	307 811,8	251 729,2	241 168,9	95,8%	5,19%	100,0%
1.Цалин хөлс	146 969,5	154 159,0	141 805,1	92,0%	3,05%	58,8%
2.Нийгмийн даатгалын шимтгэл	9 950,2	6 963,2	4 718,3	67,8%	0,10%	2,0%
3.Эрүүл мэндийн даатгалын хура	1 817,4					
4.Бараа үйлчилгээний бусад зард	143 984,8	76 724,0	80 393,3	104,8%	1,73%	33,3%
- бичиг хэрэг		1 367,2	2 734,7	200,0%	0,06%	3,4%
-гэрэл цахилгаан	1 701,4	2 542,4	1 005,8	39,6%	0,02%	1,3%
-түлш халаалт	32 931,2	31 881,2	25 576,1	80,2%	0,55%	31,8%
-тээвэр шатахуун	19 458,8	28 296,8	23 390,5	82,7%	0,50%	29,1%
-шуудан холбоо	11 999,7	4 397,6	2 913,1	66,2%	0,06%	3,6%
-цэвэр бохир ус	1 545,5	1 604,8	1 430,0	89,1%	0,03%	1,8%
- дотоод албан томилолт		3 000,0	3 858,0	128,6%	0,08%	4,8%
- Гадаад томилолт (арга хэмжээ						
- Ном, хэвлэл авах						
-хичээл практикийн зардал	60,1	258,5				
-эд хогшил худалдан авах	6 493,9		1 936,3		0,04%	2,4%
-нормын хувцасны зардал	4 019,1		4,0		0,00%	0,0%
- Хоол	9 637,2	1 780,8	2 213,9	124,3%	0,05%	2,8%
- Эм	129,6	203,2	64,3	31,6%	0,00%	0,1%
-урсгал зардал	5 962,4	541,5	3 935,9	726,9%		4,9%
- Биеийн тамирын уралдаан,тэмц						
- Байрны түрээсийн хөлс	43,0					
-бусад зардал	50 002,9	850,0	11 330,7	1333,0%	0,24%	14,1%
5.Татаас ба урсгал шилжүүлэг	5 089,9	13 883,0	14 252,2	102,7%	0,31%	5,9%
- Татаас						
-Нэг удаагийн тэтгэмж,урамшуу	5 089,9	13 883,0	14 252,2	102,7%	0,31%	5,9%
6.Хөрөнгийн зардал						
үүнээс: Их засвар						
04 . Боловсрол	1 828 415,7	2 068 311,7	1 952 355,0	94,4%	42,00%	100,0%
1.Цалин хөлс	746 390,4	930 327,2	810 566,9	87,1%	17,44%	41,5%
2.Нийгмийн даатгалын шимтгэл	188 192,5	200 949,8	202 997,6	101,0%	4,37%	10,4%
3.Эрүүл мэндийн даатгалын хура	8 398,8	44 656,0	6 736,4	15,1%	0,14%	0,3%
4.Бараа үйлчилгээний бусад зард	878 338,6	844 045,1	911 102,8	107,9%	19,60%	46,7%
- бичиг хэрэг		2 829,6	4 656,7	164,6%	0,10%	0,5%
-гэрэл цахилгаан	48 739,1	53 605,6	56 581,2	105,6%	1,22%	6,2%
-түлш халаалт	581 080,5	443 413,1	564 482,8	127,3%	12,14%	62,0%
-тээвэр шатахуун	7 954,1	1 576,8	8 405,2	533,1%	0,18%	0,9%
-шуудан холбоо	4 327,1	3 695,2	6 978,3	188,8%	0,15%	0,8%
-цэвэр бохир ус	21 126,3	14 044,8	18 177,0	129,4%	0,39%	2,0%
- дотоод албан томилолт		5 168,0	15 437,7	298,7%	0,33%	1,7%
- Гадаад томилолт (арга хэмжээ						
- Ном, хэвлэл авах						
-хичээл практикийн зардал	13 425,1	35 804,8	20 824,2	58,2%	0,45%	2,3%
-эд хогшил худалдан авах	12 298,3	3 236,8	15 944,9	492,6%	0,34%	1,8%
-нормын хувцасны зардал	4 320,9	3 978,4	9 024,5	226,8%	0,19%	1,0%
- Хоол	99 033,5	251 857,6	129 140,0	51,3%	2,78%	14,2%
- Эм	202,2	66,4	559,8	843,1%	0,01%	0,1%
-урсгал зардал	24 983,9	24 768,0	38 996,6	157,4%		4,3%
- Биеийн тамирын уралдаан,тэмц						
- Байрны түрээсийн хөлс			455,6		0,01%	0,1%
-бусад зардал	60 847,6		21 438,3		0,46%	2,4%
5.Татаас ба урсгал шилжүүлэг	7 095,4		14 951,3		0,32%	0,8%
- Татаас						
-Нэг удаагийн тэтгэмж,урамшуу	7 095,4		14 951,3		0,32%	0,8%
6.Хөрөнгийн зардал						
үүнээс: Их засвар		48 333,6	6 000,0		0,13%	0,3%
		48 333,6	6 000,0		0,13%	0,3%

Нийт зарлагаас.
from total EXPENDITURE

EXPENDITURE SECTOR	2002 оны мөн үеийн гүйцэтгэл	2003 оны эхний 8 сар			Нийт зар лагад эзлэх %	Зарлагад эзлэх % 2003 он
		Төлөв- лөгөө	Гүйцэт- гэл	ТБ %		
05. Эрүүл мэнд	1 052 515,7	1 181 278,3	1 108 830,1	93,9%	23,85%	100,0%
1.Цалин хөлс	328 087,5	412 868,5	366 282,8	88,7%	7,88%	33,0%
2.Нийгмийн даатгалын шимтгэл	81 158,8	89 179,9	84 085,5	94,3%	1,81%	7,6%
3.Эрүүл мэндийн даатгалын хура	2 628,8	19 817,3	2 292,2	11,6%	0,05%	0,2%
4.Бараа үйлчилгээний бусад зард:	636 558,3	606 880,6	648 829,9	106,9%	13,96%	58,5%
- бичиг хэрэг		6 955,2	7 268,8	104,5%	0,16%	1,1%
-гэрэл цахилгаан	45 213,5	49 707,9	48 501,2	97,6%	1,04%	7,5%
-түлш халаалт	145 418,3	142 580,6	172 014,1	120,6%	3,70%	26,5%
-тээвэр шатахуун	64 069,1	61 969,7	64 752,2	104,5%	1,39%	10,0%
-шуудан холбоо	8 147,0	6 914,4	8 479,2	122,6%	0,18%	1,3%
-цэвэр бохир ус	10 172,9	12 492,0	14 317,6	114,6%	0,31%	2,2%
- дотоод албан томилолт		7 514,4	5 615,0	74,7%	0,12%	0,9%
- Гадаад томилолт (арга хэмжээ						
- Ном, хэвлэл авах						
-хичээл практикийн зардал	515,1		266,5		0,01%	0,0%
-эд хогшил худалдан авах	16 506,4	7 711,2	8 533,6	110,7%	0,18%	1,3%
-нормын хувцасны зардал	15 022,9	11 910,4	12 262,4	103,0%	0,26%	1,9%
- Хоол	65 516,6	76 956,0	74 378,9	96,7%	1,60%	11,5%
- Эм	149 268,2	173 229,6	172 018,3	99,3%	3,70%	26,5%
-урсгал зардал	34 168,1	10 492,8	17 686,9	168,6%	0,38%	2,7%
- Биеийн тамирын уралдаан,тэмц						
- Байрны түрээсийн хөлс	533,2	355,2	377,6		0,01%	0,1%
-бусад зардал	82 007,0	38 091,2	42 357,6	111,2%	0,91%	6,5%
5.Татаас ба урсгал шилжүүлэг	4 082,3	4 132,0	7 339,7	177,6%	0,16%	0,7%
- Татаас						
-Нэг удаагийн тэтгэмж,урамшуу	4 082,3	4 132,0	7 339,7	177,6%	0,16%	0,7%
6.Хөрөнгийн зардал		48 400,0				
үүнээс: Их засвар		48 400,0				
06. Нийгмийн даатгал,нийгмийн хал	12 315,0	14 941,2	14 681,1	98,3%	0,32%	100,0%
1.Цалин хөлс	3 916,7	5 660,8	4 704,8	83,1%	0,10%	32,0%
2.Нийгмийн даатгалын шимтгэл	847,8	1 222,4	1 358,0	111,1%	0,03%	9,2%
3.Эрүүл мэндийн даатгалын хура		271,2				
4.Бараа үйлчилгээний бусад зард:	7 396,1	7 419,6	8 371,9	112,8%	0,18%	57,0%
- бичиг хэрэг		100,8	258,7	256,6%	0,01%	3,1%
-гэрэл цахилгаан	215,4	466,4	315,0	67,5%	0,01%	3,8%
-түлш халаалт	2 110,8	1 872,4	1 665,3	88,9%	0,04%	19,9%
-тээвэр шатахуун	531,4	300,0	376,0	125,3%	0,01%	4,5%
-шуудан холбоо	625,2	538,4	564,1	104,8%	0,01%	6,7%
-цэвэр бохир ус	825,1	692,0	467,8	67,6%	0,01%	5,6%
- дотоод албан томилолт		224,0	138,7	61,9%	0,003%	1,7%
- Гадаад томилолт (арга хэмжээ						
- Ном, хэвлэл авах						
-хичээл практикийн зардал		33,6				
-эд хогшил худалдан авах		333,6	378,5	113,5%	0,01%	4,5%
-нормын хувцасны зардал						
- Хоол	1 280,5	2 333,6	2 485,8	106,5%	0,05%	29,7%
- Эм						
-урсгал зардал	365,0	92,0	124,2	135,0%		1,5%
- Биеийн тамирын уралдаан,тэмц						
- Байрны түрээсийн хөлс			537,9		0,01%	6,4%
-бусад зардал	1 442,7	432,8	1 059,9	244,9%	0,02%	12,7%
5.Татаас ба урсгал шилжүүлэг	154,4	367,2	246,4	67,1%	0,005%	1,7%
- Татаас						
-Нэг удаагийн тэтгэмж,урамшуу	154,4	367,2	246,4	67,1%	0,005%	1,7%
6.Хөрөнгийн зардал						
үүнээс: Их засвар						
07. Орон сууц,нийтийн аж ахуй	12 980,7	17 666,8	18 368,6	104,0%	0,40%	100,0%
1.Гудамжны гэрэлтүүлэг цэвэрлэг	12 980,7	17 666,8	18 368,6	104,0%	0,40%	100,0%
2.Ундааны цэвэр усны хангамж						

Нийт зарлагаас.
from total EXPENDITURE

EXPENDITURE SECTOR	2002 оны мөн үеийн гүйцэтгэл	2003 оны эхний 8 сар			Нийт зар лагад ээлэх %	Зарлагад ээлэх % 2003 он
		Төлөв- лөгөө	Гүйцэт- гэл	ТБ %		
08. Амралт,спорт,соёл урлаг	210 937,8	219 635,5	195 930,7	89,2%	4,21%	100,0%
1.Цалин хөлс	55 089,5	77 078,3	62 829,8	81,5%	1,35%	32,1%
2.Нийгмийн даатгалын шимтгэл	13 456,6	16 649,1	17 282,6	103,8%	0,37%	8,8%
3.Эрүүл мэндийн даатгалын хура	475,3	3 700,2	390,5	10,6%	0,01%	0,2%
4.Бараа үйлчилгээний бусад зард:	141 606,8	120 674,3	112 053,2	92,9%	2,41%	57,2%
- бичиг хэрэг		490,4	1 024,5	208,9%	0,02%	0,9%
-гэрэл цахилгаан	8 874,7	11 725,6	7 531,1	64,2%	0,16%	6,7%
-түлш халаалт	74 070,0	82 162,3	65 337,7	79,5%	1,41%	58,3%
-тээвэр шатахуун	2 865,5	952,8	2 981,1	312,9%	0,06%	2,7%
-шуудан холбоо	992,9	770,4	1 846,2	239,6%	0,04%	1,6%
-цэвэр бохир ус	1 563,6	2 725,6	1 752,5	64,3%	0,04%	1,6%
- дотоод албан томилолт		267,2	2 162,0	809,1%	0,05%	1,9%
- Гадаад томилолт (арга хэмжээ						
- Ном, хэвлэл авах						
-хичээл практикийн зардал	9,2		847,5		0,02%	0,8%
-эд хогшил худалдан авах	5 619,0	800,0	3 199,1	399,9%	0,07%	2,9%
-нормын хувцасны зардал	913,0	380,0	437,6	115,2%	0,01%	0,4%
- Хоол	7 864,0					
- Эм	86,3					
-урсгал зардал	5 640,2	8 070,4	9 247,0	114,6%		8,3%
- Биеийн тамирын уралдаан,тэмц						
- Байрны түрээсийн хөлс						
-бусад зардал	33 108,4	12 329,6	15 686,9	127,2%	0,34%	14,0%
5.Татаас ба урсгал шилжүүлэг	309,6	1 533,6	374,6	24,4%	0,01%	0,2%
- Татаас						
-Нэг удаагийн тэтгэмж,урамшуу	309,6	1 533,6	374,6	24,4%	0,01%	0,2%
6.Хөрөнгийн зардал			3 000,0		0,06%	1,5%
үүнээс: Их засвар			3 000,0		0,06%	1,5%
09. Тээвэр ,Холбоо						
1. Хотын нийтийн тээврийн зардал						
10.. Хөдөө аж ахуй, ой агнуур	33 820,5	50 585,2	37 180,5	73,5%	0,80%	100,0%
1.Цалин хөлс	12 562,9	15 476,2	13 706,4	88,6%	0,29%	36,9%
2.Нийгмийн даатгалын шимтгэл	3 363,4	3 342,8	3 156,9	94,4%	0,07%	8,5%
3.Эрүүл мэндийн даатгалын хура		742,6				
4.Бараа үйлчилгээний бусад зард:	17 175,2	30 426,0	19 740,2	64,9%	0,42%	53,1%
- бичиг хэрэг		666,4	651,2	97,7%	0,01%	3,3%
-гэрэл цахилгаан	441,7	633,6	561,7	88,7%	0,01%	2,8%
-түлш халаалт	4 753,4	6 374,8	5 432,2	85,2%	0,12%	27,5%
-тээвэр шатахуун	2 194,8	2 364,0	2 793,8	118,2%	0,06%	14,2%
-шуудан холбоо	613,0	733,6	670,4	91,4%	0,01%	3,4%
-цэвэр бохир ус	120,8	366,4	347,1	94,7%	0,01%	1,8%
- дотоод албан томилолт		2 400,0	2 386,9	99,5%	0,05%	12,1%
- Гадаад томилолт (арга хэмжээ						
- Ном, хэвлэл авах						
-хичээл практикийн зардал						
-эд хогшил худалдан авах		266,4				
-нормын хувцасны зардал		86,4	55,0	63,7%	0,00%	0,3%
- Хоол						
- Эм	129,2	533,6				
-урсгал зардал	1 589,8	1 333,6	2 000,0	150,0%	0,04%	5,4%
- Биеийн тамирын уралдаан,тэмц						
- Байрны түрээсийн хөлс						
-бусад зардал	7 332,5	14 667,2	4 841,9	33,0%	0,10%	13,0%
5.Татаас ба урсгал шилжүүлэг	719,0	597,6	577,0	96,6%	0,01%	1,6%
- Татаас						
-Нэг удаагийн тэтгэмж,урамшуу	719,0	597,6	577,0	96,6%	0,01%	1,6%
6.Хөрөнгийн зардал						
үүнээс: Их засвар						

Нийт зарлагаас.
from total EXPENDITURE

EXPENDITURE SECTOR	2002 оны мөн үеийн гүйцэтгэл	2003 оны эхний 8 сар			Нийт зар- лагад ээлэх %	Зарлагад ээлэх % 2003 он
		Төлөв- лөгөө	Гүйцэт- гэл	ТБ %		
11. Эдийн засгийн бусад	117 990,7	120 423,6	69 449,6	57,7%	1,49%	100,0%
1.Цалин хөлс	57 106,5	61 640,3	39 437,0	64,0%	0,85%	56,8%
2.Нийгмийн даатгалын шимтгэл	14 714,7	12 749,7	8 391,9	65,8%	0,18%	12,1%
3.Эрүүл мэндийн даатгалын хура	1 386,0	2 958,2	1 325,9	44,8%	0,03%	1,9%
4.Бараа үйлчилгээний бусад зард:	41 856,2	42 809,0	20 199,8	47,2%	0,43%	29,1%
- бичиг хэрэг		588,8	460,5	78,2%	0,01%	2,3%
-гэрэл цахилгаан	698,3	1 220,7	424,9	34,8%	0,01%	2,1%
-түлш халаалт	3 595,7	2 574,6	388,9	15,1%	0,01%	1,9%
-тээвэр шатахуун	3 765,2	2 239,3	1 525,6	68,1%	0,03%	7,6%
-шуудан холбоо	6 340,5	4 550,4	2 390,6	52,5%	0,05%	11,8%
-цэвэр бохир ус	182,5					
- дотоод албан томилолт		1 822,4	2 339,5	128,4%	0,05%	11,6%
- Гадаад томилолт (арга хэмжээ						
- Ном, хэвлэл авах						
-хичээл практикийн зардал	1 886,2	666,4	614,3	92,2%	0,013%	3,0%
-эд хогшил худалдан авах	3 157,3	2 000,0	1 238,7	61,9%	0,027%	6,1%
-нормын хувцасны зардал		200,0	41,0	20,5%	0,001%	0,2%
- Хоол	2 000,0	2 000,0	885,1	44,3%	0,02%	4,4%
- Эм						
-урсгал зардал	1 313,2	666,4	2 494,1	374,3%		12,3%
- Биеийн тамирын уралдаан,тэмц						
- Байрны түрээсийн хөлс	1 064,0		1 197,5		0,03%	5,9%
-бусад зардал	17 853,3	24 280,0	6 199,1	25,5%	0,13%	30,7%
5.Татаас ба урсгал шилжүүлэг	2 927,3	266,4	95,0	35,7%	0,002%	0,1%
- Татаас						
-Нэг удаагийн тэтгэмж,урамшуу	2 927,3	266,4	95,0	35,7%	0,002%	0,1%
6.Хөрөнгийн зардал үүнээс: Их засвар						
12. Ангилалдаагүй зардал	264 504,4	171 073,6	204 791,8	119,7%	4,41%	100,0%
1. Нөөц хөрөнгө	27 985,9	171 073,6	204 791,8	119,7%	4,41%	100,0%
2.Хуваарилагдаагүй зардал	236 518,5					

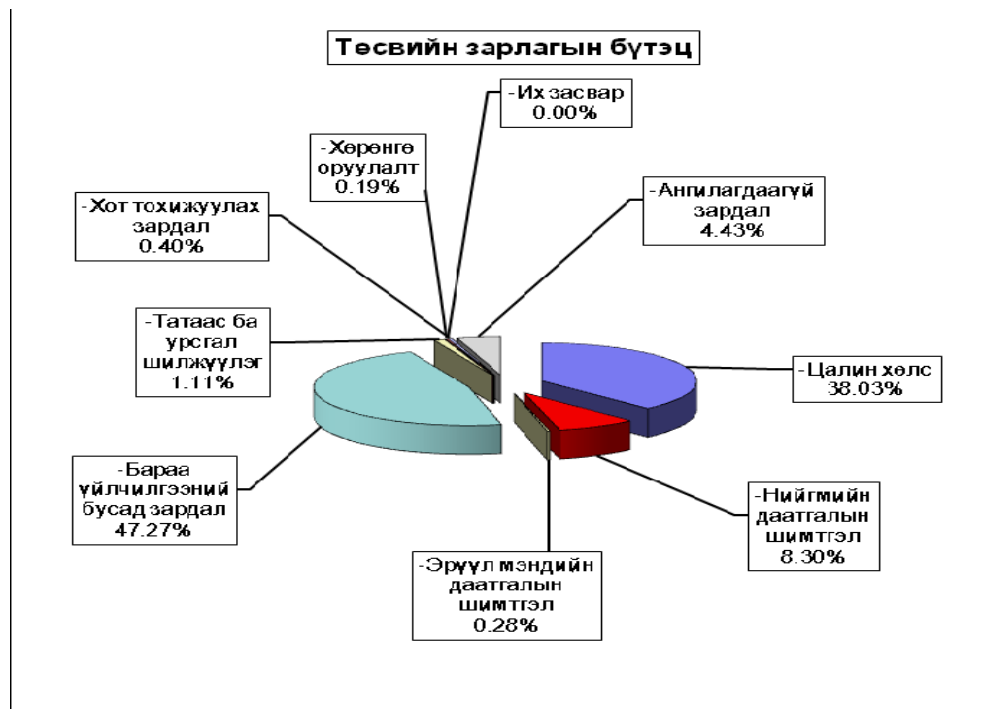
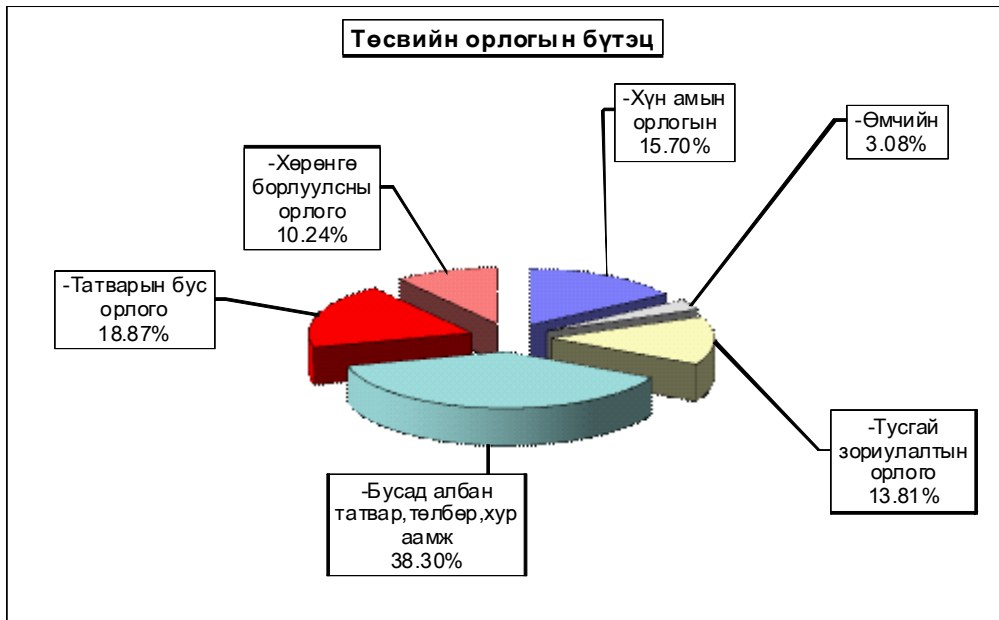

Орон нутгийн төсвийн орлого 303,0 сая ₮ болж төлөвлөгөө 109,0 хувиар биелэгдэж, төсвийн зарлага 2967,1 сая ₮-т хүрч орлогоос давсан зарлага 2664,1 сая ₮ болов. Орон нутгийн төсвийн орлогын төлөвлөгөөг дүнгээр нь **Бүрэн, Эрдэнэсант, Дэлгэрхаан, Лүн, Зуунмод, Алтанбулаг, Баян-Өнжүүл, Цээл, Мөнгөнморьт, Баянхангай, Баян** сумд 4527,1-104,9 мянган ₮-өөр тасалдууллаа.

Орон нутгийн төсвийн орлого, зарлагыг сумдаар
LOCAL BUDGET, EXPENDITURE SOMS, as of first 8 months, thous tog

Soms	О Р Л О Г О , REVENUE				З А Р Л А Г А , EXPENDITURE			НИЙТ ДҮНД		Орлогыг
	Жилийн эхнээс				Жилийн эхнээс			ЭЗЛЭХ ХУВЬ		
	Төлөвлөгөө	Гүйцэтгэл	үүнээс 2002 оны дутуу	ТБ хувь	Төлөвлөгөө	Гүйцэтгэл	ТБ хувь	Орлого	Зарлага	
АБ	12 592,8	10 786,1	541,0	85,7%	88 949,9	80 150,5	90,1%	1,77%	1,72%	13,46%
АР	4 490,6	6 057,2	177,0	134,9%	87 083,4	75 655,2	86,9%	0,99%	1,63%	8,01%
АТ	6 286,9	8 960,0	330,8	142,5%	60 342,1	59 482,5	98,6%	1,47%	1,28%	15,06%
БС	14 760,6	17 500,6	330,2	118,6%	125 375,3	123 753,5	98,7%	2,87%	2,66%	14,14%
БА	4 523,3	4 418,4	232,4	97,7%	70 494,3	64 261,3	91,2%	0,72%	1,38%	6,88%
БД	4 793,0	15 261,1	811,6	318,4%	65 313,2	76 122,5	116,5%	2,50%	1,64%	20,05%
БЖ	7 588,0	7 590,6	263,6	100,0%	66 187,2	57 588,3	87,0%	1,24%	1,24%	13,18%
БӨ	8 691,4	6 987,6	2 248,0	80,4%	62 866,7	51 303,8	81,6%	1,14%	1,10%	13,62%
БХ	6 356,0	5 729,1	208,2	90,1%	62 699,6	52 247,8	83,3%	0,94%	1,12%	10,97%
БЦ	3 908,6	3 963,5	638,8	101,4%	66 500,7	59 920,0	90,1%	0,65%	1,29%	6,61%
БТ	4 769,6	6 026,5	458,2	126,4%	78 938,8	80 705,7	102,2%	0,99%	1,74%	7,47%
БЧ	8 747,1	13 204,8	341,5	151,0%	120 867,1	121 741,6	100,7%	2,16%	2,62%	10,85%
БН	9 712,7	14 294,2	810,5	147,2%	111 373,3	107 302,8	96,3%	2,34%	2,31%	13,32%
БҮ	13 466,7	8 939,6	3 096,2	66,4%	73 068,5	67 251,3	92,0%	1,46%	1,45%	13,29%
ДХ	5 120,0	2 377,4	388,4	46,4%	58 544,3	48 758,6	83,3%	0,39%	1,05%	4,88%
ЖА	8 021,7	14 322,2	472,9	178,5%	143 526,4	130 081,7	90,6%	2,35%	2,80%	11,01%
ЗА	38 749,6	48 242,2	1 783,3	124,5%	193 953,6	206 431,9	106,4%	7,90%	4,44%	23,37%
ЛҮ	11 767,4	9 379,6	2 635,2	79,7%	96 987,0	94 526,6	97,5%	1,54%	2,03%	9,92%
ММ	16 359,9	15 132,1	221,2	92,5%	74 944,8	81 340,6	108,5%	2,48%	1,75%	18,60%
ӨШ	6 518,1	5 311,4	718,3	81,5%	66 839,7	67 016,4	100,3%	0,87%	1,44%	7,93%
СҮ	3 790,5	4 441,8		117,2%	75 232,1	73 459,0	97,6%	0,73%	1,58%	6,05%
СЭ	5 598,0	9 273,5	755,1	165,7%	63 730,4	55 218,6	86,6%	1,52%	1,19%	16,79%
УГ	5 080,9	5 260,5	66,9	103,5%	105 762,1	108 643,3	102,7%	0,86%	2,34%	4,84%
ЦЭ	7 529,0	6 216,3	246,2	82,6%	119 634,3	113 155,8	94,6%	1,02%	2,43%	5,49%
ЭР	21 613,8	22 704,2	711,7	105,0%	99 247,9	93 693,5	94,4%	3,72%	2,02%	24,23%
ЭС	14 585,4	10 412,1	80,4	71,4%	139 022,6	125 536,1	90,3%	1,70%	2,70%	8,29%
ЗМ	22 548,3	20 242,2	133,1	89,8%	567 357,4	691 791,3	121,9%	3,31%	14,88%	2,93%
ТӨ	288 795,8	307 677,5	21 283,1	106,5%	1 991 609,1	1 681 788,3	84,4%	50,38%	36,18%	18,29%
ОНД	277 969,9	303 034,8	18 700,7	109,0%	2 944 842,7	2 967 140,2	100,8%	49,62%	63,82%	10,21%
ДҮН	566 765,7	610 712,3	39 983,8	107,8%	4 936 451,8	4 648 928,5	94,2%	100,0%	100,0%	13,14%

Орон нутгийн орлогоос Аймагт төвлөрөх нэр төрлийг сумдаар үзүүлбэл

LOCALBUDGET SOMS, as of first 8 months,thous tog.

Сумд Soms	Газрын төлбөр		АБӨЯХ-ийн татвар		Үл хөдлөх хөрөнгийн		Нөөцийн		Хүү,торгууль; төрийн өмч,хөрөнгө худалдсны ,өмч хувьчлалын орлогууд.		Дүн			
	тө	гүй	тө	гүй	тө	гүй	тө	гүй	тө	гүй	тө	гүй	хувь	
	АБ	4 019,4	1 883,4	3 597,0	2 042,0	120,0	1,3					7 736,4	3 926,7	50,8
АР	5 804,0	716,4	1 459,3	1 235,6	721,5	442,2					7 984,8	2 394,2	30,0	
АТ	1 858,2	369,6	1 422,3	1 389,7	144,0	93,9					3 424,5	1 853,2	54,1	
БС	5 792,6	2 261,2	2 635,0	4 047,2	223,2	432,5					8 650,8	6 740,9	77,9	
БА	3 344,6	1 620,0	750,0	1 117,8	77,0	48,6	2 950,0	1 004,0			7 121,6	3 790,4	53,2	
БД	1 486,8	430,7	1 350,0	1 128,5	33,3	50,4					2 870,1	1 609,6	56,1	
БЖ	371,4	133,4	1 272,0	1 884,8	8,0	12,0					1 651,4	2 030,2	122,9	
БӨ	892,0	126,4	2 030,0	1 632,4	46,0	58,3					2 968,0	1 817,1	61,2	
БХ	1 114,8	791,3	1 026,6	1 143,1	10,0	30,0					2 151,4	1 964,4	91,3	
БЦ	2 601,2	2 208,9	2 450,0	1 306,6	104,4	42,0	500,0	2 200,0			5 655,6	5 757,5	101,8	
БТ	6 280,0	2 399,0	1 480,0	1 601,7	390,4	2 423,4					8 150,4	6 424,1	78,8	
БЧ	4 011,4	3 158,7	2 600,0	3 067,9	400,0	408,2					7 011,4	6 634,8	94,6	
БН	5 831,4	2 094,6	2 873,6	3 765,5	2 454,0	498,0					11 159,0	6 358,1	57,0	
БҮ	743,0	321,1	3 852,4	3 635,6	4,8	7,5					4 600,2	3 964,2	86,2	
ДХ	371,4	110,6	700,0	703,1							1 071,4	813,7	75,9	
ЖА	14 008,0	4 657,6	5 671,2	6 361,9	555,6	63,5					20 234,8	11 083,0	54,8	
ЗА	47 573,2	60 368,3	7 450,0	13 975,5	3 350,0	2 896,3					58 373,2	77 240,1	132,3	
ЛҮ	1 858,2	701,8	2 650,0	2 345,0	673,2	213,0					5 181,4	3 259,8	62,9	
ММ	7 648,0	9 100,1	1 432,0	1 622,8	44,5	37,0					9 124,5	10 759,9	117,9	
ӨШ	743,0	842,4	2 290,0	2 148,0	50,0	109,1					3 083,0	3 099,5	100,5	
СҮ	3 306,8	779,6	1 970,9	1 321,7	77,0	34,9					5 354,7	2 136,2	39,9	
СЭ	13 380,0	18 608,8	1 453,3	1 356,3	200,0	153,4					15 033,3	20 118,5	133,8	
УГ	5 574,8	1 379,3	3 100,0	3 224,2	200,0	11,5					8 874,8	4 615,0	52,0	
ЦЭ	13 380,0	4 404,7	3 570,0	3 389,8	271,6	20,0					17 221,6	7 814,5	45,4	
ЭР	6 953,4	9 245,5	2 400,0	1 928,9		1,7					9 353,4	11 176,1	119,5	
ЭС	4 908,0	114,3	4 429,2	3 090,2	220,0	17,1					9 557,2	3 221,6	33,7	
ЗМ	3 601,2	2 880,6	11 563,2	13 879,3	8 614,9	8 095,2					23 779,3	24 855,1	104,5	
ТӨӨ										21 417,6	72 219,1	21 417,6	72 219,1	337,2
ДҮН	167 456,8	131 708,3	77 478,0	84 345,1	18 993,4	16 201,0	3 450,0	3 204,0	21 417,6	72 219,1	288 795,8	307 677,5	106,5	

Төсвийн зарлагыг сумдаар

EXPENDITURE SOMS, as of first 8 months, thous tog

Soms	Зарлага , Expenditure		НИЙТ ЗАРЛАГААС				Сумдад өгсөн дотац
	Жилийн эхнээс		Цалин	Зарла- гад эз %	НДШ, ЭМД	бараа үйлч бусад	
	Төлөвлөгөө	Гүйцэтгэл					
АБ	88 949,9	80 150,5	36 596,7	45,66%	10 177,5	33 376,3	66 009,0
АР	87 083,4	75 655,2	30 811,8	40,73%	8 319,2	36 524,2	72 409,2
АТ	60 342,1	59 482,5	26 951,0	45,31%	6 783,5	25 748,0	47 919,1
БС	125 375,3	123 753,5	66 045,1	53,37%	15 880,6	41 827,8	96 466,9
БА	70 494,3	64 261,3	37 208,2	57,90%	7 690,8	19 362,3	60 513,1
БД	65 313,2	76 122,5	27 006,5	35,48%	6 633,6	42 482,4	52 986,9
БЖ	66 187,2	57 588,3	27 874,4	48,40%	7 117,2	22 596,7	48 250,2
БӨ	62 866,7	51 303,8	22 056,9	42,99%	5 354,9	23 892,0	43 126,5
БХ	62 699,6	52 247,8	26 064,8	49,89%	2 439,2	23 743,8	48 088,3
БЦ	66 500,7	59 920,0	30 774,0	51,36%	6 195,6	22 950,4	42 025,2
БТ	78 938,8	80 705,7	36 070,7	44,69%	6 047,7	38 587,3	66 139,0
БЧ	120 867,1	121 741,6	52 854,4	43,42%	13 520,1	55 367,1	98 167,1
БН	111 373,3	107 302,8	51 686,4	48,17%	13 822,1	41 794,3	88 119,8
БҮ	73 068,5	67 251,3	36 992,7	55,01%	9 387,5	20 871,1	51 672,9
ДХ	58 544,3	48 758,6	25 580,3	52,46%	5 347,0	17 831,3	44 479,8
ЖА	143 526,4	130 081,7	66 280,9	50,95%	16 974,6	46 826,2	127 736,1
ЗА	193 953,6	206 431,9	78 610,4	38,08%	20 694,1	107 127,4	147 974,3
ЛҮ	96 987,0	94 526,6	47 295,6	50,03%	10 725,5	36 505,5	75 879,5
ММ	74 944,8	81 340,6	32 206,1	39,59%	8 841,0	40 293,5	52 045,7
ӨШ	66 839,7	67 016,4	29 030,5	43,32%	6 645,1	31 340,8	61 877,4
СҮ	75 232,1	73 459,0	35 806,3	48,74%	7 463,6	30 189,1	58 376,2
СЭ	63 730,4	55 218,6	27 399,7	49,62%	7 096,3	20 722,6	312 519,6
УГ	105 762,1	108 643,3	47 359,9	43,59%	12 016,6	49 266,8	98 688,8
ЦЭ	119 634,3	113 155,8	47 039,8	41,57%	11 494,8	54 621,2	102 373,8
ЭР	99 247,9	93 693,5	41 625,6	44,43%	7 532,1	44 535,8	68 771,2
ЭС	139 022,6	125 536,1	67 560,7	53,82%	17 603,9	40 371,5	111 561,7
ЗМ	567 357,4	691 791,3	201 977,7	29,20%	52 120,7	437 692,9	623 321,8
ТӨ	1 991 609,1	1 681 788,3	511 037,1	30,39%	94 898,0	1 075 853,2	1 188 979,3
ОНД	2 944 842,7	2 967 140,2	1 256 767,1	42,36%	303 924,8	1 406 448,3	2 767 499,1
ДҮН	4 936 451,8	4 648 928,5	1 767 804,2	38,03%	398 822,8	2 482 301,5	3 956 478,4

Төсвийн зарлага төсөвт байгууллагаар
EXPENDITURE Government organization, as of first 8 months,
thous tog (мян-төг)

	З А Р Л А Г А , EXPENDITURE			НИЙТ ЗАРЛАГААС				олгосон татаас	Өглөг (мян-₮)
	Жилийн эхнээс			Цалин	Зарлагад эзлэх %	НДШ, ЭМД	бараа үйлч бусад		
	Төлөв	Гүйц-гэл	ТБ хувь						
ЗДТГ	110 913,7	142 765,4	128,7%	30 136,0	21,1%	7 957,0	104 672,4	95 463,7	301,3
Аудитын газар	13 073,6	12 505,4	95,7%	6 345,1	50,7%	1 638,2	4 522,1	11 264,6	220,0
Хүү/ сувилал	47 690,1	45 476,9	95,4%	11 121,7	24,5%	2 608,9	31 746,3	27 802,6	3 538,7
БСоёлын газар	17 462,5	28 878,2	165,4%	8 256,5	28,6%	2 288,6	18 333,1	26 312,8	
Нэгдсэн эмнэлэг	399 118,7	409 490,4	102,6%	129 957,8	31,7%	30 391,2	249 141,4	241 434,7	13 559,1
ЭМГазар	134 914,3	126 477,8	93,7%	29 023,8	22,9%	7 195,9	90 258,1	107 380,2	920,4
Өвөр Жанчивлан	98 240,7	126 461,4	128,7%	19 135,7	15,1%	5 462,0	101 863,7	19 686,5	6 800,0
БОрчны алба	25 641,7	3 201,6	12,5%	1 173,0	36,6%	310,0	1 718,6	20 796,4	
ХЖХүрээлэн	46 311,6	40 865,3	88,2%	13 923,8	34,1%	5 180,8	21 760,7	31 266,8	2 720,5
Музей	14 343,4	15 739,0	109,7%	5 160,6	32,8%	2 111,3	8 467,1	9 257,4	6 123,4
Номын сан	23 189,7	22 999,3	99,2%	4 554,7	19,8%	1 091,9	17 352,7	20 929,5	
БТСпортын хороо	41 443,6	41 505,0	100,1%	9 888,4	23,8%	2 133,0	29 483,6	41 119,3	3 295,0
Цаг уур	48 650,0	41 500,9	85,3%	29 022,2	69,9%	7 400,0	5 078,7	36 546,2	6 508,4
СХЗТөв	13 071,5	14 517,4	111,1%	4 969,8	34,2%	1 297,5	8 250,1	5 524,3	
Цагдаа	202 754,1	194 771,3	96,1%	113 365,4	58,2%	3 475,9	77 930,0	143 113,4	25 970,5
Галын алба	48 975,1	46 397,6	94,7%	28 439,7	61,3%	1 242,4	16 715,5	38 026,1	
Аврах салбар	24 669,2	23 966,3	97,2%	12 662,1	52,8%	1 202,5	10 101,7	147 635,9	170,5
ХХААУГазар	42 841,0	33 978,9	79,3%	12 533,4	36,9%	2 846,9	18 598,6	34 281,9	
Ахмадын хороо	1 532,3	1 685,9	110,0%	1 028,5	61,0%		657,4	1 532,3	
Халамж үтгөв	11 775,3	12 995,2	110,4%	3 676,3	28,3%	1 358,0	7 960,9	11 775,3	
Хөд-эрх-алба	5 654,8	5 202,9	92,0%	2 188,2	42,1%	577,7	2 437,0	5 079,6	
ИТХурал	11 364,0	10 365,5	91,2%	3 682,3	35,5%	1 131,7	5 551,5	9 866,7	
Статистик	8 733,4	8 357,4	95,7%	4 712,4	56,4%	1 244,0	2 401,0	7 561,9	
Хүүх/ байгууллага	8 673,5	8 228,4	94,9%	3 256,8	39,6%	442,6	4 529,0	8 575,8	
Ар жанчивлан									
ЦИХШтаб	4 023,2	4 475,7	111,2%	3 162,2	70,7%	113,6	1 199,9	3 017,4	
МХАлба	32 896,0	35 818,8	108,9%	19 660,7	54,9%	4 196,4	11 961,7	28 219,4	1 242,7
ГЗБАлба	11 940,5								
Хот тохижуулах	17 667,0	18 368,6	104,0%				18 368,6	14 777,7	1 166,2
Нөөц сан	18 585,0	28 363,6	152,6%				28 363,6	29 777,6	
Төвлөрсөн бүтцийн өөрчлөлтийн зардал	217 119,5								
ХО,Их Зас	100 126,0	65 567,2	65,5%				65 567,2	65 567,2	
Ангил-гүй	205 881,1	110 861,0	53,8%				110 861,0	110 861,0	
ДҮН	2 009 276,1	1 681 788,3	83,7%	511 037,1	30,4%	94 898,0	1 075 853,2	1 354 454,2	72 536,7

Тайлбар: Нийт өглөгөөс Цагдаагийн газар **4723,5**, Цаг уур **2518,8** мян-₮-н цалингийн, мөн Цагдаагийн газар **3004,3**, Нэгдсэн эмнэлэг **3633,6**, БТСХороо **295,0**, Цаг уур **1242,4**, МХАлба **784,7**, Хот тохижуулах **543,1** мян-₮-ийн НДШ-ийн өрүүдтэй байна.

Төсөвт байгууллагуудын өглөг 8 сард **74,5** сая ₮-өөр нэмэгдэж, **47,5** сая ₮-өөр хасагдан, оны эхний 8 сарын эцсийн байдлаар **282,36** сая ₮ байгаагийн **14,54%** нь цалингийн, **25,94%** нь НДШ, **24,73%** нь гэрэл, түлш, халаалт, цэвэр бохир усны өглөг эзлэв. Нийт цалингийн өглөгийн **82,36** хувь нь сумдынх,**17,64** хувь нь төвлөрсөн төсвийн газруудынх (Цагдаа,Цаг уур) байна.

Төсөвт байгууллагуудын Өглөгийн үлдэгдэл.

thous tog (мян, ₮)

Д/д		Хэмжих нэгж	2002 оны	2003 оны	үүнээс: Өглөг үүссэн хугацаагаар		
			эцсийн байдлаар	8 сарын 30-ны үлдэгдэл	31-60 өдөр	61-120 өдөр	121 өдрөөс дээш
Төсөвт байгууллагуудын өглөг Бүгд							
		мян, ₮	236 600,3	282 362,2	69 785,3	70 564,0	142 012,9
1	ү Цалингийн	мян, ₮	7 361,2	41 054,6	21 883,5	15 782,0	3 389,1
2	НДШ	мян, ₮	40 455,0	73 245,2	15 917,8	16 428,3	40 899,1
3	ү ЭМД	мян, ₮					
4	Гэрэл цахилгаан	мян, ₮	24 090,8	21 899,1	2 418,7	7 981,6	11 498,8
5	н Түлш,халаалт	мян, ₮	65 761,5	44 628,0	4 909,1	5 522,9	34 196,0
6	Цэвэр, бохир ус	мян, ₮	8 589,4	3 272,3	851,0	600,7	1 820,6
7	э Шуудан,холбоо	мян, ₮	9 110,1	13 376,9	4 677,6	4 614,5	4 084,8
8	Тээвэр,шатахуун	мян, ₮	4 120,4	16 883,3	850,4	12 474,0	3 558,9
9	Хоол	мян, ₮	9 086,3	4 194,1	2 722,1	717,5	754,5
10	э Эм	мян, ₮	5 245,0	11 234,7	9 490,8	971,2	772,7
11	Дотоод албан томилолт	мян, ₮		2 194,2		601,8	1 592,4
12	Урсгал засвар	мян, ₮		717,7	64,0		653,7
13	с Бусад	мян, ₮	62 780,6	49 662,1	6 000,3	4 869,5	38 792,3
Төсөвт байгууллагуудын өглөг Бүгд							
		хувь	100,0%	100,0%	24,71%	24,99%	50,29%
1	ү Цалингийн	хувь	3,11%	14,54%	7,75%	5,59%	1,20%
2	НДШ	хувь	17,10%	25,94%	5,64%	5,82%	14,48%
3	ү ЭМД	хувь					
4	Гэрэл цахилгаан	хувь	10,18%	7,76%	0,86%	2,83%	4,07%
5	н Түлш,халаалт	хувь	27,79%	15,81%	1,74%	1,96%	12,11%
6	Цэвэр, бохир ус	хувь	3,63%	1,16%	0,30%	0,21%	0,64%
7	э Шуудан,холбоо	хувь	3,85%	4,74%	1,66%	1,63%	1,45%
8	Тээвэр,шатахуун	хувь	1,74%	5,98%	0,30%	4,42%	1,26%
9	Хоол	хувь	3,84%	1,49%	0,96%	0,25%	0,27%
10	э Эм	хувь	2,22%	3,98%	3,36%	0,34%	0,27%
11	Дотоод албан томилолт	хувь		0,78%		0,21%	0,56%
12	Урсгал засвар	хувь		0,25%	0,02%		0,23%
13	с Бусад	хувь	26,53%	17,59%	2,13%	1,72%	13,74%

**Төсвийн Өглөг (өр)-ийг сумдын нэрээр, төсөвтэй
харьцдаг байгууллагуудын дүнгээр үзүүлбэл**

Soms	Нийт өглөг (мян- ₮)	Ү Ү Н Э Э С			Авлага
		цалин	НДШ	бусад	
Алтанбулаг	6 459,9	1 400,0	1 066,0	3 993,9	1 100,0
Аргалант					1 195,2
Архуст	11 236,4	4 651,7	3 078,5	3 506,2	
Батсүмбэр	7 748,9		2 533,8	5 215,1	
Баян	5 375,4		2 435,2	2 940,2	472,2
Баяндэлгэр	1 416,6	349,5	644,3	422,8	15 852,7
Баянжаргалан	3 209,4		529,1	2 680,3	6 773,4
Баян-Өнжүүл	8 799,9	2 391,2	1 700,6	4 708,1	2 703,1
Баянхангай	5 530,9		435,1	5 095,8	241,2
Баянцагаан	5 647,9		1 809,0	3 838,9	130,0
Баянцогт	10 417,8		3 584,7	6 833,1	2 145,3
Баянчандмань	12 913,6		5 924,3	6 989,3	6 020,0
Борнуур	532,9	38,1		494,8	1 194,3
Бүрэн	3 924,0	2 889,3	661,1	373,6	217,0
Дэлгэрхаан	4 603,7	3 535,9	1 067,8		386,6
Жаргалант	2 090,2			2 090,2	18 320,0
Заамар	27 499,8		13 677,6	13 822,2	7 834,9
Лүн	6 414,8	1 481,2	1 571,4	3 362,2	624,5
Мөнгөнморьт	5 095,2	4 036,4	1 058,8		231,5
Өндөрширээт	3 695,1	1 608,4	1 389,6	697,1	167,8
Сүмбэр	4 756,4		2 010,9	2 745,5	495,5
Сэргэлэн	4 854,5			4 854,5	10 003,0
Угтаал	8 962,1	2 073,0	2 235,1	4 654,0	1 116,0
Цээл	19 635,1	3 517,9	6 483,8	9 633,4	14 401,4
Эрдэнэ	10 617,3	2 968,2	2 689,9	4 959,2	9 209,3
Эрдэнэсант	21 062,9		6 971,9	14 091,0	1 402,7
Зуунмод	7 324,8	2 871,5	183,6	4 269,7	7 026,4
Төвлөрсөн	72 536,7	7 242,3	9 503,1	55 791,3	109 443,6
О.Н.Дүн	209 825,5	33 812,3	63 742,1	112 271,1	109 264,0
ДҮН	282 362,2	41 054,6	73 245,2	168 062,4	218 707,6

Монго, Зээл, Хадгаламж

Монгол шуудан, Хас,Зоос банкны салбарууд, ХАА-н банкны УБ төв салбарын харъяа тооцоон төвийн дүнгээр 2003 оны эхний 8 сард кассын орлого **6351,9** сая ₮, кассын зарлага **6259,4** сая болж, гүйлгээнд **67,1** сая ₮ байгаа нь өмнөх сарын эцсээс **91,9** %-иар буурлаа.

Банкны кассын орлого, зарлага.

REVENUE, EXPENDITURE, BANK OF CASH m In tog

(сая-төг)

	Банкны кассын						Орлого % Зарлага Revenue to expenditure ratio, %
	Орлого revenue			Зарлага expenditure			
	Системийн банкны зузаат- гал	Бусад цэвэр орлого	Дүн Total	Системийн банкинд шилжүүл- сэн	Бусад цэвэр зарлага	Дүн Total	
Салбар, тооцооны кассуудын дүн Total bank	2653,1	3387,8	6351,9	392,3	5638,7	6259,4	101,5%
ү -ХАА-н банкны тооцооны касс ү Agriculture Bank	2605,0	2 027,4	4632,4	0,0	4640,2	4640,2	0,0%
н -Мон-шуудан банкны салбар э Post Givo Bank	18,1	1 012,2	1030,3	377,3	643,5	1020,8	100,9%
э -Хас банкны салбар э Khasbank	30,0	348,2	378,2	15,0	355,0	370,0	102,2%
с -Зоос банкны салбар с Zoosbank	69,0	242,0	311,0		228,4	228,4	136,2%

Хөдөө аж ахуйн банкны харъяа тооцооны төв, Монгол шуудан, Хас, Зоос банкны салбарууд ахуйн нэгж байгууллагуудад жижиг худалдаа, үйлдвэрлэлийг дэмжих үүднээс олгосон зээл **8-р сарын 30-ний** байдлаар **2720,1** сая ₮ байгаа нь өмнөх оны эцсээс **689,3** сая ₮-өөр, өмнөх сарынхаасаа **540,4** сая ₮-өөр тус тус өсч байна.

Зээлийн өрийн үлдэгдэл (сая-төг)
LOANS OUTSTANDING, at the end of month, m In tog

	Зээлийн өрийн үлдэгдэл Loans outstanding				Үүнээс хугацаа хэтэрсэн of which : overdue			
	2002 оны			2003 он	2002 оны			2003
	3-30	6-30	12-30	8-30	03-30	6-30	10-30	8-30
Банкны системийн дүн Total bank	351,7	779,3	2030,8	2720,1	0,0	0,0	0,0	0,0
ү -ХАА-н банкны тооцооны касс ү Agriculture Bank	293,0	712,3	1943,4	2360,0	0,0	0,0	0,0	0,0
н -Мон-шуудан банкны салбар э Post Givo Bank	58,7	67,0	87,4	155,7	0,0	0,0	0,0	0,0
э -Хас банкны салбар э Khasbank				103,8	0,0	0,0	0,0	0,0
с -Зоос банкны салбар с Zoosbank				100,6	0,0	0,0	0,0	0,0

Иргэдийн хувийн хадгаламжинд 8-р сарын 30-ний байдлаар 878,2 сая ₮ байгаа нь өмнөх оны 196,2 сая ₮-өөр, өмнөх сарынхаасаа 114,3 сая ₮ -өөр тус тус өсчээ.

Иргэдийн хадгаламжийн үлдэгдэл, хүү (сая, ₮-өөр)
REMAINDER OF INDIVIDUAL DEPOSITS, RATE m In tog, by months %

	Хадгаламжийн үлдэгдэл Remainder deposits				Хадгаламжийн хүүний сарын дундаж хувь	
	2002 оны			2003	Хуга- цаатай	Хуга- цаагүй
	03-01	07-01	12-30	08-30		
Банкны системийн дүн	156,4	291,2	682,0	878,2		
ү -ХАА-н банкны тооцооны касс ү Agriculture Bank	91,3	210,7	545,8	602,2	1,5	0,8
н -Мон-шуудан банкны салбар э Post Givo Bank	65,1	80,5	136,2	184,7	1,6	0,85
э -Хас банкны салбар э Khasbank				43,1	0,5	0,80
с -Зоос банкны салбар с Zoosbank				48,2	1,5	0,80

Нийгмийн даатгал

Нийгмийн даатгалын байгууллагын мэдээгээр оны эхний 8 сард НДШ-ийн орлого 1154.0 сая ₮ болж төлөвлөгөө 100.2 хувь биелэв. НДШ-ийн төлөвлөгөөг Алтанбулаг, Аргалант, Архуст, Батсүмбэр, Баян, Баяндэлгэр, Баянжаргалан, Борнуур, Бүрэн, Жаргалант, Лүн, Мөнгөнморьт, Өндөрширээт, Сэргэлэн, Зуунмод сумд 100.4-108.6 хувиар биелүүллээ. Тэтгэвэр, тэтгэмжинд 1928.5 сая ₮ олгож, олголтын хувь 96.1 % болов.

**Нийгмийн даатгалын сангийн орлого, зарлага
08-р сарын байдлаар**

(мянган ₮)	Н Д Ш - ийн орлого					Олгосон тэтгэвэр, тэтгэмж			Э М Д-ын гэрээт санхүүжилт		
	Төлөв- лөгөө	Гүйцэт- гэл	Хувь	Өсөн татаас	Орлого бүтд	Тэтгэвэр		Хувь	Олгох	Олгосон	Хувь
						Олгох	Олгосон				
Алтанбулаг	27750,0	28913,0	104,2%	30500,0	59413,0	66830,0	58476,3	87,5%	6000,0	6000,0	100,0%
Аргалант	11716,7	11901,9	101,6%	17500,0	29401,9	32606,6	32606,6	100,0%	4666,7	4666,7	100,0%
Архуст	9866,7	9901,2	100,3%	32100,0	42001,2	40548,8	40548,8	100,0%	4666,7	4666,7	100,0%
Батсүмбэр	46866,7	47301,1	100,9%	94500,0	141801,1	140997,4	140997,4	100,0%	8000,0	8000,0	100,0%
Баян	30833,3	31009,0	100,6%	19100,0	50109,0	48818,1	48818,1	100,0%	5666,7	5666,7	100,0%
Баяндэлгэр	12333,3	12510,0	101,4%	24500,0	37010,0	35187,4	35187,4	100,0%	4666,7	4666,7	100,0%
Баянжаргалан	11716,7	11905,7	101,6%	19200,0	31105,7	29891,6	29891,6	100,0%	4666,7	4666,7	100,0%
Баян-Өнжүүд	9866,7	9075,2	92,0%	33500,0	42575,2	43426,6	41998,3	96,7%	4666,7	4666,7	100,0%
Баянхангай	9866,7	8013,9	81,2%	22800,0	30813,9	30481,5	30481,5	100,0%	4666,7	4666,7	100,0%
Баяннагаан	10483,3	8913,7	85,0%	38900,0	47813,7	46961,9	46961,9	100,0%	6333,3	6333,3	100,0%
Баянцогт	14800,0	11113,0	75,1%	36500,0	47613,0	53758,1	47038,4	87,5%	6000,0	6000,0	100,0%
Баянчандмань	27750,0	23091,8	83,2%	44000,0	67091,8	76675,3	67090,9	87,5%	6000,0	6000,0	100,0%
Борнуур	27750,0	29901,3	107,8%	67900,0	97801,3	96277,3	96277,3	100,0%	7333,3	7333,3	100,0%
Бүрэн	12333,3	12911,5	104,7%	59000,0	71911,5	68754,4	68754,4	100,0%	5666,7	5666,7	100,0%
Дэлгэрхаан	9250,0	8013,8	86,6%	31000,0	39013,8	43788,2	38314,7	87,5%	4666,7	4666,7	100,0%
Жаргалант	37000,0	40193,7	108,6%	74500,0	114693,7	124581,5	114008,8	91,5%	8000,0	8000,0	100,0%
Заамар	178833,3	173001,9	96,7%	12000,0	185001,9	93754,9	93754,9	100,0%	7333,3	7333,3	100,0%
Лүн	27750,0	28311,5	102,0%	29600,0	57911,5	57897,8	57897,8	100,0%	7333,3	7333,3	100,0%
Мөнгөнморьт	17266,7	18001,8	104,3%	25900,0	43901,8	46540,3	43722,7	93,9%	5666,7	5666,7	100,0%
Өндөрширээт	11100,0	11410,5	102,8%	30500,0	41910,5	46857,2	41000,1	87,5%	6000,0	6000,0	100,0%
Сүмбэр	14800,0	12103,1	81,8%	31700,0	43803,1	43791,4	43791,4	100,0%	4400,0	4400,0	100,0%
Сэргэлэн	9250,0	9401,0	101,6%	29000,0	38401,0	37240,5	37240,5	100,0%	5666,7	5666,7	100,0%
Угтаал	18500,0	17013,8	92,0%	49900,0	66913,8	73654,1	66447,3	90,2%	6333,3	6333,3	100,0%
Цээл	21583,3	19116,0	88,6%	39500,0	58616,0	66016,6	57764,5	87,5%	6333,3	6333,3	100,0%
Эрдэнэ	27750,0	26981,7	97,2%	45300,0	72281,7	70840,2	70840,2	100,0%	6000,0	6000,0	100,0%
Эрдэнсант	27750,0	25618,4	92,3%	64000,0	89618,4	101125,8	89485,1	88,5%	8666,7	8666,7	100,0%
Зуунмод	487043,3	508370,5	104,4%	112000,0	620370,5	389057,8	389057,8	100,0%	150466,7	143466,7	95,3%
Ранаан сувилал									23200,0	20300,0	87,5%
Хорих, цэрэг									10266,7	10266,7	100,0%
Тахилт СЗЭТ									10000,0	10000,0	100,0%
2003-08сар	1151810,0	1154000,0	100,2%	1114900,0	2268900,0	2006361,3	1928454,7	96,1%	349333,6	339433,6	97,2%
2002-08сар	1029536,5	1029600,0	100,0%	984600,0	2014200,0	1638427,7	1638427,7	100,0%	313003,3	303003,4	96,8%
2001-08сар	1032400,1	872097,0	84,5%	752000,0	1624097,0	1511692,8	1461692,8	96,7%	305600,0	305600,0	100,0%

Нийгмийн халамж

Нийгмийн халамж үйлчилгээний төвийн мэдээгээр оны эхний 8 сард сумдад нийт **488.6** сая ₮-ийн санхүүжилт хийгдэж, нийгмийн халамжийн тэтгэвэр, тэтгэмжийн олголт **98.8** хувь биелэв.

Нийгмийн халамжийн сангийн 2003-оны 08-р сарын санхүүжилтэн мэдээ

			/мян-төг/		
Сум	Хуваарил агдсан санхүүжи лт	халамжийн үйлчилгээ нд зарцуулса	Олголт хувь		
Алтанбулаг	14655,0	14655,0	100,0%		
Аргалант	7250,0	7250,0	100,0%		
Архуст	13700,0	13700,0	100,0%		
Батсүмбэр	29700,0	29700,0	100,0%		
Баянчандмань	19142,5	19142,5	100,0%		
Баян	9600,0	9520,0	99,2%		
Баян-Өнжүүл	13878,0	13878,0	100,0%		
Баяндэлгэр	8923,0	8923,0	100,0%		
Баянжаргалан	10000,0	9800,0	98,0%		
Баянхангай	6550,0	6550,0	100,0%		
Баянцагаан	16665,0	16023,0	96,1%		
Баянцогт	11123,0	11002,0	98,9%		
Борнуур	22600,0	21950,0	97,1%		
Бүрэн	21000,0	20950,0	99,8%		
Дэлгэрхаан	16609,5	16500,0	99,3%		
Жаргалант	27700,0	27120,0	97,9%		
Заамар	20000,0	19850,0	99,3%		
Лүн	13600,0	12990,0	95,5%		
Мөнгөнморьт	10030,0	9980,0	99,5%		
Өндөрширээт	12795,0	12720,0	99,4%		
Сэргэлэн	13400,0	13120,0	97,9%		
Сүмбэр	11000,0	10952,0	99,6%		
Угтаал	18700,0	18250,0	97,6%		
Цээл	13300,0	13210,0	99,3%		
Эрдэнэ	16500,0	16490,0	99,9%		
Эрдэнэсант	28200,0	28120,0	99,7%		
Зуунмод	87912,0	86230,0	98,1%		
2003-08 сар	494533,0	488575,5	98,8%		
2002-08 сар	396276,7	366011,0	92,4%		
2001-08 сар	338900,9	338900,9	100,0%		

Үзүүлэлтүүд	х/тоо	дүн
Халамжийн тэтгэвэр	1935	178590,0
Жирэмсэн амаржсан	1450	143033
Хүүхэд асарсаны	2092	128279,6
Олон хүүхэдтэй	667	22945
нярайн арчилгааны	136	3365,95
ихэр хүүхдийн	7	280,0
Өнчин хүүхэд үрчлэн авч	41	5629,0
Халамжийн үйлчилгээ	182	3451,8
Тахир дутуугийн хөнгөлөлт	72	6820,4
Ахмад настны хөнгөлөлт	1312	30875,6
Партизан, улсын баатарын	29	1040,2
Алдарт эхийн одон	60	1370,0
Банкны зардал		1184,5
Зарлагын нийт дүн	7983	526865,05



Ү н э , т а р и ф

а.Аймгийн төвд 2003 оны 8-р сард бараа үйлчилгээний үнэ тариф 2000 оны 12-р сарын 31-ныхтай харьцуулахад **5.80%**, 2002 оны 8-р сарынхаас **5.21 %-иар** тус тус **өслөө**. Харин 2003 оны 8-р сард бараа үйлчилгээний үнэ тариф өмнөх сарынхаас **1.49** хувиар **буурлаа**.

Хэрэглээний бараа, үйлчилгээний үнийн индекс, 2003.VIII
Consumer price index of certain goods and services, 2003.VIII

/аймгийн төвд/		БҮЛЭГ	GROUP	хувь - percentage		
				2003-08/ 2000-12	2003-08/ 2002-08	2003-08/ 2002-07
Хүнсний бараа		Foodstuffs		109,07	109,46	97,83
ү	Гурил, гурилан бүтээгдэхүүн	Flour and flour products		98,91	114,76	99,79
ү	Мах, махан бүтээгдэхүүн	Meat and meat products		157,65	114,37	85,63
н	Сүү, сүүн бүтээгдэхүүн	Milk and dairy products		71,68	110,93	108,83
э	Саахар, чихэр, цай, жимс	Sudar, candy, tea, fruits		82,38	97,72	99,13
э	Төмс, хүнсний ногоо	Potatoes and vegetables		97,74	90,53	104,76
с	Хүнсний бусад бараа	Other foodstuffs		113,12	100,00	99,17
	Архи, ундаа, тамхи	Alcohol and tobacco		117,46	109,72	100,00
Хувцас, гутал, бөс бараа		Clothing, footwear and cloth		95,04	98,12	97,70
ү	Эрэгтэй хүний хувцас	Men's clothing		111,91	107,68	98,23
ү	Эмэгтэй хүний хувцас	Women's clothing		92,37	94,36	96,10
н	Хүүхдийн хувцас	Children's clothing		129,41	113,45	93,90
ээ	Бүх төрлийн гутал	Footwear		84,58	93,65	98,53
с	Хөвөн, бөс бараа	Cloth		103,40	101,74	97,41
Орон сууц, тулш, цахилгаан		Housing, heating, electricity		129,73	99,93	100,07
Гэр ахуйн бараа		Household goods		101,61	99,21	99,66
Эм тариа, эмнэлгийн үйлчилгээ		Medical care and services		95,83	97,08	100,00
Тээвэр, холбооны үйлчилгээ		Transport and communication		107,82	109,35	102,73
Соёл, боловсролын бараа үйлчилгээ		Cultural goods and recreation		102,16	101,71	99,39
Бусад бараа, үйлчилгээ		Other goods and services		89,70	98,49	99,05
Ерөнхий (нийт) индекс		Overall index		105,80	105,21	98,51

Энэ сард хүнсний болон өргөн хэрэгцээт зарим гол нэр төрлийн бараа, бүтээгдэхүүн цагаан будаа, хонь, үхрийн мах, алим, лууван, манжин, сонгино, майонез, эрэгтэй жинсэн өмд, ноосон цамц, эмэгтэй хослол,, гоёлын кофта, ноосон юбка, ноосон цамц, хүүхдийн ноосон цамц, охидын платье, хүүхдийн фудболка, ноосон өмд, оймс, трусы, эрэгтэй хүний өвлийн болон зуны ширэн ботинк, дээлийн даавуу, эрэн даавуу, даалимба, бор хөвөн, угаалгын нунтаг омо, хулдаас, радионы зай, шүдний оо LUCKY MINT зэрэг 30 нэрийн бараа бүтээгдэхүүний үнэ 2.6-20 хувиар буурсан нь ерөнхий индекс 1.49 нэгжээр буурахад нөлөөлөв.

Энэ хугацаанд өөхөн тос, төмс, ургамлын тос, солонгос трико, хүүхдийн жинсэн өмд, эмэгтэй хүний ширэн туфли, эрэгтэй хүүхдийн өвлийн ширэн гутал, хүүхдийн хиймэл ширэн пүүз, гэрийн гадуур цагаан бүрээс, шүдэнз, А-76 бензин, зэрэг 11 нэрийн хүнсний болон бараа, бүтээгдэхүүний үнэ өсч, 98 нэрийн бараа, үйлчилгээний үнэ хэвийн байгаа нь үнэ харьцангуй хэлбэлзэлтэй байв.

Төв аймгийн өргөн хэрэглээний бараа, үйлчилгээний үнийн ИНДЕКС
Consumer price index of selected goods and services in tov

(Аймгийн төвд)

(2003 оны 08-р сарын байдлаар)

бараа, үйлчилгээний нэр төрөл, хэмжих нэгж	2003-08/ 2000-12	2003-08/ 2002-08	2003-08/ 2002-07
1. Гурил, 1-р зэрэг, кг	100,00	122,22	100,00
2. Гурил, 2-р зэрэг, кг	93,33	107,69	100,00
3. Талх, орон нутгийн, ш	100,00	100,00	100,00
4. Гурилан боов, кг	100,00	100,00	100,00
5. Гоймон, 250 гр	100,00	107,69	100,00
6. Жигнэмэг, 100 гр,	95,24	95,24	100,00
7. Цагаан будаа, кг	97,44	100,00	97,44
8. Шар будаа,кг	106,06	97,22	100,00
9. Хонины мах, 1-р зэрэг, кг	161,76	104,76	84,62
10. Үхрийн мах, 2-р зэрэг, кг	164,38	120,00	80,00
11. Дотор мах, 1 гүзээ	133,33	160,00	100,00
12. Хиам, чанасан, кг	85,71	90,00	100,00
13. Өөхөн тос, кг	144,44	130,00	108,33
14. Шингэн сүү, л	58,33	116,67	116,67
15. Тараг,л	66,67	114,29	100,00
16. Цөцгийн тос, кг	78,95	100,00	100,00
17. Хуурай сүү, кг	107,14	88,24	100,00
18. Цагаан тос, кг/Шар тос/	100,00	130,43	100,00
19. Элсэн чихэр, кг	73,85	96,00	100,00
20. Хатуу чихэр, кг, дотоод	95,00	105,56	100,00
21. Ирис, гадаад, кг	76,92	100,00	100,00
22. Шоколад, 100 гр	90,00	95,74	100,00
23. Ногоон цай	75,00	90,91	100,00
24. Алим, кг	140,00	116,67	87,50
25. Варенье,гадаад	75,00	93,75	100,00
26. Төмс, кг	83,33	100,00	125,00
27. Байцаа, кг	100,00	100,00	100,00
28. Лууван, кг	100,00	80,00	88,89
29. Манжин, кг	166,67	71,43	83,33
30. Бөөрөнхий сонгино, кг	75,00	75,00	85,71
31. Шилтэй өргөст хэмх	115,79	112,24	100,00
32. Шилтэй ногооны салат, кг	120,00	96,00	100,00
33. Йоджуулсан давс, кг	76,92	80,00	100,00
34. Ургамлын тос, л	145,26	110,40	102,22
35. Цуу, 170 гр	100,00	109,09	100,00
36. Майонез, Найнз, 500 гр	77,14	84,38	90,00
37. Бульон, үхрийн, 1ш	125,00	125,00	100,00
38. Гуанзны иж бүрдэл хоол	119,17	100,00	100,00
39. Цэцэрлэгийн хүүхдийн хоолны сарын дундаж үнэ	100,00	100,00	100,00
40. Архи, 0.5л	125,00	117,65	100,00
41. Пиво, Cass, 0.33л	110,00	100,00	100,00
42. Ундаа, 0.5л	100,00	100,00	100,00
43. Янжуур, Болгар, хайрцаг	107,14	93,75	100,00
44. Дүнсэн тамхи, боодол	111,11	111,11	100,00
45. Эрэгтэй хүний синтефон дотортой куртка, 48-50 раз	116,67	140,00	100,00
46. Костюм, хэмжээ 48-50, /Улс, материалыг сонгох	90,91	90,91	100,00

бараа, үйлчилгээний нэр төрөл, хэмжих нэгж	2003-08/ 2000-12	2003-08/ 2002-08	2003-08/ 2002-07
47. Жинсэн өмд, 31-33 раз	113,33	106,25	94,44
48. Сорочка, урт ханцуйтай, Хятад	71,43	100,00	100,00
49. Ноосон цамц, 50% ноос, хэмжээ 48-50	116,67	93,33	93,33
50. Эрэгтэй хүний футболка, 100% хөвөн, богино ханцуйтай,	208,33	96,15	100,00
51. Оймс, Хятад	100,00	91,67	100,00
52. Эрэгтэй трусы, 100% хөвөн даавуун	91,67	91,67	100,00
53. Эмэгтэй хүний хиймэл үсэн шуба, Хятад, 46-48 раз	113,64	125,00	100,00
54. Хавар намрын пальто, 70% ноосон материалтай, 46-48 раз	46,67	77,78	100,00
55. Хослол, хэмжээ 46-48, /Улс, материалыг сонгох/	100,00	90,00	90,00
56. Кофт, урт ханцуйтай, гоёлын,гадаад	92,31	80,00	85,71
57. Юбка, 50% ноосон, богино, хар өнгийн, Солонгос, 44-46 раз	100,00	82,35	87,50
58. Ноосон цамц, 50% ноос, Хятад	93,33	100,00	87,50
59. Ноосон өмд, 50% ноос, Хятад	72,00	90,00	100,00
60. Хөхний даруулга, Хятад,	107,14	100,00	100,00
61. Трико, Солонгос, 100% полиамид	150,00	130,43	115,38
62. Эмэгтэй трусы, 100% хөвөн даавуун	127,27	107,69	100,00
63. Хавар намрын куртка, синтефон дотортой, 6-7 настай хүүхдийн	177,78	114,29	100,00
64. Хүүхдийн ноосон цамц, 50% ноос, 7-8 настай хүүхдийн	72,00	120,00	90,00
65. Охидын платье, 50% хөвөн материалтай, 5-6 настай охидын, богино ханцуйтай	114,29	105,26	88,89
66. Хүүхдийн футболка, 100% хөвөн, богино ханцуйтай, цулгуй, 4-5 настай хүүхдийн, Хятад	250,00	100,00	93,75
67. Хүүхдийн жинсэн өмд, энгийн хийцтэй, 9-10 настай хүүхдийн, Хятад улсын	137,14	120,00	106,67
68. Хүүхдийн ноосон өмд, 50% ноос, 6-7 настай хүүхдийн, Хятад улсын	115,38	100,00	83,33
69. Хүүхдийн оймс, Хятад, 80% хөвөн, 4-5 настай хүүхдийн	133,33	114,29	88,89
70. Хүүхдийн трусы, 100% хөвөн, Хятад улсын, 3-4 настай хүүхдийн	100,00	116,67	87,50
71. Эрэгтэй хүний өвлийн ширэн гутал, Хятадын, 39-40 раз	80,00	100,00	90,91
72. Эрэгтэй хүний зуны ширэн ботинк, энгийн хийцтэй, гадаад, 39-40 раз	100,00	122,22	95,65
73. Эмэгтэй хүний өвлийн ширэн гутал, урт түрийтэй, цахилгаантай, 37-38 раз	59,52	62,50	100,00
74. Эмэгтэй хүний хавар намрын гутал, богино түрийтэй, Хятадын, 37-38 раз	100,00	100,00	100,00
75. Эмэгтэй хүний ширэн туфли, энгийн хийцтэй, гадаад, 36-37 раз	66,67	83,33	111,11
76. Эрэгтэй хүүхдийн өвлийн гутал, Хятадын, үдээстэй, 9-10 настай хүүхдийн	146,67	110,00	110,00
77. Хүүхдийн пүүз, хиймэл ширэн, Хятадын, 7-8 настай хүүхдийн	214,29	136,36	107,14
78. Охидын туфли, 5-6 настай хүүхдийн	90,00	100,00	100,00
79. Дээлийн даавуу, метр	161,54	105,00	95,45
80. Хятад торго, задгай хээтэй, метр	100,00	100,00	100,00
81. Эрээн даавуу, Орос, метр	106,67	106,67	96,00
82. Даалимба, Хятадын, метр	87,50	100,00	93,33
83. Оёдлын утас, цаасан дамартай, ш/200м/	100,00	100,00	100,00
84. Бор хөвөн, кг	83,33	100,00	90,91
85. Халаалт, м1	248,65	100,00	100,00
86. Цэвэр усны үнэ, 1 хүний	100,00	100,00	100,00
87. Цахилгаан, 1квт	136,36	95,83	100,00
88. Шар тосон будаг, л, Хятад	83,33	76,92	90,91
89. Тоосго, ш	100,00	100,00	100,00
90. Гэрийн гадуур цагаан бүрээс	96,00	104,35	104,35
91. Нүүрс, тн	133,33	100,00	100,00
92. Түлшний мод, м3	100,00	120,00	100,00

бараа, үйлчилгээний нэр төрөл, хэмжих нэгж	үргэлжлэл		
	2003-08/ 2000-12	2003-08/ 2002-08	2003-08/ 2002-07
93. Жижиг модон сандал, дотоод, ш	133,33	100,00	100,00
94. Халуун сав, цайны, 2л	100,00	92,59	100,00
95. Шаазан аяга,ш, Хятад	85,71	100,00	100,00
96. Тогоо, 10 л	100,00	100,00	100,00
97. Данх, Хятад, никель, 2л	150,00	100,00	100,00
98. Цахилгаан плитка, Мечта	106,67	100,00	100,00
99. Хивс, Сэлэнгэ, 2*3м	98,46	101,59	100,00
100. Ноосон одъяал, Аргал	94,44	106,25	100,00
101. Ор хөнжлийн даавуу /Орос, Хятадыг сонгох/	85,71	100,00	100,00
102. Оёдлын машин, Хятад	100,00	100,00	100,00
103. Барааны саван, "ОК",200 гр	94,74	94,74	100,00
104. Угаалгын нунтаг, ОМО, цагаан 200 гр	100,00	100,00	95,24
105. Чийдэнгий шил, 60 в	83,33	89,29	100,00
106. Лаа, ш	100,00	100,00	100,00
107. Шүдэнз, хайрцаг	113,33	113,33	113,33
108. Хулдаас, Хятадын, 2 м-ийн өргөнтэй, м	100,00	88,24	93,75
109. Ампициллин, уухаар, 10ш	90,91	100,00	100,00
110. Аспирин, /Анальги/ 10 ш	85,71	100,00	100,00
111. Пенициллин, тариагаар, 1сая	100,00	90,00	100,00
112. Витамин "С", үрлээр, 50ш	100,00	100,00	100,00
113. Шүдэнд цементэн пломбо тавиулах	100,00	100,00	100,00
114. Төмөр замаар зорчих тийзний үнэ, 1 хүний	66,67	100,00	100,00
115. Нийслэлээс аймаг орох автотээврийн хөлс, 1 хүний	85,71	120,00	100,00
116. Нийслэлээс аймаг орох онгоцны хөлс, 1 хүний			0,00
117. Машины дугуй, УАЗ-469	87,50	92,11	100,00
118. Мотоцикл, Иж планета-5	106,25	113,33	100,00
119. Телефон ашиглалтын сарын хөлс	479,35	108,33	108,33
120. Хот хооронд утсаар ярих хөлс, 3 мин	100,00	100,00	100,00
121. Монгол TV-ийн сарын хураамж	141,67	100,00	100,00
122. Бензин, А-76, литр	108,33	108,33	108,33
123. "Өдрийн сонин" сонины захиалгын үнэ	100,00	100,00	100,00
124. Сургалтын төлбөр, 1 жилийн	100,00	100,00	100,00
125. Өнгөт / хар/ телевизор, 14 инч	94,44	100,00	100,00
126. Транзисторын тэжээл, 1.5 вольт	100,00	80,00	80,00
127. Сурагчийн дэвтэр, дөрвөлжин шугамтай, Монгол	100,00	100,00	100,00
128. Киноны билетний дундаж үнэ	100,00	100,00	100,00
129. Хүүхдийн тоглоом, Хятад, сагсны бөмбөг	125,00	100,00	100,00
130. Тосон бал	142,86	142,86	100,00
131. Эмэгтэй хүний богино үсэнд хими хийлгэх хөлс	116,67	100,00	100,00
132. Эр. хүний гутлын өсгийд шир, резин наалгах үнэ	100,00	100,00	100,00
133. Гар нүүрийн саван, LUX, ш	100,00	105,88	100,00
134. Шүдний оо, LUCKY MINT, 130 гр	90,91	90,91	90,91
135. Нүүрний тос, Монкремийн өдрийн тос,	63,64	100,00	100,00
136. Шампунь, Cleag, 200 гр	100,00	102,94	100,00
137. Уруулын будаг	100,00	100,00	100,00
138. Халуун усанд орсны хөлс, 1 хүний	100,00	100,00	100,00
139. Эмэгтэй хүний савхин цүнх, Хятад	72,73	94,12	100,00

2003-08-21/2000-12-21

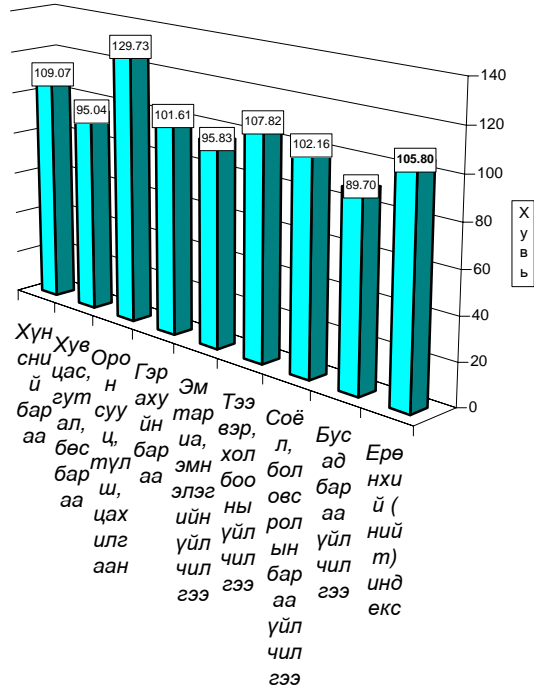

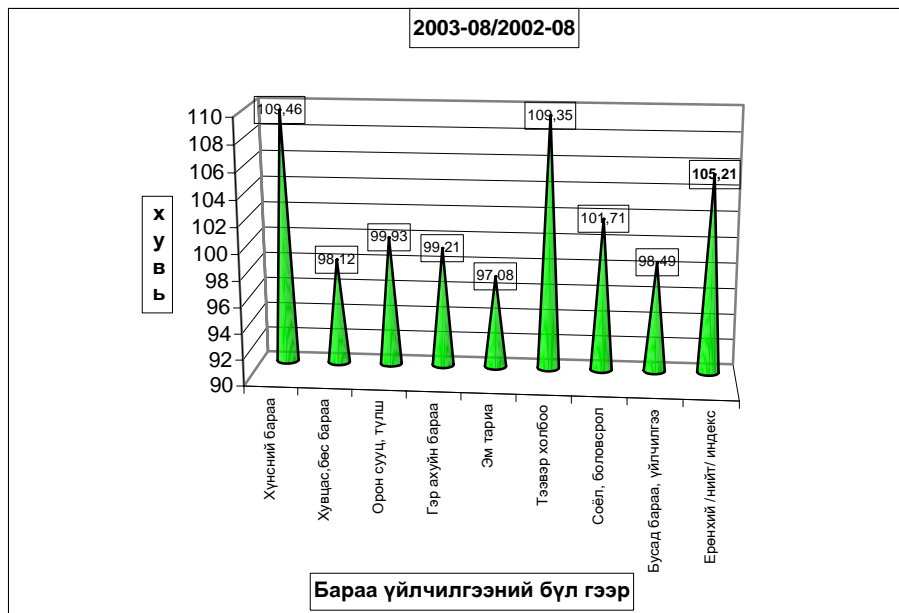
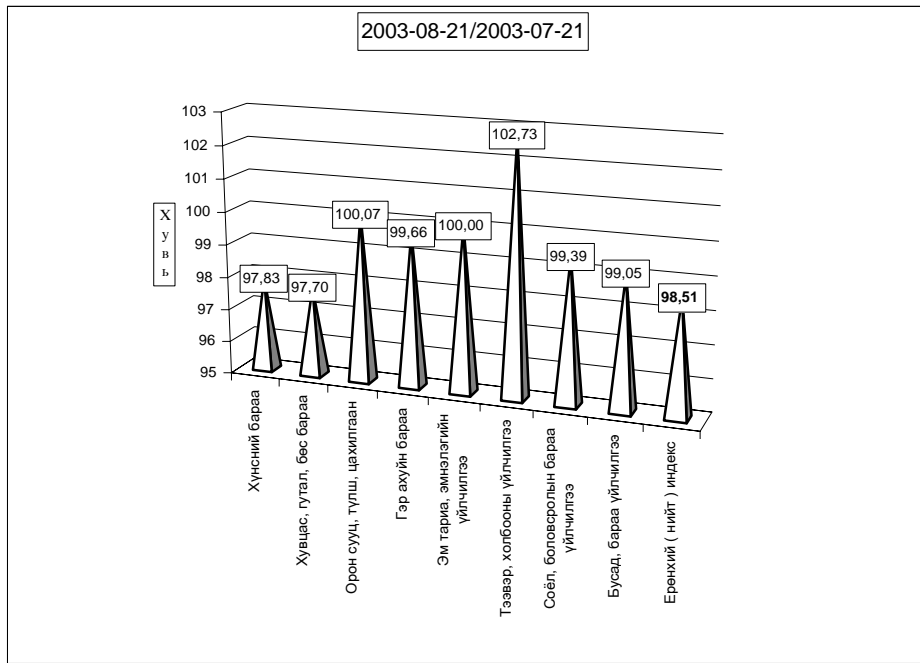

Хэрэглээний бараа, үйлчилгээний үнийн индекс 2003.VIII
Consumer price index of certain goods and services 2003.VIII

(1991-01-16-ыг 100, хувиар)

(1991-01-16= 100, percentage)

Он	Хүнсний бараа Foodstuffs	Гумал, хувцас Clothing Footwear	Орон сууц түлш, цахилгаан Housing, heating electricity	Гэр ахуйн бараа Household goods	Эм тариа Medical care	Тээвэр Холбоо Transport @	Соёлын бараа Cultural goods@	Бусад бараа Other goods @	Ерөнхий индекс Overall index
1994	4 590,79	4 992,30	4 402,23	2 828,49	2 488,27	0,00	9 136,25	0,00	4 587,47
1995	5 768,21	3 154,13	5 427,41	8 272,31	2 226,87	5 173,90	10 115,60	3 168,87	5 272,24
1996	8 037,11	4 001,99	5 747,50	9 398,84	1 451,25	9 660,35	17 682,01	3 976,99	7 195,50
1997	8 522,15	6 407,74	6 626,91	13 473,13	2 665,51	5 771,36	26 315,31	8 878,71	8 580,58
1998	7 973,72	6 489,23	7 120,60	14 119,33	2 755,79	5 975,89	28 203,46	9 795,65	8 395,75
1999	8 957,26	6 989,28	10 161,99	14 073,71	2 755,79	9 227,46	28 793,99	11 613,94	9 514,79
2000	9 270,36	5 893,74	9 592,47	13 018,85	5 779,51	8 876,49	29 597,12	11 281,25	9 427,76

Хэрэглээний үнэ, тарифын өөрчлөлтийг барааны бүлгээр үзүүлбэл.

Consumer price index of certain goods and services 2003. VIII

(Өмнөх сартай харьцуулснаар, хувиар)

(Previous month=100, percentage)

Он	Сар	Хүнсний бараа Foodstuffs	Гумал, хувцас Clothing Footwear	Орон сууц түлш, цахилгаан Housing, heating electricity	Гэр ахуйн бараа Household goods	Эм тариа Medical care	Тээвэр Холбоо Transport @	Соёлын бараа Cultural goods@	Бусад бараа Other goods @	Ерөнхий индекс Overall index
1997	12	100,95	103,66	100,88	100,75	100,00	100,00	112,67	100,00	102,10
1998	12	99,10	104,10	103,46	100,00	100,00	102,92	100,82	100,00	100,46
1999	12	100,94	104,14	101,83	101,33	100,00	99,70	92,11	100,05	101,41
2000	12	99,11	101,61	95,91	98,70	100,00	100,53	99,06	96,20	99,29
2001	3	106,40	97,15	97,20	100,00	100,00	100,00	99,86	100,50	102,03
	6	90,95	100,51	100,00	100,00	100,00	103,65	100,00	100,00	96,43
	9	97,85	99,93	100,00	100,00	102,90	100,00	100,00	101,80	99,22
	12	103,59	103,72	105,33	99,38	100,00	101,09	100,00	100,00	102,62
2002	3	100,74	102,54	101,23	100,14	98,28	98,39	100,33	100,00	100,53
	6	96,11	100,06	100,00	100,00	100,00	102,60	100,00	100,00	98,09
	9	97,63	101,12	100,50	100,12	100,00	100,00	100,00	100,00	98,96
	12	99,47	100,85	105,37	96,44	100,00	103,18	103,08	98,31	100,38
2003	1	100,21	98,55	100,00	100,14	100,00	100,00	99,59	99,05	99,80
	2	102,36	98,32	99,85	100,49	100,00	98,93	100,00	100,00	100,93
	3	103,40	98,60	100,00	99,68	100,00	100,37	100,00	100,00	101,58
	4	109,91	99,23	98,55	98,38	100,00	99,86	100,47	101,04	105,05
	5	101,96	99,73	96,87	100,64	100,00	99,71	100,00	100,00	100,84
	6	97,82	102,79	100,16	99,75	97,08	105,18	100,00	100,75	99,56
	7	102,53	99,34	99,70	102,12	100,00	99,61	100,00	100,00	101,29
	8	97,83	97,70	100,07	99,66	100,00	102,73	99,39	99,05	98,51

6.Хөдөөд 2003 оны 8-р сард бараа үйлчилгээний үнэ тариф 2000 оны 12-р сарын 31-ныхтай харьцуулахад **4.60%**, 2002 оны 8-р сарынхаас **3.57%-иар өсч**, 2003 оны 8-р сард өмнөх сарынхаас **0.2 хувиар буурчээ.**

Хэрэглээний бараа, үйлчилгээний үнийн индекс, 2003 VIII
Consumer price index of certain goods and services, 2003.VIII

БҮЛЭГ		GROUP		/хөдөөд/ (хувиар)		
				2003-7 2000-12	2003-8/ 2002-8	2003-8/ 2002-7
Хүнсний бараа		Foodstuffs		108,14	105,34	99,32
Ү	Гурил, гурилан бүтээгдэхүүн	Flour and flour products	94,69	102,15	101,42	
ү	Мах, махан бүтээгдэхүүн	Meat and meat products	173,77	132,24	93,24	
н	Сүү, сүүн бүтээгдэхүүн	Milk and dairy products	80,49	106,67	100,73	
э	Саахар, чихэр, цай, жимс	Sugar, candy, tea, fruits	87,80	93,94	99,64	
э	Төмс, хүнсний ногоо	Potatoes and vegetables	109,75	101,01	95,25	
с	Хүнсний бусад бараа	Other foodstuffs	102,76	103,11	99,79	
	Архи, ундаа, тамхи	Alcohol and tobacco	93,04	93,17	101,58	
Хувцас, гутал, бөс бараа		Clothing, footwear and cloth		96,53	100,27	99,33
Ү	Эрэгтэй хүний хувцас	Men's clothing	99,41	96,53	100,60	
ү	Эмэгтэй хүний хувцас	Women's clothing	99,39	105,96	99,87	
н	Хүүхдийн хувцас	Children's clothing	112,55	100,45	100,63	
ээ	Бүх төрлийн гутал	Footwear	92,52	99,39	98,50	
с	Хөвөн, бөс бараа	Cloth	97,11	101,19	99,01	
Орон сууц, түлш, цахилгаан		Housing, heating, electricity		112,56	101,00	100,13
Гэр ахуйн бараа		Household goods		102,47	101,13	99,57
Эм тариа, эмнэлгийн үйлчилгээ		Medical care and services		103,68	99,44	100,00
Тээвэр, холбооны үйлчилгээ		Transport and communication		109,68	111,64	104,79
Соёл, боловсролын бараа үйлчилгээ		Cultural goods and recreation		99,81	100,11	100,07
Бусад бараа, үйлчилгээ		Other goods and services		88,92	99,24	100,21
Ерөнхий (нийт) индекс		Overall index		104,60	103,57	99,80

Тус аймгийн хэмжээгээр 2003 оны 8-р сард ХАА-н болон өргөн хэрэгцээний бараа, үйлчилгээний үнэ тариф ямар байгааг сумдаар үзүүлбэл.
ХАА-н бүтээгдэхүүний үнэ (₮-өөр)

Сумд	Sumd	дундаж үнэ, ₮ Average prices, tog											
		Үхрийн мах Beef, grade			Хонины мах Mutton, grade			Төмс. /Potato/			Сонгино. /Onion/		
		2002.VIII	2003.VII	2003.VIII	2002.VIII	2003.VII	2003.VIII	2002.VIII	2003.VII	2003.VIII	2002.VIII	2003.VII	2003.VIII
АБ	AB	800	1 300	700	800	1 200	700	350	300	300	500	450	450
АР	AR	1 000	1 000	1 000	1 000	1 000	1 000	250	250	250	500	550	550
АТ	AT	600	1 500	1 500	700	1 500	1 500	250	250	250	450	500	500
БС	BS	1 000	1 200	1 200	1 100	1 200	1 400	150	250	200	350	400	300
БА	BA	1 300	1 400	1 300	1 200	1 400	1 200	300	250	250	500	450	500
БД	BD	800	1 450	1 450	700	1 500	1 500	200	280	280	300	350	300
БЖ	BJ	700	1 300	1 300	700	1 200	1 200	280	300	300	350	500	500
БӨ	BO	800	1 100	1 100	900	1 200	1 200	350	350	350	400	500	500
БХ	BKH	800	900	800	750	900	750	300	250	250	400	500	400
БЦ	BTS	800	1 300	1 300	700	1 200	1 200	400	400	400	400	550	550
БТ	BT	1 000	1 600	1 200	800	1 500	1 000	250	280	280	500	400	400
БЧ	BCH	1 100	1 500	1 500	1 100	1 700	1 700	200	250	250	500	450	450
БН	BN	100	1 600	1 600	1 200	1 600	1 600	200	350	180	500	500	500
БҮ	BU	1 000	1 500	1 500	900	1 500	1 500	200	300	300	600	550	550
ДХ	DKH	600	1 300	1 300	550	1 400	1 400	300	300	300	450	600	600
ЖА	JA	1 300	1 800	1 200	1 300	2 000	1 300	180	180	180	300	450	500
ЗА	ZA	1 100	1 300	1 200	1 100	1 300	1 100	300	300	180	500	500	300
ЛУ	LU	850	1 300	1 300	800	1 500	1 500	300	200	200	350	400	400
ММ	MM	1 000	1 200	1 200	1 000	1 200	1 200	250	300	500	550	600	450
ӨШ	OSH	750	1 200	1 200	800	1 100	1 100	400	250	250	450	350	350
СҮ	SU	1 000	1 500	1 500	1 200	1 500	1 500	220	200	200	400	500	500
СЭ	SE	1 100	1 400	1 400	1 000	1 300	1 300	250	250	250	450	400	400
УГ	UG	1 000	1 350	1 300	100	1 500	1 300	250	350	350	500	600	600
ЦЭ	TSE	800	1 300	1 000	850	1 500	1 200	300	250	250	400	500	500
ЭР	ER	1 100	1 100	1 100	1 200	1 200	1 200	300	280	250	450	450	600
ЭС	ES	650	1 000	750	600	800	750	250	300	300	500	500	500
ЗМ	ZM	900	1 500	1 300	850	1 400	1 200	200	220	200	450	400	350
Айм	Aim	920	1 330	1 230	919	1 344	1 241	266	276	269	444	478	463

Сумд	Sumd	Average prices, tog											
		Шингэн сүү /1 литр/ /Milk, Litre/			Ямааны ноолуур/1 кг/ Greazy cashmere/1 kg/			Тэмээний ноос /1 кг/ Camel s wool / 1 kg/			Хонины ноос /1 кг/ Sheep wool /1 kg /		
		2002.VIII	2003.VII	2003.VIII	2002.VIII	2003.VII	2003.VIII	2002.VIII	2003.VII	2003.VIII	2002.VIII	2003.VII	2003.VIII
АБ	АВ	120	300	150	21 000	18 000	18 000				100	100	100
АР	АР	250	200	200	18 000	20 000	20 000	900	900	900	120	150	150
АТ	АТ	200	300	300	20 000	20 000	20 000	1 000	700	700	100	120	200
БС	ВС	100	150	150	19 000	18 000	18 000	1 300	1 300	1 300	60	60	80
БА	ВА	300	300	300	22 000	19 000	23 000	1 000	1 800	1 800	130	150	150
БД	ВД	250	150	200	20 000	18 000	18 000	800	1 000	1 000	120	110	130
БЖ	ВJ	300	300	300	18 000	18 000	18 000	800	1 200	1 200	100	100	100
БӨ	ВО	250	350	350	15 000	16 000	16 000	600	600	600	100	150	130
БХ	ВКН	300	200	200	21 000	18 000	18 000	1 500	1 500	1 500	120	120	120
БЦ	ВТС	300	300	300	21 000	18 000	18 000	1 000	1 000	1 000	100	100	100
БТ	ВТ	150	200	200	18 000	18 000	18 000	9 000	1 200	1 200	120	130	100
БЧ	ВСН	250	250	250	22 000	18 000	18 000				120	100	100
БН	ВН	100	200	150	20 000	19 000	19 000				130	130	130
БҮ	ВU	300	200	200	18 000	18 000	15 000	700	700	1 000	100	200	180
ДХ	ДКН	250	300	300	15 000	20 000	20 000	700	700	700	110	150	150
ЖА	JA	200	300	300	20 000	22 000	20 000				110	100	110
ЗА	ZA	300	300	300	20 000	18 000	18 000	1 250	800	800	110	100	120
ЛҮ	LU	300	250	250	16 000	20 000	20 000	1 000	1 000	1 000	100	100	100
ММ	ММ	100	200	200	21 000	18 000	18 000	850	500	500	80	150	150
ӨШ	OSH	250	300	300	19 000	20 000	22 000	1 000	1 000	1 000	100	130	120
СҮ	SU	150	120	130	15 000	18 000	18 000				130	50	50
СЭ	SE	200	300	300	20 000	18 000	25 000	900	400	400	100	120	120
УГ	UG	200	250	250	18 000	20 000	20 000	800	800	800	60	50	50
ЦЭ	TSE	200	250	250	20 000	16 000	16 000	1 000	1 000	1 000	150	100	100
ЭР	ER	200	150	150	18 000	18 000	18 000	800	800	800	80	150	120
ЭС	ES	400	200	350	15 000	20 000	20 000	700	600	600	120	120	120
ЗМ	ZM	300	300	350	20 000	19 000	20 000	700	800	800	100	150	150
Айм	Аim	230	245	247	18 963	18 630	18 963	878	883	896	106	118	120

Сумд	Sumd	Average prices, tog											
		Адууны шир			Үхрийн шир			Хонины арьс			Ямааны арьс		
		Horse hide			Cattle hide			Sheep skin			Goat skin		
		2002.VIII	2003.VII	2003.VIII	2002.VIII	2003.VII	2003.VIII	2002.VIII	2003.VII	2003.VIII	2002.VIII	2003.VII	2003.VIII
АБ	АВ	8 000	14 000	14 000	12 000	15 000	15 000	5 500	6 500	8 000	1 000	1 000	1 000
АР	АР	8 000	20 000	20 000	11 000	9 000	9 000	7 000	8 500	8 500	1 000	1 500	1 500
АТ	АТ	5 000	10 000	20 000	12 000	15 000	20 000	6 000	7 000	8 000	1 000	1 000	1 500
БС	BS	7 000	12 000	8 000	10 000	8 000	12 000	5 500	7 500	7 000	1 000	1 000	2 000
БА	ВА	7 000	16 000	19 000	11 000	18 000	18 000	7 000	8 000	8 000	1 000	1 300	1 000
БД	ВД	8 000	14 000	13 000	11 000	18 000	16 000	6 000	7 000	7 000	7 000	2 000	1 000
БЖ	ВJ	6 000	8 000	8 000	11 000	11 000	11 000	5 500	7 000	7 000	1 000	1 100	1 100
БӨ	ВО	7 500	18 000	20 000	14 000	8 000	18 000	6 000	6 500	8 000	1 000	1 000	1 000
БХ	ВКН	8 000	18 000	18 000	15 000	10 000	10 000	7 000	7 500	8 000	1 000	1 000	1 000
БЦ	ВТС	8 000	18 000	18 000	12 000	8 000	8 000	6 500	8 000	8 000	1 000	1 200	1 200
БТ	ВТ	9 000	17 000	17 000	14 000	18 000	18 000	6 500	8 000	8 000	1 000	1 000	1 000
БЧ	ВСН	9 000	16 000	16 000	13 000	10 000	10 000	7 500	6 000	6 000	1 500	1 200	1 200
БН	ВН	8 000	15 000	13 000	13 000	16 000	18 000	5 000	7 500	6 000	2 000	1 500	3 000
БҮ	ВU	6 000	18 000	10 000	10 000	18 000	10 000	6 000	7 000	7 000	1 500	2 000	1 500
ДХ	ДКН	7 000	16 000	16 000	10 000	8 000	8 000	5 500	8 000	7 000	1 000	1 000	3 000
ЖА	JA	10 000	18 000	15 000	16 000	15 000	18 000	7 000	6 500	7 000	1 000	1 000	2 500
ЗА	ZA	7 000	15 000	15 000	12 000	10 000	13 000	5 000	8 000	9 000	1 000	1 000	2 500
ЛҮ	LU	6 000	22 000	20 000	10 000	12 000	21 000	6 000	8 000	8 000	1 000	1 500	2 000
ММ	ММ	7 000	13 000	13 000	15 000	10 000	10 000	5 000	7 500	7 500	1 000	2 000	2 000
ӨШ	OSH	8 500	17 000	15 000	12 000	13 000	16 000	6 000	7 500	8 000	1 000	600	1 000
СҮ	SU	9 000	19 000	19 000	10 000	11 000	11 000	6 000	6 500	6 500	1 500	1 000	1 000
СЭ	SE	8 000	20 000	8 000	10 000	15 000	10 000	6 500	8 500	8 000	1 000	2 500	2 500
УГ	UG	6 000	20 000	10 000	13 000	13 000	13 000	5 000	6 000	8 000	1 200	1 500	1 200
ЦЭ	TSE	7 000	18 000	18 000	10 000	8 000	8 000	6 500	7 000	7 500	2 000	1 300	500
ЭР	ER	7 000	15 000	8 000	12 500	15 000	16 000	6 000	7 000	8 000	1 000	1 000	2 000
ЭС	ES	5 000	15 000	15 000	10 000	12 000	12 000	5 000	7 500	7 500	1 000	1 200	1 200
ЗМ	ZM	9 000	17 000	17 000	15 000	15 000	15 000	7 500	8 000	9 000	1 500	1 100	1 500
Айм		7 444	16 259	14 926	12 019	12 556	13 481	6 074	7 333	7 611	1 144	1 278	1 552

Өргөн хэрэгцээт бараа үйлчилгээний үнэ

Сумд		1-р гурил Flour, grade1, 1 kg	2-р гурил Flour, grade2, 1 kg	Цагаан будaa Rice 1 kg	Шар будaa Millet 1 kg	Элсэн чихэр Sugar 1 kg	Ундны ус Month- ly water 1 liter	Цахил- гааны Electri- city 1kw
АБ	АВ	380	350	500	380	600	0,80	54,30
АР	АР	300	280	450	380	600	1,00	54,05
АТ	АТ	320	300	450	360	600	0,90	54,30
БС	ВС	320	300	450	300	550	0,40	54,30
БА	ВА	300	250	400	350	600	0,60	54,05
БД	ВД	340	250	400	350	500	0,70	54,00
БЖ	ВГ	320	300	400	400	500	1,40	55,00
БӨ	ВО	340	300	480	400	680	1,50	54,30
БХ	ВКН	330	300	400	370	600	1,00	56,35
БЦ	ВТС	340	250	450	350	650	0,00	54,00
БТ	ВТ	380	300	450	350	550	1,00	54,30
БЧ	ВСН	320	280	450	380	500	1,23	54,05
БН	ВН	350	230	500	400	700	1,50	54,05
БҮ	ВУ	320	280	400	400	500	0,50	54,00
ДХ	ДКН	350	300	450	400	600	1,00	56,35
ЖА	ЖА	380	340	450	380	550	0,40	54,30
ЗА	ЗА	320	300	500	350	650	0,50	54,00
ЛҮ	ЛУ	320	290	350	350	450	0,50	54,00
ММ	ММ	350	260	380	360	550	0,00	54,30
ӨШ	ОШН	350	320	400	400	500	0,50	54,05
СҮ	SU	360	300	400	400	550	1,00	54,30
СЭ	SE	330	300	400	350	550	1,30	54,30
УГ	UG	360	320	450	380	600	0,50	54,00
ЦЭ	TSE	340	270	400	400	600	1,00	54,30
ЭР	ER	340	280	450	400	650	1,00	54,30
ЭС	ES	300	280	400	400	600	0,50	54,30
ЗМ	ZM	330	290	380	340	500	0,75	54,25



А ж и л г ү й ч ү ү д

Сумдын хөдөлмөр зохицуулалтын албанд **бүртгэлтэй байгаа ажилгүйчүүдийн тоо** 2002 оны эхний 8 сард **1097** болж, 2001 оны жилийн эцсээс 93 хүнээр буурч, өмнөх сараас **50** хүнээр өслөө.

Ажилгүйчүүдийн **50,4** хувь нь эмэгтэйчүүд, **58,9** хувь нь урьд нь ажил эрхлэж байсан, **41,1** хувь нь анх удаа ажил эрж байгаа хүмүүс юм. Оны эхний 8 сард **790** хүн ажилд орсны **5,4** хувь нь УҮГ-т, **12,7** хувь нь төрийн болон төсөвт байгууллагад, **47,5** хувь нь нөхөрлөл, компанид, хоршоонд, **34,4** хувь нь бусад байгууллагад ажил эрхлэх болжээ. Ажил эрхлэх болсон хүмүүсийн **52,0** хувь буюу **411** нь эмэгтэйчүүд юм.

Оны эхнээс бүртгүүлсэн нийт ажилгүйчүүд **917** байгаагийн **10,0** хувь нь орон тооны цомхотголоос, **4,7%** хувь нь байгууллага нь татан буугдсан, **3,6** хувь нь өөр газраас шилжиж ирсэн, **8,2** хувь нь мэргэжлийн ажил олдоогүйгээс, **3,0** хувь нь пэргээс халагдсан, **4,6** хувь нь сургууль төгссөн, **65,9** хувь нь бусад шалтгаантай байна.

Ажилгүйчүүдийг боловсролын байдлаар нь авч үзбэл **7,9%** нь дээд, **12,1%** нь тусгай дунд, **9,2%** нь мэргэжлийн анхан шатны, **21,0%** нь бүрэн дунд, **43,9** % нь бүрэн бус дунд, **5,9%** нь бага буюу боловсролгүй хүмүүс эзлэв.

Хөдөлмөрийн насны **10000** хүнд дунджаар **199** ажилгүйчүүд ногдож байгаагийн дотор **Баянцогт, Угтаал, Цээл, Баян, Батсүмбэр** сумдад харьцангуй их (**653-298** хүн) байна.

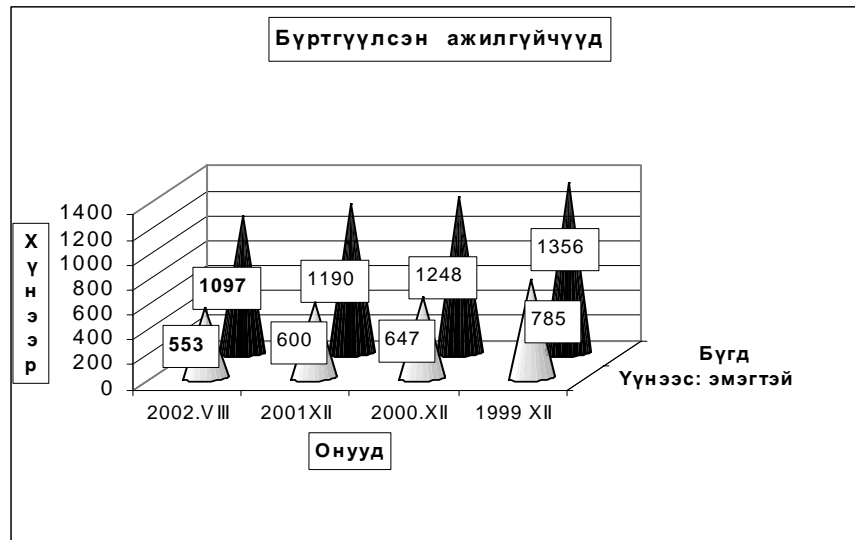

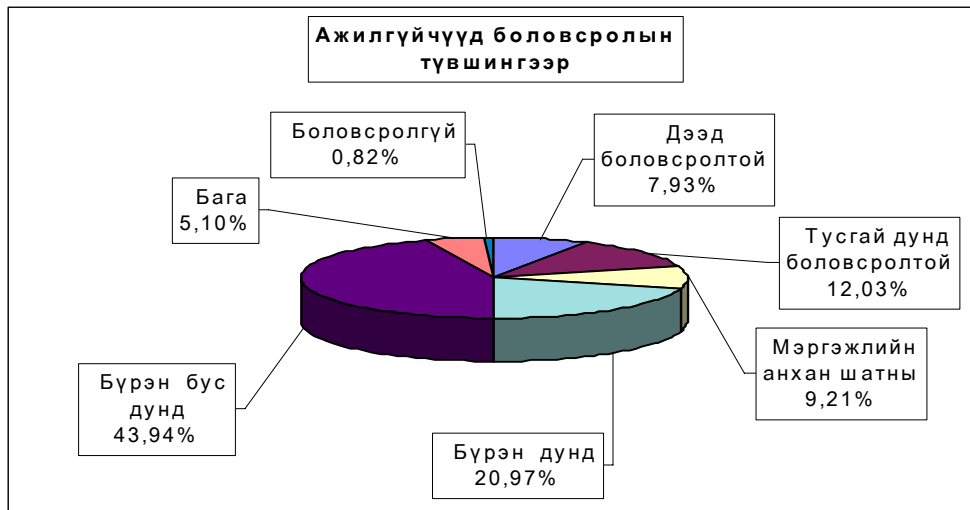

Бүртгүүлсэн Ажилгүйчүүдийн тоо, тайлант хугацааны эцэст
Number of unemployed registered persons, at the end of period

	Ажилгүйчүүд Unemployment			Дүнд эзлэх хувь		ЭЗ-ийн идэвхтэй хүнд эзлэх хувь	
	2000 8-30	2001 8-30	2002 8-30	2001 8-30	2002 8-30	Оны эцэст	
						2000	2001
БҮГД TOTAL	1199	1280	1097	100,0%	100,0%	3,4%	3,1%
үүнээс: а. урьд нь ажилтай байсан	814	987	646	77,1%	58,9%		
б. анх удаа ажил эрж байгаа	385	293	451	22,9%	41,1%		
Ажилгүйчүүд насны бүлгээр: Unemployment by age group	1199	1280	1097	100,0%	100,0%		
16 - 24 настай	314	282	225	22,0%	20,5%		
25 - 34 настай	344	473	376	37,0%	34,3%		
35 - 44 настай	390	388	336	30,3%	30,6%		
45 - 60 настай	151	137	160	10,7%	14,6%		
Бүгдээс-эмэгтэй Total by- female	689	632	553	49,4%	50,4%	3,6%	3,4%

Бүртгүүлсэн Ажилгүйчүүдийн тоо, Боловсролын түвшингээр
Number of unemployed registered persons, by educational level

	1999.XII	2000.XII	2001.XII	2002 он	
				VII	VIII
Бүгд Total	1356	1248	1190	1047	1097
үүнээс: Эмэгтэй of whom female	785	647	600	521	553
Дээд боловсролтой Higher education	72	49	56	79	87
Тусгай дунд боловсролтой Specialized secondary education	203	149	192	120	132
Мэргэжлийн анхан шатны Skilled workers	215	168	198	108	101
Бүрэн дунд Completed secondary school	437	326	300	217	230
Бүрэн бус дунд Non-completed secondary school	345	420	382	468	482
Бага Completed primary school	71	107	62	47	56
Боловсролгүй Uneducated persons	13	29	0	8	9

**Ажилгүйдлийн шалтгаан
UNEMPLOYED**

	Оны эхний 8 сард In the first 8 months		Тухайн сард particular months	
	БҮГД TOTAL	үүнээс Эм of whom female	БҮГД TOTAL	үүнээс Эм of whom female
БҮГД TOTAL	917	446	105	72
Орон тооны цомхтголоор	92	56	14	7
Байгууллага татан буугдсан	43	33	15	12
Өөр газраас шилжиж ирсэн	33	19	1	
Сургууль төгссөн	42	25	6	5
Цэргээс халагдсан	28	0		
Мэргэжлийн ажил олдоогүй	75	33	2	1
Бусад	604	280	67	47
Ажилгүй-н бүртгэлээс хасагдсан	220	81	0	0

**Бүртгүүлсэн ажилгүйчүүдээс ажилд орсон хүн
Number of unemployed entered into work**

	Оны эхний 8 сард In the first 8 months		Тайлант сард As months	
	БҮГД TOTAL	үүнээс Эм of whom female	БҮГД TOTAL	үүнээс Эм of whom female
БҮГД TOTAL	790	411	55	40
Улсын үйлдвэрийн газарт State enterprise	43	12		
Төрийн, төсөвт байгууллагад Government organization	100	66	1	1
Компани Company	359	169	19	12
Хоршоо Cooperative	16	4	0	0
Бусад газарт Others	272	160	35	27

**Ажилгүйчүүдийн тоог сумдаар үзүүлбэл.
UNEMPLOYED , BY - SOMS.**

	Ажилгүйчүүд Unemployed				Дүнд эзлэх хувь Composition , %			
	1999	2000	2001	2002	1999	2000	2001	2002
	12-30	12-30	12-30	08-30	12-30	12-30	12-30	08-30
Алтанбулаг	19	20	23	24	1,4%	1,6%	1,9%	2,2%
Аргалант	59	60	36	34	4,4%	4,8%	3,0%	3,1%
Архуст	22	16	17	21	1,6%	1,3%	1,4%	1,9%
Батсүмбэр	132	144	145	110	9,7%	11,5%	12,2%	10,0%
Баян	15	29	29	37	1,1%	2,3%	2,4%	3,4%
Баяндэлгэр	3	5	1	15	0,2%	0,4%	0,1%	1,4%
Баянжаргалан	8	8	6	13	0,6%	0,6%	0,5%	1,2%
Баян-Өнжүүл	10	12	3	3	0,7%	1,0%	0,3%	0,3%
Баянхангай	46	42	34	26	3,4%	3,4%	2,9%	2,4%
Баянцагаан	27	31	17	27	2,0%	2,5%	1,4%	2,5%
Баянцогт	45	28	53	80	3,3%	2,2%	4,5%	7,3%
Баянчандмань	37	37	18	18	2,7%	3,0%	1,5%	1,6%
Борнуур	23	22	27	49	1,7%	1,8%	2,3%	4,5%
Бүрэн	18	17	18	20	1,3%	1,4%	1,5%	1,8%
Дэлгэрхаан	21	21	21	18	1,5%	1,7%	1,8%	1,6%
Жаргалант	8	21	33	22	0,6%	1,7%	2,8%	2,0%
Заамар	113	101	98	32	8,3%	8,1%	8,2%	2,9%
Лүн	33	36	51	32	2,4%	2,9%	4,3%	2,9%
Мөнгөнморьт	34	32	32	15	2,5%	2,6%	2,7%	1,4%
Өндөрширээт	39	42	38	26	2,9%	3,4%	3,2%	2,4%
Сүмбэр	40	24	26	22	2,9%	1,9%	2,2%	2,0%
Сэргэлэн	10	18	10	4	0,7%	1,4%	0,8%	0,4%
Угтаал	213	233	167	78	15,7%	18,7%	14,0%	7,1%
Цээл	188	78	70	61	13,9%	6,3%	5,9%	5,6%
Эрдэнэ	17	17	38	52	1,3%	1,4%	3,2%	4,7%
Эрдэнэсант	19	37	74	68	1,4%	3,0%	6,2%	6,2%
Зуунмод	157	117	105	190	11,6%	9,4%	8,8%	17,3%
Аймгийн дүн	1356	1248	1190	1097	100,0%	100,0%	100,0%	100,0%

**АЖИЛД ОРСОН ХҮМҮҮС, ОНЫ ЭХНИЙ ХӨДӨЛМӨРИЙН НАСНЫ
10000 ХҮН АМД НОГДОХ АЖИЛГҮЙЧҮҮДИЙГ СУМДААР ҮЗҮҮЛБЭЛ:
NUMBER OF UNEMPLOYED ENTERED INTO WORK, PERSONS PER 10000 POPULATION**

	ЭЗ-ийн идэвхтэй хүн амд эзлэх хувь				Ажилд орсон хүн		Оны эхний хөдөлмөрийн насны 10000 хүнд ногдох ажилгүйчүүд.			
	1999 12-30	2000 12-30	2001 12-30	2002 08-30	Оны эхлээс	Тайланг сард	1999 12-30	2000 12-30	2001 12-30	2002 08-30
Алтанбулаг	1.2%	1.3%	1.7%	1.5%	3		96	106	122	122
Аргалант	6.7%	8.7%	4.1%	3.9%	14		426	519	332	298
Архуст	5.7%	4.5%	4.6%	4.5%	2		190	134	157	188
Батсүмбэр	8.7%	8.8%	6.8%	4.1%	36	8	360	395	423	298
Баян	1.4%	2.8%	2.6%	3.5%	21		106	216	233	312
Баяндэлгэр	0.4%	0.7%	0.2%	2.2%	9		27	51	10	169
Баянжаргалан	1.0%	1.0%	0.8%	1.7%	16		89	86	67	140
Баян-Өнжүүл	0.7%	0.8%	0.2%	0.2%			66	74	19	18
Баянхангай	7.6%	6.9%	5.9%	4.5%	22		529	437	372	276
Баянцагаан	1.9%	2.2%	1.7%	2.3%	23	2	173	194	110	166
Баянцогт	4.0%	2.5%	5.8%	6.9%	11		268	183	460	653
Баянчандмань	3.6%	3.3%	1.8%	1.5%	7		196	196	102	95
Борнуур	1.1%	1.1%	1.4%	2.5%	5		98	94	116	202
Бүрэн	1.1%	1.0%	1.0%	1.1%	1		98	89	94	101
Дэлгэрхаан	1.8%	1.8%	1.9%	1.5%	10		165	158	171	137
Жаргалант	0.4%	1.0%	1.3%	1.1%	14	5	25	63	100	60
Заамар	7.4%	5.2%	4.3%	1.3%	66		358	333	287	102
Лүн	2.5%	2.7%	3.0%	3.0%	29	2	194	206	228	215
Мөнгөнморьт	3.9%	3.2%	3.2%	1.4%	22		300	279	274	125
Өндөрширээт	3.9%	3.8%	3.3%	2.3%	22		292	305	274	194
Сүмбэр	6.0%	3.9%	3.5%	3.1%	25	22	337	199	251	215
Сэргэлэн	1.2%	2.1%	1.2%	0.5%	42		80	138	84	32
Угтаал	27.4%	26.5%	16.5%	7.1%	70		953	1058	942	459
Цээл	15.6%	7.0%	7.2%	5.3%	6		924	394	395	341
Эрдэнэ	1.1%	1.2%	2.5%	3.3%	59	3	96	94	211	274
Эрдэнэсант	0.8%	1.5%	3.0%	2.7%	66		61	119	251	210
Зуунмод	3.1%	2.4%	1.9%	2.7%	189	13	180	136	131	203
Аймгийн дүн	3.7%	3.4%	3.1%	2.6%	790	55	245	226	224	199



Ургац хураалт

2003 оны 9 сарын 1-ний байдлаар **404.0** тонн *төмс*, **263.3** тонн *хүнсний ногоо* хураасан нь 2002 оны мөн үеэс *төмс* **255.0** тонноор *нэмэгдэж*, *хүнсний ногоо* **11.6** тонноор *буурлаа*.

Хадлан тэжээл бэлтгэл,
ургац хураалт, нийлүүлэлт

		2003-08	2002-08	2001-08	2000-08	1999-08	1998-08	1997-08	1996-08	1995-08
Үр тариа	Хураасан талбай	8283,0	1893,0	300,0	3507,0				770,0	
	Хураасан ургац	3484,0	1174,1	150,0	2709,4				958,0	
	Тгектарын ургац (цн)	4,21	6,20	5,00	7,73				12,40	
үүнээс улаан буудай	Хураасан талбай	8283,0	1689,0	300,0	3507,0				770,0	
	Хураасан ургац	3484,0	1144,1	150,0	2709,4				958,0	
	Тгектарын ургац (цн)	4,21	6,77	5,00	7,73				12,40	
ТӨМС	Хураасан талбай	60,6	32,0	34,20	99,20	18,20	2,10	7,90	19,40	5,00
	Хураасан ургац	404,0	149,0	208,30	830,90	92,30	16,75	17,30	147,00	50,00
	Тгектарын ургац (цн)	66,67	46,56	60,91	83,76	50,71	79,76	21,90	75,80	
Хүнсний ногоо	Хураасан талбай	49,9	91,6	82,01	52,10	16,10	17,70	38,80	22,80	
	Хураасан ургац	263,3	274,9	454,10	368,90	57,30	96,56	85,20	162,50	
	Тгектарын ургац (цн)	52,77	30,01	55,37	70,81	35,59	54,55	21,96	71,40	
Бэлтгэсэн өвс- бүгд (тонн)		13343,8	10674,3	17189,0	7518,4	14241,0	6057,3	15358,6	11126,5	15084,7
үүнээс -ульсын фондод										
Бэлтгэсэн гар тэжээл (тонн)		182,8	60,0	185,00	22,70	6,50	5,90	3,70	0,60	3,40
Ногоон тэжээл, олон наст өвс										
Бэлтгэсэн дарш (тонн)							1000,0	272,0	3999,0	3878,0
Тосны ургамал (тонн)										
Чихрийн манжин (тонн)										
Бэлдсэн уриш (гектар)		32638,0	60615,0	22386,0	52595,0	62065,8	62186,0	60047,0		

	Ү р т а р и а - C e r e a l s				1 г е к - т а р ы н у р г а ц Y i e l d s o f s t a p l e a g r i c u l t u - r a l c r o p s (цн-сн)
	Х у р а а - с а н т а л б а й (г е к т а р) h a r v e s - t e d a r e a (h e c t a r)	У р г а ц - H a r v e s t (т о н н, t o n s)		х у в ь p e r c e n t	
		2 0 0 2 - 0 8	2 0 0 3 - 0 8		
А р г а л а н т		1 5 . 0		0 . 0 %	
Б а я н ц о г т		3 5 0 . 0		0 . 0 %	
Б о р н у у р		9 0 . 0		0 . 0 %	
Ж а р г а л а н т		1 0 0 0 . 0		0 . 0 %	
З а а м а р		3 2 . 0			
С ү м б э р		4 0 0 . 0			
У г т а а л		3 1 8 . 0			
Ц э э л		8 6 0 . 0		0 . 0 %	
Э р д э н э с а н т		4 1 9 . 0		0 . 0 %	
Б ү г д д ү н		3 4 8 4 . 0		0 . 0 %	
<i>үүнээс -улаан буудай of which wheat</i>					
А р г а л а н т		1 5 . 0			
Б а я н ц о г т		3 5 0 . 0			
Б о р н у у р		9 0 . 0			
Ж а р г а л а н т		1 0 0 0 . 0			
З а а м а р		3 2 . 0			
С ү м б э р		4 0 0 . 0			
У г т а а л		3 1 8 . 0			
Ц э э л		8 6 0 . 0			
Э р д э н э с а н т		4 1 9 . 0			
Б ү г д д ү н		3 4 8 4 . 0		0 . 0 %	

Хураасан ургац.

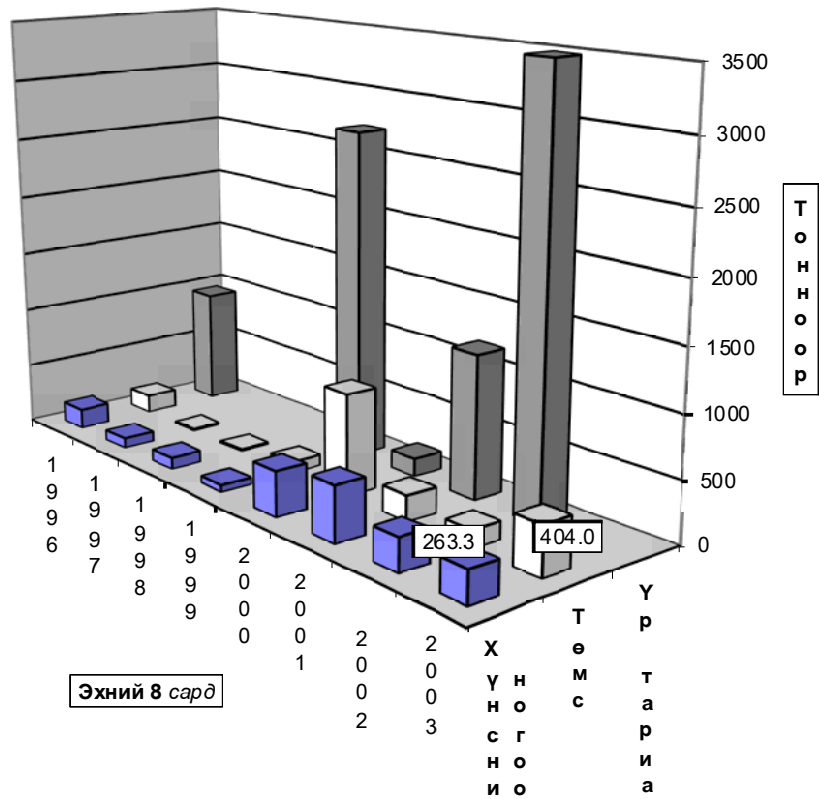

	ТӨМС - ПОТАТО				Төкмөрийн ургац Yields of staple agricultural crops (ц/г-с/г)
	Хураасан талбай Harvested area	Ургац-2002-08 Harvest 2002-08	Ургац-2003-08 Harvest 2003-08	Хураасан хувиар percent	
Алтанбулаг	3.0	40.0	24.0	60.0%	80.0
Батсүмбэр	11.0	19.0	14.0	73.7%	12.7
Баянцогт	5.0		40.0		80.0
Борнуур	30.0	10.0	240.0	2400.0%	80.0
Жаргалант		80.0			
Завсар	1.0		4.0		40.0
Угтаал	10.0		80.0		80.0
Зуунмод	0.6		2.0		33.3
Аймгийн дүн	60.6	149.0	404.0	271.1%	66.7
ХҮНСНИЙ НОГОО - VEGETABLES					
Алтанбулаг	17.00	150.00	92.00	61.3%	54.1
Батсүмбэр	1.50	7.90	10.00	126.6%	66.7
Баянцогт	10.00		110.00		110.0
Борнуур	15.60	87.00	13.80	15.9%	8.8
Жаргалант		24.00			
Завсар	1.70		10.00		58.8
Сүмбэр		5.00			
Угтаал	3.00		24.00		80.0
Зуунмод	1.10	1.00	3.50	350.0%	31.8
Аймгийн дүн	49.9	274.9	263.3	95.8%	52.8

2003 оны 9 сарын 1-ний байдлаар **13343.8** тонн өвс, **182.8** тонн гар тэжээл бэлтгэсэн нь 2002 оны мөн үеэс өвс **2655.5** тонноор, гар тэжээл **122.8** тонноор тус тус нэмэгдлээ.

	Бэлтгэсэн өвс, тонноо Hay harvest, tons			Бэлтгэсэн гар тэжээл (тонн) Hand made fodder, (tons)		
	2002-08	2003-08	хувь percent	Hand made fodder, (tons)		хувь percent
				2002-08	2003-08	
	2002-08	2003-08	хувь percent	2002-08	2003-08	хувь percent
Алтанбулаг	200,0	1100,0	550,0%	40,0	70,0	175,0%
Аргалант	115,0	85,0	73,9%	0,6	6,5	1083,3%
Архуст	39,7	135,0	340,1%		8,0	
Батсүмбэр	125,0	603,0	482,4%		25,0	
Баян	49,0	20,0	40,8%	3,0		
Баяндэлгэр	200,0	100,0	50,0%	0,5		
Баянжаргалан	13,5	80,0	592,6%		28,0	
Баян-Өнжүүл	21,8	24,0	110,1%			
Баянхангай	25,0	25,0	100,0%	0,4		
Баянцагаан		30,0			18,0	
Баянцогт	600,0	650,0	108,3%	5,0		
Баянчандмань	100,0	186,0	186,0%			
Борнуур	1500,0	1900,0	126,7%	3,8	7,5	
Бүрэн		62,3			10,9	
Дэлгэрхаан	14,0					
Жаргалант	240,0	100,0	41,7%			
Заамар	150,0	900,0	600,0%		0,5	
Лүн	92,0	318,0	345,7%	0,4	4,5	1125,0%
Мөнгөнморьт	3500,0	470,0	13,4%			
Өндөрширээт	10,0	592,0	5920,0%	0,3	0,5	166,7%
Сүмбэр	285,0	536,0	188,1%	4,0		
Сэргэлэн	66,0	148,0	224,2%	1,0		
Угтаал	215,0	891,0	414,4%			
Цээл	75,0	1200,0	1600,0%			
Эрдэнэ	3000,0	3000,0	100,0%			
Эрдэнэсант						
Зуунмод	52,3	188,5	360,4%	1,0	3,4	340,0%
Бүгд дүн	10688,3	13343,8	124,8%	60,0	182,8	304,7%

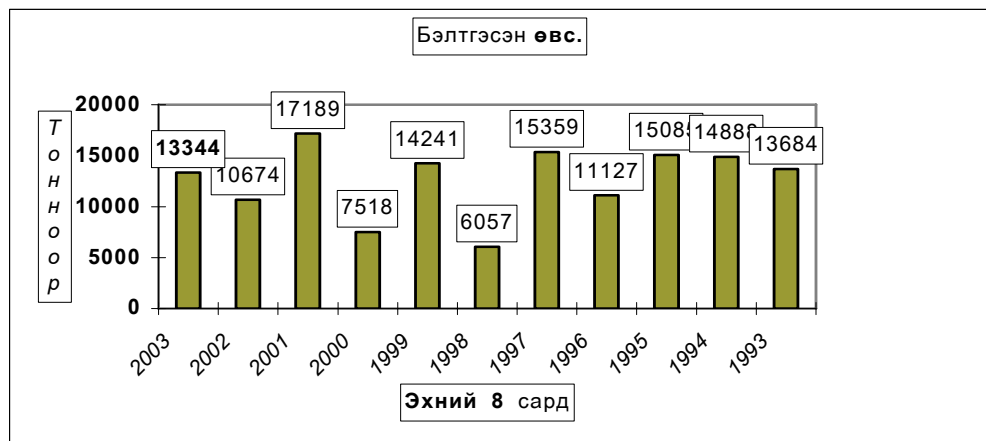



А Ж Ү Й Л Д В Э Р

Өмчийн бүх төрлийн аж үйлдвэрийн газрууд оны эхний 8 сард (1995 оны үнээр, зэрэгцүүлсэн үнэнд шилжүүлснээр) **15911.3** сая ₮-ийн бүтээгдэхүүн үйлдвэрлэсэн нь өмнөх оны мөн үеэс **39.1 хувь** буюу **4471.2** сая ₮-өөр, **2001** оныхоос **22.8 хувь** буюу **2953.1** сая ₮-өөр тус тус өсчээ. Аймгийн нийт бүтээгдэхүүний үйлдвэрлэл хэвлэлээс бусад бүх нэр төрөл дээрээ өмнөх оноос **28.9-78.7 хувь** буюу **9.4- 3802.8** сая ₮-өөр өссөнтэй холбоотой.

Оны үнээр нийт бүтээгдэхүүний үйлдвэрлэлтэнд эзлэх сумдын үйлдвэрлэсэн бүтээгдэхүүний хувийн жингээс харахад алт үйлдвэрлэлтийг оруулан тооцсноор **Заамар, Сэргэлэн, Зуунмод** сумд **3.87-89.7** (эдгээр сумдын үйлдвэрлэлт **98.37**) хувийг эзлэв.

Алт үйлдвэрлэлтийг оруулахгүйгээр тооцоход **Зуунмод, Батсүмбэр, Баянчандмань, Жаргалант, Лүн** сумд **2.19-69.53** (эдгээр сумдын үйлдвэрлэлт **88.82**) хувийг эзлэв.

Энэ нь тус аймгийн нийт үйлдвэрлэлтэнд дулааны эрчим хүч болон архины үйлдвэрүүдийн үйлдвэрлэлт илүү хувийн жинг эзэлдэг болохыг харуулав.

АЖ ҮЙЛДВЭРИЙН НИЙТ БҮТЭЭГДЭХҮҮН, 1995 ОНЫ ЗЭРЭГЦҮҮЛЭХ ҮНЭЭР,
гол нэрийн бүтээгдэхүүнээр, сая.төг
GROSS INDUSTRIAL OUTPUT, at constant prices of 1995, estimation by major commodities, mln tog

АЖ ҮЙЛДВЭРИЙН САЛБАР INDUSTRIAL SECTOR	2001 I-VIII	2002 I-VIII	2003 I-VIII	Дүнд эзлэх хувь Percentage share to total			2003% 2002%
				2001	2002	2003	
Нийт дүн Total	12 958,18	11 440,08	15 911,30	100,0%	100,0%	100,0%	139,1%
Ашигт малтмал олборлолт mining and quarrying	11 826,89	10 488,68	14 291,47	91,27%	91,68%	89,82%	136,3%
Хүнсний бүтээгдэхүүн, ундаа үйлдвэрлэлт Manufacture of food products and beverages	381,20	320,22	572,18	2,94%	2,80%	3,60%	178,7%
Сүү, сүүн бүтээгдэхүүн үйлдвэрлэлт Manufacture of dairy products	1,16	13,44	11,32	0,009%	0,117%	0,07%	84,2%
Үр тарианы гурил, цардуул, малын тэжээл Manufacture of grain mill products, starches, starch products, and prepared animal feeds	21,47	19,94	2,59	0,17%	0,17%	0,016%	13,0%
Хүнсний бусад бүтээгдэхүүний, үйлдвэрлэл Manufacture of other food products	28,64	23,39	25,00	0,22%	0,20%	0,157%	106,9%
Ундаа үйлдвэрлэл/согтууруулах ундаа ороод/ Manufacture of beverages	329,93	263,45	533,27	2,55%	2,30%	3,352%	202,4%
Нэхмэлийн үйлдвэрлэл Manufacture of textiles	4,00	1,90	2,67	0,03%	0,02%	0,02%	140,5%
Хувцас үйлдвэрлэл, үслэг арьс боловсруулалт Manufacture of wearing apparel dressing and dyeing of fur	494,49	328,54	638,48	3,82%	2,87%	4,01%	194,3%
Арьс шир боловсруулах, ширэн эдлэл, гутал үйлдвэрлэл Tanning, dressing of leather, manufacture of luggage, handbags, saddlery harnesses, footwear	6,04	3,63	21,55	0,05%	0,03%	0,14%	593,7%
Мод, модон эдлэл Manufacture of wood and wooden products	39,51	25,20	34,61	0,30%	0,22%	0,22%	137,3%
Нийтлэх, хэвлэх, дуу бичлэг хийх ажиллагаа Publishing, printing and reproduction of recorded media	0,46	1,38	0,92	0,00%	0,01%	0,006%	66,7%
Төмрийн үйлдвэрлэл Manufacture of basic metals	0,14	0,63	1,61	0,001%	0,01%	0,010%	255,6%
Цахилгаан, дулаан, уур үйлдвэрлэл Electricity, thermal energy, steam	205,45	269,90	347,81	1,59%	2,36%	2,19%	128,9%

АЖ ҮЙЛДВЭРИЙН БҮТЭЭГДЭХҮҮНИЙ ҮЙЛДВЭРЛЭЛТ , оны үнээр
SALES OF INDUSTRIAL OUTPUT, at current price

/сумдаар/	мян -₮, mln.tog			Дүнд эзлэх хувь		
	Бүтэн 08 сарын гүйцэтгэл			Percentage share to total		
	2001 он	2002 он	2003 он	2001	2002	2003
Алтанбулаг	3 940,0	23 928,0	19 090,3	0,02	0,08	0,04
Аргалант	220,6	1 294,0	21 892,0	0,00	0,00	0,05
Архуст		11 002,1	22 630,5		0,04	0,05
Батсүмбэр	70 073,5	80 843,2	187 355,9	0,28	0,28	0,42
Баян		4 687,7	4 611,5		0,02	0,01
Баяндэлгэр	9 270,8	14 752,7	48 051,0	0,04	0,05	0,11
Баянжаргалан	1 020,0	985,0	6 808,8	0,00		0,02
Баян-Өнжүүл	1 532,2	11 677,3	3 421,0	0,01	0,04	0,01
Баянхангай	7 048,0	14 861,8	16 151,2	0,03	0,05	0,04
Баянцагаан			8 157,9			0,02
Баянцогт	12 583,8	21 753,0	19 028,2	0,05	0,08	0,04
Баянчандмань	115 131,1	65 485,4	144 763,5	0,46	0,23	0,32
Борнуур	105 472,2	82 138,1	34 245,0	0,42	0,29	0,08
Бүрэн	5 725,0	1 473,0	2 495,0	0,02	0,01	0,01
Дэлгэрхаан		1 768,6	2 477,6		0,11	0,01
Жаргалант	63 094,5	107 063,0	92 964,0	0,25	0,37	0,21
Заамар	21 393 559,4	25 440 130,2	39 790 648,3	86,19	88,34	89,17
Лүн	46 498,2	50 604,2	54 369,1	0,19	0,18	0,12
Мөнгөнморьт	742 184,3	238 319,2	141 294,0	2,99	0,83	0,32
Өндөрширээт	813,1	3 533,8	9 660,6	0,00	0,01	0,02
Сүмбэр	11 310,0	2 012,0	144,0	0,05	0,01	0,00
Сэргэлэн	799 700,0	878 335,0	2 141 772,5	3,22	3,05	4,80
Угтаал	29 852,0	14 744,2	65 181,8	0,12	0,05	0,15
Цээл	33 127,2	36 850,2	12 149,0	0,13	0,13	0,03
Эрдэнэ	144 083,0	73 742,9	12 425,6	0,58	0,26	0,03
Эрдэнэсант	29 390,2	31 609,9	34 468,5	0,12	0,11	0,08
Зуунмод	1 196 648,4	1 584 164,3	1 728 624,1	4,82	5,50	3,87
Аймгийн дүн	24 822 277,5	28 797 758,8	44 624 880,9	100,0	100,1	100,0

**ГОЛ НЭР ТӨРЛИЙН БҮТЭЭГДЭХҮҮН ҮЙЛДВЭРЛЭЛТ
PRODUCTION OF MAJOR COMMODITIES**

Гол нэр төрлийн бүтээгдэхүүн	MAJOR COMMODITIES	Хэмжих нэгж	units	Бүтэн 07 сарын гүйцэтгэл (биет хэмжээгээр)			2002 оноос зөрүү (+,-) биет хэмж
				2001 он	2002 он	2003 он	
Монгол дээл, тэрлэг бүгд	Mongolian traditional costume "DEEL"	ширхэг	pieces	1853	1470	1998	528
Сүлжмэл эдлэл	Knitted goods	мян,төг	thous.teg	4192,0	1900,0	2673,0	773,0
Савхин гутал бүгд	Leather footwear	хос	pairc	664	490	1104	614
Эмэгтэй хослол	Female suits	хос	pairc			276	276
Эсгий гутал бүгд	felt boots	хос	pairc	200	245	4292	4047
Хивс	Carpet	мян,кв,м	thous.m2				0,00
Хэрэглээний мод	Wood as a fuel	мян,м3	thous.m3	1,5	0,2	0,9	0,7
Гурил	Wheat flour	тонн	tons	142,0	158,1	21,0	-137,1
Талх	Bread	тонн	tons	135,4	141,2	169,3	28,1
Нарийн боов	bakery products	тонн	tons	16,7	19,0	12,3	-6,7
Арвайн гурил	bakery flour	тонн	tons		1,3		-1,3
Савхин дээл, куртка	Leather jacket	ширхэг	pieces				0
Костюм	Suits	хос	pairc	36018			0
Гэрийн мод, модон эдлэл	Wood and wooden articles	мян,төг	thous.teg	3774,6	11105,9	3828,5	-7277,4
Ундаа	Soft drinks	мян,литр	thous.l	106,7	120,4	620,1	499,7
Зүсмэл материал	Sawn wood	мян,м3	thous.m3	1,6	0,9	1,9	1,0
Тэжээл	Fodder	тонн	tons	42,4	34,2	8,4	-25,8
Куртка	Jacket	ширхэг	pieces	0	32270	1052	-31218
Цамц, Желет	Sweater	ширхэг	pieces	61557	207909	326944	119035
Өмд	Troosers @ pants	ширхэг	pieces	166577	1292667	888033	-404634
Шорт	shorts	ширхэг	pieces	100831	186823	15006	-171817
Жинсэн юбка		ширхэг	pieces				0
Пальто	Overcoat	ширхэг	pieces		4175		-4175
Алт, мөнгөн эдлэл	Jewellery	ширхэг	pieces			18	18
Хөвөнтэй бээлий	Cotton mittens	хос	pairc				0
Цэвэр ус борлуулалт	Distribution water	мян/м3	thous.m3	102,4	153,4	168,5	15,1
Сувагжуулалт	Collection, purification and distribution water	мян/м3	thous.m3	49,9	97,8	92,2	-5,6
Зуух, яндан, пийшин	oven, chimney	ширхэг	pieces	5	157	128	-29
Барилгын хаалга, цонх	Building door and windows	мян,м,кв	thous.m2	0,01	0,02		-0,02
Архи, дарс	Alcohol drinks	мян, литр	thous.l	168,4	156,7	273,1	116,4
Сонин	Newspaper	мхдх	min.pr.p				0,0
Ном товхимол	Book	мхдх	min.pr.p			10,2	10,2
Хүснэгт маягт	Charters	мхдх	min.pr.p	190,8	573,0	255,0	-318,0
Бланк / бусад	Blank /others/	мян,ш	min.pieces				0,0
Цах. Эрчим хүч	Electricity	мян,кв,ц	min.kw.h		1,6		-1,6
Дул. Эрчим хүч	Thermal energy	мян,г,кл	thous.Gcal	87,1	108,2	147,5	39,3
Спорт хослол	Sports clothes	хос	pairc	5666	50060	0	-50060
Эсгий	Felt	мян,м	thous.m			0,2	0,2
Тоосго /мян.шир/	Bricks	мян.шир	min.pieces				0,0
Сүү,сүүн бүтээгдэхүүн	Milk, milk products	мян.төг	thous.teg	1155,0	13438,0	11320,0	-2118,0
Алт /кг /	Gold	кг	kg	2708,8	2402,3	3273,3	871,0

Энэ сард аж үйлдвэрийн гол нэр төрлийн 32 бүтээгдэхүүнээс 17 нэрийн бүтээгдэхүүний үйлдвэрлэл өнгөрсөн оны мөн үеэс нэмэгдлээ. Нэр төрлөөр нь үзвэл талх, архи, ундаа, монгол дээл, сүлжмэл эдлэл, савхин болон эсгий гутал, эсгий, эмэгтэй хослол, гөрөл бүрийн цамц, ном, цэвэр ус борлуулалт, зүсмэл, хэрэглээний мод, дулааны эрчим хүч, алт, алт мөнгөн эдлэл зэрэг бүтээгдэхүүний үйлдвэрлэл өсч, улаан буудайн гурил, арвайн гурил, нарийн боов, тэжээл, сүү, сүүн бүтээгдэхүүн, сувагжуулалт, пальто, хүснэгт маягт, гэрийн хэрэглэл, куртка, өмд, шорт, спорт хослол, зуух яндан, барилгын цонх зэрэг 15 нэрийн бүтээгдэхүүний үйлдвэрлэл буурлаа.

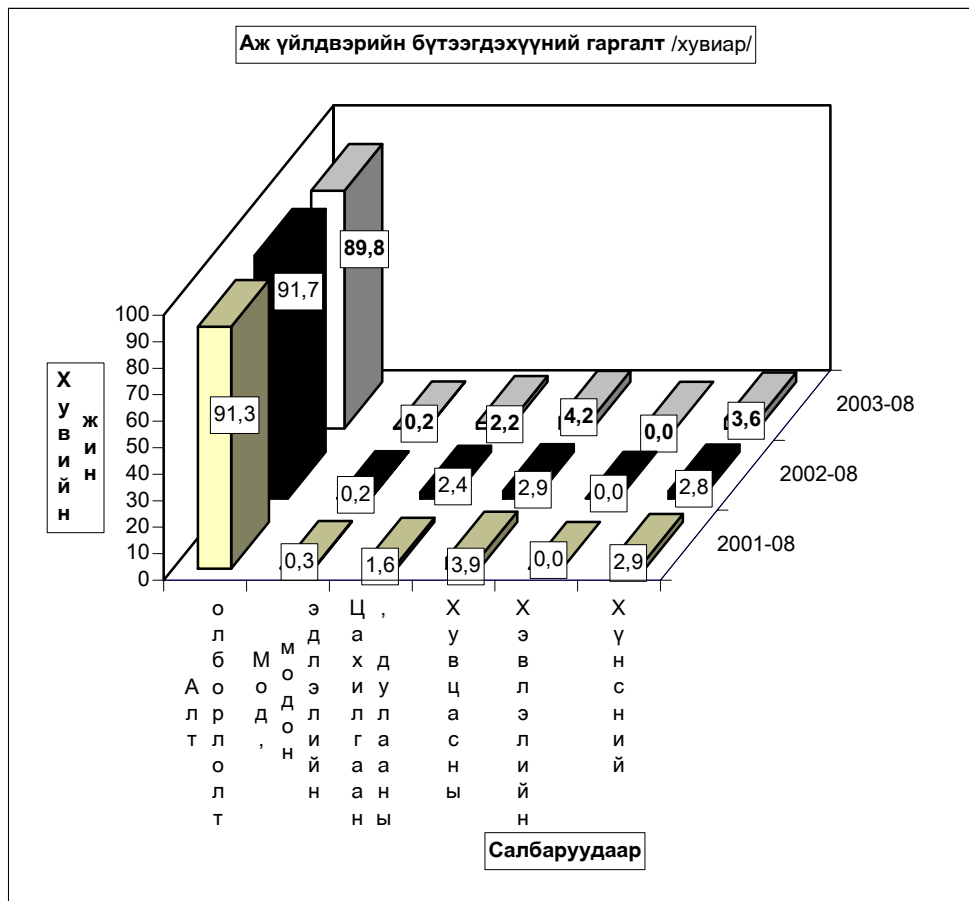

Аж үйлдвэрийн салбарын дүнгээр оны эхний 8 сард оны үнээр 44445.96 сая ₮-ийн бүтээгдэхүүн борлуулсан нь өнгөрсөн оны мөн үеийнхээс 54.2 хувь буюу 15612.1 сая ₮-өөр өсчээ. Оны эхний 8 сард хэвлэл, хувцас болон дулааны борлуулалтаас бусад салбарын борлуулалт өнгөрсөн оны мөн үеэс 51.6-98.1 хувь буюу 16.2 □15490.6 сая ₮-өөр өссөн нь нөлөөлжээ.

Оны үнээр нийт борлуулалтанд сумдын борлуулсан бүтээгдэхүүний эзлэх хувийн жинг зэрэгцүүлж үзэхэд алт борлуулалтыг оруулан тооцсноор *Заамар, Сэргэлэн, Зуунмод* сумд 3.71-89.39 (эдгээр сумдын борлуулалт 97.92) хувийг эзлэв.

Алтны борлуулалтыг оруулахгүйгээр тооцоход *Зуунмод, Батсүмбэр, Баянчандмань, Жаргалант, Лүн* сумд 1.83-69.59 (эдгээр сумдын борлуулалт 89.36) хувийг эзлэв.

Энэ нь тус аймгийн нийт борлуулалтанд дулааны эрчим хүч болон архины үйлдвэрүүдийн борлуулалт илүү хувийн жинг эзэлж байгаатай холбоотой юм.

АЖ ҮЙЛДВЭРИЙН БОРЛУУЛСАН БҮТЭЭГДЭХҮҮН, оны үнээр, сая төг
SOLD PRODUCTION OF INDUSTRY, at current price, mln tog

АЖ ҮЙЛДВЭРИЙН САЛБАР INDUSTRIAL SECTOR	2001 I-VIII	2002 I-VIII	2003 I-VIII	Дүнд эзлэх хувь Percentage share to total			2003% 2002%
				2001	2002	2003	
Нийт дүн Total	24 495,36	28 833,85	44 445,96	100,0	100,0	100,0	154,1
Ашигт малтмал олборлолт mining and quarrying	23 131,69	26 581,70	42 072,28	94,4	92,2	94,7	158,3
Хүнсний бүтээгдэхүүн, ундаа үйлдвэрлэл Manufacture of food products and beverages	354,87	516,07	782,22	1,4	1,79	1,76	151,6
Сүү, сүүн бүтээгдэхүүн үйлдвэрлэл Manufacture of dairy products	1,16	13,44	6,12	0,3	2,60	0,78	45,5
Үр тарианы гурил, цардуул, малын тэжээл Manufacture of grain mill products, Starches, starch products, and prepared animal feeds	44,71	35,21	7,14	12,60	6,82	0,91	20,3
Хүнсний бусад бүтээгдэхүүний, үйлдвэрлэл Manufacture of other food products	49,38	54,97	53,36	13,91	10,65	6,82	97,1
Ундаа үйлдвэрлэл/согтууруулах ундаа ороод/ Manufacture of beverages	259,62	412,45	715,60	73,16	79,92	91,48	173,5
Нэхмэлийн үйлдвэрлэл Manufacture of textiles	4,00	1,90	2,67	0,02	0,01	0,01	140,5
Хувцас үйлдвэрлэл, үслэг арьс боловсруулалт Manufacture of wearing apparel dressing and dyeing of fur	371,27	759,14	700,70	1,52	2,63	1,58	92,3
Арьс шир боловсруулах, ширэн эдлэл, гутал үйлдвэрлэл Tanning, dressing of leather, manufacture of luggage, handbagz, saddlery harnees, footwear	11,25	10,00	29,18	0,05	0,03	0,07	291,8
Мод, модон эдлэл Manufacture of wood and wooden products	21,72	16,51	32,71	0,09	0,06	0,07	198,1
Нийтлэх, хэвлэх, дуу бичлэг хийх ажиллагаа Publishing, printing and reproduction of recorded media	5,00	7,16	6,60	0,02	0,02	0,01	92,2
Төмрийн үйлдвэрлэл Manufacture of basic metals	1,04	3,02	3,35	0,00	0,01	0,01	110,9
Цахилгаан, дулаан, уур үйлдвэрлэл Electricity, thermal energy, steam	594,52	938,35	816,25	2,43	3,25	1,84	87,0

АЖ ҮЙЛДВЭРИЙН БҮТЭЭГДЭХҮҮНИЙ БОРЛУУЛАЛТ , оны үнээр
SALES OF INDUSTRIAL PRODUCTION, at current price

/сумдаар/	мян -₮, mln.tog			Дүнд эзлэх хувь		
	Бүтэн 08 сарын гүйцэтгэл			Percentage share to total		
	2001 он	2002 он	2003 он	2001	2002	2003
Алтанбулаг	3 000,0	11 700,0	14 930,3	0,01	0,04	0,03
Аргалант	220,6	1 294,0	21 802,0	0,00	0,00	0,05
Архуст		11 002,1	22 630,5		0,04	0,05
Батсүмбэр	66 326,8	81 178,2	187 365,9	0,27	0,28	0,42
Баян		4 687,7	4 611,5		0,02	0,01
Баяндэлгэр	9 546,1	14 921,1	30 681,8	0,04	0,05	0,07
Баянжаргалан	1 060,0	985,0	6 808,8	0,00	0,00	0,02
Баян-өнжүүл	1 588,1	11 719,7	3 421,0	0,01	0,04	0,01
Баянхангай	7 048,0	14 861,8	16 151,2	0,03	0,05	0,04
Баянцагаан			8 157,9			0,02
Баянцогт	5 326,2	22 960,8	19 409,3	0,02	0,08	0,04
Баянчандмань	104 600,6	65 485,4	144 763,5	0,43	0,23	0,33
Борнуур	57 922,2	51 769,5	28 746,3	0,24	0,18	0,06
Бүрэн	6 707,8	1 194,0	2 495,0	0,03	0,00	0,01
Дэлгэрхаан		1 828,6	2 477,6		0,01	0,01
Жаргалант	60 412,5	106 903,0	92 804,0	0,25	0,37	0,21
Заамар	21 388 760,4	25 440 097,8	39 740 455,2	87,32	88,23	89,39
Лүн	36 062,2	48 471,2	43 456,1	0,15	0,17	0,10
Мөнгөнморьт	735 901,8	234 287,5	139 045,4	3,00	0,81	0,31
Өндөрширээт	813,1	3 533,8	9 667,0	0,00	0,01	0,02
Сүмбэр	7 500,0	2 012,0	144,0	0,03	0,01	0,00
Сэргэлэн	799 700,0	878 335,0	2 141 772,5	3,26	3,05	4,82
Угтаал	29 690,0	14 145,1	65 181,8	0,12	0,05	0,15
Цээл	33 127,2	36 850,2	12 149,0	0,14	0,13	0,03
Эрдэнэ	144 083,0	73 742,9	12 445,6	0,59	0,26	0,03
Эрдэнэсант	29 390,2	26 509,9	35 438,5	0,12	0,09	0,08
Зуунмод	966 569,7	1 673 370,6	1 648 954,8	3,95	5,80	3,71
Аймгийн дүн	24 495 356,5	28 833 846,9	44 455 966,5	100,0	100,0	100,0

Аж үйлдвэрийн салбарт оны 8-р сард нийт 3216 хүн ажиллаж бүтээмж 4947.5 мянган ₮ байгаа нь өнгөрсөн оны мөн үеэс 26.6, 2001 оноос 21.9 хувиар тус тус өсөв.

АЖ ҮЙЛДВЭРИЙН АЖИЛЛАГСДЫН ТОО, сарын эцэст
EMPLOYMENT IN INDUSTRY, at the end of the month

АЖ ҮЙЛДВЭРИЙН САЛБАР INDUSTRIAL SECTOR	2001 VIII	2002 VIII	2003 VIII	Дүнд эзлэх хувь Percentage share to total			2003% 2002%
				2001	2002	2003	
				2001	2002	2003	
Нийт дүн Total	3 192	2 927	3 216	100,0	100,0	100,0	109,9%
Ашигт малтмал олборлолт mining and quarrying	1 933	1 842	2 033	60,56%	62,93%	63,22%	110,4%
Хүнсний бүтээгдэхүүн, ундаа үйлдвэрлэлт Manufacture of food products and beverages	147	171	165	4,61%	5,84%	5,13%	96,5%
Сүү, сүүн бүтээгдэхүүн үйлдвэрлэлт Manufacture of dairy products	2	12	10	1,4%	7,0%	6,1%	83,3%
Үр тарианы гурил, цардуул, малын тэжээл Manufacture of grain mill products, Starches, starch products, and prepared animal feeds	8	9	3	5,4%	5,3%	1,8%	33,3%
Хүнсний бусад бүтээгдэхүүний, үйлдвэрлэл Manufacture of other food products	43	57	32	29,3%	33,3%	19,4%	56,1%
Ундаа үйлдвэрлэл/согтууруулах ундаа ороод/ Manufacture of beverages	96	105	120	65,3%	61,4%	72,7%	114,3%
Нэхмэлийн үйлдвэрлэл Manufacture of textiles	2	0	0	0,063%	0,000%	0,000%	#DIV/0!
Хувцас үйлдвэрлэл, үслэг арьс боловсруулалт Manufacture of wearing apparel dressing and dyeing of fur	914	714	808	28,63%	24,39%	25,12%	113,2%
Арьс шир боловсруулах, ширэн эдлэл, гутал үйлдвэрлэл Tanning, dressing of leather, manufacture of luggage, handbagz, saddlery harnees, footwear	12	16	29	0,38%	0,55%	0,9%	181,3%
Мод, модон эдлэл Manufacture of wood and wooden products	38	12	55	1,19%	0,41%	1,71%	458,3%
Нийтлэх, хэвлэх, дуу бичлэг хийх ажиллагаа Publishing, printing and reproduction of recorded media	7	11	5	0,219%	0,376%	0,155%	45,5%
Төмрийн үйлдвэрлэл Manufacture of basic metals	2	2	3	0,063%	0,068%	0,093%	150,0%
Цахилгаан, дулаан, уур үйлдвэрлэл Electricity, thermal energy, steam	137	159	118	4,29%	5,43%	3,67%	74,2%

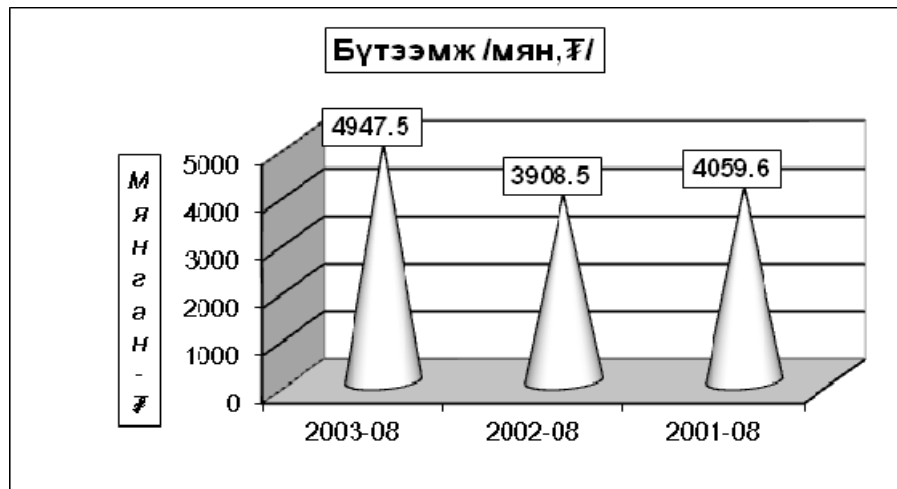

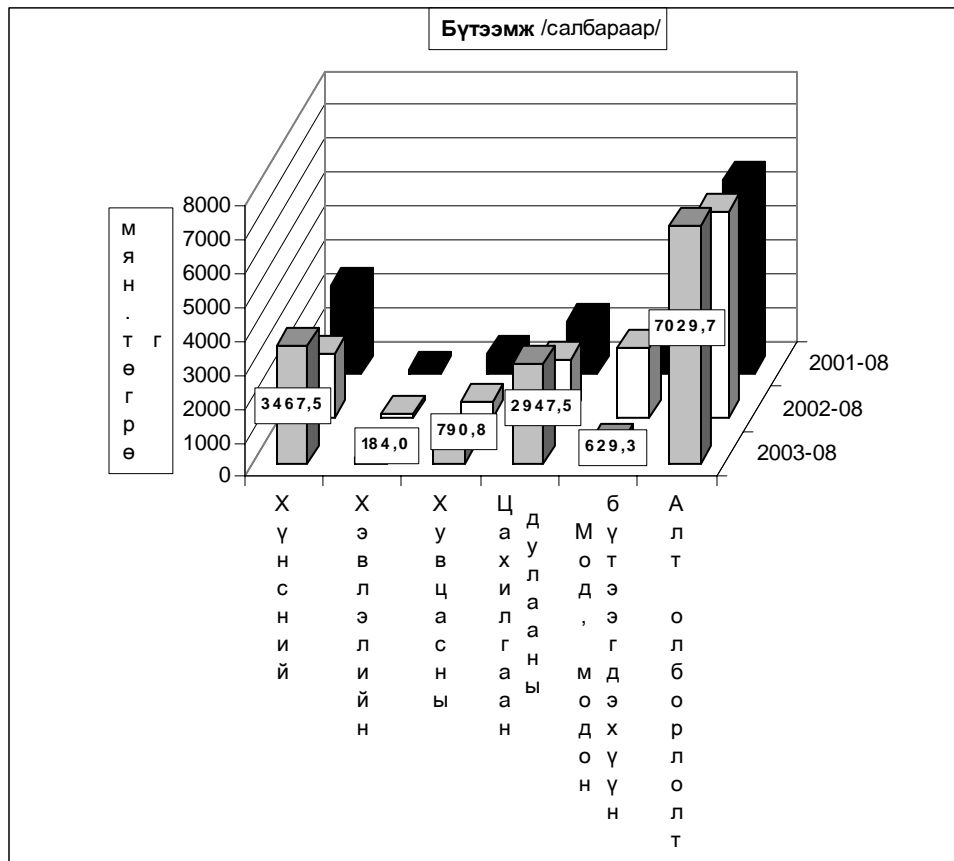

Ахуй үйлчилгээний байгууллагууд оны эхний 8 сард 198 цэгт 247 хүн ажиллаж, 83718.5 мянган ₮-ийн орлого үйлчилгээний ажил хийж 52904.3 мянган ₮-ийн зардал гаргаж 42723 хүнд үйлчилжээ. Нийт орлогын 24.6 хувь нь оёдол, 10.8 хувь нь гутал, 6.2 хувь нь модон эдлэл, 6.4 хувь нь тээврийн хэрэгслийн болон ахуйн техникийн засвар, 31.8 хувь нь үсчин гоо засал, гэрэл зураг, 17.5 хувь нь халуун усны, 2.7 хувь нь бусад үйлчилгээний орлого эзлэв.

Ахуйн үйлчилгээний газруудын орлогын гүйцэтгэлийг гол нэр төрлөөр үзүүлбэл:

сумд	Бүгд		Үүнээс											
			Оёдол		Гутал засвар		хуйн техникийн засвар		Үсчин, гоо засал		Гэрэл зураг		Халуун ус	
	Орлого	Үйлч- лүүлсэн хүний тоо	Орлого	Үйлч- лүүлсэн хүний тоо	Орлого	Үйлч- лүүлсэн хүний тоо	Орлого	Үйлч- лүүлсэн хүний тоо	Орлого	Үйлч- лүүлсэн хүний тоо	Орлого	Үйлч- лүүлсэн хүний тоо	Орлого	Үйлч- лүүлсэн хүний тоо
АБ	523,0	360			215,0	82			123,0	118	185,0	160		
АР	716,0	329	460,0	64	42,0	10			89,0	58	95,0	132	30,0	65
АТ	486,3	197	300,0	60	20,0	20	15,0	5	48,2	32	43,1	75		
БС	398,0	656			140,0	51					258,0	605		
БА	698,6	416	150,0	35	226,8	126			263,0	157	58,8	98		
БД	868,1	457	712,0	142	10,0	7			146,1	308				
БЖ	407,5	498			131,4	44			63,8	85	180,3	254	32,0	115
БӨ	307,5	317							120,8	92	186,7	225		
БХ	3 563,6	1 542	966,0	191	258,0	150			192,0	114	255,0	609	145,6	256
БЦ	349,0	126	225,0	40					90,0	18	34,0	68		
БТ	157,4	208							69,9	70	73,5	105	9,0	23
БЧ	3 263,6	561	792,0	68	153,0	13	49,0	11	282,1	62	107,0	114	158,0	28
БН	2 996,0	2 252	655,3	114	781,8	245			446,1	843	294,4	529	818,4	521
БҮ	756,9	627			601,8	244					91,5	196	63,6	187
ДХ	734,0	330	246,0	48	178,0	13			158,0	85	152,0	184		
ЖА	2 080,0	1 872	135,0	42	150,0	115	215,0	45	1 200,0	1 080	260,0	440	120,0	150
ЗА	800,0	567	260,0	45	96,0	71			170,0	138	209,0	210	65,0	103
ЛҮ	1 234,4	389	225,0	47	121,6	89	80,0	12	90,0	68			42,8	94
ММ	724,5	666	264,6	14	40,9	29			403,4	540	15,6	83		
ӨШ	490,0	252			144,0	54			214,0	110	132,0	88		
СҮ	291,9	364			34,0	22			61,3	35	158,8	200	37,8	107
СЭ	70,0	27			70,0	27								
УГ	358,3	257	110,0	19	76,0	4			46,0	34	29,8	28	76,5	168
ЦЭ	1 299,0	696	389,0	55	141,6	27			275,0	252	309,0	296	14,4	36
ЭР	1 000,0	200	800,0	91					90,0	35	60,0	35	50,0	39
ЭС	10 650,0	3 100	2 800,0	160	2 000,0	190			1 100,0	1 050	1 000,0	900	150,0	300
ЗМ	48 494,9	25 457	11 115,0	914	3 437,0	912	1 020,0	133	14 125,0	5 143	2 570,0	2 143	12 818,0	16 030
Дүн	83 718,5	42 723	20 604,9	2 149	9 068,9	2 545	1 379,0	206	19 866,7	10 527	6 758,5	7 777	14 631,1	18 222

Алт олборлолт

Тус аймгийн нутаг дэвсгэр дээр үйл ажиллагаа явуулж **алт олборлож** байгаа **29** аж ахуйн нэгж оны эхний **8** сард **бохир жингээр 3597.0, цэвэр жингээр 3273.3 кг алт** тушааж **42072.3 сая ₮-ийн** борлуулалт хийсэн нь өмнөх оны мөн үеэс олборлож тушаасан алт **871.0 кг** буюу **15490.6 сая ₮-өөр** өсөв. **8-р** сарын байдлаар **1 грамм** алтны дундаж үнэ **12853.26 ₮** байгаа нь өнгөрсөн оны мөн үеэс **1788.16 ₮-өөр** өслөө.

Алт олборлолтыг аж ахуйн нэгжийн хариуцлагын хэлбэрээр үзүүлбэл:

	Улсад тушаасан алт /кг/			2003-08 2002-08	Улсад тушаасан алт /мян.төг/			1 грамм алтны үнэ			2002 оноос зөрүү /+,-/	
	2001-08	2002-08	2003-08		2001-08	2002-08	2003-08	2001-08	2002-08	2003-08	олборло- сон алт /кг /	1 грам- мын үнэ /төг.мөн/
	УҮГ	36,9	33,5	41,0	122,5	313 334,4	374 100,0	530 436,1	8 491,45	11 167,16	12 924,86	7,5
ХК	353,7	280,7	187,6	66,8	3 022 222,0	3 168 200,0	2 442 422,3	8 544,59	11 286,78	13 021,39	93,1	1 734,6
ХХК	2 318,2	2 088,1	3 044,7	145,8	19 796 131,1	23 039 400,0	39 099 425,3	8 539,44	11 033,67	12 841,80	956,6	1 808,1
ДҮН	2 708,8	2 402,3	3 273,3	136,3	23 131 687,5	26 581 700,0	42 072 283,7	8 539,46	11 065,10	12 853,13	871,0	1 788,0

Алтны үйлдвэрлэлт-кг

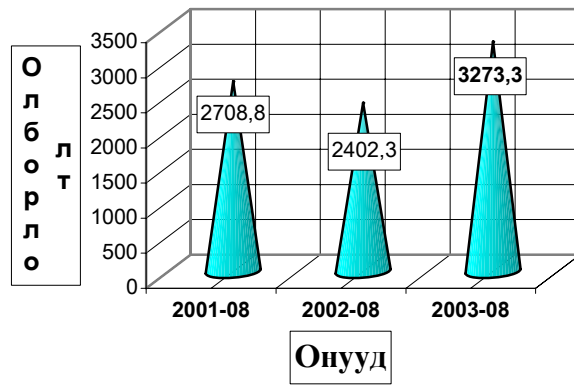

Нэг грамм алтны үнэ - ₮-өөр

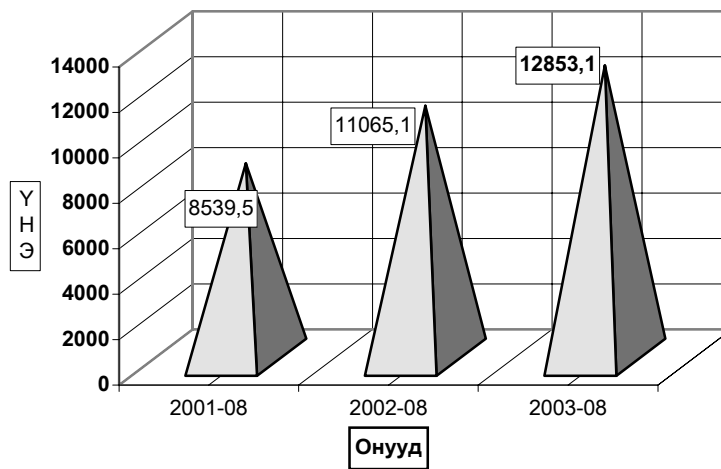



Барилга



Барилгын гүйцэтгэгч байгууллагууд оны эхний 8 сард **973.2** сая төгрөгийн барилга угсралт, засварын ажил гүйцэтгэв.

(оны үнээр-мян.төг) (at current prices - thous.tog)	Бүтэн 08 сар -In first 08 months				
	1999	2000	2001	2002	2003
Барилга угсралт, засварын ажил-	443676,1	411904,5	650214,8	567867,2	973223,4
Construction and repair - total					
үүнээс-Барилга угсралтын ажил of which - construction	386865,4	299254,0	196581,4	143926,4	326209,2

(мян.төг - thous.tog)	2003 онд		
	Гүйцэтгэсэн аж ахуйн нэгжүүд Done by units		
	Бүгд	Төрийн	Хувийн ба хувьцаат
		govern- ment	private @ privatized
Барилга угсралт, засварын ажил-Бүгд	973223,4	408640,7	563582,7
Construction and repair- total			
үүнээс-Барилга угсралтын ажил of which - construction	326209,2	251814,2	74395,0

Объектын нэр-мян.төг	2003 оны гүйцэтгэл-Done by of 2003 year		Ашиглалта, орсон хуч чадал
	Жилийн эхнээс	08 сард	
	In first of beginning year	In august	
Петровис ХХК-ны ШТС-ын тохижилт	99643,8	67387,1	
Арвай хээр- Баянхонгорын хайрган зам	140431,3	51423,1	7 км
Ар монгол Дугана хад худаг	2782,6		32 м
Нисэхэд Хан хурмийн худаг	1826,1		30 м
Жаргалант хад хөшиг худаг	2130,4		35 м
Багануур 143-р цооног	5000,0		250 м
Нэг айлын хувийн сууц	595,0		64м2
Эрдэнэ сумын хүн эмнэлэгийн барилга	67500,0	47500,0	
Эрдэнэ сумын хүн эмнэлэгийн цахилгааны мантааж	1500,0	1500,0	
УБ-Өндөрхаан замын арчлалт	10428,6		
Налайх- Тэрэлжийн замын арчлалт	2732,8		
УБ- Зуунмодын замын арчлалт	2917,1		
УБ- Мандалговийн замын арчлалт	75746,9	8417,8	
Угтаалын модон гүүрийн засвар	1613,1		
Зуунмод сумын төвийн замын засвар	47558,1	19138,4	
Даланзадгадын нисэх онгоцны буудлын засвар	4772,7	4772,7	
Сүмбэр сумын замын засвар	11908,4	11908,4	
Зоос бакны барилгын засвар	8200,0		
Хоолтын даваан дахь хятадын карерын худаг	3695,6		
Хүнс-төв ХК -ны худаг	2550,0		
УСОС Чандмани компаны конторын засвар	900,0		
Зуунмодын стадионы засвар	9500,0		
Аймгийн ХЖ-ын театрын засвар	15000,0		
Аймгийн ЗДТГ-ын конторын засвар	5299,7		
Зуунмод сумын ЗДТГ-ын засвар	1600,0		
Аймгийн ДЭХНУ-ийн конторын засвар	2500,0		
Аймгийн угсаатны зүйн музейн засвар	5300,0		
Аймгийн номын сангийн дэвэрийн засвар	5000,0		
Нэгдсэн эмнэлэгийн засвар	1400,0		
Байгалийн ба уулын музейн засвар	1900,0		
Баяндэлгэрийн хүн эмнэлэгийн засвар	10000,0	10000,0	
Борнуурын цэцэрлэгийн засвар	10000,0	10000,0	
Өндөрширээтийн хүн эмнэлэгийн засвар	8400,0	8400,0	
Угтаалын сургуулийн засвар	10000,0	10000,0	
Жаргалантын дотуур байрны засвар	5000,0	5000,0	
Жаргалантын хүн эмнэлэгийн засвар	18000,0	18000,0	
Өндөрширээтийн халуун усны засвар	4000,0	4000,0	
Алтанбулаг сумын халуун усны засвар	3000,0	3000,0	
Аймгийн боловсрол төвийн барилгын засвар	2700,0	2700,0	
Дэлгүүр, сууцны засвар /Лүн/	1484,0		
Зуунмод сумын замын засвар, тохижилт	9800,0		
Зуунмод сумын байгууллага аж ахуйн нэгжийн засвар	350000,0		

**Барилга угсралт, засварын ажлын
гүйцэтгэл, барилга байгууламжийн төрлөөр**

(мянган-төгрөг)			Бүтэн 08 сар		
			2001 он	2002 он	2003 он
I. Шинэ барилга, өргөтгөл, шинэчлэл - бүгд			196581,4	143926,4	326209,2
Ү	Орон сууцны барилга	а.Бүгд			595,0
		үүнээс-угсармал			
Ү	Орон сууцны бус барилга	а.Үйлдвэрийн	14781,5		
		б.Худалдаа, үйлчилгээний			69000,0
		в.Эмнэлэг, сургууль, соёлын	6000,0		
н		г.Бусад (контор, агуулах, гарааж, бусад)	3600,0		
э	Инженерийн барилга	а.Эрчим хүчний			
		б.Холбооны			
э	байгууламж	в.Авто зам	112976,3	47121,5	240075,1
		г.Гүүр, гүүрэн гарц			
с		д.Далан, суваг, шугам, сүлжээ	59223,6	96804,9	11739,1
		е.Бусад (зам талбайн ажил, бусад)			4800,0
II.Засвар - бүгд			453633,4	423940,8	647014,2
III.Барилга угсралт, засварын - бүгд			650214,8	567867,2	973223,4
Ажиллагсад	бүгд	тоо	419	312	505
		цалингийн сан	78285,9	83789,3	88446,4
	барилгын	тоо	354	276	432
		цалингийн сан	67373,0	71765,9	78732,5
үүнээс	инженер техникийн ажилтан	31	29	64	
	мэргэжлийн ажилчид	284	200	371	

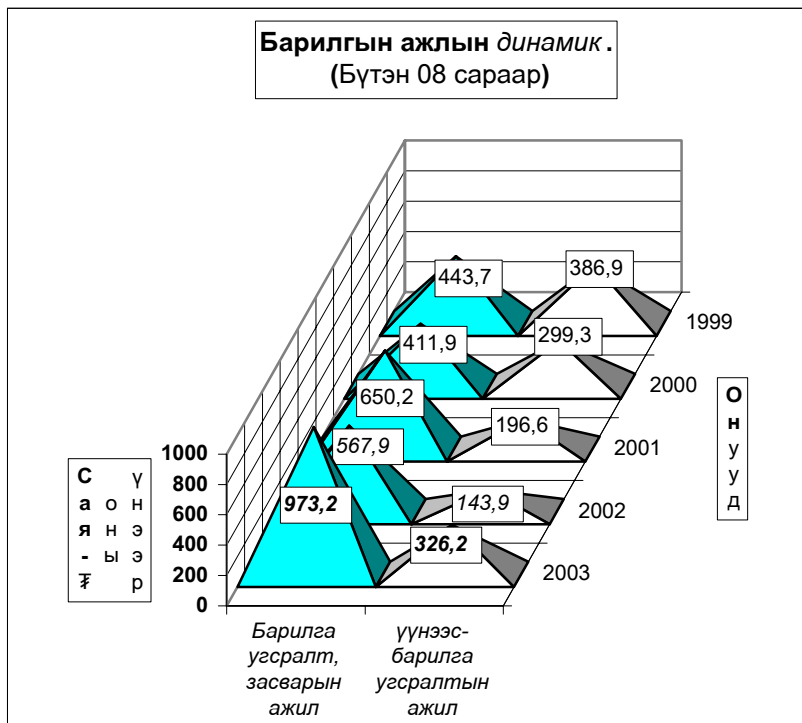



Холбоо

Холбоо ашиглалтын орлого оны эхний 8 сард **207603,1** мянган ₮ болж, үүнээс хүн амаас орсон орлого **87061,3** мянган ₮ болов. Орлогын хэмжээ өнгөрсөн оны мөн үеийнхээс **21,9** хувиар өслөө.

Шуудан холбооны албаны үйлчилгээний орлого **24006,3** мянган ₮ болж, нийт орлогын **88,2** хувь нь хүн амд үйлчилсний орлого байна. Нийт орлогын **11,8** хувийг албан бичгийн орлого, **19,0** хувийг зорчигчдын орлого, **44,1** хувийг хэвлэлийн шимтгэлийн орлого эзлэв.

Холбооны үндсэн үзүүлэлт. Эхний 8 сар
MAIN INDICATORS OF COMMUNICATION, in first 8 months

Үзүүлэлтүүд Indicators	2001 он	2002 он	2003 он	2003 2002%
Нийт орлого мян-төг Total revenue, at current prices thousand tenge	117267,1	171290,0	207603,1	121,2%
үүнээс - хүн амын Of which: from population	48002,5	77802,7	87061,3	111,9%
Телефон цэг тоогоор Number of telephones, to	1 758	1 826	1 856	101,6%
Радио цэг тоогоор Number of wired-radio outlets, to	88	0	0	0,0%
Шуудангийн орлого Postal service company	22 723,7	22 652,2	24 006,3	106,0%
үүнээс - хүн амын Of which: from population	19 987,0	18320,7	21174,8	115,6%

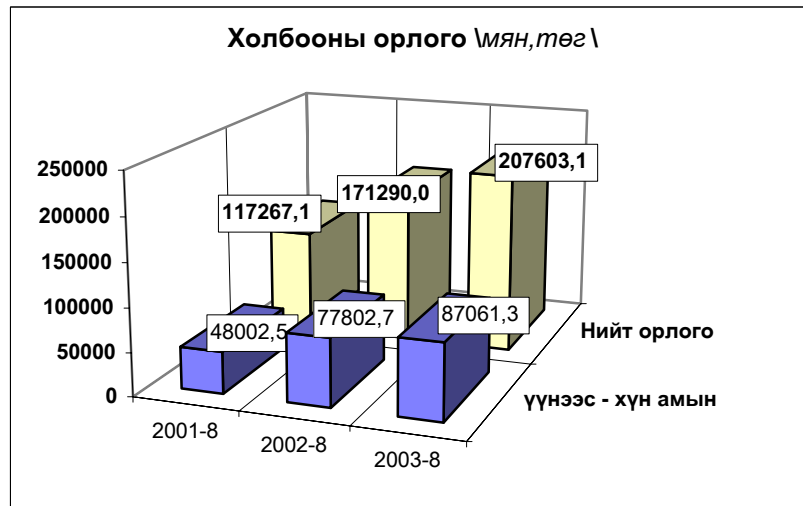

Шуудан холбооны үндсэн үзүүлэлт. Эхний 8 сар
MAIN INDICATORS OF COMMUNICATION, in first 8 months

Үзүүлэлт	Хэлбэр	Өмнөх онь мөн үе гүй	2002 оны эхний 8 сар			2003 2002%
			төл	гүй	ТБ%	
Гарах захидал	Гадаадад	413	488	282	57,8	68,3
	Дотоодод	2040	2432	786	32,3	38,5
Албан бичиг	Гадаадад	11	8	1	12,5	9,1
	Дотоодод	3763	5200	3761	72,3	99,9
Гарах илгээлт	Гадаад	27	34	45	132,4	166,7
	Дотоодод	6	12	5	41,7	
Гарах Буухиа	Гадаад	3	16	1	6,3	0,0%
	Дотоод			0		
Хэвлэл захиалга (мян-шир)		2036,1	305,0	116,3	38,1	5,7
Гардуулалт (тоо)		37	50	20	40,0	0,0
Зорчигчид (хүн)		2071	6640	3213	48,4	155,1

Холбооны салбаруудын орлого, эхний 8 сар
REVENUE COMMUNICATION, by location, in first 8 months

	Нийт орлого (мян, төг)			2003-8%
	Дүн Total thous tog	Үүнээс: хүн амын		2002-8
		орлого	хувийн жин	
Алтанбулаг	1937,9	879,8	45,4%	122,5
Аргалант	1473,7	302,7	20,5%	108,7
Баян	2130,8	692,9	32,5%	70,5
Баянжаргалан	1601,3	826,3	51,6%	118,9
Баян-Өнжүүл	1781,4	862,0	48,4%	127,5
Баянхангай	1763,2	485,7	27,5%	127,3
Баянцагаан	1448,9	543,5	37,5%	70,5
Баянцогт	1973,0	856,3	43,4%	113,0
Баянчандмань	6391,2	2420,5	37,9%	121,8
Борнуур	2947,4	1813,1	61,5%	128,9
Бүрэн	1205,7	519,0	43,0%	124,2
Дэлгэрхаан	1233,0	284,0	23,0%	115,8
Жаргалант	3015,2	1520,1	50,4%	114,7
Заамар	2246,3	984,4	43,8%	117,8
Лүн	8304,2	5204,3	62,7%	125,3
Өндөрширээт	2067,2	1042,5	50,4%	170,7
Сэргэлэн	1538,3	423,5	27,5%	131,4
Угтаал	2301,7	827,1	35,9%	105,1
Цээл	3750,5	2159,4	57,6%	153,4
Эрдэнэсант	2993,6	1699,5	56,8%	118,5
ЗМ, Хот хооронд	155498,6	62714,7	40,3%	122,6
Аймгийн дүн	207603,1	87061,3	41,9%	121,2



Эрүүл мэнд



2003 оны эхний 8 сард 10060 өвчтөн эмнэлэгт хэвтэн эмчлэгдэн гарсан нь нэг өвчтөнд дунджаар 9,8 ор хоног ногдлоо.

Эрүүл мэндийн байгууллагын мэдээгээр оны эхний 8 сард 581 хүүхэд мэндэлсэн нь 2001 оны мөн үеэс 156 хүүхдээр, 2002 оныхоос 83 хүүхдээр тус тус буурлаа.

Төрөлт, эндсэн эх, хүүхдийн тоо. (эхний 8 сар)

NUMBER OF BIRTHS, MATERNAL AND CHILD DEATHS.

(In the first 8 months)

	2001 8-30	2002 8-30	2003 8-30	03-8-30 02-8-30
Амаржсан эх (Number of mothers delivered child)	737	664	581	87.5%
Амьд төрсөн хүүхэд Live births	733	661	581	87.9%
Төрөхийн улмаас эндсэн эх Maternal deaths	0	0	1	0.0%
1 хүртэлх насандаа эндсэн хүүхэд Infant mortality	11	13	8	61.5%
1-4 хүртэлх насандаа эндсэн хүүхэд Child mortality (aged 1-4)	5	5	3	60.0%

Он гарсаар амьд төрсөн 1000 хүүхэд тутмаас 13,8 нь эндсэн нь онгорсон оны мөн үеэс 29,9 хувиар буурч, 1 хүртэл насандаа нас барсан хүүхдийн тоо өмнөх оны мөн үеийнхээс 38,5 хувиар буурлаа.

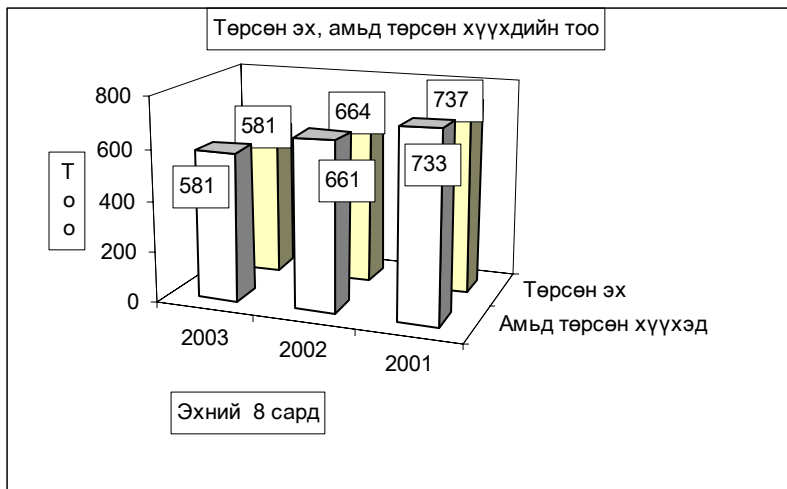

Нас барсан хүүхдийн (Эхний 8 сар)

INFANT MORTALITY In the First 8 months

	2002 оны бүтэн 8 сар			2003 оны бүтэн 8 сар		
	0-4	үү н э э с		0-4	үү н э э с	
	насны бүгд	1 хүртэл	1-4 насны	насны бүгд	1 хүртэл	1-4 насны
Алтанбулаг						
Аргалант						
Архуст				1	1	
Батсүмбэр						
Баян	2	1	1			
Баяндэлгэр						
Баянжаргалан						
Баян-Өнжүүл	1	1				
Баянхангай				1	1	
Баянцагаан						
Баянцогт						
Баянчандмань						
Борнуур						
Бүрэн						
Дэлгэрхаан						
Жаргалант	1		1	4	3	1
Заамар	1		1	1		1
Лүн						
Мөнгөнморьт						
Өндөрширээт	1		1			
Сүмбэр						
Сэргэлэн						
Угтаал						
Цээл	1	1				
Эрдэнэ	1		1	1	1	
Эрдэнэсант	1	1		1		1
Зуунмод	9	9		2	2	
Аймгийн дүн	18	13	5	11	8	3

Эмнэлгийн мэдээгээр оны эхний 8 сард 324 хүн нас барсан нь өнгөрсөн оны мөн үеийнхээс 6,2 хувиар өсч, нас барсан хүний 17,0 хувь буюу 55 нь эмнэлэгт нас баржээ.

Нас барсан хүний тоо
INFANT MORTALITY In the first 8 months

	2002 оны бүтэн 8 сa		2003 оны бүтэн 8 сa		Оны эхнээс 1000 хүнд		
	Нас барсан	үүнээс	Нас барсан	үүнээс	ногдох нас баралт		
	Бүгд	эмнэлэгт	Бүгд	эмнэлэгт	2001	2002	2003
Алтанбулаг	9	2	8	1	4,9	2,6	2,4
Аргалант	8		2		3,6	4,1	1,1
Архуст	2	2	2		1,5	1,0	1,0
Батсүмбэр	23	4	23	1	2,8	3,6	3,5
Баян	9	4	19	2	1,7	4,1	8,6
Баяндэлгэр	6		12		3,3	3,8	7,3
Баянжаргалан	7	1	9	1	3,4	3,9	5,1
Баян-Өнжүүл	11	3	6	1	0,4	4,1	2,1
Баянхангай	5	1	4	1	3,1	3,1	2,6
Баянцагаан	9	2	9	1	2,5	3,2	3,4
Баянцогт	4	2	2		2,6	1,8	0,9
Баянчандмань	9	3	15	1	2,5	2,7	4,5
Борнуур	3	1	9	5	3,0	0,7	2,0
Бүрэн	7	5	3	2	0,8	1,9	0,8
Дэлгэрхаан	9		4		3,3	3,7	1,7
Жаргалант	16	2	28	4	3,7	2,6	4,5
Заамар	12	2	14	4	2,1	2,1	2,6
Лүн	8		9		3,2	2,9	3,0
Мөнгөнморьт	4		12	3	3,2	1,8	5,4
Өндөрширээт	14	1	5	2	1,6	5,9	2,1
Сүмбэр	10	5	10	1	2,5	5,6	4,9
Сэргэлэн	3		1	1	0,9	1,4	0,5
Угтаал	9	1	11	1	5,3	3,0	3,5
Цээл	6	2	10	3	4,0	1,8	2,9
Эрдэнэ	19	3	16	5	4,8	5,6	4,5
Эрдэнэсант	10	3	15	2	3,9	1,7	2,6
Зуунмод	73	20	66	13	4,8	4,9	4,5
Аймгийн дүн	305	69	324	55	3,2	3,2	3,4

Халдварт өвчнөөр 541 хүн өвчилсөн нь өмнөх оны мөн үеийнхээс 33,7 хувь буюу 275 хүнээр буурч, мөөгөнцөр, хамуу, трихомониаз, сүрьеэ зэрэг өвчнөөр өвчлөгчид өмнөх оны мөн үеэс 400,0-32,2 хувиар өслөө.

Өвчлөл Архуст, Эрдэнэ, Борнуур, Баянцагаан, Жаргалант, Цээл, Сэргэлэн зэрэг сумдад өмнөх оны мөн үеэс өслөө. Зуунмод, Борнуур, Батсүмбэр сумдад халдварт шар, Баянцагаан, Зуунмод, Эрдэнэ сумдад салхин цэцэг, Зуунмод, Цээл, Жаргалант, Батсүмбэр сумдад сүрьеэ, Архуст, Аргалант, Өндөрширээт, Зуунмод сумдад бруцеллөз өвчлөл их гарлаа.

Халдварт өвчнөөр өвчлөгчдийн тоо
NUMBER OF INFECTIOUS DISEASE CASES

		2001 - 8 - 30		2002- 8- 30		2003- 8-30		03-08-30
		тоо	хувийн жин	тоо	хувийн жин	тоо	хувийн жин	02-08-30
БҮГД / TOTAL /		752	100,0%	816	100,0%	541	100,0%	66,3%
Ү	<i>Вирус гепатит</i> Viral hepatitis	108	14,4%	202	24,8%	74	13,7%	36,6%
	<i>Халдварт мэнэн</i> Bacterial meningitis	5	0,7%	5	0,6%	3	0,6%	60,0%
	<i>Улаан бурхан</i> Measles	7	0,9%	30	3,7%	1	0,2%	3,3%
Ү	<i>Гахай хавдар</i> Mumps	231	30,7%	142	17,4%	2	0,4%	1,4%
Н	<i>Салхин цэцэг</i> Chickenpox	36	4,8%	37	4,5%	38	7,0%	102,7%
	<i>Сальмоналлоэз</i> Salmonella enteritis	4	0,5%	1	0,1%	1	0,2%	100,0%
	<i>Цусан суулга</i> Dysentery	65	8,6%	40	4,9%	23	4,3%	57,5%
Э	<i>Балнад</i> Typhoid fever	4	0,5%	0	0,0%	0	0,0%	0,0%
Э	<i>Ёлом</i> Yolom	4	0,5%	2	0,2%	2	0,4%	100,0%
	<i>Сүрьеэ</i> Tuberculosis	85	11,3%	87	10,7%	115	21,3%	132,2%
	<i>Тэмбүү</i> Syphilis	19	2,5%	31	3,8%	12	2,2%	38,7%
	<i>Заг хүйтэн</i> Gonorrhoea	59	7,8%	89	10,9%	40	7,4%	44,9%
	<i>Трихомениаз</i>	38	5,1%	52	6,4%	90	16,6%	173,1%
С	<i>Бруцеллэз</i> Brucellosis	44	5,9%	92	11,3%	59	10,9%	64,1%
	<i>Хамуу</i> Scabies	19	2,5%	1	0,1%	5	0,9%	500,0%
	<i>Бусад</i> Other	24	3,2%	5	0,6%	76	14,0%	1520,0%

Халдварт өвчнөөр өвчлөгчдийн тоо (Сумдаар)

NUMBER OF INFECTIOUS DISEASE CASES (By SOMS)

In the first 8 months

(Бүтэн 8 сар)

	2002 он			2003 он			2003 % 2002
	Бүгд Total	үүнээс		Бүгд Total	үүнээс		
		гепатит hepatitis	мэнэн meningitis		гепатит hepatitis	мэнэн meningitis	
Алтанбулаг	9	3	1	8	3		88,9%
Аргалант	29			20			69,0%
Архуст	1			15	3		1500,0%
Батсүмбэр	18	3		17	8		94,4%
Баян	34	1		17	3		50,0%
Баяндэлгэр	3	2		0			0,0%
Баянжаргалан	10	8		5			50,0%
Баян-Өнжүүл	30	21		9			30,0%
Баянхангай	15	1		3			20,0%
Баянцагаан	19	10	1	26	4		136,8%
Баянцогт	22	3	1	8			36,4%
Баянчандмань	11	6		8			72,7%
Борнуур	8	2		19	12		237,5%
Бүрэн	18	1		6	2	1	33,3%
Дэлгэрхаан	4			0			0,0%
Жаргалант	16	10		20	3		125,0%
Заамар	47	30		23	3		48,9%
Лүн	21	11		17	2		81,0%
Мөнгөнморьт	13	13		3		1	23,1%
Өндөрширээт	20			13	1		65,0%
Сүмбэр	5	2	1	4	1		80,0%
Сэргэлэн	11	5		12	3		109,1%
Угтаал	18	11		9	5		50,0%
Цээл	17	10		20	4		117,6%
Эрдэнэ	6	3		20	1	1	333,3%
Эрдэнэсант	16	6		7	1		43,8%
Зуунмод	395	40	1	232	15		58,7%
Аймгийн дүн	816	202	5	541	74	3	66,3%

Халдварт өвчнөөр өвчлөгчдийн тоо (Сумдаар)
NUMBER OF INFECTIOUS DISEASE CASES (By SOMS)

In the first 8 months

(Бүтэн 8 сар)

	Бүгд Total	Б ү г Д э э с												
		Вируст гепатит viral hepatitis	Халдварт мэнин bacterial meningitis	Салхин цэцэг chicken- pox	Цусан суулга dysenter	Гахай хавдар mumps	Улаан бурхан measles	Елом yolom	Сүрьеэ tuber- culosis	Бруцеллэ brucel- iosis	Тэмбүү syphilis	Хүйтэн qонор- rhoea	Трихомо- ниаз, trich- omoniasis	Бусад өвчлөг other
Алтанбулаг	8	3						1	1				1	2
Аргалант	20							2	11				7	
Архуст	15	3							12					
Батсүмбэр	17	8						8					1	
Баян	17	3						2			6	6		
Баяндэлгэр														
Баянжаргалан	5							2						3
Баян-Өнжүүл	9				1			1	3		1	3		
Баянхангай	3							2				1		
Баянцагаан	26	4		14				3	1		1		3	
Баянцогт	8							2			1	4	1	
Баянчандмань	8			2				2	1				3	
Борнуур	19	12			1	1		5						
Бүрэн	6	2	1					1	1					1
Дэлгэрхаан														
Жаргалант	20	3						16						1
Заамар	23	3						4	1			15		
Лүн	17	2						6	1		1	7		
Мөнгөнморьт	3		1					2						
Өндөрширээт	13	1						1	10			1		
Сүмбэр	4	1						3						
Сэргэлэн	12	3						1	2		3		3	
Угтаал	9	5						4						
Цээл	20	4			1	1		14						
Эрдэнэ	20	1	1	11				4					3	
Эрдэнэсант	7	1						5						1
Зуунмод	232	15		11	20	1		2	24	15	12	27	44	61
Аймгийн дүн	541	74	3	38	23	2	1	2	115	59	12	40	90	82
Нийт өвчлөлд														
эзлэх хувь	100,0	13,68	0,55	7,02	4,25	0,37	0,18	0,37	21,26	10,91	2,22	7,39	16,64	15,16

Оны эхний 8 сард нийт гарсан халдварт өвчлөлд салхин цэцэг 7,02%, халдварт шар 13,68%, сүрьеэ 21,26%, билгийн замын өвчлөлүүд 26,25%-ийг эзлэн, 10000 хүнд ногдох өвчлөл аймгийн дундаж 51 байгаа бол: Зуунмодод 146, Аргалантад 100, Баянцагаанд 96, Баянд 72, Цээлд 57 ногдож, Халдварт шар өвчлөлийн аймгийн дундаж 7 байгаа бол: Борнуурт 27, Угтаалд 16, Архуст, Баянцагаанд 15, Баянд 14 ногдлоо.

10000 хүн тутмаас халдварт өвчнөөр өвчлөгчид
INFECTIOUS DISEASES PER 10000 POPULATION

In the first 8 months

(Бүтэн 8 сар)

Сумдаар (By-Soms)	2001	2002	2003	вируст гепатит Viral hepatitis		
				2001	2002	2003
Алтанбулаг	81	26	24	6	9	9
Аргалант	10	150	105			
Архуст	10	5	76			15
Батсүмбэр	31	28	26	8	5	12
Баян	26	156	77		5	14
Баяндэлгэр	33	19		17	13	
Баянжаргалан	258	56	28	11	45	
Баян-Өнжүүл	54	112	32	18	79	
Баянхангай	31	93	20		6	
Баянцагаан	32	67	99		36	15
Баянцогт	22	100	37		14	
Баянчандмань	15	33	24	3	18	
Борнуур	33	19	42	14	5	27
Бүрэн	33	49	16	27	3	5
Дэлгэрхаан	12	17				
Жаргалант	29	26	32	10	16	5
Заамар	23	84	42	7	54	6
Лүн	24	77	56	8	41	7
Мөнгөнморьт	9	60	13		60	
Өндөрширээт	12	84	55			4
Сүмбэр	10	28	20		11	5
Сэргэлэн	85	50	57	4	23	14
Угтаал	6	61	29	3	37	16
Цээл	40	51	57	11	30	11
Эрдэнэ	63	18	57	3	9	3
Эрдэнэсант	91	28	12	11	10	2
Зуунмод	284	265	160	32	27	10
Аймгийн дүн	76	85	56	11	21	8

Халдварт бус өвчлөл 11677 гарсны 42.45 хувь нь Зуунмод суманд, Баянцагаан, Бүрэн, Сэргэлэн, Эрдэнэ, Жаргалант, Эрдэнэсант сумдад 4.6- 3.5 хувь нь ногдож, эдгээр 7 суманд нийт тохиолдлын 63.1 хувь нь ногдлоо.

Эмнэлэг, хяналтын зарим үйл ажиллагаа (Сумдаар)

In the first 8 months

(Бүтэн 8 сар)

	Эмнэл- гийн үзлэг бүгд	Ү ү н э э		Хянал- танд бай- гаа жир- мэсэн бүгд	шинээр хянал- танд авсан	Ү ү н э э с		Төрөх- ийн хүндрэл бүгд	Ү ү н э э с			Төрөх- ийн өмнөх байранд амарсан эх	Ор хоног нь	Халд- варт бус өвчлөл бүгд
		урьд- чилан сэргий- лэх	идэвх- тэй хяналт			эхний 3	4-6 сар- тай		жирэмс- ний	төрөх үеийн	төрс- ний дараахь			
Алтанбулаг	4209	2649	371	19	29	21	7	7	4	2		9	92	155
Аргалант	3471	1408	107	11	9	8	1	1	1			10	155	308
Архуст	1349	739	86	10	16	15		3	2	1		3	28	167
Батсүмбэр	10087	5708	766	50	104	77	27	11	9	2		25	154	222
Баян	2070	1302		15	34	24	9	7	6	1		14	134	72
Баяндэлгэр	3928	1704	196	8	14	14						2	14	151
Баянжаргалан	1612	692	76	11	14	13	1	6	6			11	88	211
Баян-Өнжүүл	7200	2527	952	11	32	25	5	5	4	1		24	180	96
Баянхангай	2137	1310	203	4	14	10	1					6	48	82
Баянцагаан	1829	508	173	3	12	6	6	3	3			5	35	537
Баянцогт	2588	1230	253	13	28	25	3	2		2		11	54	242
Баянчандмань	4904	2106	682	11	27	24	2	18	15	3		11	58	157
Борнуур	4653	2363	203	38	47	32	10	10	8	2		9	113	134
Бүрэн	4228	2052	797	20	45	38	7	6	3	3		26	251	529
Дэлгэрхаан	3817	1848	158	7	15	14	1					14	65	70
Жаргалант	13206	6833	782	32	79	70	9	1	1			8	77	436
Заамар	8415	3851	928	40	72	59	10	2	2			28	210	300
Лүн	5384	2530	534	18	31	26	5	5		2	2	11	98	177
Мөнгөнморьт	2313	1110	80	44	32	30	2	17	12	5		12	127	88
Өндөрширээт	3850	2616	186	12	15	12	1	3	2	1		10	73	329
Сүмбэр	3508	1755	138	11	15	13	1	2	1		1	7	72	130
Сэргэлэн	1526	812	147	10	12	10	1					1	10	479
Угтаал	5576	2341	367	31	47	29	12					17	114	431
Цээл	5613	1679	451	29	49	45	3	3	2			8	79	350
Эрдэнэ	5873	2333	364	23	33	27	6	7	6		1	19	181	456
Эрдэнэсант	11072	6085	975	40	49	45	4					25	72	411
Зуунмод	81854	33393	5551	69	126	113	9	114	53	58	3	34	344	4957
Аймгийн дүн #####	93484	15526	590	1000	825	143	233	140	83	7	360	2926	11677	
Нийт өвчлөлд эзлэх хувь	100,0	45,32	7,53	0,29	0,48	0,40	0,07	0,11	0,07	0,04	0,00	0,17	1,42	5,66

Зуунмод сумын Өрхийн эмнэлэгүүдийн
2003 оны эхний 8 сарын мэдээлэл.

		1-р баг Энэрэлт ач	2,4-р баг Дэлгэр ланс	3,5-р баг Биндэр- ьяа	6-р баг Баруун зуунмод	Дүн	
Төрсөн эх	Эмнэлэгт	26	36	53	18	133	
	Гэрт	0	0	0	0	0	
Төрүүлсэн хүүхэд	Амьд	26	36	53	18	133	
	Дутуу	0	0	0	2	2	
Нас барсан	Бүгд		18	21	14	9	62
	үүнээс	0 настай	1				1
		1- 4 настай					-
		5- 7 настай					-
		8 - 16 настай					-
	17 -с дээш настай	17	21	14	9	61	
Эмнэлэгт нас барсан	Бүгд		5	3	4	1	13
	үүнээс	0 настай					-
		1- 4 настай					-
		5- с дээш настай	5	3	4	1	13
		Хоног болоогүй үүнээс 0-4 настай					-
Бүртгэгдсэн өвчлөл		287	439	685	559	1970	
Амбульторын үзлэг		5541	8295	10069	7432	31337	
Цоцмог халдварт өвчин	Бүгд		14	8	16	10	48
	үүнээс	Халдварт шар	5	1	6	2	14
		Мэнин					-
		Корь					-
		Төрсний дараахь үжил					-
		Сепсис					-
		Цусан суулга	7	1	5	6	19
		Сальмонеллэз	1				1
		Сахуу					-
		Саа					-
		Салхин цэцэг		6	4	1	11
		Улаан эсэргэнэ					-
		Гахай хавдар				1	1
		Ёлом	1		1		2
Улаанууд					-		
Хүйн үрэвсэл					-		
Нийгмийн халдварт өвчин	Бүгд		48	46	56	27	177
	үүнээс	Сүрьеэ	9	3	8	5	25
		Бруцеллэз	6	2	5	2	15
		Тэмбүү	2	4	5		11
		Хамуу	1		1	1	3
		Мөөгөнцөр	16	10	21	7	54
		Трихомониаз	7	16	13	6	42
Заг хүйтэн	7	11	3	6	27		

Халдварт өвчнөөр өвчлөгчид

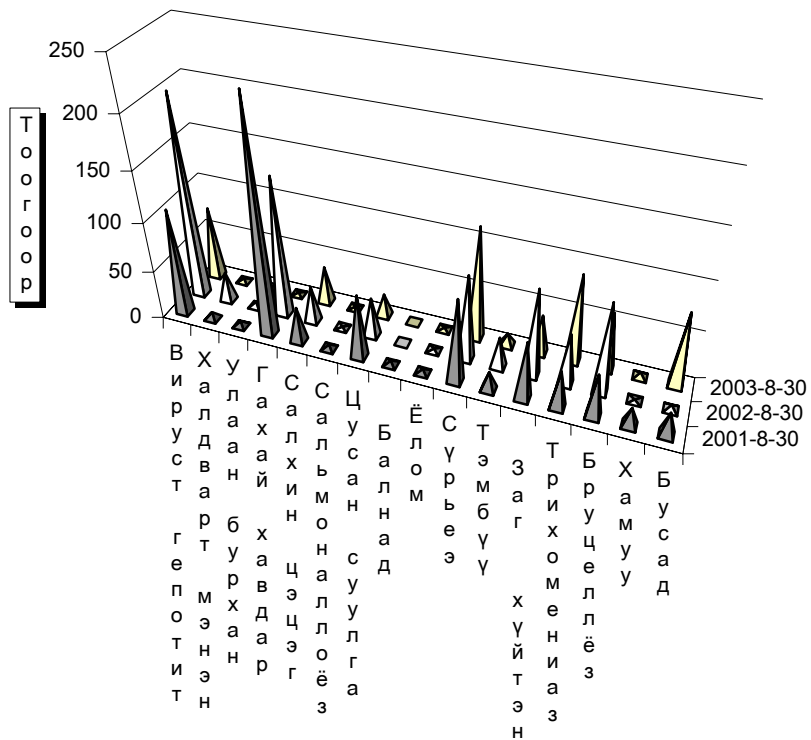

Өвчний төрөл



Гэмт хэрэг

Цагдаагийн байгууллагын мэдээгээр оны эхний 8 сард аймгийн хэмжээнд **446** гэмт хэрэг бүртгэгдэж **350** хүн холбогдож төр, иргэдийн өмчид **264.7** сая төгрөгийн **хохирол** учирлаа. Гарсан гэмт хэргийн **53.59** хувь нь **хулгай**, **3.14** хувь нь **хүн амины хэрэг**, **8.07** хувь нь **иргэний эрүүл мэнд эрх чөлөөний хэрэг**, **10.31** хувь нь **танхай дээрэм**, **7.40** хувь нь **замын осол**, **1.79 өмчийн хэрэг** **15.70** хувь нь **бусад хэрэг** эзлэв.

Баянчандмань, Заамар, Сэргэлэн, Аргалант, Зуунмод сумдад 10000 хүнд 100-172 гэмт хэрэг ногдсон нь **аймгийн дунджаас (73) харьцангуй их** гарлаа. Гэмт хэргийн **илрүүлэлт 81.61** хувьтай байгаа нь 2002 оны мөн үеэс **8.87** нэгжээр **буурлаа**. Гарсан гэмт хэрэг 2002 оны мөн үеэс **184** хэргээр **буурлаа**.

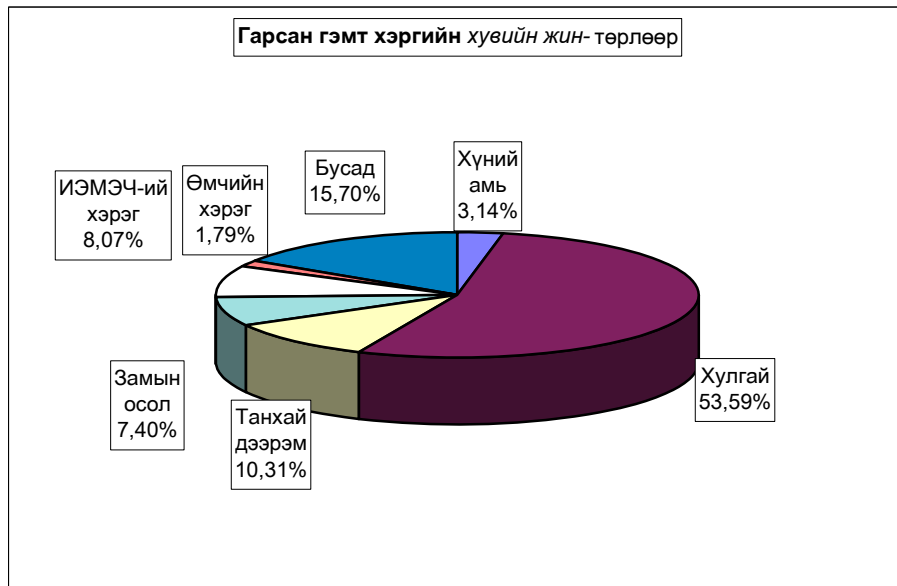

Бүртгэгдсэн гэмт хэрэг, төрлөөр - number of offences committed, by types

In first 08 months by coms	Гэмт хэрэг бүгд Offen- ces total	ү ү н э э с - o f w h i c h										Ил- рээ- гүй хэрэг Closing offences	10000 хүнд ногдох хэрэг Humber of offences per 10000 population of 16 and above ages	
		08-р сард In august	хүний амь man murder	хулгаа-илт		танхай, дээрэм indecent assault , robbery	хүчин rape	замын осол crimes against safety of traffic move- ment	ИЭМ- ЭЧ хэрэг against the health of indi- viduals	өмчийн хэрэг offences in the pro- perty	бусад other			
				бүгд total	үүнээс малын of which animals									
Алтанбулаг	17	5	1	9	8			1	1		5	2	78	
Аргалант	13	2		12	10				1			5	107	
Архуст	4	1		3	3						1	3	32	
Батсүмбэр	12	2		4	1	4	1		1		2	1	29	
Баян	9	2		6	4			1		1	1	1	62	
Баяндэлгэр	9	2		4	3			2	1		2	4	80	
Баянжаргалан	10	1		9	8						1	4	95	
Баян-Өнжүүл	9	2	1	4	3	1			3			1	50	
Баянхангай	9	1		4	4	1		3			1	1	87	
Баянцагаан	7	1		5	3	1			1				39	
Баянцогт	7	3		5	4		1				1	4	52	
Баянчандмань	35	5		13	6	9	1	7	2		3	6	172	
Борнуур	25	6	2	8	5	4	1	3	3		4	2	94	
Бүрэн	3			2					1			2	13	
Дэлгэрхаан	5	1		5	4							3	35	
Жаргалант	14	2	1	7	4				1	2	3	1	37	
Заамар	48	11	4	17	5	14	1	2	4	1	5	5	129	
Лүн	14	2		7	5	1		2		1	3	2	56	
Мөнгөнморьт	12	1	2	2		3					5	2	89	
Өндөрширээт	5	1		2	2			1	1	1		1	32	
Сүмбэр	6	2		1		2	1				2	1	53	
Сэргэлэн	20	5		13	8			1	1	1	4	5	145	
Угтаал	8	1		6	5		1				1	1	40	
Цээл	12	2	1	6	5	2		1		1	1	2	59	
Эрдэнэ	20	1		8	4	2		1	2		7	2	96	
Эрдэнэсант	20	2		16	5			2	1		1	1	59	
Зуунмод	90	22	1	61	2	2	2	6	12		6	20	100	
ЗХХ газар	3	1	1								2			
Аймгийн дүн	446	87	14	239	111	46	9	33	36	8	61	82	73	
2002-08	630	143	34	364	203	61	7	65	33	25	41	60	100	
2001-08	575	92	15	332	174	57	5	57	28	23	58	61	90	
2000-08	649	73	14	355	171	79	9	52	38	24	78	63	102	
1999-08	500	74	28	269	132	62	17	31	35	15	43	42	79	
Хувийн жин	2003-08	100%	19,5%	3,14%	53,59%	24,89%	10,31%	2,02%	7,40%	8,07%	1,79%	13,68%	18,39%	
2002-08	100%	22,7%	5,40%	57,78%	32,22%	9,68%	1,11%	10,32%	5,24%	3,97%	6,51%	9,52%		
2001-08	100%	16,0%	2,61%	57,74%	30,26%	9,91%	0,87%	9,91%	4,87%	4,00%	10,09%	10,61%		
2000-08	100%	11,2%	2,16%	54,70%	26,35%	12,17%	1,39%	8,01%	5,86%	3,70%	12,02%	9,71%		
1999-08	100%	14,8%	5,60%	53,80%	26,40%	12,40%	3,40%	6,20%	7,00%	3,00%	8,60%	8,40%		
2003.08-2002.08	-184	-56	-20	-125	-92	-15	2	-32	3	-17	20	22	-27	
Зөрүү	2003.08-2001.08	-129	-5	-1	-93	-63	-11	4	-24	8	-15	3	21	-17
(тоогоор)	2003.08-2000.08	-203	14		-116	-60	-33	-19	-2	-16	-17	19	-28	
2003.08-1999.08	-54	13	-14	-30	-21	-16	-8	2	1	-7	18	40	-5	
2003.08-2002.08		-3,2%	-2,26%	-4,19%	-7,33%	0,63%	0,91%	-2,92%	2,83%	-2,17%	7,17%	8,86%		
Зөрүү	2003.08-2001.08	3,5%	0,53%	-4,15%	-5,37%	0,40%	1,15%	-2,51%	3,20%	-2,21%	3,59%	7,777%		
(нэгжээр)	2003.08-2000.08	8,26%	0,98%	-1,11%	-1,46%	-1,86%	0,63%	-0,61%	2,22%	-1,90%	1,66%	8,68%		
2003.08-1999.08	4,71%	-2,46%	-0,21%	-1,51%	-2,09%	-1,38%	1,20%	1,07%	-1,21%	5,08%	9,99%			

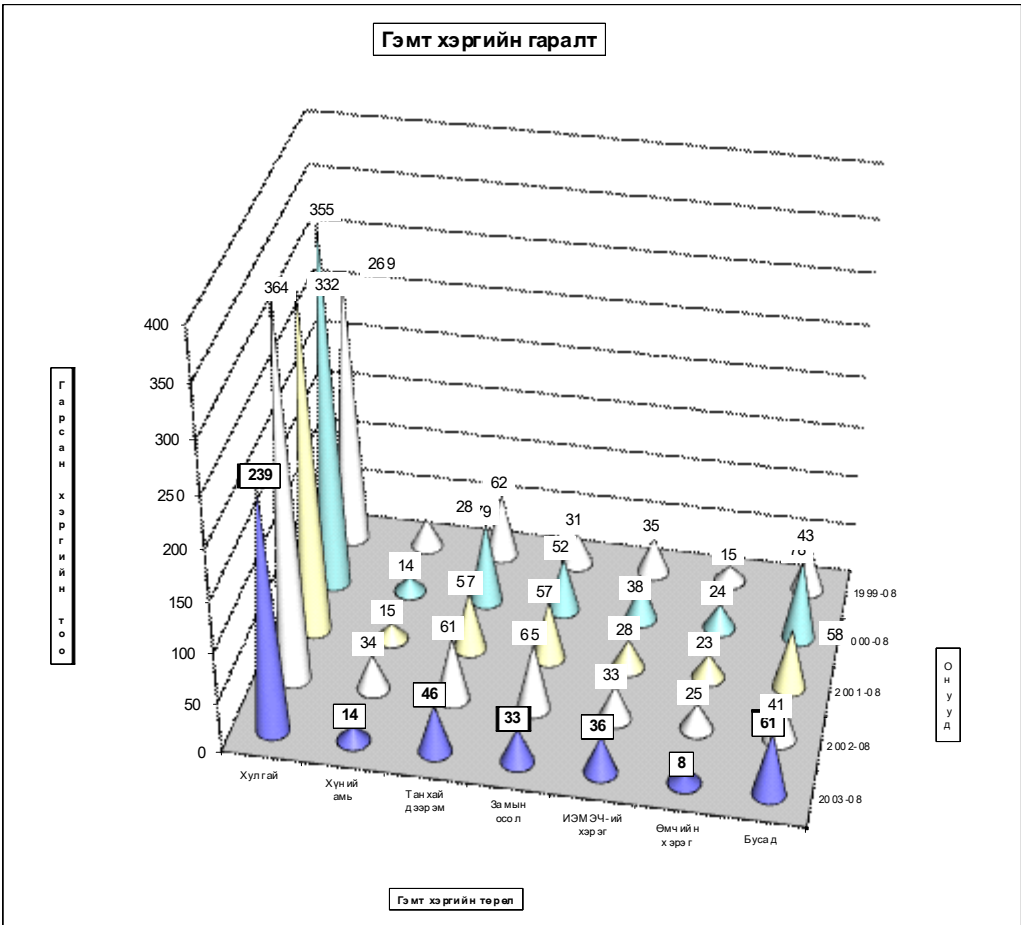
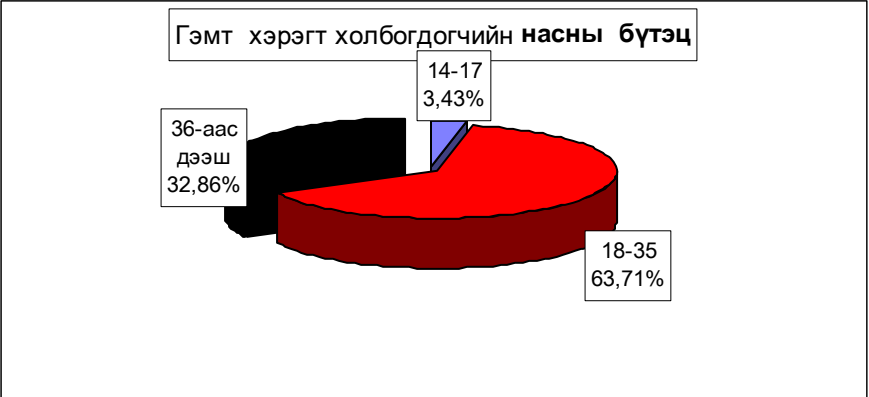

Гарсан гэмт хэргийн **15.7** хувь нь **бүлгээр**; **30.3** хувь нь **согтуугаар** үйлдэгджээ. Гэмт хэргийн улмаас **75** хүн нас барж; **136** хүн гэмтлээ.

Гэмт хэрэгт холбогдогчийн **8.0** хувь нь урьд ял шийтгэл эдэлж байсан хүмүүс эзлэв.

Гэмт хэргээс учирсан хохирол, холоогдогч, үйлдэл - сумаар

Total amount of damage caused by offences; number of offenders; commits

In first 08 months by coms	Учирсан бүх хохирол (мян,төг)	үүнээс иргэдэд	Хүн		Бүх холбогдогч	Үйлдэгдсэн хэрэг				Урьд ял шийтгэл эдэлж байсан хүн		Гарсан бүх гэмт хэрэгт эзлэх %	Зөрүү Change (+,-)		
			нас барсан	гэмтсэн		бүлгээр		согтуугаар		тоо	хэрэгт эзлэх%			тоо	хэрэгт эзлэх%
						тоо	хэрэгт эзлэх%	тоо	хэрэгт эзлэх%						
			Total amount of damage (thous,tog)	of whom to individuals		People died	number of injured	Total number of offenders	group of people	percent	drunk people			percent	Criminal charge period did not expired
Алтанбулаг	30 928,0	6 122,0	3	2	17	3	17,6%	2	11,8%	2	11,8%	4,9%	-25		
Аргалант	5 385,0	5 365,0	1	1	10	3	30,0%	1	10,0%			2,9%	-7		
Архуст	3 700,0	3 700,0	1	1	1								-20		
Батсүмбэр	878,0	830,0	1	6	13	2	15,4%	5	38,5%	2	15,4%	3,7%	-1		
Баян	77 656,8	1 210,2	2	2	6			4	66,7%			1,7%	1		
Баяндэлгэр	3 751,0	3 751,0	3	2	5			1	20,0%			1,4%	4		
Баянжаргалан	440,0	440,0	1	1	2							0,6%	2		
Баян-Өнжүүл	813,0	813,0	1	4	6			1	16,7%			1,7%	-2		
Баянхангай	590,0	590,0	5	1	11	3	27,3%	2	18,2%			3,1%	-11		
Баянцагаан	8 640,0	8 640,0	3	7	7	2	28,6%	2	28,6%			2,0%	2		
Баянцогт	3 657,0	180,0	1	1	3							0,9%	-1		
Баянчандмань	4 532,9	3 456,7	16	12	28	7	25,0%	11	39,3%	2	7,1%	8,0%	1		
Борнуур	9 483,3	6 183,3	4	13	24	2	8,3%	9	37,5%	2	8,3%	6,9%			
Бүрэн	590,0	590,0	1	1	1							0,3%	-9		
Дэлгэрхаан	580,0	580,0			2					1	50,0%	0,6%			
Жаргалант	12 069,0	12 069,0	4	1	14	2	14,3%	3	21,4%	1	7,1%	4,0%	-2		
Заамар	14 416,0	4 740,0	10	22	43	5	11,6%	18	41,9%	2	4,7%	12,3%	-4		
Лүн	8 884,3	7 013,3	3	7	11	3	27,3%	4	36,4%	1	9,1%	3,1%	-9		
Мөнгөморьт	1 771,8	1 621,8	2	6	10	3	30,0%	4	40,0%	2	20,0%	2,9%	-1		
Өндөрширээт	10 666,0	1 943,0		8	4	1	25,0%	1	25,0%			1,1%	-16		
Сүмбэр	1 863,2	363,0	1	3	5			4	80,0%			1,4%	-4		
Сэргэлэн	28 814,6	12 157,1	3	1	19	3	15,8%	3	15,8%			5,4%	-6		
Угтаал	965,0	965,0		1	5					3	60,0%	1,4%	-3		
Цээл	1 254,5	1 254,5	2	2	9			3	33,3%			2,6%	-3		
Эрдэнэ	2 159,7	620,0	4	7	17	4	23,5%	3	17,6%	1	5,9%	4,9%	2		
Эрдэнэсант	3 454,6	3 454,6	5	7	9	1	11,1%	3	33,3%			2,6%	-7		
Зуунмод	26 713,7	12 392,5	3	25	63	10	15,9%	22	34,9%	4	6,3%	18,0%	-58		
ЗХХ газар					5	1	20,0%			5	100,0%	1,4%	-7		
Аймгийн дүн	264 657,4	101 045,0	75	136	350	55	15,7%	106	30,3%	28	8,0%	99,7%	-184		
2002-08	439 876,1	159 216,5	63	205	545	88	16,1%	109	20,0%	57	10,5%				
2001-08	265 947,0	168 045,4	42	164	446	66	14,8%	89	20,0%	76	17,0%				
2000-08	451 705,8	205 442,9	44	211	552	81	14,7%	125	22,6%	119	21,6%				
1999-08	190 121,6	108 388,8	37	162	416	57	13,7%	103	24,8%	73	17,5%				
2003.08-2002.08	-175 218,7	-58 171,5	12	-69	-195	-33		-3		-29					
Зөрүү 2003.08-2001.08 (тоогоор)	-1 289,6	-67 000,4	33	-28	-96	-11		17		-48					
2003.08-2000.08	-187 048,4	-104 397,9	31	-75	-202	-26		-19		-91					
2003.08-1999.08	74 535,8	-7 343,8	38	-26	-66	-2		3		-45					
2003.08-2002.08	-39,8%	-36,5%	19,0%	-33,7%	-35,8%	-37,5%		-2,8%		-50,9%					
Зөрүү 2003.08-2001.08 (хувиар)	-0,5%	-39,9%	78,6%	-17,1%	-21,5%	-16,7%		19,1%		-63,2%					
2003.08-2000.08	-41,4%	-50,8%	70,5%	-35,5%	-36,6%	-32,1%		-15,2%		-76,5%					
2003.08-1999.08	39,2%	-6,8%	102,7%	-16,0%	-15,9%	-3,5%		2,9%		-61,6%					
2003.08-2002.08								-0,4%		10,3%		-2,5%			
Зөрүү 2003.08-2001.08								0,9%		10,3%		-9,0%			
(нэгжээр) 2003.08-2000.08								1,0%		7,6%		-13,6%			
2003.08-1999.08								2,0%		5,5%		-9,5%			

Хэрэгт хөлоогоогчийн хүйс, нас, нийгмийн байдал, боловсрол - сумдаар

	Бүх холбог- догч	Ү ү н э э с												
		эмэг- тэй	Насны бүлгээр				Ажил мэрэгжил				Боловсролоор			
			14-17	18-30	31-35	36-аас дээш	Ажил- чин, малчин	Албан хаагч	Ажил, сургуу- льгүй	Бусад	Дээд	Дунд	Бага	Болов- срол- гүй
		Total number of offe- nders	of whom											
female	by age group				by occupation				by educational level					
	14-17	18-30	31-35	36 and above age	Worker, herd- men	Offi- cer	Unemplo- yed, un- educated	Others	Higher educa- tion	Completed secondary school	primary	Unedu- cated persons		
Алтанбулаг	17	1	10	6	2	2	9	4	3	6	3	5	1	
Аргалант	10	1	9		1	1	8			8	1	1	1	
Архуст	1			1			1				1			
Батсүмбэр	13		9	4	1		12			9		4	2	
Баян	6		5	1	2	1	3		1	4		1	1	
Баяндэлгэр	5		3	2	3	1	1			4	1			
Баянжаргалан	2		1	1	1		1			1		1		
Баян-Өнжүүл	6	2	4	2	2		4			2		4		
Баянхангай	11	1	6	5			11			5	1	5	4	
Баянцагаан	7		1	3	3	2	5			2	1	4	3	
Баянцогт	3	1	1		2	1	2			2		1		
Баянчандмань	28	1	3	18	7	2	1	22	3	23		5	1	
Борнуур	24	1	1	15	8	3	1	20		17	2	4	2	
Бүрэн	1		1		1					1				
Дэлгэрхаан	2		1	1			1	1				2	2	
Жаргалант	14		9	5	3	2	9		1	7		6	4	
Заамар	43	2	1	32	10	8	2	33		2	28	1	12	10
Лүн	11		6	5			10	1		7	1	3	1	
Мөнгөнморьт	10	1	8	2		1	7	2	1	3		6	2	
Өндөрширээт	4	1	4			1	3			2		2	1	
Сүмбэр	5	1	1	4	2	1	2		1	3		1		
Сэргэлэн	19	2	10	9	5	3	11		4	13		2		
Угтаал	5		4	1			5			1	4			
Цээл	9		5	4		1	8			5	1	3	3	
Эрдэнэ	17	1	12	5	4		12	1	2	9	2	4	2	
Эрдэнэсант	9	2	7	2	2		6	1		1	1	7	5	
Зуунмод	63	3	3	35	25	13	5	43	2	6	24	6	27	17
ЗХХ газар	5		5					5		1	2	2	1	
Аймгийн дүн	350	19	12	223	115	58	23	249	20	22	188	28	112	63
2002-08	545	38	34	361	150	80	43	388	34	40	327	67	111	62
2001-08	446	22	29	296	121	85	21	298	42	29	270	57	90	41
2000-08	552	30	32	380	140	104	18	365	65	17	353	67	115	48
1999-08	416	20	42	250	124	84	19	259	54	23	247	58	88	31
2003.08-2002.08	-195	-19	-22	-138	-35	-22	-20	-139	-14	-18	-139	-39	1	1
Зөрүү 2003.08-2001.08	-96	-3	-17	-73	-6	-27	2	-49	-22	-7	-82	-29	22	22
(тоогоор) 2003.08-2000.08	-202	-11	-20	-157	-25	-46	5	-116	-45	5	-165	-39	-3	15
2003.08-1999.08	-66	-1	-30	-27	-9	-26	4	-10	-34	-1	-59	-30	24	32
2003.08-2002.08	-35,8%	-50,0%	-64,7%	-38,2%	-23,3%	-27,5%	-46,5%	-35,8%	-41,2%	-45,0%	-42,5%	-58,2%	0,9%	1,6%
Зөрүү 2003.08-2001.08	-21,5%	-13,6%	-58,6%	-24,7%	-5,0%	-31,8%	9,5%	-16,4%	-52,4%	-24,1%	-30,4%	-50,9%	24,4%	53,7%
(хувиар) 2003.08-2000.08	-36,6%	-36,7%	-62,5%	-41,3%	-17,9%	-44,2%	27,8%	-31,8%	-69,2%	29,4%	-46,7%	-58,2%	-2,6%	31,3%
2003.08-1999.08	-15,9%	-5,0%	-71,4%	-10,8%	-7,3%	-31,0%	21,1%	-3,9%	-63,0%	-4,3%	-23,9%	-51,7%	27,3%	103,2%

Хэрэгт холбогдогчийн хүйс, нас, нийгмийн байдал, боловсрол.

	Эмэгтэй	(сумаар, хувиар)											
		Насаар			Ажил мэргэжил				Боловсрол				
		14-17	18-35	36-аас дээш	Ажилчин малчин	Албан хаагч	Ажил сурагч	Бусад	Дээд	Дунд	Бага	Боловсролгүй	
		by age group			by occupation				by educational level				
female	14-17	18-35	36-and above age	Worker-herd-men	Offi-cer	Unemplo-yed,une-ducated	Others	Higher educa-tion	Completed secondary school	primary	Unedu-cated persons		
Алтанбулаг		5.9%	58.8%	35.3%		11.8%	11.8%	52.9%	23.5%	17.6%	35.3%	17.6%	29.4%
Аргалант		10.0%	90.0%		10.0%	10.0%	80.0%				80.0%	10.0%	10.0%
Архуст			69.2%	30.8%	7.7%		92.3%				69.2%		30.8%
Баян			83.3%	16.7%	33.3%	16.7%	50.0%		16.7%		66.7%		16.7%
Баяндалгар			60.0%	40.0%	60.0%	20.0%	20.0%				80.0%	20.0%	
Баянжаргалан			50.0%	50.0%	50.0%		50.0%				50.0%		50.0%
Баян-Өнжүүл	33.3%		66.7%	33.3%	33.3%		66.7%				33.3%		66.7%
Баянхангай	9.1%		54.5%	45.5%			100.0%				45.5%	9.1%	45.5%
Баянцагаан		14.3%	42.9%	42.9%	28.6%		71.4%				28.6%	14.3%	57.1%
Баянцогт													
Баянчандмань	3.6%	10.7%	64.3%	25.0%	7.1%	3.6%	78.6%	10.7%			82.1%		17.9%
Борнуур	4.2%	4.2%	62.5%	33.3%	12.5%	4.2%	83.3%		4.2%		70.8%	8.3%	16.7%
Бүрэн													
Дэлгэрхаан			50.0%	50.0%			50.0%	50.0%					100.0%
Жаргалант			64.3%	35.7%	21.4%	14.3%	64.3%		7.1%		50.0%		42.9%
Заамар	4.7%	2.3%	74.4%	23.3%	18.6%	4.7%	76.7%		4.7%		65.1%	2.3%	27.9%
Лүн			54.5%	45.5%			90.9%	9.1%			63.6%	9.1%	27.3%
Мөнгөнморьт	10.0%		80.0%	20.0%		10.0%	70.0%	20.0%	10.0%		30.0%		60.0%
Өндөрширээт	25.0%		100.0%			25.0%	75.0%				50.0%		50.0%
Сүмбэр	20.0%		20.0%	80.0%	40.0%	20.0%	40.0%		20.0%		60.0%		20.0%
Саргэлэн	10.5%		52.6%	47.4%	26.3%	15.8%	57.9%		21.1%		68.4%		10.5%
Утгаал			80.0%	20.0%			100.0%				20.0%	80.0%	
Цээл			55.6%	44.4%		11.1%	88.9%				55.6%	11.1%	33.3%
Эрдэнэ	5.9%		70.6%	29.4%	23.5%		70.6%	5.9%	11.8%		52.9%	11.8%	23.5%
Эрдэнэсант	22.2%		77.8%	22.2%	22.2%		66.7%	11.1%			11.1%	11.1%	77.8%
Зуунмод	4.8%	4.8%	55.6%	39.7%	20.6%	7.9%	68.3%	3.2%	9.5%		38.1%	9.5%	42.9%
ЗХХ газар			100.0%				100.0%				20.0%	40.0%	40.0%
Аймгийн дүн	5.43%	3.43%	63.71%	32.86%	16.57%	6.57%	71.14%	5.71%	6.29%	53.71%	8.00%	32.00%	
2002-08	6.97%	6.24%	66.24%	27.52%	14.68%	7.89%	71.19%	6.24%	7.34%	60.00%	12.29%	20.37%	
2001-08	4.93%	6.50%	66.37%	27.13%	19.06%	4.71%	66.82%	9.42%	6.50%	60.54%	12.78%	20.18%	
2000-08	5.43%	5.80%	68.84%	25.36%	18.84%	3.26%	66.12%	11.78%	3.08%	63.95%	12.14%	20.83%	
1999-08	4.81%	10.10%	60.10%	29.81%	20.19%	4.57%	62.26%	12.98%	5.53%	59.38%	13.94%	21.15%	
2003.08-2002.0	-1.54%	-2.81%	-2.52%	5.33%	1.89%	-1.32%	-0.05%	-0.52%	-1.05%	-6.29%	-4.29%	11.63%	
2003.08-2001.0	0.50%	-3.07%	-2.65%	5.73%	-2.49%	1.86%	4.33%	-3.70%	-0.22%	-6.82%	-4.78%	11.82%	
(нэгжээр 2003.08-2000.0	-0.01%	-2.37%	-5.13%	7.49%	-2.27%	3.31%	5.02%	-6.06%	3.21%	-10.23%	-4.14%	11.17%	
2003.08-1999.08	0.62%	-6.67%	3.62%	3.05%	-3.62%	2.00%	8.88%	-7.27%	0.76%	-5.66%	-5.94%	10.85%	

Хэрэг гарсан газар, өдөр, цаг.

Он-Year		Газар-Place			Өдөр-Days			Цаг-Hours				
		Гудамж талбайд	Албан газар	Гэр, орон сууцанд dwelling	Ажлын	Амралтын	Баяр ёслолын celebrate	07-13	13-19	19-22	22-06	
		street	office	dwelling	work	weekend	celebrate					
2003-08		39	11	78				54	127	87	178	
2002-08		67	39	108	464	158	8	89	133	83	325	
2001-08	Тоо	73	48	100	407	154	14	83	137	71	284	
2000-08		74	70	159	472	169	8	115	164	75	295	
1999-08		30	69	127	360	122	14	59	137	78	222	
2003-08		8,74%	2,47%	17,49%				12,11%	28,48%	19,51%	39,91%	
2002-08	Хувийн жин	10,63%	6,19%	17,14%	73,65%	25,08%	1,27%	14,13%	21,11%	13,17%	51,59%	
2001-08		12,70%	8,35%	17,39%	70,78%	26,78%	2,43%	14,43%	23,83%	12,35%	49,39%	
2000-08		11,40%	10,79%	24,50%	72,73%	26,04%	1,23%	17,72%	25,27%	11,56%	45,45%	
1999-08		6,00%	13,80%	25,40%	72,00%	24,40%	2,80%	11,80%	27,40%	15,60%	44,40%	
2003.08-2002.08	Зөрүү	-28	-28	-30				-35	-6	4	-147	
2003.08-2001.08	(тоогоор)	-34	-37	-22				-29	-10	16	-106	
2003.08-2000.08		-35	-59	-81				-61	-37	12	-117	
2003.08-1999.08		9	-58	-49				-5	-10	9	-44	
2003.08-2002.08	Зөрүү	-1,89%	-3,72%	0,35%				-2,02%	7,36%	6,33%	-11,68%	
2003.08-2001.08	(нэгжээр)	-3,95%	-5,88%	0,10%				-2,33%	4,65%	7,16%	-9,48%	
2003.08-2000.08		-2,66%	-8,32%	-7,01%				-5,61%	3,21%	7,95%	-5,54%	
2003.08-1999.08		2,74%	-11,33%	-7,91%				0,31%	1,08%	3,91%	-4,49%	

Бусад

Шүүхийн шийдвэр гүйцэтгэл

Шүүхийн шийдвэр гүйцэтгэлийн тасгийн оны эхний 8 сарын мэдээгээр ажиллагаа хийгдэж байгаа 1310 гүйцэтгэх хуудсанд нийт 927.2 сая ₮-ийн төлбөр тэтгэлэг ногдов. Үүнээс 303 гүйцэтгэх хуудсанд ногдох 217.1 сая ₮-ийн материалд шүүхийн байцаан шийтгэх ажиллагаа хийгдэж, биелүүлбэл зохих 1007 гүйцэтгэх хуудасны 710.1 сая ₮-өөс 201.1 сая ₮-ийг биелүүлж, бодит биелэлтийн хувь 24.43 болов.

Бодитой биелүүлсэн 246 гүйцэтгэх хуудсаар тооцоход нэг гүйцэтгэх хуудсанд дунджаар 0,817 сая ₮ ногдлоо.

Аймгийн шүүхийн шийдвэр гүйцэтгэлийн
ажлын 2003-оны 08-сарын мэдээ.

	Ажиллагаа хийгдэж байгаа материал		Хасагдах БША хийгдэж байгаа		Биелүүлбэл зохих		Бодитой биелүүлсэн		Бодит биелэлтийн хувь	Үлдэгдэл	
	Гүйцэтгэх хуудасны тоо	мян.төг	Гүйцэтгэх хуудасны тоо	мян.төг	Гүйцэтгэх хуудасны тоо	мян.төг	Гүйцэтгэх хуудасны тоо	мян.төг		Гүйцэтгэх хуудасны тоо	мян.төг
1 Шийдвэр гүйцэтгэлийн журмаар тэлүүлэх нийт төлбөр тэтгэлэг бүгд	1310	927201,3	303	217113,9	1007	710087,4	246	201103,9	24,43%	761	508983,5
Ү Банкны байгууллагад төлөх	34	70767,2	10	6714,4	24	64052,8	3	5524,3	12,50%	21	58528,5
Ү Нийгмийн даатгалын байгууллагад төлөх	28	158009,0	2	4315,1	26	153693,9	4	17643,4	15,38%	22	136050,5
э Татварын болон орон нутгийн төсөвт с орох	228	36025,4	25	10320,3	203	25705,1	83	7639,5	40,89%	120	18065,6

Тайлбар: БША- Байцаан шийтгэх ажиллагаа хийгдэж байгаа

Статистикийн хэлтсийн

дарга

Ж.Отгончулуун