

Засаг даргын дэргэдэх Статистикийн хэлтэс

Н танаа



Төв аймгийн эдийн засаг, нийгмийн байдлын тухай **танилцуулга**

(2003 оны эхний 9 сар)

Зуунмод

2003.10.06

Гарчиг

• Нийгэм эдийн засгийн үзүүлэлтүүд	2-4
• Төсөв, мөнгө, зээл, хадгаламж, нийгмийн даатгал, нийгмийн халамж	5-21
• Хэрэглээний үнэ тариф, ХАА-н бүтээгдэхүүний үнэ	23-33
• Ажилгүйчүүд	34-37
• Хөдөө аж ахуй	38-51
• Аж үйлдвэр	52-59
• Барилга	60-61
• Холбоо	62-64
• Эрүүл мэнд	65-74
• Гэмт хэрэг	75-80
• Шүүх	81-84
• Бусад	85-86

Нийгэм, эдийн засгийн үндсэн үзүүлэлтүүд.

Аймгийн эдийн засаг, нийгмийн зарим үндсэн үзүүлэлтүүдийг их багаар нь зэрэгцүүлсэн байдлаар гаргаж танилцуулгад оруулав.

	Хэмжих нэгж	2003 оны эхний 9 сар				
		Аймгийн дундаж	хамгийн			
			их	бага		
Хүн амын нягтрал	хүн	1.3	Зуунмод	757.1	Мөнгөнморьт	0.3
			Сүмбэр	5.8	Баянцагаан	0.4
			Баянчандмань	5.4	Эрдэнэ	0.4
			Борнуур	3.9	Сэргэлэн	0.5
			Жаргалант	3.3	Баян-Өнжүүл	0.6
Төрөх насны 1000 эмэгтэйд ногдох төрөлт	хүн	24.26	Зуунмод	52.8	Баяндэлгэр	0.0
			Бүрэн	38.5	Сэргэлэн	1.7
			Угтаал	34.0	Баянцагаан	4.0
			Дэлгэрхаан	33.9	Баян-Өнжүүл	5.1
			Сүмбэр	29.1	Архуст	7.2
1000 хүнд ногдох нас баралт	хүн	3.88	Баян	9.0	Сэргэлэн	0.5
			Баяндэлгэр	8.0	Бүрэн	0.8
			Мөнгөнморьт	6.7	Баянцогт	0.9
			Эрдэнэ	5.7	Архуст	1.0
			Зуунмод	5.6	Дэлгэрхаан	2.1
Хөдөлмөрийн насны 10000 хүнд ногдох ажилгүйчүүдийн тоо	хүн	152	Архуст	408	Мөнгөнморьт	8
			Цээл	297	Баян-Өнжүүл	12
			Баянхангай	295	Баяндэлгэр	21
			Баянцогт	267	Сэргэлэн	25
			Зуунмод	262	Баянжаргалан	31
Амьд төрсөн 1000 хүүхдэд ногдох нас баралт	хүн	22	Архуст	333	Алтанбулаг	0
			Мөнгөнморьт	200	Аргалант	0
			Эрдэнэ	167	Батсүмбэр	0
			Баянхангай	111	Баян	0
			Жаргалант	91	Баяндэлгэр	0
Төрөх насны 10000 эмэгтэйд ногдох эхийн эндэгдэл	хүн	15.3	Заамар	454.5		
			Алтанбулаг	0		
			Аргалант	0		
			Архуст	0		
			Батсүмбэр	0		
			Жаргалант	38		
10000 хүн тутмаас халдварт өвчнөөр өвчлөгчид	хүн	61.55	Зуунмод	179.1	Баяндэлгэр	0.0
			Аргалант	105.2	Дэлгэрхаан	0.0
			Баянцагаан	103.2	Эрдэнэсант	12.2
			Баян	76.7	Мөнгөнморьт	13.5
			Архуст	75.6	Баянхангай	19.7
Орон нутгийн төсвийн орлогод зарлагын эзлэх хувь	%	22.00	Заамар	24.91	Зуунмод	3.11
			Эрдэнэ	21.62	Угтаал	4.70
			Баяндэлгэр	20.40	Дэлгэрхаан	5.34
			Мөнгөнморьт	16.81	Цээл	5.42
			Батсүмбэр	15.08	Сүмбэр	6.28
Нэг хүнд ногдох төсвийн зарлага	мян-₮	55.26	Зуунмод	51.92	Бүрэн	21.36
			Баяндэлгэр	50.70	Батсүмбэр	21.49
			Аргалант	44.36	Баян-Өнжүүл	22.26
			Заамар	43.66	Дэлгэрхаан	24.12
			Баянцогт	42.00	Эрдэнэсант	24.87
Нэг хүнд ногдох төсвийн орлого	мян-₮	12.16	Заамар	10.88	Дэлгэрхаан	1.29
			Баяндэлгэр	10.34	Зуунмод	1.62
			Мөнгөнморьт	6.79	Угтаал	1.83
			Эрдэнэ	6.42	Баянцагаан	1.90
			Баянжаргалан	5.05	Цээл	1.99

(үргэлжлэл)

	Хэмжих нэгж	2003 оны 09-р сар			
		Аймгийн дундаж	Хамгийн		
			их	бага	
1-р зэргийн гурил	төг	357	Заамар 420 Баянжаргалан 400 Баянчандмань 390 Алтанбулаг 380 Угтаал 380	Баян 300 Эрдэнэсант 300 Архуст 320 Лүн 340 Эрдэнэ 340	
Хонины мах	төг	1141	Архуст 1500 Борнуур 1500 Баяндэлгэр 1500 Бүрэн 1400 Батсүмбэр 1500	Эрдэнэсант 750 Баянхангай 800 Заамар 800 Сэргэлэн 800 Алтанбулаг 850	
Үхрийн мах	төг	1198	Борнуур 1600 Архуст 1500 Баянчандмань 1500 Бүрэн 1500 Баяндэлгэр 1450	Эрдэнэсант 750 Баянхангай 800 Алтанбулаг 850 Заамар 900 Цээл 900	
Цагаан будaa	төг	437	Алтанбулаг 500 Борнуур 500 Мөнгөнморьт 500 Баян-өнжүүл 480 Угтаал 450	Зуунмод 380 Баянжаргалан 380 Лүн 400 Баяндэлгэр 400 Баян 400	
Хатуу чихэр	төг	1857	Цээл 2300 Баянцогт 2000 Жаргалант 2000 Сэргэлэн 2000 Эрдэнэ 2000	Заамар 1500 Баянжаргалан 1600 Баяндэлгэр 1600 Баян 1650 Сүмбэр 1700	
Шингэн сүү	төг	275	Лүн 400 Зуунмод 400 Баян-өнжүүл 350 Сэргэлэн 350 Эрдэнэсант 350	Сүмбэр 130 Эрдэнэ 150 Мөнгөнморьт 200 Батсүмбэр 200 Баянцогт 200	
Элсэн чихэр	төг	572	Борнуур 700 Баян-өнжүүл 680 Баянцагаан 650 Эрдэнэ 650 Заамар 650	Лүн 450 Жаргалант 450 Зуунмод 500 Баянчандмань 500 Баяндэлгэр 500	
Гурилан боов	төг	850	Алтанбулаг 1000 Заамар 1000 Жаргалант 1000 Баянжаргалан 1000 Цээл 1000	Баян 650 Баяндэлгэр 700 Лүн 700 Баянчандмань 750 Баянцогт 750	
Төмс	төг	256	Мөнгөнморьт 500 Баянцагаан 400 Баян-өнжүүл 350 Угтаал 350 Алтанбулаг 300	Жаргалант 150 Баянцогт 150 Борнуур 150 Заамар 180 Баян 200	
Сонгино	төг	456	Эрдэнэ 600 Угтаал 600 Дэлгэрхаан 600 Баянчандмань 600 Баянцагаан 550	Заамар 300 Батсүмбэр 300 Баян 350 Өндөрширээт 350 Зуунмод 350	

(үргэлжлэл)

		Хэмжих нэгж	Эхний 9 сар - In first 9 months						
			Аймгийн дүн болон дундаж	Хамгийн					
				их	бага				
		measuring unit	Total and average	highest	lowest				
У р г а ц С г о р с	үр тариа-cereals	тонн tons	6059.5	Цээл	3363.5	Баянчандмань	8		
				Угтаал	1165.0	Архуст	48		
				Баянцогт	676.0				
				Жаргалант	584.0				
	төмс-potato	тонн tons	15353.2	Жаргалант	5972.0	Баянхангай	2.10		
				Борнуур	3800.0	Мөнгөнморьт	4.50		
				Батсүмбэр	1524.0	Баян-Өнжүүл	5.00		
				Угтаал	924.0	Лүн	7.80		
	хүнсний ногоо-vegetable	тонн tons	5812.1	Борнуур	2549.0	Баянхангай	0.4		
Баянчандмань				760.6	Мөнгөнморьт	1.2			
Жаргалант				635.0	Баян-Өнжүүл	2.5			
Баянцогт				560.1	Өндөрширээт	4.0			
Бэлтгэсэн өвс Hay harvest	тонн tons	46531.2	Борнуур	6000.0	Баянцагаан	48.0			
			Батсүмбэр	5580.0	Баянжаргалан	80.0			
			Цээл	4770.0	Дэлгэрхаан	84.5			
			Угтаал	4319.0	Баян	90.0			
Бэлдсэн уринш Land preparation	гектар hectar	16836.0	Цээл	6108.0	Баянчандмань	250.0			
			Жаргалант	5017.0	Эрдэнэсант	289.0			
			Сүмбэр	2200.0	Угтаал	473.0			
			Баянцогт	1480.0	Аргалант	507.0			
Борнуур			Борнуур	512.0					
			Баян	100.00%	Борнуур	74.22%			
			Дэлгэрхаан	100.00%	Жаргалант	75.61%			
			Баянцагаан	99.86%	Сүмбэр	83.98%			
Төл бойжилтийн хувь Percentage of survivals	Хувь percent	93.97%	Баянжаргалан	99.68%	Лүн	87.39%			
			Баян-Өнжүүл	99.46%	Угтаал	88.27%			
			Том малын зүй бус хорогдлын оны эхний малд эзлэх хувь Percentage of losses to total livestock at the beginning of year	Хувь percent	12.13%	Цээл	41.60%	Баян	0.29%
			Заамар			29.08%	Баянцагаан	0.85%	
Угтаал	27.81%	Баянжаргалан	1.43%						
Өндөрширээт	19.60%	Сэргэлэн	2.20%						
16-аас дээш насны 10000 хүнд ногдох гэмт хэрэг Number of offences per 10000 population of 16 and above ages	Хүн people	81	Баянчандмань	187	Бүрэн	13			
			Сэргэлэн	181	Батсүмбэр	37			
			Заамар	147	Өндөрширээт	38			
			Аргалант	140	Баянцагаан	39			
Баянжаргалан	114	Архуст	40						



Т ө с ө в , м ө н г ө

Төсвийн орлого 2003 оны эхний 9 сард орон нутаг ба аймагт төвлөрүүлэхээр **679,3** сая, зарлага **5314,7** сая ₮ болж, **төсвийн алдагдал 4635,4** сая ₮ болов. Төсвийн орлогын төлөвлөгөө **105,3** хувь биелэгдэж, үндсэн нэрийн татварын орлогуудаас: **хүн амын, өмчийн, бусад татвар, хураамжийн** төлөвлөгөө биелэгдээгүйн дээр; хүн амын орлогоос: **мал бүхий иргэний орлого**, өмчийн орлогын албан татвараас: **үл хөдлөх хөрөнгө, бууны татвар, бусад татвар**, төлбөр хураамжаас: **ашигт малтмалын нөөцийн ба газрын төлбөр, агнуурын зөвшөөрлийн хураамж, Татварын бус орлогоос: түрээсийн орлогын** төлөвлөгөөнүүд биелэгдсэнгүй.

Төсвийн орлогын гүйцэтгэл.
BUDGET REVENUE OF , thous tog

Орлогын төрлүүд. Types of revenue	2002 оны мөн үеийн гүйцэтгэл	2003 оны эхний 9 сар			2003.09.9 Орлогод 2002-09.9 эзлэх %	
		Төлөв- лөгөө	Гүйцэт- гэл	ТБ %	хувь	2003 он
I. ОРЛОГО - Бүгд (II+Y) REVENUE -TOTAL	1,384,661.1	645,274.5	679,327.2	105.3%	49.1%	100.0%
II. Урсгал орлого (III+IV) current revenue	1,364,085.7	625,403.2	606,769.1	97.0%	44.5%	89.3%
III Татварын орлого (1+2+3+4) tax revenue	924,168.7	542,640.9	471,579.2	86.9%	51.0%	69.4%
1. Орлогын албан татвар (1.1+1.2) Income tax	118,395.0	152,176.4	109,725.5	72.1%	92.7%	16.2%
1.1. Хүн амын орлогын албан татвар Individuals Income tax	118,395.0	152,176.4	109,725.5	72.1%	92.7%	16.2%
цалин, хөд-хөлс, түүнтэй адилтгах ор хувиараа аж ахуй эрхэлсний орлого орлогыг тухай бүр тод-х боломжгүй хувийн мал бүхий иргэний орлого хадгаламжийн хүүгийн орлого хувьцааны ногдол ашиг, хувь хүртэгчийн бусад орлого	1,654.8 28,934.6 87,805.6	2,201.7 28,872.6 121,102.1	2,237.7 31,451.2 76,036.6	101.6% 108.9% 62.8%	135.2% 108.7% 86.6%	0.3% 4.6% 11.2%
1.2. Аж ахуйн нэгжийн орлогын татвар Corporate Income tax						
2. Өмчийн татвар Property tax	13,559.8	27,341.6	19,651.9	71.9%	144.9%	2.9%
Үл хөдлөх хөрөнгийн бууны албан татвар	11,011.6 2,548.2	22,386.9 4,954.7	16,841.3 2,810.6	75.2% 56.7%	152.9% 110.3%	2.5% 0.4%
3. Дотоодын бараа үйлчилгээний татвар Domestic goods and services онцгой татвар дотоодын (НӨАТ)						
4. Тусгай зориулалтын орлого үүнээс Автотээврийн болон өөрөө явагч хэрэг- слийн албан татвар	81,069.2	79,359.7	84,767.3	106.8%	104.6%	12.5%
5. Бусад албан татвар, төлбөр, хураамж Other taxes	711,144.7	283,763.2	257,434.5	90.7%	36.2%	37.9%
а. Улсын тэмдэгтийн хураамж	10,077.3	10,791.4	15,645.1	145.0%	155.3%	2.3%
б. Ашигт малтмалын нөөцийн төлбөр	498,066.5	4,450.0	3,704.0	83.2%	0.7%	0.5%
г. Газрын төлбөр	138,017.5	188,388.8	141,550.9	75.1%	102.6%	20.8%
д. Ойгоос түлээ, мод ашигласны төлбөр	33,375.5	30,976.2	43,117.9	139.2%	129.2%	6.3%
е. Ашигт малтмалаас бусад байгалийн баялаг ашиглахад олгох эрхийн зөвшөөрлийн хураамж	4,395.7	2,375.5	3,844.4	161.8%	87.5%	0.6%
в. Агнуурын нөөц ашиг-төлб, агнах барих зөв-хур	4,508.3	10,901.5	7,811.8	71.7%	173.3%	1.1%
и. Түгээмэл тархацтай аш-малт-ашиг-сны төлб	337.4	2,773.0	4,016.2	144.8%	1190.3%	0.6%
л. Рашаан ашигласны төлбөр	2,070.7					
м. Ус ашигласны төлбөр	20,295.8	29,028.2	33,610.4	115.8%	165.6%	4.9%
к. Бусад төлбөр хураамж	4,078.6	4,133.8		101.4%		
IV. -Татварын бус орлого Non-tax revenue	439,917.0	82,762.3	135,189.9	163.3%	30.7%	19.9%
а. Хувьцааны ногдол ашиг		528.0				
б. Төсөвт газрын өөрийн орлого	238,982.7	17,747.4	63,627.7	358.5%	26.6%	9.4%
в. Хүүт орзуулийн орлого	93,653.9	32,686.4	38,533.4	117.9%	41.1%	5.7%
г. Түрээсийн орлого	14,271.3	18,496.4	12,920.7	69.9%	90.5%	1.9%
д. Бусад орлого	93,009.1	13,304.1	20,108.1	151.1%	21.6%	3.0%
V. -Хөрөнгө борлуулсны орлого Capital revenue	20,575.4	19,871.3	72,558.1	365.1%	352.6%	10.7%
а. Өмч хувьчлалын орлого	5,735.4	9,750.0	49,496.7	507.7%	863.0%	7.3%
в. Төрийн өмч худалдсаны орлого	14,840.0	10,121.3	23,061.4	227.9%	155.4%	3.4%

Аймагт төвлөрүүлэх орлогууд.

(мян-₮)

	2003 оны эхний 9 сарын		
	төлөв - лөгөө	гүйцэт- гэл	ТБ-ийн хувь
Авто техник болон өөрөө явах хэрэгслийн	79,359.7	84,767.3	106.8%
Газрын төлбөр	188,388.8	141,550.9	75.1%
Үл хөдлөх хөрөнгийн	22,386.9	16,841.3	75.2%
Нөөцийн	4,450.0	3,704.0	83.2%
Хүү торгууль	2,800.0	10,558.6	377.1%
Төсөвт газрын өөрийн орлого	6,000.2	9,083.8	151.4%
Хөрөнгө борлуулсны орлого	6,500.0	14,180.0	218.2%
Өмч хувьчлалын орлого	8,000.0	49,496.7	618.7%
ДҮН	317,885.6	330,182.6	103.9%

Улсад төвлөрүүлдэг орлогууд.

(мян-₮)

	2003 оны эхний 9 сарын		
	төлөв - лөгөө	гүйцэт- гэл	ТБ-ийн хувь
Хүн амын цалин хөлс түүнтэй адил орлого	172,500.0	193,164.6	112.0%
Аж ахуйн нэгжийн орлогын албан татвар	51,500.0	29,614.3	57.5%
Нэмэгдсэн өртгийн албан татвар	96,000.0	109,349.0	113.9%
Онцгой албан татвар	223,000.0	157,865.0	70.8%
ДҮН	543,000.0	489,992.9	90.2%

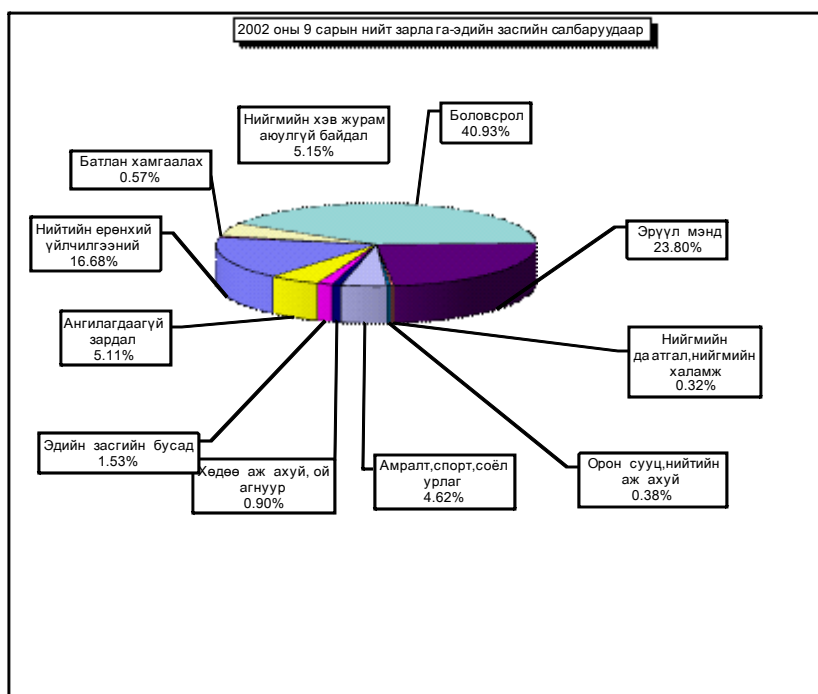

Нийт зарлага

total expenditure

EXPENDITURE SECTOR	2002 оны мөн үеийн гүйцэтгэл	2003 оны эхний 9 сар			2003-9%	Зарлагад эзлэх % 2003 он
		Төлөв- лөгөө	Гүйцэт- гэл	ТБ %	2002-9	
Бүх зарлагын дүн	5,421,395.9	5,386,276.8	5,314,749.7	98.7%	98.0%	100.0%
1.Цалин хөлс	1,811,401.9	2,213,197.8	2,006,553.4	90.7%	110.8%	37.75%
2.Нийгмийн даатгалын шимтгэл	405,067.8	462,669.7	448,555.0	96.9%	110.7%	8.44%
3.Эрүүл мэндийн даатгалын хураамж	59,964.5	80,921.3	13,997.1	17.3%	23.3%	0.26%
4.Бараа үйлчилгээний бусад зардал	3,103,833.1	2,490,594.3	2,780,211.6	111.6%	89.6%	52.31%
- бичиг хэрэг		30,833.3	32,492.8	105.4%		1.17%
-гэрэл цахилгаан	142,464.0	157,326.3	142,683.8	90.7%	100.2%	5.13%
-түлш халаалт	1,212,754.9	810,056.1	1,040,660.0	128.5%	85.8%	37.43%
-тээвэр шатахуун	218,464.1	178,408.4	198,221.7	111.1%	90.7%	7.13%
-шуудан холбоо	68,701.8	52,114.8	56,550.0	108.5%	82.3%	2.03%
-цэвэр бохир ус	45,831.9	42,074.7	45,695.4	108.6%	99.7%	1.64%
- дотоод албан томилолт		59,217.1	75,068.6	126.8%		2.70%
- Гадаад томилолт (арга хэмжээ)						
- Ном, хэвлэл авах						
-хичээл практикийн зардал	17,395.1	41,629.1	28,001.6	67.3%	161.0%	1.01%
-эд хогшил худалдан авах	100,921.8	20,421.2	53,524.6	262.1%	53.0%	1.93%
-нормын хувцасны зардал	21,792.4	22,421.2	27,554.9	122.9%	126.4%	0.99%
- Хоол	216,482.2	369,700.8	248,940.6	67.3%	115.0%	8.95%
- Эм	163,517.2	195,822.9	202,332.0	103.3%	123.7%	7.28%
-урсгал зардал	119,396.7	90,527.3	100,319.6	110.8%	84.0%	3.61%
- Биеийн тамирын уралдаан,тэмцээн						
- Байрны түрээсийн хөлс	2,553.3	2,057.4	4,848.9	235.7%	1.9	0.17%
-бусад зардал	773,557.7	417,983.7	523,317.1	125.2%	0.7	18.82%
5.Татаас ба урсгал шилжүүлэг	41,128.6	34,838.4	56,432.6	162.0%	137.2%	1.06%
- Татаас						
-Нэг удаагийн тэтгэмж,урамшуулал	41,128.6	34,838.4	56,432.6	162.0%	137.2%	1.06%
6.Хөрөнгийн зардал		104,055.3	9,000.0	8.6%		0.17%
үүнээс: Их засвар		103,455.3	9,000.0	8.7%		0.17%
Санхүүгийн байгуул-: Оны эхний үлдэгдэл	5,190.2		125,322.7		2414.6%	
лагын харилцах дансны үлдэгдэл : Тайлангийн эцсийн үлдэгдэл	22,682.3		133,442.1		588.3%	
Төсөвт :Өглөгийн үлдэгдэл	323,445.0		170,801.9		52.8%	
байгууллагын :Авлагын үлдэгдэл	211,599.0		293,518.4		138.7%	

Нийт зарлагаас.
from total EXPENDITURE

EXPENDITURE SECTOR	2002 оны мөн үеийн гүйцэтгэл	2003 оны эхний 9 сар			Нийт зар лагад эзлэх %	Зарлагад эзлэх % 2003 он
		Төлөв- лөгөө	Гүйцэт- гэл	ТБ %		
01. Нийтийн ерөнхий үйл-ний зарлаг	1,047,618.4	903,348.0	886,705.6	98.2%	16.68%	100.0%
1.Цалин хөлс	338,867.2	372,512.9	356,119.7	95.6%	6.70%	40.2%
2.Нийгмийн даатгалын шимтгэл	85,161.8	96,671.6	74,483.2	77.0%	1.40%	8.4%
3.Эрүүл мэндийн даатгалын хураа	4,752.6	1,504.8	2,573.2	171.0%	0.05%	0.3%
4.Бараа үйлчилгээний бусад зарда	600,489.2	419,045.1	438,347.6	104.6%	8.25%	49.4%
- бичиг хэрэг		16,103.1	13,408.4	83.3%	0.25%	3.1%
-гэрэл цахилгаан	30,441.9	22,145.8	17,436.2	78.7%	0.33%	4.0%
-түлш халаалт	159,430.9	96,923.5	125,434.4	129.4%	2.36%	28.6%
-тээвэр шатахуун	99,887.1	67,450.9	82,322.1	122.0%	1.55%	18.8%
-шуудан холбоо	31,415.4	27,155.7	27,530.4	101.4%	0.52%	6.3%
-цэвэр бохир ус	5,003.7	6,158.4	4,236.5	68.8%	0.08%	1.0%
- дотоод албан томилолт		35,312.1	38,033.7	107.7%	0.72%	8.7%
- Гадаад томилолт (арга хэмжээ						
- Ном, хэвлэл авах						
-хичээл практикийн зардал	174.4	65.6	780.4	1189.6%	0.01%	0.2%
-эд хогшил худалдан авах	53,525.6	4,475.1	19,215.6	429.4%	0.36%	4.4%
-нормын хувцасны зардал	831.4	984.4	1,229.3	124.9%	0.02%	0.3%
- Хоол	3,194.8	3,651.6	2,382.9	65.3%	0.04%	0.5%
- Эм	145.2					
-урсгал зардал	32,049.5	21,854.3	20,610.0	94.3%	0.39%	4.7%
- Биений тамирын уралдаан,тэмц						
- Байрны түрээсийн хөлс	759.0	1,657.8	1,735.0	104.7%	0.03%	0.4%
-бусад зардал	183,630.3	115,106.8	83,992.7	73.0%	1.58%	19.2%
5.Татаас ба урсгал шилжүүлэг	18,347.6	12,333.6	15,181.9	123.1%	0.29%	1.7%
- Татаас						
-Нэг удаагийн тэтгэмж,урамшуу	18,347.6	12,333.6	15,181.9	123.1%	0.29%	100.0%
6.Хөрөнгийн зардал		1,280.0				
үүнээс: Их засвар		680.0				
02. Батлан хамгаалах		31,662.2	30,532.4	96.4%	0.57%	100.0%
1.Цалин хөлс		17,629.2	16,968.2	96.3%	0.32%	55.6%
2.Нийгмийн даатгалын шимтгэл		1,735.2	1,378.1	79.4%	0.03%	4.5%
3.Эрүүл мэндийн даатгалын хураа		72.0				
4.Бараа үйлчилгээний бусад зарда		11,553.5	12,101.1	104.7%	0.23%	39.6%
- бичиг хэрэг		225.0	100.3	44.6%	0.00%	0.8%
-гэрэл цахилгаан		592.2	360.0	60.8%	0.01%	3.0%
-түлш халаалт		2,273.6	1,966.6	86.5%	0.04%	16.3%
-тээвэр шатахуун		643.5	1,090.0	169.4%	0.02%	9.0%
-шуудан холбоо		718.2	1,599.3	222.7%	0.03%	13.2%
-цэвэр бохир ус			1,413.0		0.03%	11.7%
- дотоод албан томилолт		963.9	1,070.3	111.0%	0.02%	8.8%
- Гадаад томилолт (арга хэмжээ						
- Ном, хэвлэл авах						
-хичээл практикийн зардал		1,197.0				
-эд хогшил худалдан авах			200.0		0.00%	1.7%
-нормын хувцасны зардал		3,078.9	1,832.0	59.5%	0.03%	15.1%
- Хоол		504.0	756.1	150.0%	0.01%	6.2%
- Эм						
-урсгал зардал		749.7	1,007.0	1.3432	0.0002	0.08322
- Биений тамирын уралдаан,тэмц						
- Байрны түрээсийн хөлс						
-бусад зардал		607.5	706.5	116.3%	0.01%	5.8%
5.Татаас ба урсгал шилжүүлэг		672.3	85.0	12.6%	0.00%	0.3%
- Татаас						
-Нэг удаагийн тэтгэмж,урамшуу		672.3	85.0	12.6%	0.00%	0.3%
6.Хөрөнгийн зардал						
үүнээс: Их засвар						

Нийт зарлагаас.
from total EXPENDITURE

EXPENDITURE SECTOR	2002 оны мөн үеийн гүйцэтгэл	2003 оны эхний 9 сар			Нийт зар лагад ээлэх %	Зарлагад ээлэх % 2003 он
		Төлөв- лөгөө	Гүйцэт- гэл	ТБ %		
03 . Нийгмийн хэв журам, аюулгүй байд	345,412.9	274,242.3	273,905.9	99.9%	5.15%	100.0%
1.Цалин хөлс	163,053.1	170,020.3	157,646.9	92.7%	2.97%	57.6%
2.Нийгмийн даатгалын шимтгэл	11,351.0	7,833.6	5,218.3	66.6%	0.10%	1.9%
3.Эрүүл мэндийн даатгалын хураамт	1,817.4					
4.Бараа үйлчилгээний бусад зардал	164,101.5	82,335.6	96,788.5	117.6%	1.82%	35.3%
- бичиг хэрэг		1,538.1	2,734.7	177.8%	0.05%	2.8%
-гэрэл цахилгаан	1,744.0	2,860.2	1,485.4	51.9%	0.03%	1.5%
-түлш халаалт	48,015.2	31,881.2	39,167.9	122.9%	0.74%	40.5%
-тээвэр шатахуун	21,387.2	31,833.9	23,910.5	75.1%	0.45%	24.7%
-шуудан холбоо	13,169.7	4,947.3	3,120.8	63.1%	0.06%	3.2%
-цэвэр бохир ус	1,715.5	1,805.4	1,460.0	80.9%	0.03%	1.5%
- дотоод албан томилолт		3,450.0	4,903.1	142.1%	0.09%	5.1%
- Гадаад томилолт (арга хэмжээ)						
- Ном, хэвлэл авах						
-хичээл практикийн зардал	60.1	308.5				
-эд хогшил худалдан авах	6,493.9		1,936.3		0.04%	2.0%
-нормын хувцасны зардал	4,019.1		4.0		0.00%	0.0%
- Хоол	10,610.6	2,003.4	2,213.9	110.5%	0.04%	2.3%
- Эм	129.6	228.6	64.3	28.1%	0.00%	0.1%
-урсгал зардал	6,183.9	629.0	4,060.9	645.6%		4.2%
- Биеийн тамирын уралдаан, тэмцээ						
- Байрны түрээсийн хөлс	43.0					
-бусад зардал	50,529.7	850.0	11,726.7	1379.6%	0.22%	12.1%
5.Татаас ба урсгал шилжүүлэг	5,089.9	14,052.8	14,252.2	101.4%	0.27%	5.2%
- Татаас						
-Нэг удаагийн тэтгэмж, урамшуула	5,089.9	14,052.8	14,252.2	101.4%	0.27%	5.2%
6.Хөрөнгийн зардал						
үүнээс: Их засвар						
04 . Боловсрол	2,080,940.9	2,233,368.3	2,175,568.2	97.4%	40.93%	100.0%
1.Цалин хөлс	799,369.0	1,014,110.9	923,433.1	91.1%	17.37%	42.4%
2.Нийгмийн даатгалын шимтгэл	217,709.1	219,046.6	227,883.7	104.0%	4.29%	10.5%
3.Эрүүл мэндийн даатгалын хураамт	9,968.5	48,677.5	6,747.4	13.9%	0.13%	0.3%
4.Бараа үйлчилгээний бусад зардал	1,045,123.9	897,158.0	994,223.9	110.8%	18.71%	45.7%
- бичиг хэрэг		3,045.3	5,704.3	187.3%	0.11%	0.6%
-гэрэл цахилгаан	50,260.9	60,296.3	59,854.8	99.3%	1.13%	6.0%
-түлш халаалт	704,687.0	443,413.1	584,971.0	131.9%	11.01%	58.8%
-тээвэр шатахуун	8,792.6	1,783.9	9,851.9	552.3%	0.19%	1.0%
-шуудан холбоо	4,742.8	4,064.7	8,064.4	198.4%	0.15%	0.8%
-цэвэр бохир ус	24,598.0	15,800.4	19,987.6	126.5%	0.38%	2.0%
- дотоод албан томилолт		5,676.4	16,187.1	285.2%	0.30%	1.6%
- Гадаад томилолт (арга хэмжээ)						
- Ном, хэвлэл авах						
-хичээл практикийн зардал	15,115.9	39,270.5	25,478.4	64.9%	0.48%	2.6%
-эд хогшил худалдан авах	13,124.6	3,279.3	17,890.5	545.6%	0.34%	1.8%
-нормын хувцасны зардал	7,644.6	4,184.0	10,902.6	260.6%	0.21%	1.1%
- Хоол	116,320.7	272,091.0	158,185.9	58.1%	2.98%	15.9%
- Эм	202.2	110.7	559.8	505.7%	0.01%	0.1%
-урсгал зардал	31,348.4	44,068.7	40,712.0	92.4%		4.1%
- Биеийн тамирын уралдаан, тэмцээ						
- Байрны түрээсийн хөлс	154.1		455.6		0.01%	0.0%
-бусад зардал	68,132.1	73.7	35,418.0	48057.0%	0.67%	3.6%
5.Татаас ба урсгал шилжүүлэг	8,770.4		17,280.1		0.33%	0.8%
- Татаас						
-Нэг удаагийн тэтгэмж, урамшуула	8,770.4		17,280.1		0.33%	0.8%
6.Хөрөнгийн зардал						
үүнээс: Их засвар		54,375.3	6,000.0	11.0%	0.11%	0.3%
		54,375.3	6,000.0	11.0%	0.11%	0.3%

Нийт зарлагаас.
from total EXPENDITURE

EXPENDITURE SECTOR	2002 оны мөн үеийн гүйцэтгэл	2003 оны эхний 9 сар			Нийт зар- лагад ээлэх %	Зарлагад ээлэх % 2003 он
		Төлөв- лөгөө	Гүйцэт- гэл	ТБ %		
05 . Эрүүл мэнд	1,188,582.7	1,301,384.8	1,264,645.9	97.2%	23.80%	100.0%
1.Цалин хөлс	362,775.6	461,565.1	414,817.9	89.9%	7.81%	32.8%
2.Нийгмийн даатгалын шимтгэл	56,156.3	99,698.4	104,384.1	104.7%	1.96%	8.3%
3.Эрүүл мэндийн даатгалын хура	41,304.5	22,154.7	2,558.5	11.5%	0.05%	0.2%
4.Бараа үйлчилгээний бусад зард:	723,816.5	664,918.1	734,950.9	110.5%	13.83%	58.1%
- бичиг хэрэг		7,824.6	7,874.4	100.6%	0.15%	1.1%
-гэрэл цахилгаан	49,306.5	55,635.7	53,374.5	95.9%	1.00%	7.3%
-түлш халаалт	181,200.2	142,580.6	181,990.7	127.6%	3.42%	24.8%
-тээвэр шатахуун	77,237.2	70,001.6	72,275.7	103.2%	1.36%	9.8%
-шуудан холбоо	9,640.2	7,778.7	9,667.4	124.3%	0.18%	1.3%
-цэвэр бохир ус	11,559.1	14,053.5	15,610.4	111.1%	0.29%	2.1%
- дотоод албан томилолт		8,453.7	6,837.0	80.9%	0.13%	0.9%
- Гадаад томилолт (арга хэмжээ						
- Ном, хэвлэл авах						
-хичээл практикийн зардал	169.0		281.0		0.01%	0.0%
-эд хогшил худалдан авах	17,781.0	8,675.1	9,088.9	104.8%	0.17%	1.2%
-нормын хувцасны зардал	8,464.4	13,399.2	12,745.8	95.1%	0.24%	1.7%
- Хоол	74,021.8	86,575.5	81,900.7	94.6%	1.54%	11.1%
- Эм	162,824.7	194,883.3	201,707.9	103.5%	3.80%	27.4%
-урсгал зардал	38,075.2	11,804.4	19,552.5	165.6%	0.37%	2.7%
- Биеийн тамирын уралдаан,тэмц						
- Байрны түрээсийн хөлс	533.2	399.6	478.4	119.7%	0.01%	0.1%
-бусад зардал	93,004.0	42,852.6	61,565.6	143.7%	1.16%	8.4%
5.Татаас ба урсгал шилжүүлэг	4,529.8	4,648.5	7,934.5	170.7%	0.15%	0.6%
- Татаас						
-Нэг удаагийн тэтгэмж,урамшуу	4,529.8	4,648.5	7,934.5	170.7%	0.15%	0.6%
6.Хөрөнгийн зардал		48,400.0				
үүнээс: Их засвар		48,400.0				
06 . Нийгмийн даатгал,нийгмийн хал	14,899.2	16,574.8	17,068.6	103.0%	0.32%	100.0%
1.Цалин хөлс	4,428.7	6,368.4	5,601.6	88.0%	0.11%	32.8%
2.Нийгмийн даатгалын шимтгэл	933.8	1,375.2	1,358.0	98.7%	0.03%	8.0%
3.Эрүүл мэндийн даатгалын хура		305.1				
4.Бараа үйлчилгээний бусад зард:	9,282.3	8,113.0	9,712.3	119.7%	0.18%	56.9%
- бичиг хэрэг		113.4	299.4	264.0%	0.01%	3.1%
-гэрэл цахилгаан	215.4	524.7	520.0	99.1%	0.01%	5.4%
-түлш халаалт	3,191.8	1,872.4	1,967.0	105.1%	0.04%	20.3%
-тээвэр шатахуун	531.4	337.5	376.0	111.4%	0.01%	3.9%
-шуудан холбоо	683.4	605.7	611.6	101.0%	0.01%	6.3%
-цэвэр бохир ус	825.1	778.5	682.5	87.7%	0.01%	7.0%
- дотоод албан томилолт		224.0	145.9	65.1%	0.003%	1.5%
- Гадаад томилолт (арга хэмжээ						
- Ном, хэвлэл авах						
-хичээл практикийн зардал		37.8				
-эд хогшил худалдан авах		375.3	378.5	100.9%	0.01%	3.9%
-нормын хувцасны зардал						
- Хоол	1,977.5	2,625.3	2,616.0	99.6%	0.05%	26.9%
- Эм						
-урсгал зардал	365.0	92.0	269.9	293.4%		2.8%
- Биеийн тамирын уралдаан,тэмц						
- Байрны түрээсийн хөлс			637.9		0.01%	6.6%
-бусад зардал	1,492.7	526.4	1,207.6	229.4%	0.02%	12.4%
5.Татаас ба урсгал шилжүүлэг	254.4	413.1	396.7	96.0%	0.007%	2.3%
- Татаас						
-Нэг удаагийн тэтгэмж,урамшуу	254.4	413.1	396.7	96.0%	0.007%	2.3%
6.Хөрөнгийн зардал						
үүнээс: Их засвар						
07 . Орон сууц,нийтийн аж ахуй	18,335.7	19,875.1	20,124.4	101.3%	0.38%	100.0%
1.Гудамжны гэрэлтүүлэг цэвэрлэг	18,335.7	19,875.1	20,124.4	101.3%	0.38%	100.0%
2.Ундааны цэвэр усны хангамж						

Нийт зарлагаас.
from total EXPENDITURE

EXPENDITURE SECTOR	2002 оны мөн үеийн гүйцэтгэл	2003 оны эхний 9 сар			Нийт зар лагад эзлэх %	Зарлагад эзлэх % 2003 он
		Төлөв- лөгөө	Гүйцэт- гэл	ТБ %		
08. Амралт,спорт,соёл урлаг	252,165.7	234,322.4	245,436.5	104.7%	4.62%	100.0%
1.Цалин хөлс	63,595.3	84,737.4	70,926.4	83.7%	1.33%	28.9%
2.Нийгмийн даатгалын шимтгэл	13,765.1	18,303.5	19,929.3	108.9%	0.37%	8.1%
3.Эрүүл мэндийн даатгалын хура	576.9	4,067.9	404.1	9.9%	0.01%	0.2%
4.Бараа үйлчилгээний бусад зард:	173,738.2	125,488.3	150,698.5	120.1%	2.84%	61.4%
- бичиг хэрэг		551.7	1,099.2	199.2%	0.02%	0.7%
-гэрэл цахилгаан	9,271.3	13,191.3	8,499.5	64.4%	0.16%	5.6%
-түлш халаалт	103,860.0	82,162.3	99,221.3	120.8%	1.87%	65.8%
-тээвэр шатахуун	3,325.4	1,071.9	3,227.1	301.1%	0.06%	2.1%
-шуудан холбоо	1,499.7	866.7	2,058.5	237.5%	0.04%	1.4%
-цэвэр бохир ус	1,933.7	3,066.3	1,873.0	61.1%	0.04%	1.2%
- дотоод албан томилолт		300.6	2,278.4	758.0%	0.04%	1.5%
- Гадаад томилолт (арга хэмжээ						
- Ном , хэвлэл авах						
-хичээл практикийн зардал	164.6		847.5		0.02%	0.6%
-эд хогшил худалдан авах	6,839.4	900.0	3,576.1	397.3%	0.07%	2.4%
-нормын хувцасны зардал	832.9	427.5	578.3	135.3%	0.01%	0.4%
- Хоол	8,106.8					
- Эм	86.3					
-урсгал зардал	8,425.7	9,079.2	9,613.2	105.9%		6.4%
- Биеийн тамирын уралдаан,тэмц						
- Байрны түрээсийн хөлс						
-бусад зардал	29,392.4	13,870.8	17,826.4	128.5%	0.34%	11.8%
5.Татаас ба урсгал шилжүүлэг	490.2	1,725.3	478.2	27.7%	0.01%	0.2%
- Татаас						
-Нэг удаагийн тэтгэмж,урамшуу	490.2	1,725.3	478.2	27.7%	0.01%	0.2%
6.Хөрөнгийн зардал			3,000.0		0.06%	1.2%
үүнээс: Их засвар			3,000.0		0.06%	1.2%
09. Тээвэр ,Холбоо						
1. Хотын нийтийн тээврийн зардал						
10.. Хөдөө аж ахуй, ой агнуур	46,961.3	55,829.2	47,673.5	85.4%	0.90%	100.0%
1.Цалин хөлс	13,796.4	17,187.4	14,179.2	82.5%	0.27%	29.7%
2.Нийгмийн даатгалын шимтгэл	3,787.5	3,712.4	3,743.2	100.8%	0.07%	7.9%
3.Эрүүл мэндийн даатгалын хура		824.7				
4.Бараа үйлчилгээний бусад зард:	28,658.4	33,432.4	29,022.1	86.8%	0.55%	60.9%
- бичиг хэрэг		749.7	694.5	92.6%	0.01%	2.4%
-гэрэл цахилгаан	441.7	712.8	609.3	85.5%	0.01%	2.1%
-түлш халаалт	8,317.9	6,374.8	5,432.2	85.2%	0.10%	18.7%
-тээвэр шатахуун	2,778.0	2,659.5	3,524.4	132.5%	0.07%	12.1%
-шуудан холбоо	818.8	825.3	1,146.0	138.9%	0.02%	3.9%
-цэвэр бохир ус	120.8	412.2	432.4	104.9%	0.01%	1.5%
- дотоод албан томилолт		2,700.0	2,997.0	111.0%	0.06%	10.3%
- Гадаад томилолт (арга хэмжээ						
- Ном , хэвлэл авах						
-хичээл практикийн зардал						
-эд хогшил худалдан авах		299.7				
-нормын хувцасны зардал		97.2	55.0	56.6%	0.00%	0.2%
- Хоол						
- Эм	129.2	600.3				
-урсгал зардал	1,589.8	1,500.3	2,000.0	133.3%	0.04%	4.2%
- Биеийн тамирын уралдаан,тэмц						
- Байрны түрээсийн хөлс						
-бусад зардал	14,462.2	16,500.6	12,131.3	73.5%	0.23%	25.4%
5.Татаас ба урсгал шилжүүлэг	719.0	672.3	729.0	108.4%	0.01%	1.5%
- Татаас						
-Нэг удаагийн тэтгэмж,урамшуу	719.0	672.3	729.0	108.4%	0.01%	1.5%
6.Хөрөнгийн зардал						
үүнээс: Их засвар						

Нийт зарлагаас.
from total EXPENDITURE

EXPENDITURE SECTOR	2002 оны	2003 оны эхний 9 сар			Нийт зар-	Зарлагад ээлэх % 2003 он
	мөн үеийн гүйцэтгэл	Төлөв- лөгөө	Гүйцэт- гэл	ТБ %	лагад ээлэх %	
11. Эдийн засгийн бусад	132,425.5	138,212.0	81,451.1	58.9%	1.53%	100.0%
1.Цалин хөлс	65,516.6	69,066.2	46,860.4	67.8%	0.88%	57.5%
2.Нийгмийн даатгалын шимтгэл	16,203.2	14,293.2	10,177.1	71.2%	0.19%	12.5%
3.Эрүүл мэндийн даатгалын хураам	1,544.6	3,314.6	1,713.9	51.7%	0.03%	2.1%
4.Бараа үйлчилгээний бусад зардал	46,233.8	51,217.5	22,604.7	44.1%	0.43%	27.8%
- бичиг хэрэг		682.4	577.6	84.6%	0.01%	2.6%
-гэрэл цахилгаан	782.3	1,367.3	544.1	39.8%	0.01%	2.4%
-түлш халаалт	4,051.9	2,574.6	508.9	19.8%	0.01%	2.3%
-тээвэр шатахуун	4,525.2	2,625.7	1,644.0	62.6%	0.03%	7.3%
-шуудан холбоо	6,731.8	5,152.5	2,751.6	53.4%	0.05%	12.2%
-цэвэр бохир ус	76.0					
- дотоод албан томилолт		2,136.4	2,616.1	122.5%	0.05%	11.6%
- Гадаад томилолт (арга хэмжээ)						
- Ном, хэвлэл авах						
-хичээл практикийн зардал	1,711.1	749.7	614.3	81.9%	0.012%	2.7%
-эд хогшил худалдан авах	3,157.3	2,416.7	1,238.7	51.3%	0.023%	5.5%
-нормын хувцасны зардал		250.0	207.9	83.2%	0.004%	0.9%
- Хоол	2,250.0	2,250.0	885.1	39.3%	0.02%	3.9%
- Эм						
-урсгал зардал	1,359.2	749.7	2,494.1	332.7%		11.0%
- Биеийн тамирын уралдаан,тэмцэ:						
- Байрны түрээсийн хөлс	1,064.0		1,542.0		0.03%	6.8%
-бусад зардал	20,525.0	30,262.5	6,980.3	23.1%	0.13%	30.9%
5.Татаас ба урсгал шилжүүлэг	2,927.3	320.5	95.0	29.6%	0.002%	0.1%
- Татаас						
-Нэг удаагийн тэтгэмж,урамшуул:	2,927.3	320.5	95.0	29.6%	0.002%	0.1%
6.Хөрөнгийн зардал үүнээс: Их засвар						
12. Ангилалдаагүй зардал	294,053.6	177,457.7	271,637.6	153.1%	5.11%	100.0%
1. Нөөц хөрөнгө	30,397.7	177,457.7	271,637.6	153.1%	5.11%	100.0%
2.Хуваарилагдаагүй зардал	263,655.9					

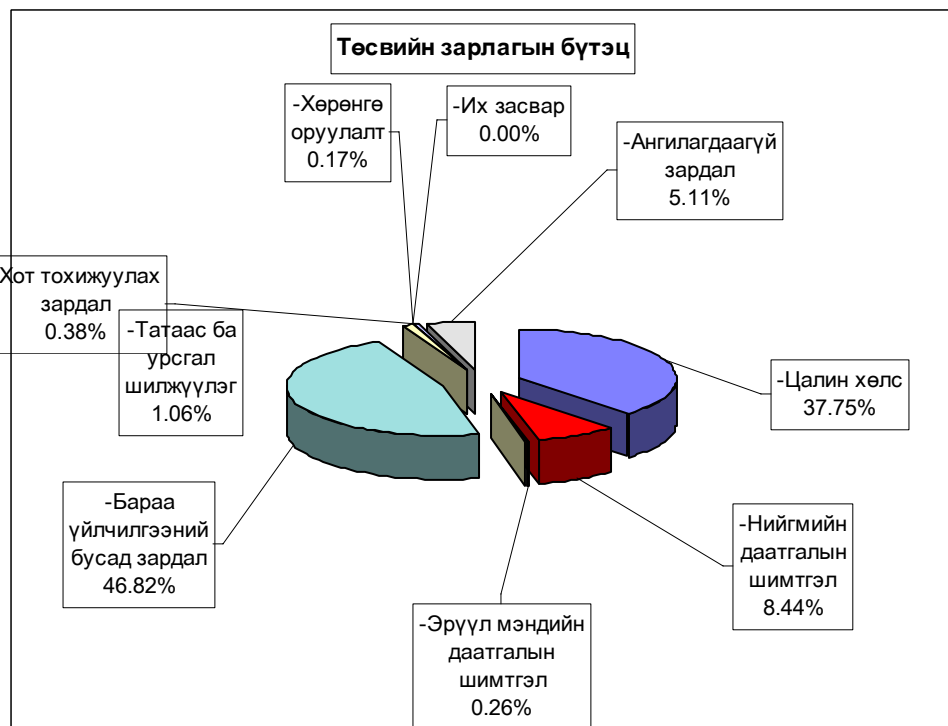
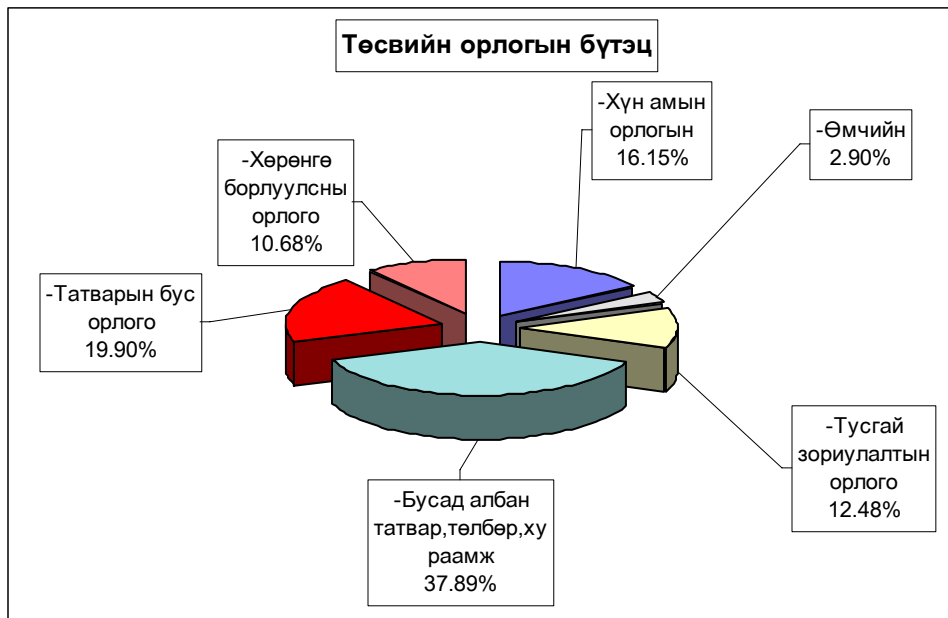

Орон нутгийн төсвийн орлого 349,1 сая ₮ болж төлөвлөгөө 106,6 хувиар биелэгдэж, төсвийн зарлага 3356,8 сая ₮-т хүрч орлогоос давсан зарлага 3007,7 сая ₮ болов. Орон нутгийн төсвийн орлогын төлөвлөгөөг дүнгээр нь **Эрдэнэсант, Мөнгөнморьт, Бүрэн, Дэлгэрхаан, Баянөнжүүл, Лүн, Эрдэнэ, Алтанбулаг, Зуунмод, Цээл, Баянжаргалан, Угтаал, Баянхангай, Баянцагаан** сумд 4505,4 - 891,3 мянган ₮-өөр тасалдууллаа.

Орон нутгийн төсвийн орлого, зарлагыг сумдаар
LOCAL BUDGET, EXPENDITURE SOMS, as of first 9 months, thous tog

Soms	О Р Л О Г О , REVENUE				З А Р Л А Г А , EXPENDITURE			НИЙТ ДҮНД ЭЗЛЭХ ХУВЬ			Орлогыг Зарлагад
	Жилийн эхнээс				Жилийн эхнээс			Орлогод	Зарлага	Зарлагад	
	Төлөвлөгөө	Гүйцэтгэл	үүнээс 2002 оны дутуу	ТБ хувь	Төлөвлөгөө	Гүйцэтгэл	ТБ хувь				
АБ	13,825.8	12,100.1	541.0	87.5%	98,533.4	89,519.1	90.9%	1.78%	1.68%	13.52%	
АР	5,101.4	7,897.3	466.4	154.8%	95,436.7	84,335.8	88.4%	1.16%	1.59%	9.36%	
АТ	7,378.4	9,286.5	326.4	125.9%	66,263.3	65,491.3	98.8%	1.37%	1.23%	14.18%	
БС	18,685.4	21,246.8	330.2	113.7%	140,169.1	140,852.9	100.5%	3.13%	2.65%	15.08%	
БА	5,407.3	5,799.1	236.4	107.2%	77,796.5	71,541.2	92.0%	0.85%	1.35%	8.11%	
БД	5,916.0	16,913.5	825.6	285.9%	71,337.8	82,893.5	116.2%	2.49%	1.56%	20.40%	
БЖ	10,059.9	8,935.7	277.0	88.8%	74,776.4	68,106.7	91.1%	1.32%	1.28%	13.12%	
БӨ	10,647.6	7,745.3	2,248.0	72.7%	73,737.8	62,271.9	84.5%	1.14%	1.17%	12.44%	
БХ	7,532.0	6,559.3	208.2	87.1%	72,060.4	60,039.1	83.3%	0.97%	1.13%	10.93%	
БЦ	5,857.2	4,965.9	679.5	84.8%	75,904.8	68,509.0	90.3%	0.73%	1.29%	7.25%	
БТ	5,959.6	6,026.5	458.2	101.1%	89,491.6	90,681.8	101.3%	0.89%	1.71%	6.65%	
БЧ	10,821.6	16,063.4	341.5	148.4%	133,270.3	134,827.0	101.2%	2.36%	2.54%	11.91%	
БН	11,236.2	15,819.1	810.5	140.8%	126,338.7	124,303.3	98.4%	2.33%	2.34%	12.73%	
БҮ	15,022.4	11,392.1	3,900.6	75.8%	81,561.2	78,013.9	95.7%	1.68%	1.47%	14.60%	
ДХ	6,209.2	3,096.0	438.7	49.9%	65,166.1	57,971.0	89.0%	0.46%	1.09%	5.34%	
ЖА	9,291.7	15,065.0	472.9	162.1%	162,905.0	172,979.8	106.2%	2.22%	3.25%	8.71%	
ЗА	42,514.1	59,043.3	1,787.3	138.9%	211,579.1	237,024.3	112.0%	8.69%	4.46%	24.91%	
ЛҮ	13,589.4	11,116.9	3,635.2	81.8%	110,052.7	105,297.8	95.7%	1.64%	1.98%	10.56%	
ММ	19,129.0	15,132.1	221.2	79.1%	83,533.5	90,012.2	107.8%	2.23%	1.69%	16.81%	
ӨШ	8,170.1	9,002.1	778.4	110.2%	77,632.7	76,656.1	98.7%	1.33%	1.44%	11.74%	
СҮ	4,677.5	5,001.9		106.9%	84,100.0	79,595.6	94.6%	0.74%	1.50%	6.28%	
СЭ	7,835.0	9,422.0	755.1	120.3%	73,070.8	65,212.4	89.2%	1.39%	1.23%	14.45%	
УГ	6,703.9	5,670.0	66.9	84.6%	119,027.9	120,520.4	101.3%	0.83%	2.27%	4.70%	
ЦЭ	8,554.0	6,967.1	246.2	81.4%	131,940.0	128,655.1	97.5%	1.03%	2.42%	5.42%	
ЭР	24,954.3	22,704.2	711.7	91.0%	112,014.3	105,019.2	93.8%	3.34%	1.98%	21.62%	
ЭС	17,201.3	12,695.9	80.4	73.8%	155,874.7	142,610.8	91.5%	1.87%	2.68%	8.90%	
ЗМ	25,108.6	23,477.5	144.4	93.5%	645,417.6	753,913.4	116.8%	3.46%	14.19%	3.11%	
ТӨ	317,885.6	330,182.6	22,884.1	103.9%	2,157,556.1	1,957,895.1	90.7%	48.60%	36.84%	16.86%	
ОНД	327,388.9	349,144.6	20,987.9	106.6%	3,308,992.4	3,356,854.6	101.4%	51.40%	63.16%	10.40%	
ДҮН	645,274.5	679,327.2	43,872.0	105.3%	5,466,548.5	5,314,749.7	97.2%	100.0%	100.0%	12.78%	

Орон нутгийн орлогоос Аймагт төвлөрөх нэр төрлийг сумдаар үзүүлбэл

LOCALBUDGET SOMS, as of thrst 9 months,thous tog.

Сумд Soms	Газрын төлбөр		АБӨЯХ-ийн татвар		Үл хөдлөх хөрөнгийн		Нөөцийн		Хүү,торгууль; төрийн өмч,хөрөнгө худалдсны ,өмч хувьчлалын орлогууд.		Дүн		
	тө	гүй	тө	гүй	тө	гүй	тө	гүй	тө	гүй	тө	гүй	хувь
АБ	4,521.8	1,883.4	3,647.0	2,042.0	120.0	2.8					8,288.8	3,928.2	47.4
АР	6,529.5	716.4	1,459.3	1,235.5	721.5	442.2					8,710.3	2,394.1	27.5
АТ	2,090.4	392.7	1,422.3	1,366.6	162.0	93.9					3,674.7	1,853.2	50.4
БС	6,516.7	2,391.2	2,635.0	4,047.2	223.2	432.5					9,374.9	6,870.9	73.3
БА	3,762.7	2,536.0	900.0	1,117.8	87.0	48.5	3,450.0	1,504.0			8,199.7	5,206.3	63.5
БД	1,672.6	430.7	1,350.0	1,128.5	33.3	50.4					3,055.9	1,609.6	52.7
БЖ	417.8	133.4	1,272.0	1,884.8	9.0	12.0					1,698.8	2,030.2	119.5
БӨ	1,003.5	126.4	2,030.0	1,632.4	69.1	58.3					3,102.6	1,817.1	58.6
БХ	1,254.1	791.3	1,026.6	1,143.1	27.6	30.0					2,308.3	1,964.4	85.1
БЦ	2,926.4	2,208.9	2,450.0	1,412.3	104.4	42.0	1,000.0	2,200.0			6,480.8	5,863.2	90.5
БТ	7,065.0	2,612.2	1,580.0	1,601.7	585.6	2,454.2					9,230.6	6,668.1	72.2
БЧ	4,512.8	4,471.0	2,600.0	3,067.9	500.0	503.5					7,612.8	8,042.4	105.6
БН	6,560.3	2,098.2	2,873.6	3,765.5	3,681.0	498.0					13,114.9	6,361.7	48.5
БҮ	836.0	395.3	3,952.4	3,635.6	4.8	7.5					4,793.2	4,038.4	84.3
ДХ	417.8	120.8	700.0	703.1							1,117.8	823.9	73.7
ЖА	15,759.0	6,016.8	5,771.2	6,526.2	615.6	63.5					22,145.8	12,606.5	56.9
ЗА	53,519.9	64,451.5	8,050.0	13,975.5	3,750.0	2,899.3					65,319.9	81,326.3	124.5
ЛҮ	2,090.4	713.8	2,650.0	2,345.0	673.2	213.0					5,413.6	3,271.8	60.4
ММ	8,604.0	9,100.1	1,432.0	1,622.8	44.5	37.0					10,080.5	10,759.9	106.7
ӨШ	836.0	863.6	2,290.0	2,165.0	75.0	109.1					3,201.0	3,137.7	98.0
СҮ	3,720.1	909.0	2,050.9	1,321.7	87.0	34.9					5,858.0	2,265.6	38.7
СЭ	15,052.5	18,595.8	1,453.3	1,356.3	225.0	153.4					16,730.8	20,105.5	120.2
УГ	6,271.6	1,723.9	3,100.0	3,224.2	250.0	11.5					9,621.6	4,959.6	51.5
ЦЭ	15,052.5	4,956.6	3,780.0	3,429.0	271.6	20.0					19,104.1	8,405.6	44.0
ЭР	7,822.5	9,245.5	2,400.0	1,928.9	56.4	1.7					10,278.9	11,176.1	108.7
ЭС	5,521.5	139.0	4,429.2	3,090.2	300.0	17.1					10,250.7	3,246.3	31.7
ЗМ	4,051.4	3,527.4	12,054.9	13,998.5	9,710.1	8,605.0					25,816.4	26,130.9	101.2
ТӨО									23,300.2	83,319.1	23,300.2	83,319.1	357.6
ДҮН	188,388.8	141,550.9	79,359.7	84,767.3	22,386.9	16,841.3	4,450.0	3,704.0	23,300.2	83,319.1	317,885.6	330,182.6	103.9

Төсвийн зарлагыг сумдаар
EXPENDITURE SOMS, as of first 9 months, thous tog

Зарлага , Expenditure		НИЙТ ЗАРЛАГААС				Сумдад өгсөн дотац
Жилийн эхнээс		Цалин	Зарла- гад эз %	НДШ, ЭМД	бараа үйлч бусад	
Төлөвлөгөө	Гүйцэтгэл					
98,533.4	89,519.1	41,787.6	46.68%	10,605.8	37,125.7	70,754.6
95,436.7	84,335.8	34,776.4	41.24%	9,018.4	40,541.0	76,797.8
66,263.3	65,491.3	31,406.7	47.96%	6,959.5	27,125.1	50,499.8
140,169.1	140,852.9	78,460.6	55.70%	17,198.7	45,193.6	104,645.9
77,796.5	71,541.2	41,925.5	58.60%	8,166.2	21,449.5	64,276.9
71,337.8	82,893.5	29,762.9	35.90%	7,811.1	45,319.5	55,625.0
74,776.4	68,106.7	33,293.9	48.88%	8,498.2	26,314.6	52,971.2
73,737.8	62,271.9	26,138.9	41.98%	5,784.4	30,348.6	48,650.2
72,060.4	60,039.1	29,363.9	48.91%	3,966.5	26,708.7	53,456.6
75,904.8	68,509.0	34,049.6	49.70%	7,103.3	27,356.1	47,839.2
89,491.6	90,681.8	40,274.5	44.41%	8,463.8	41,943.5	73,061.7
133,270.3	134,827.0	58,377.4	43.30%	15,031.5	61,418.1	106,338.5
126,338.7	124,303.3	61,938.7	49.83%	15,678.3	46,686.3	96,598.7
81,561.2	78,013.9	41,330.8	52.98%	11,308.1	25,375.0	56,353.1
65,166.1	57,971.0	28,108.7	48.49%	7,048.9	22,813.4	47,130.0
162,905.0	172,979.8	85,903.3	49.66%	22,764.8	64,311.7	138,170.4
211,579.1	237,024.3	88,576.6	37.37%	22,554.0	125,893.7	157,869.2
110,052.7	105,297.8	49,231.6	46.75%	11,828.1	44,238.1	82,525.9
83,533.5	90,012.2	35,576.0	39.52%	9,967.4	44,468.8	56,132.4
77,632.7	76,656.1	33,531.8	43.74%	8,681.7	34,442.6	68,239.4
84,100.0	79,595.6	38,811.7	48.76%	8,004.7	32,779.2	62,650.2
73,070.8	65,212.4	30,406.9	46.63%	8,608.0	26,197.5	52,758.4
119,027.9	120,520.4	55,396.3	45.96%	13,016.6	52,107.5	107,095.1
131,940.0	128,655.1	54,361.3	42.25%	13,257.5	61,036.3	109,065.5
112,014.3	105,019.2	44,354.8	42.23%	8,227.3	52,437.1	74,980.8
155,874.7	142,610.8	72,219.4	50.64%	22,778.4	47,613.0	120,840.4
645,417.6	753,913.4	237,553.2	31.51%	57,552.5	458,807.7	656,920.6
2,157,556.1	1,957,895.1	569,634.4	29.09%	112,668.4	1,275,592.3	1,307,626.7
3,308,992.4	3,356,854.6	1,436,919.0	42.81%	349,883.7	1,570,051.9	2,692,247.5
5,466,548.5	5,314,749.7	2,006,553.4	37.75%	462,552.1	2,845,644.2	3,999,874.2

EXPENDITURE Government organization, as of first 9 months,
thous tog (мян-төг)

	З А Р Л А Г А , EXPENDITURE			НИЙТ ЗАРЛАГААС				ОЛГОСОН татаас	Өглөг (мян-төг)
	Жилийн эхнээс			Цалин	Зарлагад эзлэх %	НДШ, ЭМД	бараа үйлч бусад		
	Төлөв	Гүйц-гэл	ТБ хувь						
ЗДТГ	124,841.5	153,418.0	122.9%	32,888.8	21.4%	8,682.0	111,847.2	108,891.5	
Аудитын газар	14,620.4	14,052.2	96.1%	6,975.8	49.6%	1,798.2	5,278.2	12,811.4	192.0
Хүү/ сувилал	52,123.9	50,709.0	97.3%	12,413.3	24.5%	2,912.8	35,382.9	31,869.0	1,697.0
БСоёлын газар	19,474.5	32,987.2	169.4%	9,127.4	27.7%	2,526.1	21,333.7	28,467.4	
Нэгдсэн эмнэлэг	438,018.7	444,073.7	101.4%	144,409.5	32.5%	37,296.1	262,368.1	261,118.3	14,179.0
ЭМГазар	150,669.8	140,755.7	93.4%	31,987.6	22.7%	8,026.9	100,741.2	119,251.6	
Өвөр Жанчивлан	108,859.6	152,628.0	140.2%	21,271.7	13.9%	6,262.0	125,094.3	21,138.7	6,800.0
БОрчны алба	32,792.3	9,750.7	29.7%	1,404.3	14.4%	370.6	7,975.8	23,597.3	
ЖХХүрээлэн	49,695.8	50,427.5	101.5%	15,452.2	30.6%	5,643.1	29,332.2	33,984.3	
Музей	16,512.2	15,739.0	95.3%	5,160.6	32.8%	2,111.3	8,467.1	9,841.8	6,123.4
Номын сан	25,365.9	32,179.0	126.9%	5,089.3	15.8%	1,238.4	25,851.3	21,984.3	
БТСпортын хороо	45,316.2	61,910.6	136.6%	11,146.3	18.0%	3,176.0	47,588.3	42,822.3	300.0
Цаг уур	54,029.1	50,872.7	94.2%	35,707.4	70.2%	9,378.6	5,786.7	36,546.2	3,245.5
СХЗТөв	14,891.1	16,333.7	109.7%	5,458.5	33.4%	1,426.3	9,448.9	6,305.9	
Цагдаа	220,717.7	219,329.8	99.4%	126,858.0	57.8%	3,975.9	88,495.9	158,063.9	26,274.5
Галын алба	53,524.6	54,576.1	102.0%	30,788.9	56.4%	1,242.4	22,544.8	42,575.6	
Аврах салбар	27,136.1	25,691.3	94.7%	13,662.5	53.2%	1,264.5	10,764.3	150,102.8	
ХХААУГазар	43,257.7	37,922.8	87.7%	12,774.9	33.7%	3,372.6	21,775.3	38,942.5	
Ахмадын хороо	1,970.1	1,944.2	98.7%	1,151.4	59.2%		792.8	1,751.2	
Халамж үтөв	14,604.7	15,124.4	103.6%	4,450.2	29.4%	1,358.0	9,316.2	13,190.0	
Хөд-эрх-алба	6,230.0	6,016.3	96.6%	2,437.7	40.5%	643.5	2,935.1	5,654.8	
ИТХурал	12,343.4	11,261.2	91.2%	3,943.6	35.0%	1,231.3	6,086.3	10,846.1	
Статистик	9,685.6	9,092.1	93.9%	5,249.8	57.7%	1,390.9	2,451.4	8,514.1	
Хүүх/ байгууллага	9,070.2	8,228.4	90.7%	3,256.8	39.6%	442.6	4,529.0	8,972.5	
Ар жанчивлан									
ЦИХШтаб	4,526.1	4,841.1	107.0%	3,305.7	68.3%	113.6	1,421.8	3,520.3	
МХАлба	37,008.0	46,268.4	125.0%	23,262.2	50.3%	6,784.7	16,221.5	34,262.0	
ГЗБАлба	13,429.0								
Хот тохижуулах	19,875.3	20,124.4	101.3%				20,124.4	17,102.7	
Нөөц сан	23,895.0	31,188.3	130.5%				31,188.3	31,188.3	
Төвлөрсөн бүтцийн өөрчлөлтийн зардал	212,554.4								
ХО,Их Зас	102,775.3	109,723.2	106.8%				109,723.2	109,723.2	
Ангил-гүй	217,617.2	130,726.1	60.1%				130,726.1	130,726.1	
ДҮН	2,177,431.4	1,957,895.1	89.9%	569,634.4	29.1%	112,668.4	1,275,592.3	1,523,766.1	58,811.4

Тайлбар: Нийт өглөгөөс Цагдаагийн газар **2570,3** мянган ₮-ийн цалингийн, мөн газар 2995,7 Нэгдсэн эмнэлэг 633,6, Аймгийн аудит 192,0, Цаг уур 87,3 мянган ₮-ийн НДШ-ийн өрүүдтэй гарлаа.

Төсөвт байгууллагуудын өглөг 9 сард **29,1** сая ₮-өөр нэмэгдэж, **17,9** сая ₮-өөр хасагдан, оны эхний 9 сарын эцсийн байдлаар **293,5** сая ₮ байгаагийн **16,89%** нь цалингийн, **28,4%** нь НДШ, **20,61%** нь гэрэл, түлш, халаалт, цэвэр бохир усны өглөг эзлэв. Нийт цалингийн өглөгийн **94,8** хувь нь сумдынх, **5,2** хувь нь төвлөрсөн төсвийнх (Цагдаагийн газар) байна.

Төсөвт байгууллагуудын Өглөгийн үлдэгдэл.

thous tog (мян, ₮)

Д/д	Хэмжих нэгж	2002 оны эцсийн байдлаар	2003 оны 9 сарын 30-ны үлдэгдэл	үүнээс: Өглөг үүссэн хугацаагаар		
				31-60 өдөр	61-120 өдөр	121 өдрөөс дээш
Төсөвт байгууллагуудын өглөг Бүгд						
	мян, ₮	236,600.3	293,518.4	77,185.1	40,205.2	176,128.1
1	ү Цалингийн	мян, ₮ 7,361.2	49,582.3	21,635.1	13,235.6	14,711.6
2	НДШ	мян, ₮ 40,455.0	83,349.7	20,341.6	11,689.4	51,318.7
3	ү ЭМД	мян, ₮				
4	Гэрэл цахилгаан	мян, ₮ 24,090.8	24,439.4	4,444.0	1,972.1	18,023.3
5	н Түлш, халаалт	мян, ₮ 65,761.5	30,576.4	312.7	656.0	29,607.7
6	Цэвэр, бохир ус	мян, ₮ 8,589.4	5,450.1	3,629.5		1,820.6
7	э Шуудан, холбоо	мян, ₮ 9,110.1	15,496.9	5,426.9	5,016.3	5,053.7
8	Тээвэр, шатахуун	мян, ₮ 4,120.4	20,292.3	3,975.3	614.4	15,702.6
9	Хоол	мян, ₮ 9,086.3	3,167.1	2,128.7	26.1	1,012.3
10	э Эм	мян, ₮ 5,245.0	10,685.0	7,286.7	2,316.1	1,082.2
11	Дотоод албан томилолт	мян, ₮	2,408.0	558.9		1,849.1
12	Урсгал засвар	мян, ₮	717.7		64.0	653.7
13	с Бусад	мян, ₮ 62,780.6	47,353.5	7,445.7	4,615.2	35,292.6
Төсөвт байгууллагуудын өглөг Бүгд						
	хувь	100.0%	100.0%	26.30%	13.70%	60.01%
1	ү Цалингийн	хувь 3.11%	16.89%	7.37%	4.51%	5.01%
2	НДШ	хувь 17.10%	28.40%	6.93%	3.98%	17.48%
3	ү ЭМД	хувь				
4	Гэрэл цахилгаан	хувь 10.18%	8.33%	1.51%	0.67%	6.14%
5	н Түлш, халаалт	хувь 27.79%	10.42%	0.11%	0.22%	10.09%
6	Цэвэр, бохир ус	хувь 3.63%	1.86%	1.24%		0.62%
7	э Шуудан, холбоо	хувь 3.85%	5.28%	1.85%	1.71%	1.72%
8	Тээвэр, шатахуун	хувь 1.74%	6.91%	1.35%	0.21%	5.35%
9	Хоол	хувь 3.84%	1.08%	0.73%	0.01%	0.34%
10	э Эм	хувь 2.22%	3.64%	2.48%	0.79%	0.37%
11	Дотоод албан томилолт	хувь	0.82%	0.19%		0.63%
12	Урсгал засвар	хувь	0.24%		0.02%	0.22%
13	с Бусад	хувь 26.53%	16.13%	2.54%	1.57%	12.02%

**Төсвийн Өглөг (өр)-ийг сумдын нэрээр, төсөвтэй
харьцдаг байгууллагуудын дүнгээр үзүүлбэл**

Soms	Нийт өглөг (мян- ₮)	Ү Ү Н Э Э С			Авлага
		цалин	НДШ	бусад	
Алтанбулаг	7,652.9	1,020.0	1,868.0	4,764.9	1,100.0
Аргалант					935.1
Архуст	10,831.2	4,023.1	3,915.1	2,893.0	
Батсүмбэр	7,569.4		2,366.6	5,202.8	
Баян	5,567.5	387.0	2,598.9	2,581.6	472.2
Баяндэлгэр	708.2	192.3		515.9	15,675.0
Баянжаргалан	3,699.6	914.6	617.1	2,167.9	6,649.8
Баян-Өнжүүл	9,371.2	3,342.4	2,115.3	3,913.5	2,116.8
Баянхангай	14,310.0		7,381.5	6,928.5	241.2
Баянцагаан	6,208.5		2,636.1	3,572.4	225.9
Баянцогт	8,813.4	1,049.4	2,586.8	5,177.2	1,939.2
Баянчандмань	9,841.4	1,004.6	6,049.5	2,787.3	2,740.0
Борнуур	306.4			306.4	1,083.4
Бүрэн	5,196.0	3,316.4	1,523.1	356.5	217.0
Дэлгэрхаан	6,785.9	3,535.9	1,027.8	2,222.2	1,148.3
Жаргалант	2,090.2			2,090.2	18,320.0
Заамар	28,150.8		14,640.5	13,510.3	5,452.6
Лүн	4,831.6	2,342.0	836.6	1,653.0	581.5
Мөнгөнморьт	6,722.1	5,240.6	1,481.5		
Өндөрширээт					100.2
Сүмбэр	7,506.0	539.3	2,823.0	4,143.7	495.5
Сэргэлэн	2,649.5			2,649.5	6,827.9
Угтаал	8,858.2	1,891.1	2,613.1	4,354.0	1,116.0
Цээл	19,362.2	3,929.4	6,376.9	9,055.9	14,293.2
Эрдэнэ	24,346.6	4,466.6	4,551.8	15,328.2	11,091.4
Эрдэнэсант	26,070.9	8,716.6	6,463.3	10,891.0	1,402.7
Зуунмод	8,358.0	1,100.7	4,427.6	2,829.7	7,006.4
Төвлөрсөн	58,811.4	2,570.3	3,908.6	52,332.5	69,570.6
О.Н.Дүн	235,807.7	47,012.0	78,900.1	109,895.6	101,231.3
ДҮН	294,619.1	49,582.3	82,808.7	162,228.1	170,801.9

Монго, Зээл, Хадгаламж

Монгол шуудан, Хас,Зоос банкны салбарууд, ХАА-н банкны УБ төв салбарын харъяа тооцооны төвийн дүнгээр 2003 оны эхний 9 сард кассын орлого **7101,4** сая ₮, кассын зарлага **6686,5** сая ₮ болж,гүйлгээнд **83,5** сая ₮ байгаа нь өмнөх сарын эцсээс **24,4** %-иар өслөө.

Банкны кассын орлого, зарлага.

REVENUE, EXPENDITURE ,BANK OF CASH

mln tog

(сая-төг)

	Банкны кассын						Орлого % Зарлага Revenue to expenditure ratio, %
	Орлого revenue			Зарлага expenditure			
	Системийн банкны зузаат- гал	Бусад цэвэр орлого	Дүн Total	Системийн банкинд шилжүүл- сэн	Бусад цэвэр зарлага	Дүн Total	
Салбар,тооцооны кассуудын дүн Total bank	2893.1	3731.7	7101.4	483.6	5740.6	6686.5	106.2%
ү -ХАА-н банкны тооцооны касс Agriculture Bank	2845.0	2,164.2	5009.2	0.0	4640.2	4640.2	0.0%
н -Мон-шуудан банкны салбар Post Givo Bank	18.1	1,178.4	1196.5	468.6	715.7	1184.3	101.0%
э -Хас банкны салбар Khasbank	30.0	389.1	419.1	15.0	384.7	399.7	104.9%
с - Зоос банкны салбар Zoosbank	119.0	357.6	476.6	50.5	411.8	462.3	103.1%

Хөдөө аж ахуйн банкны харъяа тооцооны төв, Монгол шуудан, Хас,Зоос банкны салбарууд аж ахуйн нэгж байгууллагуудад жижиг худалдаа, үйлдвэрлэлийг дэмжих үүднээс олгосон зээл **9-р сарын 30-ний** байдлаар **3301,3** сая ₮ байгаа нь өмнөх оны эцсээс **1270,5** сая ₮-р, өмнөх сарынхаасаа **581,2** сая ₮-өөр тус тус өсч байна.

Зээлийн өрийн үлдэгдэл

(сая-төг)

LOANS OUTSTANDING, at the end of month,mln tog

	Зээлийн өрийн үлдэгдэл Loans outstandine				Үүнээс хугацаа хэтэрсэн of which : overdue				
	2002 оны			2003 он	2002 оны				2003
	3-30	6-30	12-30	9-30	03-30	6-30	10-30	9-30	
Банкны системийн дүн Total bank	351.7	779.3	2030.8	3301.3	0.0	0.0	0.0	0.6	
ү -ХАА-н банкны тооцооны касс Agriculture Bank	293.0	712.3	1943.4	2932.6	0.0	0.0	0.0	0.0	
н -Мон-шуудан банкны салбар Post Givo Bank	58.7	67.0	87.4	152.0	0.0	0.0	0.0	0.6	
э -Хас банкны салбар Khasbank				107.7	0.0	0.0	0.0	0.0	
с - Зоос банкны салбар Zoosbank				109.0	0.0	0.0	0.0	0.0	

Иргэдийн хувийн хадгаламжинд **9-р сарын 30-ний** байдлаар **986,5** сая ₮ байгаа нь өмнөх оны эцсээс **304,5** сая ₮-өөр, өмнөх сарынхаасаа **108,3** сая ₮ -өөр тус тус өсчээ.

Иргэдийн хадгаламжийн үлдэгдэл, хүү

(сая, төгрөгөөр)

REMAINDER OF INDIVIDUAL DEPOSITS,RATE

mln tog,by months %

	Хадгаламжийн үлдэгдэл Remainder deposits				Хадгаламжийн хүүний сарын дундаж хувь	
	2002 оны			2003	Хуга- цаатай	Хуга- цаагүй
	03-01	07-01	12-30	09-30		
Банкны системийн дүн	156.4	291.2	682.0	986.5		
ү -ХАА-н банкны тооцооны касс Agriculture Bank	91.3	210.7	545.8	715.11	1.5	0.8
н -Мон-шуудан банкны салбар Post Givo Bank	65.1	80.5	136.2	180.31	1.6	0.85
э -Хас банкны салбар Khasbank				47.12	1.5	0.80
с - Зоос банкны салбар Zoosbank				43.94	1.5	0.80

Нийгмийн даатгал

Нийгмийн даатгалын байгууллагын мэдээгээр оны эхний 9 сард НДШ-ийн орлого 1308.0 сая ₮ болж төлөвлөгөө 100.0 хувь биелэв. НДШ-ийн төлөвлөгөөг Алтанбулаг, Аргалант, Батсүмбэр, Баян, Баяндэлгэр, Жаргалант, Заамар, Өндөрширээт, Сэргэлэн сумд 115.0-101.0 хувиар биелүүлэв.

Тэтгэвэр, тэтгэмжинд 2187,2 сая ₮ олгож, олголтын хувь 96.9% болов.

Нийгмийн даатгалын сангийн орлого, зарлага 09-р сарын байдлаар

(милан ₮)	НДШ-ийн орлого					Олгосон тэтгэвэр, тэтгэмж			ЭМД-ын гэрээт санхүүжилт		
	Төлөвлөгөө	Гүйцэтгэл	Хувь	Өгсөн татаас	Орлого бүрд	Тэтгэвэр		Хувь	Олгох	Олгосон	Хувь
						Олгох	Олгосон				
Алтанбулаг	31500.0	32100.0	101.9%	43500.0	75600.0	75183.8	75183.8	100.0%	6750.0	6750.0	100.0%
Аргалант	13300.0	13433.9	101.0%	23500.0	36933.9	36682.4	36682.4	100.0%	5250.0	5250.0	100.0%
Архуст	11200.0	10200.0	91.1%	32100.0	42300.0	45617.4	40548.8	88.9%	5250.0	5250.0	100.0%
Батсүмбэр	53200.0	55200.0	103.8%	94500.0	149700.0	158622.0	140997.4	88.9%	9000.0	9000.0	100.0%
Баян	35000.0	35341.4	101.0%	20000.0	55341.4	54920.3	54920.3	100.0%	6375.0	6375.0	100.0%
Баяндэлгэр	14000.0	14220.7	101.6%	26000.0	40220.7	39585.8	39585.8	100.0%	5250.0	5250.0	100.0%
Баянжаргалан	13300.0	12385.4	93.1%	22000.0	34385.4	33628.1	33628.1	100.0%	5250.0	5250.0	100.0%
Баян-Өнжүүд	11200.0	10900.0	97.3%	38500.0	49400.0	48854.9	48854.9	100.0%	5250.0	5250.0	100.0%
Баянхангай	11200.0	8400.0	75.0%	22800.0	31200.0	34291.7	30481.5	88.9%	5250.0	5250.0	100.0%
Баянцагаан	11900.0	9658.3	81.2%	43900.0	53558.3	52832.2	52832.2	100.0%	7125.0	7125.0	100.0%
Баянцогт	16800.0	12365.0	73.6%	48500.0	60865.0	60477.9	60477.9	100.0%	6750.0	6750.0	100.0%
Баянчандмань	31500.0	28200.0	89.5%	58000.0	86200.0	86259.7	86259.7	100.0%	6750.0	6750.0	100.0%
Борнуур	31500.0	30524.2	96.9%	67900.0	98424.2	108312.0	96277.3	88.9%	8250.0	8250.0	100.0%
Бүрэн	14000.0	13226.3	94.5%	65000.0	78226.3	77348.7	77348.7	100.0%	6375.0	6375.0	100.0%
Дэлгэрхаан	10500.0	9523.0	90.7%	35000.0	44523.0	49261.8	43600.0	88.5%	5250.0	5250.0	100.0%
Жаргалант	42000.0	48299.6	115.0%	86500.0	134799.6	140154.2	134150.0	95.7%	9000.0	9000.0	100.0%
Заамар	203000.0	228277.8	112.5%	12000.0	240277.8	105474.3	105474.3	100.0%	8250.0	8250.0	100.0%
Лүн	31500.0	29856.4	94.8%	35600.0	65456.4	65135.0	65135.0	100.0%	8250.0	8250.0	100.0%
Мөнгөнморьт	19600.0	18900.0	96.4%	33900.0	52800.0	52357.8	52357.8	100.0%	6375.0	6375.0	100.0%
Өндөрширээт	12600.0	13453.2	106.8%	33500.0	46953.2	52714.4	52714.4	100.0%	6750.0	6750.0	100.0%
Сүмбэр	16800.0	14620.0	87.0%	34700.0	49320.0	49265.4	49265.4	100.0%	4950.0	4950.0	100.0%
Сэргэлэн	10500.0	10900.2	103.8%	32000.0	42900.2	41895.5	41895.5	100.0%	6375.0	6375.0	100.0%
Утгаал	21000.0	17500.0	83.3%	56900.0	74400.0	82860.9	73600.0	88.8%	7125.0	7125.0	100.0%
Цэл	24500.0	21052.5	85.9%	50500.0	71552.5	74268.7	70800.0	95.3%	7125.0	7125.0	100.0%
Эрдэнэ	31500.0	29005.2	92.1%	47000.0	76005.2	79695.3	75695.3	95.0%	6750.0	6750.0	100.0%
Эрдэнсаяг	31500.0	31200.5	99.0%	80000.0	111200.5	113766.6	110700.4	97.3%	9750.0	9750.0	100.0%
Зуунмод	552860.0	549266.9	99.4%	112000.0	661266.9	437690.0	437690.0	100.0%	169275.0	157275.0	92.9%
Рапаан сувилал									26100.0	23200.0	88.9%
Төрийн СЗЭТ									11250.0	11250.0	100.0%
Хорих, цэргийн анги									11550.0	11550.0	100.0%
2003-09сар	1307460.0	1308010.5	100.0%	1255800.0	2563810.5	2257156.9	2187156.9	96.9%	393000.0	378100.0	96.2%
2002-09сар	1167280.5	1168800.1	100.1%	1090600.0	2259400.1	1843231.1	1843231.1	100.0%	352128.8	352128.8	100.0%
2001-09сар	1170600.0	1003000.0	85.7%	853500.0	1856500.0	1703200.0	1634200.0	95.9%	343800.0	343800.0	100.0%
2000-09сар	1161800.0	937000.0	80.7%	804350.0	1741350.0	1602000.0	1403400.0	87.6%	362888.1	322567.2	88.9%

Нийгмийн халамж

Нийгмийн халамж үйлчилгээний төвийн мэдээгээр оны эхний 9 сард сумдад нийт **551.6** сая ₮-ийн санхүүжилт хийгдэж, нийгмийн халамжийн тэтгэвэр, тэтгэмжийн олголт **97.9** хувь биелэв.

Нийгмийн халамжийн сангийн 2003-оны 09-р сарын санхүүжилтгын мэдээ

			/мян-төг/		
Сум	Хуваарил агдсан санхүүжи лт	халамжийн үйлчилгээ нд зарцуулса	Олголтгын хувь		
Үзүүлэлтүүд	х/тоо	дүн			
Халамжийн тэтгэвэр	1935	201810.0			
Жирэмсэн амаржсан	1562	159258			
Хүүхэд асарсаны	2092	147399.5			
Олон хүүхэдтэй	667	23595			
нярайн арчилгааны	136	3440.2			
ихэр хүүхдийн	9	320.0			
Өнчин хүүхэд үрчлэн авч	41	6643.7			
Халамжийн үйлчилгээ	182	3501.4			
Тахир дутуугийн хөнгөлөлт	138	10195.4			
Ахмад настны хөнгөлөлт	1480	39435.6			
Партизан,улсын баатарын	29	3740.2			
Алдарт эхийн одон	60	1370.0			
Банкны зардал		1296.5			
Зарлагын нийт дүн	8331	602005.5			
Алтанбулаг	16505.0	16350.0	99.1%		
Аргалант	8050.0	8050.0	100.0%		
Архуст	15400.0	15400.0	100.0%		
Багсүмбэр	32900.0	32900.0	100.0%		
Баянчандмань	20642.5	19965.3	96.7%		
Баян	11300.0	11300.0	100.0%		
Баян-Өнжүүл	15178.0	15178.0	100.0%		
Баяндэлгэр	9673.0	9623.0	99.5%		
Баянжаргалан	11000.0	10750.0	97.7%		
Баянхангай	8050.0	8020.0	99.6%		
Баянцагаан	17965.0	17120.0	95.3%		
Баянцогт	12123.0	12001.0	99.0%		
Борнуур	25000.0	24750.0	99.0%		
Бүрэн	24000.0	23950.0	99.8%		
Дэлгэрхаан	18309.5	17305.0	94.5%		
Жаргалант	31000.0	29980.0	96.7%		
Заамар	20000.0	19860.0	99.3%		
Лүн	15100.0	14560.0	96.4%		
Мөнгөнморьт	10980.0	9860.0	89.8%		
Өндөрширээт	13895.0	12590.0	90.6%		
Сэргэлэн	14600.0	14120.0	96.7%		
Сүмбэр	12200.0	11220.0	92.0%		
Угтаал	19900.0	18250.0	91.7%		
Цээл	14800.0	14120.0	95.4%		
Эрдэнэ	19150.0	18990.0	99.2%		
Эрдэнэсант	31200.0	31120.0	99.7%		
Зуунмод	114312.0	114312.0	100.0%		
2003-09 сар	563233.0	551644.3	97.9%		
2002-09 сар	458487.0	435234.7	94.9%		
2001-09 сар	379807.9	375307.9	98.8%		
2000-09 сар	393105.0	391307.0	99.5%		



Ү н э , т а р и ф

а.Аймгийн төвд 2003 оны 9-р сард бараа үйлчилгээний үнэ тариф 2000 оны 12-р сарын 31-ныхтай харьцуулахад **6.35%**, 2002 оны 9-р сарынхаас **8.84 %-иар тус тус** өслөө. Харин 2003 оны 9-р сард бараа үйлчилгээний үнэ тариф **1.09** хувиар өссөн нь өмнөх сарынхаас **2.58** нэгжээр **өсөв**.

Хэрэглээний бараа, үйлчилгээний үнийн индекс, 2003.IX
Consumer price index of certain goods and services, 2003.IX

/аймгийн төвд/ БҮЛЭГ		GROUP	хувь - percentage		
			2003-09/ 2000-12	2003-09/ 2002-09	2003-09 2002-08
Хүнсний бараа		Foodstuffs	110.01	116.44	101.84
ү	Гурил, гурилан бүтээгдэхүүн	Flour and flour products	105.73	122.26	106.90
ү	Мах, махан бүтээгдэхүүн	Meat and meat products	151.14	145.45	96.21
н	Сүү, сүүн бүтээгдэхүүн	Milk and dairy products	78.32	98.42	110.31
э	Саахар, чихэр, цай, жимс	Sugar, candy, tea, fruits	82.38	92.31	100.00
э	Төмс, хүнсний ногоо	Potatoes and vegetables	89.99	94.50	93.34
с	Хүнсний бусад бараа	Other foodstuffs	116.48	104.13	104.37
	Архи, ундаа, тамхи	Alcohol and tobacco	110.44	101.67	94.38
Хувцас, гутал, бөс бараа		Clothing, footwear and cloth	94.77	97.54	100.55
ү	Эрэгтэй хүний хувцас	Men's clothing	111.91	108.89	100.00
ү	Эмэгтэй хүний хувцас	Women's clothing	93.56	96.54	101.65
н	Хүүхдийн хувцас	Children's clothing	114.40	97.70	92.61
ээ	Бүх төрлийн гутал	Footwear	84.99	92.56	101.16
с	Хөвөн, бөс бараа	Cloth	103.40	101.74	100.00
Орон сууц, түлш, цахилгаан		Housing, heating, electricity	129.95	99.68	100.24
Гэр ахуйн бараа		Household goods	101.14	98.70	99.60
Эм тариа, эмнэлгийн үйлчилгээ		Medical care and services	95.83	97.08	100.00
Тээвэр, холбооны үйлчилгээ		Transport and communication	112.59	114.12	104.40
Соёл, боловсролын бараа үйлчилгээ		Cultural goods and recreation	102.16	101.71	100.00
Бусад бараа, үйлчилгээ		Other goods and services	86.60	94.21	95.48
Ерөнхий (нийт) индекс		Overall index	106.35	108.84	101.09

Энэ сард хүнсний болон өргөн хэрэгцээт зарим гол нэр төрлийн бараа, бүтээгдэхүүн **1,2-р гурил, талх, дотор мах, шингэн сүү, тараг, хуурай сүү, бөөрөнхий сонгтно, шилтэй өргөст хэмх, цагаан давс, эмэгтэй хүний ноосон өмд, хүүхдийн ноосон өмд, хүүхдийн оймс, трусы, эмэгтэй хүний хавар намрын гутал, ботинк, гэрийн гадуур цагаан бүрээс, цайны халуун сав, хивс, А-76 бензин, LUCKY MINT шүдний оо зэрэг 21 нэрийн бараа бүтээгдэхүүний үнэ 4.8-25.0 хувиар өссөн нь ерөнхий индекс 1.09 хувиар өсөхөд нөлөөлөв.**

Энэ хугацаанд **хонины мах, өөхөн тос, төмс, манжин, архи, хүүхдийн хавар намрын куртца, охидын платье, фудволка, жинсэн өмд, эрэгтэй хүний зуны ботинк, хүүхдийн пүүз, 10 литрийн тогоо, ор хөнжлийн даавуу, эмэгтэй хүний цүнх зэрэг 14 нэрийн хүнсний болон бараа, бүтээгдэхүүний үнэ буурч, 104 нэрийн бараа, үйлчилгээний үнэ хэвийн байгаа нь үнэ харьцангуй тогтвортой байв.**

Төв аймгийн өргөн хэрэглээний бараа, үйлчилгээний үнийн ИНДЕКС			
Consumer price index of selected goods and services in tov			
(Аймгийн төвд) (2003 оны 09-р сарын байдлаар)			
Бараа, үйлчилгээний нэр төрөл, хэмжих нэгж	2003-09/ 2000-12	2003-09/ 2002-09	2003-09/ 2002-08
1. Гурил, 1-р зэрэг, кг	109.09	133.33	109.09
2. Гурил, 2-р зэрэг, кг	100.00	115.38	107.14
3. Талх, орон нутгийн, ш	104.76	100.00	104.76
4. Гурилан боов, кг	100.00	100.00	100.00
5. Гоймон, 250 гр	100.00	93.33	100.00
6. Жигнэмэг, 100 гр,	95.24	100.00	100.00
7. Цагаан будаа, кг	97.44	95.00	100.00
8. Шар будаа,кг	106.06	100.00	100.00
9. Хонины мах, 1-р зэрэг, кг	147.06	133.33	90.91
10. Үхрийн мах, 2-р зэрэг, кг	164.38	171.43	100.00
11. Дотор мах, 1 гүзээ	166.67	166.67	125.00
12. Хиам, чанасан, кг	85.71	90.00	100.00
13. Өөхөн тос, кг	116.67	95.45	80.77
14. Шингэн сүү, л	66.67	100.00	114.29
15. Тараг,л	75.00	90.00	112.50
16. Цэцгийн тос, кг	78.95	96.77	100.00
17. Хуурай сүү, кг	114.29	91.43	106.67
18. Цагаан тос, кг/Шар тос/	100.00	125.00	100.00
19. Элсэн чихэр, кг	73.85	96.00	100.00
20. Хатуу чихэр, кг, дотоод	95.00	95.00	100.00
21. Ирис, гадаад, кг	76.92	80.00	100.00
22. Шоколад, 100 гр	90.00	93.75	100.00
23. Ногоон цай	75.00	85.71	100.00
24. Алим, кг	140.00	127.27	100.00
25. Варенье,гадаад	75.00	88.24	100.00
26. Төмс, кг	66.67	80.00	80.00
27. Байцаа, кг	100.00	100.00	100.00
28. Лууван, кг	100.00	66.67	100.00
29. Манжин, кг	133.33	100.00	80.00
30. Бөөрөнхий сонгино, кг	87.50	116.67	116.67
31. Шилтэй өргөст хэмх	126.32	120.00	109.09
32. Шилтэй ногооны салат, кг	120.00	92.31	100.00
33. Йоджуулсан давс, кг	96.15	100.00	125.00
34. Ургамлын тос, л	145.26	115.00	100.00
35. Цуу, 170 гр	100.00	100.00	100.00
36. Майонез, Найнэ, 500 гр	77.14	90.00	100.00
37. Бульон, үхрийн, 1ш	125.00	100.00	100.00
38. Гуанзны иж бүрдэл хоол	119.17	100.00	100.00
39. Цэцэрлэгийн хүүхдийн хоолны сарын дундаж үнэ	100.00	100.00	100.00
40. Архи, 0.5л	112.50	105.88	90.00
41. Пиво, Cass, 0.33л	110.00	110.00	100.00
42. Ундаа, 0.5л	100.00	100.00	100.00
43. Янжуур, Болгар, хайрцаг	107.14	85.71	100.00
44. Дүнсэн тамхи, боодол	111.11	111.11	100.00
45. Эрэгтэй хүний синтефон дотортой куртka, 48-50 раз	116.67	140.00	100.00
46. Костюм, хэмжээ 48-50, /Улс, материалыг сонгох	90.91	95.24	100.00

Барга, үйлчилгээний нэр төрөл, хэмжих нэгж	үргэлжлэл		
	2003-09/ 2000-12	2003-09/ 2002-09	2003-09/ 2002-08
47. Жинсэн өмд, 31-33 раз	113.33	102.41	100.00
48. Сорочка, урт ханцуйтай, Хятад	71.43	100.00	100.00
49. Ноосон цамц, 50% ноос, хэмжээ 48-50	116.67	87.50	100.00
50. Эрэгтэй хүний футболка, 100% хөвөн, богино ханцуйтай,	208.33	125.00	100.00
51. Оймс, Хятад	100.00	84.62	100.00
52. Эрэгтэй трусы, 100% хөвөн даавуун	91.67	91.67	100.00
53. Эмэгтэй хүний хиймэл үсэн шуба, Хятад, 46-48 раз	113.64	125.00	100.00
54. Хавар намрын пальто, 70% ноосон материалтай, 46-48 раз	46.67	77.78	100.00
55. Хослол, хэмжээ 46-48, /Улс, материалыг сонгох/	100.00	90.00	100.00
56. Кофт, урт ханцуйтай, гоёлын, гадаад	92.31	75.00	100.00
57. Юбка, 50% ноосон, богино, хар өнгийн, Солонгос, 44-46 раз	100.00	79.55	100.00
58. Ноосон цамц, 50% ноос, Хятад	93.33	93.33	100.00
59. Ноосон өмд, 50% ноос, Хятад	80.00	100.00	111.11
60. Хөхний даруулга, Хятад,	107.14	115.38	100.00
61. Трико, Солонгос, 100% полиамид	150.00	150.00	100.00
62. Эмэгтэй трусы, 100% хөвөн даавуун	127.27	100.00	100.00
63. Хавар намрын куртка, синтефон дотортой, 6-7 настай хүүхдийн	100.00	60.00	56.25
64. Хүүхдийн ноосон цамц, 50% ноос, 7-8 настай хүүхдийн	72.00	105.88	100.00
65. Охидын платье, 50% хөвөн материалтай, 5-6 настай охидын, богино ханцуйтай	100.00	100.00	87.50
66. Хүүхдийн футболка, 100% хөвөн, богино ханцуйтай, цулгүй, 4-5 настай хүүхдийн, Хятад	200.00	80.00	80.00
67. Хүүхдийн жинсэн өмд, энгийн хийцтэй, 9-10 настай хүүхдийн, Хятад улсын	128.57	107.14	93.75
68. Хүүхдийн ноосон өмд, 50% ноос, 6-7 настай хүүхдийн, Хятад улсын	130.77	94.44	113.33
69. Хүүхдийн оймс, Хятад, 80% хөвөн, 4-5 настай хүүхдийн	150.00	112.50	112.50
70. Хүүхдийн трусы, 100% хөвөн, Хятад улсын, 3-4 настай хүүхдийн	114.29	133.33	114.29
71. Эрэгтэй хүний өвлийн ширэн гутал, Хятадын, 39-40 раз	80.00	100.00	100.00
72. Эрэгтэй хүний зуны ширэн ботинк, энгийн хийцтэй, гадаад, 39-40 раз	90.91	111.11	90.91
73. Эмэгтэй хүний өвлийн ширэн гутал, урт түрийтэй, цахилгаантай, 37-38 раз	59.52	62.50	100.00
74. Эмэгтэй хүний хавар намрын гутал, богино түрийтэй, Хятадын, 37-38 раз	106.67	106.67	106.67
75. Эмэгтэй хүний ширэн туфли, энгийн хийцтэй, гадаад, 36-37 раз	80.00	100.00	120.00
76. Эрэгтэй хүүхдийн өвлийн гутал, Хятадын, үдээстэй, 9-10 настай хүүхдийн	146.67	91.67	100.00
77. Хүүхдийн нууз, хиймэл ширэн, Хятадын, 7-8 настай хүүхдийн	200.00	120.69	93.33
78. Охидын туфли, 5-6 настай хүүхдийн	90.00	90.00	100.00
79. Дээлийн даавуу, метр	161.54	105.00	100.00
80. Хятад торго, задгай хээтэй, метр	100.00	100.00	100.00
81. Эрээн даавуу, Орос, метр	106.67	106.67	100.00
82. Даалимба, Хятадын, метр	87.50	100.00	100.00
83. Овдлын утас, цаасан дамартай, ш/200м/	100.00	100.00	100.00
84. Бор хөвөн, кг	83.33	100.00	100.00
85. Халаалт, м1	248.65	100.00	100.00
86. Цавэр усны үнэ, 1 хүний	100.00	100.00	100.00
87. Цахилгаан, 1 квт	136.36	95.83	100.00
88. Шар тосон будаг, л, Хятад	83.33	76.92	100.00
89. Тоосго, ш	100.00	100.00	100.00
90. Гэрийн гадуур цагаан бүрээс	100.00	100.00	104.17
91. Нүүрс, тн	133.33	100.00	100.00
92. Түлшний мод, м3	100.00	120.00	100.00

барга, үйлчилгээний нэр төрөл, хэмжих нэгж	үргэлжлэл		
	2003-09/ 2000-12	2003-09/ 2002-09	2003-09/ 2002-08
93. Жижиг модон сандал, дотоод, ш	133.33	100.00	100.00
94. Халуун сав, цайны, 2л	112.00	103.70	112.00
95. Шаазан аяга, ш, Хятад	85.71	100.00	100.00
96. Тогоо, 10 л	93.75	93.75	93.75
97. Данх, Хятад, никель, 2л	140.00	93.33	93.33
98. Цахилгаан плитка, Мечта	106.67	100.00	100.00
99. Хивс, Сэлэнгэ, 2*3м	100.00	103.17	101.56
100. Ноосон одъяал, Аргал	94.44	106.25	100.00
101. Ор хөнжлийн даавуу /Орос, Хятадыг сонгох/	78.57	91.67	91.67
102. Оёдлын машин, Хятад	100.00	100.00	100.00
103. Барааны саван, "ОК", 200 гр	94.74	94.74	100.00
104. Угаалгын нунтаг, ОМО, цагаан 200 гр	100.00	100.00	100.00
105. Чийдэнгий шил, 60 в	83.33	83.33	100.00
106. Лаа, ш	100.00	100.00	100.00
107. Шүдэнз, хайрцаг	113.33	113.33	100.00
108. Хулдаас, Хятадын, 2 м-ийн өргөнтэй, м	100.00	85.71	100.00
109. Ампициллин, уухаар, 10ш	90.91	100.00	100.00
110. Аспирин, /Анальги/ 10 ш	85.71	100.00	100.00
111. Пенициллин, тариагаар, 1сая	100.00	90.00	100.00
112. Витамин "С", үрлээр, 50ш	100.00	100.00	100.00
113. Шүдэнд цементэн пломбо тавиулах	100.00	100.00	100.00
114. Төмөр замаар зорчих тийзний үнэ, 1 хүний	66.67	100.00	100.00
115. Нийслэлээс аймаг орох автотээврийн хөлс, 1 хүний	85.71	120.00	100.00
116. Нийслэлээс аймаг орох онгоцны хөлс, 1 хүний			0.00
117. Машины дугуй, УАЗ-469	87.50	92.11	100.00
118. Мотоцикл, Иж планета-5	106.25	113.33	100.00
119. Телефон ашиглалтын сарын хөлс	479.35	108.33	100.00
120. Хот хооронд утсаар ярих хөлс, 3 мин	100.00	100.00	100.00
121. Монгол TV-ийн сарын хураамж	141.67	100.00	100.00
122. Бензин, А-76, литр	125.00	125.00	115.38
123. "Өдрийн сонин" сонины захиалгын үнэ	100.00	100.00	100.00
124. Сургалтын төлбөр, 1 жилийн	100.00	100.00	100.00
125. Өнгөт / хар/ телевизор, 14 инч	94.44	100.00	100.00
126. Транзисторын тэжээл, 1.5 вольт	100.00	80.00	100.00
127. Сурагчийн дэвтэр, дөрвөлжин шугамтай, Монгол	100.00	100.00	100.00
128. Киноны билетний дундаж үнэ	100.00	100.00	100.00
129. Хүүхдийн тоглоом, Хятад, сагсны бөмбөг	125.00	100.00	100.00
130. Тосон бал	142.86	142.86	100.00
131. Эмэгтэй хүний богино үсэнд хими хийлгэх хөлс	116.67	100.00	100.00
132. Эр. хүний гутлын өсгийд шир, резин наалгах үнэ	100.00	100.00	100.00
133. Гар нүүрийн саван, LUX, ш	100.00	105.88	100.00
134. Шүдний оо, LUCKY MINT, 130 гр	100.00	100.00	110.00
135. Нүүрний тос, Монкремийн өдрийн тос,	63.64	100.00	100.00
136. Шампунь, Clear, 200 гр	100.00	102.94	100.00
137. Уруулын будаг	100.00	100.00	100.00
138. Халуун усанд орсны хөлс, 1 хүний	100.00	100.00	100.00
139. Эмэгтэй хүний савхин цүнх, Хятад	59.09	76.47	81.25

2002-09-21/2000-12-21

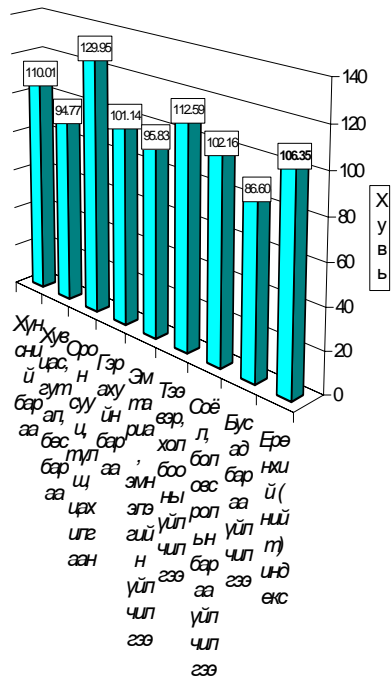

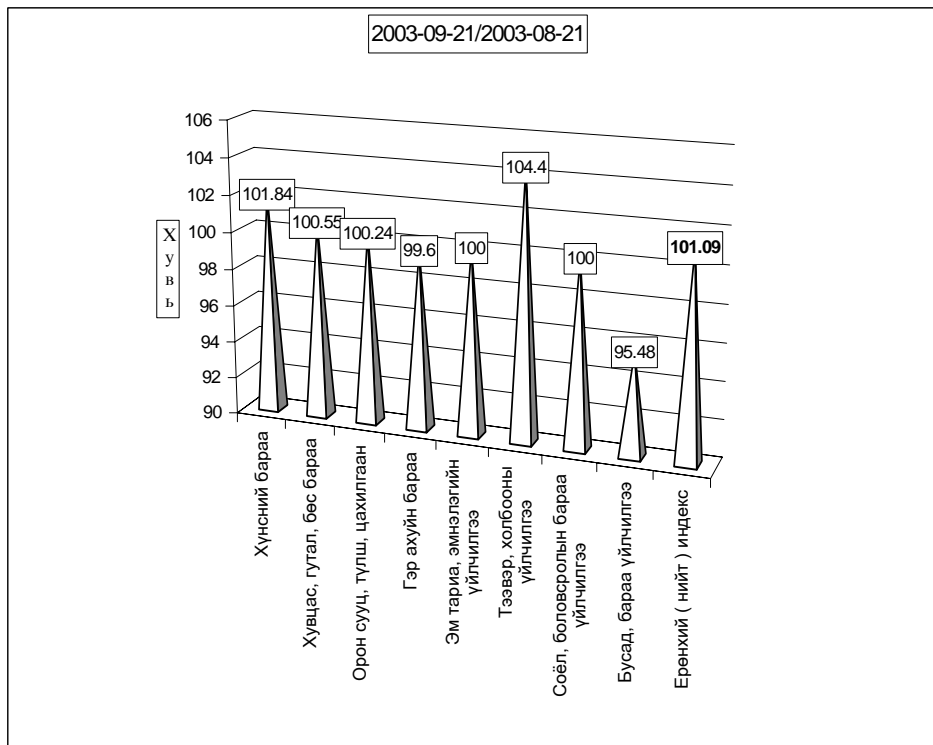
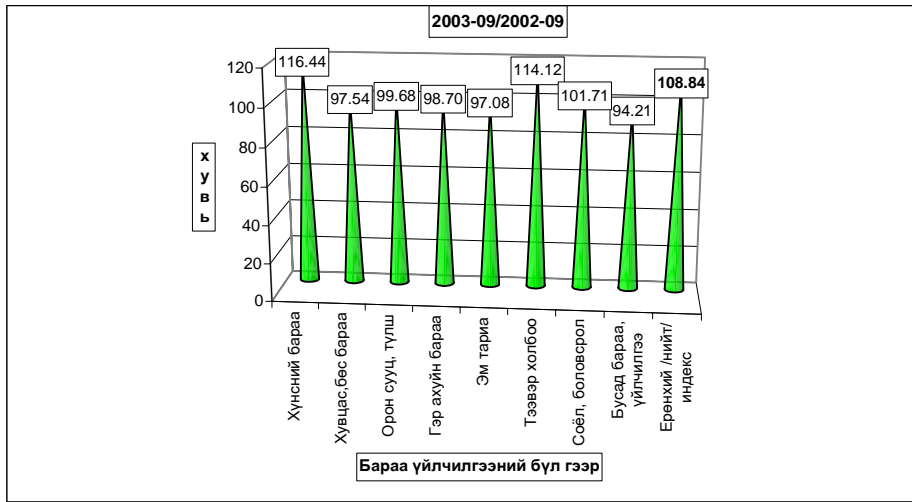

Хэрэглээний бараа, үйлчилгээний үнийн индекс 2003.IX										
Consumer price index of certain goods and services 2003.IX										
(1991-01-16-ыг 100, хувиар)										
(1991-01-16= 100, percentage)										
Он	Хүнсний бараа Foodstuffs	Гутал, хувцас Clothing Footwear	Орон сууц тули, цахилгаан Housing, heating electricity	Гэр ахуйн бараа Household goods	Эм тариа Medical care	Тээвэр Холбоо Transport @ commu- nication	Соёлын бараа Cultural goods@	Бусад бараа Other goods @	Ерөнхий индекс Overall index	
1994	4,590.79	4,992.30	4,402.23	2,828.49	2,488.27	0.00	9,136.25	0.00	4,587.47	
1995	5,768.21	3,154.13	5,427.41	8,272.31	2,226.87	5,173.90	10,115.60	3,168.87	5,272.24	
1996	8,037.11	4,001.99	5,747.50	9,398.84	1,451.25	9,660.35	17,682.01	3,976.99	7,195.50	
1997	8,522.15	6,407.74	6,626.91	13,473.13	2,665.51	5,771.36	26,315.31	8,878.71	8,580.58	
1998	7,973.72	6,489.23	7,120.60	14,119.33	2,755.79	5,975.89	28,203.46	9,795.65	8,395.75	
1999	8,957.26	6,989.28	10,161.99	14,073.71	2,755.79	9,227.46	28,793.99	11,613.94	9,514.79	
2000	9,270.36	5,893.74	9,592.47	13,018.85	5,779.51	8,876.49	29,597.12	11,281.25	9,427.76	
Хэрэглээний үнэ, тарифын өөрчлөлтийг барааны бүлгээр үзүүлбэл.										
Consumer price index of certain goods and services 2003. IX										
(Өмнөх сартай харьцуулснаар, хувиар)										
(Previous month=100, percentage)										
Он	Сар	Хүнсний бараа Foodstuffs	Гутал, хувцас Clothing Footwear	Орон сууц тули, цахилгаан Housing, heating electricity	Гэр ахуйн бараа Household goods	Эм тариа Medical care	Тээвэр Холбоо Transport @ commu- nication	Соёлын бараа Cultural goods@	Бусад бараа Other goods @	Ерөнхий индекс Overall index
1997	12	100.95	103.66	100.88	100.75	100.00	100.00	112.67	100.00	102.10
1998	12	99.10	104.10	103.46	100.00	100.00	102.92	100.82	100.00	100.46
1999	12	100.94	104.14	101.83	101.33	100.00	99.70	92.11	100.05	101.41
2000	12	99.11	101.61	95.91	98.70	100.00	100.53	99.06	96.20	99.29
2001	3	106.40	97.15	97.20	100.00	100.00	100.00	99.86	100.50	102.03
	6	90.95	100.51	100.00	100.00	100.00	103.65	100.00	100.00	96.43
	9	97.85	99.93	100.00	100.00	102.90	100.00	100.00	101.80	99.22
	12	103.59	103.72	105.33	99.38	100.00	101.09	100.00	100.00	102.62
2002	3	100.74	102.54	101.23	100.14	98.28	98.39	100.33	100.00	100.53
	6	96.11	100.06	100.00	100.00	100.00	102.60	100.00	100.00	98.09
	9	97.63	101.12	100.50	100.12	100.00	100.00	100.00	100.00	98.96
	12	99.47	100.85	105.37	96.44	100.00	103.18	103.08	98.31	100.38
2003	1	100.21	98.55	100.00	100.14	100.00	100.00	99.59	99.05	99.80
	2	102.36	98.32	99.85	100.49	100.00	98.93	100.00	100.00	100.93
	3	103.40	98.60	100.00	99.68	100.00	100.37	100.00	100.00	101.58
	4	109.91	99.23	98.55	98.38	100.00	99.86	100.47	101.04	105.05
	5	101.96	99.73	96.87	100.64	100.00	99.71	100.00	100.00	100.84
	6	97.82	102.79	100.16	99.75	97.08	105.18	100.00	100.75	99.56
	7	102.53	99.34	99.70	102.12	100.00	99.61	100.00	100.00	101.29
	8	97.83	97.70	100.07	99.66	100.00	102.73	99.39	99.05	98.51
	9	101.84	100.55	100.24	99.60	100.00	104.40	100.00	95.48	101.09

б. Хөдөөд 2003 оны 9-р сард бараа үйлчилгээний үнэ тариф 2000 оны 12-р сарын 31-ныхтай харьцуулахад 4.57%, 2002 оны 9-р сарынхаас 4.12%-иар өсч, 2003 оны 9-р сард өмнөх сарынхаас 0.48 хувиар өсчээ.

Хэрэглээний бараа, үйлчилгээний үнийн индекс, 2003. IX				
Consumer price index of certain goods and services, 2003.IX				
БҮЛЭГ	GROUP	/хөдөөд/ (хувиар)		
		2003-9/ 2000-12	2003-9/ 2002-9	2003-9/ 2002-8
Хүнсний бараа	Foodstuffs	108.17	106.50	100.98
Y	Гурил, гурилан бүтээгдэхүүн	98.70	107.50	104.26
Y	Мах, махан бүтээгдэхүүн	165.37	127.80	95.81
Н	Сүү, сүүн бүтээгдэхүүн	84.61	103.06	105.95
Э	Саахар, чихэр, цай, жимс	87.82	94.07	100.05
Э	Төмс, хүнсний ногоо	104.27	98.52	95.49
С	Хүнсний бусад бараа	102.79	103.12	100.07
	Архи, ундаа, тамхи	92.60	92.23	99.52
Хувцас, гутал, бөс бараа	Clothing, footwear and cloth	96.59	100.37	100.07
Y	Эрэгтэй хүний хувцас	99.58	96.87	100.05
Y	Эмэгтэй хүний хувцас	99.77	106.27	100.32
Н	Хүүхдийн хувцас	111.53	100.28	99.75
ЭЭ	Бүх төрлийн гутал	92.31	99.19	99.79
С	Хөвөн, бөс бараа	98.71	102.45	101.70
Орон сууц, түлш, цахилгаан	Housing, heating, electricity	112.58	100.64	100.01
Гэр ахуйн бараа	Household goods	102.53	99.85	100.06
Эм тариа, эмнэлгийн үйлчилгээ	Medical care and services	104.07	99.97	100.29
Тээвэр, холбооны үйлчилгээ	Transport and communication	109.15	113.05	99.58
Соёл, боловсролын бараа үйлчилгээ	Cultural goods and recreation	99.32	99.53	99.66
Бусад бараа, үйлчилгээ	Other goods and services	88.96	98.44	100.03
Ерөнхий (нийт) индекс	Overall index	104.57	104.12	100.48
Төв аймгийн өргөн хэрэглээний бараа, үйлчилгээний үнийн ИНДЕКС				
Consumer price index of selected goods and services in tov				
(Хөдөөд)				
(2003 оны 09-р сарын байдлаар)				
Бараа, үйлчилгээний нэр төрөл, хэмжих нэгж	2003-09/ 2000-12	2003-09/ 2002-09	2003-09/ 2002-08	
1. Гурил, 1-р зэрэг, кг	100.28	111.21	105.93	
2. Гурил, 2-р зэрэг, кг	96.17	105.24	103.79	
3. Талх, орон нутгийн, ш	102.19	99.29	99.64	
4. Гурилан боов, кг	96.59	100.12	98.04	
5. Гаймор, 250 гр	89.83	97.55	99.35	
6. Жигнэмэг, 100 гр.	97.50	101.74	100.00	
7. Цагаан будаа, кг	94.18	98.42	101.86	
8. Шар будаа, кг	95.37	100.00	99.46	
9. Хонины мах, 1-р зэрэг, кг	164.41	124.97	91.94	
10. Ухрийн мах, 2-р зэрэг, кг	172.87	131.50	97.40	
11. Дотор мах, 1 гузээ	183.00	140.30	96.26	
12. Хийм, чайвсан, кг	146.77	141.38	139.61	
13. Өвхөн тос, кг	100.00	103.10	101.04	
14. Шингэн сүү, л	77.68	103.38	111.34	
15. Тараг, л	83.24	106.46	100.64	
16. Цөцгийн тос, кг	91.81	101.81	99.53	
17. Хуурай сүү, кг	102.52	97.63	99.40	
18. Цагаан тос, кг/Шар тос/	90.60	108.11	100.00	
19. Элдэн чихэр, кг	84.49	92.26	99.83	
20. Хатуу чихэр, кг, дотоод	94.70	94.89	100.16	
21. Ирис, гадаад, кг	83.15	93.69	100.00	
22. Шоколад, 100 гр	94.51	98.77	100.42	
23. Ногоон цай	84.42	95.03	100.55	
24. Алим, кг	112.18	96.26	98.88	
25. Варенье, гадаад	87.43	90.95	99.57	
26. Төмс, кг	99.61	95.88	95.17	
27. Байцаа, кг	110.89	119.94	96.13	
28. Лууван, кг	111.43	101.04	91.98	
29. Манжин, кг	127.00	80.72	86.79	
30. Бөөрөнхий сонгино, кг	96.41	104.35	98.49	
31. Шилтэй өргөст хэмх	98.28	99.27	102.07	
32. Шилтэй ногооны салат, кг	111.55	102.59	100.90	
33. Йоджуулсан давс, кг	81.06	95.69	100.41	
34. Ургамлын тос, л	107.46	106.37	100.00	
35. Цуу, 170 гр	96.21	99.11	101.45	
36. Майонез, Найнз, 500 гр	95.89	99.94	100.12	
37. Бульон, ухрийн, 1ш	113.75	97.85	100.00	
38. Гуанзы иж бүрдэл хоол	119.80	108.04	98.57	
39. Цэцэрлэгийн хүүхдийн хоолны сарын дундаж үнэ	125.69	116.04	100.66	
40. Архи, 0.5л	85.20	88.98	99.36	
41. Пиво, Cass, 0.33л	105.82	98.15	99.49	
42. Ундаа, 0.5л	96.26	97.17	100.00	
43. Янжуур, Болгар, хайрцаг	103.64	94.85	99.68	
44. Дүнсэн тамхи, боодол	99.59	98.57	99.79	
45. Эрэгтэй хүний синтефон дотортой куртка, 48-50 раз	75.40	94.06	99.30	
46. Костюм, хэмжээ 48-50, /Улс, материалыг сонгох	79.13	91.11	98.79	

Барга, үйлчилгээний нэр төрөл, хэмжих нэгж	Үргэлжлэл		
	2003-09/ 2000-12	2003-09/ 2002-09	2003-09/ 2002-08
47. Жинсэн өмд, 31-33 раз	115.07	102.23	101.59
48. Сорочка, урт ханцуйтай, Хятад	131.20	94.33	100.00
49. Ноосон цамц, 50% ноос, хэмжээ 48-50	94.89	114.67	100.41
50. Эргэстэй хүний футболка, 100% хөвөн, богино ханцуйтай,	92.63	84.40	98.02
51. Оймс, Хятад	162.77	96.22	100.42
52. Эргэстэй трусы, 100% хөвөн даавуун	101.63	99.60	100.40
53. Эмэгтэй хүний хиймэл үсэн шуба, Хятад, 46-48 раз	124.57	111.23	100.00
54. Хавар намрын пальто, 70% ноосон материалтай, 46-48 раз	100.03	99.26	100.00
55. Хослол, хэмжээ 46-48, /Улс, материалыг сонгох/	80.98	118.77	100.00
56. Кофт, урт ханцуйтай, говлын, гадаад	71.43	100.22	100.00
57. Юбка, 50% ноосон, богино, гар өнгийн, Солонгос, 44-46 раз	72.67	102.19	100.93
58. Ноосон цамц, 50% ноос, Хятад	121.63	115.28	97.65
59. Ноосон өмд, 50% ноос, Хятад	103.69	97.60	99.59
60. Хөхний даруулга, Хятад,	94.07	98.65	95.23
61. Трико, Солонгос, 100% полиамид	135.05	114.27	104.58
62. Эмэгтэй трусы, 100% хөвөн даавуун	108.40	100.40	107.97
63. Хавар намрын куртка, синтэфон дотортой, 6-7 настай хүүхдийн	142.84	90.08	93.45
64. Хүүхдийн ноосон цамц, 50% ноос, 7-8 настай хүүхдийн	106.02	99.96	103.87
65. Охидын платье, 50% хөвөн материалтай, 5-6 настай охидын, богино ханцуйтай, Хятад	91.70	100.57	100.57
66. Хүүхдийн футболка, 100% хөвөн, богино ханцуйтай, цулгүй, 4-5 настай хүүхдийн, Хятад	111.45	104.20	94.94
67. Хүүхдийн жинсэн өмд, энгийн хийцтэй, 9-10 настай хүүхдийн, Хятад улсын	94.51	104.90	100.00
68. Хүүхдийн ноосон өмд, 50% ноос, 6-7 настай хүүхдийн, Хятад улсын	98.33	105.56	104.97
69. Хүүхдийн оймс, Хятад, 60% хөвөн, 4-5 настай хүүхдийн	121.94	103.16	100.28
70. Хүүхдийн трусы, 100% хөвөн, Хятад улсын, 3-4 настай хүүхдийн	108.74	102.75	100.00
71. Эргэстэй хүний өвлийн ширэн гутал, Хятадын, 39-40 раз	89.19	101.21	100.00
72. Эргэстэй хүний зуны ширэн ботинк, энгийн хийцтэй, гадаад, 39-40 раз	103.69	100.65	100.00
73. Эмэгтэй хүний өвлийн ширэн гутал, урт турийтай, цахилгаантай, 37-38 раз	88.40	93.85	100.00
74. Эмэгтэй хүний хавар намрын гутал, богино турийтай, Хятадын, 37-38 раз	93.27	103.24	98.48
75. Эмэгтэй хүний ширэн туфли, энгийн хийцтэй, гадаад, 36-37 раз	85.33	95.53	100.57
76. Эргэстэй хүүхдийн өвлийн гутал, Хятадын, үлдэстэй, 9-10 настай хүүхдийн	92.16	105.69	101.27
77. Хүүхдийн пүүз, хиймэл ширэн, Хятадын, 7-8 настай хүүхдийн	117.64	109.02	101.77
78. Охидын туфли, 5-6 настай хүүхдийн	96.82	99.36	96.82
79. Дээлийн даавуу, метр	115.24	105.89	100.00
80. Хятад торго, задгай хээтэй, метр	94.40	104.02	103.11
81. Эргэн даавуу, Орос, метр	109.35	101.00	101.21
82. Даалимба, Хятадын, метр	93.58	99.72	99.72
83. Өвдлын утас, цаасан дамартай, ш/200м/	86.63	98.78	100.00
84. Бор хөвөн, кг	96.96	99.66	100.00
85. Халаалт, м1	103.79	105.79	100.00
86. Цэвэр усны үнэ, 1 хүний	86.00	96.63	100.00
87. Цахилгаан, 1квт	123.07	97.07	100.00
88. Шар тосон будаг, л, Хятад	93.75	96.44	100.63
89. Тоосго, ш	108.20	106.45	100.00
90. Гэрийн гадуур цагаан бүрээс	102.66	100.72	100.00
91. Нуурс, тн	106.71	111.79	100.00
92. Түлшний мод, м3	125.58	97.56	100.00

Барга, үйлчилгээний нэр төрөл, хэмжих нэгж	Үргэлжлэл		
	2003-09/ 2000-12	2003-09/ 2002-09	2003-09/ 2002-08
93. Жижиг модон сандал, дотоод, ш	96.96	102.94	100.00
94. Халуун сав, цайны, 2л	109.81	97.54	100.95
95. Шаазан аяга, ш, Хятад	105.28	100.39	99.23
96. Тогоо, 10 л	127.16	95.86	100.00
97. Данх, Хятад, никель, 2л	92.86	108.33	100.00
98. Цахилгаан плитка, Мечта	106.24	101.75	100.00
99. Хивс, Сэлэнгэ, 2*3м	97.94	100.00	100.00
100. Ноосон бидьяал, Аргал	107.38	100.00	100.00
101. Оор хөнгөлийн даавуу /Орос, Хятадыг сонгох/	112.90	105.31	100.00
102. Оёдлын машин, Хятад	104.68	101.80	100.00
103. Барааны саван, "ОК", 200 гр	97.65	94.55	100.48
104. Угаалгын нунтаг, ОМО, цагаан 200 гр	106.67	96.14	99.78
105. Чийдэнгий шил, 60 в	86.54	97.12	99.26
106. Лаа, ш	110.34	106.67	100.00
107. Шүдэнэ, хайрцаг	100.00	113.33	100.00
108. Хулдаас, Хятадын, 2 м-ийн өргөнтэй, м	93.17	99.05	100.00
109. Амциллин, уухаар, 10 ш	101.45	104.30	100.36
110. Аспирин, /Амьлын/ 10 ш	151.16	105.69	101.56
111. Пенициллин, тариагаар, 1сая	99.52	99.04	100.00
112. Витамин "С", урлээр, 50ш	99.34	100.00	100.00
113. Шүдэнд цементэн пломбо тавиулах	89.43	93.66	100.00
114. Төмөр замаар зорчих тиймий үнэ, 1 хүний	101.05	103.23	100.00
115. Нийслэлээс аямаг орох авто тээврийн хөлс, 1 хүний	96.11	104.56	100.00
116. Нийслэлээс аямаг орох онгоцны хөлс, 1 хүний			0.00
117. Машины дугуй, УАЗ-469	107.21	100.73	100.00
118. Мотоцикл, Иж планета-5	98.17	101.76	100.00
119. Телефон ашиглалтын сарын хөлс	161.10	101.41	100.00
120. Хот хооронд утсаар ярих хөлс, 3 мин	107.06	103.51	100.00
121. Монгол TV-ийн сарын хураамж	104.67	99.21	100.00
122. Бензин, А-76, литр	124.14	137.24	98.63
123. "Өдрийн сонин" сонин захиалгын үнэ	100.00	100.00	100.00
124. Сургалтын төлбөр, 1 жилийн	100.33	100.00	100.00
125. Өнгөт / хар / телевизор, 14 инч	85.40	95.02	100.00
126. Транзисторын тэжээл, 1.5 вольт	64.68	97.24	100.71
127. Сургалгийн дэвтэр, дөрвөлжин шугамтай, Монгол	108.49	103.60	100.00
128. Киночы билетий дундаж үнэ	113.86	106.25	102.71
129. Хүүхдийн тоглоом, Хятад, сагсны бөмбөг	104.50	105.18	100.00
130. Тосон бал	125.71	97.78	92.63
131. Эмэгтэй хүний богино үсэнд хими хийлгэх хөлс	104.55	102.09	98.81
132. Эр хүний гутлын өсгөйд шир, резин наалгах үнэ	94.68	98.28	100.00
133. Гар нуурийн саван, ЦШХ, ш	113.00	99.12	100.99
134. Шүдний оо, LUSKY MINT, 130 гр	90.92	103.68	99.49
135. Нуурийн тос, Мокрекийн өдрийн тос,	103.00	102.59	100.78
136. Шампунь, Clear, 200 гр	90.89	100.52	100.00
137. Уруулын будаг	94.50	108.75	100.00
138. Хялуун үсэнд орсны хөлс, 1 хүний	114.66	123.58	100.00
139. Эмэгтэй хүний савхин цүнх, Хятад	64.33	87.83	100.00

Тус аймгийн хэмжээгээр 2003 оны 9-р сард ХАА-н болон өргөн хэрэгцээний бараа, үйлчилгээний үнэ тариф ямар байгааг сумдаар үзүүлбэл.

ХАА-н бүтээгдэхүүний үнэ (₮-өөр)

Сумд	Sumd	дундаж үнэ, ₮ Average prices, tog											
		Үхрийн мах Beef, grade			Хонины мах Mutton, grade			Тэмс. /Potato/			Сонгино. /Onion/		
		2002.IX	2003.VIII	2003.IX	2002.IX	2003.VIII	2003.IX	2002.IX	2003.VIII	2003.IX	2002.IX	2003.VIII	2003.IX
АБ	АВ	800	700	850	800	700	850	300	300	300	350	450	450
АР	АР	1,000	1,000	1,000	900	1,000	1,000	250	250	250	500	550	550
АТ	АТ	600	1,500	1,500	700	1,500	1,500	250	250	250	450	500	500
БС	ВС	1,200	1,200	1,300	1,200	1,400	1,400	150	200	200	350	300	300
БА	ВА	1,300	1,300	1,300	1,200	1,200	1,200	300	250	200	500	500	350
БД	ВД	800	1,450	1,450	700	1,500	1,500	250	280	280	300	300	400
БЖ	ВЖ	800	1,300	1,300	800	1,200	1,000	300	300	250	350	500	400
БӨ	ВО	800	1,100	1,100	900	1,200	1,200	350	350	350	400	500	500
БХ	ВКН	650	800	800	700	750	800	300	250	250	500	400	400
БЦ	ВТС	800	1,300	1,300	700	1,200	1,200	300	400	400	400	550	550
БТ	ВТ	1,000	1,200	1,200	900	1,000	1,000	250	280	150	500	400	400
БЧ	ВСН	1,000	1,500	1,500	1,000	1,700	1,300	250	250	250	400	450	600
БН	ВН	1,000	1,600	1,600	1,200	1,600	1,500	200	180	150	500	500	500
БҮ	ВУ	1,000	1,500	1,500	900	1,500	1,400	200	300	300	600	550	550
ДХ	ДКН	600	1,300	1,300	550	1,400	1,400	300	300	300	450	600	600
ЖА	ЖА	1,000	1,200	1,300	1,000	1,300	1,200	150	180	150	350	500	500
ЗА	ЗА	1,100	1,200	900	1,100	1,100	800	300	180	180	500	300	300
ЛҮ	ЛУ	850	1,300	1,200	800	1,500	1,100	250	200	200	350	400	400
ММ	ММ	1,000	1,200	1,300	1,100	1,200	1,200	250	500	500	550	450	400
ӨШ	ОШ	750	1,200	1,200	800	1,100	1,100	400	250	240	500	350	350
СҮ	СУ	1,000	1,500	1,200	1,200	1,500	1,100	220	200	200	400	500	400
СЭ	СЕ	1,100	1,400	1,000	1,000	1,300	800	400	250	200	500	400	400
УГ	УГ	1,000	1,300	1,300	1,000	1,300	1,300	250	350	350	350	600	600
ЦЭ	ТСЕ	870	1,000	900	850	1,200	1,000	300	250	250	400	500	450
ЭР	ЕР	1,100	1,100	1,100	1,200	1,200	1,200	250	250	250	450	600	600
ЭС	ЕС	650	750	750	600	750	750	250	300	300	500	500	500
ЗМ	ЗМ	900	1,300	1,200	850	1,200	1,000	250	200	200	400	350	350
Айм	Aim	911	1,230	1,198	913	1,241	1,141	267	269	256	437	463	456

Сумд	Sumd	дундаж үнэ, ₮ Average prices, tog											
		Шингэн сүү /1 литр/ /Milk, Litre/			Ямааны ноолуур/1 кг/ Greazy cashmere/1 kg/			Тэмээний ноос. /1 кг/ Camel's wool / 1 kg/			Хонины ноос /1 кг/ Sheep wool /1 kg /		
		2002.IX	2003.VIII	2003.IX	2002.IX	2003.VIII	2003.IX	2002.IX	2003.VIII	2003.IX	2002.IX	2003.VIII	2003.IX
АБ	АВ	250	150	300	21,000	18,000	18,000				100	100	100
АР	АР	200	200	250	18,000	20,000	20,000	900	900	900	120	150	150
АТ	АТ	200	300	300	18,000	20,000	20,000	700	700	700	150	200	200
БС	ВС	200	150	200	18,000	18,000	18,000	1,300	1,300	1,300	60	80	80
БА	ВА	300	300	300	22,000	23,000	23,000	1,000	1,800	1,800	130	150	150
БД	ВД	250	200	300	20,000	18,000	18,000	800	1,000	1,000	130	130	150
БЖ	ВЖ	250	300	300	18,000	18,000	18,000	800	1,200	1,200	100	100	100
БӨ	ВО	250	350	350	15,000	16,000	16,000	600	600	600	100	130	130
БХ	ВКН	300	200	300	20,000	18,000	18,000	1,500	1,500	1,500	120	120	120
БЦ	ВТС	300	300	300	21,000	18,000	18,000	1,000	1,000	1,000	100	100	100
БТ	ВТ	300	200	200	18,000	18,000	18,000	900	1,200	1,200	110	100	120
БЧ	ВСН	260	250	250	22,000	18,000	18,000				120	100	100
БН	ВН	200	150	200	20,000	19,000	19,000				130	130	130
БҮ	ВУ	300	200	200	20,000	15,000	20,000	700	1,000	1,000	100	180	120
ДХ	ДКН	400	300	300	15,000	20,000	25,000	700	700	1,000	110	150	180
ЖА	ЖА	250	300	250	23,000	20,000	22,000				130	110	100
ЗА	ЗА	300	300	300	20,000	18,000	18,000	1,250	800	800	110	120	120
ЛҮ	ЛУ	300	250	400	20,000	20,000	20,000	1,000	1,000	800	110	100	90
ММ	ММ	100	200	200	21,000	18,000	18,000	850	500	500	80	150	150
ӨШ	ОШ	250	300	300	19,000	22,000	20,000	1,000	1,000	1,000	100	120	120
СҮ	СУ	180	130	130	15,000	18,000	18,000				130	50	50
СЭ	СЕ	400	300	350	18,000	25,000	25,000	450	400	400	80	120	120
УГ	УГ	250	250	250	20,000	20,000	20,000	800	800	800	80	50	50
ЦЭ	ТСЕ	200	250	300	20,000	16,000	20,000	1,000	1,000	1,000	150	100	100
ЭР	ЕР	200	150	150	16,000	18,000	18,000	800	800	800	100	120	120
ЭС	ЕС	400	350	350	15,000	20,000	20,000	600	600	600	100	120	120
ЗМ	ЗМ	400	350	400	20,000	20,000	20,000	700	800	800	100	150	150
Айм	Aim	266	247	275	19,074	18,963	19,481	841	896	900	109	120	119

Сумд	Sum	Average prices, tog											
		дундаж үнэ, ₮						Average prices, tog					
		Адууны шир			Үхрийн шир			Хонины арьс			Ямааны арьс		
		Horse hide			Cattle hide			Sheep skin			Goat skin		
2002.IX	2003.VIII	2003.IX	2002.IX	2003.VIII	2003.IX	2002.IX	2003.VIII	2003.IX	2002.IX	2003.VIII	2003.IX		
АБ	АВ	8,000	14,000	20,000	11,000	15,000	15,000	5,000	8,000	8,000	1,500	1,000	2,000
АР	АР	8,000	20,000	20,000	11,000	9,000	9,000	8,000	8,500	9,000	1,000	1,500	1,500
АТ	АТ	8,000	20,000	20,000	10,000	20,000	20,000	5,500	8,000	8,000	1,000	1,500	1,500
БС	BS	8,000	8,000	8,000	11,000	12,000	12,000	5,000	7,000	7,000	1,500	2,000	2,000
БА	ВА	7,000	19,000	8,000	11,000	18,000	18,000	5,000	8,000	8,000	1,000	1,000	3,500
БД	ВД	5,000	13,000	14,000	9,000	16,000	19,000	4,500	7,000	7,500	1,500	1,000	1,000
БЖ	ВJ	6,000	8,000	8,000	10,000	11,000	11,000	6,000	7,000	7,000	1,000	1,100	1,100
БӨ	ВО	7,500	20,000	20,000	14,000	18,000	18,000	6,000	8,000	8,000	1,000	1,000	1,000
БХ	ВКН	7,000	18,000	18,000	12,000	10,000	23,000	4,500	8,000	9,000	1,000	1,000	2,500
БЦ	ВТС	8,000	18,000	18,000	11,000	8,000	8,000	5,000	8,000	8,000	1,000	1,200	1,200
БТ	ВТ	9,000	17,000	17,000	14,000	18,000	18,000	5,100	8,000	8,500	1,000	1,000	1,000
БЧ	ВСН	10,000	16,000	16,000	20,000	10,000	10,000	6,800	6,000	8,500	1,500	1,200	1,500
БН	ВN	5,000	13,000	15,000	10,000	18,000	16,000	4,000	6,000	6,000	1,000	3,000	3,000
БҮ	ВU	6,000	10,000	17,000	10,000	10,000	11,000	6,000	7,000	7,000	1,500	1,500	1,000
ДХ	ДКН	7,000	16,000	15,000	10,000	8,000	16,000	5,500	7,000	7,000	1,000	3,000	1,000
ЖА	JA	8,000	15,000	20,000	15,000	18,000	20,000	4,000	7,000	6,000	1,000	2,500	3,000
ЗА	ZA	7,000	15,000	15,000	12,000	13,000	18,000	5,000	9,000	8,500	1,000	2,500	2,500
ЛҮ	LU	10,000	20,000	20,000	15,000	21,000	21,000	6,000	8,000	8,000	3,000	2,000	3,000
ММ	ММ	7,000	13,000	13,000	15,000	10,000	8,000	5,000	7,500	4,000	1,000	2,000	1,000
ӨШ	OSH	8,500	15,000	16,000	12,000	16,000	17,000	5,300	8,000	8,200	500	1,000	2,000
СҮ	SU	7,000	19,000	19,000	8,000	11,000	11,000	4,000	6,500	8,000	500	1,000	1,000
СЭ	SE	8,000	8,000	8,000	10,000	10,000	10,000	6,300	8,000	8,000	1,000	2,500	2,500
УГ	UG	7,500	10,000	11,000	10,000	13,000	14,000	4,000	8,000	7,000	1,000	1,200	2,000
ЦЭ	TSE	7,000	18,000	18,000	10,000	8,000	8,000	5,000	7,500	6,000	1,000	500	1,500
ЭР	ER	7,000	8,000	8,000	8,000	16,000	16,000	4,000	8,000	8,000	1,000	2,000	2,000
ЭС	ES	8,000	15,000	15,000	10,000	12,000	12,000	5,000	7,500	8,000	1,000	1,200	1,000
ЗМ	ZM	8,000	17,000	21,000	13,000	15,000	20,000	5,500	9,000	9,000	1,500	1,500	2,500
Айм		7,500	14,926	15,481	11,593	13,481	14,778	5,100	7,611	7,600	1,167	1,552	1,807

Ө р г ө н х э р э г ц э э т б а р а а ү й л ч и л г э э н и й ү н э

Сумд		1-р групп Flour, grade 1, 1 kg	2-р групп Flour, grade 2, 1 kg	Цагаан буддаа Rice 1 kg	Шар буддаа Millet 1 kg	Элсэн чихэр Sugar 1 kg	Ундны ус Month- ly water 1 liter	Цахил- гааны Electricity 1 kw
АБ	АВ	380	350	500	380	600	0.80	54.30
АР	АР	350	280	450	380	600	1.00	54.05
АТ	АТ	320	300	450	360	600	0.90	54.30
БС	ВС	340	320	450	300	550	0.40	54.30
БА	ВА	300	250	400	350	600	0.60	54.05
БД	ВД	340	250	400	350	500	0.70	54.00
БЖ	ВJ	400	300	380	350	480	1.40	55.00
БӨ	ВО	340	300	480	400	680	1.50	54.30
БХ	ВКН	340	300	400	370	650	1.00	56.35
БЦ	ВТС	340	250	450	350	650	0.00	54.00
БТ	ВТ	380	300	450	350	550	1.00	54.30
БЧ	ВСН	390	300	400	380	500	1.23	54.05
БН	ВN	380	380	500	400	700	1.50	54.05
БҮ	ВU	350	280	450	400	500	0.50	54.00
ДХ	ДКН	350	300	450	400	600	1.00	56.35
ЖА	JA	380	340	450	380	450	0.40	54.30
ЗА	ZA	420	360	450	350	650	0.50	54.00
ЛҮ	LU	340	280	400	350	450	0.45	54.00
ММ	ММ	350	260	500	400	550	0.00	54.30
ӨШ	OSH	380	320	450	400	550	0.50	54.05
СҮ	SU	380	300	400	400	550	1.00	54.30
СЭ	SE	360	320	400	350	530	1.30	54.30
УГ	UG	380	320	450	380	600	0.50	54.00
ЦЭ	TSE	340	300	450	350	600	1.00	54.30
ЭР	ER	340	280	450	400	650	1.00	54.30
ЭС	ES	300	280	400	400	600	0.50	54.30
ЗМ	ZM	360	320	380	340	500	0.75	54.25



А Ж И Л Г Ü Й Ч Ü Ü Д

Сумдын хөдөлмөр зохицуулалтын албанд бүртгэлтэй байгаа ажилгүйчүүдийн тоо 2003 оны эхний 9 сард 855 болж, өмнөх сартай харьцуулахад 15 хүнээр буурлаа.

Ажилгүйчүүдийн 52,0 хувь буюу 445 нь эмэгтэйчүүд, 45,1 хувь нь урьд нь ажил эрхлэж байсан, 54,9 хувь нь анх удаа ажил эрж байгаа хүмүүс юм. Оны эхний 9 сард 951 хүн ажилд орсны 0,2 хувь нь УҮГ-т, 8,94 хувь нь төрийн болон төсөвт байгууллагад, 37,22 хувь нь нөхөрлөл, компанид, 4,31 хувь нь Хоршоонд, 49,32 хувь нь бусад байгууллагад ажил эрхлэх болжээ. Ажил эрхлэх болсон хүмүүсийн 60,36 хувь буюу 574 нь эмэгтэйчүүд юм.

Оны эхнээс бүртгүүлсэн нийт ажилгүйчүүд 1062 байгаагийн 10,73 хувь нь орон тооны цомхотголоос, 2,64 хувь нь байгууллага нь татан буугдсан, 9,0 хувь нь сургууль төгссөн, 0,9 хувь нь өөр газраас шилжиж ирсэн, 0,4 хувь нь цэргээс ирсэн, 7,8 хувь нь мэргэжлийн ажил олдоогүй, 68,55 хувь нь бусад шалтгаан эзлэв.

Ажилгүйчүүдийг боловсролын байдлаар нь авч үзбэл 10,1% нь дээд, 8,4% нь тусгай дунд, 6,3% нь мэргэжлийн анхан шатны, 23,5% нь бүрэн дунд, 45,3% нь бүрэн бус дунд, 6,4% нь бага буюу боловсролгүй хүмүүс эзлэв.

Хөдөлмөрийн насны 10000 хүнд дунджаар 152 ажилгүйчүүд ногдож байгаагийн дотор Архуст, Цээл, Баянхангай, Баянцогт, Зуунмод сумдад харьцангуй их (408-262 хүн) ногдлоо.

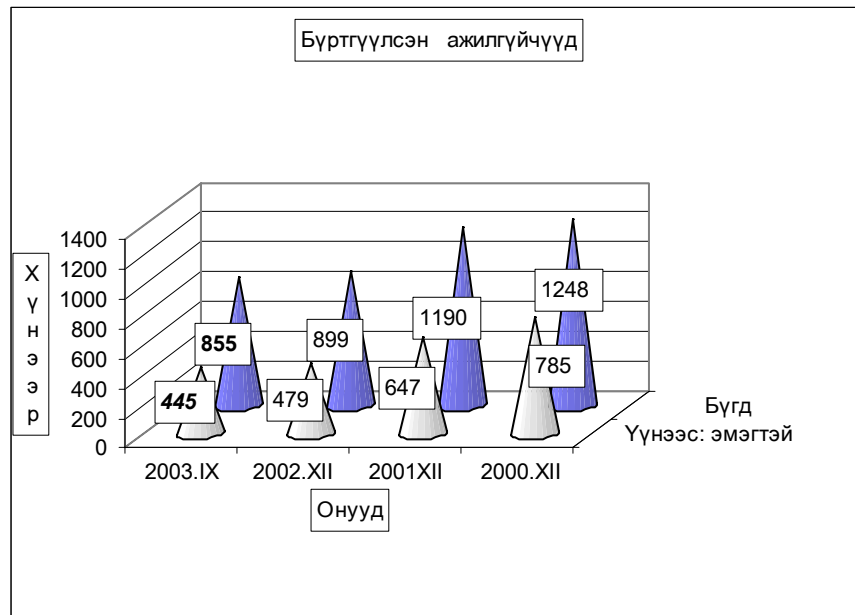

Бүртгүүлсэн Ажилгүйчүүдийн тоо тайлант хугацааны эцэст
Number of unemployed registered persons , at the end of period

	Ажилгүйчүүд Unemployment			Дүнд эзлэх хувь		ЭЗ-ийн идэвхтэй хүнд эзлэх хувь	
	2001	2002	2003	2002	2003	Оны эцэст	
	9-30	9-30	8-30	9-30	9-30	2001	2002
БҮГД TOTAL	1288	1064	855	100.0%	100.0%	3.1%	2.1%
үүнээс: а. урьд нь ажилтай байсан	990	627	386	58.9%	45.1%		
б. анх удаа ажил эрж байгаа	298	437	469	41.1%	54.9%		
Ажилгүйчүүд насны бүлгээр: Unemployment:by age group	1288	1064	855	100.0%	100.0%		
16 - 24 настай	288	218	216	20.5%	25.3%		
25 - 34 настай	473	356	262	33.5%	30.6%		
35 - 44 настай	390	333	271	31.3%	31.7%		
45 - 60 настай	137	157	106	14.8%	12.4%		
Бүгдээс-эмэгтэй Total by- female	632	548	445	51.5%	52.0%	3.4%	2.1%

Бүртгүүлсэн Ажилгүйчүүдийн тоо, Боловсролын түвшингээр
Number of unemployed registered persons , by educational level

	2000.XII	2001.XII	2002.XII	2003 он	
				VIII	IX
Бүгд Total	1248	1190	899	870	855
үүнээс:Эмэгтэй of whom female	647	600	479	438	
Дээд боловсролтой Higher education	49	56	73	82	86
Тусгай дунд боловсролтой Specialized secondary education	149	192	93	70	72
Мэргэжлийн анхан шатны Skilled workers	168	198	79	56	54
Бүрэн дунд Completed secondary school	326	300	206	202	201
Бүрэн бус дунд Non-completed secondary school	420	382	392	403	387
Бага Completed primary school	107	62	48	47	45
Боловсролгүй Uneducated persons	29	0	8	10	10

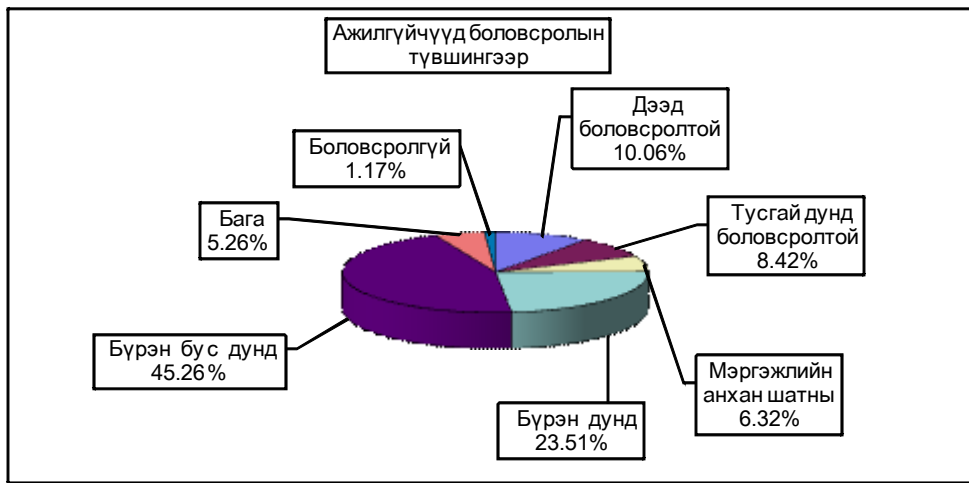

**Ажилгүйдлийн шалтгаан
UNEMPLOYED**

	Оны эхний 9 сард In the first 9 months		Тухайн сард particular months	
	БҮГД TOTAL	үүнээс Эм of whom female	БҮГД TOTAL	үүнээс Эм of whom female
БҮГД TOTAL	1062	629	114	103
Орон тооны цомхтголоор	114	61	18	17
Байгууллага татан буугдсан	28	23	11	11
Өөр газраас шилжиж ирсэн	10	4	1	1
Сургууль төгссөн	95	52	9	7
Цэргээс халагдсан	4		1	
Мэргэжлийн ажил олдоогүй	83	51	5	5
Бусад	728	438	69	62
Ажилгүйчүүдийн бүртгэлээс хасагд	151	100	0	0

**Бүртгүүлсэн ажилгүйчүүдээс ажилд орсон хүн
Number of unemployed entered into work**

	Оны эхний 9 сард In the first 9 months		Тайлант сард As months	
	БҮГД TOTAL	үүнээс Эм of whom female	БҮГД TOTAL	үүнээс Эм of whom female
БҮГД TOTAL	951	574	129	97
Улсын үйлдвэрийн газарт State enterprise	2	0	0	0
Төрийн, төсөвт байгууллагад Government organization	85	54	6	4
Компани Company	354	171	22	9
Хоршоо Cooperative	41	22		
Бусад газарт Others	469	327	101	84

Ажилгүйчүүдийн тоог сумдаар үзүүлбэл.
UNEMPLOYED, BY - SOMS.

	Ажилгүйчүүд Unemployed				Дүнд эзлэх хувь Composition, %			
	2000	2001	2002	2003	2000	2001	2002	2003
	12-30	12-30	12-30	09-30	12-30	12-30	12-30	09-30
Алтанбулаг	20	23	22	16	1.6%	1.9%	2.4%	1.9%
Аргалант	60	36	14	20	4.8%	3.0%	1.6%	2.3%
Архуст	16	17	24	47	1.3%	1.4%	2.7%	5.5%
Батсүмбэр	144	145	84	49	11.5%	12.2%	9.3%	5.7%
Баян	29	29	37	20	2.3%	2.4%	4.1%	2.3%
Баяндэлгэр	5	1	2	2	0.4%	0.1%	0.2%	0.2%
Баянжаргалан	8	6	7	3	0.6%	0.5%	0.8%	0.4%
Баян-Өнжүүл	12	3	3	2	1.0%	0.3%	0.3%	0.2%
Баянхангай	42	34	29	27	3.4%	2.9%	3.2%	3.2%
Баянцагаан	31	17	27	6	2.5%	1.4%	3.0%	0.7%
Баянцогт	28	53	59	33	2.2%	4.5%	6.6%	3.9%
Баянчандмань	37	18	18	24	3.0%	1.5%	2.0%	2.8%
Борнуур	22	27	59	46	1.8%	2.3%	6.6%	5.4%
Бүрэн	17	18	11	11	1.4%	1.5%	1.2%	1.3%
Дэлгэрхаан	21	21	23	20	1.7%	1.8%	2.6%	2.3%
Жаргалант	21	33	19	14	1.7%	2.8%	2.1%	1.6%
Заамар	101	98	32	29	8.1%	8.2%	3.6%	3.4%
Лүн	36	51	12	27	2.9%	4.3%	1.3%	3.2%
Мөнгөнморьт	32	32	5	1	2.6%	2.7%	0.6%	0.1%
Өндөрширээт	42	38	18	23	3.4%	3.2%	2.0%	2.7%
Сүмбэр	24	26	22	17	1.9%	2.2%	2.4%	2.0%
Сэргэлэн	18	10	4	3	1.4%	0.8%	0.4%	0.4%
Угтаал	233	167	45	28	18.7%	14.0%	5.0%	3.3%
Цээл	78	70	60	60	6.3%	5.9%	6.7%	7.0%
Эрдэнэ	17	38	51	42	1.4%	3.2%	5.7%	4.9%
Эрдэнэсант	37	74	57	43	3.0%	6.2%	6.3%	5.0%
Зуунмод	117	105	155	242	9.4%	8.8%	17.2%	28.3%
Аймгийн дүн	1248	1190	899	855	100.0%	100.0%	100.0%	100.0%

10000 ХҮН АМД НОГДОХ АЖИЛГҮЙЧҮҮДИЙГ СУМДААР ҮЗҮҮЛБЭЛ:
NUMBER OF UNEMPLOYED ENTERED INTO WORK, PERSONS PER 10000 POPULATION

	ЭЗ-ийн идэвхтэй хүн амд эзлэх хувь				Ажилд орсон хүн		Оны эхний хөдөлмөрийн насны 10000 хүнд ногдох ажилгүйчүүд.			
	2000	2001	2002	2003	Оны	Тайлант	2000	2001	2002	2003
	12-30	12-30	12-30	9-30	эхнээс	сард	12-30	12-30	12-30	9-30
Алтанбулаг	1.30%	1.70%	1.40%	1.00%	6		96	106	112	84
Аргалант	8.70%	4.10%	1.60%	2.27%	21	2	426	519	123	180
Архуст	4.50%	4.60%	5.20%	8.94%	13		190	134	214	408
Батсүмбэр	8.80%	6.80%	3.10%	1.74%	50		360	395	228	130
Баян	2.80%	2.60%	3.50%	1.91%	26		106	216	312	162
Баяндэлгэр	0.70%	0.20%	0.30%	0.27%	15		27	51	22	21
Баянжаргалан	1.00%	0.80%	0.90%	0.36%	13		89	86	75	31
Баян-Өнжүүл	0.80%	0.20%	0.20%	0.12%	1		66	74	18	12
Баянхангай	6.90%	5.90%	5.00%	4.18%	42		529	437	308	295
Баянцагаан	2.20%	1.70%	2.30%	0.50%	20	20	173	194	166	39
Баянцогт	2.50%	5.80%	5.10%	3.13%	30		268	183	482	267
Баянчандмань	3.30%	1.80%	1.50%	2.03%	26		196	196	95	124
Борнуур	1.10%	1.40%	3.00%	2.11%	48		98	94	243	175
Бүрэн	1.00%	1.00%	0.60%	0.58%	5		98	89	55	55
Дэлгэрхаан	1.80%	1.90%	2.00%	1.78%	8		165	158	175	154
Жаргалант	1.00%	1.30%	0.90%	0.51%	16		25	63	52	38
Заамар	5.20%	4.30%	1.30%	1.23%	77	77	358	333	102	94
Лүн	2.70%	3.00%	1.10%	2.31%	41		194	206	81	146
Мөнгөнморьт	3.20%	3.20%	0.50%	0.08%	15	15	300	279	42	8
Өндөрширээт	3.80%	3.30%	1.60%	2.02%	22	4	292	305	134	173
Сүмбэр	3.90%	3.50%	3.10%	2.04%	13		337	199	215	131
Сэргэлэн	2.10%	1.20%	0.50%	0.38%	13		80	138	32	25
Угтаал	26.50%	16.50%	4.10%	2.21%	38		953	1058	265	154
Цээл	7.00%	7.20%	5.20%	5.03%	5	4	924	394	335	297
Эрдэнэ	1.20%	2.50%	3.30%	3.19%	54		96	94	269	212
Эрдэнэсант	1.50%	3.00%	2.30%	1.71%	26		61	119	176	130
Зуунмод	2.40%	1.90%	2.20%	3.56%	307	7	180	136	165	262
Аймгийн дүн	3.40%	3.10%	2.20%	2.00%	951	129	245	226	163	152



Ургац хураалт

2003 оны 10 сарын 1-ийн байдлаар **6059.5** тонн үр тариа, **15353.2** тонн төмс, **5812.1** тонн хүнсний ногоо хураасан нь 2002 оны мөн үеэс үр тариа **7067.9** тонноор буурч, төмс **9662.6**, хүнсний ногоо **3077.2** тонноор тус бүр өслөө.

Хадлан тэжээл бэлтгэл, (талбай-гектар)
ургац хураалт, нийлүүлэлт (ургац-тонн)

		2003-09	2002-09	2001-09	2000-09	99-09	98-09	97-09	96-09	95-09	94-09	93-09
Үр тариа бүгд	Хураасан талбай	9670.0	38011.0	23051.0	16768.0	42383.0	1125.0	35947.0	59988.0	62506.0	36870.0	15799.0
	Хураасан ургац	6059.5	13127.4	14197.0	9471.0	22228.3	536.3	31387.0	51523.1	48908.5	36851.0	19316.0
	Тгектарын ургац (цн)	6.27	3.45	6.16	5.65	5.24	4.77	8.73	8.59	7.82	9.99	12.23
үүнээс улаан буудай	Хураасан талбай	9530.0	36736.0	21741.0	16554.0	41045.2	510.0	34482.0	57098.0	58985.0	31410.0	13309.0
	Хураасан ургац	6011.5	12872.6	13516.0	9395.2	21830.7	397.5	30571.9	48901.8	46485.4	32964.3	16811.4
	Тгектарын ургац (цн)	6.31	3.50	6.22	5.68	5.32	7.79	8.87	8.56	7.88	10.49	12.63
ТӨМС	Хураасан талбай	1573.90	1986.00	1864.10	1491.35	1318.49	1062.20	1234.03	1663.00	1392.00	1718.30	2280.60
	Хураасан ургац	15353.20	5690.60	9013.80	9703.30	9552.80	8155.50	10559.92	10448.50	14366.10	13958.40	16418.70
	Тгектарын ургац (цн)	97.55	28.65	48.35	65.06	72.45	76.78	85.57	62.83	103.20	81.23	71.99
Хүнсний ногоо	Хураасан талбай	726.12	926.10	646.88	774.54	499.10	491.30	692.27	785.90	633.87	308.10	369.30
	Хураасан ургац	5812.10	2734.89	4240.50	4679.01	3127.70	2613.20	3096.75	4093.60	4563.85	2464.70	2303.90
	Тгектарын ургац (цн)	80.04	29.53	65.55	60.41	62.67	53.19	44.73	52.09	72.00	80.00	62.39
Бэлтгэсэн өвс- бүгд (тонн)		46531.2	38041.3	51463.4	30661.0	42347.5	26241.5	40263.5	41882.9	52021.9	46122.0	42056.4
үүнээс -улсын фондод			149.5	215.5								
Бэлтгэсэн гар тэжээл (тонн)		1133.80	632.26	360.30	132.90	78.30	21.80	12.50	17.70	54.60	9.80	63.30
Ногоон тэжээл, олон наст өвс						60.0		330.0	40.0	1254.00	623.00	260.0
Бэлтгэсэн дарш (тонн)						855.0	3960.0	5753.0	7135.0	7932.0	15073.0	39231.2
Тосны ургамал (тонн)		210.0	80.0	126.0		60.0						
Чихрийн манжин (тонн)												
Бэлдсэн уринш (гектар)		16836.0	33340.0	60120.0	22606.0	55018.0	62477.0	62683.0	60302.0			

	Үр тариа - Cereals				
	Хураасан талбай (гектар) harvested area (hectar)	Ургац- Harvest (тонн, tons)		хувь percent	Тгектарын ургац Yields of staple agricultural crops (цн-сн)
		2002-09	2003-09		
Аргалант		264.2			
Архуст	80.0	70.0	48.0	68.6%	6.00
Баянцогт	520.0	1090.0	676.0	62.0%	13.00
Баянчандмань	10.0	20.0	8.0	40.1%	8.00
Борнуур		322.5			
Жаргалант	825.0	1933.0	584.0	30.2%	7.08
Заамар		265.0			
Сүмбэр		780.0			
Угтаал	1334.0	1464.0	1165.0	79.6%	8.73
Цээл	6539.0	6059.7	3363.5	55.5%	5.14
Эрдэнэсант	362.0	859.0	215.0	25.0%	5.94
Бүгд дүн	9670.0	14197.0	6059.5	42.7%	6.27
үүнээс -улаан буудай of which wheat					
Аргалант		160.0			
Баянцогт	520.0	1020.0	676.0	66.3%	13.00
Баянчандмань	10.0	12.4	10.0	81.0%	10.00
Борнуур		322.5			
Жаргалант	825.0	1933.0	584.0	30.2%	7.08
Заамар		265.0			
Сүмбэр		780.0			
Угтаал	1334.0	1461.0	1165.0	79.7%	8.73
Цээл	6539.0	6059.7	3363.5	55.5%	5.14
Эрдэнэсант	302.0	859.0	215.0	25.0%	7.12
Бүгд дүн	9530.0	13516.0	6013.5	44.5%	6.31

	ХҮНСНИЙ НОГОО -VEGETABLES				
	Хураасан талбай Harvested area	Ургац-Harvest (тонн, tons)			1гектарын ургац Yields of staple agricultural crops (цн-сн)
		2002-09	2003-09	хувь percent	
Алтанбулаг	20.0	148.00	84.00	56.8%	42.0
Аргалант	5.0	1.80	12.50	694.4%	25.0
Архуст	12.0	60.00	30.00	50.0%	25.0
Батсүмбэр	60.0	609.00	433.00	71.1%	72.2
Баян	6.00	10.00	30.00		50.0
Баяндэлгэр	4.0	4.50	33.00	733.3%	82.3
Баянжаргалан		1.00			
Баян-Өнжүүл	0.5		2.50		50.0
Баянхангай	1.5	4.69	0.40	8.5%	2.7
Баянцагаан					
Баянцогт	49.5	42.10	560.10	1330.4%	113.2
Баянчандмань	105.0	199.20	760.60	381.8%	72.4
Борнуур	299.0	1101.30	2549.00	231.5%	85.3
Бүрэн		0.10			
Дэлгэрхаан	1.0	0.40	6.00	1500.0%	60.0
Жаргалант	42.0	230.00	635.00	276.1%	151.2
Заамар	3.5	15.00	21.00		60.0
Лүн	8.5	7.70	7.20	93.5%	8.5
Мөнгөнморьт	0.5	3.70	1.20	32.4%	24.0
Өндөрширээт	1.0	0.70	4.00	571.4%	40.0
Сүмбэр	13.2	9.30	70.40	757.0%	53.3
Сэргэлэн		6.40			
Угтаал	16.0	82.50	105.00	127.3%	65.6
Цээл	9.0		67.20		74.7
Эрдэнэ	8.0	4.50	72.00		90.0
Эрдэнэсант	46.0	169.00	276.00	163.3%	60.0
Зуунмод	14.9	24.00	52.00	216.7%	34.9
Бүгд дүн	726.1	2734.89	5812.10	212.5%	80.0

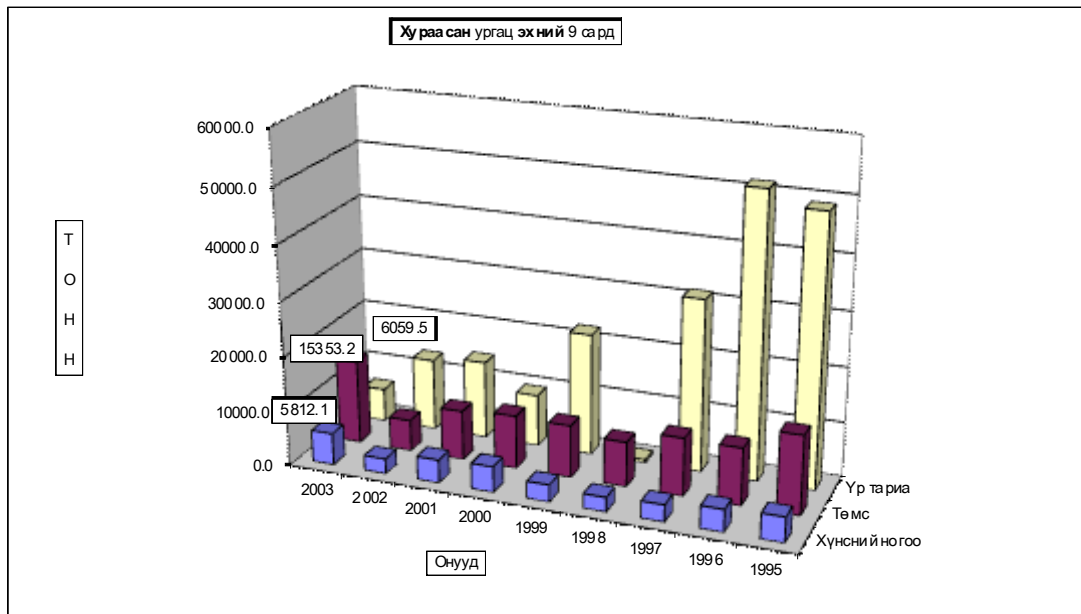

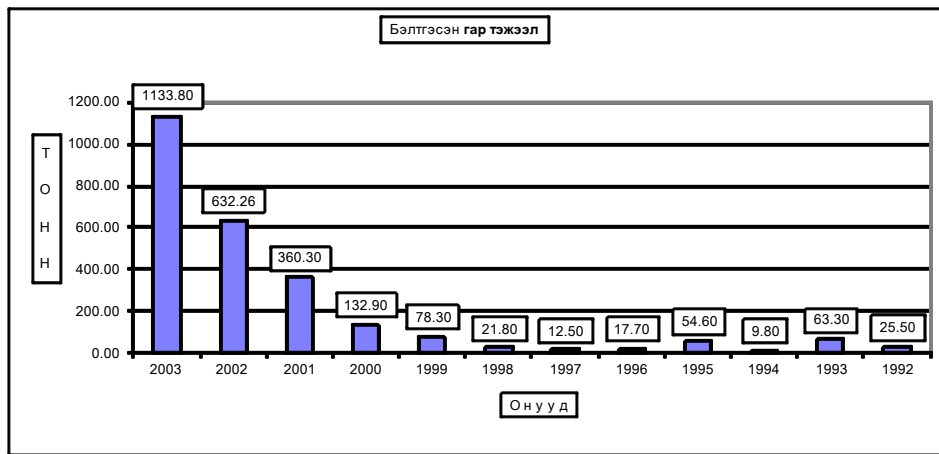

2003 оны 10 сарын 1-ийн байдлаар **46531.2** тонн өвс, **1133.8** тонн гар тэжээл, **16836.0** гектар уринш бэлтгэсэн нь 2002 оны мөн үеэс өвс **8489.9** тонноор, гар тэжээл **501.5** тонноор тус бүр өсч, уринш **16504.0** гектараар буурлаа.

	Бэлтгэсэн өвс, тонноор Hay harvest, tons				Бэлтгэсэн гар тэжээл (тонн) Hand made fodder, (tons)			Бэлдсэн уринш Land preparation (гектар-гектар)		
	2002-09	2003-09	хувь percent	үүнээс улсын нөөцөд of which state reserves	2002-09		хувь percent	2002-09	2003-09	хувь percent
					2002-09	2003-09				
	2002-09	2003-09	хувь percent	2002-09	2003-09	хувь percent	2002-09	2003-09	хувь percent	
Алтанбулаг	1400.0	2100.0	150.0%		140.0	80.0	57.1%			
Аргалант	120.0	810.0	675.0%		1.2	38.1		1050.0	507.0	48.3%
Архуст	770.0	560.0	72.7%		89.0	8.0	9.0%			
Батсүмбэр	6209.0	5580.0	89.9%		1.2	25.0	2083.3%			
Баян	49.0	90.0	183.7%		3.0	6.0	200.0%			
Баяндэлгэр	1100.0	1200.0	109.1%		1.5	3.5	233.3%			
Баянжаргалан	58.8	80.0	136.1%		1.0					
Баян-Өнжүүл	21.8	153.0	701.8%			28.0				
Баянхангай	387.5	428.0	110.5%		8.2	13.6	165.9%			
Баянцагаан		48.0				32.0				
Баянцогт	620.0	2381.2	384.1%		15.0	100.0	666.7%	1250.0	1480.0	118.4%
Баянчандмань	740.0	1225.0	165.5%		0.1	0.2	200.0%	389.0	250.0	64.3%
Борнуур	4500.0	6000.0	133.3%		25.0	420.0	1680.0%	800.0	512.0	64.0%
Бүрэн		326.0			50.0	124.0	248.0%			
Дэлгэрхаан	80.0	84.5	105.6%		40.0	40.0	100.0%			
Жаргалант	3243.0	2650.0	81.7%		20.0	50.0		9037.0	5017.0	55.5%
Заамар	240.0	1250.0	520.8%		1.2	2.0	166.7%	1520.0		
Лүн	251.0	563.5	224.5%		16.3	15.5	95.3%			
Мөнгөнморьт	5200.0	3200.0	61.5%			1.0				
Өндөрширээт	30.0	1560.0	5200.0%		3.2	40.0	1250.0%			
Сүмбэр	1000.0	1100.0	110.0%		30.0	10.0	33.3%	2240.0	2200.0	98.2%
Сэргэлэн	356.0	148.0	41.6%		6.0					
Угтаал	2100.0	4319.0	205.7%		94.8	10.3	10.9%	1800.0	473.0	26.3%
Цээл	4000.0	4770.0	119.3%			30.0		13400.0	6108.0	45.6%
Эрдэнэ	4820.0	4050.0	84.0%		0.5	4.0	800.0%			
Эрдэнэсант	374.0	1387.0	370.9%		45.0	36.0	80.0%	1854.0	289.0	15.6%
Зуунмод	371.2	468.0	126.1%		40.1	16.6	41.4%			
Бүгд дүн	38041.3	46531.2	122.3%		632.3	1133.8	179.3%	33340.0	16836.0	50.5%

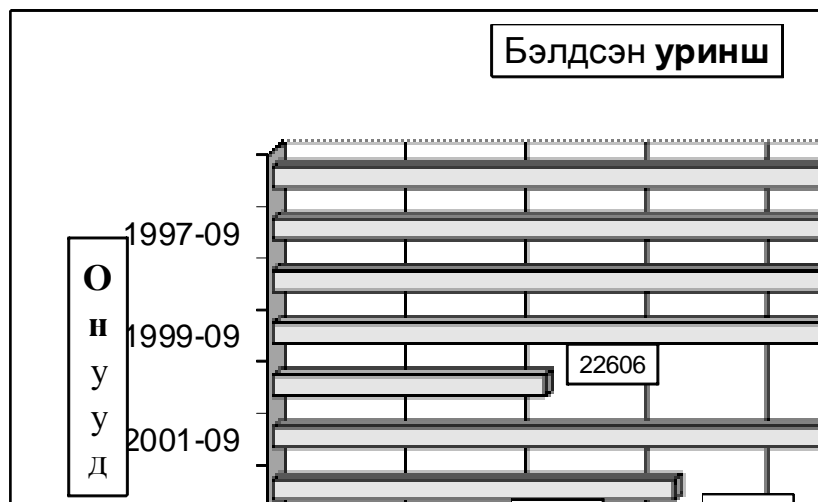
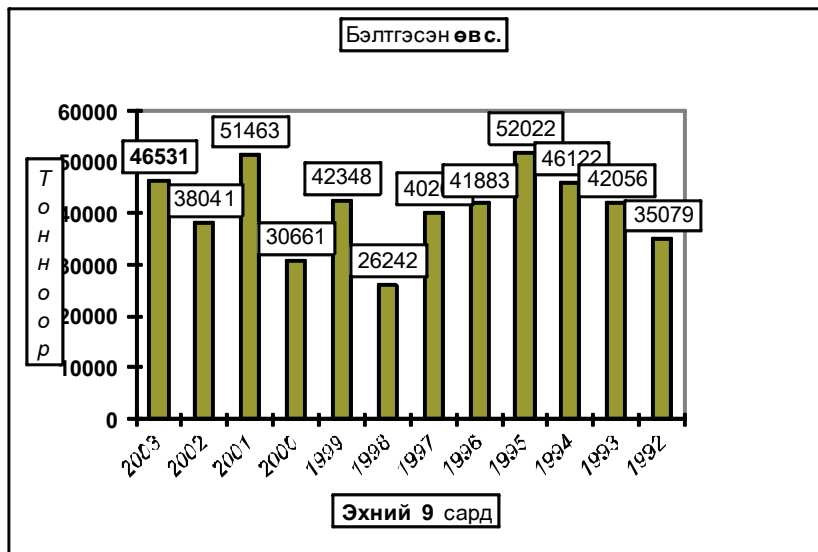

Төл бойжилт

10-р сарын 1-ний байдлаар оны эхний төллөх насны хээлтэгчийн 61.87 хувь 444.9 мянган хээлтэгч мал төллөж, 447.7 мянган төл гарсны 93.97 хувь 420.7 мянган төл бойжиж байгаа нь урьд оны мөн үеэс төллөсөн хээлтэгч 30.19 хувь 192.4 мянгаар; бойжиж буй төл 32.17 хувь 199.5 мянгаар; 1992-2002 оны мөн үеүдийн дунджаас төллөсөн хээлтэгч 28.28 хувь 175.5 мянгаар, бойжиж буй төл 28.19 хувь 165.1 мянгаар тус бүр буурлаа.

Оны эхний төллөх насны ингэний 26.9; гүүний 37.42; үнээний 61.25; эм хонины 66.33; эм ямааны 60.62 хувь нь тус бүр төллөв.

Төллөсөн эх мал, толгой - Number of breeding stock, heads

	Эхний 9 сард - as of first 9 months												Дундаж 1992- 2002	2003
	1992	1993	1994	1995	1996	1997	1998	1999	2000	2001	2002			
Ингэ	558	398	304	285	264	359	407	325	284	201	271	332	195	
Гүү	25125	28435	32383	37893	43496	45355	56191	47238	44291	26768	45469	39331	22399	
Үнээ	43223	40494	44182	49023	50654	56637	70121	61814	52974	30206	34374	48518	28074	
Эм хонь	457496	426867	394750	386893	370384	370811	451634	450935	445789	353960	368952	407134	257732	
Эм ямаа	69815	69048	72286	94191	102180	119295	163225	178768	176385	142264	188269	125066	136516	
Бүгд	596217	565242	543905	568285	566978	592457	741578	739080	719723	553399	637335	620382	444916	
(сумаар-by soums)														
Алтанбулаг	27430	28440	27406	24357	32914	34177	45004	38632	54504	26607	42141	34692	37970	
Аргалант	12220	16144	18983	16794	12880	19966	23912	15311	15763	17329	17205	16955	12878	
Архуст	13958	13479	12714	11953	10852	11369	11908	13124	13436	15638	8633	12460	12433	
Батсүмбэр	13207	13660	16377	19063	16501	17885	19703	18752	17399	16563	18370	17044	19235	
Баян	15551	14118	9776	13049	17130	18374	22076	22149	21909	7659	7088	15353	10282	
Баяндэлгэр	20859	21157	15787	17436	18934	17107	21840	14043	15737	23197	18962	18642	21720	
Баянжаргалан	23224	16940	16283	19354	19362	19860	23571	25453	23789	15279	17612	20066	24414	
Баян-Өнжүүл	40898	46144	30803	41282	38591	37531	50709	58312	53160	37842	45160	43676	40396	
Баянхангай	13113	9547	11665	7001	11124	7884	11493	14400	10834	10498	13540	11009	8220	
Баянцагаан	39937	43420	40438	38940	39866	39231	48388	45743	48470	14214	18771	37947	16872	
Баянцогт	16667	19118	26907	22124	26695	21458	27063	22655	25920	19229	18565	22400	9242	
Баянчандмань	11513	10608	10065	11455	10226	11297	14134	9631	11059	7095	10451	10685	8527	
Борнуур	18815	20707	16293	17336	18899	19660	25150	24410	21338	21476	24849	20812	21348	
Бүрэн	40700	41346	39832	40982	37096	42010	54350	51293	45683	40120	43061	43316	11132	
Далгэрхаан	21345	14669	17160	19714	18588	20498	23280	28548	21842	11991	17790	19584	13424	
Жаргалант	18359	12750	14181	9227	21858	19700	24801	24080	23880	26291	24316	19949	17327	
Заамар	15934	12252	10552	13090	17190	21821	27112	30672	38928	35376	39369	23845	9719	
Лун	30573	28209	23255	32586	28517	31680	43301	50722	50770	41664	49843	37375	26259	
Мөнгөнморьт	8030	6895	7506	8224	8623	8309	8847	12386	9020	7961	9671	8679	10581	
Өндөрширээт	40198	32883	28296	26127	23900	23390	31950	32125	30313	25759	34425	29942	16317	
Сүмбэр	6499	7243	7496	8571	5638	8996	9380	11865	11531	9573	7940	8612	7353	
Сэргэлэн	28050	28092	22368	30972	30255	21277	32525	34884	32369	11741	20838	26670	14418	
Угтаал	19805	13642	20992	20748	14030	15900	29334	21787	23306	16505	24775	20075	12944	
Цээл	12752	8782	12238	14241	13440	11151	17250	12722	18454	16861	19085	14271	7052	
Эрдэнэ	18118	18050	22295	17700	21286	22070	18529	19603	18752	23745	29735	20898	25004	
Эрдэнэсант	53351	51175	49875	51659	38905	52291	60283	68372	51059	51246	50403	52602	25648	
Зуунмод	15111	15772	14362	14300	13678	17565	15685	17406	10498	1940	4737	12823	4201	
Бүгд	596217	565242	543905	568285	566978	592457	741578	739080	719723	553399	637335	620382	444916	
Төвийн бүс	151426	161868	135377	149851	155304	149781	192311	194977	199001	92344	131647	155808	113857	
Зүүн бүс	99740	90639	84361	87716	96187	97089	106771	106758	102643	93479	91701	96099	104434	
Баруун бүс	247771	212505	213865	226148	202790	226625	298353	310641	291189	250020	292291	252018	130715	
Хойд бүс	97280	100230	110302	104570	112697	118962	144143	126704	126890	117556	121696	116457	95910	

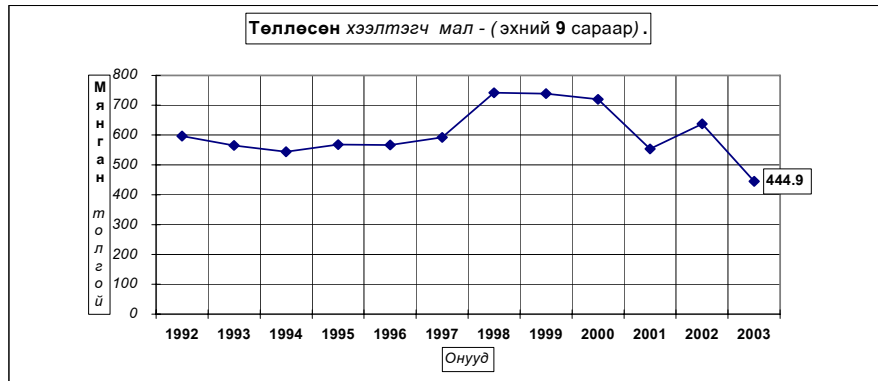

Төллөсөн эх мал, толгой - Number of breeding stock, heads

	Төллөлтийн хувь - Percentage of births to total breeding stock												
	Эхний 9 сард - as of first 9 months												
	1992	1993	1994	1995	1996	1997	1998	1999	2000	2001	2002	Дундаж 1992- 2002	2003
Ингэ	27.66%	26.68%	26.78%	25.96%	24.42%	35.37%	42.05%	35.75%	28.83%	22.16%	34.22%	29.49%	26.90%
Гүү	45.13%	50.40%	56.06%	58.98%	62.54%	62.36%	72.08%	56.04%	46.78%	31.87%	67.33%	55.13%	37.42%
Үнээ	52.69%	50.76%	58.13%	62.62%	64.51%	68.11%	73.93%	60.00%	57.12%	40.68%	68.64%	59.78%	61.25%
Эм хонь	79.57%	76.81%	77.28%	78.35%	80.99%	81.64%	86.64%	80.28%	78.08%	66.03%	84.09%	78.91%	66.33%
Эм ямаа	83.34%	76.43%	72.09%	84.18%	79.74%	82.60%	86.38%	78.01%	75.52%	61.98%	84.46%	78.03%	60.62%
Бүгд	74.67%	72.12%	72.92%	75.84%	77.18%	78.42%	83.89%	75.49%	72.49%	59.84%	81.70%	74.76%	61.78%
(сумаар-by soums)													
Алтанбулаг	58.40%	57.83%	67.82%	68.47%	80.10%	70.33%	75.94%	65.13%	77.74%	44.20%	91.37%	68.54%	87.62%
Аргалант	57.45%	69.72%	71.47%	57.27%	42.34%	80.43%	85.00%	53.20%	55.34%	77.08%	94.47%	66.22%	78.43%
Архуст	78.67%	84.84%	74.69%	70.08%	70.63%	66.70%	54.10%	52.13%	55.84%	63.71%	44.37%	63.64%	74.73%
Батсүмбэр	71.18%	66.21%	78.11%	77.86%	72.21%	74.48%	65.85%	59.42%	73.80%	68.54%	74.31%	70.63%	71.47%
Баян	59.40%	52.17%	33.56%	57.09%	79.79%	80.40%	79.45%	69.35%	64.07%	25.55%	51.76%	58.81%	81.11%
Баяндэлгэр	75.87%	74.47%	61.01%	69.03%	67.67%	66.26%	75.70%	41.59%	56.64%	91.51%	73.46%	67.81%	77.67%
Баянжаргалан	82.90%	80.79%	68.17%	80.95%	80.23%	74.75%	81.70%	70.82%	55.35%	36.70%	65.91%	68.21%	87.74%
Баян-Өнжүүл	92.27%	89.99%	67.83%	93.90%	91.54%	81.09%	98.56%	94.22%	84.55%	65.06%	94.07%	86.44%	91.38%
Баянхангай	75.81%	54.24%	78.43%	42.45%	76.02%	65.68%	86.93%	84.17%	54.89%	46.19%	61.29%	64.49%	39.76%
Баянцагаан	70.11%	76.81%	83.50%	85.21%	87.51%	83.39%	81.92%	71.11%	68.17%	25.21%	58.24%	71.56%	57.34%
Баянцогт	60.59%	70.59%	92.87%	67.59%	85.68%	70.74%	85.51%	80.88%	82.78%	60.96%	78.92%	76.09%	51.92%
Баянчандман	77.35%	65.59%	59.38%	69.60%	67.10%	70.54%	89.97%	61.66%	82.35%	47.87%	80.28%	69.83%	64.26%
Борнуур	92.40%	90.66%	74.92%	76.02%	86.90%	85.60%	87.54%	79.93%	79.26%	76.07%	96.40%	83.96%	86.42%
Бүрэн	80.77%	92.65%	91.68%	93.72%	85.80%	88.15%	92.36%	77.76%	67.79%	71.13%	83.46%	83.11%	23.17%
Дэлгэрхаан	80.52%	76.62%	90.59%	97.77%	84.43%	91.38%	89.08%	92.73%	75.66%	61.22%	94.24%	84.99%	79.81%
Жаргалант	69.46%	46.74%	53.27%	37.04%	89.33%	78.95%	93.34%	82.70%	76.00%	76.81%	82.15%	71.81%	58.86%
Заамар	60.10%	47.92%	50.14%	56.57%	74.05%	90.01%	90.63%	87.16%	96.83%	82.33%	88.61%	77.96%	30.32%
Лүн	76.60%	79.00%	62.99%	90.70%	82.93%	84.03%	90.31%	89.83%	86.59%	69.71%	92.39%	82.67%	51.81%
Мөнгөнморьт	58.51%	60.36%	75.47%	81.52%	80.48%	78.26%	73.49%	90.82%	69.46%	64.90%	71.19%	72.86%	71.80%
Өндөрширээт	81.92%	71.55%	79.55%	81.71%	80.48%	80.01%	90.83%	84.49%	74.38%	63.86%	86.30%	79.23%	46.07%
Сүмбэр	71.35%	76.08%	84.84%	89.05%	61.56%	84.83%	78.98%	88.66%	91.61%	79.29%	84.86%	81.56%	75.31%
Сэргэлэн	89.96%	74.47%	62.00%	79.17%	88.24%	63.60%	86.14%	77.37%	82.83%	31.01%	85.48%	74.08%	71.08%
Угтаал	67.96%	45.94%	70.11%	70.58%	50.06%	56.90%	90.88%	66.04%	73.43%	49.90%	96.93%	66.96%	58.82%
Цээл	62.29%	46.97%	75.64%	78.84%	72.70%	56.02%	74.83%	51.36%	71.77%	59.28%	72.33%	65.36%	26.71%
Эрдэнэ	66.29%	67.88%	87.81%	59.92%	73.07%	80.70%	58.31%	57.03%	57.37%	69.56%	86.64%	69.11%	73.36%
Эрдэнэсанд	81.78%	89.17%	82.56%	83.97%	69.28%	93.89%	92.05%	93.47%	66.78%	84.34%	88.22%	83.93%	51.85%
Зуундод	95.05%	89.54%	87.62%	92.32%	76.56%	90.72%	76.55%	78.62%	58.87%	15.34%	40.77%	75.29%	46.19%
Бүгд	74.67%	72.12%	72.92%	75.84%	77.18%	78.42%	83.89%	75.49%	72.49%	59.84%	81.70%	74.76%	61.78%
Төвийн бүс	77.52%	76.24%	72.50%	83.32%	85.82%	76.91%	84.34%	77.14%	76.25%	41.00%	81.09%	75.19%	77.80%
Зүүн бүс	71.00%	69.54%	64.27%	68.15%	74.68%	74.54%	70.56%	61.06%	58.76%	55.67%	68.64%	66.39%	77.98%
Баруун бүс	76.34%	72.18%	77.12%	80.65%	75.15%	81.87%	89.85%	82.96%	74.76%	68.67%	85.99%	78.68%	43.34%
Хойд бүс	70.43%	68.33%	73.22%	65.22%	72.69%	77.38%	83.52%	71.58%	75.65%	70.17%	84.39%	73.89%	69.34%

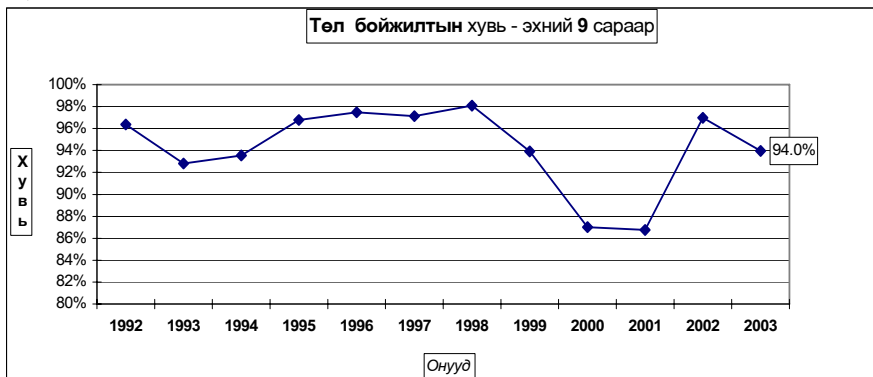

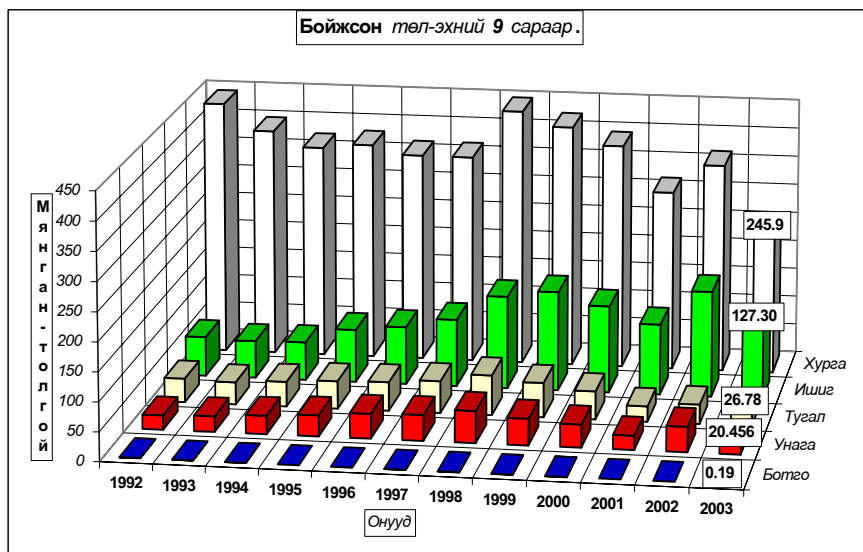

Бойжсон төл-тоолой - Survivals, heads
Эхний 9 сард - as of first 9 months

	1992	1993	1994	1995	1996	1997	1998	1999	2000	2001	2002	дундаж 1992- 2002	2003
Ботго	558	361	267	270	254	347	392	304	257	190	250	314	188
Унага	24725	26887	31416	35805	42394	44002	54826	45311	39336	24084	43082	37443	20456
Тугал	41005	38103	42646	47476	49317	55034	68470	59212	48507	26457	33233	46315	26781
Хурга	440070	394646	368406	375900	360963	360725	444391	419532	389349	310589	361183	384159	245943
Ишиг	68207	64568	66126	91470	99865	116214	160265	171539	150260	122144	182467	117557	127300
Бүгд	574565	524565	508861	550921	552793	576322	728344	695898	627709	483464	620215	585787	420668
(сумаар-by soums)													
Алтанбулаг	27130	25159	24156	23836	32461	33682	44028	38747	51993	23866	41689	33341	37328
Аргалант	11757	15930	17451	16395	10175	17120	23347	14768	15072	16907	17010	15994	11770
Архуст	13377	13427	11434	11223	10700	11022	11206	9743	12053	13232	8557	11452	12343
Батсүмбэр	12353	11916	15787	17664	15628	16968	18336	9323	16562	15737	18189	15315	19259
Баян	15353	14087	8862	13049	17130	18374	22045	21476	19801	4647	6603	14675	10282
Баяндэлгэр	17156	20892	15095	17119	18648	16836	21322	11216	14928	20375	17073	17333	20587
Баянжаргалан	23224	16779	15286	18941	19362	19840	23545	25346	16912	14000	17524	19160	24335
Баян-Өнжүүл	40888	42725	25868	40403	37921	37092	50600	58009	50045	36614	44728	42263	40301
Баянхангай	13077	8570	9219	6246	10839	7596	11189	14029	10604	9616	13428	10401	7814
Баянцагаан	39809	43420	40243	38746	39866	39653	48399	45743	28431	13627	16151	36008	17243
Баянцогт	16328	17291	25744	21649	25994	19374	25901	20989	24290	14058	18301	20902	9165
Баянчандмань	11184	9139	8392	10595	9791	10629	13766	8592	10721	6150	9884	9895	7991
Борнуур	18231	19619	15961	16636	18801	19547	25333	19901	21286	12011	22995	19120	15845
Бүрэн	39330	40138	36344	39227	35663	41447	53499	50136	24216	39820	41006	40075	10397
Дэлгэрхаан	20848	11960	17008	19942	18527	20498	23223	28399	21540	11957	17115	19183	13424
Жаргалант	17276	8210	13127	8496	20769	18374	23627	21033	21555	16086	23381	17449	13894
Заамар	13878	12064	10323	12900	17130	21428	26879	30416	38354	34338	39197	23355	8845
Лүн	30311	26422	20707	32131	28148	30980	42393	48476	46168	33102	49305	35286	22974
Мөнгөнморьт	7998	6260	7230	7732	8081	7753	8470	10976	8375	7325	9503	8155	9664
Өндөрширээт	39959	31124	27202	25160	23510	23278	31838	31509	26807	24852	33980	29020	15585
Сүмбэр	6281	5379	7164	8042	5596	8649	9171	11304	11500	6835	7787	7973	6175
Сэргэлэн	26858	26552	20598	29309	30121	21046	32096	33091	31139	10151	19728	25517	13846
Угтаал	16227	9066	19239	19783	13326	14898	28236	17128	23079	11380	23700	17824	11852
Цээл	10329	5571	11463	13700	13216	10973	17079	12406	18036	14927	18916	13329	6398
Эрдэнэ	17545	17754	21784	17221	20818	21984	18159	18695	18157	22661	27862	20240	23853
Эрдэнэсант	52918	49664	48979	50982	37247	50040	59229	67593	36245	47781	49885	50051	25385
Зуунмод	14940	15447	14195	13794	13325	17241	15428	16854	9840	1409	4718	12472	4113
Бүгд	574565	524565	508861	550921	552793	576322	728344	695898	627709	483464	620215	585787	420668
Төвийн бүс	149625	153303	125060	146088	153694	148714	190551	192444	171448	85667	129014	149601	112831
Зүүн бүс	94653	89199	79691	85285	94739	95809	104747	97452	90226	82240	87122	91015	101064
Баруун бүс	236877	194579	200484	220071	197606	221138	293565	300092	245049	227773	286532	238524	122674
Хойд бүс	93410	87484	103626	99477	106754	110661	139481	105910	120986	87784	117547	106647	84099

Б о й ж с о н т ө л, толгой - S u r v i v a l s, h e a d s

	Бойжилтийн хувь - Percentage of survivals												
	Эхний 9 сард - as of first 9 months												
	1992	1993	1994	1995	1996	1997	1998	1999	2000	2001	2002	Дундаж 1992- 2002	2003
Ботго	100.0%	90.70%	87.83%	94.74%	96.21%	96.66%	96.31%	93.54%	90.49%	94.53%	92.25%	96.61%	96.41%
Унага	98.41%	94.56%	97.01%	94.49%	97.47%	97.02%	97.57%	95.92%	88.81%	89.97%	94.75%	93.31%	91.33%
Тугал	94.87%	94.10%	96.52%	96.84%	97.36%	97.17%	97.65%	95.79%	91.57%	87.59%	96.68%	92.51%	95.39%
Хурга	96.19%	92.45%	93.33%	97.06%	97.45%	97.15%	98.27%	93.00%	87.18%	87.20%	97.57%	89.39%	95.00%
Ишиг	97.68%	93.51%	91.48%	96.55%	97.66%	97.14%	97.95%	95.03%	84.79%	84.84%	96.39%	84.35%	92.16%
Бүгд	96.36%	92.80%	93.56%	96.78%	97.48%	97.14%	98.09%	93.91%	87.02%	86.75%	96.97%	88.81%	93.97%
	(сумаар-by soums)												
Алтанбулаг	98.91%	88.46%	88.14%	97.86%	98.62%	98.55%	97.83%	97.28%	95.39%	89.70%	98.93%	92.40%	98.31%
Аргалант	96.21%	98.67%	91.93%	96.99%	79.00%	85.75%	97.64%	96.45%	95.62%	97.56%	98.87%	97.43%	92.39%
Архуст	95.84%	99.61%	89.93%	93.89%	98.60%	96.95%	94.10%	74.24%	89.71%	84.61%	99.12%	82.64%	99.22%
Батсүмбэр	93.53%	87.23%	96.40%	92.66%	94.71%	94.87%	92.90%	49.72%	94.92%	92.19%	97.07%	91.99%	97.33%
Баян	98.73%	99.78%	90.65%	100.0%	100.0%	100.0%	99.77%	96.96%	90.38%	60.67%	93.16%	82.97%	100.0%
Баяндэлгэр	82.25%	98.75%	95.62%	98.18%	98.49%	98.42%	97.63%	79.87%	94.86%	87.84%	89.42%	86.01%	94.59%
Баянжаргала	100.0%	99.05%	93.88%	97.85%	100.0%	99.90%	99.89%	99.70%	71.09%	91.63%	99.50%	93.74%	99.68%
Баян-Өнжүүл	100.0%	92.59%	83.98%	97.87%	98.26%	98.83%	99.77%	99.48%	94.14%	95.51%	97.89%	96.08%	99.46%
Баянхангай	99.73%	89.77%	79.03%	89.22%	96.98%	96.16%	97.35%	97.42%	97.88%	91.60%	99.17%	92.18%	95.06%
Баянцагаан	99.68%	100.0%	99.52%	99.50%	100.0%	99.85%	99.90%	100.0%	58.66%	95.87%	96.70%	98.40%	99.86%
Баянцогт	97.97%	90.44%	95.68%	97.85%	97.19%	90.13%	95.67%	92.65%	93.22%	70.50%	98.17%	78.04%	99.27%
Баянчандман	97.14%	86.15%	83.38%	92.49%	95.75%	93.93%	97.40%	89.21%	96.66%	86.30%	93.87%	91.02%	92.78%
Борнуур	96.90%	94.75%	97.96%	95.96%	99.48%	99.42%	99.11%	81.53%	97.83%	55.68%	92.54%	66.67%	74.22%
Бүрэн	96.63%	97.08%	91.24%	94.56%	96.14%	98.66%	98.43%	97.74%	52.78%	99.25%	95.23%	99.26%	93.40%
Дэлгэрхаан	97.67%	81.53%	99.11%	99.82%	99.67%	100.0%	99.76%	99.48%	98.62%	99.72%	96.21%	99.82%	100.0%
Жаргалант	94.10%	64.39%	92.57%	92.08%	95.02%	93.23%	95.27%	87.35%	90.26%	59.73%	94.98%	61.67%	75.61%
Заамар	87.10%	98.47%	97.83%	98.55%	99.65%	98.20%	99.14%	99.17%	98.53%	96.41%	99.56%	94.81%	90.80%
Лүн	99.14%	93.67%	89.04%	98.51%	98.71%	97.79%	97.90%	95.57%	90.76%	79.28%	98.53%	80.31%	87.39%
Мөнгөнморьт	99.60%	90.79%	96.32%	94.01%	93.71%	93.31%	95.74%	88.62%	92.85%	92.01%	98.26%	92.77%	91.33%
Өндөрширээт	99.38%	94.65%	96.13%	96.30%	98.37%	99.52%	99.65%	98.39%	88.10%	96.48%	98.71%	96.97%	95.51%
Сүмбэр	96.57%	74.26%	95.57%	93.83%	99.26%	96.14%	97.77%	95.27%	98.71%	71.40%	98.07%	74.44%	83.98%
Сэргэлэн	95.71%	94.52%	92.09%	94.63%	99.56%	98.91%	98.68%	94.86%	96.20%	86.46%	94.67%	94.13%	96.03%
Угтаал	81.93%	66.46%	91.65%	95.35%	94.98%	93.70%	96.26%	78.62%	99.03%	68.34%	93.73%	77.17%	88.27%
Цээл	81.00%	63.44%	93.67%	95.93%	98.33%	98.40%	99.01%	97.52%	97.39%	88.53%	99.11%	87.33%	90.70%
Эрдэнэ	96.84%	98.36%	97.71%	97.29%	97.80%	98.93%	97.70%	95.29%	95.61%	95.43%	93.70%	94.92%	95.16%
Эрдэнэсант	99.19%	97.05%	98.20%	98.69%	95.74%	95.51%	97.66%	98.39%	70.99%	93.24%	98.98%	93.53%	98.97%
Зуунмод	98.87%	97.94%	98.84%	96.46%	97.42%	98.16%	98.36%	94.04%	92.27%	48.69%	98.58%	89.36%	96.57%
Бүгд	96.36%	92.80%	93.56%	96.78%	97.48%	97.14%	98.09%	93.91%	87.02%	86.75%	96.97%	88.81%	93.97%
Төвийн бүс	98.80%	94.71%	92.38%	97.49%	98.96%	98.97%	99.05%	97.84%	86.08%	91.34%	97.57%	94.85%	98.60%
Зүүн бүс	94.90%	98.41%	94.46%	97.22%	98.49%	98.53%	98.03%	91.30%	87.70%	87.98%	94.87%	89.01%	96.67%
Баруун бүс	95.60%	91.56%	93.74%	96.95%	97.42%	97.53%	98.28%	96.53%	84.02%	90.93%	97.79%	91.30%	93.46%
Хойд бүс	96.02%	87.28%	93.95%	95.03%	94.68%	92.97%	96.46%	83.59%	94.78%	73.44%	95.94%	77.06%	86.30%

Гарсан төлийн 6.03 хувь болох 27014 толгой төл хорогдсон нь урьд оны мөн үеэс 39.55 хувь 7656 төлөөр их; 1992-2002 оны мөн үеүдийн дунджаас 24.41 хувь 8725 төлөөр буурлаа. Гарсан ботгоны 3.59 унаганы 8.67, тугалын 4.61, хурганы 5.0, ишигийн 7.84 хувь нь тус бүр хорогдов. Борнуур, Жаргалант, Сүмбэр, Лүн, Угтаал сумд гарсан төлийнхөө 25.78-11.73 хувь буюу 5503-1178 төл хорогдуулсан нь аймгийн бүх төлийн хорогдлын 59.43 хувийг (бүгд 16054 төл) эзлэв.

Төл малын хорогдол, толгой - Number of losses young animals, heads

	Эхний 9 сард - as of first 9 months												
	1992	1993	1994	1995	1996	1997	1998	1999	2000	2001	2002	дундаж 1992- 2002	2003
Ботго		37	37	15	10	12	15	21	27	11	21	21	7
Унага	400	1548	967	2088	1102	1353	1365	1927	4955	2684	2387	1889	1943
Тугал	2218	2391	1536	1548	1339	1603	1651	2602	4467	3749	1142	2204	1293
Хурга	17442	32221	26344	11391	9443	10571	7815	31600	57247	45578	8982	23512	12936
Ишиг	1620	4480	6160	3271	2394	3416	3352	8964	26962	21818	6826	8115	10835
Бүгд	21680	40677	35044	18313	14288	16955	14198	45114	93658	73840	19358	35739	27014
	(сумаар-by soums)												
Алтанбулаг	300	3281	3250	521	453	495	976	1085	2511	2741	452	1460	642
Аргалант	463	214	1532	509	2705	2846	565	543	691	422	195	971	970
Архуст	581	52	1280	730	152	347	702	3381	1383	2406	76	1008	97
Батсүмбэр	854	1744	590	1399	873	917	1402	9429	887	1333	549	1816	528
Баян	198	31	914				51	673	2108	3012	485	679	
Баяндалгэр	3703	265	692	317	286	271	518	2827	809	2820	2019	1321	1178
Баянжаргалан		161	997	416		20	26	77	6877	1279	88	994	79
Баян-Өнжүүл	10	3419	4935	879	670	439	119	303	3115	1723	963	1507	217
Баянхангай	36	977	2446	755	338	303	304	371	230	882	112	614	406
Баянцагаан	128		195	194		61	49		20039	587	620	1988	24
Баянцогт	339	1827	1163	475	751	2122	1171	1666	1767	5882	342	1591	67
Баянчандмань	329	1469	1673	860	435	687	368	1039	370	976	646	805	622
Борнуур	584	1088	332	700	98	114	227	4509	473	9559	1854	1776	5503
Бүрэн	1370	1208	3488	2255	1433	563	851	1157	21667	300	2055	3304	735
Дэлгэрхаан	497	2709	152	35	61		57	149	302	34	675	425	
Жаргалант	1083	4540	1054	731	1089	1334	1174	3047	2325	10845	1235	2587	4483
Заамар	2056	188	229	190	60	393	233	256	574	1278	172	512	896
Лүн	262	1787	2548	487	369	700	908	2246	4702	8649	736	2127	3315
Мөнгөнморьт	32	635	276	493	542	556	377	1410	645	636	168	525	917
Өндөрширээт	251	1759	1094	967	390	112	112	516	3620	907	445	925	732
Сүмбэр	223	1864	332	529	42	347	209	561	150	2738	153	650	1178
Сэргэлэн	1203	1540	1770	1663	134	231	429	1793	1230	1590	1110	1154	572
Угтаал	3578	4576	1753	965	704	1002	1098	4659	227	5273	1585	2311	1575
Цээл	2423	3211	775	581	224	178	171	316	484	1934	169	951	656
Эрдэнэ	573	296	511	479	468	238	427	924	834	1084	1873	701	1213
Эрдэнэсант	433	1511	896	677	1658	2355	1417	1109	14814	3465	513	2623	263
Зуунмод	171	325	167	506	353	324	257	1068	824	1485	68	504	146
Бүгд	21680	40677	35044	18313	14288	16955	14198	45114	93658	73840	19358	35739	27014
Төвийн бүс	1812	8565	10317	3763	1610	1550	1830	4249	27719	8126	3213	6614	1601
Зүүн бүс	5087	1440	4670	2435	1448	1432	2101	9292	12656	11237	4709	5227	3484
Баруун бүс	10906	17926	13381	6912	5237	5606	5151	10779	46620	22722	6462	13791	8578
Хойд бүс	3875	12746	6676	5203	5993	8367	5116	20794	6663	31755	4974	10197	13351

Төл малын хоргодол, толгой - Number of losses young animals, heads

	Гарсан төлд эзлэх хувь-Percentage to total number of offsprings												
	Эхний 9 сард - as of first 9 months												
	1992	1993	1994	1995	1996	1997	1998	1999	2000	2001	2002	дундаж 1992- 2002	2003
Бөтгө		9.30%	12.17%	5.26%	3.79%	3.34%	3.69%	6.46%	9.51%	5.47%	7.75%	3.39%	3.59%
Унага	1.59%	5.44%	2.99%	5.51%	2.53%	2.98%	2.43%	4.08%	11.19%	10.03%	5.25%	6.69%	8.67%
Тугал	5.13%	5.90%	3.48%	3.16%	2.64%	2.83%	2.35%	4.21%	8.43%	12.41%	3.32%	7.49%	4.61%
Хурга	3.81%	7.55%	6.67%	2.94%	2.55%	2.85%	1.73%	7.00%	12.82%	12.80%	2.43%	10.61%	5.00%
Ишиг	2.32%	6.49%	8.52%	3.45%	2.34%	2.86%	2.05%	4.97%	15.21%	15.16%	3.61%	15.65%	7.84%
Бүгд	3.64%	7.20%	6.44%	3.22%	2.52%	2.86%	1.91%	6.09%	12.98%	13.25%	3.03%	11.19%	6.03%
	(сумаар- by soums)												
Алтанбулаг	1.09%	11.54%	11.86%	2.14%	1.38%	1.45%	2.17%	2.72%	4.61%	10.30%	1.07%	7.60%	1.69%
Аргалант	3.79%	1.33%	8.07%	3.01%	21.00%	14.25%	2.36%	3.55%	4.38%	2.44%	1.13%	2.57%	7.61%
Архуст	4.16%	0.39%	10.07%	6.11%	1.40%	3.05%	5.90%	25.76%	10.29%	15.39%	0.88%	17.36%	0.78%
Батсүмбэр	6.47%	12.77%	3.60%	7.34%	5.29%	5.13%	7.10%	50.28%	5.08%	7.81%	2.93%	8.01%	2.67%
Баян	1.27%	0.22%	9.35%				0.23%	3.04%	9.62%	39.33%	6.84%	17.03%	
Баяндэлгэр	17.75%	1.25%	4.38%	1.82%	1.51%	1.58%	2.37%	20.13%	5.14%	12.16%	10.58%	13.99%	5.41%
Баянжаргалан	0.95%	6.12%	2.15%			0.10%	0.11%	0.30%	28.91%	8.37%	0.50%	6.26%	
Баян-Өнжүүл	0.02%	7.41%	16.02%	2.13%	1.74%	1.17%	0.23%	0.52%	5.86%	4.49%	2.11%	3.92%	0.54%
Баянхангай	0.27%	10.23%	20.97%	10.78%	3.02%	3.84%	2.65%	2.58%	2.12%	8.40%	0.83%	7.82%	4.94%
Баянцагаан	0.32%		0.48%	0.50%		0.15%	0.10%		41.34%	4.13%	3.30%	1.60%	
Баянцогт	2.03%	9.56%	4.32%	2.15%	2.81%	9.87%	4.33%	7.35%	6.78%	29.50%	1.83%	21.96%	0.73%
Баянчандмань	2.86%	13.85%	16.62%	7.51%	4.25%	6.07%	2.60%	10.79%	3.34%	13.70%	6.13%	8.98%	7.22%
Борнуур	3.10%	5.25%	2.04%	4.04%	0.52%	0.58%	0.89%	18.47%	2.17%	44.32%	7.46%	33.33%	25.78%
Бүрэн	3.37%	2.92%	8.76%	5.44%	3.86%	1.34%	1.57%	2.26%	47.22%	0.75%	4.77%	0.74%	6.60%
Дэлгэрхаан	2.33%	18.47%	0.89%	0.18%	0.33%		0.24%	0.52%	1.38%	0.28%	3.79%	0.18%	
Жаргалант	5.90%	35.61%	7.43%	7.92%	4.98%	6.77%	4.73%	12.65%	9.74%	40.27%	5.02%	38.33%	24.39%
Заамар	12.90%	1.53%	2.17%	1.45%	0.35%	1.80%	0.86%	0.83%	1.47%	3.59%	0.44%	5.19%	9.20%
Лүн	0.86%	6.33%	10.96%	1.49%	1.29%	2.21%	2.10%	4.43%	9.24%	20.72%	1.47%	19.69%	12.61%
Мөнгөнморьт	0.40%	9.21%	3.68%	5.99%	6.29%	6.69%	4.26%	11.38%	7.15%	7.99%	1.74%	7.23%	8.67%
Өндөрширээт	0.62%	5.35%	3.87%	3.70%	1.63%	0.48%	0.35%	1.61%	11.90%	3.52%	1.29%	3.03%	4.49%
Сүмбэр	3.43%	25.74%	4.43%	6.17%	0.74%	3.86%	2.23%	4.73%	1.29%	28.60%	1.93%	25.56%	16.02%
Сэргэлэн	4.29%	5.48%	7.91%	5.37%	0.44%	1.09%	1.32%	5.14%	3.80%	13.54%	5.33%	5.87%	3.97%
Угтаал	18.07%	33.54%	8.35%	4.65%	5.02%	6.30%	3.74%	21.38%	0.97%	31.66%	6.27%	22.83%	11.73%
Цээл	19.00%	36.56%	6.33%	4.07%	1.67%	1.60%	0.99%	2.48%	2.61%	11.47%	0.89%	12.67%	9.30%
Эрдэнэ	3.16%	1.64%	2.29%	2.71%	2.20%	1.07%	2.30%	4.71%	4.39%	4.57%	6.30%	5.08%	4.84%
Эрдэнэсант	0.81%	2.95%	1.80%	1.31%	4.26%	4.49%	2.34%	1.61%	29.01%	6.76%	1.02%	6.47%	1.03%
Зуунмод	1.13%	2.06%	1.16%	3.54%	2.58%	1.84%	1.64%	5.96%	7.73%	51.31%	1.42%	10.64%	3.43%
Бүгд	3.64%	7.20%	6.44%	3.22%	2.52%	2.86%	1.91%	6.09%	12.98%	13.25%	3.03%	11.19%	6.03%
Төвийн бүс	1.20%	5.29%	7.62%	2.51%	1.04%	1.03%	0.95%	2.16%	13.92%	8.66%	2.43%	5.15%	1.40%
Зүүн бүс	5.10%	1.59%	5.54%	2.78%	1.51%	1.47%	1.97%	8.70%	12.30%	12.02%	5.13%	10.99%	3.33%
Баруун бүс	4.40%	8.44%	6.26%	3.05%	2.58%	2.47%	1.72%	3.47%	15.98%	9.07%	2.21%	8.70%	6.54%
Хойд бүс	3.98%	12.72%	6.05%	4.97%	5.32%	7.03%	3.54%	16.41%	5.22%	26.56%	4.06%	22.94%	13.70%



Том малын зүй бус хорогдол

10-р сарын 1-ний байдлаар **оны эхний малын 12.13 хувь** буюу **193777** том мал зүй бусаар хорогдсон нь **2002 оны мөн үеэс 8.42 дахин 170769** толгойгоор; **1992-2002 оны мөн үеүдийн дунджаас 2.35 дахин 111398** толгойгоор тус бүр өслөө. Хамгийн их хорогдолтой 5 сум **Цээл, Заамар, Угтаал, Өндөрширээт, Баянцогт** сумд **оны эхний малынхаа 41.6-19.27 хувь 23417-7902** том мал зүй бусаар хорогдуулсан нь аймгийн бүх хорогдлын **42.12 хувь (бүгд 81920)** эзлэв.

Оны эхний тэмээний 3.53; адууны 14.74; үхрийн 21.23; хонины 10.23; ямааны 12.27 хувь нь тус бүр хорогдов. Бүх зүй бусаар хорогдсон малын **4.88 хувь нь өвчнөөр, 39.56 хувь нь хээлтэгч мал** байна.

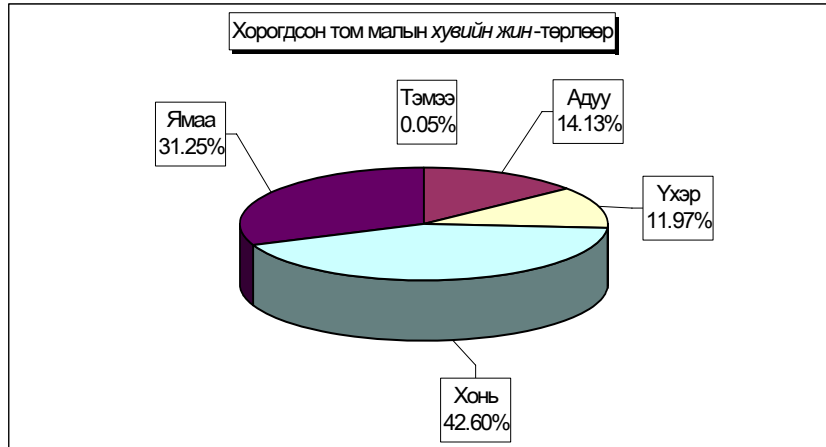

Том малын зүй бус хоргодол - Natural losses of adult animals

	Хоргогдсон том мал - толгой Number of losses adult animals, heads Малын төрлөөр - by types of animals						үүнээс - өвчнөөр үхсэн мал of which- losses animals due to the diseases						Хоргогдсон хээлтэгч						Эзлэх хувь share of				
	Бүгд Total	Тэмээ camel	Адуу horse	Үхэр cattle	Хонь sheep	Ямаа goat	Бүгд Total	Тэмээ camel	Адуу horse	Үхэр cattle	Хонь sheep	Ямаа goat	Бүгд Total	Тэмээ camel	Адуу horse	Үхэр cattle	Хонь sheep	Ямаа goat	хоргогд- долд total losses	оны эхний хээлтэгч чид	өвчнөөр үхсэн малд losses an- imals due to the diseases		
																						2.68%	2.81%
Алтанбулаг	5194	14	2162	650	1693	675	279					1216	12	280	193	520	211		2.68%	2.81%	5.37%		
Аргалант	1299		91	102	715	391	355		40	62	151	102	539		18	34	281	206	0.67%	3.28%	27.33%		
Архуст	1204		65	75	584	480						102		8	14	50	30		0.62%	0.61%			
Батсүмбэр	1582		178	264	638	502	450		65	71	173	141	1132		113	193	465	361	0.82%	4.21%	28.45%		
Баян	83		4	46	33	2						36		2	18	16			0.04%	0.28%	2.4%		
Баяндэлгэр	2720	3	269	413	1281	754	345		45	64	129	107	801		97	130	400	174	1.40%	2.86%	12.68%		
Баянжаргалан	888		65	22	602	199						888		65	22	602	199		0.46%	3.19%			
Баян-Өнжүүл	13939	13	2433	1916	6747	2830	419	1	45		338	35	11151	10	1946	1533	5398	2264	7.19%	25.23%	3.01%		
Баянхангай	6905	1	676	473	2670	3085	538		52	65	210	211	6307	1	564	408	2460	2874	3.56%	30.51%	7.79%		
Баянцагаан	554	2	130	36	237	149						171		31	12	98	30		0.29%	0.58%			
Баянцогт	7902		1382	462	3754	2304	18		3	1	7	7	1887		234	268	801	584	4.08%	10.60%	0.23%		
Баянхандмань	4033	5	399	521	1539	1569	350		30	33	85	202	1700	1	170	200	720	609	2.08%	12.81%	8.68%		
Борнуур	6464	2	882	695	2551	2334	1486		86	245	587	568	1162		162	138	428	434	3.34%	4.70%	23.0%		
Бүрэн	16476	4	4968	2426	6461	2617	1209		408	250	302	249	3216		903	789	854	670	8.50%	6.69%	7.34%		
Дэлгэрхаан	1679		753	200	631	95	104		40	10	50	4	178		43	25	94	16	0.87%	1.06%	6.19%		
Жаргалант	7321		619	999	3785	1918	605		74	94	295	142	1941		116	342	911	572	3.78%	6.59%	8.26%		
Завсар	21275	17	1449	3015	10342	6452	292		24	46	131	91	8511	2	501	1510	3791	2707	10.98%	26.55%	1.37%		
Лүн	18574	9	1946	1739	7619	7201	527		49	72	173	233	6004	3	1016	839	2613	1533	9.59%	11.85%	2.8%		
Мянганморьт	1076		210	365	398	103	47		1	18	16	12	421		66	173	140	42	0.56%	2.86%	4.37%		
Өндөрширээт	14919	2	2302	2308	4389	5918						7331		1137	1262	1963	2969		7.70%	20.70%			
Сүмбэр	2226		109	154	1343	620	121		10	14	60	37	187		13	16	89	69	1.15%	1.92%	5.44%		
Сэргэлэн	980		226	84	405	265	113		28	25	25	35	475		123	41	201	110	0.51%	2.34%	11.53%		
Угтаал	14107		942	1128	6864	5173	146		13	27	68	38	4274		345	418	1963	1648	7.28%	19.42%	1.03%		
Цэцэг	23417	20	2241	2250	11124	7782	342		30	64	118	130	14207	1	1279	1401	5205	6321	12.08%	53.81%	1.46%		
Эрдэнэ	1678	1	145	132	750	650	429	1	40	38	230	120	889	1	30	58	420	380	0.87%	2.61%	25.57%		
Эрдэнэсант	16677	3	2644	2594	5142	6294	1267		172	201	580	314	1818		166	121	915	616	8.61%	3.68%	7.60%		
Зуунмод	605		99	111	240	155	8					2	114		11	12	49	42	0.31%	1.25%	1.32%		
Бүгд дүн	193777	96	27385	23198	82550	60548	9452	2	1255	1404	3950	2841	76658	31	9437	10154	31449	25587	100.0%	10.64%	4.88%		
2002-09	23008	21	2795	2238	11652	6302	6190	8	645	794	3012	1731										3.26%	
Эер - (тооцоор)	170769	75	24590	20960	70898	54246	3262	-6	610	610	938	1110											
ҮГ (хувиар)	742.2%	357.1%	879.8%	936.6%	608.5%	860.8%	52.7%	-75.0%	94.6%	76.8%	31.1%	64.1%											



Том малын зүй бус хорогдол - Natural losses of adult animals

	Эхний 9 сард - as of first 9 months												ду ндаж 1992- 2002	2003
	1992	1993	1994	1995	1996	1997	1998	1999	2000	2001	2002			
Тэмээ	132	170	201	48	23	63	25	73	100	506	21	124	96	
Адуу	3033	5918	4012	2032	1244	1863	1378	9474	22180	59163	2795	10281	27385	
Үхэр	5609	15698	11088	2251	1403	4008	2094	28853	34929	69937	2238	16192	23198	
Хонь	20443	36837	32031	13069	6394	8991	6283	48417	55115	208482	11652	40701	82550	
Ямаа	2671	4225	6576	1897	1213	2401	2248	15771	35943	86643	6302	15081	60548	
Бүгд	31888	62848	53908	19297	10277	17326	12028	102588	148267	424731	23008	82379	193777	
(сумаар- by somes)														
Алтанбулаг	2489	2586	5950	570	409	1127	892	5087	7556	32728	1466	5533	5194	
Аргалант	427	854	404	120	230	686	228	674	2732	15689	355	2036	1299	
Архуст	1619	663	1256	1141	291	245	336	4882	1370	10016	692	2046	1204	
Батсүмбэр	816	2743	731	1894	325	1498	763	25646	445	8441	785	4008	1582	
Баян	1913	227	4937			63	48	848	2328	42929	348	4876	83	
Баяндэлгэр	2753	540	905	460	112	379	809	6502	569	6499	1415	1904	2720	
Баянжаргалан	3786	187	1308	700	130	209	97	842	12398	31367	2193	4838	888	
Баян-Өнжүүл	191	2873	5118	853	667	453	179	3046	12224	18876	1251	4157	13939	
Баянхангай	445	2097	1529	1820	267	255	146	1152	754	7823	114	1491	6905	
Баянцагаан	228	124	1051	575		436	596	1740	20388	57968	244	7577	554	
Баянцогт	447	1856	723	457	693	1050	975	2552	1547	16491	496	2481	7902	
Баянчандмань	676	1525	2161	877	331	932	431	1879	260	5495	68	1330	4033	
Борнуур	1034	5592	809	750	270	91	211	6493	317	10508	827	2446	6464	
Бүрэн	2264	1809	7492	1473	842	631	800	1203	27733	12868	1549	5333	16476	
Дэлгэрхаан	968	5464	163	38	61	104	98	363	7799	1743	3385	1835	1679	
Жаргалант	1160	6259	1835	465	1340	1976	1039	4127	1649	14885	553	3208	7321	
Замар	883	8790	431	421	104	337	79	173	771	3131	358	1407	21275	
Лүн	1488	1231	3118	572	181	547	476	3163	12760	26095	676	4573	18574	
Мөнгөнморьт	278	758	455	359	367	437	360	2220	683	1036	578	685	1076	
Өндөрширээт	548	1240	1730	514	537	215	126	944	7363	17298	391	2810	14919	
Сүмбэр	616	2397	362	382	270	173	205	1494	296	5312	144	1059	2226	
Сэргэлэн	901	2327	7816	796	183	472	404	7924	1775	23091	1339	4275	980	
Угтаал	2549	4475	774	1272	388	908	335	11424	360	18435	633	3778	14107	
Цэл	828	2882	433	743	356	1049	271	2155	830	9381	258	1744	23417	
Эрдэнэ	1424	403	569	497	570	780	568	3037	665	8794	1397	1700	1678	
Эрдэнэсант	849	2276	1342	1268	965	1968	1371	2215	22408	10030	1376	4188	16677	
Зуунмод	308	670	506	280	388	305	185	803	287	7802	117	1059	605	
Бүгд	31888	62848	53908	19297	10277	17326	12028	102588	148267	424731	23008	82379	193777	
Төвийн бүс	4117	8580	20441	3074	1647	2793	2256	18600	42230	140465	4417	22602	21272	
Зүүн бүс	11773	2778	9430	3157	1470	2113	2218	18331	18013	100641	6623	16050	7649	
Баруун бүс	10822	30264	17012	8121	3701	6014	3702	22792	80778	106804	8740	27159	134029	
Хойд бүс	5176	21226	7025	4945	3459	6406	3852	42865	7246	76821	3228	16568	30827	

Хорогдсон мал - эхний 9 сард .

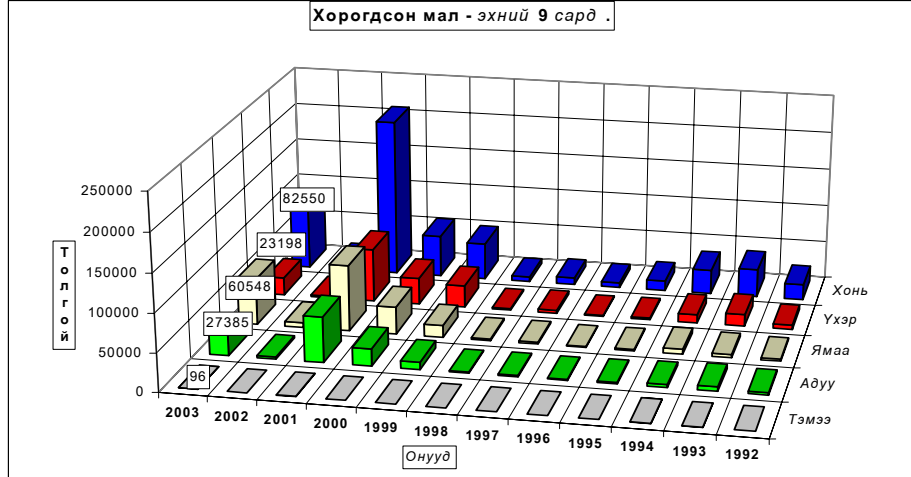

Том малын зүй бус хорогдол - Natural losses of adult animals

	Оны эхний малд эзлэх хувь-Percentage of losses to total													
	livestock at beginning of year													
	Эхний 9 сард - as of first 9 months													
	1992	1993	1994	1995	1996	1997	1998	1999	2000	2001	2002	1992- 2002 дундаж	2003	
Тэмээ	1.92%	3.04%	4.23%	1.13%	0.53%	1.50%	0.61%	1.79%	2.40%	14.01%	0.47%	2.79%	3.53%	
Адуу	1.44%	2.88%	1.94%	0.92%	0.50%	0.71%	0.49%	3.13%	7.30%	23.71%	1.15%	4.22%	14.74%	
Үхэр	2.81%	7.93%	5.96%	1.18%	0.65%	1.70%	0.84%	10.95%	14.48%	37.96%	1.08%	7.80%	21.23%	
Хонь	1.93%	3.39%	3.17%	1.33%	0.64%	0.88%	0.57%	4.13%	4.69%	18.93%	1.10%	3.86%	10.23%	
Ямаа	1.53%	2.20%	3.12%	0.82%	0.41%	0.69%	0.53%	3.18%	7.28%	17.92%	1.82%	4.36%	12.27%	
Бүгд	1.93%	3.72%	3.33%	1.18%	0.58%	0.93%	0.59%	4.58%	6.68%	21.00%	1.24%	4.44%	12.13%	
(сумаар-by soms)														
Алтанбулаг	2.73%	2.57%	6.45%	0.71%	0.40%	0.96%	0.67%	3.76%	4.91%	23.94%	1.30%	4.92%	5.39%	
Аргалант	1.01%	1.76%	0.77%	0.20%	0.32%	1.15%	0.38%	1.08%	4.44%	32.71%	0.64%	3.69%	3.58%	
Архуст	5.54%	2.17%	3.64%	3.29%	0.81%	0.64%	0.68%	9.78%	2.81%	20.64%	1.75%	5.16%	3.81%	
Батсүмбэр	1.98%	6.21%	1.70%	3.74%	0.68%	2.75%	1.22%	37.92%	0.96%	16.31%	1.54%	7.85%	2.67%	
Баян	3.43%	0.36%	7.30%			0.10%	0.07%	1.08%	2.91%	63.97%	0.57%	7.93%	0.29%	
Баяндэлгэр	5.05%	0.98%	1.63%	0.84%	0.17%	0.58%	1.15%	8.56%	0.93%	11.27%	2.31%	3.11%	4.39%	
Баянжаргалан	6.73%	0.32%	2.21%	1.20%	0.21%	0.31%	0.13%	0.96%	12.10%	33.57%	3.09%	6.83%	1.43%	
Баян-Өнжүүл	0.20%	2.77%	5.03%	0.92%	0.67%	0.41%	0.15%	2.19%	8.66%	16.04%	1.12%	3.72%	14.44%	
Баянхангай	1.30%	6.08%	5.29%	5.25%	0.74%	0.81%	0.48%	3.04%	1.77%	16.31%	0.31%	4.08%	15.82%	
Баянцагаан	0.21%	0.11%	1.00%	0.56%		0.36%	0.43%	1.12%	12.45%	48.16%	0.21%	6.37%	0.85%	
Баянцогт	0.81%	3.19%	1.16%	0.67%	0.93%	1.46%	1.45%	3.75%	2.32%	24.09%	0.77%	3.85%	19.27%	
Баянчандмань	2.16%	4.71%	6.63%	2.70%	0.99%	2.58%	1.28%	5.47%	0.91%	17.60%	0.21%	4.15%	14.66%	
Борнуур	2.29%	11.45%	1.88%	1.60%	0.59%	0.18%	0.34%	9.98%	0.59%	17.26%	1.59%	4.70%	12.11%	
Бүрэн	2.14%	1.73%	7.54%	1.47%	0.74%	0.49%	0.56%	0.75%	17.11%	10.69%	1.26%	4.33%	15.26%	
Дэлгэрхаан	1.64%	11.75%	0.36%	0.07%	0.10%	0.16%	0.14%	0.48%	10.73%	3.94%	5.83%	3.16%	4.25%	
Жаргалант	2.06%	10.95%	3.66%	0.91%	2.61%	3.66%	1.88%	6.63%	2.50%	20.04%	0.95%	5.53%	11.01%	
Заамар	1.43%	14.61%	0.87%	0.79%	0.17%	0.52%	0.11%	0.21%	0.83%	3.19%	0.49%	1.94%	29.08%	
Лүн	1.73%	1.47%	3.79%	0.75%	0.22%	0.60%	0.45%	2.50%	9.74%	19.48%	0.67%	4.51%	16.83%	
Мөнгөнморьт	0.93%	2.74%	1.95%	1.46%	1.42%	1.69%	1.20%	6.83%	2.36%	3.63%	2.05%	2.43%	3.13%	
Өндөрширээт	0.59%	1.37%	2.24%	0.75%	0.75%	0.29%	0.16%	1.09%	7.92%	20.05%	0.48%	3.43%	19.60%	
Сүмбэр	3.03%	11.54%	2.08%	1.87%	1.36%	0.74%	0.80%	5.31%	1.18%	19.93%	0.64%	4.72%	10.16%	
Сэргэлэн	1.39%	3.15%	10.84%	1.11%	0.23%	0.56%	0.45%	7.92%	2.06%	28.75%	1.73%	5.53%	2.20%	
Угтаал	4.01%	7.29%	1.31%	2.00%	0.61%	1.41%	0.49%	16.09%	0.54%	25.50%	0.98%	5.87%	27.81%	
Цээл	1.84%	7.13%	1.30%	1.94%	0.86%	2.30%	0.53%	3.95%	1.46%	15.19%	0.54%	3.66%	41.60%	
Эрдэнэ	2.47%	0.71%	1.00%	0.79%	0.86%	1.22%	0.80%	3.98%	0.97%	11.41%	2.11%	2.57%	2.22%	
Эрдэнэсант	0.62%	1.65%	0.94%	0.87%	0.65%	1.34%	0.84%	1.27%	12.31%	7.08%	0.91%	2.78%	14.16%	
Зуунмод	0.93%	1.75%	1.51%	0.88%	0.97%	0.66%	0.39%	1.63%	0.78%	29.21%	0.32%	2.87%	3.02%	
Бүгд	1.93%	3.72%	3.33%	1.18%	0.58%	0.93%	0.59%	4.58%	6.68%	21.00%	1.24%	4.44%	12.13%	
Төвийн бүс	1.05%	2.01%	5.05%	0.81%	0.38%	0.58%	0.42%	3.21%	7.26%	29.15%	0.97%	4.94%	6.60%	
Зүүн бүс	4.16%	0.96%	3.17%	1.09%	0.47%	0.66%	0.61%	4.57%	4.62%	27.03%	2.02%	4.90%	2.60%	
Баруун бүс	1.58%	4.59%	2.76%	1.28%	0.55%	0.84%	0.47%	2.62%	8.99%	13.24%	1.19%	3.69%	19.84%	
Хойд бүс	1.77%	6.84%	2.33%	1.50%	1.00%	1.83%	1.05%	11.05%	2.09%	21.27%	0.96%	4.94%	10.08%	



А Ж Ү Й Л Д В Э Р

Өмчийн бүх төрлийн аж үйлдвэрийн газрууд оны эхний 9 сард (1995 оны үнээр, зэрэгцүүлсэн үнэнд шилжүүлснээр) **19557.53** сая ₮-ийн бүтээгдэхүүн үйлдвэрлэсэн нь өмнөх оны мөн үеэс **37.6 хувь** буюу **5344.7** сая ₮-өөр, **2001** оныхоос **15.3 хувь** буюу **2599.2** сая ₮-өөр тус тус өсчээ. Аймгийн нийт бүтээгдэхүүний үйлдвэрлэл өссөн нь хэвлэлээс бусад бүх нэр төрөл дээрээ өмнөх оноос **16.7-501.4 хувь** буюу **0.3-4809.7** сая ₮-өөр өссөнтэй холбоотой.

Оны үнээр нийт бүтээгдэхүүний үйлдвэрлэлтэнд эзлэх сумдын үйлдвэрлэсэн бүтээгдэхүүний хувийн жингээс харахад алт үйлдвэрлэлтийг оруулан тооцсноор **Заамар, Сэргэлэн, Зуунмод** сумд **3.56-88.76** (эдгээр сумдын үйлдвэрлэлт **97.78**) хувийг эзлэв.

Алт үйлдвэрлэлтийг оруулахгүйгээр тооцоход **Зуунмод, Батсүмбэр, Баянчандмань, Баянчандмань, Лүн** сумд **2.18-73.29** (эдгээр сумдын үйлдвэрлэлт **90.14**) хувийг эзлэв.

Энэ нь тус аймгийн нийт үйлдвэрлэлтэнд дулааны эрчим хүч болон архины үйлдвэрүүдийн үйлдвэрлэлт илүү хувийн жинг эзэлдэг болохыг харуулав.

АЖ ҮЙЛДВЭРИЙН НИЙТ БҮТЭЭГДЭХҮҮН, 1995 оны зэрэгцүүлэх үнээр,
гол нэрийн бүтээгдэхүүнээр, сая.төг
GROSS INDUSTRIAL OUTPUT, at constant prices of 1995, estimation by major commodities, mln tog

АЖ ҮЙЛДВЭРИЙН САЛБАР INDUSTRIAL SECTOR	2001 I-IX	2002 I-IX	2003 I-IX	Дүнд эзлэх хувь Percentage share to total			2003% 2002%
				2001	2002	2003	
Нийт дүн Total	16,958.29	14,212.82	19,557.53	100.0%	100.0%	100.0%	137.6%
Ашигт малтмал олборлолт mining and quarrying	15,782.14	13,072.10	17,881.80	93.06%	91.97%	91.43%	136.8%
Хүнсний бүтээгдэхүүн, ундаа үйлдвэрлэлт Manufacture of food products and beverages	361.84	379.77	614.01	2.13%	2.67%	3.14%	161.7%
Сүү, сүүн бүтээгдэхүүн үйлдвэрлэлт Manufacture of dairy products	8.35	19.59	11.61	0.049%	0.138%	0.06%	59.3%
Үр тарианы гурил, цардуул, малын тэжээл Manufacture of grain mill products, starches, starch products, and prepared animal feeds	21.48	22.47	3.06	0.13%	0.16%	0.016%	13.6%
Хүнсний бусад бүтээгдэхүүний, үйлдвэрлэл Manufacture of other food products	24.64	26.74	28.18	0.15%	0.19%	0.144%	105.4%
Ундаа үйлдвэрлэл/согтууруулах ундаа ороод/ Manufacture of beverages	307.37	310.97	571.16	1.81%	2.19%	2.920%	183.7%
Нэхмэлийн үйлдвэрлэл Manufacture of textiles	4.37	2.31	2.75	0.03%	0.02%	0.01%	119.0%
Хувцас үйлдвэрлэл, үслэг арьс боловсруулалт Manufacture of wearing apparel dressing and dyeing of fur	554.61	443.07	638.38	3.27%	3.12%	3.26%	144.1%
Арьс шир боловсруулах, ширэн эдлэл, гутал үйлдвэрлэл Tanning, dressing of leather, manufacture of luggage, handbagz saddlery harnesses, footwear	6.41	4.36	26.22	0.04%	0.03%	0.13%	601.4%
Мод, модон эдлэл Manufacture of wood and wooden products	38.92	27.64	34.85	0.23%	0.19%	0.18%	126.1%
Нийтлэх, хэвлэх, дуу бичлэг хийх ажиллагаа Publishing, printing and reproduction of recorded media	0.46	1.38	0.92	0.00%	0.01%	0.005%	66.7%
Төмрийн үйлдвэрлэл Manufacture of basic metals	0.45	1.38	1.61	0.003%	0.01%	0.008%	116.7%
Цахилгаан, дулаан, уур үйлдвэрлэл Electricity, thermal energy, steam	209.09	280.81	356.99	1.23%	1.98%	1.83%	127.1%

АЖ ҮЙЛДВЭРИЙН БҮТЭЭГДЭХҮҮНИЙ ҮЙЛДВЭРЛЭЛТ, оны үнээр
SALES OF INDUSTRIAL OUTPUT, at current price

/сумдаар/	мян -₮, m In.tog			Дүнд эзлэх хувь		
	Бүтэн 09 сарын гүйцэтгэл			Percentage share to total		
	2001 он	2002 он	2003 он	2001	2002	2003
Алтанбулаг	3,940.0	27,900.0	19,090.3	0.02	0.08	0.03
Аргалант	220.6	1,294.0	21,954.5	0.00	0.00	0.04
Архуст		24,552.1	22,630.5		0.07	0.04
Батсүмбэр	70,073.5	86,907.0	189,066.5	0.28	0.24	0.34
Баян		4,747.7	4,747.5		0.01	0.01
Баяндэлгэр	9,270.8	14,882.9	60,424.2	0.04	0.04	0.11
Баянжаргалан	1,020.0	1,065.0	6,988.8	0.00		0.01
Баян-Өнжүүл	1,532.2	11,753.9	3,496.0	0.01	0.03	0.01
Баянхангай	7,048.0	15,263.2	16,151.2	0.03	0.04	0.03
Баянцагаан			8,157.9			0.01
Баянцогт	12,583.8	22,005.0	19,163.2	0.05	0.06	0.03
Баянчандмань	115,131.1	70,967.4	151,953.5	0.46	0.20	0.27
Борнуур	105,472.2	93,520.8	34,404.0	0.42	0.26	0.06
Бүрэн	5,725.0	1,793.0	2,941.6	0.02	0.01	0.01
Дэлгэрхаан		1,768.6	3,553.4		0.10	0.01
Жаргалант	63,094.5	115,147.0	93,306.0	0.25	0.32	0.17
Заамар	21,393,559.4	31,875,312.2	49,373,753.4	86.19	89.22	88.76
Лүн	46,498.2	56,978.5	58,884.1	0.19	0.16	0.11
Мөнгөнморьт	742,184.3	239,005.2	184,860.5	2.99	0.67	0.33
Өндөрширээт	813.1	3,557.8	9,715.0	0.00	0.01	0.02
Сүмбэр	11,310.0	2,144.0	154.6	0.05	0.01	0.00
Сэргэлэн	799,700.0	1,066,935.0	3,037,812.2	3.22	2.99	5.46
Угтаал	29,852.0	15,029.2	65,749.3	0.12	0.04	0.12
Цээл	33,127.2	42,078.6	12,413.0	0.13	0.12	0.02
Эрдэнэ	144,083.0	76,182.9	210,161.8	0.58	0.21	0.38
Эрдэнэсант	29,390.2	33,189.9	36,658.5	0.12	0.09	0.07
Зуунмод	1,196,648.4	1,822,348.0	1,978,230.3	4.82	5.10	3.56
Аймгийн дүн	24,822,277.5	35,726,328.9	55,626,421.8	100.0	100.1	100.0

ГОЛ НЭР ТӨРЛИЙН БҮТЭЭГДЭХҮҮНИЙ ҮЙЛДВЭРЛЭЛТ
PRODUCTION OF MAJOR COMMODITIES

Гол нэр төрлийн бүтээгдэхүүн	MAJOR COMMODITIES	Хэмжих нэгж	units	Бүтэн 09 сарын гүйцэтгэл			2002 оноос зөрүү (+,-) биет хэмж
				(биет хэмжээгээр)			
				2001 он	2002 он	2003 он	
Монгол дээл, тэрлэг бүгд	Mongolian traditional costume "DEEL"	ширхэг	pieces	1925	1721	2277	556
Сүлжмэл эдлэл	Knitted goods	мян.тер	thous.teg	4192.0	2305.0	2746.0	441.0
Савхин гутал бүгд	Leather footwear	хос	pairc	694	598	1324	726
Эмэгтэй хослол	Female suits	хос	pairc			291	291
Эсгий гутал бүгд	felt boots	хос	pairc	700	273	5242	4969
Хивс	Carpet	мян,кв.м	thous.m2				0.00
Хэрэглээний мод	Wood as a fuel	мян,м3	thous.m3	1.5	0.2	0.9	0.7
Гурил	Wheat flour	тонн	tons	170.0	178.1	24.0	-194.1
Талх	Bread	тонн	tons	193.1	163.0	193.3	30.3
Нарийн бооо	bakery products	тонн	tons	18.1	21.0	12.8	-8.2
Арзайн гурил	bakery flour	тонн	tons		1.3		-1.3
Савхин дээл, куртка	Leather jacket	ширхэг	pieces				0
Костюм	Suits	хос	pairc	36018			0
Гэрийн мод, модон эдлэл	Wood and wooden articles	мян.тер	thous.teg	4076.6	11759.7	4073.5	-7686.2
Ундаа	Soft drinks	мян,литр	thous.l	133.5	127.9	629.9	502.0
Зүсмэл материал	Sawn wood	мян,м3	thous.m3	2.2	1.0	1.9	0.9
Тэжээл	Fodder	тонн	tons	50.5	40.8	9.6	-31.2
Куртка	Jacket	ширхэг	pieces	0	35074	1052	-34022
Цамц, Желет	Sweater	ширхэг	pieces	74937	246031	379407	133376
Өмд	Troosers @ pants	ширхэг	pieces	179221	1512616	1014979	-497637
Шорт	shorts	ширхэг	pieces	100831	225823	15006	-210817
Жинсэн юбка		ширхэг	pieces				0
Пальто	Overcoat	ширхэг	pieces		8447		-8447
Алт, мөнгөн эдлэл	Jewellery	ширхэг	pieces			18	18
Хөвөнтэй бээлий	Cotton mtlens	хос	pairc				0
Цэвэр ус борлуулалт	Distribution water	мян/м3	thous.m3	111.4	174.5	169.9	-4.6
Сувагжуулалт	Collection, purification and distribution water	мян/м3	thous.m3	55.0	113.3	108.4	-4.9
Зуух, яндан, пийшин	oven, chimney	ширхэг	pieces	12	162	142	-20
Барилгын хаалга, цонх	Building door and windows	мян,кв	thous.m2	0.01	0.02		-0.02
Архи, дарс	Alcohol drinks	мян, литр	thous.l	171.1	185.9	294.6	108.7
Сошин	Newspaper	мхдх	m.in.pr.p				0.0
Ном товхимол	Book	мхдх	m.in.pr.p			10.2	10.2
Хүснэгт маягт	Charters	мхдх	m.in.pr.p	191.2	573.0	255.0	-318.0
Бланк / бусад	Blank /others/	мян,ш	m.in.pieces				0.0
Цах, Эрчим хүч	Electricity	мян,кв.ц	m.in.kw.h		1.6		-1.6
Дул, Эрчим хүч	Thermal energy	мян,г,кц	thous.Gcal	67.1	109.1	150.5	41.4
Спорт хослол	Sports clothes	хос	pairc	15334	50060	0	-50060
Эсгий	Felt	мян.м	thous.m			1.2	1.2
Тоосго /мян.шир/	Bricks	мян.шир	m.in.pieces				0.0
Сүү,сүүн бүтээгдэхүүн	Milk, milk products	мян.тер	thous.teg	8355.0	19587.0	11610.0	-7977.0
Алт /гр/	Gold	кг	kg	3614.7	2994.0	4095.6	1101.6

Энэ сард аж үйлдвэрийн гол нэр төрлийн 33 бүтээгдэхүүнээс 16 нэрийн бүтээгдэхүүний үйлдвэрлэл өнгөрсөн оны мөн үеэс нэмэгдлээ. Нэр төрлөөр нь үзвэл талх, архи, ундаа, монгол дээл, сүлжмэл эдлэл, савхин болон эсгий гутал, эсгий, эмэгтэй хослол, төрөл бүрийн цамц, ном, зүсмэл, хэрэглээний мод, дулааны эрчим хүч, алт, алт мөнгөн эдлэл зэрэг бүтээгдэхүүний үйлдвэрлэл өсч, улаан буудайн гурил, арвайн гурил, нарийн боов, тэжээл, сүү, сүүн бүтээгдэхүүн, цэвэр ус борлуулалт, сувагжуулалт, нальто, хүснэгт маягт, гэрийн хэрэглэл, куртка, өмд, костом, шорт, спорт хослол, зуух яндан, барилгын цонх зэрэг 17 нэрийн бүтээгдэхүүний үйлдвэрлэл буурав.

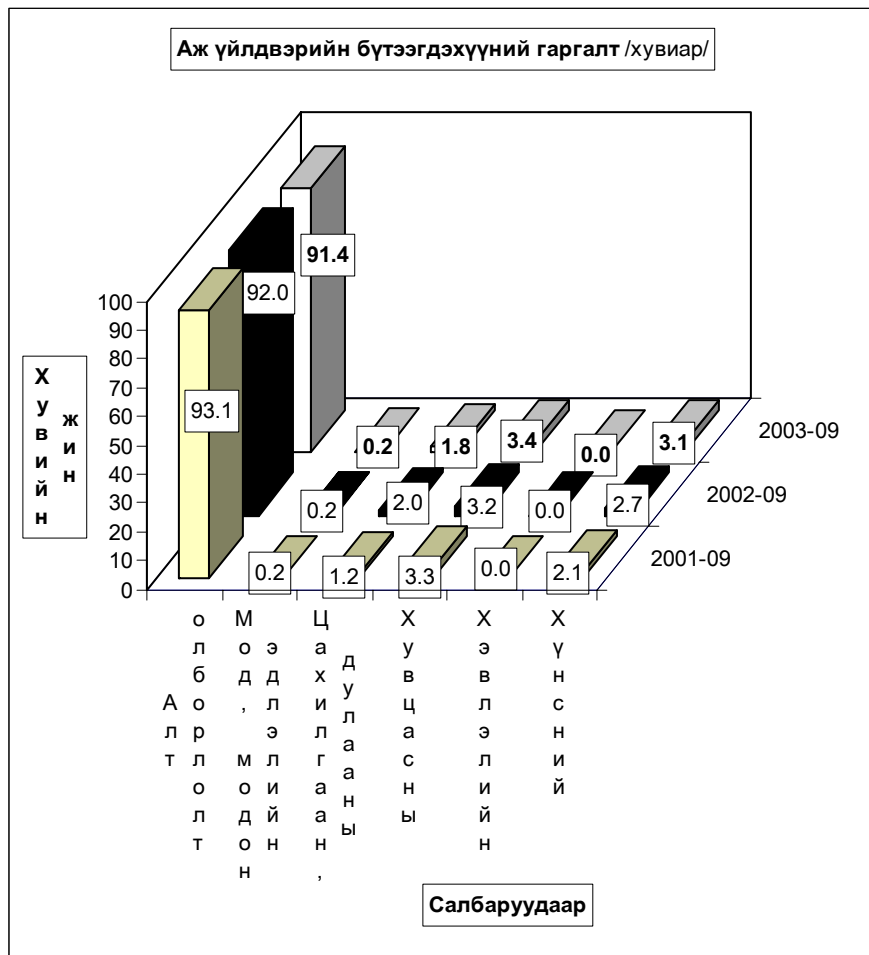

Аж үйлдвэрийн салбарын дүнгээр оны эхний 9 сард оны үнээр 55447.5 сая ₮-ийн бүтээгдэхүүн борлуулсан нь өнгөрсөн оны мөн үеийнхээс 54.5 хувь буюу 19558.2 сая ₮-өөр өсчээ. Оны эхний 9 сард хэвлэл, хувцас болон дулааны борлуулалтаас бусад салбарын борлуулалт өнгөрсөн оны мөн үеэс 40.8-89.7 хувь буюу 15.9 –19597.0 сая ₮-өөр өссөн нь нөлөөлжээ.

Оны үнээр нийт борлуулалтанд сумдын борлуулсан бүтээгдэхүүний эзлэх хувийн жинг зэрэгцүүлж үзэхэд алт борлуулалтыг оруулан тооцсноор *Заамар, Сэргэлэн, Зуунмод* сумд 3.40-88.97 (эдгээр сумдын борлуулалт 97.85) хувийг эзлэв.

Алтны борлуулалтыг оруулахгүйгээр тооцоход *Зуунмод, Батсүмбэр, Баянчандмань, Эрдэнэсант, Лун* сумд **1.45-72.71** (эдгээр сумдын борлуулалт **89.05**) хувийг эзлэв.

Энэ нь тус аймгийн нийт борлуулалтанд дулааны эрчим хүч болон архины үйлдвэрүүдийн борлуулалт илүү хувийн жинг эзэлж байгаатай холбоотой юм.

АЖ ҮЙЛДВЭРИЙН БОРЛУУЛСАН БҮТЭЭГДЭХҮҮН, оны үнээр, сая төг
SOLD PRODUCTION OF INDUSTRY, at current price, mIn tog

АЖ ҮЙЛДВЭРИЙН САЛБАР INDUSTRIAL SECTOR	2001 I-IX	2002 I-IX	2003 I-IX	Дүнд эзлэх хувь Percentage share to total			2003% 2002%
				2001	2002	2003	
Нийт дүн Total	32,572.97	35,888.98	55,447.50	100.0	100.0	100.0	154.5
Ашигт малтмал олборлолт mining and quarrying	31,047.30	33,205.10	52,802.08	95.3	92.5	95.2	159.0
Хүнсний бүтээгдэхүүн, ундаа үйлдвэрлэлт Manufacture of food products and beverages	386.56	594.91	837.69	1.2	1.66	1.51	140.8
Сүү, сүүн бүтээгдэхүүн үйлдвэрлэлт Manufacture of dairy products	8.35	18.11	6.50	2.2	3.04	0.78	35.9
Үр тарианы гурил, цардуул, малын тэжээл Manufacture of grain mill products, Starches, starch products, and prepared animal feeds	52.82	40.45	8.16	13.66	6.80	0.97	20.2
Хүнсний бусад бүтээгдэхүүний, үйлдвэрлэл Manufacture of other food products	55.47	62.69	60.90	14.35	10.54	7.27	97.1
Ундаа үйлдвэрлэл/согтууруулах ундаа ороод/ Manufacture of beverages	269.92	473.66	762.13	69.83	79.62	90.98	160.9
Нэхмэлийн үйлдвэрлэл Manufacture of textiles	4.43	2.31	2.75	0.01	0.01	0.00	119.0
Хувцас үйлдвэрлэл, үслэг арьс боловсруулалт Manufacture of wearing apparel dressing and dyeing of fur	411.56	994.19	709.16	1.26	2.77	1.28	71.3
Арьс шир боловсруулах, ширэн эдлэл, гутал үйлдвэрлэл Tanning, dressing of leather, manufacture of luggage, handbagz, saddlery harnees, footwear	13.38	13.63	38.12	0.04	0.04	0.07	279.7
Мод, модон эдлэл Manufacture of wood and wooden products	23.29	17.72	33.62	0.07	0.05	0.06	189.7
Нийтлэх, хэвлэх, дуу бичлэг хийх ажиллагаа Publishing, printing and reproduction of recorded media	5.79	7.56	6.60	0.02	0.02	0.01	87.3
Төмрийн үйлдвэрлэл Manufacture of basic metals	1.19	4.99	3.48	0.00	0.01	0.01	69.7
Цахилгаан, дулаан, уур үйлдвэрлэл Electricity, thermal energy, steam	679.47	1,048.57	1,014.00	2.09	2.92	1.83	96.7

АЖ ҮЙЛДВЭРИЙН БҮТЭЭГДЭХҮҮНИЙ БОРЛУУЛАЛТ, оны үнээр
SALES OF INDUSTRIAL PRODUCTION, at current price

/сумдаар/	мян -₮, m In tog			Дүнд эзлэх хувь Percentage share to total		
	Бүтэн 09 сарын гүйцэтгэл					
	2001 он	2002 он	2003 он	2001	2002	2003
Алтанбулаг	7,800.0	15,900.0	14,930.3	0.03	0.04	0.03
Аргалант	220.6	1,294.0	2,1864.5	0.00	0.00	0.04
Архуст	10.0	24,552.1	22,630.5	0.00	0.07	0.04
Батсүмбэр	59,897.4	87,242.0	189,076.5	0.23	0.24	0.34
Баян		4,747.7	4,747.5		0.01	0.01
Баяндэлгэр	11,072.8	15,068.5	36,892.2	0.04	0.04	0.07
Баянжаргалан	880.0	1,065.0	6,988.8	0.00	0.00	0.01
Баян-өнгүүл	1,803.5	11,799.3	3,496.0	0.01	0.03	0.01
Баянхангай	7,048.0	15,263.2	16,151.2	0.03	0.04	0.03
Баянцагаан			8,157.9			0.01
Баянцогт	5,462.2	23,341.8	19,646.8	0.02	0.07	0.04
Баянчандмань	88,979.7	70,967.4	151,953.5	0.34	0.20	0.27
Борнуур	50,984.2	60,722.2	28,905.3	0.19	0.17	0.05
Бүрэн	6,637.1	1,514.0	2,947.6	0.03	0.00	0.01
Дэлгэрхаан		1,828.6	3,553.4		0.01	0.01
Жаргалант	53,980.0	114,987.0	93,146.0	0.21	0.32	0.17
Заамар	23,576,532.2	31,875,195.2	49,333,663.9	90.06	88.82	88.97
Лун	32,192.0	54,085.5	45,456.1	0.12	0.15	0.08
Мөнгөнморьт	479,948.8	234,973.5	182,611.9	1.83	0.65	0.33
Өндөрширээт	825.1	3,557.8	9,721.4	0.00	0.01	0.02
Сүмбэр	7,500.0	2,144.0	154.6	0.03	0.01	0.00
Сэргэлэн	68,619.2	1,066,935.0	3,037,812.2	2.62	2.97	5.48
Угтаал	28,190.0	14,305.1	65,749.3	0.11	0.04	0.12
Цээл	39,680.6	42,078.6	12,413.0	0.15	0.12	0.02
Эрдэнэ	90,670.8	76,182.9	210,181.8	0.35	0.21	0.38
Эрдэнэсант	29,390.2	28,089.9	37,628.5	0.11	0.08	0.07
Зуунмод	911,824.8	2,041,136.0	1,887,016.8	3.48	5.69	3.40
Аймгийн дүн	26,177,726.2	35,888,976.3	55,447,497.5	100.0	100.0	100.0

Аж үйлдвэрийн салбарт оны 9-р сард нийт 3249 хүн ажиллаж бүтээмж 6019.6 мянган ₮ байгаа нь өнгөрсөн оны мөн үеэс 3.7, 2001 оноос 0.8 хувиар тус тус өсөв.

АЖ ҮЙЛДВЭРИЙН АЖИЛЛАГСДЫН ТОО, сарын эцэст
EMPLOYMENT IN INDUSTRY, at the end of the month

АЖ ҮЙЛДВЭРИЙН САЛБАР INDUSTRIAL SECTOR	2001 IX	2002 IX	2003 IX	Дүнд эзлэх хувь Percentage share to total			2003% 2002%
				2001	2002	2003	
Нийт дүн Total	3,222	3,134	3,249	100.0	100.0	100.0	103.7%
Ашигт малтмал олборлолт mining and quarrying	1,933	1,842	2,094	59.99%	58.77%	64.45%	113.7%
Хүнсний бүтээгдэхүүн, ундаа үйлдвэрлэл Manufacture of food products and beverages	157	203	144	4.87%	6.48%	4.43%	70.9%
ү Сүү, сүүн бүтээгдэхүүн үйлдвэрлэл Manufacture of dairy products	10	13	2	6.4%	6.4%	1.4%	15.4%
ү Үр тарианы гурил, цардуул, малын тэжээл н Manufacture of grain mill products, Starches, э starch products, and prepared animal feeds	14	14	3	8.9%	6.9%	2.1%	21.4%
э Хүнсний бусад бүтээгдэхүүний, үйлдвэрлэл с Manufacture of other food products	43	63	36	27.4%	31.0%	25.0%	57.1%
Ундаа үйлдвэрлэл/сотгууруулах ундаа ороод/ Manufacture of beverages	100	126	103	63.7%	62.1%	71.5%	81.7%
Нэхмэлийн үйлдвэрлэл Manufacture of textiles	2	11	0	0.06%	0.35%	0.00%	0.0%
Хувцас үйлдвэрлэл, үслэг арьс боловсруулалт Manufacture of wearing apparel dressing and dyeing of fur	920	847	701	28.55%	27.03%	21.58%	82.8%
Арьс шир боловсруулах, ширэн эдлэл, гутал үйлдвэрлэл Tanning, dressing of leather, manufacture of luggage, handbagz, saddlery harnees, footwear	20	32	38	0.62%	1.02%	1.2%	118.8%
Мод, модон эдлэл Manufacture of wood and wooden products	22	21	22	0.68%	0.67%	0.68%	104.8%
Нийтлэх, хэвлэх, дуу бичлэг хийх ажиллагаа Publishing, printing and reproduction of recorded media	7	11	5	0.22%	0.35%	0.15%	45.5%
Төмрийн үйлдвэрлэл Manufacture of basic metals	2	8	4	0.06%	0.26%	0.12%	50.0%
Цахилгаан, дулаан, уур үйлдвэрлэл Electricity, thermal energy, steam	159	159	241	4.93%	5.07%	7.42%	151.6%

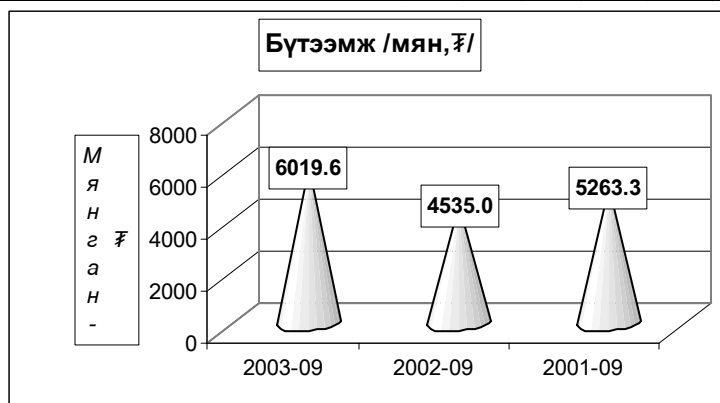

Ахуйн үйлчилгээний газруудын орлогын гүйцэтгэлийг гол нэр төрлөөр үзүүлбэл:

сумд	Бүгд		Үүнээс											
	Орлого	Үйлч- лүүлсэн хүний тоо	Оёдол		Гутал засвар		Ахуйн техникийн засвар		Үсчин, гоо засал		Гэрэл зураг		Халуун ус	
			Орлого	Үйлч- лүүлсэн хүний тоо	Орлого	Үйлч- лүүлсэн хүний тоо	Орлого	Үйлч- лүүлсэн хүний тоо	Орлого	Үйлч- лүүлсэн хүний тоо	Орлого	Үйлч- лүүлсэн хүний тоо	Орлого	Үйлч- лүүлсэн хүний тоо
АБ	683.0	480			285.0	112			153.0	158	245.0	210		
АР	745.0	359	460.0	64	42.0	10			106.0	68	95.0	132	42.0	85
АТ	486.3	197	300.0	60	20.0	20	15.0	5	48.2	32	43.1	75		
БС	454.0	890			140.0	51			14.0	19	300.0	820		
БА	812.0	502	150.0	35	271.8	151			309.8	183	80.4	133		
БД	916.1	465	760.0	150	10.0	7			146.1	308				
БЖ	457.4	566			152.3	54			74.3	100	192.8	285	38.0	127
БӨ	339.0	368							141.5	125	197.5	243		
БХ	4,147.6	1,783	1,104.0	222	294.0	169			210.0	123	272.0	619	201.6	339
БЦ	349.0	126	225.0	40					90.0	18	34.0	68		
БТ	185.4	248							83.9	90	87.5	125	9.0	23
БЧ	3,614.1	717	912.0	80	153.0	13	49.0	11	288.6	70	111.0	128	158.0	28
БН	3,370.4	2,487	715.3	119	864.2	258			503.2	957	302.8	546	984.9	607
БҮ	914.9	718			634.8	256			60.0	58	145.5	196	74.6	208
ДХ	870.0	344	296.0	52	238.0	15			158.0	85	178.0	192		
ЖА	2,325.0	2,092	170.0	44	195.0	127	240.0	46	1,280.0	1,180	300.0	500	140.0	195
ЗА	965.0	630	360.0	62	96.0	71			220.0	171	224.0	223	65.0	103
ЛҮ	1,009.0	281	221.0	41	96.6	38	36.0	5	89.4	38			32.0	94
ММ	825.3	675	354.4	14	40.9	29			414.4	549	15.6	83		
ӨШ	525.0	264			165.0	62			228.0	114	132.0	88		
СҮ	306.5	394			34.0	22			63.7	37	165.2	210	43.6	125
СЭ	70.0	27			70.0	27								
УГ	390.9	322	110.0	19	76.0	4			52.0	45	36.4	34	86.5	214
ЦЭ	1,299.0	696	389.0	55	141.6	27			275.0	252	309.0	296	14.4	36
ЭР	1,000.0	200	800.0	91					90.0	35	60.0	35	50.0	39
ЭС	11,750.0	3,500	3,000.0	170	2,250.0	225			1,250.0	1,135	1,100.0	1,000	200.0	400
ЗМ	54,242.7	28,175	12,237.0	1,054	3,887.0	1,292	1,440.0	197	15,995.0	5,766	2,688.8	2,261	13,610.0	17,350
Дүн	93,052.6	47,506	22,563.7	2,372	10,157.2	3,040	1,780.0	264	22,344.1	11,716	7,315.6	8,502	15,749.6	19,973

Алт олборлолт

Тус аймгийн нутаг дэвсгэр дээр үйл ажиллагаа явуулж **алт олборлож** байгаа **30** аж ахуйн нэгж оны эхний **9** сард **бохир жингээр 4500.7 цэвэр жингээр 4095.6 кг алт** тушааж **52802.1 сая ₮**-ийн борлуулалт хийсэн нь өмнөх оны мөн үеэс олборлож тушаасан алт **1101.6 кг** буюу **19597.0 сая ₮**-өөр өсөв. **10-р** сарын байдлаар **1 грамм** алтны дундаж үнэ **12892.36 ₮** байгаа нь өнгөрсөн оны мөн үеэс **1801.8 ₮**-өөр өслөө.

Алт олборлолтыг аж ахуйн нэгжийн хариуцлагын хэлбэрээр үзүүлбэл:

	Улсад тушаасан алт /кг/			2003-09	Улсад тушаасан алт /мян.төг/			1 грамм алтны үнэ			2002 оноос зөрүү /+,-/	
	2001-09	2002-09	2003-09		2001-09	2002-09	2003-09	2001-09	2002-09	2003-09	олборло-сон алт / кг /	1 грам-мын үнэ /төг.мөн/
				2002-09								
УҮГ	74.6	51.6	45.3	87.8	641,429.9	580,500.0	594,830.8	8,598.26	11,250.00	13,130.92	-6.3	1,880.9
ХК	412.0	324.6	226.3	69.7	3,623,656.1	3,668,100.0	2,982,136.9	8,795.28	11,300.37	13,177.80	-98.3	1,877.4
ХХК	3,128.1	2,617.8	3,824.0	146.1	26,782,203.5	28,956,500.0	49,225,109.5	8,561.81	11,061.39	12,872.64	1,206.2	1,811.3
ДҮН	3,614.7	2,994.0	4,095.6	136.8	31,047,289.5	33,205,100.0	52,802,077.2	8,589.17	11,090.55	12,892.36	1,101.6	1,801.8

Алтны үйлдвэрлэлт-кг

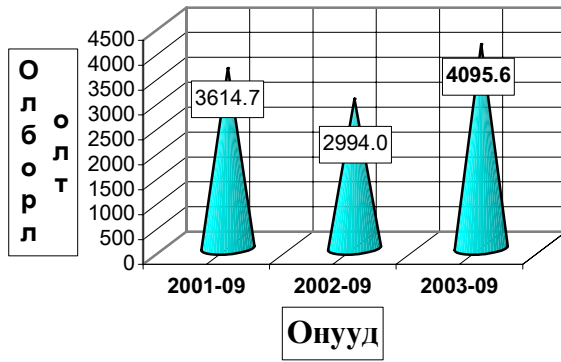

Нэг грамм алтны үнэ - ₮-өөр

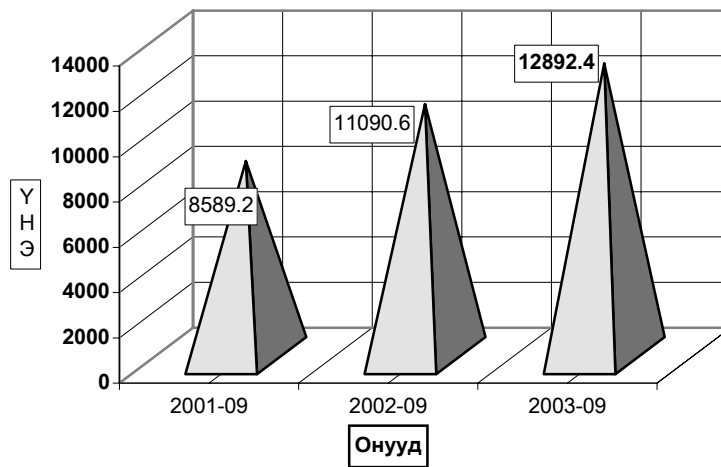



Барилга

Барилгын гүйцэтгэгч байгууллагууд оны эхний 9 сард 1042.9 сая ₮-ийн барилга угсралт, засварын ажил гүйцэтгэв.

(оны үнээр-мян.төг) (at current prices - thous.tog)	Бүтэн 09 сар - In first 09 months						
	1997	1998	1999	2000	2001	2002	2003
Барилга угсралт, засварын ажил-бүг	750840.0	915906.8	756420.4	572341.5	701614.8	830254.6	1042880.7
Construction and repair - total							
үүнээс-барилга угсралтын ажил	666727.9	750841.4	647519.3	459690.9	501033.4	283872.4	352682.7
of which - construction							

(мян.төг - thous.tog)	2003 онд		
	Гүйцэтгэсэн аж ахуйн нэгжүүд		
	Done by units		
	Бүгд	Төрийн	Хувийн ба хувьцаат
Total	govern-ment	private @ privatized	
Барилга угсралт, засварын ажил-бүг	1042880.7	430113.2	612767.5
Construction and repair - total			
үүнээс-барилга угсралтын ажил	352682.7	272287.7	80395.0
of which - construction			

О Бъектын нэр-мян.төг	2003 оны гүйцэтгэл-Done by of 2003 year		Ашиглалтад орсон хүч чадал
	Жилийн эхнээс		
	09 сард In September	In first of beginning year	
Петровис ХХК-ны ШТС-ын тохижилт	99643.8		
Арвай хээр- Банк хонгорин хайрган зам	140431.3		7 км
Ар монгол Дугана хад худаг	2782.6		32 м
Нисэхэд Хан хүрмийн худаг	1826.1		30 м
Жаргалант хад хөшиг худаг	2130.4		35 м
Багануур 143-р цооног	22673.5	17673.5	250 м
Алтны уурхайн худаг	2800.0	2800.0	45 м
Нэг аялын хувийн сууц	595.0		6.4 м2
Эрдэнэ сумын хүн эмнэлэгийн барилга	73500.0	6000.0	
Эрдэнэ сумын хүн эмнэлэгийн цахилгааны мантааж	1500.0		
УБ-Өндөрхаан замын арчлалт	10428.6		
Налайх- Тэрэлжийн замын арчлалт	2732.8		
УБ- Зуунмодын замын арчлалт	2917.1		
УБ- Мандалговийн замын арчлалт	75746.9		
Угтаалын модон гүүрийн засвар	1613.1		
Зуунмод сумын төвийн замын засвар	47558.1		
Даланзадгадын нисэх онгоцны буудлын засвар	4772.7		
Сүмбэр сумын замын засвар	11908.4		
Зоос бакны барилгын засвар	8200.0		
Хоолтын даваан дахь хятадын карерын худаг	3695.6		
Хүнс-төв ХК-ны худаг	2550.0		
УСОС Чандмани компани конторын засвар	900.0		
Зуунмодын стадионы засвар	9500.0		
Аймгийн ХЖ-ын театрын засвар	15000.0		
Аймгийн ЗДТГ-ын конторын засвар	5299.7		
Зуунмод сумын ЗДТГ-ын засвар	1600.0		
Аймгийн ДЭХНУ-ийн конторын засвар	2500.0		
Аймгийн угсаатны зүйн музейн засвар	5300.0		
Аймгийн номын сангийн дээврийн засвар	5000.0		
Нэгдсэн эмнэлэгийн засвар	1400.0		
Байгалийн ба уулын музейн засвар	1900.0		
Баяндэлгэрийн хүн эмнэлэгийн засвар	15000.0	5000.0	
Борнуурын цэцэрлэгийн засвар	10000.0		
Өндөрш ирээтийн хүн эмнэлэгийн засвар	8400.0		
Угтаалын сургуулийн халаалтын засвар	10000.0		
Угтаалын сургууль, цэцэрлэгийн засвар	16500.0	16500.0	
Жаргалантын дотуур байрны засвар	5000.0		
Жаргалантын хүн эмнэлэгийн засвар	18000.0		
Өндөрш ирээтийн халуун усны засвар	9600.0	5600.0	
Алтанбулаг сумын халуун усны засвар	3100.0	100.0	
Аймгийн боловсрол төвийн барилгын засвар	5000.0	2300.0	
Дэлгүүр, сууцны засвар /Лүн/	1484.0		
Баяндэлгэр /орон сууцны засвар/	2254.8	2254.8	
Зуунмод сумын замын засвар, тохижилт	9800.0		
Зуунмод сумын байгууллага аж ахуйн нэгжийн засвар	365022.8	15022.8	

**Барилга угсралт, засварын ажлын
гүйцэтгэл, барилга байгууламжийн төрлөөр**

(мянган-төгрөг)		Бүтэн 09 сар			
		2001 он	2002 он	2003 он	
I. Шинэ барилга, өргөтгөл, шинэчлэл - бүгд		200581.4	283872.4	352682.7	
Ү	Орон сууцны барилга		14400.0	595.0	
	а.Бүгд үүнээс-угсармал				
Ү	Орон сууцны бус барилга	а.Үйлдвэрийн	14781.5		
		б.Худалдаа, үйлчилгээний			
		в.Эмнэлэг, сургууль, соёлын	10000.0	24000.0	75000.0
н		г.Бусад (контор, агуулах, гарааж, бусад)	3600.0	5000.0	
э	Инженерийн барилга байгууламж	а.Эрчим хүчний			
		б.Холбооны	112976.3	143667.5	240075.1
		в.Авто зам			
		г.Гүүр, гүүрэн гарц			
		д.Далан, суваг, шугам, сүлжээ	59223.6	96804.9	32212.6
с	е.Бусад (зам талбайн ажил, бусад)			4800.0	
II. Засвар - бүгд		501033.4	546382.2	690198.0	
III. Барилга угсралт, засварын - бүгд		701614.8	830254.6	1042880.7	
Ажиллагсад	бүгд	тоо	454	382	
		цалингийн сэн	87135.9	102290.0	98891.6
	барилгын	тоо	369	325	432
		цалингийн сэн	70223.0	88977.8	86192.5
үүнээс	инженер техникийн ажилтан	тоо	36	33	
		цалингийн сэн	3.6	3.3	
		мэргэжлийн ажилчид	302	236	371

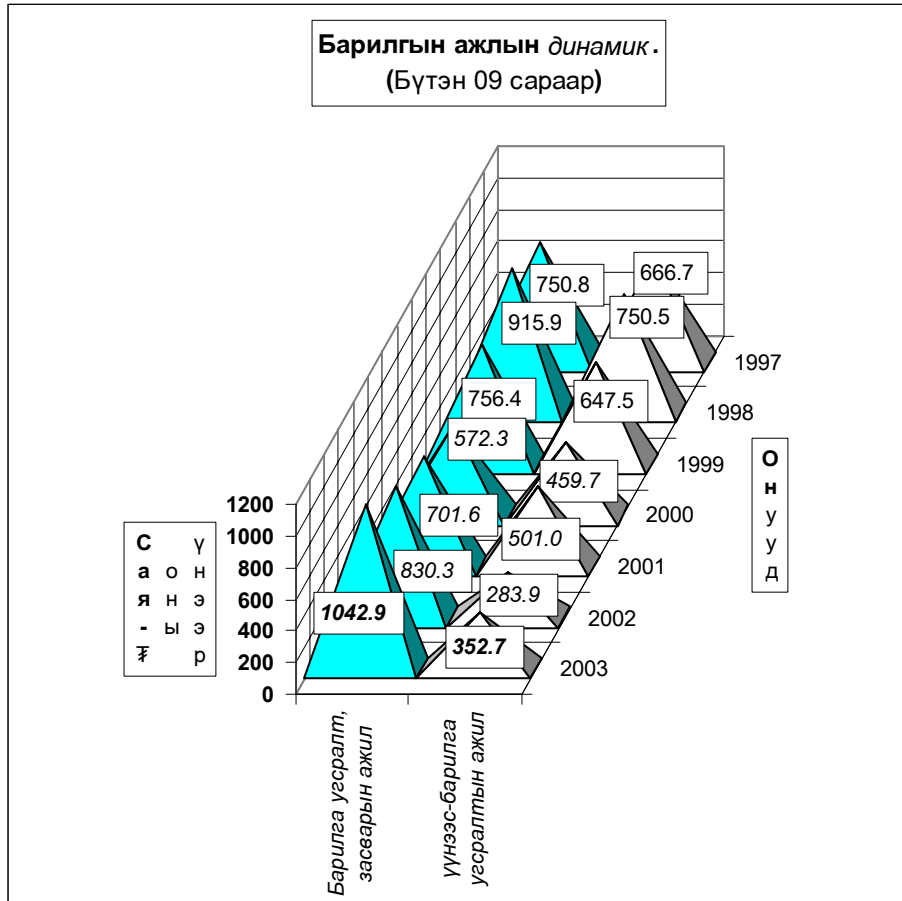



Холбоо

2003 оны эхний 9 сард авто тээврээр үйлчилгээ хийдэг УҮГ, Компани, Хоршоо, хувиараа хөдөлмөр эрхлэгчид 129,0 мянган-тонн ачаа, 4953,4 мян-тонн-км, 189,7 мян-хүнд үйлчлэн 13041,8 мян-хүн-км-ийн ажил үйлчилгээ гүйцэтгэсэн нь өмнөх оны мөн үеийнхээс 793,2 мян-тн-км, 3959,1 мян-хүн-км-ийн ажил тус тус илүү гүйцэтгэж, үйлчлүүлсэн хүний тоо 75.4 мянган хүнээр нэмэгдлээ.

Тээвэр. Transport.

Тээврийн үзүүлэлтүүд <i>Transport indicators</i>	Хэмжих нэгж	2001	2002	2003	2003 / 2002%	
		9 сар	9 сар	9 сар	тоогоор	хувиар
Тээсэн ачаа - Бүгд <i>Carried freight-total</i>	мян-тонн thous-tons	58.2	103.8	129.0	25.2	124.3%
Ачаа эргэлт - Бүгд <i>Freight turnover-total</i>	мян-тн-км thous-tons-km	1484.7	4160.2	4953.4	793.2	119.1%
Зорчигчид - Бүгд <i>Passengers -total</i>	мян-хүн thous-persons	89.2	114.3	189.7	75.4	166.0%
Зорчигч эргэлт - Бүгд <i>Passenger turnover -total</i>	мян-х-км thous pass-km	4659.7	9082.7	13041.8	3959.1	143.6%

Холбоо.

Холбоо ашиглалтын орлого оны эхний 9 сард 235232,7 мянган ₮ болж, үүнээс хүн амаас орсон орлого 101608,9 мянган ₮ болж, өмнөх оны мөн үетэй харьцуулахад 19,6 хувь буюу 38,6 сая ₮-ээр өслөө.

Шуудан холбооны албаны үйлчилгээний орлого 26412,7 мянган ₮ болж, нийт орлогын 87,4 хувь нь хүн амд үйлчилсэнний орлого байна. Нийт орлогын 12,6 хувийг албан бичгийн, 18,8 хувийг зорчигчдын, 41,7 хувийг хэвлэлийн шимтгэлийн орлого эзлэв.

Тус аймаг дахь Мобикомын салбар 121962,5 мянган ₮-ийн үйлчилгээ хийж, нийт 1630 хэрэглэгч Мобикарт эзэмшигч болсон нь 2002 оны эцсээс 370, өмнөх улирлаас 196 хэрэглэгчээр тус тус нэмэгдлээ.

Од кабелийн (Би-Ти-Жи ХХК) телевиз 3950,0 мянган ₮-ийн үйлчилгээ явуулж, КаТВ-ийн цэгийн тоо 330 байгаагийн 328 нь айл өрхийнх байна. КаТВ-ийн цэгийн тоо жилийн эцсээс 45 цэгээр нэмэгдлээ.

Холбооны үндсэн үзүүлэлт. Эхний 9 сар
MAIN INDICATORS OF COMMUNICATION, in first 9 months

Үзүүлэлтүүд <i>Indicators</i>	2001 он	2002 он	2003 он	2003 2002%
Нийт орлого мян-төг <i>Total revenue, at current prices thous tog</i>	137536.0	196630.0	235232.7	119.6%
үүнээс - хүн амын <i>Of which: from population</i>	57452.8	90691.5	101608.9	112.0%
Телефон цэг тоогоор <i>Number of telephones ,to</i>	1,766	1,830	1,858	101.5%
Радио цэг тоогоор <i>Number of wired-radio outlets ,to</i>	88	0	0	0.0%
Шуудангийн орлого <i>Postal service company</i>	25,606.3	24,331.7	26,412.7	108.6%
үүнээс - хүн амын <i>Of which: from population</i>	22,070.0	19565.9	23080.4	118.0%

Шуудан холбооны үндсэн үзүүлэлт. Эхний 9 сар
MAIN INDICATORS OF COMMUNICATION, in first 9 months

Үзүүлэлт	Хэлбэр	Өмнөх оны мөн үе гүй	2002 оны эхний 9 сар			2003 2002%
			төл	гүй	ТБ%	
Гарах захидал	Гадаадад	452	549	320	58.3	70.8
	Дотоодод	2110	2736	827	30.2	39.2
Албан бичиг	Гадаадад	11	9	1	11.1	9.1
	Дотоодод	4730	5980	4041	67.6	85.4
Гарах илгээлт	Гадаад	29	40	50	125.0	172.4
	Дотоодод	6	14	5	35.7	
Гарах Буухиа	Гадаад	3	18	1	5.6	0.0%
	Дотоод		10	0		
Хэвлэл захиалга (мян-шир)		1401.0	340.0	126.4	37.2	9.0
Гардуулалт (тоо)		22	85	20	23.5	0.0
Зорчигчид (хүн)		2355	7470	3213	43.0	136.4

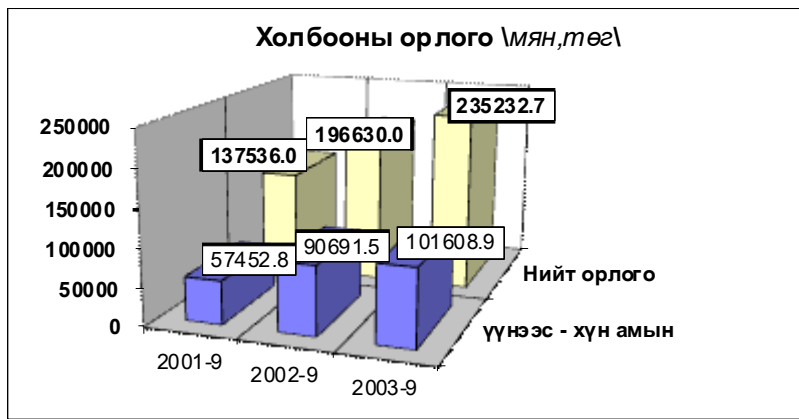

Холбооны салбаруудын орлого,эхний 9 сар
REVENUE COMMUNICATION, by location,in first 9 months

	Нийт орлого (мян, төг)			2003-9%
	Дүн Total thous tog	Үүнээс: хүн амын		2002-9
		орлого	хувийн жин	
Алтанбулаг	2194.9	1015.2	46.3%	112.4
Аргалант	1670.6	354.2	21.2%	110.6
Баян	2351.5	762.4	32.4%	55.5
Баянжаргалан	1810.4	951.0	52.5%	114.8
Баян-Өнжүүл	1981.2	973.2	49.1%	121.4
Баянхангай	2769.5	1274.5	46.0%	181.1
Баянцагаан	1593.6	602.7	37.8%	68.9
Баянцогт	2365.6	1073.5	45.4%	117.6
Баянчандмань	7499.6	3033.4	40.4%	123.0
Борнуур	3413.0	2161.8	63.3%	125.0
Бүрэн	1348.6	602.2	44.7%	110.4
Дэлгэрхаан	1422.0	333.8	23.5%	112.8
Жаргалант	3202.8	1622.8	50.7%	110.0
Заамар	2511.1	1105.1	44.0%	115.6
Лүн	9726.3	6364.9	65.4%	121.9
Өндөрширээт	2387.7	1230.7	51.5%	144.6
Сэргэлэн	1724.9	449.8	26.1%	133.2
Угтаал	2605.4	971.1	37.3%	100.3
Цээл	4346.7	2598.2	59.8%	143.9
Эрдэнэсант	3518.7	2051.6	58.3%	118.6
ЗМ, Хот хооронд	174788.6	72076.8	41.2%	121.6
Аймгийн дүн	235232.7	101608.9	43.2%	119.6

а.Соёл.

Урлаг, соёлын (Театр, киноны хүрээлэн, Музей) байгууллагууд 25,7 мянган хүнд үйлчилсэн нь өмнөх оны мөн үеэс 43,6 хувиар өсч, 14750,6 мянган төгрөгийн орлого оруулаа.

Соёл урлагийн байгууллагуудын үндсэн үзүүлэлтүүдийн биелэлтийг үзүүлбэл.

	2001 IX	2002 IX	2003 IX	2003/ 2002	
				тоогоор	хувиар
Соёл урлагаар үйлчлүүлэгчид (үзэгч)-ийн Дүн (мян-хүн)	37.7	17.9	25.7	7.8	143.6%
үүнээс: - ХЖХүрээлэнгийн	6.9	7.3	6.8	-0.5	93.2%
- Музейн	30.8	10.6	18.9	8.3	178.3%
Соёлын байгууллагын орлого Бүгд (мян, төгрөг)	8314.0	9910.1	14750.6	4840.5	148.8%
үүнээс: - ХЖХүрээлэнгийн	4687.9	5350.5	6385.0	1034.5	119.3%
үүнээс үзвэрийн	4603.5	4150.5	6385.0	2234.5	0.0%
- Музейн орлого б	3626.1	4559.6	8365.6	3806.0	183.5%
үүнээс үзвэрийн	1178.6	4559.6	8365.6	3806.0	183.5%

рүүл мэнд.

Оны эхний 9 сард 10945 өвчтөн эмнэлэгт хэвтэн эмчлэгдэн гарсан нь нэг өвчтөнд дунджаар 9,8 ор хоног ногдлоо.

Хувийн эмнэлгүүдээр 704 хүн, хувийн эмийн 6 сангаар иргэд 13567,5 мянган ₮-ийн үйлчилгээ хийлгэсэн нь өмнөх оны мөн үеэс 53,8%-иар өслөө. Эрүүл мэндийн байгууллагын мэдээгээр оны эхний 9 сард 652 хүүхэд мэндэлсэн нь 2001 оны мөн үеэс 167 хүүхдээр, 2002 оныхоос 96 хүүхдээр тус тус буурлаа.

Төрөлт, эндсэн эх, хүүхдийн тоо. (эхний 9 сар)
NUMBER OF BIRTHS, MATERNAL AND CHILD DEATHS.

(In the first 9 months)

	2001 9-30	2002 9-30	2003 9-30	03-9-30 02-9-30
Амаржсан эх (Number of mothers delivered child)	823	751	652	86.8%
Амьд төрсөн хүүхэд Live births	819	748	652	87.2%
Төрөхийн улмаас эндсэн эх Maternal deaths	0	0	1	0.0%
1 хүртэлх насандаа эндсэн хүүхэд Infant mortality	12	16	11	68.8%
1-4 хүртэлх насандаа эндсэн хүүхэд Child mortality (aged 1-4)	9	6	4	66.7%

Он гарсаар амьд төрсөн 1000 хүүхэд тутмаас 16,9 нь эндсэн нь өнгөрсөн оны мөн үеэс 21,1 хувиар, нэг хүртэл насандаа нас барсан хүүхдийн тоо өмнөх оны мөн үеийнхээс 31,2 хувиар тус тус буурлаа.

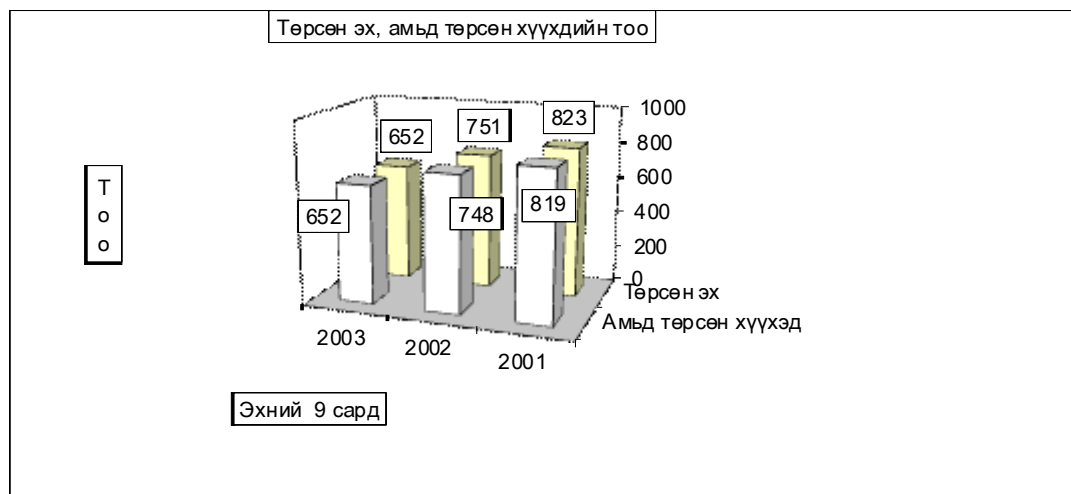

Нас барсан хүүхдийн (Эхний 9 сар)
INFANT MORTALITY In the First 9 months

	2002 оны бүтэн 9 сар			2003 оны бүтэн 9 сар		
	0-4 насны бүгд	үүнээс		0-4 насны бүгд	үүнээс	
	хүртэл	1-4 насны	хүртэл	1-4 насны	хүртэл	1-4 насны
Алтанбулаг						
Аргалант						
Архуст	1	1		1	1	
Батсүмбэр						
Баян	2	1	1			
Баяндэлгэр						
Баянжаргалан						
Баян-Өнжүүл	1	1				
Баянхангай				1	1	
Баянцагаан						
Баянцогт						
Баянчандмань						
Борнуур						
Бүрэн						
Дэлгэрхаан						
Жаргалант	1		1	4	3	1
Заамар	1		1	1		1
Лүн						
Мөнгөнморьт				1	1	
Өндөрширээт	1		1			
Сүмбэр				1		1
Сэргэлэн						
Угтаал						
Цээл	2	1	1			
Эрдэнэ	1		1	2	2	
Эрдэнэсант	2	2		1		1
Зуунмод	10	10		3	3	
Аймгийн дүн	22	16	6	15	11	4

Эмнэлгийн мэдээгээр 373 хүн нас барсан нь өнгөрсөн оны мөн үетэй харьцуулахад 5,7 хувиар өсч, нас барсан хүний 16,9 хувь буюу 63 нь эмнэлэгт нас баржээ.

Нас барсан хүний тоо
INFANT MORTALITY In the first 9 months

	2002 оны бүтэн 9 сар		2003 оны бүтэн 9 сар		Оны эхнээс 1000 хүнд		
	Нас барсан Бүгд	үүнээс эмнэлэгт	Нас барсан Бүгд	үүнээс эмнэлэгт	ногдох нас баралт		
					2001	2002	2003
Алтанбулаг	11	2	9	1	5.2	3.2	2.7
Аргалант	9		4		3.6	4.6	2.1
Архуст	3	3	2		1.5	1.4	1.0
Батсүмбэр	27	4	27	2	3.2	4.2	4.1
Баян	12	5	20	2	2.6	5.5	9.0
Баяндэлгэр	8		13		4.4	5.0	8.0
Баянжаргалан	8	1	10	1	3.9	4.5	5.6
Баян-Өнжүүл	11	3	7	1	0.4	4.1	2.5
Баянхангай	5	1	5	1	3.1	3.1	3.3
Баянцагаан	9	2	11	1	2.5	3.2	4.2
Баянцогт	4	2	2		2.6	1.8	0.9
Баянчандмань	10	3	16	2	3.1	3.0	4.8
Борнуур	3	1	11	5	3.3	0.7	2.4
Бүрэн	7	5	3	2	1.4	1.9	0.8
Дэлгэрхаан	9		5		3.7	3.7	2.1
Жаргалант	18	2	28	4	3.7	3.0	4.5
Заамар	18	3	14	4	2.3	3.2	2.6
Лүн	11	2	10		3.5	4.1	3.3
Мөнгөнморьт	5		15	4	4.1	2.3	6.7
Өндөрширээт	14	1	5	2	1.6	5.9	2.1
Сүмбэр	10	5	11	1	4.0	5.6	5.4
Сэргэлэн	3		1	1	0.9	1.4	0.5
Угтаал	9	1	13	1	5.3	3.0	4.2
Цээл	10	3	13	3	4.0	3.0	3.7
Эрдэнэ	22	5	20	6	5.1	6.5	5.7
Эрдэнэсант	16	5	16	2	3.9	2.8	2.8
Зуунмод	81	25	82	17	5.6	5.4	5.6
Аймгийн дүн	353	84	373	63	3.6	3.7	3.9

Халдварт өвчнөөр 592 хүн өвчилсөн нь өмнөх оны мөн үеийн үеийнхээс 32,4 хувь буюу 284 хүнээр буурч, Мөөгөнцөр, хамуу, трихомениаз, Елом, сүрьеэ, салхин цэцэг өвчнөөр өвчлөгчид өмнөх оны мөн үеэс өслөө. Архуст, Эрдэнэ, Баянцагаан, Борнуур, Жаргалант зэрэг сумдад өвчлөл, ялангуяа халдварт шар Зуунмод, Борнуур, Батсүмбэр сумдад, Баянцагаан, Эрдэнэ, Зуунмодод Салхин цэцэг, Зуунмод, Жаргалант, Цээл сумдад Сүрьеэ, Зуунмод, Архуст, Аргалант, Өндөрширээт сумдад Бруцеллөз өвчин харьцангуй олон тохиолдол гарчээ.

Халдварт өвчнөөр өвчлөгчдийн тоо
NUMBER OF INFECTIOUS DISEASE CASES

		2001 - 9- 30		2002- 9- 30		2003- 9-30		03-09-30
		тоо	хувийн жин	тоо	хувийн жин	тоо	хувийн жин	02-09-30
БҮГД / TOTAL /		826	100.0%	876	100.0%	592	100.0%	67.6%
Ү	<i>Вируст гепатит</i> Viral hepatitis	124	15.0%	222	25.3%	83	14.0%	37.4%
	<i>Халдварт мэнэн</i> Bacterial meningitis	5	0.6%	5	0.6%	4	0.7%	80.0%
Ү	<i>Улаан бурхан</i> Measles	14	1.7%	30	3.4%	1	0.2%	3.3%
	<i>Гахай хавдар</i> Mumps	239	28.9%	142	16.2%	3	0.5%	2.1%
Н	<i>Салхин цэцэг</i> Chickenpox	40	4.8%	37	4.2%	38	6.4%	102.7%
	<i>Сальмоналлоэз</i> Salmonella enteritis	4	0.5%	2	0.2%	1	0.2%	50.0%
Э	<i>Цусан суулга</i> Dysentery	71	8.6%	43	4.9%	25	4.2%	58.1%
	<i>Балнад</i> Typhoid fever	5	0.6%	0	0.0%	0	0.0%	0.0%
Э	<i>Ёлом</i> Yolom	5	0.6%	2	0.2%	3	0.5%	150.0%
	<i>Сүрьеэ</i> Tuberculosis	89	10.8%	100	11.4%	124	20.9%	124.0%
С	<i>Тэмбүү</i> Syphilis	20	2.4%	31	3.5%	14	2.4%	45.2%
	<i>Заг хүйтэн</i> Gonorrhoea	70	8.5%	105	12.0%	43	7.3%	41.0%
С	<i>Трихомениаз</i>	47	5.7%	54	6.2%	91	15.4%	168.5%
	<i>Бруцеллэз</i> Brucellosis	46	5.6%	97	11.1%	73	12.3%	75.3%
	<i>Хамуу</i> Scabies	21	2.5%	1	0.1%	5	0.8%	500.0%
	<i>Бусад</i> Other	26	3.1%	5	0.6%	84	14.2%	1680.0%

Халдварт өвчнөөр өвчлөгчдийн тоо (Сумдаар)
NUMBER OF INFECTIOUS DISEASE CASES (By SOMS)
 (Бүтэн 9 сар) *In the first 9 months*

	2002 он			2003 он			2003 % 2002
	Бүгд Total	үүнээс		Бүгд Total	үүнээс		
		гепатит hepatitis	мэнэн meningitis		гепатит hepatitis	мэнэн meningitis	
Алтанбулаг	11	5	1	8	3		72.7%
Аргалант	30			20			66.7%
Архуст	1			15	3		1500.0%
Батсүмбэр	20	4		27	10		135.0%
Баян	36	1		17	3		47.2%
Баяндэлгэр	3	2		0			0.0%
Баянжаргалан	16	10		5			31.3%
Баян-Өнжүүл	31	22		9			29.0%
Баянхангай	15	1		3			20.0%
Баянцагаан	19	10	1	27	4		142.1%
Баянцогт	23	4	1	8			34.8%
Баянчандмань	15	9		11	1		73.3%
Борнуур	8	2		19	12		237.5%
Бүрэн	19	1		9	5	1	47.4%
Дэлгэрхаан	6			0			0.0%
Жаргалант	17	10		20	3		117.6%
Заамар	49	32		23	3		46.9%
Лүн	25	12		19	3		76.0%
Мөнгөнморьт	14	13		3		1	21.4%
Өндөрширээт	24			14	1		58.3%
Сүмбэр	6	2	1	5	1		83.3%
Сэргэлэн	12	5		12	3		100.0%
Угтаал	18	11		10	5		55.6%
Цээл	17	10		21	4		123.5%
Эрдэнэ	6	3		20	1	1	333.3%
Эрдэнэсант	17	6		7	1		41.2%
Зуунмод	418	47	1	260	17	1	62.2%
Аймгийн дүн	876	222	5	592	83	4	67.6%

Оны эхний 9 сард нийт гарсан халдварт өвчлөлд халдварт шар 14,0%, Сүрьеэ 20,9%, салхин цэцэг 6,4%, Цусан суулга 4,2%, бэлгийн замын өвчнүүд 25,0%-ийг эзлэн, 10000 хүнд ногдох аймгийн дундаж өвчлөл 62 байхад Зуунмод суманд 179, Аргалантад 105, Баянцагаанд 103, Баянд 77, Архустад 76 ногдлоо. Халдварт шар өвчний хувьд аймгийн дундаж 9 бол: Борнуурт 27, Угтаалд 16, Батсүмбэр, Архуст, Баянцагаан сумдад тус бүр 15 гарлаа.

Халдварт өвчнөөр өвчлөгчдийн тоо (Сумдаар)
NUMBER OF INFECTIOUS DISEASE CASES (By SOMS)
In the first 9 months

(Бүтэн 9 сар)

	Бүгд Total	Б ү г Д э э с												
		Вируст гепатит viral hepatitis	Халдварт мэнин bacterial meningitis	Салхин цэцэг chicken- pox	Цусан суулга typhenter	Гахай хавдар mumps	Улаан бурхан measles	Ёлом yolom	Сүрьеэ tuber- culosis	Бруцеллэ brucel- iosis	Тэмбүү syphilis	Хүйтэн qonor- rhea	Трихомо ниаз, trich- omoniasis	Бусад өвчлөл other
Алтанбулаг	8	3							1	1			1	2
Аргалант	20								2	11			7	
Архуст	15	3								12				
Батсүмбэр	27	10							9	7			1	
Баян	17	3							2			6	6	
Баяндэлгэр														
Баянжаргалан	5								2					3
Баян-Өнжүүл	9				1				1	3		1	3	
Баянхангай	3								2				1	
Баянцагаан	27	4		14					3	1		2		3
Баянцогт	8								2			1	4	1
Баянчандмань	11	1		2					2	1				5
Борнуур	19	12			1	1			5					
Бүрэн	9	5	1						1	1				1
Дэлгэрхаан														
Жаргалант	20	3							16					1
Заамар	23	3							4	1			15	
Лүн	19	3							7	1		1	7	
Мөнгөнморьт	3		1						2					
Өндөрширээт	14	1			1				1	10			1	
Сүмбэр	5	1							4					
Сэргэлэн	12	3							1	2		3		3
Угтаал	10	5							5					
Цээл	21	4			1		1		14	1				
Эрдэнэ	20	1	1	11					4					3
Эрдэнэсант	7	1							5					1
Зуунмод	260	17	1	11	21	2		3	29	21	14	29	45	67
Аймгийн дүн	592	83	4	38	25	3	1	3	124	73	14	43	91	90
Нийт өвчлөлд														
ээлэх хувь	100.0	14.02	0.68	6.42	4.22	0.51	0.17	0.51	20.95	12.33	2.36	7.26	15.37	15.20

10000 хүн тутмаас халдварт өвчнөөр өвчлөгчид
 INFECTIOUS DISEASES PER 10000 POPULATION
 In the first 9 months

(Бүтэн 9 сар)

Сумдаар (By-Soms)	2001	2002	2003	вируст гепатит Viral hepatitis		
				2001	2002	2003
Алтанбулаг	87	32	24	9	15	9
Аргалант	10	155	105			
Архуст	10	5	76			15
Батсүмбэр	35	31	41	12	6	15
Баян	26	165	77		5	14
Баяндэлгэр	33	19		17	13	
Баянжаргалан	258	90	28	11	56	
Баян-Өнжүүл	61	116	32	18	82	
Баянхангай	31	93	20		6	
Баянцагаан	36	67	103		36	15
Баянцогт	22	104	37		18	
Баянчандмань	15	45	33	3	27	3
Борнуур	33	19	42	14	5	27
Бүрэн	35	51	25	30	3	14
Дэлгэрхаан	16	25				
Жаргалант	30	28	32	10	16	5
Заамар	23	87	42	7	57	6
Лүн	24	92	62	8	44	10
Мөнгөнморьт	9	65	13		60	
Өндөрширээт	12	101	60			4
Сүмбэр	15	33	25		11	5
Сэргэлэн	94	55	57	4	23	14
Угтаал	9	61	32	3	37	16
Цээл	40	51	60	11	30	11
Эрдэнэ	63	18	57	3	9	3
Эрдэнэсант	93	30	12	11	10	2
Зуунмод	324	281	179	40	32	12
Аймгийн дүн	84	92	62	13	23	9

Халдварт бус өвчлөл 12508 гарсны 43,0 хувь нь Зуунмод суманд, Бүрэн, Баянцагаан, Сэргэлэн, Эрдэнэ, Эрдэнэсант, Угтаал сумдад 4,7-3,7 хувь нь ногдож, эдгээр 7 сум нийт тохиолдолын 67,45 хувийг эзлэв.

Халдварт өвчнөөр өвчлөгчид

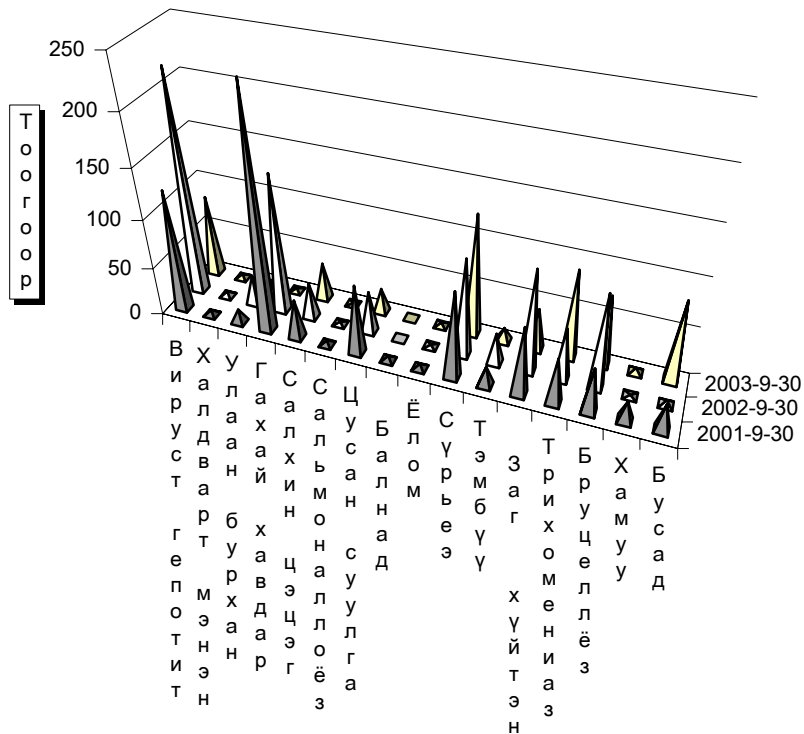

Өвчний төрөл

Зуунмод сумын Өрхийн эмнэлэгүүдийн
2003 оны эхний 9 сарын мэдээлэл.

		1-р баг Энэрэлт ач	2,4-р баг Дэлгэр ланс	3,5-р баг Биндэр- ьяа	6-р баг Баруун зуунмод	Дүн	
Төрсөн эх	Эмнэлэгт	35	39	59	21	154	
	Гэрт	0	0	0	0	0	
Төрүүлсэн хүүхэд	Амьд	35	39	59	19	152	
	Гүйцэт Дутуу	0	0	0	2	2	
Бүгд		20	26	18	11	75	
Нас барсан	үүнээс	0 настай	1	1		2	
		1- 4 настай				-	
		5- 7 настай				-	
		8 - 16 настай				-	
		17 -с дээш настай	19	25	18	11	73
Бүгд		5	4	4	1	14	
Эмнэлэгт нас барсан	үүнээс	0 настай				-	
		1- 4 настай				-	
		5- с дээш настай	5	4	4	1	14
		Хоног болоогүй					-
		үүнээс 0-4 настай					-
Бүртгэгдсэн өвчлөл		313	482	731	571	2097	
Амбульторын үзлэг		6526	9031	11355	8326	35238	
Цоцмог халдварт өвчин	Бүгд		16	10	18	10	54
	үүнээс	Халдварт шар	6	1	7	2	16
		Мэнин					-
		Корь					-
		Төрсний дараахь үжил					-
		Сепсис					-
		Цусан суулга	8	1	5	6	20
		Сальмонеллөз	1				1
		Сахуу					-
		Саа					-
		Салхин цэцэг		6	4	1	11
		Улаан эсэргэнэ		2			2
		Гахай хавдар				1	1
		Ёлом	1		2		3
		Улаанууд					-
		Хүйн үрэвсэл					-
Бүгд		52	51	61	29	193	
Нийгмийн халдварт өвчин	үүнээс	Сүрьеэ	11	3	10	6	30
		Бруцеллөз	8	4	7	2	21
		Тэмбүү	2	6	5		13
		Хамуу	1		1	1	3
		Мөөгөнцөр	16	10	21	7	54
		Трихомониаз	7	16	14	6	43
Заг хүйтэн	7	12	3	7	29		

Эмнэлэг, хяналтын зарим үйл ажиллагаа (Сумдаар)

Эмнэл- гийн үзлэг бүгд	In the first 9 months							(Бүтэн 9 сар)					Халд- варт бус өвчлөл бүгд	
	ү ү н э э с		Хянал- танд бай- гаа жир- мэсэн бүгд	шинээр- хянал- танд авсан	ү ү н э э с		Төрөх- ийн хүндрэл бүгд	ү ү н э э с			Төрөх- ийн өмнөх байранд амарсан эх	Ор хоног нь		
	урьд- чилан сэргий- лэх	идэвх- тэй хяналт			эхний 3 сар- тайд	4-6 сар- тай		жирэмс- ний	төрөх үеийн	төрс- ний дараахь				
Алтанбулаг	4623	2791	387	19	33	24	8	7	4	2		10	106	171
Аргалант	3916	1604	119	5	9	8	1	1	1			13	201	314
Архуст	1435	747	91	14	20	19		5	4	1		3	28	175
Батсүмбэр	10791	5754	810	49	113	83	30	11	9	2		25	154	238
Баян	2170	1302		17	38	25	12	11	10	1		17	167	72
Баяндэлгэр	4378	1857	232	8	16	14	2					3	21	153
Баянжаргалан	1780	831	76	11	16	15	1	6	6			11	88	227
Баян-Өнжүүл	8460	2987	1182	17	39	31	6	5	4	1		26	194	110
Баянхангай	2275	1363	235	4	16	12	1					7	58	90
Баянцагаан	1923	526	174	4	13	7	6	3	3			6	45	567
Баянцогт	2996	1504	263	16	31	28	3	2		2		11	54	259
Баянчандмань	6014	2926	726	13	30	26	3	21	18	3		12	64	179
Борнуур	4776	2363	229	24	51	36	10	13	10	3		10	127	145
Бүрэн	4617	2288	843	17	49	42	7	9	5	4		33	300	585
Дэлгэрхаан	4556	2384	178	10	18	17	1					15	70	76
Жаргалант	13206	6833	782		79	70	9	1	1			8	77	436
Заамар	9024	4038	968	40	72	59	10	2	2			28	210	306
Лүн	5653	2594	574	17	32	27	5	5		2	2	12	103	205
Мөнгөнморьт	2488	1160	90	46	34	32	2	17	12	5		13	138	92
Өндөрширээт	4273	2909	199	11	18	15	1	3	2	1		10	73	329
Сүмбэр	3770	1918	150	10	16	14	1	2	1		1	9	89	138
Сэргэлэн	1786	922	147	10	16	12	3					1	10	508
Угтаал	6277	2733	421	29	49	31	12					18	119	457
Цээл	6203	1978	508	23	51	47	3	3	2			9	84	356
Эрдэнэ	6144	2352	374	18	38	30	8	8	6	1	1	21	204	481
Эрдэнэсант	11739	6300	1091	26	54	50	4	1	1			28	85	458
Зуунмод	91058	37365	6311	61	148	133	10	127	64	60	3	42	371	5381
Аймгийн дүн	226331	102329	17160	519	1099	907	159	263	165	88	7	401	3240	12508
Нийт өвчлөлд эзлэх хувь	100.0	45.21	7.58	0.23	0.49	0.40	0.07	0.12	0.07	0.04	0.00	0.18	1.43	5.53



Гэмт хэрэг

Цагдаагийн байгууллагын мэдээгээр оны эхний 9 сард аймгийн хэмжээнд **492** гэмт хэрэг бүртгэгдэж **390 хүн** холбогдож төр, иргэдийн өмчид **272.7** сая төгрөгийн **хохирол** учирлаа. Гарсан гэмт хэргийн **53.25** хувь нь **хулгай**, **3.05** хувь нь **хүн амины хэрэг**, **8.94** хувь нь **иргэний эрүүл мэнд эрх чөлөөний хэрэг**, **10.77** хувь нь **танхай дээрэм**, **7.72** хувь нь **замын осол**, **1.63 өмчийн хэрэг** **14.63** хувь нь **бусад хэрэг** эзлэв.

Баянчандмань, Сэргэлэн, Заамар, Баянжаргалан, Аргалант сумдад **10000** хүнд **114-187** гэмт хэрэг ногдсон нь аймгийн дунджаас (**81**) харьцангуй их гарлаа. Гэмт хэргийн **илрүүлэлт 81,91** хувьтай байгаа нь 2002 оны мөн үеэс **8,24** нэгжээр **буурлаа**. Гарсан гэмт хэрэг 2002 оны мөн үеэс **219** хэргээр **буурлаа**.

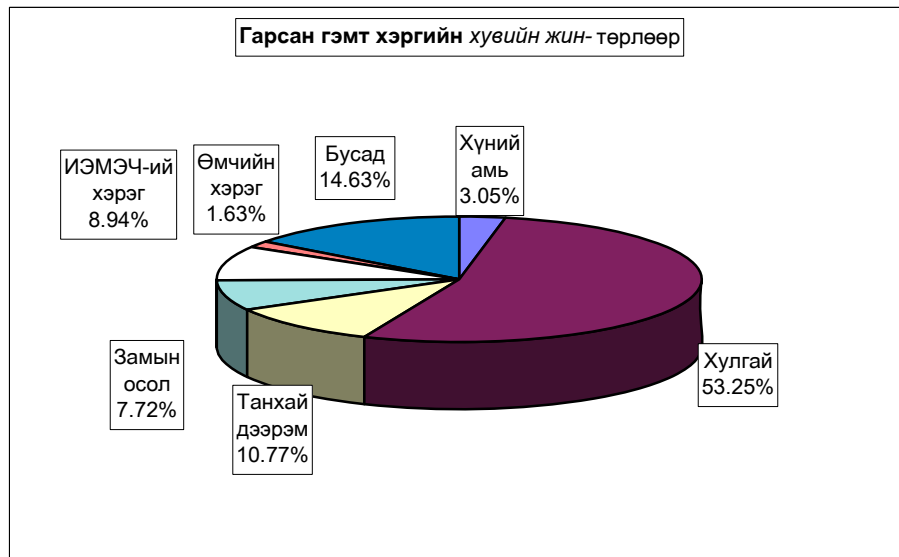

Бүртгэгдсэн гэмт хэрэг, төрлөөр - Number of offences committed, by types

In first 09 months by coms	Гэмт хэрэг бүгд Offen- ces total	ү ү н э э с - o f w h i c h									Ил- рээ- гүй хэрэг Closing offences	10000 хүнд ногдох хэрэг Humber of offences per 10000 population of 16 and above ages		
		09-р сард In septembe	хүний амь ман murder	хулгай- theft		танхай, дээрэм indecent assault ,	хүчин гаре	замын осол crimes against safety of traffic move- ment	ИЭМ- ЭЧ хэрэг оффенс against he health of indi- viduals	өмчийн хэрэг оффенс in the pro- perty			бусад other	
				бүгд total	үүнээс малын of which animals									
Алтанбулаг	18	1	1	10	9			1	1		5	3	82	
Аргалант	17	4		16	13				1			5	140	
Архуст	5	1		3	3				1		1	3	40	
Батсүмбэр	15	3		5	1	5	2		1		2	2	37	
Баян	10	1		7	5			1		1	1	1	69	
Баяндэлгэр	8			4	3			2	1		1	4	71	
Баянжаргалан	12	2		10	9				1		1	5	114	
Баян-Өнжүүл	12	4	1	6	4	1			4			2	66	
Баянхангай	9			4	4	1		3			1	1	87	
Баянцагаан	7	1		5	3	1			1			1	39	
Баянцогт	6			5	4		1					4	44	
Баянчандмань	38	4		14	8	11	1	8	1		3	6	187	
Борнуур	27	3	2	8	5	4	1	4	4		4	2	101	
Бүрэн	3			2					1			2	13	
Дэлгэрхаан	6	1		6	5							3	42	
Жаргалант	18	4	1	8	5			1	1	2	5	2	48	
Заамар	55	7	4	19	5	15	1	2	6	1	7	5	147	
Лүн	12			7	5	1		2			2	2	48	
Мөнгөнморьт	12	1	3	1		3					5	2	89	
Өндөрширээт	6	1		3	3			1	1	1		1	38	
Сүмбэр	6			1		2	1				2	1	53	
Сэргэлэн	25	5		13	8	1		2	3	2	4	5	181	
Угтаал	9	1		7	5	1	1				1	1	45	
Цээл	12		1	6	5	2		1		1	1	2	59	
Эрдэнэ	22	4		8	4	4		2	3		5	2	105	
Эрдэнэсант	21	1		17	6			2	1		1	1	62	
Зуунмод	98	12	1	67	3	2	2	6	12		8	21	108	
ЗХХ газар	3		1								2			
Аймгийн дүн	492	61	15	262	125	53	10	38	44	8	62	89	81	
2002-09	711	81	41	396	222	76	9	79	39	25	46	70	113	
2001-09	674	99	24	382	208	71	7	69	32	27	62	65	106	
2000-09	649	73	14	355	171	79	9	52	38	24	78	63	102	
1999-09	500	74	28	269	132	62	17	31	35	15	43	42	79	
Хувийн жин	2003-09	100%	12.4%	3.05%	53.25%	25.41%	10.77%	2.03%	7.72%	8.94%	1.63%	12.60%	18.09%	
2002-09	100%	11.4%	5.77%	55.70%	31.22%	10.69%	1.27%	11.11%	5.49%	3.52%	6.47%	9.85%		
2001-09	100%	14.7%	3.56%	56.68%	30.86%	10.53%	1.04%	10.24%	4.75%	4.01%	9.20%	9.64%		
2000-09	100%	11.2%	2.16%	54.70%	26.35%	12.17%	1.39%	8.01%	5.86%	3.70%	12.02%	9.71%		
1999-09	100%	14.8%	5.60%	53.80%	26.40%	12.40%	3.40%	6.20%	7.00%	3.00%	8.60%	8.40%		
Зөрүү (тоогоор)	2003.09-2002.09	-219	-20	-26	-134	-97	-23	1	-41	5	-17	16	19	-32
2003.09-2001.09	-182	-38	-9	-120	-83	-18	3	-31	12	-19		24	-25	
2003.09-2000.09	-157	-12	1	-93	-46	-26	1	-14	6	-16	-16	26	-21	
2003.09-1999.09	-8	-13	-13	-7	-7	-9	-7	7	9	-7	19	47	2	
Зөрүү (нэгжээр)	2003.09-2002.09		1.0%	-2.72%	-2.44%	-5.82%	0.08%	0.77%	-3.39%	3.46%	-1.89%	6.13%	8.24%	
2003.09-2001.09		-2.3%	-0.51%	-3.42%	-5.45%	0.24%	0.99%	-2.51%	4.20%	-2.38%	3.40%	8.446%		
2003.09-2000.09		1.15%	0.89%	-1.45%	-0.94%	-1.40%	0.65%	-0.29%	3.09%	-2.07%	0.58%	8.38%		
2003.09-1999.09		-2.40%	-2.55%	-0.55%	-0.99%	-1.63%	-1.37%	1.52%	1.94%	-1.37%	4.00%	9.69%		

Гэмт хэрэгт холбогдогчийн насны бүтэц

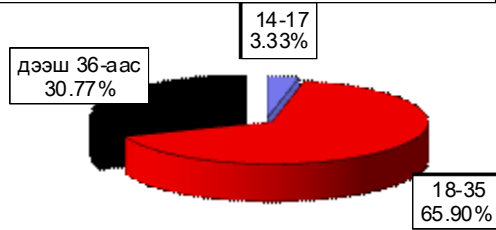

Гэмт хэргийн гаралт

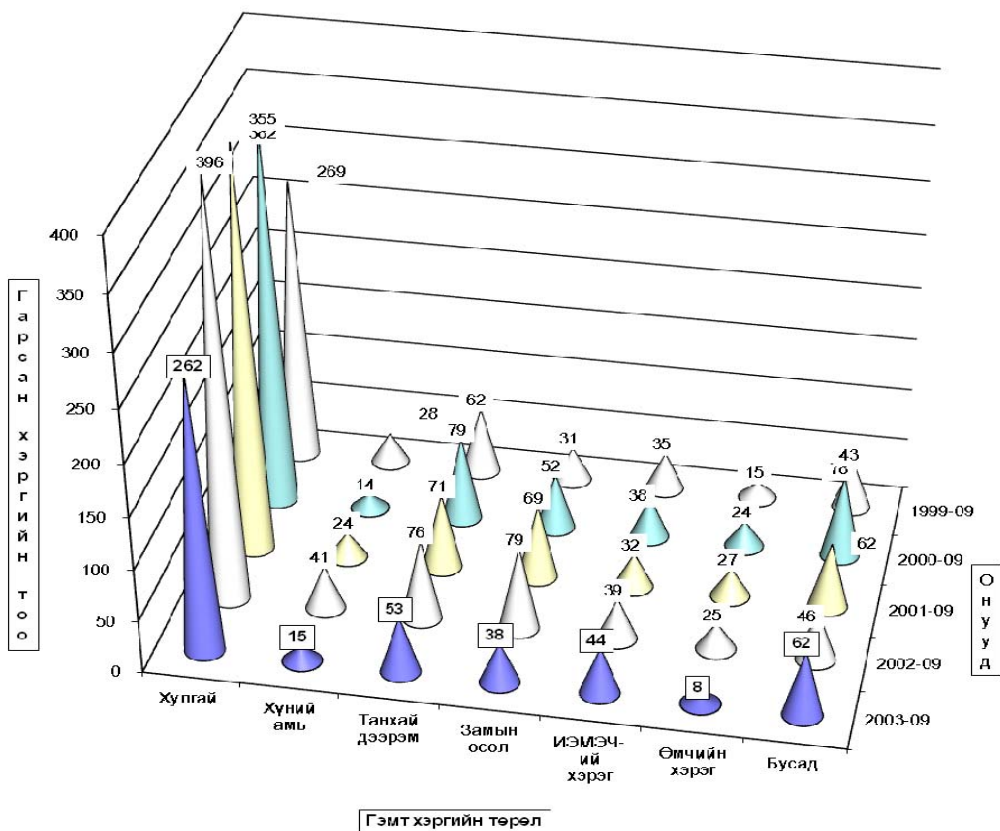

Гарсан гэмт хэргийн **16.7** хувь нь **бүлгээр**; **29,7** хувь нь **согтуугаар** үйлдэгджээ. Гэмт хэргийн улмаас **83** хүн **нас барж**; **156** хүн **гэмтлээ**. Гэмт хэрэгт холбогдогчийн **7,9** хувь нь **урьд ял шийтгэл эдэлж** байсан хүмүүс эзлэв.

Гэмт хэргээс учирсан хохирол, холбогдогч, үйлдэл - сумаар
Total amount of damage caused by offences; number of offenders; committs

In first 09 months by coms	Учирсан бүх хохирол (мян,төг)	үүнээс иргэдэд of whom to indi- viduals	Хүн		Бүх колбог догч Total number of offe- nders	Үйлдэгдсэн хэрэг				Урьд ял шийтгэл эдэлж байсан хүн		Гарсан бүх гэмт хэрэгт ээлэх % Compo- sition 2003.09 2002.09	Зөрүү Change (+,-)
			нас бар- сан	гэмт- сэн		Үйлдэгдсэн хэрэг		Урьд ял шийтгэл эдэлж байсан хүн					
						бүлгээр тоо	согтуугаар хэрэгт ээлэх%	бүлгээр тоо	согтуугаар хэрэгт ээлэх%				
										group of people num- ber	drunk people percent		
Алтанбулаг	31,388.0	6,582.0	3	2	17	3	17.6%	2	11.8%	2	11.8%	4.4%	-28
Аргалант	5,928.0	5,908.0			11	4	36.4%	1	9.1%			2.8%	-3
Архуст	3,700.0	3,700.0	1	1	2								-19
Батсүмбэр	4,118.0	830.0	1	7	15	2	13.3%	6	40.0%	3	20.0%	3.8%	
Баян	77,701.8	1,255.2	2		7	1	14.3%	4	57.1%			1.8%	1
Баяндэлгэр	3,901.0	3,901.0	2	2	4			1	25.0%			1.0%	3
Баянжаргалан	1,340.0	1,340.0	1	1	3			1	33.3%			0.8%	-6
Баян-Өнжүүл	2,115.0	2,115.0	1	5	8	1	12.5%	2	25.0%			2.1%	1
Баянхангай	590.0	590.0	5	1	11	3	27.3%	2	18.2%			2.8%	-12
Баянцагаан	10,260.0	10,260.0		3	6	2	33.3%	2	33.3%			1.5%	2
Баянцогт	3,657.0	180.0		1	2							0.5%	-3
Баянчандмань	4,632.9	3,556.7	18	13	30	7	23.3%	11	36.7%	2	6.7%	7.7%	
Борнуур	6,383.3	6,383.3	6	15	26	2	7.7%	10	38.5%	2	7.7%	6.7%	-3
Бүрэн	590.0	590.0		1	1							0.3%	-11
Дэлгэрхаан	580.0	580.0			4	1	25.0%			1	25.0%	1.0%	1
Жаргалант	14,199.0	14,199.0	6	3	17	2	11.8%	3	17.6%	1	5.9%	4.4%	-2
Заамар	14,670.6	4,800.0	15	25	52	6	11.5%	21	40.4%	2	3.8%	13.3%	-5
Лүн	5,940.0	7,013.3	2	7	9	3	33.3%	3	33.3%	1	11.1%	2.3%	-12
Мөнгөнморьт	1,171.3	1,021.8	3	6	10	3	30.0%	5	50.0%	2	20.0%	2.6%	-3
Өндөрширээт	10,666.0	1,943.0		8	5	1	20.0%	1	20.0%			1.3%	-15
Сүмбэр	1,863.2	366.0	1	3	5			4	80.0%			1.3%	-4
Сэргэлэн	28,938.1	12,280.6	3	5	25	4	16.0%	4	16.0%	1	4.0%	6.4%	-6
Угтаал	965.0	965.0		1	6					3	50.0%	1.5%	-3
Цээл	1,254.5	1,254.5	2	2	9			3	33.3%			2.3%	-5
Эрдэнэ	2,159.7	620.0	2	10	19	5	26.3%	5	26.3%	2	10.5%	4.9%	-9
Эрдэнэсант	3,734.6	3,734.6	5	7	10	1	10.0%	3	30.0%			2.6%	-7
Зуунмод	30,266.3	13,000.3	4	26	71	13	18.3%	22	31.0%	4	5.6%	18.2%	-64
ЗХХ газар					5	1	20.0%			5	100.0%	1.3%	-7
Аймгийн дүн	272,713.3	108,969.3	83	156	390	65	16.7%	116	29.7%	31	7.9%	99.5%	-219
2002-09	447,929.7	162,932.5	79	252	614	98	16.0%	133	21.7%	66	10.7%		
2001-09	293,528.8	192,668.7	64	204	526	78	14.8%	113	21.5%	90	17.1%		
2000-09	451,705.8	205,442.9	44	211	552	81	14.7%	125	22.6%	119	21.6%		
1999-09	190,121.6	108,388.8	37	162	416	57	13.7%	103	24.8%	73	17.5%		
Зөрүү (тоогоор)													
2003.09-2002.09	-175,216.4	-53,963.2	4	-96	-224	-33		-17		-35			
2003.09-2001.09	-20,815.5	-83,699.4	19	-48	-136	-13		3		-59			
2003.09-2000.09	-178,992.5	-96,473.6	39	-55	-162	-16		-9		-88			
2003.09-1999.09	82,591.7	580.5	46	-6	-26	8		13		-42			
Зөрүү (хувиар)													
2003.09-2002.09	-39.1%	-33.1%	5.1%	-38.1%	-36.5%	-33.7%		-12.8%		-53.0%			
2003.09-2001.09	-7.1%	-43.4%	29.7%	-23.5%	-25.9%	-16.7%		2.7%		-65.6%			
2003.09-2000.09	-39.6%	-47.0%	88.6%	-26.1%	-29.3%	-19.8%		-7.2%		-73.9%			
2003.09-1999.09	43.4%	0.5%	124.3%	-3.7%	-6.3%	14.0%		12.6%		-57.5%			
Зөрүү (нэгжээр)													
2003.09-2002.09							0.7%		8.1%		-2.8%		
2003.09-2001.09							1.8%		8.3%		-9.2%		
2003.09-2000.09							2.0%		7.1%		-13.6%		
2003.09-1999.09							3.0%		5.0%		-9.6%		

Хэрэгт холбогдогчийн хүйс, нас, нийгмийн байдал, боловсрол - сумдаар

	Бүх холбог- догч	Ү ү н э э с													
		Эмэг- тэй	Насны бүлгээр				Ажил мэргэжил				Боловсролоор				
			14-17	18-30	31-35	36-аас дээш	Ажил- чин, малчин	Албан хаагч	Ажил, сургуу- льгүй	Бусад	Дээд	Дунд	Бага	Болов- срол- гүй	
			of whom												
Total number of offe- nders	female	by age group				by occupation				by educational level					
		14-17	18-30	31-35	36- and above age	Worker- herd- men	Offi- cer	Unempl- yed,une- dicated	Others	Higher educa- tion	Completed secondary school	primary	Unedu- cated persons		
Алтанбулаг	17		1	10	6	2	2	9		4	3	6	3	5	1
Аргалант	11		1	9	1	2	1	8				8	1	2	1
Архуст	2			1	1			2					1	1	
Батсүмбэр	15			9	6	1	1	13			1	9		5	2
Баян	7			6	1	2	1	4			1	5		1	1
Баяндэлгэр	4			3	1	2	1	1				3	1		
Баянжаргалан	3			2	1	2	1	1				1		2	
Баян-Өнжүүл	8	2		6	2	4		4				3	1	4	
Баянхангай	11	1		6	5			11				5	1	5	4
Баянцагаан	6		1	2	3	2		4				2		4	3
Баянцогт	2				2	1		1				1		1	
Баянчандмань	30	1	3	21	6	3	1	23	3			24		6	1
Борнуур	26	2	1	16	9	4		22				20	2	4	2
Бүрэн	1			1		1						1			
Дэлгэрхаан	4			3	1	2		1	1			1		3	2
Жаргалант	17		1	11	5	4	2	11			1	9		7	4
Заамар	52	2	1	40	11	11	2	39			3	33	1	15	10
Лүн	9			6	3			8	1			6	1	2	1
Мөнгөнморьт	10	1		7	3		1	7	2	2		2		6	2
Өндөрширээт	5	1		5			1	4				2		3	1
Сүмбэр	5	1		1	4	2	1	2			1	3		1	
Сэргэлэн	25	2		15	10	5	3	15	2	4		16		5	
Угтаал	6			5	1			6				1	4	1	
Цээл	9			5	4		1	8				5	1	3	3
Эрдэнэ	19	1		15	4	5		13	1	2	11	2	4	2	
Эрдэнэсант	10	2		8	2	3		6	1		1	1	1	8	5
Зуунмод	71	6	4	39	28	14	7	47	3	8	27	6	30	17	
ЗХХ газар	5			5					5		1	2	2	1	
Аймгийн дүн	390	22	13	257	120	72	25	270	23	26	206	28	130	63	
2002-09	614	43	35	407	172	99	46	433	36	42	377	70	125	62	
2001-09	526	26	33	351	142	109	22	347	48	33	314	71	108	41	
2000-09	552	30	32	380	140	104	18	365	65	17	353	67	115	48	
1999-09	416	20	42	250	124	84	19	259	54	23	247	58	88	31	
2003.09-2002.09	-224	-21	-22	-150	-62	-27	-21	-163	-13	-16	-171	-42	5	1	
Зөрүү 2003.09-2001.09 (тоогоор)	-136	-4	-20	-94	-22	-37	3	-77	-25	-7	-108	-43	22	22	
2003.09-2000.09	-162	-8	-19	-123	-20	-32	7	-95	-42	9	-147	-39	15	15	
2003.09-1999.09	-26	2	-29	7	-4	-12	6	11	-31	3	-41	-30	42	32	
2003.09-2002.09	-36.5%	-48.8%	-62.9%	-36.9%	-30.2%	-27.3%	-45.7%	-37.6%	-36.1%	-38.1%	-45.4%	-60.0%	4.0%	1.6%	
Зөрүү 2003.09-2001.09 (хувиар)	-25.9%	-15.4%	-60.6%	-26.8%	-15.5%	-33.9%	13.6%	-22.2%	-52.1%	-21.2%	-34.4%	-60.6%	20.4%	53.7%	
2003.09-2000.09	-29.3%	-26.7%	-59.4%	-32.4%	-14.3%	-30.8%	38.9%	-26.0%	-64.6%	52.9%	-41.6%	-58.2%	13.0%	31.3%	
2003.09-1999.09	-6.3%	10.0%	-69.0%	2.8%	-3.2%	-14.3%	31.6%	4.2%	-57.4%	13.0%	-16.6%	-51.7%	47.7%	103.2%	

Хэрэгт холбогдоогчийн хүйс, нас, нийгмийн байдал, боловсрол.												
(сумаар, хувьар)												
Эмэгтэй	Насаар			Ажил мэргэжил				Боловсрол				
	14-17	18-35	36-аас дээш	Ажилчин малчин	Албан хаагч	Ажил суурьшлыг үзү	Бусад	Дээд	Дунд	Бага	Боловсролгүй	
	by age group			by occupation				by educational level				
female	14-17	18-35	36-and above age	Worker-herd-men	Offi-cer	Unemplo-yed,un-educated	Others	Higher educa-tion	Completed secondary school	primary	Unedu-cated persons	
Алтанбулаг	5.9%	58.8%	35.3%	11.8%	11.8%	52.9%	23.5%	17.6%	35.3%	17.6%	29.4%	
Аргалант	9.1%	81.8%	9.1%	18.2%	9.1%	72.7%			72.7%	9.1%	18.2%	
Архуст												
Батсүмбэр		60.0%	40.0%	6.7%	6.7%	86.7%		6.7%	60.0%		33.3%	
Баян		85.7%	14.3%	28.6%	14.3%	57.1%		14.3%	71.4%		14.3%	
Баяндэлгэр		75.0%	25.0%	50.0%	25.0%	25.0%			75.0%	25.0%		
Баянжаргалан		66.7%	33.3%	66.7%		33.3%			33.3%		66.7%	
Баян-Өнжүүл	25.0%	75.0%	25.0%	50.0%		50.0%			37.5%	12.5%	50.0%	
Баянхангай	9.1%	54.5%	45.5%			100.0%			45.5%	9.1%	45.5%	
Баянцагаан	16.7%	33.3%	50.0%	33.3%		66.7%			33.3%		66.7%	
Баянцогт												
Баянчандмань	3.3%	10.0%	70.0%	20.0%	10.0%	3.3%	76.7%	10.0%	80.0%		20.0%	
Борниур	7.7%	3.8%	61.5%	34.6%	15.4%		84.6%		76.9%	7.7%	15.4%	
Бүрэн												
Дэлгэрхаан		75.0%	25.0%	50.0%		25.0%	25.0%		25.0%		75.0%	
Жаргалант	5.9%	64.7%	29.4%	23.5%	11.8%	64.7%		5.9%	52.9%		41.2%	
Завсар	3.8%	1.9%	76.9%	21.2%	3.8%	75.0%		5.8%	63.5%	1.9%	28.8%	
Луул		66.7%	33.3%			88.9%	11.1%		66.7%	11.1%	22.2%	
Мөнхморьт	10.0%	79.0%	30.0%			70.0%	10.0%	20.0%	20.0%		60.0%	
Өндөрширээт	20.0%	100.0%				80.0%	20.0%		40.0%		60.0%	
Сүмбэр	20.0%	20.0%	80.0%	40.0%	20.0%	40.0%		20.0%	60.0%		20.0%	
Сэргэлэн	8.0%	60.0%	40.0%	20.0%	12.0%	60.0%	8.0%	16.0%	64.0%		20.0%	
Утгаал		83.3%	16.7%			100.0%			16.7%	66.7%	16.7%	
Цээл		55.6%	44.4%		11.1%	88.9%			55.6%	11.1%	33.3%	
Эрдэнэ	5.3%	78.9%	21.1%	26.3%		68.4%	5.3%	10.5%	57.9%	10.5%	21.1%	
Эрдэнэсант	20.0%	80.0%	20.0%	30.0%		60.0%	10.0%		10.0%	10.0%	80.0%	
Зуунмод	8.5%	5.6%	54.9%	39.4%	19.7%	9.9%	66.2%	4.2%	11.3%	38.0%	8.5%	
ЗХХ газар			100.0%				100.0%		20.0%	40.0%	40.0%	
Аймгийн дун	5.64%	3.33%	65.90%	30.77%	18.46%	6.41%	69.23%	5.90%	6.67%	52.82%	7.18%	33.33%
2002-09	7.00%	5.70%	66.29%	28.01%	16.12%	7.49%	70.52%	5.86%	6.84%	61.40%	11.40%	20.36%
2001-09	4.94%	6.27%	66.73%	27.00%	20.72%	4.18%	65.97%	9.13%	6.27%	59.70%	13.50%	20.53%
2000-09	5.43%	5.80%	68.84%	25.36%	18.84%	3.26%	66.12%	11.78%	3.08%	63.95%	12.14%	20.83%
1999-09	4.81%	10.10%	60.10%	29.81%	20.19%	4.57%	62.26%	12.98%	5.53%	59.38%	13.94%	21.15%
2003.09-2002.09	-1.36%	-2.37%	-0.39%	2.76%	2.34%	-1.08%	-1.29%	0.03%	-0.17%	-8.58%	-4.22%	12.98%
2003.09-2001.09	0.70%	-2.94%	-0.83%	3.77%	-2.26%	2.23%	3.26%	-3.23%	0.39%	-6.88%	-6.32%	12.80%
нэгжээр 2003.09-2000.09	0.21%	-2.46%	-2.94%	5.41%	-0.38%	3.15%	3.11%	-5.88%	3.59%	-11.13%	-4.96%	12.50%
2003.09-1999.09	0.83%	-6.76%	5.80%	0.96%	-1.73%	1.84%	6.97%	-7.08%	1.14%	-6.55%	-6.76%	12.18%
Хэрэг гарсан газар, өдөр, цаг.												
Он-Year	Газар-Place			Өдөр-Days			Цаг-Hours					
	Гудамж талбайд street	Албан газар office	Гэр, орон сууцанд dwelling	Ажлын work	Амралтын weekend	Баяр ёслолын celebrate	07-13	13-19	19-22	22-06		
2003-09	39	15	85				60	139	90	203		
2002-09	78	41	126	521	182	8	94	155	93	369		
2001-09	82	54	118	478	181	15	100	152	80	342		
2000-09	74	70	159	472	169	8	115	164	75	295		
1999-09	30	69	127	360	122	14	59	137	78	222		
2003-09	7.93%	3.05%	17.28%				12.20%	28.25%	18.29%	41.26%		
2002-09	10.97%	5.77%	17.72%	73.28%	25.60%	1.13%	13.22%	21.80%	13.08%	51.90%		
2001-09	12.17%	8.01%	17.51%	70.92%	26.85%	2.23%	14.84%	22.55%	11.87%	50.74%		
2000-09	11.40%	10.79%	24.50%	72.73%	26.04%	1.23%	17.72%	25.27%	11.56%	45.45%		
1999-09	6.00%	13.80%	25.40%	72.00%	24.40%	2.80%	11.80%	27.40%	15.60%	44.40%		
2003.09-2002.09	(Цдөр)	-39	-26	-41			-34	-16	-3	-166		
2003.09-2001.09	(Цдөр)	-43	-39	-33			-40	-13	10	-139		
2003.09-2000.09	(Цдөр)	-35	-55	-74			-55	-25	15	-92		
2003.09-1999.09	(Цдөр)	9	-54	-42			1	2	12	-19		
2003.09-2002.09	(Цдөр)	-3.04%	-2.72%	-0.45%			-1.03%	6.45%	5.21%	-10.64%		
2003.09-2001.09	(Цдөр)	-4.24%	-4.96%	-0.23%			-2.64%	5.70%	6.42%	-9.48%		

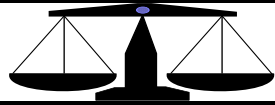

Ш Ү Ү Х

Шүүх байгууллагын мэдээгээр 2003 оны эхний 9 сард 142 эрүүгийн гэмт хэргээр 186 хүн ял шийтгүүлсний 43.66 хувь нь хулгайн; 9,15 хувь нь танхай дээрэм; 15,49 хувь нь замын осол; 10.56 хувь нь хүнд гэмтээх; 4,23 хувь нь хүчин; 2,11 хувь нь хүн амь, 14,79 хувь нь бусад хэрэг эзлэв. Эдгээр таслан шийдвэрлүүлсэн бүх хүний 35,48 хувь нь хорих, 7,53 хувь нь торгох, 56,99 хувь нь бусад ялаар шийтгүүлжээ. Гэмт хэргийн улмаас 27 хүн нас барж; 154,6 сая ₮-ийн хохирол учирсан нь тогтоогдлоо. Иргэний 292 иргэний хэрэг шийдвэрлэв. 2002 оны мөн үеэс шүүхээр таслан шийдвэрлэсэн эрүүгийн хэрэг 120-оор, иргэний хэрэг 102-оор тус бүр буурлаа.

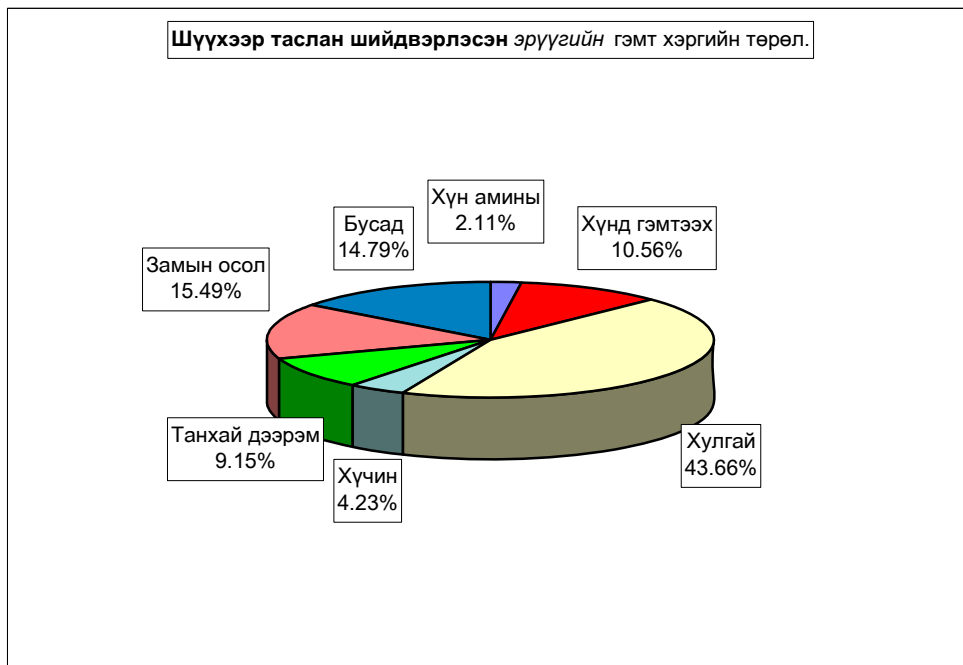

		Таслан шийдвэрлэсэн эрүүгийн бүх хэрэг							
		Бүгд Total	Ү ү н э э с - of which						
			Хүн амины murder	Хүнд гэмтээх	Хулгай theft	Хүчин гаре	Танхай дээрэм indecent assault, robbery	Замын осол traffic crimes	Бусад other
Тоо - Number	2003-09	142	3	15	62	6	13	22	21
	2002-09	262	8	10	111	3	25	48	57
	2001-09	305	5	18	127	9	44	36	66
	2000-09	356	6	22	156	7	41	45	79
	1999-09	368	6	3	126	30	56	46	101
Хувийн эсн Composition	2003-09	100%	2.11%	10.56%	43.66%	4.23%	9.15%	15.49%	14.79%
	2002-09	100%	3.05%	3.82%	42.37%	1.15%	9.54%	18.32%	21.76%
	2001-09	100%	1.64%	5.90%	41.64%	2.95%	14.43%	11.80%	21.64%
	2000-09	100%	2%	6%	44%	2%	12%	13%	22%
	1999-09	100%	1.63%	0.82%	34.24%	8.15%	15.22%	12.50%	27.45%
Зөрүү (тоогоор)	2003.09-2002.09	-120	-5	5	-49	3	-12	-26	-36
	2003.09-2001.09	-163	-2	-3	-65	-3	-31	-14	-45
	2003.09-2000.09	-214	-3	-7	-94	-1	-28	-23	-58
	2003.09-1999.09	-226	-3	12	-64	-24	-43	-24	-80
	Зөрүү (нэгжээр)	2003.09-2002.09	-0.94%	6.75%	1.30%	3.08%	-0.39%	-2.83%	-6.97%
2003.09-2001.09		0.47%	4.66%	2.02%	1.27%	-5.27%	3.69%	-6.85%	
2003.09-2000.09		0.43%	4.38%	-0.16%	2.26%	-2.36%	2.85%	-7.40%	
2003.09-1999.09		0.48%	9.75%	9.42%	-3.93%	-6.06%	2.99%	-12.66%	

		Ял шийтгүүлсэн бүх хүн-Number of persons sentenced							Гэмт хэргийн улмаас	
		Бүгд Total	Ү ү н э э с - of which					Торгуу- лийн нийт дүн (мян,төг)	нас барсан хүн	учирсан хохирол (мян,төг)
			эмэгтэй female	хүүхэд children	Оногдуулсан ялын төрөл					
					хорих lockup	хорихоос бусад other	торгох ameree		total amerement (thous,tog)	death persons
Тоо	2003-09	186	3	5	66	106	14	49205.7	27	154612.6
	2002-09	328	25	18	247	15	66	5134.0	27	208505.8
	2001-09	387	14	18	309	3	75	3183.3	19	100039.4
	2000-09	463	16	14	398	1	64	2765.0	19	93405.6
	1999-09	477	16	22	410	12	55	1930.0	20	114843.3
Хувийн эсн Composition	2003-09	100%	1.61%	2.69%	35.48%	56.99%	7.53%			
	2002-09	100%	7.62%	5.49%	75.30%	4.57%	20.12%			
	2001-09	100%	3.62%	4.65%	79.84%	0.78%	19.38%			
	2000-09	100%	3.46%	3.02%	85.96%	0.22%	13.82%			
	1999-09	100%	3.35%	4.61%	85.95%	2.52%	11.53%			
Зөрүү (тоогоор)	2003.09-2002.09	-142	-22	-13	-181	91	-52	44071.7	0	-53893.2
	2003.09-2001.09	-201	-11	-13	-243	103	-61	46022.4	8	54573.2
	2003.09-2000.09	-277	-13	-9	-332	105	-50	46441	8	61207
	2003.09-1999.09	-291	-13	-17	-344	94	-41	47275.7	7	39769.3
	Зөрүү (нэгжээр)	2003.09-2002.09	-6.01%	-2.80%	-39.82%	52.42%	-12.60%			
2003.09-2001.09		-2.00%	-1.96%	-44.36%	56.21%	-11.85%				
2003.09-2000.09		-1.84%	-0.34%	-50.48%	56.77%	-6.30%				
2003.09-1999.09		-1.74%	-1.92%	-50.47%	54.47%	-4.00%				

		Таслан шийдвэрлэсэн иргэний бүх хэрэг				Нэхэмж- лэлийн дүн (мян,төг)	Иргэний хэргийн тэмдэгтийн хураамжийн дүн (мян,төг)	
		Бүгд	Ү Ү Н Э Э С					total claim (thous,tog)
			Шүүхээс		Дамуу- руулсан аж ахуйн нэгж			
			цуцалсан гэрлэлт	эцэг тог- тоосон хүүхэд				
		divorced family		bank- ruptcy				
Тоо	2003-09	292	21	3			4010.4	
	2002-09	394	20	13		401011.1	3710.1	
	2001-09	551	21	8		224676.2	20098.4	
	2000-09	375	24	8		452991.3	5409.2	
	1999-09	435	34	4		435310.4	30126.4	
<i>Хувийн эсн Composition</i>	2003-09	100%	7.19%	1.03%	0.0%			
	2002-09	100%	5.08%	3.30%	0.0%			
	2001-09	100%	3.81%	1.45%	0.0%			
	2000-09	100%	6.40%	2.13%	0.0%			
	1999-09	100%	7.82%	0.92%	0.0%			
<i>Зөрүү</i> (тоогоор)	2003.09-2002.09	-102	1	-10	0	-401011.1	300.3	
	2003.09-2001.09	-259	0	-5	0	-224676.2	-16088.0	
	2003.09-2000.09	-83	-3	-5	0	-452991	-1399	
	2003.09-1999.09	-143	-13	-1	0	-435310.4	-26116.0	
<i>Зөрүү</i> (нэгжээр)	2003.09-2002.09		2.12%	-2.27%	0.00%			
	2003.09-2001.09		3.38%	-0.42%	0.00%			
	2003.09-2000.09		0.79%	-1.11%	0.00%			
	2003.09-1999.09		-0.62%	0.11%	0.00%			

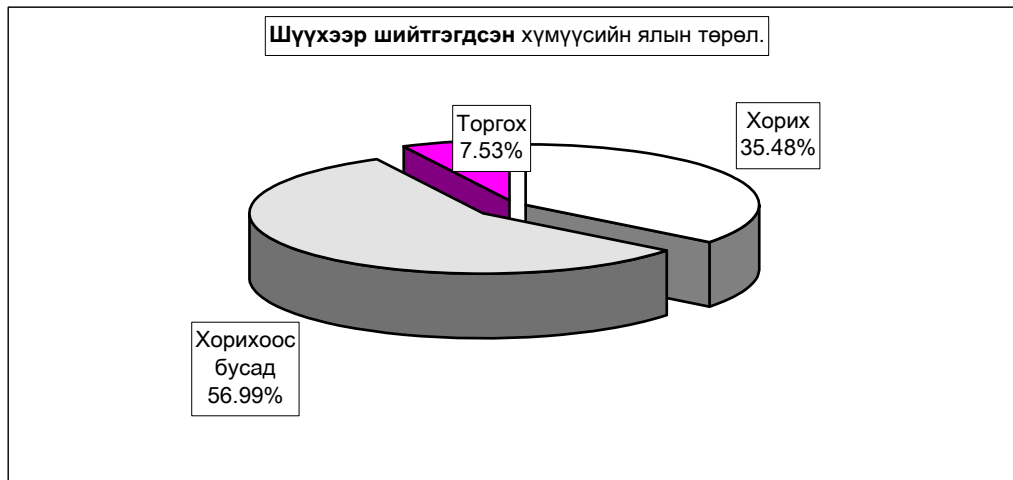

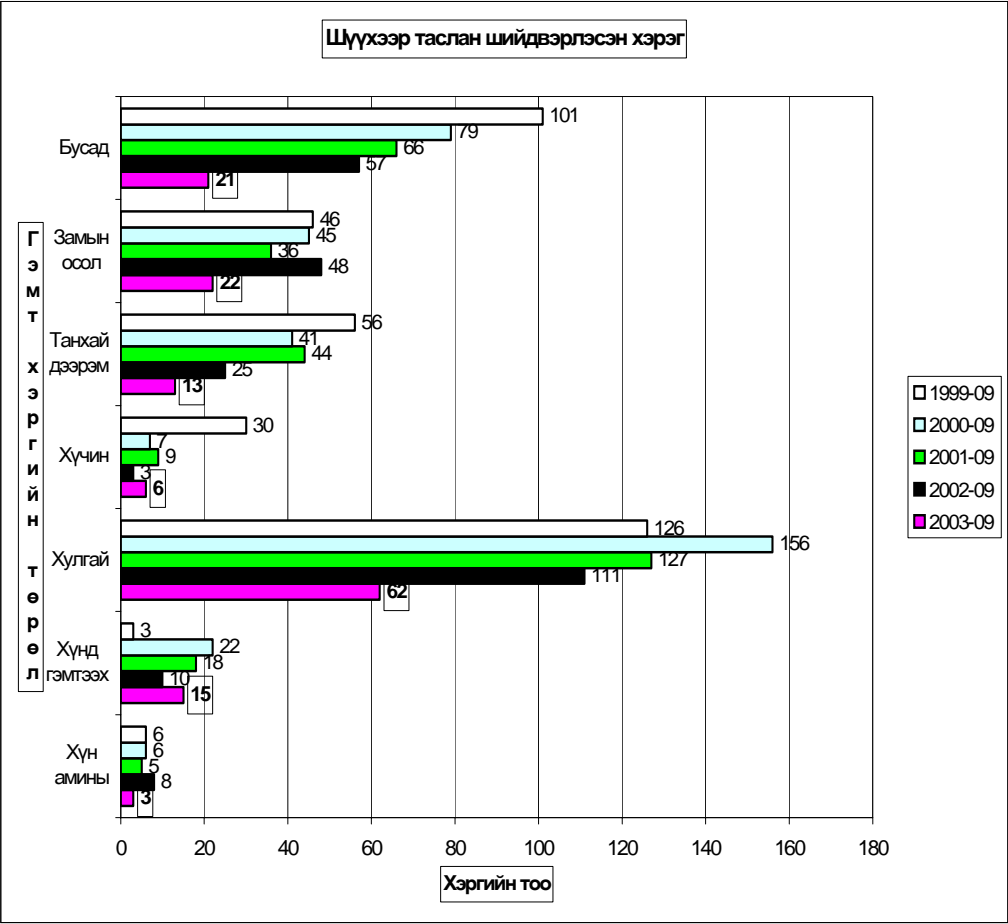

Бусад

Аймгийн Газрын албаны үл хөдлөх хөрөнгийн бүртгэл.

Аймгийн үл хөдлөх эд хөрөнгийн бүртгэлийн товчооноос оны эхний 9 сард нийт 940 аж ахуйн нэгж, иргэдийн үл хөдлөх эд хөрөнгөд баталгаажуулалтыг хийж нийт 6742,0 мянган ₮-ийн орлого орууллаа. Иргэд аж ахуйн нэгжээс газар өмчлөх 875, эзэмших 377 өргөдөл хүлээн авлаа.

Аймгийн Газрын албанаас 2003-эхний 9-сард
баталгаажуулалт хийсэн үл хөдлөх эд хөрөнгө.

д/д	Хувьчлагдсан орон сууцны баталгаажуулалт		Хуулийн этгээдийн үл хөдлөх эд хөрөнгийн баталгаажуулалт		Хувийн орон сууц хашаа байшин		ГЭРЭЭ										Нийт дүн			
							Худалдаа		Бэлэглэл		Арилжаа		Өв залгамжлал		Барьцаа /зээл/				Бусад	
	тоо	орлого	тоо	орлого	тоо	орлого	тоо	орлого	тоо	орлого	тоо	орлого	тоо	орлого	тоо	орлого	тоо	орлого		
1	80	288.0	33	587.7	142	1475.4	34	448.1	43	301.3	4	36.4			369	2409.6	235	1195.5	940	6742.0

Шүүхийн шийдвэр гүйцэтгэл

Шүүхийн шийдвэр гүйцэтгэлийн алба оны эхний 9 сарын мэдээгээр ажиллагаа хийгдэж байгаа 1358 гүйцэтгэх хуудсанд нийт 936.8 сая ₮-ийн төлбөр тэтгэлэг ногдов. Үүнээс 309 гүйцэтгэх хуудсанд ногдох 220.1 сая ₮-ийн материалд шүүхийн байцаан шийтгэх ажиллагаа хийгдэж, биелүүлбэл зохих 1049 гүйцэтгэх хуудасны 716.8 сая ₮-өөс 229.4 сая ₮-ийг биелүүлж, бодит биелэлтийн хувь 30.98 байна.

Аймгийн шүүхийн шийдвэр гүйцэтгэлийн
ажлын 2003-оны 09-сарын мэдээ.

	Ажиллагаа хийгдэж байгаа материал		Хасагдах БША хийгдэж байгаа		Биелүүлбэл зохих		Бодитой биелүүлсэн		Бодит биелэлтийн хувь	Үлдэгдэл	
	Гүйцэтгэх хуудасны тоо	мян.төг	Гүйцэтгэх хуудасны тоо	мян.төг	Гүйцэтгэх хуудасны тоо	мян.төг	Гүйцэтгэх хуудасны тоо	мян.төг		Гүйцэтгэх хуудасны тоо	мян.төг
1 Шийдвэр гүйцэтгэлийн журмаар төлүүлэх нийт төлбөр тэтгэлэг бүгд	1358	936836.4	309	220054.8	1049	716781.6	325	229394.5	30.98%	724	487387.1
Ү Банкны байгууллагад төлөх	25	70767.2	1	6714.4	24	64052.8	3	7937.9	12.50%	21	56114.9
Ү Нийгмийн даатгалын байгууллагад төлөх	24	157971.2	2	4315.1	22	153656.1	5	27343.0	22.73%	17	126313.1
э Татварын болон орон нутгийн төсөвт орох	323	53756.7	30	21329.1	293	32427.6	111	9041.1	37.88%	182	23386.5

Тайлбар: БША- Байцаан шийтгэх ажиллагаа хийгдэж байгаа

Санхүүгийн хяналт, шалгалт

Санхүүгийн хянан шалгах хэлтэс оны эхний 9 сард **108** байгууллагад хяналт, шалгалт хийж **108,9 сая ₮-ийн** төлбөр зөрчил илрүүллээ. Нийт төлүүлбэл зохих төлбөр зөрчил **105,3 сая ₮** болж барагдуулалт **61,5 сая ₮** хүрч **58,4 хувийн** биелэлттэй болов.

Аймгийн МХГ-ын СХШ хэлтсийн баримтын шалгалтын
актын биелэлтийн 2003 оны 09-сарын мэдээ

	Төлбөр зөрчлийн нийт дүн	Төлүүлбэл зохих төлбөрийн дүн	Үүнээс		Барагдуулсан		дутуу төлөлт		Биелэлтийн хувь
			Төсөвт	Тухайн байгууллагад	Төсөвт	Тухайн байгууллагад	Төсөвт	Тухайн байгууллагад	
1 Цэцэрлэгүүд	361.5	11.1	11.1				11.1		
2 Татварын хэлтэс	1810.0	1727.5	1727.5		850.4		877.1		49.2%
3 Хөдөлмөр эрхлэлтийн алба									
4 Арах салбар	74.5	74.5	74.5		74.5				100.0%
5 Өрхийн амьжиргааг д/сан	6000.0	6000.0		6000.0		2000.0		4000.0	33.3%
6 Цагдаагийн газар	10661.6	8149.6	1877.1	6272.5	610.0	6272.5	1267.1		84.5%
7 Зуунмод ЗДТГ	21689.3	21689.3	1747.4	19941.9		19941.9	1747.4		91.9%
8 Чандмань компани									
9 Хүмүүн цогцолбор									
10 Төв-Оргил	1162.8	1162.8	581.7	581.1		234.0	581.7	347.1	20.1%
11 Тушиг даатгал	1660.1	1660.1	28.1	1632.0	28.1	1632.0			100.0%
12 Чин үйлс даатгал	317.0	317.0	165.1	151.9	165.1	151.9			100.0%
13 Баянчандмань МСҮТ	4046.1	3723.0	2899.8	823.2	531.6	823.2	2368.2		36.4%
14 Заамар МСҮТ	292.9	284.8	276.7	8.1	167.6	8.1	109.1		61.7%
15 Эрдэнэ МСҮТ									
16 Архуст	1364.3	1202.0	135.1	1066.9	135.1	1066.9			100.0%
17 Эрдэнэ	1340.2	1340.2	778.9	561.3	462.9	561.3	316.0		76.4%
18 Мөнгөн орлот	2497.8	2397.8	897.8	1500.0	305.9	1500.0	591.9		75.3%
19 Өвөржанчивлан	504.8	504.8	174.8	330.0	174.8	330.0			100.0%
20 Өндөрширээт	6873.2	6873.2	155.9	6717.3	155.9	6717.3			100.0%
21 Аржанчивлан	1346.1	1346.1	1346.1		1081.1		265.0		80.3%
22 Баянцогт	3139.3	3139.3	2111.6	1027.7	929.1	1027.7	1182.5		62.3%
23 Борнуур	2131.2	2131.2	2131.2		411.5		1719.7		19.3%
24 Бүрэн	1639.8	1639.8	203.6	1436.2	203.6	1436.2			100.0%
25 Баянцагаан	2122.8	2122.8	1410.8	712.0	369.0	712.0	1041.8		50.9%
26 Баян-өнжүүл	1825.0	1825.0	1783.0	42.0	840.9	42.0	942.1		48.4%
27 Алтанбулаг	2278.8	2248.8	1343.2	905.6	140.2	905.6	1203.0		46.5%
28 Монгол даатгал	25.9	25.9	25.9		25.9				100.0%
Баянөнжүүл Баянцагаан сумын НД-ын дэвтрийн баталгаажилт НДШ-ийн нэрийн дансны 30 хуулийн хэрэгжилт									
31 Төв эм хангамж	37.3	37.3	37.3		37.3				100.0%
32 Угтаал	918.0	918.0	918.0				918.0		
33 Батсүмбэр	1462.5	1462.5	1462.5				1462.5		
Засаг даргын нөөц сан ба 34 бусад сангууд	14545.6	14545.6	9425.6	5120.0	2504.7	1860.0	6920.9	3260.0	30.0%
35 Эрдэнэсант	1612.0	1612.0	1612.0				1612.0		
36 Баянчандмань	15115.2	15115.2	10963.9	4151.3		4024.7	10963.9	126.6	26.6%
2003-09-р сар	108855.6	105287.2	46306.2	58981.0	10205.2	51247.3	36101.0	7733.7	58.4%
2002-09-р сар	279334.7	272636.0	49881.2	222754.9	12275.7	189539.7	37605.4	33215.2	74.0%
2001-09-р сар	146246.1	145000.5	41258.9	103741.6	3545.5	59711.0	39706.0	43930.6	43.63%
Урьд онуудын үлдэгдэлээс барагдсан дүн		75770.1	75770.1		7546.6		68223.5		9.96%

Засаг даргын дэргэдэх Статистикийн хэлтсийн

дарга

Ж.Отгончулуун