

Засаг даргын дэргэдэх Статистикийн хэлтэс

Н танаа



Төв аймгийн эдийн засаг, нийгмийн байдлын

тухай **танилцуулга**

(2003 оны эхний 10 сар)

Зуунмод

2003.11.06

Гарчиг

• Нийгэм эдийн засгийн үзүүлэлтүүд	2-4
• Төсөв, мөнгө, зээл, хадгаламж, нийгмийн даатгал, нийгмийн халамж	5-21
• Хэрэглээний үнэ тариф, ХАА-н бүтээгдэхүүний үнэ	22-31
• Ажилгүйчүүд	32-36
• Хөдөө аж ахуй	37-42
• Аж үйлдвэр	43-52
• Барилга	53-54
• Холбоо	55-56
• Эрүүл мэнд	57-65
• Гэмт хэрэг	66-71
• Бизнес регистр, дундаж цалин	72-74
• Бусад	75-76

Нийгэм, эдийн засгийн үндсэн үзүүлэлтүүд.

Аймгийн эдийн засаг, нийгмийн зарим үндсэн үзүүлэлтүүдийг их багаар нь зэрэгцүүлсэн байдлаар гаргаж танилцуулгад оруулав.

	Хэмжих нэгж	2003 оны эхний 10 сар				
		Аймгийн дундаж	хамгийн			
			их	бага		
Хүн амын нягтрал	хүн	1.3	Зуунмод	757.1	Мөнгөнморьт	0.3
			Сүмбэр	5.8	Баянцагаан	0.4
			Баянчандмань	5.4	Эрдэнэ	0.4
			Борнуур	3.9	Сэргэлэн	0.5
			Жаргалант	3.3	Баян-Өнжүүл	0.6
Төрөх насны 1000 эмэгтэйд ногдох төрөлт	хүн	27.53	Зуунмод	58.1	Баяндэлгэр	0.0
			Бүрэн	44.5	Сүмбэр	1.8
			Угтаал	39.6	Баянцагаан	4.2
			Дэлгэрхаан	37.3	Баян-Өнжүүл	6.7
			Батсүмбэр	31.4	Архуст	7.6
1000 хүнд ногдох нас баралт	хүн	4.32	Баян	9.0	Сэргэлэн	0.5
			Баяндэлгэр	8.6	Бүрэн	0.8
			Зуунмод	7.1	Архуст	1.0
			Мөнгөнморьт	6.7	Баянцогт	1.4
			Эрдэнэ	6.2	Аргалант	2.1
Хөдөлмөрийн насны 10000 хүнд ногдох ажилгүйчүүдийн тоо	хүн	144	Архуст	417	Мөнгөнморьт	8
			Цээл	297	Сэргэлэн	8
			Баянхангай	284	Баян-Өнжүүл	12
			Зуунмод	269	Баянжаргалан	21
			Баянцогт	267	Баяндэлгэр	21
Амьд төрсөн 1000 хүүхдэд ногдох нас баралт	хүн	18	Архуст	333	Алтанбулаг	0
			Мөнгөнморьт	111	Аргалант	0
			Эрдэнэ	100	Батсүмбэр	0
			Жаргалант	77	Баян	0
			Лүн	43	Зуунмод	16
Төрөх насны 10000 эмэгтэйд ногдох эхийн эндэгдэл	хүн	15.3	Заамар	454.5		
			Алтанбулаг	0		
			Аргалант	0		
			Архуст	0		
			Батсүмбэр	0		
10000 хүн тутмаас халдварт өвчнөөр өвчлөгчид	хүн	67.00	Зуунмод	213.5	Баяндэлгэр	0.0
			Баянцагаан	107.0	Дэлгэрхаан	0.0
			Аргалант	105.2	Эрдэнэсант	12.2
			Баян	76.7	Мөнгөнморьт	13.5
			Архуст	75.6	Баянхангай	19.7
Орон нутгийн төсвийн орлогод зарлагын эзлэх хувь	%	13.35%	Эрдэнэ	29.66%	Зуунмод	3.99%
			Заамар	25.21%	Цээл	5.55%
			Мөнгөнморьт	19.44%	Дэлгэрхаан	5.84%
			Баяндэлгэр	19.32%	Угтаал	6.78%
			Архуст	15.73%	Сүмбэр	7.29%
Нэг хүнд ногдох төсвийн зарлага	мян-₮	38.04	Баяндэлгэр	54.61	Бүрэн	23.52
			Зуунмод	54.40	Батсүмбэр	24.26
			Аргалант	50.11	Баян-Өнжүүл	24.53
			Заамар	46.58	Дэлгэрхаан	25.95
			Баянхангай	46.50	Эрдэнэсант	27.27
Нэг хүнд ногдох төсвийн орлого	мян-₮	4.31	Заамар	11.74	Дэлгэрхаан	1.51
			Эрдэнэ	10.63	Баянцагаан	2.15
			Баяндэлгэр	10.55	Зуунмод	2.17
			Мөнгөнморьт	8.78	Цээл	2.22
			Баянчандмань	5.59	Эрдэнэсант	2.50

(үргэлжлэл)

	Хэмжих нэгж	2003 оны 10-р сар			
		Аймгийн дундаж	Хамгийн		
			их	бага	
1-р зэргийн гурил	төг	379	Эрдэнэ 500	Эрдэнэсант 300	
			Заамар 420	Архуст 320	
			Угтаал 420	Баян-өнжүүл 340	
			Мөнгөнморьт 400	Цээл 340	
			Сүмбэр 400	Лүн 340	
Хонины мах	төг	1148	Архуст 1500	Баянхангай 500	
			Борнуур 1500	Аргалант 800	
			Баяндэлгэр 1500	Заамар 800	
			Бүрэн 1500	Эрдэнэсант 850	
			Сэргэлэн 1400	Алтанбулаг 850	
Үхрийн мах	төг	1198	Борнуур 1600	Аргалант 800	
			Архуст 1500	Баянхангай 800	
			Баянчандмань 1500	Цээл 850	
			Бүрэн 1500	Алтанбулаг 850	
			Баяндэлгэр 1450	Заамар 900	
Цагаан будаа	төг	436	Алтанбулаг 500	Баянжаргалан 380	
			Борнуур 500	Зуунмод 400	
			Эрдэнэсант 500	Лүн 400	
			Баян-өнжүүл 480	Баяндэлгэр 400	
			Угтаал 450	Баян 400	
Хатуу чихэр	төг	1852	Цээл 2300	Заамар 1500	
			Баянцогт 2000	Баянжаргалан 1600	
			Жаргалант 2000	Баяндэлгэр 1600	
			Сэргэлэн 2000	Өндөрширээт 1600	
			Эрдэнэ 2000	Бүрэн 1700	
Шингэн сүү	төг	310	Зуунмод 500	Эрдэнэ 150	
			Лүн 400	Борнуур 200	
			Эрдэнэсант 400	Бүрэн 200	
			Баян 400	Сүмбэр 200	
			Алтанбулаг 400	Угтаал 250	
Элсэн чихэр	төг	565	Борнуур 700	Лүн 450	
			Баян-өнжүүл 680	Баянжаргалан 480	
			Баянцагаан 650	Жаргалант 500	
			Эрдэнэ 650	Зуунмод 500	
			Заамар 650	Баянчандмань 500	
Гурилан боов	төг	874	Алтанбулаг 1000	Баян 650	
			Заамар 1000	Баяндэлгэр 700	
			Жаргалант 1000	Лүн 700	
			Баянжаргалан 1000	Зуунмод 750	
			Цээл 1000	Аргалант 800	
Төмс	төг	246	Мөнгөнморьт 500	Борнуур 130	
			Баянцагаан 400	Баянцогт 150	
			Баян-өнжүүл 350	Жаргалант 150	
			Дэлгэрхаан 300	Заамар 180	
			Алтанбулаг 300	Зуунмод 200	
Сонгино	төг	463	Эрдэнэ 600	Өндөрширээт 300	
			Жаргалант 600	Баян 300	
			Дэлгэрхаан 600	Бүрэн 350	
			Баянчандмань 600	Зуунмод 350	
			Баянцагаан 550	Сүмбэр 400	

(үргэлжлэл)

		Хэмжих нэгж measuring unit	Эхний 10 сар - In first 10 months			
			Аймгийн дүн болон дундаж Total and average	Хамгийн		
				их highest	бага lowest	
У р г а ц	үр тариа-cereals	тонн tons	20324.4	Цээл 71 50.0	Архуст 48.0	
				Жаргалант 41 34.0	Сэргэлэн 53.0	
				Угтаал 2308.0	Баянчандмань 93.6	
				Сүмбэр 2288.0	Заамар 138.0	
			Баянцогт 1980.0	Борнуур 367.8		
С г о р с	Буудай-wheat	тонн tons	18100.5	Цээл 6968.0	Аргалант 32.0	
				Жаргалант 41 34.0	Сэргэлэн 35.0	
				Угтаал 2295.0	Баянчандмань 69.7	
				Сүмбэр 2288.0	Заамар 138.0	
			Баянцогт 1336.8	Борнуур 364.0		
	төмс-potato	тонн tons	18475.0	Жаргалант 6032.0	Бүрэн 2.40	
				Борнуур 5760.0	Мөнгөнморьт 4.50	
				Батсүмбэр 1524.0	Баян-Өнжүүл 5.80	
				Сүмбэр 1155.0	Лүн 7.80	
			Угтаал 1020.0	Дэлгэрхаан 19.00		
	хүнсний ногоо-vegetable	тонн tons	10283.9	Борнуур 3359.1	Бүрэн 1.2	
				Баянчандмань 2252.0	Мөнгөнморьт 1.2	
				Батсүмбэр 1746.0	Баян-Өнжүүл 2.5	
				Жаргалант 987.0	Дэлгэрхаан 6.0	
			Баянцогт 560.1	Лүн 7.2		
	Бэлтгэсэн өвс Hay harvest	тонн tons	66039.0	Батсүмбэр 6250.0	Баянжаргалан 80.0	
				Жаргалант 6180.0	Дэлгэрхаан 84.5	
				Борнуур 6000.0	Баянцагаан 150.0	
				Заамар 5500.0	Баян 380.0	
			Цээл 4770.0	Архуст 560.0		
	Бэлдсэн уринш Land preparation	гектар hectar	17124.0	Цээл 6108.0		
				Жаргалант 5017.0	Баянчандмань 250.0	
				Сүмбэр 2200.0	Эрдэнэсант 289.0	
				Баянцогт 1480.0	Угтаал 473.0	
			Борнуур 800.0	Аргалант 507.0		
	16-гаас дээш насны 10000 хүнд ногдох гэмт хэрэг Number of offences per 10000 population of 16 and above ages	Хүн people	89	Сэргэлэн 188	Бүрэн 13	
				Баянчандмань 182	Батсүмбэр 37	
				Заамар 172	Баянцагаан 39	
				Архуст 140	Архуст 40	
			Зуунмод 125	Угтаал 45		



Т ө с ө в , м ө н г ө

Төсвийн орлого 2003 оны эхний 10 сард орон нутаг ба аймагт төвлөрүүлэхээр 774.7 сая, зарлага 5802.7 сая ₮ болж, **төсвийн алдагдал 5028.0 сая ₮** болов. Төсвийн орлогын төлөвлөгөө 107.1 хувь биелэгдэж, үндсэн нэрийн татварын орлогуудаас: **хүн амын, өмчийн, бусад татвар, хураамжийн** төлөвлөгөө биелэгдээгүйн дээр; хүн амын орлогоос: **мал бүхий иргэний орлого, өмчийн орлогын албан татвараас:үл хөдлөх хөрөнгө, бууны татвар, бусад татвар, төлбөр хураамжаас: ашигт малтмалын нөөцийн ба газрын төлбөр, агнуурын зөвшөөрлийн хураамж, Татварын бус орлогоос: түрээсийн орлогын** төлөвлөгөөнүүд биелэгдсэнгүй.

Төсвийн орлогын гүйцэтгэл.
BUDGET REVENUE OF , thous tog

Орлогын төрлүүд. Types of revenue	2002 оны мөн үеийн гүйцэтгэл	2003 оны эхний 10 сар			2003-10 % 2002-10 % хувь	Орлогод эзлэх % 2003 он	
		Төлөв- лөгөө	Гүйцэт- гэл	ТБ %			
I. О Р Л О Г О - Бүгд (II+Y) REVENUE -TOTAL	3,031,230.3	723,396.2	774,673.3	107.1%	25.6%	100.0%	
II. Урсгал орлого (III+IV) current revenue	3,007,532.7	702,684.7	696,155.7	99.1%	23.1%	89.9%	
III Татварын орлого (1+2+3+4) tax revenue	2,538,712.9	607,929.8	533,168.9	87.7%	21.0%	68.8%	
1. Орлогын албан татвар (1.1+1.2) Income tax	340,888.7	172,569.8	128,772.5	74.6%	37.8%	16.6%	
1.1. Хүн амын орлогын албан татвар Individuals Income tax	333,138.7	172,569.8	128,772.5	74.6%	38.7%	16.6%	
Цалин,хөд-хөлс,түүнтэй адилтгах ор хувиараа аж ахуй эрхэлсний орлого	197,685.9	2,135.0	3,088.3	3,066.0	99.3%	143.6%	0.4%
орлогыг тухай бүр тод-х боломжгүй	32,459.7	32,130.5	35,091.5	109.2%	108.1%	4.5%	
хувийн мал бүхий иргэний орлого	100,858.1	137,351.0	90,615.0	66.0%	89.8%	11.7%	
хадгаламжийн хүүгийн орлого							
хувьцааны ногдол ашиг,хувь хүртэгчийн бусад орлого							
1.2. Аж ахуйн нэгжийн орлогын татвар Corporate Income tax	7,750.0						
2. Өмчийн татвар Property tax	13,318.4	29,243.3	20,573.6	70.4%	154.5%	2.7%	
Үл хөдлөх хөрөнгийн бууны албан татвар	10,401.2	24,288.6	17,161.0	70.7%	165.0%	2.2%	
	2,917.2	4,954.7	3,412.6	68.9%	117.0%	0.4%	
3. Дотоодын бараа үйлчилгээний татвар Domestic goods and services	1,121,994.0						
онцгой татвар	110,525.9						
дотоодын (НӨАТ)	1,011,468.1						
4.Тусгай зориулалтын орлого	82,297.9	81,438.8	85,301.3	104.7%	103.6%	11.0%	
үүнээс Автотээврийн болон өөрөө явагч хэрэг- слийн албан татвар	82,297.9	81,438.8	85,301.3	104.7%	103.6%	11.0%	
5. Бусад албан татвар,төлбөр,хураамж Other taxes	980,213.9	324,677.9	298,521.5	91.9%	30.5%	38.5%	
а. Улсын тэмдэгтийн хураамж	10,933.0	12,215.2	17,128.9	140.2%	156.7%	2.2%	
б. Ашигт малтмалын нөөцийн төлбөр	649,346.3	4,950.0	4,904.0	99.1%	0.8%	0.6%	
г. Газрын төлбөр	154,660.5	209,320.8	156,281.8	74.7%	101.0%	20.2%	
д. Өйгөөс түлээ,мод ашигласны төлбөр	38,687.8	37,399.2	50,378.0	134.7%	130.2%	6.5%	
е. Ашигт малтмалаас бусад байгалийн баялаг ашиглахад олгох эрхийн зөвшөөрлийн хураамж	189.5	2,375.5	6,475.8	272.6%	3417.3%	0.8%	
ж.Агнуурын нөөц ашиг-төлб,агнах барих зөв-хур	59,755.1	19,272.9	8,130.9	42.2%	13.6%	1.0%	
и. Түгээмэл тархацтай аш-малт-ашиг-сны төлб	367.4	3,029.0	4,349.9	143.6%	1184.0%	0.6%	
л. Рашаан ашигласны төлбөр	2,386.5						
м.Ус ашигласны төлбөр	21,902.9	32,016.7	35,821.6	111.9%	163.5%	4.6%	
к.Бусад төлбөр хураамж	41,984.9	4,098.6	15,050.6	367.2%	35.8%	1.9%	
IV. -Татварын бус орлого Non-tax revenue	468,819.8	94,754.9	162,986.8	172.0%	34.8%	21.0%	
а. Хувьцааны ногдол ашиг		616.0					
б. Төсөвт газрын өөрийн орлого	266,504.6	20,863.8	68,832.8	329.9%	25.8%	8.9%	
в. Хүү торгуулийн орлого	89,966.4	37,313.3	55,344.3	148.3%	61.5%	7.1%	
г.Түрээсийн орлого	15,937.9	19,854.7	13,692.6	69.0%	85.9%	1.8%	
д. Бусад орлого	96,410.9	16,107.1	25,117.1	155.9%	26.1%	3.2%	
Y. -Хөрөнгө борлуулсны орлого Capital revenue	23,697.6	20,711.5	78,517.6	379.1%	331.3%	10.1%	
а.Өмч хувьчлалын орлого	6,735.4	9,750.0	49,496.7	507.7%	734.9%	6.4%	
в. Төрийн өмч худалдсаны орлого	16,962.2	10,961.5	29,020.9	264.8%	171.1%	3.7%	

Аймагт төвлөрүүлэх орлогууд.

(мян.-₮)

	2003 оны эхний 10 сарын		
	төлөв - лөгөө	гүйцэт- гэл	ТБ-ийн хувь
Авто техник болон өөрөө явах хэрэгслийн	81,438.8	85,301.3	104.7%
Газрын төлбөр	209,320.8	156,281.8	74.7%
Үл хөдлөх хөрөнгийн	24,288.6	17,161.0	70.7%
Нөөцийн	4,950.0	4,904.0	99.1%
Хүү торгууль	3,200.0	18,558.6	580.0%
Төсөвт газрын өөрийн орлого	6,666.8	9,083.8	136.3%
Хөрөнгө борлуулсны орлого	6,500.0	19,180.0	295.1%
Өмч хувьчлалын орлого	8,000.0	49,496.7	618.7%
ДҮН	344,365.0	359,967.2	104.5%

Улсад төвлөрүүлдэг орлогууд.

(мян.-₮)

	2003 оны эхний 10 сарын		
	төлөв - лөгөө	гүйцэт- гэл	ТБ-ийн хувь
Хүн амын цалин хөлс түүнтэй адил орлого	191,666.7	222,305.1	116.0%
Аж ахуйн нэгжийн орлогын албан татвар	57,500.0	32,731.4	56.9%
Нэмэгдсэн өртгийн албан татвар	98,153.8	111,846.7	114.0%
Онцгой албан татвар	263,000.0	181,265.2	68.9%
ДҮН	610,320.5	548,148.4	89.8%

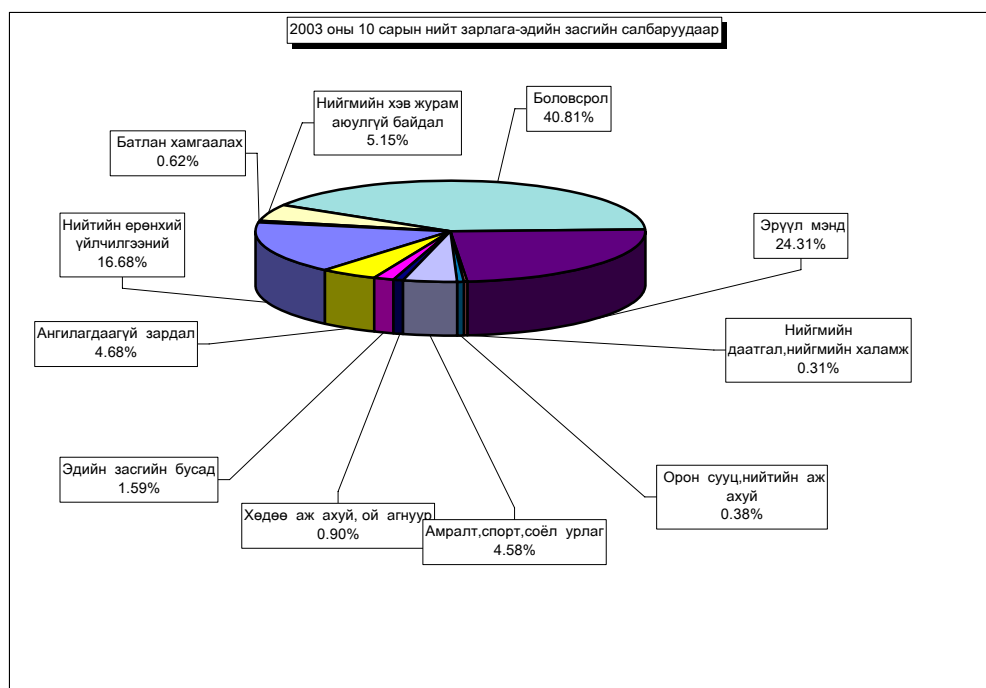

Нийт зарлага

total expenditure

EXPENDITURE SECTOR	2002 оны мөн үеийн гүйцэтгэл	2003 оны эхний 10 сар			2003-10%	Зарлагад ээлэх % 2003 он
		Төлөв- лөгөө	Гүйцэт- гэл	ТБ %	2002-10	
Бүх зарлагын дүн	5,862,878.4	5,907,135.8	5,802,741.3	98.2%	99.0%	100.0%
1.Цалин хөлс	1,986,635.0	2,394,869.2	2,221,820.0	92.8%	111.8%	38.29%
2.Нийгмийн даатгалын шимтгэл	436,014.1	500,950.7	497,290.1	99.3%	114.1%	8.57%
3.Эрүүл мэндийн даатгалын хураамж	62,281.9	87,047.2	15,183.9	17.4%	24.4%	0.26%
4.Бараа үйлчилгээний бусад зардал	3,333,686.2	2,777,482.0	2,996,834.7	107.9%	89.9%	51.65%
- бичиг хэрэг		34,052.2	36,490.8	107.2%		1.22%
-гэрэл цахилгаан	162,906.5	174,380.9	153,538.3	88.0%	94.2%	5.12%
-түлш халаалт	1,268,790.0	944,488.8	1,074,370.8	113.8%	84.7%	35.85%
-тээвэр шатахуун	233,090.8	193,524.5	217,470.2	112.4%	93.3%	7.26%
-шуудан холбоо	71,721.2	57,614.2	64,106.7	111.3%	89.4%	2.14%
-цэвэр бохир ус	50,134.4	46,612.2	49,105.8	105.3%	97.9%	1.64%
- дотоод албан томилолт		65,169.5	80,057.8	122.8%		2.67%
- Гадаад томилолт (арга хэмжээ)						
- Ном, хэвлэл авах						
-хичээл практикийн зардал	18,608.8	45,318.7	29,917.4	66.0%	160.8%	1.00%
-эд хогшил худалдан авах	127,020.1	21,480.7	56,701.6	264.0%	44.6%	1.89%
-нормын хувцасны зардал	22,600.5	25,017.0	32,321.0	129.2%	143.0%	1.08%
- Хоол	235,843.1	416,799.6	290,956.1	69.8%	123.4%	9.71%
- Эм	180,325.5	207,954.4	253,149.2	121.7%	140.4%	8.45%
-урсгал зардал	134,989.0	93,735.4	111,678.7	119.1%	82.7%	3.73%
- Биеийн тамирын уралдаан,тэмцээн						
- Байрны түрээсийн хөлс	2,613.3	2,286.0	5,032.3	220.1%	1.9	0.17%
-бусад зардал	825,043.0	449,047.9	541,938.0	120.7%	0.7	18.08%
5.Татаас ба урсгал шилжүүлэг	44,261.2	36,689.7	62,612.6	170.7%	141.5%	1.08%
- Татаас						
-Нэг удаагийн тэтгэмж,урамшуулал	44,261.2	36,689.7	62,612.6	170.7%	141.5%	1.08%
6.Хөрөнгийн зардал		110,097.0	9,000.0	8.2%		0.16%
үүнээс: Их засвар		108,817.0	9,000.0	8.3%		0.16%
Санхүүгийн байгуул-: Оны эхний үлдэгдэл	19,188.4		149,855.0		781.0%	
лагын харилцах						
дансны үлдэгдэл : Тайлангийн эцсийн үлдэгдэл	38,841.3		133,442.1		343.6%	
Төсөвт	:Өглөгийн үлдэгдэл	337,897.0	213,642.7		63.2%	
байгууллагын	:Авлагын үлдэгдэл	271,735.1	264,571.0		97.4%	

Нийт зарлагаас.
from total EXPENDITURE

EXPENDITURE SECTOR	2002 оны мөн үеийн гүйцэтгэл	2003 оны эхний 10 сар			Нийт зар лагад ээлэх %	Зарлагад ээлэх % 2003 он
		Төлөв- лөгөө	Гүйцэт- гэл	ТБ %		
01 .Нийтийн ерөнхий үйл-ний зарла	1,149,680.1	1,006,542.5	967,880.9	96.2%	16.68%	100.0%
1.Цалин хөлс	357,363.2	412,554.3	396,079.9	96.0%	6.83%	40.9%
2.Нийгмийн даатгалын шимтгэл	91,161.2	107,149.3	84,203.1	78.6%	1.45%	8.7%
3.Эрүүл мэндийн даатгалын хураг	5,201.3	1,659.5	2,573.2	155.1%	0.04%	0.3%
4.Бараа үйлчилгээний бусад зарда	675,937.7	470,707.1	468,285.1	99.5%	8.07%	48.4%
- бичиг хэрэг		17,988.5	15,735.3	87.5%	0.27%	3.4%
-гэрэл цахилгаан	34,648.2	24,993.0	18,572.5	74.3%	0.32%	4.0%
-түлш халаалт	177,579.6	115,567.6	128,368.8	111.1%	2.21%	27.4%
-тээвэр шатахуун	103,935.7	74,703.5	88,296.3	118.2%	1.52%	18.9%
-шуудан холбоо	32,669.0	30,179.3	30,407.3	100.8%	0.52%	6.5%
-цэвэр бохир ус	5,052.2	6,850.0	4,532.1	66.2%	0.08%	1.0%
- дотоод албан томилолт		39,266.0	40,213.4	102.4%	0.69%	8.6%
- Гадаад томилолт (арга хэмжээ)						
- Ном, хэвлэл авах						
-хичээл практикийн зардал	174.4	76.0	780.4	1026.8%	0.01%	0.2%
-эд хогшил худалдан авах	69,717.5	4,495.1	19,271.5	428.7%	0.33%	4.1%
-нормын хувцасны зардал	945.8	1,451.4	1,357.6	93.5%	0.02%	0.3%
- Хоол	3,959.2	3,800.6	2,757.2	72.5%	0.05%	0.6%
- Эм	145.2					
-урсгал зардал	39,634.2	23,024.9	26,180.5	113.7%	0.45%	5.6%
- Биеийн тамирын уралдаан,тэмц						
- Байрны түрээсийн хөлс	759.0	1,842.0	1,735.0	94.2%	0.03%	0.4%
-бусад зардал	206,717.7	126,469.2	90,077.2	71.2%	1.55%	19.2%
5.Татаас ба урсгал шилжүүлэг	20,016.7	13,192.3	16,739.6	126.9%	0.29%	1.7%
- Татаас						
-Нэг удаагийн тэтгэмж,урамшуу	20,016.7	13,192.3	16,739.6	126.9%	0.29%	100.0%
6.Хөрөнгийн зардал		1,280.0				
үүнээс: Их засвар						
02 Батлан хамгаалах	72,450.2	35,045.4	35,803.2	102.2%	0.62%	100.0%
1.Цалин хөлс	40,958.1	19,292.4	18,643.2	96.6%	0.32%	52.1%
2.Нийгмийн даатгалын шимтгэл	8,416.6	1,921.6	1,538.7	80.1%	0.03%	4.3%
3.Эрүүл мэндийн даатгалын хураг	1,544.6	86.4				
4.Бараа үйлчилгээний бусад зарда	21,530.9	12,998.0	14,822.0	114.0%	0.26%	41.4%
- бичиг хэрэг		250.0	237.8	95.1%	0.00%	1.6%
-гэрэл цахилгаан	628.1	658.0	392.7	59.7%	0.01%	2.6%
-түлш халаалт	1,423.3	2,687.0	2,440.8	90.8%	0.04%	16.5%
-тээвэр шатахуун	1,459.9	715.0	1,161.5	162.4%	0.02%	7.8%
-шуудан холбоо	4,055.7	798.0	1,823.3	228.5%	0.03%	12.3%
-цэвэр бохир ус			1,413.0		0.02%	9.5%
- дотоод албан томилолт		1,071.0	1,091.3	101.9%	0.02%	7.4%
- Гадаад томилолт (арга хэмжээ)						
- Ном, хэвлэл авах						
-хичээл практикийн зардал		1,323.0				
-эд хогшил худалдан авах			240.0		0.00%	1.6%
-нормын хувцасны зардал		3,421.0	3,465.2	101.3%	0.06%	23.4%
- Хоол		567.0	756.1	133.4%	0.01%	5.1%
- Эм						
-урсгал зардал	607.0	833.0	1,007.0	1.20888	0.02%	0.06794
- Биеийн тамирын уралдаан,тэмцээн						
- Байрны түрээсийн хөлс						
-бусад зардал	13,356.9	675.0	793.3	117.5%	0.01%	5.4%
5.Татаас ба урсгал шилжүүлэг		747.0	799.3	107.0%	0.01%	2.2%
- Татаас						
-Нэг удаагийн тэтгэмж,урамшуулал		747.0	799.3	107.0%	0.01%	2.2%
6.Хөрөнгийн зардал						
үүнээс: Их засвар						

Нийт зарлагаас.
from total EXPENDITURE

EXPENDITURE SECTOR	2002 оны мөн үеийн гүйцэтгэл	2003 оны эхний 10 сар			Нийт зар лагад эзлэх %	Зарлагад эзлэх % 2003 он
		Төлөв- лөгөө	Гүйцэт- гэл	ТБ %		
03 .Нийгмийн хэв журам,аюулгүй байд	360,913.4	302,350.0	298,977.5	98.9%	5.15%	100.0%
1.Цалин хөлс	175,901.7	185,881.6	172,924.7	93.0%	2.98%	57.8%
2.Нийгмийн даатгалын шимтгэл	11,366.8	8,704.0	5,918.3	68.0%	0.10%	2.0%
3.Эрүүл мэндийн даатгалын хураам	1,817.4					
4.Бараа үйлчилгээний бусад зардал	166,699.6	93,541.8	105,882.3	113.2%	1.82%	35.4%
- бичиг хэрэг		1,709.0	2,775.6	162.4%	0.05%	2.6%
-гэрэл цахилгаан	1,744.0	3,178.0	1,535.4	48.3%	0.03%	1.5%
-түлш халаалт	48,687.2	37,677.8	39,336.2	104.4%	0.68%	37.2%
-тээвэр шатахуун	23,121.4	35,371.0	28,600.7	80.9%	0.49%	27.0%
-шуудан холбоо	13,208.4	5,497.0	4,170.8	75.9%	0.07%	3.9%
-цэвэр бохир ус	1,715.5	2,006.0	1,660.0	82.8%	0.03%	1.6%
- дотоод албан томилолт		3,748.0	5,336.4	142.4%	0.09%	5.0%
- Гадаад томилолт (арга хэмжээ)						
- Ном, хэвлэл авах						
-хичээл практикийн зардал	60.1	308.5				
-эд хогшил худалдан авах	6,493.9		1,936.3		0.03%	1.8%
-нормын хувцасны зардал	4,019.1		4.0		0.00%	0.0%
- Хоол	10,610.6	2,226.0	2,331.5	104.7%	0.04%	2.2%
- Эм	129.6	254.0	64.3	25.3%	0.00%	0.1%
-урсгал зардал	6,183.9	716.5	5,400.7	753.8%		5.1%
- Биеийн тамирын уралдаан,тэмцээ						
- Байрны түрээсийн хөлс	43.0					
-бусад зардал	50,682.9	850.0	12,730.4	1497.7%	0.22%	12.0%
5.Татаас ба урсгал шилжүүлэг	5,127.9	14,222.6	14,252.2	100.2%	0.25%	4.8%
- Татаас						
-Нэг удаагийн тэтгэмж,урамшуула	5,127.9	14,222.6	14,252.2	100.2%	0.25%	4.8%
6.Хөрөнгийн зардал						
үүнээс: Их засвар						
04 . Боловсрол	2,257,413.9	2,478,969.7	2,367,845.4	95.5%	40.81%	100.0%
1.Цалин хөлс	888,331.0	1,097,894.8	1,025,761.7	93.4%	17.68%	43.3%
2.Нийгмийн даатгалын шимтгэл	230,333.4	237,144.1	250,538.5	105.6%	4.32%	10.6%
3.Эрүүл мэндийн даатгалын хураам	11,185.9	52,699.0	7,281.0	13.8%	0.13%	0.3%
4.Бараа үйлчилгээний бусад зардал	1,118,011.7	1,030,814.8	1,057,781.1	102.6%	18.23%	44.7%
- бичиг хэрэг		3,261.0	6,313.6	193.6%	0.11%	0.6%
-гэрэл цахилгаан	62,103.4	66,986.9	64,344.5	96.1%	1.11%	6.1%
-түлш халаалт	737,865.5	524,033.6	604,215.3	115.3%	10.41%	57.1%
-тээвэр шатахуун	10,310.9	1,991.0	10,540.5	529.4%	0.18%	1.0%
-шуудан холбоо	4,930.5	4,434.2	8,577.8	193.4%	0.15%	0.8%
-цэвэр бохир ус	24,976.4	17,556.0	20,378.8	116.1%	0.35%	1.9%
- дотоод албан томилолт		6,184.8	16,385.3	264.9%	0.28%	1.5%
- Гадаад томилолт (арга хэмжээ)						
- Ном, хэвлэл авах						
-хичээл практикийн зардал	16,329.4	42,736.2	27,340.4	64.0%	0.47%	2.6%
-эд хогшил худалдан авах	14,186.9	3,321.8	19,888.5	598.7%	0.34%	1.9%
-нормын хувцасны зардал	8,234.4	4,681.3	12,170.5	260.0%	0.21%	1.2%
- Хоол	130,369.5	311,333.3	186,631.4	59.9%	3.22%	17.6%
- Эм	202.2	119.0	559.8	470.4%	0.01%	0.1%
-урсгал зардал	35,890.1	44,102.0	41,575.8	94.3%		3.9%
- Биеийн тамирын уралдаан,тэмцээн						
- Байрны түрээсийн хөлс	154.1		455.6		0.01%	0.0%
-бусад зардал	72,458.4	73.7	38,403.3	52107.6%	0.66%	3.6%
5.Татаас ба урсгал шилжүүлэг	9,551.9		20,483.1		0.35%	0.9%
- Татаас						
-Нэг удаагийн тэтгэмж,урамшуула	9,551.9		20,483.1		0.35%	0.9%
6.Хөрөнгийн зардал		60,417.0	6,000.0	9.9%	0.10%	0.3%
үүнээс: Их засвар		60,417.0	6,000.0	9.9%	0.10%	0.3%

Нийт зарлагаас.
from total EXPENDITURE

EXPENDITURE SECTOR	2002 оны мөн үеийн гүйцэтгэл	2003 оны эхний 10 сар			Нийт зар- лагад ээлэх %	Зарлагад ээлэх % 2003 он
		Төлөв- лөгөө	Гүйцэт- гэл	ТБ %		
05. Эрүүл мэнд	1,293,883.4	1,381,326.1	1,410,608.2	102.1%	24.31%	100.0%
1.Цалин хөлс	406,352.9	485,032.0	456,495.6	94.1%	7.87%	32.4%
2.Нийгмийн даатгалын шимтгэл	65,858.6	104,767.3	116,373.2	111.1%	2.01%	8.2%
3.Эрүүл мэндийн даатгалын хураамж	41,913.1	23,281.1	3,167.1	13.6%	0.05%	0.2%
4.Бараа үйлчилгээний бусад зардал	774,694.8	714,794.7	825,937.8	115.5%	14.23%	58.6%
- бичиг хэрэг		8,444.6	8,606.9	101.9%	0.15%	1.0%
-гэрэл цахилгаан	52,268.6	58,331.5	57,816.8	99.1%	1.00%	7.0%
-түлш халаалт	182,198.1	157,257.5	186,617.3	118.7%	3.22%	22.6%
-тээвэр шатахуун	83,858.9	73,445.2	79,509.0	108.3%	1.37%	9.6%
-шуудан холбоо	10,935.0	8,431.4	11,452.3	135.8%	0.20%	1.4%
-цэвэр бохир ус	15,381.3	15,480.5	17,898.9	115.6%	0.31%	2.2%
- дотоод албан томилолт		8,974.2	7,597.0	84.7%	0.13%	0.9%
- Гадаад томилолт (арга хэмжээ)						
- Ном, хэвлэл авах						
- хичээл практикийн зардал	169.0		285.8		0.00%	0.0%
-эд хогшил худалдан авах	25,866.9	9,247.1	9,389.9	101.5%	0.16%	1.1%
-нормын хувцасны зардал	8,566.9	14,605.3	14,269.3	97.7%	0.25%	1.7%
- Хоол	78,505.5	93,455.7	93,498.6	100.0%	1.61%	11.3%
- Эм	179,633.0	206,914.4	252,525.1	122.0%	4.35%	30.6%
-урсгал зардал	39,740.7	12,379.0	21,524.6	173.9%	0.37%	2.6%
- Биеийн тамирын уралдаан,тэмцээн						
- Байрны түрээсийн хөлс	533.2	444.0	528.8	119.1%	0.01%	0.1%
-бусад зардал	97,037.7	47,384.3	64,417.5	135.9%	1.11%	7.8%
5.Татаас ба урсгал шилжүүлэг	5,064.0	5,051.0	8,634.5	170.9%	0.15%	0.6%
- Татаас						
-Нэг удаагийн тэтгэмж,урамшуулал	5,064.0	5,051.0	8,634.5	170.9%	0.15%	0.6%
6.Хөрөнгийн зардал		48,400.0				
үүнээс: Их засвар		48,400.0				
06. Нийгмийн даатгал,нийгмийн халамж	15,802.3	18,548.8	18,266.6	98.5%	0.31%	100.0%
1.Цалин хөлс	5,150.1	7,076.0	6,594.1	93.2%	0.11%	36.1%
2.Нийгмийн даатгалын шимтгэл	933.8	1,528.0	1,358.0	88.9%	0.02%	7.4%
3.Эрүүл мэндийн даатгалын хураамж		339.0				
4.Бараа үйлчилгээний бусад зардал	9,391.7	9,146.8	9,917.8	108.4%	0.17%	54.3%
- бичиг хэрэг		126.0	299.4	237.6%	0.01%	3.0%
-гэрэл цахилгаан	215.4	583.0	520.0	89.2%	0.01%	5.2%
-түлш халаалт	3,191.8	2,212.8	1,967.0	88.9%	0.03%	19.8%
-тээвэр шатахуун	531.4	375.0	395.0	105.3%	0.01%	4.0%
-шуудан холбоо	728.8	673.0	744.9	110.7%	0.01%	7.5%
-цэвэр бохир ус	825.1	854.7	682.5	79.9%	0.01%	6.9%
- дотоод албан томилолт		227.3	145.9	64.2%	0.003%	1.5%
- Гадаад томилолт (арга хэмжээ)						
- Ном, хэвлэл авах						
- хичээл практикийн зардал		42.0				
-эд хогшил худалдан авах		417.0	378.5	90.8%	0.01%	3.8%
-нормын хувцасны зардал						
- Хоол	2,041.5	2,917.0	2,660.0	91.2%	0.05%	26.8%
- Эм						
-урсгал зардал	365.0	92.0	270.2	293.7%		2.7%
- Биеийн тамирын уралдаан,тэмцээн						
- Байрны түрээсийн хөлс	60.0		637.9		0.01%	6.4%
-бусад зардал	1,432.7	627.0	1,216.5	194.0%	0.02%	12.3%
5.Татаас ба урсгал шилжүүлэг	326.7	459.0	396.7	86.4%	0.007%	2.2%
- Татаас						
-Нэг удаагийн тэтгэмж,урамшуулал	326.7	459.0	396.7	86.4%	0.007%	2.2%
6.Хөрөнгийн зардал						
үүнээс: Их засвар						
07. Орон сууц,нийтийн аж ахуй	18,335.7	19,875.1	20,124.4	101.3%	0.38%	100.0%
1.Гудамжны гэрэлтүүлэг цэвэрлэгээ	18,335.7	19,875.1	20,124.4	101.3%	0.38%	100.0%
2.Ундааны цэвэр усны хангамж						

Нийт зарлагаас.
from total EXPENDITURE

EXPENDITURE SECTOR	2002 оны мөн үеийн гүйцэтгэл	2003 оны эхний 10 сар			Нийт зар лагад ээлэх %	Зарлагад ээлэх % 2003 он
		Төлөв- лөгөө	Гүйцэт- гэл	ТБ %		
08. Амралт,спорт,соёл урлаг	266,368.4	263,947.9	265,633.2	100.6%	4.58%	100.0%
1.Цалин хөлс	68,206.2	92,396.5	77,190.8	83.5%	1.33%	29.1%
2.Нийгмийн даатгалын шимтгэл	15,530.6	19,957.9	21,943.6	109.9%	0.38%	8.3%
3.Эрүүл мэндийн даатгалын хура	619.6	4,435.6	448.7	10.1%	0.01%	0.2%
4.Бараа үйлчилгээний бусад зард:	181,507.3	145,240.9	162,566.9	111.9%	2.80%	61.2%
- бичиг хэрэг		684.1	1,147.3	167.7%	0.02%	0.7%
-гэрэл цахилгаан	10,438.9	17,244.1	9,180.3	53.2%	0.16%	5.6%
-түлш халаалт	106,898.0	94,476.0	104,705.9	110.8%	1.80%	64.4%
-тээвэр шатахуун	3,406.8	1,157.7	3,441.1	297.2%	0.06%	2.1%
-шуудан холбоо	1,520.5	963.0	2,229.6	231.5%	0.04%	1.4%
-цэвэр бохир ус	1,936.7	3,407.0	2,108.1	61.9%	0.04%	1.3%
- дотоод албан томилолт		334.0	2,325.0	696.1%	0.04%	1.4%
- Гадаад томилолт (арга хэмжээ)						
- Ном, хэвлэл авах						
-хичээл практикийн зардал	164.6		896.5		0.02%	0.6%
-эд хогшил худалдан авах	7,594.0	1,000.0	4,322.9	432.3%	0.07%	2.7%
-нормын хувцасны зардал	834.3	475.0	791.5	166.6%	0.01%	0.5%
- Хоол	8,106.8		11.3		0.000%	0.0%
- Эм	86.3					
-урсгал зардал	9,990.6	10,088.0	11,170.4	110.7%		6.9%
- Биеийн тамирын уралдаан,тэмцээн						
- Байрны түрээсийн хөлс						
-бусад зардал	30,529.8	15,412.0	20,237.0	131.3%	0.35%	12.4%
5.Татаас ба урсгал шилжүүлэг	504.7	1,917.0	483.2	25.2%	0.01%	0.2%
- Татаас						
-Нэг удаагийн тэтгэмж,урамшуу	504.7	1,917.0	483.2	25.2%	0.01%	0.2%
6.Хөрөнгийн зардал			3,000.0		0.05%	1.1%
үүнээс: Их засвар			3,000.0		0.05%	1.1%
09. Тээвэр ,Холбоо						
1. Хотын нийтийн тээврийн зардаг						
10.. Хөдөө аж ахуй, ой агнуур	54,502.0	62,232.2	52,081.8	83.7%	0.90%	100.0%
1.Цалин хөлс	15,752.2	18,898.6	16,789.9	88.8%	0.29%	32.2%
2.Нийгмийн даатгалын шимтгэл	4,382.2	4,082.0	4,124.6	101.0%	0.07%	7.9%
3.Эрүүл мэндийн даатгалын хураамж		906.8				
4.Бараа үйлчилгээний бусад зард:	33,625.6	37,597.8	30,438.3	81.0%	0.52%	58.4%
- бичиг хэрэг		833.0	754.5	90.6%	0.01%	2.5%
-гэрэл цахилгаан	705.7	792.0	609.3	76.9%	0.01%	2.0%
-түлш халаалт	8,317.9	7,533.8	5,432.2	72.1%	0.09%	17.8%
-тээвэр шатахуун	3,232.9	2,955.0	3,624.4	122.7%	0.06%	11.9%
-шуудан холбоо	946.6	917.0	1,146.0	125.0%	0.02%	3.8%
-цэвэр бохир ус	171.2	458.0	432.4	94.4%	0.01%	1.4%
- дотоод албан томилолт		3,000.0	3,657.6	121.9%	0.06%	12.0%
- Гадаад томилолт (арга хэмжээ)						
- Ном, хэвлэл авах						
-хичээл практикийн зардал						
-эд хогшил худалдан авах	3.6	333.0				
-нормын хувцасны зардал		108.0	55.0	50.9%	0.00%	0.2%
- Хоол						
- Эм	129.2	667.0				
-урсгал зардал	1,825.3	1,667.0	2,000.0	120.0%	0.03%	3.8%
- Биеийн тамирын уралдаан,тэмцээн						
- Байрны түрээсийн хөлс						
-бусад зардал	18,293.2	18,334.0	12,726.9	69.4%	0.22%	24.4%
5.Татаас ба урсгал шилжүүлэг	742.0	747.0	729.0	97.6%	0.01%	1.4%
- Татаас						
-Нэг удаагийн тэтгэмж,урамшуу	742.0	747.0	729.0	97.6%	0.01%	1.4%
6.Хөрөнгийн зардал						
үүнээс: Их засвар						

Нийт зарлагаас.
from total EXPENDITURE

EXPENDITURE SECTOR	2002 оны мөн үеийн гүйцэтгэл	2003 оны эхний 10 сар			Нийт зар- лагад ээлэх %	Зарлагад ээлэх % 2003 он
		Төлөв- лөгөө	Гүйцэт- гэл	ТБ %		
11. Эдийн засгийн бусад	64,767.7	152,248.0	91,986.4	60.4%	1.59%	100.0%
1.Цалин хөлс	28,619.6	75,843.0	51,340.1	67.7%	0.88%	55.8%
2.Нийгмийн даатгалын шимтгэл	8,030.9	15,696.5	11,292.1	71.9%	0.19%	12.3%
3.Эрүүл мэндийн даатгалын хураамж		3,639.8	1,713.9	47.1%	0.03%	1.9%
4.Бараа үйлчилгээний бусад зардал	25,189.9	56,714.9	27,545.3	48.6%	0.47%	29.9%
- бичиг хэрэг		756.0	620.4	82.1%	0.01%	2.3%
-гэрэл цахилгаан	154.2	1,614.4	566.8	35.1%	0.01%	2.1%
-түлш халаалт	2,628.6	3,042.7	1,287.3	42.3%	0.02%	4.7%
-тээвэр шатахуун	3,232.9	2,811.1	1,901.7	67.6%	0.03%	6.9%
-шуудан холбоо	2,726.7	5,721.3	3,554.7	62.1%	0.06%	12.9%
-цэвэр бохир ус	76.0					
- дотоод албан томилолт		2,364.2	3,305.9	139.8%	0.06%	12.0%
- Гадаад томилолт (арга хэмжээ)						
- Ном, хэвлэл авах						
-хичээл практикийн зардал	1,711.3	833.0	614.3	73.7%	0.011%	2.2%
-эд хогшил худалдан авах	3,157.3	2,666.7	1,274.0	47.8%	0.022%	4.6%
-нормын хувцасны зардал		275.0	207.9	75.6%	0.004%	0.8%
- Хоол	2,250.0	2,500.0	2,310.0	92.4%	0.04%	8.4%
- Эм						
-урсгал зардал	752.2	833.0	2,549.5	306.1%		9.3%
- Биеийн тамирын уралдаан,тэмцээн						
- Байрны түрээсийн хөлс	1,064.0		1,675.0		0.03%	6.1%
-бусад зардал	7,436.7	33,297.5	7,677.8	23.1%	0.13%	27.9%
5.Татаас ба урсгал шилжүүлэг	2,927.3	353.8	95.0	26.9%	0.002%	0.1%
- Татаас						
-Нэг удаагийн тэтгэмж,урамшуул:	2,927.3	353.8	95.0	26.9%	0.002%	0.1%
6.Хөрөнгийн зардал үүнээс: Их засвар						
12. Ангилалдаагүй зардал	307,603.0	183,841.8	271,637.6	147.8%	4.68%	100.0%
1. Нөөц хөрөнгө	31,834.1	183,841.8	271,637.6	147.8%	4.68%	100.0%
2.Хуваарилагдаагүй зардал	275,768.9					

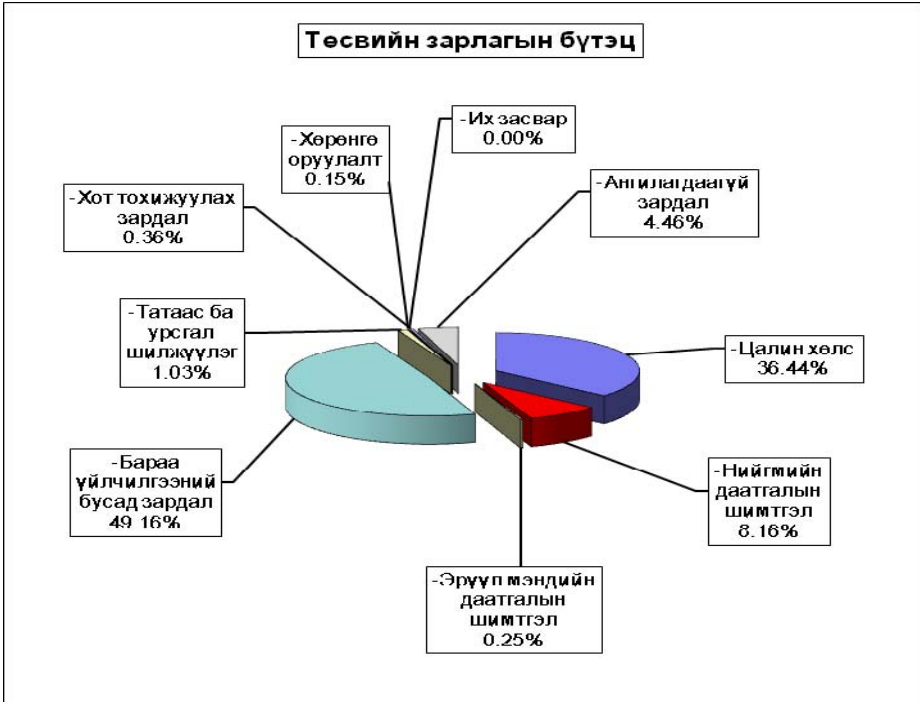
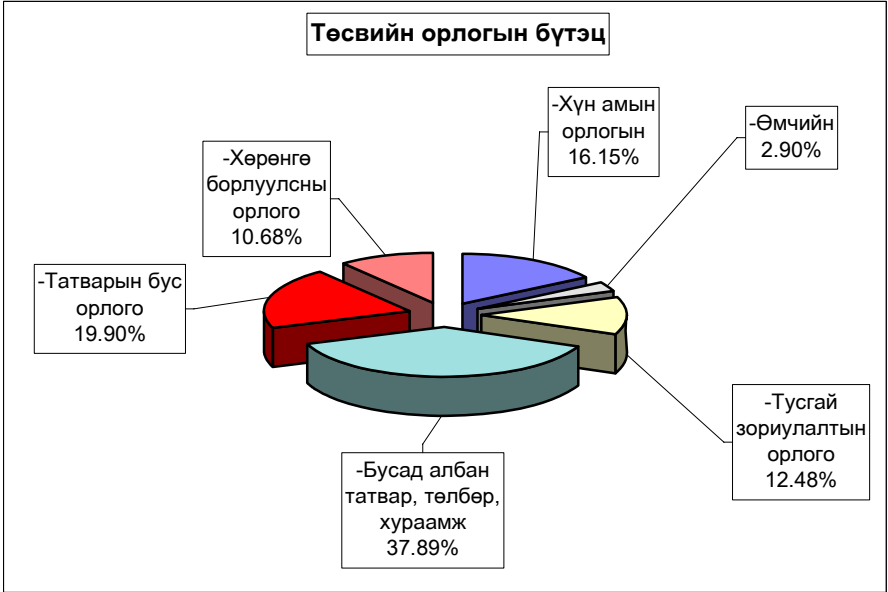

Орон нутгийн төсвийн орлого **414.7** сая ₮ болж төлөвлөгөө **109.4** хувиар биелэгдэж, төсвийн зарлага **3658.8** сая ₮-т хүрч орлогоос давсан зарлага **3244.1** сая ₮ болов. Орон нутгийн төсвийн орлогын төлөвлөгөөг дүнгээр нь Эрдэнэсант, Бүрэн, Баян-Өнжүүл, Баянжаргалан, Дэлгэрхаан, Баянцагаан, Лүн, Цээл, Мөнгөнморьт, Баянхангай, Сэргэлэн, Алтанбулаг сумд 5308.7–687.1 мянган ₮-өөр тасалдууллаа.

Орон нутгийн төсвийн орлого, зарлагыг сумдаар
LOCAL BUDGET, EXPENDITURE SOMS, as of first 10 months, thous tog

Soms	ОРЛОГО, REVENUE					ЗАРЛАГА, EXPENDITURE			НИЙТ ДҮНД ЭЗЛЭХ ХУВИЙ		Орлогыг Зарлагад
	Жилийн эхнээс					Жилийн эхнээс			Орлогыг	Зарлагад	
	Төлөвлөгөө	Гүйцэтгэл	Зөрүү (+,-)	үүнээс 2002 оны дутуу	ТБ хувь	Төлөвлөгөө	Гүйцэтгэл	ТБ хувь			
АБ	15,658.8	14,971.7	-687.1	541.0	95.61%	109,406.4	100,197.7	91.6%	1.93%	1.73%	14.94%
АР	5,724.7	8,440.0	2,715.3	466.4	147.43%	105,442.9	95,263.2	90.3%	1.09%	1.64%	8.86%
АТ	8,444.9	10,300.2	1,855.3	326.4	121.97%	74,685.9	65,491.3	87.7%	1.33%	1.13%	15.73%
БС	20,447.1	23,566.6	3,119.5	330.2	115.26%	156,487.2	159,002.9	101.6%	3.04%	2.74%	14.82%
БА	6,407.3	6,405.2	-2.1	236.4	99.97%	86,666.5	76,762.4	88.6%	0.83%	1.32%	8.34%
БД	7,043.3	17,245.1	10,201.8	825.6	244.84%	80,740.9	89,281.2	110.6%	2.23%	1.54%	19.32%
БЖ	12,383.2	9,249.4	-3,133.8	277.0	74.69%	83,198.8	73,564.7	88.4%	1.19%	1.27%	12.57%
БӨ	12,303.8	8,654.7	-3,649.1	2,248.0	70.34%	81,299.9	68,623.9	84.4%	1.12%	1.18%	12.61%
БХ	9,345.0	8,250.2	-1,094.8	208.2	88.28%	79,904.8	70,628.9	88.4%	1.06%	1.22%	11.68%
БЦ	8,287.8	5,632.1	-2,655.7	679.5	67.96%	84,682.1	73,841.1	87.2%	0.73%	1.27%	7.63%
БТ	7,159.7	9,565.8	2,406.1	458.2	133.61%	101,602.0	99,997.4	98.4%	1.23%	1.72%	9.57%
БЧ	14,501.6	18,551.0	4,049.4	341.5	127.92%	153,075.6	150,112.2	98.1%	2.39%	2.59%	12.36%
БН	12,924.2	17,498.9	4,574.7	810.5	135.40%	141,799.6	136,778.7	96.5%	2.26%	2.36%	12.79%
БҮ	16,704.0	12,931.4	-3,772.6	3,900.6	77.41%	91,699.0	85,907.9	93.7%	1.67%	1.48%	15.05%
ДХ	6,661.2	3,638.4	-3,022.8	438.7	54.62%	73,011.7	62,347.4	85.4%	0.47%	1.07%	5.84%
ЖА	10,781.1	16,943.4	6,162.3	472.9	157.16%	184,037.0	187,219.7	101.7%	2.19%	3.23%	9.05%
ЗА	45,697.1	63,740.8	18,043.7	1,787.3	139.49%	234,604.3	252,875.1	107.8%	8.23%	4.36%	25.21%
ЛҮ	15,089.4	12,550.8	-2,538.6	3,635.2	83.18%	123,066.6	121,279.5	98.5%	1.62%	2.09%	10.35%
ММ	21,786.6	19,569.3	-2,217.3	221.2	89.82%	94,519.4	100,656.6	106.5%	2.53%	1.73%	19.44%
ӨШ	9,515.1	10,212.6	697.5	778.4	107.33%	87,466.1	84,748.5	96.9%	1.32%	1.46%	12.05%
СҮ	6,072.0	6,379.9	307.9		105.07%	93,997.8	87,523.1	93.1%	0.82%	1.51%	7.29%
СЭ	11,111.2	10,379.2	-732.0	755.1	93.41%	81,546.2	74,297.9	91.1%	1.34%	1.28%	13.97%
УГ	8,708.9	8,780.9	72.0	66.9	100.83%	136,403.6	129,543.7	95.0%	1.13%	2.23%	6.78%
ЦЭ	10,269.0	7,752.0	-2,517.0	246.2	75.49%	148,649.6	139,620.2	93.9%	1.00%	2.41%	5.55%
ЭР	28,286.3	37,624.1	9,337.8	711.7	133.01%	125,914.9	126,865.2	100.8%	4.86%	2.19%	29.66%
ЭС	19,640.1	14,331.4	-5,308.7	80.4	72.97%	174,873.2	156,391.6	89.4%	1.85%	2.70%	9.16%
ЗМ	28,077.8	31,541.0	3,463.2	144.4	112.33%	743,151.4	789,991.2	106.3%	4.07%	13.61%	3.99%
ТӨ	344,365.0	359,967.2	15,602.2	22,884.1	104.53%	2,364,552.7	2,143,928.1	90.7%	46.47%	36.95%	16.79%
ОНД	379,031.2	414,706.1	35,674.9	20,987.9	109.41%	3,731,933.4	3,658,813.2	98.0%	53.53%	63.05%	11.33%
ДҮН	723,396.2	774,673.3	51,277.1	43,872.0	107.09%	6,096,486.1	5,802,741.3	95.2%	100.0%	100.0%	13.35%

Орон нутгийн орлогоос Аймагт төвлөрөх нэр төрлийг сумдаар үзүүлбэл

LOCALBUDGET SOMS, as of 11st 10 months,thous tog.

Сумд Soms	Газрын төлбөр		АБӨЯХ-ийн татвар		Үл хөдлөх хөрөнгийн		Нөөцийн		Хүү,торгууль; төрийн өмч,хөрөнгө худалдсны, өмч хувьчлалын орлогууд.		Дүн		
	тө	гүй	тө	гүй	тө	гүй	тө	гүй	тө	гүй	тө	гүй	хувь
АБ	5,024.2	1,960.3	3,697.0	2,214.2	120.0	40.0					8,841.2	4,214.5	47.7
АР	7,255.0	767.6	1,459.3	1,235.5	961.8	442.2					9,676.1	2,445.3	25.3
АТ	2,322.6	392.7	1,422.3	1,366.6	180.0	93.9					3,924.9	1,853.2	47.2
БС	7,240.8	2,472.9	2,635.0	4,047.2	223.2	529.6					10,099.0	7,049.7	69.8
БА	4,180.8	2,545.8	1,050.0	1,117.8	96.0	48.6	3,950.0	1,504.0			9,276.8	5,216.2	56.2
БД	1,858.4	430.7	1,350.0	1,128.5	33.3	50.4					3,241.7	1,609.6	49.7
БЖ	464.2	133.4	1,272.0	1,923.9	10.0	12.0					1,746.2	2,069.3	118.5
БӨ	1,115.0	206.4	2,030.0	1,676.4	69.1	58.3					3,214.1	1,941.1	60.4
БХ	1,393.4	791.3	1,026.6	1,143.1	27.6	30.0					2,447.6	1,964.4	80.3
БЦ	3,251.6	2,208.9	2,450.0	1,463.5	104.4	30.0	1,000.0	3,400.0			6,806.0	7,102.4	104.4
БТ	7,850.0	4,249.8	1,688.1	1,601.7	585.6	2,454.2					10,123.7	8,305.7	82.0
БЧ	5,014.2	4,570.1	2,600.0	3,067.9	500.0	618.6					8,114.2	8,256.6	101.8
БН	7,289.2	3,339.3	2,873.6	3,765.5	3,681.0	577.8					13,843.8	7,682.6	55.5
БҮ	929.0	426.2	4,052.4	3,635.6	4.8	4.8					4,986.2	4,066.6	81.6
ДХ	464.2	129.2	700.0	703.1							1,164.2	832.3	71.5
ЖА	17,510.0	8,209.6	5,771.2	6,526.2	654.3	63.5					23,935.5	14,799.3	61.8
ЗА	59,466.6	70,002.3	8,600.0	13,975.5	4,150.0	2,899.3					72,216.6	86,877.1	120.3
ЛҮ	2,322.6	713.8	2,650.0	2,345.0	673.2	213.0					5,645.8	3,271.8	58.0
ММ	9,560.0	9,100.1	1,432.0	1,622.8	44.5	37.0					11,036.5	10,759.9	97.5
ӨШ	929.0	933.4	2,290.0	2,165.0	75.0	109.1					3,294.0	3,207.5	97.4
СҮ	4,133.4	2,004.7	2,080.9	1,321.7	117.0	42.9					6,331.3	3,369.3	53.2
СЭ	16,725.0	18,597.8	1,453.3	1,356.3	250.0	153.4					18,428.3	20,107.5	109.1
УГ	6,968.4	2,585.9	3,100.0	3,224.2	250.0	11.5					10,318.4	5,821.6	56.4
ЦЭ	16,725.0	5,113.4	3,990.0	3,429.0	271.6	20.0					20,986.6	8,562.4	40.8
ЭР	8,691.6	9,965.5	2,400.0	1,928.9	56.4	1.7					11,148.0	11,896.1	106.7
ЭС	6,135.0	163.6	4,529.2	3,090.2	360.0	131.1					11,024.2	3,384.9	30.7
ЗМ	4,501.6	4,267.1	12,835.9	14,226.0	10,789.8	8,488.1					28,127.3	26,981.2	95.9
ТӨО									24,366.8	96,319.1	24,366.8	96,319.1	395.3
ДҮН	209,320.8	156,281.8	81,438.8	85,301.3	24,288.6	17,161.0	4,950.0	4,904.0	24,366.8	96,319.1	344,365.0	359,967.2	104.5

Төсвийн зарлагыг сумдаар
EXPENDITURE SOMS, as of first 10 months, thous tog

Soms	Зарлага , Expenditure		НИЙТ ЗАРЛАГААС				Сумдад өгсөн дотац
	Жилийн эхнээс		Цалин	Зарла- гад эз %	НДШ, ЭМД	бараа үйлч бусад	
	Төлөвлөгөө	Гүйцэтгэл					
АБ	109,406.4	100,197.7	47,143.9	47.05%	12,102.9	40,950.9	78,339.0
АР	105,442.9	95,263.2	38,699.2	40.62%	10,448.7	46,115.3	84,451.5
АТ	74,685.9	65,491.3	31,406.7	47.96%	6,959.5	27,125.1	56,277.5
БС	156,487.2	159,002.9	88,081.7	55.40%	21,575.5	49,345.7	115,492.4
БА	86,666.5	76,762.4	45,389.1	59.13%	8,416.2	22,957.1	70,388.6
БД	80,740.9	89,281.2	32,454.6	36.35%	8,668.9	48,157.7	60,977.5
БЖ	83,198.8	73,564.7	36,640.0	49.81%	8,985.9	27,938.8	57,853.8
БӨ	81,299.9	68,623.9	29,085.3	42.38%	6,039.8	33,498.8	52,924.7
БХ	79,904.8	70,628.9	32,962.0	46.67%	6,719.2	30,947.7	59,320.8
БЦ	84,682.1	73,841.1	39,190.6	53.07%	7,224.8	27,425.7	52,791.9
БТ	101,602.0	99,997.4	44,089.3	44.09%	9,483.2	46,424.9	79,453.4
БЧ	153,075.6	150,112.2	65,972.7	43.95%	17,196.3	66,943.2	118,764.0
БН	141,799.6	136,778.7	66,825.4	48.86%	17,274.6	52,678.7	106,888.9
БҮ	91,699.0	85,907.9	44,440.3	51.73%	12,626.2	28,841.4	61,772.7
ДХ	73,011.7	62,347.4	29,615.5	47.50%	7,048.9	25,683.0	54,121.3
ЖА	184,037.0	187,219.7	93,707.9	50.05%	25,845.9	67,665.9	153,494.2
ЗА	234,604.3	252,875.1	97,847.4	38.69%	24,744.8	130,282.9	170,916.4
ЛҮ	123,066.6	121,279.5	59,217.5	48.83%	14,551.1	47,510.9	91,450.4
ММ	94,519.4	100,656.6	41,579.0	41.31%	10,516.2	48,561.4	61,161.2
ӨШ	87,466.1	84,748.5	36,908.1	43.55%	9,145.9	38,694.5	73,150.4
СҮ	93,997.8	87,523.1	43,705.0	49.94%	9,377.8	34,440.3	70,952.0
СЭ	81,546.2	74,297.9	33,807.5	45.50%	9,389.4	31,101.0	56,997.9
УГ	136,403.6	129,543.7	57,425.7	44.33%	13,319.7	58,798.3	115,821.1
ЦЭ	148,649.6	139,620.2	58,848.5	42.15%	15,289.9	65,481.8	119,182.3
ЭР	125,914.9	126,865.2	57,358.6	45.21%	12,657.8	56,848.8	82,806.4
ЭС	174,873.2	156,391.6	78,837.5	50.41%	22,778.4	54,775.7	133,354.3
ЗМ	743,151.4	789,991.2	262,770.5	33.26%	60,465.0	466,755.7	690,709.5
ТӨ	2,364,552.7	2,143,928.1	627,810.5	29.28%	123,621.5	1,392,496.1	1,460,986.8
ОНД	3,731,933.4	3,658,813.2	1,594,009.5	43.57%	388,852.5	1,675,951.2	2,929,814.1
ДҮН	6,096,486.1	5,802,741.3	2,221,820.0	38.29%	512,474.0	3,068,447.3	4,390,800.9

Төсвийн зарлага төсөвт байгууллагаар
EXPENDITURE Government organization, as of first 10 months,
thous tog (мян-төг)

	З А Р Л А Г А , EXPENDITURE			НИЙТ ЗАРЛАГААС				ОЛГОСОН татаас	Өглөг (мян-төг)
	Жилийн эхнээс			Цалин	Зарлагад эзлэх %	НДШ, ЭМД	бараа үйлч бусад		
	Төлөв	Гүйц-гэл	ТБ хувь						
ЗДТГ	140,997.0	164,296.7	116.5%	36,607.1	22.3%	9,282.9	118,406.7	119,790.0	
Аудитын газар	16,137.2	15,665.0	97.1%	7,767.7	49.6%	1,998.2	5,899.1	14,328.2	
Хүү/сувилал	57,249.9	56,860.0	99.3%	13,675.6	24.1%	3,497.2	39,687.2	36,391.2	1,650.0
БСоёлын газар	21,486.5	36,672.9	170.7%	9,825.3	26.8%	2,710.4	24,137.2	30,584.4	
Нэгдсэн эмнэлэг	489,568.5	491,266.2	100.3%	160,303.8	32.6%	42,320.2	288,642.2	293,451.7	1,159.5
ЭМГазар	166,711.3	178,909.7	107.3%	34,938.0	19.5%	8,548.5	135,423.2	138,238.4	
Өвөр Жанчивлан	121,209.6	167,345.6	138.1%	23,576.9	14.1%	7,062.0	136,706.7	24,322.0	7,568.3
Борчны алба	31,886.3	10,195.6	32.0%	1,580.9	15.5%	422.9	8,191.8	26,398.3	
ХЖХүрээлэн	55,738.2	51,794.2	92.9%	15,537.8	30.0%	5,807.7	30,448.7	39,360.0	
Музей	18,536.0	23,247.9	125.4%	6,639.7	28.6%	2,501.8	14,106.4	11,365.6	
Номын сан	28,918.9	33,300.8	115.2%	5,565.3	16.7%	1,364.1	26,371.4	25,504.0	
БТСпортын хороо	51,878.9	64,092.0	123.5%	12,343.8	19.3%	3,176.0	48,572.2	49,151.7	300.0
Цаг уур	59,684.8	57,492.6	96.3%	39,331.2	68.4%	10,267.6	7,893.8	42,993.6	3,283.7
СХЗТөв	16,472.7	17,549.9	106.5%	6,053.1	34.5%	1,583.3	9,913.5	7,087.5	
Цагдаа	242,499.2	241,388.5	99.5%	139,660.4	57.9%	4,675.9	97,052.2	179,863.9	21,914.1
Галын алба	59,850.8	57,589.0	96.2%	33,264.3	57.8%	1,242.4	23,082.3	48,875.6	
Аврах салбар	30,016.4	30,551.3	101.8%	14,994.3	49.1%	1,357.5	14,199.5	152,983.1	
ХХААУГазар	58,065.2	41,886.2	72.1%	15,209.0	36.3%	3,701.7	22,975.5	44,762.1	
Ахмадын хороо	2,189.0	2,081.4	95.1%	1,265.3	60.8%		816.1	1,970.1	
Халамж үитөв	16,359.8	16,185.2	98.9%	5,328.8	32.9%	1,358.0	9,498.4	14,945.1	
Хөд-эрх-алба	6,996.7	6,514.6	93.1%	2,699.0	41.4%	712.5	3,103.1	6,421.5	
ИТХурал	13,571.3	12,176.4	89.7%	4,433.6	36.4%	1,231.3	6,511.5	12,074.0	
Статистик	10,702.8	9,092.1	85.0%	5,249.8	57.7%	1,390.9	2,451.4	9,531.3	
Хүүх/байгууллага	9,483.9	10,429.3	110.0%	3,256.8	31.2%	442.6	6,729.9	10,278.3	52.4
Ар жанчивлан									
ЦИХШтаб	5,029.0	5,251.9	104.4%	3,648.9	69.5%	181.2	1,421.8	4,023.2	
МХАлба	41,120.0	48,435.0	117.8%	25,054.1	51.7%	6,784.7	16,596.2	40,600.0	
ГЗБАлба	14,917.5								
Хот тохижуулах	21,917.0	22,020.5	100.5%				22,020.5	19,144.4	
Нөөц сан	26,550.0	31,188.3	117.5%				31,188.3	35,216.0	
Төвлөрсөн бүтцийн өөрчлөлтийн зардал	212,554.4								
ХО,Их Зас	108,817.0							109,723.2	
Ангил-гүй	229,353.9	130,726.1	57.0%				130,726.1	158,648.8	
ДҮН	2,386,469.7	2,034,204.9	85.2%	627,810.5	30.9%	123,621.5	1,282,772.9	1,708,027.2	35,928.0

Тайлбар: Нийт өглөгөөс Цагдаагийн газар **541.3**, цалингийн, мөн Ц.Газар 2995,7 мянга, Нэгдсэн эмнэлэг 633,6, Аймгийн аудит 192,0, Цаг уур 87,3 мянган төгрөгийн НДШ-ийн өрүүдтэй байна.

Төсөвт байгууллагуудын өглөг өмнөх сараас **28.9** сая ₮-өөр буурч, оны эхний 10 сарын эцсийн байдлаар **264,6** сая ₮ байгаагийн **11.07%** нь цалингийн, **32.35%** нь НДШ, **36.52%** нь гэрэл, түлш, халаалт, цэвэр бохир ус, тээвэр шатахуун, шуудан холбооны өглөг эзлэв. Нийт цалингийн өглөгийн **98.15** хувь нь сумдынх, **1.85** хувь нь төвлөрсөн төсвийнх (Цагдаагийн газар) байна.

Төсөвт байгууллагуудын Өглөгийн үлдэгдэл. (мян, ₮)

Д/д		Хэмжих нэгж	2002 оны эцсийн байдлаар	2003 оны 10 сарын 30-ны үлдэгдэл	үүнээс: Өглөг үүссэн хугацаагаар		
					31-60 өдөр	61-120 өдөр	121- өдрөөс дээш
Төсөвт байгууллагуудын өтөг Бүгд							
1	ү Цалингийн	мян, ₮	236,600.3	264,571.0	48,122.6	48,702.8	167,745.6
2	н НДШ	мян, ₮	7,361.2	29,292.0	2,764.2	9,584.0	16,943.8
3	ү ЭМД	мян, ₮	40,455.0	85,599.1	12,713.9	18,339.7	54,545.5
4	Гэрэл цахилгаан	мян, ₮	24,090.8	25,539.7	4,792.0	4,567.4	16,180.3
5	н Түлш халаалт	мян, ₮	65,761.5	34,353.6	9,490.7	237.5	24,625.4
6	Цэвэр, бохир ус	мян, ₮	8,589.4	4,551.8	1,628.0	1,159.5	1,764.3
7	э Шуудан, холбоо	мян, ₮	9,110.1	13,998.1	1,977.4	3,381.1	8,639.6
8	Тээвэр, шатахуун	мян, ₮	4,120.4	18,190.6	262.0	3,895.9	14,032.7
9	Хоол	мян, ₮	9,086.3	2,200.9	905.3	700.7	594.9
10	э Эм	мян, ₮	5,245.0	701.2	166.0	281.4	253.8
11	Дотоод албан томилолт	мян, ₮		1,410.7		145.3	1,265.4
12	Урсгал засвар	мян, ₮		619.7	51.8	64.0	503.9
13	с Бусад	мян, ₮	62,780.6	48,113.6	13,371.3	6,346.3	28,396.0
Төсөвт байгууллагуудын өтөг Бүгд							
1	ү Цалингийн	хувь	100.0%	100.0%	18.19%	18.41%	63.40%
2	н НДШ	хувь	3.11%	11.07%	1.04%	3.62%	6.40%
3	ү ЭМД	хувь	17.10%	32.35%	4.81%	6.93%	20.62%
4	Гэрэл цахилгаан	хувь	10.18%	9.65%	1.81%	1.73%	6.12%
5	н Түлш халаалт	хувь	27.79%	12.98%	3.59%	0.09%	9.31%
6	Цэвэр, бохир ус	хувь	3.63%	1.72%	0.62%	0.44%	0.67%
7	э Шуудан, холбоо	хувь	3.85%	5.29%	0.75%	1.28%	3.27%
8	Тээвэр, шатахуун	хувь	1.74%	6.88%	0.10%	1.47%	5.30%
9	Хоол	хувь	3.84%	0.83%	0.34%	0.26%	0.22%
10	э Эм	хувь	2.22%	0.27%	0.06%	0.11%	0.10%
11	Дотоод албан томилолт	хувь		0.53%		0.05%	0.48%
12	Урсгал засвар	хувь		0.23%	0.02%	0.02%	0.19%
13	с Бусад	хувь	26.53%	18.19%	5.05%	2.40%	10.73%

Төсвийн Өглөг (өр)-ийг сумдын нэрээр, төсөвтэй харьцдаг байгууллагуудын дүнгээр үзүүлбэл

Soms	Нийт өглөг (мян - ₮)	Ү н э э с			Авлага
		цалин	Н Д Ш	бусад	
Алтанбулаг	6,717.9	810.0	1,000.0	4,907.9	1,040.0
Аргалант					617.7
Архуст	10,831.2	4,023.1	3,915.1	2,893.0	
Батсүмбэр	12,061.4		4,197.1	7,864.3	
Баян	5,280.2		2,876.2	2,404.0	545.2
Баяндэлгэр	595.9	461.0		134.9	15,643.0
Баянжаргалан	3,649.7	1,079.2	997.9	1,572.6	6,740.1
Баян-Өнжүүл	10,211.9	3,342.4	2,115.3	4,754.2	2,171.3
Баянхангай	9,348.4		5,236.3	4,112.1	241.2
Баянцагаан	5,136.9		2,015.8	3,121.1	228.9
Баянцогт	8,019.2	62.2	2,305.9	5,651.1	1,940.3
Баянчандмань	13,968.0		9,441.1	4,526.9	2,740.0
Борнуур					1,083.4
Бүрэн	5,855.3	4,296.0	1,504.9	54.4	
Дэлгэрхаан	3,326.7	992.8	271.9	2,062.0	1,247.4
Жаргалант	1,059.4		226.5	832.9	17,645.2
Замар	29,667.4		15,638.6	14,028.8	10,088.6
Лүн	9,591.2	2,296.3	1,674.3	5,620.6	1,302.2
Мөнгөнморьт	3,088.8	2,444.0	644.8		246.5
Өндөрширээт	626.1			626.1	112.1
Сүмбэр	6,023.9		1,880.2	4,143.7	495.5
Сэргэлэн	1,998.8		254.7	1,744.1	8,651.2
Угтаал	8,858.2	1,891.1	2,613.1	4,354.0	653.0
Цээл	17,139.3	2,783.9	5,603.3	8,752.1	13,653.2
Эрдэнэ	19,677.6	1,906.3	4,637.7	13,133.6	7,222.4
Эрдэнэсант	18,028.7	2,362.4	4,651.0	11,015.3	1,402.7
Зуунмод	17,880.9		9,256.6	8,624.3	34,702.3
Төвлөрсөн	35,928.0	541.3	3,908.6	31,478.1	83,229.3
О.Н.Дүн	228,643.0	28,750.7	82,958.3	118,934.0	130,413.4
Дүн	264,571.0	29,292.0	86,866.9	148,412.1	213,642.7

Монго, Зээл, Хадгаламж

Монгол шуудан, Хас,Зоос банкны салбарууд, ХАА-н банкны УБ төв салбарын харъяа тооцооны төвийн дүнгээр 2003 оны эхний 10 сард кассын орлого **8282,5** сая ₮, кассын зарлага **7872,3** сая ₮ болж, гүйлгээнд **64,2** сая ₮ байгаа нь өмнөх сарын эцсээс **19,3** сая, ₮-өөр буурлаа.

Банкны кассын орлого, зарлага.
REVENUE, EXPENDITURE ,BANK OF CASH

mln tog

(сая-төг)

	Банкны кассын						Орлого % Зарлага Revenue to expenditure ratio, %
	Orлого revenue			Зарлага expenditure			
	Системийн банкны зуураг- гал	Бусад цэвэр орлого	Дүн Total	Системийн банкинд шилжүүл- сэн	Бусад цэвэр зарлага	Дүн Total	
Салбар, тооцооны кассуудын дүн Total bank	3099.2	4409.9	8282.5	599.8	6334.2	7872.3	105.2%
-ХАА-н банкны тооцооны касс Agriculture Bank Agriculture Bank	3080.0	2,641.1	5721.1		5119.2	5119.2	111.8%
Ү -Мон-шуудан банкны салбар Post Givo Bank Post Givo Bank	19.2	1,335.0	1354.2	569.8	782.5	1352.3	100.1%
н -Хас банкны салбар Khasbank		433.8	433.8	30.0	432.5	462.5	93.8%
э -Зоос банкны салбар Zoosbank	229.0	544.4	773.4	308.5	629.8	938.3	82.4%

Хөдөө аж ахуйн банкны харъяа тооцооны төв, Монгол шуудан, Хас,Зоос банкны салбарууд аж ахуйн нэгж байгууллагуудад жижиг худалдаа, үйлдвэрлэлийг дэмжих үүднээс олгосон зээл **10-р сарын 30-ний** байдлаар **4048,8** сая ₮ байгаа нь өмнөх оны эцсээс **2018,0** сая ₮-өөр, өмнөх сарынхаасаа **747,5** сая ₮-өөр тус тус өсчээ.

Зээлийн өрийн үлдэгдэл (сая-төг)
LOANS OUTSTANDING, at the end of month, mln tog

	Зээлийн өрийн үлдэгдэл Loans outstanding				Үүнээс хугацаа хэтэрсэн of which : overdue		
	2002 оны			2003 он	2002 оны		
	3-30	6-30	12-30	10-30	03-30	6-30	12-30
Банкны системийн дүн Total bank	351.7	779.3	2030.8	4048.8			
-ХАА-н банкны тооцооны касс Agriculture Bank Agriculture Bank	293.0	712.3	1943.4	3588.6			
Ү -Мон-шуудан банкны салбар Post Givo Bank	58.7	67.0	87.4	147.7			
н -Хас банкны салбар Khasbank				112.7			
э -Зоос банкны салбар Zoosbank				199.8			

Иргэдийн хувийн хадгаламжинд 10-р сарын 30-ний байдлаар **1098,6** сая ₮ байгаа нь өмнөх оны эцсээс **416,6** сая ₮-өөр, өмнөх сарынхаасаа **112,1** сая ₮-өөр тус тус өсчээ.

Иргэдийн хадгаламжийн үлдэгдэл, хүү (сая, төгрөгөөр)
REMAINDER OF INDIVIDUAL DEPOSITS, RATE mln tog, by months %

	Хадгаламжийн үлдэгдэл Remainder deposits				Хадгаламжийн хүүний сарын дундаж хувь	
	2002 оны			2003	2002 оны	
	03-01	07-01	12-30	10-30	Хуга- цаатай	Хуга- цаагүй
Банкны системийн дүн Total bank	156.4	291.2	682.0	1098.6		
-ХАА-н банкны тооцооны касс Agriculture Bank Agriculture Bank	91.3	210.7	545.8	835.4	1.5	0.8
Ү -Мон-шуудан банкны салбар Post Givo Bank	65.1	80.5	136.2	170.0	1.6	0.85
н -Хас банкны салбар Khasbank				40.6	1.5	0.80
э -Зоос банкны салбар Zoosbank				52.6	1.5	0.80

Нийгмийн даатгал

Нийгмийн даатгалын байгууллагын мэдээгээр оны эхний 10 сард НДШ-ийн орлого 1417.0 сая ₮ болж төлөвлөгөө 94.8 хувь биелэв. НДШ-ийн төлөвлөгөөг Алтанбулаг, Аргалант, Батсүмбэр, Баян, Баяндэлгэр, Баян-Өнжүүл, Борнуур, Жаргалант, Заамар, Өндөрширээт, Сэргэлэн сумд 100.2-110.4 хувиар биелүүлэв.

Тэтгэвэр, тэтгэмжинд 2449.5 сая ₮ олгож, олголтын хувь 97.7% болов.

**Нийгмийн даатгалын сангийн орлого, зарлага
10-р сарын байдлаар**

(мянган ₮)	Н Д Ш - ийн орлого			Олгосон тэтгэвэр, тэтгэмж					Э М Д-ын гэрээт санхүүжилт		
	Төлөв- лөгөө	Гүйцэт- гэл	Хувь	Өгсөн татаас	Орлого бүгд	Тэтгэвэр		Хувь	Олгох	Олгосон	Хувь
						Олгох	Олгосон				
Алтанбулаг	36000,0	36191,0	100,5%	46000,0	82191,0	83537,5	80537,5	96,4%	7500,0	7500,0	100,0%
Аргалант	15200,0	15229,1	100,2%	28000,0	43229,1	40758,3	40758,3	100,0%	5833,3	5833,3	100,0%
Архуст	12800,0	10657,9	83,3%	38000,0	48657,9	50686,0	47686,0	94,1%	5833,3	5833,3	100,0%
Батсүмбэр	60800,0	67116,7	110,4%	102000,0	169116,7	176246,7	169246,7	96,0%	10000,0	10000,0	100,0%
Баян	40000,0	40911,0	102,3%	20000,0	60911,0	61022,6	54922,6	90,0%	7083,3	7083,3	100,0%
Баяндэлгэр	16000,0	16111,0	100,7%	28000,0	44111,0	43984,2	43984,2	100,0%	5833,3	5833,3	100,0%
Баянжаргалан	15200,0	12885,3	84,8%	25000,0	37885,3	37364,5	37364,5	100,0%	5833,3	5833,3	100,0%
Баян-Өнжүүл	12800,0	12901,6	100,8%	42000,0	54901,6	54283,3	54283,3	100,0%	5833,3	5833,3	100,0%
Баянхангай	12800,0	9834,4	76,8%	29000,0	38834,4	38101,9	38101,9	100,0%	5833,3	5833,3	100,0%
Баянцагаан	13600,0	10158,3	74,7%	49000,0	59158,3	58702,4	58702,4	100,0%	7916,7	7916,7	100,0%
Баянцогт	19200,0	12865,1	67,0%	50000,0	62865,1	67197,7	62497,6	93,0%	7500,0	7500,0	100,0%
Баянчандмань	36000,0	32166,3	89,4%	58000,0	90166,3	95844,2	88344,1	92,2%	7500,0	7500,0	100,0%
Борнуур	36000,0	36216,7	100,6%	78000,0	114216,7	120346,7	113346,7	94,2%	9166,7	9166,7	100,0%
Бүрэн	16000,0	13496,2	84,4%	67000,0	80496,2	85943,0	78943,0	91,9%	7083,3	7083,3	100,0%
Дэлгэрхаан	12000,0	10017,2	83,5%	45000,0	55017,2	54735,3	54735,3	100,0%	5833,3	5833,3	100,0%
Жаргалант	48000,0	50299,6	104,8%	102000,0	152299,6	155726,9	151726,9	97,4%	10000,0	10000,0	100,0%
Заамар	232000,0	241595,2	104,1%	12000,0	253595,2	117193,7	117193,7	100,0%	9166,7	9166,7	100,0%
Лүн	36000,0	33957,8	94,3%	39100,0	73057,8	72372,3	72372,3	100,0%	9166,7	9166,7	100,0%
Мөнгөнморьт	22400,0	19581,3	87,4%	39900,0	59481,3	58175,3	58175,3	100,0%	7083,3	7083,3	100,0%
Өндөрширээт	14400,0	15009,3	104,2%	33500,0	48509,3	58571,6	58571,6	100,0%	7500,0	7500,0	100,0%
Сүмбэр	19200,0	15200,9	79,2%	37200,0	52400,9	54739,3	51739,5	94,5%	5500,0	5500,0	100,0%
Сэргэлэн	12000,0	12105,3	100,9%	35000,0	47105,3	46550,6	46550,6	100,0%	7083,3	7083,3	100,0%
Угтаал	24000,0	19155,1	79,8%	67000,0	86155,1	92067,6	85867,6	93,3%	7916,7	7916,7	100,0%
Цэл	28000,0	22145,3	79,1%	60000,0	82145,3	82520,8	82520,8	100,0%	7916,7	7916,7	100,0%
Эрдэнэ	36000,0	31157,4	86,5%	57500,0	88657,4	88550,3	88550,3	100,0%	7500,0	7500,0	100,0%
Эрдэнэсант	36000,0	34559,8	96,0%	92000,0	126559,8	126407,3	126407,3	100,0%	10833,3	10833,3	100,0%
Зуунмод	631840,0	585475,2	92,7%	112000,0	697475,2	486322,2	486322,2	100,0%	188083,3	188083,3	100,0%
Рашаан сувилал									29000,0	29000,0	100,0%
Тахилт СЗЭТ									12500,0	12500,0	100,0%
Хорих , дэргийн анги									12833,3	12833,3	100,0%
2003-10сар	1494240,0	1417000,0	94,8%	1392200,0	2809200,0	2507952,2	2449452,2	97,7%	436666,4	436666,4	100,0%
2002-10сар	1331820,0	1333100,0	100,1%	1241600,0	2574700,0	2113562,9	2113562,9	100,0%	391254,0	388354,0	99,3%
2001-10сар	1380700,0	1076017,7	77,9%	958353,1	2034370,8	1898923,1	1814637,1	95,6%	381923,0	362383,0	94,9%
2000-10сар	1371000,0	1066000,0	77,8%	1082300,0	2148300,0	1780000,0	1578800,0	88,7%	403209,0	365388,1	90,6%

Нийгмийн халамж

Нийгмийн халамж үйлчилгээний төвийн мэдээгээр оны эхний 10 сард сумдад нийт **643.7** сая ₮-ийн санхүүжилт хийгдэж, нийгмийн халамжийн тэтгэвэр, тэтгэмжийн олголт **99.0** хувь биелэв.

Нийгмийн халамжийн сангийн 2003-оны 10-р сарын санхүүжилтгын мэдээ

Үзүүлэлтүүд	х/тоо	дүн
Халамжийн тэтгэвэр	1971	201810,0
Жирэмсэн амаржсан	1450	159258
Хүүхэд асарсаны	2092	147399,5
Олон хүүхэдтэй	629	23595
нярайн арчилгааны	124	3440,2
ихэр хүүхдийн	7	320,0
Өнчин хүүхэд үрчлэн авч	41	6643,7
Халамжийн үйлчилгээ	180	3501,4
Тахир дутуугийн хөнгөлөлт	57	10195,4
Ахмад настны хөнгөлөлт	1295	39435,6
Партизан,улсын баатарын	29	3740,2
Алдарт эхийн одон		1370,0
Банкны зардал		1296,5
Зарлагын нийт дүн	7875	602005,5

Сум	Хуваарил агдсан санхүүжи лт	/мян-төг/	
		халамжийн үйлчилгээ нд зарцуулса	Олголтгын хувь
Алтанбулаг	19855,0	19855,0	100,0%
Аргалант	9600,0	9500,0	99,0%
Архуст	18280,0	18253,0	99,9%
Батсүмбэр	38750,0	38750,0	100,0%
Баянчандмань	14920,0	14530,0	97,4%
Баян	11450,0	11423,0	99,8%
Баян-Өнжүүл	13060,0	12039,0	92,2%
Баяндэлгэр	17878,0	17253,0	96,5%
Баянжаргалан	9720,0	9590,0	98,7%
Баянхангай	20125,0	19955,0	99,2%
Баянцагаан	16357,0	16325,0	99,8%
Баянцогт	23752,5	23455,0	98,7%
Борнуур	29050,0	29010,0	99,9%
Бүрэн	26770,0	26540,0	99,1%
Дэлгэрхаан	21139,5	20199,0	95,6%
Жаргалант	35640,0	35620,0	99,9%
Заамар	23420,0	23152,0	98,9%
Лүн	17700,0	17520,0	99,0%
Мөнгөнморьт	12200,0	12110,0	99,3%
Өндөрширээт	15145,0	15110,0	99,8%
Сэргэлэн	13662,0	12996,0	95,1%
Сүмбэр	19340,0	19230,0	99,4%
Угтаал	22490,0	22120,0	98,4%
Цэл	17720,0	17120,0	96,6%
Эрдэнэ	23340,0	23210,0	99,4%
Эрдэнэсант	35000,0	35000,0	100,0%
Зуунмод	123862,0	123862,0	100,0%
2003-10 сар	650226,0	643727,0	99,0%
2002-10 сар	531748,0	530628,0	99,8%
2001-10 сар	431646,7	420857,7	97,5%



Ү н э , т а р и ф

а.Аймгийн төвд 2003 оны 10-р сард бараа үйлчилгээний үнэ тариф 2000 оны 12-р сарын 31-ныхтай харьцуулахад **7.86%**, 2002 оны 10-р сарынхаас **8.47 %-иар тус тус** өслөө. Харин 2003 оны 10-р сард бараа үйлчилгээний үнэ тариф **1.67** хувиар өссөн нь өмнөх сарынхаас **0.58** нэгжээр **өсөв**.

Хэрэглээний бараа, үйлчилгээний үнийн индекс, 2003.X
Consumer price index of certain goods and services, 2003.X

/аймгийн төвд/ БҮЛЭГ		GROUP	хувь - percentage		
			2003-10/ 2000-12	2003-10/ 2002-10	2003-10 2002-09
Хүнсний бараа		Foodstuffs	111,56	115,51	102,10
ү	Гурил, гурилан бүтээгдэхүүн	Flour and flour products	110,54	128,58	104,50
ү	Мах, махан бүтээгдэхүүн	Meat and meat products	145,04	116,21	96,36
н	Сүү, сүүн бүтээгдэхүүн	Milk and dairy products	88,32	95,62	114,82
э	Саахар, чихэр, цай, жимс	Sugar, candy, tea, fruits	83,07	96,46	101,35
э	Төмс, хүнсний ногоо	Potatoes and vegetables	89,99	93,65	100,00
с	Хүнсний бусад бараа	Other foodstuffs	118,74	108,35	102,44
	Архи, ундаа, тамхи	Alcohol and tobacco	110,44	107,87	100,00
Хувцас, гутал, бөс бараа		Clothing, footwear and cloth	95,35	95,52	100,49
ү	Эрэгтэй хүний хувцас	Men's clothing	115,48	107,43	103,10
ү	Эмэгтэй хүний хувцас	Women's clothing	94,33	97,24	100,77
н	Хүүхдийн хувцас	Children's clothing	120,29	99,10	104,84
ээ	Бүх төрлийн гутал	Footwear	83,78	89,12	98,91
с	Хөвөн, бөс бараа	Cloth	103,40	97,78	100,00
Орон сууц, түлш, цахилгаан		Housing, heating, electricity	136,38	104,63	104,90
Гэр ахуйн бараа		Household goods	103,95	99,41	102,81
Эм тариа, эмнэлгийн үйлчилгээ		Medical care and services	95,83	97,08	100,00
Тээвэр, холбооны үйлчилгээ		Transport and communication	114,58	116,10	101,59
Соёл, боловсролын бараа үйлчилгээ		Cultural goods and recreation	102,16	102,32	100,00
Бусад бараа, үйлчилгээ		Other goods and services	86,60	93,77	100,00
Ерөнхий (нийт) индекс		Overall index	107,85	108,47	101,67

Энэ сард хүнсний болон өргөн хэрэгцээт зарим гол нэр төрлийн бараа, бүтээгдэхүүн **1, 2-р гурил, боодлын гоймон, чанасан хиам, шингэн сүү, тараг, ногоон цай, ургамлын тос, 500 граммын хайнз майонез, эрэгтэй хүний сентфон дотортой курткa, жинсэн өмд, эмэгтэй хослол, хүүхдийн хавар намрын курткa, футволкa, жинсэн өмд, эмэгтэй хүний өвлийн ширэн урт түрийтэй гутал, хүүхдийн пүүз, шар тосон будаг, нүүрс, оёдлын машин, А-76 бензин зэрэг 21 нэрийн бараа бүтээгдэхүүний үнэ 1.4-25.0 хувиар өссөн нь ерөнхий индекс 1.67 хувиар өсөхөд нөлөөлөв.**

Энэ хугацаанд дотор мах, өөхөн тос, алим, эрэгтэй хүний зуны ширэн ботинк, эмэгтэй хүний хавар намрын богино түрийтэй гутал зэрэг 5 нэрийн хүнсний болон бараа, бүтээгдэхүүний үнэ буурч, 113 нэрийн бараа, үйлчилгээний үнэ хэвийн байгаа нь үнэ харьцангуй тогтвортой байв.

Төв аймгийн өргөн хэрэглээний бараа, үйлчилгээний үнийн ИНДЕКС
Consumer price index of selected goods and services in tov

(Аймгийн төвд)

(2003 оны 10-р сарын байдлаар)

бараа, үйлчилгээний нэр төрөл, хэмжих нэгж	2003-10/ 2000-12	2003-10/ 2002-10	2003-10/ 2002-09
1. Гурил, 1-р зэрэг, кг	115,15	140,74	105,56
2. Гурил, 2-р зэрэг, кг	106,67	123,08	106,67
3. Талх, орон нутгийн, ш	104,76	100,00	100,00
4. Гурилан боов, кг	100,00	100,00	100,00
5. Гоймон, 250 гр	103,57	103,57	103,57
6. Жигнэмэг, 100 гр,	95,24	100,00	100,00
7. Цагаан будаа, кг	97,44	100,00	100,00
8. Шар будаа, кг	106,06	100,00	100,00
9. Хонины мах, 1-р зэрэг, кг	147,06	117,65	100,00
10. Үхрийн мах, 2-р зэрэг, кг	164,38	133,33	100,00
11. Дотор мах, 1 гүзээ	83,33	50,00	50,00
12. Хиам, чанасан, кг	90,48	90,48	105,56
13. Өөхөн тос, кг	111,11	95,24	95,24
14. Шингэн сүү, л	83,33	100,00	125,00
15. Тараг, л	83,33	83,33	111,11
16. Цөцгийн тос, кг	78,95	93,75	100,00
17. Хуурай сүү, кг	114,29	91,43	100,00
18. Цагаан тос, кг/Шар тос/	100,00	100,00	100,00
19. Элсэн чихэр, кг	73,85	96,00	100,00
20. Хатуу чихэр, кг, дотоод	95,00	95,00	100,00
21. Ирис, гадаад, кг	76,92	80,00	100,00
22. Шоколад, 100 гр	90,00	93,75	100,00
23. Ногоон цай	80,00	100,00	106,67
24. Алим, кг	130,00	130,00	92,86
25. Варенье, гадаад	75,00	88,24	100,00
26. Төмс, кг	66,67	80,00	100,00
27. Байцаа, кг	100,00	100,00	100,00
28. Лууван, кг	100,00	80,00	100,00
29. Манжин, кг	133,33	80,00	100,00
30. Бөөрөнхий сонгино, кг	87,50	116,67	100,00
31. Шилтэй өргөст хэмх	126,32	126,32	100,00
32. Шилтэй ногооны салат, кг	120,00	104,35	100,00
33. Йоджуулсан давс, кг	96,15	100,00	100,00
34. Ургамлын тос, л	147,37	116,67	101,45
35. Цуу, 170 гр	100,00	100,00	100,00
36. Майонез, Найнз, 500 гр	85,71	111,11	111,11
37. Бульон, үхрийн, 1ш	125,00	100,00	100,00
38. Гуанзны иж бүрдэл хоол	119,17	100,00	100,00
39. Цэцэрлэгийн хүүхдийн хоолны сарын дундаж үнэ	100,00	100,00	100,00
40. Архи, 0.5л	112,50	120,00	100,00
41. Пиво, Cass, 0.33л	110,00	100,00	100,00
42. Ундаа, 0.5л	100,00	100,00	100,00
43. Янжуур, Болгар, хайрцаг	107,14	85,71	100,00
44. Дүнсэн тамхи, боодол	111,11	100,00	100,00
45. Эрэгтэй хүний синтефон дотортой куртka, 48-50 раз	125,00	125,00	107,14
46. Костюм, хэмжээ 48-50, /Улс, материалыг сонгох	90,91	95,24	100,00

бараа, үйлчилгээний нэр төрөл, хэмжих нэгж	2003-10/	2003-10/	2003-10/
	2000-12	2002-10	2002-09
47. Жинсэн өмд, 31-33 раз	120.00	108.43	105.88
48. Сорочка, урт ханцуйтай, Хятад	71.43	100.00	100.00
49. Ноосон цамц, 50% ноос, хэмжээ 48-50	116.67	87.50	100.00
50. Эрэгтэй хүний футболка, 100% хөвөн, богино ханцуйтай,	208.33	125.00	100.00
51. Оймс, Хятад	100.00	91.67	100.00
52. Эрэгтэй трусы, 100% хөвөн даавуун	91.67	91.67	100.00
53. Эмэгтэй хүний хиймэл үсэн шуба, Хятад, 46-48 раз	113.64	125.00	100.00
54. Хавар намрын пальто, 70% ноосон материалтай, 46-48 раз	46.67	77.78	100.00
55. Хослол, хэмжээ 46-48, /Улс, материалыг сонгох/	105.56	95.00	105.56
56. Кофт, урт ханцуйтай, гоёлын,гадаад	92.31	75.00	100.00
57. Юбка, 50% ноосон, богино, хар өнгийн, Солонгос, 44-46 раз	100.00	79.55	100.00
58. Ноосон цамц, 50% ноос, Хятад	93.33	93.33	100.00
59. Ноосон өмд, 50% ноос, Хятад	80.00	100.00	100.00
60. Хөхний даруулга, Хятад	107.14	115.38	100.00
61. Трико, Солонгос, 100% полиамид	150.00	150.00	100.00
62. Эмэгтэй трусы, 100% хөвөн даавуун	127.27	100.00	100.00
63. Хавар намрын куртка, синтефон дотортой, 6-7 настай хүүхдийн	111.11	62.50	111.11
64. Хүүхдийн ноосон цамц, 50% ноос, 7-8 настай хүүхдийн	72.00	105.88	100.00
65. Охидын платье, 50% хөвөн материалтай, 5-6 настай охидын, богино ханцуйтай	100.00	100.00	100.00
66. Хүүхдийн футболка, 100% хөвөн, богино ханцуйтай, цулгуй, 4-5 настай хүүхдийн, Хятад	250.00	88.24	125.00
67. Хүүхдийн жинсэн өмд, энгийн хийцтэй, 9-10 настай хүүхдийн, Хятад улсын	142.86	111.11	111.11
68. Хүүхдийн ноосон өмд, 50% ноос, 6-7 настай хүүхдийн, Хятад улсын	130.77	94.44	100.00
69. Хүүхдийн оймс, Хятад, 80% хөвөн, 4-5 настай хүүхдийн	150.00	112.50	100.00
70. Хүүхдийн трусы, 100% хөвөн, Хятад улсын, 3-4 настай хүүхдийн	114.29	133.33	100.00
71. Эрэгтэй хүний өвлийн ширэн гутал, Хятадын, 39-40 раз	80.00	100.00	100.00
72. Эрэгтэй хүний зуны ширэн ботинк, энгийн хийцтэй, гадаад, 39-40 раз	81.82	100.00	90.00
73. Эмэгтэй хүний өвлийн ширэн гутал, урт түрийтэй, цахилгаантай, 37-38 раз	61.90	65.00	104.00
74. Эмэгтэй хүний хавар намрын гутал, богино түрийтэй, Хятадын, 37-38 раз	100.00	83.33	93.75
75. Эмэгтэй хүний ширэн туфли, энгийн хийцтэй, гадаад, 36-37 раз	80.00	100.00	100.00
76. Эрэгтэй хүүхдийн өвлийн гутал, Хятадын, үдээстэй, 9-10 настай хүүхдийн	146.67	91.67	100.00
77. Хүүхдийн пүүз, хиймэл ширэн, Хятадын, 7-8 настай хүүхдийн	228.57	137.93	114.29
78. Охидын туфли, 5-6 настай хүүхдийн	90.00	90.00	100.00
79. Дээлийн даавуу, метр	161.54	91.30	100.00
80. Хятад торго, задгай хээтэй, метр	100.00	100.00	100.00
81. Эрээн даавуу, Орос, метр	106.67	96.00	100.00
82. Даалимба, Хятадын, метр	87.50	93.33	100.00
83. Оёдлын утас, цаасан дамартай, ш/200м/	100.00	100.00	100.00
84. Бор хөвөн, кг	83.33	100.00	100.00
85. Халаалт, м1	248.65	100.00	100.00
86. Цэвэр усны үнэ, 1 хүний	100.00	100.00	100.00
87. Цахилгаан, 1 квт	136.36	99.91	100.00
88. Шар тосон будаг, л, Хятад	91.67	84.62	110.00
89. Тоосго, ш	100.00	100.00	100.00
90. Гэрийн гадуур цагаан бүрээс	100.00	108.70	100.00
91. Нүүрс, тн	166.67	119.05	125.00
92. Түлшний мод, м3	100.00	109.09	100.00

үргэлжлэл

бараа, үйлчилгээний нэр төрөл, хэмжих нэгж	2003-10/ 2000-12	2003-10/ 2002-10	2003-10/ 2002-09
93. Жижиг модон сандал, дотоод, ш	133,33	100,00	100,00
94. Халуун сав, цайны, 2л	112,00	103,70	100,00
95. Шаазан аяга,ш, Хятад	85,71	100,00	100,00
96. Тогоо, 10 л	93,75	93,75	100,00
97. Данх, Хятад, никель, 2л	140,00	93,33	100,00
98. Цахилгаан плитка, Мечта	106,67	100,00	100,00
99. Хивс, Сэлэнгэ, 2*3м	100,00	101,56	100,00
100. Ноосон одъяал, Аргал	94,44	100,00	100,00
101. Ор хөнжлийн даавуу /Орос, Хятадыг сонгох/	78,57	91,67	100,00
102. Оёдлын машин, Хятад	114,29	114,29	114,29
103. Барааны саван, "ОК",200 гр	94,74	90,00	100,00
104. Угаалгын нунтаг, ОМО, цагаан 200 гр	100,00	95,24	100,00
105. Чийдэнгий шил, 60 в	83,33	83,33	100,00
106. Лаа, ш	100,00	100,00	100,00
107. Шүдэнз, хайрцаг	113,33	113,33	100,00
108. Хулдаас, Хятадын, 2 м-ийн өргөнтэй, м	100,00	85,71	100,00
109. Ампицилин, уухаар, 10ш	90,91	100,00	100,00
110. Аспирин, /Анальги/ 10 ш	85,71	100,00	100,00
111. Пеницилин, тариагаар, 1сая	100,00	90,00	100,00
112. Витамин "С", үрлээр, 50ш	100,00	100,00	100,00
113. Шүдэнд цементэн пломбо тавиулах	100,00	100,00	100,00
114. Төмөр замаар зорчих тийзний үнэ, 1 хүний	66,67	100,00	100,00
115. Нийслэлээс аймаг орох автотээврийн хөлс, 1 хү	85,71	120,00	100,00
116. Нийслэлээс аймаг орох онгоцны хөлс, 1 хүний			0,00
117. Машины дугуй, УАЗ-469	87,50	92,11	100,00
118. Мотоцикл, Иж планета-5	106,25	113,33	100,00
119. Телефон ашиглалтын сарын хөлс	479,35	108,33	100,00
120. Хот хооронд утсаар ярих хөлс, 3 мин	100,00	100,00	100,00
121. Монгол TV-ийн сарын хураамж	141,67	100,00	100,00
122. Бензин, А-76, литр	131,94	131,94	105,56
123. "Өдрийн сонин" сонины захиалгын үнэ	100,00	100,00	100,00
124. Сургалтын төлбөр, 1 жилийн	100,00	100,00	100,00
125. Өнгөт / хар/ телевизор, 14 инч	94,44	100,00	100,00
126. Транзисторын тэжээл, 1.5 вольт	100,00	100,00	100,00
127. Сурагчийн дэвтэр, дөрвөлжин шугамтай, Монгол	100,00	100,00	100,00
128. Киноны билетний дундаж үнэ	100,00	100,00	100,00
129. Хүүхдийн тоглоом, Хятад, сагсны бөмбөг	125,00	100,00	100,00
130. Тосон бал	142,86	142,86	100,00
131. Эмэгтэй хүний богино үсэнд хими хийлгэх хөлс	116,67	100,00	100,00
132. Эр. хүний гутлын өсгийд шир, резин наалгах үнэ	100,00	100,00	100,00
133. Гар нүүрийн саван, LUX, ш	100,00	105,88	100,00
134. Шүдний оо, LUCKY MINT, 130 гр	100,00	100,00	100,00
135. Нүүрний тос, Монкремийн өдрийн тос,	63,64	100,00	100,00
136. Шампунь, Clear, 200 гр	100,00	100,00	100,00
137. Уруулын будаг	100,00	100,00	100,00
138. Халуун усанд орсны хөлс, 1 хүний	100,00	100,00	100,00
139. Эмэгтэй хүний савхин цүнх, Хятад	59,09	76,47	100,00

2002-10-21/2000-12-21

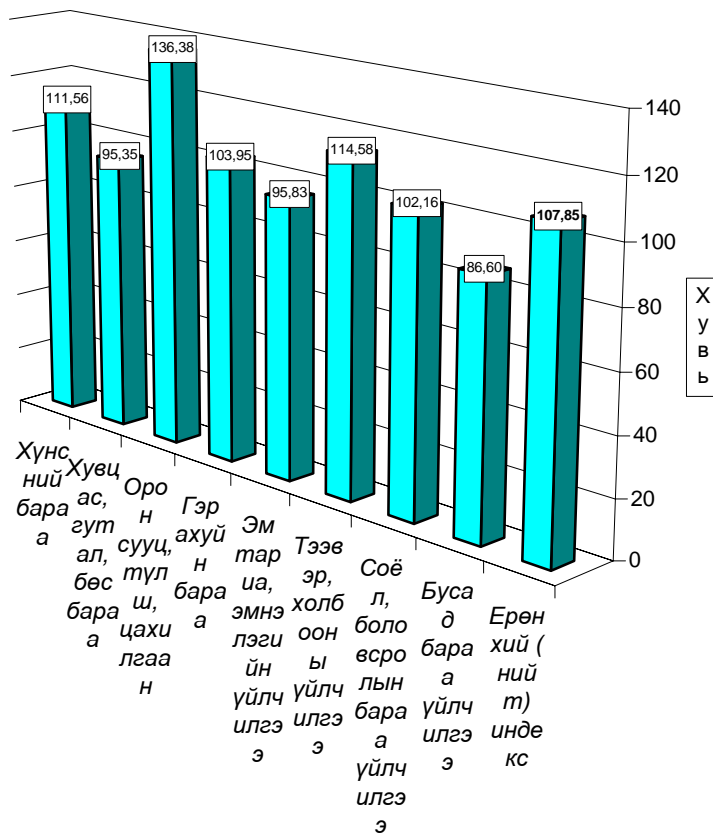

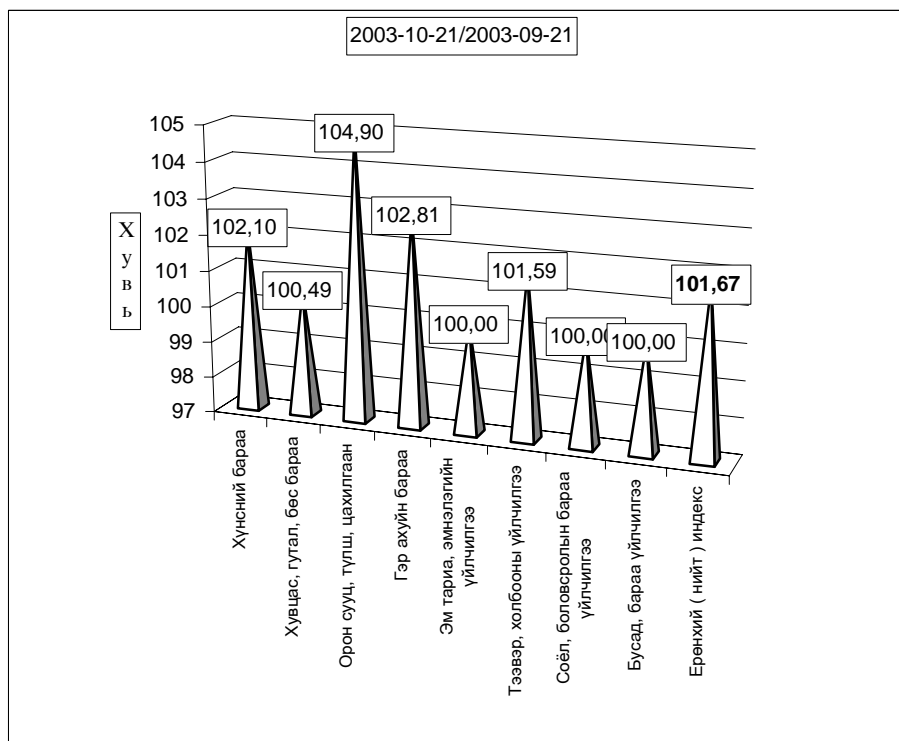
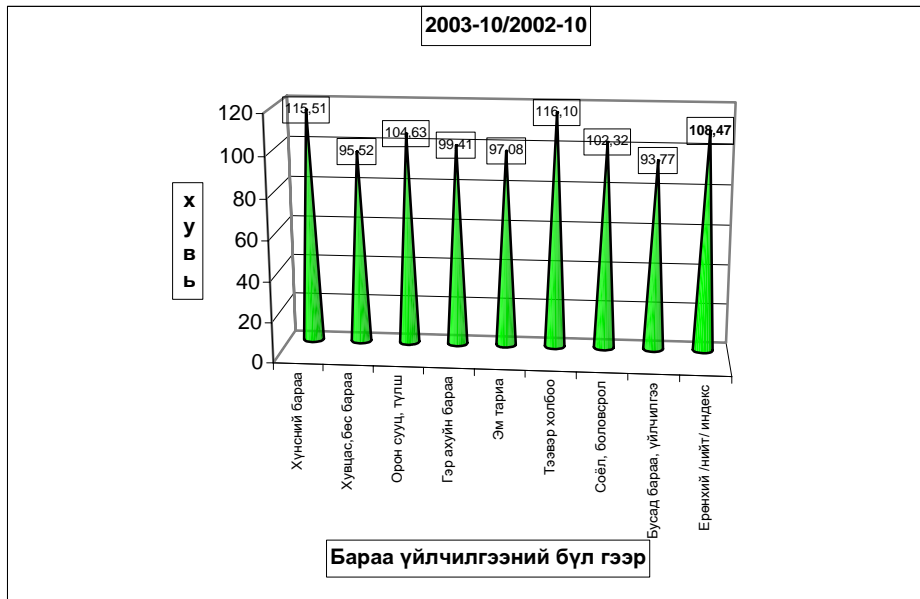

Хэрэглээний бараа, үйлчилгээний үнийн индекс 2003.Х

Consumer price index of certain goods and services 2003.Х

(1991-01-16-ыг 100, хувиар)

(1991-01-16= 100, percentage)

Он	Хүнсний бараа Foodstuffs	Гутал, хувцас Clothing Footwear	Орон сууц түли, цахилгаан бараа Housing, heating electricity	Гэр ахуйн бараа Household goods	Эм тариа Medical care	Тээвэр Холбоо Transport @ commu- nication	Соёлын бараа Cultural goods@ recreation	Бусад бараа Other goods @ services	Ерөнхий индекс Overall index
1994	4 590,79	4 992,30	4 402,23	2 828,49	2 488,27	0,00	9 136,25	0,00	4 587,47
1995	5 768,21	3 154,13	5 427,41	8 272,31	2 226,87	5 173,90	10 115,60	3 168,87	5 272,24
1996	8 037,11	4 001,99	5 747,50	9 398,84	1 451,25	9 660,35	17 682,01	3 976,99	7 195,50
1997	8 522,15	6 407,74	6 626,91	13 473,13	2 665,51	5 771,36	26 315,31	8 878,71	8 580,58
1998	7 973,72	6 489,23	7 120,60	14 119,33	2 755,79	5 975,89	28 203,46	9 795,65	8 395,75
1999	8 957,26	6 989,28	10 161,99	14 073,71	2 755,79	9 227,46	28 793,99	11 613,94	9 514,79
2000	9 270,36	5 893,74	9 592,47	13 018,85	5 779,51	8 876,49	29 597,12	11 281,25	9 427,76

Хэрэглээний үнэ, тарифын өөрчлөлтийг барааны бүлгээр үзүүлбэл.

Consumer price index of certain goods and services 2003. Х

(Өмнөх сартай харьцуулснаар, хувиар)

(Previous month=100, percentage)

Он	Сар	Хүнсний бараа Foodstuffs	Гутал, хувцас Clothing Footwear	Орон сууц түли, цахилгаан бараа Housing, heating electricity	Гэр ахуйн бараа Household goods	Эм тариа Medical care	Тээвэр Холбоо Transport @ commu- nication	Соёлын бараа Cultural goods@ recreation	Бусад бараа Other goods @ services	Ерөнхий индекс Overall index
1997	12	100,95	103,66	100,88	100,75	100,00	100,00	112,67	100,00	102,10
1998	12	99,10	104,10	103,46	100,00	100,00	102,92	100,82	100,00	100,46
1999	12	100,94	104,14	101,83	101,33	100,00	99,70	92,11	100,05	101,41
2000	12	99,11	101,61	95,91	98,70	100,00	100,53	99,06	96,20	99,29
2001	3	106,40	97,15	97,20	100,00	100,00	100,00	99,86	100,50	102,03
	6	90,95	100,51	100,00	100,00	100,00	103,65	100,00	100,00	96,43
	9	97,85	99,93	100,00	100,00	102,90	100,00	100,00	101,80	99,22
	12	103,59	103,72	105,33	99,38	100,00	101,09	100,00	100,00	102,62
2002	3	100,74	102,54	101,23	100,14	98,28	98,39	100,33	100,00	100,53
	6	96,11	100,06	100,00	100,00	100,00	102,60	100,00	100,00	98,09
	9	97,63	101,12	100,50	100,12	100,00	100,00	100,00	100,00	98,96
	12	99,47	100,85	105,37	96,44	100,00	103,18	103,08	98,31	100,38
2003	1	100,21	98,55	100,00	100,14	100,00	100,00	99,59	99,05	99,80
	2	102,36	98,32	99,85	100,49	100,00	98,93	100,00	100,00	100,93
	3	103,40	98,60	100,00	99,68	100,00	100,37	100,00	100,00	101,58
	4	109,91	99,23	98,55	98,38	100,00	99,86	100,47	101,04	105,05
	5	101,96	99,73	96,87	100,64	100,00	99,71	100,00	100,00	100,84
	6	97,82	102,79	100,16	99,75	97,08	105,18	100,00	100,75	99,56
	7	102,53	99,34	99,70	102,12	100,00	99,61	100,00	100,00	101,29
	8	97,83	97,70	100,07	99,66	100,00	102,73	99,39	99,05	98,51
	9	101,84	100,55	100,24	99,60	100,00	104,40	100,00	95,48	101,09
	10	102,10	100,49	104,90	102,81	100,00	101,59	100,00	100,00	101,67

б. Хөдөөд 2003 оны 10-р сард бараа үйлчилгээний үнэ тариф 2000 оны 12-р сарын 31-ныхтай харьцуулахад **5.94%**, 2002 оны 10-р сарынхаас **5.89%-иар өсч**, 2003 оны 10-р сард өмнөх сарынхаас **0.94 хувиар өсчээ**.

Хэрэглээний бараа, үйлчилгээний үнийн индекс, 2003. X
Consumer price index of certain goods and services, 2003.X

БҮЛЭГ		GROUP	/хөдөөд/ (хувиар)		
			2003-9 2000-12	2003-10/ 2002-10	2003-10/ 2002-9
Хүнсний бараа		Foodstuffs	110,24	109,53	102,19
Ү	Гурил, гурилан бүтээгдэхүүн	Flour and flour products	103,78	115,84	105,12
Ү	Мах, махан бүтээгдэхүүн	Meat and meat products	164,42	125,34	99,32
Н	Сүү, сүүн бүтээгдэхүүн	Milk and dairy products	90,55	102,88	107,60
Э	Саахар, чихэр, цай, жимс	Sugar, candy, tea, fruits	88,30	95,29	100,59
Э	Төмс, хүнсний ногоо	Potatoes and vegetables	101,86	94,44	97,72
С	Хүнсний бусад бараа	Other foodstuffs	102,71	102,79	100,00
	Архи, ундаа, тамхи	Alcohol and tobacco	92,15	92,12	99,42
Хувцас, гутал, бөс бараа		Clothing, footwear and cloth	97,72	101,35	101,11
Ү	Эрэгтэй хүний хувцас	Men's clothing	101,56	98,42	101,64
Ү	Эмэгтэй хүний хувцас	Women's clothing	100,17	106,22	100,33
Н	Хүүхдийн хувцас	Children's clothing	111,73	99,81	100,28
ЭЭ	Бүх төрлийн гутал	Footwear	93,30	100,26	101,08
С	Хөвөн, бөс бараа	Cloth	101,15	105,06	102,59
Орон сууц, түлш, цахилгаан		Housing, heating, electricity	112,62	102,01	100,15
Гэр ахуйн бараа		Household goods	102,44	99,81	99,91
Эм тариа, эмнэлгийн үйлчилгээ		Medical care and services	104,07	99,91	100,00
Тээвэр, холбооны үйлчилгээ		Transport and communication	110,94	111,95	101,40
Соёл, боловсролын бараа үйлчилгээ		Cultural goods and recreation	99,37	99,69	100,04
Бусад бараа, үйлчилгээ		Other goods and services	88,93	98,24	100,00
Ерөнхий (нийт) индекс		Overall index	105,94	105,89	101,42

Тус аймгийн хэмжээгээр 2003 оны 10-р сард ХАА-н болон өргөн хэрэгцээний бараа, үйлчилгээний үнэ тариф ямар байгааг сумдаар үзүүлбэл.

ХАА-н бүтээгдэхүүний үнэ (₮-өөр)

Сумд	Sumd	Average prices, tog											
		Үхрийн мах Beef, grade			Хонины мах Mutton, grade			Төмс. /Potato/			Сонгино. /Onion/		
		2002.X	2003.IX	2003.X	2002.X	2003.IX	2003.X	2002.X	2003.IX	2003.X	2002.X	2003.IX	2003.X
АБ	AB	800	850	850	800	850	850	300	300	300	350	450	450
АР	AR	1 000	1 000	800	900	1 000	800	250	250	200	500	550	550
АТ	AT	600	1 500	1 500	700	1 500	1 500	250	250	250	450	500	500
БС	BC	1 200	1 300	1 200	1 200	1 400	1 200	300	200	200	400	300	400
БА	BA	1 300	1 300	1 300	1 200	1 200	1 200	300	200	250	500	350	300
БД	BD	800	1 450	1 450	700	1 500	1 500	250	280	250	300	400	400
БЖ	BJ	800	1 300	1 300	800	1 000	1 000	300	250	250	350	400	400
БӨ	BO	800	1 100	1 100	900	1 200	1 200	350	350	350	400	500	500
БХ	BKН	650	800	800	600	800	500	300	250	250	500	400	400
БЦ	BTS	800	1 300	1 300	700	1 200	1 200	400	400	400	400	550	550
БТ	BT	1 000	1 200	1 200	900	1 000	1 200	250	150	150	500	400	500
БЧ	BCH	1 100	1 500	1 500	1 200	1 300	1 300	300	250	250	500	600	600
БН	BN	1 000	1 600	1 600	1 200	1 500	1 500	200	150	130	500	500	500
БҮ	BU	1 000	1 500	1 500	900	1 400	1 500	200	300	300	600	550	350
ДХ	DKH	600	1 300	1 300	550	1 400	1 400	300	300	300	450	600	600
ЖА	JA	1 000	1 300	1 300	1 000	1 200	1 200	150	150	150	350	500	600
ЗА	ZA	1 100	900	900	1 100	800	800	300	180	180	500	300	500
ЛҮ	LU	850	1 200	1 200	800	1 100	1 100	220	200	200	400	400	400
ММ	MM	1 000	1 300	1 000	1 100	1 200	1 200	300	500	500	500	400	400
ӨШ	OSH	750	1 200	1 200	800	1 100	1 100	300	240	240	400	350	300
СҮ	SU	1 000	1 200	1 200	1 200	1 100	1 100	180	200	200	400	400	400
СЭ	SE	1 100	1 000	1 400	1 000	800	1 400	400	200	250	500	400	500
УГ	UG	1 000	1 300	1 300	1 000	1 300	1 300	250	350	200	500	600	500
ЦЭ	TSE	1 000	900	850	900	1 000	900	300	250	200	400	450	450
ЭР	ER	1 100	1 100	1 100	1 200	1 200	1 200	250	250	250	450	600	600
ЭС	ES	650	750	1 000	600	750	850	250	300	250	500	500	500
ЗМ	ZM	900	1 200	1 200	850	1 000	1 000	250	200	200	400	350	350
Айм	Aim	922	1 198	1 198	919	1 141	1 148	274	256	246	444	456	463

Сумд	Sumd	дундаж үнэ, ₮ Average prices, tog											
		Шингэн сүү /1 литр/ /Milk, Litre/			Ямааны ноолуур/1 кг/ Greazy cashmere/1 kg/			Тэмээний ноос. /1 кг/ Camel s wool / 1 kg/			Хонины ноос /1 кг/ Sheep wool /1 kg /		
		2002.X	2003.IX	2003.X	2002.X	2003.IX	2003.X	2002.X	2003.IX	2003.X	2002.X	2003.IX	2003.X
АБ	АВ	350	300	400	21 000	18 000	18 000				100	100	100
АР	АР	200	250	250	18 000	20 000	21 000	900	900	900	120	150	150
АТ	АТ	200	300	300	18 000	20 000	20 000	700	700	700	150	200	200
БС	ВС	250	200	250	23 000	18 000	18 000	1 300	1 300	1 300	60	80	80
БА	ВА	300	300	400	22 000	23 000	23 000	1 000	1 800	1 800	130	150	150
БД	ВД	250	300	400	20 000	18 000	23 000	800	1 000	1 000	130	150	180
БЖ	ВЖ	250	300	300	18 000	18 000	18 000	800	1 200	1 200	100	100	100
БӨ	ВО	250	350	350	18 000	16 000	16 000	600	600	600	100	130	130
БХ	ВКН	400	300	300	20 000	18 000	18 000	1 500	1 500	1 500	120	120	120
БЦ	ВТС	400	300	300	21 000	18 000	18 000	1 000	1 000	1 000	100	100	100
БТ	ВТ	300	200	300	21 000	18 000	18 000	900	1 200	1 200	110	120	120
БЧ	ВСН	300	250	350	23 000	18 000	18 000				120	100	100
БН	ВН	200	200	200	20 000	19 000	19 000				130	130	130
БҮ	ВУ	300	200	200	20 000	20 000	23 000	700	1 000	500	100	120	100
ДХ	ДКН	400	300	300	15 000	25 000	25 000	700	1 000	1 000	110	180	180
ЖА	ЖА	250	250	300	23 000	22 000	23 000				130	100	100
ЗА	ЗА	300	300	300	20 000	18 000	18 000	1 250	800	800	110	120	120
ЛҮ	ЛУ	400	400	400	20 000	20 000	20 000	1 000	800	800	110	90	90
ММ	ММ	250	200	300	20 000	18 000	18 000	850	500	500	80	150	150
ӨШ	ОШ	250	300	300	19 000	20 000	20 000	1 000	1 000	1 000	100	120	120
СҮ	СУ	250	130	220	21 000	18 000	18 000				130	50	50
СЭ	СЕ	400	350	350	22 000	25 000	25 000	450	400	400	80	120	120
УГ	УГ	300	250	250	22 000	20 000	20 000	800	800	800	80	50	50
ЦЭ	ТСЕ	300	300	300	22 000	20 000	20 000	1 000	1 000	500	150	100	100
ЭР	ЕР	200	150	150	16 000	18 000	18 000	800	800	800	100	120	200
ЭС	ЕС	350	350	400	15 000	20 000	20 000	600	600	600	100	120	120
ЗМ	ЗМ	400	400	500	21 000	20 000	20 000	700	800	800	100	150	150
Айм	Айм	296	275	310	19 963	19 481	19 852	841	900	857	108	119	123

Сумд	Sum	дундаж үнэ, ₮ Average prices, tog											
		Адууны шир			Үхрийн шир			Хонины арьс			Ямааны арьс		
		Horse hide			Cattle hide			Sheep skin			Goat skin		
		2002.X	2003.IX	2003.X	2002.X	2003.IX	2003.X	2002.X	2003.IX	2003.X	2002.X	2003.IX	2003.X
АБ	АВ	10 000	20 000	20 000	16 000	15 000	15 000	5 000	8 000	8 000	5 000	2 000	5 000
АР	АР	8 000	20 000	20 000	11 000	9 000	18 000	7 000	9 000	9 000	5 000	1 500	4 000
АТ	АТ	8 000	20 000	20 000	10 000	20 000	20 000	5 500	8 000	8 000	5 000	1 500	5 500
БС	BS	8 000	8 000	10 000	14 000	12 000	22 000	5 000	7 000	8 500	4 000	2 000	4 500
БА	ВА	10 000	8 000	18 000	17 000	18 000	18 000	5 000	8 000	8 000	5 000	3 500	3 500
БД	ВД	7 000	14 000	18 000	10 000	19 000	21 000	4 500	7 500	7 500	5 500	1 000	4 500
БЖ	ВЖ	6 000	8 000	8 000	11 000	11 000	11 000	6 000	7 000	7 000	3 500	1 100	5 500
БӨ	ВО	7 500	20 000	18 000	14 000	18 000	19 000	6 000	8 000	8 500	3 000	1 000	5 000
БХ	ВКН	8 000	18 000	23 000	15 000	23 000	27 000	5 000	9 000	9 300	3 000	2 500	5 500
БЦ	ВТС	6 000	18 000	18 000	15 000	8 000	8 000	5 500	8 000	8 000	4 000	1 200	5 500
БТ	ВТ	9 000	17 000	13 000	14 000	18 000	15 000	5 500	8 500	7 000	5 000	1 000	5 000
БЧ	ВСН	12 000	16 000	16 000	18 000	10 000	10 000	6 500	8 500	8 500	5 000	1 500	5 000
БН	ВН	8 000	15 000	16 000	12 000	16 000	18 000	3 000	6 000	7 000	4 000	3 000	4 000
БҮ	ВУ	6 000	17 000	20 000	10 000	11 000	17 000	5 000	7 000	8 000	5 000	1 000	5 000
ДХ	ДКН	7 000	15 000	18 000	10 000	16 000	16 000	5 000	7 000	8 000	5 000	1 000	5 000
ЖА	ЖА	12 000	20 000	18 000	18 000	20 000	22 000	2 000	6 000	9 000	5 500	3 000	3 500
ЗА	ЗА	6 000	15 000	15 000	8 000	18 000	18 000	5 000	8 500	8 500	5 000	2 500	4 500
ЛҮ	ЛУ	10 000	20 000	20 000	19 000	21 000	21 000	6 500	8 000	8 000	3 500	3 000	5 000
ММ	ММ	7 000	13 000	13 000	13 000	8 000	12 000	5 000	4 000	5 000	2 000	1 000	5 000
ӨШ	ОШ	8 500	16 000	16 000	12 000	17 000	21 000	4 500	8 200	8 500	5 000	2 000	5 000
СҮ	СУ	7 000	19 000	19 000	8 000	11 000	11 000	5 000	8 000	8 000	4 000	1 000	5 000
СЭ	СЕ	9 000	8 000	8 000	10 000	10 000	10 000	3 500	8 000	8 000	5 000	2 500	5 500
УГ	УГ	9 000	11 000	20 000	13 000	14 000	16 000	5 000	7 000	8 500	1 500	2 000	5 000
ЦЭ	ТСЕ	7 000	18 000	15 000	11 000	8 000	13 000	5 000	6 000	8 000	3 000	1 500	6 000
ЭР	ЕР	7 000	8 000	20 000	8 000	16 000	30 000	4 000	8 000	9 000	3 000	2 000	6 000
ЭС	ЕС	7 000	15 000	15 000	15 000	12 000	12 000	5 000	8 000	8 000	3 500	1 000	5 000
ЗМ	ЗМ	9 000	21 000	21 000	15 000	20 000	23 000	5 500	9 000	9 000	6 000	2 500	6 000
Айм	Айм	8 111	15 481	16 889	12 852	14 778	17 185	5 037	7 600	8 067	5 000	1 807	4 963

Өргөн хэрэгцээт бараа үйлчилгээний үнэ

Сумд		1-р гурил Flour, grade1, 1 кг	2-р гурил Flour, grade2, 1 кг	Цагаан буддаа Rice 1 кг	Шар буддаа Millet 1 кг	Элсэн чихэр Sugar 1 кг	Ундны ус Month- ly water 1 liter	Цахил- гааны Electri- city 1kw
АБ	АВ	380	350	500	380	600	0,80	54,30
АР	АР	350	280	450	380	600	1,00	54,05
АТ	АТ	320	300	450	360	600	0,90	54,30
БС	ВС	380	340	400	350	550	0,40	54,30
БА	ВА	400	350	400	350	600	0,60	54,31
БД	ВД	380	340	400	350	500	0,70	54,00
БЖ	ВГ	400	300	380	350	480	1,40	55,00
БӨ	ВО	340	300	480	400	680	1,50	54,30
БХ	ВКН	380	300	400	400	560	1,00	56,35
БЦ	ВТС	340	250	450	350	650	0,00	54,00
БТ	ВТ	400	360	450	350	550	1,00	54,30
БЧ	ВСН	400	320	450	380	500	1,23	54,05
БН	ВН	380	380	500	400	700	2,00	54,05
БҮ	ВУ	400	280	400	400	500	0,50	54,00
ДХ	ДКН	350	300	450	400	600	1,00	56,35
ЖА	ЖА	380	340	450	380	500	0,40	54,30
ЗА	ЗА	420	360	450	350	650	0,50	54,00
ЛҮ	ЛУ	340	280	400	350	450	0,45	54,00
ММ	ММ	400	260	400	400	550	0,00	54,30
ӨШ	ОШ	380	320	450	380	500	0,50	54,05
СҮ	СУ	400	300	400	400	550	1,00	54,30
СЭ	СЕ	360	320	400	350	530	1,30	54,30
УГ	УГ	420	380	450	380	600	0,50	54,00
ЦЭ	ТСЕ	340	300	450	350	600	1,00	54,30
ЭР	ЕР	500	480	450	400	650	1,00	54,30
ЭС	ЕС	300	280	500	400	500	0,50	54,30
ЗМ	ЗМ	380	340	400	350	500	0,75	54,05



А Ж И Л Г Ү Й Ч Ү Ү Д

Сумдын хөдөлмөр зохицуулалтын албанд **бүртгэлтэй байгаа ажилгүйчүүдийн тоо** 2003 оны эхний 10 сард **815** болж, өмнөх сартай харьцуулахад **40** хүнээр буурлаа.

Ажилгүйчүүдийн **53,4** хувь буюу **435** нь эмэгтэйчүүд, **44,0** хувь нь урьд нь ажил эрхлэж байсан, **55,9** хувь нь анх удаа ажил эрж байгаа хүмүүс юм. Оны эхний 10 сард **1045** хүн ажилд орсны **0,2** хувь нь УҮГ-т, **8,99** хувь нь төрийн болон төсөвт байгууллагад, **34,92** хувь нь нөхөрлөл, компанид, **4,4** хувь нь хоршоонд, **51,48** хувь нь бусад байгууллагад ажил эрхлэх болжээ. Ажил эрхлэх болсон хүмүүсийн **59,23** хувь буюу **619** нь эмэгтэйчүүд юм.

Оны эхнээс бүртгүүлсэн нийт ажилгүйчүүд **1135** байгаагийн **10,22** хувь нь орон тооны цомхотголоос, **2,47** хувь нь байгууллага нь татан буугдсан, **8,99** хувь нь сургууль төгссөн, **0,97** хувь нь өөр газраас шилжиж ирсэн, **0,35** хувь нь цэргээс халагдсан, **8,19** хувь нь мэргэжлийн ажил олдоогүй, **68,81** хувь нь бусад шалтгаан эзлэв.

Ажилгүйчүүдийг боловсролын байдлаар нь авч үзбэл **10,4%** нь дээд, **8,2%** нь тусгай дунд, **6,3%** нь мэргэжлийн анхан шатны, **24,0%** нь бүрэн дунд, **44,7%** нь бүрэн бус дунд, **6,4%** нь бага буюу боловсролгүй хүмүүс эзлэв.

Хөдөлмөрийн насны **10000** хүнд дунджаар **144** ажилгүйчүүд ногдож байгаагийн дотор **Архуст, Цээл, Баянхангай, Зуунмод, Баянцогт** сумдад харьцангуй их (**267-417** хүн) ногдлоо.

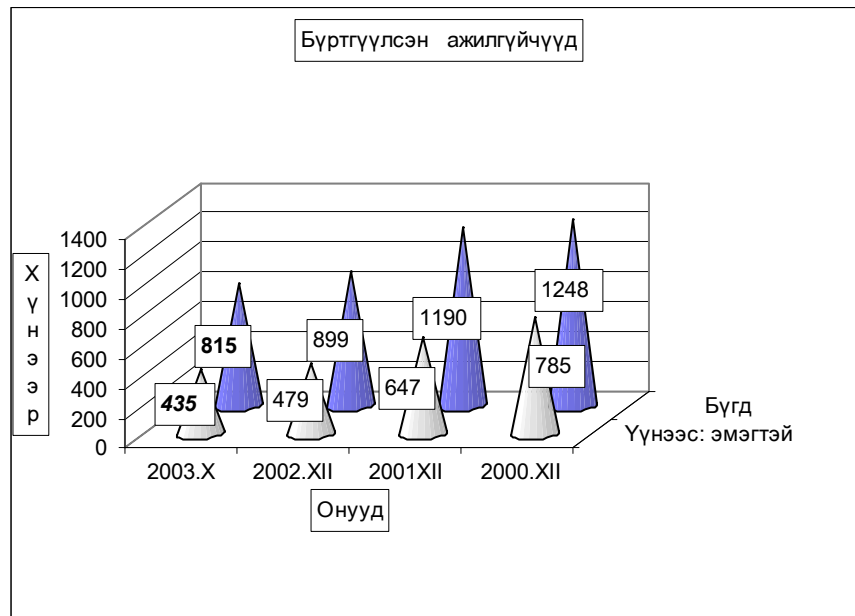

Бүртгүүлсэн Ажилгүйчүүдийн тоо тайлант хугацааны эцэст
Number of unemployed registered persons , at the end of period

	Ажилгүйчүүд Unemployment			Дүнд эзлэх хувь		ЭЗ-ийн идэвхтэй хүнд эзлэх хувь	
	2001 10-30	2002 10-30	2003 10-30	2002 10-30	2003 10-30	Оны эцэст	
						2001	2002
БҮГД TOTAL	1280	995	815	100,0%	100,0%	3,1%	2,1%
үүнээс: а. урьд нь ажилтай байсан	972	559	359	56,2%	44,0%		
б. анх удаа ажил эрж байгаа	308	436	456	43,8%	56,0%		
Ажилгүйчүүд насны бүлгээр: Unemployment:by age group	1280	995	815	100,0%	100,0%		
16 - 24 настай	290	216	209	21,7%	25,6%		
25 - 34 настай	466	338	248	34,0%	30,4%		
35 - 44 настай	388	311	262	31,3%	32,1%		
45 - 60 настай	136	130	96	13,1%	11,8%		
Бүгдээс-эмэгтэй Total by- female	646	526	435	52,9%	53,4%	3,4%	2,1%

Бүртгүүлсэн Ажилгүйчүүдийн тоо Боловсролын түвшингээр
Number of unemployed registered persons , by educational level

	2000.XII	2001.XII	2002.XII	2003 он	
				IX	X
Бүгд Total	1248	1190	899	855	815
үүнээс:Эмэгтэй of whom female	647	600	479	445	435
Дээд боловсролтой Higher education	49	56	73	86	85
Тусгай дүнд боловсролтой Specialized secondary education	149	192	93	72	67
Мэргэжлийн анхан шатны Skilled workers	168	198	79	54	51
Бүрэн дүнд Completed secondary school	326	300	206	201	196
Бүрэн бус дүнд Non-completed secondary school	420	382	392	387	364
Бага Completed primary school	107	62	48	45	42
Боловсролгүй Uneducated persons	29	0	8	10	10

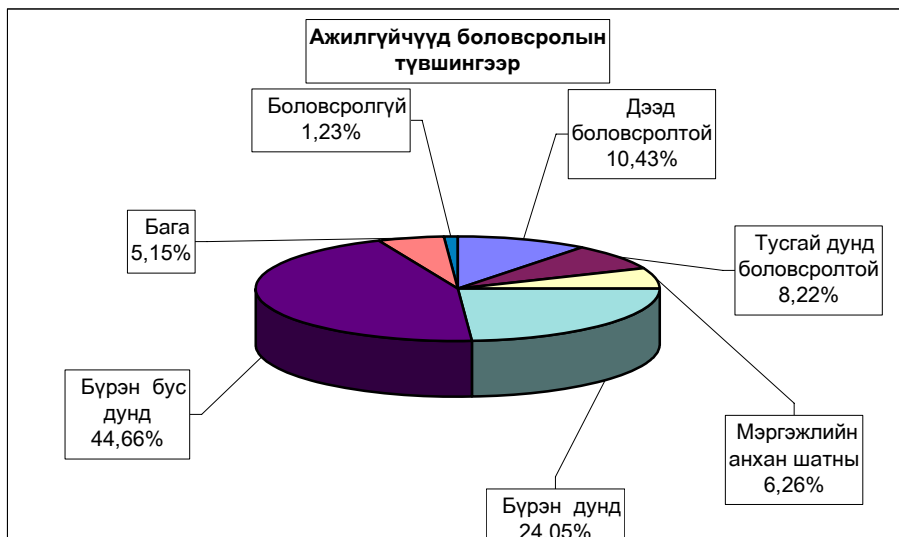

**Ажилгүйдлийн шалтгаан
UNEMPLOYED**

	Оны эхний 10 сард In the first 10 months		Тухайн сард particular months	
	БҮГД TOTAL	үүнээс Эм of whom female	БҮГД TOTAL	үүнээс Эм of whom female
БҮГД TOTAL	1135	669	73	36
Орон тооны цомхтголоор	116	61	2	
Байгууллага татан буугдсан	28	23		
Өөр газраас шилжиж ирсэн	11	5	1	1
Сургууль төгссөн	102	56	7	4
Цэргээс халагдсан	4			
Мэргэжлийн ажил олдоогүй	93	61	10	6
Бусад	781	463	53	25
Ажилгүйчүүдийн бүртгэлээс хасагд	170	101	19	1

**Бүртгүүлсэн ажилгүйчүүдээс ажилд орсон хүн
Number of unemployed entered into work**

	Оны эхний 10 сард In the first 10 months		Тайлант сард As months	
	БҮГД TOTAL	үүнээс Эм of whom female	БҮГД TOTAL	үүнээс Эм of whom female
БҮГД TOTAL	1045	619	94	45
Улсын үйлдвэрийн газарт State enterprise	2	0	0	0
Төрийн, төсөвт байгууллагад Government organization	94	59	9	5
Компани Company	365	177	11	6
Хоршоо Cooperative	46	23	5	1
Бусад газарт Others	538	360	69	33

**Ажилгүйчүүдийн тоог сумдаар үзүүлбэл.
UNEMPLOYED , BY - SOMS.**

	Ажилгүйчүүд Unemployed				Дүнд эзлэх хувь Composition , %			
	2000 12-30	2001 12-30	2002 12-30	2003 10-30	2000 12-30	2001 12-30	2002 12-30	2003 10-30
Алтанбулаг	20	23	22	16	1.6%	1.9%	2.4%	2.0%
Аргалант	60	36	14	20	4.8%	3.0%	1.6%	2.5%
Архуст	16	17	24	48	1.3%	1.4%	2.7%	5.9%
Батсүмбэр	144	145	84	50	11.5%	12.2%	9.3%	6.1%
Баян	29	29	37	7	2.3%	2.4%	4.1%	0.9%
Баяндэлгэр	5	1	2	2	0.4%	0.1%	0.2%	0.2%
Баянжаргалан	8	6	7	2	0.6%	0.5%	0.8%	0.2%
Баян-Өнжүүл	12	3	3	2	1.0%	0.3%	0.3%	0.2%
Баянхангай	42	34	29	26	3.4%	2.9%	3.2%	3.2%
Баянцагаан	31	17	27	6	2.5%	1.4%	3.0%	0.7%
Баянцогт	28	53	59	33	2.2%	4.5%	6.6%	4.0%
Баянчандмань	37	18	18	24	3.0%	1.5%	2.0%	2.9%
Борнуур	22	27	59	46	1.8%	2.3%	6.6%	5.6%
Бүрэн	17	18	11	10	1.4%	1.5%	1.2%	1.2%
Дэлгэрхаан	21	21	23	16	1.7%	1.8%	2.6%	2.0%
Жаргалант	21	33	19	13	1.7%	2.8%	2.1%	1.6%
Заамар	101	98	32	25	8.1%	8.2%	3.6%	3.1%
Лүн	36	51	12	27	2.9%	4.3%	1.3%	3.3%
Мөнгөнморьт	32	32	5	1	2.6%	2.7%	0.6%	0.1%
Өндөрширээт	42	38	18	22	3.4%	3.2%	2.0%	2.7%
Сүмбэр	24	26	22	10	1.9%	2.2%	2.4%	1.2%
Сэргэлэн	18	10	4	1	1.4%	0.8%	0.4%	0.1%
Угтаал	233	167	45	17	18.7%	14.0%	5.0%	2.1%
Цээл	78	70	60	60	6.3%	5.9%	6.7%	7.4%
Эрдэнэ	17	38	51	44	1.4%	3.2%	5.7%	5.4%
Эрдэнэсант	37	74	57	39	3.0%	6.2%	6.3%	4.8%
Зуунмод	117	105	155	248	9.4%	8.8%	17.2%	30.4%
Аймгийн дүн	1248	1190	899	815	100.0%	100.0%	100.0%	100.0%

10000 ХҮН АМД НОГДОХ АЖИЛГҮЙЧҮҮДИЙГ СУМДААР ҮЗҮҮЛБЭЛ:
NUMBER OF UNEMPLOYED ENTERED INTO WORK, PERSONS PER 10000 POPULATION

	ЭЗ-ийн идэвхтэй хүн амд эзлэх хувь				Ажилд орсон хүн		Оны эхний хөдөлмөрийн насны 10000 хүнд ногдох ажилгүйчүүд.			
	2000	2001	2002	2003	Оны	Тайлант	2000	2001	2002	2003
	12-30	12-30	12-30	10-30	эхнээс	сард	12-30	12-30	12-30	10-30
Алтанбулаг	1.30%	1.70%	1.40%	1.00%	6		96	106	112	84
Аргалант	8.70%	4.10%	1.60%	2.27%	22	1	426	519	123	180
Архуст	4.50%	4.60%	5.20%	8.94%	13		190	134	214	417
Батсүмбэр	8.80%	6.80%	3.10%	1.74%	59	9	360	395	228	132
Баян	2.80%	2.60%	3.50%	1.91%	33	7	106	216	312	57
Баяндэлгэр	0.70%	0.20%	0.30%	0.27%	15		27	51	22	21
Баянжаргалан	1.00%	0.80%	0.90%	0.36%	14	1	89	86	75	21
Баян-Өнжүүл	0.80%	0.20%	0.20%	0.12%	1		66	74	18	12
Баянхангай	6.90%	5.90%	5.00%	4.18%	42		529	437	308	284
Баянцагаан	2.20%	1.70%	2.30%	0.50%	21	1	173	194	166	39
Баянцогт	2.50%	5.80%	5.10%	3.13%	30		268	183	482	267
Баянчандмань	3.30%	1.80%	1.50%	2.03%	26		196	196	95	124
Борнуур	1.10%	1.40%	3.00%	2.11%	48		98	94	243	175
Бүрэн	1.00%	1.00%	0.60%	0.58%	8	3	98	89	55	50
Дэлгэрхаан	1.80%	1.90%	2.00%	1.78%	31	23	165	158	175	123
Жаргалант	1.00%	1.30%	0.90%	0.51%	34	18	25	63	52	35
Заамар	5.20%	4.30%	1.30%	1.23%	82	5	358	333	102	81
Лүн	2.70%	3.00%	1.10%	2.31%	41		194	206	81	146
Мөнгөнморьт	3.20%	3.20%	0.50%	0.08%	15		300	279	42	8
Өндөрширээт	3.80%	3.30%	1.60%	2.02%	23	1	292	305	134	165
Сүмбэр	3.90%	3.50%	3.10%	2.04%	13		337	199	215	77
Сэргэлэн	2.10%	1.20%	0.50%	0.38%	19	6	80	138	32	8
Угтаал	26.50%	16.50%	4.10%	2.21%	47	9	953	1058	265	94
Цээл	7.00%	7.20%	5.20%	5.03%	5		924	394	335	297
Эрдэнэ	1.20%	2.50%	3.30%	3.19%	54		96	94	269	222
Эрдэнэсант	1.50%	3.00%	2.30%	1.71%	26		61	119	176	118
Зуунмод	2.40%	1.90%	2.20%	3.56%	317	10	180	136	165	269
Аймгийн дүн	3.40%	3.10%	2.20%	2.00%	1045	94	245	226	163	144



Ургац хураалт

2003 оны 11 сарын 1-ийн байдлаар аймгийн дүнгээр 20324.4 тонн үр тариа, 18475.0 тонн төмс, 10283.9 тонн хүнсний ногоо хураасан нь 2002 оны мөн үеэс үр тариа 3771.1 тонн, төмс 11306.5 тонн, хүнсний ногоо 6401.6 тонноор тус бүр өслөө.

Хадлан тэжээл бэлтгэл,
ургац хураалт, нийлүүлэлт

		2003-10	2002-10	2001-10	2000-10	1999-10	1998-10	1997-10	1996-10	1995-10
Үр тариа	Хураасан талбай	22513.0	43209.0	28049.0	22452.0	49411.0	22628.0	66678.0	64536.0	72547.0
	Хураасан ургац	20324.4	16547.3	17747.0	12600.7	27412.1	13194.3	47430.7	53578.7	56327.5
бүгд	1гектарын ургац (цн)	9.03	3.83	6.33	5.61	5.55	5.83	7.11	8.30	7.76
	Хураасан талбай	20825.6	41016.0	25223.0	22045.9	47227.2	21401.0	64251.0	61898.0	70262.0
улаан	Хураасан ургац	18100.5	16282.2	15380.0	12388.7	26403.5	12525.3	45799.2	50939.2	53189.2
	1гектарын ургац (цн)	8.69	3.97	6.10	5.62	5.59	5.85	7.13	8.23	7.57
буудай	Хураасан талбай	1729.8	2163.1	2624.90	1763.35	1978.69	1527.80	1511.23	1844.00	1448.70
	Хураасан ургац	18475.0	7168.5	13208.60	11368.70	13201.70	11812.00	13077.92	12425.00	15602.10
ТӨМС	1гектарын ургац (цн)	106.80	33.14	50.32	64.47	66.72	77.31	86.54	67.38	107.70
	Хураасан талбай	1074.3	1401.1	1214.60	1228.34	1113.60	1318.50	1469.07	827.05	1000.00
Хүнсний ногоо	Хураасан ургац	10283.9	3882.3	6213.80	6371.50	5626.10	7551.10	8207.80	4592.20	7860.90
	1гектарын ургац (цн)	98.14	27.71	51.16	51.87	50.52	57.27	55.87	55.53	78.61
Бэлтгэсэн өвс- бүгд (тонн)		66039.0	52304.6	62784.4	37651.9	54520.6	35674.5	51333.8	49922.7	60255.5
үүнээс -улсын фондод			149.5	355.5		11.0				
Бэлтгэсэн гар тэжээл (тонн)		1442.0	738.7	544.00	177.70	133.30	24.20	41.70	56.40	140.00
Ногоон тэжээл, олон наст өвс		917.0		950.0	23.0	360.0	2670.0	540.0	1858.0	1472.50
Бэлтгэсэн дарш (тонн)						855.0	3530.0	5753.0	7175.0	8223.0
Тосны ургамал (тонн)		526.0		126.0	23.0	80.0				
Чихрийн манжин (тонн)										
Бэлдсэн уринш (гектар)		17124.0	33340.0	60390.0	32019.0	56996.0	62429.0	64059.0	63295.0	

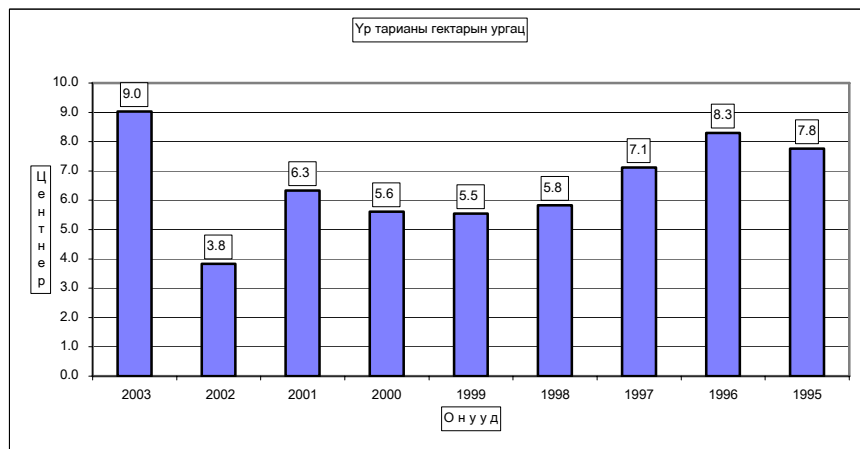

	Үр тариа-Cereals					
	Хураасан талбай (гектар) harvested area (hectar)	Ургац-Harvest (тонн, tons)			хувь percent	1 гектарын ургац Yields of staple agricultural crops (цн-сн)
		2002-10	2003-10			
Аргалант	1033.0	264.2	123.4.0	467.1%	11.95	
Архуст	80.0	70.0	48.0		6.00	
Баянцогт	1421.0	1090.0	1980.0	181.7%	13.93	
Баянчандмань	72.0	25.3	9.3.6	370.0%	13.00	
Борнуур	523.8	484.0	367.8	76.0%	7.02	
Жаргалант	4965.0	2300.0	4134.0	179.7%	8.33	
Заамар	230.0	295.0	138.0	46.8%	6.00	
Сүмбэр	2630.0	780.0	2288.0	293.3%	8.70	
Сэргэлэн	37.2		5.3.0		14.25	
Угтаал	2272.0	1669.8	2308.0	138.2%	10.16	
Цээл	8720.0	8675.0	7150.0	82.4%	8.20	
Эрдэнэсант	529.0	894.0	530.0	59.3%	10.02	
Бүгд дүн	22513.0	16547.3	20324.4	122.8%	9.03	
үүнээс -улаан буудай of which wheat						
Аргалант	40.0	160.0	32.0	20.0%	8.00	
Баянцогт	1221.0	1020.0	1336.8	131.1%	10.95	
Баянчандмань	50.0	12.3	69.7	566.7%	13.94	
Борнуур	520.0	484.0	364.0	75.2%	7.00	
Жаргалант	4965.0	2300.0	4134.0	179.7%	8.33	
Заамар	230.0	290.0	138.0	47.6%	6.00	
Сүмбэр	2630.0	780.0	2288.0	293.3%	8.70	
Сэргэлэн	30.6		3.5.0		11.44	
Угтаал	2260.0	1666.8	2295.0	137.7%	10.15	
Цээл	8400.0	8675.1	6968.0	80.3%	8.30	
Эрдэнэсант	479.0	894.0	440.0	49.2%	9.19	
Бүгд дүн	20825.6	16282.2	18100.5	111.2%	8.69	

	ТӨМС - ПОТАТО					
	Хураасан талбай Harvested area	Ургац-Harvest (тонн, tons)			хувь percent	1 гектарын ургац Yields of staple agricultural crops (цн-сн)
		2002-10	2003-10			
Алтанбулаг	12.0	232.00	72.00	31.0%	60.00	
Аргалант	10.0	9.60	120.00	1250.0%	120.00	
Архуст	85.0	285.00	345.60	121.3%	40.66	
Батсүмбэр	139.0	592.00	1524.00	257.4%	109.64	
Баян	8.0	42.00	64.00	152.4%	80.00	
Баяндэлгэр	10.0	24.50	110.00	449.0%	110.00	
Баянжаргалан		3.10				
Баян-Өнжүүл	6.1		5.80		9.51	
Баянхангай	3.5	14.30	21.00	146.9%	60.00	
Баянцагаан						
Баянцогт	20.0	200.00	180.10	90.1%	90.05	
Баянчандмань	87.0	207.10	800.40	386.5%	92.00	
Борнуур	480.0	2037.00	5760.00	282.8%	120.00	
Бүрэн	0.5	0.20	2.40	1200.0%	48.00	
Дэлгэрхаан	3.0	1.40	19.00	1357.1%	63.33	
Жаргалант	456.0	2082.00	6032.00	289.7%	132.28	
Заамар	17.0	30.00	136.00	453.3%	80.00	
Лүн	7.1	4.30	7.80	181.4%	10.99	
Мөнгөнорьт	1.5	8.50	4.50	52.9%	30.00	
Өндөрширээт	3.0	1.20	24.00	2000.0%	80.00	
Сүмбэр	120.0	332.40	1155.00	347.5%	96.25	
Сэргэлэн	12.1	10.00	20.00	200.0%	16.53	
Угтаал	1110.0	601.60	1020.00	169.5%	92.73	
Цээл	85.0	255.00	743.00	291.4%	87.41	
Эрдэнэ	24.0	80.00	96.00	120.0%	40.00	
Эрдэнэсант	10.0	72.00	75.00	104.2%	75.00	
Зуунмод	20.0	43.30	137.40	317.3%	68.70	
Бүгд дүн	1729.8	7168.50	18475.0	257.7%	106.80	

	ХҮНСНИЙ НОГОО - VEGETABLES				
	Хураасан талбай Harvested area	Ургац-Нарвест (тонн, tons)			Тектары н ургац Yields of staple agricultural crops (цн-сн)
		2002-10	2003-10	хувь percent	
Алтанбулаг	30.0	148.00	292.00	197.3%	97.33
Аргалант	5.0	1.80	54.00	3000.0%	108.00
Архуст	12.0	60.00	30.00	50.0%	25.00
Батсүмбэр	195.8	1054.00	1746.00	165.7%	89.17
Баян	6.00	10.00	36.00	360.0%	60.00
Баяндэлгэр	4.0	4.50	33.00	733.3%	82.29
Баянжаргалан		1.00			
Баян-Өнжүүл	0.5		2.50		50.00
Баянхангай	1.5	4.69	9.70	206.8%	64.67
Баянцагаан					
Баянцогт	49.5	42.10	560.10	1330.4%	113.15
Баянчандмань	220.0	403.50	2252.00	558.1%	102.36
Борнуур	321.8	1426.00	3359.10	235.6%	104.40
Бүрэн	0.5	0.10	1.20	1200.0%	24.00
Дэлгэрхаан	1.0	0.40	6.00	1500.0%	60.00
Жаргалант	63.0	230.00	987.00	429.1%	156.67
Заамар	5.0	15.00	35.00	233.3%	70.00
Лүн	8.5	7.70	7.20	93.5%	8.47
Мөнгөнморьт	0.5	3.70	1.20	32.4%	24.00
Өндөрширээт	1.0	0.70	12.00	1714.3%	120.00
Сүмбэр	13.2	15.70	126.00	802.5%	95.38
Сэргэлэн	10.2	8.40	11.90	141.7%	11.64
Угтаал	16.0	82.50	125.00	151.5%	78.13
Цээл	12.0	164.00	73.20	44.6%	61.00
Эрдэнэ	8.0	5.50	72.00	1309.1%	90.00
Эрдэнэсант	46.0	169.00	299.00	176.9%	65.00
Зуунмод	16.9	24.00	152.80	636.7%	90.41
Бүгд дүн	1047.9	3882.29	10283.90	264.9%	98.14

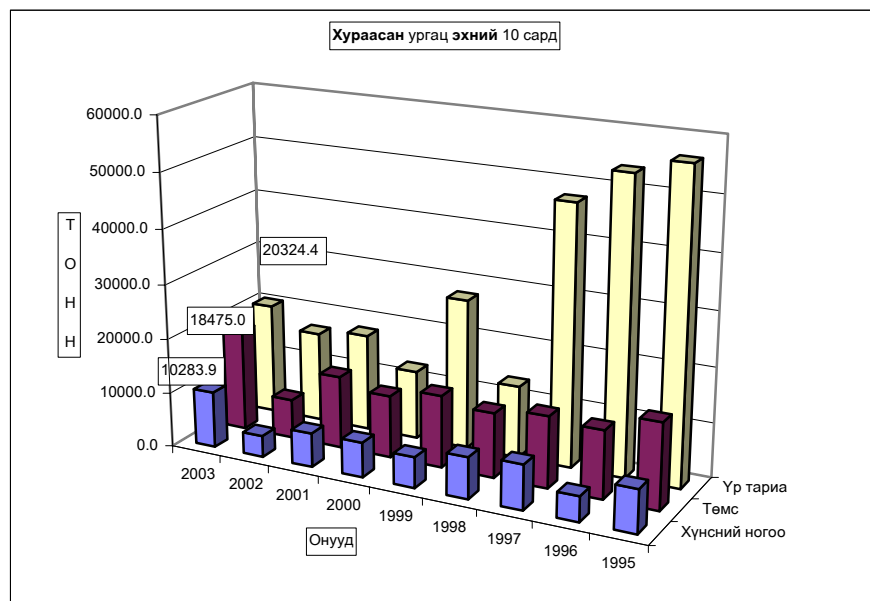

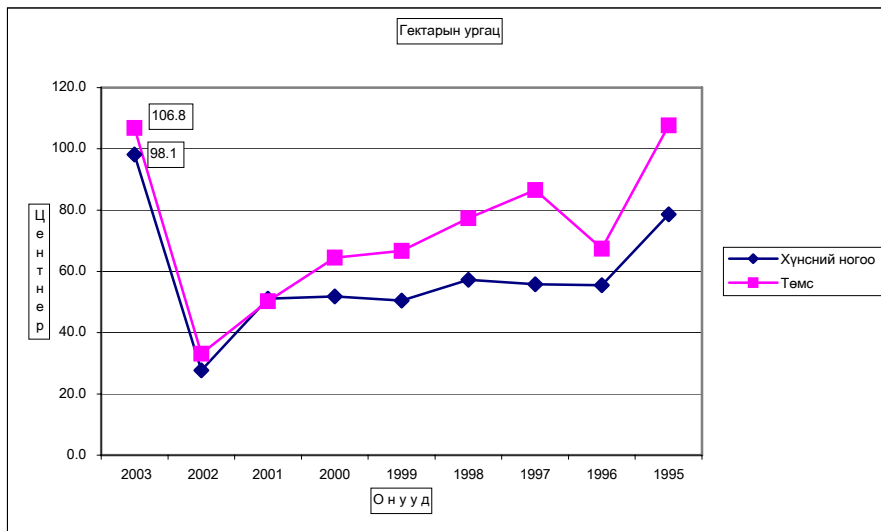

2003 оны 11 сарын 1-ийн байдлаар **66039.0** тонн өвс, **17124.0** гектар уринш, **1442.0** тонн гар тэжээл бэлтгэсэн нь 2002 оны мөн үеэс өвс **13734.4**, гар тэжээл **703.3** тонноор өсч, уринш **15513.0** гектараар буурлаа.

	Бэлтгэсэн өвс, тонноор Hay harvest, tons			Бэлтгэсэн гар тэжээл (тонн) Hand made fodder, (tons)		
	2002-10	2003-10	хувь percent	2002-10		хувь percent
				2003-10	хувь percent	
Алтанбулаг	1400.0	2500.0	178.6%	140.0	140.0	100.0%
Аргалант	890.0	810.0	91.0%	1.2	38.1	3175.0%
Архуст	770.0	560.0	72.7%	89.0	8.0	9.0%
Батсүмбэр	6209.0	6250.0	100.7%	1.2	1.2	100.0%
Баян	348.0	380.0	109.2%	6.0	20.0	333.3%
Баяндэлгэр	1100.0	1570.0	142.7%	1.5	3.5	233.3%
Баянжаргалан	473.8	80.0	16.9%	2.0		
Баян-Өнжүүл	40.0	1264.0	3160.0%	38.5	28.0	72.7%
Баянхангай	597.8	828.0	138.5%	8.9	13.9	156.2%
Баянцагаан	50.0	150.0	300.0%	3.0	42.0	1400.0%
Баянцогт	1455.0	2718.0	186.8%	15.0	100.0	666.7%
Баянчандмань	1025.0	2030.0	198.0%	0.1	0.2	200.0%
Борнуур	6100.0	6000.0	98.4%	25.0	420.0	1680.0%
Бүрэн		610.0		50.0	125.0	250.0%
Дэлгэрхаан	80.0	84.5	105.6%	40.0	40.0	100.0%
Жаргалант	3243.0	6180.0	190.6%	20.0	50.0	250.0%
Заамар	4860.0	5500.0	113.2%	2.0	2.2	110.0%
Лүн	1025.0	563.5	55.0%	16.3	15.5	95.3%
Мөнгөнморьт	5200.0	3500.0	67.3%		1.0	
Өндөрширээт	150.0	2280.0	1520.0%	4.5	50.0	1111.1%
Сүмбэр	1150.0	3425.0	297.8%	45.0	25.0	55.6%
Сэргэлэн	386.0	1776.0	460.1%	6.0	10.0	166.7%
Угтаал	3400.0	4319.0	127.0%	94.8	213.0	224.7%
Цээл	6400.0	4770.0	74.5%		30.0	
Эрдэнэ	4820.0	4500.0	93.4%	1.5	4.0	266.7%
Эрдэнэсант	474.0	2497.0	526.8%	45.0	38.0	84.4%
Зуунмод	658.0	894.0	135.9%	82.2	23.4	28.5%
Бүгд дүн	52304.6	66039.0	126.3%	738.7	1442.0	195.2%

	Ногоон тэжээл, олон наст			Тосны урга- мал Oil groups (тонн) (tons)	Бэлдсэн уринш		
	Green crops				Land preparation		
	(тонн - tons)				(hectar - hectar)		
	2002-10	2003-10	хувь percent		2002-10	2003-10	хувь percent
Алтанбулаг							
Аргалант					1050.0	507.0	48.3%
Архуст				90.0	60.0		
Батсүмбэр		72.0					
Баян							
Баяндэлгэр		45.0					
Баянжаргалан							
Баян-Өнжүүл							
Баянхангай							
Баянцагаан							
Баянцогт				120.0	1341.0	1480.0	110.4%
Баянчандмань		800.0			360.0	250.0	69.4%
Борнуур				110.0	800.0	800.0	100.0%
Бүрэн							
Дэлгэрхаан							
Жаргалант					8904.0	5017.0	56.3%
Замар				206.0	1520.0		
Лүн							
Мөнгөнморьт							
Өндөрширээт							
Сүмбэр					2240.0	2200.0	98.2%
Сэргэлэн							
Угтаал					1936.0	473.0	24.4%
Цээл					12572.0	6108.0	48.6%
Эрдэнэ							
Эрдэнэсант					1854.0	289.0	15.6%
Зуунмод							
Бүгд дүн		917.0		526.0	32637.0	17124.0	52.5%

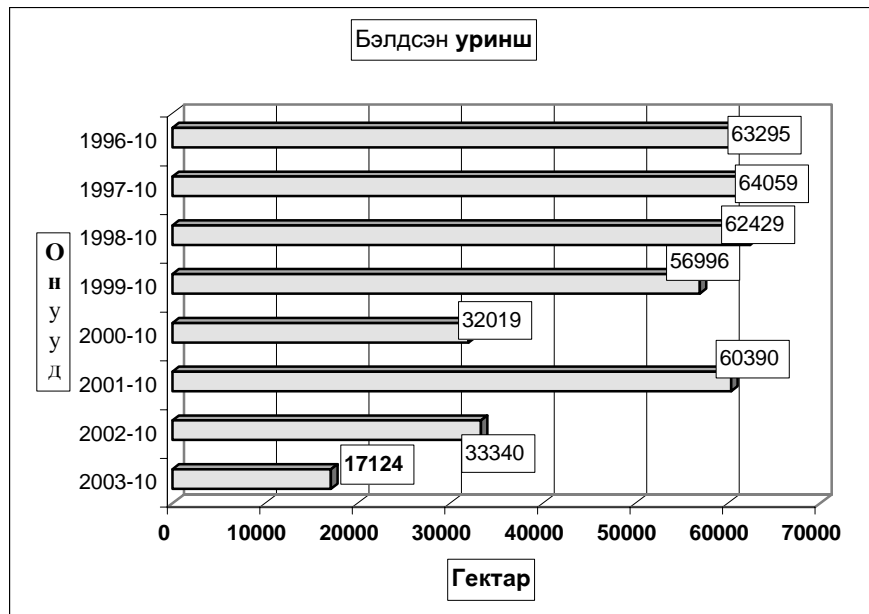
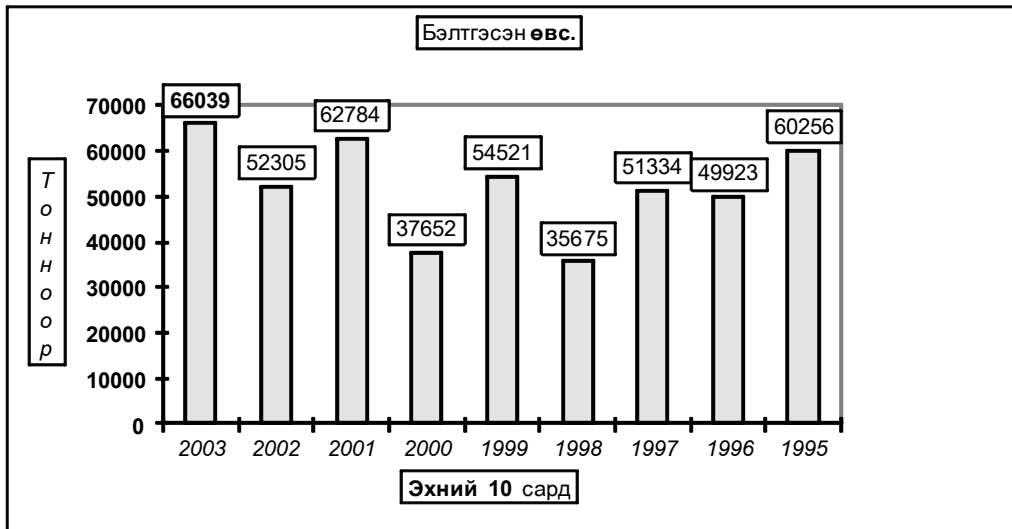



А Ж Ү Й Л Д В Э Р

Өмчийн бүх төрлийн аж үйлдвэрийн газрууд оны эхний 10 сард (1995 оны үнээр, зэрэгцүүлсэн үнэнд шилжүүлснээр) **22705.34** сая ₮-ийн бүтээгдэхүүн үйлдвэрлэсэн нь өмнөх оны мөн үеэс **36.8 хувь** буюу **6104.44** сая ₮-өөр, **2001** оныхоос **11.6 хувь** буюу **2364.63** сая ₮-өөр тус тус **осчээ**. Аймгийн нийт бүтээгдэхүүний үйлдвэрлэл **өссөн нь хэвлэлээс бусад бүх салбарын үйлдвэрлэл өмнөх оноос 18.7-132.7 хувь** буюу **6.0- 5140.8 сая ₮-өөр өссөнтэй** холбоотой.

Оны үнээр нийт бүтээгдэхүүний үйлдвэрлэлтэнд эзлэх сумдын үйлдвэрлэсэн бүтээгдэхүүний хувийн жингээс харахад алт үйлдвэрлэлтийг оруулан тооцсноор **Заамар, Сэргэлэн, Зуунмод** сумд **3.45-88.67** (эдгээр сумдын үйлдвэрлэлт **97.53**) хувийг эзлэв.

Алт үйлдвэрлэлтийг оруулахгүйгээр тооцоход **Зуунмод, Баянцогт, Батсүмбэр, Баянчандмань, Баяндэлгэр** сумд **2.16-66.91** (эдгээр сумдын үйлдвэрлэлт **89.32**) хувийг эзлэв.

Энэ нь тус аймгийн нийт үйлдвэрлэлтэнд дулааны эрчим хүч болон архины үйлдвэрүүдийн үйлдвэрлэлт илүү хувийн жинг эзэлдэг болохыг харуулав.

АЖ ҮЙЛДВЭРИЙН НИЙТ БҮТЭЭГДЭХҮҮН, 1995 оны зэрэгцүүлэх үнээр,
гол нэрийн бүтээгдэхүүнээр, сая.төг
GROSS INDUSTRIAL OUTPUT, at constant prices of 1995, estimation by major commodities, mln tog

АЖ ҮЙЛДВЭРИЙН САЛБАР INDUSTRIAL SECTOR	2001 I-X	2002 I-X	2003 I-X	Дүнд эзлэх хувь Percentage share to total			2003% 2002%
				2001	2002	2003	
Нийт дүн Total	20 340,71	16 600,90	22 705,34	100,0%	100,0%	100,0%	136,8%
Ашигт малтмал олборлолт mining and quarrying	19 085,09	15 292,70	20 433,48	93,83%	92,12%	89,99%	133,6%
Хүнсний бүтээгдэхүүн, ундаа үйлдвэрлэлт Manufacture of food products and beverages	403,94	441,12	666,37	1,99%	2,66%	2,93%	151,1%
ү Сүү, сүүн бүтээгдэхүүн үйлдвэрлэлт Manufacture of dairy products	8,35	19,89	11,65	0,041%	0,120%	0,05%	58,6%
ү Үр тарианы гурил, цардуул, малын тэжээл Manufacture of grain mill products, starches, э starch products, and prepared animal feeds	23,95	28,09	8,72	0,12%	0,17%	0,038%	31,0%
э Хүнсний бусад бүтээгдэхүүний, үйлдвэрлэл Manufacture of other food products	29,70	31,07	30,66	0,15%	0,19%	0,135%	98,7%
с Ундаа үйлдвэрлэл/согтууруулах ундаа ороод/ Manufacture of beverages	341,94	362,07	615,34	1,68%	2,18%	2,710%	170,0%
Нэхмэлийн үйлдвэрлэл Manufacture of textiles	5,49	2,71	3,60	0,03%	0,02%	0,02%	132,8%
Хувцас үйлдвэрлэл, үслэг арьс боловсруулалт Manufacture of wearing apparel dressing and dyeing of fur	558,82	484,59	1 130,43	2,75%	2,92%	4,98%	233,3%
Арьс шир боловсруулах, ширэн эдлэл, гутал үйлдвэрлэл Tanning, dressing of leather, manufacture of luggage, handbagz saddlery harnesses, footwear	10,42	17,33	41,26	0,05%	0,10%	0,18%	238,1%
Мод, модон эдлэл Manufacture of wood and wooden products	39,18	28,84	34,87	0,19%	0,17%	0,15%	120,9%
Нийтлэх, хэвлэх, дуу бичлэг хийх ажиллагаа Publishing, printing and reproduction of recorded media	0,93	1,38	0,92	0,00%	0,01%	0,004%	66,7%
Төмрийн үйлдвэрлэл Manufacture of basic metals	0,45	1,53	2,02	0,002%	0,01%	0,009%	132,0%
Цахилгаан, дулаан, уур үйлдвэрлэл Electricity, thermal energy, steam	236,39	330,70	392,39	1,16%	1,99%	1,73%	118,7%

АЖ ҮЙЛДВЭРИЙН БҮТЭЭГДЭХҮҮНИЙ ҮЙЛДВЭРЛЭЛТ , оны үнээр
SALES OF INDUSTRIAL OUTPUT, at current price

/сумдаар/	мян -₮, mln.tog			Дүнд эзлэх хувь		
	Бүтэн 10 сарын гүйцэтгэл			Percentage share to total		
	2001 он	2002 он	2003 он	2001	2002	2003
Алтанбулаг	11 740,0	28 300,0	20 840,3	0,03	0,07	0,03
Аргалант	220,6	1 294,0	22 007,5	0,00	0,00	0,03
Архуст	1 510,0	43 755,0	22 630,5	0,00	0,10	0,04
Батсүмбэр	86 984,8	97 441,2	191 264,9	0,22	0,23	0,30
Баян		5 327,7	5 583,5		0,01	0,01
Баяндэлгэр	16 891,0	25 720,5	71 350,6	0,04	0,06	0,11
Баянжаргалан	1 315,0	1 065,0	6 988,8	0,00		0,01
Баян-Өнжүүл	1 851,1	11 872,3	11 124,7	0,00	0,03	0,02
Баянхангай	7 048,0	20 525,2	17 403,8	0,02	0,05	0,03
Баянцагаан			9 757,9			0,02
Баянцогт	13 017,8	23 271,7	223 374,1	0,03	0,06	0,35
Баянчандмань	127 836,1	74 213,3	167 607,6	0,32	0,18	0,26
Борнуур	147 268,2	104 926,8	35 499,0	0,37	0,25	0,06
Бүрэн	5 927,8	1 923,0	4 665,6	0,01	0,00	0,01
Дэлгэрхаан		2 181,5	4 530,0		0,10	0,01
Жаргалант	74 159,5	1 080 523,5	99 954,5	0,19	2,58	0,16
Заамар	35 068 061,8	36 077 895,5	56 970 687,1	88,11	86,03	88,67
Лүн	59 807,0	61 458,5	58 884,1	0,15	0,15	0,09
Мөнгөнморьт	1 205 699,2	615 464,2	227 812,6	3,03	1,47	0,35
Өндөрширээт	829,1	5 788,4	12 262,2	0,00	0,01	0,02
Сүмбэр	12 420,0	2 252,0	160,6	0,03	0,01	0,00
Сэргэлэн	1 162 841,6	1 351 985,0	3 476 065,3	2,92	3,22	5,41
Угтаал	35 205,0	31 113,8	87 907,3	0,09	0,07	0,14
Цээл	40 658,7	53 304,8	31 601,4	0,10	0,13	0,05
Эрдэнэ	295 079,8	77 490,9	212 817,6	0,74	0,18	0,33
Эрдэнэсант	35 140,2	42 959,9	39 228,5	0,09	0,10	0,06
Зуунмод	1 387 074,8	2 093 376,2	2 214 724,7	3,49	4,99	3,45
Аймгийн дүн	39 798 587,1	41 935 429,9	64 246 734,7	100,0	100,1	100,0

ГОЛ НЭР ТӨРЛИЙН БҮТЭЭГДЭХҮҮН ҮЙЛДВЭРЛЭЛТ
PRODUCTION OF MAJOR COMMODITIES

Гол нэр төрлийн бүтээгдэхүүн	MAJOR COMMODITIES	Хэмжих нэгж	units	Бүтэн 10 сарын гүйцэтгэл (биет хэмжээгээр)			2002 оноос
				2001 он	2002 он	2003 он	зөрүү (+,-)
							биет хэмж
Монгол дээл, тэрлэг бүгд	Mongolian traditional costume "DEEL"	ширхэг	pieces	2023	1896	2421	525
Сүлжмэл эдлэл	Knitted goods	мян,төг	thous.teg	5487,0	2705,0	3603,0	898,0
Савхин гутал бүгд	Leather footwear	хос	pairc	719	776	2033	1257
Эмэгтэй хослол	Female suits	хос	pairc		348	306	-42
Эсгий гутал бүгд	felt boots	хос	pairc	1785	3615	7781	4166
Хивс	Carpet	мян,кв,м	thous.m2				0,00
Хэрэглээний мод	Wood as a fuel	мян,м3	thous.m3	1,5	0,2	0,9	0,7
Гурил	Wheat flour	тонн	tons	189,5	223,1	69,0	-154,1
Талх	Bread	тонн	tons	187,8	186,9	212,4	25,5
Нарийн боов	bakery products	тонн	tons	20,4	25,2	13,0	-12,2
Арвайн гурил	bakery flour	тонн	tons		1,3		-1,3
Савхин дээл, куртка	Leather jacket	ширхэг	pieces				0
Костюм	Suits	хос	pairc	36018			0
Гэрийн мод, модон эдлэл	Wood and wooden articles	мян,төг	thous.teg	4346,1	12479,7	4088,5	-8391,2
Ундаа	Soft drinks	мян,литр	thous.l	154,1	135,9	634,3	498,4
Зүсмэл материал	Sawn wood	мян,м3	thous.m3	2,2	1,0	1,9	0,9
Тэжээл	Fodder	тонн	tons	56,8	56,2	21,2	-35,0
Куртка	Jacket	ширхэг	pieces	696	35074	1062	-34012
Цамц, Желет	Sweater	ширхэг	pieces	74937	252831	394314	141483
Өмд	Troosers @ pants	ширхэг	pieces	183954	1636815	1071406	-565409
Шорт	shorts	ширхэг	pieces	116094	370623	55790	-314833
Жинсэн юбка		ширхэг	pieces	27864			0
Пальто	Overcoat	ширхэг	pieces		8681		-8681
Алт, мөнгөн эдлэл	Jewellery	ширхэг	pieces			18	18
Хөвөнтэй бээлий	Cotton mittens	хос	pairc				0
Цэвэр ус борлуулалт	Distribution water	мян/м3	thous.m3	120,6	190,2	178,5	-11,7
Сувагжуулалт	Collection, purification and distribution water	мян/м3	thous.m3	60,3	121,3	111,2	-10,1
Зуух, яндан, пийшин	oven, chimney	ширхэг	pieces	17	166	144	-22
Барилгын хаалга, цонх	Building door and windows	мян,м,кв	thous.m2	0,01	0,02		-0,02
Архи, дарс	Alcohol drinks	мян, литр	thous.l	190,0	217,3	320,1	102,8
Сонин	Newspaper	мхдх	min.pr.p				0,0
Ном товхимол	Book	мхдх	min.pr.p			10,2	10,2
Хүснэгт маягт	Charters	мхдх	min.pr.p	385,7	573,0	255,0	-318,0
Бланк / бусад	Blank /others/	мян,ш	min.pieces				0,0
Цах. Эрчим хүч	Electricity	мян,кв,ц	min.kw.h		1,6		-1,6
Дул. Эрчим хүч	Thermal energy	мян,г,кл	thous.Gcal	99,5	132,1	167,5	35,4
Спорт хослол	Sports clothes	хос	pairc	15334	50060	0	-50060
Эсгий	Felt	мян,м	thous.m		1,1	1,5	0,4
Угаасан ноос		тонн	tons			220,0	220,0
Сүү,сүүн бүтээгдэхүүн	Milk, milk products	мян,төг	thous.teg	8355,0	19892,0	11652,0	-8240,0
Алт /кг /	Gold	кг	kg	4371,2	3502,6	4680,0	1177,4

Энэ сард аж үйлдвэрийн гол нэр төрлийн 34 бүтээгдэхүүнээс 16 нэрийн бүтээгдэхүүний үйлдвэрлэл өнгөрсөн оны мөн үеэс нэмэгдлээ. Нэр төрлөөр нь үзвэл талх, архи, ундаа, монгол дээл, сүлжмэл эдлэл, савхин болон эсгий гутал, эсгий, угаасан ноос, төрөл бүрийн цамц, ном, зүсмэл, хэрэглээний мод, дулааны эрчим хүч, алт, алт мөнгөн эдлэл зэрэг бүтээгдэхүүний үйлдвэрлэл өсч, улаан буудайн гурил, арвайн гурил, нарийн боов, тэжээл, сүү, сүүн бүтээгдэхүүн, цэвэр ус борлуулалт, сувагжуулалт, пальто, хүснэгт маягт, гэрийн хэрэглэл, эмэгтэй хослол, куртка, өмд, костюм, шорт, спорт хослол, зуух яндан, барилгын цонх зэрэг 18 нэрийн бүтээгдэхүүний үйлдвэрлэл буурав.

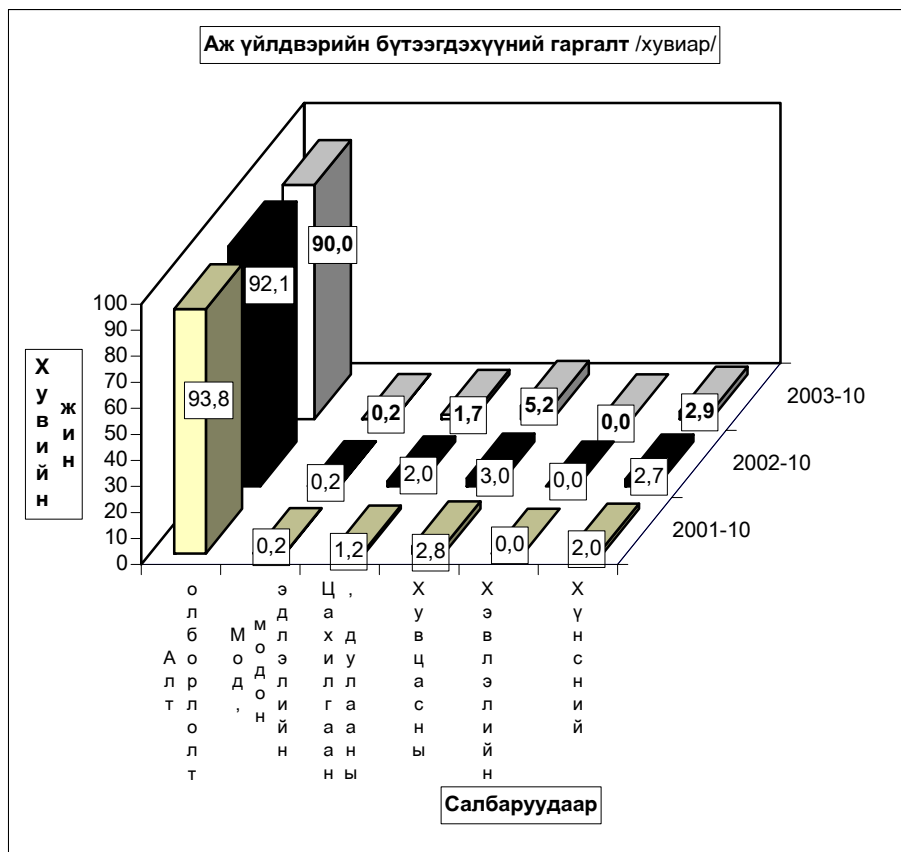

Аж үйлдвэрийн салбарын дүнгээр оны эхний 10 сард оны үнээр 63961.1 сая ₮-ийн бүтээгдэхүүн борлуулсан нь өнгөрсөн оны мөн үеийнхээс 51.9 хувь буюу 21854.0 сая ₮-өөр өсчээ. Оны эхний 10 сард хэвлэл, хувцас болон дулааны борлуулалтаас бусад салбарын борлуулалт өнгөрсөн оны мөн үеэс 27.7-56.0 хувь буюу 12.2 □21859.8 сая ₮-өөр өссөн нь нөлөөлжээ.

Оны үнээр нийт борлуулалтанд сумдын борлуулсан бүтээгдэхүүний эзлэх хувийн жинг зэрэгцүүлж үзэхэд алт борлуулалтыг оруулан тооцсноор *Заамар, Сэргэлэн, Зуунмод* сумд 3.10-89.01 (эдгээр сумдын борлуулалт 97.54) хувийг эзлэв.

Алтны борлуулалтыг оруулахгүйгээр тооцоход *Зуунмод, Баянцогт Батсүмбэр, Баянчандмань, Баяндэлгэр* сумд 2.25-66.38 (эдгээр сумдын борлуулалт 88.89) хувийг эзлэв.

Энэ нь тус аймгийн нийт борлуулалтанд дулааны эрчим хүч болон архины үйлдвэрүүдийн борлуулалт илүү хувийн жинг эзэлж байгаатай холбоотой юм.

АЖ ҮЙЛДВЭРИЙН БОРЛУУЛСАН БҮТЭЭГДЭХҮҮН, оны үнээр, сая төг
SOLD PRODUCTION OF INDUSTRY, at current price, mln tog

АЖ ҮЙЛДВЭРИЙН САЛБАР INDUSTRIAL SECTOR	2001 I-X	2002 I-X	2003 I-X	Дүнд эзлэх хувь Percentage share to total			2003% 2002%
				2001	2002	2003	
Нийт дүн Total	39 557,75	42 107,06	63 961,1	100,0	100,0	100,0	151,9
Ашигт малтмал олборлолт mining and quarrying	37 773,15	39 024,40	60 884,2	95,5	92,7	95,2	156,0
Хүнсний бүтээгдэхүүн, ундаа үйлдвэрлэл Manufacture of food products and beverages	473,70	715,62	913,94	1,2	1,70	1,43	127,7
ү Сүү, сүүн бүтээгдэхүүн үйлдвэрлэл Manufacture of dairy products	8,35	19,89	11,65	1,8	2,78	1,27	58,6
ү Үр тарианы гурил, цардуул, малын тэжээл Manufacture of grain mill products, Starches, э starch products, and prepared animal feeds	59,00	54,74	20,29	12,46	7,65	2,22	37,1
э Хүнсний бусад бүтээгдэхүүний, үйлдвэрлэл с Manufacture of other food products	64,81	79,75	63,59	13,68	11,14	6,96	79,7
Ундаа үйлдвэрлэл/согтууруулах ундаа ороод/ Manufacture of beverages	341,54	561,24	818,41	72,10	78,43	89,55	145,8
Нэхмэлийн үйлдвэрлэл Manufacture of textiles	5,53	2,71	3,60	0,01	0,01	0,01	132,8
Хувцас үйлдвэрлэл, үслэг арьс боловсруулалт Manufacture of wearing apparel dressing and dyeing of fur	425,87	1 191,89	816,97	1,08	2,83	1,28	68,5
Арьс шир боловсруулах, ширэн эдлэл, гутал үйлдвэрлэл Tanning, dressing of leather, manufacture of luggage, handbagz, saddlery harnesses, footwear	18,52	31,59	284,63	0,05	0,08	0,45	901,0
Мод, модон эдлэл Manufacture of wood and wooden products	24,51	21,99	34,14	0,06	0,05	0,05	155,3
Нийтлэх, хэвлэх, дуу бичлэг хийх ажиллагаа Publishing, printing and reproduction of recorded media	7,73	7,65	6,82	0,02	0,02	0,01	89,2
Төмрийн үйлдвэрлэл Manufacture of basic metals	1,28	4,72	3,79	0,00	0,01	0,01	80,3
Цахилгаан, дулаан, уур үйлдвэрлэл Electricity, thermal energy, steam	827,46	1 106,49	1 013,06	2,09	2,63	1,58	91,6

АЖ ҮЙЛДВЭРИЙН БҮТЭЭГДЭХҮҮНИЙ БОРЛУУЛАЛТ , оны үнээр
SALES OF INDUSTRIAL PRODUCTION, at current price

/сумдаар/	мян -₮, mln.tog			Дүнд эзлэх хувь		
	Бүтэн 10 сарын гүйцэтгэл			Percentage share to total		
	2001 он	2002 он	2003 он	2001	2002	2003
Алтанбулаг	8 200,0	19 600,0	16 680,3	0,02	0,05	0,03
Аргалант	220,6	1 294,0	21 917,5	0,00	0,00	0,03
Архуст	10,0	43 755,0	22 630,5	0,00	0,10	0,04
Батсүмбэр	71 748,1	97 776,1	191 274,9	0,18	0,23	0,30
Баян		5 327,7	5 583,5		0,01	0,01
Баяндэлгэр	18 932,3	30 226,1	67 070,4	0,05	0,07	0,10
Баянжаргалан	955,0	1 065,0	6 988,8	0,00	0,00	0,01
Баян-өнжүүл	1 897,6	11 922,2	11 124,7	0,00	0,03	0,02
Баянхангай	7 048,0	20 525,2	17 403,8	0,02	0,05	0,03
Баянцагаан			9 757,9			0,02
Баянцогт	5 849,9	24 608,5	245 558,7	0,01	0,06	0,38
Баянчандмань	101 684,7	74 541,1	167 607,6	0,26	0,18	0,26
Борнуур	92 724,2	70 688,2	29 498,1	0,23	0,17	0,05
Бүрэн	6 637,1	1 644,0	4 849,5	0,02	0,00	0,01
Дэлгэрхаан		2 241,5	4 530,0		0,01	0,01
Жаргалант	60 245,0	1 080 363,5	99 794,5	0,15	2,57	0,16
Заамар	36 128 090,0	36 078 452,5	56 930 597,6	91,33	85,68	89,01
Лүн	36 985,0	57 285,5	45 456,1	0,09	0,14	0,07
Мөнгөнморьт	708 092,6	611 432,5	225 564,0	1,79	1,45	0,35
Өндөрширээт	825,1	5 888,4	12 268,6	0,00	0,01	0,02
Сүмбэр	8 580,0	2 252,0	160,6	0,02	0,01	0,00
Сэргэлэн	914 232,8	1 351 985,0	3 476 065,3	2,31	3,21	5,43
Угтаал	33 543,0	30 389,7	87 907,3	0,08	0,07	0,14
Цээл	43 059,0	53 304,8	26 881,4	0,11	0,13	0,04
Эрдэнэ	199 496,7	77 490,9	212 837,6	0,50	0,18	0,33
Эрдэнэсант	32 340,2	37 759,9	40 198,5	0,08	0,09	0,06
Зуунмод	1 076 353,8	2 315 243,6	1 980 906,1	2,72	5,50	3,10
Аймгийн дүн	39 557 750,7	42 107 062,9	63 961 113,8	100,0	100,0	100,0

Аж үйлдвэрийн салбарт 2003 оны 10-р сард нийт 3437 хүн ажиллаж бүтээмж 6606.2 мянган ₮ байгаа нь өнгөрсөн оны мөн үеэс 56.0, 2001 оноос 12.1 хувиар тус тус өсөв.

АЖ ҮЙЛДВЭРИЙН АЖИЛЛАГСДЫН ТОО, сарын эцэст
EMPLOYMENT IN INDUSTRY, at the end of the month

АЖ ҮЙЛДВЭРИЙН САЛБАР INDUSTRIAL SECTOR	2001 Х	2002 Х	2003 Х	Дүнд эзлэх хувь Percentage share to total			2003% 2002%
				2001	2002	2003	
				100,0	100,0	100,0	
Нийт дүн Total	3 453	3 920	3 437	100,0	100,0	100,0	87,7%
Ашигт малтмал олборлолт mining and quarrying	2 097	2 051	1 904	60,73%	52,32%	55,40%	92,8%
Хүнсний бүтээгдэхүүн, ундаа үйлдвэрлэлт Manufacture of food products and beverages	159	193	128	4,60%	4,92%	3,72%	66,3%
ү Сүү, сүүн бүтээгдэхүүн үйлдвэрлэлт Manufacture of dairy products	0	12	1	0,0%	6,2%	0,8%	8,3%
ү Үр тарианы гурил, цардуул, малын тэжээл Manufacture of grain mill products, Starches, э starch products, and prepared animal feeds	20	14	6	12,6%	7,3%	4,7%	42,9%
э Хүнсний бусад бүтээгдэхүүний, үйлдвэрлэл с Manufacture of other food products	62	60	32	39,0%	31,1%	25,0%	53,3%
Ундаа үйлдвэрлэл/согтууруулах ундаа ороод/ Manufacture of beverages	77	119	89	48,4%	61,7%	69,5%	74,8%
Нэхмэлийн үйлдвэрлэл Manufacture of textiles	2	4	6	0,058%	0,102%	0,175%	150,0%
Хувцас үйлдвэрлэл, үслэг арьс боловсруулалт Manufacture of wearing apparel dressing and dyeing of fur	735	877	718	21,29%	22,37%	20,89%	81,9%
Арьс шир боловсруулах, ширэн эдлэл, гутал үйлдвэрлэл Tanning, dressing of leather, manufacture of luggage, handbagz, saddlery harnees, footwear	116	116	180	3,36%	2,96%	5,2%	155,2%
Мод, модон эдлэл Manufacture of wood and wooden products	19	39	8	0,55%	0,99%	0,23%	20,5%
Нийтлэх, хэвлэх, дуу бичлэг хийх ажиллагаа Publishing, printing and reproduction of recorded media	7	11	5	0,203%	0,281%	0,145%	45,5%
Төмрийн үйлдвэрлэл Manufacture of basic metals	2	6	3	0,058%	0,153%	0,087%	50,0%
Цахилгаан, дулаан, уур үйлдвэрлэл Electricity, thermal energy, steam	316	623	485	9,15%	15,89%	14,11%	77,8%

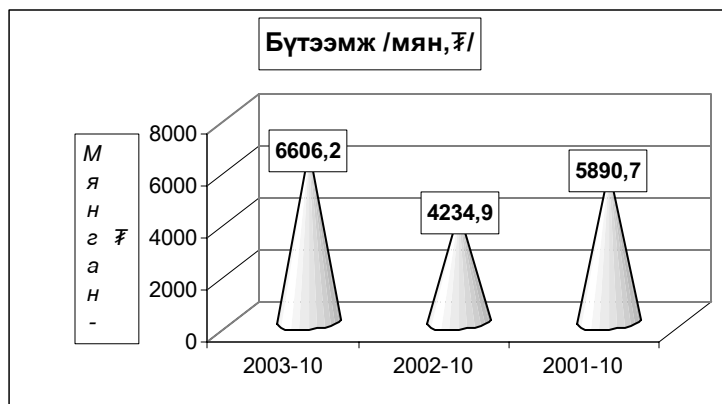

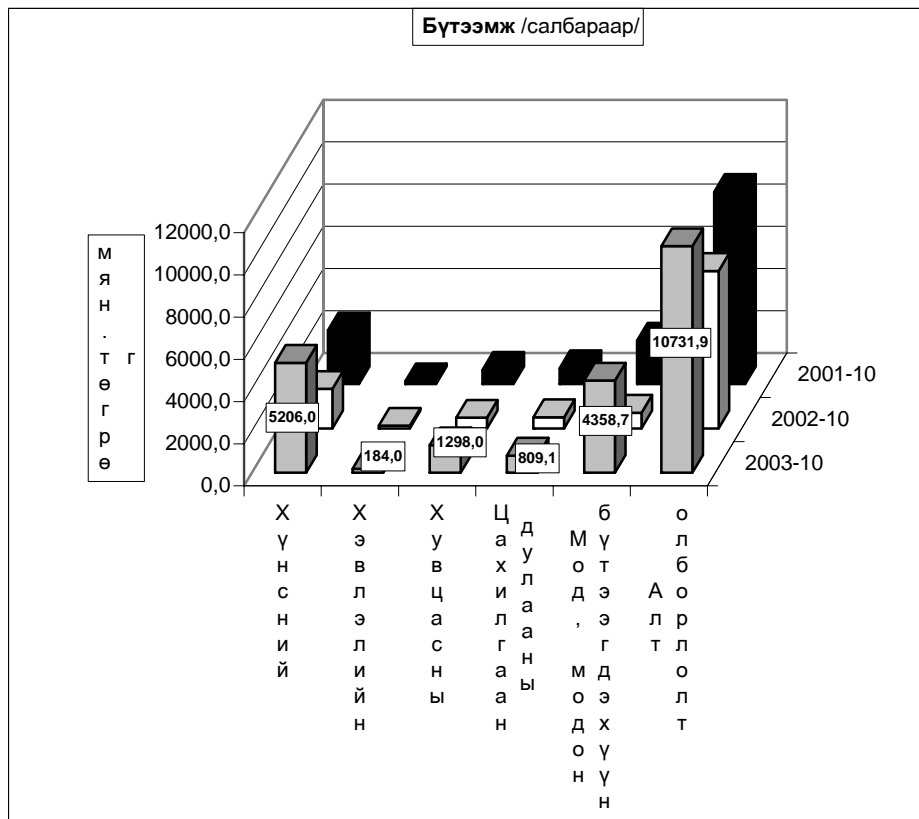

Ахуй үйлчилгээний байгууллагууд оны эхний 10 сард **218** цэгт **272** хүн ажиллаж, **105186.7** мянган ₮-ийн орлого үйлчилгээний ажил хийж **64432.2** мянган ₮-ийн зардал гаргаж **52959** хүнд үйлчилжээ. Нийт орлогын **23.9** хувь нь **оёдол**, **10.7** хувь нь **гутал**, **6.3** хувь нь **модон эдлэл**, **8.2** хувь нь **тээврийн хэрэгслийн болон ахуйн техникийн засвар**, **31.6** хувь нь **үсчин гоо засал, гэрэл зураг**, **16.2** хувь нь **халуун усны**, **3.1** хувь нь **бусад үйлчилгээний орлого** эзлэв.

Ахуйн үйлчилгээний газруудын орлогын гүйцэтгэлийг гол нэр төрлөөр үзүүлбэл:

сумд	Бүгд		Үүнээс											
	Оёдол		Гутал засвар		Ахуйн техникийн засвар		Үсчин, гоо засал		Гэрэл зураг		Халуун ус			
	Орлого	Үйлчлүүлсэн хүний тоо	Орлого	Үйлчлүүлсэн хүний тоо	Орлого	Үйлчлүүлсэн хүний тоо	Орлого	Үйлчлүүлсэн хүний тоо	Орлого	Үйлчлүүлсэн хүний тоо	Орлого	Үйлчлүүлсэн хүний тоо		
АБ	805,0	601			320,0	127			183,0	204	270,0	230	32,0	40
АР	745,0	359	460,0	64	42,0	10			106,0	68	95,0	132	42,0	85
АТ	486,3	197	300,0	60	20,0	20	15,0	5	48,2	32	43,1	75		
БС	624,9	1 039			164,0	58			29,5	27	431,4	954		
БА	941,6	596	150,0	35	325,8	181			360,2	211	105,6	169		
БД	1 061,1	516	892,0	172	10,0	7			159,1	337				
БЖ	457,4	566			152,3	54			74,3	100	192,8	285	38,0	127
БӨ	382,3	406							165,6	139	216,7	267		
БХ	4 736,6	2 016	1 244,0	255	333,0	192			233,0	134	290,0	638	242,6	415
БЦ	409,0	286	225,0	40					90,0	18	34,0	68	60,0	160
БТ	227,0	327							98,9	123	102,1	146	21,0	48
БЧ	4 221,5	932	912,0	80	153,0	13	82,0	20	338,6	130	130,4	170	178,0	53
БН	3 564,5	2 571	793,7	124	909,2	271			528,0	991	313,3	546	1 020,3	639
БҮ	999,4	814			670,0	270			95,0	98	153,3	222	81,1	224
ДХ	985,0	403	296,0	52	268,0	16			228,0	118	193,0	217		
ЖА	2 575,0	2 391	205,0	60	230,0	137	255,0	49	1 380,0	1 290	330,0	550	175,0	305
ЗА	1 125,0	754	400,0	73	150,0	101			250,0	196	240,0	241	85,0	143
ЛҮ	1 009,0	281	221,0	41	96,6	38	36,0	5	89,4	38			32,0	94
ММ	1 065,1	736	354,4	14	270,9	56			414,4	549	25,4	117		
ӨШ	613,0	292			201,0	72			257,0	122	155,0	98		
СҮ	320,6	420			38,0	27			66,1	39	169,7	218	46,8	136
СЭ	290,0	104	120,0	8	88,0	45			35,0	12	28,0	29		
УГ	456,7	426	118,0	21	76,0	4			59,5	52	38,7	38	129,5	304
ЦЭ	1 873,0	817	502,0	68	141,6	27			320,0	284	345,0	304	14,4	36
ЭР	1 400,0	450	1 000,0	250					180,0	70	140,0	80	80,0	50
ЭС	13 000,0	4 230	3 200,0	190	2 400,0	260			1 350,0	1 500	1 200,0	1 100	250,0	500
ЭМ	60 812,7	30 429	13 797,0	1 204	4 256,0	1 556	2 140,0	267	18 052,0	6 514	2 808,8	2 381	14 534,0	18 120
Дүн	105 186,7	52 959	25 190,1	2 811	11 315,4	3 542	2 528,0	346	25 190,8	13 396	8 051,3	9 275	17 061,7	21 479

Алт олборлолт

Тус аймгийн нутаг дэвсгэр дээр үйл ажиллагаа явуулж алт олборлож байгаа 30 аж ахуйн нэгж оны эхний 10 сард бохир жингээр 5142.9 цэвэр жингээр 4680.0 кг алт тушааж 60884.2 сая ₮-ийн борлуулалт хийсэн нь өмнөх оны мөн үеэс олборлож тушаасан алт 1177.4 кг буюу 21859.8 сая ₮-өөр өсөв. 10-р сарын байдлаар 1 грамм алтны дундаж үнэ 13009.37 ₮ байгаа нь өнгөрсөн оны мөн үеэс 1867.82 ₮-өөр өслөө.

Алт олборлолтыг аж ахуйн нэгжийн хариуцлагын хэлбэрээр үзүүлбэл:

	Улсад тушаасан алт /кг/			2003-10 2002-10	Улсад тушаасан алт /мян.төг/			1 грамм алтны үнэ			2002 оноос зөрүү /+,-/	
	2001-10	2002-10	2003-10		2001-10	2002-10	2003-10	2001-10	2002-10	2003-10	олборло-сон алт / кг /	1 грам-мын үнэ /төг.мөн/
ҮҮГ	87,3	51,6	49,3	95,5	757 421,9	580 500,0	646 840,7	8 676,08	11 250,00	13 131,16	2,3	1 881,2
ХК	510,4	376,4	277,4	73,7	4 392 565,7	4 258 600,0	3 685 893,9	8 606,12	11 314,03	13 288,73	99,0	1 974,7
ХХК	3 773,5	3 074,6	4 353,3	141,6	32 623 164,3	34 185 300,0	56 551 442,9	8 645,33	11 118,62	12 990,39	1 278,7	1 871,8
ДҮН	4 371,2	3 502,6	4 680,0	133,6	37 773 151,9	39 024 400,0	60 884 177,5	8 641,37	11 141,55	13 009,55	1 177,4	1 868,0

Алтны үйлдвэрлэлт-кг

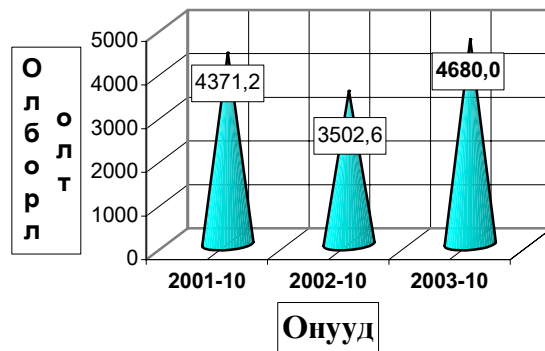

Нэг грамм алтны үнэ - ₮-өөр

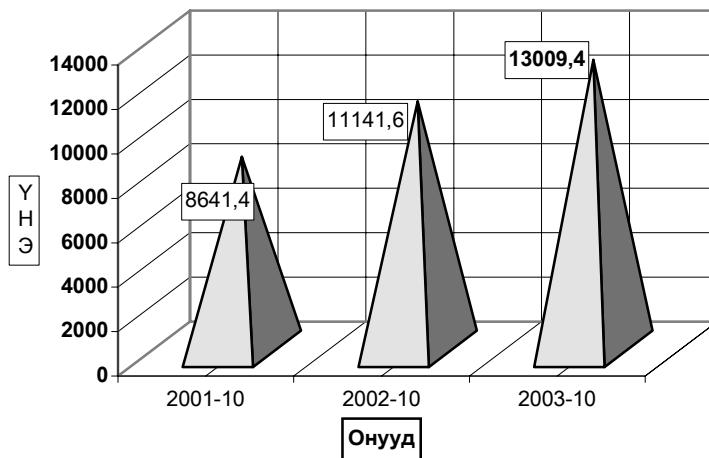



Барилга



Барилгын гүйцэтгэгч байгууллагууд оны эхний 10 сард 1312.8 сая төгрөгийн барилга угсралт, засварын ажил гүйцэтгэв.

(оны үнээр-мян.төг) (at current prices - thous.tog)	Бүтэн 10 сар -In first 10 months						
	1997	1998	1999	2000	2001	2002	2003
Барилга угсралт, засварын ажил-т Construction and repair - total	750840,0	915906,8	756420,4	763177,4	850762,1	897474,9	1312781,3
үүнээс-барилга угсралтын ажил of which - construction	666727,9	750841,4	647519,3	606588,8	349345,8	323229,4	504455,8

(мян.төг - thous.tog)	2003 онд		
	Гүйцэтгэсэн аж ахуйн нэгжүүд Done by units		
	Бүгд	Төрийн	Хувийн ба хувьцаат
	Total	govern-ment	private @ privatized
Барилга угсралт, засварын ажил-Бүгд Construction and repair- total	1312781,3	595746,5	717034,8
үүнээс-барилга угсралтын ажил of which - construction	504455,8	329927,0	174528,8

Объектын нэр-мян.төг	2003 оны гүйцэтгэл-Done by of 2003 year		Ашиглалтад орсон хүч чадал
	Жилийн эхнээс	10 сард	
	In first of beginning year	In September	
Петровис ХХК-ны ШТС-ын тохижилт	98643,8		
Арвай хээр-Баянхонгорын хайрган зам	230283,2	89851,9	7 км
Ар монгол Дуганв хад худаг	2782,6		32 м
Нисэхэд Хан хуримийн худаг	1826,1		30 м
Жаргалант хад хөшиг худаг	2130,4		35 м
Багануур 143-р цооног	22673,5		250 м
Алтны уурхайн худаг	3800,0	1000,0	45 м
Багануур 144-р цооног	22673,5	22673,5	250м
Багануур ус шүүрүүлэх 1-р цооног	30257,9	30257,9	150м
Нэг айлын хувийн сууц	595,0		64м2
Эрдэнэ сумын хүн эмнэлэгийн барилга	73500,0		
Эрдэнэ сумын хүн эмнэлэгийн цахилгааны мантааж	1500,0		
Замын хашлага	5439,9	5439,9	
УБ-Өндөрхаан замын арчлалт	33066,6	22638,0	
Налайх-Тэрэлжийн замын арчлалт	13250,0	10517,2	
УБ-Зуунмодын замын арчлалт	2917,1		
УБ-Мандалговийн замын арчлалт	75746,9		
Угтаалын модон гүүрийн засвар	1613,1		
Зуунмод сумын төвийн замын засвар	49141,0	1582,9	
Даланадгадгийн нисэх онгоцны буудлын засвар	4772,7		
Сүмбэр,Борнуур, Жаргалантын замын засвар	31229,1	19320,7	
Мандал говь хотын замын засвар	35000,0	35000,0	0,5 км
Зам гэрээлэгчдийн ажил	8695,9	8695,9	
Лүнгийн гүүрийн хучилт	12000,0	12000,0	
Зоос банкны барилгын засвар	8200,0		
Хоолтын даваан дахь хятадын карерын худаг	4800,0		
Хүнс-төв ХК -ны худаг	2550,0	2550,0	
УСОС Чандмани компани конторын засвар	2623,2	1723,2	
Зуунмодын стадионы засвар	9500,0		
Аймгийн ХЖ-ын театрын засвар	15000,0		
Аймгийн ЗДТГ-ын конторын засвар	5299,7		
Зуунмод сумын ЗДТГ-ын засвар	1600,0		
Аймгийн ДЭХНУ-ийн конторын засвар	2500,0		
Аймгийн угсаатны зүйн музейн засвар	5300,0		510м2
Аймгийн номын сангийн дээврийн засвар	5000,0		1250м2
Нэгдсэн эмнэлэгийн засвар	1400,0		1760м2
Байгалийн ба уулын музейн засвар	1900,0		256м2
Жаргалантын дотуур байрны засвар	7500,0		384м2
Жаргалантын хүн эмнэлэгийн засвар	24850,0		1380м2
Баяндэлгэрийн хүн эмнэлэгийн засвар	15000,0		
Борнуурын цэцэрлэгийн засвар	10000,0		
Өндөрширээтийн хүн эмнэлэгийн засвар	8400,0		
Угтаалын сургуулийн халаалтын засвар	10000,0		
Угтаалын сургууль, цэцэрлэгийн засвар	16500,0		
Өндөрширээтийн халуун усны засвар	9300,0		286м2
Алтанбулаг сумын халуун усны засвар	3100,0		36м2
Баян-өнжүүл сумын халуун усны засвар	2900,0	2900,0	120м2
Аймгийн боловсрол төвийн барилгын засвар	2900,0		
Дэлгүүр, сууцны засвар /Лүн/	1484,0		
Баяндэлгэр /орон сууцны засвар/	2254,8		
Засварууд/ БОИН, Исийжүүл, Төв гэрэл, Дөрвөн лхагва/	7762,7	7762,7	
Зуунмод сумын замын засвар, тохижилт	9800,0		

**Барилга угсралт, засварын ажлын
гүйцэтгэл, барилга байгууламжийн төрлөөр**

		(мянган-төгрөг)			
		Бүтэн 10 сар			
		2001 он	2002 он	2003 он	
I. Шинэ барилга, өргөтгөл, шинэчлэл - бүгд		349345,8	323229,4	504455,8	
ү	Орон сууцны барилга	а.Бүгд	14400,0	595,0	
		үүнээс-угсармал			
н	Орон сууцны бус барилга	а.Үйлдвэрийн	14781,5		
		б.Худалдаа, үйлчилгээний			
		в.Эмнэлэг, сургууль, соёлын	10000,0	24000,0	75000,0
э	Инженерийн барилга байгууламж	г.Бусад (контор, агуулах, гарааж, бусад)	3600,0	5000,0	
		а.Эрчим хүчний			
		б.Холбооны	15297,3	165833,5	329927,0
		в.Авто зам			
		г.Гүүр, гүүрэн гарц	167988,0	113995,9	86143,9
с			12789,9		
II.Засвар - бүгд		501416,3	574245,5	808325,5	
III.Барилга угсралт, засварын - бүгд		850762,1	897474,9	1312781,3	
Ажиллагсад	бүгд	тоо	454	384	532
		цалингийн сан	89992,8	139485,8	127715,2
	барилгын	тоо	372	327	455
		цалингийн сан	72255,8	124981,4	113796,3
үүнээс	инженер техникийн ажилтан	36	33	69	
	мэргэжлийн ажилчид	305	238	394	

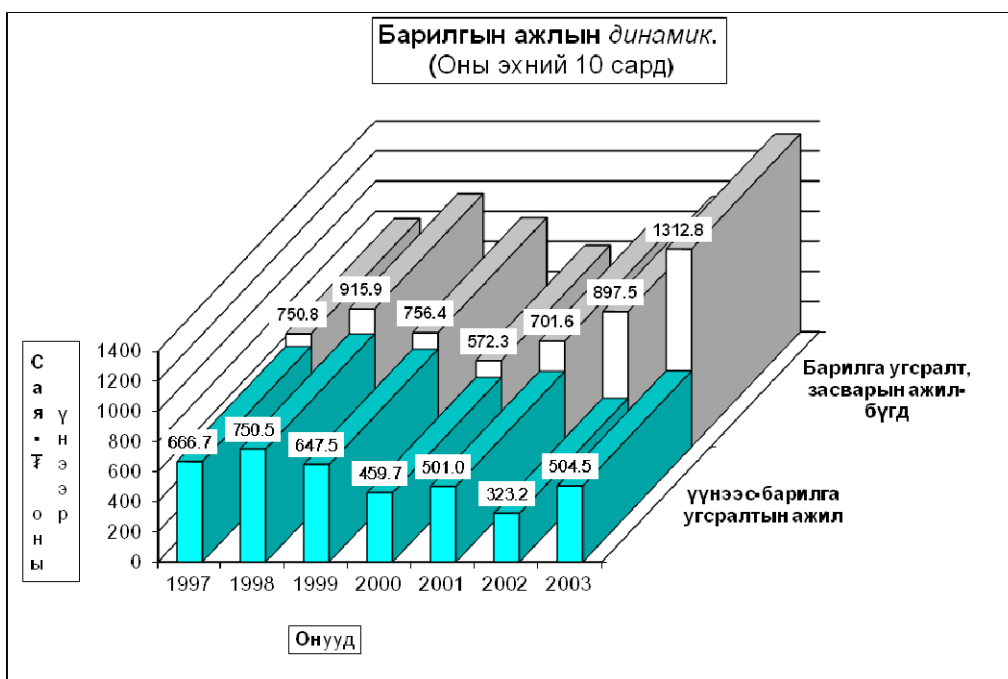



Холбоо

Холбоо ашиглалтын орлого оны эхний 10 сард 259504.5 мянган ₮ болж, үүнээс хүн амаас орсон орлого 113958.3 мянган ₮ болж, өмнөх оны мөн үетэй харьцуулахад 17.0 хувь буюу 73.6 сая ₮-ээр өслөө.

Шуудан холбооны албаны үйлчилгээний орлого 27702.0 мянган ₮ болж, нийт орлогын 12.44 хувийг албан бичгийн, 18.46 хувийг зорчигчдын, 39.77 хувийг хэвлэлийн шимтгэлийн орлого эзлэв.

Тус аймаг дахь Мобикомын салбар 134560.4 мянган ₮-ийн үйлчилгээ хийж, нийт 1690 хэрэглэгч Мобикарт эзэмшигч болсон нь 2002 оны эцсээс 590, өмнөх сараас 60 хэрэглэгчээр тус тус нэмэгдлээ.

Од кабелийн (Би-Ти-Жи ХХК) телевиз 3950,0 мянган ₮-ийн үйлчилгээ явуулж, КаТВ-ийн цэгийн тоо 330 байгаагийн 328 нь айл өрхийнх байна. КаТВ-ийн цэгийн тоо жилийн эцсээс 45 цэгээр нэмэгдлээ.

Холбооны үндсэн үзүүлэлт. Эхний 10 сар
MAIN INDICATORS OF COMMUNICATION, in first 10 months

Үзүүлэлтүүд Indicators	2001 он	2002 он	2003 он	2003 2002%
Нийт орлого мян-төг Total revenue, at current prices thou	154702.8	221847.8	259504.5	117.0%
үүнээс - хүн амын Of which: from population	65673.3	103122.7	113958.3	110.5%
Телефон цэг тоогоор Number of telephones, to	1,766	1,830	1,865	101.9%
Радио цэг тоогоор Number of wired-radio outlets, to	88	0	0	0.0%
Шуудангийн орлого Postal service company	26,490.8	27,165.8	27,702.0	102.0%
үүнээс - хүн амын Of which: from population	22,741.0	21891.9	23080.4	105.4%

Шуудан холбооны үндсэн үзүүлэлт. Эхний 10 сар
MAIN INDICATORS OF COMMUNICATION, in first 10 months

Үзүүлэлт	Хэлбэр	Өмнөх оны мөн үе гүй	2003 оны эхний 10 сар			2003 2002%
			төл	гүй	ТБ%	
Гарах захидал	Гадаадад	543	600	419	69.8	77.2
	Дотоодод	2782	3000	1461	48.7	52.5
Албан бичиг	Гадаадад	11	10	1	10.0	9.1
	Дотоодод	5344	6530	4927	75.5	92.2
Гарах илгээлт	Гадаад	33	44	60	136.4	181.8
	Дотоодод	6	16	9	56.3	150.0
Гарах Буухиа	Гадаад	3	20	1	5.0	33.3
	Дотоод		20	0	0.0	
Хэвлэл захиалга (мян-шир)		150.5	380.0	186.1	49.0	123.7
Гардуулалт (тоо)		22	85	20	23.5	90.9
Зорчигчид (хүн)		2921	8300	3255	39.2	111.4

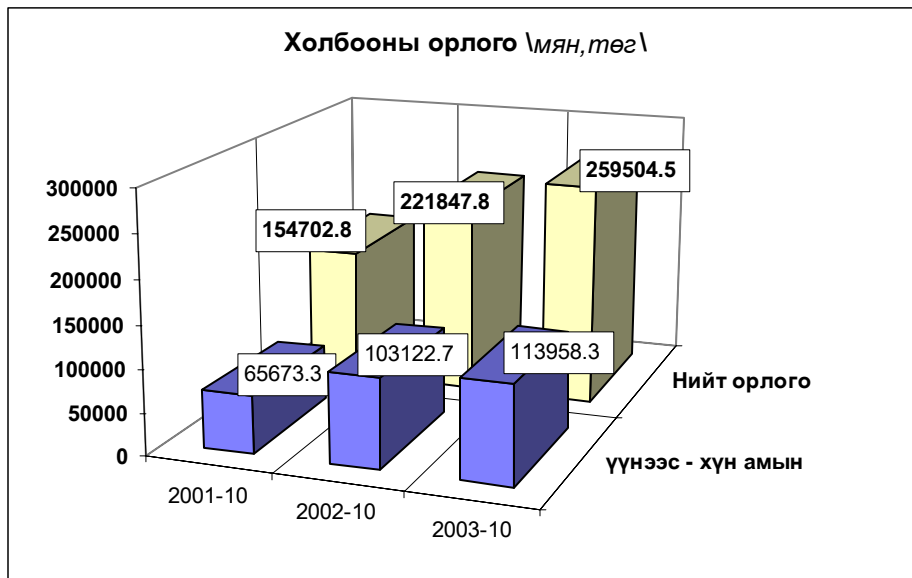

Холбооны салбаруудын орлого,эхний 10 сар
REVENUE COMMUNICATION, by location, in first 10 months

	Нийт орлого (мян, төг)			2003-10% 2002-10
	Дүн Total thous tog	Үүнээс: хүн амын		
		орлого	хувийн жин	
Алтанбулаг	2398.8	1122.7	46.8%	110.6%
Аргалант	1917.9	405.7	21.2%	115.0%
Баян	2579.8	848.2	32.9%	54.5%
Баянжаргалан	1942.2	1020.1	52.5%	109.2%
Баян-Өнжүүл	2158.3	1073.5	49.7%	115.1%
Баянхангай	3065.7	1360.7	44.4%	180.6%
Баянцагаан	1775.4	696.8	39.2%	69.9%
Баянцогт	2661.4	1217.4	45.7%	115.9%
Баянчандмань	8213.5	3479.5	42.4%	120.0%
Борнуур	3875.5	2472.0	63.8%	129.3%
Бүрэн	1492.8	665.7	44.6%	110.8%
Дэлгэрхаан	1590.0	374.2	23.5%	111.9%
Жаргалант	3433.2	1739.3	50.7%	105.6%
Заамар	2773.5	1237.1	44.6%	115.6%
Лүн	10699.5	7135.1	66.7%	118.5%
Өндөрширээт	2654.4	1377.6	51.9%	142.0%
Сэргэлэн	1879.5	493.9	26.3%	131.6%
Угтаал	2863.9	1070.9	37.4%	99.3%
Цээл	4896.6	3042.7	62.1%	143.2%
Эрдэнэсант	3986.4	2339.3	58.7%	118.2%
ЗМ, Хот хооронд	192646.4	80785.9	41.9%	118.5%
Аймгийн дүн	259504.7	113958.3	43.9%	117.1%



Э р ү ү л м э н д



Оны эхний 10 сард 11801 өвчтөн эмнэлэгт хэвтэн эмчлэгдэн гарсан нь нэг өвчтөнд дунджаар 9,8 ор хоног ногдлоо.

Хувийн эмнэлгүүдээр 808 хүн, хувийн эмийн 6 сангаар иргэд 14427,5 мянган ₮-ийн үйлчилгээ хийлгэсэн нь өмнөх оны мөн үеэс 63,6%-иар өслөө. Эрүүл мэндийн байгууллагын мэдээгээр оны эхний 10 сард 706 хүүхэд мэндэлсэн нь 2001 оны мөн үеэс 230 хүүхдээр, 2002 оныхоос 116 хүүхдээр тус тус буурлаа.

Төрөлт, эндсэн эх, хүүхдийн тоо. (эхний 10 сар)
NUMBER OF BIRTHS, MATERNAL AND CHILD DEATHS.

(In the first 10 months)

	2001 10-30	2002 10-30	2003 10-30	03-10-30 02-10-30
Амаржсан эх (Number of mothers delivered child)	939	826	705	85,4%
Амьд төрсөн хүүхэд Live births	936	822	706	85,9%
Төрөхийн улмаас эндсэн эх Maternal deaths	0	3	1	0,0%
1 хүртэлх насандаа эндсэн хүүхэд Infant mortality	13	18	13	72,2%
1-4 хүртэлх насандаа эндсэн хүүхэд Child mortality (aged 1-4)	12	6	5	83,3%

Он гарсаар амьд төрсөн 1000 хүүхэд тутмаас 18 эндсэн нь өнгөрсөн оны мөн үеэс 19,2 хувиар, нэг хүртэл насандаа нас барсан хүүхдийн тоо өмнөх оны мөн үеийнхээс 27,8 хувиар тус тус буурлаа.

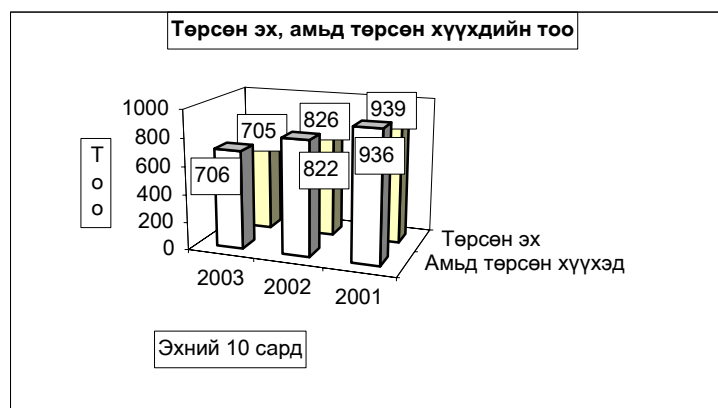

Нас барсан хүүхдийн тоо (Эхний 10 сар)
INFANT MORTALITY In the first 10 months

	2002 оны бүтэн 10 сар			2003 оны бүтэн 10 сар		
	0-4 насны бүгд	үүнээс		0-4 насны бүгд	үүнээс	
		1 хүртэл	1-4 насны		1 хүртэл	1-4 насны
Алтанбулаг						
Аргалант						
Архуст	1	1		1	1	
Батсүмбэр	1	1				
Баян	2	1	1			
Баяндэлгэр						
Баянжаргалан						
Баян-Өнжүүл	1	1				
Баянхангай				1	1	
Баянцагаан						
Баянцогт						
Баянчандмань						
Борнуур						
Бүрэн	1	1				
Дэлгэрхаан						
Жаргалант	1		1	4	3	1
Заамар	1		1	1		1
Лүн				1	1	
Мөнгөнморьт				1	1	
Өндөрширээт	1		1			
Сүмбэр				1		1
Сэргэлэн						
Угтаал				1		1
Цээл	2	1	1			
Эрдэнэ	1		1	2	2	
Эрдэнэсант	2	2		1		1
Зуунмод	10	10		4	4	
Аймгийн дүн	24	18	6	18	13	5

Эмнэлгийн мэдээгээр 415 хүн нас барсан нь өнгөрсөн оны мөн үетэй харьцуулахад 4,8 хувиар өсч, нас барсан хүний 16,6 хувь буюу 69 нь эмнэлэгт нас баржээ.

Нас барсан хүний тоо
INFANT MORTALITY In the first 10 months

	2002 оны бүтэн 10 сар		2003 оны бүтэн 10 сар		Оны эхнээс 1000 хүнд ногдох нас баралт	
	Нас барсан Бүгд	үүнээс эмнэлэгт	Нас барсан Бүгд	үүнээс эмнэлэгт	ногдох нас баралт	
					2002	2003
Алтанбулаг	11	2	9	1	3,3	2,7
Аргалант	9		4		4,7	2,1
Архуст	3	3	2		1,5	1,0
Батсүмбэр	30	6	30	2	4,6	4,6
Баян	13	6	20	2	5,9	9,0
Баяндэлгэр	8		14		4,9	8,6
Баянжаргалан	12	1	10	1	6,8	5,6
Баян-Өнжүүл	16	3	8	1	5,7	2,9
Баянхангай	6	1	6	1	3,9	3,9
Баянцагаан	10	2	12	1	3,8	4,6
Баянцогт	5	2	3		2,3	1,4
Баянчандмань	11	3	18	2	3,3	5,4
Борнуур	3	1	11	5	0,7	2,4
Бүрэн	9	6	3	2	2,5	0,8
Дэлгэрхаан	9		6		3,7	2,5
Жаргалант	18	2	28	4	2,9	4,5
Заамар	23	3	14	4	4,2	2,6
Лүн	11	2	13	2	3,6	4,3
Мөнгөнморьт	5		15	4	2,2	6,7
Өндөрширээт	16	1	5	2	6,8	2,1
Сүмбэр	10	0	11	1	4,9	5,4
Сэргэлэн	4	5	1	1	1,9	0,5
Угтаал	12	1	14	1	3,9	4,5
Цээл	12	4	16	3	3,4	4,6
Эрдэнэ	23	5	22	6	6,5	6,2
Эрдэнэсант	16	5	17	2	2,8	3,0
Зуунмод	91	26	103	21	6,3	7,1
Аймгийн дүн	396	90	415	69	4,1	4,3

Халдварт өвчнөөр 653 хүн өвчилсөн нь өмнөх оны мөн үеийн үеийнхээс 68.4 хувь буюу 302 хүнээр буурч, Мөөгөнцөр, хамуу, трихомениаз, ёлом, сүрьеэ, салхин цэцэг өвчнөөр өвчлөгчид өмнөх оны мөн үеэс өслөө. Зуунмод, Эрдэнэ, Баянцагаан, Борнуур, Жаргалант зэрэг сумдад өвчлөл, ялангуяа халдварт шар Зуунмод, Борнуур, Батсүмбэр сумдад, Баянцагаан, Эрдэнэ, Зуунмодод Салхин цэцэг, Зуунмод, Жаргалант, Цээл, Батсүмбэр сумдад Сүрьеэ, Зуунмод, Архуст, Аргалант, Өндөрширээт сумдад Бруцеллээс өвчин харьцангуй олон тохиолдол гарчээ.

Халдварт өвчнөөр өвчлөгчдийн тоо
NUMBER OF INFECTIOUS DISEASE CASES

		2001 -10- 30		2002-10- 30		2003-10-30		03-10-30
		тоо	хувийн жин	тоо	хувийн жин	тоо	хувийн жин	02-10-30
БҮГД / TOTAL /		961	100,0%	955	100,0%	653	100,0%	68,4%
Y	<i>Вируст гепатит</i> Viral hepatitis	151	15,7%	246	25,8%	85	13,0%	34,6%
	<i>Халдварт мэнэн</i> Bacterial meningitis	5	0,5%	5	0,5%	4	0,6%	80,0%
Y	<i>Улаан бурхан</i> Measles	70	7,3%	30	3,1%	1	0,2%	3,3%
	<i>Гахай хаадар</i> Mumps	248	25,8%	142	14,9%	3	0,5%	2,1%
H	<i>Салхин цэцэг</i> Chickenpox	52	5,4%	38	4,0%	50	7,7%	131,6%
	<i>Сальмонеллоз</i> Salmonella enteritis	4	0,4%	2	0,2%	1	0,2%	50,0%
Э	<i>Цусан суулга</i> Dysentery	73	7,6%	49	5,1%	27	4,1%	55,1%
	<i>Балнад</i> Typhoid fever	5	0,5%	0	0,0%	0	0,0%	0,0%
Э	<i>Ёлом</i> Yolom	5	0,5%	3	0,3%	4	0,6%	133,3%
	<i>Сүрьеэ</i> Tuberculosis	95	9,9%	109	11,4%	131	20,1%	120,2%
Э	<i>Тэмбүү</i> Syphilis	23	2,4%	31	3,2%	14	2,1%	45,2%
	<i>Заг хүйтэн</i> Gonorrhoea	79	8,2%	115	12,0%	52	8,0%	45,2%
C	<i>Трихомениаз</i>	50	5,2%	82	8,6%	94	14,4%	114,6%
	<i>Бруцеллээс</i> Brucellosis	52	5,4%	97	10,2%	75	11,5%	77,3%
	<i>Хамуу</i> Scabies	23	2,4%	1	0,1%	5	0,8%	500,0%
	<i>Бусад</i> Other	26	2,7%	5	0,5%	107	16,4%	2140,0%

Халдварт өвчнөөр өвчлөгчдийн тоо (Сумдаар)

NUMBER OF INFECTIOUS DISEASE CASES (By SOMS)

In the first 10 months

(Бүтэн 10 сар)

	2002 он			2003 он			2003 % 2002
	Бүгд Total	үүнээс		Бүгд Total	үүнээс		
		гепатит hepatitis	мэнэн meningitis		гепатит hepatitis	мэнэн meningitis	
Алтанбулаг	12	6	1	9	4		75,0%
Аргалант	31			20			64,5%
Архуст	2			15	3		750,0%
Батсүмбэр	20	4		28	10		140,0%
Баян	36	1		17	3		47,2%
Баяндэлгэр	3	2		0			0,0%
Баянжаргалан	16	10		5			31,3%
Баян-Өнжүүл	33	23		11			33,3%
Баянхангай	15	1		3			20,0%
Баянцагаан	19	10	1	28	4		147,4%
Баянцогт	23	4	1	9			39,1%
Баянчандмань	17	9		11	1		64,7%
Борнуур	9	2		19	12		211,1%
Бүрэн	19	1		9	5	1	47,4%
Дэлгэрхаан	7			0			0,0%
Жаргалант	17	10		20	3		117,6%
Заамар	74	32		23	3		31,1%
Лүн	26	13		20	4		76,9%
Мөнгөнморьт	16	14		3		1	18,8%
Өндөрширээт	24			15	1		62,5%
Сүмбэр	6	2	1	6	1		100,0%
Сэргэлэн	12	5		12	3		100,0%
Угтаал	18	11		10	5		55,6%
Цээл	20	12		21	4		105,0%
Эрдэнэ	6	3		22	1	1	366,7%
Эрдэнэсант	17	6		7	1		41,2%
Зуунмод	457	65	1	310	17	1	67,8%
Аймгийн дүн	955	246	5	653	85	4	68,4%

Оны эхний 10 сард нийт гарсан халдварт өвчлөлд халдварт шар 13.0%, Сүрьеэ 20.0%, салхин цэцэг 7.7%, Цусан суулга 4.1%, бэлгийн замын өвчнүүд 24.5%-ийг эзлэн, 10000 хүнд ногдох аймгийн дундаж өвчлөл 67 байхад Зуунмод суманд 213, Аргалантад 105, Баянцагаанд 107, Баянд 77, Архустад 76 ногдлоо. Халдварт шар өвчний хувьд аймгийн дундаж 11 бол: Борнуурт 27, Угтаалд 16, Батсүмбэр, Архуст, Баянцагаан сумдад тус бүр 15 гарлаа.

Халдварт өвчнөөр өвчлөгчдийн тоо (Сумдаар)
NUMBER OF INFECTIOUS DISEASE CASES (By SOMS)
In the first 10 months

(Бүтэн 10 сар)

	Бүгд Total	Б ү г д э с													
		Вируст гепатит viral hepatitis	Халдварт мэнин bacterial meningitis	Салхин цэцэг chicken- pox	Цусан суулга dysenter	Гахай хавдар mumps	Улаан бурхан measles	Елом yolom	Сүрьеэ tuber- culosis	Бруцеллёз brucel- iosis	Тэмбүү syphilis	Хамуу Scabies	Хүйтэн фолор- rhoea	Трихомо- ниаз, trich- omoniasis	Бусад өвчлөл other
Алтанбулаг	9	4							1	1				1	2
Аргалант	20								2	11					7
Архуст	15	3								12					
Батсүмбэр	28	10						10	7					1	
Баян	17	3						2				6		6	
Баяндэлгэр															
Баянжаргалан	5							2							3
Баян-Өнжүүл	11				1			1	3			1		3	2
Баянхангай	3							2						1	
Баянцагаан	28	4		14				3	1			2		1	3
Баянцогт	9							3				1		4	1
Баянчандмань	11	1		2				3	1		2			1	1
Борнуур	19	12			1	1		5							
Бүрэн	9	5	1					1	1						1
Дэлгэрхаан															
Жаргалант	20	3						16							1
Заамар	23	3						4	1					15	
Лүн	20	4						7	1			1		7	
Мөнгөнморьт	3		1					2							
Өндөрширээт	15	1			1			1	10					1	1
Сүмбэр	6	1						5							
Сэргэлэн	12	3						1	2			3			3
Угтаал	10	5						5							
Цээл	23	4			1		1	14	1			2			
Эрдэнэ	20	1	1	11				4							3
Эрдэнэсант	7	1						5							1
Зуунмод	310	17	1	23	23	2	4	32	23	14	3	36	46	86	
Аймгийн дүн	653	85	4	50	27	3	1	4	131	75	14	5	52	94	108
Нийт өвчлөлд															
эзлэх хувь	100,0	13,02	0,61	7,66	4,13	0,46	0,15	0,61	20,06	11,49	2,14	5,88	7,96	14,40	16,54

10000 хүн тутмаас халдварт өвчнөөр өвчлөгчид
 INFECTIOUS DISEASES PER 10000 POPULATION
 In the first 10 months

(Бүтэн 10 сар)

Сумдаар (Бу-Сомс)	2001	2002	2003	вируст гепатит Viral hepatitis		
				2001	2002	2003
Алтанбулаг	93	35	27	12	18	12
Аргалант	10	160	105			
Архуст	10	10	76			15
Батсүмбэр	35	31	43	12	6	15
Баян	30	165	77		5	14
Баяндэлгэр	50	19		33	13	
Баянжаргалан	258	90	28	11	56	
Баян-Өнжүүл	72	124	39	18	86	
Баянхангай	31	93	20		6	
Баянцагаан	57	67	107	18	36	15
Баянцогт	22	104	42		18	
Баянчандмань	15	51	33	3	27	3
Борнуур	33	21	42	14	5	27
Бүрэн	38	51	25	30	3	14
Дэлгэрхаан	21	29				
Жаргалант	32	28	32	10	16	5
Заамар	26	132	42	7	57	6
Лүн	27	96	66	8	48	13
Мөнгөнморьт	9	74	13		65	
Өндөрширээт	24	101	64			4
Сүмбэр	20	33	30		11	5
Сэргэлэн	107	55	57	4	23	14
Угтаал	12	61	32	3	37	16
Цээл	40	60	60	11	36	11
Эрдэнэ	63	18	62	3	9	3
Эрдэнэсант	102	30	12	12	10	2
Зуунмод	392	307	213	51	44	12
Аймгийн дүн	98	100	67	15	26	11

Халдварт бус өвчлөл 13101 гарсны 42.8 хувь нь Зуунмод суманд, Бүрэн, Баянцагаан, Сэргэлэн, Эрдэнэ, Эрдэнэсант, Угтаал сумдад 4,8-3,7 хувь нь ногдож, эдгээр 7 сум нийт тохиолдолын 67,6 хувийг эзлэв.

Эмнэлэг, хяналтын зарим үйл ажиллагаа (Сумдаар)

	Эмнэл- гийн үзлэг бүгд	In the first 10 months						(Бүтэн 10 сар)						
		ү ү н э э с		Хянал- танд бай- гаа жирэм сэн бүгд	шинээр хянал- танд авсан	ү ү н э э с		Төрөх- ийн хүндрэл бүгд	ү ү н э э с			Төрөх- ийн өмнөх байранд амарсан эх	Ор хоног нь	Халд- варт бус өвчлөл бүгд
		урьд- чилан сэргий- лэх	идэвх- тэй хяналт			эхний 3 сар- тайд	4-6 сар- тай		жирэмс- ний	төрөх үеийн	төрс- ний дараахь			
Алтанбулаг	4774	2817	410	25	39	28	10	8	5	2		11	120	177
Аргалант	4364	1808	129	5	10	9	1	1	1			15	216	314
Архуст	1520	788	94	14	20	19		5	4	1		3	28	185
Батсүмбэр	10977	5774	853	40	124	88	36	14	12	2		28	177	262
Баян	2667	1703		16	39	26	12	11	10	1		17	167	72
Баяндэлгэр	4527	1859	232	8	16	14	2					3	21	161
Баянжаргалан	1958	923	81	10	18	17	1	6	6			11	88	251
Баян-Өнжүүл	9380	3227	1422	17	43	35	6	6	4	1	1	29	223	122
Баянхангай	2480	1457	259	3	16	12	1					7	58	99
Баянцагаан	2173	685	180	5	14	8	6	3	3			6	45	598
Баянцогт	3177	1561	266	15	34	31	3	3	1	2		11	54	270
Баянчандмань	6732	3333	786	12	33	29	3	22	19	3		12	64	181
Борнуур	4891	2363	239	15	52	37	10	13	10	3		11	139	156
Бүрэн	5220	2772	864	21	54	47	7	11	7	4		37	328	624
Дэлгэрхаан	5116	2630	196	11	19	18	1					17	81	84
Жаргалант	13206	6833	782		79	70	9	1	1			8	77	436
Заамар	9646	4159	1064	38	82	67	10	3	2	1		30	224	306
Лүн	5967	2773	588	18	39	34	5	5		2	2	12	103	216
Мөнгөнморьт	2891	1477	110	50	38	35	3	19	14	5		13	138	100
Өндөрширээт	4541	2921	219	12	19	16	1	3	2	1		10	73	338
Сүмбэр	4016	2069	162	12	19	16	2	2	1		1	9	89	146
Сэргэлэн	1826	932	157	6	16	12	3	1	1			5	30	523
Угтаал	6564	2764	486	28	51	32	13					19	129	491
Цээл	6770	2197	576	18	55	50	4	3	2			9	84	363
Эрдэнэ	6726	2409	437	13	39	31	8	10	8	1	1	25	235	501
Эрдэнэсант	13241	6951	1236	21	59	55	4	1	1			29	89	510
Зуунмод	100651	41869	7062	99	202	179	18	133	67	63	3	51	408	5615
Аймгийн дүн	246001	111054	18890	532	1229	1015	179	284	181	92	8	438	3488	13101
Нийт өвчлөлд эзлэх хувь	100.0	45.14	7.68	0.22	0.50	0.41	0.07	0.12	0.07	0.04	0.00	0.18	1.42	5.33

Зуунмод сумын Өрхийн эмнэлэгүүдийн
2003 оны эхний 10 сарын мэдээлэл.

		1-р баг Энэрэлт ач	2,4-р баг Дэлгэр ланс	3,5-р баг Биндэр- ьяа	6-р баг Баруун зуунмод	Дүн	
Төрсөн эх	Эмнэлэгт	40	39	60	21	160	
	Гэрт	0	0	0	0	0	
Төрүүлсэн хүүхэд	Амьд	40	39	60	19	158	
	Дутуу	0	0	0	2	2	
Нас барсан	Бүгд		29	28	21	15	93
	үүнээс	0 настай	1	2			3
		1- 4 настай					-
		5- 7 настай					-
		8 - 16 настай					-
	17 -с дээш настай	28	26	21	15	90	
Эмнэлэгт нас барсан	Бүгд		5	4	5	1	15
	үүнээс	0 настай					-
		1- 4 настай					-
		5- с дээш настай	5	4	5	1	15
		Хоног болоогүй					-
	үүнээс 0-4 настай					-	
Бүртгэгдсэн өвчлөл		335	504	778	571	2188	
Амбулаторын үзлэг		7425	9696	13430	9761	40312	
Цоцмог халдварт өвчин	Бүгд		18	11	30	12	71
	үүнээс	Халдварт шар	6	1	7	2	16
		Мэнин		1			1
		Корь					-
		Төрсний дараахь үжил					-
		Селсис					-
		Цусан суулга	9	1	5	7	22
		Сальмонеллэз	1				1
		Сахуу					-
		Саа					-
		Салхин цэцэг		6	15	2	23
		Улаан эсэргэнэ		2			2
		Гахай хавдар			1	1	2
		Ёлом	2		2		4
Улаанууд					-		
Хүйн үрэвсэл					-		
Нийгмийн халдварт өвчин	Бүгд		53	52	67	34	206
	үүнээс	Сүрьеэ	11	3	11	8	33
		Бруцеллэз	8	4	7	4	23
		Тэмбүү	2	6	5		13
		Хамуу	1		1	1	3
		Мөөгөнцөр	16	10	21	7	54
		Трихомониаз	8	16	14	6	44
Заг хүйтэн	7	13	8	8	36		

Халдварт өвчнөөр өвчлөгчид

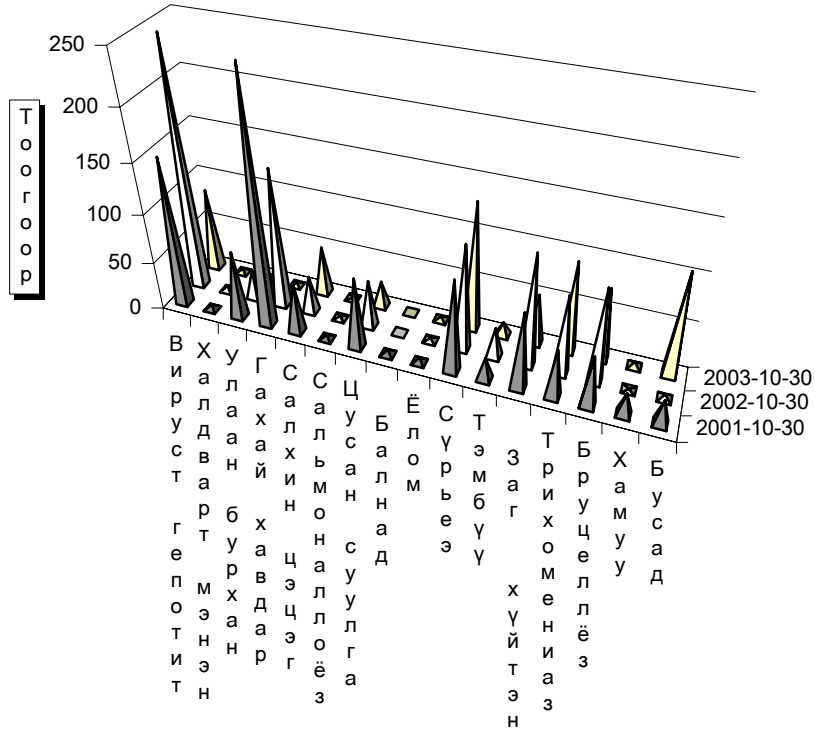

Өвчний төрөл



Гэмт хэрэг

Цагдаагийн байгууллагын мэдээгээр оны эхний 10 сард аймгийн хэмжээнд 543 гэмт хэрэг бүртгэгдэж 439 хүн холбогдож төр, иргэдийн өмчид 304.3 сая төгрөгийн хохирол учирлаа. Гарсан гэмт хэргийн 53.04 хувь нь хулгай, 3.31 хувь нь хүн амины хэрэг, 8.84 хувь нь иргэний эрүүл мэнд эрх чөлөөний хэрэг, 10.68 хувь нь танхай дээрэм, 8.29 хувь нь замын осол, 1.47 өмчийн хэрэг 14.36 хувь нь бусад хэрэг эзлэв.

Баянчандмань, Сэргэлэн, Заамар, Аргалант, Зуунмод сумдад 10000 хүнд 125-188 гэмт хэрэг ногдсон нь аймгийн дунджаас (89) харьцангуй их гарлаа. Гэмт хэргийн илрүүлэлт 81,58 хувьтай байгаа нь 2002 оны мөн үеэс 7,11 хувиар буурлаа. Гарсан гэмт хэрэг 2002 оны мөн үеэс 226 хэргээр буурлаа.

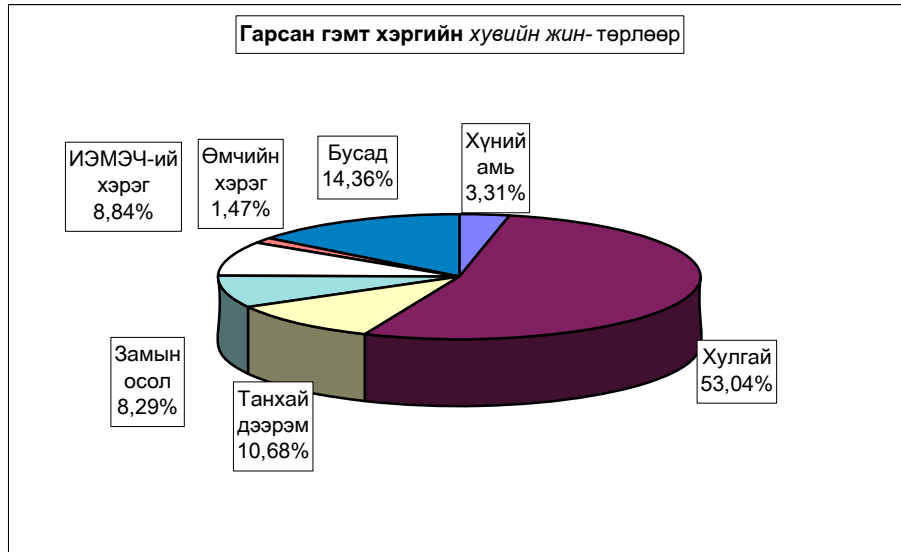

Бүртгэгдсэн гэмт хэрэг, төрлөөр - Number of offences committed, by types

In first 10 months by coms	Гэмт хэрэг бүгд Offen- ces total	ү ү н э э с - o f w h i c h									Ил- рээ- гүй хэрэг Closing offences	10000 хүнд ногдох хэрэг Number of offences per 10000 population of 16 and above ages		
		10-р сард In october	хүний амь тан murder	хулгай-theft		манхай, дээрэм indecent assault, robbery	хүчин гаре rape	замын осол crimes against safety of traffic move- ment	ИЭМ- ЭЧ хэрэг offences against the health of indi- viduals	өмчийн хэрэг offences in the pro- perty			бусад other	
				бүгд total	үүнээс малын of which animals									
Алтанбулаг	22	4	1	12	11			1	1		7	4	101	
Аргалант	17			16	13				1			5	140	
Архуст	5			3	3				1		1	3	40	
Батсүмбэр	15			5	1	5	2		1		2	2	37	
Баян	11	1		7	5	1		1		1	1	2	76	
Баяндэлгэр	8			4	3			2	1		1	4	71	
Баянжаргалан	12			10	9				1		1	5	114	
Баян-Өнжүүл	12		1	6	4	1			4			2	66	
Баянхангай	10	1		4	4	1		4			1	1	96	
Баянцагаан	7			5	3	1			1			1	39	
Баянцогт	8	2		6	5		1		1			4	59	
Баянчандмань	37			14	8	11	1	8	1		2	6	182	
Борнуур	33	6	2	11	8	4	1	5	4		6	3	124	
Бүрэн	3			2					1			2	13	
Дэлгэрхаан	8	2		6	5	1		1				3	56	
Жаргалант	19	2	2	9	5			1	1	2	4	2	50	
Заамар	64	10	5	25	7	16	1	2	7	1	7	5	172	
Лүн	12			7	5	1		2			2	2	48	
Мөнгөнморьт	15	3	4	1		3					7	2	111	
Өндөрширээт	8	2		4	4			2	1	1		1	50	
Сүмбэр	6	1		1		2	2				1	1	53	
Сэргэлэн	26	4		15	10	1		2	3	1	4	6	188	
Угтаал	9			7	5		1				1	1	45	
Цээл	13	1	1	6	5	2		2		1	1	2	64	
Эрдэнэ	23	3		8	4	4		4	3		4	2	110	
Эрдэнэсант	22	1		18	7			2	1		1	1	65	
Зуунмод	113	17	1	76	3	3	2	6	14	1	10	28	125	
ЗХХ газар	5	2	1			1					3			
Аймгийн дүн	543	62	18	288	137	58	11	45	48	8	67	100	89	
2002-10	769	97	24	447	249	83	8	83	45	21	58	87	122	
2001-10	752	100	23	429	229	75	7	77	32	29	80	72	118	
2000-10	781	72	25	415	213	96	15	63	47	25	95	71	122	
1999-10	655	81	34	356	171	81	14	50	41	23	56	55	103	
Хувийн	100%	11.4%	3.31%	53.04%	25.23%	10.68%	2.03%	8.29%	8.84%	1.47%	12.34%	18.42%		
2002-10	100%	12.6%	3.12%	58.13%	32.38%	10.79%	1.04%	10.79%	5.85%	2.73%	7.54%	11.31%		
2001-10	100%	13.3%	3.06%	57.05%	30.45%	9.97%	0.93%	10.24%	4.26%	3.86%	10.64%	9.57%		
2000-10	100%	9.2%	3.20%	53.14%	27.27%	12.29%	1.92%	8.07%	6.02%	3.20%	12.16%	9.09%		
1999-10	100%	12.4%	5.19%	54.35%	26.11%	12.37%	2.14%	7.63%	6.26%	3.51%	8.55%	8.40%		
Зөрүү	2003.10-2002.10	-226	-35	-6	-159	-112	-25	3	-38	3	-13	9	13	-33
(тоогоор)	2003.10-2001.10	-209	-38	-5	-141	-92	-17	4	-32	16	-21	-13	28	-29
	2003.10-2000.10	-238	-10	-7	-127	-76	-38	-4	-18	1	-17	-28	29	-33
	2003.10-1999.10	-112	-19	-16	-68	-34	-23	-3	-5	7	-15	11	45	-14
Зөрүү	2003.10-2002.10	-1.2%	0.19%	-5.09%	-7.15%	-0.11%	0.99%	-2.51%	2.99%	-1.26%	4.80%	7.10%		
(нэгжээр)	2003.10-2001.10	-1.9%	0.26%	-4.01%	-5.22%	0.71%	1.09%	-1.95%	4.58%	-2.38%	1.70%	8.842%		
	2003.10-2000.10	2.20%	0.11%	-0.10%	-2.04%	-1.61%	0.11%	0.22%	2.82%	-1.73%	0.17%	9.33%		
	2003.10-1999.10	-0.95%	-1.88%	-1.31%	-0.88%	-1.69%	-0.11%	0.65%	2.58%	-2.04%	3.79%	10.02%		

Гэмт хэрэгт холбогдогчийн насны бүтэц

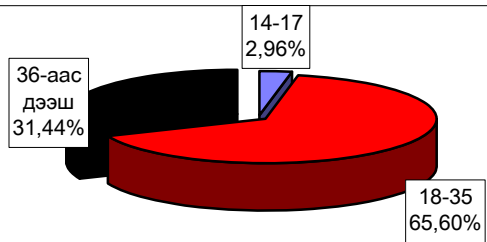

Гэмт хэргийн гаралт

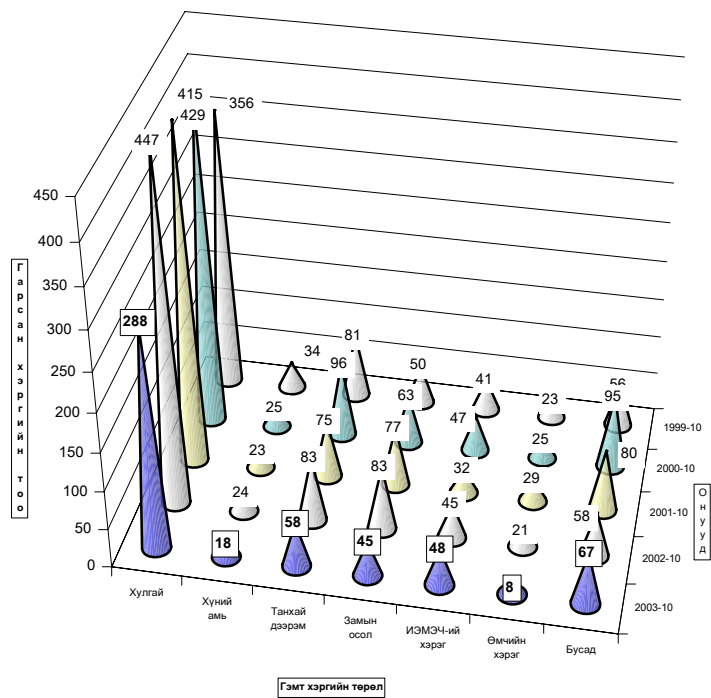

Гарсан гэмт хэргийн 17.5 хувь нь бүлгээр; 29,4 хувь нь согтуугаар үйлдэгджээ. Гэмт хэргийн улмаас 88 хүн нас барж; 188 хүн гэмтлээ. Гэмт хэрэгт холбогдогчийн 9.1 хувь нь урьд ял шийтгэл эдэлж байсан хүмүүс эзлэв.

Гэмт хэргээс учирсан хохирол, холбогдогч, үйлдэл - сумаар
Total amount of damage caused by offences; number of offenders; commits

In first 10 months by coms	Учирсан бүх хохирол (мян,төг)	үүнээс иргэдэд	Хүн		Бүх колбог догч	Үйлдэгдсэн хэрэг				Урьд ял шийтгэл эдэлж байсан хүн		Гарсан бүх гэмт хэрэгт ээлэх %	Зөрүү Change (+,-)
			нас бар- сан	гэмт- сэн		Үйлдэгдсэн хэрэг		Урьд ял шийтгэл эдэлж байсан хүн					
						булээр	согтуугаар	булээр	согтуугаар				
			тоо	хэрэгт ээлэх%		тоо	хэрэгт ээлэх%	тоо	хэрэгт ээлэх%	тоо	хэрэгт ээлэх%		
Алтанбулаг	33,588.0	7,782.0	4	2	20	4	20.0%	2	10.0%	2	10.0%	4.6%	-36
Аргалант	5,928.0	5,908.0	1	1	11	4	36.4%	1	9.1%			2.5%	-5
Архуст	3,700.0	3,700.0	1	1	2								-19
Батсүмбэр	4,118.0	830.0	1	7	15	2	13.3%	6	40.0%	3	20.0%	3.4%	
Баян	77,701.8	1,255.2	2	2	7	1	14.3%	4	57.1%			1.6%	
Баяндэлгэр	3,901.0	3,901.0	2	2	4			1	25.0%			0.9%	3
Баянжаргалан	1,340.0	1,340.0	1	1	3			1	33.3%			0.7%	-5
Баян-Өнжүүл	2,115.0	2,115.0	1	5	8	1	12.5%	2	25.0%			1.8%	-12
Баянхангай	590.0	590.0	6	1	12	3	25.0%	2	16.7%			2.7%	-11
Баянцагаан	10,260.0	10,260.0		3	6	2	33.3%	2	33.3%			1.4%	-1
Баянцогт	5,312.0	1,835.0		2	4							0.9%	-6
Баянчандмань	9,466.9	8,390.7	17	13	29	7	24.1%	11	37.9%	2	6.9%	6.6%	-3
Борнуур	7,743.3	7,743.3	8	16	31	4	12.9%	10	32.3%	2	6.5%	7.1%	1
Бүрэн	590.0	590.0		1	1							0.2%	-11
Дэлгэрхаан	580.0	580.0	1	6	6	1	16.7%	2	33.3%	1	16.7%	1.4%	3
Жаргалант	14,855.0	14,855.0	6	3	18	2	11.1%	4	22.2%	1	5.6%	4.1%	-1
Заамар	24,066.8	6,350.0	12	27	65	10	15.4%	24	36.9%	4	6.2%	14.8%	8
Лун	7,013.3	7,013.3	2	7	9	3	33.3%	3	33.3%	1	11.1%	2.1%	-16
Мөнгөнморьт	1,171.3	1,021.8	6	6	13	4	30.8%	6	46.2%	2	15.4%	3.0%	-3
Өндөрширээт	13,388.0	4,665.0		11	7	1	14.3%	1	14.3%			1.6%	-16
Сүмбэр	1,863.2	366.0		4	5			4	80.0%			1.1%	-3
Сэргэлэн	30,658.1	14,000.6	2	5	25	5	20.0%	4	16.0%	2	8.0%	5.7%	-9
Угтаал	965.0	965.0		1	6					3	50.0%	1.4%	-3
Цээл	1,254.5	1,254.5	4	6	10			3	30.0%			2.3%	-3
Эрдэнэ	4,416.4	2,876.7	2	16	21	5	23.8%	5	23.8%	2	9.5%	4.8%	-8
Эрдэнэсант	5,234.6	5,234.6	5	7	11	1	9.1%	4	36.4%			2.5%	-9
Зуунмод	32,447.3	16,254.6	5	30	80	16	20.0%	27	33.8%	5	6.3%	18.2%	-56
ЗХХ газар				2	10	1	10.0%			10	100.0%	2.3%	-5
Аймгийн дүн	304,267.5	131,677.3	88	188	439	77	17.5%	129	29.4%	40	9.1%	99.5%	-226
2002-10	467,884.6	182,140.0	73	269	627	97	15.5%	144	23.0%	72	11.5%		
2001-10	344,604.0	243,920.9	68	227	586	93	15.9%	124	21.2%	108	18.4%		
2000-10	485,631.2	235,194.6	62	270	656	94	14.3%	146	22.3%	137	20.9%		
1999-10	242,927.2	128,745.3	57	202	552	76	13.8%	132	23.9%	102	18.5%		
2003.10-2002.10	-163,617.1	-50,462.7	15	-81	-188	-20		-15					-32
Зөрүү 2003.10-2001.10 (тоогоор)	-40,336.5	-112,243.6	20	-39	-147	-16		5					-68
2003.10-2000.10	-181,363.7	-103,517.3	26	-82	-217	-17		-17					-97
2003.10-1999.10	61,340.3	2,932.0	31	-14	-113	1		-3					-62
2003.10-2002.10	-35.0%	-27.7%	20.5%	-30.1%	-30.0%	-20.6%		-10.4%					-44.4%
Зөрүү 2003.10-2001.10 (хувиар)	-11.7%	-46.0%	29.4%	-17.2%	-25.1%	-17.2%		4.0%					-63.0%
2003.10-2000.10	-37.3%	-44.0%	41.9%	-30.4%	-33.1%	-18.1%		-11.6%					-70.8%
2003.10-1999.10	25.3%	2.3%	54.4%	-6.9%	-20.5%	1.3%		-2.3%					-60.8%
2003.10-2002.10							2.1%						-2.4%
Зөрүү 2003.10-2001.10 (нэгжээр)							1.7%						-9.3%
2003.10-2000.10							3.2%						-11.8%
2003.10-1999.10							3.8%						-9.4%

Хэрэгт холбогдогчийн хүйс, нас, нийгмийн байдал, боловсрол - сумдаар

	Бүх холбогдогч	Ү ү н э э с												
		Эмэгтэйтэй	Насны бүлгээр				Ажил мэргэжил				Боловсролоор			
			14-17	18-30	31-35	36-аас дээш	Ажилчин, малчин	Албан хаагч	Ажил, сургуульгүй	Бусад	Дээд	Дунд	Бага	Боловсролгүй
			by age group				by occupation				by educational level			
Total number of offenders	female	14-17	18-30	31-35	36 and above age	Worker, herd-men	Officer	Unemployed, uneducated	Others	Higher education	Completed secondary school	Uneducated persons		
Алтанбулаг	20		1	13	6	3	2	11	4	3	7	3	7	1
Аргалант	11		1	9	1	2	1	8			8	1	2	1
Архуст	2			1	1			2				1	1	
Батсүмбэр	15			9	6	1	1	13		1	9		5	2
Баян	7			6	1	2	1	4		1	5		1	1
Баяндэлгэр	4			3	1	2	1	1			3	1		
Баянжаргалан	3			2	1	2	1	1			1		2	
Баян-Өнжүүл	8	2		6	2	4		4			3	1	4	
Баянхангай	12	1		7	5			12			6	1	5	4
Баянцагаан	6		1	2	3	2		4			2	2	4	3
Баянцогт	4			2	2	1		3			3		1	
Баянчандмань	29	1	3	20	6	3	1	22	3		23		6	1
Борнуур	31	2	1	21	9	4		26	1		24	2	5	2
Бүрэн	1			1		1					1			
Дэлгэрхаан	6			4	2	3		2	1		1		5	2
Жаргалант	18		1	12	5	3	2	13		2	10		6	4
Заамар	65	2	1	47	17	15	2	48		3	45	2	15	10
Лүн	9			6	3			8	1		6	1	2	1
Мөнгөнморьт	13	1		9	4		1	10	2	2	4		7	2
Өндөрширээт	7	1		7		1	1	5			3		4	1
Сүмбэр	5	1		1	4	2	1	2		1	4			
Сэргэлэн	25	2	1	14	10	5	3	14	3	4	17		4	
Угтаал	6			5	1			6			1	4	1	
Цээл	10			6	4		1	8	1		6	1	3	3
Эрдэнэ	21	1		15	6	8		12	1	2	13	2	4	2
Эрдэнэсант	11	2		8	3	3		7	1		1	1	9	5
Зуунмод	80	7	3	47	30	17	6	54	3	7	34	6	33	17
ЗХХ газар	10			5	5				10		3	3	4	1
Аймгийн дүн	439	23	13	288	138	84	24	300	31	26	243	30	140	63
2002-10	627	42	37	420	170	102	43	442	40	42	388	73	124	62
2001-10	586	35	34	392	160	121	28	381	56	38	352	72	124	41
2000-10	656	32	36	463	157	133	24	421	78	21	416	83	136	48
1999-10	552	29	49	337	166	116	24	345	67	27	337	76	112	31
2003.10-2002.10	-188	-19	-24	-132	-32	-18	-19	-142	-9	-16	-145	-43	16	1
Зөрүү 2003.10-2001.10	-147	-12	-21	-104	-22	-37	-4	-81	-25	-12	-109	-42	16	22
(тоогоор) 2003.10-2000.10	-217	-9	-23	-175	-19	-49		-121	-47	5	-173	-53	4	15
2003.10-1999.10	-113	-6	-36	-49	-28	-32		-45	-36	-1	-94	-46	28	32
2003.10-2002.10	-30.0%	-45.2%	-64.9%	-31.4%	-18.8%	-17.6%	-44.2%	-32.1%	-22.5%	-38.1%	-37.4%	-58.9%	12.9%	1.6%
Зөрүү 2003.10-2001.10	-25.1%	-34.3%	-61.8%	-26.5%	-13.8%	-30.6%	-14.3%	-21.3%	-44.6%	-31.6%	-31.0%	-58.3%	12.9%	53.7%
(хувиар) 2003.10-2000.10	-33.1%	-28.1%	-63.9%	-37.8%	-12.1%	-36.8%		-28.7%	-60.3%	23.8%	-41.6%	-63.9%	2.9%	31.3%
2003.10-1999.10	-20.5%	-20.7%	-73.5%	-14.5%	-16.9%	-27.6%		-13.0%	-53.7%	-3.7%	-27.9%	-60.5%	25.0%	103.2%

Хэрэгт холбогдогчийн хүйс, нас, нийгмийн байдал, боловсрол.

(сумаар, хувиар)

	эмэгтэй	Насаар			Ажил мэргэжил				Боловсрол			
		14-17	18-35	36-аас дээш	Ажилчин малчин	Албан хаагч	Ажил сургуульгүй	Бусад	Дээд	Дунд	Бага	Боловсролгүй
		by age group			by occupation				by educational level			
female	14-17	18-35	36- and above age	Worker, herdmen	Officer	Unemployed, uneducated	Others	Higher education	Completed secondary primary school		Uneducated persons	
Алтанбулаг		5.0%	65.0%	30.0%	15.0%	10.0%	55.0%	20.0%	15.0%	35.0%	15.0%	35.0%
Аргалант		9.1%	81.8%	9.1%	18.2%	9.1%	72.7%			72.7%	9.1%	18.2%
Архуст												
Батсүмбэр			60.0%	40.0%	6.7%	6.7%	86.7%		6.7%	60.0%		33.3%
Баян			85.7%	14.3%	28.6%	14.3%	57.1%		14.3%	71.4%		14.3%
Баяндэлгэр			75.0%	25.0%	50.0%	25.0%	25.0%			75.0%	25.0%	
Баянжаргалан			66.7%	33.3%	66.7%		33.3%			33.3%		66.7%
Баян-Өнжүүл	25.0%		75.0%	25.0%	50.0%		50.0%			37.5%	12.5%	50.0%
Баянхангай	8.3%		58.3%	41.7%			100.0%			50.0%	8.3%	41.7%
Баянцагаан		16.7%	33.3%	50.0%	33.3%		66.7%			33.3%		66.7%
Баянцогт												
Баянчандмань	3.4%	10.3%	69.0%	20.7%	10.3%	3.4%	75.9%	10.3%		79.3%		20.7%
Борнуур	6.5%	3.2%	67.7%	29.0%	12.9%		83.9%	3.2%		77.4%	6.5%	16.1%
Бүрэн												
Дэлгэрхаан			66.7%	33.3%	50.0%		33.3%	16.7%		16.7%		83.3%
Жаргалант		5.6%	66.7%	27.8%	16.7%	11.1%	72.2%		11.1%	55.6%		33.3%
Заамар	3.1%	1.5%	72.3%	26.2%	23.1%	3.1%	73.8%		4.6%	69.2%	3.1%	23.1%
Лүн			66.7%	33.3%			88.9%	11.1%		66.7%	11.1%	22.2%
Мөнгөнморьт	7.7%		69.2%	30.8%		7.7%	76.9%	15.4%	15.4%	30.8%		53.8%
Өндөрширээт	14.3%		100.0%		14.3%	14.3%	71.4%			42.9%		57.1%
Сүмбэр	20.0%		20.0%	80.0%	40.0%	20.0%	40.0%		20.0%	80.0%		
Сэргэлэн	8.0%	4.0%	56.0%	40.0%	20.0%	12.0%	56.0%	12.0%	16.0%	68.0%		16.0%
Угтаал			83.3%	16.7%			100.0%			16.7%	66.7%	16.7%
Цээл			60.0%	40.0%		10.0%	80.0%	10.0%		60.0%	10.0%	30.0%
Эрдэнэ	4.8%		71.4%	28.6%	38.1%		57.1%	4.8%	9.5%	61.9%	9.5%	19.0%
Эрдэнэсант	18.2%		72.7%	27.3%	27.3%		63.6%	9.1%		9.1%	9.1%	81.8%
Зуунмод	8.8%	3.8%	58.8%	37.5%	21.3%	7.5%	67.5%	3.8%	8.8%	42.5%	7.5%	41.3%
ЗХХ газар			50.0%	50.0%				100.0%		30.0%	30.0%	40.0%
Аймгийн дүн	5.24%	2.96%	65.60%	31.44%	19.13%	5.47%	68.34%	7.06%	5.92%	55.35%	6.83%	31.89%
2002-10	6.70%	5.90%	66.99%	27.11%	16.27%	6.86%	70.49%	6.38%	6.70%	61.88%	11.64%	19.78%
2001-10	5.97%	5.80%	66.89%	27.30%	20.65%	4.78%	65.02%	9.56%	6.48%	60.07%	12.29%	21.16%
2000-10	4.88%	5.49%	70.58%	23.93%	20.27%	3.66%	64.18%	11.89%	3.20%	63.41%	12.65%	20.73%
1999-10	5.25%	8.88%	61.05%	30.07%	21.01%	4.35%	62.50%	12.14%	4.89%	61.05%	13.77%	20.29%
2003.10-2002.10	-1.46%	-2.94%	-1.38%	4.32%	2.87%	-1.39%	-2.16%	0.68%	-0.78%	-6.53%	-4.81%	12.11%
Зөрүү 2003.10-2001.10	-0.73%	-2.84%	-1.29%	4.13%	-1.51%	0.69%	3.32%	-2.49%	-0.56%	-4.72%	-5.45%	10.73%
нэгжээр 2003.10-2000.10	0.36%	-2.53%	-4.98%	7.50%	-1.14%	1.81%	4.16%	-4.83%	2.72%	-8.06%	-5.82%	11.16%
2003.10-1999.10	-0.01%	-5.92%	4.55%	1.36%	-1.88%	1.12%	5.84%	-5.08%	1.03%	-5.70%	-6.93%	11.60%

Хэрэг гарсан газар, өдөр, цаг.

Он-Year		Газар-Place			Өдөр-Days			Цаг-Hours			
		Гудамж талбайд	Албан газар	Гэр, орон сууцанд	Ажлын	Амралтын	Баяр ёслолын	07-13	13-19	19-22	22-06
		street	office	dwelling	work	weekend	celebrate				
2003-10		45	18	94				72	152	94	225
2002-10		80	40	137	564	198	7	96	156	114	403
2001-10	Тоо	90	59	137	533	203	16	122	165	96	369
2000-10		81	80	184	580	194	7	137	201	96	347
1999-10		52	89	154	475	165	15	83	188	94	290
2003-10		8.29%	3.31%	17.31%				13.26%	27.99%	17.31%	41.44%
2002-10		10.40%	5.20%	17.82%	73.34%	25.75%	0.91%	12.48%	20.29%	14.82%	52.41%
2001-10	Хувийн жиш	11.97%	7.85%	18.22%	70.88%	26.99%	2.13%	16.22%	21.94%	12.77%	49.07%
2000-10		10.37%	10.24%	23.56%	74.26%	24.84%	0.90%	17.54%	25.74%	12.29%	44.43%
1999-10		7.94%	13.59%	23.51%	72.52%	25.19%	2.29%	12.67%	28.70%	14.35%	44.27%
2003.10-2002.10	Зөрүү (тоогоор)	-35	-22	-43				-24	-4	-20	-178
2003.10-2001.10		-45	-41	-43				-50	-13	-2	-144
2003.10-2000.10		-36	-62	-90				-65	-49	-2	-122
2003.10-1999.10		-7	-71	-60				-11	-36		-65
2003.10-2002.10	Зөрүү (нэгжээр)	-2.12%	-1.89%	-0.50%				0.78%	7.71%	2.49%	-10.97%
2003.10-2001.10		-3.68%	-4.53%	-0.91%				-2.96%	6.05%	4.55%	-7.63%

Бизнес регистрийн сан

2003 оны 3 дугаар улирлын байдлаар Татварын хэлтсээс авсан мэдээгээр шинээр 10 аж ахуйн нэгж байгуулагдаж 598 нэгжтэй боллоо. Олон улсын эдийн засгийн ангиллаар авч үзвэл ХАА-н үйл ажиллагаа эрхэлдэг 255, бөөний болон жижиглэн худалдаа эрхэлдэг 149 аж ахуйн нэгж байгаа нь нийт аж ахуйн нэгжийн 67.56 хувийг эзэлж байна.

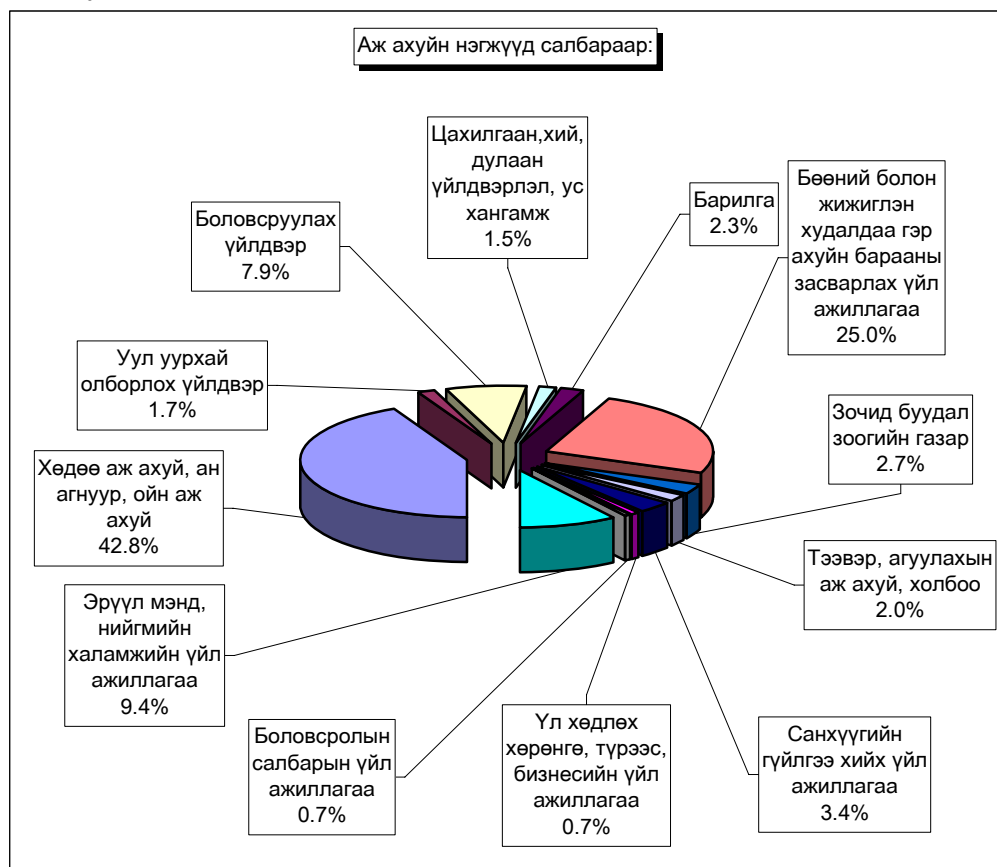

Аж ахуйн нэгжүүдийг хариуцлагын хэлбэрээр авч үзвэл УҮГ-25, ХК -30, ХХК-315, хоршоо 127, бүх гишүүд нь бүрэн хариуцлагатай нөхөрлөл 56, зарим гишүүд нь бүрэн хариуцлагатай нөхөрлөл 45 байна.

Аж ахуйн нэгжийн тоо сумдаар

Д/д	Сумын нэр	Хариуцлагын хэлбэрүүд						Бүгд
		УҮГ	ХК	ХХК	Хоршоо	Нөхөрлөл	ХЭАА	
1	Алтанбулаг			4	2			6
2	Аргалант			3	2			5
3	Архуст	1	2	4	2			9
4	Батсүмбэр	3	3	10	5	1		22
5	Баян	2		4	2			8
6	Баяндэлгэр			2	1			3
7	Баянжаргалан				2	2		4
8	Баян-Өнжүүл			2	3			5
9	Баянхангай		1		6	1		8
10	Баянцагаан			2	1	1		4
11	Баянцогт			10	6			16
12	Баянчандмань		2	12	5	6		25
13	Борнуур	1	4	15	9	6		35
14	Бүрэн			2	3			5
15	Дэлгэрхаан	1		4	2			7
16	Жаргалант	1		32	6	22		61
17	Заамар		1	7	4	1		13
18	Лүн			9	2			11
19	Мөнгөнморьт			8	4	1		13
20	Өндөрширээт			3	3	1		7
21	Сүмбэр		3	8	5			16
22	Сэргэлэн			5	3	1		9
23	Угтаал		1	17	7	9		34
24	Цээл	2	1	25	4	34		66
25	Эрдэнэ	1		6	1	1		9
26	Эрдэнэсант		2	12	3			17
27	Зуунмод	13	10	109	34	14		180
Бүгд дүн		25	30	315	127	101		598

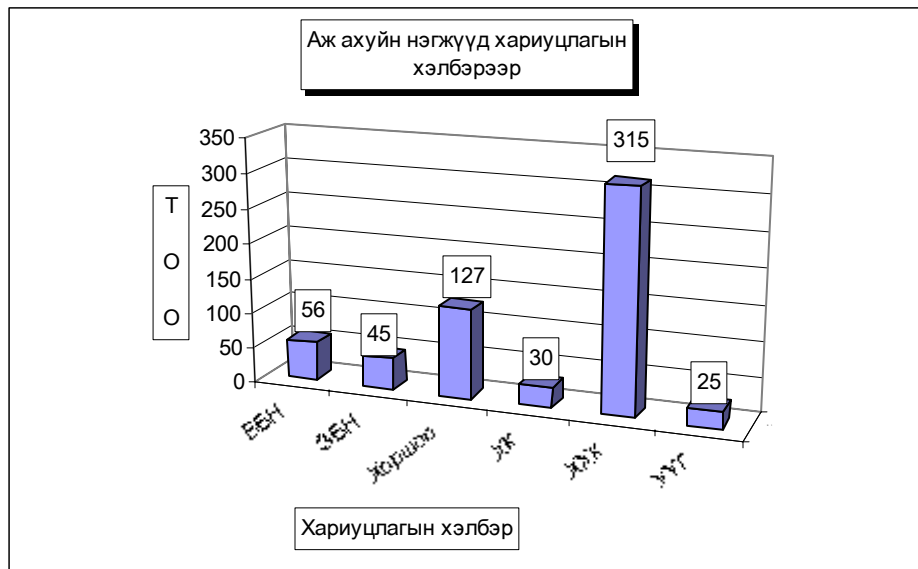

Дундаж цалин

Аймгийн хэмжээгээр оны 3 дугаар улирлын цалингийн түүвэр судалгаанд эдийн засгийн төрөл бүрийн үйл ажиллагаа явуулдаг 41 аж ахуйн нэгж, байгууллага хамрагдаж сарын дундаж цалин 55.7 мянган ₮ болсон нь өнгөрсөн оны 2 дугаар улирлынхаас 20.8 хувиар буурлаа.

2003 оны 3 дугаар улирлын дундаж цалингийн түүвэр судалгаа

Сарын дундаж цалин /мян.₮/	Удирдах ажилтан	Мэргэжилтэн	Инженер техникийн ажилтан	Туслах ажилтан	Үйлчилгээний ажилтан	ХАА,ан агнуурын ажилчин	Үйлдвэрлэлийн ажилчин	Машин тоног/төх-усрагч	Энгийн ба бусад ажилчин	Бүгд	үүнээс: эмэгтэй
УУГ	137,6	99,8	101,7	56,9	50,4	27,2	58,5	108,7	33,8	59,4	47,7
ХК	122,0	42,9	73,2	37,0	32,1	62,8	47,6	40,0	93,3	55,8	48,0
ХХК	144,0	103,4	79,0	63,5	43,6	9,9	77,7	128,5	53,6	79,9	62,5
Хоршоо		50,0			55,0		60,0			55,0	60,0
БГБХН		30,0	30,0							30,0	30,0
Төсөвт байгууллага	105,3	80,0	67,1	64,6	70,7			85,2	31,1	73,3	63,2
Ашгийн бус байгууллага	48,0	51,8		35,0	23,1					36,2	36,2
2003 оны 3-р улирлын ДҮН	97,8	65,4	80,3	51,4	45,8	33,3	61,0	90,6	53,0	55,7	49,7

Бусад

Санхүүгийн хяналт шалгалт

Санхүүгийн хянан шалгах хэлтэс оны эхний 10 сард 114 байгууллагад хяналт шалгалт хийж 120.2 сая ₮ төлбөр зөрчил илрүүллээ. Нийт төлүүлбэл зохих төлбөр зөрчил 112.2 сая ₮ болж барагдуулалт 66.8 сая ₮ хүрч 59.5 хувийн биелэлтэй болов.

Аймгийн МХГ-ын СХШ хэлтсийн баримтын шалгалтын
актын биелэлтийн 2003 оны 10-сарын мэдээ

	Төлбөр зөрчлийн нийт дүн	Төлүүлбэл зохих төлбөрийн дүн	Үүнээс		Барагдуулсан		дутуу төлөлт		Биелэлтийн хувь
			Төсөвт	Тухайн байгууллагад	Төсөвт	Тухайн байгууллагад	Төсөвт	Тухайн байгууллагад	
1 Цэцэрлэгүүд	361,5	11,1	11,1				11,1		
2 Татварын хэлтэс	1810,0	1727,5	1727,5		850,4		877,1		49,2%
3 Хөдөлмөр эрхлэлтийн алба									
4 Аврах салбар	74,5	74,5	74,5		74,5				100,0%
5 Өрхийн амьжиргааг д/сан	6000,0	6000,0		6000,0		2000,0		4000,0	33,3%
6 Цагдаагийн газар	10661,6	8149,6	1877,1	6272,5	610,0	6272,5	1267,1		84,5%
7 Зуунмод ЗДТГ	21689,3	21689,3	1747,4	19941,9		19941,9	1747,4		91,9%
8 Чандмань компани									
9 Хүмүүн цогцолбор									
10 Төв-Оргил	1162,8	1162,8	581,7	581,1		234,0	581,7	347,1	20,1%
11 Түшиг даатгал	1660,1	1660,1	28,1	1632,0	28,1	1632,0			100,0%
12 Чин уйлс даатгал	317,0	317,0	165,1	151,9	165,1	151,9			100,0%
13 Баянчандмань МСҮТ	4046,1	3723,0	2899,8	823,2	531,6	823,2	2368,2		36,4%
14 Заамар МСҮТ	292,9	284,8	276,7	8,1	167,6	8,1	109,1		61,7%
15 Эрдэнэ МСҮТ									
16 Архуст	1364,3	1202,0	135,1	1066,9	135,1	1066,9			100,0%
17 Эрдэнэ	1340,2	1340,2	778,9	561,3	462,9	561,3	316,0		76,4%
18 Мөнгөморьт	2497,8	2397,8	897,8	1500,0	305,9	1500,0	591,9		75,3%
19 Өвөржанчивлан	504,8	504,8	174,8	330,0	174,8	330,0			100,0%
20 Өндөрширээт	6873,2	6873,2	155,9	6717,3	155,9	6717,3			100,0%
21 Аржанчивлан	1346,1	1346,1	1346,1		1081,1		265,0		80,3%
22 Баянцогт	3139,3	3139,3	2111,6	1027,7	968,1	1027,7	1143,5		63,6%
23 Борнуур	2131,2	2131,2	2131,2		421,8		1709,4		19,8%
24 Бүрэн	1639,8	1639,8	203,6	1436,2	203,6	1436,2			100,0%
25 Баянцагаан	2122,8	2122,8	1410,8	712,0	369,0	712,0	1041,8		50,9%
26 Баян-өнжүүл	1825,0	1825,0	1783,0	42,0	840,9	42,0	942,1		48,4%
27 Алтанбулаг	2278,8	2248,8	1343,2	905,6	140,2	905,6	1203,0		46,5%
28 Монгол даатгал	25,9	25,9	25,9		25,9				100,0%
Баяннжүүл Баянцагаан сумын									
29 НД-ын дэвтрийн баталгаажилт									
НДШ-ийн нэрийн дансны									
30 хуулийн хэрэгжилт									
31 Төв эм хангамж	37,3	37,3	37,3		37,3				100,0%
32 Угтаал	918,0	918,0	918,0				918,0		
33 Батсүмбэр	1462,5	1462,5	1462,5				1462,5		
Засаг даргын нөөц сан ба									
34 бусад сангууд	14545,6	14545,6	9425,6	5120,0	4345,7	1860,0	5079,9	3260,0	42,7%
35 Эрдэнэсант	1612,0	1612,0	1612,0				1612,0		
Баянчандмань	15115,2	15115,2	10963,9	4151,3		4024,7	10963,9	126,6	26,6%
Нэгдсэн эмнэлэг	2529,3	2529,3	687,3	1842,0		1842,0	687,3		72,8%
Өрхийн эмнэлэгүүд	1050,0	1050,0	1050,0			1050,0			100,0%
36 Эрүүл мэндийн газар	7720,9	3358,7	2808,7	550,0		550,0	2808,7		16,4%
2003-10-р сар	120155,8	112225,2	49802,2	62423,0	12095,5	54689,3	37706,7	7733,7	59,5%
2002-10-р сар	288618,9	279492,1	51312,4	228179,8	14312,7	192570,9	36999,6	35608,9	74,0%
2001-10-р сар	167153,0	158847,4	46320,7	112526,7	5565,5	69963,6	40755,2	42563,1	47,5%
Урьд онуудын үлдэгдэлээс барагдсан дүн		75770,1	75770,1		9338,9		66431,2		12,33%

Шүүхийн шийдвэр гүйцэтгэл

Шүүхийн шийдвэр гүйцэтгэлийн тасгийн оны эхний 10 сарын мэдээгээр ажиллагаа хийгдэж байгаа 1366 гүйцэтгэх хуудсанд нийт 963.6 сая ₮-ийн төлбөр тэтгэлэг ногдов. Үүнээс 326 гүйцэтгэх хуудсанд ногдох 248.7 сая ₮-ийн материалд шүүхийн байцаан шийтгэх ажиллагаа хийгдэж, биелүүлбэл зохих 1040 гүйцэтгэх хуудасны 714.8 сая ₮-өөс 262.5 сая ₮-ийг биелүүлж, бодит биелэлтийн хувь 34.04 болов.

Бодитой биелүүлсэн 354 гүйцэтгэх хуудсаар тооцоход нэг гүйцэтгэх хуудсанд дунджаар 0,741 сая ₮ ногдлоо.

Аймгийн шүүхийн шийдвэр гүйцэтгэлийн
ажлын 2003-оны 10-сарын мэдээ.

	Ажиллагаа хийгдэж байгаа материал		Хасагдах БША хийгдэж байгаа		Биелүүлбэл зохих		Бодитой биелүүлсэн		Бодит биелэлтийн хувь	Үлдэгдэл	
	Гүйцэтгэх хуудасны тоо	мян.төг	Гүйцэтгэх хуудасны тоо	мян.төг	Гүйцэтгэх хуудасны тоо	мян.төг	Гүйцэтгэх хуудасны тоо	мян.төг		Гүйцэтгэх хуудасны тоо	мян.төг
1 Шийдвэр гүйцэтгэлийн журмаар төлүүлэх нийт төлбөр тэтгэлэг бүгд	1366	963566,5	326	248722,5	1040	714844	354	262483,9	34,04%	686	452360,1
Ү Банкны байгууллагад төлөх	26	23536,8	10	6714,4	16	16822,4	3	7337,6	18,75%	13	9484,8
Ү Нийгмийн даатгалын байгууллагад төлөх	24	157971,2	2	4315,1	22	153656,1	5	28343,0	22,73%	17	125313,1
З Татварын болон орон нутгийн төсөвт орох	324	53049,1	31	20769,7	293	32279,4	122	10540	41,64%	171	21739,4

Тайлбар: БША- Байцаан шийтгэх ажиллагаа хийгдэж байгаа

Статистикийн хэлтсийн

дарга

Ж.Отгончулуун