

# Засаг даргын дэргэдэх Статистикийн хэлтэс

Н ..... танаа



Төв аймгийн эдийн засаг, нийгмийн байдлын  
тухай

## танилцуулга

(2003 оны эхний 11 сар)

**Зуунмод**

2003.12.06

## Гарчиг

- Нийгэм эдийн засгийн үзүүлэлтүүд 2-3
- Төсөв, мөнгө, зээл, хадгаламж, нийгмийн даатгал,  
нийгмийн халамж 4-20
- Хэрэглээний үнэ тариф, ХАА-н бүтээгдэхүүний үнэ 21-29
- Ажилгүйчүүд 30-34
- Аж үйлдвэр 35-44
- Барилга 45-46
- Эрүүл мэнд 47-55
- Гэмт хэрэг 56-61
- Бусад 62-63

**Нийгэм, эдийн засгийн үндсэн үзүүлэлтүүд.**

**А**ймгийн эдийн засаг, нийгмийн зарим үндсэн үзүүлэлтүүдийг их багаар нь зэрэгцүүлсэн байдлаар гаргаж танилцуулгад оруулав.

	Хэмжих нэгж	Аймгийн дундаж	2003 оны эхний 11 сар			
			хамгийн		хамгийн	
			их	бага	их	бага
Хүн амын нягтрал	хүн	1,3	Зуунмод	757,1	Мөнгөнморьт	0,3
			Сүмбэр	5,8	Баянцагаан	0,4
			Баянчандмань	5,4	Эрдэнэ	0,4
			Борнуур	3,9	Сэргэлэн	0,5
			Жаргалант	3,3	Баян-Өнжүүл	0,6
Төрөх насны 1000 эмэгтэйд ногдох төрөлт	хүн	29,21	Зуунмод	60,9	Баяндэлгэр	0,0
			Бүрэн	44,9	Сэргэлэн	1,7
			Угтаал	41,0	Баянцагаан	5,4
			Дэлгэрхаан	40,3	Баян-Өнжүүл	6,3
			Жаргалант	33,5	Архуст	9,0
1000 хүнд ногдох нас баралт	хүн	4,83	Баян	10,4	Сэргэлэн	1,0
			Баяндэлгэр	9,2	Архуст	1,0
			Зуунмод	7,8	Баянцогт	1,9
			Мөнгөнморьт	6,7	Бүрэн	1,9
			Эрдэнэ	6,2	Өндөрширээт	2,6
Хөдөлмөрийн насны 10000 хүнд ногдох ажилгүйчүүдийн тоо	хүн	154	Архуст	417	Мөнгөнморьт	8
			Баян	356	Сэргэлэн	8
			Цээл	297	Баян-Өнжүүл	12
			Баянхангай	284	Баяндэлгэр	21
			Зуунмод	276	Бүрэн	30
Амьд төрсөн 1000 хүүхдэд ногдох нас баралт	хүн	17	Архуст	333	Алтанбулаг	0
			Баянхангай	100	Аргалант	0
			Мөнгөнморьт	91	Батсүмбэр	0
			Эрдэнэ	91	Баян	0
			Жаргалант	51	Баяндэлгэр	0
Төрөх насны 10000 эмэгтэйд ногдох эхийн эндэгдэл	хүн	12,7	Заамар	344,8		
			Алтанбулаг	0		
			Аргалант	0		
			Архуст	0		
			Батсүмбэр	0		
Жаргалант	38					
10000 хүн тутмаас халдварт өвчнөөр өвчлөгчид	хүн	74,76	Зуунмод	239,0	Баяндэлгэр	0,0
			Баянцагаан	114,7	Дэлгэрхаан	0,0
			Аргалант	105,2	Мөнгөнморьт	13,5
			Өндөрширээт	85,4	Эрдэнэсант	14,0
			Баян	81,2	Баянхангай	19,7
Орон нутгийн төсвийн орлогод зарлагын эзлэх хувь	%	23,05%	Эрдэнэ	34,32	Зуунмод	4,27
			Заамар	25,1	Цээл	5,71
			Мөнгөнморьт	20,68	Дэлгэрхаан	6,14
			Баяндэлгэр	19,71	Угтаал	7,1
			Бүрэн	15,55	Сүмбэр	7,68
Нэг хүнд ногдох төсвийн зарлага	мян-₮	65,53	Баяндэлгэр	59,24	Бүрэн	24,94
			Зуунмод	58,39	Батсүмбэр	26,19
			Аргалант	57,33	Баян-Өнжүүл	26,55
			Баянхангай	51,93	Эрдэнэсант	29,87
			Заамар	50,62	Дэлгэрхаан	30,30
Нэг хүнд ногдох төсвийн орлого	мян-₮	15,10	Эрдэнэ	13,05	Дэлгэрхаан	1,86
			Заамар	12,71	Цээл	2,42
			Баяндэлгэр	11,68	Баянцагаан	2,49
			Мөнгөнморьт	10,09	Зуунмод	2,49
			Баянхангай	6,76	Эрдэнэсант	2,65

(үргэлжлэл)

	Хэмжих нэгж	2003 оны 11-р сар				
		Аймгийн дундаж	Хамгийн			
			их	бага		
1-р зэргийн гурил	төг	382	Эрдэнэ	420	Баянцагаан	340
			Заамар	420	Батсүмбэр	340
			Угтаал	420	Баян-өнжүүл	340
			Баянцогт	410	Цээл	340
			Сүмбэр	400	Лүн	340
Хонины мах	төг	1039	Бүрэн	1500	Заамар	700
			Баяндэлгэр	1500	Аргалант	800
			Дэлгэрхаан	1400	Баянхангай	800
			Угтаал	1300	Лүн	800
			Мөнгөнморьт	1200	Сүмбэр	800
Үхрийн мах	төг	1094	Бүрэн	1500	Баянхангай	800
			Баяндэлгэр	1450	Заамар	800
			Баян	1300	Аргалант	800
			Дэлгэрхаан	1300	Архуст	800
			Угтаал	1300	Баян-өнжүүл	800
Цагаан будаа	төг	438	Алтанбулаг	500	Баянжаргалан	380
			Борнуур	500	Мөнгөнморьт	380
			Эрдэнэсант	500	Лүн	400
			Баян-өнжүүл	480	Бүрэн	400
			Угтаал	450	Баянхангай	400
Хатуу чихэр	төг	1856	Цээл	2200	Заамар	1500
			Алтанбулаг	2000	Баянжаргалан	1600
			Жаргалант	2000	Баяндэлгэр	1600
			Сэргэлэн	2000	Өндөрширээт	1600
			Архуст	2000	Сүмбэр	1700
Шингэн сүү	төг	376	Зуунмод	500	Бүрэн	200
			Лүн	500	Угтаал	250
			Заамар	500	Дэлгэрхаан	300
			Баяндэлгэр	500	Мөнгөнморьт	300
			Сэргэлэн	450	Архуст	300
Элсэн чихэр	төг	561	Борнуур	700	Лүн	450
			Баян-өнжүүл	680	Баянжаргалан	480
			Баянцагаан	650	Жаргалант	500
			Заамар	650	Зуунмод	500
			Эрдэнэ	600	Баянчандмань	500
Гурилан боов	төг	883	Алтанбулаг	1000	Баян	650
			Заамар	1000	Баяндэлгэр	700
			Жаргалант	1000	Зуунмод	750
			Баянжаргалан	1000	Лүн	800
			Цээл	1000	Аргалант	800
Төмс	төг	251	Мөнгөнморьт	500	Борнуур	100
			Баянцагаан	400	Баянцогт	150
			Баян-өнжүүл	350	Жаргалант	160
			Эрдэнэ	350	Лүн	180
			Алтанбулаг	300	Зуунмод	200
Сонгино	төг	461	Дэлгэрхаан	600	Баян	300
			Жаргалант	600	Өндөрширээт	350
			Аргалант	550	Бүрэн	350
			Батсүмбэр	550	Зуунмод	400
			Баянцагаан	550	Сүмбэр	400



# Т ө с ө в , м ө н г ө

Төсвийн орлого 2003 оны эхний 11 сард орон нутаг ба аймагт төвлөрүүлэхээр **855.7** сая, зарлага **6302.5** сая ₮ болж, **төсвийн алдагдал 5446.8** сая ₮ болов. Төсвийн орлогын төлөвлөгөө **105.9** хувь биелэгдэж, үндсэн нэрийн татварын орлогуудаас: **хүн амын, өмчийн, бусад татвар, хураамжийн** төлөвлөгөө биелэгдээгүйн дээр; хүн амын орлогоос: Хувиараа аж ахуй эрхэлсний, **мал бүхий иргэний орлого**, өмчийн орлогын албан татвараас: **үл хөдлөх хөрөнгө, бууны татвар, бусад татвар, төлбөр хураамжаас: ашигт малтмалын нөөцийн төлбөр, агнуурын зөвшөөрлийн хураамжийн** төлөвлөгөөнүүд биелэгдсэнгүй.

Төсвийн орлогын гүйцэтгэл.  
BUDGET REVENUE OF , thous tog

Орлогын төрлүүд. Types of revenue	2002 оны мөн үеийн гүйцэтгэл	2003 оны эхний 11 сар			(Мян. төг)	
		Төлөв- лөгөө	Гүйцэт- гэл	ТБ %	2002-11 % хувь	Орлогод ээлэх % 2003 он
<b>I. ОРЛОГО - Бүгд (II+Y)</b> <b>REVENUE -TOTAL</b>	<b>1,951,354.7</b>	<b>808,137.6</b>	<b>855,746.5</b>	<b>105.9%</b>	<b>43.9%</b>	<b>100.0%</b>
II. Урсгал орлого (III+IV) current revenue	1,927,088.6	779,747.9	777,178.9	99.7%	40.3%	90.8%
III Татварын орлого (1+2+3+4) tax revenue	1,424,148.9	674,634.9	599,043.9	88.8%	42.1%	70.0%
1. Орлогын албан татвар (1.1+1.2) Income tax	156,796.3	193,895.6	148,686.4	76.7%	94.8%	17.4%
1.1. Хүн амын орлогын албан татвар Individuals Income tax	156,796.3	193,895.6	148,686.4	76.7%	94.8%	17.4%
цалин, хөд-хөд-түүнтэй адилтгах ор хувиараа аж ахуй эрхэлсний орлого орлогыг тухай бүр тод-х боломжгүй хувийн мал бүхий иргэний орлого хадгаламжийн хүүгийн орлого хувьцааны ногдол ашиг, хувь хүртэгчийн бусад орлого	2,399.3 35,912.7 118,484.3	4,035.1 35,447.5 154,413.0	3,299.1 38,149.8 107,237.5	81.8% 107.6% 69.4%	137.5% 106.2% 90.5%	0.4% 4.5% 12.5%
1.2. Аж ахуйн нэгжийн орлогын татвар Corporate Income tax						
2. Өмчийн татвар Property tax	14,542.8	31,452.1	22,722.4	72.2%	156.2%	2.7%
Үл хөдлөх хөрөнгийн бууны албан татвар	11,267.6	26,497.4	18,943.8	71.5%	168.1%	2.2%
3. Дотоодын бараа үйлчилгээний татвар Domestic goods and services	3,275.2	4,954.7	3,778.6	76.3%	115.4%	0.4%
онцгой татвар дотоодын (НӨАТ)			5,200.0			0.6%
4. Тусгай зориулалтын орлого үүнээс Автотээврийн болон өөрөө явагч хэрэг- слийн албан татвар	84,947.3	83,641.8	86,117.8	103.0%	101.4%	10.1%
84,947.3	83,641.8	86,117.8	103.0%	101.4%	10.1%	
5. Бусад албан татвар, төлбөр, хураамж Other taxes	1,167,862.5	365,645.4	336,317.3	92.0%	28.8%	39.3%
а. Улсын тэмдэгтийн хураамж	11,793.0	13,655.1	18,039.6	132.1%	153.0%	2.1%
б. Ашигт малтмалын нөөцийн төлбөр	750,346.3	5,975.0	4,904.0	82.1%	0.7%	0.6%
г. Газрын төлбөр	184,474.4	230,252.8	186,187.1	80.9%	100.9%	21.8%
д. Ойгоос түлээ, мод ашигласны төлбөр	42,654.8	46,852.0	54,685.7	116.7%	128.2%	6.4%
е. Ашигт малтмалаас бусад байгалийн баялаг ашиглахад олгох эрхийн зөвшөөрлийн хураамж	189.5	2,375.5	6,475.8	272.6%	3417.3%	0.8%
ж. Агнуурын нөөц ашиг-төлб, агнах барих зөв-хур	69,344.0	25,086.0	8,381.8	33.4%	12.1%	1.0%
и. Түгээмэл тархацтай аш-малт-ашиг-сны төлб	417.4	3,236.2	4,677.4	144.5%	1120.6%	0.5%
л. Рашаан ашигласны төлбөр	2,425.6					
м. Ус ашигласны төлбөр	31,660.1	34,114.2	37,036.3	108.6%	117.0%	4.3%
к. Бусад төлбөр хураамж	74,557.4	4,098.6	15,929.6	388.7%	21.4%	1.9%
IV. -Татварын бус орлого Non-tax revenue	502,939.7	105,113.0	178,135.0	169.5%	35.4%	20.8%
а. Хувьцааны ногдол ашиг		704.0				
б. Төсөвт газрын өөрийн орлого	281,941.2	23,652.7	73,472.4	310.6%	26.1%	8.6%
в. Хүү торгуулийн орлого	95,831.1	41,798.2	58,076.9	138.9%	60.6%	6.8%
г. Түрээсийн орлого	15,965.9	21,248.0	15,372.9	72.3%	96.3%	1.8%
д. Бусад орлого	109,201.5	17,710.1	31,212.8	176.2%	28.6%	3.6%
Y. -Хөрөнгө борлуулсны орлого Capital revenue	24,266.1	28,389.7	78,567.6	276.7%	323.8%	9.2%
а. Өмч хувьчлалын орлого	6,735.4	14,865.0	49,496.7	333.0%	734.9%	5.8%
в. Төрийн өмч худалдсаны орлого	17,530.7	13,524.7	29,070.9	214.9%	165.8%	3.4%

**Аймагт төвлөрүүлэх орлогууд.**

( мян-₮ )

	2003 оны эхний 11 сарын		ТБ-ийн хувь
	төлөв - лөгөө	гүйцэт-гэл	
Авто техник болон өөрөө явах хэрэгслийн	83,641.8	86,117.8	103.0%
Газрын төлбөр	230,252.8	186,187.1	80.9%
Үл хөдлөх хөрөнгийн	26,497.4	18,943.8	71.5%
Нөөцийн	5,975.0	4,904.0	82.1%
Хүү торгууль	3,600.0	18,558.6	515.5%
Төсөвт газрын өөрийн орлого	7,333.4	9,083.8	123.9%
Хөрөнгө борлуулсны орлого	6,500.0	19,180.0	295.1%
Өмч хувьчлалын орлого	13,000.0	49,496.7	380.7%
<b>ДҮН</b>	<b>376,800.4</b>	<b>392,471.8</b>	<b>104.2%</b>

**Улсад төвлөрүүлдэг орлогууд.**

( мян-₮ )

	2003 оны эхний 11 сарын		ТБ-ийн хувь
	төлөв - лөгөө	гүйцэт-гэл	
Хүн амын цалин хөлс түүнтэй адил орлого	210,833.3	242,598.5	115.1%
Аж ахуйн нэгжийн орлогын албан татвар	60,500.0	34,213.5	56.6%
Нэмэгдсэн өртгийн албан татвар	118,153.8	116,217.4	98.4%
Онцгой албан татвар	278,562.5	203,915.2	73.2%
<b>ДҮН</b>	<b>668,049.6</b>	<b>596,944.6</b>	<b>89.4%</b>

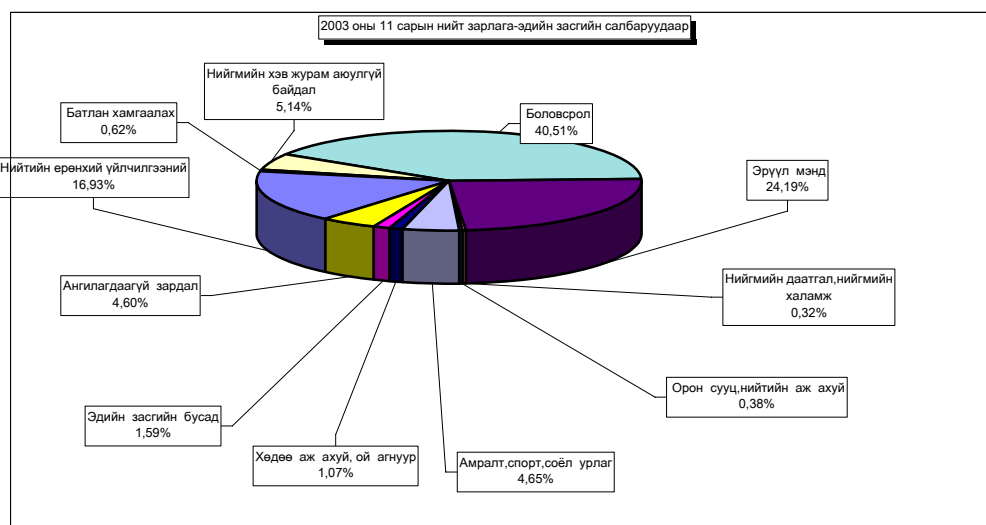

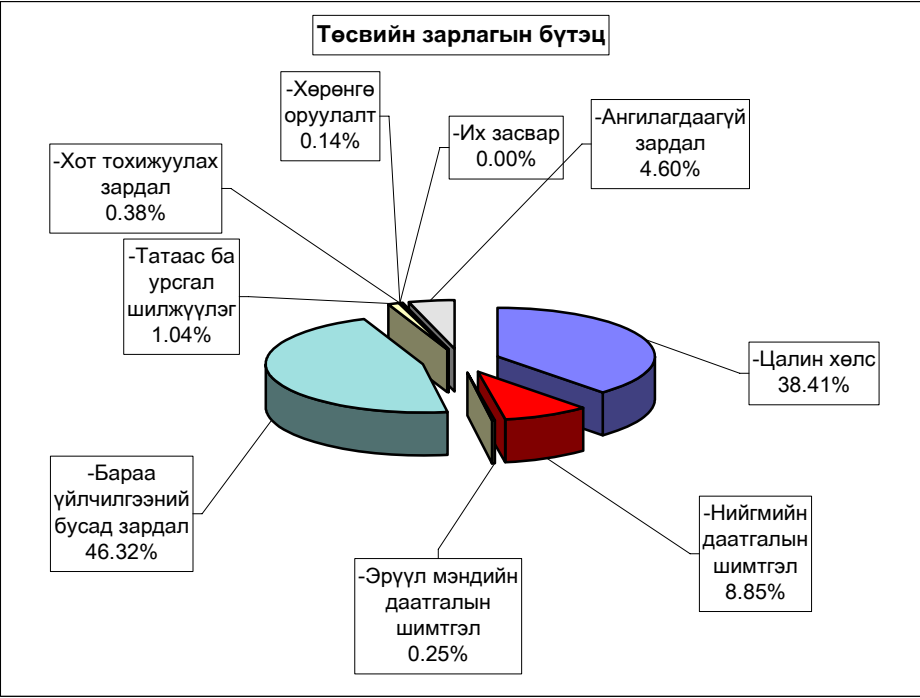
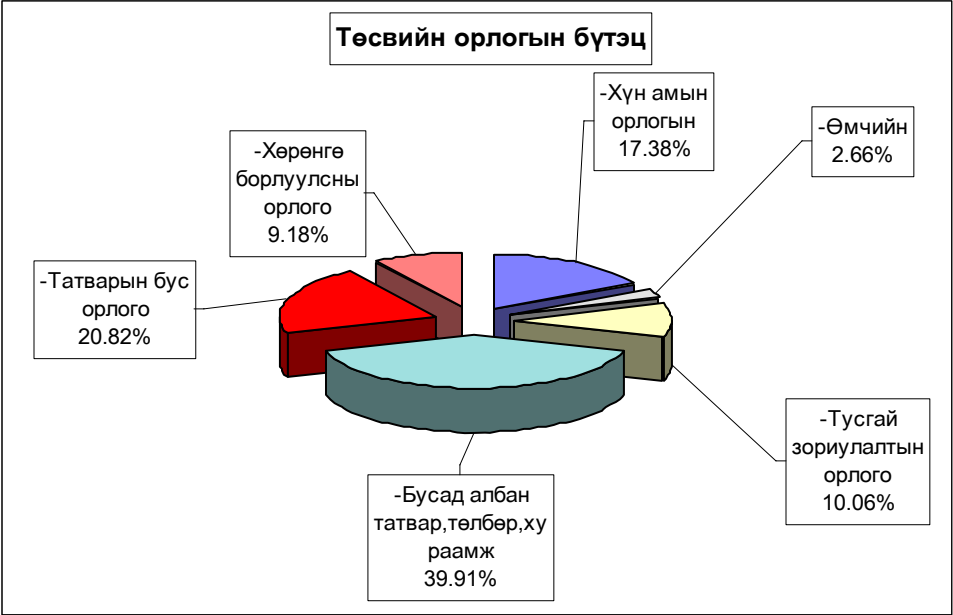

## Нийт зарлага

total expenditure

EXPENDITURE SECTOR	2002 оны мөн үеийн гүйцэтгэл	2003 оны эхний 11 сар			2003-10% 2002-10	Зарлагад ээлэх % 2003 он
		Төлөв- лөгөө	Гүйцэт- гэл	ТБ %		
<b>Бүх зарлагын дүн</b>	<b>6 383 760,7</b>	<b>6 638 819,4</b>	<b>6 302 534,8</b>	94,9%	98,7%	100,0%
1.Цалин хөлс	2 199 303,2	2 671 849,6	2 420 949,1	90,6%	110,1%	38,41%
2.Нийгмийн даатгалын шимтгэл	470 199,8	559 725,4	557 911,0	99,7%	118,7%	8,85%
3.Эрүүл мэндийн даатгалын хураамж	69 773,5	97 832,5	15 967,8	16,3%	22,9%	0,25%
4.Бараа үйлчилгээний бусад зардал	<b>3 579 437,7</b>	<b>3 154 159,5</b>	<b>3 233 299,9</b>	102,5%	90,3%	51,30%
- бичиг хэрэг		37 635,9	38 513,4	102,3%		1,19%
-гэрэл цахилгаан	174 911,4	191 757,2	169 809,2	88,6%	97,1%	5,25%
-түлш халаалт	1 313 233,5	1 134 377,6	1 158 159,8	102,1%	88,2%	35,82%
-тээвэр шатахуун	267 766,3	219 349,7	241 700,6	110,2%	90,3%	7,48%
-шуудан холбоо	74 893,9	63 694,2	69 049,8	108,4%	92,2%	2,14%
-цэвэр бохир ус	50 509,3	51 342,7	50 889,6	99,1%	100,8%	1,57%
- дотоод албан томилолт		71 668,3	85 916,0	119,9%		2,66%
- Гадаад томилолт (арга хэмжээ )						
- Ном, хэвлэл авах						
-хичээл практикийн зардал	21 685,3	51 971,0	32 131,2	61,8%	148,2%	0,99%
-эд хогшил худалдан авах	138 375,3	24 233,6	58 477,0	241,3%	42,3%	1,81%
-нормын хувцасны зардал	23 510,9	28 066,8	33 869,7	120,7%	144,1%	1,05%
- Хоол	267 032,4	465 203,1	320 432,3	68,9%	120,0%	9,91%
- Эм	200 946,2	239 322,8	266 371,0	111,3%	132,6%	8,24%
-урсгал зардал	147 608,5	98 282,7	114 907,7	116,9%	77,8%	3,55%
- Биеийн тамирын уралдаан,тэмцээн						
- Байрны түрээсийн хөлс	2 058,3	2 514,6	5 481,3	218,0%	2,7	0,17%
-бусад зардал	896 906,4	474 739,3	587 591,3	123,8%	0,7	18,17%
5.Татаас ба урсгал шилжүүлэг	51 922,3	<b>39 113,7</b>	<b>65 407,0</b>	167,2%	126,0%	1,04%
- Татаас						
-Нэг удаагийн тэтгэмж,урамшуулал	51 922,3	<b>39 113,7</b>	<b>65 407,0</b>	167,2%	126,0%	1,04%
6.Хөрөнгийн зардал	13 124,2	116 138,7	9 000,0	7,7%		0,14%
үүнээс: Их засвар		115 458,7	9 000,0	7,8%		0,14%
Санхүүгийн байгуул-: Оны эхний үлдэгдэл	19 188,4		<b>133 442,1</b>		695,4%	
лагын харилцах						
дансны үлдэгдэл : Тайлангийн эцсийн үлдэгдэл	38 841,3		<b>124 002,1</b>		319,3%	
Төсөвт :Өглөгийн үлдэгдэл	337 897,0		<b>276 154,3</b>		46,6%	
байгууллагын :Авлагын үлдэгдэл	271 735,1		<b>157 322,2</b>		101,6%	



**Нийт зарлагаас.**  
from total EXPENDITURE

EXPENDITURE SECTOR	2002 оны мөн үеийн гүйцэтгэл			Нийт зар- лагад ээлэх %	Зарлагад ээлэх % 2003 он
		Төлөв- лөгөө	ТБ %		
<b>01 . Нийтийн ерөнхий үйл-ний зарлага</b>	<b>1,279,050.8</b>	<b>1,107,541.6</b>	96.4%	<b>16.93%</b>	100.0%
1.Цалин хөлс	398,998.3	452,041.8	96.1%	6.89%	40.7%
2.Нийгмийн даатгалын шимтгэл	98,156.3	117,472.1	80.8%	1.51%	8.9%
3.Эрүүл мэндийн даатгалын хураамж	5,630.2	1,814.2	148.1%	0.04%	0.3%
4.Бараа үйлчилгээний бусад зардал	<b>752,500.7</b>	<b>520,504.5</b>	99.5%	8.22%	48.5%
- бичиг хэрэг		19,478.3	85.9%	0.27%	3.2%
-гэрэл цахилгаан	37,296.7	28,018.6	75.1%	0.33%	4.1%
-түлш халаалт	196,916.3	134,480.7	108.0%	2.30%	28.1%
-тээвэр шатахуун	113,293.2	81,241.9	121.5%	1.57%	19.1%
-шуудан холбоо	33,937.8	33,116.4	101.1%	0.53%	6.5%
-цэвэр бохир ус	4,111.3	7,541.8	66.6%	0.08%	1.0%
- дотоод албан томилолт		42,578.7	104.9%	0.71%	8.6%
- Гадаад томилолт (арга хэмжээ )					
- Ном , хэвлэл авах					
-хичээл практикийн зардал	180.2	82.4	94.7.1%	0.01%	0.2%
-эд хогшил худалдан авах	69,973.6	4,495.1	433.1%	0.31%	3.8%
-нормын хувцасны зардал	1,626.3	1,540.3	103.5%	0.03%	0.3%
- Хоол	4,187.5	3,984.1	82.8%	0.05%	0.6%
- Эм					
-урсгал зардал	<b>44,298.2</b>	<b>23,935.5</b>	114.1%	0.43%	5.3%
- Биеийн тамирын уралдаан,тэмцээн					
- Байрны түрээсийн хөлс	<b>204.0</b>	<b>2,026.2</b>	85.6%	0.03%	0.3%
-бусад зардал	<b>246,475.6</b>	<b>137,984.5</b>	71.6%	1.57%	19.1%
<b>5.Татаас ба урсгал шилжүүлэг</b>	<b>23,765.3</b>	<b>14,429.0</b>	122.1%	<b>0.28%</b>	1.7%
- Татаас					
-Нэг удаагийн тэтгэмж,урамшуулал	23,765.3	14,429.0	122.1%	0.28%	100.0%
6.Хөрөнгийн зардал		1,280.0			
үүнээс: Их засвар		<b>600.0</b>			
<b>02 . Батлан хамгаалах</b>		38,552.6	101.5%	0.62%	100.0%
1.Цалин хөлс		20,955.6	96.5%	0.32%	51.7%
2.Нийгмийн даатгалын шимтгэл		2,050.4	84.8%	0.03%	4.4%
3.Эрүүл мэндийн даатгалын хураамж		158.4			
4.Бараа үйлчилгээний бусад зардал		14,566.5	112.1%	0.26%	41.7%
- бичиг хэрэг		275.0	86.5%	0.00%	1.5%
-гэрэл цахилгаан		723.8	54.3%	0.01%	2.4%
-түлш халаалт		3,224.4	110.8%	0.06%	21.9%
-тээвэр шатахуун		786.5	156.8%	0.02%	7.5%
-шуудан холбоо		877.8	216.8%	0.03%	11.7%
-цэвэр бохир ус				0.03%	10.1%
- дотоод албан томилолт		1,178.1	92.6%	0.02%	6.7%
- Гадаад томилолт (арга хэмжээ )					
- Ном , хэвлэл авах					
-хичээл практикийн зардал		<b>1,386.0</b>			
-эд хогшил худалдан авах				0.00%	1.5%
-нормын хувцасны зардал		<b>3,763.1</b>	92.1%	0.05%	21.2%
- Хоол		<b>693.0</b>	109.1%	0.01%	4.6%
- Эм					
-урсгал зардал		916.3	1.098985	0.000159777	0.061656
- Биеийн тамирын уралдаан,тэмцээн					
- Байрны түрээсийн хөлс					
-бусад зардал		742.5	106.8%	0.01%	4.9%
<b>5.Татаас ба урсгал шилжүүлэг</b>		<b>821.7</b>	<b>99.7%</b>	<b>0.01%</b>	<b>2.1%</b>
- Татаас					
-Нэг удаагийн тэтгэмж,урамшуулал		821.7	99.7%	0.01%	2.1%
6.Хөрөнгийн зардал					
үүнээс: Их засвар					

**Нийт зарлагаас.**  
from total EXPENDITURE

EXPENDITURE SECTOR	2002 оны мөн үеийн гүйцэтгэл	2003 оны эхний 11 сар			Нийт зар- лагад ээлэх %	Зарлагад ээлэх % 2003 он
		Төлөв- лөгөө	Гүйцэт- гэл	ТБ %		
<b>03 . Нийгмийн хэв журам, аюулгүй байдал</b>	<b>393,226.2</b>	<b>332,098.7</b>	<b>323,964.2</b>	97.6%	<b>5.14%</b>	100.0%
1.Цалин хөлс	200,768.7	20,174.2.9	<b>189,183.5</b>	93.8%	<b>3.00%</b>	58.4%
2.Нийгмийн даатгалын шимтгэл	11,409.0	9,574.4	<b>8,058.8</b>	84.2%	<b>0.13%</b>	2.5%
3.Эрүүл мэндийн даатгалын хураамж	2,381.3					
4.Бараа үйлчилгээний бусад зардал	<b>173,509.3</b>	<b>106,389.0</b>	<b>112,469.7</b>	105.7%	<b>1.78%</b>	34.7%
- бичиг хэрэг		1,879.9	<b>3,232.1</b>	171.9%	<b>0.05%</b>	2.9%
-гэрэл цахилгаан	1,882.1	3,495.8	<b>1,637.8</b>	46.9%	<b>0.03%</b>	1.5%
-түлш халаалт	49,696.8	45,054.9	<b>39,684.7</b>	88.1%	<b>0.63%</b>	35.3%
-тээвэр шатахуун	26,717.9	38,908.1	<b>33,088.3</b>	85.0%	<b>0.52%</b>	29.4%
-шуудан холбоо	13,459.5	6,046.7	<b>4,400.8</b>	72.8%	<b>0.07%</b>	3.9%
-цэвэр бохир ус	1,885.5	2,206.6	<b>1,860.0</b>	84.3%	<b>0.03%</b>	1.7%
- дотоод албан томилолт		3,948.0	<b>5,415.9</b>	137.2%	<b>0.09%</b>	4.8%
- Гадаад томилолт (арга хэмжээ )						
- Ном, хэвлэл авах						
-хичээл практикийн зардал	60.1	308.5				
-эд хогшил худалдан авах	6,830.9		<b>1,936.3</b>		<b>0.03%</b>	1.7%
-нормын хувцасны зардал	4,019.1		<b>4.0</b>		<b>0.00%</b>	0.0%
-Хоол	10,825.1	2,448.6	<b>2,331.5</b>	95.2%	<b>0.04%</b>	2.1%
-Эм	129.6	279.4	<b>64.3</b>	23.0%	<b>0.00%</b>	0.1%
-урсгал зардал	<b>6,679.0</b>	<b>962.5</b>	<b>5,548.4</b>	57.65%		4.9%
- Биеийн тамирын уралдаан, тэмцээн						
- Байрны түрээсийн хөлс	<b>43.0</b>					
-бусад зардал	<b>51,280.7</b>	<b>850.0</b>	<b>13,265.6</b>	1560.7%	<b>0.21%</b>	11.8%
<b>5.Татаас ба урсгал шилжүүлэг</b>	<b>5,157.9</b>	<b>14,392.4</b>	<b>14,252.2</b>	99.0%	<b>0.23%</b>	4.4%
- Татаас						
-Нэг удаагийн тэтгэмж, урамшуулал	5,157.9	14,392.4	<b>14,252.2</b>	99.0%	<b>0.23%</b>	4.4%
6.Хөрөнгийн зардал						
үүнээс: Их засвар						
<b>04 . Боловсрол</b>	<b>2,469,322.8</b>	<b>2,798,019.7</b>	<b>2,552,978.2</b>	91.2%	<b>40.51%</b>	100.0%
1.Цалин хөлс	982,359.1	1,227,731.3	<b>1,111,213.0</b>	90.5%	<b>17.63%</b>	43.5%
2.Нийгмийн даатгалын шимтгэл	249,175.5	265,188.8	<b>281,564.7</b>	106.2%	<b>4.47%</b>	11.0%
3.Эрүүл мэндийн даатгалын хураамж	11,565.2	58,931.5	<b>7,398.2</b>	12.6%	<b>0.12%</b>	0.3%
4.Бараа үйлчилгээний бусад зардал	<b>1,201,761.7</b>	<b>1,179,709.4</b>	<b>1,125,007.2</b>	95.4%	<b>17.85%</b>	44.1%
- бичиг хэрэг		3,890.7	<b>6,467.0</b>	166.2%	<b>0.10%</b>	0.6%
-гэрэл цахилгаан	65,091.6	73,597.7	<b>70,198.0</b>	95.4%	<b>1.11%</b>	6.2%
-түлш халаалт	756,429.4	618,675.4	<b>631,496.2</b>	102.1%	<b>10.02%</b>	56.1%
-тээвэр шатахуун	25,803.4	2,278.1	<b>11,280.5</b>	495.2%	<b>0.18%</b>	1.0%
-шуудан холбоо	5,112.7	5,080.9	<b>8,721.8</b>	171.7%	<b>0.14%</b>	0.8%
-цэвэр бохир ус	22,781.8	19,311.6	<b>20,476.0</b>	106.0%	<b>0.32%</b>	1.8%
- дотоод албан томилолт		7,106.0	<b>16,915.6</b>	238.0%	<b>0.27%</b>	1.5%
- Гадаад томилолт (арга хэмжээ )						
- Ном, хэвлэл авах						
-хичээл практикийн зардал	<b>19,340.1</b>	<b>49,231.6</b>	<b>29,372.3</b>	59.7%	<b>0.47%</b>	2.6%
-эд хогшил худалдан авах	22,787.6	4,450.6	<b>20,128.6</b>	452.3%	<b>0.32%</b>	1.8%
-нормын хувцасны зардал	<b>7,287.2</b>	<b>5,470.3</b>	<b>12,409.2</b>	226.8%	<b>0.20%</b>	1.1%
-Хоол	<b>154,693.2</b>	<b>346,304.2</b>	<b>211,936.5</b>	61.2%	<b>3.36%</b>	18.8%
-Эм	<b>226.0</b>	<b>119.0</b>	<b>559.8</b>	470.4%	<b>0.01%</b>	0.0%
-урсгал зардал	39,728.0	44,102.0	42,433.2	96.2%		3.8%
- Биеийн тамирын уралдаан, тэмцээн						
- Байрны түрээсийн хөлс	<b>154.1</b>		<b>455.6</b>		<b>0.01%</b>	0.0%
-бусад зардал	<b>82,326.6</b>	<b>91.3</b>	<b>42,156.9</b>	46174.0%	<b>0.67%</b>	3.7%
<b>5.Татаас ба урсгал шилжүүлэг</b>	<b>11,337.1</b>		<b>21,795.1</b>		<b>0.35%</b>	0.9%
- Татаас						
-Нэг удаагийн тэтгэмж, урамшуулал	11,337.1		<b>21,795.1</b>		<b>0.35%</b>	0.9%
6.Хөрөнгийн зардал	13,124.2	66,458.7	<b>6,000.0</b>	9.0%	<b>0.10%</b>	0.2%
үүнээс: Их засвар		<b>66,458.7</b>	<b>6,000.0</b>	9.0%	<b>0.10%</b>	0.2%

**Нийт зарлагаас.**  
from total EXPENDITURE

EXPENDITURE SECTOR	2002 оны мөн үеийн гүйцэтгэл	2003 оны эхний 11 сар			Нийт зар- лагад ээлэх %	Зарлагад ээлэх % 2003 он
		Төлөв- лөгөө	Гүйцэт- гэл	ТБ %		
<b>05 . Эрүүл мэнд</b>	<b>1,399,642.8</b>	<b>1,601,222.4</b>	<b>1,524,640.7</b>	95.2%	24.19%	100.0%
1.Цалин хөлс	447,049.8	558,958.3	<b>497,202.8</b>	89.0%	7.89%	32.6%
2.Нийгмийн даатгалын шимтгэл	70,233.0	120,735.4	<b>129,354.3</b>	107.1%	2.05%	8.5%
3.Эрүүл мэндийн даатгалын хураамж	47,595.6	26,829.5	<b>3,353.3</b>	12.5%	0.05%	0.2%
4.Бараа үйлчилгээний бусад зардал	<b>827,811.0</b>	<b>840,617.7</b>	<b>885,821.1</b>	105.4%	14.05%	58.1%
- бичиг хэрэг		9,563.4	<b>8,690.1</b>	90.9%	0.14%	1.0%
-гэрэл цахилгаан	56,885.0	65,205.8	<b>63,782.5</b>	97.8%	1.01%	7.2%
-түлш халаалт	184,391.2	202,205.2	<b>208,568.6</b>	103.1%	3.31%	23.5%
-тээвэр шатахуун	88,698.9	88,350.9	<b>86,902.7</b>	98.4%	1.38%	9.8%
-шуудан холбоо	11,375.7	9,507.3	<b>12,310.6</b>	129.5%	0.20%	1.4%
-цэвэр бохир ус	18,579.1	17,176.5	<b>18,171.6</b>	105.8%	0.29%	2.1%
- дотоод албан томилолт		10,332.3	<b>7,863.6</b>	76.1%	0.12%	0.9%
- Гадаад томилолт (арга хэмжээ )						
- Ном , хэвлэл авах						
- хичээл практикийн зардал	229.0		<b>288.8</b>		0.00%	0.0%
-эд хогшил худалдан авах	26,728.3	10,602.9	<b>10,255.2</b>	96.7%	0.16%	1.2%
-нормын хувцасны зардал	9,615.5	16,376.8	<b>15,236.1</b>	93.0%	0.24%	1.7%
- Хоол	84,541.1	105,814.5	<b>96,003.4</b>	90.7%	1.52%	10.8%
- Эм	200,375.1	238,190.7	<b>265,746.9</b>	111.6%	4.22%	30.0%
-урсгал зардал	41,590.5	14,427.6	22,476.5	155.8%	0.36%	2.5%
- Биеийн тамирын уралдаан,тэмцээн						
- Байрны түрээсийн хөлс	533.2	488.4	<b>528.8</b>	108.3%	0.01%	0.1%
-бусад зардал	104,268.4	52,375.4	<b>68,995.7</b>	131.7%	1.09%	7.7%
5.Татаас ба урсгал шилжүүлэг	6,953.4	5,681.5	8,909.2	156.8%	0.14%	0.6%
- Татаас						
-Нэг удаагийн тэтгэмж,урамшуулал	6,953.4	5,681.5	<b>8,909.2</b>	156.8%	0.14%	0.6%
6.Хөрөнгийн зардал		48,400.0				
үүнээс: Их засвар		48,400.0				
<b>06 . Нийгмийн даатгал,нийгмийн халамж</b>	<b>16,712.7</b>	<b>20,625.0</b>	<b>20,195.7</b>	97.9%	0.32%	100.0%
1.Цалин хөлс	5,590.8	7,783.6	<b>6,757.2</b>	86.8%	0.11%	33.5%
2.Нийгмийн даатгалын шимтгэл	1,233.0	1,680.8	<b>1,358.0</b>	80.8%	0.02%	6.7%
3.Эрүүл мэндийн даатгалын хураамж		372.9				
4.Бараа үйлчилгээний бусад зардал	<b>9,562.2</b>	<b>10,282.8</b>	<b>11,643.7</b>	113.2%	0.18%	57.7%
- бичиг хэрэг		138.6	<b>299.4</b>	216.0%	0.00%	2.6%
-гэрэл цахилгаан	215.4	641.3	<b>540.0</b>	84.2%	0.01%	4.6%
-түлш халаалт	3,191.8	2,655.4	<b>2,535.0</b>	95.5%	0.04%	21.8%
-тээвэр шатахуун	531.4	412.5	<b>431.0</b>	104.5%	0.01%	3.7%
-шуудан холбоо	728.8	740.3	<b>755.6</b>	102.1%	0.01%	6.5%
-цэвэр бохир ус	825.1	854.7	<b>835.2</b>	97.7%	0.01%	7.2%
- дотоод албан томилолт		352.0	<b>175.9</b>	50.0%	0.003%	1.5%
- Гадаад томилолт (арга хэмжээ )						
- Ном , хэвлэл авах						
- хичээл практикийн зардал		46.2				
-эд хогшил худалдан авах		468.7	<b>378.5</b>	80.8%	0.01%	3.3%
-нормын хувцасны зардал						
- Хоол	2,041.5	3,208.7	<b>3,543.3</b>	110.4%	0.06%	30.4%
- Эм						
-урсгал зардал	<b>365.0</b>	92.0	<b>295.4</b>	321.1%		2.5%
- Биеийн тамирын уралдаан,тэмцээн						
- Байрны түрээсийн хөлс	60.0		<b>637.9</b>		0.01%	5.5%
-бусад зардал	1,603.2	672.4	<b>1,216.5</b>	180.9%	0.02%	10.4%
5.Татаас ба урсгал шилжүүлэг	<b>326.7</b>	504.9	<b>436.8</b>	86.5%	0.007%	2.2%
- Татаас						
-Нэг удаагийн тэтгэмж,урамшуулал	326.7	504.9	<b>436.8</b>	86.5%	0.007%	2.2%
6.Хөрөнгийн зардал						
үүнээс: Их засвар						
<b>07. Орон сууц,нийтийн аж ахуй</b>	<b>21,213.5</b>	<b>24,291.7</b>	<b>23,807.1</b>	98.0%	0.38%	100.0%
1.Гудамжны гэрэлтүүлэг цэвэрлэгээ	21,213.5	24,291.7	<b>23,807.1</b>	98.0%	0.38%	100.0%
2.Ундааны цэвэр усны хангамж						

**Нийт зарлагаас.**  
from total EXPENDITURE

EXPENDITURE SECTOR	2002 оны мөн үеийн гүйцэтгэл	2003 оны эхний 11 сар			Нийт зар- лагад ээлэх %	Зарлагад ээлэх % 2003 он
		Төлөв- лөгөө	Гүйцэт- гэл	ТБ %		
<b>08. Амралт,спорт,соёл урлаг</b>	<b>283,887.9</b>	<b>298,054.9</b>	<b>292,789.4</b>	98.2%	4.65%	100.0%
1.Цалин хөлс	73,728.0	100,055.6	87,361.9	87.3%	1.39%	29.8%
2.Нийгмийн даатгалын шимтгэл	17,271.8	21,612.3	23,971.0	110.9%	0.38%	8.2%
3.Эрүүл мэндийн даатгалын хураамж	727.3	4,803.3	497.7	10.4%	0.01%	0.2%
4.Бараа үйлчилгээний бусад зардал	<b>191,515.1</b>	<b>169,475.0</b>	<b>177,209.6</b>	104.6%	2.81%	60.5%
- бичиг хэрэг		684.1	1,197.9	175.1%	0.02%	0.7%
-гэрэл цахилгаан	11,851.5	17,244.1	10,741.3	62.3%	0.17%	6.1%
-түлш халаалт	110,088.2	115,389.8	116,083.0	100.6%	1.84%	65.5%
-тээвэр шатахуун	4,211.7	1,310.1	3,471.4	265.0%	0.06%	2.0%
-шуудан холбоо	1,662.3	1,059.3	2,258.7	213.2%	0.04%	1.3%
-цэвэр бохир ус	1,951.3	3,747.7	2,108.1	56.3%	0.03%	1.2%
- дотоод албан томилолт		367.4	2,340.0	636.9%	0.04%	1.3%
- Гадаад томилолт (арга хэмжээ)						
- Ном, хэвлэл авах						
-хичээл практикийн зардал	164.6		926.2		0.01%	0.5%
-эд хогш ил худалдан авах	8,894.0	1,100.0	4,336.3	394.2%	0.07%	2.4%
-нормын хувцасны зардал	911.8	522.5	898.8	172.0%	0.01%	0.5%
- Хоол	8,494.0		11.3		0.000%	0.0%
- Эм	86.3					
-урсгал зардал	11,556.4	11,096.8	11,298.3	101.8%		6.4%
- Биеийн тамирын уралдаан,тэмцээн						
- Байрны түрээсийн хөлс						
-бусад зардал	31,643.0	16,953.2	21,538.3	127.0%	0.34%	12.2%
5.Татаас ба урсгал шилжүүлэг	645.7	2,108.7	749.2	35.5%	0.01%	0.3%
- Татаас						
-Нэг удаагийн тэтгэмж,урамшуулал	645.7	2,108.7	749.2	35.5%	0.01%	0.3%
6.Хөрөнгийн зардал			3,000.0		0.05%	1.0%
үүнээс: Их засвар			3,000.0		0.05%	1.0%
<b>09. Тээвэр,Холбоо</b>						
1. Хотын нийтийн тээврийн зардал						
<b>10.. Хөдөө аж ахуй, ой агнуур</b>	<b>60,433.1</b>	<b>68,983.0</b>	<b>67,438.8</b>	97.8%	1.07%	100.0%
1.Цалин хөлс	17,248.0	20,609.8	18,851.9	91.5%	0.30%	28.0%
2.Нийгмийн даатгалын шимтгэл	4,792.0	4,451.6	4,603.0	103.4%	0.07%	6.8%
3.Эрүүл мэндийн даатгалын хураамж		988.9				
4.Бараа үйлчилгээний бусад зардал	<b>37,584.2</b>	<b>42,111.0</b>	<b>43,254.9</b>	102.7%	0.69%	64.1%
- бичиг хэрэг		916.3	946.5	103.3%	0.02%	2.2%
-гэрэл цахилгаан	763.6	871.2	779.9	89.5%	0.01%	1.8%
-түлш халаалт	8,317.9	9,040.6	9,590.8	106.1%	0.15%	22.2%
-тээвэр шатахуун	3,611.3	3,250.5	4,645.9	142.9%	0.07%	10.7%
-шуудан холбоо	1,055.9	1,008.7	1,321.1	131.0%	0.02%	3.1%
-цэвэр бохир ус	299.2	503.8	773.6	153.6%	0.01%	1.8%
- дотоод албан томилолт		3,300.0	3,731.6	113.1%	0.06%	8.6%
- Гадаад томилолт (арга хэмжээ)						
- Ном, хэвлэл авах						
-хичээл практикийн зардал						
-эд хогш ил худалдан авах	3.6	366.3				
-нормын хувцасны зардал		118.8	55.0	46.3%	0.00%	0.1%
- Хоол						
- Эм	129.2	733.7				
-урсгал зардал	1,962.2	1,833.7	2,000.0	109.1%	0.03%	3.0%
- Биеийн тамирын уралдаан,тэмцээн						
- Байрны түрээсийн хөлс						
-бусад зардал	21,441.3	20,167.4	19,410.5	96.2%	0.31%	28.8%
5.Татаас ба урсгал шилжүүлэг	808.9	821.7	729.0	88.7%	0.01%	1.1%
- Татаас						
-Нэг удаагийн тэтгэмж,урамшуулал	808.9	821.7	729.0	88.7%	0.01%	1.1%
6.Хөрөнгийн зардал						
үүнээс: Их засвар						

**Нийт зарлагаас.**  
from total EXPENDITURE

EXPENDITURE SECTOR	2002 оны мөн үеийн гүйцэтгэл	2003 оны эхний 11 сар			Нийт зар- лагад эзлэх %	Зарлагад эзлэх % 2003 он
		Төлөв- лөгөө	Гүйцэт- гэл	ТБ %		
<b>11. Эдийн засгийн бусад</b>	<b>145,606.3</b>	<b>162,203.9</b>	<b>100,455.0</b>	61.9%	1.59%	100.0%
1.Цалин хөлс	73,560.5	81,970.7	<b>55,920.3</b>	68.2%	0.89%	55.7%
2.Нийгмийн даатгалын шимтгэл	17,929.2	16,959.6	<b>12,372.6</b>	73.0%	0.20%	12.3%
3.Эрүүл мэндийн даатгалын хураамж	1,873.9	3,933.8	<b>2,031.6</b>	51.6%	0.03%	2.0%
4.Бараа үйлчилгээний бусад зардал	<b>49,315.4</b>	<b>58,986.0</b>	<b>30,031.5</b>	50.9%	0.48%	29.9%
- бичиг хэрэг		809.6	<b>713.2</b>	88.1%	0.01%	2.4%
-гэрэл цахилгаан	925.5	1,958.9	<b>691.9</b>	35.3%	0.01%	2.3%
-түлш халаалт	4,201.9	3,651.2	<b>1,363.2</b>	37.3%	0.02%	4.5%
-тээвэр шатахуун	4,898.5	2,811.1	<b>1,963.5</b>	69.8%	0.03%	6.5%
-шуудан холбоо	7,561.2	6,256.8	<b>3,911.9</b>	62.5%	0.06%	13.0%
-цэвэр бохир ус	76.0					
- дотоод албан томилолт		2,505.8	<b>3,721.0</b>	148.5%	0.06%	12.4%
- Гадаад томилолт (арга хэмжээ )						
- Ном, хэвлэл авах						
-хичээл практикийн зардал	1,711.3	916.3	<b>763.5</b>	83.3%	0.012%	2.5%
-эд хогшил худалдан авах	3,157.3	2,750.0	<b>1,733.5</b>	63.0%	0.028%	5.8%
-нормын хувцасны зардал	51.0	275.0	<b>207.9</b>	75.6%	0.003%	0.7%
- Хоол	2,250.0	2,750.0	<b>2,553.3</b>	92.8%	0.04%	8.5%
- Эм						
-урсгал зардал	1,429.2	916.3	<b>2,549.5</b>	278.2%		8.5%
- Биеийн тамирын уралдаан,тэмцээн						
- Байрны түрээсийн хөлс	1,064.0		<b>2,124.0</b>		0.03%	7.1%
-бусад зардал	21,989.5	33,385.0	<b>7,735.1</b>	23.2%	0.12%	25.8%
5.Татаас ба урсгал шилжүүлэг	2,927.3	353.8	<b>99.0</b>	28.0%	0.002%	0.1%
- Татаас						
-Нэг удаагийн тэтгэмж,урамшуулал	2,927.3	353.8	99.0	28.0%	0.002%	0.1%
6.Хөрөнгийн зардал үүнээс: Их засвар						
<b>12. Ангилалдаагүй зардал</b>	<b>314,664.6</b>	<b>187,225.9</b>	<b>289,886.9</b>	154.8%	4.60%	100.0%
1. Нөөц хөрөнгө	31,891.2	187,225.9	<b>289,886.9</b>	154.8%	4.60%	100.0%
2.Хуваарилагдаагүй зардал	282,773.4					

Орон нутгийн төсвийн орлого **463.3** сая ₮ болж төлөвлөгөө **107.4** хувиар биелэгдэж, төсвийн зарлага **3983.2** сая ₮-т хүрч орлогоос давсан зарлага **3519.9** сая ₮ болов. Орон нутгийн төсвийн орлогын төлөвлөгөөг дүнгээр нь **Эрдэнэсант, Баян-жаргалан, Бүрэн, Баян-Өнжүүл, Цээл, Баянцагаан, Дэлгэрхаан, Лүн, Мөнгөнморьт, Сэргэлэн, Алтанбулаг, Баянхангай** сумд **6879.3–701.3** мянган ₮-өөр тасалдууллаа.

**Орон нутгийн төсвийн орлого, зарлагыг сумдаар**  
LOCAL BUDGET, EXPENDITURE SOMS, as of first 11 months, thous tog

Soms	О Р Л О Г О , REVENUE					З А Р Л А Г А , EXPENDITURE			НИЙТ ДҮНД ЭЗЛЭХ ХУВЬ		Орлогыг Зарлагад
	Жилийн эхнээс					Жилийн эхнээс			Орлогод	Зарлагад	
	Төлөвлөгөө	Гүйцэтгэл	Зөрүү (+,-)	үүнээс 2002 оны дутуу	ТБ хувь	Төлөвлөгөө	Гүйцэтгэл	ТБ хувь			
АБ	17,843.8	16,636.6	-1,207.2	608.2	93.23%	120,356.3	113,521.3	94.3%	1.94%	1.80%	14.66%
АР	6,260.0	8,885.6	2,625.6	233.9	141.94%	116,253.7	108,987.4	93.7%	1.04%	1.73%	8.15%
АТ	9,373.8	10,776.1	1,402.3	326.4	114.96%	83,417.7	78,919.6	94.6%	1.26%	1.25%	13.65%
БС	22,881.8	26,315.5	3,433.7	345.0	115.01%	173,464.9	171,659.7	99.0%	3.08%	2.72%	15.33%
БА	7,212.1	8,355.9	1,143.8	324.1	115.86%	95,801.7	84,935.6	88.7%	0.98%	1.35%	9.84%
БД	8,919.3	19,094.8	10,175.5	1,031.8	214.08%	90,215.9	96,857.2	107.4%	2.23%	1.54%	19.71%
БЖ	14,717.2	9,543.5	-5,173.7	277.0	64.85%	91,463.7	78,329.0	85.6%	1.12%	1.24%	12.18%
БӨ	13,960.1	9,785.2	-4,174.9	2,248.0	70.09%	88,046.0	74,254.5	84.3%	1.14%	1.18%	13.18%
БХ	10,966.0	10,264.8	-701.2	266.1	93.61%	88,443.8	78,888.1	89.2%	1.20%	1.25%	13.01%
БЦ	9,283.8	6,510.7	-2,773.1	890.6	70.13%	91,562.2	84,808.9	91.8%	0.76%	1.33%	7.74%
БТ	8,279.8	10,490.3	2,210.5	550.8	126.70%	113,138.1	106,939.7	94.5%	1.23%	1.70%	9.81%
БЧ	17,276.6	19,591.8	2,315.2	376.6	113.40%	172,759.9	165,551.6	95.8%	2.29%	2.63%	11.83%
БН	16,608.9	17,498.9	890.0	933.0	105.36%	156,767.7	148,915.9	95.0%	2.04%	2.36%	11.75%
БҮ	18,577.9	14,158.1	-4,419.8	4,373.8	76.21%	100,976.8	91,075.9	90.2%	1.65%	1.45%	15.55%
ДХ	7,113.2	4,473.2	-2,640.0	438.7	62.89%	79,414.0	72,818.6	91.7%	0.52%	1.16%	6.14%
ЖА	13,501.1	18,514.3	5,013.2	531.3	137.13%	205,721.0	200,253.6	97.3%	2.16%	3.18%	9.25%
ЗА	48,039.1	69,976.6	20,937.5	1,787.3	143.58%	259,677.4	274,789.8	105.8%	8.06%	4.36%	25.10%
ЛҮ	16,489.4	13,923.4	-2,566.0	4,360.9	84.44%	136,103.7	128,966.3	94.8%	1.63%	2.05%	10.80%
ММ	24,905.0	22,500.9	-2,404.1	261.5	90.35%	105,504.2	108,814.7	103.1%	2.63%	1.73%	20.68%
ӨШ	10,860.1	12,748.5	1,888.4	1,510.9	117.39%	97,012.7	94,409.5	97.3%	1.49%	1.50%	13.50%
СҮ	7,408.9	7,517.2	108.3	138.7	101.46%	104,945.1	97,820.6	93.2%	0.88%	1.55%	7.68%
СЭ	13,287.4	10,908.3	-2,379.1	1,200.5	82.10%	89,725.3	82,432.7	91.9%	1.27%	1.31%	13.23%
УГ	10,713.9	9,805.3	-908.6	160.4	91.52%	152,328.7	138,077.9	90.6%	1.15%	2.19%	7.10%
ЦЭ	12,549.0	8,454.6	-4,094.4	365.2	67.37%	165,792.7	148,143.4	89.4%	0.99%	2.35%	5.71%
ЭР	31,285.1	46,192.9	14,907.8	6,889.6	147.65%	139,430.3	134,603.1	96.5%	5.40%	2.14%	34.32%
ЭС	22,048.0	15,168.7	-6,879.3	68.80%	194,034.7	171,291.3	88.3%	1.77%	2.72%	8.86%	
ЗМ	30,975.9	36,183.0	5,207.1	3,198.2	116.81%	843,048.6	847,867.4	100.6%	4.23%	13.45%	4.27%
ТӨ	376,800.4	392,471.8	15,671.4	26,580.9	104.16%	2,483,412.6	2,319,329.5	93.4%	45.86%	36.80%	16.92%
ОНД	431,337.2	463,274.7	31,937.5	33,628.5	107.40%	4,155,406.8	3,983,205.3	95.9%	54.14%	63.20%	11.63%
ДҮН	808,137.6	855,746.5	47,608.9	60,209.4	105.89%	6,638,819.4	6,302,534.8	94.9%	100.0%	100.0%	13.58%

**Орон нутгийн орлогоос Аймагт төвлөрөх нэр төрлийг сумдаар үзүүлбэл**

LOCAL BUDGET SOMS, as of first 11 months, thous tog.

Сумд Soms	Газрын төлбөр		АБӨЯХ-ийн татвар		Үл хөдлөх хөрөнгийн		Нөөцийн		Хүү, торгууль; төрийн өмч, хөрөнгө худалдсны, өмч хувьчлалын орлогууд.		Дүн		
	тө	гүй	тө	гүй	тө	гүй	тө	гүй	тө	гүй	тө	гүй	хувь
	АБ	5,526.6	2,207.4	3,697.0	2,150.1	120.0	40.0					9,343.6	4,397.5
АР	7,980.5	973.2	1,459.3	1,363.6	961.8	442.2					10,401.6	2,779.0	26.7
АТ	2,554.8	392.7	1,422.3	1,421.9	198.0	93.9					4,175.1	1,908.5	45.7
БС	7,964.9	3,123.0	2,635.0	4,089.9	223.2	533.0					10,823.1	7,745.9	71.6
БА	4,598.9	2,545.8	1,200.0	1,117.8	106.0	48.6	4,475.0	1,504.0			10,379.9	5,216.2	50.3
БД	2,044.2	430.7	1,350.0	1,128.5	33.3	50.4					3,427.5	1,609.6	47.0
БЖ	510.6	133.4	1,272.0	1,923.9	11.0	12.0					1,793.6	2,069.3	115.4
БӨ	1,226.5	206.4	2,030.0	1,676.4	69.1	58.3					3,325.6	1,941.1	58.4
БХ	1,532.7	1,024.0	1,026.6	1,143.1	27.6	30.0					2,586.9	2,197.1	84.9
БЦ	3,576.8	2,208.9	2,450.0	1,484.1	104.4	42.0	1,500.0	3,400.0			7,631.2	7,135.0	93.5
БТ	8,635.0	4,219.4	1,788.1	1,727.7	585.6	3,649.6					11,008.7	9,596.7	87.2
БЧ	5,515.6	4,771.0	2,600.0	3,087.0	500.0	618.6					8,615.6	8,476.6	98.4
БН	8,018.1	5,949.7	2,873.6	3,808.7	3,681.0	611.0					14,572.7	10,369.4	71.2
БҮ	1,022.0	440.3	4,152.4	3,635.6	4.8	7.5					5,179.2	4,083.4	78.8
ДХ	510.6	364.5	700.0	703.1							1,210.6	1,067.6	88.2
ЖА	19,261.0	11,500.2	5,812.7	6,526.2	754.3	63.5					25,828.0	18,089.9	70.0
ЗА	65,413.3	76,977.8	9,200.0	13,975.5	4,550.0	2,914.3					79,163.3	93,867.6	118.6
ЛҮ	2,554.8	713.8	2,650.0	2,345.0	673.2	213.0					5,878.0	3,271.8	55.7
ММ	10,516.0	9,132.6	1,432.0	1,622.8	94.5	37.0					12,042.5	10,792.4	89.6
ӨШ	1,022.0	1,097.3	2,390.0	2,232.0	75.0	109.1					3,487.0	3,438.4	98.6
СҮ	4,546.7	2,004.7	2,110.9	1,321.7	147.0	42.9					6,804.6	3,369.3	49.5
СЭ	18,397.5	18,597.8	1,453.3	1,356.3	275.0	153.4					20,125.8	20,107.5	99.9
УГ	7,665.2	3,437.0	3,100.0	3,235.4	300.0	131.5					11,065.2	6,803.9	61.5
ЦЭ	18,397.5	5,383.2	4,200.0	3,429.0	542.6	20.0					23,140.1	8,832.2	38.2
ЭР	9,560.7	10,073.4	2,400.0	2,104.5	56.4	1.7					12,017.1	12,179.6	101.4
ЭС	6,748.5	386.0	4,629.2	3,192.3	520.0	288.0					11,897.7	3,866.3	32.5
ЗМ	4,951.8	7,007.9	13,607.4	14,315.7	11,883.6	8,732.3					30,442.8	30,055.9	98.7
ТӨ											30,433.4	107,204.1	
ДҮН	230,252.8	175,302.1	83,641.8	86,117.8	26,497.4	18,943.8	5,975.0	4,904.0	30,433.4	107,204.1	376,800.4	392,471.8	104.2

**Төсвийн зарлагыг сумдаар**  
EXPENDITURE SOMS, as of first 11 months, thous tog

Soms	Зарлага , Expenditure		НИЙТ ЗАРЛАГААС				Сумдад өгсөн дотац
	Жилийн эхнээс		Цалин	Зарла- гад эз %	НДШ, ЭМД	бараа үйлч бусад	
	Төлөвлөгөө	Гүйцэтгэл					
<b>АБ</b>	120 356,3	<b>113 521,3</b>	<b>52 550,0</b>	46,29%	13 785,9	47 185,4	85 680,3
<b>АР</b>	116 253,7	<b>108 987,4</b>	<b>42 408,3</b>	38,91%	11 450,2	55 128,9	91 734,2
<b>АТ</b>	83 417,7	<b>78 919,6</b>	<b>39 284,3</b>	49,78%	8 448,4	31 186,9	62 075,6
<b>БС</b>	173 464,9	<b>171 659,7</b>	<b>96 429,5</b>	56,17%	22 099,6	53 130,6	125 752,6
<b>БА</b>	95 801,7	<b>84 935,6</b>	<b>50 007,0</b>	58,88%	9 221,9	25 706,7	76 775,2
<b>БД</b>	90 215,9	<b>96 857,2</b>	<b>35 917,5</b>	37,08%	9 444,7	51 495,0	66 140,4
<b>БЖ</b>	91 463,7	<b>78 329,0</b>	<b>38 468,5</b>	49,11%	9 095,9	30 764,6	60 985,0
<b>БӨ</b>	88 046,0	<b>74 254,5</b>	<b>32 095,3</b>	43,22%	6 947,7	35 211,5	56 842,1
<b>БХ</b>	88 443,8	<b>78 888,1</b>	<b>36 362,6</b>	46,09%	9 029,3	33 496,2	65 541,6
<b>БЦ</b>	91 562,2	<b>84 080,9</b>	<b>42 488,9</b>	50,53%	9 407,8	32 184,2	58 726,2
<b>БТ</b>	113 138,1	<b>106 939,7</b>	<b>45 691,9</b>	42,73%	10 563,4	50 684,4	86 082,2
<b>БЧ</b>	172 759,9	<b>165 551,6</b>	<b>72 315,9</b>	43,68%	20 188,2	73 047,5	134 003,4
<b>БН</b>	156 767,7	<b>148 915,9</b>	<b>72 398,8</b>	48,62%	19 043,2	57 473,9	117 205,6
<b>БҮ</b>	100 976,8	<b>91 075,9</b>	<b>47 706,3</b>	52,38%	12 761,7	30 607,9	67 708,7
<b>ДХ</b>	79 414,0	<b>72 818,6</b>	<b>34 110,0</b>	46,84%	9 085,2	29 623,4	59 621,0
<b>ЖА</b>	205 721,0	<b>200 253,6</b>	<b>95 991,0</b>	47,93%	29 512,2	74 750,4	168 410,9
<b>ЗА</b>	259 677,4	<b>274 789,8</b>	<b>102 640,0</b>	37,35%	26 282,6	145 867,2	187 067,7
<b>ЛҮ</b>	136 103,7	<b>128 966,3</b>	<b>65 042,2</b>	50,43%	15 729,5	48 194,6	100 193,8
<b>ММ</b>	105 504,2	<b>108 814,7</b>	<b>46 705,2</b>	42,92%	11 369,4	50 740,1	66 492,6
<b>ӨШ</b>	97 012,7	<b>94 409,5</b>	<b>40 762,3</b>	43,18%	9 714,2	43 933,0	78 698,6
<b>СҮ</b>	104 945,1	<b>97 820,6</b>	<b>47 806,5</b>	48,87%	10 751,7	39 262,4	79 892,5
<b>СЭ</b>	89 725,3	<b>82 432,7</b>	<b>36 867,4</b>	44,72%	10 298,8	35 266,5	61 815,8
<b>УГ</b>	152 328,7	<b>138 077,9</b>	<b>58 815,7</b>	42,60%	15 419,8	63 842,4	124 404,7
<b>ЦЭ</b>	165 792,7	<b>148 143,4</b>	<b>64 057,7</b>	43,24%	16 276,0	67 809,7	129 607,9
<b>ЭР</b>	139 430,3	<b>134 603,1</b>	<b>58 861,7</b>	43,73%	12 676,6	63 064,8	90 759,0
<b>ЭС</b>	194 034,7	<b>171 291,3</b>	<b>87 455,8</b>	51,06%	23 062,2	60 773,3	145 568,3
<b>ЗМ</b>	818 756,9	<b>847 867,4</b>	<b>290 612,5</b>	34,28%	74 114,8	483 140,1	737 350,6
<b>ТӨ</b>	2 507 704,3	<b>2 319 329,5</b>	<b>687 096,3</b>	29,62%	138 097,9	1 494 135,3	1 542 022,7
<b>ОНД</b>	<b>4 131 115,1</b>	<b>3 983 205,3</b>	<b>1 733 852,8</b>	43,53%	435 780,9	1 813 571,6	3 185 136,5
<b>ДҮН</b>	<b>6 638 819,4</b>	<b>6 302 534,8</b>	<b>2 420 949,1</b>	38,41%	<b>573 878,8</b>	<b>3 307 706,9</b>	<b>4 727 159,2</b>

**Төсвийн зарлага төсөвт байгууллагаар**  
EXPENDITURE Government organization, as of first 11 months,  
thous tog (мян-төг)

	З А Р Л А Г А , EXPENDITURE			НИЙТ ЗАРЛАГААС				ОЛГОСОН татаас	Өглөг (мян-төг)
	Жилийн эхнээс			Цалин	Зарлагад эзлэх %	НДШ, ЭМД	бараа үйлч бусад		
	Төлөв	Гүйц-гэл	ТБ хувь						
ЗДТГ	158,149.0	<b>172,794.8</b>	109.3%	40,081.6	23.2%	10,264.5	122,448.7	130,333.5	
Аудитын газар	17,534.0	<b>17,151.3</b>	97.8%	8,526.3	49.7%	2,218.2	6,406.8	14,328.2	
Хүү/ сувилал	61,849.9	<b>61,199.8</b>	98.9%	14,635.5	23.9%	3,872.0	42,692.3	40,878.5	1,650.0
БСоёлын газар	23,498.5	<b>39,186.1</b>	166.8%	10,830.9	27.6%	2,975.9	25,379.3	32,702.2	
Нэгдсэн эмнэлэг	544,913.3	<b>520,040.4</b>	95.4%	172,304.1	33.1%	46,320.2	301,416.1	300,141.1	1,159.5
ЭМГазар	182,841.5	<b>201,122.2</b>	110.0%	38,178.2	19.0%	9,378.1	153,565.9	150,109.8	1,080.0
Өвөр Жанчивлан	134,078.9	<b>175,317.1</b>	130.8%	25,714.7	14.7%	7,838.7	141,763.7	28,024.6	6,904.8
БОрчны алба	35,865.1	<b>16,705.3</b>	46.6%	1,793.6	10.7%	486.3	14,425.4	29,199.2	
ХЖХүрээлэн	62,578.0	<b>58,881.6</b>	94.1%	18,593.0	31.6%	6,269.8	34,018.8	39,360.0	
Музей	20,841.6	<b>25,397.9</b>	121.9%	7,549.5	29.7%	2,742.0	15,106.4	12,534.4	
Номын сан	33,211.3	<b>35,721.3</b>	107.6%	6,186.2	17.3%	1,512.5	28,022.6	25,504.0	844.7
БТСпортын хороо	59,829.5	<b>68,374.4</b>	114.3%	13,450.5	19.7%	3,322.0	51,601.9	49,151.7	2,228.1
Цаг уур	65,423.5	<b>62,620.7</b>	95.7%	42,827.1	68.4%	11,306.3	8,487.3	47,923.6	3,653.4
СХЗТөв	17,623.6	<b>18,961.2</b>	107.6%	6,912.1	36.5%	1,809.9	10,239.2	7,869.4	
Цагдаа	265,438.7	<b>262,131.8</b>	98.8%	153,672.2	58.6%	6,682.3	101,777.3	195,863.9	20,946.7
Галын алба	66,660.0	<b>61,832.4</b>	92.8%	35,511.3	57.4%	1,376.5	24,944.6	51,598.9	
Аврах салбар	33,020.7	<b>33,324.9</b>	100.9%	16,151.6	48.5%	1,443.2	15,730.1	152,983.1	
ХХААУГазар	64,399.3	<b>50,733.5</b>	78.8%	17,058.3	33.6%	4,116.7	29,558.5	49,925.1	
Ахмадын хороо	2,407.9	<b>2,265.2</b>	94.1%	1,428.4	63.1%		836.8	2,189.0	
Халамж үитөв	18,217.1	<b>17,930.5</b>	98.4%	5,328.8	29.7%	1,358.0	11,243.7	16,802.4	
Хөд-эрх-алба	7,820.8	<b>7,862.8</b>	100.5%	2,924.3	37.2%	712.5	4,226.0	7,245.6	
ИТХурал	14,560.4	<b>15,810.2</b>	108.6%	6,571.2	41.6%	1,629.7	7,609.3	13,062.7	
Статистик	11,645.0	<b>10,175.7</b>	87.4%	6,119.6	60.1%	1,604.7	2,451.4	10,473.5	
Хүүх/ байгууллага	10,166.6	<b>11,010.3</b>	108.3%	3,256.8	29.6%	575.5	7,178.0	10,278.3	96.0
Ар жанчивлан									
ЦИХШтаб	5,531.9	<b>5,797.0</b>	104.8%	4,080.4	70.4%	294.8	1,421.8	4,526.1	90.0
МХАлба	45,232.0	<b>53,287.1</b>	117.8%	27,410.1	51.4%	7,987.6	17,889.4	44,712.0	
ГЗБАлба	16,405.1								
Хот тохижуулах	24,291.7	<b>23,807.1</b>	98.0%				23,807.1	21,185.9	
Нөөц сан	29,205.0	<b>35,487.6</b>	121.5%				35,487.6	39,458.9	
Төвлөрсөн бүтцийн өөрчлөлтийн зардал	121,515.8								
ХО,Их Зас	114,858.7	<b>123,573.2</b>	107.6%				123,573.2	123,573.2	
Ангил-гүй	238,089.9	<b>130,826.1</b>	54.9%				130,826.1	158,648.8	
<b>ДҮН</b>	<b>2,507,704.3</b>	<b>2,319,329.5</b>	<b>92.5%</b>	<b>687,096.3</b>	<b>29.6%</b>	<b>138,097.9</b>	<b>1,494,135.3</b>	<b>1,810,587.6</b>	<b>38,653.2</b>

**Тайлбар:** Нийт өглөгөөс Цагдаагийн газар 92.0, цалингийн, мөн Ц.Газар 354,3 мянга,  
БТСХороо 498,0 мянган төгрөгийн НДШ-ийн өртэй гарлаа.

Төсөвт байгууллагуудын өглөг өмнөх сараас **27.9** сая ₮-өөр буурч, **40,4** ₮-өөр нэмэгдэж, оны эхний 11 сарын эцсийн байдлаар **276,15** сая ₮ байгаагийн **17.03%** нь цалингийн, **28.01%** нь НДШ, **36.20%** нь гэрэл, түлш, халаалт, цэвэр бохир ус,



тээвэр шатахуун, шуудан холбооны өглөг эзлэв. Нийт цалингийн өглөгийн **99.8** хувь нь сумдынх, **0.2** хувь нь төвлөрсөн төсвийнх (Цагдаагийн газар) байна.

Төсөвт байгууллагуудын Өглөгийн үлдэгдэл. (мян, ₮)

Д/д	Хэмжих нэгж	2002 оны эцсийн байдлаар	2003 оны 11 сарын 30-ны үлдэгдэл	үүнээс: Өглөг үүссэн хугацаагаар		
				31-60 өдөр	61-120 өдөр	121- өдрөөс дээш
<b>Төсөвт байгууллагуудын өглөг Бүгд</b>						
	мян, ₮	<b>236,600.3</b>	<b>276,154.3</b>	71,653.2	32,459.5	172,041.6
1	ү Цалингийн	мян, ₮ 7,361.2	<b>47,020.1</b>	25,070.6	8,098.2	13,851.3
2	НДШ	мян, ₮ 40,455.0	<b>77,352.8</b>	12,340.1	6,375.6	58,637.1
3	ү ЭМД	мян, ₮				
4	Гэрэл цахилгаан	мян, ₮ 24,090.8	<b>28,967.3</b>	6,591.3	2,777.6	19,598.4
5	н Түлш,халаалт	мян, ₮ 65,761.5	<b>34,903.8</b>	6,730.7	5,973.6	22,199.5
6	Цэвэр, бохир ус	мян, ₮ 8,589.4	<b>6,238.1</b>	1,823.3	1,391.0	3,023.8
7	э Шуудан,холбоо	мян, ₮ 9,110.1	<b>17,787.1</b>	4,907.8	1,614.0	11,265.3
8	Тээвэр,шатахуун	мян, ₮ 4,120.4	<b>12,071.0</b>	1,999.7	896.8	9,174.5
9	Хоол	мян, ₮ 9,086.3	<b>7,110.4</b>	5,715.7	500.3	894.4
10	э Эм	мян, ₮ 5,245.0	<b>3,167.7</b>	2,466.5	166.0	535.2
11	Дотоод албан томилолт	мян, ₮	<b>2,192.0</b>	1,039.6		1,152.4
12	Урсгал засвар	мян, ₮	<b>1,148.1</b>	592.4	51.8	503.9
13	с Бусад	мян, ₮ 62,780.6	<b>38,195.9</b>	2,375.5	4,614.6	31,205.8
<b>Төсөвт байгууллагуудын өглөг Бүгд</b>						
	хувь	100.0%	100.0%	25.95%	11.75%	62.30%
1	ү Цалингийн	хувь 3.11%	17.03%	9.08%	2.93%	5.02%
2	НДШ	хувь 17.10%	28.01%	4.47%	2.31%	21.23%
3	ү ЭМД	хувь				
4	Гэрэл цахилгаан	хувь 10.18%	10.49%	2.39%	1.01%	7.10%
5	н Түлш,халаалт	хувь 27.79%	12.64%	2.44%	2.16%	8.04%
6	Цэвэр, бохир ус	хувь 3.63%	2.26%	0.66%	0.50%	1.09%
7	э Шуудан,холбоо	хувь 3.85%	6.44%	1.78%	0.58%	4.08%
8	Тээвэр,шатахуун	хувь 1.74%	4.37%	0.72%	0.32%	3.32%
9	Хоол	хувь 3.84%	2.57%	2.07%	0.18%	0.32%
10	э Эм	хувь 2.22%	1.15%	0.89%	0.06%	0.19%
11	Дотоод албан томилолт	хувь	0.79%	0.38%		0.42%
12	Урсгал засвар	хувь	0.42%	0.21%	0.02%	0.18%
13	с Бусад	хувь 26.53%	13.83%	0.86%	1.67%	11.30%

Төсвийн Өглөг (өр)-ийг сумдын нэрээр, төсөвтэй шууд харьцдаг байгууллагуудын дүнгээр үзүүлбэл:

Soms	Нийт өглөг (мян - ₮)	Ү ү н э э с			Авлага
		цалин	Н Д Ш	бусад	
Алтанбулаг	6 202,0		190,0	6 012,0	1 100,0
Аргалант					850,1
Архуст	6 719,0	1 813,1	2 712,8	2 193,1	175,4
Батсүмбэр	10 721,1		4 197,1	6 524,0	
Баян	5 576,5		3 342,3	2 234,2	545,2
Баяндэлгэр	1 601,4	92,6		1 508,8	15 355,6
Баянжаргалан	7 336,7	2 243,7	1 703,1	3 389,9	6 566,5
Баян-Өнжүүл	6 629,2	2 165,3	2 718,3	1 745,6	1 320,3
Баянхангай	15 497,3	3 639,3	4 667,4	7 190,6	241,2
Баянцагаан	4 947,3		3 043,4	1 903,9	247,9
Баянцогт	8 064,4	2 430,5	1 376,3	4 257,6	820,5
Баянчандмань	5 231,0		3 894,3	1 336,7	2 740,0
Борнуур	2 341,9	1 204,1	317,9	819,9	1 078,8
Бүрэн	6 961,4	4 808,5	2 064,1	88,8	
Дэлгэрхаан	7 502,4	2 657,1	2 047,9	2 797,4	1 589,9
Жаргалант	478,6			478,6	16 940,2
Заамар	35 189,8	4 625,1	15 385,7	15 179,0	5 377,6
Лүн	7 817,5	1 146,7	1 367,3	5 303,5	1 302,2
Мөнгөнморьт	3 480,3	1 585,9	1 241,2	653,2	216,0
Өндөрширээт	1 477,8		296,4	1 181,4	22,8
Сүмбэр	4 388,8	117,8	755,1	3 515,9	495,5
Сэргэлэн	2 301,3	221,8	332,9	1 746,6	8 541,2
Угтаал	11 958,1	5 745,3	3 373,1	2 839,7	1 073,0
Цээл	18 442,3	4 003,8	5 603,3	8 835,2	13 653,2
Эрдэнэ	17 223,0	1 673,7	4 726,6	10 822,7	6 357,6
Эрдэнэсант	25 364,7	6 753,8	7 199,0	11 411,9	1 402,7
Зуунмод	14 047,3		3 849,0	10 198,3	8 409,9
Төвлөрсөн	38 653,2	92,0	948,3	37 612,9	60 898,9
<b>О.Н.Дүн</b>	<b>237 501,1</b>	<b>46 928,1</b>	<b>76 404,5</b>	<b>114 168,5</b>	<b>96 423,3</b>
<b>ДҮН</b>	<b>276 154,3</b>	<b>47 020,1</b>	<b>77 352,8</b>	<b>151 781,4</b>	<b>157 322,2</b>

**Монго, Зээл, Хадгаламж**

Монгол шуудан, Хас,Зоос банкны салбарууд, ХАА-н банкны УБ төв салбарын харъяа тооцооны төвийн дүнгээр 2003 оны эхний 11 сард кассын орлого **8932,2** сая ₮, кассын зарлага **8217,2** сая ₮ болж, гүйлгээнд **66,3** сая ₮ байгаа нь өмнөх сарын эцсээс **2,1** сая, ₮-өөр өслөө.

**Банкны кассын орлого, зарлага.**  
REVENUE, EXPENDITURE, BANK OF CASH

m In tog  
(сая-төг)

	Банкны кассын						Орлого % Зарлага Revenue to expenditure ratio, %
	Орлого revenue			Зарлага expenditure			
	Системийн банкны зузаат- гал	Бусад цэвэр орлого	Дүн Total	Системийн банкинд шилжүүл- сэн	Бусад цэвэр зарлага	Дүн Total	
Салбар, тооцооны кассуудын дүн Total bank	3331,2	4628,5	<b>8932,2</b>	676,0	6654,7	<b>8217,2</b>	108,7%
ү -ХАА-н банкны тооцооны касс Agriculture Bank	3280,0	2785,6	<b>6065,6</b>		5459,0	<b>5459,0</b>	111,1%
ү -Мон-шуудан банкны салбар Post Givo Bank	19,2	1464,1	<b>1483,3</b>	623,6	846,2	<b>1469,8</b>	100,9%
э -Хас банкны салбар Khasbank	32,0	378,8	<b>410,8</b>	52,4	349,5	<b>401,9</b>	102,2%
с - Зоос банкны салбар Zoosbank	334,0	638,5	<b>972,5</b>	50,7	835,8	<b>886,5</b>	109,7%

Хөдөө аж ахуйн банкны харъяа тооцооны төв, Монгол шуудан, Хас, Зоос банкны салбарууд аж ахуйн нэгж байгууллагуудад жижиг худалдаа, үйлдвэрлэлийг дэмжих үүднээс олгосон зээл **11-р сарын 30-ний байдлаар 4774,1 сая ₮** байгаа нь өмнөх оны эцсээс **2743,3 сая ₮** өмнөх сарынхаасаа **725,3 сая ₮**-өөр тус тус өсчээ.

**Зээлийн өрийн үлдэгдэл**  
LOANS OUTSTANDING, at the end of month, m In tog

(сая-төг)

	Зээлийн өрийн үлдэгдэл Loans outstanding				Үүнээс хугацаа хэтэрсэн of which : overdue		
	2002 оны			2003 он	2002 оны		
	3-30	6-30	12-30	11-30	03-30	6-30	11-30
Банкны системийн дүн Total bank	351,7	779,3	2030,8	4774,1			0,7
ү -ХАА-н банкны тооцооны касс Agriculture Bank	293,0	712,3	1943,4	4277,2			
ү -Мон-шуудан банкны салбар Post Givo Bank	58,7	67,0	87,4	147,5			
э -Хас банкны салбар Khasbank				116,7			0,7
с - Зоос банкны салбар Zoosbank				232,7			

Иргэдийн хувийн хадгаламжинд **11-р сарын 30-ний байдлаар 1256,7 сая ₮** байгаа нь өмнөх оны эцсээс **574,7 сая ₮**-өөр, өмнөх сарынхаасаа **158,1 сая ₮**-өөр тус тус өсчээ.

**Иргэдийн хадгаламжийн үлдэгдэл, ХҮҮ**  
REMAINDER OF INDIVIDUAL DEPOSITS, RATE

(сая, төгрөгөөр)  
m In tog, by months %

	Хадгаламжийн үлдэгдэл Remainder deposits				Хадгаламжийн хүүний сарын дундаж хувь	
	2002 оны			2003	Хуга- цаатай	
	03-01	07-01	12-30	11-30	Хуга- цаагүй	Хуга- цаагүй
Банкны системийн дүн Total bank	156,4	291,2	682,0	1256,7		
ү -ХАА-н банкны тооцооны касс Agriculture Bank	91,3	210,7	545,8	965,7	1,5	0,8
ү -Мон-шуудан банкны салбар Post Givo Bank	65,1	80,5	136,2	168,9	1,6	0,85
э -Хас банкны салбар Khasbank				55,6	1,5	0,80
с - Зоос банкны салбар Zoosbank				66,5	1,5	0,80

## Нийгмийн даатгал

Нийгмийн даатгалын байгууллагын мэдээгээр оны эхний 11 сард **НДШ-ийн орлого 1533.4 сая ₮** болж төлөвлөгөө **91.2 хувь** биелэв. **НДШ-ийн төлөвлөгөөг Батсүмбэр сум 100.3 хувиар биелүүлж, бусад бүх сумд 2.8-38.1 хувиар таслав.**

Тэтгэвэр, тэтгэмжинд **2704.7 сая ₮** олгож, олголтын хувь **98.0 %** болов.

### Нийгмийн даатгалын сангийн орлого, зарлага 11-р сарын байдлаар

(мянган ₮)	Н Д Ш - ийн орлого			Олгосон тэтгэвэр, тэтгэмж					Э М Д-ын гэрээт санхүүжилт		
	Төлөв- лөгөө	Гүйцэт- гэл	Хувь	Өгсөн татаас	Орлого бүгд	Тэтгэвэр		Хувь	Олгох	Олгосон	Хувь
						Олгох	Олгосон				
Алтанбулаг	40500.0	37481.5	92.5%	54500.0	91981.5	91891.3	91891.3	100.0%	8250.0	8250.0	100.0%
Аргалант	17100.0	16568.8	96.9%	29000.0	45568.8	44834.1	44834.1	100.0%	6416.7	6416.7	100.0%
Архуст	14400.0	10657.9	74.0%	45500.0	56157.9	55754.6	55754.6	100.0%	6416.7	6416.7	100.0%
Батсүмбэр	68400.0	68616.7	100.3%	108100.0	176716.7	193871.4	176246.7	90.9%	11000.0	11000.0	100.0%
Баян	45000.0	41847.0	93.0%	26000.0	67847.0	67124.8	67124.8	100.0%	7791.7	7791.7	100.0%
Баяндалгэр	18000.0	17111.0	95.1%	31500.0	48611.0	48382.6	48382.6	100.0%	6416.7	6416.7	100.0%
Баянжаргалан	17100.0	13285.3	77.7%	28000.0	41285.3	41101.0	41101.0	100.0%	6416.7	6416.7	100.0%
Баян-Өнжүүл	14400.0	13401.0	93.1%	46500.0	59901.0	59711.6	59711.6	100.0%	6416.7	6416.7	100.0%
Баянхангай	14400.0	12302.3	85.4%	30500.0	42802.3	41912.1	41912.1	100.0%	6416.7	6416.7	100.0%
Баянцагаан	15300.0	10496.5	68.6%	55000.0	65496.5	64572.7	64572.7	100.0%	8708.3	8708.3	100.0%
Баянцагт	21600.0	13365.1	61.9%	60600.0	73965.1	73917.4	73917.4	100.0%	8250.0	8250.0	100.0%
Баянчандмань	40500.0	36334.5	89.7%	67500.0	103834.5	105428.6	103660.6	98.3%	8250.0	8250.0	100.0%
Борнуур	40500.0	37072.7	91.5%	83500.0	120572.7	132381.3	120346.7	90.9%	10083.3	10083.3	100.0%
Бүрэн	18000.0	14709.2	81.7%	80000.0	94709.2	94537.3	94537.3	100.0%	7791.7	7791.7	100.0%
Дэлгэрхаан	13500.0	10017.2	74.2%	50000.0	60017.2	60208.8	60208.8	100.0%	6416.7	6416.7	100.0%
Жаргалант	54000.0	52499.6	97.2%	103500.0	155999.6	171299.6	155726.9	90.9%	11000.0	11000.0	100.0%
Заамар	261000.0	244043.2	93.5%	12000.0	256043.2	128913.0	128913.0	100.0%	10083.3	10083.3	100.0%
Лүн	40500.0	35808.3	88.4%	44100.0	79908.3	79609.5	79609.5	100.0%	10083.3	10083.3	100.0%
Мөнгөнморьт	25200.0	20791.3	82.5%	43400.0	64191.3	63992.9	63992.9	100.0%	7791.7	7791.7	100.0%
Өндөрширээт	16200.0	15009.3	92.7%	49500.0	64509.3	64428.7	64428.7	100.0%	8250.0	8250.0	100.0%
Сүмбэр	21600.0	16330.9	75.6%	44700.0	61030.9	60213.2	60213.2	100.0%	6050.0	6050.0	100.0%
Сэргэлэн	13500.0	12755.3	94.5%	39000.0	51755.3	51205.6	51205.6	100.0%	7791.7	7791.7	100.0%
Угтаал	27000.0	20270.1	75.1%	74100.0	94370.1	101274.4	94274.4	93.1%	8708.3	8708.3	100.0%
Цээл	31500.0	23345.3	74.1%	67500.0	90845.3	90772.8	90772.8	100.0%	8708.3	8708.3	100.0%
Эрдэнэ	40500.0	32157.4	79.4%	65500.0	97657.4	97405.3	97405.3	100.0%	8250.0	8250.0	100.0%
Эрдэнэсант	40500.0	36200.8	89.4%	103000.0	139200.8	139048.0	139048.0	100.0%	11916.7	11916.7	100.0%
Зуунмод	710820.0	670921.2	94.4%	210000.0	880921.2	534954.4	534954.4	100.0%	206891.7	206891.7	100.0%
Рашаан сувилал									31900.0	31900.0	100.0%
Тахилт СЗЭТ									13750.0	13750.0	100.0%
Хорих , цэргийн анги									14116.7	14116.7	100.0%
<b>2003-11 сар</b>	<b>1681020.0</b>	<b>1533399.4</b>	<b>91.2%</b>	<b>1652500.0</b>	<b>3185899.4</b>	<b>2758747.0</b>	<b>2704747.0</b>	<b>98.0%</b>	<b>480333.6</b>	<b>480333.6</b>	<b>100.0%</b>
2002-11 сар	1496200.0	1422200.0	95.1%	1387100.0	2809300.0	2362070.4	2362070.4	100.0%	429242.0	413587.8	96.4%
2001-11 сар	1800900.0	1532728.1	85.1%	1369200.0	2901928.1	2294100.0	2294100.0	100.0%	492416.0	492416.0	100.0%
2000-11 сар	1579600.0	1184600.0	75.0%	1144200.0	2328800.0	1953000.0	1664300.0	85.2%	443530.0	405709.0	91.5%

## Нийгмийн халамж

Нийгмийн халамж үйлчилгээний төвийн мэдээгээр оны эхний **11** сард сумдад нийт **711.2** сая ₮-ийн санхүүжилт хийгдэж, нийгмийн халамжийн тэтгэвэр, тэтгэмжийн олголт **97.7** хувь биелэв.

Нийгмийн халамжийн сангийн 2003-оны 11-р сарын санхүүжилтын мэдээ

			/мян-төг/	
Сум	Хуваарил агдсан санхүүжи лт	халамжийн үйлчилгээ нд зарцуулса	Олголт хувь	
Алтанбулаг	22655.0	22655.0	100.0%	
Аргалант	11400.0	11400.0	100.0%	
Архуст	20480.0	18650.0	91.1%	
Батсүмбэр	43850.0	43850.0	100.0%	
Баянчандмань	17020.0	16230.0	95.4%	
Баян	12450.0	12400.0	99.6%	
Баян-Өнжүүл	14560.0	13990.0	96.1%	
Баяндэлгэр	19078.0	18072.0	94.7%	
Баянжаргалан	11020.0	10250.0	93.0%	
Баянхангай	21825.0	21425.0	98.2%	
Баянцагаан	18657.0	18320.0	98.2%	
Баянцогт	25952.5	25320.0	97.6%	
Борнуур	31850.0	31210.0	98.0%	
Бүрэн	31270.0	31270.0	100.0%	
Дэлгэрхаан	23339.5	23120.0	99.1%	
Жаргалант	40840.0	38950.0	95.4%	
Заамар	25820.0	24520.0	95.0%	
Лүн	19700.0	18990.0	96.4%	
Мөнгөнморьт	13700.0	13700.0	100.0%	
Өндөрширээт	17145.0	17145.0	100.0%	
Сэргэлэн	15062.0	14950.0	99.3%	
Сүмбэр	21440.0	20150.0	94.0%	
Угтаал	23990.0	22950.0	95.7%	
Цээл	19820.0	18890.0	95.3%	
Эрдэнэ	25540.0	25540.0	100.0%	
Эрдэнэсант	40500.0	40500.0	100.0%	
Зуунмод	138862.0	136800.0	98.5%	
<b>2003-11 сар</b>	<b>727826.0</b>	<b>711247.0</b>	<b>97.7%</b>	
<b>2002-11 сар</b>	<b>610119.5</b>	<b>591369.5</b>	<b>96.9%</b>	
<b>2001-11 сар</b>	<b>407582.1</b>	<b>400442.1</b>	<b>98.2%</b>	

Үзүүлэлтүүд	х/тоо	дүн
Халамжийн тэтгэвэр	1971	253412.4
Жирэмсэн амаржсан	1664	184330
Хүүхэд асарсаны	2092	182647.7
Олон хүүхэдтэй	659	30047
нярайн арчилгааны	143	3539
ихэр хүүхдийн	7	320.0
Өнчин хүүхэд үрчлэн авч	41	6643.7
Халамжийн үйлчилгээ	180	3501.4
Тахир дутуугийн хөнгөлөлт	164	11715.4
Ахмад настны хөнгөлөлт	1696	72994.6
Партизан,улсын баатарын	29	3740.2
Алдарт эхийн одон	60	1370.0
Банкны зардал		5434.5
<b>Зарлагын нийт дүн</b>	<b>8706</b>	<b>759695.9</b>



## Ү н э , т а р и ф

**а.Аймгийн төвд** 2003 оны 11-р сард бараа үйлчилгээний үнэ тариф 2000 оны 12-р сарын 31-ныхтай харьцуулахад **7.56%**, 2002 оны 11-р сарынхаас **8.21 %-иар тус тус** өслөө. Мөн 2003 оны 11-р сард бараа үйлчилгээний үнэ тариф **0.26** хувиар өссөн нь өмнөх сарынхаас **1.41** нэгжээр **буурав**.

Хэрэглээний бараа, үйлчилгээний үнийн индекс, 2003.XI  
Consumer price index of certain goods and services, 2003.XI

/аймгийн төвд/ БҮЛЭГ		GROUP	хувь - percentage		
			2003-11/ 2000-12	2003-11/ 2002-11	2003-11 2002-10
<b>Хүнсний бараа</b>		<b>Foodstuffs</b>	<b>110,66</b>	<b>115,18</b>	<b>100,15</b>
ү	Гурил, гурилан бүтээгдэхүүн	Flour and flour products	111,40	129,45	100,87
ү	Мах, махан бүтээгдэхүүн	Meat and meat products	135,77	108,27	95,74
н	Сүү, сүүн бүтээгдэхүүн	Milk and dairy products	87,13	95,19	99,04
э	Саахар, чихэр, цай, жимс	Sudar, candy, tea, fruits	84,22	99,52	101,72
э	Төмс, хүнсний ногоо	Potatoes and vegetables	91,75	94,75	102,37
с	Хүнсний бусад бараа	Other foodstuffs	120,64	112,93	102,95
	Архи, ундаа, тамхи	Alcohol and tobacco	110,44	107,32	100,00
<b>Хувцас, гутал, бөс бараа</b>		<b>Clothing, footwear and cloth</b>	<b>96,14</b>	<b>96,26</b>	<b>101,03</b>
ү	Эрэгтэй хүний хувцас	Men's clothing	114,59	106,50	99,02
ү	Эмэгтэй хүний хувцас	Women's clothing	92,81	94,93	98,47
н	Хүүхдийн хувцас	Children's clothing	124,99	101,75	104,23
ээ	Бүх төрлийн гутал	Footwear	85,94	91,76	102,70
с	Хөвөн, бөс бараа	Cloth	103,51	97,50	100,43
<b>Орон сууц, түлш, цахилгаан</b>		<b>Housing, heating, electricity</b>	<b>137,91</b>	<b>101,96</b>	<b>100,96</b>
<b>Гэр ахуйн бараа</b>		<b>Household goods</b>	<b>103,95</b>	<b>100,10</b>	<b>100,00</b>
<b>Эм тариа, эмнэлгийн үйлчилгээ</b>		<b>Medical care and services</b>	<b>95,83</b>	<b>97,08</b>	<b>100,00</b>
<b>Тээвэр, холбооны үйлчилгээ</b>		<b>Transport and communication</b>	<b>113,97</b>	<b>115,46</b>	<b>99,33</b>
<b>Соёл, боловсролын бараа үйлчилгээ</b>		<b>Cultural goods and recreation</b>	<b>102,16</b>	<b>101,71</b>	<b>100,00</b>
<b>Бусад бараа, үйлчилгээ</b>		<b>Other goods and services</b>	<b>86,60</b>	<b>93,77</b>	<b>100,00</b>
<b>Ерөнхий (нийт) индекс</b>		<b>Overall index</b>	<b>107,56</b>	<b>108,21</b>	<b>100,26</b>

Энэ сард хүнсний болон өргөн хэрэгцээт зарим гол нэр төрлийн бараа, бүтээгдэхүүн цагаан будаа, дотор мах, тараг, хатуу чихэр, ирис, бөөрөнхий сонгино, шилтэй ногооны салат, ногоон цай, 500 граммын Хайнз майонез, цэцэрлэгийн хүүхдийн хоолны дундаж хөлс, хавар намрын курткa, эрэгтэй хүний өвлийн ширэн гутал, даалимба, нүүрс зэрэг 14 нэрийн бараа бүтээгдэхүүний үнэ 0.5-60.0 хувиар өссөн нь ерөнхий индекс 0.26 хувиар өсөхөд нөлөөлөв.

Энэ хугацаанд хонь, үхрийн мах, чанасан хиам, өөхөн тос, цагаан тос, алим, шилтэй өргөст хэмх, ургамлын тос, эрэгтэй хүний костюм, эмэгтэй хүний хослол, ноосон цамц, дээлийн даавуу, УАЗ-469 машины дугуй, Иж планета-5 мотоцикл зэрэг 14 нэрийн хүнсний болон бараа, бүтээгдэхүүний үнэ буурч, 111 нэрийн бараа, үйлчилгээний үнэ хэвийн байгаа нь үнэ харьцангуй тогтвортой байв.

**Төв аймгийн өргөн хэрэглээний бараа, үйлчилгээний үнийн ИНДЕКС**  
**Consumer price index of selected goods and services in tov**  
**(Аймгийн төвд)**  
**(2003 оны 11-р сарын байдлаар)**

Бараа, үйлчилгээний нэр төрөл, хэмжих нэгж	2003-11/ 2000-12	2003-11/ 2002-11	2003-11/ 2002-10
1. Гурил, 1-р зэрэг, кг	115.15	140.74	100.00
2. Гурил, 2-р зэрэг, кг	106.67	123.08	100.00
3. Талх, орон нутгийн, ш	104.76	100.00	100.00
4. Гурилан боов, кг	100.00	100.00	100.00
5. Гоймон, 250 гр	103.57	103.57	100.00
6. Жигнэмэг, 100 гр,	95.24	100.00	100.00
7. Цагаан будаа, кг	107.69	110.53	110.53
8. Шар будаа, кг	106.06	100.00	100.00
9. Хоиний мах, 1-р зэрэг, кг	132.35	105.88	90.00
10. Ухрийн мах, 2-р зэрэг, кг	150.68	122.22	91.67
11. Дотор мах, 1 гузээ	133.33	80.00	160.00
12. Хиаг, чухасан, кг	95.71	90.00	94.74
13. Өвхөн тос, кг	100.00	90.00	90.00
14. Шингэн сүү, л	83.33	100.00	100.00
15. Тараг, л	91.67	91.67	110.00
16. Цөцгийн тос, кг	78.95	100.00	100.00
17. Хуурай сүү, кг	114.29	91.43	100.00
18. Цагаан тос, кг/Шар тос/	60.00	60.00	60.00
19. Элсэн чихэр, кг	73.85	96.00	100.00
20. Хатуу чихэр, кг, дотоод	100.00	105.26	105.26
21. Ирис, гадаад, кг	84.62	95.65	110.00
22. Шоколад, 100 гр	90.00	93.75	100.00
23. Ногоон цай	80.00	100.00	100.00
24. Алим, кг	120.00	120.00	92.31
25. Варсны гадаад	75.00	86.24	100.00
26. Төмс, кг	66.67	80.00	100.00
27. Бэйцаа, кг	100.00	100.00	100.00
28. Лууван, кг	100.00	80.00	100.00
29. Манжин, кг	133.33	66.67	100.00
30. Бөөрөнхий сонгино, кг	100.00	133.33	114.29
31. Шилтэй өргөст хэмх	105.26	111.11	83.33
32. Шилтэй ногооны салат, кг	125.00	104.17	104.17
33. Иоджуулсан давс, кг	96.15	100.00	100.00
34. Ургамлын тос, л	142.11	110.66	96.43
35. Цуу, 170 гр	100.00	109.09	100.00
36. Майонез, Найз, 500 гр	100.00	140.00	116.67
37. Бульон, ухрийн, 1ш	125.00	100.00	100.00
38. Гуаншын их бүрдэл хоол	119.17	100.00	100.00
39. Цэцэрлэгийн хүүхдийн хоолны сарын дундаж үнэ	129.71	129.71	129.71
40. Архи, 0.5л	112.50	120.00	100.00
41. Пиво, Cass, 0.33л	110.00	100.00	100.00
42. Ундаа, 0.5л	100.00	100.00	100.00
43. Янжуур, Болгар, хайрцаг	107.14	85.71	100.00
44. Дүнсэн тамхи, боодол	111.11	95.24	100.00
45. Эрэглэй хүний синтефон дотортой куртка, 48-50 раз	125.00	125.00	100.00
46. Костюм, хэмжээ 48-50, /Улс, материалыг сонгох	81.82	85.71	90.00

Бараа, үйлчилгээний нэр төрөл, хэмжих нэгж	үргэлжлэл		
	2003-11/ 2002-12	2003-11/ 2002-11	2003-11/ 2002-10
47. Жинсэн өмд, 31-33 раз	120.00	108.43	100.00
48. Сорочка, урт ханцуйтай, Хятад	71.43	100.00	100.00
49. Ноосон цамц, 50% ноос, хэмжээ 48-50	116.67	87.50	100.00
50. Эрэглэй хүний футболка, 100% хөвөн, богино ханцуйтай,	208.33	125.00	100.00
51. Оймс, Хятад	100.00	91.67	100.00
52. Эрэглэй трусы, 100% хөвөн даавуун	91.67	91.67	100.00
53. Эмэгтэй хүний хиймэл усэн шуба, Хятад, 46-48 раз	113.64	100.00	100.00
54. Хаавар намрын пальто, 70% ноосон материалтай, 46-48 раз	46.67	77.78	100.00
55. Хослол, хэмжээ 48-48, /Улс, материалыг сонгох/	100.00	90.00	94.74
56. Кофт, урт ханцуйтай, гоёлын, гадаад	92.31	75.00	100.00
57. Юбка, 50% ноосон, богино, хар энгийн, Солонгос, 44-46 раз	100.00	79.55	100.00
58. Ноосон цамц, 50% ноос, Хятад	86.67	86.67	92.86
59. Ноосон өмд, 50% ноос, Хятад	80.00	100.00	100.00
60. Хөхийн даруулга, Хятад,	107.14	115.38	100.00
61. Трико, Солонгос, 100% полиамид	150.00	150.00	100.00
62. Эмэгтэй трусы, 100% хөвөн даавуун	127.27	107.69	100.00
63. Хаавар намрын куртка, синтефон дотортой, 6-7 настай хүүхдийн	133.33	75.00	120.00
64. Хүүхдийн ноосон цамц, 50% ноос, 7-8 настай хүүхдийн	72.00	105.88	100.00
65. Охидын плахта, 50% хөвөн материалтай, 5-6 настай охидын, богино ханцуйтай	100.00	100.00	100.00
66. Хүүхдийн футболка, 100% хөвөн, богино ханцуйтай, цулгүй, 4-5 настай хүүхдийн, Хятад	250.00	88.24	100.00
67. Хүүхдийн жинсэн өмд, энгийн хийцтэй, 9-10 настай хүүхдийн, Хятад улсын	142.86	111.11	100.00
68. Хүүхдийн ноосон өмд, 50% ноос, 6-7 настай хүүхдийн, Хятад улсын	130.77	94.44	100.00
69. Хүүхдийн оймс, Хятад, 80% хөвөн, 4-5 настай хүүхдийн	150.00	112.50	100.00
70. Хүүхдийн трусы, 100% хөвөн, Хятад улсын, 3-4 настай хүүхдийн	114.29	133.33	100.00
71. Эрэглэй хүний өвлийн ширэн гутал, Хятадын, 39-40 раз	88.00	110.00	110.00
72. Эрэглэй хүний зуны ширэн ботинк, энгийн хийцтэй, гадаад, 39-40 раз	81.82	100.00	100.00
73. Эмэгтэй хүний өвлийн ширэн гутал, урт туйртай, цахилгаантай, 37-38 раз	61.90	65.00	100.00
74. Эмэгтэй хүний хаавар намрын гутал, богино туйртай, Хятадын, 37-38 раз	100.00	83.33	100.00
75. Эмэгтэй хүний ширэн туфли, энгийн хийцтэй, гадаад, 36-37 раз	80.00	100.00	100.00
76. Эрэглэй хүүхдийн өвлийн гутал, Хятадын, удаастай, 9-10 настай хүүхдийн	146.67	91.67	100.00
77. Хүүхдийн пүүз, хиймэл ширэн, Хятадын, 7-8 настай хүүхдийн	228.57	133.33	100.00
78. Охидын туфли, 5-6 настай хүүхдийн	90.00	90.00	100.00
79. Дээлийн даавуу, метр	153.85	86.96	95.24
80. Хятад торго, задгай хээтэй, метр	100.00	100.00	100.00
81. Эрээн даавуу, Орос, метр	106.67	96.00	100.00
82. Даалимба, Хятадын, метр	93.75	100.00	107.14
83. Оёдлын угас, давсаж дамартай, ш/200м/	100.00	100.00	100.00
84. Бор хөвөн, кг	83.33	90.91	100.00
85. Халаалт, м1	248.65	100.00	100.00
86. Цэвэр усны үнэ, 1 хүний	100.00	100.00	100.00
87. Цахилгаан, тхвт	136.99	100.46	100.46
88. Шар тосон будаг, л, Хятад	81.67	84.62	100.00
89. Тоосго, ш	100.00	100.00	100.00
90. Гарийн гадуур цагаан бүрээс	100.00	108.70	100.00
91. Нуурс, тн	173.33	108.33	104.00
92. Түлшний мод, м3	100.00	100.00	100.00

бараа, үйлчилгээний нэр төрөл, хэмжих нэгж	үргэлжлэл		
	2003-11/ 2000-12	2003-11/ 2002-11	2003-11/ 2002-10
93. Жижиг модон сандал, дотоод, ш	133,33	100,00	100,00
94. Халуун сав, цайны, 2л	112,00	103,70	100,00
95. Шаазан аяга,ш, Хятад	85,71	100,00	100,00
96. Тогоо, 10 л	93,75	93,75	100,00
97. Данх, Хятад, никель, 2л	140,00	93,33	100,00
98. Цахилгаан плитка, Мечта	106,67	100,00	100,00
99. Хивс, Сэлэнгэ, 2*3м	100,00	101,56	100,00
100. Ноосон одъяал, Аргал	94,44	100,00	100,00
101. Ор хөнжлийн даавуу /Орос, Хятадыг сонгох/	78,57	91,67	100,00
102. Оёдлын машин, Хятад	114,29	114,29	100,00
103. Барааны саван, "ОК",200 гр	94,74	90,00	100,00
104. Угаалгын нунтаг, ОМО, цагаан 200 гр	100,00	100,00	100,00
105. Чийдэнгий шил, 60 в	83,33	83,33	100,00
106. Лаа, ш	100,00	100,00	100,00
107. Шүдэнз, хайрцаг	113,33	113,33	100,00
108. Хулдаас, Хятадын, 2 м-ийн өргөнтэй, м	100,00	85,71	100,00
109. Ампицилин, уухаар, 10ш	90,91	100,00	100,00
110. Аспирин, /Анальги/ 10 ш	85,71	100,00	100,00
111. Пенициллин, тариагаар, 1сая	100,00	90,00	100,00
112. Витамин "С", үрлээр, 50ш	100,00	100,00	100,00
113. Шүдэнд цементэн пломбо тавиулах	100,00	100,00	100,00
114. Төмөр замаар зорчих тийзний үнэ, 1 хүний	66,67	100,00	100,00
115. Нийслэлээс аймаг орох автотээврийн хөлс, 1 хүний	85,71	120,00	100,00
116. Нийслэлээс аймаг орох онгоцны хөлс, 1 хүний			0,00
117. Машины дугуй, УАЗ-469	80,00	84,21	91,43
118. Мотоцикл, Иж планета-5	102,50	109,33	96,47
119. Телефон ашиглалтын сарын хөлс	479,35	108,33	100,00
120. Хот хооронд утсаар ярих хөлс, 3 мин	100,00	100,00	100,00
121. Монгол TV-ийн сарын хураамж	141,67	100,00	100,00
122. Бензин, А-76, литр	131,94	131,94	100,00
123. "Өдрийн сонин" сонины захиалгын үнэ	100,00	100,00	100,00
124. Сургалтын төлбөр, 1 жилийн	100,00	100,00	100,00
125. Өнгөт / хар/ телевизор, 14 инч	94,44	100,00	100,00
126. Транзисторын тэжээл, 1.5 вольт	100,00	80,00	100,00
127. Сурагчийн дэвтэр, дөрвөлжин шугамтай, Монгол	100,00	100,00	100,00
128. Киноны билетний дундаж үнэ	100,00	100,00	100,00
129. Хүүхдийн тоглоом, Хятад, сагсны бөмбөг	125,00	100,00	100,00
130. Тосон бал	142,86	142,86	100,00
131. Эмэгтэй хүний богино үсэнд хими хийлгэх хөлс	116,67	100,00	100,00
132. Эр. хүний гутлын өсгийд шир, резин наалгах үнэ	100,00	100,00	100,00
133. Гар нүүрийн саван, LUX, ш	100,00	105,88	100,00
134. Шүдний оо, LUCCKY MINT, 130 гр	100,00	100,00	100,00
135. Нүүрний тос, Монкремийн өдрийн тос,	63,64	100,00	100,00
136. Шампунь, Clear, 200 гр	100,00	100,00	100,00
137. Уруулын будаг	100,00	100,00	100,00
138. Халуун усанд орсны хөлс, 1 хүний	100,00	100,00	100,00
139. Эмэгтэй хүний савхин цүнх, Хятад	59,09	76,47	100,00



2002-11-21/2000-12-21

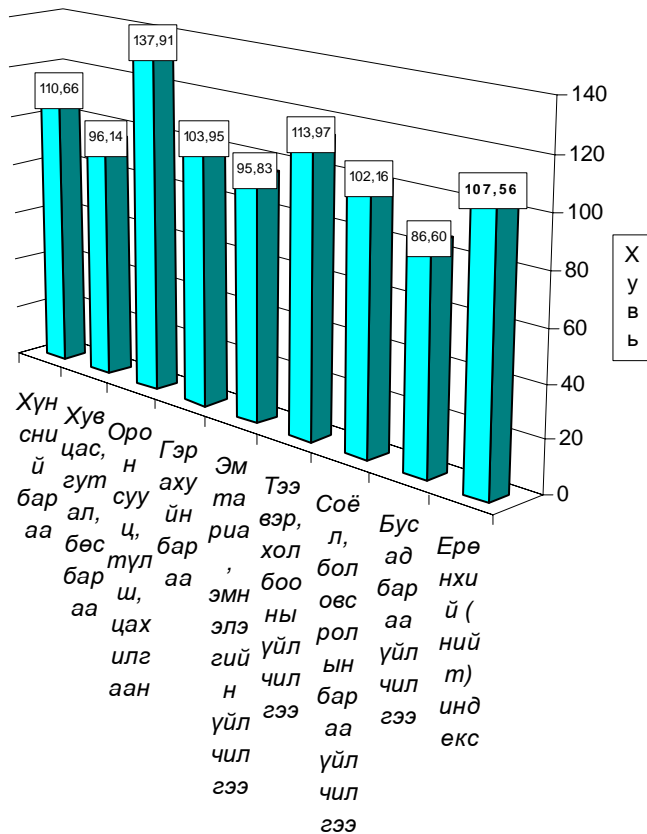

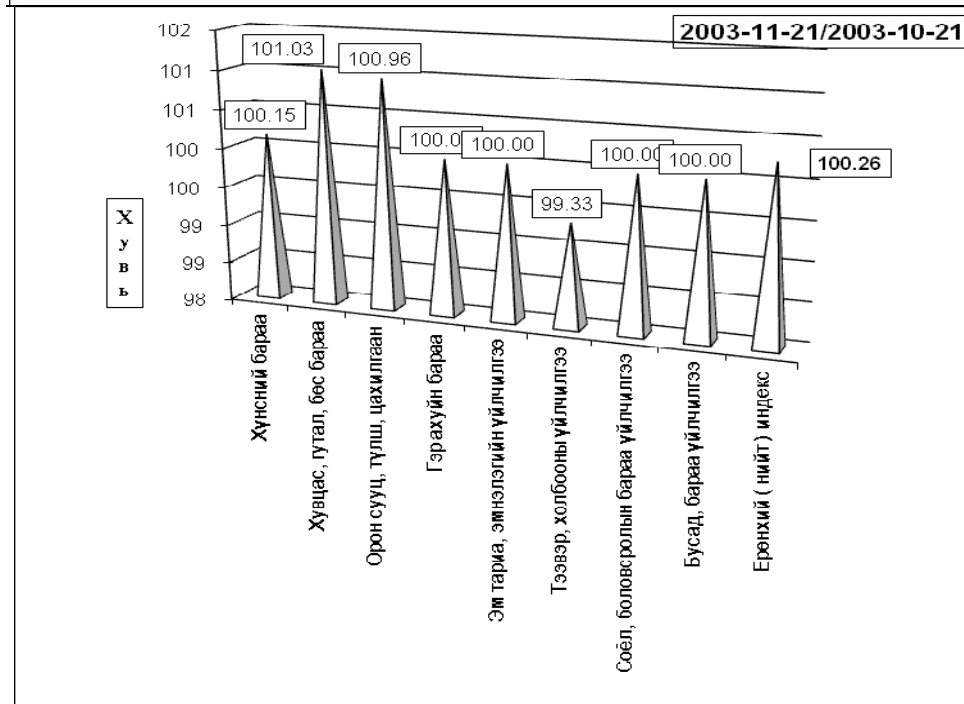
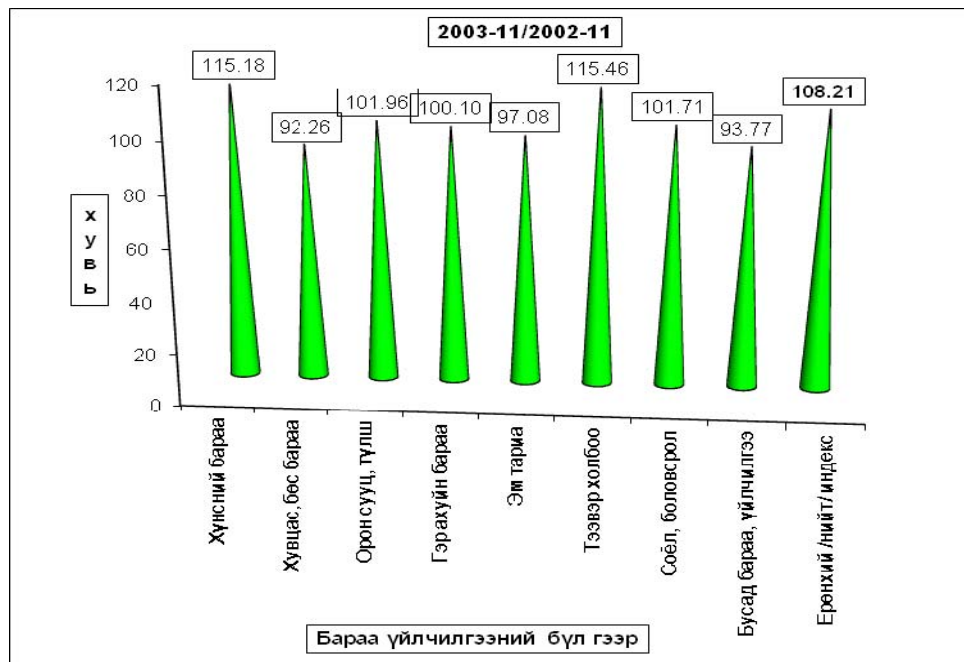

**Хэрэглээний бараа, үйлчилгээний үнийн индекс 2003.XI**  
**Consumer price index of certain goods and services 2003.XI**

(1991-01-16-ыг 100, хувиар)

(1991-01-16= 100, percentage)

Он	Хүнсний бараа Foodstuffs	Гутал, хуецас Clothing Footwear	Орон сууц түлш, цахилгаан Housing, heating electricity	Гэр ахуйн бараа Household goods	Эм тариа Medical care	Тээвэр Холбоо Transport & commu- nication	Соёлын бараа Cultural goods & recreation	Бусад бараа Other goods & services	Ерөнхий индекс Overall index
1994	4 590,79	4 992,30	4 402,23	2 828,49	2 488,27	0,00	9 136,25	0,00	4 587,47
1995	5 768,21	3 154,13	5 427,41	8 272,31	2 226,87	5 173,90	10 115,60	3 168,87	5 272,24
1996	8 037,11	4 001,99	5 747,50	9 398,84	1 451,25	9 660,35	17 682,01	3 976,99	7 195,50
1997	8 522,15	6 407,74	6 626,91	13 473,13	2 665,51	5 771,36	26 315,31	8 878,71	8 580,58
1998	7 973,72	6 489,23	7 120,60	14 119,33	2 755,79	5 975,89	28 203,46	9 795,65	8 395,75
1999	8 957,26	6 989,28	10 161,99	14 073,71	2 755,79	9 227,46	28 793,99	11 613,94	9 514,79
2000	9 270,36	5 893,74	9 592,47	13 018,85	5 779,51	8 876,49	29 597,12	11 281,25	9 427,76

**Хэрэглээний үнэ, тарифын өөрчлөлтийг барааны бүлгээр үзүүлбэл.**  
**Consumer price index of certain goods and services 2003. XI**

(Өмнөх сартай харьцуулснаар, хувиар)

(Previous month=100, percentage)

Он	Сар	Хүнсний бараа Foodstuffs	Гутал, хуецас Clothing Footwear	Орон сууц түлш, цахилгаан Housing, heating electricity	Гэр ахуйн бараа Household goods	Эм тариа Medical care	Тээвэр Холбоо Transport & commu- nication	Соёлын бараа Cultural goods & recreation	Бусад бараа Other goods & services	Ерөнхий индекс Overall index
1997	12	100,95	103,66	100,88	100,75	100,00	100,00	112,67	100,00	102,10
1998	12	99,10	104,10	103,46	100,00	100,00	102,92	100,82	100,00	100,46
1999	12	100,94	104,14	101,83	101,33	100,00	99,70	92,11	100,05	101,41
2000	12	99,11	101,61	95,91	98,70	100,00	100,53	99,06	96,20	99,29
2001	3	106,40	97,15	97,20	100,00	100,00	100,00	99,86	100,50	102,03
	6	90,95	100,51	100,00	100,00	100,00	103,65	100,00	100,00	96,43
	9	97,85	99,93	100,00	100,00	102,90	100,00	100,00	101,80	99,22
	12	103,59	103,72	105,33	99,38	100,00	101,09	100,00	100,00	102,62
2002	3	100,74	102,54	101,23	100,14	98,28	98,39	100,33	100,00	100,53
	6	96,11	100,06	100,00	100,00	100,00	102,60	100,00	100,00	98,09
	9	97,63	101,12	100,50	100,12	100,00	100,00	100,00	100,00	98,96
	12	99,47	100,85	105,37	96,44	100,00	103,18	103,08	98,31	100,38
2003	1	100,21	98,55	100,00	100,14	100,00	100,00	99,59	99,05	99,80
	2	102,36	98,32	99,85	100,49	100,00	98,93	100,00	100,00	100,93
	3	103,40	98,60	100,00	99,68	100,00	100,37	100,00	100,00	101,58
	4	109,91	99,23	98,55	98,38	100,00	99,86	100,47	101,04	105,05
	5	101,96	99,73	96,87	100,64	100,00	99,71	100,00	100,00	100,84
	6	97,82	102,79	100,16	99,75	97,08	105,18	100,00	100,75	99,56
	7	102,53	99,34	99,70	102,12	100,00	99,61	100,00	100,00	101,29
	8	97,83	97,70	100,07	99,66	100,00	102,73	99,39	99,05	98,51
	9	101,84	100,55	100,24	99,60	100,00	104,40	100,00	95,48	101,09
	10	102,10	100,49	104,90	102,81	100,00	101,59	100,00	100,00	101,67
	11	100,15	101,03	100,96	100,00	100,00	99,33	100,00	100,00	100,26

**б. Хөдөөд** 2003 оны 11-р сард бараа үйлчилгээний үнэ тариф 2000 оны 12-р сарын 31-ныхтай харьцуулахад **5.33%**, 2002 оны 11-р сарынхаас **6.32%-иар өсч**, 2003 оны 11-р сард өмнөх сарынхаас **0.07 хувиар буурчээ.**

Хэрэглээний бараа, үйлчилгээний үнийн индекс, 2003. XI  
Consumer price index of certain goods and services, 2003.XI

БҮЛЭГ		GROUP		/хөдөөд/		(хувиар)
				2003-9 2000-12	2003-10/ 2002-10	2003-10/ 2002-9
<b>Хүнсний бараа</b>		<b>Foodstuffs</b>		<b>108,80</b>	<b>110,09</b>	<b>99,58</b>
Ү	Гурил, гурилан бүтээгдэхүүн	Flour and flour products		104,48	118,02	100,67
Ү	Мах, махан бүтээгдэхүүн	Meat and meat products		150,52	121,38	91,77
Н	Сүү, сүүн бүтээгдэхүүн	Milk and dairy products		103,69	101,18	114,96
Э	Саахар, чихэр, цай, жимс	Sudar, candy, tea, fruits		87,76	95,79	99,37
Э	Төмс, хүнсний ногоо	Potatoes and vegetables		105,20	96,35	103,36
С	Хүнсний бусад бараа	Other foodstuffs		103,79	104,01	100,90
	Архи, ундаа, тамхи	Alcohol and tobacco		92,60	93,06	100,52
<b>Хувцас, гутал, бөс бараа</b>		<b>Clothing, footwear and cloth</b>		<b>98,06</b>	<b>101,71</b>	<b>100,39</b>
Ү	Эрэгтэй хүний хувцас	Men`s clothing		104,20	101,67	102,75
Ү	Эмэгтэй хүний хувцас	Women`s clothing		99,50	105,60	99,51
Н	Хүүхдийн хувцас	Children`s clothing		111,68	99,65	99,94
ЭЭ	Бүх төрлийн гутал	Footwear		93,12	99,87	99,81
С	Хөвөн, бөс бараа	Cloth		101,41	105,26	100,26
<b>Орон сууц, түлш, цахилгаан</b>		<b>Housing, heating, electricity</b>		<b>114,45</b>	<b>103,29</b>	<b>101,57</b>
<b>Гэр ахуйн бараа</b>		<b>Household goods</b>		<b>102,62</b>	<b>100,05</b>	<b>100,17</b>
<b>Эм тариа, эмнэлгийн үйлчилгээ</b>		<b>Medical care and services</b>		<b>103,87</b>	<b>100,25</b>	<b>99,90</b>
<b>Тээвэр, холбооны үйлчилгээ</b>		<b>Transport and communication</b>		<b>110,82</b>	<b>111,70</b>	<b>99,92</b>
<b>Соёл, боловсролын бараа үйлчилгээ</b>		<b>Cultural goods and recreation</b>		<b>99,37</b>	<b>100,11</b>	<b>100,00</b>
<b>Бусад бараа, үйлчилгээ</b>		<b>Other goods and services</b>		<b>88,90</b>	<b>97,33</b>	<b>99,97</b>
<b>Ерөнхий (нийт) индекс</b>		<b>Overall index</b>		<b>105,33</b>	<b>106,32</b>	<b>99,93</b>

Тус аймгийн хэмжээгээр 2003 оны 11-р сард ХАА-н болон өргөн хэрэгцээний бараа, үйлчилгээний үнэ тариф ямар байгааг сумдаар үзүүлбэл.

ХАА-н бүтээгдэхүүний үнэ (₮-өөр)

Сумд	Sumd	Average prices, tog											
		Үхрийн мах Beer_grade			Хонины мах Mutton_grade			Төмс. /Potato/			Сонгино. /Onion/		
		2002.XI	2003.X	2003.XI	2002.XI	2003.X	2003.XI	2002.XI	2003.X	2003.XI	2002.XI	2003.X	2003.XI
АБ	АВ	700	850	900	700	850	900	300	300	300	350	450	450
АР	АР	900	800	800	900	800	800	500	200	200	500	550	550
АТ	АТ	600	1500	850	700	1500	850	250	250	200	450	500	400
БС	ВС	1200	1200	1100	1200	1200	1000	300	200	250	400	400	550
БА	ВА	1300	1300	1300	1200	1200	1200	300	250	250	500	300	300
БД	ВД	800	1450	1450	700	1500	1500	250	250	250	300	400	400
БЖ	ВЖ	800	1300	1300	800	1000	1000	300	250	250	350	400	400
БӨ	ВО	800	1100	900	900	1200	850	350	350	350	400	500	500
БХ	ВКН	650	800	800	650	500	800	300	250	250	500	400	500
БЦ	ВТС	800	1300	1300	650	1200	1200	400	400	400	400	550	550
БТ	ВТ	1000	1200	1200	650	1200	1200	250	150	150	500	500	500
БЧ	ВСН	1100	1500	1200	1200	1300	1200	300	250	250	500	600	450
БН	ВН	1000	1600	1200	1000	1500	1200	200	130	100	500	500	500
БҮ	ВУ	1000	1500	1500	900	1500	1500	200	300	300	600	350	350
ДХ	ДКН	600	1300	1300	550	1400	1400	300	300	300	450	600	600
ЖА	ЖА	900	1300	1000	800	1200	1000	300	150	160	300	600	600
ЗА	ЗА	1100	900	800	1100	800	700	300	180	250	500	500	500
ЛҮ	ЛУ	850	1200	900	800	1100	800	200	200	180	350	400	400
ММ	ММ	1000	1000	1000	850	1200	1200	300	500	500	550	400	400
ӨШ	ӨШ	750	1200	1200	800	1100	1100	250	240	250	350	300	350
СҮ	СУ	1000	1200	1200	1200	1100	800	200	200	200	400	400	400
СЭ	СЕ	800	1400	1000	750	1400	900	300	250	250	500	500	500
УГ	УГ	1000	1300	1300	1000	1300	1300	250	200	200	500	500	500
ЦЭ	ТСЕ	600	850	850	650	900	900	300	200	200	400	450	450
ЭР	ЕР	800	1100	900	1000	1200	800	250	250	350	350	600	450
ЭС	ЕС	650	1000	1000	600	850	850	250	250	250	500	500	500
ЗМ	ЗМ	850	1200	1300	800	1000	1100	250	200	200	350	350	400
Айм	Aim	872	1198	1094	854	1148	1039	283	246	251	435	463	461

Сумд	Sumd	дундаж үнэ, ₮ Average prices, tog											
		Шингэн сүү /1 литр/ /Milk, Litre/			Ямааны ноолуур/1 кг/ Greezy cashmere/1 kg/			Тэмээний ноос /1 кг/ Camel s wool / 1 kg/			Хонины ноос /1 кг/ Sheep wool /1 kg /		
		2002.XI	2003.X	2003.XI	2002.XI	2003.X	2003.XI	2002.XI	2003.X	2003.XI	2002.XI	2003.X	2003.XI
АБ	АВ	350	400	400	21 000	18 000	18 000				100	100	100
АР	АР	400	250	400	18 000	21 000	21 000	900	900	900	120	150	150
АТ	АТ	200	300	300	20 000	20 000	20 000	700	700	700	60	200	200
БС	ВС	350	250	350	23 000	18 000	18 000	1 300	1 300	1 300	60	80	80
БА	ВА	300	400	400	22 000	23 000	23 000	1 000	1 800	1 800	130	150	150
БД	ВД	500	400	500	20 000	23 000	23 000	800	1 000	1 000	160	180	190
БЖ	ВЖ	250	300	300	18 000	18 000	18 000	800	1 200	1 200	100	100	100
БӨ	ВО	250	350	350	18 000	16 000	16 000	600	600	900	100	130	130
БХ	ВКН	400	300	350	20 000	18 000	18 000	1 500	1 500	1 500	120	120	120
БЦ	ВТС	400	300	300	21 000	18 000	18 000	1 000	1 000	1 000	100	100	100
БТ	ВТ	400	300	350	21 000	18 000	18 000	900	1 200	1 200	100	120	120
БЧ	ВСН	400	350	350	23 000	18 000	18 000				120	100	100
БН	ВН	300	200	350	20 000	19 000	19 000				130	130	130
БҮ	ВУ	300	200	200	20 000	23 000	24 000	700	500	1 000	100	100	150
ДХ	ДКН	400	300	300	15 000	25 000	25 000	700	1 000	1 000	110	180	180
ЖА	ЖА	350	300	350	21 000	23 000	23 000				100	100	100
ЗА	ЗА	300	300	500	20 000	18 000	18 000	1 250	800	800	110	120	120
ЛУ	ЛУ	500	400	500	15 000	20 000	20 000	1 000	800	800	100	90	90
ММ	ММ	250	300	300	20 000	18 000	18 000	850	500	750	80	150	150
ӨШ	ОШ	750	300	450	19 000	20 000	20 000	1 000	1 000	1 000	100	120	120
СҮ	СУ	250	220	400	21 000	18 000	18 000				130	50	50
СЭ	СЕ	500	350	450	22 000	25 000	28 000	450	400	800	80	120	110
УГ	УГ	300	250	250	22 000	20 000	20 000	800	800	800	70	50	50
ЦЭ	ТСЕ	350	300	400	20 000	20 000	20 000	1 000	500	900	150	100	100
ЭР	ЕР	500	150	450	16 000	18 000	18 000	800	800	800	100	200	200
ЭС	ЕС	600	400	400	15 000	20 000	20 000	600	600	600	100	120	120
ЗМ	ЗМ	500	500	500	21 000	20 000	20 000	700	800	800	100	150	150
Айм	Aim	383	310	376	19 704	19 852	20 000	841	857	937	105	123	124

Сумд	Sum	дундаж үнэ, ₮ Average prices, tog											
		Адууны шир			Үхрийн шир			Хонины арьс			Ямааны арьс		
		Horse hide			Cattle hide			Sheep skin			Goat skin		
		2002.XI	2003.X	2003.XI	2002.XI	2003.X	2003.XI	2002.XI	2003.X	2003.XI	2002.XI	2003.X	2003.XI
АБ	АВ	10 000	20 000	20 000	13 000	15 000	22 000	5 500	8 000	8 000	5 500	5 000	7 000
АР	АР	8 000	20 000	20 000	11 000	18 000	25 000	6 500	9 000	8 000	5 500	4 000	7 000
АТ	АТ	10 000	20 000	20 000	15 000	20 000	20 000	5 000	8 000	8 000	6 000	5 500	7 500
БС	ВС	9 000	10 000	22 000	13 000	22 000	28 000	6 000	8 500	9 000	6 500	4 500	7 000
БА	ВА	13 000	18 000	21 000	18 000	18 000	25 000	6 300	8 000	9 500	6 500	3 500	8 500
БД	ВД	9 000	18 000	18 000	14 000	21 000	23 000	4 500	7 500	8 000	5 000	4 500	7 500
БЖ	ВЖ	6 000	8 000	18 500	11 000	11 000	17 000	6 000	7 000	7 000	6 000	5 500	8 000
БӨ	ВО	7 500	18 000	18 000	14 000	19 000	19 000	6 000	8 500	8 000	3 000	5 000	7 000
БХ	ВКН	8 000	23 000	23 000	15 000	27 000	25 000	5 000	9 300	8 000	5 000	5 500	8 500
БЦ	ВТС	6 000	18 000	18 000	11 000	8 000	18 000	5 500	8 000	8 000	5 000	5 500	8 500
БТ	ВТ	9 000	13 000	18 000	14 000	15 000	23 000	5 000	7 000	8 000	5 000	5 000	7 000
БЧ	ВСН	12 000	16 000	20 000	15 000	10 000	30 000	6 500	8 500	9 500	6 500	5 000	7 500
БН	ВН	14 000	16 000	20 000	15 000	18 000	17 000	5 000	7 000	8 000	4 000	4 000	7 500
БҮ	ВУ	6 000	20 000	20 000	10 000	17 000	25 000	5 000	8 000	9 000	5 500	5 000	8 000
ДХ	ДКН	10 000	18 000	20 000	8 000	16 000	25 000	4 500	8 000	9 000	5 000	5 000	7 000
ЖА	ЖА	10 000	18 000	20 000	12 000	22 000	25 000	5 000	9 000	9 000	5 000	3 500	7 500
ЗА	ЗА	6 000	15 000	20 000	8 000	18 000	25 000	5 000	8 500	7 000	6 500	4 500	8 000
ЛУ	ЛУ	8 000	20 000	21 000	12 000	21 000	25 000	5 000	8 000	9 000	5 000	5 000	6 500
ММ	ММ	7 000	13 000	19 000	13 000	12 000	15 000	5 000	5 000	7 500	6 000	5 000	8 000
ӨШ	ОШ	10 000	16 000	18 000	12 000	21 000	20 000	5 000	8 500	8 000	5 000	5 000	6 500
СҮ	СУ	7 000	19 000	19 000	8 000	11 000	18 000	5 000	8 000	8 000	5 000	5 000	7 500
СЭ	СЕ	9 000	8 000	20 000	10 000	10 000	20 000	3 500	8 000	8 000	2 000	5 500	7 500
УГ	УГ	10 000	20 000	20 000	11 000	16 000	12 000	5 000	8 500	8 500	5 200	5 000	8 000
ЦЭ	ТСЕ	10 000	15 000	18 000	10 000	13 000	20 000	5 000	8 000	8 000	5 000	6 000	7 000
ЭР	ЕР	7 500	20 000	25 000	12 000	30 000	28 000	4 000	9 000	9 000	6 000	6 000	9 000
ЭС	ЕС	10 000	15 000	19 000	11 000	12 000	18 000	5 000	8 000	8 000	5 000	5 000	7 500
ЗМ	ЗМ	11 000	21 000	21 000	14 000	23 000	25 000	5 500	9 000	9 000	6 000	6 000	8 500
Айм		9 000	16 889	19 870	12 222	17 185	21 963	5 196	8 067	8 296	5 248	4 963	7 593

Өргөн хэрэгцээт бараа үйлчилгээний үнэ

Сумд		1-р гурил Flour, grade 1, 1 кг	2-р гурил Flour, grade 2, 1 кг	Цагаан будгаа Rice 1 кг	Шар будгаа Millet 1 кг	Элсэн чихэр Sugar 1 кг	Ундны ус Monthly water 1 liter	Цахил- гааны Electricity 1kw
АБ	АВ	380	350	500	380	600	0.80	54.30
АР	АР	350	280	450	380	600	1.00	54.05
АТ	АТ	320	300	450	360	600	0.90	54.30
БС	ВС	340	320	450	300	550	0.40	54.30
БА	ВА	300	250	400	350	600	0.60	54.05
БД	ВД	340	250	400	350	500	0.70	54.00
БЖ	ВГ	400	300	380	350	480	1.40	55.00
БӨ	ВО	340	300	480	400	680	1.50	54.30
БХ	ВКН	340	300	400	370	650	1.00	56.35
БЦ	ВТС	340	250	450	350	650	0.00	54.00
БТ	ВТ	380	300	450	350	550	1.00	54.30
БЧ	ВСН	390	300	400	380	500	1.23	54.05
БН	ВН	380	380	500	400	700	1.50	54.05
БҮ	ВУ	350	280	450	400	500	0.50	54.00
ДХ	ДКН	350	300	450	400	600	1.00	56.35
ЖА	ЖА	380	340	450	380	450	0.40	54.30
ЗА	ЗА	420	360	450	350	650	0.50	54.00
ЛҮ	ЛУ	340	280	400	350	450	0.45	54.00
ММ	ММ	350	260	500	400	550	0.00	54.30
ӨШ	ОШН	380	320	450	400	550	0.50	54.05
СҮ	SU	380	300	400	400	550	1.00	54.30
СЭ	SE	360	320	400	350	530	1.30	54.30
УГ	UG	380	320	450	380	600	0.50	54.00
ЦЭ	TSE	340	300	450	350	600	1.00	54.30
ЭР	ER	340	280	450	400	650	1.00	54.30
ЭС	ES	300	280	400	400	600	0.50	54.30
ЗМ	ZM	360	320	380	340	500	0.75	54.25

Өргөн хэрэгцээт бараа үйлчилгээний үнэ

Сумд		1-р гурил Flour, grade 1, 1 кг	2-р гурил Flour, grade 2, 1 кг	Цагаан будгаа Rice 1 кг	Шар будгаа Millet 1 кг	Элсэн чихэр Sugar 1 кг	Ундны ус Monthly water 1 liter	Цахил- гааны Electricity 1kw
АБ	АВ	380	350	500	380	600	0.80	54.30
АР	АР	400	320	450	380	550	1.00	54.05
АТ	АТ	400	350	450	380	600	0.90	54.30
БС	ВС	340	330	450	350	550	0.40	54.30
БА	ВА	400	350	400	350	600	0.60	54.05
БД	ВД	380	340	400	350	500	0.70	54.00
БЖ	ВГ	400	300	380	350	480	1.40	55.00
БӨ	ВО	340	300	480	400	680	1.50	54.30
БХ	ВКН	380	300	400	400	560	1.00	56.35
БЦ	ВТС	340	250	450	350	650	0.00	54.00
БТ	ВТ	410	380	450	350	550	1.00	54.30
БЧ	ВСН	400	320	450	380	500	1.23	54.05
БН	ВН	400	350	500	400	700	2.00	54.05
БҮ	ВУ	400	280	400	400	500	0.50	54.00
ДХ	ДКН	350	300	450	400	600	1.00	56.35
ЖА	ЖА	380	340	450	380	500	0.40	54.30
ЗА	ЗА	420	360	450	350	650	0.50	54.00
ЛҮ	ЛУ	340	280	400	350	450	0.45	54.00
ММ	ММ	380	260	380	400	500	0.00	54.30
ӨШ	ОШН	380	320	450	380	550	0.50	54.05
СҮ	SU	400	300	440	400	550	1.00	54.30
СЭ	SE	360	320	400	350	530	1.30	54.30
УГ	UG	420	380	450	380	600	0.50	54.00
ЦЭ	TSE	340	300	450	350	600	1.00	54.30
ЭР	ER	420	360	450	350	600	1.00	54.30
ЭС	ES	380	320	500	400	500	0.50	54.30
ЗМ	ZM	380	340	400	350	500	0.75	54.05



## А ж и л г ү й ч ү ү д

Сумдын хөдөлмөр зохицуулалтын албанд бүртгэлтэй байгаа ажилгүйчүүдийн тоо 2003 оны эхний 11 сард **867** болж, өмнөх сартай харьцуулахад **52** хүнээр **ослоо**.

Ажилгүйчүүдийн **54,9** хувь буюу **476** нь эмэгтэйчүүд, **42,1** хувь нь урьд нь ажил эрхлэж байсан, **57,9** хувь нь анх удаа ажил эрж байгаа хүмүүс юм. Оны эхний 11 сард **1169** хүн ажилд орсны **0,2** хувь нь УҮГ-т, **10,1** хувь нь төрийн болон төсөвт байгууллагад, **31,6** хувь нь нөхөрлөл, компанид, **4,0** хувь нь Хоршоонд, **54,1** хувь нь бусад байгууллагад ажил эрхлэх болжээ. Ажил эрхлэх болсон хүмүүсийн **60,6** хувь буюу **708** нь эмэгтэйчүүд юм.

Оны эхнээс бүртгүүлсэн нийт ажилгүйчүүд **1314** байгаагийн **9,0** хувь нь орон тооны цомхотголоос, **3,2** хувь нь байгууллага нь татан буугдсан, **8,1** хувь нь сургууль төгссөн, **0,9** хувь нь өөр газраас шилжиж ирсэн, **0,3** хувь нь цэргээс ирсэн, **8,9** хувь нь мэргэжлийн ажил олдоогүй, **69,6** хувь нь бусад шалтгаан эзлэв.

Ажилгүйчүүдийг боловсролын байдлаар нь авч үзбэл **9,92%** нь дээд, **8,07%** нь тусгай дунд, **6,0%** нь мэргэжлийн анхан шатны, **22,61%** нь бүрэн дунд, **46,83 %** нь бүрэн бус дунд, **6,57 %** нь бага буюу боловсролгүй хүмүүс эзлэв.

Хөдөлмөрийн насны **10000** хүнд дунджаар **154** ажилгүйчүүд ногдож байгаагийн дотор **Архуст, Баян, Цээл, Баянхангай, Зуунмод** сумдад харьцангуй их (**417- 276** хүн ) ногдлоо.

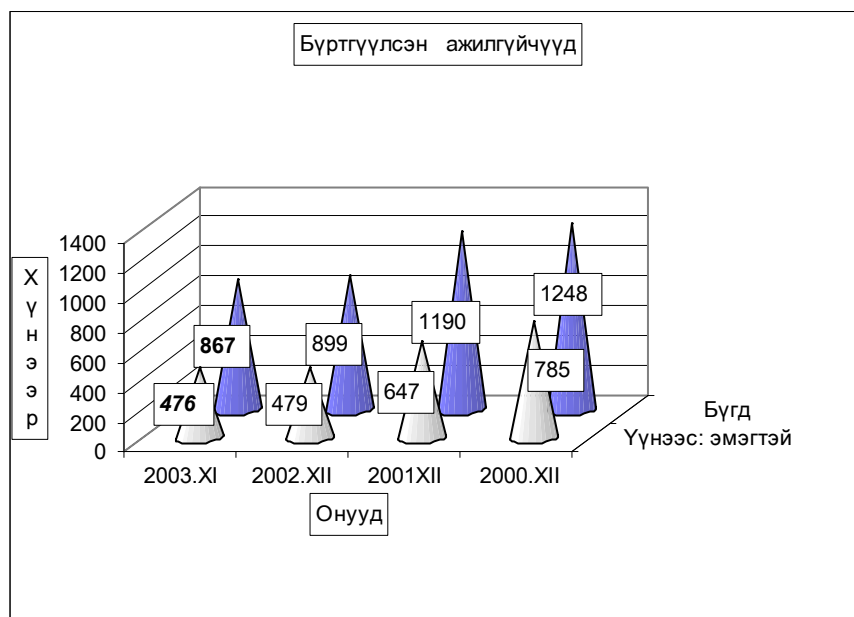

**Бүртгүүлсэн Ажилгүйчүүдийн тоо**      тайлант хугацааны эцэст  
**Number of unemployed registered persons , at the end of period**

	Ажилгүйчүүд Unemployment			Дүнд эзлэх хувь		ЭЗ-ийн идэвхтэй хүнд эзлэх хувь	
	2001	2002	2003	2002	2003	Оны эцэст	
	11-30	11-30	11-30	11-30	11-30	2001	2002
<b>БҮГД TOTAL</b>	<b>1232</b>	<b>988</b>	<b>867</b>	100.0%	100.0%	3.1%	2.1%
үүнээс: а. урьд нь ажилтай байсан	859	548	365	55.5%	42.1%		
б. анх удаа ажил эрж байгаа	373	440	502	44.5%	57.9%		
Ажилгүйчүүд насны бүлгээр: Unemployment:by age group	<b>1232</b>	<b>988</b>	<b>867</b>	100.0%	100.0%		
16 - 24 настай	309	227	218	23.0%	25.1%		
25 - 34 настай	424	328	263	33.2%	30.3%		
35 - 44 настай	373	307	282	31.1%	32.5%		
45 - 60 настай	126	126	104	12.8%	12.0%		
<b>Бүгдээс-эмэгтэй Total by- female</b>	<b>620</b>	<b>520</b>	<b>476</b>	52.6%	54.9%	3.4%	2.1%

**Бүртгүүлсэн Ажилгүйчүүдийн тоо**      Боловсролын түвшингээр  
**Number of unemployed registered persons , by educational level**

	2000.XII	2001.XII	2002.XII	2003 он	
				X	XI
<b>Бүгд Total</b>	<b>1248</b>	<b>1190</b>	<b>899</b>	<b>815</b>	<b>867</b>
үүнээс:Эмэгтэй of whom femele	647	600	479	435	476
Дээд боловсролтой Higher education	49	56	73	85	86
Тусгай дүнд боловсролтой Specialized secondary education	149	192	93	67	70
Мэргэжлийн анхан шатны Skilled workers	168	198	79	51	52
Бүрэн дүнд Completed secondary school	326	300	206	196	196
Бүрэн бус дүнд Non-completed secondary school	420	382	392	364	406
Бага Completed primary school	107	62	48	42	47
Боловсролгүй Uneducated persons	29	0	8	10	10



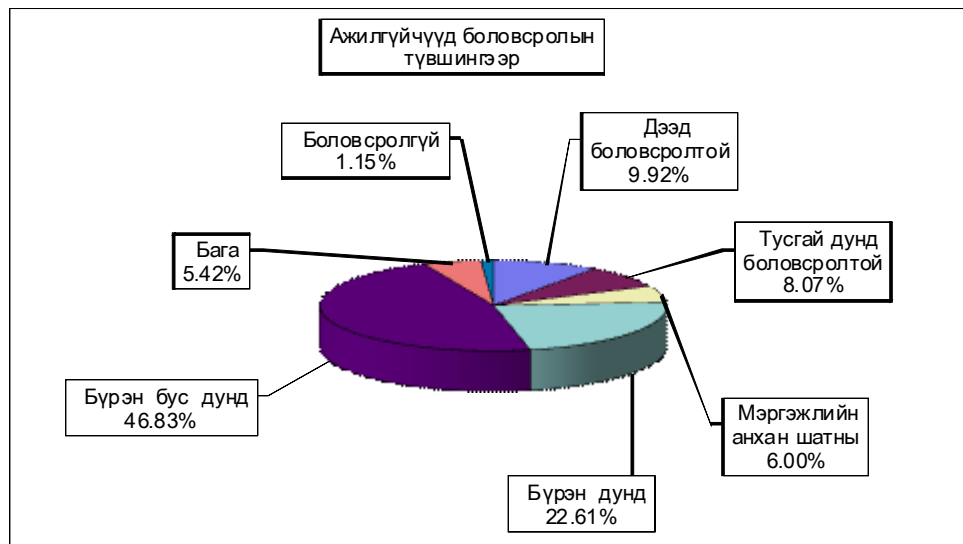

**Ажилгүйдлийн шалтгаан  
UNEMPLOYED**

	Оны эхний 11 сард In the first 11 months		Тухайн сард particular months	
	БҮГД TOTAL	үүнээс Эм of whom female	БҮГД TOTAL	үүнээс Эм of whom female
<b>БҮГД TOTAL</b>	<b>1314</b>	<b>802</b>	<b>179</b>	<b>133</b>
Орон тооны цомхтголоор	118	62	2	1
Байгууллага татан буугдсан	42	34	14	11
Өөр газраас шилжиж ирсэн	12	6	1	1
Сургууль төгссөн	106	57	4	1
Цэргээс халагдсан	4			
Мэргэжлийн ажил олдоогүй	117	81	24	20
Бусад	915	562	134	99
Ажилгүйчүүдийн бүртгэлээс хасагдсан	173	104	3	3

**Бүртгүүлсэн ажилгүйчүүдээс ажилд орсон хүн  
Number of unemployed entered into work**

	Оны эхний 11 сард In the first 11 months		Тайлант сард As months	
	БҮГД TOTAL	үүнээс Эм of whom female	БҮГД TOTAL	үүнээс Эм of whom female
<b>БҮГД TOTAL</b>	<b>1169</b>	<b>708</b>	<b>124</b>	<b>89</b>
Улсын үйлдвэрийн газарт State enterprise	2	0	0	0
Төрийн, төсөвт байгууллагад Government organization	118	74	24	15
Компани Company	370	180	5	3
Хоршоо Cooperative	47	24	1	1
Бусад газарт Others	632	430	94	70

**Ажилгүйчүүдийн тоог сумдаар үзүүлбэл.  
UNEMPLOYED , BY - SOMS.**

	Ажилгүйчүүд Unemployed				Дүнд эзлэх хувь Composition , %			
	2000	2001	2002	2003	2000	2001	2002	2003
	12-30	12-30	12-30	11-30	12-30	12-30	12-30	11-30
Алтанбулаг	20	23	22	16	1.6%	1.9%	2.4%	1.8%
Аргалант	60	36	14	20	4.8%	3.0%	1.6%	2.3%
Архуст	16	17	24	48	1.3%	1.4%	2.7%	5.5%
Батсүмбэр	144	145	84	47	11.5%	12.2%	9.3%	5.4%
Баян	29	29	37	44	2.3%	2.4%	4.1%	5.1%
Баяндэлгэр	5	1	2	2	0.4%	0.1%	0.2%	0.2%
Баянжаргалаг	8	6	7	3	0.6%	0.5%	0.8%	0.3%
Баян-Өнжүүл	12	3	3	2	1.0%	0.3%	0.3%	0.2%
Баянхангай	42	34	29	26	3.4%	2.9%	3.2%	3.0%
Баянцагаан	31	17	27	6	2.5%	1.4%	3.0%	0.7%
Баянцогт	28	53	59	33	2.2%	4.5%	6.6%	3.8%
Баянчандман	37	18	18	24	3.0%	1.5%	2.0%	2.8%
Борнуур	22	27	59	57	1.8%	2.3%	6.6%	6.6%
Бүрэн	17	18	11	6	1.4%	1.5%	1.2%	0.7%
Дэлгэрхаан	21	21	23	15	1.7%	1.8%	2.6%	1.7%
Жаргалант	21	33	19	13	1.7%	2.8%	2.1%	1.5%
Заамар	101	98	32	31	8.1%	8.2%	3.6%	3.6%
Лүн	36	51	12	27	2.9%	4.3%	1.3%	3.1%
Мөнгөнморьт	32	32	5	1	2.6%	2.7%	0.6%	0.1%
Өндөрширээт	42	38	18	22	3.4%	3.2%	2.0%	2.5%
Сүмбэр	24	26	22	10	1.9%	2.2%	2.4%	1.2%
Сэргэлэн	18	10	4	1	1.4%	0.8%	0.4%	0.1%
Угтаал	233	167	45	17	18.7%	14.0%	5.0%	2.0%
Цээл	78	70	60	60	6.3%	5.9%	6.7%	6.9%
Эрдэнэ	17	38	51	42	1.4%	3.2%	5.7%	4.8%
Эрдэнэсант	37	74	57	39	3.0%	6.2%	6.3%	4.5%
Зуунмод	117	105	155	255	9.4%	8.8%	17.2%	29.4%
<b>Аймгийн дүн</b>	<b>1248</b>	<b>1190</b>	<b>899</b>	<b>867</b>	<b>100.0%</b>	<b>100.0%</b>	<b>100.0%</b>	<b>100.0%</b>

**10000 ХҮН АМД НОГДОХ АЖИЛГҮЙЧҮҮДИЙГ СУМДААР ҮЗҮҮЛБЭЛ:**  
 NUMBER OF UNEMPLOYED ENTERED INTO WORK, PERSONS PER 10000 POPULATION

	ЭЗ-ийн идэвхтэй хүн амд эзлэх хувь				Ажилд орсон хүн		Оны эхний хөдөлмөрийн насны 10000 хүнд ногдох ажилгүйчүүд.			
	2000	2001	2002	2003	Оны	Тайлант	2000	2001	2002	2003
	12-30	12-30	12-30	11-30	эхнээс	сард	12-30	12-30	12-30	11-30
Алтанбулаг	1,30%	1,70%	1,40%	1,00%	24	18	96	106	112	84
Аргалант	8,70%	4,10%	1,60%	2,27%	22		426	519	123	180
Архуст	4,50%	4,60%	5,20%	8,94%	13		190	134	214	417
Батсүмбэр	8,80%	6,80%	3,10%	1,74%	71	12	360	395	228	125
Баян	2,80%	2,60%	3,50%	1,91%	52	19	106	216	312	356
Баяндэлгэр	0,70%	0,20%	0,30%	0,27%	35	20	27	51	22	21
Баянжаргалан	1,00%	0,80%	0,90%	0,36%	14		89	86	75	31
Баян-Өнжүүл	0,80%	0,20%	0,20%	0,12%	1		66	74	18	12
Баянхангай	6,90%	5,90%	5,00%	4,18%	42		529	437	308	284
Баянцагаан	2,20%	1,70%	2,30%	0,50%	21		173	194	166	39
Баянцогт	2,50%	5,80%	5,10%	3,13%	30		268	183	482	267
Баянчандмант	3,30%	1,80%	1,50%	2,03%	26		196	196	95	124
Борнуур	1,10%	1,40%	3,00%	2,11%	48		98	94	243	217
Бүрэн	1,00%	1,00%	0,60%	0,58%	13	5	98	89	55	30
Дэлгэрхаан	1,80%	1,90%	2,00%	1,78%	35	4	165	158	175	116
Жаргалант	1,00%	1,30%	0,90%	0,51%	58	24	25	63	52	35
Заамар	5,20%	4,30%	1,30%	1,23%	82		358	333	102	100
Лүн	2,70%	3,00%	1,10%	2,31%	42	1	194	206	81	146
Мөнгөнморьт	3,20%	3,20%	0,50%	0,08%	15		300	279	42	8
Өндөрширээт	3,80%	3,30%	1,60%	2,02%	23		292	305	134	165
Сүмбэр	3,90%	3,50%	3,10%	2,04%	13		337	199	215	77
Сэргэлэн	2,10%	1,20%	0,50%	0,38%	19		80	138	32	8
Угтаал	26,50%	16,50%	4,10%	2,21%	53	6	953	1058	265	94
Цээл	7,00%	7,20%	5,20%	5,03%	5		924	394	335	297
Эрдэнэ	1,20%	2,50%	3,30%	3,19%	69	15	96	94	269	212
Эрдэнэсант	1,50%	3,00%	2,30%	1,71%	26		61	119	176	118
Зуунмод	2,40%	1,90%	2,20%	3,56%	317		180	136	165	276
<b>Аймгийн дүн</b>	<b>3,40%</b>	<b>3,10%</b>	<b>2,20%</b>	<b>2,00%</b>	<b>1169</b>	<b>124</b>	<b>245</b>	<b>226</b>	<b>163</b>	<b>154</b>



# А Ж Ү Й Л Д В Э Р

Өмчийн бүх төрлийн аж үйлдвэрийн газрууд оны эхний 11 сард (1995 оны үнээр, зэрэгцүүлсэн үнэнд шилжүүлснээр) **24422.77** сая ₮-ийн бүтээгдэхүүн үйлдвэрлэсэн нь өмнөх оны мөн үеэс **26.0 хувь** буюу **5035.9** сая ₮-өөр, **2001** оныхоос **5.2 хувь** буюу **1215.5** сая ₮-өөр тус тус өсчээ. Аймгийн нийт бүтээгдэхүүний үйлдвэрлэл өссөн нь хэвлэлээс бусад бүх салбарын үйлдвэрлэл өмнөх оноос **13.2-131.9 хувь** буюу **4.7- 4026.85** сая ₮-өөр өссөнтэй холбоотой.

Оны үнээр нийт бүтээгдэхүүний үйлдвэрлэлтэнд эзлэх сумдын үйлдвэрлэсэн бүтээгдэхүүний хувийн жингээс харахад алт үйлдвэрлэлтийг оруулан тооцсноор **Заамар, Сэргэлэн, Зуунмод** сумд **3.47-88.96** (эдгээр сумдын үйлдвэрлэлт **97.59**) хувийг эзлэв.

Алт үйлдвэрлэлтийг оруулахгүйгээр тооцоход **Зуунмод, Баянцогт, Батсүмбэр, Баянчандмань, Баяндэлгэр** сумд **2.32-66.16** (эдгээр сумдын үйлдвэрлэлт **86.76**) хувийг эзлэв.

Энэ нь тус аймгийн нийт үйлдвэрлэлтэнд дулааны эрчим хүч болон архины үйлдвэрүүдийн үйлдвэрлэлт илүү хувийн жинг эзэлдэг болохыг харуулав.

АЖ ҮЙЛДВЭРИЙН НИЙТ БҮТЭЭГДЭХҮҮН, 1995 оны зэрэгцүүлэх үнээр,  
гол нэрийн бүтээгдэхүүнээр, сая.төг  
GROSS INDUSTRIAL OUTPUT, at constant prices of 1995, estimation by major commodities, mln tog

АЖ ҮЙЛДВЭРИЙН САЛБАР INDUSTRIAL SECTOR	2001 I-XI	2002 I-XI	2003 I-XI	Дүнд эзлэх хувь Percentage share to total			2003% 2002%
				2001	2002	2003	
<b>Нийт дүн Total</b>	<b>23 207,27</b>	<b>19 386,87</b>	<b>24 422,77</b>	<b>100,0%</b>	<b>100,0%</b>	<b>100,0%</b>	<b>126,0%</b>
<b>Ашигт малтмал олборлолт mining and quarrying</b>	21 738,37	17 920,22	21 947,07	93,67%	92,43%	89,86%	122,5%
<b>Хүнсний бүтээгдэхүүн, ундаа үйлдвэрлэлт Manufacture of food products and beverages</b>	432,65	500,71	743,19	1,86%	2,58%	3,04%	148,4%
Сүү, сүүн бүтээгдэхүүн үйлдвэрлэлт Manufacture of dairy products	8,35	20,00	11,68	0,036%	0,103%	0,05%	58,4%
Үр тарианы гурил, цардуул, малын тэжээл Manufacture of grain mill products, starches, starch products, and prepared animal feeds	29,01	30,72	9,37	0,13%	0,16%	0,038%	30,5%
Хүнсний бусад бүтээгдэхүүний, үйлдвэрлэл Manufacture of other food products	31,90	34,31	32,77	0,14%	0,18%	0,134%	95,5%
Ундаа үйлдвэрлэл/согтууруулах ундаа ороод/ Manufacture of beverages	363,39	415,68	689,37	1,57%	2,14%	2,823%	165,8%
<b>Нэхмэлийн үйлдвэрлэл Manufacture of textiles</b>	6,23	3,21	4,25	0,03%	0,02%	0,02%	132,4%
<b>Хувцас үйлдвэрлэл, үслэг арьс боловсруулалт Manufacture of wearing apparel dressing and dyeing of fur</b>	603,60	516,59	1 198,04	2,60%	2,66%	4,91%	231,9%
Арьс шир боловсруулах, ширэн эдлэл, гутал үйлдвэрлэл Tanning, dressing of leather, manufacture of luggage, handbags, saddlery harnesses, footwear	23,93	25,69	55,48	0,10%	0,13%	0,23%	216,0%
Мод, модон эдлэл Manufacture of wood and wooden products	41,84	31,69	35,86	0,18%	0,16%	0,15%	113,2%
Нийтлэх, хэвлэх, дуу бичлэг хийх ажиллагаа Publishing, printing and reproduction of recorded media	0,93	1,38	0,92	0,00%	0,01%	0,004%	66,7%
Төмрийн үйлдвэрлэл Manufacture of basic metals	0,45	1,69	1,77	0,002%	0,01%	0,007%	104,7%
Цахилгаан, дулаан, уур үйлдвэрлэл Electricity, thermal energy, steam	359,27	385,69	436,19	1,55%	1,99%	1,79%	113,1%

АЖ ҮЙЛДВЭРИЙН БҮТЭЭГДЭХҮҮНИЙ ҮЙЛДВЭРЛЭЛТ , оны үнээр  
SALES OF INDUSTRIAL OUTPUT, at current price

/сумдаар/	мян -₮, mln.tog			Дүнд эзлэх хувь		
	Бүтэн 11 сарын гүйцэтгэл			Percentage share to total		
	2001 он	2002 он	2003 он	2001	2002	2003
Алтанбулаг	12 540,0	28 800,0	23 240,3	0,03	0,06	0,03
Аргалант	220,6	1 294,0	26 641,0	0,00	0,00	0,04
Архуст	3 610,0	43 755,0	22 630,5	0,01	0,09	0,03
Батсүмбэр	90 663,4	109 277,0	196 252,9	0,20	0,22	0,28
Баян		5 980,7	6 428,5		0,01	0,01
Баяндэлгэр	28 593,7	35 366,8	89 487,1	0,06	0,07	0,13
Баянжаргалан	1 315,0	1 120,0	6 988,8	0,00		0,01
Баян-Өнжүүл	1 888,9	13 956,5	12 475,3	0,00	0,03	0,02
Баянхангай	9 441,7	27 182,1	20 766,2	0,02	0,06	0,03
Баянцагаан			9 757,9			0,01
Баянцогт	13 043,3	25 061,1	225 757,7	0,03	0,05	0,32
Баянчандмань	127 836,1	87 598,4	188 976,4	0,28	0,18	0,27
Борнуур	147 322,2	118 529,5	37 818,0	0,32	0,24	0,05
Бүрэн	5 927,8	1 923,0	6 149,9	0,01	0,00	0,01
Дэлгэрхаан		3 134,5	5 815,4		0,13	0,01
Жаргалант	76 078,5	1 834 740,0	106 613,0	0,17	3,74	0,15
Заамар	40 628 221,6	41 837 986,8	61 940 094,9	89,38	85,25	88,96
Лүн	59 807,0	69 731,2	66 186,2	0,13	0,14	0,10
Мөнгөнморьт	1 205 699,2	677 743,2	230 788,6	2,65	1,38	0,33
Өндөрширээт	1 273,1	12 395,2	16 411,2	0,00	0,03	0,02
Сүмбэр	12 420,0	2 312,0	165,4	0,03	0,00	0,00
Сэргэлэн	1 162 841,6	1 546 385,0	3 593 397,4	2,56	3,15	5,16
Угтаал	40 215,0	34 788,3	92 704,8	0,09	0,07	0,13
Цээл	51 206,2	58 481,0	27 553,0	0,11	0,12	0,04
Эрдэнэ	295 079,8	80 099,7	212 817,6	0,65	0,16	0,31
Эрдэнэсант	43 033,0	54 889,9	47 706,0	0,09	0,11	0,07
Зуунмод	1 434 951,5	2 363 624,2	2 413 952,9	3,16	4,82	3,47
<b>Аймгийн дүн</b>	<b>45 453 229,2</b>	<b>49 076 155,1</b>	<b>69 627 576,9</b>	<b>100,0</b>	<b>100,1</b>	<b>100,0</b>

**ГОЛ НЭР ТӨРЛИЙН БҮТЭЭГДЭХҮҮН ҮЙЛДВЭРЛЭЛТ  
PRODUCTION OF MAJOR COMMODITIES**

Гол нэр төрлийн бүтээгдэхүүн	MAJOR COMMODITIES	Хэмжих нэгж	units	Бүтэн 11 сарын гүйцэтгэл (биет хэмжээгээр)			2002 оноос зөрүү (+,-) биет хэмж
				2001 он	2002 он	2003 он	
Монгол дээл, тэрлэг бүгд	Mongolian traditional costume "DEEL"	ширхэг	pieces	2129	2122	2794	672
Сүлжмэл эдлэл	Knitted goods	мян,төг	thous.teg	6232,0	3205,0	4246,0	1041,0
Савхин гутал бүгд	Leather footwear	хос	pairc	869	897	2248	1351
Эмэгтэй хослол	Female suits	хос	pairc		388	311	-77
Эсгий гутал бүгд	felt boots	хос	pairc	5534	5765	11422	5657
Хивс	Carpet	мян,кв,м	thous.m2				0,00
Хэрэглээний мод	Wood as a fuel	мян,м3	thous.m3	1,5	0,2	0,9	0,7
Гурил	Wheat flour	тонн	tons	229,7	243,1	74,0	-169,1
Талх	Bread	тонн	tons	203,3	206,1	227,5	21,4
Нарийн боов	bakery products	тонн	tons	21,2	28,3	13,7	-14,6
Арвайн гурил	bakery flour	тонн	tons		1,3		-1,3
Савхин дээл, куртка	Leather jacket	ширхэг	pieces				0
Костюм	Suits	хос	pairc	36018			0
Гэрийн мод, модон эдлэг	Wood and wooden articles	мян,төг	thous.teg	4585,6	13714,1	5080,3	-8633,8
Ундаа	Soft drinks	мян,литр	thous.l	167,4	144,8	638,6	493,8
Зүсмэл материал	Sawn wood	мян,м3	thous.m3	2,3	1,1	1,9	0,8
Тэжээл	Fodder	тонн	tons	66,0	63,4	23,3	-40,1
Куртка	Jacket	ширхэг	pieces	696	35074	1062	-34012
Цамц, Желет	Sweater	ширхэг	pieces	75031	304523	398661	94138
Өмд	Troosers @ pants	ширхэг	pieces	226868	1721321	1136128	-585193
Шорт	shorts	ширхэг	pieces	138858	385891	82956	-302935
Жинсэн юбка		ширхэг	pieces	27864			0
Пальто	Overcoat	ширхэг	pieces		8721		-8721
Алт, мөнгөн эдлэл	Jewellery	ширхэг	pieces			18	18
Хөвөнтэй бээлий	Cotton mittens	хос	pairc				0
Цэвэр ус борлуулалт	Distribution water	мян/м3	thous.m3	141,8	205,7	199,1	-6,6
Сувагжуулалт	Collection, purification and distribution water	мян/м3	thous.m3	62,6	132,5	125,6	-6,9
Зуух, яндан, пийшин	oven, chimney	ширхэг	pieces	33	180	178	-2
Барилгын хаалга, цонх	Building door and windows	мян,м,кв	thous.m2	0,01	0,02		-0,02
Архи, дарс	Alcohol drinks	мян, литр	thous.l	201,7	250,2	363,0	112,8
Сонин	Newspaper	мхдх	min.pr.p				0,0
Ном товхимол	Book	мхдх	min.pr.p			10,2	10,2
Хүснэгт маягт	Charters	мхдх	min.pr.p	385,7	573,0	255,0	-318,0
Бланк / бусад	Blank /others/	мян,ш	min.pieces				0,0
Цах. Эрчим хүч	Electricity	мян,кв,ц	min.kw.h		1,6		-1,6
Дул. Эрчим хүч	Thermal energy	мян,г,кл	thous.Gcal	160,6	157,5	185,9	28,4
Спорт хослол	Sports clothes	хос	pairc	15334	53060	0	-53060
Эсгий	Felt	мян.м	thous.m		1,2	1,9	0,7
Угаасан ноос		тонн	tons			220,0	220,0
Сүү,сүүн бүтээгдэхүүн	Milk, milk products	мян.төг	thous.teg	8355,0	19997,0	11677,0	-8320,0
Алт /кг /	Gold	кг	kg	4978,9	4104,4	5026,7	922,3

Энэ сард аж үйлдвэрийн гол нэр төрлийн 34 бүтээгдэхүүнээс 16 нэрийн бүтээгдэхүүний үйлдвэрлэл өнгөрсөн оны мөн үеэс нэмэгдлээ. Нэр төрлөөр нь үзвэл талх, архи, ундаа, монгол дээл, сүлжмэл эдлэл, савхин болон эсгий гутал, эсгий, угаасан ноос, төрөл бүрийн цамц, ном, зүсмэл, хэрэглээний мод, дулааны эрчим хүч, алт, алт мөнгөн эдлэл зэрэг бүтээгдэхүүний үйлдвэрлэл өсч, улаан буудайн гурил, арвайн гурил, нарийн боов, тэжээл, сүү, сүүн бүтээгдэхүүн, цэвэр ус борлуулалт, сувагжуулалт, пальто, хүснэгт маягт, гэрийн хэрэглээ, эмэгтэй хослол, куртка, өмд, костюм, шорт, спорт хослол, зуух яндан, барилгын цонх зэрэг 18 нэрийн бүтээгдэхүүний үйлдвэрлэл буурав.

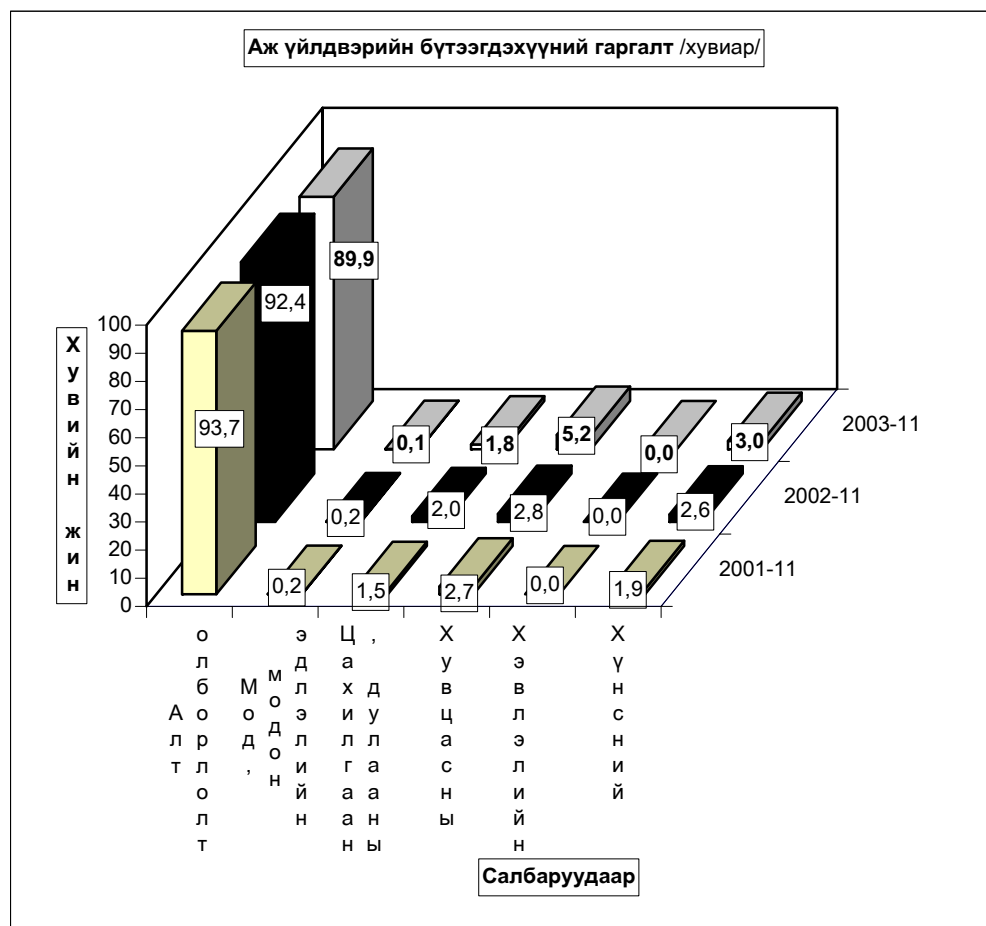

Аж үйлдвэрийн салбарын дүнгээр оны эхний 11 сард оны үнээр 69330.64 сая ₮-ийн бүтээгдэхүүн борлуулсан нь өнгөрсөн оны мөн үеийнхээс 41.0 хувь буюу 20171.9 сая ₮-өөр өсчээ. Оны эхний 11 сард хэвлэл, хувцас болон дулааны борлуулалтаас бусад салбарын борлуулалт өнгөрсөн оны мөн үеэс 25.8-44.1 хувь буюу 11.2 □20188.5 сая ₮-өөр өссөн нь нөлөөлжээ.

Оны үнээр нийт борлуулалтанд сумдын борлуулсан бүтээгдэхүүний эзлэх хувийн жинг зэрэгцүүлж үзэхэд алт борлуулалтыг оруулан тооцсноор *Заамар, Сэргэлэн, Зуунмод* сумд 3.12-89.28 (эдгээр сумдын борлуулалт 97.58) хувийг эзлэв.

Алтны борлуулалтыг оруулахгүйгээр тооцоход *Зуунмод, Баянцогт Батсүмбэр, Баянчандмань, Баяндэлгэр* сумд 2.70-65.50 (эдгээр сумдын борлуулалт 87.37) хувийг эзлэв.

Энэ нь тус аймгийн нийт борлуулалтанд дулааны эрчим хүч болон архины үйлдвэрүүдийн борлуулалт илүү хувийн жинг эзэлж байгаатай холбоотой юм.

АЖ ҮЙЛДВЭРИЙН БОРЛУУЛСАН БҮТЭЭГДЭХҮҮН, оны үнээр, сая төг  
SOLD PRODUCTION OF INDUSTRY, at current price, mln tog

АЖ ҮЙЛДВЭРИЙН САЛБАР INDUSTRIAL SECTOR	2001 I-XI	2002 I-XI	2003 I-XI	Дүнд эзлэх хувь Percentage share to total			2003% 2002%
				2001	2002	2003	
<b>Нийт дүн Total</b>	<b>45 232,32</b>	<b>49 158,74</b>	<b>69 330,64</b>	<b>100,0</b>	<b>100,0</b>	<b>100,0</b>	<b>141,0</b>
<b>Ашигт малтмал олборлолт mining and quarrying</b>	43 152,31	45 770,30	65 958,8	95,4	93,1	95,1	144,1
<b>Хүнсний бүтээгдэхүүн, ундаа үйлдвэрлэлт Manufacture of food products and beverages</b>	532,03	813,62	1 023,69	1,2	1,66	1,48	125,8
Ү Сүү, сүүн бүтээгдэхүүн үйлдвэрлэлт Manufacture of dairy products	8,35	20,00	11,68	1,6	2,46	1,14	58,4
Ү Үр тарианы гурил, цардуул, малын тэжээл Manufacture of grain mill products, Starches, э starch products, and prepared animal feeds	72,62	61,11	22,00	13,65	7,51	2,15	36,0
э Хүнсний бусад бүтээгдэхүүний, үйлдвэрлэл с Manufacture of other food products	71,20	78,67	67,67	13,38	9,67	6,61	86,0
Ундаа үйлдвэрлэл/согтууруулах ундаа ороод/ Manufacture of beverages	379,86	653,84	922,34	71,40	80,36	90,10	141,1
<b>Нэхмэлийн үйлдвэрлэл Manufacture of textiles</b>	6,33	3,21	4,25	0,01	0,01	0,01	132,4
<b>Хувцас үйлдвэрлэл, үслэг арьс боловсруулалт Manufacture of wearing apparel dressing and dyeing of fur</b>	478,84	1 297,57	891,89	1,06	2,64	1,29	68,7
Арьс шир боловсруулах, ширэн эдлэл, гутал үйлдвэрлэл Tanning, dressing of leather, manufacture of luggage, handbagz, saddlery harnesses, footwear	30,07	43,26	306,13	0,07	0,09	0,44	707,7
<b>Мод, модон эдлэл Manufacture of wood and wooden products</b>	25,23	25,51	36,74	0,06	0,05	0,05	144,0
<b>Нийтлэх, хэвлэх, дуу бичлэг хийх ажиллагаа Publishing, printing and reproduction of recorded media</b>	7,73	7,76	6,92	0,02	0,02	0,01	89,2
<b>Төмрийн үйлдвэрлэл Manufacture of basic metals</b>	1,46	5,22	4,42	0,00	0,01	0,01	84,7
<b>Цахилгаан, дулаан, уур үйлдвэрлэл Electricity, thermal energy, steam</b>	998,32	1 192,29	1 097,83	2,21	2,43	1,58	92,1



АЖ ҮЙЛДВЭРИЙН БҮТЭЭГДЭХҮҮНИЙ БОРЛУУЛАЛТ , оны үнээр  
SALES OF INDUSTRIAL PRODUCTION, at current price

/сумдаар/	мян -₮, mln.tog			Дүнд эзлэх хувь		
	Бүтэн 11 сарын гүйцэтгэл			Percentage share to total		
	2001 он	2002 он	2003 он	2001	2002	2003
Алтанбулаг	8 800,0	20 000,0	19 080,3	0,02	0,04	0,03
Аргалант	220,6	1 294,0	26 539,0	0,00	0,00	0,04
Архуст	3 610,0	43 755,0	22 630,5	0,01	0,09	0,03
Батсүмбэр	86 436,7	109 611,9	196 262,9	0,19	0,22	0,28
Баян		5 980,7	6 428,5		0,01	0,01
Баяндэлгэр	27 066,8	43 298,5	89 363,2	0,06	0,09	0,13
Баянжаргалан	1 035,0	1 120,0	6 988,8	0,00	0,00	0,01
Баян-өнжүүл	1 976,2	14 010,5	12 475,3	0,00	0,03	0,02
Баянхангай	9 441,7	27 182,1	20 766,2	0,02	0,06	0,03
Баянцагаан			9 757,9			0,01
Баянцогт	6 268,9	26 584,1	248 018,7	0,01	0,05	0,36
Баянчандмань	110 594,7	87 926,2	188 976,4	0,24	0,18	0,27
Борнуур	99 716,2	82 106,9	31 817,1	0,22	0,17	0,05
Бүрэн	6 702,6	1 644,0	6 420,0	0,01	0,00	0,01
Дэлгэрхаан		3 194,5	5 815,4		0,01	0,01
Жаргалант	73 396,5	1 834 580,0	106 453,0	0,16	3,73	0,15
Заамар	41 393 309,8	41 838 544,3	61 900 005,4	91,51	85,11	89,28
Лүн	37 193,0	63 638,2	52 758,2	0,08	0,13	0,08
Мөнгөнморьт	711 708,7	673 711,5	228 445,0	1,57	1,37	0,33
Өндөрширээт	1 134,3	12 467,2	16 417,6	0,00	0,03	0,02
Сүмбэр	8 580,0	2 312,0	165,4	0,02	0,00	0,00
Сэргэлэн	1 021 929,8	1 546 385,0	3 593 127,4	2,26	3,15	5,18
Угтаал	40 723,0	33 958,2	88 866,5	0,09	0,07	0,13
Цээл	51 206,2	58 481,0	26 881,4	0,11	0,12	0,04
Эрдэнэ	199 496,7	80 099,7	212 837,6	0,44	0,16	0,31
Эрдэнэсант	43 033,0	49 689,9	48 676,0	0,10	0,10	0,07
Зуунмод	1 288 744,6	2 497 164,2	2 164 664,3	2,85	5,08	3,12
<b>Аймгийн дүн</b>	<b>45 232 325,0</b>	<b>49 158 739,6</b>	<b>69 330 638,0</b>	<b>100,0</b>	<b>100,0</b>	<b>100,0</b>

Аж үйлдвэрийн салбарт 2003 оны 11-р сард нийт 2777 хүн ажиллаж бүтээмж 8794.6 мянган ₮ байгаа нь өнгөрсөн оны мөн үеэс 42.3, 2001 оноос 49.3 хувиар тус тус өсөв.

АЖ ҮЙЛДВЭРИЙН АЖИЛЛАГСДЫН ТОО, сарын эцэст  
EMPLOYMENT IN INDUSTRY, at the end of the month

АЖ ҮЙЛДВЭРИЙН САЛБАР INDUSTRIAL SECTOR	2001 XI	2002 XI	2003 XI	Дүнд эзлэх хувь Percentage share to total			2003% 2002%
				2001	2002	2003	
<b>Нийт дүн Total</b>	<b>2 855</b>	<b>3 138</b>	<b>2 777</b>	<b>100,0</b>	<b>100,0</b>	<b>100,0</b>	<b>88,5%</b>
<b>Ашигт малтмал олборлолт mining and quarrying</b>	1 417	1 589	1 198	49,63%	50,64%	43,14%	<b>75,4%</b>
<b>Хүнсний бүтээгдэхүүн, ундаа үйлдвэрлэл Manufacture of food products and beverages</b>	105	195	144	3,68%	6,21%	5,19%	<b>73,8%</b>
Сүү, сүүн бүтээгдэхүүн үйлдвэрлэл Manufacture of dairy products	0	7	1	0,0%	3,6%	0,7%	<b>14,3%</b>
Үр тарианы гурил, цардуул, малын тэжээл Manufacture of grain mill products, Starches, starch products, and prepared animal feeds	13	14	9	12,4%	7,2%	6,3%	<b>64,3%</b>
Хүнсний бусад бүтээгдэхүүний, үйлдвэрлэл Manufacture of other food products	32	59	28	30,5%	30,3%	19,4%	<b>47,5%</b>
Ундаа үйлдвэрлэл/согтууруулах ундаа ороод/ Manufacture of beverages	60	122	106	57,1%	62,6%	73,6%	<b>86,9%</b>
<b>Нэхмэлийн үйлдвэрлэл Manufacture of textiles</b>	4	5	5	0,140%	0,159%	0,180%	<b>100,0%</b>
<b>Хувцас үйлдвэрлэл, үслэг арьс боловсруулалт Manufacture of wearing apparel dressing and dyeing of fur</b>	765	691	718	26,80%	22,02%	25,86%	<b>103,9%</b>
<b>Арьс шир боловсруулах, ширэн эдлэл, гутал үйлдвэрлэл Tanning, dressing of leather, manufacture of luggage, handbagz, saddlery harnees, footwear</b>	139	113	157	4,87%	3,60%	5,7%	<b>138,9%</b>
<b>Мод, модон эдлэл Manufacture of wood and wooden products</b>	13	31	50	0,46%	0,99%	1,80%	<b>161,3%</b>
<b>Нийтлэх, хэвлэх, дуу бичлэг хийх ажиллагаа Publishing, printing and reproduction of recorded media</b>	7	3	3	0,245%	0,096%	0,108%	<b>100,0%</b>
<b>Төмрийн үйлдвэрлэл Manufacture of basic metals</b>	2	6	6	0,070%	0,191%	0,216%	<b>100,0%</b>
<b>Цахилгаан, дулаан, уур үйлдвэрлэл Electricity, thermal energy, steam</b>	403	505	496	14,12%	16,09%	17,86%	<b>98,2%</b>

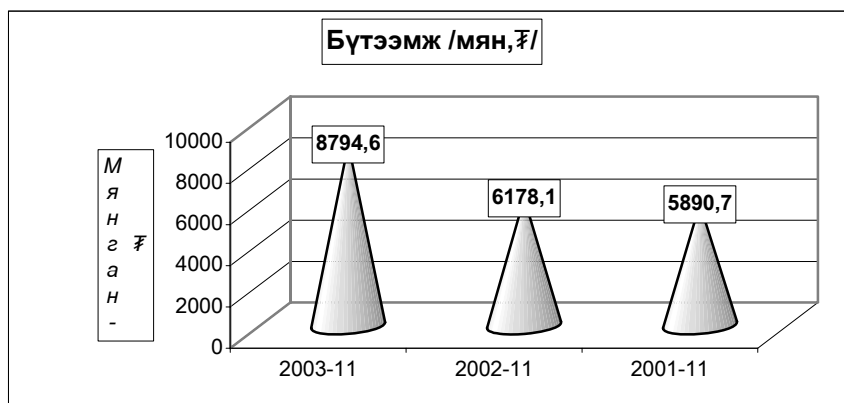

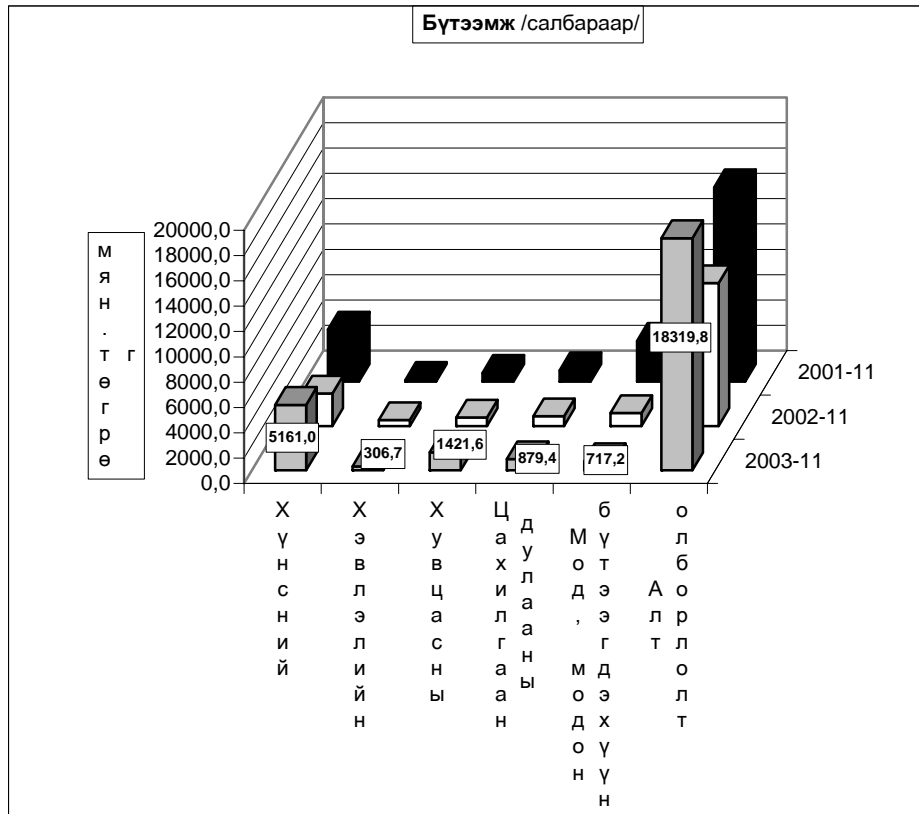

Ахуй үйлчилгээний байгууллагууд оны эхний 11 сард 218 цэгт 270 хүн ажиллаж, 116800.3 мянган ₮-ийн орлого үйлчилгээний ажил хийж 71459.8 мянган ₮-ийн зардал гаргаж 58127 хүнд үйлчилжээ. Нийт орлогын 23.5 хувь нь оёдол, 10.7 хувь нь гутал, 6.3 хувь нь модон эдлэл, 9.4 хувь нь тээврийн хэрэгслийн болон ахуйн техникийн засвар, 31.5 хувь нь үсчин гоо засал, гэрэл зураг, 15.7 хувь нь халуун усны, 2.9 хувь нь бусад үйлчилгээний орлого эзлэв.

Ахуйн үйлчилгээний газруудын орлогын гүйцэтгэлийг гол нэр төрлөөр үзүүлбэл:

сумд	Бүгд		Үүнээс											
	Орлого	Үйлч-лүүлсэн хүний тоо	Оёдол		Гутал засвар		Ахуйн техникийн засвар		Үсчин, гоо засал		Гэрэл зураг		Халуун ус	
			Орлого	Үйлч-лүүлсэн хүний тоо	Орлого	Үйлч-лүүлсэн хүний тоо	Орлого	Үйлч-лүүлсэн хүний тоо	Орлого	Үйлч-лүүлсэн хүний тоо	Орлого	Үйлч-лүүлсэн хүний тоо	Орлого	Үйлч-лүүлсэн хүний тоо
АБ	963,0	691			370,0	147			211,0	224	305,0	260	77,0	60
АР	745,0	359	460,0	64	42,0	10			106,0	68	95,0	132	42,0	85
АТ	486,3	197	300,0	60	20,0	20	15,0	5	48,2	32	43,1	75		
БС	652,0	1 061			174,0	60			32,0	34	446,0	967		
БА	1 074,0	694	150,0	35	376,2	209			414,2	241	133,6	209		
БД	1 203,1	587	1 006,0	191	10,0	7			187,1	389				
БЖ	457,4	566			152,3	54			74,3	100	192,8	285	38,0	127
БӨ	474,5	558							224,2	226	250,3	332		
БХ	4 736,6	2 016	1 244,0	255	333,0	192			233,0	134	290,0	638	242,6	415
БЦ	409,0	286	225,0	40					90,0	18	34,0	68	60,0	160
БТ	250,0	362							98,9	123	117,1	164	29,0	65
БЧ	4 495,5	1 092	912,0	80	157,0	14	82,0	20	358,6	170	130,4	170	198,0	75
БН	3 996,2	2 857	918,2	136	1 099,7	325			603,4	1 140	343,8	607	1 031,1	649
БҮ	1 075,4	893			700,2	291			130,0	135	164,1	243	81,1	224
ДХ	1 027,0	432	321,0	58	268,0	16			228,0	118	210,0	240		
ЖА	2 830,0	2 682	260,0	70	250,0	142	275,0	55	1 480,0	1 400	350,0	580	215,0	435
ЗА	1 410,0	928	505,0	95	188,0	119			300,0	242	269,0	275	148,0	197
ЛҮ	2 039,3	463	465,4	48	158,4	95	105,8	12	156,0	124			32,0	94
ММ	1 239,1	761	528,4	39	270,9	56			414,4	549	25,4	117		
ӨШ	661,0	308			220,0	80			286,0	130	155,0	98		
СҮ	334,8	448			43,0	33			66,1	39	174,9	227	50,8	149
СЭ	450,0	183	120,0	8	138,0	70			115,0	65	28,0	29		
УГ	461,7	434	118,0	21	76,0	4			64,5	60	38,7	38	129,5	304
ЦЭ	1 873,0	817	502,0	68	141,6	27			320,0	284	345,0	304	14,4	36
ЭР	1 400,0	450	1 000,0	250					180,0	70	140,0	80	80,0	50
ЭС	14 500,0	4 780	3 500,0	230	2 600,0	300			1 500,0	1 700	1 300,0	1 150	300,0	600
ЗМ	67 556,4	33 222	14 917,0	1 344	4 687,7	1 844	2 970,0	352	20 292,0	7 174	2 958,8	2 531	15 590,0	19 440
Дүн	116 800,3	58 127	27 452,0	3 092	12 476,0	4 115	3 447,8	444	28 212,9	14 989	8 540,0	9 819	18 358,5	23 165

**Алт олборлолт**

Тус аймгийн нутаг дэвсгэр дээр үйл ажиллагаа явуулж **алт олборлож** байгаа **30** аж ахуйн нэгж оны эхний **11** сард **бохир жингээр 5523.8 цэвэр жингээр 5026.7 кг алт** тушааж **65958.8 сая ₮-ийн** борлуулалт хийсэн нь өмнөх оны мөн үеэс олборлож тушаасан алт **922.3 кг** буюу **20188.5 сая ₮-өөр** өсөв. **11-р** сарын байдлаар **1 грамм** алтны дундаж үнэ **13121.71 ₮** байгаа нь өнгөрсөн оны мөн үеэс **1970.27 ₮-өөр** өслөө.

Алт олборлолтыг аж ахуйн нэгжийн хариуцлагын хэлбэрээр үзүүлбэл:

	Улсад тушаасан алт /кг/			2003-11 2002-11	Улсад тушаасан алт /мян.төг/			1 грамм алтны үнэ			2002 оноос зөрүү /+-/	
	2001-11	2002-11	2003-11		2001-11	2002-11	2003-11	2001-11	2002-11	2003-11	олборло-сон алт /кг/	1 грам-мын үнэ /төг.мөн/
ХК	520,4	505,4	277,4	54,9	4 527 984,1	5 550 500,0	3 685 893,9	8 700,97	10 982,39	13 288,73	228,0	2 306,3
ХХК	4 371,2	3 547,4	4 696,1	132,4	37 865 881,0	39 639 300,0	61 570 874,1	8 662,58	11 174,18	13 111,09	1 148,7	1 936,9
ДҮН	4 978,9	4 104,4	5 026,7	122,5	43 152 310,7	45 770 300,0	65 958 771,7	8 667,04	11 151,52	13 121,79	922,3	1 970,3

Алтны үйлдвэрлэлт-кг

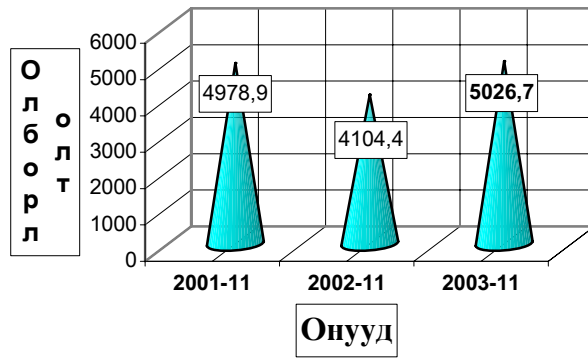

Нэг грамм алтны үнэ - ₮-өөр

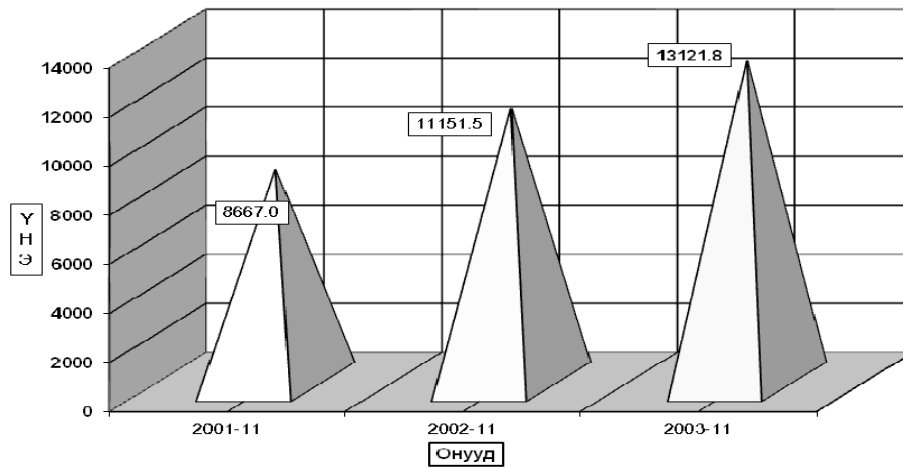



# Барилга



Барилгын гүйцэтгэгч байгууллагууд оны эхний 11 сард 1312.8 сая ₮-ийн барилга угсралт, засварын ажил гүйцэтгэв.

(оны үнээр-мян.төг ) (at current prices - thous.tog)	Бүтэн 11 сар -In first 11 months						
	1997	1998	1999	2000	2001	2002	2003
<b>Барилга угсралт, засварын ажил-бүгд</b>	750840,0	915606,8	756420,4	818877,4	882153,4	1127240,2	1312781,3
Construction and repair - total							
үүнээс-барилга угсралтын ажил of which - construction	666727,9	750841,4	647519,3	617388,8	363345,8	492250,3	504455,8

(мян.төг - thous.tog)	2003 онд		
	Гүйцэтгэсэн аж ахуйн нэгжүүд Done by units		
	Бүгд	Төрийн	Хувийн ба хувьцаат
	Total	govern- ment	private @ privatized
<b>Барилга угсралт, засварын ажил-бүгд</b>	<b>1312781,3</b>	<b>595746,5</b>	<b>717034,8</b>
Construction and repair- total			
үүнээс-барилга угсралтын ажил of which - construction	504455,8	329927,0	174528,8

Объектын нэр-мян.төг	2003 оны гүйцэтгэл-Done by of 2003 year		Ашиглалтад орсон хүч цадал
	Жилийн эхнээс In first of beginning year	11 сард in november	
Петровис ХХК-ны ШТС-ын тохижилт	99643,8		
Аравь хээр- Баянхонгорын хайрган зам	230283,2		7 км
Ар монгол Дугана хад худаг	2782,6		32 м
Нисэхэд Хан хүрмийн худаг	1826,1		30 м
Жаргалант хад хөшиг худаг	2130,4		35 м
Багануур 143-р цооног	22673,5		250 м
Алсны уурхайн худаг	3800,0		45 м
Багануур 144-р цооног	22673,5		250 м
Багануур ус шүүрүүлэх 1-р цооног	30257,9		150 м
Нэг айлын хувийн сууц	595,0		64м2
Эрдэнэ сумын хүн эмнэлэгийн барилга	73500,0		
Эрдэнэ сумын хүн эмнэлэгийн цахилгааны мантааж	1500,0		
Замын хашлага	5439,9		
УБ-Өндөрхаан замын арчлалт	33066,6		
Налайх- Тэрэлжийн замын арчлалт	13250,0		
УБ- Зуунмодын замын арчлалт	2917,1		
УБ- Мандалговийн замын арчлалт	75746,9		
Утгаалын модон гүүрийн засвар	1613,1		
Зуунмод сумын төвийн замын засвар	49141,0		
Даланзадгадын нисэх онгоцны буудлын засвар	4772,7		
Сүмбэр,Борнуур, Жаргалантын замын засвар	31229,1		
Мандал говь хотын замын засвар	35000,0		0,5 км
Зам гэрээлэгчдийн ажил	8695,9		
Лүнийн гүүрийн хучилт	12000,0		
Зоос банкны барилгын засвар	8200,0		
Хоолтын даваан дахь хятадын карерын худаг	4800,0		
Хүнс-төв ХК -ны худаг	2550,0		
УСОС Чандмани компаны конторын засвар	2623,2		
Зуунмодын стадионы засвар	9500,0		
Аймгийн ХЖ-ын театрын засвар	15000,0		
Аймгийн ЗДТГ-ын конторын засвар	5299,7		
Зуунмод сумын ЗДТГ-ын засвар	1600,0		
Аймгийн ДЭХНУ-ийн конторын засвар	2500,0		
Аймгийн угсаатны зүйн музейн засвар	5300,0		510м2
Аймгийн номын сангийн дэвэрийн засвар	5000,0		1250м2
Нэгдсэн эмнэлэгийн засвар	1400,0		1760м2
Байгалийн ба уулын музейн засвар	1900,0		256м2
Жаргалантын дотуур байрны засвар	7500,0		384м2
Жаргалантын хүн эмнэлэгийн засвар	24850,0		1380м2
Баяндэлгэрийн хүн эмнэлэгийн засвар	15000,0		
Борнуурын цэцэрлэгийн засвар	10000,0		
Өндөрширээтийн хүн эмнэлэгийн засвар	8400,0		
Утгаалын сургуулийн халаалтын засвар	10000,0		
Утгаалын сургууль, цэцэрлэгийн засвар	16500,0		
Өндөрширээтийн халуун усны засвар	9300,0		286м2
Алтанбулаг сумын халуун усны засвар	3100,0		36м2
Баян-өнжүүл сумын халуун усны засвар	2900,0		120м2
Аймгийн боловсрол төвийн барилгын засвар	2900,0		
Дэлгүүр, сууцны засвар /Лүн/	1484,0		
Баяндэлгэр / орон сууцны засвар/	2254,8		
Засварууд/ БОНН, Исийкул, Төв гэрэл, Дөрвөн лхагвал	7762,7		
Зуунмод сумын замын засвар, тохижилт	9800,0		
Зуунмод сумын байгууллага аж ахуйн нэгжийн засвар	365022,8		

(мянган-төгрөг)			Бүтэн 11 сар			
			2001 он	2002 он	2003 он	
I. Шинэ барилга, өргөтгөл, шинэчлэл - бүгд			363645,8	492250,3	504455,8	
ү	Орон сууцны барилга	а.Бүгд үүнээс-угсармал	14781,5	14400,0	595,0	
		а.Үйлдвэрийн				
ү	Орон сууцны бус барилга	б.Худалдаа, үйлчилгээний	10000,0	24000,0	75000,0	
		в.Эмнэлэг, сургууль, соёлын				
э	Инженерийн барилга байгууламж	г.Бусад (контор, агуулах, гарааж, бусад)	166976,3	5000,0		
		а.Эрчим хүчний				
э		б.Холбооны	167988,0	268465,2	329927,0	
		в.Авто зам				
с		г.Гүүр, гүүрэн гарц	167988,0	180385,1	86143,9	
		д.Далан, суваг, шугам, сүлжээ				
					12789,9	
II.Засвар - бүгд			518807,6	634989,9	808325,5	
III.Барилга угсралт, засварын - бүгд			882153,4	1127240,2	1312781,3	
Ажиллагсад	бүгд	тоо	453	384	532	
		цалингийн сан	116893,2	146974,8	127715,2	
	барилгын	тоо	372	321	455	
		цалингийн сан	89813,9	131251,5	113796,3	
үүнээс	инженер техникийн ажилтан		36	33	69	
		мэргэжлийн ажилчид		302	232	394

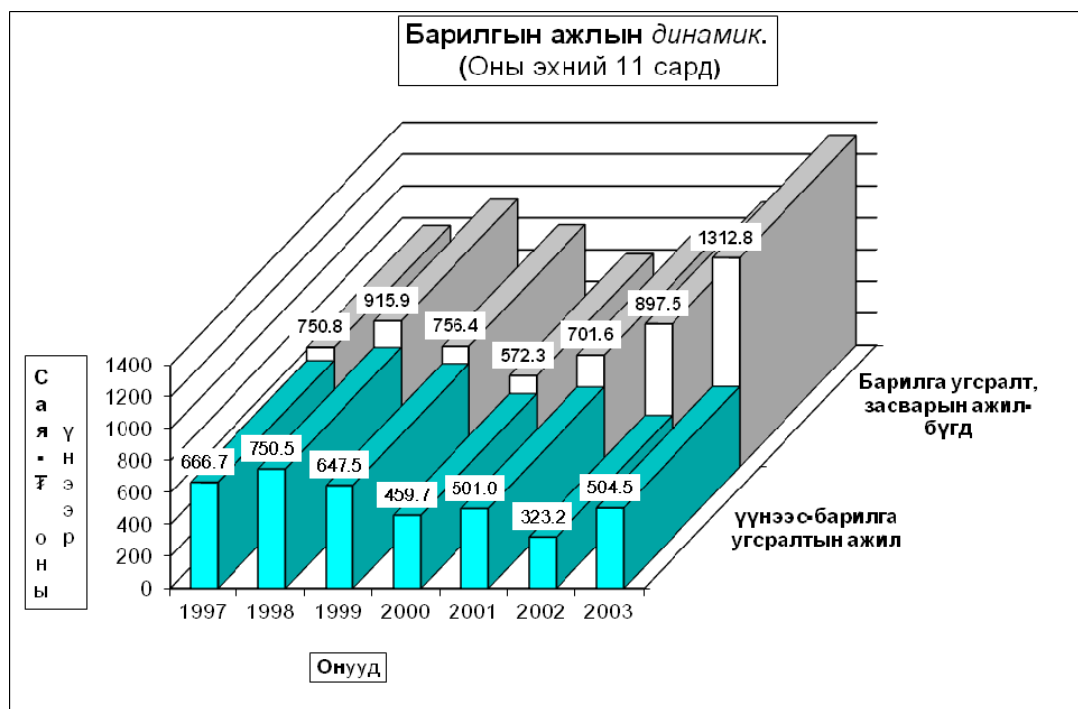

2003 оны эхний 11 сард 13057 өвчтөн эмнэлэгт хэвтэн эмчлэгдэн гарсан нь нэг өвчтөнд дунджаар 9,75 ор хоног ногдлоо.

Эрүүл мэндийн байгууллагын мэдээгээр оны эхний 11 сард 785 хүүхэд мэндэлсэн нь 2001 оны мөн үеэс 248 хүүхдээр, 2002 оныхоос 125 хүүхдээр тус тус буурлаа.

**Төрөлт, эндсэн эх, хүүхдийн тоо.** (эхний 11 сар)  
**NUMBER OF BIRTHS, MATERNAL AND CHILD DEATHS.**

(In the first 11 months)

	2001 11-30	2002 11-30	2003 11-30	03-11-30 02-11-30
Амаржсан эх (Number of mothers delivered child)	1038	913	785	86.0%
Амьд төрсөн хүүхэд Live births	1033	910	785	86.3%
Төрөхийн улмаас эндсэн эх Maternal deaths	0	3	1	33.3%
1 хүртэлх насандаа эндсэн хүүхэд Infant mortality	18	18	13	72.2%
1-4 хүртэлх насандаа эндсэн хүүхэд Child mortality (aged 1-4)	14	6	5	83.3%

Он гарсаар амьд төрсөн 1000 хүүхэд тутмаас 16,56 нь эндсэн нь өнгөрсөн оны мөн үеэс 16,3 хувиар буурч, 1 хүртэл насандаа нас барсан хүүхдийн тоо өмнөх оны мөн үеийнхээс 27,8 хувиар буурлаа.

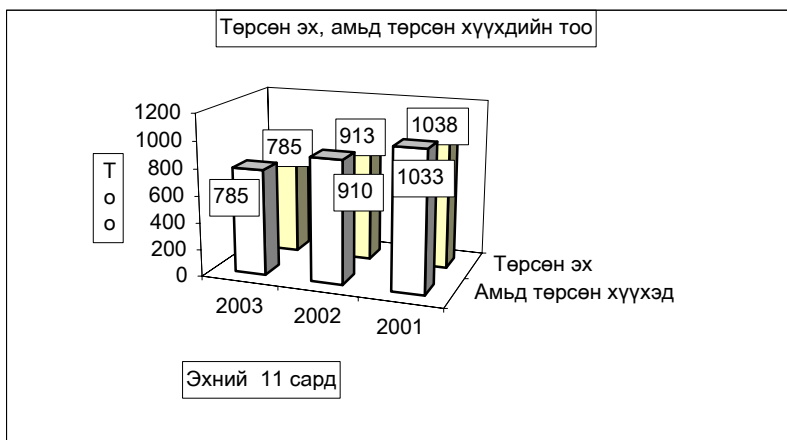



**Нас барсан хүүхдийн тоо** (Эхний 11 сар)

**INFANT MORTALITY** In the First 11 months

	2002 оны бүтэн 11 сар			2003 оны бүтэн 11 сар		
	0-4 насны бүгд	үүнээс		0-4 насны бүгд	үүнээс	
		1 хүртэл	1-4 насны		1 хүртэл	1-4 насны
Алтанбулаг						
Аргалант						
Архуст	1	1		1	1	
Батсүмбэр	3	1				
Баян	2	1	1			
Баяндэлгэр						
Баянжаргалан						
Баян-Өнжүүл	2	1				
Баянхангай				1	1	
Баянцагаан						
Баянцогт						
Баянчандмань						
Борнуур						
Бүрэн	1	1				
Дэлгэрхаан						
Жаргалант	1		1	4	3	1
Заамар	1		1	1		1
Лүн	1			1	1	
Мөнгөнорьт				1	1	
Өндөрширээт	2		1			
Сүмбэр				1		1
Сэргэлэн						
Угтаал				1		1
Цээл	4	1	1			
Эрдэнэ	1		1	2	2	
Эрдэнэсант	2	2		1		1
Зуунмод	11	10		4	4	
<b>Аймгийн дүн</b>	<b>32</b>	<b>18</b>	<b>6</b>	<b>18</b>	<b>13</b>	<b>5</b>

**Нас барсан хүүхдийн тоо** (Эхний 11 сар)

**INFANT MORTALITY** In the First 11 months

	2002 оны бүтэн 11 сар			2003 оны бүтэн 11 сар		
	0-4 насны бүгд	үүнээс		0-4 насны бүгд	үүнээс	
		1 хүртэл	1-4 насны		1 хүртэл	1-4 насны
Алтанбулаг						
Аргалант						
Архуст	1	1		1	1	
Батсүмбэр	3	1				
Баян	2	1	1			
Баяндэлгэр						
Баянжаргалан						
Баян-Өнжүүл	2	1				
Баянхангай				1	1	
Баянцагаан						
Баянцогт						
Баянчандмань						
Борнуур						
Бүрэн	1	1				
Дэлгэрхаан						
Жаргалант	1		1	4	3	1
Заамар	1		1	1		1
Лүн	1			1	1	
Мөнгөнорьт				1	1	
Өндөрширээт	2		1			
Сүмбэр				1		1
Сэргэлэн						
Угтаал				1		1
Цээл	4	1	1			
Эрдэнэ	1		1	2	2	
Эрдэнэсант	2	2		1		1
Зуунмод	11	10		4	4	
<b>Аймгийн дүн</b>	<b>32</b>	<b>18</b>	<b>6</b>	<b>18</b>	<b>13</b>	<b>5</b>

Эмнэлгийн мэдээгээр оны эхний 11 сард 465 хүн нас барсан нь өнгөрсөн оны мөн үеийнхээс 5,1 хувиар буурч, нас барсан хүний 16,6 хувь буюу 77 нь эмнэлэгт нас баржээ.

**Нас барсан хүний тоо**  
**INFANT MORTALITY** In the first 11 months

	2002 оны бүтэн 11 сар		2003 оны бүтэн 11 сар		Оны эхнээс 1000 хүнд	
	Нас барсан	үүнээс	Нас барсан	үүнээс	ногдох нас баралт	
	Бүгд	эмнэлэгт	Бүгд	эмнэлэгт	2002	2003
Алтанбулаг	13	3	10	2	3.9	3.0
Аргалант	9		7		4.7	3.7
Архуст	3	3	2		1.5	1.0
Батсүмбэр	37	6	34	2	5.6	5.2
Баян	60	53	23	2	27.1	10.4
Баяндэлгэр	8		15		4.9	9.2
Баянжаргалан	12	1	10	1	6.8	5.6
Баян-Өнжүүл	17	3	8	1	6.1	2.9
Баянхангай	6	1	7	1	3.9	4.6
Баянцагаан	12	3	14	2	4.6	5.4
Баянцогт	7	3	4		3.2	1.9
Баянчандмань	11	3	19	2	3.3	5.7
Борнуур	4	1	12	5	0.9	2.7
Бүрэн	11	6	7	2	3.0	1.9
Дэлгэрхаан	10		7		4.2	2.9
Жаргалант	24	3	33	5	3.9	5.3
Заамар	27	3	20	4	5.0	3.7
Лүн	12	2	13	2	3.9	4.3
Мөнгөнморьт	5		15	4	2.2	6.7
Өндөрш ирээт	16	1	6	3	6.8	2.6
Сүмбэр	11	5	12	1	5.4	5.9
Сэргэлэн	4	0	2	2	1.9	1.0
Угтаал	13	1	15	1	4.2	4.8
Цээл	16	4	18	4	4.6	5.1
Эрдэнэ	24	5	22	6	6.8	6.2
Эрдэнэсант	18	6	17	2	3.1	3.0
Зуунмод	100	26	113	23	6.9	7.8
<b>Аймгийн дүн</b>	<b>490</b>	<b>142</b>	<b>465</b>	<b>77</b>	<b>5.1</b>	<b>4.8</b>

Халдварт өвчнөөр 719 хүн өвчилсөн нь өмнөх оны мөн үеийнхээс 28,2 хувь буюу 283 хүнээр буурч, мөөгөнцөр, хамуу, гахай хавдар, гэдэсний(ёлом) өвчин, сүрьеэ, *трихомониаз зэрэг өвчнөөр* өвчлөгчид өмнөх оны мөн үеэс 400,0-10,1 хувиар өслөө.

Өвчлөл Архуст, Борнуур, Эрдэнэ, Баянцагаан, Батсүмбэр, Цээл, Жаргалант, Сүмбэр,Сэргэлэн зэрэг сумдад өмнөх оны мөн үеэс өслөө. Зуунмод,Борнуур,Батсүмбэр суманд халдварт шар, Баянцагаан, Зуунмод, Эрдэнэ суманд салхин цэцэг, Зуунмод, Цээл, Жаргалант,Батсүмбэр сумдад сүрьеэ, Архуст, Аргалант, Өндөрширээт, Зуунмод сумдад бруцеллёз өвчлөл нилээд гарлаа.

**Халдварт өвчнөөр өвчлөгчдийн тоо**  
**NUMBER OF INFECTIOUS DISEASE CASES**

	2001-11-30		2002-11-30		2003-11-30		03-11-30	
	тоо	хувийн жин	тоо	хувийн жин	тоо	хувийн жин	02-11-30	
<b>БҮГД / TOTAL /</b>	<b>1127</b>	<b>100.0%</b>	<b>1002</b>	<b>100.0%</b>	<b>719</b>	<b>100.0%</b>	<b>71.8%</b>	
Ү	<i>Вирус гепатит</i> Viral hepatitis	200	17.7%	264	26.3%	94	13.1%	35.6%
	<i>Халдварт мэнэн</i> Bacterial meningitis	5	0.4%	5	0.5%	4	0.6%	80.0%
Ү	<i>Улаан бурхан</i> Measles	119	10.6%	30	3.0%	1	0.1%	3.3%
	<i>Гахай хавдар</i> Mumps	266	23.6%	142	14.2%	3	0.4%	2.1%
Н	<i>Салхин цэцэг</i> Chickenpox	60	5.3%	38	3.8%	63	8.8%	165.8%
	<i>Сальмоналлоэз</i> Salmonella enteritis	4	0.4%	2	0.2%	1	0.1%	50.0%
Э	<i>Цусан суулга</i> Dysentery	78	6.9%	52	5.2%	28	3.9%	53.8%
	<i>Балнад</i> Typhoid fever	5	0.4%	1	0.1%	0	0.0%	0.0%
Э	<i>Ёлом</i> Yolom	5	0.4%	3	0.3%	4	0.6%	133.3%
	<i>Сүрьеэ</i> Tuberculosis	99	8.8%	116	11.6%	142	19.7%	122.4%
Э	<i>Тэмбүү</i> Syphilis	34	3.0%	32	3.2%	22	3.1%	68.8%
	<i>Заг хүйтэн</i> Gonorrhoea	88	7.8%	124	12.4%	56	7.8%	45.2%
С	<i>Трихомениаз</i>	53	4.7%	89	8.9%	98	13.6%	110.1%
	<i>Бруцеллэз</i> Brucellosis	62	5.5%	98	9.8%	80	11.1%	81.6%
С	<i>Хамуу</i> Scabies	23	2.0%	1	0.1%	5	0.7%	500.0%
	<i>Бусад</i> Other	26	2.3%	5	0.5%	118	16.4%	2360.0%

**Халдварт өвчнөөр өвчлөгчдийн тоо (Сумдаар)**  
**NUMBER OF INFECTIOUS DISEASE CASES ( By SOMS )**  
*In the first 11 months*

(Бүтэн 11 сар)

	2002 он			2003 он			2003 % 2002
	Бүгд Total	үүнээс		Бүгд Total	үүнээс		
		гепатит hepatitis	мэнэн meningitis		гепатит hepatitis	мэнэн meningitis	
Алтанбулаг	13	7	1	13	6		100.0%
Аргалант	31			20			64.5%
Архуст	2			15	3		750.0%
Батсүмбэр	20	4		29	10		145.0%
Баян	37	1		18	3		48.6%
Баяндэлгэр	3	2		0			0.0%
Баянжаргалан	16	10		6	1		37.5%
Баян-Өнжүүл	34	23		11			32.4%
Баянхангай	16	1		3			18.8%
Баянцагаан	19	10	1	30	5		157.9%
Баянцогт	23	4	1	10			43.5%
Баянчандмань	17	9		12	1		70.6%
Борнуур	10	2		20	12		200.0%
Бүрэн	19	1		9	5	1	47.4%
Дэлгэрхаан	7			0			0.0%
Жаргалант	18	10		21	3		116.7%
Заамар	75	32		24	4		32.0%
Лүн	28	15		21	4		75.0%
Мөнгөнморьт	16	14		3		1	18.8%
Өндөрширээт	24			20	1		83.3%
Сүмбэр	6	2	1	7	1		116.7%
Сэргэлэн	13	5		15	3		115.4%
Угтаал	19	12		10	5		52.6%
Цээл	20	12		25	5		125.0%
Эрдэнэ	12	9		22	1	1	183.3%
Эрдэнэсант	17	6		8	1		47.1%
Зуунмод	487	73	1	347	20	1	71.3%
<b>Аймгийн дүн</b>	<b>1002</b>	<b>264</b>	<b>5</b>	<b>719</b>	<b>94</b>	<b>4</b>	<b>71.8%</b>

**Халдварт өвчнөөр өвчлөгчдийн тоо ( Сумдаар )**  
**NUMBER OF INFECTIOUS DISEASE CASES ( By SOMS )**  
*In the first 11 months*

(Бүтэн 11 сар )

	Бүгд Total	Б ү г Д э э с													
		Вируст гепатит viral hepatitis	Халдварт мэнин бактериал meningitis	Салхин цэцэг chicken- pox	Цусан суулга typhenter	Гахай хавдар mumps	Улаан бурхан measles	Елом yolom	Сүрьеэ tuber- culosis	Бруцеллэ brucel- iosis	Тэмбүү syphilis	Хамуу Scabies	Хүйтэн qonor- rhea	Трихомо- ниаз, trich- omoniasis	Бусад өвчлөл other
Алтанбулаг	13	6						1	1	2				1	2
Аргалант	20							2	11					7	
Архуст	15	3							12						
Батсүмбэр	29	10						11	7					1	
Баян	18	3						3				6	6		
Баяндэлгэр															
Баянжаргалан	6	1						2							3
Баян-Өнжүүл	11				1			1	3			1	3	2	
Баянхангай	3							2					1		
Баянцагаан	30	5		14				4	1			2	1	3	
Баянцогт	10							4				1	4	1	
Баянчандмань	12	1		2				4	1		2		1	1	
Борнуур	20	12			1	1		5		1					
Бүрэн	9	5	1					1	1						1
Дэлгэрхаан															
Жаргалант	21	3						16	1						1
Заамар	24	4						4	1				15		
Лүн	21	4						8	1			1	7		
Мөнгөнморьт	3		1					2							
Өндөрширээт	20	1			1			2	11			1	3	1	
Сүмбэр	7	1						6							
Сэргэлэн	15	3			1			1	2			3			5
Угтаал	10	5						5							
Цээл	27	5			1		1	14	1	3		2			
Эрдэнэ	20	1	1	11				4							3
Эрдэнэсант	8	1						5		1					1
Зуунмод	347	20	1	36	23	2	5	35	26	15	3	39	48	94	
<b>Аймгийн дүн</b>	<b>719</b>	<b>94</b>	<b>4</b>	<b>63</b>	<b>28</b>	<b>3</b>	<b>1</b>	<b>5</b>	<b>142</b>	<b>80</b>	<b>22</b>	<b>5</b>	<b>56</b>	<b>98</b>	<b>118</b>
<b>Нийт өвчлөлд</b>															
эзлэх хувь	100,0	13,07	0,56	8,76	3,89	0,42	0,14	0,70	19,75	11,13	3,06	5,32	7,79	13,63	16,41

Оны эхний 11 сард нийт гарсан халдварт өвчлөлд салхин цэцэг 8,77%, халдварт шар 13,09%, сүрьеэ 19,78%, билгийн замын өвчлөлүүд 24,51%-ийг эзлэн, 10000 хүнд ногдох өвчлөл аймгийн дундаж 75 байгаа бол: Зуунмодод 239, Аргалантад 105, Баянцагаанд 115, Өндөрширээтэд 85, Баянд 81 ногдож, Халдварт шар өвчлөлийн аймгийн дундаж 10 байгаа бол Борнуурт 27, Баянцагаанд 19, Угтаалд 16, Батсүмбэр, Архуст сумдад 15 ногдлоо.

10000 хүн тутмаас халдварт өвчнөөр өвчлөгчид  
INFECTIOUS DISEASES PER 10000 POPULATION  
In the first 11 months

(Бүтэн 11 сар)

Сумдаар (By-Soms)	2001	2002	2003	Вируст гепатит Viral hepatitis		
				2001	2002	2003
Алтанбулаг	96	38	39	12	20	18
Аргалант	10	160	105			
Архуст	10	10	76			15
Батсүмбэр	38	31	44	12	6	15
Баян	30	170	81		5	14
Баяндэлгэр	61	19		44	13	
Баянжаргалан	263	90	34	17	56	6
Баян-Өнжүүл	79	127	39	22	86	
Баянхангай	31	99	20		6	
Баянцагаан	68	67	115	22	36	19
Баянцогт	69	104	46	26	18	
Баянчандмань	15	51	36	3	27	3
Борнуур	44	23	44	19	5	27
Бүрэн	38	51	25	30	3	14
Дэлгэрхаан	21	29				
Жаргалант	41	30	34	15	16	5
Заамар	31	134	44	7	57	7
Лун	27	103	69	8	55	13
Мөнгөнморьт	9	74	13		65	
Өндөрширээт	27	101	85			4
Сүмбэр	20	33	35		11	5
Сэргэлэн	121	59	72	18	23	14
Угтаал	30	64	32	3	40	16
Цээл	71	60	71	14	36	14
Эрдэнэ	90	36	62	3	27	3
Эрдэнэсант	109	30	14	16	10	2
Зуунмод	458	327	239	70	49	14
<b>Аймгийн дүн</b>	<b>115</b>	<b>105</b>	<b>75</b>	<b>20</b>	<b>28</b>	<b>10</b>

Халдварт бус өвчлөл 14362 гарсны 43.9 хувь нь Зуунмод суманд, Бүрэн, Баянцагаан, Эрдэнэсант, Сэргэлэн, Эрдэнэ, Угтаал сумдад 4.5- 3.6 хувь нь ногдож, эдгээр 7 суманд нийт тохиолдлын 67.5 хувь нь ногдлоо.

Эмнэлэг, хяналтын зарим үйл ажиллагаа (Сумдаар)

In the first 11 months (Бүтэн 11 сар)

	Эмнэл-гийн үзлэг бүгд	Үүнээс		Хянал-ганд бай-гаа жирэмсэн бүгд	шинээр хянал-танд авсан	Үүнээс		Төрөх-ийн хүндрэл бүгд	Үүнээс			Төрөх-ийн өмнөх байранд амарсан эх	Орхоног нь	Халд-варт бус өвчлөл бүгд
		урд-чилан сэргий-лэх	идэвх-тэй хяналт			эхний 3	4-6 сар-тай		жирэмс-ний	төрөх үеийн	төрс-ний дараах			
Алтанбулаг	5151	3002	483	26	41	29	11	8	5	2		11	120	185
Аргалант	4914	2068	139	3	10	9	1	2	1	1		17	223	318
Архуст	1755	948	109	9	21	20		7	6	1		3	28	190
Батсүмбэр	11551	5931	940	53	137	101	36	14	12	2		32	205	302
Баян	2742	1703		15	41	28	12	14	13	1		18	181	72
Баяндэлгэр	4691	1871	253	9	19	17	2					4	28	186
Баянжаргалан	2487	1333	88	13	23	21	2	6	6			14	115	282
Баян-Өнжүүл	10730	3647	1742	13	45	37	6	6	4	1	1	31	245	134
Баянхангай	2703	1560	297	6	19	15	1					7	58	109
Баянцагаан	2288	699	191	8	17	11	6	3	3			8	59	622
Баянцогт	3403	1621	285	17	39	36	3	4	2	2		13	59	312
Баянчандмань	7108	3483	800	11	35	29	5	24	21	3		12	64	198
Борнуур	5011	2363	243	18	54	39	10	13	10	3		12	151	171
Бүрэн	5548	2934	917	24	56	49	7	11	7	4		39	342	642
Дэлгэрхаан	5742	2820	222	13	21	20	1					19	91	99
Жаргалант	13526	6879	860	32	106	89	17	2	1	1		9	87	467
Заамар	10328	4259	1136	34	85	69	11	5	2	3		33	238	414
Лун	6155	2823	611	20	48	42	6	5	2		2	13	121	227
Мөнгөнморьт	3231	1777	116	53	41	37	4	21	15	6		13	138	108
Өндөрширээт	4852	3102	234	11	20	17	1	3	2	1		10	73	351
Сүмбэр	4260	2187	166	14	22	19	2	2	1		1	9	89	156
Сэргэлэн	1856	939	184	5	18	14	3	1	1			7	45	533
Угтаал	6855	2823	514	19	54	34	14					19	129	517
Цээл	7209	2245	656	18	59	54	4	3	2			10	91	387
Эрдэнэ	7500	2523	508	12	42	33	9	11	9	1	1	25	235	521
Эрдэнэсант	14116	7263	1403	24	67	63	4	1	1			29	89	558
Зуунмод	119141	53411	7814	98	225	200	20	140	68	69	3	58	439	6301
<b>Аймгийн дүн</b>	<b>274853</b>	<b>126214</b>	<b>20911</b>	<b>578</b>	<b>1365</b>	<b>1132</b>	<b>198</b>	<b>306</b>	<b>192</b>	<b>103</b>	<b>8</b>	<b>475</b>	<b>3743</b>	<b>14362</b>
Нийт өвчлөлд эзлэх хувь	100,0	45,92	7,61	0,21	0,50	0,41	0,07	0,11	0,07	0,04	0,00	0,17	1,36	5,23

Зуунмод сумын Өрхийн эмнэлэгүүдийн  
2003 оны эхний 11 сарын мэдээлэл.

		1-р баг Энэрэлт ач	2,4-р баг Дэлгэр ланс	3,5-р баг Биндэр- ьяа	6-р баг Баруун зуунмод	Дүн	
Төрсөн эх	Эмнэлэгт	44	42	65	29	180	
	Гэрт	0	0	0	0	0	
Төрүүлсэн хүүхэд	Амьд	44	42	65	27	178	
	Дутуу	0	0	0	2	2	
<b>Бүгд</b>		<b>29</b>	<b>32</b>	<b>25</b>	<b>15</b>	<b>101</b>	
Нас барсан	үүнээс	0 настай	1	1		2	
		1-4 настай				-	
		5-7 настай				-	
		8-16 настай				-	
		17-с дээш настай	28	31	25	15	99
<b>Бүгд</b>		<b>6</b>	<b>6</b>	<b>6</b>	<b>1</b>	<b>19</b>	
Эмнэлэгт нас барсан	үүнээс	0 настай				-	
		1-4 настай				-	
		5-с дээш настай	6	6	6	1	19
		Хоног болоогүй					-
		үүнээс 0-4 настай					-
Бүртгэгдсэн өвчлөл		343	549	799	571	2262	
Амбулаторын үзлэг		8066	10946	30010	11014	60036	
<b>Бүгд</b>		<b>21</b>	<b>16</b>	<b>36</b>	<b>14</b>	<b>87</b>	
Цоцмог халдварт өвчин	үүнээс	Халдварт шар	8	1	7	3	19
		Мэнин		1			1
		Корь					-
		Төрсний дараахь үжил					-
		Сепсис					-
		Цусан суулга	9	1	5	7	22
		Сальмонеллөз	1				1
		Сахуу					-
		Саа					-
		Салхин цэцэг	1	11	21	3	36
		Улаан эсэргэнэ		2			2
		Гахай хавдар			1	1	2
		Ёлом	2		2		4
		Улаанууд					-
Хүйн үрэвсэл					-		
<b>Бүгд</b>		<b>57</b>	<b>54</b>	<b>69</b>	<b>38</b>	<b>218</b>	
Нийгмийн халдварт өвчин	үүнээс	Сүрьеэ	11	3	12	10	36
		Бруцеллөз	10	5	7	4	26
		Тэмбүү	2	6	6		14
		Хамуу	1		1	1	3
		Мөөгөнцөр	16	10	21	7	54
		Трихомониаз	8	17	14	7	46
		Заг хүйтэн	9	13	8	9	39

Халдварт өвчнөөр өвчлөгчид

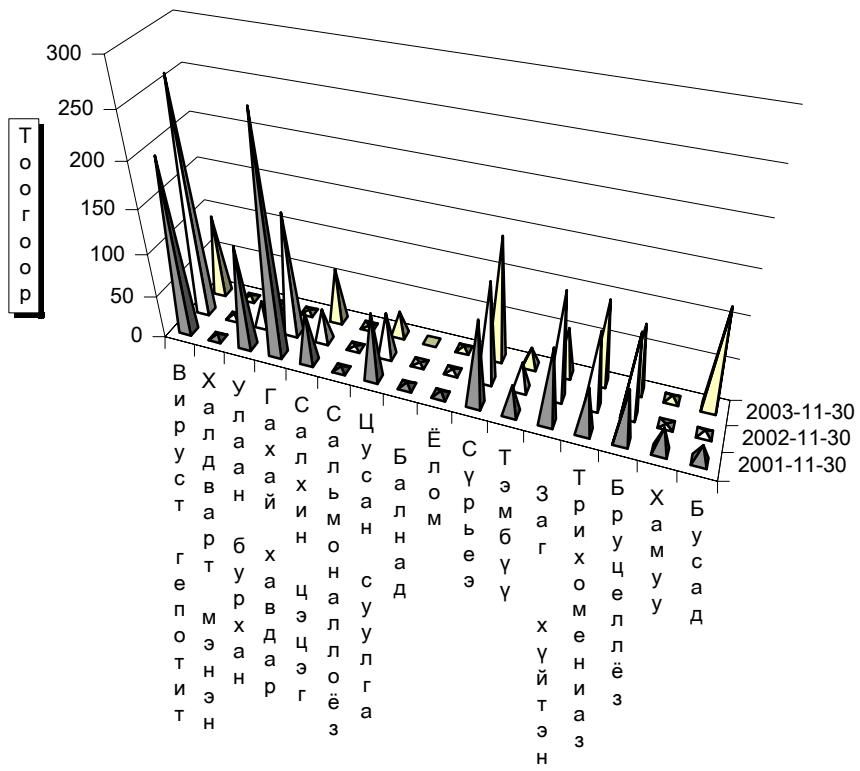

Өвчний төрөл





## Гэмт хэрэг

Цагдаагийн байгууллагын мэдээгээр оны эхний 11 сард аймгийн хэмжээнд 590 гэмт хэрэг бүртгэгдэж 502 хүн холбогдож төр, иргэдийн өмчид 327.5 сая ₮-ийн хохирол учирлаа. Гарсан гэмт хэргийн 55.08 хувь нь хулгай, 3.39 хувь нь хүн амины хэрэг, 8.64 хувь нь иргэний эрүүл мэнд эрх чөлөөний хэрэг, 10.51 хувь нь танхай дээрэм, 8.31 хувь нь замын осол, 1.69 өмчийн хэрэг 12.37 хувь нь бусад хэрэг эзлэв.

Баянчандмань, Сэргэлэн, Заамар, Аргалант, Зуунмод сумдад 10000 хүнд 140-202 гэмт хэрэг ногдсон нь аймгийн дунджаас (97) харьцангуй их гарлаа. Гэмт хэргийн илрүүлэлт 85,25 хувьтай байгаа нь 2002 оны мөн үеэс 3,73 хувиар буурлаа. Гарсан гэмт хэрэг 2002 оны мөн үеэс 263 хэргээр буурлаа.

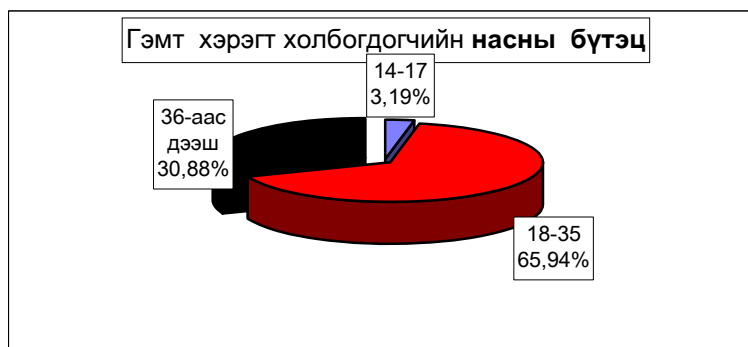
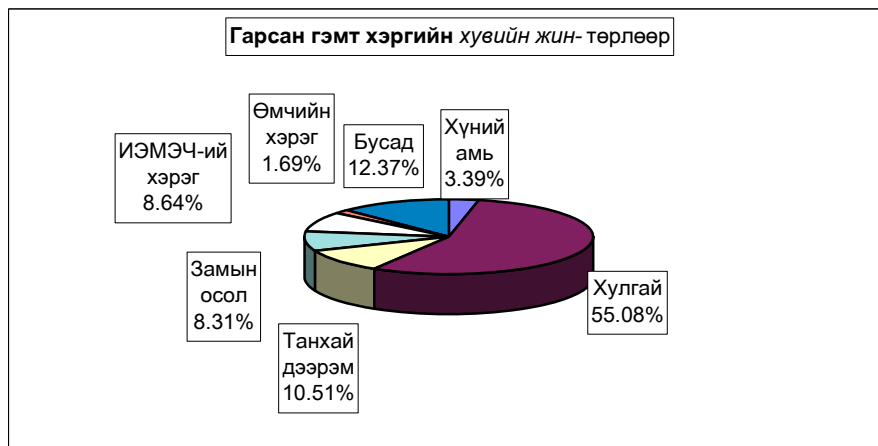

Бүртгэгдсэн гэмт хэрэг, төрлөөр - Number of offences committed, by types

In first 11 months by coms	Гэмт хэрэг бүгд Offen- ses total	ү ү н э э с - o f w h i c h										Ил- рээ- гүй хэрэг Closing offences	10000 хүнд ногдох хэрэг Number of offences per 10000 population of 16 and above ages
		11-р сард In november	хүний амь man murder	хулгай- theft		танхай, дээрэм indecent assault , robbery	хучин гае rape	замын осол crimes against safety of traffic move- ment	ИЭМ- ЭЧ хэрэг offences against he health of indi- viduals	өмчийн хэрэг offences in the pro- perty	бусад other		
				бүгд total	уунээс of which animals								
Алтанбулаг	28	8	2	15	13	1		1	3		6	3	128
Аргалант	20	3		17	14			1	1		1	4	165
Архуст	4	1		4	3							3	32
Батсүмбэр	16	2	1	6	2	5	2		1		1	3	39
Баян	12	3		8	5	2			1	1		1	82
Баяндэлгэр	8			4	3			2	1		1	4	71
Баянжаргалан	13	3		12	10				1			2	124
Баян-Өнжүүл	12		1	6	4	1			4			1	66
Баянхангай	10			4	4	1		4			1	1	96
Баянцагаан	11	4		6	4	2			1	1	1	1	61
Баянцогт	12	4		9	7		1	1	1			3	89
Баянчандмань	41	4	1	16	10	11	1	9	1		2	4	202
Борнуур	35	4	2	13	8	4	1	5	4		6	3	132
Бүрэн	3			2					1			2	13
Дэлгэрхаан	9	1		6	5	1		1	1			1	63
Жаргалант	15		2	9	5				1	2	1	1	40
Заамар	69	7	5	26	7	17	1	2	8	1	9	2	185
Лүн	16	5		9	7	2		4			1	2	64
Мөнгөнморьт	15	1	4	1		2					8	2	111
Өндөрширээт	8			4	4			2	1	1		1	50
Сүмбэр	6			1		2	2				1	1	53
Сэргэлэн	27	3		18	12	1		2	2		4	6	195
Угтаал	10		1	7	5		1				1	1	50
Цээл	12			6	5	2		2		1	1	2	59
Эрдэнэ	24	4		10	7	4		5	2		3	4	115
Эрдэнэсант	23	2		19	8			2	1	1			68
Зуунмод	127	24	1	87	7	3	3	6	15	2	10	29	140
ЭХХ газар	4					1					3		
<b>Аймгийн дүн</b>	<b>590</b>	<b>83</b>	<b>20</b>	<b>325</b>	<b>159</b>	<b>62</b>	<b>12</b>	<b>49</b>	<b>51</b>	<b>10</b>	<b>61</b>	<b>87</b>	<b>97</b>
2002-11	853	84	14	490	268	97	8	94	51	22	77	94	136
2001-11	845	93	29	485	262	85	9	81	37	31	88	80	133
2000-11	861	100	21	467	240	107	13	67	50	30	106	84	135
1999-11	740	106	29	417	202	93	16	57	42	25	61	65	116
2003-11	100%	14,1%	3,39%	55,08%	26,95%	10,51%	2,03%	8,31%	8,64%	1,69%	10,34%	14,75%	
Хувийн жин	2002-11	100%	9,8%	1,64%	57,44%	31,42%	11,37%	0,94%	11,02%	5,98%	2,58%	9,03%	11,02%
2001-11	100%	11,0%	3,43%	57,40%	31,01%	10,06%	1,07%	9,59%	4,38%	3,67%	10,41%	9,47%	
2000-11	100%	11,6%	2,44%	54,24%	27,87%	12,43%	1,51%	7,78%	5,81%	3,48%	12,31%	9,76%	
1999-11	100%	14,3%	3,92%	56,35%	27,30%	12,57%	2,16%	7,70%	5,68%	3,38%	8,24%	8,78%	
2003.11-2002.11	-263	-1	6	-165	-109	-35	4	-45		-12	-16	-7	-38
Эерүү	2003.11-2001.11	-255	-10	-9	-160	-103	-23	3	-32	14	-21	-27	-36
(тоогоор)	2003.11-2000.11	-271	-17	-1	-142	-81	-45	-1	-18	1	-20	-45	3
	2003.11-1999.11	-150	-23	-9	-92	-43	-31	-4	-8	9	-15	22	-19
2003.11-2002.11		4,2%	1,75%	-2,36%	-4,47%	-0,86%	1,10%	-2,71%	2,67%	-0,88%	1,31%	3,73%	
Эерүү	2003.11-2001.11	3,1%	-0,04%	-2,31%	-4,06%	0,45%	0,97%	-1,28%	4,27%	-1,97%	-0,08%	5,278%	
(нэгжээр)	2003.11-2000.11	2,45%	0,95%	0,85%	-0,93%	-1,92%	0,52%	0,52%	2,84%	-1,79%	-1,97%	4,99%	
	2003.11-1999.11	-0,26%	-0,53%	-1,27%	-0,35%	-2,06%	-0,13%	0,60%	2,97%	-1,68%	2,10%	5,96%	

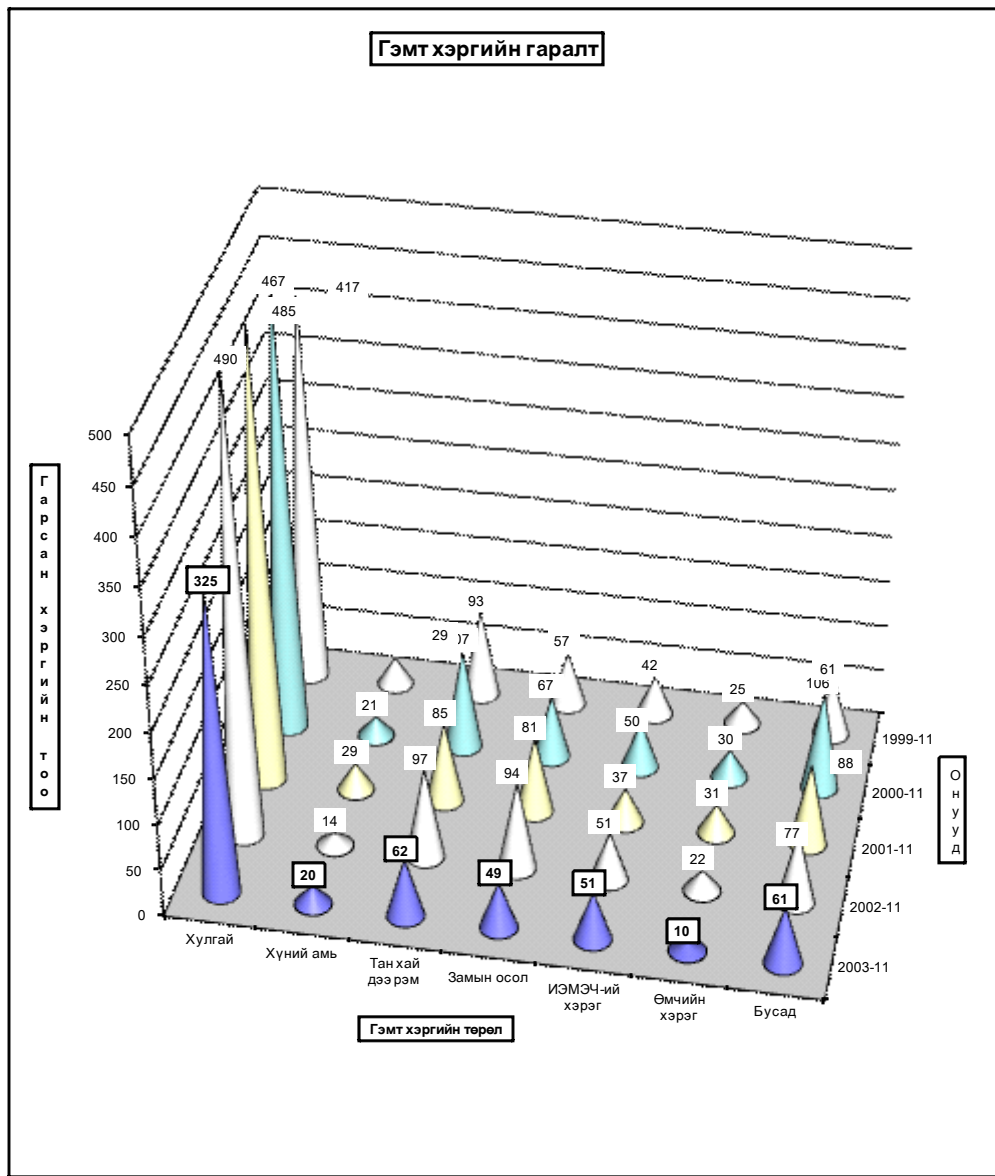

Гарсан гэмт хэргийн **18.1** хувь нь **бүлгээр**; **25.3** хувь нь **согтуугаар** үйлдэгджээ. Гэмт хэргийн улмаас **91** хүн **нас барж**; **202** хүн **гэмтлээ**. Гэмт хэрэгт холбогдогчийн **9.4** хувь нь **урьд ял шийтгэл эдэлж** байсан хүмүүс эзлэв.

**Гэмт хэргээс учирсан хохирол, холбогдогч, үйлдэл - сумаар**  
**Total amount of damage caused by offences; number of offenders; committs**

In first 11 months by coms	Учирсан бүх хохирол (мян,төг)	үүнээс иргэдэд	Хүн		Бүх колбог догч	Үйлдэгдсэн хэрэг				Урьд ял шийтгэл		Гарсан бүх гэмт хэрэгт ээлэх %	Зөрүү Change (+,-)
			нас бар- сан	гэмт- сэн		бүлгээр		согтуугаар		эдэлж байсан хүн			
						тоо	хэрэгт ээлэх%	тоо	хэрэгт ээлэх%	тоо	хэрэгт ээлэх%		
			Total amount of damage (thous,tog)	of whom to indi- viduals		People		Total number of offe- nders	Crime committed by				
		died	number of inju- red	num- ber	num- ber	percent	num- ber	percent	num- ber	percent		2003.11	
Алтанбулаг	31 629,0	9 850,0	5	7	29	5	17,2%	4	13,8%	2	6,9%	5,8%	-32
Аргалант	7 928,0	7 928,0	2	1	14	5	35,7%	1	7,1%	1	7,1%	2,8%	-4
Архуст	3 700,0	3 700,0			1								-21
Батсүмбэр	4 468,0	1 180,0	2	7	15	2	13,3%	6	40,0%	3	20,0%	3,0%	-1
Баян	77 701,8	1 255,2		4	9	2	22,2%	3	33,3%	1	11,1%	1,8%	
Баяндэлгэр	3 901,0	3 901,0	2	2	4			1	25,0%			0,8%	2
Баянжаргалан	2 241,0	2 241,0	1	1	7	3	42,9%	1	14,3%			1,4%	-4
Баян-Өнжүүл	2 115,0	2 115,0	1	5	9	1	11,1%	2	22,2%			1,8%	-14
Баянхангай	590,0	590,0	6	1	12	3	25,0%	2	16,7%			2,4%	-14
Баянцагаан	13 685,0	13 685,0	1	5	10	2	20,0%	4	40,0%			2,0%	2
Баяцогт	8 530,0	5 028,0		4	10	1						2,0%	-4
Баянчандмань	10 811,9	9 735,7	18	12	34	8	23,5%	10	29,4%	2	5,9%	6,8%	-5
Борнуур	7 780,0	7 780,0	10	18	34	4	11,8%			2	5,9%	6,8%	-5
Бүрэн	590,0	590,0		1	1							0,2%	-11
Дэлгэрхаан	688,9	688,9	1	7	10	1	10,0%	2	20,0%	1	10,0%	2,0%	3
Жаргалант	11 490,0	11 490,0	3	2	15	2	13,3%	6	40,0%	1	6,7%	3,0%	-5
Заамар	26 116,8	8 400,0	14	28	72	12	16,7%	24	33,3%	5	6,9%	14,3%	6
Лүн	7 963,3	7 963,3	2	8	13	4	30,8%	3	23,1%	1	7,7%	2,6%	-14
Мөнгөнморьт	1 171,3	1 021,8	7	3	13	4	30,8%	6	46,2%	2	15,4%	2,6%	-4
Өндөрширээт	13 388,0	4 665,0		11	7	1	14,3%	1	14,3%			1,4%	-20
Сүмбэр	1 863,2	366,0		4	5			4	80,0%			1,0%	-3
Сэргэлэн	33 678,0	19 914,8	2	4	25	6	24,0%	4	16,0%	2	8,0%	5,0%	-13
Угтаал	1 527,0	1 527,0		1	6					3	50,0%	1,2%	-4
Цээл	1 254,5	1 254,5	4	6	10			3	30,0%			2,0%	-4
Эрдэнэ	8 735,0	5 605,0	3	17	20	4	20,0%	5	25,0%	2	10,0%	4,0%	-8
Эрдэнэсант	7 034,6	7 034,6	4	7	13	2	15,4%	4	30,8%			2,6%	-11
Зуунмод	36 904,2	17 871,0	4	34	94	18	19,1%	31	33,0%	9	9,6%	18,7%	-68
ЗХХ газар				2	10	1	10,0%			10	100,0%	2,0%	-7
<b>Аймгийн дүн</b>	<b>327 485,5</b>	<b>157 380,8</b>	<b>91</b>	<b>202</b>	<b>502</b>	<b>91</b>	<b>18,1%</b>	<b>127</b>	<b>25,3%</b>	<b>47</b>	<b>9,4%</b>	<b>99,8%</b>	<b>-263</b>
2002-11	479 972,1	188 167,5	87	298	698	109	15,6%	163	23,4%	77	11,0%		
2001-11	368 816,7	267 136,6	78	251	647	98	15,1%	138	21,3%	121	18,7%		
2000-11	554 114,3	283 975,9	64	288	742	107	14,4%	159	21,4%	153	20,6%		
1999-11	262 875,1	143 739,9	58	222	607	91	15,0%	141	23,2%	111	18,3%		
2003.11-2002.11	-152 486,6	-30 786,7	4	-96	-196	-18		-36		-30			
Зөрүү 2003.11-2001.11	-41 331,2	-109 755,8	13	-49	-145	-7		-11		-74			
(тоогоор) 2003.11-2000.11	-226 628,8	-126 595,1	27	-86	-240	-16		-32		-106			
2003.11-1999.11	64 610,4	13 640,9	33	-20	-105			-14		-64			
2003.11-2002.11	-31,8%	-16,4%	4,6%	-32,2%	-28,1%	-16,5%		-22,1%		-39,0%			
Зөрүү 2003.11-2001.11	-11,2%	-41,1%	16,7%	-19,5%	-22,4%	-7,1%		-8,0%		-61,2%			
(хувиар) 2003.11-2000.11	-40,9%	-44,6%	42,2%	-29,9%	-32,3%	-15,0%		-20,1%		-69,3%			
2003.11-1999.11	24,6%	9,5%	56,9%	-9,0%	-17,3%			-9,9%		-57,7%			
2003.11-2002.11							2,5%			1,9%		-1,7%	
Зөрүү 2003.11-2001.11							3,0%			4,0%		-9,3%	
(нэгжээр) 2003.11-2000.11							3,7%			3,9%		-11,3%	
2003.11-1999.11							3,1%			2,1%		-8,9%	

Хэрэгт холбогдогчийн хүйс, нас, нийгмийн байдал, боловсрол - сумдаар

	Бүх холбог догч	Ү ү н з э с												
		эмэг- тэй	Насны бүлгээр				Ажил мэргэжил				Боловсролоор			
			14-17	18-30	31-35	36-аас дээш	Ажил- чин, малчин	Албан хаагч	Ажил, сургуу- льгүй	Бусад	Дээд	Дунд	Бага	Болов- срол- гүй
			by age group				by occupation				by educational level			
Total number of offe- nders	female	14-17	18-30	31-35	36- and above age	Worker, herd- men	Offi- cer	Unemplo- yed,une- ducated	Others	Higher educa- tion	Completed secondary school	primary	Unedu- cated persons	
Алтанбулаг	29		1	21	7	7	4	14	4	3	12	3	11	1
Аргалант	14		2	10	2	4	1	9		1	8	2	3	1
Архуст	1			1				1				1		
Батсүмбэр	15			9	6	1		14		1	9		5	2
Баян	9			7	2	1	1	6	1	1	5		3	1
Баяндэлгэр	4			3	1	2	1	1			3	1		
Баянжаргалан	7			5	2	2		5					7	
Баян-Өнжүүл	9	2		7	2	5		4			3	1	5	
Баянхангай	12	1		7	5			12			6	1	5	4
Баянцагаан	10		1	4	5	2		8			2		8	3
Баянцогт	10			6	4	4	1	5			6	1	3	
Баянчандмань	34	1	3	25	6	4		27	3		24	1	9	1
Борнуур	34	2	1	23	10	5		29			24	2	8	2
Бүрэн	1			1	1	1					1			
Дэлгэрхаан	10			6	4	5		4	1		3		7	2
Жаргалант	15		1	9	5	3		12		1	7		7	4
Заамар	72	3	2	51	19	16	2	54		3	49	2	18	10
Лүн	13		1	7	5	2		10	1		11	1	1	1
Мөнгөнморьт	13	1		9	4	1		10	2	1	5		7	2
Өндөрширээт	7	1		7	1	1	1	5			3		4	1
Сүмбэр	5	1		1	4	2	1	2		1	4			
Сэргэлэн	25	1	1	14	10	4	3	15	3	4	16		5	
Угтаал	6			5	1			6			1	4	1	
Цээл	10			6	4		1	8	1		6	1	3	3
Эрдэнэ	20	1		14	6	7		12	1	2	11	2	5	2
Эрдэнэсант	13	2		10	3	4		9			3	1	9	5
Эрунмод	94	8	3	58	33	21	6	64	3	8	42	6	38	17
ЗХХ газар	10			5	5				10		3	3	4	1
<b>Аймгийн дүн</b>	<b>502</b>	<b>24</b>	<b>16</b>	<b>331</b>	<b>155</b>	<b>104</b>	<b>22</b>	<b>346</b>	<b>30</b>	<b>26</b>	<b>267</b>	<b>33</b>	<b>176</b>	<b>63</b>
2002-11	698	47	40	464	194	114	48	488	48	48	425	79	146	62
2001-11	647	38	40	435	172	127	29	428	63	39	387	82	139	41
2000-11	742	39	45	528	169	146	25	477	94	25	470	92	155	48
1999-11	607	28	52	379	176	135	24	376	72	27	373	83	124	31
2003.11-2002.11	-196	-23	-24	-133	-39	-10	-26	-142	-18	-22	-158	-46	30	1
Зөрүү 2003.11-2001.11	-145	-14	-24	-104	-17	-23	-7	-82	-33	-13	-120	-49	37	22
(тоогоор) 2003.11-2000.11	-240	-15	-29	-197	-14	-42	-3	-131	-64	1	-203	-59	21	15
2003.11-1999.11	-105	-4	-36	-48	-21	-31	-2	-30	-42	-1	-106	-50	52	32
2003.11-2002.11	-28,1%	-48,9%	-60,0%	-28,7%	-20,1%	-8,8%	-54,2%	-29,1%	-37,5%	-45,8%	-37,2%	-58,2%	20,5%	1,6%
Зөрүү 2003.11-2001.11	-22,4%	-36,8%	-60,0%	-23,9%	-9,9%	-18,1%	-24,1%	-19,2%	-52,4%	-33,3%	-31,0%	-59,8%	26,6%	53,7%
(хувиар) 2003.11-2000.11	-32,3%	-38,5%	-64,4%	-37,3%	-8,3%	-28,8%	-12,0%	-27,5%	-68,1%	4,0%	-43,2%	-64,1%	13,5%	31,3%
2003.11-1999.11	-17,3%	-14,3%	-69,2%	-12,7%	-11,9%	-23,0%	-8,3%	-8,0%	-58,3%	-3,7%	-28,4%	-60,2%	41,9%	103,2%

Хэрэгт холбогдогчийн хүйс, нас, нийгмийн байдал, боловсрол.

(сумаар, хувиар)

	эмэгтэй	Насаар			Ажил мэргэжил				Боловсрол			
		14-17	18-35	36-аас дээш	Ажилчин малчин	Албан хаагч	Ажил сургуульгүй	Бусад	Дээд	Дунд	Баага	Боловсролгүй
		by age group			by occupation				by educational level			
female	14-17	18-35	36 and above age	Worker, herd-men	Officer	Unemployed, uneducated	Others	Higher education	Completed secondary school		Uneducated persons	
Алтанбулаг		3.4%	72.4%	24.1%	24.1%	13.8%	48.3%	13.8%	10.3%	41.4%	10.3%	37.9%
Аргалант		14.3%	71.4%	14.3%	28.6%	7.1%	64.3%		7.1%	57.1%	14.3%	21.4%
Архуст												
Батсүмбэр			60.0%	40.0%	6.7%		93.3%		6.7%	60.0%		33.3%
Баян			77.8%	22.2%	11.1%	11.1%	66.7%	11.1%	11.1%	55.6%		33.3%
Баяндэлгэр			75.0%	25.0%	50.0%	25.0%	25.0%			75.0%	25.0%	
Баянжаргалан			71.4%	28.6%	28.6%		71.4%					100.0%
Баян-Өнжүүл	22.2%		77.8%	22.2%	55.6%		44.4%			33.3%	11.1%	55.6%
Баянхангай	8.3%		58.3%	41.7%			100.0%			50.0%	8.3%	41.7%
Баянцагаан		10.0%	40.0%	50.0%	20.0%		80.0%			20.0%		80.0%
Баянцогт												
Баянчандмань	2.9%	8.8%	73.5%	17.6%	11.8%		79.4%	8.8%		70.6%	2.9%	26.5%
Борнуур	5.9%	2.9%	67.6%	29.4%	14.7%		85.3%			70.6%	5.9%	23.5%
Бүрэн												
Дэлгэрхаан			60.0%	40.0%	50.0%		40.0%	10.0%		30.0%		70.0%
Жаргалант		6.7%	60.0%	33.3%	20.0%		80.0%		6.7%	46.7%		46.7%
Заамар	4.2%	2.8%	70.8%	26.4%	22.2%	2.8%	75.0%		4.2%	68.1%	2.8%	25.0%
Лүн		7.7%	53.8%	38.5%	15.4%		76.9%	7.7%		84.6%	7.7%	7.7%
Мөнгөнморьт	7.7%		69.2%	30.8%	7.7%		76.9%	15.4%	7.7%	38.5%		53.8%
Өндөрширээт	14.3%		100.0%		14.3%	14.3%	71.4%			42.9%		57.1%
Сүмбэр	20.0%		20.0%	80.0%	40.0%	20.0%	40.0%		20.0%	80.0%		
Сэргэлэн	4.0%	4.0%	56.0%	40.0%	16.0%	12.0%	60.0%	12.0%	16.0%	64.0%		20.0%
Угтаал			83.3%	16.7%			100.0%			16.7%	66.7%	16.7%
Цээл			60.0%	40.0%		10.0%	80.0%	10.0%		60.0%	10.0%	30.0%
Эрдэнэ	5.0%		70.0%	30.0%	35.0%		60.0%	5.0%	10.0%	55.0%	10.0%	25.0%
Эрдэнэсант	15.4%		76.9%	23.1%	30.8%		69.2%			23.1%	7.7%	69.2%
Зуунмод	8.5%	3.2%	61.7%	35.1%	22.3%	6.4%	68.1%	3.2%	8.5%	44.7%	6.4%	40.4%
ЗХХ газар			50.0%	50.0%				100.0%		30.0%	30.0%	40.0%
<b>Аймгийн дүн</b>	<b>4.78%</b>	<b>3.19%</b>	<b>65.94%</b>	<b>30.88%</b>	<b>20.72%</b>	<b>4.38%</b>	<b>68.92%</b>	<b>5.98%</b>	<b>5.18%</b>	<b>53.19%</b>	<b>6.57%</b>	<b>35.06%</b>
2002-11	6.73%	5.73%	66.48%	27.79%	16.33%	6.88%	69.91%	6.88%	6.88%	60.89%	11.32%	20.92%
2001-11	5.87%	6.18%	67.23%	26.58%	19.63%	4.48%	66.15%	9.74%	6.03%	59.81%	12.67%	21.48%
2000-11	5.26%	6.06%	71.16%	22.78%	19.68%	3.37%	64.29%	12.67%	3.37%	63.34%	12.40%	20.89%
1999-11	4.61%	8.57%	62.44%	29.00%	22.24%	3.95%	61.94%	11.86%	4.45%	61.45%	13.67%	20.43%
2003.11-2002.11	-1.95%	-2.54%	-0.54%	3.08%	4.38%	-2.49%	-0.99%	-0.90%	-1.70%	-7.70%	-4.74%	14.14%
Зөрүү 2003.11-2001.11	-1.09%	-3.00%	-1.30%	4.29%	1.09%	-0.10%	2.77%	-3.76%	-0.85%	-6.63%	-6.10%	13.58%
нэгжээр 2003.11-2000.11	-0.48%	-2.88%	-5.22%	8.10%	1.04%	1.01%	4.64%	-6.69%	1.81%	-10.16%	-5.83%	14.17%
2003.11-1999.11	0.17%	-5.38%	3.50%	1.88%	-1.52%	0.43%	6.98%	-5.89%	0.73%	-8.26%	-7.10%	14.63%

Хэрэг гарсан газар, өдөр, цаг.

Он-Year		Газар-Place			Өдөр-Days			Цаг-Hours			
		Гудамж талбайд	Албан газар	Гэр, орон сууцанд	Ажлын	Амралтын	Баяр ёслолын	07-13	13-19	19-22	22-06
		street	office	dwelling	work	weekend	celebrate				
2003-11		41	21	108				73	159	102	256
2002-11		86	43	151	629	217	7	107	178	126	442
2001-11	Тоо	103	64	153	599	230	16	137	185	109	414
2000-11		90	89	198	647	207	7	146	219	105	391
1999-11		61	102	165	530	194	16	97	206	111	326
2003-11		6.95%	3.56%	18.31%				12.37%	26.95%	17.29%	43.39%
2002-11	Хувийн жин	10.08%	5.04%	17.70%	73.74%	25.44%	0.82%	12.54%	20.87%	14.77%	51.82%
2001-11		12.19%	7.57%	18.11%	70.89%	27.22%	1.89%	16.21%	21.89%	12.90%	48.99%
2000-11		10.45%	10.34%	23.00%	75.15%	24.04%	0.81%	16.96%	25.44%	12.20%	45.41%
1999-11		8.24%	13.78%	22.30%	71.62%	26.22%	2.16%	13.11%	27.84%	15.00%	44.05%
2003.11-2002.11	Зөрүү (тоогоор)	-45	-22	-43				-34	-19	-24	-186
2003.11-2001.11		-62	-43	-45				-64	-26	-7	-158
2003.11-2000.11		-49	-68	-90				-73	-60	-3	-135
2003.11-1999.11		-20	-81	-57				-24	-47	-9	-70
2003.11-2002.11	Зөрүү (нэгжээр)	-3.13%	-1.48%	0.60%				-0.17%	6.08%	2.52%	-8.43%
2003.11-2001.11		-5.24%	-4.01%	0.20%				-3.84%	5.06%	4.39%	-5.60%
2003.11-2000.11		-3.50%	-6.78%	-4.69%				-4.58%	1.51%	5.09%	-2.02%
2003.11-1999.11		-1.29%	-10.22%	-3.99%				-0.74%	-0.89%	2.29%	-0.66%

# Бусад

## Санхүүгийн хяналт шалгалт

Аймгийн МХГ-ын Санхүүгийн хянан шалгах хэлтэс оны эхний 11 сард 125 байгууллагад хяналт шалгалт хийж 137.2 сая ₮ төлбөр зөрчил илрүүллээ. Нийт төлүүлбэл зохих төлбөр зөрчил 128.2 сая ₮ болж барагдуулалт 66.3 сая ₮ хүрч 51.8 хувийн биелэлтэй болов.

Аймгийн МХГ-ын СХШ хэлтсийн баримтын шалгалтын  
актын биелэлтийн 2003 оны 11-сарын мэдээ

	Төлбөр зөрчлийн нийт дүн	Төлүүлбэл зохих төлбөрийн дүн	᠕мян ₮\						Биелэлтийн хувь
			Үүнээс		Барагдуулсан		дутуу төлөлт		
			Төсөвт	Тухайн байгууллагад	Төсөвт	Тухайн байгууллагад	Төсөвт	Тухайн байгууллагад	
1 Цэцэрлэгүүд	361.5	11.1	11.1				11.1		0.0%
2 Татварын хэлтэс	1810.0	1727.5	1727.5		850.4		877.1		49.2%
3 Хөдөлмөр эрхлэлтийн алба									
4 Аврах салбар	74.5	74.5	74.5		74.5				100.0%
5 Өрхийн ам жижиргааг д/сан	6000.0	6000.0		6000.0		2000.0		4000.0	33.3%
6 Цагдаагийн газар	10661.6	8149.6	1877.1	6272.5	610.0	6272.5	1267.1		84.5%
7 Зуунмод ЗДТГ	21689.3	21689.3	1747.4	19941.9		19941.9	1747.4		91.9%
8 Чандмань компани									
9 Хүмүүн цогцолбор									
10 Төв-Оргил	1162.8	1162.8	581.7	581.1		234.0	581.7	347.1	20.1%
11 Түшиг даатгал	1660.1	1660.1	28.1	1632.0	28.1	1632.0			100.0%
12 Чин үйлс даатгал	317.0	317.0	165.1	151.9	165.1	151.9			100.0%
13 Баянчандмань МСҮТ	4046.1	3723.0	2899.8	823.2	531.6	823.2	2368.2		36.4%
14 Заамар МСҮТ	292.9	284.8	276.7	8.1	167.6	8.1	109.1		61.7%
15 Эрдэнэ МСҮТ									
16 Архуст	1364.3	1202.0	135.1	1066.9	135.1	1066.9			100.0%
17 Эрдэнэ	1340.2	1340.2	778.9	561.3	672.3	561.3	106.6		92.0%
18 Мөнгөнморьт	2497.8	2397.8	897.8	1500.0	305.9	1500.0	591.9		75.3%
19 Өвөржанчивлан	504.8	504.8	174.8	330.0	174.8	330.0			100.0%
20 Өндөрширээт	6873.2	6873.2	155.9	6717.3	155.9	6717.3			100.0%
21 Аржанчивлан	1346.1	1346.1	1346.1		1081.1		265.0		80.3%
22 Баянцогт	3139.3	3139.3	2111.6	1027.7	1028.4	1027.7	1083.2		65.5%
23 Борнуур	2131.2	2131.2	2131.2		421.8		1709.4		19.8%
24 Бүрэн	1639.8	1639.8	203.6	1436.2	203.6	1436.2			100.0%
25 Баянцагаан	2122.8	2122.8	1410.8	712.0	369.0	712.0	1041.8		50.9%
26 Баян-өнжүүл	1972.2	1972.2	1815.3	156.9	840.9	42.0	974.4	114.9	44.8%
27 Алтанбулаг	1830.8	1830.8	1800.0	30.8	172.9	30.8	1627.1		11.1%
28 Монгол даатгал	38.0	38.0	8.5	29.5	8.5	29.5			100.0%
Баянөнжүүл Баянцагаан сумын									
29 НД-ын дэвтрийн баталгаажилт									
НДШ-ийн нэрийн дансны									
30 хуулийн хэрэгжилт									
31 Төв эм хангамж	37.3	37.3	37.3		37.3				100.0%
32 Угтаал	918.0	918.0	918.0				918.0		0.0%
33 Батсүмбэр	1462.5	1462.5	1462.5				1462.5		0.0%
Засаг даргын нөөц сан ба									
34 Бусад сангууд	14545.6	14545.6	9425.6	5120.0	4345.7	1860.0	5079.9	3260.0	42.7%
35 Эрдэнэсант	1612.0	1612.0	1612.0		151.6		1460.4		9.4%
36 Баянчандмань	15115.2	13996.8	2746.6	11250.2		4024.7	2746.6	7225.5	28.8%
37 Нэгдсэн эмнэлэг	2529.3	2529.3	687.3	1842.0		1842.0	687.3		72.8%
38 Өрхийн эмнэлэгүүд	1050.0	1050.0		1050.0		1050.0			100.0%
39 Эрүүл мэндийн газар	7720.9	3358.7	2808.7	550.0		550.0	2808.7		16.4%
40 ДЭХГ,УБЦТС зуунмод салбар	12068.3	12068.3	3515.2	8553.1			3515.2	8553.1	0.0%
41 Аймгийн ЗДТГ,НҮГ,ТАА	2887.6	2887.6	1534.7	1352.9			1534.7	1352.9	0.0%
42 Зуунмод МСҮТ	2409.7	2409.7	2409.7				2409.7		0.0%
2003-11-р сар	137232.7	128213.7	49516.2	78697.5	12532.1	53844.0	36984.1	24853.5	51.8%
2002-11-р сар	307504.6	298095.6	54318.8	243776.8	15392.5	202627.9	38926.3	41148.9	73.1%
2001-11-р сар	167646.9	159341.3	46814.6	112526.7	7801.4	71329.2	39013.2	41197.5	49.7%
Урьд онуудын үлдэгдэлээс барагдсан дүн		75770.1	75770.1		9449.6		66320.5		12.47%

## Шүүхийн шийдвэр гүйцэтгэл

Шүүхийн шийдвэр гүйцэтгэлийн тасгийн оны эхний 11 сарын мэдээгээр ажиллагаа хийгдэж байгаа 1447 гүйцэтгэх хуудсанд нийт 1044.9 сая ₮-ийн төлбөр тэтгэлэг ногдов. Үүнээс 357 гүйцэтгэх хуудсанд ногдох 269.6 сая ₮-ийн материалд шүүхийн байцаан шийтгэх ажиллагаа хийгдэж, биелүүлбэл зохих 1090 гүйцэтгэх хуудасны 775.3 сая ₮-өөс 313.0 сая ₮-ийг биелүүлж, бодит биелэлтийн хувь 38.81 болов.

Бодитой биелүүлсэн 423 гүйцэтгэх хуудсаар тооцоход нэг гүйцэтгэх хуудсанд дунджаар 0,739 сая ₮ ногдлоо.

Аймгийн шүүхийн шийдвэр гүйцэтгэлийн  
ажлын 2003-оны 11-сарын мэдээ.

	Ажиллагаа хийгдэж байгаа материал	Хасагдах БША хийгдэж байгаа		Биелүүлбэл зохих		Бодитой биелүүлсэн		Бодит биелэлтийн хувь	Үлдэгдэл		
		Гүйцэтгэх хуудасны тоо	мян.төг	Гүйцэтгэх хуудасны тоо	мян.төг	Гүйцэтгэх хуудасны тоо	мян.төг		Гүйцэтгэх хуудасны тоо	мян.төг	
1 Шийдвэр гүйцэтгэлийн журмаар төлүүлэх нийт төлбөр тэтгэлэг бүгд	1447	1044950,6	357	269599,6	1090	775351,0	423	312995,0	38,81%	667	462356,0
Ү Банкны байгууллагад төлөх	28	39069,2	10	6714,4	18	32354,8	3	7637,6	16,67%	15	24717,2
Ү Нийгмийн даатгалын байгууллагад төлөх	27	167776,8	4	26286,2	23	141490,6	7	62527,2	30,43%	16	78963,4
э Татварын болон орон нутгийн төсөвт орох	353	61000,0	38	21814,0	315	39186,0	164	11007,2	52,06%	151	28178,8
<b>2002-11</b>	<b>1936</b>	<b>923394,5</b>	<b>275</b>	<b>201309,3</b>	<b>1661</b>	<b>722085,2</b>	<b>547</b>	<b>261726,1</b>	<b>36,25%</b>	<b>1114</b>	<b>460359,1</b>

Тайлбар: БША- Байцаан шийтгэх ажиллагаа хийгдэж байгаа

## Статистикийн хэлтсийн

дарга

Ж.Отгончулуун