

Засаг даргын дэргэдэх Статистикийн хэлтэс

Н танаа



Төв аймгийн эдийн засаг, нийгмийн байдлын
тухай

танилцуулга

(2004 оны эхний 2 сар)

Зуунмод

2004.03.06

Гарчиг

• Нийгэм эдийн засгийн үзүүлэлтүүд	1-3
• Төсөв, мөнгө, зээл, хадгаламж, нийгмийн даатгал, нийгмийн халамж	4-18
• Хэрэглээний үнэ тариф, ХАА-н бүтээгдэхүүний үнэ	19-29
• Ажилгүйчүүд	30-34
• Хөдөө аж ахуй	35-39
• Аж үйлдвэр	40-49
• Холбоо	50-51
• Барилга	52-53
• Эрүүл мэнд	54-61
• Гэмт хэрэг	62-67
• Бусад	68

	Хэмжих нэгж	2004 оны эхний 2 сар				
		Аймгийн дундаж	Хамгийн			
			их	бага		
Хүн амын нягтрал	хүн	1,3	Зуунмод	767,8	Мөнгөнморьт	0,3
			Баянчандмань	5,4	Баянцагаан	0,4
			Сүмбэр	4,9	Эрдэнэ	0,4
			Борнуур	3,8	Сэргэлэн	0,5
			Жаргалант	3,2	Алтанбулаг	0,6
Төрөх насны 1000 эмэгтэйд ногдох төрөлт	хүн	3,9	Алтанбулаг	3	Баяндэлгэр	0
			Аргалант	2	Баянхангай	0
			Архуст	2	Сэргэлэн	0
			Батсүмбэр	5	Баянчандмань	1
			Баян	3	Заамар	1
1000 хүнд ногдох нас баралт	хүн	0,8	Мөнгөнморьт	2,3	Аргалант	0
			Баян	2	Баяндэлгэр	0
			Зуунмод	1,7	Баян-Өнжүүл	0
			Баянцагаан	1,2	Баянхангай	0
			Батсүмбэр	1,10	Борнуур	0
Хөдөлмөрийн насны 10000 хүнд ногдох ажилгүйчүүдийн тоо	хүн	146	Архуст	409	Мөнгөнморьт	8
			Цээл	409	Сэргэлэн	8
			Баян	288	Баян-Өнжүүл	12
			Баянхангай	277	Жаргалант	35
			Баянцогт	273	Баянцагаан	39
Амьд төрсөн 1000 хүүхдэд ногдох нас баралт	хүн	65	Цээл	333	Алтанбулаг	0
			Зуунмод	130	Аргалант	0
			Алтанбулаг	0	Архуст	0
			Аргалант	0	Батсүмбэр	0
			Архуст	0	Баян	0
10000 хүн тутмаас халдварт өвчнөөр өвчлөгчид	хүн	14	Зуунмод	69	Алтанбулаг	0
			Сүмбэр	18	Аргалант	0
			Сэргэлэн	15	Батсүмбэр	0
			Баянцагаан	12	Баяндэлгэр	0
			Бүрэн	12	Баян-Өнжүүл	0
Орон нутгийн төсвийн орлогод зарлагын эзлэх хувь	%	11,63	Эрдэнэ	18,84	Угтаал	0,79
			Заамар	14,71	Жаргалант	1,47
			Баянчандмань	14,60	Өндөрширээт	1,78
			Мөнгөнморьт	9,50	Баянцагаан	1,86
			Батсүмбэр	9,36	Баян	1,88
Нэг хүнд ногдох төсвийн зарлага	мян-төг	13,82	Баянхангай	13,65	Эрдэнэ	4,40
			Аргалант	12,75	Алтанбулаг	5,60
			Сүмбэр	12,71	Батсүмбэр	6,18
			Баяндэлгэр	12,59	Жаргалант	6,23
			Зуунмод	12,16	Эрдэнэсант	6,24
Нэг хүнд ногдох төсөвийн орлого	мян-төг	1,61	Баянчандмань	1,64	Жаргалант	0,09
			Заамар	1,55	Угтаал	0,09
			Мөнгөнморьт	0,99	Эрдэнэсант	0,14
			Эрдэнэ	0,83	Өндөрширээт	0,15
			Батсүмбэр	0,58	Баянцагаан	0,15

(үргэлжлэл)

	Хэмжих нэгж	2004 оны 02-р сар				
		Аймгийн дундаж	Хамгийн		Бага	
			их	бага		
1-р зэргийн гурил	төг	432	Борнуур	500	Эрдэнэсант	380
			Баянцагаан	480	Баяндэлгэр	400
			Баян-өнжүүл	480	Архуст	400
			Угтаал	480	Бүрэн	400
			Алтанбулаг	460	Жаргалант	400
Хонины мах	төг	1206	Мөнгөнморьт	1500	Эрдэнэсант	850
			Баянчандмань	1500	Эрдэнэ	1000
			Борнуур	1500	Цээл	1000
			Баяндэлгэр	1500	Лүн	1000
			Жаргалант	1400	Баянжаргалан	1000
Үхрийн мах	төг	1256	Борнуур	1600	Эрдэнэсант	1000
			Жаргалант	1600	Цээл	1000
			Мөнгөнморьт	1500	Баянхангай	1000
			Алтанбулаг	1500	Аргалант	1100
			Баянчандмань	1500	Архуст	1100
Цагаан будаа	төг	460	Алтанбулаг	500	Баян	400
			Эрдэнэ	500	Баяндэлгэр	400
			Эрдэнэсант	500	Зуунмод	420
			Баянцогт	500	Батсүмбэр	450
			Баян-өнжүүл	500	Угтаал	450
Хатуу чихэр	төг	1919	Цээл	2300	Баяндэлгэр	1700
			Архуст	2200	Сүмбэр	1700
			Аргалант	2100	Батсүмбэр	1800
			Баянчандмань	2000	Баянцагаан	1800
			Борнуур	2000	Бүрэн	1800
Шингэн сүү	төг	507	Зуунмод	600	Батсүмбэр	350
			Баянхангай	600	Дэлгэрхаан	350
			Заамар	600	Угтаал	400
			Өндөрширээт	600	Сүмбэр	400
			Сэргэлэн	600	Эрдэнэсант	450
Элсэн чихэр	төг	606	Цээл	700	Лүн	500
			Батсүмбэр	700	Баянчандмань	550
			Баян	700	Архуст	550
			Алтанбулаг	650	Жаргалант	550
			Аргалант	650	Өндөрширээт	550
Гурилан боов	төг	912	Аргалант	1200	Баян	650
			Баянжаргалан	1000	Баяндэлгэр	700
			Бүрэн	1000	Зуунмод	750
			Жаргалант	1000	Заамар	800
			Цээл	1000	Батсүмбэр	800
Төмс	төг	251	Баянцагаан	400	Сүмбэр	150
			Баян-өнжүүл	350	Борнуур	150
			Алтанбулаг	300	Жаргалант	170
			Бүрэн	300	Лүн	180
			Батсүмбэр	300	Зуунмод	200
Сонгино	төг	539	Жаргалант	750	Зуунмод	400
			Сэргэлэн	650	Баян	400
			Заамар	650	Баяндэлгэр	400
			Эрдэнэ	650	Аргалант	450
			Цээл	600	Лүн	450

(үргэлжлэл)

	Хэмжих нэгж	Эхний 2 сар - In first 2 months				
		Аймгийн дун болон дундаж	Хамгийн		Бага	
			их	бага		
measuring unit		Total and average	highest	lowest		
Төм малын зүй бус хороздлын оны эхний малд эзлэх хувь Percentage of losses to total livestock at the beginning of year	Хувь percent	0,417%	Угтаал	1,824%	Эрдэнэ	0,025%
			Баяндэлгэр	0,933%	Архуст	0,049%
			Баянчандмань	0,832%	Борнуур	0,128%
			Эрдэнэсант	0,786%	Баянхангай	0,131%
			Бүрэн	0,767%	Баянцогт	0,139%
16-аас дээш насны 10000 хүнд ногдох гэмт хэрэг Number of offences per 10000 population of 16 and above ages	Хүн people	19	Заамар	44	Лүн	5,0
			Угтаал	38	Мөнгөнморьт	7,0
			Баян	37	Өндөрширээт	7,0
			Архуст	33	Сэргэлэн	7,0
			Баянчандмань	32	Баянцогт	7,0



Төсөв, мөнгө

Төсвийн орлого 2004 оны эхний 2 сард орон нутаг ба аймагт төвлөрүүлснээр 72,3 сая, зарлага 1282,8 сая ₮ болж, төсвийн алдагдал 1210,5 сая ₮ болж, Аймаг, орон нутгийн төсвийн орлогоор тооцоход, орлогын төлөвлөгөө 108,5 хувь биелэгдэж, үндсэн нэрийн татварын орлогуудаас өмчийн, тусгай зориулалтын орлого, бусад татвар, хураамжийн төлөвлөгөөнүүд биелэгдээгүйн дээр: өмчийн орлогын албан татвараас: Үл хөдлөх хөрөнгө, бууны татвар, тусгай зориулалтаас АТБӨЯХ, бусад татвар, төлбөр хураамжаас газрын төлбөрийн төлөвлөгөөнүүд биелэгдсэнгүй.

Төсвийн орлогын гүйцэтгэл. (мянган ₮) Budget revenue. /thousand tog/

Орлогын төрлүүд. Types of revenue	2003 он эхний 2 сар	2004 оны эхний 2 сар			2004-2 2003-2 %	Орлогд ээлэх % 2004 он
		Төлөв- лөгөө	Гүйцэт- гэл	ТБ %		
I. ОРЛОГО - Бүгд REVENUE-TOTAL (II+Y)	67597,2	66578,3	72265,3	108,5%	106,9%	100,0%
II. Урсгал орлого-current revenue (III+IV)	61711,2	66378,3	69892,9	105,3%	113,3%	96,7%
III Татварын орлого-tax revenue (1+2+3+4)	40767,5	57868,4	45155,1	78,0%	110,8%	62,5%
1.Орлогын албан татвар-income tax (1.1+1.2)	10051,7	9096,2	11132,4	122,4%	110,8%	15,4%
1.1. Хүн амын орлогын албан татвар Individuals Income tax	10051,7	9096,2	11132,4	122,4%	110,8%	15,4%
цалин хөлс, түүнтэй адилтгах орлого						
хувиараа аж ахуй эрхэлсний орлого	436,7					
орлогыг тухай бүр тодорхойлох боломжгүй	4793,1	5421,4	5435,9	100,3%	113,4%	7,5%
хувийн мал бүхий иргэний орлого	4821,9	3674,8	5696,5	155,0%	118,1%	7,9%
хадгаламжийн хүүгийн орлого						
хувьцааны ногдол ашиг, хувь хүртэгчийн бусад орлого						
1.2. Аж ахуйн нэгжийн орлогын татвар Corporate Income tax						
2. Өмчийн татвар Property tax	1788,7	2939,3	837,4	28,5%	46,8%	1,2%
Үл хөдлөх хөрөнгийн	1627,7	2637,3	635,4	24,1%	39,0%	0,9%
Бууны албан татвар	161,0	302,0	202,0	66,9%	125,5%	0,3%
3. Дотоодын бараа үйлчилгээний татвар Domestic goods and services Дотоодын (НӨАТ) Онцгой татвар						
4.Тусгай зориулалтын орлого үүнээс Автотээврийн болон өөрөө явагч хэрэгслийн	1329,5	2108,8	2012,2	95,4%	151,4%	2,8%
	1329,5	2108,8	2012,2	95,4%	151,4%	2,8%
5. Бусад албан татвар, төлбөр, хураамж Other taxes	27597,6	43724,1	31173,1	71,3%	113,0%	43,1%
а. Улсын тэмдэгтийн хураамж	3504,9	2235,8	2989,3	133,7%	85,3%	4,1%
б. Ашигт малтмалын нөөцийн төлбөр		160,0	560,9	350,6%	#DIV/0!	0,8%
в. Газрын төлбөр	17070,7	33967,2	18827,0	55,4%	110,3%	26,1%
д. Ойгоос түлээ, мод ашигласны төлбөр	4858,3	6911,1	7354,7	106,4%	151,4%	10,2%
е. Ашигт малтмалаас бусад байгалийн баялаг ашиглахад олгох эрхийн зөвшөөрлийн хураамж	25,0	200,0				
ё. Байгальтай харьцахад хураах төлбөр			296,2	118,5%		0,4%
и. Агнуурын нөөц ашигласны төлбөр, агнах барих зөвшөөрлийн хураамж		250,0	295,0			0,4%
й. Түгээмэл тархацтай ашигт малтмал ашигласны	105,0					
л. Рашаан ашигласны төлбөр						
м. Ус, рашаан ашигласны төлбөр	2033,7		800,0		39,3%	1,1%
к. Бусад төлбөр, хураамж			50,0			
IV. -Татварын бус орлого-Non tax revenue	20943,7	8509,9	24737,8	290,7%	118,1%	34,2%
а. Хувьцааны ногдол ашиг						
б. Хүү торгуулийн орлого	9526,6	3172,6	9851,8	310,5%	103,4%	13,6%
в. Төсөвт газрын өөрийн орлого	7055,5	4122,3	9677,2	234,8%	137,2%	13,4%
г. Турээсийн орлого	1819,1	865,0	1101,3	127,3%	60,5%	1,5%
д. Бусад орлого	2542,5	350,0	4107,5	1173,6%	161,6%	5,7%
V. -Хөрөнгө барлуулсны орлого-Capital revenue	5886,0	200,0	2372,4	1186,2%	40,3%	3,3%
а. Төрийн өмч худалдсаны орлого	4586,0	200,0	2372,4	1186,2%	51,7%	3,3%
б. Өмч хувьчлалын орлого	1300,0					

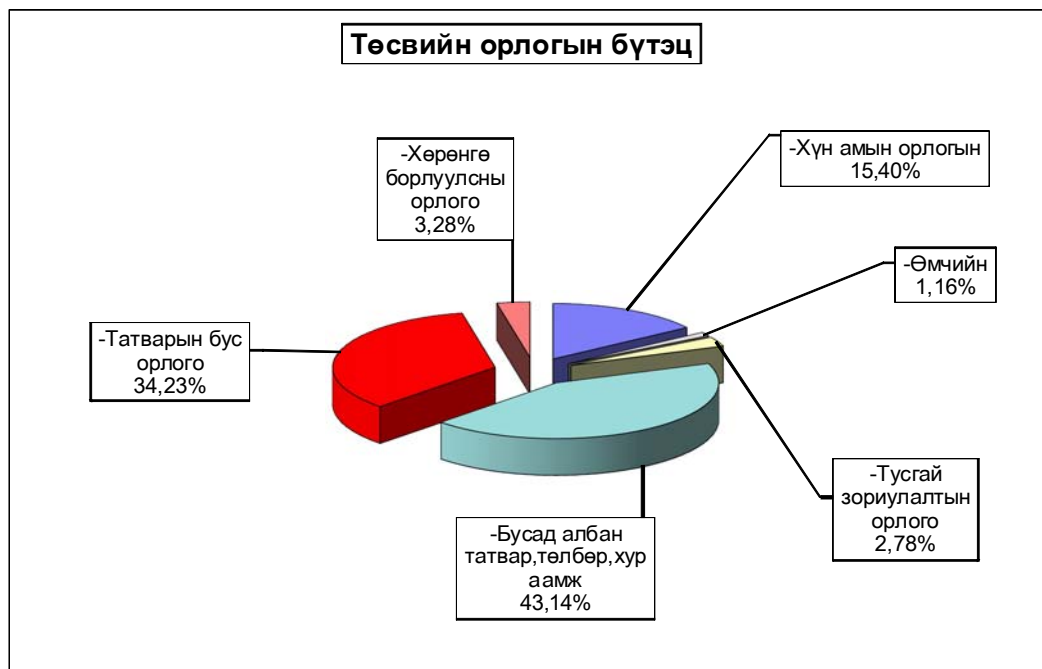

Аймагт төвлөрүүлэх орлогууд. (мян-₮)

	2004 оны эхний 2 сарын		
	төлөв - лөгөө	гүйцэт- гэл	ТБ-ийн хувь
Авто техник болон өөрөө явах хэрэгслийн	2 108,8	2 012,2	95,4%
Газрын төлбөр	33 967,2	18 827,0	55,4%
Үл хөдлөх хөрөнгийн	2 637,3	635,4	24,1%
Нөөцийн	250,0	296,2	118,5%
Хүү торгууль		7 372,5	
Төсөвт газрын өөрийн орлого	2 803,4	1 160,9	41,4%
Хөрөнгө борлуулсны орлого	200,0	1 372,4	686,2%
Өмч хувьчлалын орлого			
ДҮН	41 966,7	31 676,6	75,5%

Улсад төвлөрүүлдэг орлогууд. (мян-₮)

	2004 оны эхний 2 сарын		
	төлөв - лөгөө	гүйцэт- гэл	ТБ-ийн хувь
Хүн амын цалин хөлс түүнтэй адил орлого	43 333,6	36 296,2	83,8%
Аж ахуйн нэгжийн орлогын албан татвар	4 094,6	4 843,4	118,3%
Нэмэгдсэн өртгийн албан татвар	10 400,0	12 018,1	115,6%
Онцгой албан татвар	19 010,8	23 820,2	125,3%
ДҮН	76 839,0	76 977,9	100,2%

Нийт зарлага total expenditure

EXPENDITURE SECTOR	2003 оны мөн үеийн гүйцэтгэл	2004 оны эхний 2 сарын			2004-2%	Зарлагад эзлэх % 2004 он
		Төлөв- лөгөө	Гүйцэт- гэл	ТБ %	2003-2	
Бүх зарлагын дүн	1 019 524,8	1 515 655,4	1 282 788,1	84,6%	125,8%	100,0%
1.Цалин хөлс	441 029,9	516 496,9	451 544,4	87,4%	102,4%	35,20%
2.Нийгмийн даатгалын шимтгэл	93 709,5	109 700,2	105 478,5	96,2%	112,6%	8,22%
3.Эрүүл мэндийн даатгалын хураамж	5 696,8	18 009,7	2 797,9	15,5%	49,1%	0,22%
4.Бараа үйлчилгээний бусад зардал	465 735,0	850 744,2	702 234,3	82,5%	150,8%	54,74%
- бичиг хэрэг	6 068,5	15 250,0	13 702,3	89,9%	225,8%	1,95%
-гэрэл цахилгаан	36 759,2	41 461,9	42 092,5	101,5%	114,5%	5,99%
-түлш халаалт	195 624,9	456 863,1	346 252,5	75,8%	177,0%	49,31%
-тээвэр шатахуун	44 530,4	48 728,1	48 280,3	99,1%	108,4%	6,88%
-шуудан холбоо	8 962,1	15 472,8	11 396,1	73,7%	127,2%	1,62%
-цэвэр бохир ус	8 939,8	10 750,3	6 328,5	58,9%	70,8%	0,90%
- дотоод албан томилолт	11 332,7	15 588,6	18 011,9	115,5%	158,9%	2,56%
- Гадаад томилолт (арга хэмжээ)						
- Ном, хэвлэл авах						
-хичээл практикийн зардал	10 349,9	15 015,6	8 465,3	56,4%	81,8%	1,21%
-эд хогшил худалдан авах	7 332,7	4 114,5	10 023,8	243,6%	136,7%	1,43%
-нормын хувцасны зардал	1 042,0	16 557,5	3 577,7	21,6%	343,3%	0,51%
- Хоол	48 112,4	99 331,7	58 099,8	58,5%	120,8%	8,27%
- Эм	30 449,0	44 356,0	42 393,7	95,6%	139,2%	6,04%
-урсгал зардал	7 970,7	7 936,1	10 232,7	128,9%	128,4%	1,46%
- Биеийн тамирын уралдаан,тэмцээн						
- Байрны түрээсийн хөлс	687,4	1 549,4	1 666,9	107,6%	242,5%	0,24%
-бусад зардал	47 573,3	57 768,6	81 710,3	141,4%	171,8%	11,64%
5.Татаас ба урсгал шилжүүлэг	13 353,6	20 704,4	18 133,0	87,6%	135,8%	1,41%
- Татаас						
-Нэг удаагийн тэтгэмж,урамшуулал	13 353,6	20 704,4	18 133,0	87,6%	135,8%	1,41%
6.Хөрөнгийн зардал			2 600,0			0,20%
үүнээс: Их засвар			2 600,0			0,20%
Санхүүгийн байгуул:- Оны эхний үлдэгдэл	110 563,7		133 442,1		120,7%	
лагын харилцах						
дансны үлдэгдэл : Тайлангийн эцсийн үлдэгдэл	343 530,1		189 509,9		55,2%	
Төсөвт :Өглөгийн үлдэгдэл	196 960,6		71 836,1		36,5%	
байгууллагын :Авлагын үлдэгдэл	107 099,1		70 185,3		65,5%	

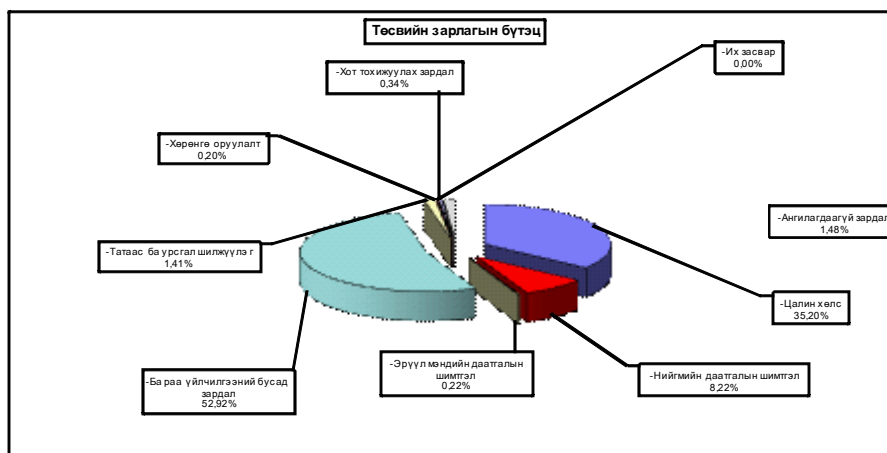

Нийт зарлагаас. from total EXPENDITURE

EXPENDITURE SECTOR	2003 оны мөн үеийн гүйцэтгэл	2004 оны эхний 2 сар			Нийт зар лагд ээлэх %	Зарлагад ээлэх % 2004 он
		Төлөв- лөгөө	Гүйцэт- гэл	ТБ %		
01 .Нийтийн ерөнхий үйл-ний зарлага	183 969,1	277 685,9	282 840,2	101,9%	22,05%	100,0%
1.Цалин хөлс	87 653,4	107 643,7	97 862,8	90,9%	7,63%	34,6%
2.Нийгмийн даатгалын шимтгэл	18 209,3	28 079,9	23 643,0	84,2%	1,84%	8,4%
3.Эрүүл мэндийн даатгалын хураам:	985,4	407,0	753,2	185,1%	0,06%	0,3%
4.Бараа үйлчилгээний бусад зардал	74 180,9	138 430,4	155 473,5	112,3%	12,12%	55,0%
- бичиг хэрэг	2 071,9	5 314,6	4 565,2	85,9%	0,36%	2,9%
-гэрэл цахилгаан	5 466,9	8 774,1	8 793,0	100,2%	0,69%	5,7%
-түлш халаалт	21 041,9	55 007,2	53 848,9	97,9%	4,20%	34,6%
-тээвэр шатахуун	17 297,2	20 642,8	19 950,8	96,6%	1,56%	12,8%
-шуудан холбоо	2 877,9	8 902,1	5 090,5	57,2%	0,40%	3,3%
-цэвэр бохир ус	454,6	1 728,9	1 160,2	67,1%	0,09%	0,7%
- дотоод албан томилолт	4 470,0	9 899,7	10 865,0	109,8%	0,85%	7,0%
- Гадаад томилолт (арга хэмжээ)						
- Ном, хэвлэл авах						
-хичээл практикийн зардал		53,0	138,8	261,9%	0,01%	0,1%
-эд хогшил худалдан авах	3 579,3	1 797,5	5 609,4	312,1%	0,44%	3,6%
-нормын хувцасны зардал	84,3	480,4	175,3	36,5%	0,01%	0,1%
- Хоол	243,9	4 297,5	2 569,0	59,8%	0,20%	1,7%
- Эм		102,2	80,0		0,01%	0,1%
-урсгал зардал	1 272,6	3 562,7	3 772,0	105,9%	0,29%	2,4%
- Биеийн тамирын уралдаан,тэмцээ						
- Байрны түрээсийн хөлс	457,0	1 300,0	1 344,5	103,4%	0,10%	0,9%
-бусад зардал	14 863,4	16 567,7	37 510,9	226,4%	2,92%	24,1%
5.Татаас ба урсгал шилжүүлэг	2 940,1	3 124,9	5 107,7	163,5%	0,40%	1,8%
- Татаас						
-Нэг удаагийн тэтгэмж,урамшуула	2 940,1	3 124,9	5 107,7	163,5%	0,40%	100,0%
6.Хөрөнгийн зардал						
үүнээс: Их засвар						
02 .Батлан хамгаалах	5 057,2	6 493,4	4 805,1	74,0%	0,37%	100,0%
1.Цалин хөлс	3 452,0	3 067,2	2 816,6	91,8%	0,22%	58,6%
2.Нийгмийн даатгалын шимтгэл	322,5	419,4	187,2	44,6%	0,01%	3,9%
3.Эрүүл мэндийн даатгалын хураамж						
4.Бараа үйлчилгээний бусад зардал	1 267,7	2 857,4	1 801,3	63,0%	0,14%	37,5%
- бичиг хэрэг	11,0	50,0	47,2	94,4%	0,00%	2,6%
-гэрэл цахилгаан		138,2	137,4	99,4%	0,01%	7,6%
-түлш халаалт	437,0	1 165,6	955,5	82,0%	0,07%	53,0%
-тээвэр шатахуун	228,0	143,0	126,0	88,1%	0,01%	7,0%
-шуудан холбоо	150,0	159,6	70,0	43,9%	0,01%	3,9%
-цэвэр бохир ус						
- дотоод албан томилолт	213,5	214,2	168,0	78,4%	0,01%	9,3%
-нормын хувцасны зардал		559,2				
- Хоол	100,2	126,0				
- Эм						
-урсгал зардал		166,6				
- Биеийн тамирын уралдаан,тэмцээн						
- Байрны түрээсийн хөлс						
-бусад зардал	128,0	135,0	297,2	220,1%	0,02%	16,5%
5.Татаас ба урсгал шилжүүлэг	15,0	149,4				
- Татаас						
-Нэг удаагийн тэтгэмж,урамшуула	15,0	149,4				
6.Хөрөнгийн зардал						
үүнээс: Их засвар						

Нийт зарлагаас. from total EXPENDITURE

EXPENDITURE SECTOR	2003 оны мөн үеийн гүйцэтгэл	2004 оны эхний 2 сарын			Нийт зар лагад эзлэх %	Зарлагад эзлэх % 2004 он
		Төлөв- лөгөө	Гүйцэт- гэл	ТБ %		
03 . Нийгмийн хэв журам, аюулгүй байдал	67 162,8	81 666,1	79 770,4	97,7%	6,22%	100,0%
1.Цалин хөлс	33 720,5	38 558,9	37 599,2	97,5%	2,93%	47,1%
2.Нийгмийн даатгалын шимтгэл	1 299,4	1 917,3	1 606,7	83,8%	0,13%	2,0%
3.Эрүүл мэндийн даатгалын хураамж	196,9					
4.Бараа үйлчилгээний бусад зардал	25 163,9	30 802,9	33 145,0	107,6%	2,58%	41,6%
- бичиг хэрэг	640,5	904,6	505,1	55,8%	0,04%	1,5%
-гэрэл цахилгаан	487,3	520,0	473,6	91,1%	0,04%	1,4%
-түлш халаалт	10 637,5	15 666,4	13 718,4	87,6%	1,07%	41,4%
-тээвэр шатахуун	8 680,4	8 659,5	9 006,3	104,0%	0,70%	27,2%
-шуудан холбоо	641,2	1 579,3	1 520,2	96,3%	0,12%	4,6%
-цэвэр бохир ус	400,0	408,4	408,4	100,0%	0,03%	1,2%
- дотоод албан томилолт	1 972,0	762,5	618,9	81,2%	0,05%	1,9%
- Гадаад томилолт (арга хэмжээ)						
- Ном, хэвлэл авах						
-хичээл практикийн зардал						
-эд хогшил худалдан авах	827,5		1 072,5		0,08%	3,2%
-нормын хувцасны зардал						
- Хоол	45,5	445,2	37,7	8,5%	0,00%	0,1%
- Эм	20,0	20,0				
-урсгал зардал	659,6	1 537,0	4 149,3	270,0%		12,5%
- Биений тамирын уралдаан, тэмцээн						
- Байрны түрээсийн хөлс						
-бусад зардал	152,4	300,0	1 634,6	544,9%	0,13%	4,9%
5.Татаас ба урсгал шилжүүлэг	6 782,1	10 387,0	7 419,5	71,4%	0,58%	9,3%
- Татаас						
-Нэг удаагийн тэтгэмж, урамшуулал	6 782,1	10 387,0	7 419,5	71,4%	0,58%	9,3%
6.Хөрөнгийн зардал						
үүнээс: Их засвар						
04 . Боловсрол	471 866,6	644 182,4	510 714,3	79,3%	39,81%	100,0%
1.Цалин хөлс	210 835,1	210 216,4	188 388,9	89,6%	14,69%	36,9%
2.Нийгмийн даатгалын шимтгэл	51 076,4	45 406,8	51 593,6	113,6%	4,02%	10,1%
3.Эрүүл мэндийн даатгалын хураамж	2 925,9	10 090,3	1 022,4	10,1%	0,08%	0,2%
4.Бараа үйлчилгээний бусад зардал	204 569,6	378 468,9	266 358,7	70,4%	20,76%	52,2%
- бичиг хэрэг	1 243,6	2 046,2	1 644,0	80,3%	0,13%	0,6%
-гэрэл цахилгаан	19 384,3	15 899,8	15 714,2	98,8%	1,23%	5,9%
-түлш халаалт	117 823,8	248 174,2	180 562,0	72,8%	14,08%	67,8%
-тээвэр шатахуун	857,2	472,2	1 561,8	330,7%	0,12%	0,6%
-шуудан холбоо	1 544,8	1 590,4	915,3	57,6%	0,07%	0,3%
-цэвэр бохир ус	6 054,2	4 164,8	2 694,7	64,7%	0,21%	1,0%
- дотоод албан томилолт	2 883,8	1 715,4	4 104,7	239,3%	0,32%	1,5%
- Гадаад томилолт (арга хэмжээ)						
- Ном, хэвлэл авах						
-хичээл практикийн зардал	10 251,6	14 796,0	8 326,5	56,3%	0,65%	3,1%
-эд хогшил худалдан авах	1 456,3		1 062,1		0,08%	0,4%
-нормын хувцасны зардал	624,7	11 745,1	754,1	6,4%	0,06%	0,3%
- Хоол	35 582,3	73 181,2	41 070,6	56,1%	3,20%	15,4%
- Эм	368,0					
-урсгал зардал	3 220,6		486,0			0,2%
- Биений тамирын уралдаан, тэмцээн						
- Байрны түрээсийн хөлс						
-бусад зардал	3 274,4	4 683,6	7 462,7	159,3%	0,58%	2,8%
5.Татаас ба урсгал шилжүүлэг	2 459,6		3 350,7		0,26%	0,7%
- Татаас						
-Нэг удаагийн тэтгэмж, урамшуулал	2 459,6		3 350,7		0,26%	0,7%
6.Хөрөнгийн зардал						
үүнээс: Их засвар						

Нийт зарлагаас. from total EXPENDITURE

EXPENDITURE SECTOR	2003 оны мөн үеийн гүйцэтгэл	2004 оны эхний 2 сарын			Нийт зар лагад ээлэх %	Зарлагад ээлэх % 2004 он
		Төлөв- лөгөө	Гүйцэт- гэл	ТБ %		
05. Эрүүл мэнд	200 867,4	381 688,6	297 627,5	78,0%	23,20%	100,0%
1.Цалин хөлс	76 768,7	120 014,1	94 437,4	78,7%	7,36%	31,7%
2.Нийгмийн даатгалын шимтгэл	15 441,3	25 923,1	21 193,8	81,8%	1,65%	7,1%
3.Эрүүл мэндийн даатгалын хураам	851,5	5 760,7	528,5	9,2%	0,04%	0,2%
4.Бараа үйлчилгээний бусад зардал	106 968,1	225 711,0	180 157,7	79,8%	14,04%	60,5%
- бичиг хэрэг	1 394,2	6 475,6	6 309,8	97,4%	0,49%	3,5%
-гэрэл цахилгаан	8 724,2	12 361,2	14 367,5	116,2%	1,12%	8,0%
-түлш халаалт	25 180,2	101 721,9	72 432,5	71,2%	5,65%	40,2%
-тээвэр шатахуун	16 318,5	17 475,8	16 674,6	95,4%	1,30%	9,3%
-шуудан холбоо	1 671,4	2 214,6	1 588,9	71,7%	0,12%	0,9%
-цэвэр бохир ус	1 507,3	3 431,8	1 700,7	49,6%	0,13%	0,9%
- дотоод албан томилолт	777,0	1 987,8	1 135,8	57,1%	0,09%	0,6%
- Гадаад томилолт (арга хэмжээ)						
- Ном, хэвлэл авах						
-хичээл практикийн зардал						
-эд хогшил худалдан авах	595,6	2 067,0	663,9	32,1%	0,05%	0,4%
-нормын хувцасны зардал	325,1	3 536,2	2 528,3	71,5%	0,20%	1,4%
- Хоол	11 700,8	20 198,4	14 088,6	69,8%	1,10%	7,8%
- Эм	30 061,0	44 100,4	42 313,7	95,9%	3,30%	23,5%
-урсгал зардал	1 917,5	2 162,8	1 346,5	62,3%	0,10%	0,7%
- Биеийн тамирын уралдаан,тэмцээн						
- Байрны түрээсийн хөлс	50,4	88,8	56,4	63,5%	0,00%	0,0%
-бусад зардал	6 744,9	7 888,7	4 950,5	62,8%	0,39%	2,7%
5.Татаас ба урсгал шилжүүлэг	837,8	4 279,7	1 310,1	30,6%	0,10%	0,4%
- Татаас						
-Нэг удаагийн тэтгэмж,урамшуула	837,8	4 279,7	1 310,1	30,6%	0,10%	0,4%
6.Хөрөнгийн зардал						
үүнээс: Их засвар						
06. Нийгмийн даатгал,нийгмийн халам	3 803,0	13 011,9	6 132,8	47,1%	0,48%	100,0%
1.Цалин хөлс	1 345,1	6 197,9	2 002,8	32,3%	0,16%	32,7%
2.Нийгмийн даатгалын шимтгэл	225,9	1 288,7	543,9	42,2%	0,04%	8,9%
3.Эрүүл мэндийн даатгалын хураам	50,2	286,3				
4.Бараа үйлчилгээний бусад зардал	2 136,8	5 147,2	3 486,1	67,7%	0,27%	56,8%
- бичиг хэрэг		79,2	160,8	203,0%	0,01%	4,6%
-гэрэл цахилгаан	80,0	225,4	50,0	22,2%	0,00%	1,4%
-түлш халаалт	721,2	1 926,8	770,0	40,0%	0,06%	22,1%
-тээвэр шатахуун	80,0	141,6	117,0	82,6%	0,01%	3,4%
-шуудан холбоо	184,6	291,4	203,8	69,9%	0,02%	5,8%
-цэвэр бохир ус	158,0	160,0	144,4	90,3%	0,01%	4,1%
- дотоод албан томилолт	47,5	164,0	41,4	25,2%	0,00%	1,2%
-хичээл практикийн зардал		166,6				
-эд хогшил худалдан авах	132,5	200,0	85,4	42,7%	0,01%	2,4%
-нормын хувцасны зардал						
- Хоол	356,0	1 083,4	333,9	30,8%	0,03%	9,6%
- Эм						
-урсгал зардал	2,0	10,4				
- Биеийн тамирын уралдаан,тэмцээн						
- Байрны түрээсийн хөлс	180,0		266,0		0,02%	7,6%
-бусад зардал	195,0	698,4	1 313,4	188,1%	0,10%	37,7%
5.Татаас ба урсгал шилжүүлэг	45,0	91,8	100,0	108,9%	0,01%	1,6%
- Татаас						
-Нэг удаагийн тэтгэмж,урамшуула	45,0	91,8	100,0	108,9%	0,01%	1,6%
6.Хөрөнгийн зардал						
үүнээс: Их засвар						
07. Орон сууц,нийтийн аж ахуй	2 163,1	6 499,1	4 423,8	68,1%	0,34%	100,0%
1.Гудамжны гэрэлтүүлэг цэвэрлэгээ	2 163,1	6 499,1	4 423,8	68,1%	0,34%	100,0%
2.Ундааны цэвэр усны хангамж						

Нийт зарлагаа from total EXPENDITURE

EXPENDITURE SECTOR	2003 оны мөг уеийн гүйцэтгэл	2004 оны эхний 2 сары			Нийт зар лагад эзлэх %	Зарлагад ээлэх % 2004 он
		Төлөв- лөгөө	Гүйцэт- гэл	ТБ %		
08. Амралт,спорт,соёл урлаг	48 763,4	57 975,5	46 178,7	79,7%	3,60%	100,0%
1.Цалин хөлс	13 769,4	14 965,8	14 191,5	94,8%	1,11%	30,7%
2.Нийгмийн даатгалын шимтгэл	4 102,0	3 232,6	3 164,9	97,9%	0,25%	6,9%
3.Эрүүл мэндийн даатгалын хураам	127,7	718,3	96,7	13,5%	0,01%	0,2%
4.Бараа үйлчилгээний бусад зардал	30 764,3	36 758,8	28 543,6	77,7%	2,23%	61,8%
- бичиг хэрэг	384,6	135,0	186,1	137,9%	0,01%	0,7%
-гэрэл цахилгаан	2 296,1	3 125,8	2 039,6	65,3%	0,16%	7,1%
-түлш халаалт	19 556,3	29 251,6	20 492,3	70,1%	1,60%	71,8%
-тээвэр шатахуун	169,1	260,4	230,5	88,5%	0,02%	0,8%
-шуудан холбоо	103,9	177,0	75,6	42,7%	0,01%	0,3%
-цэвэр бохир ус	189,1	685,8	220,1	32,1%	0,02%	0,8%
- дотоод албан томилолт	429,9	58,4	285,6	489,0%	0,02%	1,0%
- Гадаад томилолт (арга хэмжээ)						
- Ном, хэвлэл авах						
-хичээл практикийн зардал	3,8					
-эд хогшил худалдан авах	681,9		1 350,6	#DIV/0!	0,11%	4,7%
-нормын хувцасны зардал	7,9	190,0	120,0	63,2%	0,01%	0,4%
- Хоол	29,7					
- Эм						
-урсгал зардал	854,7		187,7	#DIV/0!		0,7%
- Биеийн тамирын уралдаан,тэмцээн						
- Байрны түрээсийн хөлс						
-бусад зардал	6 057,3	2 874,8	3 355,5	116,7%	0,26%	11,8%
5.Татаас ба урсгал шилжүүлэг		2 300,0	182,0	7,9%	0,01%	0,4%
- Татаас						
-Нэг удаагийн тэтгэмж,урамшуула		2 300,0	182,0	7,9%	0,01%	0,4%
6.Хөрөнгийн зардал						
үүнээс: Их засвар						
09. Тээвэр ,Холбоо						
1. Хотын нийтийн тээврийн зардал						
10.. Хөдөө аж ахуй, ой агнуур	6 085,5	12 852,0	8 552,9	66,5%	0,67%	100,0%
1.Цалин хөлс	2 953,5	4 263,8	2 768,7	64,9%	0,22%	32,4%
2.Нийгмийн даатгалын шимтгэл	718,7	933,6	787,2	84,3%	0,06%	9,2%
3.Эрүүл мэндийн даатгалын хураам	142,0	191,8				
4.Бараа үйлчилгээний бусад зардал	2 018,3	7 182,8	4 597,7	64,0%	0,36%	53,8%
- бичиг хэрэг	55,9	166,6	75,7	45,4%	0,01%	1,6%
-гэрэл цахилгаан	128,3	166,2	78,4	47,2%	0,01%	1,7%
-түлш халаалт		2 860,0	2 597,8	90,8%	0,20%	56,5%
-тээвэр шатахуун	659,3	591,0	314,9	53,3%	0,02%	6,8%
-шуудан холбоо	181,1	183,4	175,5	95,7%	0,01%	3,8%
-цэвэр бохир ус	176,6	170,6				
- дотоод албан томилолт	419,5	600,0	470,0	78,3%	0,04%	10,2%
- Гадаад томилолт (арга хэмжээ)						
- Ном, хэвлэл авах						
-хичээл практикийн зардал						
-эд хогшил худалдан авах						
-нормын хувцасны зардал		21,6				
- Хоол						
- Эм		133,4				
-урсгал зардал		330,0	39,4	11,9%	0,00%	0,5%
- Биеийн тамирын уралдаан,тэмцээн						
- Байрны түрээсийн хөлс						
-бусад зардал	397,6	1 960,0	846,0	43,2%	0,07%	9,9%
5.Татаас ба урсгал шилжүүлэг	253,0	280,0	399,3	142,6%	0,03%	4,7%
- Татаас						
-Нэг удаагийн тэтгэмж, урамшуул:	253,0	280,0	399,3	142,6%	0,03%	4,7%
6.Хөрөнгийн зардал						
үүнээс: Их засвар						

Нийт зарлагаас. from total EXPENDITURE

EXPENDITURE SECTOR	2003 оны мөн үеийн гүйцэтгэл	2004 оны эхний 2 сарын			Нийт зар- лагад эзлэх %	Зарлагад эзлэх % 2004 он
		Төлөв- лөгөө	Гүйцэт- гэл	ТБ %		
11. Эдийн засгийн бусад	18 538,1	22 633,6	20 163,3	89,1%	1,57%	100,0%
1.Цалин хөлс	10 532,2	11 569,1	11 476,5	99,2%	0,89%	56,9%
2.Нийгмийн даатгалын шимтгэл	2 314,0	2 498,8	2 758,2	110,4%	0,22%	13,7%
3.Эрүүл мэндийн даатгалын хураамж	417,2	555,3	397,1	71,5%	0,03%	2,0%
4.Бараа үйлчилгээний бусад зардал	5 253,7	7 918,8	5 267,8	66,5%	0,41%	26,1%
- бичиг хэрэг	266,8	78,2	208,4	266,5%	0,02%	4,0%
-гэрэл цахилгаан	192,1	251,2	438,8	174,7%	0,03%	8,3%
-түлш халаалт	227,0	1 089,4	875,1	80,3%	0,07%	16,6%
-тээвэр шатахуун	240,7	341,8	298,4	87,3%	0,02%	5,7%
-шуудан холбоо	1 607,2	375,0	1 756,3	468,3%	0,14%	33,3%
-цэвэр бохир ус						
- дотоод албан томилолт	119,5	186,6	322,5	172,8%	0,03%	6,1%
- Гадаад томилолт (арга хэмжээ)						
- Ном, хэвлэл авах						
-хичээл практикийн зардал	94,5					
-эд хогшил худалдан авах	59,6	50,0	179,9	359,8%	0,014%	3,4%
-нормын хувцасны зардал		25,0				
- Хоол	54,0					
- Эм						
-урсгал зардал	43,7	166,6	251,8	151,1%	0,020%	4,8%
- Биеийн тамирын уралдаан,тэмцээн						
- Байрны түрээсийн хөлс		160,6				
-бусад зардал	2 348,6	5 194,4	936,6	18,0%	0,07%	17,8%
5.Татаас ба урсгал шилжүүлэг	21,0	91,6	263,7	287,9%	0,021%	1,3%
- Татаас						
-Нэг удаагийн тэтгэмж,урамшуулал	21,0	91,6	263,7	287,9%	0,021%	1,3%
6.Хөрөнгийн зардал						
үүнээс: Их засвар						
12. Ангилалдаагүй зардал	11 248,6	10 966,9	18 979,1	173,1%	1,48%	100,0%
1. Нөөц хөрөнгө	11 248,6	10 966,9	18 979,1	173,1%	1,48%	100,0%
13 Хөрөнгийн зардал			2 600,0		0,20%	13,7%

2004 оны 2 сарын нийт зарлага-эдийн засгийн салбаруудаар

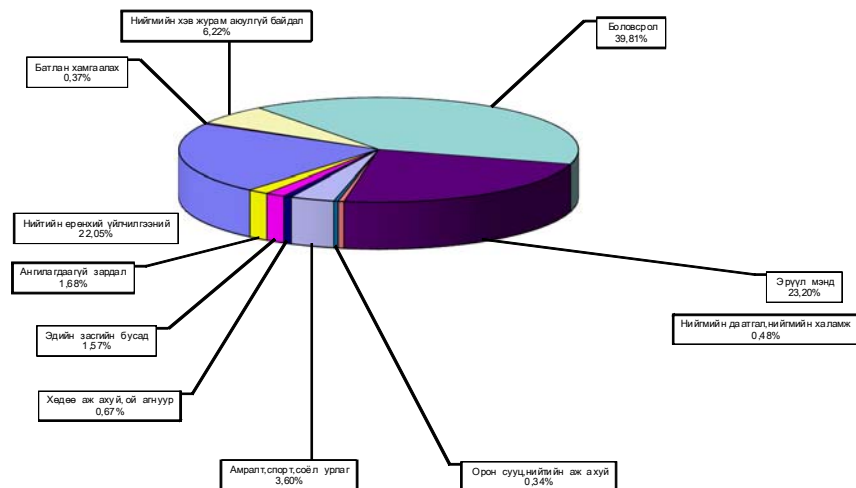

Орон нутгийн төсвийн орлого 40,6 сая ₮ болж төлөвлөгөө 164,9 хувиар биелэгдэж, төсвийн зарлага 852,8 сая ₮-т хүрч орлогоос давсан зарлага 812,2 сая ₮ болов.

Орон нутгийн төсвийн орлогын төлөвлөгөөг дүнгээр нь **Борнуур, Мөнгөнморьт, Жаргалант, Аргалант** сумд 709,3-259,5 мянган ₮-өөр тасалдууллаа.

Орон нутгийн төсвийн орлого, зарлагыг сумдаар
LOCAL BUDGET, EXPENDITURE SOMS, as of first 2 months, thous tog

Soms	О Р Л О Г О , REVENUE				З А Р Л А Г А , EXPENDITURE			НИЙТ ДҮНД ЭЗЛЭХ ХУВЬ			Орлогыг
	Жилийн эхнээс				Жилийн эхнээс			Орлог	Зарлага	Зарлагад	
	Төлөвлөгөө	Гүйцэтгэл	үүнээс 2003 оны дутуу	ТБ хувь	Төлөвлөгөө	Гүйцэтгэл	ТБ хувь				
АБ	1130,0	1205,7		106,7%	27355,1	17649,3	64,5%	1,67%	1,38%	6,83%	
АР	1130,0	870,5	13,0	77,0%	28512,8	24844,0	87,1%	1,20%	1,94%	3,50%	
АТ	275,6	427,9		155,3%	20776,8	20211,4	97,3%	0,59%	1,58%	2,12%	
БС	2039,8	3647,2	134,2	178,8%	46667,0	38970,5	83,5%	5,05%	3,04%	9,36%	
БА	307,0	440,1	68,2	143,4%	26019,4	23419,0	90,0%	0,61%	1,83%	1,88%	
БД	370,0	591,1	123,2	159,8%	23124,1	18446,7	79,8%	0,82%	1,44%	3,20%	
БЖ	314,0	841,8	138,5	268,1%	21490,0	18810,2	87,5%	1,16%	1,47%	4,48%	
БӨ	168,3	701,3	465,2	416,7%	20609,4	20555,7	99,7%	0,97%	1,60%	3,41%	
БХ	795,0	799,1		100,5%	22631,5	20074,4	88,7%	1,11%	1,56%	3,98%	
БЦ	207,0	362,0	184,2	174,9%	22316,7	19460,2	87,2%	0,50%	1,52%	1,86%	
БТ	512,6	583,7		113,9%	26091,3	22001,6	84,3%	0,81%	1,72%	2,65%	
БЧ	828,6	5440,4	88,0	656,6%	38574,9	37266,8	96,6%	7,53%	2,91%	14,60%	
БН	1899,0	1189,7	37,1	62,6%	36800,9	30963,8	84,1%	1,65%	2,41%	3,84%	
БҮ	677,8	752,2	385,1	111,0%	22615,6	21822,4	96,5%	1,04%	1,70%	3,45%	
ДХ	224,0	344,0		153,6%	20618,1	15907,9	77,2%	0,48%	1,24%	2,16%	
ЖА	1082,0	555,6	142,6	51,3%	47359,2	37782,5	79,8%	0,77%	2,95%	1,47%	
ЗА	1037,6	9002,6	129,6	867,6%	59288,8	61181,9	103,2%	12,46%	4,77%	14,71%	
ЛҮ	488,0	583,3	15,0	119,5%	32248,4	30063,2	93,2%	0,81%	2,34%	1,94%	
ММ	2740,0	2122,1	117,9	77,4%	25071,3	22336,2	89,1%	2,94%	1,74%	9,50%	
ӨШ	155,0	325,3	70,2	209,9%	20703,8	18275,7	88,3%	0,45%	1,42%	1,78%	
СҮ	496,0	506,7		102,2%	22848,3	21646,2	94,7%	0,70%	1,69%	2,34%	
СЭ	278,0	499,4	246,4	179,6%	21155,1	13772,3	65,1%	0,69%	1,07%	3,63%	
УГ	226,0	266,0	5,5	117,7%	37582,1	33646,5	89,5%	0,37%	2,62%	0,79%	
ЦЭ	1338,0	1375,0	452,1	102,8%	37207,1	35217,5	94,7%	1,90%	2,75%	3,90%	
ЭР	1995,8	2941,8	468,8	147,4%	17530,9	15614,1	89,1%	4,07%	1,22%	18,84%	
ЭС	770,0	775,5		100,7%	42608,9	33725,8	79,2%	1,07%	2,63%	2,30%	
ЗМ	3126,6	3438,7	36,8	110,0%	194337,3	179110,6	92,2%	4,76%	13,96%	1,92%	
ТӨ	41966,7	31676,6		75,5%	553510,6	430011,7	77,7%	43,83%	33,52%	7,37%	
ОНД	24611,7	40588,7	3321,6	164,9%	962144,8	852776,4	88,6%	56,17%	66,48%	4,76%	
ДҮН	66578,4	72265,3	3321,6	108,5%	1515655,4	1282788,1	84,6%	100,0%	100,0%	5,63%	

Орон нутгийн орлогоос Аймагт төвлөрөх нэр төрлийг сумдаар үзүүлбэл
LOCALBUDGET SOMS, as of first 2 months,thous tog.

Сумд Soms	Газрын төлбөр		АБЭЯХ-ийн татаар		Үл хөдлөх хөрөнгийн		Нөөцийн		Хүү,торгууль; төрийн өмч, хөрөнгө худалдсны өмч хувьчлалын орлогод.		Дүн		
	тө	гуй	тө	гуй	тө	гуй	тө	гуй	тө	гуй	тө	гуй	хувь
АБ	505,4	200,0				72,2					505,4	272,2	53,9
АР	552,6		332,4	127,1		84,5					885,0	211,6	23,9
АТ	180,0	371,0			36,0	1,8					216,0	372,8	172,6
БС	1 166,6	1 031,4		162,0		16,0					1 166,6	1 209,4	103,7
БА	638,2	253,6		651,4	19,0		250,0	100,0			907,2	1 005,0	110,8
БД	166,6			88,0	30,8	32,3					197,4	120,3	60,9
БЖ	33,4	16,7									33,4	16,7	50,0
БӨ	104,2	157,0									104,2	157,0	150,7
БХ	257,8										257,8		
БЦ	266,7		83,1	122,2	12,0	12,0		196,2			361,8	330,4	91,3
БТ	656,1	330,0		71,5		24,0					656,1	425,5	64,9
БЧ	778,5	416,9				100,0					878,5	416,9	47,5
БН	1 250,0	33,4	320,0			415,0					1 985,0	33,4	1,7
БҮ	104,0	164,6				4,8					108,8	164,6	151,3
ДХ	52,8	11,6									52,8	11,6	22,0
ЖА	3 000,0										3 000,0		
ЗА	13 907,3	10 460,9									13 907,3	10 460,9	75,2
ЛҮ	197,2			1,8	400,0						597,2	1,8	0,3
ММ	1 397,0	94,6	100,0								1 497,0	94,6	6,3
ӨШ	116,6										116,6		
СҮ	686,3	31,0	20,0	41,2							706,3	72,2	10,2
СЭ	3 358,6	3 325,0									3 358,6	3 325,0	99,0
УГ	526,6	120,8				30,9					526,6	151,7	28,8
ЦЭ	1 729,3		610,0	34,2							2 339,3	34,2	1,5
ЭР	1 466,6	920,0				6,1					1 466,6	926,1	63,1
ЭС	202,2	143,2									202,2	143,2	70,8
ЭМ	666,6	745,3	643,3	712,8	1 619,7	355,6					2 929,6	1 813,7	61,9
ТӨО									3 003,4	9 905,8	3 003,4	9 905,8	329,8
ДҮН	33 967,2	18 827,0	2 108,8	2 012,2	2 637,3	635,4	250,0	296,2	3 003,4	9 905,8	41 966,7	31 676,6	75,5

Орон нутгийн орлогоос Улсад төвлөрүүлэх нэр төрлийг сумдаар үзүүлбэл
LOCALBUDGET SOMS, as of first 2 months,thous tog.

Сумд Soms	Шалингийн ашиг		ААНОАТ		НӨТ		Онцгой		Урьд оны дутуугаас	Дүн		
	тө	гуй	тө	гуй	тө	гуй	тө	гуй		гуй	тө	гуй
АБ	676,0	527,5								676,0	527,5	78,0
АР	476,0	325,5	36,0	1,1						512,0	326,6	63,8
АТ	359,6	0,4	48,0			72,4		337,6		817,6	0,4	0,0
БС	1 378,0	2 910,8	160,8			689,8	2 000,0	2 190,6		4 419,2	4 910,8	111,1
БА	759,6	1 000,7	48,0			80,6				888,2	1 000,7	112,7
БД	229,6	199,6	44,0							273,6	199,6	73,0
БЖ	344,6	288,5	45,8							390,4	288,5	73,9
БӨ	301,2	296,5	51,2		117,0					469,4	296,5	63,2
БХ	336,2	170,6	28,0							364,2	170,6	46,8
БЦ	266,0	221,1	36,8	38,7						302,8	259,8	85,8
БТ	350,0	246,0	27,0							377,0	246,0	65,3
БЧ	851,8	447,3	64,0		174,8		1 176,0			2 266,6	447,3	19,7
БН	676,2	471,8	120,0	200,0	60,2		1 041,8			1 898,2	671,8	35,4
БҮ	351,2		30,4							381,6		
ДХ	392,8	265,3	26,4	8,4						419,2	273,7	65,3
ЖА	1 004,8	88,4	128,0	348,0	104,2		692,2			1 929,2	436,4	22,6
ЗА	7 992,8	4 821,3	72,8							8 065,6	4 821,3	59,8
ЛҮ	509,6	967,7	69,6		128,4		730,8			1 438,4	967,7	67,3
ММ	526,2	999,7	27,0							553,2	999,7	180,7
ӨШ	420,0	508,4	31,6	28,3						451,6	536,7	118,8
СҮ	412,4	308,3	48,8							461,2	308,3	66,8
СЭ	514,2	728,9	48,6	101,6	83,2					646,0	830,5	128,6
УГ	642,8	938,9	56,0	66,0						698,8	1 004,9	143,8
ЦЭ	802,0	143,0	596,0	35,1						1 398,0	178,1	12,7
ЭР	792,8	482,5	96,0	1 013,3	97,0		530,8			1 516,6	1 495,8	98,6
ЭС	775,6	328,4	27,2	125,4	471,4					1 274,2	453,8	35,6
ЭМ	21 191,6	18 609,1	2 126,6	2 877,5	8 321,0	10 018,1	12 311,0	23 820,2		43 950,2	55 324,9	125,9
ДҮН	43 333,6	36 296,2	4 094,6	4 843,4	10 400,0	12 018,1	19 010,8	23 820,2		76 839,0	76 977,9	100,2

Төсвийн зарлагыг сумдаар
EXPENDITURE SOMS, as of first 2 months, thous tog

Soms	Зарлага , Expenditure			НИЙТ ЗАРЛАГААС				Сумдад өгсөн дотаци
	Жилийн эхнээс			Цалин	Зарлагад эзлэх %	НДШ, ЭМД	бараа үйлч бусад	
	Төлөвлөгөө	Гүйцэтгэл	ТБ хувь					
АБ	27 355,1	17 649,3	9 349,6	52,97%	2 925,1	5 374,6	22 713,2	
АР	28 512,8	24 844,0	7 653,9	30,81%	2 071,4	15 118,7	23 892,0	
АТ	20 776,8	20 211,4	7 708,4	38,14%	2 996,5	9 506,5	17 828,4	
БС	46 667,0	38 970,5	17 723,6	45,48%	4 679,0	16 567,9	39 202,1	
БА	26 019,4	23 419,0	10 334,1	44,13%	2 820,4	10 264,5	22 322,8	
БД	23 124,1	18 446,7	6 242,8	33,84%	1 784,0	10 419,9	21 376,9	
БЖ	21 490,0	18 810,2	7 647,9	40,66%	2 474,5	8 687,8	18 408,9	
БӨ	20 609,4	20 555,7	7 771,5	37,81%	2 141,9	10 642,3	17 861,9	
БХ	22 631,5	20 074,4	7 932,9	39,52%	2 118,5	10 023,0	18 800,0	
БЦ	22 316,7	19 460,2	7 383,1	37,94%	2 000,5	10 076,6	18 698,5	
БТ	26 091,3	22 001,6	7 928,2	36,03%	2 058,4	12 015,0	22 016,9	
БЧ	38 574,9	37 266,8	12 768,7	34,26%	3 282,1	21 216,0	32 873,8	
БН	36 800,9	30 963,8	13 061,2	42,18%	4 121,7	13 780,9	30 026,9	
БҮ	22 615,6	21 822,4	10 363,6	47,49%	3 189,9	8 268,9	19 298,6	
ДХ	20 618,1	15 907,9	6 706,9	42,16%	1 590,8	7 610,2	17 434,4	
ЖА	47 359,2	37 782,5	15 213,6	40,27%	3 482,3	19 088,6	39 472,6	
ЗА	59 288,8	61 181,9	19 999,2	32,69%	5 510,8	35 671,9	50 231,3	
ЛҮ	32 248,4	30 063,2	12 179,4	40,51%	3 593,7	14 293,1	26 923,5	
ММ	25 071,3	22 336,2	10 189,5	45,62%	2 686,3	9 460,4	18 163,4	
ОШ	20 703,8	18 275,7	9 140,8	50,02%	2 901,5	6 233,4	17 218,5	
СҮ	22 848,3	21 646,2	9 465,9	43,73%	2 498,9	9 681,4	18 005,2	
СЭ	21 155,1	13 772,3	6 752,1	49,03%	1 877,7	5 142,5	17 975,2	
УГ	37 582,1	33 646,5	12 363,6	36,75%	2 317,6	18 965,3	32 829,6	
ЦЭ	37 207,1	35 217,5	13 643,3	38,74%	3 869,6	17 704,6	30 752,9	
ЭР	17 530,9	15 614,1	6 193,3	39,66%	1 030,6	8 390,2	12 102,6	
ЭС	42 608,9	33 725,8	14 052,8	41,67%	4 480,5	15 192,5	34 872,0	
ЗМ	194 337,3	179 110,6	49 100,3	27,41%	13 172,0	116 838,3	172 695,5	
ТӨ	553 510,6	430 011,7	132 679,2	30,85%	20 603,2	276 729,3	409 776,5	
ОНД	962 144,8	852 776,4	318 870,2	37,39%	87 673,2	446 233,0	813 997,6	
ДҮН	1 515 655,4	1 282 788,1	451 549,4	35,20%	108 276,4	722 962,3	1 223 774,1	

Төсвийн зарлага төсөвт байгууллагаар
(мян-төг)
EXPENDITURE Government organization, as of first 2 months, thous tog

	З А Р Л А Г А , EXPENDITURE			НИЙТ ЗАРЛАГААС				олгосон татаас	Өглөг (мян-төг)
	Жилийн эхнээс			Цалин	Зарлагад эзлэх %	НДШ, ЭМД	бараа үйлч бусад		
	Төлөв	Гүйц-гэл	ТБ хувь						
ЗДТГ	43 182,8	39 526,2	91,5%	7 823,3	19,8%	1 989,3	29 713,6	42 182,8	
ИТХурал	3 106,0	3 144,2	101,2%	889,0	28,3%	364,4	1 890,8	3 106,0	
Аудитын газар	3 720,8	3 410,3	91,7%	1 583,6	46,4%	520,0	1 306,7	3 720,8	
Ар жанчивлан	17 616,0	13 938,4	79,1%	4 871,7	35,0%	725,8	8 340,9	4 684,0	4 949,7
Статистик	2 151,4	1 494,3	69,5%	1 002,8	67,1%	270,2	221,3	2 029,4	
МХГазар	12 302,4	9 763,7	79,4%	5 318,0	54,5%	765,0	3 680,7	11 409,6	
Газрын алба	2 724,4	6 732,6	247,1%	1 236,0	18,4%	264,8	5 231,8	999,8	
Цагдаагийн газар	63 601,6	61 023,9	95,9%	30 611,5	50,2%	1 166,5	29 245,9	61 825,6	
Галын алба	18 064,5	18 746,5	103,8%	6 987,7	37,3%	440,2	11 318,6	18 004,1	
Аврах салбар	6 493,4	4 805,1	74,0%	2 816,6	58,6%	187,2	1 801,3	6 106,0	
Халамжийн төв	3 751,8	2 968,0	79,1%	909,1	30,6%	328,3	1 730,6	3 751,8	
Ахмадын хороо	430,6	453,0	105,2%	276,5	61,0%		176,5	430,6	
Хүүхдийн төв	3 508,5	538,6	15,4%				538,6	3 508,5	
Хөд-эрх-алба	2 177,2	2 173,2	99,8%	817,2	37,6%	215,6	1 140,4	2 177,2	
ХХААУГазар	12 852,0	8 552,9	66,5%	2 768,7	32,4%	787,2	4 997,0	12 552,0	469,3
СХЗТөв	2 560,8	2 570,1	100,4%	1 178,3	45,8%	307,3	1 084,5	1 370,1	
БОрчны алба	4 962,2	2 801,1	56,4%	2 023,2	72,2%	533,0	244,9	4 829,0	
Цаг уур	16 512,8	14 792,1	89,6%	8 275,0	55,9%	2 315,0	4 202,1	16 488,1	
Хот тохижуулах	6 499,1	4 423,8	68,1%				4 423,8	6 082,5	
Ангилалдаагүй	1 124,9	5 975,0	531,2%				5 975,0	5 975,0	
Нөөц сан	9 842,0	15 604,1	158,5%				15 604,1	17 291,2	
Бусад	49 651,9								
Хүү/сувилал	12 796,1	9 420,9	73,6%	2 895,8	30,7%	657,9	5 867,2	9 999,0	
БСөёлын газар	8 123,7	8 203,7	101,0%	2 036,6	24,8%	265,5	5 901,6	7 808,8	
Нэгдсэн эмнэлэг	130 337,6	110 061,1	84,4%	30 490,0	27,7%	4 731,8	74 839,3	82 412,4	5 707,8
ЭМГазар	37 247,8	36 640,2	98,4%	7 330,8	20,0%	1 871,1	27 438,3	30 032,3	
Өвөр Жанчивлан	28 600,3	18 373,5	64,2%	4 494,0	24,5%	790,0	13 089,5	2 854,8	81,9
БТСпортын хороо	19 530,5							18 566,5	
Музей	4 677,4	5 637,8	120,5%	1 431,4	25,4%	378,3	3 828,1	4 486,8	
ХЖ Хүрээлэн	15 221,2	8 924,7	58,6%	3 530,5	39,6%	451,2	4 943,0	14 196,4	4 262,4
Номын сан	10 138,9	9 312,7	91,9%	1 081,9	11,6%	277,6	7 953,2	10 895,4	397,0
ХО, Их Зас									
ДҮН	553 510,6	430 011,7	77,7%	132 679,2	30,9%	20 603,2	276 729,3	409 776,5	15 868,1

Төсөвт байгууллагуудын Өглөгийн үлдэгдэл (мян, ₮)

Д/д		Хэмжих нэгж	2003 оны эцсийн байдлаар	2004 оны 2 сарын 29-ны үлдэгдэл	үүнээс: Өглөг үүссэн хугацаагаар		
					31-60 өдөр	61-120 өдөр	121- өдрөөс дээш
Төсөвт байгууллагуудын өглөг Бүгд							
		мян, ₮	51 531,4	71 836,1	25 953,2	2 986,4	42 896,5
1	ү Цалингийн	мян, ₮	3 768,2	3 768,2			3 768,2
2	НДШ	мян, ₮	22 601,6	25 257,1	6 661,9		18 595,2
3	ү ЭМД	мян, ₮					
4	Гэрэл цахилгаан	мян, ₮	5 488,3	6 431,6	919,7	1 115,8	4 396,1
5	н Түлш, халаалт	мян, ₮	8 934,9	21 987,0	11 869,5	1 182,6	8 934,9
6	Цэвэр, бохир ус	мян, ₮	1 600,0	438,8	438,8		
7	э Шуудан, холбоо	мян, ₮	1 444,4	1 420,3	272,5	84,5	1 063,3
8	Тээвэр, шатахуун	мян, ₮		3 229,0	2 917,7	311,3	
9	Хоол	мян, ₮	842,2	729,5	30,0	77,8	621,7
10	э Эм	мян, ₮	423,4	2 266,1	1 628,3	214,4	423,4
11	Дотоод албан томилолт	мян, ₮	1 550,9	744,2	744,2		
12	Урсгал засвар	мян, ₮	503,9	553,9	50,0		503,9
	Байрны түрээс	мян, ₮		50,4	50,4		
13	с Бусад	мян, ₮	4 373,6	4 960,0	370,2		4 589,8
Төсөвт байгууллагуудын өглөг Бүгд							
		хувь	100,0%	100,0%	36,13%	4,16%	59,71%
1	ү Цалингийн	хувь	7,31%	5,25%			5,25%
2	НДШ	хувь	43,86%	35,16%	9,27%		25,89%
3	ү ЭМД	хувь					
4	Гэрэл цахилгаан	хувь	10,65%	8,95%	1,28%	1,55%	6,12%
5	н Түлш, халаалт	хувь	17,34%	30,61%	16,52%	1,65%	12,44%
6	Цэвэр, бохир ус	хувь	3,10%	0,61%	0,61%		
7	э Шуудан, холбоо	хувь	2,80%	1,98%	0,38%	0,12%	1,48%
8	Тээвэр, шатахуун	хувь		4,49%	4,06%	0,43%	
9	Хоол	хувь	1,63%	1,02%	0,04%	0,11%	0,87%
10	э Эм	хувь	0,82%	3,15%	2,27%	0,30%	0,59%
11	Дотоод албан томилолт	хувь	3,01%	1,04%	1,04%		
12	Урсгал засвар	хувь	0,98%	0,77%	0,07%		0,70%
13	с Бусад	хувь	8,49%	6,90%	0,52%		6,39%

Төсвийн Өглөг (өр)-ийг сумдын нэрээр, төсөвтэй шууд харьцдаг байгууллагуудын дүнгээр үзүүлбэл:

Soms	Нийт өглөг (мян- ₮)	ү ү н э э с			Авлага
		цалин	НДШ	бусад	
Алтанбулаг					
Аргалант					
Архуст	1,058.0		1,058.0		
Батсүмбэр					168.3
Баян	736.9				736.9
Баяндэлгэр					2,510.2
Баянжаргалан	1,310.6				1,310.6
Баян-Өнжүүл					2,969.9
Баянхангай	3,584.2				3,584.2
Баянцагаан					
Баянцогт	634.3		51.0	583.3	1,048.2
Баянчандмань					
Борнуур					285.4
Бүрэн					
Дэлгэрхаан					1,938.1
Жаргалант					17,609.8
Заамар	23,776.0		13,623.9	10,152.1	1,640.0
Лүн					
Мөнгөнморьт					
Өндөрширээт					
Сүмбэр					228.0
Сэргэлэн	703.3				703.3
Угтаал	374.7				374.7
Цээл	13,165.8	3,768.2	3,176.0	6,221.6	12,560.6
Эрдэнэ	2,021.5		793.1	1,228.4	4,911.0
Эрдэнэсант	6,402.2		1,638.1	4,764.1	508.8
Зуунмод	2,200.5			2,200.5	8,159.5
Төвлөрсөн	15,868.1		4,917.0	10,951.1	12,774.2
О.Н.Дүн	55,968.0	3,768.2	20,340.1	31,859.7	57,411.1
ДҮН	71,836.1	3,768.2	25,257.1	42,810.8	70,185.3

Мөнгө, зээл, хадгаламж

Монгол шуудан, Хас, Зоос банкны салбарууд, ХААН банкны УБ төв салбарын харьяа тооцооны төвийн дүнгээр **2004 оны эхний 2 сард** кассын орлого **1390.8 сая ₮**, кассын зарлага **1380.4 сая ₮** болж, гүйлгээнд **80.5 сая ₮** байгаа нь өмнөх сарын эцсээс **17.2 сая ₮-өөр өслөө.**

Банкны кассын орлого, зарлага. (сая-төг)
REVENUE, EXPENDITURE, BANK OF CASH mIn tog

	Банкны кассын						Орлого % Зарлага Revenue to expenditure ratio, %
	Орлого revenue			Зарлага expenditure			
	Системийн банкны зузаат- гал	Бусад цэвэр орлого	Дүн Total	Системийн банкинд шилжүүл- сэн	Бусад цэвэр зарлага	Дүн Total	
Салбар, тооцооны кассуудын дүн Total bank	375,5	706,4	1390,8	82,4	1000,8	####	100,8%
Ү -ХАА-н банкны тооцооны касс Agriculture Bank	360,0	339,0	699,0		728,4	728,4	96,0%
Ү -Мон-шуудан банкны салбар Post Givo Bank	3,5	252,1	255,6	67,4	166,8	234,2	109,1%
Э -Хас банкны салбар Khasbank	12,0	115,3	127,3	15,0	105,6	120,6	105,6%
С -Зоос банкны салбар Zoosbank	150,0	158,9	308,9		297,2	297,2	103,9%

ХААН банкны харьяа тооцооны төв, Монгол шуудан, Хас, Зоос банкны салбаруудад аж ахуйн нэгж, байгууллагуудад **жижиг худалдаа, үйлдвэрлэлийг** дэмжих үүднээс олгосон зээлийн үлдэгдэл 2 сарын 29-ний байдлаар **1432.4 сая ₮** байгаа нь 2003 оны эцсээс **257.1 сая ₮**, өмнөх сарынхаас 140,6 сая ₮-өөр тус тус өслөө.

Иргэдийн хувийн хадгаламжинд 2 сарын 29-ний байдлаар **584.5 сая ₮** байгаа нь өмнөх сарын эцсээс **84.5 сая ₮-өөр өсчээ.**

Иргэдийн хадгаламжийн үлдэгдэл, хүү (сая, төгрөгөөр)
REMAINDER OF INDIVIDUAL DEPOSITS, RATE mIn tog, by months %

	Хадгаламжийн үлдэгдэл Remainder deposits					Хадгаламжийн хүүний сарын дундаж хувь	
	2003 оны				2004	Хуга- цаатай	Хуга- цаагүй
	03-01	07-1	09-01	12-30	2-29		
Банкны системийн дүн Total bank	371,7	316,6	384,2	500,0	584,5		
Ү -ХАА-н банкны тооцооны касс Agriculture Bank	193,4	75,3	112,9	153,4	162,2	1,5	0,8
Ү -Мон-шуудан банкны салбар Post Givo Bank	149,9	165,6	180,3	204,3	216,8	1,55	0,75
Э -Хас банкны салбар Khasbank	28,4	52,1	47,1	66,4	82,8	1,42	0,70
С -Зоос банкны салбар Zoosbank		23,6	43,9	75,9	122,7	1,8	0,50

Нийгмийн даатгал

Нийгмийн даатгалын байгууллагын мэдээгээр 2004 оны 2 сард НДШ-ийн орлого 211.7 сая ₮ болж төлөвлөгөө 85.0 хувь биелэв. НДШ-ийн орлогын төлөвлөгөөг Угтаал, Цээл, Баянчандмань, Жаргалант, Эрдэнэ, Зуунмод, Сүмбэр, Борнуур, Длгэрхаан, Баянжаргалан, Бүрэн, Мөнгөнморьт, Лүн, Сэргэлэн, Баянцогт, Баян-Өнжүүл, Өндөрширээт, Баянхангай сумд 62.3-0,6 хувиар тасалдууллаа.

Тэтгэвэр, тэтгэмжинд 635.9 сая ₮ олгож, олголтын хувь 100.0% болов.

Нийгмийн даатгалын сангийн орлого, зарлага (02 сарын байдлаар)

(мянган ₮)	Н Д Ш - ийн орлого					Олгосон тэтгэвэр, тэтгэмж			Э М Д-ын гэрээт санхүүжилт		
	Төлөв- лөгөө	Гүйцэт- гэл	Хувь	Өгсөн татаас	Орлого бүгд	Тэтгэвэр		Хувь	Олгох	Олгосон	Хувь
						Олгох	Олгосон				
Алтанбулаг	6000,0	6412,0	106,9%	15000,0	21412,0	21714,2	21714,2	100,0%	1500,0	1500,0	100,0%
Аргалант	2533,3	2792,2	110,2%	9000,0	11792,2	10569,8	10569,8	100,0%	1166,7	1166,7	100,0%
Архуст	2133,3	2514,0	117,8%	10000,0	12514,0	12430,2	12430,2	100,0%	1166,7	1166,7	100,0%
Батсүмбэр	10133,3	10910,7	107,7%	35000,0	45910,7	44580,4	44580,4	100,0%	2000,0	2000,0	100,0%
Баян	6666,7	6725,5	100,9%	9000,0	15725,5	15375,9	15375,9	100,0%	1416,7	1416,7	100,0%
Баяндэлгэр	2666,7	2761,4	103,6%	9000,0	11761,4	10647,3	10647,3	100,0%	1166,7	1166,7	100,0%
Баянжаргалан	2533,3	2266,7	89,5%	8000,0	10266,7	9361,1	9361,1	100,0%	1166,7	1166,7	100,0%
Баян-Өнжүүл	2133,3	2042,4	95,7%	13000,0	15042,4	14083,4	14083,4	100,0%	1166,7	1166,7	100,0%
Баянхангай	2133,3	2120,7	99,4%	9000,0	11120,7	9699,9	9699,9	100,0%	1166,7	1166,7	100,0%
Баянцагаан	2266,7	2378,3	104,9%	13000,0	15378,3	15104,8	15104,8	100,0%	1583,3	1583,3	100,0%
Баянцогт	3200,0	3000,7	93,8%	14000,0	17000,7	16553,8	16553,8	100,0%	1500,0	1500,0	100,0%
Баянчандмань	6000,0	3170,6	52,8%	22500,0	25670,6	25253,4	25253,4	100,0%	1500,0	1500,0	100,0%
Борнуур	6000,0	5214,3	86,9%	26000,0	31214,3	30248,9	30248,9	100,0%	1833,3	1833,3	100,0%
Бүрэн	2666,7	2399,7	90,0%	21000,0	23399,7	22742,1	22742,1	100,0%	1416,7	1416,7	100,0%
Дэлгэрхаан	2000,0	1750,1	87,5%	12500,0	14250,1	13839,8	13839,8	100,0%	1166,7	1166,7	100,0%
Жаргалант	8000,0	5551,8	69,4%	35000,0	40551,8	39658,6	39658,6	100,0%	2000,0	2000,0	100,0%
Заамар	38666,7	39180,6	101,3%	12000,0	51180,6	28925,7	28925,7	100,0%	1833,3	1833,3	100,0%
Лүн	6000,0	5537,3	92,3%	13000,0	18537,3	17747,6	17747,6	100,0%	1833,3	1833,3	100,0%
Мөнгөнморьт	3733,3	3425,2	91,7%	11000,0	14425,2	14410,0	14410,0	100,0%	1416,7	1416,7	100,0%
Өндөрширээт	2400,0	2311,9	96,3%	13000,0	15311,9	14581,0	14581,0	100,0%	1500,0	1500,0	100,0%
Сүмбэр	3200,0	2756,0	86,1%	10000,0	12756,0	12519,7	12519,7	100,0%	1100,0	1100,0	100,0%
Сэргэлэн	2000,0	1857,8	92,9%	12500,0	14357,8	13901,9	13901,9	100,0%	1416,7	1416,7	100,0%
Угтаал	4000,0	1507,5	37,7%	21500,0	23007,5	22919,5	22919,5	100,0%	1583,3	1583,3	100,0%
Цээл	4666,7	2320,7	49,7%	17400,0	19720,7	19023,2	19023,2	100,0%	1583,3	1583,3	100,0%
Эрдэнэ	6000,0	4300,3	71,7%	18600,0	22900,3	22417,8	22417,8	100,0%	1500,0	1500,0	100,0%
Эрдэнэсант	6000,0	6066,2	101,1%	26500,0	32566,2	32547,4	32547,4	100,0%	2166,7	2166,7	100,0%
Зуунмод	105306,7	80375,4	76,3%	102667,6	183043,0	125048,6	125048,6	100,0%	37616,7	27616,6	73,4%
Рашаан сувилал									5800,0	5800,0	100,0%
Хорих, цэрэг									2500,0	2500,0	100,0%
Тахилт СЗЭТ									2566,7	2566,7	100,0%
2004-02 сар	249040,0	211650,0	85,0%	519167,6	730817,6	635906,0	635906,0	100,0%	87333,6	77333,5	88,5%
2003-02сар	249040,0	251300,0	100,9%	315000,0	566300,0	507019,9	507019,9	100,0%	87345,4	87345,4	100,0%
2002-02сар	221466,7	183300,0	82,8%	259000,0	442300,0	409606,8	409606,8	100,0%	77215,1	77215,1	100,0%
2001-02сар	238866,6	145215,6	60,8%	198100,0	343315,6	360534,6	359299,6	99,7%	76491,2	54553,5	71,3%

Нийгмийн халамж

Нийгмийн халамж үйлчилгээний албаны мэдээгээр 2004 оны II сард сумдад **120,9** сая ₮-ийн санхүүжилт хийгдэж нийгмийн халамжийн тэтгэвэр, тэтгэмжийн **олголт 98,12** хувь биелэгдэв.

Нийгмийн халамжийн сангийн 2004 оны II сарын санхүүжилтын мэдээ

Үзүүлэлтүүд	Хүний тоо	Дүн
Халамжийн тэтгэвэр	2014	58449,6
Жирэмсэн амаржсан	489	24205,5
Хүүхэд асарсаны	1994	42275,7
Олон хүүхэдтэй		
Нярайн арчилгааны		
Ихэр хүүхдийн		
Өнчин хүүхэд үрчлэн авсны		
Халамжийн үйлчилгээ	121	250,0
Тахир дутуугийн хөнгөлөлт	16	2950,0
Ахмад настны хөнгөлөлт	865	11100,0
Партизан, улсын баатарын		
Алдарт эхийн одон		
Нийт дүн	5499	139230,8

Сум	/мянган-₮/		
	Хуваарил агдсан санхүүжилт	Нийгмийн халамжийн үйлчилгээнд зарцуулсан санхүүжилт	Олголтын хувь
Алтанбулаг	4600,0	4600,0	100,00%
Аргалант	2400,0	2400,0	100,00%
Архуст	3400,0	3400,0	100,00%
Батсүмбэр	6700,0	6500,0	97,01%
Баянчандмань	3000,0	3000,0	100,00%
Баян	2500,0	2500,0	100,00%
Баян-Өнжүүл	2800,0	2600,0	92,86%
Баяндэлгэр	1700,0	1700,0	100,00%
Баянжаргалан	2700,0	2700,0	100,00%
Баянхангай	3400,0	3400,0	100,00%
Баянцагаан	3400,0	3400,0	100,00%
Баянцогт	3300,0	3300,0	100,00%
Борнуур	5500,0	5500,0	100,00%
Бүрэн	4000,0	4000,0	100,00%
Дэлгэрхаан	3700,0	3700,0	100,00%
Жаргалант	7400,0	7400,0	100,00%
Заамар	6400,0	6400,0	100,00%
Лүн	3150,0	3150,0	100,00%
Мөнгөнморьт	3400,0	3400,0	100,00%
Өндөрширээт	3300,0	1500,0	45,45%
Сэргэлэн	2800,0	2680,0	95,71%
Сүмбэр	3300,0	3300,0	100,00%
Угтаал	5300,0	5300,0	100,00%
Цээл	4900,0	4900,0	100,00%
Эрдэнэ	5200,0	5200,0	100,00%
Эрдэнэсант	7300,0	7300,0	100,00%
Зуунмод	17700,0	17700,0	100,00%
2004-02 сар	123250,0	120930,0	98,12%
2003-02 сар	124312,0	123582,0	99,41%
2002-02 сар	89800,0	89340,0	99,49%
2001-02 сар	84705,9	84705,9	100,00%



Ү н э , т а р и ф

а.Аймгийн төвд 2004 оны **02-р сард бараа үйлчилгээний үнэ тариф** 2000 оны 12-р сарын 31-ныхтай харьцуулахад **14.29%**, 2003 оны **02-р сарынхаас 13.71 %-иар тус тус** өслөө. Мөн 2004 оны **02-р сард бараа үйлчилгээний үнэ тариф 0.17 хувиар** өссөн нь өмнөх сарынхаас **2.38 нэгжээр буурав**.

Хэрэглээний бараа, үйлчилгээний үнийн индекс, 2004.II
Consumer price index of certain goods and services, 2004.II

/аймгийн төвд/		хувь - percentage		
БҮЛЭГ	GROUP	2004-02/ 2000-12	2004-02/ 2003-02	2004-02/ 2004-01
Хүнсний бараа	Foodstuffs	123.06	124.53	101.98
ү	Гурил, гурилан бүтээгдэхүүн	119.06	150.70	105.33
ү	Мах, махан бүтээгдэхүүн	193.04	114.69	110.21
н	Сүү, сүүн бүтээгдэхүүн	101.48	87.85	105.27
э	Саахар, чихэр, цай, жимс	85.74	101.64	90.90
э	Төмс, хүнсний ногоо	95.90	94.96	95.67
с	Хүнсний бусад бараа	116.12	109.80	98.03
	Архи, ундаа, тамхи	99.21	101.55	94.37
Хувцас, гутал, бөс бараа	Clothing, footwear and cloth	100.80	103.77	98.43
ү	Эрэгтэй хүний хувцас	125.17	113.10	100.00
ү	Эмэгтэй хүний хувцас	95.38	98.57	96.05
н	Хүүхдийн хувцас	123.45	99.50	96.07
ээ	Бүх төрлийн гутал	89.32	102.17	99.47
с	Хөвөн, бөс бараа	109.83	105.02	94.53
Орон сууц, түлш, цахилгаан	Housing, heating, electricity	129.57	95.37	97.47
Гэр ахуйн бараа	Household goods	101.93	100.83	99.45
Эм тариа, эмнэлгийн үйлчилгээ	Medical care and services	95.83	97.08	100.00
Тээвэр, холбооны үйлчилгээ	Transport and communication	113.57	111.91	98.78
Соёл, боловсролын бараа үйлчилгээ	Cultural goods and recreation	102.41	100.00	99.10
Бусад бараа, үйлчилгээ	Other goods and services	85.94	94.32	93.16
Ерөнхий (нийт) индекс	Overall index	114.29	113.71	100.17

Энэ сард хүнсний болон өргөн хэрэгцээт зарим гол нэр төрлийн бараа, бүтээгдэхүүн **1,2-р гурил, хонь, үхрийн мах, өөхөн тос, цагаан тос, дүнсэн тамхи зэрэг 7 нэрийн бараа бүтээгдэхүүний үнэ 3.6-88.9 хувиар өссөн нь ерөнхий индекс 0.17 хувиар өсөхөд нөлөөлөв.**

Энэ хугацаанд **боодлын гоймон, цагаан будаа, элсэн чихэр, гүрж ногоон цай, шоколад, алим, лууван, манжин, сонгино, шилтэй алаг салат, ургамлын тос, майонез, цагаан архи, эмэгтэй хүний ноосон цамц, ноосон өмд, хөхний даруулга, трико, хүүхдийн фудболка, хүүхдийн ноосон өмд, оймс, трусы, эрэгтэй хүүхдийн өвлийн ширэн ботинк, хүүхдийн пүүз, хятад торго, дээлийн даавуу, нүүрс, түлээний мод, цайны халуун сав, ор хөнжлийн даавуу, зузаан хулдаас, А-76 бензин, тосон бал, эмэгтэй хүний савхин цүнх зэрэг 32 нэрийн хүнсний болон бараа, бүтээгдэхүүний үнэ цагаан сар болохтой холбогдон буурсан нь ерөнхий индекс өмнөх сарын өсөлтөөс 2.38 функтээр буурахад нөлөөлөв. Энэ сард 100 нэрийн бараа, үйлчилгээний үнэ хэвийн байв.**

Төв аймгийн өргөн хэрэглээний бараа, үйлчилгээний үнийн ИНДЕКС
Consumer price index of selected goods and services in tov

(Аймгийн төвд)

(2004 оны 02-р сарын байдлаар)

бараа, үйлчилгээний нэр төрөл, хэмжих нэгж	2004-02/ 2000-12	2004-02/ 2003-02	2004-02/ 2004-01
1. Гурил, 1-р зэрэг, кг	127.27	168.00	107.69
2. Гурил, 2-р зэрэг, кг	106.67	145.45	106.67
3. Талх, орон нутгийн, ш	104.76	104.76	100.00
4. Гурилан боов, кг	100.00	100.00	100.00
5. Гоймон, 250 гр	100.00	103.70	96.55
6. Жигнэмэг, 100 гр,	95.24	100.00	100.00
7. Цагаан будаа, кг	110.26	119.44	95.56
8. Шар будаа,кг	109.09	102.86	100.00
9. Хонины мах, 1-р зэрэг, кг	205.88	116.67	116.67
10. Үхрийн мах, 2-р зэрэг, кг	198.63	120.83	103.57
11. Дотор мах, 1 гүзээ	166.67	83.33	100.00
12. Хиам, чанасан, кг	85.71	100.00	100.00
13. Өөхөн тос, кг	105.56	105.56	105.56
14. Шингэн сүү, л	100.00	80.00	100.00
15. Тараг,л	108.33	76.47	100.00
16. Цэцгийн тос, кг	78.95	100.00	100.00
17. Хуурай сүү, кг	114.29	106.67	100.00
18. Цагаан тос, кг/Шар тос/	113.33	113.33	188.89
19. Элсэн чихэр, кг	76.92	108.70	80.00
20. Хатуу чихэр, кг, дотоод	95.00	105.56	100.00
21. Ирис, гадаад, кг	84.62	100.00	100.00
22. Шоколад, 100 гр	84.00	93.33	93.33
23. Ногоон цай	90.00	100.00	94.74
24. Алим, кг	100.00	83.33	83.33
25. Варенье,гадаад	75.00	88.24	100.00
26. Төмс, кг	66.67	90.91	100.00
27. Байцаа, кг	125.00	83.33	100.00
28. Лууван, кг	105.00	84.00	93.33
29. Манжин, кг	133.33	66.67	88.89
30. Бөөрөнхий сонгино, кг	112.50	128.57	90.00
31. Шилтэй өргөст хэмх	105.26	90.91	100.00
32. Шилтэй ногооны салат, кг	110.00	84.62	91.67
33. Иоджуулсан давс, кг	92.31	120.00	100.00
34. Ургамлын тос, л	142.11	110.20	97.83
35. Цуу, 170 гр	91.67	91.67	100.00
36. Майонез, Найнз, 500 гр	80.00	107.69	93.33
37. Бульон, үхрийн, 1ш	125.00	100.00	100.00
38. Гуанзны иж бүрдэл хоол	119.17	100.00	100.00
39. Цэцэрлэгийн хүүхдийн хоолны сарын дундаж үнэ	129.71	129.71	100.00
40. Архи, 0.5л	100.00	106.67	88.89
41. Пиво, Cass, 0.33л	110.00	110.00	100.00
42. Ундаа, 0.5л	100.00	100.00	100.00
43. Янжуур, Болгар, хайрцаг	89.29	83.33	100.00
44. Дүнсэн тамхи, боодол	111.11	111.11	105.26
45. Эрэгтэй хүний синтефон дотортой куртка, 48-50 раз	166.67	142.86	100.00
46. Костюм, хэмжээ 48-50, /Улс, материалыг сонгох	81.82	90.00	100.00

бараа, үйлчилгээний нэр төрөл, хэмжээ нэгж	2004-02/ 2000-12	2004-02/ 2003-02	2004-02/ 2004-01
47. Жинсэн өмд, 31-33 раз	126.67	118.75	100.00
48. Сорочка, урт ханцуйтай, Хятад	71.43	100.00	100.00
49. Ноосон цамц, 50% ноос, хэмжээ 48-50	116.67	87.50	100.00
50. Эргэтэй хүний футболка, 100% хөвөн, богино ханцуйтай,	208.33	125.00	100.00
51. Оймс, Хятад	90.91	83.33	100.00
52. Эргэтэй трусы, 100% хөвөн даавуун	91.67	91.67	100.00
53. Эмэгтэй хүний хиймэл үсэн шуба, Хятад, 46-48 раз	122.73	108.00	100.00
54. Хавар намрын пальто, 70% ноосон материалтай, 46-48 раз	46.67	87.50	100.00
55. Хослол, хэмжээ 46-48, /Улс, материалыг сонгох/	105.56	95.00	100.00
56. Кофт, урт ханцуйтай, гоёлын гадаад	107.69	87.50	100.00
57. Юбка, 50% ноосон, богино, хар өнгийн, Солонгос, 44-46 раз	100.00	79.55	100.00
58. Ноосон цамц, 50% ноос, Хятад	86.67	76.47	92.86
59. Ноосон өмд, 50% ноос, Хятад	92.00	127.78	92.00
60. Хөвний даруулга, Хятад,	92.86	100.00	86.67
61. Трико, Солонгос, 100% полиамид	130.00	118.18	86.67
62. Эмэгтэй трусы, 100% хөвөн даавуун	127.27	107.69	100.00
63. Хавар намрын куртка, синтесфон дотортой, 6-7 настай хүүхдийн	155.56	87.50	100.00
64. Хүүхдийн ноосон цамц, 50% ноос, 7-8 настай хүүхдийн	80.00	100.00	100.00
65. Охидын платье, 50% хөвөн материалтай, 5-6 настай охидын, богино ханцуйтай	100.00	77.78	100.00
66. Хүүхдийн футболка, 100% хөвөн, богино ханцуйтай, цултуй, 4-5 настай хүүхдийн, Хятад	233.33	140.00	87.50
67. Хүүхдийн жинсэн өмд, энгийн хийцтэй, 9-10 настай хүүхдийн, Хятад улсын	142.86	142.86	100.00
68. Хүүхдийн ноосон өмд, 50% ноос, 6-7 настай хүүхдийн, Хятад улсын	130.77	100.00	94.44
69. Хүүхдийн оймс, Хятад, 80% хөвөн, 4-5 настай хүүхдийн	116.67	77.78	87.50
70. Хүүхдийн трусы, 100% хөвөн, Хятад улсын, 3-4 настай хүүхдийн	85.71	85.71	85.71
71. Эргэтэй хүний өвлийн ширэн гутал, Хятадын, 39-40 раз	100.00	113.64	100.00
72. Эргэтэй хүний зуны ширэн ботинк, энгийн хийцтэй, гадаад, 39-40 раз	81.82	100.00	100.00
73. Эмэгтэй хүний өвлийн ширэн гутал, урт түрийтэй, цахилгаантай, 37-38 раз	66.67	100.00	100.00
74. Эмэгтэй хүний хавар намрын гутал, богино түрийтэй, Хятадын, 37-38 раз	100.00	75.00	100.00
75. Эмэгтэй хүний ширэн туфли, энгийн хийцтэй, гадаад, 36-37 раз	80.00	120.00	100.00
76. Эргэтэй хүүхдийн өвлийн гутал, Хятадын, үдээстэй, 9-10 настай хүүхдийн	133.33	83.33	90.91
77. Хүүхдийн пүүз, хиймэл ширэн, Хятадын, 7-8 настай хүүхдийн	200.00	102.94	93.33
78. Охидын туфли, 5-6 настай хүүхдийн	90.00	100.00	100.00
79. Дээлийн даавуу, метр	153.85	90.91	90.91
80. Хятад торго, задгай хээтэй, метр	100.00	100.00	90.00
81. Эрээн даавуу, Орос, метр	122.22	114.58	100.00
82. Даалимба, Хятадын, метр	93.75	100.00	100.00
83. Оёдлын утас, цаасан дамартай, ш/200м/	100.00	100.00	100.00
84. Бор хөвөн, кг	125.00	136.36	100.00
85. Халаалт, м1	248.65	100.00	100.00
86. Цэвэр усны үнэ, 1 хүний	100.00	100.00	100.00
87. Цахилгаан, 1квт	136.99	100.46	100.00
88. Шар тосон будаг, л, Хятад	91.67	91.67	100.00
89. Тоосго, ш	100.00	100.00	100.00
90. Гэрийн гадуур цагаан бүрээс	100.00	108.70	100.00
91. Нүүрс, тн	133.33	76.92	90.91
92. Түлшний мод, м3	91.67	91.67	91.67

үргэлжлэл

бараа, үйлчилгээний нэр төрөл, хэмжих нэгж	2004-02/	2004-02/	2004-02/
	2000-12	2003-02	2004-01
93. Жижиг модон сандал, дотоод, ш	120.00	90.00	100.00
94. Халуун сав, цайны, 2л	108.00	96.43	96.43
95. Шаазан аяга,ш, Хятад	85.71	85.71	100.00
96. Тогоо, 10 л	93.75	93.75	100.00
97. Данх, Хятад, никель, 2л	120.00	80.00	100.00
98. Цахилгаан плитка, Мечта	106.67	100.00	100.00
99. Хивс, Сэлэнгэ, 2*3м	100.00	101.56	100.00
100. Ноосон одъяал, Аргал	94.44	100.00	100.00
101. Ор хөнжлийн даавуу /Орос, Хятадыг сонгох/	71.43	87.72	90.91
102. Оёдлын машин, Хятад	114.29	114.29	100.00
103. Барааны саван, "ОК",200 гр	94.74	100.00	100.00
104. Угаалгын нунтаг, ОМО, цагаан 200 гр	100.00	102.56	100.00
105. Чийдэнгий шил, 60 в	83.33	83.33	100.00
106. Лаа, ш	100.00	100.00	100.00
107. Шүдэнз, хайрцаг	113.33	113.33	100.00
108. Хулдаас, Хятадын, 2 м-ийн өргөнтэй, м	93.33	80.00	93.33
109. Ампициллин, уухаар, 10ш	90.91	100.00	100.00
110. Аспирин, /Анальги/ 10 ш	85.71	100.00	100.00
111. Пенициллин, тариагаар, 1сая	100.00	90.00	100.00
112. Витамин "С", үрлээр, 50ш	100.00	100.00	100.00
113. Шүдэнд цементэн пломбо тавиулах	100.00	100.00	100.00
114. Төмөр замаар зорчих тийзний үнэ, 1 хүний	66.67	100.00	100.00
115. Нийслэлээс аймаг орох автотээврийн хөлс, 1 хүний	85.71	120.00	100.00
116. Нийслэлээс аймаг орох онгоцны хөлс, 1 хүний			0.00
117. Машины дугуй, УАЗ-469	87.50	92.11	100.00
118. Мотоцикл, Иж планета-5	102.50	109.33	100.00
119. Телефон ашиглалтын сарын хөлс	506.05	114.37	100.00
120. Хот хооронд утсаар ярих хөлс, 3 мин	100.00	100.00	100.00
121. Монгол TV-ийн сарын хураамж	141.67	100.00	100.00
122. Бензин, А-76, литр	125.00	116.88	95.74
123. "Өдрийн сонин" сонины захиалгын үнэ	100.00	100.00	100.00
124. Сургалтын төлбөр, 1 жилийн	100.00	100.00	100.00
125. Өнгөт / хар/ телевизор, 14 инч	94.44	100.00	100.00
126. Транзисторын тэжээл, 1.5 вольт	108.33	100.00	100.00
127. Сурагчийн дэвтэр, дөрвөлжин шугамтай, Монгол	100.00	100.00	100.00
128. Киноны билетний дундаж үнэ	100.00	100.00	100.00
129. Хүүхдийн тоглоом, Хятад, сагсны бөмбөг	125.00	100.00	100.00
130. Тосон бал	142.86	100.00	83.33
131. Эмэгтэй хүний богино үсэнд хими хийлгэх хөлс	125.00	107.14	100.00
132. Эр хүний гутлын өсгийд шир, резин наалгах үнэ	100.00	100.00	100.00
133. Гар нүүрийн саван, LUX, ш	100.00	105.88	100.00
134. Шүдний оо, LUCKY MINT, 130 гр	100.00	110.00	100.00
135. Нүүрний тос, Монкремийн өдрийн тос,	72.73	114.29	100.00
136. Шампунь, Clear, 200 гр	102.86	102.86	100.00
137. Уруулын будаг	120.00	120.00	100.00
138. Халуун усанд орсны хөлс, 1 хүний	100.00	100.00	100.00
139. Эмэгтэй хүний савхин цүнх, Хятад	45.45	62.50	76.92

2004-02-21/2000-12-21

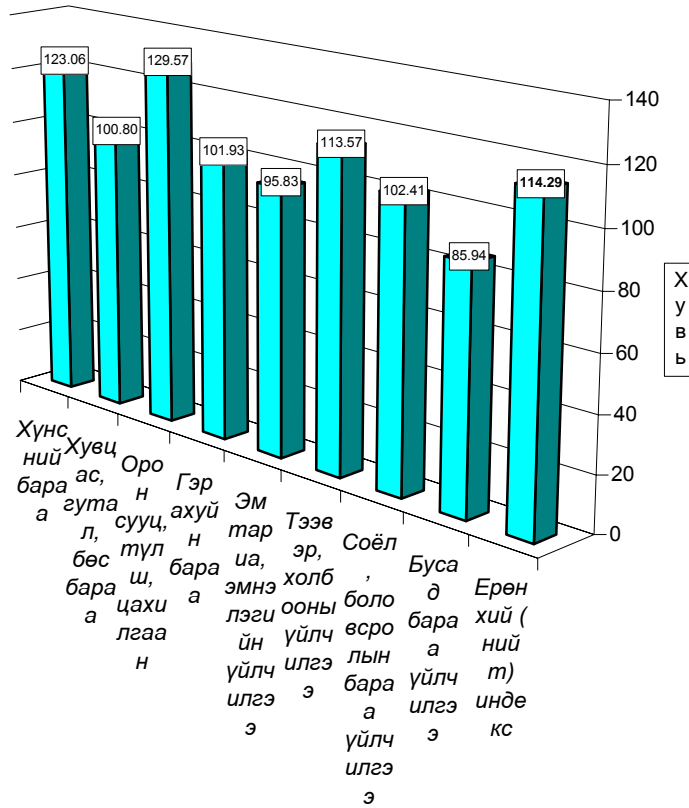

2004-02/2003-02

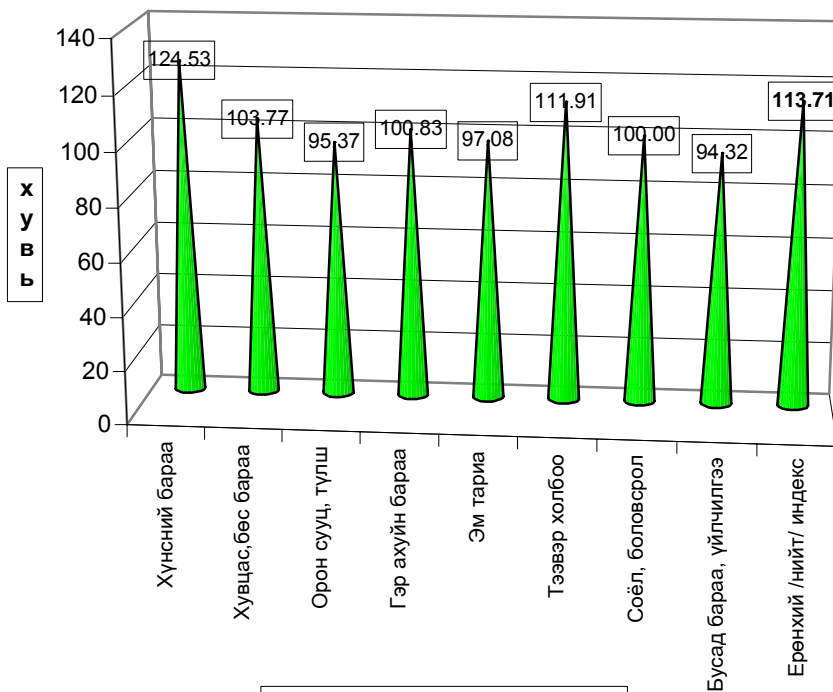

Бараа үйлчилгээний бүл гээр

2004-02-21/2004-01-21

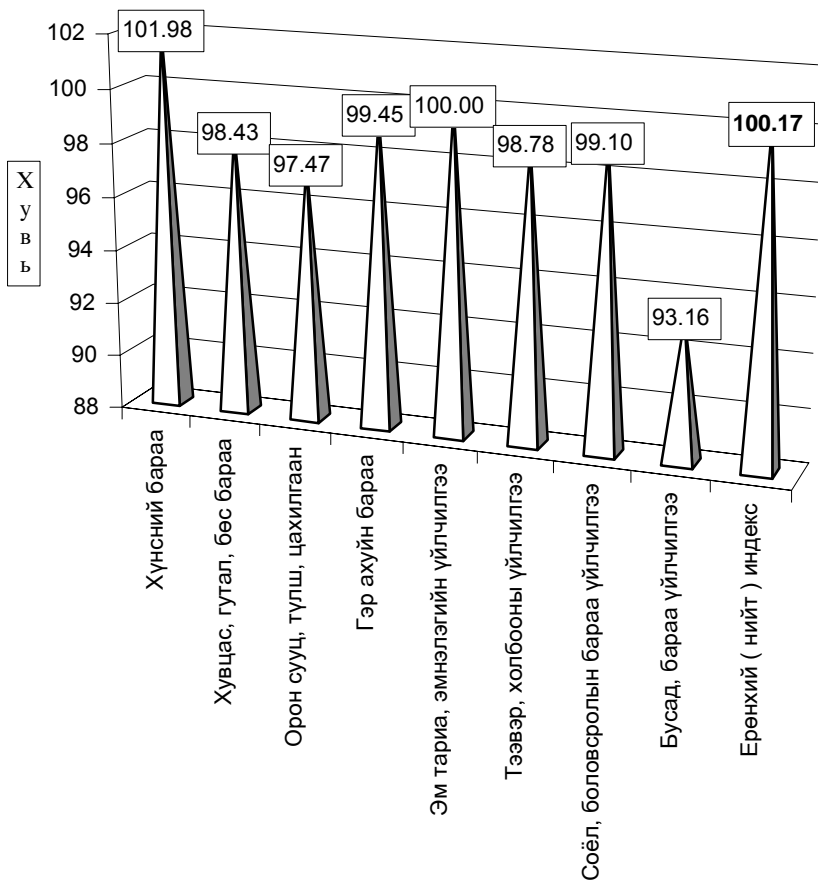

Хэрэглээний бараа, үйлчилгээний үнийн индекс 2004.II
Consumer price index of certain goods and services 2004.II

(1991-01-16-ыг 100, хувиар)

(1991-01-16= 100, percentage)

Он	Хунсний бараа Foodstuffs	Гутал, хуецас Clothing Footwear	Орон сууц түлш, цахилгаан Housing, heating electricity	Гэр ахуйн бараа Household goods	Эм тариа Medical care	Тээвэр Холбоо Transport @ commu- nication	Соёлын бараа Cultural goods@ recreation	Бусад бараа Other goods @ services	Ерөнхий индекс Overall index
1994	4590.79	4992.30	4402.23	2828.49	2488.27	0.00	9136.25	0.00	4587.47
1995	5768.21	3154.13	5427.41	8272.31	2226.87	5173.90	10115.60	3168.87	5272.24
1996	8037.11	4001.99	5747.50	9398.84	1451.25	9660.35	17682.01	3976.99	7195.50
1997	8522.15	6407.74	6626.91	13473.13	2665.51	5771.36	26315.31	8878.71	8580.58
1998	7973.72	6489.23	7120.60	14119.33	2755.79	5975.89	28203.46	9795.65	8395.75
1999	8957.26	6989.28	10161.99	14073.71	2755.79	9227.46	28793.99	11613.94	9514.79
2000	9270.36	5893.74	9592.47	13018.85	5779.51	8876.49	29597.12	11281.25	9427.76

Хэрэглээний үнэ, тарифын өөрчлөлтийг барааны бүлгээр үзүүлбэл.
Consumer price index of certain goods and services 2004. II

(Өмнөх сартай харьцуулснаар, хувиар)

(Previous month=100, percentage)

Он	Сар	Хунсний бараа Foodstuffs	Гутал, хуецас Clothing Footwear	Орон сууц түлш, цахилгаан Housing, heating electricity	Гэр ахуйн бараа Household goods	Эм тариа Medical care	Тээвэр Холбоо Transport @ commu- nication	Соёлын бараа Cultural goods@ recreation	Бусад бараа Other goods @ services	Ерөнхий индекс Overall index
1997	12	100.95	103.66	100.88	100.75	100.00	100.00	112.67	100.00	102.10
1998	12	99.10	104.10	103.46	100.00	100.00	102.92	100.82	100.00	100.46
1999	12	100.94	104.14	101.83	101.33	100	99.7	92.11	100.05	101.41
2000	12	99.11	101.61	95.91	98.70	100.00	100.53	99.06	96.20	99.29
2001	3	106.40	97.15	97.2	100.00	100.00	100.00	99.86	100.50	102.03
	6	90.95	100.51	100.00	100.00	100.00	103.65	100.00	100.00	96.43
	9	97.85	99.93	100.00	100.00	102.90	100.00	100.00	101.80	99.22
	12	103.59	103.72	105.33	99.38	100.00	101.09	100.00	100.00	102.62
2002	3	100.74	102.54	101.23	100.14	98.28	98.39	100.33	100.00	100.53
	6	96.11	100.06	100.00	100.00	100.00	102.60	100.00	100.00	98.09
	9	97.63	101.12	100.50	100.12	100.00	100.00	100.00	100.00	98.96
	12	99.47	100.85	105.37	96.44	100.00	103.18	103.08	98.31	100.38
2003	1	100.21	98.55	100.00	100.14	100.00	100.00	99.59	99.05	99.80
	2	102.36	98.32	99.85	100.49	100.00	98.93	100.00	100.00	100.93
	3	103.40	98.60	100.00	99.68	100.00	100.37	100.00	100.00	101.58
	4	109.91	99.23	98.55	98.38	100.00	99.86	100.47	101.04	105.05
	5	101.96	99.73	96.87	100.64	100.00	99.71	100.00	100.00	100.84
	6	97.82	102.79	100.16	99.75	97.08	105.18	100.00	100.75	99.56
	7	102.53	99.34	99.70	102.12	100.00	99.61	100.00	100.00	101.29
	8	97.83	97.70	100.07	99.66	100.00	102.73	99.39	99.05	98.51
	9	101.84	100.55	100.24	99.60	100.00	104.40	100.00	95.48	101.09
	10	102.10	100.49	104.90	102.81	100.00	101.59	100.00	100.00	101.67
	11	100.15	101.03	100.96	100.00	100.00	99.33	100.00	100.00	100.26
	12	102.03	106.39	96.28	100.13	100.00	100.30	100.00	102.67	102.04
2004	1	104.28	100.59	101.10	98.75	100.00	100.23	101.34	100.98	102.55
	2	101.98	98.43	97.47	99.45	100.00	98.78	99.10	93.16	100.17

б. Хөдөөд 2004 оны 02-р сард **бараа үйлчилгээний үнэ тариф** 2000 оны 12-р сарын 31-ныхтай харьцуулахад **10.94%**, 2003 оны 02-р сарынхаас **11.12%-иар**, 2004 оны 02-р сард **0.89 хувиар** тус тус **өссөн нь өмнөх сарын өсөлтөөс 2.01 нэгжээр өсчээ.**

Хэрэглээний бараа, үйлчилгээний үнийн индекс , 2004. II
Consumer price index of certain goods and services, 2004.II

БҮЛЭГ		GROUP	/хөдөөд/ (хувиар)		
			2004-2 2000-12	2004-2/ 2003-2	2004-2/ 2003-1
Хүнсний бараа		Foodstuffs	118.46	119.32	101.62
Ү	Гурил, гурилан бүтээгдэхүүн	Flour and flour products	115.53	132.79	102.91
Ү	Мах, махан бүтээгдэхүүн	Meat and meat products	171.62	132.75	104.30
н	Сүү, сүүн бүтээгдэхүүн	Milk and dairy products	127.51	106.81	102.81
э	Саахар, чихэр, цай, жимс	Sugar, candy, tea, fruits	93.22	100.33	97.24
э	Төмс, хүнсний ногоо	Potatoes and vegetables	107.44	99.61	100.32
с	Хүнсний бусад бараа	Other foodstuffs	105.63	105.77	99.79
	Архи, ундаа, тамхи	Alcohol and tobacco	89.22	92.24	99.12
Хувцас, гутал, бөс бараа		Clothing, footwear and cloth	99.37	101.93	100.14
Ү	Эрэгтэй хүний хувцас	Men`s clothing	104.28	104.64	99.55
Ү	Эмэгтэй хүний хувцас	Women`s clothing	99.15	100.14	99.81
н	Хүүхдийн хувцас	Children`s clothing	117.69	103.91	100.93
ээ	Бүх төрлийн гутал	Footwear	95.18	100.92	100.46
с	Хөвөн, бөс бараа	Cloth	102.68	104.93	100.00
Орон сууц, түлш, цахилгаан		Housing, heating, electricity	117.37	103.48	99.20
Гэр ахуйн бараа		Household goods	103.16	98.82	100.26
Эм тариа, эмнэлгийн үйлчилгээ		Medical care and services	106.65	103.20	101.69
Тээвэр, холбооны үйлчилгээ		Transport and communication	111.45	107.97	100.20
Соёл, боловсролын бараа үйлчилгээ		Cultural goods and recreation	99.75	100.73	100.12
Бусад бараа, үйлчилгээ		Other goods and services	88.75	97.94	99.99
Ерөнхий (нийт) индекс		Overall index	100.94	111.12	100.89

Тус аймгийн хэмжээгээр 2004 оны 02-р сард ХАА-н болон өргөн хэрэгцээний бараа, үйлчилгээний үнэ тариф ямар байгааг сумдаар үзүүлбэл.

ХАА-н бүтээгдэхүүний үнэ (₮-өөр)

Сумд	Sumd	Average prices, tog											
		Ухрийн мах Beef, grade			Хонины мах Mutton, grade			Тэмс. /Potato/			Сонгино. /Onion/		
		2003.И	2004.1	2004.И	2003.И	2004.1	2004.И	2003.И	2004.1	2004.И	2003.И	2004.1	2004.И
АБ	AB	900	1 100	1 500	850	1 100	1 400	300	300	300	350	500	500
АР	AR	900	1 000	1 100	900	1 000	1 100	200	200	200	450	450	450
АТ	AT	600	1 200	1 100	700	1 200	1 200	250	200	250	450	450	550
БС	BC	1 200	1 300	1 300	900	1 200	1 200	250	300	300	400	500	500
БА	BA	1 300	1 200	1 200	1 200	1 100	1 100	250	250	25	350	400	400
БД	BD	800	1 450	1 450	700	1 500	1 500	280	250	250	650	400	400
БЖ	BJ	700	1 300	1 300	700	1 000	1 000	300	250	250	450	550	550
БӨ	BO	800	1 200	1 200	900	1 100	1 100	350	350	350	400	600	600
БХ	BKH	850	1 000	1 000	900	1 000	1 100	250	250	200	600	500	500
БЦ	BTS	800	1 300	1 300	650	1 200	1 200	400	400	400	400	550	550
БТ	BT	1 000	1 200	1 200	900	1 100	1 100	250	200	250	500	500	600
БЧ	BCH	1 100	1 200	1 500	1 200	1 200	1 500	230	250	250	450	450	500
БН	BN	1 200	1 500	1 600	1 300	1 500	1 500	400	170	150	500	600	600
БҮ	BU	1 000	1 300	1 300	900	1 200	1 200	200	300	300	350	500	500
ДХ	DKH	600			600			300	300	300	500	500	500
ЖА	JA	800	1 300	1 600	800	1 200	1 400	150	160	170	400	700	750
ЗА	ZA	1 100	1 100	1 100	1 100	1 000	1 200	300	300	300	500	650	650
ЛҮ	LU	850	1 100	1 100	850	1 000	1 000	250	180	180	350	450	450
ММ	MM	1 200	1 500	1 500	1 200	1 500	1 500	300	275	275	600	500	500
ӨШ	OSH	750	1 200	1 200	750	1 100	1 100	300	300	250	400	600	600
СҮ	SU	1 000	1 000	1 100	1 000	1 000	1 100	200	150	150	400	600	600
СЭ	SE	800	1 200	1 200	800	1 400	1 400	300	250	250	500	650	650
УГ	UG	1 000	1 300	1 300	1 000	1 300	1 300	250	200	200	500	500	500
ЦЭ	TSE	800	1 000	1 000	800	1 000	1 000	350	250	250	600	600	600
ЭР	ER	800	900	1 100	800	800	1 000	250	350	300	350	800	650
ЭС	ES	900	1 000	1 000	900	850	850	300	250	250	500	500	500
ЗМ	ZM	1 200	1 350	1 400	1 200	1 200	1 300	220	200	200	350	400	400
Айм	Aim	924	1 200	1 256	924	1 144	1 206	273	253	251	454	533	539

Сумд	Sumd	Average prices, tog											
		Шингэн сүү /1 литр/ /Milk, Litre/			Ямааны ноолуур/1 кг/ Greazy cashmere/1 kg/			Тэмээний ноос. /1 кг/ Camels wool / 1 kg/			Хонины ноос /1 кг/ Sheep wool /1 kg /		
		2003.И	2004.1	2004.И	2003.И	2004.1	2004.И	2003.И	2004.1	2004.И	2003.И	2004.1	2004.И
АБ	AB	450	550	600	21 000	18 000	18 000				100		100
АР	AR	400	500	500	18 000	21 000	21 000	900	900	900	120		150
АТ	AT	200	500	500	25 000	20 000	21 000	700	700	700	60	300	350
БС	BC	350	300	3 580	23 000	18 000	18 000	1 300	1 300	1 300	60	100	80
БА	BA	500	500	500	22 000	23 000	28 000	1 000	1 800	1 800	130	180	150
БД	BD	600	500	500	25 000	23 000	23 000	800	1 000	1 000	160	400	190
БЖ	BJ	400	450	500	18 000	18 000	20 000	800	1 200	1 200	100	250	100
БӨ	BO	400	500	600	18 000	20 000	20 000	600	900	900	100	130	130
БХ	BKH	550	600	500	18 000	18 000	18 000	1 500	1 500	1 500	120	90	120
БЦ	BTS	400	500	500	21 000	18 000	18 000	1 000	1 000	1 000	100	80	100
БТ	BT	450	450	450	15 000	18 000	20 000	900	1 200	1 200	100	180	90
БЧ	BCH	400	350	500	15 000	18 000	18 000				120		100
БН	BN	600	400	500	20 000	19 000	20 000				130	100	130
БҮ	BU	350	500	500	2 000	24 000	24 000	500	1 000	1 000	120	200	150
ДХ	DKH	500	350	350	18 000	25 000	25 000	700	1 000	1 000	110	100	180
ЖА	JA	400	500	500	18 000	24 000	23 000				100	60	110
ЗА	ZA	300	600	600	20 000	22 000	18 000	1 250	800	800	110	100	120
ЛҮ	LU	700	500	600	2 000	21 000	21 000	1 000	800	1 000	110	80	90
ММ	MM	350	500	500	20 000	16 000	20 000	500	750	750	80	200	150
ӨШ	OSH	500	600	600	19 000	19 000	23 000	1 000	1 000	1 000	100	80	100
СҮ	SU	450	350	400	21 000	21 000	23 000				130	180	50
СЭ	SE	500	600	600	18 000	28 000	18 000	450	800	800	130	70	130
УГ	UG	400	400	400	22 000	20 000	20 000	800	800	800	70	100	50
ЦЭ	TSE	600	500	500	20 000	20 000	20 000	1 000	500	900	150		100
ЭР	ER	500	500	600	16 000	20 000	21 000	800	800	600	100	180	50
ЭС	ES	800	450	450	15 000	20 000	20 000	600	600	600	100	80	120
ЗМ	ZM	600	600	600	20 000	22 000	20 000	700	800	800	100	150	150
Айм	Aim	469	483	507	1 481	20 519	20 704	817	920	937	108	147	124

Сумд	Sum	Average prices, tog											
		Адууны шир			Үхрийн шир			Хонины арьс			Ямааны арьс		
		Horse hide			Cattle hide			Sheep skin			Goat skin		
		2003.II	2004.I	2004.II	2003.II	2004.I	2004.II	2003.II	2004.I	2004.II	2003.II	2004.I	2004.II
АБ	АВ	12,000	20,000	20,000	16,000	22,000	24,000	5,600	10,000	8,000	4,000	10,500	8,500
АР	АР	8,000	20,000	20,000	9,000	23,000	23,000	5,500	10,500	9,500	4,500	10,500	11,000
АТ	АТ	10,000	20,000	20,000	15,000	25,000	25,000	5,000	10,000	10,000	6,000	11,000	11,000
БС	BS	9,000	20,000	20,000	12,000	25,000	25,000	7,500	10,000	10,000	7,000	8,000	12,000
БА	BA	12,000	21,000	20,000	16,000	25,000	22,000	6,500	10,500	10,000	8,000	13,000	11,500
БД	BD	10,000	18,000	18,000	13,000	24,000	20,000	6,000	10,000	8,500	5,600	11,000	9,500
БЖ	BJ	8,000	18,500	18,500	11,000	17,000	17,000	5,000	8,000	8,000	5,000	10,000	10,000
БӨ	BO	9,000	20,000	18,000	8,000	22,000	20,000	5,000	6,500	5,400	4,000	8,000	7,000
БХ	BKH	8,000	21,000	20,000	15,000	25,000	22,000	6,500	10,000	9,500	5,000	11,000	10,000
БЦ	BTS	60,000	18,000	18,000	8,000	18,000	18,000	3,000	10,000	10,000	5,000	12,000	12,000
БТ	BT	13,000	20,000	20,000	15,000	22,000	22,000	7,000	10,000	10,000	5,000	9,000	13,000
БЧ	BCH	7,000	20,000	20,000	8,000	30,000	25,000	6,000	10,000	9,500	800	12,000	11,000
БН	BN	6,000	15,000	16,000	10,000	18,000	18,000	3,000	5,000	5,000	4,000	7,000	7,000
БҮ	BU	12,000	20,000	20,000	7,000	25,000	20,000	5,000	9,000	9,000	5,000	8,000	10,000
ДХ	DKH	11,000	15,000	15,000	10,000	25,000	25,000	5,000	11,000	11,000	5,000	10,000	12,000
ЖА	JA	12,000	22,000	23,000	16,000	26,000	26,000	6,000	8,000	9,000	5,000	6,000	8,500
ЗА	ZA	7,000	20,000	18,000	8,000	25,000	25,000	3,500	8,000	8,000	1,000	10,000	10,000
ЛҮ	LU	15,000	21,000	21,000	14,000	25,000	25,000	6,000	10,500	10,500	5,000	12,000	13,000
ММ	MM	10,000	15,000	15,000	13,000	25,000	15,000	5,000	9,000	7,000	7,000	11,000	12,000
ӨШ	OSH	10,000	20,000	19,000	12,000	25,000	20,000	5,000	9,000	9,000	4,500	10,500	10,000
СҮ	SU	7,000	19,000	13,000	8,000	18,000	18,000	5,000	8,000	10,000	5,000	10,000	11,000
СЭ	SE	9,000	20,000	18,000	10,000	20,000	15,000	6,000	10,000	8,000	2,000	13,000	9,000
УГ	UG	10,000	20,000	20,000	15,000	25,000	23,000	5,000	9,500	9,000	4,000	10,000	10,000
ЦЭ	TSE	2,000	19,000	19,000	2,000	20,000	20,000	500	9,000	6,000	1,000	8,000	7,000
ЭР	ER	8,000	15,000	15,000	9,000	25,000	25,000	3,000	9,000	9,000	4,000	11,000	11,000
ЭС	ES	10,000	19,000	19,000	10,000	18,000	18,000	3,000	8,000	8,000	3,000	7,500	7,500
ЗМ	ZM	13,500	21,000	21,000	15,000	25,000	23,000	6,500	9,000	9,500	7,000	8,500	12,000
Айм		9,426	19,167	18,685	11,296	23,074	21,444	4,837	9,167	8,756	4,530	9,944	10,241

Өргөн хэрэгцээт бараа үйлчилгээний үнэ

Сумд		1-р гурил Flour, grade 1, 1 кг	2-р гурил Flour, grade 2, 1 кг	Цагаан буддаа Rice 1 кг	Шар буддаа Millet 1 кг	Элсэн чихэр Sugar 1 кг	Ундны ус Monthly water 1 liter	Цахил- гааны Electricity 1 кв
АБ	АВ	460	430	500	380	650	0.80	54.30
АР	АР	450	320	450	380	650	1.00	54.05
АТ	АТ	400	350	450	380	550	0.90	54.30
БС	ВС	420	380	450	350	700	0.40	54.30
БА	ВА	400	350	400	350	700	0.60	54.05
БД	ВД	400	360	400	350	600	0.70	54.00
БЖ	ВГ	420	330	450	350	600	1.40	55.00
БӨ	ВО	480	450	500	400	600	1.50	54.30
БХ	ВКН	450	380	450	400	600	1.00	54.05
БЦ	ВТС	480	350	450	350	650	0.00	54.00
БТ	ВТ	450	400	500	450	550	1.00	54.30
БЧ	ВСН	440	350	450	380	550	1.23	54.05
БН	ВН	500	400	500	400	600	2.00	54.05
БҮ	ВУ	400	280	500	450	600	0.50	54.00
ДХ	ДКН	420	380	500	400	600	1.00	56.35
ЖА	ЖА	400	380	450	380	550	0.40	54.30
ЗА	ЗА	440	300	450	350	650	1.50	54.05
ЛҮ	ЛУ	420	350	450	350	500	0.45	54.00
ММ	ММ	430	350	460	400	650	0.00	54.30
ӨШ	ОШ	440	410	450	400	550	0.50	54.05
СҮ	SU	400	300	450	400	650	1.00	54.30
СЭ	SE	400	300	450	350	600	1.30	54.30
УГ	UG	480	380	450	380	600	0.50	54.00
ЦЭ	TSE	430	350	450	350	700	1.00	54.30
ЭР	ER	450	380	500	350	600	1.00	54.05
ЭС	ES	380	320	500	400	550	0.50	54.30
ЗМ	ZM	420	380	420	350	550	0.75	54.05



А Ж И Л Г Ü Й Ч Ü Ü Д

Сумдын хөдөлмөр зохицуулалтын албанд **бүртгэлтэй байгаа ажилгүйчүүдийн тоо** 2004 оны эхний 2 сард **813** болж, 2003 оны жилийн эцсээс **5 хүнээр**, өмнөх сарынхаас **14 хүнээр** тус тус **өслөө**.

Ажилгүйчүүдийн **53,7** хувь буюу **437** нь эмэгтэйчүүд, **38,4** хувь нь урьд нь **ажил эрхлэж байсан**, **61,6** хувь нь **анх удаа ажил эрж байгаа** хүмүүс юм. Оны эхний 2 сард **100** хүн ажилд орсны **15,0** хувь нь төрийн болон төсөвт байгууллагад, **8,0** хувь нь нөхөрлөл, компанид, **1,0** хувь нь хоршоонд, **76,0** хувь нь бусад байгууллагад ажил эрхлэх болжээ.

Ажил эрхлэх болсон хүмүүсийн **67,0** хувь буюу **67** нь эмэгтэйчүүд эзлэв.

Оны эхнээс бүртгүүлсэн нийт ажилгүйчүүд **171** байгаагийн **1,2** хувь нь орон тооны цомхотголоос, **2,3** хувь нь байгууллага нь татан буугдсан, **3,5** хувь нь сургууль төгссөн, **0,6** хувь нь цэргээс ирсэн, **4,7** хувь нь мэргэжлийн ажил олдохгүй, **87,7** хувь нь бусад шалтгаантай эзлэв.

Ажилгүйчүүдийг боловсролын байдлаар нь авч үзбэл **8,73%** нь дээд, **8,0%** нь тусгай дунд, **5,54%** нь мэргэжлийн анхан шатны, **24,23%** нь бүрэн дунд, **46,99%** нь бүрэн бус дунд, **6,52%** нь бага буюу боловсролгүй хүмүүс эзлэв.

Хөдөлмөрийн насны **10000** хүнд дунджаар **146** ажилгүйчүүд ногдож байгаагийн дотор **Цээл, Архуст, Баян, Баянхангай, Баянцогт** сумдад харьцангуй их (**409- 273** хүн) гарлаа.



Бүртгүүлсэн Ажилгүйчүүдийн тоо тайлант хугацааны эцэст
Number of unemployed registered persons , at the end of period

	Ажилгүйчүүд Unemployment			Дүнд эзлэх хувь		ЭЗ-ийн идэвхтэй хүнд эзлэх хувь	
	2002	2003	2004	2002	2003	Оны эцэст	
	2-28	2-28	2-29	2-28	2-28	2002	2003
БҮГД TOTAL	1299	952	813	100.0%	100.0%	1.60%	1.45%
үүнээс: а. урьд нь ажилтай байсан	913	493	312	51.8%	38.4%		
б. анх удаа ажил эрж байгаа	386	459	501	48.2%	61.6%		
Ажилгүйчүүд насны бүлгээр: Unemployment:by age group	1299	952	813	100.0%	100.0%		
16 - 24 настай	283	199	163	20.9%	20.0%		
25 - 34 настай	459	302	251	31.7%	30.9%		
35 - 44 настай	405	306	279	32.1%	34.3%		
45 - 60 настай	152	145	120	15.2%	14.8%		
Бүгдээс-эмэгтэй Total by- female	664	494	437	51.9%	53.8%	1.67%	1.55%

Бүртгүүлсэн Ажилгүйчүүдийн тоо, Боловсролын түвшингээр
Number of unemployed registered persons , by educational level

	2001.XII	2002.XII	2003.XII	2004 он	
				I	II
Бүгд Total	1190	899	808	799	813
үүнээс:Эмэгтэй of whom female	600	479	438	435	437
Дээд боловсролтой Higher education	56	73	82	82	71
Тусгай дунд боловсролтой Specialized secondary education	192	93	65	64	65
Мэргэжлийн анхан шатны Skilled workers	198	79	48	45	45
Бүрэн дунд Completed secondary school	300	206	179	186	197
Бүрэн бус дунд Non-completed secondary school	382	392	377	366	382
Бага Completed primary school	62	48	47	45	42
Боловсролгүй Uneducated persons	0	8	10	11	11

**Ажилгүйдлийн шалтгаан
UNEMPLOYED**

	Оны эхний 2 сард In the first 2 months		Тухайн сард particular months	
	БҮГД TOTAL	үүнээс Эм of whom female	БҮГД TOTAL	үүнээс Эм of whom female
БҮГД TOTAL	171	101	107	61
Орон тооны цомхтголоор	2	1	1	1
Байгууллага татан буугдсан	4	3	1	1
Өөр газраас шилжиж ирсэн				
Сургууль төгссөн	6	3	4	3
Цэргээс халагдсан	1		1	
Мэргэжлийн ажил олдоогүй	8	3	8	3
Бусад	150	91	92	53
Ажилгүй-н бүртгэлээс хасагдсан	91	56	59	40

**Бүртгүүлсэн ажилгүйдчүүдээс ажилд орсон хүн
Number of unemployed entered into work**

	Оны эхний 2 сард In the first 2 months		Тайлант сард As months	
	БҮГД TOTAL	үүнээс Эм of whom female	БҮГД TOTAL	үүнээс Эм of whom female
БҮГД TOTAL	100	67	59	40
Улсын үйлдвэрийн газарт State enterprise				
Төрийн, төсөвт байгууллагад Government organization	15	12	7	5
Компани Company	8	2	4	1
Хоршоо Cooperative	1	1	1	1
Бусад газарт Others	76	52	47	33

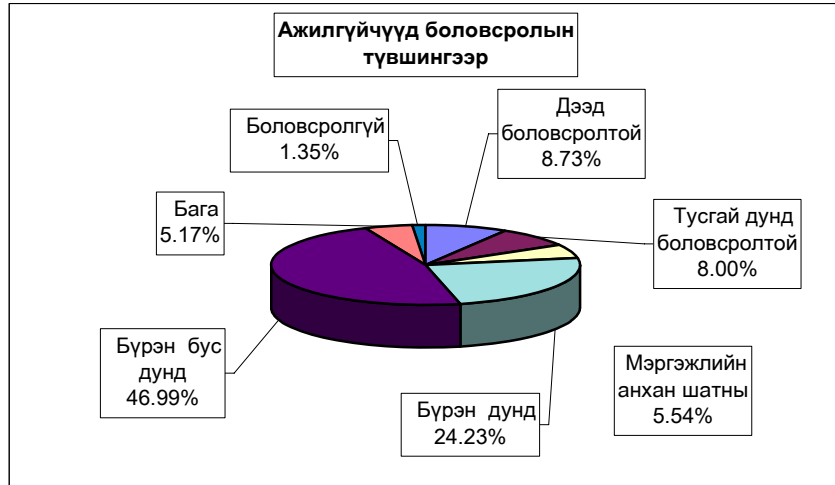

**Ажилгүйчүүдийн тоог сумдаар үзүүлбэл.
UNEMPLOYED , BY - SOMS.**

	Ажилгүйчүүд Unemployed				Дүнд эзлэх хувь Composition , %			
	2001 12-30	2002 12-30	2003 12-30	2004 02-29	2001 12-30	2002 12-30	2003 12-30	2004 02-29
Алтанбулаг	23	22	16	16	1.9%	2.4%	2.0%	2.0%
Аргалант	36	14	20	20	3.0%	1.6%	2.5%	2.5%
Архуст	17	24	48	45	1.4%	2.7%	5.9%	5.5%
Батсүмбэр	145	84	44	43	12.2%	9.3%	5.4%	5.3%
Баян	29	37	44	35	2.4%	4.1%	5.4%	4.3%
Баяндэлгэр	1	2	2	4	0.1%	0.2%	0.2%	0.5%
Баянжаргалан	6	7	2	4	0.5%	0.8%	0.2%	0.5%
Баян-Өнжүүл	3	3	2	2	0.3%	0.3%	0.2%	0.2%
Баянхангай	34	29	26	26	2.9%	3.2%	3.2%	3.2%
Баянцагаан	17	27	6	6	1.4%	3.0%	0.7%	0.7%
Баянцогт	53	59	33	33	4.5%	6.6%	4.1%	4.1%
Баянчандмань	18	18	24	24	1.5%	2.0%	3.0%	3.0%
Борнуур	27	59	49	59	2.3%	6.6%	6.1%	7.3%
Бүрэн	18	11	6	8	1.5%	1.2%	0.7%	1.0%
Дэлгэрхаан	21	23	15	15	1.8%	2.6%	1.9%	1.8%
Жаргалант	33	19	13	13	2.8%	2.1%	1.6%	1.6%
Заамар	98	32	31	27	8.2%	3.6%	3.8%	3.3%
Лүн	51	12	27	27	4.3%	1.3%	3.3%	3.3%
Мөнгөнморьт	32	5	1	1	2.7%	0.6%	0.1%	0.1%
Өндөрширээт	38	18	20	20	3.2%	2.0%	2.5%	2.5%
Сүмбэр	26	22	10	10	2.2%	2.4%	1.2%	1.2%
Сэргэлэн	10	4	1	1	0.8%	0.4%	0.1%	0.1%
Угтаал	167	45	14	15	14.0%	5.0%	1.7%	1.8%
Цээл	70	60	41	73	5.9%	6.7%	5.1%	9.0%
Эрдэнэ	38	51	42	42	3.2%	5.7%	5.2%	5.2%
Эрдэнэсант	74	57	39	39	6.2%	6.3%	4.8%	4.8%
Зуунмод	105	155	232	205	8.8%	17.2%	28.7%	25.2%
Аймгийн дүн	1190	899	808	813	100.0%	100.0%	100.0%	100.0%

10000 ХҮН АМД НОГДОХ АЖИЛГҮЙЧҮҮДИЙГ СУМДААР ҮЗҮҮЛБЭЛ:
NUMBER OF UNEMPLOYED ENTERED INTO WORK, PERSONS PER 10000 POPULATION

	ЭЗ-ийн идэвхтэй хүн амд эзлэх хувь				Ажилд орсон хүн		Оны эхний хөдөлмөрийн насны 10000 хүнд ногдох ажилгүйчүүд.			
	2001 12-30	2002 12-30	2003 12-30	2004 2-29	Оны эхнээс	Тайлант сард	2001 12-30	2002 12-30	2003 12-30	2004 2-29
Алтанбулаг	1,7%	1,4%	1,4%	1,0%			106	112	115	87
Аргалант	4,1%	1,6%	2,5%	2,2%	1	1	519	123	198	179
Архуст	4,6%	5,2%	4,9%	7,1%	16	12	134	214	226	409
Батсүмбэр	6,8%	3,1%	2,6%	1,5%	3		395	228	196	117
Баян	2,6%	3,5%	3,5%	3,6%	7	1	216	312	299	288
Баяндэлгэр	0,2%	0,3%	0,3%	0,6%	2	2	51	22	21	45
Баянжаргалан	0,8%	0,9%	0,0%	0,5%	4		86	75	0	43
Баян-Өнжүүл	0,2%	0,2%	0,1%	0,1%			74	18	12	12
Баянхангай	5,9%	5,0%	4,3%	3,9%			437	308	306	277
Баянцагаан	1,7%	2,3%	2,2%	0,4%			194	166	168	39
Баянцогт	5,8%	5,1%	5,5%	3,1%			183	482	468	273
Баянчандмань	1,8%	1,5%	2,2%	2,3%			196	95	135	121
Борнуур	1,4%	3,0%	2,6%	2,7%			94	243	217	227
Бүрэн	1,0%	0,6%	0,6%	0,4%	1		89	55	55	41
Дэлгэрхаан	1,9%	2,0%	1,8%	1,3%	1		158	175	154	117
Жаргалант	1,3%	0,9%	0,8%	0,5%	15	15	63	52	57	35
Заамар	4,3%	1,3%	1,4%	1,0%	2	2	333	102	103	79
Лүн	3,0%	1,1%	2,4%	2,4%			206	81	151	153
Мөнгөнморьт	3,2%	0,5%	0,0%	0,1%			279	42	0	8
Өндөрширээт	3,3%	1,6%	1,8%	1,8%			305	134	158	154
Сүмбэр	3,5%	3,1%	2,8%	1,1%	6	3	199	215	178	90
Сэргэлэн	1,2%	0,5%	0,5%	0,1%			138	32	33	8
Угтаал	16,5%	4,1%	3,5%	1,1%	1		1058	265	248	91
Цээл	7,2%	5,2%	5,0%	6,5%	5	3	394	335	297	409
Эрдэнэ	2,5%	3,3%	3,5%	3,1%			94	269	232	204
Эрдэнэсант	3,0%	2,3%	2,3%	1,7%	3		119	176	172	123
Зуунмод	1,9%	2,2%	2,2%	2,8%	33	20	136	165	164	215
Аймгийн дүн	3,1%	2,2%	2,1%	1,9%	100	59	226	163	159	146



Том малын зүй бус хорогдол

3-р сарын 1-ний байдлаар **оны эхний малын 0.42 хувь** буюу **6148** том мал зүй бусаар хорогдсон нь **2003 оны мөн үеэс 12.9 дахин 73381** толгойгоор; **1995-2003 оны мөн үеүдийн дунджаас 5.8 дахин 29686** толгойгоор *тус бүр буурлаа*.

Оны эхний адууны 0.434, үхрийн 0.786, хонины 0.371, ямааны 0.412 хувь нь тус бүр хорогдов. Нийт хорогдсон малын **20.71 хувь** нь *хээлтэгч мал*, **19.47 хувь** буюу **1197** нь **өвчнөөр** хорогдлоо. Хамгийн их хорогдолтой **Угтаал, Баяндэлгэр, Баянчандмань, Эрдэнэсант, Бүрэн** сумд *оны эхний малынхаа 1.824-0.767 хувь 1593-196 том мал зүй бусаар* хорогдуулсан нь аймгийн бүх хорогдолын **64.67 хувийг** (бүгд **3976** толгой) эзлэв.

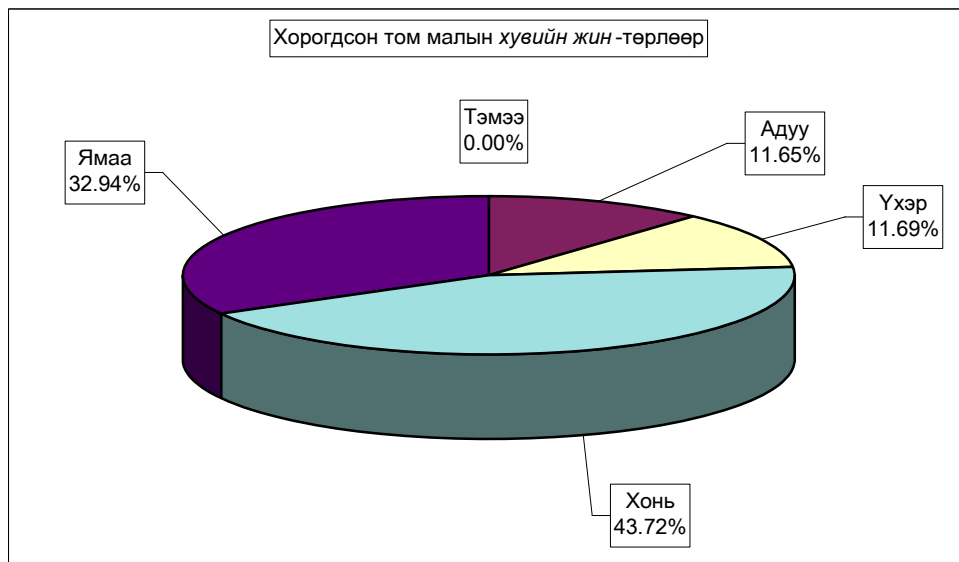

Том малын хорогдол - эхний 2 сард.

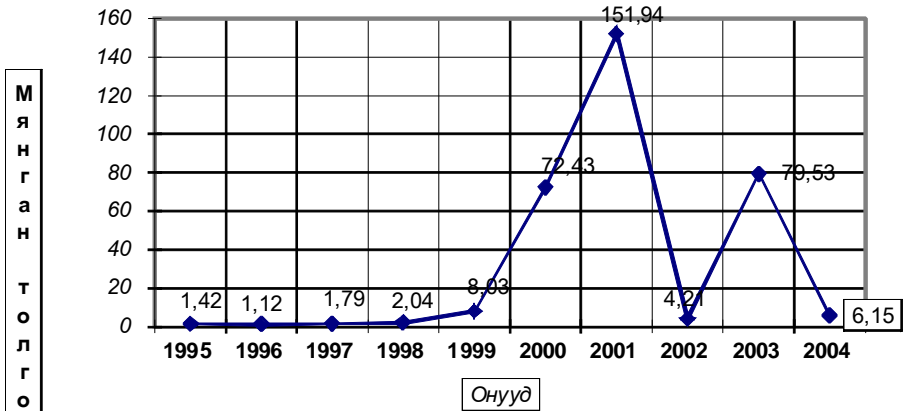

Том малын зүй бус хорогдол - Natural losses of adult animals

	Хорогдсон том мал - толгой					үүнээс - өвчнөөр үхсэн мал					Хорогдсон хээлтэгч					Эзлэх хувь share of		Зөрүү (+,-) 2004-02 2003-02
	Number of losses adult animals, heads					of which-losses animals due to the diseases										хорог-долд total losses	өвчнөөр үхсэн малд losses animals due to the diseases	
	Малын төрлөөр - by types of animals																	
	Бүгд Total	Адуу horse	Үхэр cattle	Хонь sheep	Ямаа goat	Бүгд Total	Адуу horse	Үхэр cattle	Хонь sheep	Ямаа goat	Бүгд Total	Адуу horse	Үхэр cattle	Хонь sheep	Ямаа goat			
Алтанбулаг	438	26	32	250	130											7,12%		-1572
Аргалант	157	14	20	81	42	41	5	9	17	10	28	3	6	12	7	2,55%		-19
Архуст	16	2	3	5	6						3			1	2	0,26%		-334
Батсүмбэр	139	14	48	50	27	44	4	11	19	10	52	1	14	24	13	2,26%		-276
Баян																		-26
Баяндэлгэр	609	54	82	249	224	166	20	24	63	59	186	19	18	82	67	9,91%		-1615
Баянжаргалан																		-830
Баян-Өнжүүл																		-2458
Баянхангай	55	3	2	23	27											0,89%		-1357
Баянцагаан																		-281
Баянцогт	56	13	6	23	14	43		6	23	14	25	4	1	11	9	0,91%	76,79%	-2243
Баянчандмань	196	21	25	69	81	14		3	4	7	25	2	9	8	6	3,19%	7,14%	-2109
Борнуур	60	9	6	30	15	11		7	4		30	4	4	15	7	0,98%	18,3%	-1286
Бүрэн	763	64	64	390	245											12,41%		-4255
Дэлгэрхаан	209			125	84											3,40%		-1130
Жаргалант	96	48	11	16	21	29	4	6	10	9	28	9	4	8	7	1,56%	30,21%	-3044
Заамар	108	14	17	50	27	29	2	5	12	10	32	2	6	14	10	1,76%		-15762
Лүн	635	69	57	276	233	121	19	11	60	31	147	14	17	59	57	10,33%	19,1%	-4873
Мөнгөнморьт	217	61	41	75	40	29		5	10	14						3,53%	13,36%	66
Өндөрширээт	324	43	45	149	87	57	2	55			114	15	21	46	32	5,27%	17,59%	-3599
Сүмбэр																		-512
Сэргэлэн	240	28	32	115	65	26	5	8	6	7	155	13	18	83	41	3,90%	10,83%	-40
Угтаал	760	74	86	320	280	358	30	38	160	130	268	18	20	130	100	12,36%	47,11%	-8179
Цээл	185	12	29	83	61	47	4	7	21	15	51	2	6	24	19	3,01%		-14088
Эрдэнэ	21	5	8	3	5											0,34%		-159
Эрдэнэсант	815	141	96	286	292	147	14	18	56	59	128	14	14	43	57	13,26%	18,04%	-3310
Зуунмод	49	1	9	20	19	35		5	15	15	1		1			0,80%	71,43%	-90
Бүгд дүн	6148	716	719	2688	2025	1197	109	211	483	394	1273	120	159	560	434	100%	19,47%	-73381
2003-02	79529	9465	11559	32139	26351	5683	783	670	2482	1747	23294	2748	3608	7857	9079	100%	7,15%	
Зөр (тоогоор)	-73381	-8749	-10840	-29451	-24326	-4486	-674	-459	-1999	-1353	-22021	-2628	-3449	-7297	-8645			
үү (хувиар)	-92,3%	-92,4%	-93,8%	-91,6%	-92,3%	-78,9%	-86,1%	-68,5%	-80,5%	-77,4%	-94,5%	-95,6%	-95,6%	-92,9%	-95,2%			

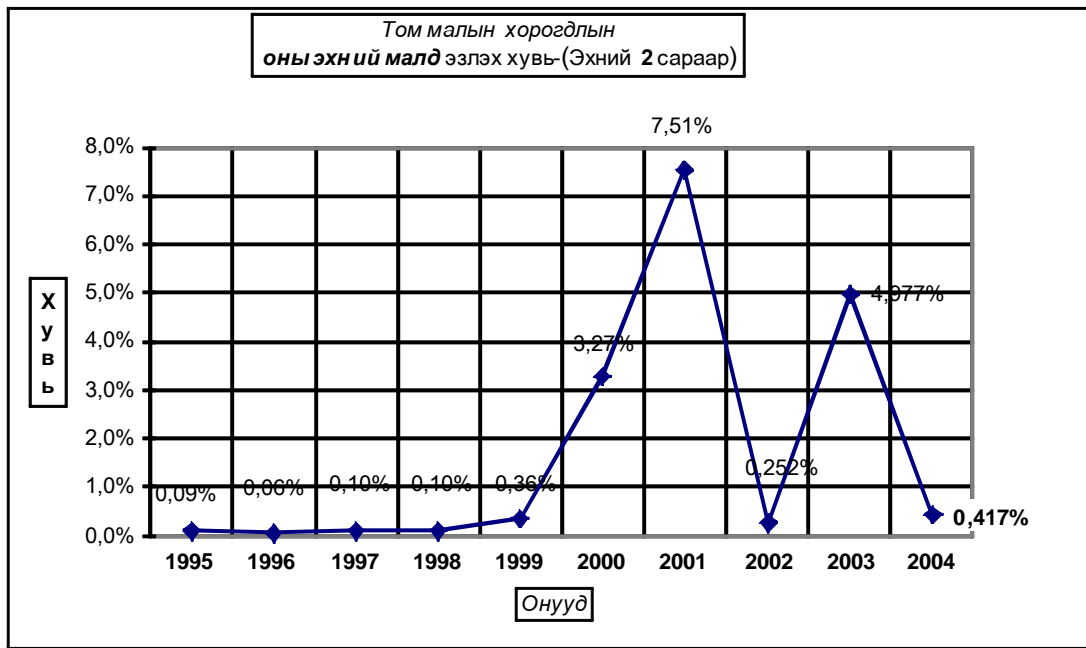
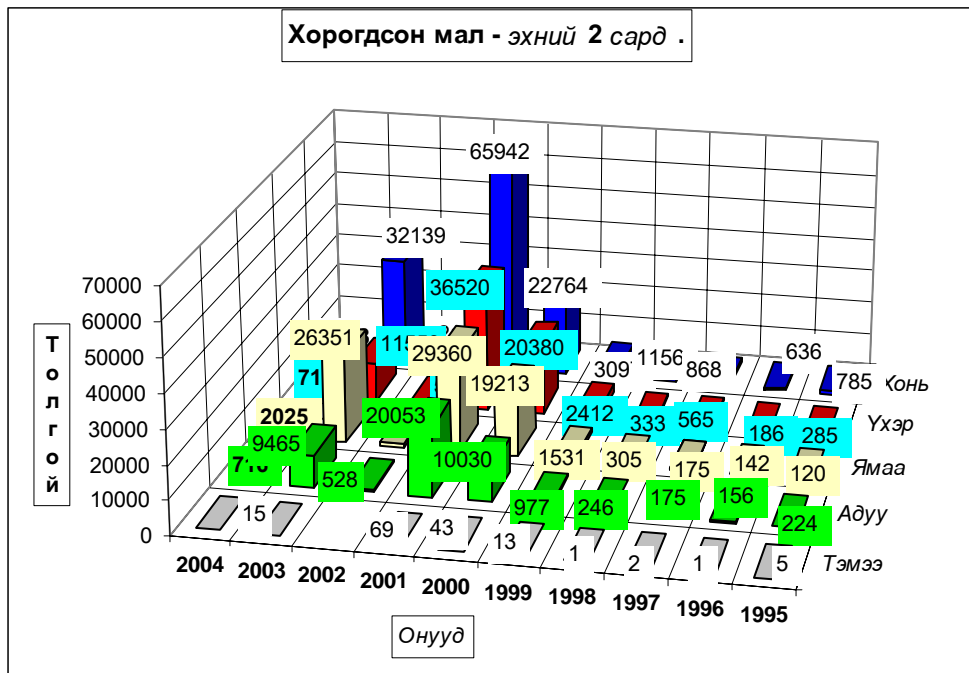

Том малын зүй бус хорогдол - Natural losses of adult animals

	Эхний 2 сард - as of first.2 months										
	1995	1996	1997	1998	1999	2000	2001	2002	2003	дундаж 1995- 2003	2004
Тэмээ	3					12	34		6	14	
Адуу	10	78	66	148	179	4152	7261	275	2706	1653	716
Үхэр	21	48	230	207	583	7183	18043	314	3742	3375	719
Хонь	69	142	373	653	621	5862	34686	1239	13807	6384	2688
Ямаа	11	25	56	184	298	5776	12758	610	10128	3316	2025
Бүгд	114	293	725	1192	1681	22985	72782	2438	30389	14733	6148
(сумаар- by soms)											
Алтанбулаг		15	70	45	115	360	4164	460	1693	865	438
Аргалант	27		64	94	104		1073	68	97	170	157
Архуст				58	99	197	6076	98	114	738	16
Батсүмбэр		29	16	21		316	7171	168	163	876	139
Баян					57		3895		21	497	
Баяндэлгэр			22	56	150		1386	84	791	277	609
Баянжаргалан				4		30	7122	593		969	
Баян-Өнжүүл				25	34	1992	1105	68		358	
Баянхангай				40	39	63	1308	14	291	195	55
Баянцагаан						105	21757		55	3131	
Баянцогт			239	112	25	161	1599	49	1337	391	56
Баянчандмань	39	13	95	20	52	154	509	19	662	174	196
Борнуур		10	22	4	49	14	1343	32	697	241	60
Бүрэн		72		36	105	15019	775	119	2142	2030	763
Дэлгэрхаан						2416	120	22		284	209
Жаргалант				98	53	35	736	53	2600	397	96
Заамар			12				604	127	10405	1239	108
Лүн		32	53	40	50	149	2141	89	3542	677	635
Мөнгөнморьт		46	19	17	49	81	50	12	76	39	217
Өндөрш ирээт		45	16			91	1425	72	2511	594	324
Сүмбэр		1	10		60	11	747	38	104	121	
Сэргэлэн				6	34		1935	134	194	256	240
Угтаал				32	87	57	850	12	1408	272	760
Цээл	43	2		1	27		125	39	1364	178	185
Эрдэнэ				183	38		611	68	45	105	21
Эрдэнэсант				281	13	2004	4065			707	815
Зуунмод	5	28	87	19	125	46	90		77	53	49
Бүгд	114	293	725	1192	1681	22985	72782	2438	30389	14733	6148
Төвийн бүс	5	43	157	95	308	2503	29051	662	2019	4663	727
Зүүн бүс		46	41	318	393	308	19140	855	1047	2624	863
Баруун бүс	43	151	81	430	321	19799	11413	494	21663	6176	3854
Хойд бүс	66	53	446	349	659	375	13178	427	5660	2370	704

Том малын зүй бус хоргодол - Natural losses of adult animals

	Оны эхний малд эзлэх хувь-Percentage of losses to total										
	livestock at beginning of year										
	Эхний 2 сард - as of first 2 months										
	1995	1996	1997	1998	1999	2000	2001	2002	2003	дундаж 1992- 2003	2004
Тэмээ	0,07%					0,29%	0,94%		0,22%	0,36%	
Адуу	0,00%	0,03%	0,03%	0,05%	0,06%	1,37%	2,91%	0,14%	1,46%	0,66%	0,43%
Үхэр	0,01%	0,02%	0,10%	0,08%	0,22%	2,98%	9,79%	0,26%	3,42%	1,68%	0,79%
Хонь	0,01%	0,01%	0,04%	0,06%	0,05%	0,50%	3,15%	0,14%	1,71%	0,62%	0,37%
Ямаа	0,00%	0,01%	0,02%	0,04%	0,06%	1,17%	2,64%	0,13%	2,05%	0,80%	0,41%
Бүгд	0,01%	0,02%	0,04%	0,06%	0,08%	1,04%	3,60%	0,15%	1,90%	0,78%	0,42%
	(сумаар-by soms)										
Алтанбулаг		0,01%	0,06%	0,03%	0,09%	0,23%	3,05%	0,49%	1,76%	0,74%	0,49%
Аргалант	0,05%		0,11%	0,16%	0,17%		2,24%	0,17%	0,27%	0,31%	0,39%
Архуст				0,12%	0,20%	0,40%	12,52%	0,27%	0,36%	1,78%	0,05%
Батсүмбэр		0,06%	0,03%	0,03%	0,47%		13,86%	0,32%	0,28%	1,60%	0,26%
Баян					0,07%		5,80%		0,07%	0,86%	
Баяндэлгэр			0,03%	0,08%	0,20%		2,40%	0,15%	1,28%	0,44%	0,93%
Баянжаргалан				0,01%		0,03%	7,62%	1,01%		1,30%	
Баян-Өнжүүл				0,02%	0,02%	1,41%	0,94%	0,07%		0,32%	
Баянхангай				0,13%	0,10%	0,15%	2,73%	0,03%	0,67%	0,50%	0,13%
Баянцагаан						0,06%	18,08%		0,08%	2,69%	
Баянцогт			0,33%	0,17%	0,04%	0,24%	2,34%	0,10%	3,26%	0,61%	0,14%
Баянчандмань	0,12%	0,04%	0,26%	0,06%	0,15%	0,54%	1,63%	0,07%	2,41%	0,55%	0,83%
Борнуур		0,02%	0,04%	0,01%	0,08%	0,03%	2,21%	0,06%	1,31%	0,44%	0,13%
Бүрэн		0,06%		0,03%	0,07%	9,26%	0,64%	0,10%	1,98%	1,58%	0,77%
Дэлгэрхаан						3,32%	0,27%	0,05%		0,48%	0,49%
Жаргалант				0,18%	0,09%	0,05%	0,99%	0,09%	3,91%	0,66%	0,23%
Заамар			0,02%				0,61%	0,13%	14,22%	1,60%	0,20%
Лүн		0,04%	0,06%	0,04%	0,04%	0,11%	1,60%	0,08%	3,21%	0,63%	0,72%
Мөнгөнморьт		0,18%	0,07%	0,06%	0,15%	0,28%	0,18%	0,04%	0,22%	0,13%	0,71%
Өндөрширээт		0,06%	0,02%			0,10%	1,65%	0,09%	3,30%	0,75%	0,51%
Сүмбэр		0,01%	0,04%		0,21%	0,04%	2,80%	0,20%	0,47%	0,52%	
Сэргэлэн				0,01%	0,03%		2,41%	0,28%	0,44%	0,34%	0,54%
Угтаал				0,05%	0,12%	0,09%	1,18%	0,02%	2,78%	0,43%	1,82%
Цээл	0,11%	0,00%		0,00%	0,05%		0,20%	0,07%	2,42%	0,35%	0,56%
Эрдэнэ				0,26%	0,05%		0,79%	0,09%	0,06%	0,15%	0,03%
Эрдэнэсант				0,17%	0,01%	1,10%	2,87%			0,47%	0,79%
Зуунмод	0,02%	0,07%	0,19%	0,04%	0,25%	0,13%	0,34%		0,38%	0,15%	0,23%
Бүгд	0,01%	0,02%	0,04%	0,06%	0,08%	1,04%	3,60%	0,15%	1,90%	0,78%	0,42%
Төвийн бүс	0,00%	0,01%	0,03%	0,02%	0,05%	0,43%	6,03%	0,20%	0,63%	1,02%	0,22%
Зүүн бүс		0,01%	0,01%	0,09%	0,10%	0,08%	5,14%	0,30%	0,36%	0,78%	0,27%
Баруун бүс	0,01%	0,02%	0,01%	0,05%	0,04%	2,20%	1,41%	0,07%	3,21%	0,82%	0,68%
Хойд бүс	0,02%	0,02%	0,13%	0,10%	0,17%	0,11%	3,65%	0,14%	1,85%	0,69%	0,27%



А Ж Ү Й Л Д В Э Р

Өмчийн бүх төрлийн аж үйлдвэрийн газрууд оны эхний **02** сард (1995 оны үнээр, зэрэгцүүлсэн үнэнд шилжүүлснээр) **644.25** сая ₮-ийн бүтээгдэхүүн үйлдвэрлэсэн нь өмнөх оны мөн үеэс **46.6 хувь** буюу **204.9** сая ₮-өөр, **2002** оныхоос **157.4 хувь** буюу **393.9** сая ₮-өөр тус тус өсчээ. Аймгийн нийт бүтээгдэхүүний үйлдвэрлэл өссөн нь **хүнсний үйлдвэрлэлээс бусад бүх салбарын үйлдвэрлэл** өмнөх оноос **3.6-235.1 хувь** буюу **0.1-235.1** сая ₮-өөр өссөнтай холбоотой.

Оны үнээр нийт бүтээгдэхүүний үйлдвэрлэлтэнд эзлэх сумдын үйлдвэрлэсэн бүтээгдэхүүний хувийн жингээс харахад алт үйлдвэрлэлтийг оруулан тооцсноор **Заамар, Зуунмод, Сэргэлэн, Угтаал, Баянчандмань** сумд **2.5-48.3** (эдгээр сумдын үйлдвэрлэлт **84.86**) хувийг эзлэв.

Алт үйлдвэрлэлтийг оруулахгүйгээр тооцоход **Зуунмод, Баянчандмань, Цээл, Заамар, Батсүмбэр** сумд **2.38-63.8** (эдгээр сумдын үйлдвэрлэлт **76.76**) хувийг эзлэв.

Энэ нь тус аймгийн нийт үйлдвэрлэлтэнд дулааны эрчим хүч болон архины үйлдвэрүүдийн үйлдвэрлэлт илүү хувийн жинг эзэлдэг болохыг харуулав.

АЖ ҮЙЛДВЭРИЙН НИЙТ БҮТЭЭГДЭХҮҮН, 1995 оны зэрэгцүүлэх үнээр,
гол нэрийн бүтээгдэхүүнээр, сая.төг
GROSS INDUSTRIAL OUTPUT, at constant prices of 1995, estimation by major commodities, mln tog

АЖ ҮЙЛДВЭРИЙН САЛБАР INDUSTRIAL SECTOR	2002 II	2003 II	2004 II	Дүнд эзлэх хувь Percentage share to total			2004% 2003%
				2002	2003	2004	
Нийт дүн Total	250.30	439.39	644.25	100.0%	100.0%	100.0%	146.6%
Ашигт малтмал олборлолт mining and quarrying	0.00	0.00	235.07	0.00%	0.00%	36.49%	0.0%
Хүнсний бүтээгдэхүүн, ундаа үйлдвэрлэл Manufacture of food products and beverages	74.09	167.99	108.91	29.60%	38.23%	16.91%	64.8%
ү Сүү, сүүн бүтээгдэхүүн үйлдвэрлэл Manufacture of dairy products	0.00	0.72	0.84	0.000%	0.164%	0.13%	0.0%
ү Үр тарианы гурил, цардуул, малын тэжээл Manufacture of grain mill products, starches, э starch products, and prepared animal feeds	1.53	0.38	2.78	0.61%	0.09%	0.432%	0.0%
э Хүнсний бусад бүтээгдэхүүний, үйлдвэрлэл Manufacture of other food products	6.57	6.87	4.22	2.62%	1.56%	0.655%	61.4%
с Ундаа үйлдвэрлэл/согтууруулах ундаа ороод/ Manufacture of beverages	65.99	160.02	101.07	26.36%	36.42%	15.688%	63.2%
Нэхмэлийн үйлдвэрлэл Manufacture of textiles	0.80	0.60	1.35	0.32%	0.14%	0.21%	0.0%
Хувцас үйлдвэрлэл, үслэг арьс боловсруулалт Manufacture of wearing apparel dressing and dyeing of fur	26.43	124.61	139.17	10.56%	28.36%	21.60%	111.7%
Арьс шир боловсруулах, ширэн эдлэл, гутал үйлдвэрлэл Tanning, dressing of leather, manufacture of luggage, handbags, saddlery harnesses, footwear	1.02	4.87	3.27	0.41%	1.11%	0.51%	67.1%
Мод, модон эдлэл Manufacture of wood and wooden products	10.55	7.40	7.67	4.21%	1.68%	1.19%	103.7%
Нийтлэх, хэвлэх, дуу бичлэг хийх ажиллагаа Publishing, printing and reproduction of recorded media	0.14	0.00	0.07	0.06%	0.00%	0.011%	0.0%
Төмрийн үйлдвэрлэл Manufacture of basic metals	0.31	0.31	0.00	0.124%	0.07%	0.000%	0.0%
Цахилгаан, дулаан, уур үйлдвэрлэл Electricity, thermal energy, steam	136.96	133.61	148.74	54.72%	30.41%	23.09%	111.3%

АЖ ҮЙЛДВЭРИЙН БҮТЭЭГДЭХҮҮНИЙ ҮЙЛДВЭРЛЭЛТ , оны үнээр
SALES OF INDUSTRIAL OUTPUT, at current price

/сумдаар/	мян -₮, mln.tog			Дүнд эзлэх хувь		
	Бүтэн 02 сарын гүйцэтгэл			Percentage share to total		
	2002 он	2003 он	2004 он	2002	2003	2004
Алтанбулаг	5,300.0	4,600.0	6,800.0	0.89	0.63	0.46
Аргалант		6,506.2	10,375.5		0.89	0.71
Архуст	2,263.0	2,396.6	5,218.6	0.38	0.33	0.36
Батсүмбэр	30,396.0	22,887.4	15,384.0	5.12	3.12	1.05
Баян	3,382.9	1,467.4	2,375.0	0.57	0.20	0.16
Баяндэлгэр	7,345.9	9,216.5	5,145.7	1.24	1.26	0.35
Баянжаргалан	320.0	2,667.6	2,315.0	0.05		0.16
Баян-Өнжүүл	2,697.0	1,092.0	1,498.0	0.45	0.15	0.10
Баянхангай		7,121.8	8,006.6		0.97	0.55
Баянцагаан		1,713.4	4,200.0		0.23	0.29
Баянцогт	6,706.4	8,780.9	6,507.5	1.13	1.20	0.44
Баянчандмань	28,742.4	38,739.6	36,717.2	4.84	5.28	2.51
Борнуур	27,506.0	19,428.0	4,276.0	4.63	2.65	0.29
Бүрэн	185.0	1,055.0	2,868.0	0.03	0.14	0.20
Дэлгэрхаан	857.5	827.5	1,872.4	0.14	0.16	0.13
Жаргалант	26,174.0	24,937.0	13,453.0	4.41	3.40	0.92
Заамар	18,070.3	12,458.4	707,160.3	3.04	1.70	48.28
Лүн	11,641.0	21,218.7	13,861.5	1.96	2.89	0.95
Мөнгөнморьт	7,788.5	8,162.7	6,789.9	1.31	1.11	0.46
Өндөрширээт	1,058.8	4,528.0	11,227.4	0.18	0.62	0.77
Сүмбэр	525.0	36.0	27.0	0.09	0.00	0.00
Сэргэлэн	2,125.0	2,935.0	104,426.8	0.36	0.40	7.13
Угтаал	9,928.0	6,741.0	39,589.7	1.67	0.92	2.70
Цээл	7,202.4	2,625.0	17,004.0	1.21	0.36	1.16
Эрдэнэ	5,191.6	5,191.6	11,387.1	0.87	0.71	0.78
Эрдэнэсант	3,480.0	11,489.3	14,196.0	0.59	1.57	0.97
Зуунмод	384,813.8	504,689.1	411,896.6	64.82	68.80	28.12
Аймгийн дүн	593,700.5	733,511.7	1,464,578.8	100.0	99.7	100.0

ГОЛ НЭР ТӨРЛИЙН БҮТЭЭГДЭХҮҮН ҮЙЛДВЭРЛЭЛТ
PRODUCTION OF MAJOR COMMODITIES

Гол нэр төрлийн бүтээгдэхүүн	MAJOR COMMODITIES	Хэмжих нэгж	units	Бүтэн 02 сарын гүйцэтгэл (биет хэмжээгээр)			2003 оноос эерүү (+,-) биет хэмж
				2002 он	2003 он	2004 он	
Монгол дээл, тэрлэг бүгд	Mongolian traditional costume "DEEL"	ширхэг	pieces	532	578	659	81
Сүлжмэл эдлэл	Knitted goods	мян,төг	thous.teg	800.0	600.0	1352.0	752.0
Савхин гутал бүгд	Leather footwear	хос	pairc	162	460	350	-110
Эмэгтэй хослол	Female suits	хос	pairc		35	52	17
Эсгий гутал бүгд	felt boots	хос	pairc	30	640	364	-276
Хивс	Carpet	мян,кв,м	thous.m2				0.00
Харэглээний мод	Wood as a fuel	мян,м3	thous.m3		0.2		-0.2
Гурил	Wheat flour	тонн	tons	12.1	3.0	22.0	19.0
Талх	Bread	тонн	tons	40.2	42.5	23.7	-18.8
Нарийн боов	bakery products	тонн	tons	5.1	5.1	4.2	-0.9
Арвайн гурил	bakery flour	тонн	tons				0.0
Савхин дээл, куртка	Leather jacket	ширхэг	pieces				0
Костюм	Suits	хос	pairc				0
Гэрийн мод, модон эдлэл	Wood and wooden articles	мян,төг	thous.teg	4394.5	1076.0	1191.5	115.5
Ундаа	Soft drinks	мян,литр	thous.l	12.9	18.4	4.0	-14.4
Зүсмэл материал	Sawn wood	мян,м3	thous.m3	0.4	0.4	0.4	0.0
Тэжээл	Fodder	тонн	tons	3.6	1.2	6.8	5.6
Куртка	Jacket	ширхэг	pieces	8395	12	18	6
Цамц, Желет	Sweater	ширхэг	pieces	3072	77534	89404	11870
Өмд	Troosers @ pants	ширхэг	pieces	110674	145466	106016	-39450
Шорт	shorts	ширхэг	pieces	44549	0	45970	45970
Жинсэн юбка		ширхэг	pieces				0
Пальто	Overcoat	ширхэг	pieces				0
Алт, мөнгөн эдлэл	Jewellery	ширхэг	pieces				0
Хөвөнтэй бээлий	Cotton mittens	хос	pairc				0
Цэвэр ус борлуулалт	Distribution water	мян/м3	thous.m3	41.1	24.8	48.7	23.9
	Collection, purification and distribution water						
Сувагжуулалт		мян/м3	thous.m3	29.7	15.4	32.8	17.4
Зуух, яндан, пийшин	oven, chimney	ширхэг	pieces	66	27	19	-8
Барилгын хаалга, цонх	Building door and windows	мян,м,кв	thous.m2	0.02			0.00
Архи, дарс	Alcohol drinks	мян, литр	thous.l	37.7	92.20	58.7	-33.5
Сонин	Newspaper	мхдх	min.pr.p				0.0
Ном товхимол	Book	мхдх	min.pr.p			1.3	1.3
Хүснэгт маягт	Charters	мхдх	min.pr.p	60.0			0.0
Бланк /бусад	Blank /others/	мян,ш	min.pieces		0.3	3.0	2.7
Дул. Эрчим хүч	Thermal energy	мян,г,кп	thous.Gcal	62.7	64.9	67.4	2.5
Спорт хослол	Sports clothes	хос	pairc	8292	0	18391	18391
Эсгий	Felt	мян,м	thous.m				0.0
Угаасан ноос		тонн	tons				0.0
Сүү,сүүн бүтээгдэхүүн	Milk, milk products	мян,төг	thous.teg		720.0	840.0	120.0
Алт /кг /	Gold	кг	kg			53.8	53.8

Энэ сард аж үйлдвэрийн гол нэр төрлийн 26 бүтээгдэхүүнээс 17 нэрийн бүтээгдэхүүний үйлдвэрлэл өнгөрсөн оны мөн үеэс нэмэгдлээ. Нэр төрлөөр нь үзвэл гурил, сүүн бүтээгдэхүүн, тэжээл, монгол дээл, сүлжмэл эдлэл, эмэгтэй хослол, гэрийн хэрэглэл, бүх төрлийн цамц, куртка, шорт, спорт хослол, цэвэр ус,

сувагжуулалт, ном товхимол, бланк, дулааны эрчим хүч, алт зэрэг бүтээгдэхүүний үйлдвэрлэл өсч, талх, нарийн боов, архи дарс, ундаа, савхин болон эсгий гутал, өмд, хэрэглээний мод, зуух яндан зэрэг 9 нэрийн бүтээгдэхүүний үйлдвэрлэл буурав.

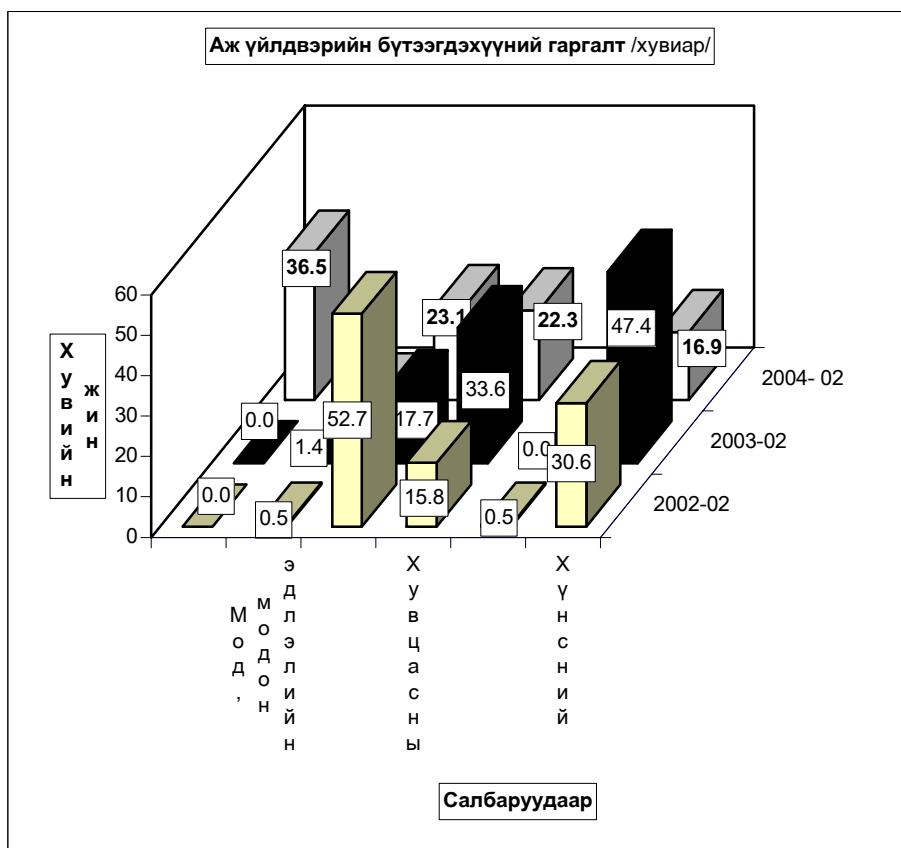

Аж үйлдвэрийн салбарын дүнгээр оны эхний **02 сард** оны үнээр **1469.94 сая ₮**-ийн бүтээгдэхүүн борлуулсан нь өнгөрсөн оны мөн үеийнхээс **176.5 хувь** буюу **938.2 сая ₮**-өөр **өсчээ**. Оны эхний **02 сард хэвлэл, алт, хувцас болон дулааны борлуулалт** өнгөрсөн оны мөн үеэс **25.3-819.1 хувь** буюу **0.4 –819.1 сая ₮**-өөр өссөн нь нөлөөлжээ.

Оны үнээр нийт борлуулалтанд сумдын борлуулсан бүтээгдэхүүний эзлэх хувийн жинг зэрэгцүүлж үзэхэд алт борлуулалтыг оруулан тооцсноор **Заамар, Зуунмод, Сэргэлэн, Угтаал, Баянчандмань** сумд **2.50-48.11** (эдгээр сумдын борлуулалт **88.86**) хувийг эзлэв.

Алтны борлуулалтыг оруулахгүйгээр тооцоход **Зуунмод, Баянчандмань Цээл, Заамар, Батсүмбэр** сумд **2.36-64.06** (эдгээр сумдын борлуулалт **77.2**) хувийг эзлэв.

Энэ нь тус аймгийн нийт борлуулалтанд дулааны эрчим хүч болон архины үйлдвэрүүдийн борлуулалт илүү хувийн жинг эзэлж байгаатай холбоотой юм.

АЖ ҮЙЛДВЭРИЙН БОРЛУУЛСАН БҮТЭЭГДЭХҮҮН, оны үнээр, сая төг
 SOLD PRODUCTION OF INDUSTRY, at current price, mln tog

АЖ ҮЙЛДВЭРИЙН САЛБАР INDUSTRIAL SECTOR	2002 II	2003 II	2004 II	Дүнд эзлэх хувь Percentage share to total			2004% 2003%
				2002	2003	2004	
Нийт дүн Total	433.60	531.70	1,469.94	100.0	100.0	100.0	276.5
Ашигт малтмал олборлолт mining and quarrying	0.00	0.00	819.1	0.0	0.0	55.7	0.0
Хүнсний бүтээгдэхүүн, ундаа үйлдвэрлэл Manufacture of food products and beverages	112.87	179.19	134.76	26.0	33.70	9.17	75.2
ү Сүү, сүүн бүтээгдэхүүн үйлдвэрлэл Manufacture of dairy products	0.00	0.72	0.84	0.0	0.40	0.62	116.7
ү Үр тарианы гурил, цардуул, малын тэжээл Manufacture of grain mill products, Starches, э starch products, and prepared animal feeds	3.88	1.02	8.36	3.44	0.57	6.20	819.6
э Хүнсний бусад бүтээгдэхүүний, үйлдвэрлэл Manufacture of other food products	27.88	14.43	11.05	24.70	8.05	8.20	76.6
с Ундаа үйлдвэрлэл/согтууруулах ундаа ороод/ Manufacture of beverages	81.11	163.02	114.51	71.86	90.98	84.97	70.2
Нэхмэлийн үйлдвэрлэл Manufacture of textiles	0.80	0.80	1.03	0.18	0.11	0.07	171.7
Хувцас үйлдвэрлэл, үслэг арьс боловсруулалт Manufacture of wearing apparel dressing and dyeing of fur	70.41	114.40	147.46	16.24	21.52	10.03	128.9
Арьс шир боловсруулах, ширэн эдлэл, гутал үйлдвэрлэл Tanning, dressing of leather, manufacture of luggage, handbagz, saddlery harnesses, footwear	3.75	7.54	5.91	0.86	1.42	0.40	78.4
Мод, модон эдлэл Manufacture of wood and wooden products	5.07	10.73	8.22	1.17	2.02	0.56	76.6
Нийтлэх, хэвлэх, дуу бичлэг хийх ажиллагаа Publishing, printing and reproduction of recorded media	1.00	0.00	0.44	0.23	0.00	0.03	0.0
Төмрийн үйлдвэрлэл Manufacture of basic metals	1.32	0.95	0.41	0.30	0.18	0.03	43.2
Цахилгаан, дулаан, уур үйлдвэрлэл Electricity, thermal energy, steam	238.38	218.29	352.64	54.98	41.06	23.99	161.5

АЖ ҮЙЛДВЭРИЙН БҮТЭЭГДЭХҮҮНИЙ БОРЛУУЛАЛТ , оны үнээр
 SALES OF INDUSTRIAL PRODUCTION, at current price

/сумдаар/	мян -₮, mln.tog			Дүнд эзлэх хувь		
	Бүтэн 02 сарын гүйцэтгэл			Percentage share to total		
	2002 он	2003 он	2004 он	2002	2003	2004
Алтанбулаг	5,300.0	4,600.0	6,525.0	1.22	0.87	0.44
Аргалант		6,416.2	10,409.5		1.21	0.71
Архуст	2,263.0	2,396.6	5,218.6	0.52	0.45	0.36
Батсүмбэр	23,472.0	22,887.4	15,384.0	5.41	4.30	1.05
Баян	3,382.9	1,467.4	2,375.0	0.78	0.28	0.16
Баяндэлгэр	7,372.2	8,998.6	5,225.0	1.70	1.69	0.36
Баянжаргалан	320.0	2,667.6	2,315.0	0.07	0.50	0.16
Баян-өнжүүл	2,719.9	1,092.0	1,498.0	0.63	0.21	0.10
Баянхангай		7,121.8	8,006.6		1.34	0.54
Баянцагаан		1,713.4	4,200.0		0.32	0.29
Баянцогт	7,084.9	8,917.7	6,599.5	1.63	1.68	0.45
Баянчандмань	28,742.4	38,739.6	36,717.2	6.63	7.29	2.50
Борнуур	16,450.0	17,628.0	3,880.0	3.79	3.32	0.26
Бүрэн	185.0	1,055.0	2,924.0	0.04	0.20	0.20
Дэлгэрхаан	899.5	827.5	1,872.4	0.21	0.16	0.13
Жаргалант	26,174.0	24,937.0	13,453.0	6.04	4.69	0.92
Заамар	18,070.3	12,458.4	707,160.3	4.17	2.34	48.11
Лүн	9,838.0	17,558.7	13,341.5	2.27	3.30	0.91
Мөнгөнморьт	5,278.5	6,161.8	6,549.3	1.22	1.16	0.45
Өндөрширээт	1,058.8	4,528.0	11,227.4	0.24	0.85	0.76
Сүмбэр	525.0	36.0	27.0	0.12	0.01	0.00
Сэргэлэн	2,125.0	2,935.0	104,426.8	0.49	0.55	7.10
Угтаал	9,208.9	6,741.0	39,589.7	2.12	1.27	2.69
Цээл	7,202.4	2,625.0	17,004.0	1.66	0.49	1.16
Эрдэнэ	5,191.6	5,191.6	11,467.1	1.20	0.98	0.78
Эрдэнэсант	3,480.0	11,489.3	14,196.0	0.80	2.16	0.97
Зуунмод	247,255.4	310,509.3	418,356.6	57.02	58.40	28.46
Аймгийн дүн	433,599.7	531,699.9	1,469,948.5	100.0	100.0	100.0

Аж үйлдвэрийн салбарт 2004 оны **02-р** сард нийт **2416** хүн ажиллаж бүтээмж **266.6** мянган ₮ байгаа нь өнгөрсөн оны мөн үеэс **4.1**, 2002 оноос **60.3** хувиар тус тус **өсөв**.

АЖ ҮЙЛДВЭРИЙН АЖИЛЛАГСДЫН ТОО, сарын эцэст
EMPLOYMENT IN INDUSTRY, at the end of the month

АЖ ҮЙЛДВЭРИЙН САЛБАР INDUSTRIAL SECTOR	2002 II	2003 II	2004 II	Дүнд эзлэх хувь Percentage share to total			2004% 2003%
				2002	2003	2004	
Нийт дүн Total	1,505	1,690	2,416	100.0	100.0	100.0	143.0%
Ашигт малтмал олборлолт mining and quarrying	0	0	780	0.00%	0.00%	32.28%	0.0%
Хүнсний бүтээгдэхүүн, ундаа үйлдвэрлэлт Manufacture of food products and beverages	152	198	168	10.10%	11.72%	6.95%	84.8%
ү Сүү, сүүн бүтээгдэхүүн үйлдвэрлэлт Manufacture of dairy products	0	0	1	0.0%	0.0%	0.6%	0.0%
н Үр тарианы гурил, цардуул, малын тэжээл Manufacture of grain mill products, Starches, starch products, and prepared animal feeds	6	3	5	3.9%	1.5%	3.0%	166.7%
э Хүнсний бусад бүтээгдэхүүний, үйлдвэрлэл Manufacture of other food products	43	52	57	28.3%	26.3%	33.9%	109.6%
с Ундаа үйлдвэрлэл/согтууруулах ундаа ороод/ Manufacture of beverages	103	143	105	67.8%	72.2%	62.5%	73.4%
Нэхмэлийн үйлдвэрлэл Manufacture of textiles	6	6	6	0.399%	0.355%	0.248%	100.0%
Хувцас үйлдвэрлэл, үслэг арьс боловсруулалт Manufacture of wearing apparel dressing and dyeing of fur	743	805	825	49.37%	47.63%	34.15%	102.5%
Арьс шир боловсруулах, ширэн эдлэл, гутал үйлдвэрлэл Tanning, dressing of leather, manufacture of luggage, handbagz, saddlery harnesses, footwear	11	32	19	0.73%	1.89%	0.8%	59.4%
Мод, модон эдлэл Manufacture of wood and wooden products	60	47	58	3.99%	2.78%	2.40%	123.4%
Нийтлэх, хэвлэх, дуу бичлэг хийх ажиллагаа Publishing, printing and reproduction of recorded media	6	0	3	0.399%	0.000%	0.124%	0.0%
Төмрийн үйлдвэрлэл Manufacture of basic metals	11	8	4	0.731%	0.473%	0.166%	50.0%
Цахилгаан, дулаан, уур үйлдвэрлэл Electricity, thermal energy, steam	516	594	553	34.29%	35.15%	22.89%	93.1%

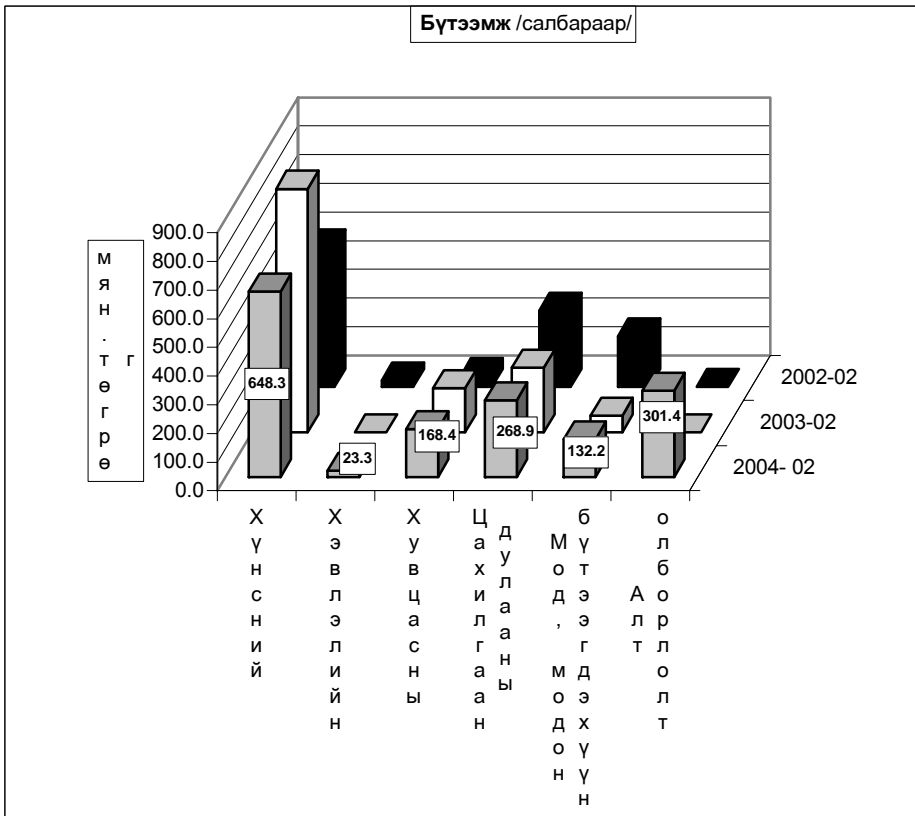
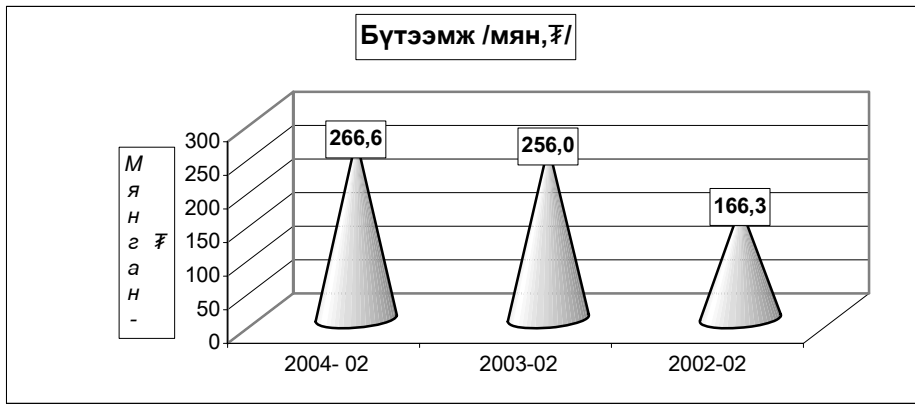

Ахуй үйлчилгээний байгууллагууд оны эхний 02 сард 169 цэгт 230 хүн ажиллаж, 22892.0 мянган ₮-ийн орлого үйлчилгээний ажил хийж 12972.3 мянган ₮-ийн зардал гаргаж 9880 хүнд үйлчилжээ. Нийт орлогын 34.2 хувь нь оёдол, 7.3 хувь нь гутал, 4.5 хувь нь модон эдлэл, 15.1 хувь нь тээврийн хэрэгслийн болон ахуйн техникийн засвар, 29.9 хувь нь үсчин гоо засал, гэрэл зураг, 6.0 хувь нь халуун усны, 3.0 хувь нь бусад үйлчилгээний орлого эзлэв.

Ахуйн үйлчилгээний газруудын орлогын гүйцэтгэлийг гол нэр төрлөөр үзүүлбэл:

сумд	Бүгд		Үүнээс											
			Оёдол		Гутал засвар		Ахуйн техникийн засвар		Үсчин, гоо засал		Гэрэл зураг		Халуун ус	
	Орлого	Үйлчлүүлсэн хүний тоо	Орлого	Үйлчлүүлсэн хүний тоо	Орлого	Үйлчлүүлсэн хүний тоо	Орлого	Үйлчлүүлсэн хүний тоо	Орлого	Үйлчлүүлсэн хүний тоо	Орлого	Үйлчлүүлсэн хүний тоо	Орлого	Үйлчлүүлсэн хүний тоо
АБ	283,0	275	35,0	30		25			70,0	55	85,0	85		
АР	40,8	102											40,8	102
АТ	0,0	0												
БС	41,0	46							24,0	12	17,0	34		
БА	378,6	179	225,0	25		30			64,8	36	34,8	58		
БД	508,0	112	494,0	16					14,0	28				
БЖ	93,0	63	75,0	25					8,0	8	10,0	30		
БӨ	72,0	75							31,0	17	41,0	58		
БХ	631,0	123	280,0	16	26,0	20			26,0	15				
БЦ	12,0	6							12,0	6				
БТ	62,5	139							15,2	35	36,0	74	11,3	30
БЧ	451,2	295	57,0	30					72,0	95	17,2	54		
БН	876,3	589	327,7	3	54,5	66			136,8	240	58,8	117	179,1	105
БҮ	121,5	192			20,0	23			51,0	61	31,5	108		
ДХ	456,4	150	240,0	20	120,0	12			28,2	29	43,2	71		
ЖА	835,0	725	270,0	20	25,0	10	50,0	10	260,0	405	70,0	85	130,0	170
ЗА	324,0	244	120,0	8		15			81,0	42	27,0	48	73,0	118
ЛҮ	521,6	244	177,6	16	21,0	3	29,0	5	42,0	56				
ММ	122,6	42	82,2	8					40,4	32				
ӨШ	14,8	20			2,0	10			9,8	10				
СҮ	40,0	53							21,0	11	12,0	22	7,0	20
СЭ	173,5	55	120,0	8					11,5	5	42,0	42		
УГ	134,7	33	75,0	4		2			7,5	10	6,2	5		
ЦЭ	934,5	161	169,0	16	43,0	28			124,0	74	54,0	24		
ЭР	2 106,5	1 373	1 815,0	18					95,0	52	42,0	121		1 100
ЭС	2 100,0	581	500,0	15	250,0	55			350,0	320	100,0	67		
ЭМ	11 557,5	4 003	2 760,0	124	150,0	361	1 445,0	128	4 311,0	1 370	214,0	240	929,0	1 500
Дүн	22 892,0	9 880	7 822,5	402	711,5	660	1 524,0	143	5 906,2	3 024	941,7	1 343	1 370,2	3 145

Алт олборлолт

Тус аймгийн нутаг дэвсгэр дээр үйл ажиллагаа явуулж алт олборлож байгаа 6 аж ахуйн нэгж оны эхний 02 сард бохир жингээр 59.2 цэвэр жингээр 53.8 кг алт тушааж 819.1 сая ₮-ийн борлуулалт хийсэн нь өмнөх оны мөн үеэс олборлож тушаасан алт 53.8 кг буюу 819.1 сая ₮-өөр өсөв. 02-р сарын байдлаар 1 грамм алтны дундаж үнэ 15213.10 ₮ байна.

Алт олборлолтыг аж ахуйн нэгжийн хариуцлагын хэлбэрээр үзүүлбэл:

	Улсад тушаасан алт /кг/			2004-02 2003-02	Улсад тушаасан алт /мян.төг/			1 грамм алтны үнэ			2003 оноос зөрүү /+-/	
	2002-02	2003-02	2004-02		2002-02	2003-02	2004-02	2002-02	2003-02	2004-02	олборло- сон алт / кг /	1 грам- мын үнэ /төг.мөн/
УҮГ	0.0	0.0	4.5	0.0	0.0	0.0	68,894.5	0.00	0.00	15,309.89	4.5	15,309.9
ХК	0.0	0.0	0.0	0.0	0.0	0.0	0.0	0.00	0.00	0.00	0.0	0.0
ХХК	0.0	0.0	49.3	0.0	0.0	0.0	750,180.1	0.00	0.00	15,204.30	49.3	15,204.3
ДҮН	0.0	0.0	53.8	0.0	0.0	0.0	819,074.6	0.00	0.00	15,213.12	53.8	15,213.1

Алтны үйлдвэрлэлт-кг

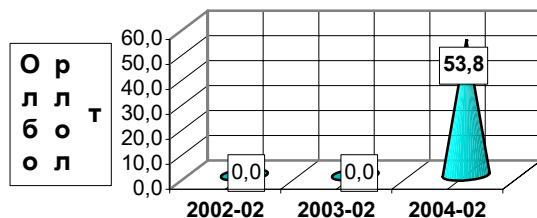

Онууд

Нэг грамм алтны үнэ - ₮-өөр

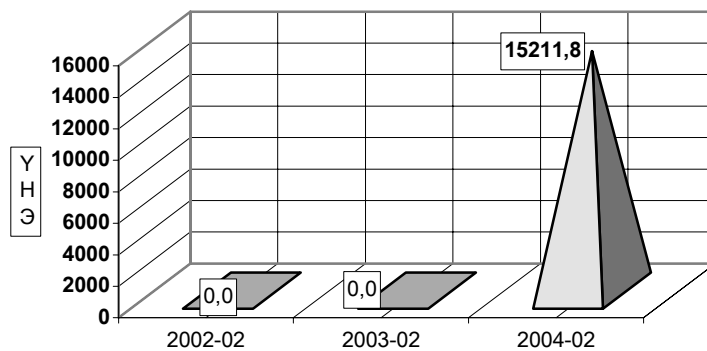

Онууд



Холбоо

Холбоо ашиглалтын орлого оны эхний 2 сард **55406,0** мян-төг болж, үүнээс хүн амаас орсон орлого **27512,3** мян-төг болов. Орлогын хэмжээ өнгөрсөн оны мөн үеийнхээс **5,8** хувиар өсчээ.

Шуудан холбооны албаны үйлчилгээний орлого **6755,3** мянган төгрөг болж, нийт орлогын **94,8** хувь нь хүн амд үйлчилсний орлого байна. Нийт орлогод **5,2** хувийг албан бичгийн, **19,5** хувийг зорчигчдын, **50,7** хувийг хэвлэлийн орлого эзлэж байна..

Холбооны үндсэн үзүүлэлт. Эхний 2 сар
MAIN INDICATORS OF COMMUNICATION, in first 2 months

Үзүүлэлтүүд <i>Indicators</i>	2002 он	2003 он	2004 он	2004 2003
Нийт орлого мян-төг Total revenue, at current prices thous tog	30708,3	52374,8	55406,0	105,8%
үүнээс - хүн амын	13179,2	24982,0	27512,3	110,1%
Телефон цэг тоогоор <i>Number of telephones, to</i>	1 759	1 751	1 880	107,4%
үүнээс: айл өрхийн	0	0	1244	
Шуудангийн орлого <i>Postal service company</i>	5 545,1	7 335,1	6 755,3	92,1%
үүнээс - хүн амын <i>Of which: from population</i>	4 954,6	6655,1	6403,7	96,2%

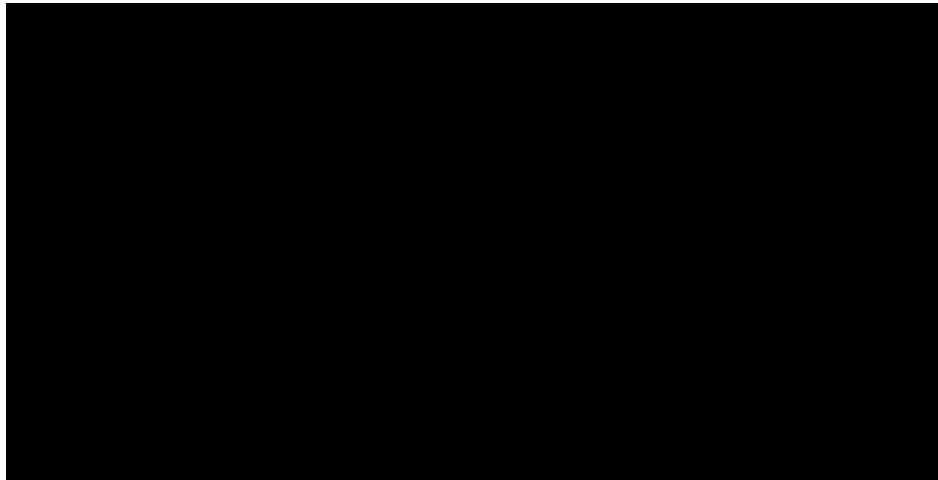

Холбооны салбаруудын орлого, эхний 2 с
REVENUE COMMUNICATION, by location, in first 2 months

	Нийт орлого (мян. төг)			2004-2%
	Дүн Total thous tog	Үүнээс: хүн амын		2003-2
		орлого	хувийн жин	
Алтанбулаг	543,1	291,3	53,6%	112,3
Аргалант	435,9	148,9	34,2%	114,6
Баян	581,9	169,5	29,1%	134,6
Баянжаргалан	508,0	281,0	55,3%	95,1
Баян-Өнжүүл	349,8	165,1	47,2%	94,4
Баянхангай	553,9	156,6	28,3%	121,4
Баянцагаан	572,0	214,8	37,6%	125,7
Баянцогт	482,3	199,3	41,3%	117,5
Баянчандмань	1389,1	774,1	55,7%	103,2
Борнуур	790,1	444,3	56,2%	199,0
Бүрэн	644,8	359,5	55,8%	184,0
Дэлгэрхаан	514,6	159,3	31,0%	210,6
Жаргалант	854,1	431,7	50,5%	106,4
Заамар	849,3	422,2	49,7%	148,5
Лүн	2044,9	1355,2	66,3%	126,4
Өндөрширээт	634,2	367,1	57,9%	148,7
Сэргэлэн	295,6	61,8	20,9%	69,6
Угтаал	420,8	214,0	50,9%	58,4
Цээл	862,3	697,7	80,9%	90,8
Эрдэнэсант	560,6	314,3	56,1%	97,5
ЗМ, Хот хооронд	41518,7	20284,6	48,9%	102,7
Аймгийн дүн	55406,0	27512,3	49,7%	105,8

Шуудан холбооны үндсэн үзүүлэлт. Эхний 2 сар
MAIN INDICATORS OF COMMUNICATION, in first 2 months

Үзүүлэлт	Хэлбэр	Өмнөх оны мөн үе гүй	2004 оны эхний 2 сар			2004 2003%
			төл	гүй	ТБ%	
Гарах захидал	Гадаадад	76	76	62	81,6	81,6
	Дотоодод	101	297	83	27,9	82,2
Албан бичиг	Гадаадад	1	2	0	0,0	0,0
	Дотоодод	987	943	609	64,6	61,7
Гарах илгээлт	Гадаад	13	12	14	116,7	107,7
	Дотоод	2	2	1	50,0	50,0
Гарах Буухиа	Гадаад	-	4	0		
	Дотоод		0	0		
Хэвлэл захиалга (мян-шир)		52,4	51,0	21,9	42,9	41,8
Гардуулалт (тоо)		0	0	0	0,0	0,0
Зорчигчид (хүн)		1211	1380	1416	102,6	116,9



Барилга



Барилгын гүйцэтгэгч байгууллагууд оны эхний 02 сард 98.9 сая төгрөгийн барилга угсралт, засварын ажил гүйцэтгэв.

(оны үнээр-мян.төг) (at current prices - thous.tog)	Бүтэн 02 сар -In first 02 months						
	1998	1999	2000	2001	2002	2003	2004
Барилга угсралт, засварын ажил-бүгд	4200.0	2403.3	24000.0	83247.1	63960.5	46100.7	98943.0
Construction and repair - total							
үүнээс-барилга угсралтын ажил of which - construction	0,0	0,0	0,0	0,0	0,0	0,0	0,0

(мян.төг - thous.tog)	2003 онд		
	Гүйцэтгэсэн аж ахуйн нэгжүүд		
	Done by units		
	Бүгд	Төрийн	Хувийн ба хувьцаам
		govern-ment	private @ privatized
Барилга угсралт, засварын ажил-бүгд	98943,0	98943,0	0,0
Construction and repair- total			
үүнээс-барилга угсралтын ажил of which - construction	0,0	0,0	0,0

Объектын нэр-мян.төг	2004 оны гүйцэтгэл-Done by of 2004 year		Ашиглалтад орсон хүч чадал
	Жилийн эхнээс In first of beginning year	02 сард February	
УБ-Мандалговь замын засвар арчлалт	71357,0	71357,0	
Налайх-Тэрэлжийн замын засвар арчлалт	4736,0	4736,0	
УБ-Өндөрхааны замын засвар арчлалт	10850,0	10850,0	
Утгаалын модон гүүр	12000,0	12000,0	

Барилга угсралт, засварын ажлын гүйцэтгэл, барилга байгууламжийн төрлөөр

(мянган-төгрөг)			Бүтэн 02 сар		
			2002 он	2003 он	2004 он
I. шинэ барилга, өргөтгөл, шинэчлэл - бүгд					
Ү Ү н э э с	Орон сууцны барилга	а.Бүгд үүнээс-угсармал			
	Орон сууцны оус барилга	а.Үйлдвэрийн б.Худалдаа, үйлчилгээний в.Эмнэлэг, сургууль, соёлын г.ьусад (контор, агуулах, гарааж, бусад)			
	инженериин барилга байгууламж	а.Эрчим хүчний б.Холбооны в.Авто зам г.Гүүр, гүүрэн гарц д.Далан, суваг, шугам, сүлжээ е.ьусад (зам талбаин ажил, бусад)			
II.засвар - бүгд			63960.5	46100.7	98943.0
III.Барилга угсралт, засварын - бүгд			63960.5	46100.7	98943.0
Ажиллагсад	бүгд	тоо	105	158	103
		цалингийн сан	4849.8	8600.0	7930.8
	барилгын	тоо	100	158	93
		цалингийн сан	4729.0	8600.0	6980.8
үүнээс	инженер техникийн ажилтан		6	12	8
	мэргэжлийн ажилчид		78	107	85

Барилгын ажлын динамик .
(Бүтэн 02 сараар)

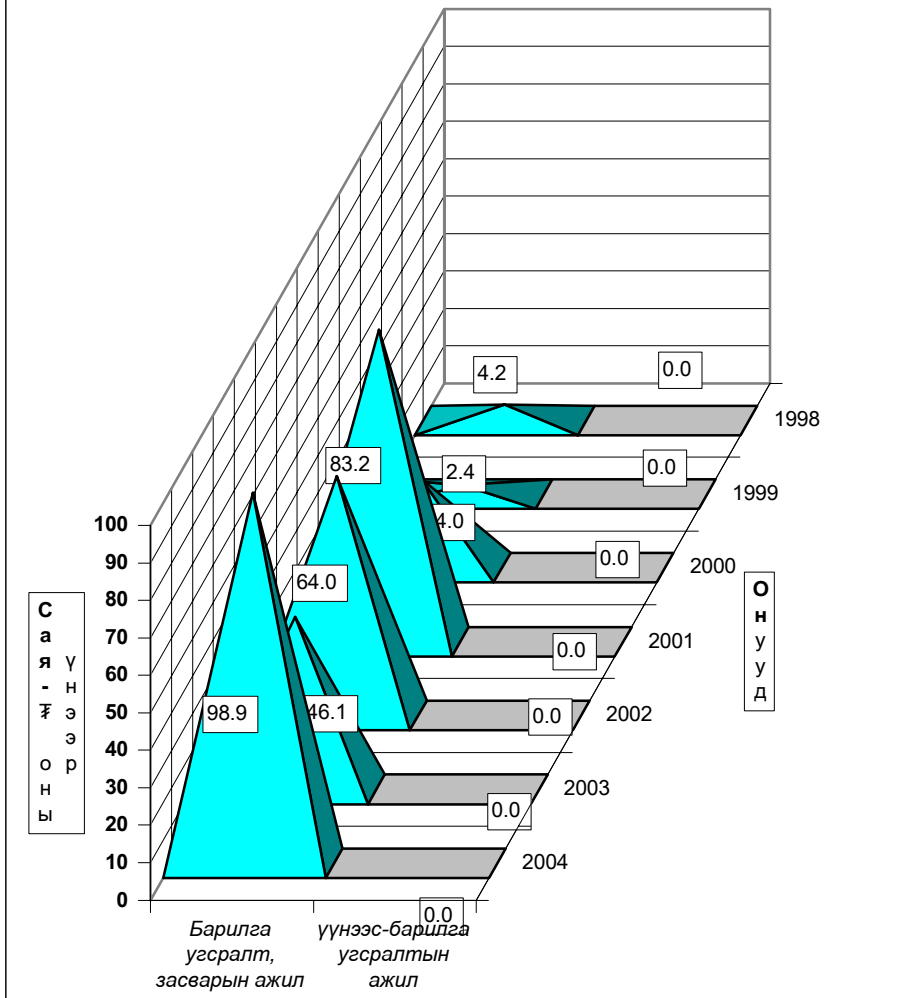

2004 оны эхний 2 сард 2874 өвчтөн эмнэлэгт хэвтэн эмчлэгдэн гарсан нь нэг өвчтөнд дунджаар 9,2 ор хоног ногдлоо.

Эрүүл мэндийн байгууллагын мэдээгээр оны эхний 2 сард 108 хүүхэд мэндэлсэн нь 2002 оны мөн үеэс 60 хүүхдээр, 2003 оныхоос 13 хүүхдээр тус тус буурлаа.

Төрөлт, эндсэн эх, хүүхдийн тоо. (эхний 2 сар)
NUMBER OF BIRTHS, MATERNAL AND CHILD DEATHS.

(In the first 2 months)

	2002 2-29	2003 2-29	2004 2-29	04-2-29 03-2-29
Амаржсан эх (Number of mothers delivered child)	168	122	106	86,9%
Амьд төрсөн хүүхэд Live births	168	121	108	89,3%
Төрөхийн улмаас эндсэн эх Maternal deaths	0	1	0	0,0%
1 хүртэлх насандаа эндсэн хүүхэд Infant mortality	2	3	7	233,3%
1-4 хүртэлх насандаа эндсэн хүүхэд Child mortality (aged 1-4)	2	1	1	100,0%

Он гарсаар амьд төрсөн 1000 хүүхэд тутмаас 64,8 нь эндсэн нь өнгөрсөн оны мөн үеэс 161.3 хувиар өсч, 1 хүртэл насандаа нас барсан хүүхдийн тоо өмнөх оны мөн үеийнхээс 1,3 дахин өслөө.

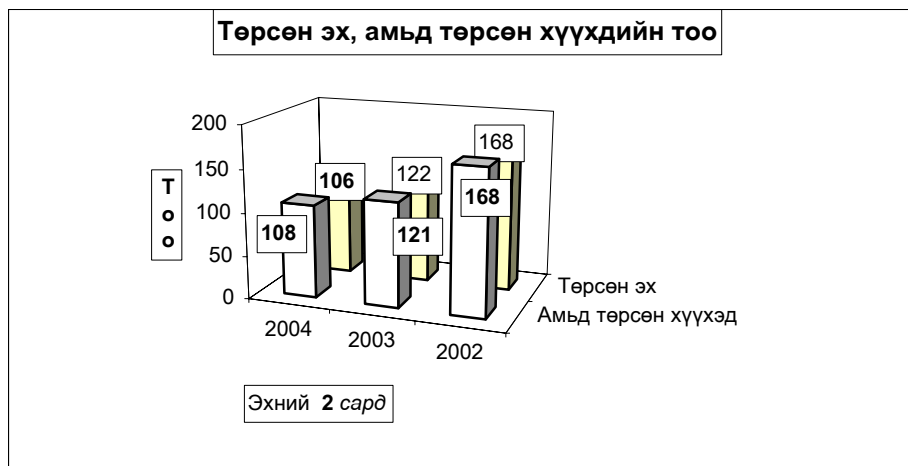

Нас барсан хүүхдийн тоо (Эхний 2 сар)
INFANT MORTALITY In the First 2 months

	2003 оны бүтэн 2 сар			2004 оны бүтэн 2 сар		
	0-16 насны бүгд	үүнээс		0-16 насны бүгд	үүнээс	
		1 хүртэл	1-4 насны		1 хүртэл	1-4 насны
Архуст	1	1				
Баянжаргалан				1		1
Жаргалант	1	1				
Цээл				1	1	
Эрдэнэсант	1		1			
Зуунмод	1	1		6	6	
Аймгийн дүн	4	3	1	8	7	1

Эмнэлгийн мэдээгээр оны эхний 2 сард 73 хүн нас барсан нь өнгөрсөн оны мөн үеийнхээс 13,1 хувиар буурч, нас барсан хүний 23,3 хувь буюу 17 нь эмнэлэгт нас баржээ.

Нас барсан хүний тоо
INFANT MORTALITY In the first 2 months

	2003 оны бүтэн 2 сар		2004 оны бүтэн 2 сар		Оны эхнээс 1000 хүнд ногдох нас баралт		
	Нас барсан Бүгд	үүнээс эмнэлэгт	Нас барсан Бүгд	үүнээс эмнэлэгт	2002	2003	2004
Алтанбулаг	4		1		1,5	1,2	0,3
Аргалант	1				0,0	0,5	0,0
Архуст	1		2	2	0,0	0,5	1,1
Батсүмбэр	2		7		0,5	0,3	1,1
Баян	1		4		0,9	0,5	2,0
Баяндэлгэр	1				1,3	0,6	0,0
Баянжаргалан	4	1	1	1	1,7	2,3	0,6
Баян-Өнжүүл	3				1,1	1,1	0,0
Баянхангай	2				0,0	1,3	0,0
Баянцагаан	4		3		0,7	1,5	1,2
Баянцогт			1		1,4	0,0	0,5
Баянчандмань	6	1	1		0,6	1,8	0,3
Борнуур	2	2			0,0	0,4	0,0
Бүрэн			2	1	0,3	0,0	0,6
Дэлгэрхаан	1				0,4	0,4	0,0
Жаргалант	11	2	4	1	0,3	1,8	0,7
Заамар	3	1	3	1	0,4	0,6	0,5
Лүн			1		0,7	0,0	0,3
Мөнгөнморьт	1		5		0,5	0,4	2,3
Өндөрширээт					1,7	0,0	0,0
Сүмбэр	1		1		1,7	0,5	0,6
Сэргэлэн			2		0,0	0,0	1,0
Угтаал	4		2		0,7	1,3	0,7
Цээл	2	1	2	2	0,3	0,6	0,7
Эрдэнэ	4	3	2		0,6	1,1	0,6
Эрдэнэсант	7		4		0,3	1,2	0,7
Зуунмод	19	5	25	9	1,1	1,3	1,7
Аймгийн дүн	84	16	73	17	0,7	0,9	0,8

Халдварт өвчнөөр 128 хүн өвчилсөн нь өмнөх оны мөн үеийнхээс 37,6 хувь буюу 35 хүнээр өсч, цусан суулга, салхин цэцэг, бруцеллөз, халдварт шар зэрэг өвчнөөр өвчлөгчид өмнөх оны мөн үеэс 600,0 хувиас 7,1 хувиар өслөө.

Өвчлөл Баянцагаан, Сэргэлэн, Зуунмод, Жаргалант, Лүн зэрэг сумдад өмнөх оны мөн үеэс өсч байгаа буюу өсөх хандлагатай гарлаа. Зуунмод суманд халдварт шар, салхин цэцэг, Бүрэн, Зуунмод сумдад шар өвчин, Зуунмод, Жаргалант, Сүмбэр сумдад сүрьеэ өвчлөл гарах төлөвтэй байна.

Халдварт өвчнөөр өвчлөгчдийн тоо
NUMBER OF INFECTIOUS DISEASE CASES

	2002 - 2- 29		2003- 2- 29		2003- 2-29		04-02-29
	тоо	хувийн жин	тоо	хувийн жин	тоо	хувийн жин	03-02-29
БҮГД / TOTAL /	228	100.0%	93	100.0%	128	100.0%	137.6%
Ү <i>Вируст гепатит</i> Viral hepatitis	35	15.4%	14	15.1%	15	11.7%	107.1%
Ү <i>Халдварт мэнэн</i> Bacterial meningitis	4	1.8%	1	1.1%	0	0.0%	0.0%
Ү <i>Улаан бурхан</i> Measles	21	9.2%	0	0.0%	0	0.0%	0.0%
Ү <i>Гахай хагдар</i> Mumps	78	34.2%	1	1.1%	1	0.8%	100.0%
Н <i>Салхин цэцэг</i> Chickenpox	25	11.0%	17	18.3%	46	35.9%	270.6%
Н <i>Сальмонеллоёз</i> Salmonella enteritis	0	0.0%	0	0.0%	0	0.0%	0.0%
Э <i>Цусан суулга</i> Dysentery	9	3.9%	1	1.1%	7	5.5%	700.0%
Э <i>Балнад</i> Typhoid teuer	0	0.0%	0	0.0%	0	0.0%	0.0%
Э <i>Ёлом</i> Yolom	1	0.4%	0	0.0%	0	0.0%	0.0%
Э <i>Сүрьеэ</i> Tuberculosis	15	6.6%	19	20.4%	16	12.5%	84.2%
Э <i>Тэмбүү</i> Syphilis	11	4.8%	0	0.0%	2	1.6%	0.0%
Э <i>Заг хүйтэн</i> Gonorrhoea	10	4.4%	12	12.9%	2	1.6%	16.7%
Э <i>Трихомениаз</i>	11	4.8%	17	18.3%	7	5.5%	41.2%
С <i>Бруцеллөз</i> Brucellosis	4	1.8%	1	1.1%	5	3.9%	500.0%
С <i>Хамуу</i> Scabies	1	0.4%	0	0.0%	0	0.0%	0.0%
С <i>Бусад</i> Other	3	1.3%	10	10.8%	27	21.1%	270.0%

Халдварт өвчнөөр өвчлөгчдийн тоо (Сумдаар)

NUMBER OF INFECTIOUS DISEASE CASES (By SOMS)

In the first 2 months

(Бүтэн 2 сар)

	2003 он			2004 он			2004 он % 2003 он
	Бүгд Total	үүнээс		Бүгд Total	үүнээс		
		гепатит hepatitis	мэнэн meningitis		гепатит hepatitis	мэнэн meningitis	
Алтанбулаг	2	1					
Аргалант	1						
Архуст				1			
Батсүмбэр	2						
Баян	3	2		1			33.3%
Баяндэлгэр							
Баянжаргалан				1			
Баян-Өнжүүл	1						
Баянхангай	1						
Баянцагаан	1			3			300.0%
Баянцогт							
Баянчандмань	2			1			50.0%
Борнуур	1						
Бүрэн				4	4		
Дэлгэрхаан							
Жаргалант	3			3			100.0%
Заамар	1						
Лүн	1	1		1	1		100.0%
Мөнгөнморьт							
Өндөрширээт							
Сүмбэр				3			
Сэргэлэн	1			3			300.0%
Угтаал	1	1					
Цээл	5			1			20.0%
Эрдэнэ	12			1	1		8.3%
Эрдэнэсант				4			
Зуунмод	55	9		101	9		183.6%
Аймгийн дүн	93	14		128	15		137.6%

Оны эхний 2 сард нийт гарсан халдварт өвчлөлд салхин цэцэг 35,9%, халдварт шар 11,7%, сүрьеэ 12,5%, билгийн замын өвчлөлүүд 8,6%-ийг эзлэн, 10000 хүнд ногдох өвчлөл аймгийн дундаж 14 байгаа бол: Зуунмод суманд 69, Сүмбэрт 18, Сэргэлэнд 15, Баянцагаанд 12, Баянхангайд 12 байна.

Халдварт өвчнөөр өвчлөгчдийн тоо (Сумдаар) (Бүтэн 2 сар)
NUMBER OF INFECTIOUS DISEASE CASES (By SOMS) In the first 2 months

	Бүгд Total	Вируст	Халдварт	Салхин	Б	ү	г	Д	э	э	с	Хүйтэн gonor- rhea	Трихомо- ниаз, trich- omoniasis	Бусад өвчлөл other	
		гепатит viral hepatitis	менин bacterial meningitis	цацэг chicken- pox	Цусан суулга typhenter	Гахай хавдар mumps	Улаан бурхан measles	Елом yolom	Сүрьеэ tuber- culosis	Бруцеллёз brucel- losis	Тэмбүү syphilis				
Алтанбулаг															
Аргалант															
Архуст	1									1					
Батсүмбэр															
Баян	1									1					
Баяндэлгэр															
Баянжаргалан	1													1	
Баян-Өнжүүл															
Баянхангай															
Баянцагаан	3				1					1				1	
Баянцогт															
Баянчандмань	1									1					
Борнуур															
Бүрэн	4	4													
Дэлгэрхаан															
Жаргалант	3									3					
Заамар															
Лүн	1	1													
Мөнгөнморьт															
Өндөрширээт															
Сүмбэр	3									2	1				
Сэргэлэн	3									1	2				
Угтаал															
Цээл	1									1					
Эрдэнэ	1	1													
Эрдэнэсант	4				2					1	1				
Зуунмод	101	9		46	4	1				4	1	2	2	7	25
Аймгийн дүн	128	15		46	7	1				16	5	2	2	7	27
Нийт өвчлөлд эзлэх хувь	100,0	11,72		35,94	5,47	0,78				12,50	3,91	1,56	1,56	5,47	21,09

10000 хүн тутмаас халдварт өвчнөөр өвчлөгчид
INFECTIOUS DISEASES PER 10000 POPULATION
 (Бүтэн 2 сар) In the first 2 months

Сумдаар (By-Soms)	2002	2003	2004	вируст гепатит Viral hepatitis		
				2002	2003	2004
Алтанбулаг	12	6		6	3	
Аргалант	5	5				
Архуст			5			
Батсүмбэр	6	3				
Баян	23	14	5		9	
Баяндэлгэр						
Баянжаргалан			6			
Баян-Өнжүүл	11	4			4	
Баянхангай		7				
Баянцагаан	14	4	12			
Баянцогт	14					
Баянчандмань		6	3			
Борнуур		2				
Бүрэн			12			12
Дэлгэрхаан						
Жаргалант	12	5	5	12		
Заамар	5	2		5		
Лүн	15	3	3	11	3	3
Мөнгөнморьт						
Өндөрширээт	4					
Сүмбэр	6		18			
Сэргэлэн	18	5	15	5		
Угтаал	13	3		7	3	
Цээл	6	14	3	3		
Эрдэнэ	3	34	3			3
Эрдэнэсант	2	7	2	2		
Зуунмод	118	38	69	9	6	6
Аймгийн дүн	24	10	14	4	1	2

Халдварт бус өвчлөл 4271 гарсны 50.0 хувь нь Зуунмод суманд, Бүрэн, Баянцагаан, Заамар, Жаргалант, Алтанбулаг, Батсүмбэр сумдад 5.3- 3.0 хувь нь ногдож, эдгээр 7 суманд нийт тохиолдлын 74.6 хувь ногдов.

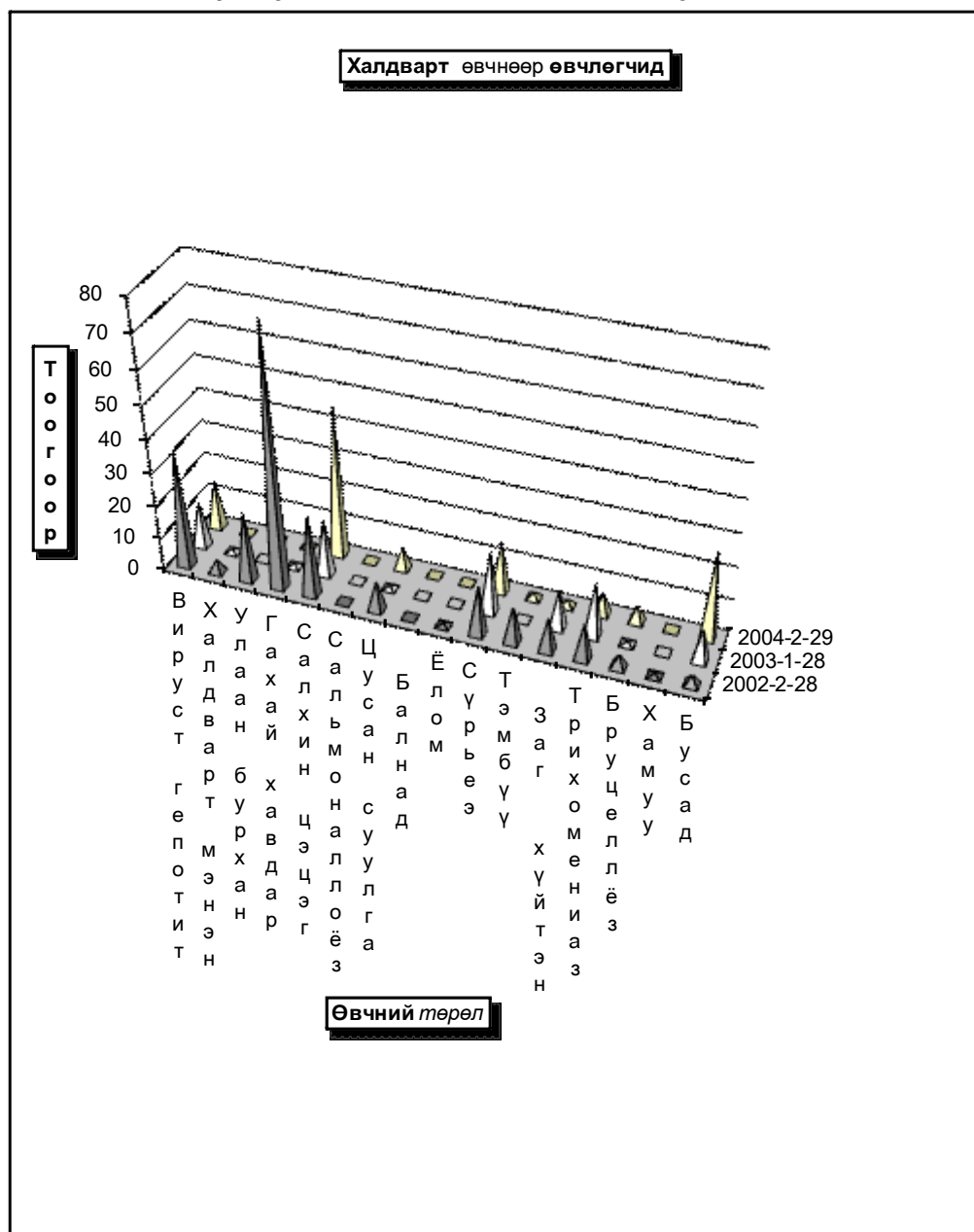

Эмнэлэг, хяналтын зарим үйл ажиллагаа (Сумдаар)

In the first 2 months

(Бүтэн 2 сар)

	Эмнэл- гийн үзлэг бүгд	Ү ү н э э с		Хянал- танд бай- гаа жир- мэсэн бүгд	шинээр хянал- танд авсан	Ү ү н э э с		Төрөх- ийн хүндрэл бүгд	Ү ү н э э с			Төрөх- ийн өмнөх байранд амарсан эх	Ор хоног нь	Халд- варт бус өвчлөл бүгд
		урьд- чилан сэргий- лэх	идэвх- тэй хяналт			эхний 3	4-6 сар- тайд		жирэмс- ний	төрөх үеийн	төрс- ний дараахь			
Алтанбулаг	918	261	67	9	13	9	4	1		1		3	42	157
Аргалант	591	116	25	1	1	1								11
Архуст	238	48	5	8	3	3						1	9	47
Батсүмбэр	1155	84	139	56	22	18	4	1		1		5	30	129
Баян	226	50		15	7	6						1	14	10
Баяндэлгэр	615	64	32	9	2	2								59
Баянжаргалан	253		23	9	11	11						4	22	92
Баян-Өнжүүл	704	225	118	21	4	4						6	50	22
Баянхангай	403	146	13	17	8	7	1							51
Баянцагаан	358	37	43	9	2	2		2		2				195
Баянцогт	680	389	10	24	7	7		1		1		1	14	124
Баянчандмань	475	85	75	17	8	7	1					2	18	41
Борнуур	498		33	17	13	13						3	28	26
Бүрэн	610	203	196	24	3	3		1		1		3	21	227
Дэлгэрхаан	576	178	5	8	2	1						1	5	13
Жаргалант	736	146	196	44	21	16	5	1			1	3	46	168
Заамар	1258	175	220	30	19	15	3					6	42	172
Лүн	1512	1221	21	16	5	4	1	1		1				56
Мөнгөнморьт	631	490	5	21	10	8	2							16
Өндөрширээт	855	493	43	13	2	2						1	14	40
Сүмбэр	563	126	19	16	4	4								46
Сэргэлэн	75	31	10	7	3	3						2	20	25
Угтаал	1056	337	96	14	6	6								122
Цээл	1992	1021	121	21	11	9	1					2	32	46
Эрдэнэ	1134	293	148	15	5	5		1		1		3	24	113
Эрдэнэсант	2786	1111	159	39	10	10						4	14	126
Зуунмод	16120	4080	1504	122	67	52	2	25	10	15				2137
Аймгийн дүн	37018	11410	3326	602	269	228	24	34	10	23	1	51	445	4271
Нийт өвчлөлд эзлэх хувь	100.0	30.82	8.98	1.63	0.73	0.62	0.06	0.09	0.03	0.06	0.00	0.14	1.20	11.54

Зуунмод сумын Өрхийн эмнэлэгүүдийн
2004 оны эхний 2 сарын мэдээлэл.

		1-р баг Энэрэлт ач	2,4-р баг Дэлгэр- ланс	3,5-р баг Биндэр ьяа	6-р баг Баруун зуунмод	Дүн	
Төрсөн эх	Эмнэлэгт	6	4	15	7	32	
	Гэрт	0	0	0	0	0	
Төрүүлсэн хүүхэд	Амьд	6	5	14	7	32	
	Дутуу	0	0	0	2	2	
Нас барсан	Бүгд		7	5	7	-	19
	үүнээс	0 настай		1	2		3
		1-4 настай					-
		5-7 настай					-
		8-16 настай					-
17-с дээш настай	7	4	5		16		
Эмнэлэгт нас барсан	Бүгд		1	1	2		4
	үүнээс	0 настай		1	2		3
		1-4 настай					-
		5-с дээш настай	1				1
		Хоног болоогүй					-
үүнээс 0-4 настай					-		
Бүртгэгдсэн өвчлөл		245	182	162	484	1 073	
Амбулаторын үзлэг		1686	2 149	2501	1 851	8 187	
Цочмог халдварт өвчин	Бүгд		38	5	9	8	60
	үүнээс	Халдварт шар	7		1	1	9
		Мэнин					-
		Корь					-
		Төрсний дараах үжил					-
		Сепсис					-
		Цусан суулга	2		2		4
		Сальмонеллэз					-
		Сахуу					-
		Саа					-
		Салхин цэцэг	28	5	6	7	46
		Улаан эсэргэнэ					-
		Гахай хавдар	1				1
		Ёлом					-
		Улаанууд					-
Хүйн үрэвсэл					-		
Нийгмийн халдварт өвчин	Бүгд		5	13	16	6	40
	үүнээс	Сүрьеэ		1	3		4
		Бруцеллэз			1		1
		Тэмбүү			2		2
		Хамуу					-
		Мөөгөнцөр	4	10	6	5	25
		Трихомониаз	1	1	3	1	6
Заг хүйтэн	0	1	1	0	2		



Гэмт хэрэг

Цагдаагийн байгууллагын мэдээгээр оны эхний 2 сард аймгийн хэмжээнд 121 гэмт хэрэг бүртгэгдэж 101 хүн холбогдож төр, иргэдийн өмчид 201.3 сая төгрөгийн хохирол учирлаа. Гарсан гэмт хэргийн 54.55 хувь нь хулгай, 2.48 хувь нь хүн амины хэрэг, 15.70 хувь нь иргэний эрүүл мэнд эрх чөлөөний хэрэг, 9.92 хувь нь танхай дээрэм, 1.65 хувь нь замын осол, 1.65 хувь нь өмчийн хэрэг, 14.05 хувь нь бусад хэрэг эзлэв. Заамар, Угтаал, Баян, Архуст, Баянчандмань сумдад 10000 хүнд 32-44 гэмт хэрэг ногдсон нь аймгийн дунджаас (19) харьцангуй их байна. Гэмт хэргийн илрүүлэлт 78.51 хувьтай байгаа нь 2003 оны мөн үеэс 8.99 нэгжээр буурлаа. Гарсан гэмт хэрэг 2003 оны мөн үеэс 33 хэргээр нэмэгдлээ.

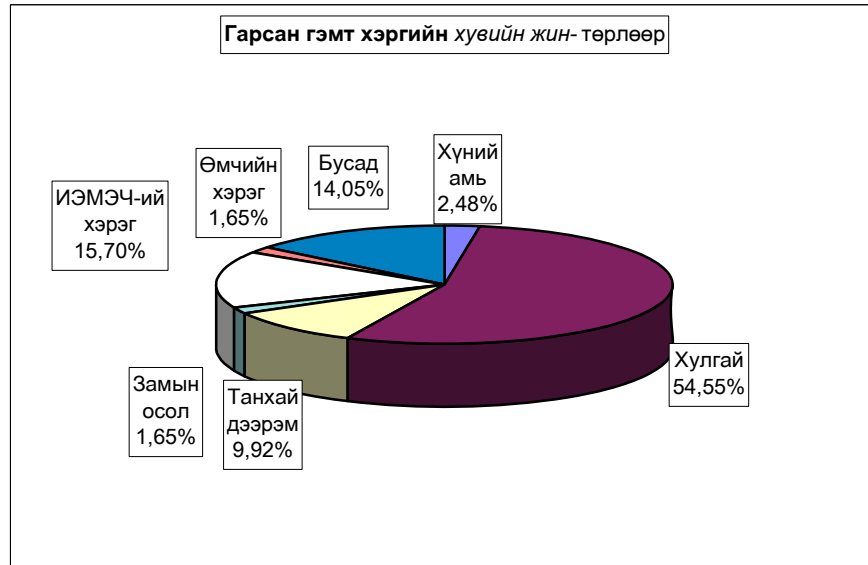

Бүртгэгдсэн гэмт хэрэг, төрлөөр - Number of offences committed, by types

In first 02 months by coms	Гэмт хэрэг бүгд Offen- ces total	У у н э с - o f w h i c h									Ил- рээ- гүй хэрэг Closing offences	10000 хүнд ногдох хэрэг Number of offences per 10000 population of 16 and above ages	
		02-р сард In february	хүний амь тан murder	хулгай- бүгд total	үүнээс малын of which animals	панхад, дээрэм indecent assault, robbery	хүчин гаре	замын осол crimes against safety of traffic move- ment	ИЭМ- ЭЧ хэрэг against the health of indi- viduals	өмчийн хэрэг in the pro- perty			бусад other
Алтанбулаг	5	4	5	4							2	24	
Аргалант	3	1	3	1							3	24	
Архуст	4	2	3	3	1						3	33	
Батсүмбэр	6	5	3	3	1					2		14	
Баян	5	2	2	1	1					1		37	
Баяндэлгэр	3	2	2	2						1		30	
Баянжаргалан	3		3	3								29	
Баян-Өнжүүл	3	2	3	3							2	16	
Баянхангай	1										1	10	
Баянцагаан	3	2	1	1						2		17	
Баянцогт	1		1	1								7	
Баянчандмань	7	6	4	2						2	1	32	
Борнуур	3	3	1	1						1		10	
Бүрэн	2	1						1		1		9	
Дэлгэрхаан	2	2	1	1	1							14	
Жаргалант	2	1	1								1	5	
Заамар	16	7	7		3			1			3	44	
Лүн	1	1	1	1								5	
Мөнгөнморьт	1	1									1	7	
Өндөрширээт	1	1			1							7	
Сүмбэр	2	1								2		17	
Сэргэлэн	1		1									7	
Угтаал	7	3	4	4						2	1	38	
Цээл												-	
Эрдэнэ	7	3	4	1				1		1		30	
Эрдэнэсант	3	1	3	2								9	
Зуунмод	29	15	13	2	4	1				6	5	8	27
ЗХХ газар													

Аймгийн дүн	121	66	3	66	36	12	2	2	19	2	15	26	19
2003-02	88	41	2	48	25	8	1	2	10	1	16	11	14
2002-02	164	78	12	96	48	18	2	9	10	7	10	30	26
2001-02	126	59	18	65	36	12	1	9	8	3	10	14	20
2000-02	160	64	10	77	41	23	7	9	10	5	19	16	25
2004-02	100%	54,5%	2,48%	54,55%	29,75%	9,92%	1,65%	1,65%	15,70%	1,65%	12,40%	21,49%	
Хувийн 2003-02	100%	46,6%	2,27%	54,55%	28,41%	9,09%	1,14%	2,27%	11,36%	1,14%	18,18%	12,50%	
жин 2002-02	100%	47,6%	7,32%	58,54%	29,27%	10,98%	1,22%	5,49%	6,10%	4,27%	6,10%	18,29%	
2001-02	100%	46,8%	14,29%	51,59%	28,57%	9,52%	0,79%	7,14%	6,35%	2,38%	7,94%	11,11%	
2000-02	100%	40,0%	6,25%	48,13%	25,63%	14,38%	4,38%	5,63%	6,25%	3,13%	11,88%	10,00%	
2004.02-2003.02	33	25	1	18	11	4	1		9	1	-1	15	6
Эерүү 2004.02-2002.02	-43	-12	-9	-30	-12	-6		-7	9	-5	5	-4	-7
(тоогоор) 2004.02-2001.02	-5	7	-15	1			1	-7	11	-1	5	12	0
2004.02-2000.02	-39	2	-7	-11	-5	-11	-5	-7	9	-3	-4	10	-6
2004.02-2003.02	8,0%		0,21%		1,34%	0,83%	0,52%	-0,62%	4,34%	0,52%	-5,79%	8,99%	
Эерүү 2004.02-2002.02	7,0%		-4,84%	-3,99%	0,48%	-1,06%	0,43%	-3,83%	9,60%	-2,62%	6,30%	3,195%	
(нэгжээр) 2004.02-2001.02	7,72%		-11,81%	2,96%	1,18%	0,39%	0,86%	-5,49%	9,35%	-0,73%	4,46%	10,38%	
2004.02-2000.02	14,55%		-3,77%	6,42%	4,13%	-4,46%	-2,72%	-3,97%	9,45%	-1,47%	0,52%	11,49%	

Гарсан гэмт хэргийн **27.7** хувь нь **бүлгээр**; **33.7** хувь нь **согтуугаар** үйлдэгджээ. Гэмт хэргийн улмаас **13** хүн нас барж; **38** хүн гэмтлээ.

Гэмт хэрэгт холбогдогчийн **10.9** хувь нь урьд ял шийтгэл эдэлж байсан хүмүүс эзлэв.

Гэмт хэргээс учирсан хохирол, холбогдогч, үйлдэл - сумаар

Total amount of damage caused by offences; number of offenders; commits

In first 01 months by coms	Учирсан бүх хохирол (мян,төг)	үүнээс иргэдэд	Хүн		Бүх холбог догч	Үйлдэгдсэн хэрэг				Урьд ял шийтгэл эдэлж байсан хүн		Гарсан бүх гэмт хэрэгт эзлэх %	Зөрүү Change (+,-) 2004.02 2003.02		
			нас бар- сан	гэмт- сэн		бүлгээр		согтуугаар		тоо	Хэрэгт эзлэх%			тоо	Хэрэгт эзлэх%
						тоо	Хэрэгт эзлэх%	тоо	Хэрэгт эзлэх%						
			Total amount of damage (thous,tog)	of whom to indi- viduals		People died	number of inju- red	Total number of offe- nders	Crime committed by group of people		drunk people			Criminal charge p riod did not expire	
Алтанбулаг	14430,0	6280,0			6	1	16,7%			1	16,7%	5,9%	3		
Аргалант	80,0	80,0											1		
Архуст	5125,0	5125,0		1	1							1,0%	4		
Батсүмбэр	3110,0	3110,0		2	5	1	20,0%	3	60,0%			5,0%	4		
Баян	500,0	500,0	1	1	5	1	20,0%	3	60,0%	1	20,0%	5,0%	-2		
Баяндэлгэр				2	2			1	50,0%	1	50,0%	2,0%	2		
Баянжаргалан	1400,0	1400,0			3	3	100,0%			1	33,3%	3,0%			
Баян-Өнжүүл	3580,0	3580,0			1	3	300,0%			1	100,0%	1,0%	2		
Баянхангай			1		1							1,0%	-1		
Баянцагаан	848,0	848,0		2	2	1	50,0%	1	50,0%	1	50,0%	2,0%	-1		
Баянцогт													-1		
Баянчандмань	921,5	921,5		2	7	2	28,6%			1	14,3%	6,9%	5		
Борнуур	3190,9	3190,9	1	2	3							3,0%	2		
Бүрэн				2	2							2,0%	2		
Дэлгэрхаан	180,0	180,0		1	1			1	100,0%			1,0%	-2		
Жаргалант	1604,2	1604,2	1		1			1	100,0%			1,0%	-5		
Заамар	151303,5	690,0	4	5	16	2	12,5%	5	31,3%	1	6,3%	15,8%	9		
Лүн	35,0	35,0			1							1,0%	1		
Мөнгөнморьт			1		1			1	100,0%			1,0%	1		
Өндөрширээт	150,0	150,0		1	1			1	100,0%			1,0%	-1		
Сүмбэр				2	2			2	100,0%			2,0%	2		
Сэргэлэн													-2		
Угтаал	3566,9	3566,9			6	1	16,7%	1	16,7%	2	33,3%	5,9%	1		
Цээл													-1		
Эрдэнэ	431,0	431,0		2	6	1	16,7%	2	33,3%			5,9%	4		
Эрдэнэсант	2860,0	2860,0			2							2,0%	-3		
Зуунмод	7977,6	6198,0	4	13	26	9	34,6%	12	46,2%	1	3,8%	25,7%	9		
ЗХХ газар															
Аймгийн дүн	201293,6	40750,5	13	38	101	28	27,7%	34	33,7%	11	10,9%	100,0%	33		
2003-02	32047,6	22695,3	13	27	81	10	12,3%	33	40,7%	7	8,6%				
2002-02	97908,2	46124,1	14	46	145	36	24,8%	29	20,0%	17	11,7%				
2001-02	36894,0	33855,7	21	36	125	18	14,4%	24	19,2%	22	17,6%				
2000-02	57015,4	51374,0	17	65	147	27	18,4%	37	25,2%	38	25,9%				
2004.02-2003.02	169246,0	18055,2		11	20	18		1		4					
Зөрүү 2004.02-2002.02	103385,4	-5373,6	-1	-8	-44	-8		5		-6					
(тоогоор) 2004.02-2001.02	164399,6	6894,8	-8	2	-24	10		10		-11					
2004.02-2000.02	144278,2	-10623,5	-4	-27	-46	1		-3		-27					
2004.02-2003.02	528,1%	79,6%		40,7%	24,7%	180,0%		3,0%		57,1%					
Зөрүү 2004.02-2002.02	105,6%	-11,7%	-7,1%	-17,4%	-30,3%	-22,2%		17,2%		-35,3%					
(хувиар) 2004.02-2001.02	445,6%	20,4%	-38,1%	5,6%	-19,2%	55,6%		41,7%		-50,0%					
2004.02-2000.02	253,1%	-20,7%	-23,5%	-41,5%	-31,3%	3,7%		-8,1%		-71,1%					
2004.02-2003.02							15,4%			-7,1%		2,2%			
Зөрүү 2004.02-2002.02							2,9%			13,7%		-0,8%			
(нэгжээр) 2004.02-2001.02							13,3%			14,5%		-6,7%			
2004.02-2000.02							9,4%			8,5%		-15,0%			

Гэмт хэрэгт холбогдогчийн насны бүтэц

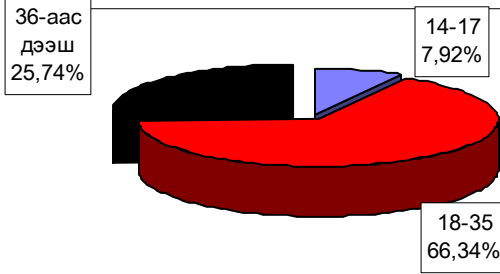

Гэмт хэргийн гаралт

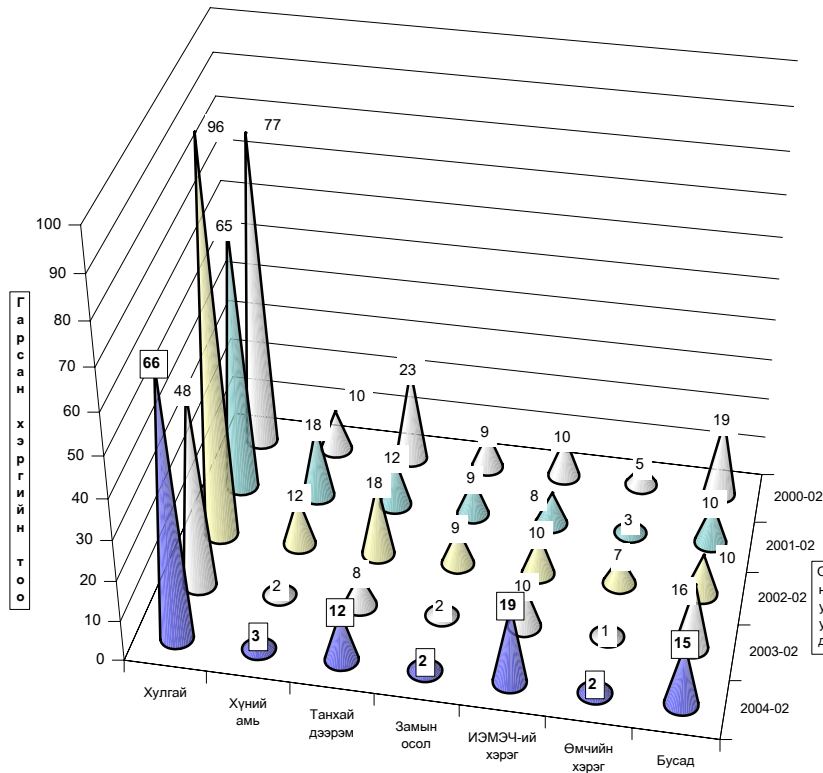

Гэмт хэргийн төрөл

Хэрэгт холбогдогчийн хүйс, нас, нийгмийн байдал, боловсрол - сумдаар

	Бүх холбог- догч	Ү ү н э э с											
		эмээ- тэй	Насны бүлгээр			Ажил мэргэжил				Боловсролоор			
			14-17	18-35	36-аас дээш	Ажил- чин, малчин	Албан хаагч	Ажил, сургуу- льгүй	Бусад	Дээд	Дунд	Бага	Болов- срол- гүй
			of whom			by occupation				by educational level			
Total number of offe- nders	female	by age group			by occupation				by educational level				
		14-17	18-30	36-and above age	Worker, herd- men	Offi- cer	Unemplo- yed, unedu- cated	Others	Higher educa- tion	Completed second- ary school	primary	Unedu- cated persons	
Алтанбулаг	6		4	2	1		5				4	2	
Аргалант													
Архуст	1		1				1			1			
Батсүмбэр	5		4	1			5				5		
Баян	5		5			1	3	1		2		3	
Баяндэлгэр	2		2				2			2			
Баянжаргалан	3		3				3			1		2	
Баян-Өнжүүл	1		1				1					1	
Баянхангай	1	1	1				1					1	
Баянцагаан	2			2	2					2			
Баянцогт													
Баянчандмань	7	2	1	4	2	1	2	3	1	1	5	1	
Борнуур	3		1	1	1		2			1	2		
Бүрэн	2		1	1	1		1			1	1		
Дэлгэрхаан	1			1			1			1			
Жаргалант	1		1				1			1			
Заамар	16	1	9	7	1	1	14			13		3	
Лүн	1		1		1					1			
Мөнгөнморьт	1		1				1					1	
Өндөрширээт	1		1				1			1			
Сүмбэр	2		2				2			1		1	
Сэргэлэн													
Угтаал	6		6		1		3	2		3		3	
Цээл													
Эрдэнэ	6		3	3	3	1	2			5		1	
Эрдэнэсант	2		1	1			2					2	
Зуунмод	26	4	5	16	5	1	16	8		13	1	12	
ЗХХ газар													
Аймгийн дүн	101	8	8	67	26	13	6	70	12	4	61	5	31
2003-02	81	2	3	57	21	20	3	57	1	6	33	6	36
2002-02	145	10	12	91	42	28	9	102	6	10	87	18	30
2001-02	125	9	13	78	34	29	3	80	13	6	74	17	28
2000-02	147	12	5	88	54	29	2	90	26	6	92	19	30
2004.02-2003.02	20	6	5	10	5	-7	3	13	11	-2	28	-1	-5
Эерүү 2004.02-2002.02	-44	-2	-4	-24	-16	-15	-3	-32	6	-6	-26	-13	1
(тоогоор) 2004.02-2001.02	-24	-1	-5	-11	-8	-16	3	-10	-1	-2	-13	-12	3
2004.02-2000.02	-46	-4	3	-21	-28	-16	4	-20	-14	-2	-31	-14	1
2004.02-2003.02	24,7%	300,0%	166,7%	17,5%	23,8%	-35,0%	100,0%	22,8%	1100,0%	-33,3%	84,8%	-16,7%	-13,9%
Эерүү 2004.02-2002.02	-30,3%	-20,0%	-33,3%	-26,4%	-38,1%	-53,6%	-33,3%	-31,4%	100,0%	-60,0%	-29,9%	-72,2%	3,3%
(хувиар) 2004.02-2001.02	-19,2%	-11,1%	-38,5%	-14,1%	-23,5%	-55,2%	100,0%	-12,5%	-7,7%	-33,3%	-17,6%	-70,6%	10,7%
2004.02-2000.02	-31,3%	-33,3%	60,0%	-23,9%	-51,9%	-55,2%	200,0%	-22,2%	-53,8%	-33,3%	-33,7%	-73,7%	3,3%

Хэрэгт холбогдогчийн хүйс, нас, нийгмийн байдал, боловсрол.

(сумаар, хувиар)

	эмэгтэй	Насаар			Ажил мэргэжил				Боловсрол			
		14-17	18-35	36-аас дээш	Ажилчин малчин	Албан хаагч	Ажил сургуульгүй	Бусад	Дээд	Дунд	Бага	Боловсролгүй
		by age group			by occupation				by educational level			
female	14-17	18-35	36- and above age	Worker, herd-men	Officer	Unemployed, uneducated	Others	Higher education	Completed secondary school		Uneducated persons	
Алтанбулаг		66,7%	33,3%	16,7%			83,3%			66,7%	33,3%	
Аргалант												
Архуст												
Батсүмбэр		80,0%	20,0%				100,0%			100,0%		
Баян		100,0%			20,0%		60,0%	20,0%		40,0%	60,0%	
Баяндалгар		100,0%					100,0%			100,0%		
Баянжаргалан		100,0%					100,0%			33,3%	66,7%	
Баян-Өнжүүл		100,0%					100,0%				100,0%	
Баянхангай	100,0%	100,0%					100,0%				100,0%	
Баянцагаан			100,0%	100,0%						100,0%		
Баянцогт												
Баянчандмань	28,6%	14,3%	57,1%	28,6%	14,3%	28,6%	42,9%	14,3%	14,3%	71,4%	14,3%	
Борнуур		33,3%	33,3%	33,3%	33,3%		66,7%			33,3%	66,7%	
Бүрэн												
Дэлгэрхаан			100,0%				100,0%	100,0%				
Жаргалант			100,0%				100,0%			100,0%		
Заамар	6,3%		56,3%	43,8%	6,3%	6,3%	87,5%			81,3%	18,8%	
Лүн			100,0%	100,0%						100,0%		
Мөнгөнморьт			100,0%				100,0%				100,0%	
Өндөрширээт			100,0%				100,0%			100,0%		
Сүмбэр			100,0%				100,0%			50,0%	50,0%	
Сэргэлэн			100,0%									
Угтаал			100,0%	16,7%			50,0%	33,3%		50,0%	50,0%	
Цээл												
Эрдэнэ			50,0%	50,0%	50,0%	16,7%	33,3%			83,3%	16,7%	
Эрдэнэсант			50,0%	50,0%			100,0%				100,0%	
Зуунмод	15,4%	19,2%	61,5%	19,2%	3,8%	3,8%	61,5%	30,8%		50,0%	3,8%	
ЗХХ газар												
Аймгийн дүн	7,92%	7,92%	66,34%	25,74%	12,87%	5,94%	69,31%	11,88%	3,96%	60,40%	4,95%	30,69%
2003-02	2,47%	3,70%	70,37%	25,93%	24,69%	3,70%	70,37%	1,23%	7,41%	40,74%	7,41%	44,44%
2002-02	6,90%	8,28%	62,76%	28,97%	19,31%	6,21%	70,34%	4,14%	6,90%	60,00%	12,41%	20,69%
2001-02	7,20%	10,40%	62,40%	27,20%	23,20%	2,40%	64,00%	10,40%	4,80%	59,20%	13,60%	22,40%
2000-02	8,16%	3,40%	59,86%	36,73%	19,73%	1,36%	61,22%	17,69%	4,08%	62,59%	12,93%	20,41%
2004.02-2003.02	5,45%	4,22%	-4,03%	-0,18%	-11,82%	2,24%	-1,06%	10,65%	-3,45%	19,66%	-2,46%	-13,75%
Зөрүү 2004.02-2002.02	1,02%	-0,36%	3,58%	-3,22%	-6,44%	-0,27%	-1,04%	7,74%	-2,94%	0,40%	-7,46%	10,00%
(нэгжээр) 2004.02-2001.02	0,72%	-2,48%	3,94%	-1,46%	-10,33%	3,54%	5,31%	1,48%	-0,84%	1,20%	-8,65%	8,29%
2004.02-2000.02	-0,24%	4,52%	6,47%	-10,99%	-6,86%	4,58%	8,08%	-5,81%	-0,12%	-2,19%	-7,97%	10,28%

Хэрэг гарсан газар, өдөр, цаг.

Он-Үеэр		Газар-Place			Өдөр-Days			Цаг-Hours			
		Гудамж талбайд	Албан газар	Гэр, орон сууцанд	Ажлын	Амралтын	Баяр ёслолын	07-13	13-19	19-22	22-06
		street	office	dwelling	work	weekend	celebrate				
2004-02	Тоо	17	4	24				12	28	20	61
2003-02		6	2	25				12	19	13	44
2002-02		14	10	32	128	36		37	34	19	74
2001-02		19	17	21	92	28	6	18	28	15	65
2000-02		14	27	41	118	36	4	24	39	29	68
2004-02	Хувийн жин	14,05%	3,31%	19,83%				9,92%	23,14%	16,53%	50,41%
2003-02		6,82%	2,27%	28,41%				13,64%	21,59%	14,77%	50,00%
2002-02		8,54%	6,10%	19,51%	78,05%	21,95%		22,56%	20,73%	11,59%	45,12%
2001-02		15,08%	13,49%	16,67%	73,02%	22,22%	4,76%	14,29%	22,22%	11,90%	51,59%
2000-02		8,75%	16,88%	25,63%	73,75%	23,75%	2,50%	15,00%	24,38%	18,13%	42,50%
2004.02-2003.02	Зөрүү (тоогоор)	11	2	-1						9	17
2004.02-2002.02		3	-6	-8				-25	-6	1	-13
2004.02-2001.02		-2	-13	3				-6		5	-4
2004.02-2000.02		3	-23	-17				-12	-11	-9	-7
2004.02-2003.02		Зөрүү (нэгжээр)	7,23%	1,03%	-8,57%				-3,72%	1,55%	1,76%
2004.02-2002.02	5,51%		-2,79%	0,32%				-12,64%	2,41%	4,94%	5,29%
2004.02-2001.02	-1,03%		-10,19%	3,17%				-4,37%	0,92%	4,62%	-1,17%
2004.02-2000.02	5,30%		-13,57%	-5,79%				-5,08%	-1,23%	-1,60%	7,91%

Бусад

Аймгийн МХГ-ын Санхүүгийн хяналт шалгалтын хэлтсийн баримтын шалгалтын
актын биелэлтийн 2004 оны эхний 2 сарын мэдээ

	Төлбөр зөрчлийн нийт дүн	Төлүүлбэл зохих төлбөрийн дүн	Үүнээс		Барагдуулсан		дутуу төлөлт		Биелэлтийн хувь
			Төсөвт	Тухайн байгууллагад	Төсөвт	Тухайн байгууллагад	Төсөвт	Тухайн байгууллагад	
1 Аймгийн музей.	3616.0	3616.0	3616.0				0.0	3616.0	0.00%
Урьд онуудын үлдэгдэлээс барагдсан дүн		59242.9	59242.9		8078.5		51164.4	0.0	13.64%
2003-02 сар	42233.5	42233.5	15238.7	26994.8	0.0	26214.4	15164.2	780.4	62.07%
2002-02 сар	30328.6	30328.6	8654.4	21674.2		33.3			0.11%

Шүүхийн шийдвэр гүйцэтгэл

Шүүхийн шийдвэр гүйцэтгэлийн албаны эхний 2 сарын мэдээгээр ажиллагаа хийгдэж байгаа 675 гүйцэтгэх хуудсанд нийт 332.2 сая ₮-ийн төлбөр тэтгэлэг ногдов. Үүнээс 16 гүйцэтгэх хуудсанд ногдох 23.3 сая ₮-ийн материалд шүүхийн байцаан шийтгэх ажиллагаа хийгдэж, биелүүлбэл зохих 659 гүйцэтгэх хуудасны 308.9 сая ₮-өөс 41.7 сая ₮-ийг биелүүлж, бодит биелэлтийн хувь 7.59 болов.

Бодитой биелүүлсэн 50 гүйцэтгэх хуудсаар тооцоход нэг гүйцэтгэх хуудсанд дунджаар 0,833 сая ₮ ногдлоо.

Аймгийн шүүхийн шийдвэр гүйцэтгэлийн ажлын 2004 оны 02 дүгээр сарын мэдээ.

	Ажиллагаа хийгдэж байгаа материал		Хасагдах БША хийгдэж байгаа		Биелүүлбэл зохих		Бодитой биелүүлсэн		Бодит биелэлтийн хувь	Үлдэгдэл	
	Гүйцэтгэх хуудасны тоо	мянган-₮	Гүйцэтгэх хуудасны тоо	мянган-₮	Гүйцэтгэх хуудасны тоо	мянган-₮	Гүйцэтгэх хуудасны тоо	мянган-₮		Гүйцэтгэх хуудасны тоо	мянган-₮
2003 Шийдвэр гүйцэтгэлийн журмаар төлүүлэх нийт төлбөр тэтгэлэг бүгд	883	452670.8	57	25582.9	826	427087.9	35	13632.5	4.24%	791	413455.4
Ү Банкны байгууллагод төлөх	16	8253.2			16	8253.2		200.0	0.00%	16	8053.2
Нийгмийн даатгалын байгууллагод төлөх	10	38223.2	1	69.8	9	38153.4	1	2529.4	11.11%	8	35624.0
Татварын болон орон нутгийн төсөвт орох	163	41744.9	3	379.2	160	41365.7	15	1027.9	9.38%	145	40337.8

Тайлбар: БША - Байцаан шийтгэх ажиллагаа хийгдэж байгаа

Статистикийн хэлтсийн
дарга Ж.Отгончулуун