

# Засаг даргын дэргэдэх Статистикийн хэлтэс

Н ..... танаа



Төв аймгийн эдийн засаг, нийгмийн байдлын  
тухай

## танилцуулга

(2004 оны эхний 3 сар)

**Зуунмод**

2004.04.07

## Гарчиг

• Нийгэм эдийн засгийн үзүүлэлтүүд	1-3
• Төсөв, мөнгө, зээл, хадгаламж, нийгмийн даатгал, нийгмийн халамж	4-22
• Хэрэглээний үнэ тариф, ХАА-н бүтээгдэхүүний үнэ	23-35
• Ажилгүйчүүд	36-40
• Хөдөө аж ахуй	41-52
• Аж үйлдвэр	53-62
• Тээвэр, холбоо	63-65
• Барилга	66-67
• Эрүүл мэнд	68-75
• Гэмт хэрэг	76-81
• Бусад	82-84
• Шүүх	85-87
• Шүүхийн шийдвэр гүйцэтгэл	88

Нийгэм, эдийн засгийн үндсэн үзүүлэлтүүд.

**А**ймгийн эдийн засаг, нийгмийн зарим үндсэн үзүүлэлтүүдийг их багаар нь зэрэгцүүлсэн байдлаар гаргаж танилцуулгад оруулав.

	Хэмжих нэгж	Аймгийн дундаж	2004 оны эхний 3 сар			
			Хамгийн			
			их		бага	
Хүн амын нягтрал	хүн	1,3	<b>Зуунмод</b>	<b>767,8</b>	Мөнгөнморьт	<b>0,3</b>
			Баянчандмань	5,4	Баянцагаан	0,4
			Сүмбэр	4,9	Эрдэнэ	0,4
			Борнуур	3,8	Сэргэлэн	0,5
			Жаргалант	3,2	Алтанбулаг	0,6
Төрөх насны 1000 эмэгтэйд ногдох төрөлт	хүн	6,7	<b>Зуунмод</b>	<b>14</b>	Баяндэлгэр	0
			Баян	10	Сэргэлэн	0
			Баянжаргалан	9	Баян-Өнжүүл	1,4
			Батсүмбэр	9	Дэлгэрхаан	2
			Цээл	8	Заамар	1,8
1000 хүнд ногдох нас баралт	хүн	1,2	Баян	3,4	<b>Аргалант</b>	<b>0</b>
			<b>Зуунмод</b>	<b>2,6</b>	Баяндэлгэр	0
			Мөнгөнморьт	2,3	Баян-Өнжүүл	0
			Баянцагаан	1,6	Баянхангай	0
			Батсүмбэр	1,4	Дэлгэрхаан	0
Хөдөлмөрийн насны 10000 хүнд ногдох ажилгүйчүүдийн тоо	хүн	152	Архуст	<b>419</b>	<b>Мөнгөнморьт</b>	<b>8</b>
			Цээл	381	Баян-Өнжүүл	12
			Баян	288	Жаргалант	35
			Баянхангай	277	Баянцагаан	39
			Баянцогт	273	Бүрэн	47
Амьд төрсөн 1000 хүүхдэд ногдох нас баралт	хүн	49	Цээл	333	Алтанбулаг	0
			<b>Зуунмод</b>	<b>130</b>	Аргалант	0
			Алтанбулаг	0	Архуст	0
			Аргалант	0	Батсүмбэр	0
			Архуст	0	Баян	0
10000 хүн тутмаас халдварт өвчнөөр өвчлөгчид	хүн	21	<b>Зуунмод</b>	<b>100</b>	<b>Алтанбулаг</b>	<b>0</b>
			Бүрэн	23	Аргалант	0
			Сүмбэр	18	Баяндэлгэр	0
			Сэргэлэн	15	Баян-Өнжүүл	0
			Баянцагаан	12	Баянхангай	0
Орон нутгийн төсвийн орлогод зарлагын эзлэх хувь	%	14,09	<b>Эрдэнэ</b>	<b>22,24</b>	<b>Угтаал</b>	<b>0,85</b>
			Заамар	19,70	Баянцагаан	1,69
			Батсүмбэр	13,49	Баян	2,01
			Баянчандмань	11,40	Зуунмод	2,21
			Мөнгөнморьт	10,23	Өндөрширээт	2,36
Нэг хүнд ногдох төсвийн зарлага	мян-төг	22,39	<b>Баянхангай</b>	<b>21,45</b>	<b>Эрдэнэ</b>	<b>7,85</b>
			Сүмбэр	21,17	Батсүмбэр	9,66
			Баяндэлгэр	19,10	Бүрэн	9,68
			Зуунмод	18,98	Эрдэнэсант	10,50
			Аргалант	18,91	Баян-Өнжүүл	10,69
Нэг хүнд ногдох төсөвийн орлого	мян-төг	3,37	<b>Заамар</b>	<b>3,37</b>	Угтаал	0,16
			Баянчандмань	2,03	Баянцагаан	0,21
			Эрдэнэ	1,74	Жаргалант	0,30
			Мөнгөнморьт	1,66	Өндөрширээт	0,31
			Батсүмбэр	1,30	Сэргэлэн	0,31

(үргэлжлэл)

	Хэмжих нэгж	2004 оны 03-р сар				
		Аймгийн дундаж	Хамгийн			
			их	бага		
1-р зэргийн гурил	төг	474	<b>Борнуур</b>	<b>550</b>	<b>Архуст</b>	<b>400</b>
			Баянцогт	550	Дэлгэрхаан	420
			Баянцогт	520	Батсүмбэр	420
			Сүмбэр	520	Лүн	420
			Эрдэнэ	510	Баянчандмань	440
Хонины мах	төг	1367	<b>Архуст</b>	<b>1800</b>	<b>Баянжаргалан</b>	<b>1000</b>
			Батсүмбэр	1700	Баян-өнжүүл	1100
			Зуунмод	1600	Баянцогт	1100
			Борнуур	1600	Өндөрширээт	1100
			Мөнгөнморьт	1500	Баянхангай	1200
Үхрийн мах	төг	1433	<b>Архуст</b>	<b>1800</b>	<b>Баянхангай</b>	<b>1100</b>
			Батсүмбэр	1800	Заамар	1100
			Зуунмод	1800	Баян-өнжүүл	1200
			Жаргалант	1600	Аргалант	1200
			Бүрэн	1600	Баянцогт	1200
Цагаан будaa	төг	486	<b>Жаргалант</b>	<b>550</b>	<b>Зуунмод</b>	<b>430</b>
			Баян-өнжүүл	550	Лүн	450
			Эрдэнэсант	550	Сүмбэр	450
			Борнуур	550	Батсүмбэр	450
			Алтанбулаг	500	Баянжаргалан	450
Хатуу чихэр	төг	1919	<b>Цээл</b>	<b>2300</b>	<b>Баяндэлгэр</b>	<b>1700</b>
			Архуст	2200	Сүмбэр	1700
			Алтанбулаг	2000	Батсүмбэр	1800
			Жаргалант	2000	Аргалант	1800
			Эрдэнэ	2000	Бүрэн	1800
Шингэн сүү	төг	496	<b>Зуунмод</b>	<b>600</b>	<b>Батсүмбэр</b>	<b>300</b>
			Баянхангай	600	Дэлгэрхаан	350
			Заамар	600	Угтаал	400
			Өндөрширээт	600	Сүмбэр	400
			Сэргэлэн	600	Борнуур	400
Элсэн чихэр	төг	583	<b>Угтаал</b>	<b>700</b>	<b>Сүмбэр</b>	<b>450</b>
			Баянцагаан	700	Баянжаргалан	480
			Баян	700	Заамар	500
			Аргалант	700	Лүн	500
			Алтанбулаг	650	Бүрэн	500
Гурилан боов	төг	921	<b>Аргалант</b>	<b>1200</b>	<b>Баян</b>	<b>650</b>
			Баянжаргалан	1000	Лүн	700
			Баян-өнжүүл	1000	Баяндэлгэр	750
			Жаргалант	1000	Зуунмод	800
			Мөнгөнморьт	1000	Батсүмбэр	800
Төмс	төг	255	<b>Баянцагаан</b>	<b>400</b>	<b>Сүмбэр</b>	<b>150</b>
			Баян-өнжүүл	350	Жаргалант	170
			Эрдэнэ	350	Лүн	180
			Бүрэн	300	Угтаал	200
			Алтанбулаг	300	Зуунмод	200
Сонгино	төг	547	<b>Эрдэнэ</b>	<b>800</b>	<b>Баян</b>	<b>400</b>
			Сэргэлэн	650	Лүн	480
			Заамар	600	Жаргалант	500
			Баяндэлгэр	600	Угтаал	500
			Борнуур	600	Мөнгөнморьт	500

(үргэлжлэл)

	Хэмжих нэгж	Эхний 3 сар - In first 3 months		
		Аймгийн дүн болон дундаж	Хамгийн	
			их	бага
measuring unit	Total and average	highest	lowest	
<b>Төл бөйжилтийн хувь</b> Percentage of survivals	<i>Хувь percent</i>	<b>93,01%</b>	<b>Баян 100,0%</b> Баянжаргалан 100,0% Баянцагаан 100,0% Дэлгэрхаан 100,0% Өндөрширээт 100,0%	<b>Борнуур 65,52%</b> Угтаал 71,82% Мөнгөнморьт 82,64% Батсүмбэр 90,61% Цээл 91,61%
<b>Том малын зүй бус хорогдлы оны эхний малд</b> эзлэх хувь Percentage of losses to total livestock at the beginning of year	<i>Хувь percent</i>	<b>1,05%</b>	<b>Угтаал 8,31%</b> Цээл 7,87% Сүмбэр 2,08% Мөнгөнморьт 1,46% Эрдэнэсант 1,40%	<b>Баянцагаан 0,00%</b> Баян-Өнжүүл 0,05% Архуст 0,08% Баянхангай 0,18% Баянцогт 0,25%
<b>16-гаас дээш насны 10000</b> хүнд ногдох <b>гэмт хэрэг</b> Number of offences per 10000 population of 16 and above ages	<i>Хүн people</i>	<b>32,00</b>	<b>Заамар 75,00</b> Сэргэлэн 65,00 Зуунмод 56,00 Аргалант 49,00 Алтанбулаг 46,00	Лүн 4,0 Баянцогт 7,0 Эрдэнэсант 9,0 Цээл 10,0 Баянхангай 10,0



# Төсөв, мөнгө

Төсвийн орлого 2004 оны эхний 3 сард орон нутаг ба аймагт төвлөрүүлснээр **155,8 сая, зарлага 2078,4 сая ₮** болж, **төсвийн алдагдал 1922,6 сая ₮** болж, Аймаг, орон нутгийн төсвийн орлогоор тооцоход, орлогын төлөвлөгөө **138,2 хувь** биелэгдэж, үндсэн нэрийн татварын орлогуудаас **өмчийн, тусгай зориулалтын орлогын** төлөвлөгөөнүүд биелэгдээгүйн дээр: өмчийн орлогын албан татвараас: **Үл хөдлөх хөрөнгө, бууны татвар, тусгай зориулалтаас АТБӨЯХ,** бусад татвар, төлбөр хураамжаас **газрын болон нөөцийн төлбөрүүд, байгалийн бусад баялагын төлөвлөгөөнүүд биелэгдсэнгүй.**

Төсвийн орлогын гүйцэтгэл. ( мянган ₮ ) Budget revenue. /thousand tog/

Орлогын төрлүүд. Types of revenue	2003 он эхний 3 сар	2004 оны эхний 3 сар			2004-3% 2003-3%	Орлогод ээлэх % 2004 он
		Төлөв- лөгөө	Гүйцэт- гэл	ТБ %		
<b>I. ОРЛОГО - Бүгд REVENUE-TOTAL (II+Y)</b>	<b>139274,7</b>	<b>112672,9</b>	<b>155768,5</b>	<b>138,2%</b>	<b>111,8%</b>	<b>100,0%</b>
<b>II. Урсгал орлого-current revenue (III+IV)</b>	<b>125782,7</b>	<b>112172,9</b>	<b>150668,5</b>	<b>134,3%</b>	<b>119,8%</b>	<b>96,7%</b>
<b>III Татварын орлого -tax revenue (1+2+3+4)</b>	<b>81766,9</b>	<b>91380,7</b>	<b>98008,4</b>	<b>107,3%</b>	<b>119,9%</b>	<b>62,9%</b>
<b>1.Орлогын албан татвар-income tax (1.1+1.2)</b>	<b>16451,3</b>	<b>15577,7</b>	<b>18516,2</b>	<b>118,9%</b>	<b>112,6%</b>	<b>11,9%</b>
<b>1.1. Хүн амын орлогын албан татвар Individuals Income tax</b>	<b>16451,3</b>	<b>15577,7</b>	<b>18516,2</b>	<b>118,9%</b>	<b>112,6%</b>	<b>11,9%</b>
цалин хөлс, түүнтэй адилтгах орлого						
хувиараа аж ахуй эрхэлсний орлого	536,7					
орлогыг тухай бүр тодорхойлох боломжгүй	8439,0	8366,4	<b>9329,5</b>	<b>111,5%</b>	<b>110,6%</b>	<b>6,0%</b>
хувийн мал бүхий иргэний орлого	7475,6	7211,3	<b>9186,7</b>	<b>127,4%</b>	<b>122,9%</b>	<b>5,9%</b>
хадгаламжийн хүүгийн орлого						
хувьцааны ногдол ашиг, хувь хүртэгчийн						
бусад орлого						
<b>1.2. Аж ахуйн нэгжийн орлогын татвар Corporate Income tax</b>						
<b>2. Өмчийн татвар Property tax</b>	<b>4700,6</b>	<b>6490,1</b>	<b>4287,7</b>	<b>66,1%</b>	<b>91,2%</b>	<b>2,8%</b>
Үл хөдлөх хөрөнгийн	4431,6	5958,1	<b>3893,7</b>	<b>65,4%</b>	<b>87,9%</b>	<b>2,5%</b>
Бууны албан татвар	269,0	532,0	<b>394,0</b>	<b>74,1%</b>	<b>146,5%</b>	<b>0,3%</b>
<b>3. Дотоодын бараа үйлчилгээний татвар Domestic goods and services</b>						
Дотоодын (НӨАТ)						
Онцгой татвар						
<b>4.Тусгай зориулалтын орлого</b>	<b>2755,3</b>	<b>3821,4</b>	<b>3653,0</b>	<b>95,6%</b>	<b>132,6%</b>	<b>2,3%</b>
үүнээс Автотээврийн болон өөрөө явагч хэрэгслийн	2755,3	3821,4	<b>3653,0</b>	<b>95,6%</b>	<b>132,6%</b>	<b>2,3%</b>
<b>5. Бусад албан татвар, төлбөр, хураамж Other taxes</b>	<b>57859,7</b>	<b>65491,5</b>	<b>71551,5</b>	<b>109,3%</b>	<b>123,7%</b>	<b>45,9%</b>
<b>а. Улсын тэмдэгтийн хураамж</b>	<b>5767,8</b>	<b>3454,7</b>	<b>5063,7</b>	<b>146,6%</b>	<b>87,8%</b>	<b>3,3%</b>
<b>б. Ашигт малт малын нөөцийн төлбөр</b>		<b>400,0</b>	<b>296,2</b>	<b>74,1%</b>	#DIV/0!	<b>0,2%</b>
<b>г. Газрын төлбөр</b>	<b>28650,1</b>	<b>50951,9</b>	<b>47616,4</b>	<b>93,5%</b>	<b>166,2%</b>	<b>30,6%</b>
<b>д. Ойгоос түлээ, мод ашигласны төлбөр</b>	<b>12675,3</b>	<b>10139,9</b>	<b>12588,1</b>	<b>124,1%</b>	<b>99,3%</b>	<b>8,1%</b>
<b>е. Ашигт малтмалаас бусад байгалийн баялаг ашиглахад олгох эрхийн зөвшөөрлийн хураамж</b>	<b>3025,0</b>	<b>100,0</b>	<b>50,0</b>	<b>50,0%</b>	<b>1,7%</b>	<b>0,0%</b>
<b>в. Байгальтай харьцахад хураах төлбөр</b>		<b>200,0</b>				
<b>и.Агнуурын нөөц ашигласны төлбөр, агнах барих зөвшөөрлийн хураамж</b>	<b>3068,5</b>	<b>195,0</b>	<b>565,6</b>	<b>290,1%</b>		<b>0,4%</b>
<b>й.Түгээмэл тархацтай ашигт малтмал ашигласны</b>	<b>476,4</b>		<b>295,0</b>		<b>61,9%</b>	<b>0,2%</b>
<b>л. Рашаан ашигласны төлбөр</b>						
<b>м.Ус, рашаан ашигласны төлбөр</b>	<b>4196,6</b>	<b>50,0</b>	<b>5076,5</b>	<b>10153,0%</b>	<b>121,0%</b>	<b>3,3%</b>
<b>к.Бусад төлбөр, хураамж</b>						
<b>IV. -Татварын бус орлого-Non tax revenue</b>	<b>44015,8</b>	<b>20792,2</b>	<b>52660,1</b>	<b>253,3%</b>	<b>119,6%</b>	<b>33,8%</b>
<b>а. Хувьцааны ногдол ашиг</b>						
<b>б. Хүү торгуулийн орлого</b>	<b>11414,0</b>	<b>5891,4</b>	<b>14375,7</b>	<b>244,0%</b>	<b>125,9%</b>	<b>9,2%</b>
<b>в. Төсөөт газрын өөрийн орлого</b>	<b>23433,9</b>	<b>9692,9</b>	<b>26502,2</b>	<b>273,4%</b>	<b>113,1%</b>	<b>17,0%</b>
<b>г.Турээсийн орлого</b>	<b>4705,1</b>	<b>3697,9</b>	<b>4287,2</b>	<b>115,9%</b>	<b>91,1%</b>	<b>2,8%</b>
<b>д. Бусад орлого</b>	<b>4462,8</b>	<b>1510,0</b>	<b>7495,0</b>	<b>496,4%</b>	<b>167,9%</b>	<b>4,8%</b>
<b>V. -Хөрөнгө борлуулсны орлого-Capital revenue</b>	<b>13492,0</b>	<b>500,0</b>	<b>5100,0</b>	<b>1020,0%</b>	<b>37,8%</b>	<b>3,3%</b>
<b>а. Төрийн өмч худалдсаны орлого</b>	<b>5672,0</b>	<b>500,0</b>	<b>5100,0</b>	<b>1020,0%</b>	<b>89,9%</b>	<b>3,3%</b>
<b>б. Өмч хувьчлалын орлого</b>	<b>7820,0</b>					

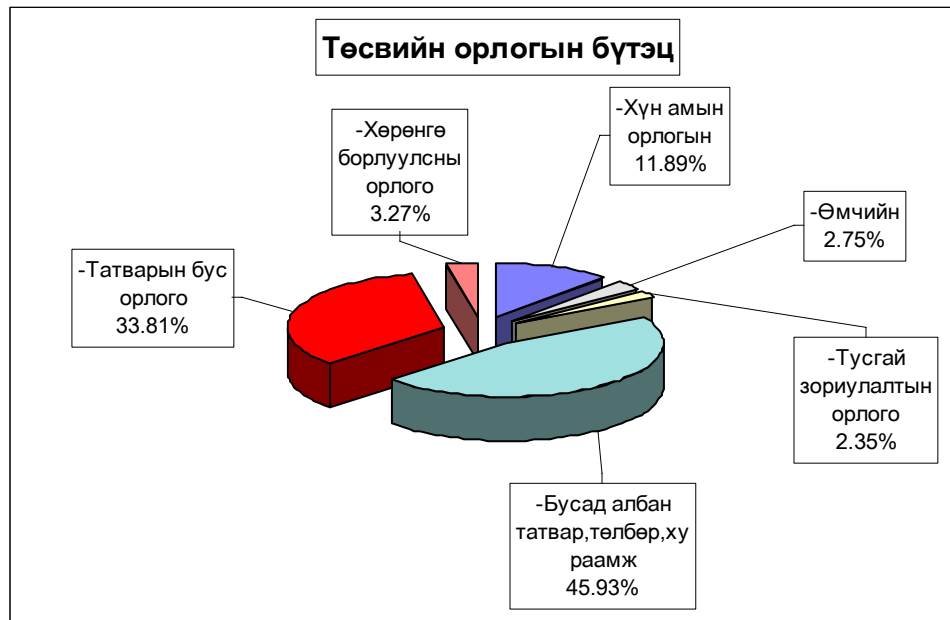

**Аймагт төвлөрүүлэх орлогууд.**

( мян-₮ )

	2004 оны эхний 3 сарын		
	төлөв - лөгөө	гүйцэт- гэл	ТБ-ийн хувь
Авто техник болон өөрөө явах хэрэгслийн	3,821.4	3,653.0	95.6%
Газрын төлбөр	50,951.9	47,616.4	93.5%
Үл хөдлөх хөрөнгийн	5,958.1	3,893.7	65.4%
Нөөцийн	400.0	296.2	74.1%
Хүү торгууль	400.0	7,833.2	1958.3%
Төсөвт газрын өөрийн орлого	7,445.1	11,329.4	152.2%
Хөрөнгө борлуулсны орлого	400.0	4,000.0	1000.0%
Өмч хувьчлалын орлого			
<b>ДҮН</b>	<b>69,376.5</b>	<b>78,621.9</b>	<b>113.3%</b>

**Улсад төвлөрүүлдэг орлогууд.**

( мян-₮ )

	2004 оны эхний 3 сарын		
	төлөв - лөгөө	гүйцэт- гэл	ТБ-ийн хувь
Хүн амын (цалингийн ашиг) орлого	65,000.4	75,061.0	115.5%
Аж ахуйн нэгжийн орлогын албан татвар	9,187.2	9,662.3	105.2%
Нэмэгдсэн өртгийн албан татвар	22,100.0	18,354.3	83.1%
Онцгой албан татвар	40,398.1	33,938.8	84.0%
<b>ДҮН</b>	<b>136,685.7</b>	<b>137,016.4</b>	<b>100.2%</b>

EXPENDITURE SECTOR	Нийт зарлага total expenditure				2004-3% 2003-3	Зарлагад ээлэх % 2004 он
	2003 оны мөн үеийн гүйцэтгэл	2004 оны эхний 3 сарын				
		Төлөв- лөгөө	Гүйцэт- гэл	ТБ %		
<b>Бүх зарлагын дүн</b>	<b>1 725 984,1</b>	<b>2 291 435,8</b>	<b>2 078 376,5</b>	90,7%	120,4%	100,0%
1.Цалин хөлс	661 943,9	806 091,4	716 218,9	88,9%	108,2%	34,46%
2.Нийгмийн даатгалын шимтгэл	151 587,9	171 183,3	179 756,9	105,0%	118,6%	8,65%
3.Эрүүл мэндийн даатгалын хураамж	7 884,1	28 141,8	4 699,7	16,7%	59,6%	0,23%
4.Бараа үйлчилгээний бусад зардал	<b>882 348,6</b>	<b>1 262 207,5</b>	<b>1 147 618,3</b>	90,9%	130,1%	55,22%
- бичиг хэрэг	13 552,1	20 782,1	21 663,8	104,2%	159,9%	1,89%
-гэрэл цахилгаан	69 162,0	61 924,5	70 661,9	114,1%	102,2%	6,16%
-түлш халаалт	388 717,2	670 166,5	533 653,5	79,6%	137,3%	46,50%
-тээвэр шатахуун	74 089,2	72 061,5	86 408,1	119,9%	116,6%	7,53%
-шуудан холбоо	19 721,5	22 983,0	23 988,0	104,4%	121,6%	2,09%
-цэвэр бохир ус	11 837,0	16 068,7	15 614,6	97,2%	131,9%	1,36%
- дотоод албан томилолт	21 475,0	22 748,1	28 683,2	126,1%	133,6%	2,50%
- Гадаад томилолт (арга хэмжээ)						
- Ном, хэвлэл авах						
-хичээл практикийн зардал	12 489,4	22 485,9	15 585,1	69,3%	124,8%	1,36%
-эд хогшил худалдан авах	18 189,4	6 041,0	18 302,0	303,0%	100,6%	1,59%
-нормын хувцасны зардал	6 974,0	18 721,0	7 661,2	40,9%	109,9%	0,67%
- Хоол	75 498,6	149 659,6	104 932,9	70,1%	139,0%	9,14%
- Эм	60 780,5	66 644,0	78 119,7	117,2%	128,5%	6,81%
-урсгал зардал	18 331,1	11 181,4	13 923,2	124,5%	76,0%	1,21%
- Биеийн тамирын уралдаан,тэмцээн						
- Байрны түрээсийн хөлс	1 196,4	2 324,1	3 419,2	147,1%	285,8%	0,30%
-бусад зардал	90 335,2	98 416,1	125 001,9	127,0%	138,4%	10,89%
5.Татаас ба урсгал шилжүүлэг	22 219,6	<b>23 811,8</b>	<b>27 482,7</b>	115,4%	123,7%	1,32%
- Татаас						
-Нэг удаагийн тэтгэмж,урамшуулал	22 219,6	<b>23 811,8</b>	<b>27 482,7</b>	115,4%	123,7%	1,32%
6.Хөрөнгийн зардал			<b>2 600,0</b>			0,13%
үүнээс: Их засвар			<b>2 600,0</b>			0,13%
Санхүүгийн байгуул:- Оны эхний үлдэгдэл	34 762,5		<b>87 594,2</b>		252,0%	
лагын харилцах дансны үлдэгдэл						
: Тайлангийн эцсийн үлдэгдэл	110 050,4		<b>168 845,9</b>		153,4%	
Төсөвт	352 639,4		<b>44 371,4</b>		12,6%	
байгууллагын	189 973,3		<b>68 197,3</b>		35,9%	

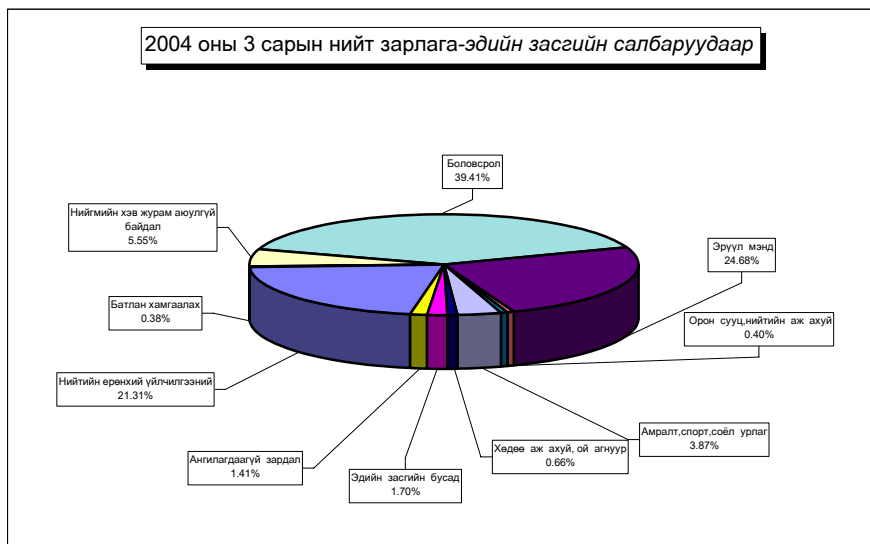



**Нийт зарлагаас. from total EXPENDITURE**

EXPENDITURE SECTOR	2003 оны	2004 оны эхний 3 сар			Нийт зар лагад эзлэх %	Зарлагад эзлэх % 2004 он
	мөн үеийн гүйцэтгэл	Төлөв- лөгөө	Гүйцэт- гэл	ТБ %		
<b>01 . Нийтийн ерөнхий үйл-ний зарлага</b>	<b>266 234,2</b>	<b>418 375,1</b>	<b>442 966,7</b>	105,9%	<b>21,31%</b>	100,0%
1.Цалин хөлс	112 303,1	165 979,8	151 487,4	91,3%	7,29%	34,2%
2.Нийгмийн даатгалын шимтгэл	22 775,3	43 329,7	41 028,1	94,7%	1,97%	9,3%
3.Эрүүл мэндийн даатгалын хураамж	1 378,3	561,4	1 139,8	203,0%	0,05%	0,3%
4.Бараа үйлчилгээний бусад зардал	<b>125 579,5</b>	<b>203 923,0</b>	<b>241 821,4</b>	118,6%	11,64%	54,6%
- бичиг хэрэг	4 165,0	7 479,0	7 168,5	95,8%	0,34%	3,0%
-гэрэл цахилгаан	8 091,7	12 892,8	14 622,7	113,4%	0,70%	6,0%
-түлш халаалт	32 649,3	78 213,3	80 986,7	103,5%	3,90%	33,5%
-тээвэр шатахуун	26 713,9	30 379,1	35 947,9	118,3%	1,73%	14,9%
-шуудан холбоо	6 002,1	13 172,6	11 638,4	88,4%	0,56%	4,8%
-цэвэр бохир ус	495,5	2 536,6	1 703,5	67,2%	0,08%	0,7%
- дотоод албан томилолт	8 322,2	14 146,0	15 622,9	110,4%	0,75%	6,5%
- Гадаад томилолт (арга хэмжээ )						
- Ном, хэвлэл авах						
-хичээл практикийн зардал		42,0	189,2	450,5%	0,01%	0,1%
-эд хогшил худалдан авах	6 726,9	2 565,5	10 872,1	423,8%	0,52%	4,5%
-нормын хувцасны зардал	581,5	572,9	414,3	72,3%	0,02%	0,2%
- Хоол	558,4	7 108,3	6 674,3	93,9%	0,32%	2,8%
- Эм		213,3	99,0		0,00%	0,0%
-урсгал зардал	<b>2 558,0</b>	<b>4 815,4</b>	<b>5 080,8</b>	105,5%	0,24%	2,1%
- Биеийн тамирын уралдаан,тэмцээн						
- Байрны түрээсийн хөлс	<b>457,0</b>	<b>1 950,0</b>	<b>2 066,5</b>	106,0%	0,10%	0,9%
-бусад зардал	<b>28 258,0</b>	<b>27 836,2</b>	<b>48 734,6</b>	175,1%	2,34%	20,2%
<b>5.Татаас ба урсгал шилжүүлэг</b>	<b>4 198,0</b>	<b>4 581,2</b>	<b>7 490,0</b>	163,5%	<b>0,36%</b>	1,7%
- Татаас						
-Нэг удаагийн тэтгэмж,урамшуулал	4 198,0	4 581,2	7 490,0	163,5%	0,36%	100,0%
6.Хөрөнгийн зардал						
үүнээс: Их засвар						
<b>02 . Батлан хамгаалах</b>	<b>8 024,0</b>	<b>9 933,8</b>	<b>7 936,0</b>	79,9%	0,38%	100,0%
1.Цалин хөлс	4 796,9	4 771,2	4 120,4	86,4%	0,20%	51,9%
2.Нийгмийн даатгалын шимтгэл	463,0	652,4	277,7	42,6%	0,01%	3,5%
3.Эрүүл мэндийн даатгалын хураамж						
4.Бараа үйлчилгээний бусад зардал	2 749,1	4 286,1	3 537,9	82,5%	0,17%	44,6%
- бичиг хэрэг	100,3	75,0	47,2	62,9%	0,00%	1,3%
-гэрэл цахилгаан		207,3	227,0	109,5%	0,01%	6,4%
-түлш халаалт	1 311,1	1 748,4	1 433,3	82,0%	0,07%	40,5%
-тээвэр шатахуун	453,0	214,5	214,0	99,8%	0,01%	6,0%
-шуудан холбоо	225,0	239,4	240,0	100,3%	0,01%	6,8%
-цэвэр бохир ус						
- дотоод албан томилолт	377,0	321,3	168,0	52,3%	0,01%	4,7%
- Гадаад томилолт (арга хэмжээ )						
- Ном, хэвлэл авах						
-хичээл практикийн зардал						
-эд хогшил худалдан авах						
-нормын хувцасны зардал		838,8				
- Хоол	<b>100,2</b>	<b>189,0</b>	<b>193,0</b>	102,1%	0,01%	5,5%
- Эм						
-урсгал зардал		249,9	262,4	105,0%	0,01%	7,4%
- Биеийн тамирын уралдаан,тэмцээн						
- Байрны түрээсийн хөлс						
-бусад зардал	182,5	202,5	753,0	371,9%	0,04%	21,3%
<b>5.Татаас ба урсгал шилжүүлэг</b>	<b>15,0</b>	<b>224,1</b>				
- Татаас						
-Нэг удаагийн тэтгэмж,урамшуулал	15,0	224,1				
6.Хөрөнгийн зардал						
үүнээс: Их засвар						

**Нийт зарлагаас.** from total EXPENDITURE

EXPENDITURE SECTOR	2003 оны мөн үеийн гүйцэтгэл	2004 оны эхний 3 сарын			Нийт зар лагад ээлэх %	Зарлагад ээлэх % 2004 он
		Төлөв- лөгөө	Гүйцэт- гэл	ТБ %		
<b>03. Нийгмийн хэв журам, аюулгүй байдал</b>	<b>107 774,1</b>	<b>122 241,2</b>	<b>115 287,7</b>	94,3%	<b>5,55%</b>	100,0%
1. Цалин хөлс	51 135,2	59 980,5	<b>56 106,9</b>	93,5%	<b>2,70%</b>	48,7%
2. Нийгмийн даатгалын шимтгэл	1 976,6	2 982,5	<b>2 349,1</b>	78,8%	<b>0,11%</b>	2,0%
3. Эрүүл мэндийн даатгалын хураамж	392,6					
4. Бараа үйлчилгээний бусад зардал	<b>41 224,9</b>	<b>44 716,4</b>	<b>46 274,8</b>	103,5%	<b>2,23%</b>	40,1%
- бичиг хэрэг	1 912,1	1 156,9	<b>1 111,9</b>	96,1%	<b>0,05%</b>	2,4%
- гэрэл цахилгаан	676,8	780,0	<b>602,9</b>	77,3%	<b>0,03%</b>	1,3%
- түлш халаалт	16 834,5	22 457,1	<b>19 388,8</b>	86,3%	<b>0,93%</b>	41,9%
- тээвэр шатахуун	12 892,1	12 789,2	<b>14 105,8</b>	110,3%	<b>0,68%</b>	30,5%
- шуудан холбоо	2 013,6	2 323,3	<b>2 363,6</b>	101,7%	<b>0,11%</b>	5,1%
- цэвэр бохир ус	600,0	612,6	<b>906,0</b>	147,9%	<b>0,04%</b>	2,0%
- дотоод албан томилолт	2 554,0	1 212,5	<b>1 008,4</b>	83,2%	<b>0,05%</b>	2,2%
- Гадаад томилолт (арга хэмжээ)						
- Ном, хэвлэл авах						
- хичээл практикийн зардал						
- эд хогшил худалдан авах	827,5		<b>1 072,5</b>		<b>0,05%</b>	2,3%
- нормын хувцасны зардал						
- Хоол	394,3	667,8	<b>70,3</b>	10,5%	<b>0,00%</b>	0,2%
- Эм	20,0	30,0				
- урсгал зардал	<b>1 812,9</b>	<b>2 187,0</b>	<b>4 149,3</b>	189,7%		9,0%
- Биеийн тамирын уралдаан, тэмцээн						
- Байрны түрээсийн хөлс						
- бусад зардал	<b>687,1</b>	<b>500,0</b>	<b>1 495,3</b>	299,1%	<b>0,07%</b>	3,2%
<b>5. Татаас ба урсгал шилжүүлэг</b>	<b>13 044,8</b>	<b>14 561,8</b>	<b>10 556,9</b>	72,5%	<b>0,51%</b>	9,2%
- Татаас						
- Нэг удаагийн тэтгэмж, урамшуулал	13 044,8	14 561,8	<b>10 556,9</b>	72,5%	<b>0,51%</b>	9,2%
6. Хөрөнгийн зардал						
үүнээс: Их засвар						
<b>04. Боловсрол</b>	<b>749 199,6</b>	<b>975 212,9</b>	<b>819 073,9</b>	84,0%	<b>39,41%</b>	100,0%
1. Цалин хөлс	308 120,0	327 003,3	<b>297 542,0</b>	91,0%	<b>14,32%</b>	36,3%
2. Нийгмийн даатгалын шимтгэл	80 065,7	70 632,8	<b>79 937,1</b>	113,2%	<b>3,85%</b>	9,8%
3. Эрүүл мэндийн даатгалын хураамж	3 951,6	15 696,0	<b>1 896,6</b>	12,1%	<b>0,09%</b>	0,2%
4. Бараа үйлчилгээний бусад зардал	<b>354 158,1</b>	<b>561 880,8</b>	<b>434 693,7</b>	77,4%	<b>20,92%</b>	53,1%
- бичиг хэрэг	2 226,1	3 069,3	<b>2 493,6</b>	81,2%	<b>0,12%</b>	0,6%
- гэрэл цахилгаан	28 840,1	23 849,7	<b>27 561,9</b>	115,6%	<b>1,33%</b>	6,3%
- түлш халаалт	215 329,7	372 261,3	<b>277 985,5</b>	74,7%	<b>13,38%</b>	63,9%
- тээвэр шатахуун	2 427,7	708,3	<b>3 415,7</b>	482,2%	<b>0,16%</b>	0,8%
- шуудан холбоо	3 568,6	2 385,6	<b>2 278,8</b>	95,5%	<b>0,11%</b>	0,5%
- цэвэр бохир ус	6 238,2	6 247,2	<b>5 321,5</b>	85,2%	<b>0,26%</b>	1,2%
- дотоод албан томилолт	6 364,4	2 573,1	<b>7 868,2</b>	305,8%	<b>0,38%</b>	1,8%
- Гадаад томилолт (арга хэмжээ)						
- Ном, хэвлэл авах						
- хичээл практикийн зардал	<b>12 251,6</b>	<b>22 194,0</b>	<b>15 077,0</b>	67,9%	<b>0,73%</b>	3,5%
- эд хогшил худалдан авах	6 860,3		<b>1 202,2</b>		<b>0,06%</b>	0,3%
- нормын хувцасны зардал	<b>2 157,8</b>	<b>11 745,1</b>	<b>2 046,6</b>	17,4%	<b>0,10%</b>	0,5%
- Хоол	<b>54 640,5</b>	<b>109 771,8</b>	<b>74 043,4</b>	67,5%	<b>3,56%</b>	17,0%
- Эм	<b>368,0</b>	<b>50,0</b>				
- урсгал зардал	6 711,7		928,8			0,2%
- Биеийн тамирын уралдаан, тэмцээн						
- Байрны түрээсийн хөлс	<b>65,0</b>					
- бусад зардал	<b>6 108,4</b>	<b>7 025,4</b>	<b>14 470,5</b>	206,0%	<b>0,70%</b>	3,3%
<b>5. Татаас ба урсгал шилжүүлэг</b>	<b>2 904,2</b>		<b>5 004,5</b>		<b>0,24%</b>	0,6%
- Татаас						
- Нэг удаагийн тэтгэмж, урамшуулал	2 904,2		<b>5 004,5</b>		<b>0,24%</b>	0,6%
6. Хөрөнгийн зардал						
үүнээс: Их засвар						

**Нийт зарлагаас.** from total EXPENDITURE

EXPENDITURE SECTOR	2003 оны	2004 оны эхний 3 сарын			Нийт зар- лагад эзлэх %	Зарлагад эзлэх % 2004 он
	мөн үеийн гүйцэтгэл	Төлөв- лөгөө	Гүйцэт- гэл	ТБ %		
<b>05. Эрүүл мэнд</b>	<b>427 144,9</b>	<b>575 178,4</b>	<b>512 943,4</b>	89,2%	24,68%	100,0%
1.Цалин хөлс	140 586,7	191 043,0	158 956,9	83,2%	7,65%	31,0%
2.Нийгмийн даатгалын шимтгэл	34 888,5	41 265,3	44 153,8	107,0%	2,12%	8,6%
3.Эрүүл мэндийн даатгалын хураамж	1 182,1	9 170,1	857,5	9,4%	0,04%	0,2%
4.Бараа үйлчилгээний бусад зардал	<b>248 936,7</b>	<b>332 190,4</b>	<b>305 785,9</b>	92,1%	14,71%	59,6%
- бичиг хэрэг	3 773,1	8 313,4	9 483,4	114,1%	0,46%	3,1%
-гэрэл цахилгаан	27 512,5	18 541,8	23 877,2	128,8%	1,15%	7,8%
-түлш халаалт	75 477,4	143 077,4	108 927,7	76,1%	5,24%	35,6%
-тээвэр шатахуун	29 618,2	25 913,7	30 122,5	116,2%	1,45%	9,9%
-шуудан холбоо	3 991,9	3 321,9	3 490,9	105,1%	0,17%	1,1%
-цэвэр бохир ус	3 875,1	5 147,7	6 638,3	129,0%	0,32%	2,2%
- дотоод албан томилолт	2 524,7	2 981,7	2 347,4	78,7%	0,11%	0,8%
- Гадаад томилолт (арга хэмжээ )						
- Ном, хэвлэл авах						
-хичээл практикийн зардал	45,8					
-эд хогшил худалдан авах	2 626,7	3 100,5	3 158,5	101,9%	0,15%	1,0%
-нормын хувцасны зардал	4 147,9	5 304,3	4 834,2	91,1%	0,23%	1,6%
- Хоол	19 090,5	30 297,6	23 076,4	76,2%	1,11%	7,5%
- Эм	60 392,5	66 150,6	78 020,7	117,9%	3,75%	25,5%
-урсгал зардал	4 549,0	3 163,6	2 581,1	81,6%	0,12%	0,8%
- Биений тамирын уралдаан,тэмцээн						
- Байрны түрээсийн хөлс	50,4	133,2	151,2	113,5%	0,01%	0,0%
-бусад зардал	11 261,0	16 743,0	9 076,4	54,2%	0,44%	3,0%
5.Татаас ба урсгал шилжүүлэг	1 550,9	1 509,6	3 189,3	211,3%	0,15%	0,6%
- Татаас						
-Нэг удаагийн тэтгэмж, урамшуулал	1 550,9	1 509,6	3 189,3	211,3%	0,15%	0,6%
6.Хөрөнгийн зардал						
үүнээс: Их засвар						
<b>06. Нийгмийн даатгал,нийгмийн халамж</b>	<b>5 363,8</b>	<b>19 769,3</b>	<b>13 141,5</b>	66,5%	0,63%	100,0%
1.Цалин хөлс	1 784,6	9 641,3	4 052,4	42,0%	0,19%	30,8%
2.Нийгмийн даатгалын шимтгэл	225,9	2 004,7	979,3	48,9%	0,05%	7,5%
3.Эрүүл мэндийн даатгалын хураамж	50,2	445,4				
4.Бараа үйлчилгээний бусад зардал	<b>3 208,1</b>	<b>7 540,2</b>	<b>8 009,8</b>	106,2%	0,39%	61,0%
- бичиг хэрэг	170,0	118,8	316,8	266,7%	0,02%	4,0%
-гэрэл цахилгаан	145,0	338,1	50,0	14,8%	0,00%	0,6%
-түлш халаалт	1 111,7	2 709,6	1 154,0	42,6%	0,06%	14,4%
-тээвэр шатахуун	150,0	212,4	302,5	142,4%	0,01%	3,8%
-шуудан холбоо	192,6	437,1	518,1	118,5%	0,02%	6,5%
-цэвэр бохир ус	237,0	240,0	216,6	90,3%	0,01%	2,7%
- дотоод албан томилолт	47,5	246,0	123,8	50,3%	0,01%	1,5%
- Гадаад томилолт (арга хэмжээ )						
- Ном, хэвлэл авах						
-хичээл практикийн зардал		249,9	318,9		0,02%	4,0%
-эд хогшил худалдан авах	132,5	300,0	85,4	28,5%	0,00%	1,1%
-нормын хувцасны зардал						
- Хоол	425,6	1 625,1	875,5	53,9%	0,04%	10,9%
- Эм						
-урсгал зардал	15,0	15,6	4,9	31,4%		0,1%
- Биений тамирын уралдаан,тэмцээн						
- Байрны түрээсийн хөлс	225,0		1 201,5		0,06%	15,0%
-бусад зардал	356,2	1 047,6	2 841,8	271,3%	0,14%	35,5%
5.Татаас ба урсгал шилжүүлэг	95,0	137,7	100,0	72,6%	0,00%	0,8%
- Татаас						
-Нэг удаагийн тэтгэмж, урамшуулал	95,0	137,7	100,0	72,6%	0,00%	0,8%
6.Хөрөнгийн зардал						
үүнээс: Их засвар						
<b>07. Орон сууц,нийтийн аж ахуй</b>	<b>4 178,5</b>	<b>8 999,9</b>	<b>8 288,7</b>	92,1%	0,40%	100,0%
1.Гудамжны гэрэлтүүлэг цэвэрлэгээ	4 178,5	8 999,9	8 288,7	92,1%	0,40%	100,0%
2.Ундааны цэвэр усны хангамж						

**Нийт зарлагаа** from total EXPENDITURE

EXPENDITURE SECTOR	2003 оны	2004 оны эхний 3 сарын			Нийт зар лагад эзлэх %	Зарлагад ээлэх % 2004 он
	мөг үеийн гүйцэтгэл	Төлөв- лөгөө	Гүйцэт- гэл	ТБ %		
<b>08 . Амралт,спорт,соёл урлаг</b>	<b>92 526,2</b>	<b>86 054,3</b>	<b>80 496,0</b>	93,5%	3,87%	100,0%
1.Цалин хөлс	23 482,3	23 280,2	<b>22 306,2</b>	95,8%	1,07%	27,7%
2.Нийгмийн даатгалын шимтгэл	6 850,7	5 028,5	<b>5 894,2</b>	117,2%	0,28%	7,3%
3.Эрүүл мэндийн даатгалын хураамж	183,0	1 117,4	<b>1 78,1</b>	15,9%	0,01%	0,2%
4.Бараа үйлчилгээний бусад зардал	<b>61 932,5</b>	<b>54 328,2</b>	<b>51 816,4</b>	95,4%	2,49%	64,4%
- бичиг хэрэг	650,5	202,5	<b>483,8</b>	238,9%	0,02%	0,9%
-гэрэл цахилгаан	3 433,4	4 688,7	<b>3 088,6</b>	65,9%	0,15%	6,0%
-түлш халаалт	42 126,6	43 877,4	<b>38 569,8</b>	87,9%	1,86%	74,4%
-тээвэр шатахуун	592,9	390,6	<b>433,3</b>	110,9%	0,02%	0,8%
-шуудан холбоо	1 599,0	265,5	<b>359,3</b>	135,3%	0,02%	0,7%
-цэвэр бохир ус	214,6	1 028,7	<b>639,7</b>	62,2%	0,03%	1,2%
- дотоод албан томилолт	557,2	87,6	<b>445,6</b>	508,7%	0,02%	0,9%
- Гадаад томилолт (арга хэмжээ )						
- Ном, хэвлэл авах						
-хичээл практикийн зардал	97,5					
-эд хогшил худалдан авах	946,9		<b>1 501,4</b>		0,07%	2,9%
-нормын хувцасны зардал	86,8	190,0	<b>201,1</b>	105,8%	0,01%	0,4%
- Хоол	29,7					
- Эм						
-урсгал зардал	2 467,3		<b>596,4</b>			1,2%
- Биеийн тамирын уралдаан,тэмцээн						
- Байрны түрээсийн хөлс						
-бусад зардал	9 130,1	3 597,2	<b>5 497,4</b>	152,8%	0,26%	10,6%
5.Татаас ба урсгал шилжүүлэг	77,7	2 300,0	<b>301,1</b>	13,1%	0,01%	0,4%
- Татаас						
-Нэг удаагийн тэтгэмж,урамшуулал	77,7	2 300,0	<b>301,1</b>	13,1%	0,01%	0,4%
6.Хөрөнгийн зардал үүнээс: Их засвар						
<b>09. Тээвэр ,Холбоо</b>						
1. Хотын нийтийн тээврийн зардал						
<b>10.. Хөдөө аж ахуй, ой агнуур</b>	<b>12 440,6</b>	<b>19 327,5</b>	<b>13 759,7</b>	71,2%	0,66%	100,0%
1.Цалин хөлс	4 344,6	6 395,7	<b>4 612,7</b>	72,1%	0,22%	33,5%
2.Нийгмийн даатгалын шимтгэл	1 009,9	1 400,4	<b>1 274,7</b>	91,0%	0,06%	9,3%
3.Эрүүл мэндийн даатгалын хураамж	142,0	287,7				
4.Бараа үйлчилгээний бусад зардал	<b>6 656,1</b>	<b>10 883,7</b>	<b>7 473,0</b>	68,7%	0,36%	54,3%
- бичиг хэрэг	233,5	249,9	<b>150,1</b>	60,1%	0,01%	2,0%
-гэрэл цахилгаан	191,4	249,3	<b>192,8</b>	77,3%	0,01%	2,6%
-түлш халаалт	3 649,9	4 290,0	<b>3 896,7</b>	90,8%	0,19%	52,1%
-тээвэр шатахуун	848,0	941,0	<b>961,5</b>	102,2%	0,05%	12,9%
-шуудан холбоо	259,4	275,1	<b>365,4</b>	132,8%	0,02%	4,9%
-цэвэр бохир ус	176,6	255,9	<b>189,0</b>	73,9%	0,01%	2,5%
- дотоод албан томилолт	517,0	900,0	<b>709,2</b>	78,8%	0,03%	9,5%
- Гадаад томилолт (арга хэмжээ )						
- Ном, хэвлэл авах						
-хичээл практикийн зардал						
-эд хогшил худалдан авах						
-нормын хувцасны зардал		32,4				
- Хоол						
- Эм		200,1				
-урсгал зардал	38,5	500,0	<b>39,4</b>	7,9%	0,00%	0,3%
- Биеийн тамирын уралдаан,тэмцээн						
- Байрны түрээсийн хөлс						
-бусад зардал	741,8	2 990,0	<b>968,9</b>	32,4%	0,05%	7,0%
5.Татаас ба урсгал шилжүүлэг	288,0	360,0	<b>399,3</b>	110,9%	0,02%	2,9%
- Татаас						
-Нэг удаагийн тэтгэмж, урамшуулал	288,0	360,0	<b>399,3</b>	110,9%	0,02%	2,9%
6.Хөрөнгийн зардал үүнээс: Их засвар						

**Нийт зарлагаас.** from total EXPENDITURE

EXPENDITURE SECTOR	2003 оны мөн үеийн гүйцэтгэл	2004 оны эхний 3 сарын			Нийт зар- лагад эзлэх %	Зарлагад эзлэх % 2004 он
		Төлөв- лөгөө	Гүйцэт- гэл	ТБ %		
<b>11. Эдийн засгийн бусад</b>	<b>27 157,7</b>	<b>34 660,7</b>	<b>35 280,5</b>	101,8%	1,70%	100,0%
1.Цалин хөлс	15 390,5	17 996,4	<b>17 034,0</b>	94,7%	0,82%	48,3%
2.Нийгмийн даатгалын шимтгэл	3 332,3	3 887,0	<b>3 862,9</b>	99,4%	0,19%	10,9%
3.Эрүүл мэндийн даатгалын хураам	604,3	863,8	<b>627,7</b>	72,7%	0,03%	1,8%
4.Бараа үйлчилгээний бусад зардал	<b>7 784,6</b>	<b>11 776,1</b>	<b>13 314,3</b>	113,1%	0,64%	37,7%
- бичиг хэрэг	321,5	117,3	<b>408,5</b>	348,3%	0,02%	3,1%
-гэрэл цахилгаан	271,1	376,8	<b>438,8</b>	116,5%	0,02%	3,3%
-түлш халаалт	227,0	1 532,0	<b>1 311,0</b>	85,6%	0,06%	9,8%
-тээвэр шатахуун	393,4	512,7	<b>904,9</b>	176,5%	0,04%	6,8%
-шуудан холбоо	1 869,3	562,5	<b>2 733,5</b>	486,0%	0,13%	20,5%
-цэвэр бохир ус						
- дотоод албан томилолт	211,0	279,9	<b>389,7</b>	139,2%	0,02%	2,9%
- Гадаад томилолт (арга хэмжээ )						
- Ном, хэвлэл авах						
-хичээл практикийн зардал	94,5					
-эд хогшил худалдан авах	68,6	75,0	<b>409,9</b>	546,5%	0,020%	3,1%
-нормын хувцасны зардал		37,5	<b>165,0</b>	440,0%	0,008%	1,2%
- Хоол	259,4					
- Эм						
-урсгал зардал	178,7	249,9	<b>280,1</b>	112,1%	0,013%	2,1%
- Биеийн тамирын уралдаан,тэмцээн						
- Байрны түрээсийн хөлс	399,0	240,9				
-бусад зардал	3 491,1	7 791,6	<b>6 272,9</b>	80,5%	0,30%	47,1%
5.Татаас ба урсгал шилжүүлэг	46,0	137,4	<b>441,6</b>	321,4%	0,021%	1,3%
- Татаас						
-Нэг удаагийн тэтгэмж,урамшуула	46,0	137,4	441,6	321,4%	0,021%	1,3%
6.Хөрөнгийн зардал үүнээс: Их засвар						
<b>12. Ангилалдаагүй зардал</b>	<b>25 940,5</b>	<b>21 682,7</b>	<b>26 602,4</b>	122,7%	1,28%	100,0%
1. Нөөц хөрөнгө	25 940,5	21 682,7	<b>26 602,4</b>	122,7%	1,28%	100,0%
13 Хөрөнгийн зардал			<b>2 600,0</b>		0,13%	9,8%

**2004 оны 3 сарын нийт зарлага-эдийн засгийн салбару**

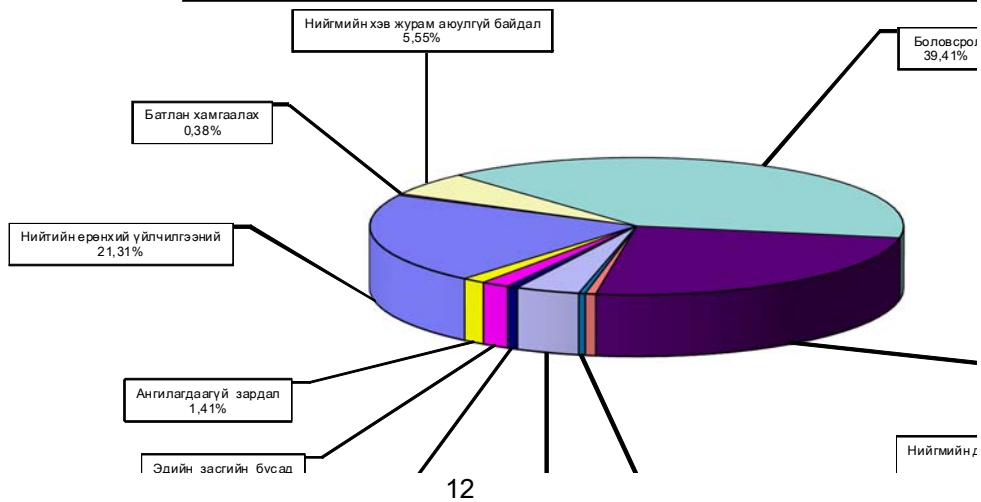

Орон нутгийн төсвийн орлого 77,1 сая ₮ болж төлөвлөгөө 178,2 хувиар биелэгдэж, төсвийн зарлага 1367,3 сая ₮-т хүрч орлогоос давсан зарлага 1290,2 сая ₮ болов.

Орон нутгийн төсвийн орлогын төлөвлөгөөг дүнгээр нь **Мөнгөнморьт, Өндөрширээт, Баянхангай, Алтанбулаг** сумд 274,6-117,7 мянган ₮-өөр тасалдууллаа.

**Орон нутгийн төсвийн орлого, зарлагыг сумдаар**  
LOCAL BUDGET, EXPENDITURE SOMS, as of first 3 months, thous tog /мян, ₮/

Soms	О Р Л О Г О , REVENUE				З А Р Л А Г А , EXPENDITURE			НИЙТ ДҮНД ЭЗЛЭХ ХУВЬ			Орлогыг
	Жилийн эхнээс				Жилийн эхнээс			Орлогод	Зарлагад	Зарлагад	
	Төлөвлөгөө	Гүйцэтгэл	үүнээс 2003 оны дутуу	ТБ хувь	Төлөвлөгөө	Гүйцэтгэл	ТБ хувь				
АБ	2203,1	2085,4	54,1	94,7%	41296,5	37081,9	89,8%	1,34%	1,78%	5,62%	
АР	1693,0	1835,4	14,3	108,4%	42363,8	36856,5	87,0%	1,18%	1,77%	4,98%	
АТ	599,4	708,5		118,2%	31068,5	29251,2	94,2%	0,45%	1,41%	2,42%	
БС	5702,5	8218,2	585,7	144,1%	69687,3	60930,4	87,4%	5,28%	2,93%	13,49%	
БА	503,0	747,2	98,2	148,5%	38601,0	37103,1	96,1%	0,48%	1,79%	2,01%	
БД	565,0	833,6	130,1	147,5%	34612,4	27984,2	80,9%	0,54%	1,35%	2,98%	
БЖ	466,0	1042,2	174,6	223,6%	32251,0	27220,1	84,4%	0,67%	1,31%	3,83%	
БӨ	272,3	844,0	465,2	310,0%	31752,2	28573,5	90,0%	0,54%	1,37%	2,95%	
БХ	1105,0	940,3		85,1%	34565,8	31560,2	91,3%	0,60%	1,52%	2,98%	
БЦ	411,0	504,7	184,2	122,8%	32688,4	29910,3	91,5%	0,32%	1,44%	1,69%	
БТ	1038,9	1238,5	15,0	119,2%	39861,4	37816,7	94,9%	0,80%	1,82%	3,28%	
БЧ	1457,6	6748,4	88,0	463,0%	58852,9	59179,7	100,6%	4,33%	2,85%	11,40%	
БН	3163,5	4053,6	37,1	128,1%	55932,3	55983,5	100,1%	2,60%	2,69%	7,24%	
БҮ	1101,8	1162,3	412,9	105,5%	35467,9	33359,6	94,1%	0,75%	1,61%	3,48%	
ДХ	336,0	796,3		237,0%	31487,4	26668,5	84,7%	0,51%	1,28%	2,99%	
ЖА	1836,0	1811,0	179,0	98,6%	72169,2	67831,2	94,0%	1,16%	3,26%	2,67%	
ЗА	1603,1	19526,1	138,1	#####	90318,8	99104,2	109,7%	12,54%	4,77%	19,70%	
ЛҮ	1161,0	1334,8	15,0	115,0%	48522,0	45982,9	94,8%	0,86%	2,21%	2,90%	
ММ	3829,0	3554,4	139,9	92,8%	37889,3	34733,9	91,7%	2,28%	1,67%	10,23%	
ӨШ	875,0	694,4	70,2	79,4%	32030,0	29452,5	92,0%	0,45%	1,42%	2,36%	
СҮ	782,0	1210,1		154,7%	35829,3	36045,7	100,6%	0,78%	1,73%	3,36%	
СЭ	496,0	628,8	246,4	126,8%	32019,8	23805,8	74,3%	0,40%	1,15%	2,64%	
УГ	339,0	450,6	5,5	132,9%	55855,8	52985,4	94,9%	0,29%	2,55%	0,85%	
ЦЭ	2007,0	2078,2	477,0	103,5%	56658,6	53800,4	95,0%	1,33%	2,59%	3,86%	
ЭР	3148,2	6194,3	617,0	196,8%	26837,8	27853,5	103,8%	3,98%	1,34%	22,24%	
ЭС	1310,0	1732,8	238,4	132,3%	65549,8	56754,1	86,6%	1,11%	2,73%	3,05%	
ЗМ	5292,0	6172,5	52,8	116,6%	294774,3	279452,4	94,8%	3,96%	13,45%	2,21%	
ТӨ	69376,5	78621,9	13687,1	113,3%	832492,3	711095,1	85,4%	50,47%	34,21%	11,06%	
ОНД	43296,4	77146,6	4438,7	178,2%	1458943,5	1367281,4	93,7%	49,53%	65,79%	5,64%	
<b>ДҮН</b>	<b>112672,9</b>	<b>155768,5</b>	<b>18125,8</b>	<b>138,2%</b>	<b>2291435,8</b>	<b>2078376,5</b>	<b>90,7%</b>	<b>100,0%</b>	<b>100,0%</b>	<b>7,49%</b>	

**Орон нутгийн орлогоос Аймагт төвлөрөх нэр төрлийг сумдаар үзүүлбэл**  
LOCALBUDGET SOMS, as of 11rst 3 months,thous tog.

Сумд Soms	Газрын төлбөр		АБӨЯХ-ийн татвар		Үл хөдлөх хөрөнгийн		Нөөцийн		Хүү,торгууль; төрийн өмч,хөрөнгө худалдсны, өмч хувьчлалын орлогууд.		Дүн		
	тө	гүй	тө	гүй	тө	гүй	тө	гүй	тө	гүй	тө	гүй	хувь
АБ	758.1	761.8				37.3					758.1	799.1	105.4
АР	829.0	70.2	639.6	127.1	180.2	120.7					1 648.8	318.0	19.3
АТ	270.0	449.2		96.3	54.0	130.6					324.0	676.1	208.7
БС	1 750.0	1 876.4		162.0		34.6					1 750.0	2 073.0	118.5
БА	957.2	1 234.4		625.2	39.5	108.4	400.0	100.0			1 396.7	2 068.0	148.1
БД	250.0	250.1		117.9	61.7	65.9					311.7	433.9	139.2
БЖ	50.0	40.3			3.0	16.9					53.0	57.2	107.9
БӨ	156.3	157.5			27.5	43.7					183.8	201.2	109.5
БХ	386.6	418.9				30.0					386.6	448.9	116.1
БЦ	400.0	500.0	122.2	122.2	15.0	12.0			196.2		537.2	830.4	154.6
БТ	984.2	763.2	100.0	366.4	582.0	155.3					1 666.2	1 284.9	77.1
БЧ	1 167.8	1 212.6		18.6	180.0	147.1					1 347.8	1 378.3	102.3
БН	1 875.0	521.5	575.9		779.3	31.8					3 230.2	553.3	17.1
БҮ	156.0	291.9	30.0	3.6	4.8	32.6					190.8	328.1	172.0
ДХ	79.3	85.4									79.3	85.4	107.7
ЖА	4 500.0	1 365.6			55.6						4 555.6	1 365.6	30.0
ЗА	20 861.0	24 388.9				57.5					20 861.0	24 446.4	117.2
ЛҮ	295.9	516.0		1.8	843.0	134.0					1 138.9	651.8	57.2
ММ	2 095.6	631.2	100.0		31.0	193.0					2 226.6	824.2	37.0
ӨШ	175.0	24.4	80.0	117.1	25.0	42.1					280.0	183.6	65.6
СҮ	1 029.5	304.3	30.0	85.2	30.0	8.0					1 089.5	397.5	36.5
СЭ	5 038.0	4 917.0	55.8	81.2	177.0	195.9					5 270.8	5 194.1	98.5
УГ	790.0	253.4				30.9					790.0	284.3	36.0
ЦЭ	2 594.0	2 277.7	915.0	197.9		12.0					3 509.0	2 487.6	70.9
ЭР	2 200.0	2 302.1				6.1					2 200.0	2 308.2	104.9
ЭС	303.4	413.2			30.0	34.2					333.4	447.4	134.2
ЗМ	1 000.0	1 000.7	1 172.9	1 469.1	2 839.5	2 213.1					5 012.4	4 682.9	93.4
<b>ТӨӨ</b>									8 245.1	23 812.5	8 245.1	23 812.5	288.8
<b>ДҮН</b>	<b>50 951.9</b>	<b>47 027.9</b>	<b>3 821.4</b>	<b>3 591.6</b>	<b>5 958.1</b>	<b>3 893.7</b>	<b>400.0</b>	<b>296.2</b>	<b>8 245.1</b>	<b>23 812.5</b>	<b>89 376.5</b>	<b>78 621.9</b>	<b>113.3</b>

**Орон нутгийн орлогоос Улсад төвлөрүүлэх нэр төрлийг сумдаар үзүүлбэл**  
LOCALBUDGET SOMS, as of 11rst 3 months,thous tog.

Сумд Soms	Цалингийн ашиг		ААНОАТ		НӨТ		Онцгой		Орлогууд-аас: Урьд оны дутуу	Дүн			
	тө	гүй	тө	гүй	тө	гүй	тө	гүй		гүй	тө	гүй	хувь
АБ	1 014.0	1 677.9	30.1							1 044.1	1 677.9	160.7	
АР	714.0	494.2	79.0	27.3					48.6	793.0	521.5	65.8	
АТ	539.4	369.3	106.0	11.6	153.8		717.5		11.7	1 516.7	380.9	25.1	
БС	2 067.0	4 708.8	359.8		1 465.7	2 000.0	5 175.9	740.0	2 740.0	9 068.4	7 448.8	82.1	
БА	1 139.4	1 853.2	106.0	107.4	171.4				1 113.5	1 416.8	1 960.6	138.4	
БД	344.4	400.9	97.0							441.4	400.9	90.8	
БЖ	516.9	574.3	88.5	30.0						605.4	604.3	99.8	
БӨ	451.8	458.1	113.3		248.5					813.6	458.1	56.3	
БХ	504.3	390.5	61.0							565.3	390.5	69.1	
БЦ	399.0	409.8	80.8	38.7					32.2	479.8	448.5	93.5	
БТ	525.0	767.3	60.5	30.5					250.6	585.5	797.8	136.3	
БЧ	1 277.7	1 087.5	142.0	113.0	371.5		2 499.0	5.6	190.5	4 290.2	1 206.1	28.1	
БН	1 014.3	508.9	235.0	219.8	128.0		1 692.9		116.9	3 070.2	728.7	23.7	
БҮ	526.8	505.2	66.4							593.2	505.2	85.2	
ДХ	589.2	319.4	60.4	8.4					8.4	649.6	327.8	50.5	
ЖА	1 507.2	1 266.9	286.0	348.0	221.5		1 470.9		636.7	3 485.6	1 614.9	46.3	
ЗА	11 989.2	18 537.7	161.7	46.7					8 816.5	12 150.9	18 584.4	152.9	
ЛҮ	764.4	1 343.7	166.6		272.9		1 553.0			2 756.9	1 343.7	48.7	
ММ	789.3	1 286.9	46.0							57.1	835.3	1 286.9	154.1
ӨШ	630.0	908.2	69.2	28.3						50.3	699.2	936.5	133.9
СҮ	618.6	537.1	107.8							531.8	726.4	537.1	73.9
СЭ	771.3	676.0	107.5	101.6	176.7					206.6	1 055.5	777.6	73.7
УГ	964.2	968.9	124.0	66.0						66.0	1 088.2	1 034.9	95.1
ЦЭ	1 203.0	706.4	1 341.0	520.7						155.4	2 544.0	1 227.1	48.2
ЭР	1 189.2	1 383.2	150.0	2 072.4	206.3		1 128.0			2 102.4	2 673.5	3 455.6	129.3
ЭС	1 163.4	586.6	59.2	125.4	1 001.6					161.6	2 224.2	712.0	32.0
ЗМ	31 787.4	32 334.1	4 882.4	5 766.5	17 682.1	16 354.3	26 160.9	33 193.2	38 551.8	80 512.8	87 648.1	108.9	
<b>ДҮН</b>	<b>65 000.4</b>	<b>75 061.0</b>	<b>9 187.2</b>	<b>9 662.3</b>	<b>22 100.0</b>	<b>18 354.3</b>	<b>40 398.1</b>	<b>33 938.8</b>	<b>55 848.6</b>	<b>136 685.7</b>	<b>137 016.4</b>	<b>100.2</b>	

**Төсвийн зарлагыг сумдаар**  
EXPENDITURE SOMS, as of first 3 months, thous tog

Soms	Зарлага , Expenditure		НИЙТ ЗАРЛАГААС				Сумдад өгсөн дотац
	Жилийн эхнээс		Цалин	Зарла- гад эз %	НДШ, ЭМД	бараа үйлч бусад	
	Төлөвлөгөө	Гүйцэтгэл					
<b>АБ</b>	41,296.5	<b>37,081.9</b>	<b>14,818.0</b>	39.96%	4,862.1	17,401.8	35,123.1
<b>АР</b>	42,363.8	<b>36,856.5</b>	<b>12,589.3</b>	34.16%	3,323.6	20,943.6	36,790.5
<b>АТ</b>	31,068.5	<b>29,251.2</b>	<b>12,405.2</b>	42.41%	3,943.5	12,902.5	26,810.3
<b>БС</b>	69,687.3	<b>60,930.4</b>	<b>25,902.6</b>	42.51%	6,787.4	28,240.4	58,385.4
<b>БА</b>	38,601.0	<b>37,103.1</b>	<b>16,143.6</b>	43.51%	4,720.9	16,238.6	33,892.2
<b>БД</b>	34,612.4	<b>27,984.2</b>	<b>9,914.8</b>	35.43%	2,626.1	15,443.3	31,217.0
<b>БЖ</b>	32,251.0	<b>27,220.1</b>	<b>11,073.5</b>	40.68%	3,477.8	12,668.8	28,583.1
<b>БӨ</b>	31,752.2	<b>28,573.5</b>	<b>10,470.1</b>	36.64%	2,756.2	15,347.2	28,610.9
<b>БХ</b>	34,565.8	<b>31,560.2</b>	<b>11,957.7</b>	37.89%	3,806.0	15,796.5	29,903.4
<b>БЦ</b>	32,688.4	<b>29,910.3</b>	<b>11,495.6</b>	38.43%	3,034.9	15,379.8	28,041.3
<b>БТ</b>	39,861.4	<b>37,816.7</b>	<b>13,081.3</b>	34.59%	3,453.5	21,281.9	34,120.7
<b>БЧ</b>	58,852.9	<b>59,179.7</b>	<b>21,553.8</b>	36.42%	5,725.8	31,900.1	51,660.2
<b>БН</b>	55,932.3	<b>55,983.5</b>	<b>21,913.2</b>	39.14%	5,686.3	28,384.0	46,986.4
<b>БҮ</b>	35,467.9	<b>33,359.6</b>	<b>15,952.2</b>	47.82%	4,211.2	13,196.2	30,186.9
<b>ДХ</b>	31,487.4	<b>26,668.5</b>	<b>11,015.8</b>	41.31%	2,666.7	12,986.0	27,778.5
<b>ЖА</b>	72,169.2	<b>67,831.2</b>	<b>27,999.7</b>	41.28%	8,754.1	31,077.4	66,377.9
<b>ЗА</b>	90,318.8	<b>99,104.2</b>	<b>31,390.2</b>	31.67%	8,351.8	59,362.2	77,447.9
<b>ЛҮ</b>	48,522.0	<b>45,982.9</b>	<b>20,340.6</b>	44.24%	5,370.0	20,272.3	42,125.4
<b>ММ</b>	37,889.3	<b>34,733.9</b>	<b>16,523.1</b>	47.57%	4,321.0	13,889.8	29,471.9
<b>ӨШ</b>	32,030.0	<b>29,452.5</b>	<b>13,499.8</b>	45.84%	3,649.3	12,303.4	27,323.4
<b>СҮ</b>	35,829.3	<b>36,045.7</b>	<b>15,520.4</b>	43.06%	3,560.5	16,964.8	30,031.7
<b>СЭ</b>	32,019.8	<b>23,805.8</b>	<b>10,756.8</b>	45.19%	2,958.3	10,090.7	28,513.6
<b>УГ</b>	55,855.8	<b>52,985.4</b>	<b>19,007.0</b>	35.87%	5,017.9	28,960.5	49,521.5
<b>ЦЭ</b>	56,658.6	<b>53,800.4</b>	<b>20,635.1</b>	38.35%	5,872.3	27,293.0	44,765.5
<b>ЭР</b>	26,837.8	<b>27,853.5</b>	<b>10,161.2</b>	36.48%	2,798.3	14,894.0	19,446.8
<b>ЭС</b>	65,549.8	<b>56,754.1</b>	<b>22,906.9</b>	40.36%	7,901.1	25,946.1	56,983.1
<b>ЗМ</b>	294,774.3	<b>279,452.4</b>	<b>75,532.0</b>	27.03%	20,020.3	183,900.1	276,725.0
<b>ТӨ</b>	832,492.3	<b>711,095.1</b>	<b>211,659.4</b>	29.77%	44,799.7	454,636.0	620,300.4
<b>ОНД</b>	<b>1,458,943.5</b>	<b>1,367,281.4</b>	<b>504,559.5</b>	36.90%	139,656.9	723,065.0	1,276,823.6
<b>ДҮН</b>	<b>2,291,435.8</b>	<b>2,078,376.5</b>	<b>716,218.9</b>	34.46%	<b>184,456.6</b>	<b>1,177,701.0</b>	<b>1,897,124.0</b>



**Төсвийн зарлага төсөвт байгууллагаар**  
 EXPENDITURE Government organization, as of first 3 months.  
 thous log (мян-төг)

	З А Р Л А Г А , EXPENDITURE			НИЙТ ЗАРЛАГААС				олгосон татаас	Өглөг (мян-төг)
	Жилийн эхнээс			Цалин	Зарлагад эзлэх %	НДШ, ЭМД	бусад бараа үйлчилгээ		
	Төлөвлөгөө	Гүйцэтгэл	ТБ хувь						
ЗДТГ	66,817.4	<b>59,396.3</b>	88.9%	12,721.3	21.4%	3,105.7	43,569.3	64,682.8	
ИТХурал	5,552.5	<b>6,519.0</b>	117.4%	1,521.7	23.3%	439.1	4,558.2	5,572.5	
Аудитын газар	5,455.8	<b>5,533.9</b>	101.4%	2,561.3	46.3%	827.3	2,145.3	5,455.8	
Ар жанчивлан	27,349.8	<b>29,518.1</b>	107.9%	7,245.9	24.5%	2,225.8	20,046.4	7,684.0	
Статистик	3,313.1	<b>2,538.0</b>	76.6%	1,619.8	63.8%	427.6	490.6	3,248.5	
МХГазар	18,900.0	<b>18,086.9</b>	95.7%	8,793.8	48.6%	2,538.2	6,754.9	18,546.8	
Цагдаагийн газар	96,294.3	<b>91,011.1</b>	94.5%	45,151.1	49.6%	1,823.3	44,036.7	91,925.6	
Галын алба	25,946.9	<b>24,276.6</b>	93.6%	10,955.8	45.1%	525.8	12,795.0	25,404.1	
Аврах салбар	9,933.8	<b>7,936.0</b>	79.9%	4,120.4	51.9%	277.7	3,537.9	9,762.6	
Халамжийн төв	5,627.7	<b>6,237.6</b>	110.8%	1,715.6	27.5%	452.9	4,069.1	5,627.7	
Ахмадын хороо	645.9	<b>717.8</b>	111.1%	417.4	58.1%		300.4	645.9	
Хүүхдийн төв	3,932.2	<b>2,986.0</b>	75.9%	550.1	18.4%	164.9	2,271.0	3,932.2	
Хөд-эрх-алба	3,265.8	<b>3,200.1</b>	98.0%	1,369.3	42.8%	361.5	1,469.3	3,265.8	
ХХААУГазар	19,327.5	<b>13,759.7</b>	71.2%	4,612.7	33.5%	1,274.7	7,872.3	18,458.0	
СХЗТөв	3,988.9	<b>4,089.3</b>	102.5%	1,925.7	47.1%	503.0	1,660.6	2,418.1	39.3
Борчны алба	7,505.4	<b>7,698.8</b>	102.6%	2,023.2	26.3%	533.0	5,142.6	7,443.2	
Цаг уур	24,769.2	<b>23,492.4</b>	94.8%	13,085.1	55.7%	3,454.6	6,952.7	24,081.8	
Хот тохижуулах	8,999.9	<b>8,288.7</b>	92.1%				8,288.7	6,082.5	
Ангилалдаагүй	6,017.0	<b>6,475.0</b>	107.6%				6,475.0	6,475.0	
Нөөц сан	15,665.7	<b>22,727.4</b>	145.1%				22,727.4	22,931.1	
Бусад	73,298.1								
Хүү/ сувилал	19,914.5	<b>14,482.6</b>	72.7%	2,588.6	17.9%	864.9	11,029.1	17,344.5	
БСоёлын газар	12,343.0	<b>12,765.4</b>	103.4%	3,167.1	24.8%	870.6	8,727.7	12,585.4	
Нагдсэн эмнэлэг	196,060.7	<b>183,914.8</b>	93.8%	53,744.1	29.2%	14,100.0	116,070.7	133,471.3	584.3
ЭМГазар	55,574.5	<b>53,007.4</b>	95.4%	11,337.6	21.4%	3,180.9	38,488.9	48,009.6	
Өвөр Жанчивлан	43,077.4	<b>33,110.4</b>	76.9%	7,491.5	22.6%	2,431.4	23,187.5	4,308.8	81.9
БТСпортын хороо	28,052.9	<b>26,578.0</b>	94.7%	3,398.6	12.8%	1,812.3	21,367.1	27,194.7	
Музей	7,611.4	<b>6,977.6</b>	91.7%	2,208.5	31.7%	583.5	4,185.6	7,516.1	
ТКХүрээлэн	22,460.9	<b>21,495.0</b>	95.7%	5,582.1	26.0%	1,549.3	14,363.6	20,719.4	4,050.5
Номын сан	14,790.1	<b>14,275.2</b>	96.5%	1,751.1	12.3%	471.7	12,052.4	15,506.6	
ХО,Их Зас									
<b>ДҮН</b>	<b>832,492.3</b>	<b>711,095.1</b>	<b>85.4%</b>	<b>211,659.4</b>	<b>29.8%</b>	<b>44,799.7</b>	<b>454,636.0</b>	<b>620,300.4</b>	<b>4,756.0</b>

## Төсөвт байгууллагуудын Өглөгийн үлдэгдэл.

thous tog (мян, ₮)

Д/д		Хэмжих нэгж	2003 оны эцсийн байдлаар	2004 оны 3 сарын 30-ны үлдэгдэл	үүнээс: Өглөг үүссэн хугацаагаар		
					31-60 өдөр	61-120 өдөр	121-өдрөөс дээш
<b>Төсөвт байгууллагуудын өглөг Бүгд</b>							
		мян, ₮	51,531.4	44,371.4	2,047.1	20,808.3	21,516.0
1	ү Цалингийн	мян, ₮	3,768.2				
2	НДШ	мян, ₮	22,601.6	17,279.7		6,661.9	10,617.8
3	ү ЭМД	мян, ₮					
4	Гэрэл цахилгаан	мян, ₮	5,488.3	4,396.0		919.7	3,476.3
5	н Түлш, халаалт	мян, ₮	8,934.9	11,817.5		10,437.5	1,380.0
6	Цэвэр, бохир ус	мян, ₮	1,600.0	900.0	808.2	91.8	
7	э Шуудан, холбоо	мян, ₮	1,444.4	1,152.9		192.6	960.3
8	Тээвэр, шатахуун	мян, ₮		167.7		167.7	
9	Хоол	мян, ₮	842.2	491.8			491.8
10	э Эм	мян, ₮	423.4	1,248.3		1,248.3	
11	Дотоод албан томилолт	мян, ₮	1,550.9	668.2		668.2	
12	Урсгал засвар	мян, ₮	503.9				
	Байрны түрээс	мян, ₮		50.4		50.4	
13	с Бусад	мян, ₮	4,373.6	6,198.9	1,238.9	370.2	4,589.8
<b>Төсөвт байгууллагуудын өглөг Бүгд</b>							
		хувь	100.0%	100.0%	4.61%	46.90%	48.49%
1	ү Цалингийн	хувь	7.31%				
2	НДШ	хувь	43.86%	38.94%		15.01%	23.93%
3	ү ЭМД	хувь					
4	Гэрэл цахилгаан	хувь	10.65%	9.91%		2.07%	7.83%
5	н Түлш, халаалт	хувь	17.34%	26.63%		23.52%	3.11%
6	Цэвэр, бохир ус	хувь	3.10%	2.03%	1.82%	0.21%	
7	э Шуудан, холбоо	хувь	2.80%	2.60%		0.43%	2.16%
8	Тээвэр, шатахуун	хувь		0.38%		0.38%	
9	Хоол	хувь	1.63%	1.11%			1.11%
10	э Эм	хувь	0.82%	2.81%		2.81%	
11	Дотоод албан томилолт	хувь	3.01%	1.51%		1.51%	
12	Урсгал засвар	хувь	0.98%				
13	с Бусад	хувь	8.49%	13.97%	2.79%	0.83%	10.34%

**Төсвийн өглөг (өр)-ийг сумдын нэрээр, төсөвтэй шууд  
харьцдаг байгууллагуудын дүнгээр үзүүлбэл:**

Soms	Нийт өглөг (мян- ₮)	Ү Ү Н Э Э С			Авлага
		цалин	НДШ	бусад	
Алтанбулаг					276.8
Аргалант					
Архуст	614.0		614.0		
Батсүмбэр	47.7			47.7	50.0
Баян	97.3		97.3		168.0
Баяндэлгэр					2,666.3
Баянжаргалан	1,429.6			1,429.6	3,011.0
Баян-Өнжүүл					
Баянхангай	192.0			192.0	
Баянцагаан					300.4
Баянцогт	958.4			958.4	1,098.2
Баянчандмань					
Борнуур					1,181.5
Бүрэн					
Дэлгэрхаан					491.3
Жаргалант					17,609.8
Заамар	19,396.6		13,623.9	5,772.7	140.0
Лүн					3,540.0
Мөнгөнморьт	485.0			485.0	
Өндөрширээт					
Сүмбэр	2,213.3		536.0	1,677.3	228.0
Сэргэлэн	401.2			401.2	2,492.7
Угтаал	257.8			257.8	
Цээл	6,976.3		1,731.0	5,245.3	12,560.6
Эрдэнэ					
Эрдэнэсант	5,059.0		677.5	4,381.5	490.9
Зуунмод	1,487.2			1,487.2	7,625.2
Төвлөрсөн	4,756.0			4,756.0	14,266.6
<b>О.Н.Дүн</b>	<b>39,615.4</b>		<b>17,279.7</b>	<b>22,335.7</b>	<b>53,930.7</b>
<b>ДҮН</b>	<b>44,371.4</b>		<b>17,279.7</b>	<b>27,091.7</b>	<b>68,197.3</b>

**Мөнгө, зээл, хадгаламж**

Монгол шуудан, Хас, Зоос банкны салбарууд, ХААН банкны УБ төв салбарын харьяа тооцооны төвийн дүнгээр **2004 оны эхний 3 сард** кассын орлого **2271.2 сая ₮**, кассын зарлага **2223.0 сая ₮** болж, гүйлгээнд **118.3 сая ₮** байгаа нь өмнөх сарын эцсээс **37.8 сая ₮-өөр өслөө.**

**Банкны кассын орлого, зарлага.**  
**REVENUE, EXPENDITURE ,BANK OF CASH**

mln tog

(сая-төг)

	Банкны кассын						Орлого % Зарлага Revenue to expenditure ratio, %
	Орлого revenue			Зарлага expenditure			
	Системийн банкны зузаат- гал	Бусад цэвэр орлого	Дүн Total	Системийн банкинд шилжүүл- сэн	Бусад цэвэр зарлага	Дүн Total	
Салбар, тооцооны кассуудын дүн Total bank	565.5	1177.4	<b>2271.2</b>	184.0	1553.3	<b>2223.0</b>	102.2%
ү -ХАА-н банкны тооцооны касс Agriculture Bank Agriculture Bank	550.0	560.5	<b>1110.5</b>		1131.1	<b>1131.1</b>	98.2%
ү -Мон-шуудан банкны салбар Post Givo Bank Post Givo Bank	3.5	439.0	<b>442.5</b>	169.0	256.2	<b>425.2</b>	104.1%
э -Хас банкны салбар Khasbank	12.0	177.9	<b>189.9</b>	15.0	166.0	<b>181.0</b>	104.9%
с -Зоос банкны салбар Zoosbank	295.0	233.3	<b>528.3</b>		485.7	<b>485.7</b>	108.8%

ХААН банкны харьяа тооцооны төв, Монгол шуудан, Хас, Зоос банкны салбаруудад аж ахуйн нэгж, байгууллагуудад **жигж худалдаа, үйлдвэрлэлийг** дэмжих үүднээс олгосон зээлийн үлдэгдэл 3 сарын 30-ний байдлаар **1452.5** сая ₮ байгаа нь 2003 оны эцсээс **277.2** сая ₮, өмнөх сарынхаас 20,1 сая ₮-өөр тус тус өслөө.

**Зээлийн өрийн үлдэгдэл** (сая-төг)  
**LOANS OUTSTANDING, at the end of month, mln tog**

	Зээлийн өрийн үлдэгдэл <i>Loans outstanding</i>					Үүнээс хугацаа хэтэрсэн <i>of which : overdue</i>		
	2003 оны				2004 он 3-30	2003 оны		2004 он 3-30
	3-30	6-30	9-30	12-30		06-30	12-30	
Банкны системийн дүн Total bank	521,8	745,0	941,2	1175,3	1452,5		0,42	0,01
ү -ХАА-н банкны тооцооны касс Agriculture Bank	373,7	449,6	572,5	683,5	681,0			
ү -Мон-шуудан банкны салбар Post Givo Bank	125,2	121,9	152,0	138,7	198,7			
э -Хас банкны салбар Khasbank	22,9	81,1	107,7	136,3	199,0			0,01
с -Зоос банкны салбар Zoosbank		92,4	109,0	216,8	373,8		0,42	

Иргэдийн **хувийн хадгаламжинд** 3 сарын 30-ний байдлаар **619.9** сая ₮ байгаа нь өмнөх сарын эцсээс **35.4** сая ₮-өөр өслөө.

**Иргэдийн хадгаламжийн үлдэгдэл, хүү**  
**REMAINDER OF INDIVIDUAL DEPOSITS, RATE**

(сая, төгрөгөөр)  
 m ln tog, by months %

	Хадгаламжийн үлдэгдэл Remainder deposits					Хадгаламжийн хүүний сарын дундаж хувь	
	2003 оны				2004 3-30	Хуга- цаатай	Хуга- цаагүй
	03-01	07-1	09-01	12-30			
Банкны системийн дүн Total bank	371,7	316,6	384,2	500,0	619,9		
ү -ХАА-н банкны тооцооны касс Agriculture Bank	193,4	75,3	112,9	153,4	176,1	1,5	0,8
ү -Мон-шуудан банкны салбар Post Givo Bank	149,9	165,6	180,3	204,3	241,5	1,55	0,75
э -Хас банкны салбар Khasbank	28,4	52,1	47,1	66,4	71,1	1,42	0,70
с -Зоос банкны салбар Zoosbank		23,6	43,9	75,9	131,2	1,8	0,50

**Банк бус санхүүгийн байгууллага.**

Төв хөгжил ХХК, Төв сайхан банк бус санхүүгийн байгууллагууд 2004 оны эхний улиралд 105 зээлдэгч нарт 54,2 сая ₮-ийн зээл олгож, улирлын эцсийн байдлаар 235 зээлдэгчийн 120,1 сая ₮-ийн зээлийн үлдэгдэл байгаагийн 8 зээлдэгчийн 3,9 сая ₮-ийн хугацаа хэтэрсэн зээл эзлэв.

( сая- ₮- өөр)	2004 оны I улирал		Зээлийн өр		үүнээс хугацаа хэтэрсэн	
	Зээл авагч	Олгосон зээл	Зээл авагч	Зээлийн хэмжээ	Зээл авагч	Зээлийн хэмжээ
Төв хөгжил ХХК	105	54.2	211	116.2	6	1.3
Төв сайхан хоршоо			24	3.9	22	2.6

## Нийгмийн даатгал

Нийгмийн даатгалын байгууллагын мэдээгээр оны эхний 3 сард **НДШ-ийн** орлого **408,9** сая ₮ болж төлөвлөгөө **105,1** хувь биелэв. **НДШ-ийн** төлөвлөгөөг **Баяндэлгэр, Баян-өнжүүл, Борнуур, Дэлгэрхаан, Баянчандмань, Баянцогт, Сэргэлэн** сумд **22,8-5,9** хувиар тасалдууллаа.

Тэтгэвэр, тэтгэмжинд **975,8** сая ₮ олгож, олголтын хувь **100%** болов.

### Нийгмийн даатгалын сангийн орлого, зарлага 2004-03 сарын мэдээ

(мянган ₮)	НДШ - ийн орлого			Олгосон тэтгэвэр, тэтгэмж					ЭМД-ын гэрээт санхүүжилт		
	Төлөвлөгөө	Гүйцэтгэл	Хувь	Өгсөн татаас	Орлого бүгд	Тэтгэвэр		Хувь	Олгох	Олгосон	Хувь
						Олгох	Олгосон				
Алтанбулаг	9 000,0	11 462,3	127,4%	22 000,0	33 462,3	33 342,1	33 342,1	100,0%	2 250,0	2 250,0	100,0%
Аргалант	4 800,0	4 813,3	100,3%	12 000,0	16 813,3	16 225,8	16 225,8	100,0%	1 750,0	1 750,0	100,0%
Архуст	3 600,0	5 036,2	139,9%	14 500,0	19 536,2	19 064,9	19 064,9	100,0%	1 750,0	1 750,0	100,0%
Батсүмбэр	19 000,0	24 071,7	126,7%	44 500,0	68 571,7	68 356,0	68 356,0	100,0%	3 000,0	3 000,0	100,0%
Баян	7 000,0	10 023,7	143,2%	14 000,0	24 023,7	23 577,7	23 577,7	100,0%	2 125,0	2 125,0	100,0%
Баяндэлгэр	4 600,0	3 981,9	86,6%	13 000,0	16 981,9	16 369,2	16 369,2	100,0%	1 750,0	1 750,0	100,0%
Баянжаргалан	4 000,0	4 751,0	118,8%	10 000,0	14 751,0	14 382,2	14 382,2	100,0%	1 750,0	1 750,0	100,0%
Баян-Өнжүүл	4 000,0	3 762,5	94,1%	18 000,0	21 762,5	21 644,5	21 644,5	100,0%	1 750,0	1 750,0	100,0%
Баянхангай	4 000,0	4 581,1	114,5%	11 000,0	15 581,1	14 887,2	14 887,2	100,0%	1 750,0	1 750,0	100,0%
Баянцагаан	3 600,0	4 451,8	123,7%	19 000,0	23 451,8	23 205,5	23 205,5	100,0%	2 375,0	2 375,0	100,0%
Баянцогт	4 800,0	4 223,3	88,0%	22 000,0	26 223,3	25 414,4	25 414,4	100,0%	2 250,0	2 250,0	100,0%
Баянчандмань	10 000,0	7 723,1	77,2%	32 000,0	39 723,1	38 725,0	38 725,0	100,0%	2 250,0	2 250,0	100,0%
Борнуур	9 200,0	7 517,5	81,7%	39 000,0	46 517,5	46 406,3	46 406,3	100,0%	2 750,0	2 750,0	100,0%
Бүрэн	4 400,0	5 363,0	121,9%	30 000,0	35 363,0	34 959,8	34 959,8	100,0%	2 125,0	2 125,0	100,0%
Дэлгэрхаан	3 600,0	3 036,5	84,3%	19 000,0	22 036,5	21 272,5	21 272,5	100,0%	1 750,0	1 750,0	100,0%
Жаргалант	14 000,0	14 143,9	101,0%	47 000,0	61 143,9	60 883,3	60 883,3	100,0%	3 000,0	3 000,0	100,0%
Заамар	60 000,0	60 840,8	101,4%	12 000,0	72 840,8	44 379,1	44 379,1	100,0%	2 750,0	2 750,0	100,0%
Лүн	9 000,0	10 343,7	114,9%	17 000,0	27 343,7	27 253,2	27 253,2	100,0%	2 750,0	2 750,0	100,0%
Мөнгөнморьт	5 600,0	7 071,2	126,3%	15 500,0	22 571,2	22 111,7	22 111,7	100,0%	2 125,0	2 125,0	100,0%
Өндөрширээт	3 660,0	4 680,9	127,9%	18 000,0	22 680,9	22 402,2	22 402,2	100,0%	2 250,0	2 250,0	100,0%
Сүмбэр	4 800,0	4 856,8	101,2%	15 000,0	19 856,8	19 219,1	19 219,1	100,0%	1 659,1	1 659,1	100,0%
Сэргэлэн	3 600,0	3 082,4	85,6%	18 500,0	21 582,4	21 345,5	21 345,5	100,0%	2 125,0	2 125,0	100,0%
Угтаал	5 600,0	5 707,9	101,9%	29 500,0	35 207,9	35 163,9	35 163,9	100,0%	2 375,0	2 375,0	100,0%
Цээл	7 000,0	7 836,7	112,0%	21 500,0	29 336,7	29 228,9	29 228,9	100,0%	2 375,0	2 375,0	100,0%
Эрдэнэ	9 000,0	10 057,1	111,7%	25 000,0	35 057,1	34 427,0	34 427,0	100,0%	2 250,0	2 250,0	100,0%
Эрдэнэсант	10 000,0	10 183,2	101,8%	40 000,0	50 183,2	50 004,6	50 004,6	100,0%	3 250,0	3 250,0	100,0%
Зуунмод	161 320,0	165 296,5	102,5%	121 000,0	286 296,5	191 562,3	191 562,3	100,0%	56 433,6	56 433,6	100,0%
Рашаан сувилал									8 700,0	8 700,0	100,0%
Тахилт СЗЭТ									3 750,0	3 750,0	100,0%
Хорих, цэргийн анги									3 850,0	3 850,0	100,0%
<b>2004-03 сар</b>	<b>389 180,0</b>	<b>408 900,0</b>	<b>105,1%</b>	<b>700 000,0</b>	<b>1 108 900,0</b>	<b>975 813,9</b>	<b>975 813,9</b>	<b>100,0%</b>	<b>131 017,7</b>	<b>131 017,7</b>	<b>100,0%</b>
<b>2003-03 сар</b>	<b>373 560,0</b>	<b>381 000,0</b>	<b>102,0%</b>	<b>469 000,0</b>	<b>850 000,0</b>	<b>745 529,9</b>	<b>745 529,9</b>	<b>100,0%</b>	<b>131 000,0</b>	<b>131 000,0</b>	<b>100,0%</b>
<b>2002-03 сар</b>	<b>340 700,0</b>	<b>347 900,0</b>	<b>102,1%</b>	<b>392 000,0</b>	<b>739 900,0</b>	<b>614 410,4</b>	<b>614 410,4</b>	<b>100,0%</b>	<b>117 376,3</b>	<b>119 926,3</b>	<b>102,2%</b>
<b>2001-03 сар</b>	<b>360 100,0</b>	<b>232 066,2</b>	<b>64,4%</b>	<b>307 073,0</b>	<b>539 139,2</b>	<b>540 801,7</b>	<b>509 301,7</b>	<b>94,2%</b>	<b>114 663,0</b>	<b>88 744,0</b>	<b>77,4%</b>

## Нийгмийн халамж

Нийгмийн халамж үйлчилгээний төвийн мэдээгээр оны эхний 3 сард сумдад нийт **191,1** сая ₮-ийн санхүүжилт хийгдэж, нийгмийн халамжийн тэтгэвэр, тэтгэмжийн олголт **100.0** хувь биелэв.

Нийгмийн халамжийн сангийн 2004-03 сарын санхүүжилтын мэдээ

			/мян-төг/		
Сум	Хуваарил агдсан санхүүжи лт	н халамжи йн үйлчилгэ энд	Олголтын хувь		
Алтанбулаг	6400.0	6400.0	100.0%		
Аргалант	2800.0	2800.0	100.0%		
Архуст	5200.0	5200.0	100.0%		
Батсүмбэр	10700.0	10700.0	100.0%		
Баянчандмань	5800.0	5800.0	100.0%		
Баян	4500.0	4500.0	100.0%		
Баян-Өнжүүл	3700.0	3700.0	100.0%		
Баяндэлгэр	4000.0	4000.0	100.0%		
Баянжаргалан	4500.0	4500.0	100.0%		
Баянхангай	4607.0	4607.0	100.0%		
Баянцагаан	7464.0	7464.0	100.0%		
Баянцогт	5400.0	5400.0	100.0%		
Борнуур	8500.0	8500.0	100.0%		
Бүрэн	6200.0	6200.0	100.0%		
Дэлгэрхаан	5995.0	5995.0	100.0%		
Жаргалант	12238.0	12238.0	100.0%		
Заамар	9700.0	9700.0	100.0%		
Лүн	4950.0	4950.0	100.0%		
Мөнгөнморьт	3650.0	3650.0	100.0%		
Өндөрширээт	5345.0	5345.0	100.0%		
Сэргэлэн	5100.0	5100.0	100.0%		
Сүмбэр	4600.0	4600.0	100.0%		
Угтаал	8138.0	8138.0	100.0%		
Цээл	8322.0	8322.0	100.0%		
Эрдэнэ	8500.0	8500.0	100.0%		
Эрдэнэсант	7300.0	7300.0	100.0%		
Зуунмод	27500.0	27500.0	100.0%		
<b>2004-3 сар</b>	<b>191109.0</b>	<b>191109.0</b>	<b>100.0%</b>		
<b>2003-3 сар</b>	<b>183212.0</b>	<b>178522.0</b>	<b>97.4%</b>		
<b>2002-3 сар</b>	<b>139806.7</b>	<b>138106.3</b>	<b>98.8%</b>		
<b>2001-3 сар</b>	<b>123348.9</b>	<b>123348.9</b>	<b>100.0%</b>		

Үзүүлэлтүүд	х/тоо	дүн
Халамжийн тэтгэвэр	1971	87450.6
Жирэмсэн амаржсан	489	48064.5
Хүүхэд асарсаны	1886	58238.7
Олон хүүхэдтэй		
нярайн арчилгааны	15	371.2
ихэр хүүхдийн	2	40.0
Өнчин хүүхэд үрчлэн авч	18	891.0
Халамжийн үйлчилгээ	121	889
Тахир дутуугийн хөнгөлөлт	16	2950
Ахмад настны хөнгөлөлт	1769	13218.5
Партизан, улсын баатарын		
Алдарт эхийн одон		
Банкны зардал		0.5
<b>Зарлагын нийт дүн</b>	<b>6287</b>	<b>212114</b>



## Ү н э , т а р и ф

**а.Аймгийн төвд** 2004 оны **03-р** сард **бараа үйлчилгээний үнэ тариф** 2000 оны 12-р сарын 31-ныхтай харьцуулахад **21.0%**, 2003 оны **03-р** сарынхаас **19.7 %-иар тус тус** өслөө. Мөн 2004 оны **03-р** сард **бараа үйлчилгээний үнэ тариф 4.64** хувиар өссөн нь өмнөх сарынхаас **4.47** нэгжээр **нэмэгдлээ**.

Хэрэглээний бараа, үйлчилгээний үнийн индекс, 2004.III  
Consumer price index of certain goods and services, 2004.III

/аймгийн төвд/		БҮЛЭГ	GROUP	хувь - percentage		
				2004-03/ 2000-12	2004-03/ 2003-03	2004-03 2004-02
<b>Хүнсний бараа</b>		<b>Foodstuffs</b>		<b>136.91</b>	<b>135.45</b>	<b>109.70</b>
ү	Гурил, гурилан бүтээгдэхүүн	Flour and flour products		134.50	176.06	112.76
ү	Мах, махан бүтээгдэхүүн	Meat and meat products		230.06	113.21	118.83
н	Сүү, сүүн бүтээгдэхүүн	Milk and dairy products		102.00	102.13	100.46
э	Саахар, чихэр, цай, жимс	Sudar, candy, tea, fruits		90.81	107.67	105.47
э	Төмс, хүнсний ногоо	Potatoes and vegetables		101.78	87.03	106.95
с	Хүнсний бусад бараа	Other foodstuffs		116.63	106.35	100.39
	Архи, ундаа, тамхи	Alcohol and tobacco		97.93	99.66	98.85
<b>Хувцас, гутал, бөс бараа</b>		<b>Clothing, footwear and cloth</b>		<b>98.75</b>	<b>102.98</b>	<b>98.22</b>
ү	Эрэгтэй хүний хувцас	Men's clothing		121.42	109.89	97.75
ү	Эмэгтэй хүний хувцас	Women's clothing		91.84	95.60	96.58
н	Хүүхдийн хувцас	Children's clothing		120.00	96.80	97.11
ээ	Бүх төрлийн гутал	Footwear		88.56	103.47	99.03
с	Хөвөн, бөс бараа	Cloth		109.20	104.34	99.49
<b>Орон сууц, түлш, цахилгаан</b>		<b>Housing, heating, electricity</b>		<b>126.24</b>	<b>93.10</b>	<b>97.22</b>
<b>Гэр ахуйн бараа</b>		<b>Household goods</b>		<b>101.11</b>	<b>100.28</b>	<b>99.19</b>
<b>Эм тариа, эмнэлгийн үйлчилгээ</b>		<b>Medical care and services</b>		<b>95.83</b>	<b>97.08</b>	<b>100.00</b>
<b>Тээвэр, холбооны үйлчилгээ</b>		<b>Transport and communication</b>		<b>113.22</b>	<b>112.51</b>	<b>100.89</b>
<b>Соёл, боловсролын бараа үйлчилгээ</b>		<b>Cultural goods and recreation</b>		<b>102.16</b>	<b>99.77</b>	<b>99.77</b>
<b>Бусад бараа, үйлчилгээ</b>		<b>Other goods and services</b>		<b>85.32</b>	<b>93.34</b>	<b>99.14</b>
<b>Ерөнхий (нийт) индекс</b>		<b>Overall index</b>		<b>120.99</b>	<b>119.74</b>	<b>104.64</b>

Энэ сард хүнсний болон өргөн хэрэгцээт зарим гол нэр төрлийн бараа, бүтээгдэхүүн **1, 2-р гурил, гоймон, цагаан будаа, хонь, үхрийн мах, дотор мах, чанасан хиам, хуурай сүү, 2 кг-ын гүрж ногоон цай, алим, төмс, байцаа, шилтэй өргөст хэмх, шилтэй алаг салат, цэцэрлэгийн хүүхдийн хоолны сарын хөлс, А-76 бензин зэрэг 17 нэрийн бараа бүтээгдэхүүний үнэ 3.1-50.0 хувиар өссөн нь ерөнхий индекс 4.64 хувиар өсөхөд нөлөөлөв.**

Энэ хугацаанд **өөхөн тос, лууван, элсэн чихэр, дүнсэн тамхи, эрэгтэй хүний синтефон дотортой куртка, эмэгтэй хүний хослол, ноосон өмд, солонгос трико, хүүхдийн хавар намрын куртка, ноосон цамц, эмэгтэй хүний хавар намрын**



**ширэн гутал, хүүхдийн хиймэл ширэн пүүз, бор хөвөн, нүүрс, түлшний мод, цайны халуун сав, угаалгын нунтаг Омо, 2 метрийн өргөнтэй зузаан хулдаас, телефон ашиглалтын сарын хөлс, транзисторын тэжээл, монкремийн нүүрний тос зэрэг 22 нэрийн хүнсний болон бараа, бүтээгдэхүүний үнэ буурлаа. Энэ сард 100 нэр төрлийн бараа, үйлчилгээний үнэ хэвийн байв.**

**Төв аймгийн өргөн хэрэглээний бараа, үйлчилгээний үнийн ИНДЕКС**  
**Consumer price index of selected goods and services in tov**  
(Аймгийн төвд) (2004 оны 03-р сарын байдлаар)

бараа, үйлчилгээний нэр төрөл, хэмжих нэгж	2004-03/ 2000-12	2004-03/ 2003-03	2004-03/ 2004-02
1. Гурил, 1-р зэрэг, кг	145.45	200.00	114.29
2. Гурил, 2-р зэрэг, кг	126.67	172.73	118.75
3. Талх, орон нутгийн, ш	104.76	104.76	100.00
4. Гурилан боов, кг	100.00	100.00	100.00
5. Гоймон, 250 гр	107.14	107.14	107.14
6. Жигнэмэг, 100 гр,	95.24	100.00	100.00
7. Цагаан будаа, кг	123.08	137.14	111.63
8. Шар будаа, кг	109.09	102.86	100.00
9. Хонины мах, 1-р зэрэг, кг	235.29	114.29	114.29
10. Үхрийн мах, 2-р зэрэг, кг	246.58	120.00	124.14
11. Дотор мах, 1 гүзээ	250.00	88.24	150.00
12. Хиам, чанасан, кг	90.48	105.56	105.56
13. Өөхөн тос, кг	94.44	94.44	89.47
14. Шингэн сүү, л	100.00	100.00	100.00
15. Тараг, л	108.33	92.86	100.00
16. Цөцгийн тос, кг	78.95	107.14	100.00
17. Хуурай сүү, кг	117.86	110.00	103.13
18. Цагаан тос, кг/Шар тос/	113.33	113.33	100.00
19. Элсэн чихэр, кг	75.38	108.89	98.00
20. Хатуу чихэр, кг, дотоод	95.00	105.56	100.00
21. Ирис, гадаад, кг	84.62	100.00	100.00
22. Шоколад, 100 гр	84.00	93.33	100.00
23. Ногоон цай	107.50	119.44	119.44
24. Алим, кг	110.00	91.67	110.00
25. Варенье, гадаад	75.00	88.24	100.00
26. Төмс, кг	73.33	100.00	110.00
27. Байцаа, кг	137.50	91.67	110.00
28. Лууван, кг	100.00	80.00	95.24
29. Манжин, кг	133.33	66.67	100.00
30. Бөөрөнхий сонгино, кг	112.50	64.29	100.00
31. Шилтэй өргөст хэмх	131.58	113.64	125.00
32. Шилтэй ногооны салат, кг	125.00	96.15	113.64
33. Йоджуулсан давс, кг	92.31	120.00	100.00
34. Ургамлын тос, л	142.11	100.00	100.00
35. Цуу, 170 гр	91.67	91.67	100.00
36. Майонез, Найнз, 500 гр	80.00	107.69	100.00
37. Бульон, үхрийн, 1ш	125.00	100.00	100.00
38. Гуанзны иж бүрдэл хоол	119.17	100.00	100.00
39. Цэцэрлэгийн хүүхдийн хоолны сарын дундаж үнэ	139.68	139.68	107.69
40. Архи, 0.5л	100.00	106.67	100.00
41. Пиво, Cass, 0.33л	110.00	110.00	100.00
42. Ундаа, 0.5л	100.00	100.00	100.00
43. Янжуур, Болгар, хайрцаг	89.29	83.33	100.00
44. Дүнсэн тамхи, боодол	100.00	94.74	90.00
45. Эрэгтэй хүний синтефон дотортой куртка, 48-50 раз	150.00	128.57	90.00
46. Костюм, хэмжээ 48-50, /Улс, материалыг сонгох	81.82	90.00	100.00

бараа, үйлчилгээний нэр төрөл, хэмжих нэгж	2004-03/ 2000-12	2004-03/ 2003-03	2004-03/ 2004-02
47. Жинсэн өмд, 31-33 раз	126,67	118,75	100,00
48. Сорочка, урт ханцуйтай, Хятад	71,43	100,00	100,00
49. Ноосон цамц, 50% ноос, хэмжээ 48-50	116,67	87,50	100,00
50. Эрэгтэй хүний футболка, 100% хөвөн, богино ханцуйтай,	208,33	125,00	100,00
51. Оймс, Хятад	90,91	83,33	100,00
52. Эрэгтэй трусы, 100% хөвөн даавуун	91,67	91,67	100,00
53. Эмэгтэй хүний хиймэл үсэн шуба, Хятад, 46-48 раз	122,73	108,00	100,00
54. Хавар намрын пальто, 70% ноосон материалтай, 46-48 раз	46,67	87,50	100,00
55. Хослол, хэмжээ 46-48, /Улс, материалыг сонгох/	100,00	90,00	94,74
56. Кофт, урт ханцуйтай, гоёлын,гадаад	107,69	93,33	100,00
57. Юбка, 50% ноосон, богино, хар өнгийн, Солонгос, 44-46 раз	100,00	100,00	100,00
58. Ноосон цамц, 50% ноос, Хятад	86,67	76,47	100,00
59. Ноосон өмд, 50% ноос, Хятад	80,00	111,11	86,96
60. Хөхний даруулга, Хятад,	92,86	86,67	100,00
61. Трико, Солонгос, 100% полиамид	120,00	109,09	92,31
62. Эмэгтэй трусы, 100% хөвөн даавуун	127,27	107,69	100,00
63. Хавар намрын куртка, синтефон дотортой, 6-7 настай хүүхдийн	144,44	81,25	92,86
64. Хүүхдийн ноосон цамц, 50% ноос, 7-8 настай хүүхдийн	72,00	90,00	90,00
65. Охидын платые, 50% хөвөн материалтай, 5-6 настай охидын, богино ханцуйтай	100,00	77,78	100,00
66. Хүүхдийн футболка, 100% хөвөн, богино ханцуйтай, цулгуй, 4-5 настай хүүхдийн, Хятад	233,33	140,00	100,00
67. Хүүхдийн жинсэн өмд, энгийн хийцтэй, 9-10 настай хүүхдийн, Хятад улсын	142,86	142,86	100,00
68. Хүүхдийн ноосон өмд, 50% ноос, 6-7 настай хүүхдийн, Хятад улсын	130,77	100,00	100,00
69. Хүүхдийн оймс, Хятад, 80% хөвөн, 4-5 настай хүүхдийн	116,67	77,78	100,00
70. Хүүхдийн трусы, 100% хөвөн, Хятад улсын, 3-4 настай хүүхдийн	85,71	85,71	100,00
71. Эрэгтэй хүний өвлийн ширэн гутал, Хятадын, 39-40 раз	100,00	113,64	100,00
72. Эрэгтэй хүний зуны ширэн ботинк, энгийн хийцтэй, гадаад, 39-40 раз	81,82	100,00	100,00
73. Эмэгтэй хүний өвлийн ширэн гутал, урт түрийтэй, цахилгаантай, 37-38 раз	64,29	100,00	96,43
74. Эмэгтэй хүний хавар намрын гутал, богино түрийтэй, Хятадын, 37-38 раз	100,00	88,24	100,00
75. Эмэгтэй хүний ширэн туфли, энгийн хийцтэй, гадаад, 36-37 раз	80,00	120,00	100,00
76. Эрэгтэй хүүхдийн өвлийн гутал, Хятадын, үдээстэй, 9-10 настай хүүхдийн	133,33	83,33	100,00
77. Хүүхдийн пүүз, хиймэл ширэн, Хятадын, 7-8 настай хүүхдийн	185,71	92,86	92,86
78. Охидын туфли, 5-6 настай хүүхдийн	90,00	100,00	100,00
79. Дээлийн даавуу, метр	153,85	90,91	100,00
80. Хятад торго, задгай хээтэй, метр	100,00	100,00	100,00
81. Эрээн даавуу, Орос, метр	122,22	114,58	100,00
82. Даалимба, Хятадын, метр	93,75	100,00	100,00
83. Оёдлын утас, цаасан дамартай, ш/200м/	100,00	100,00	100,00
84. Бор хөвөн, кг	116,67	127,27	93,33
85. Халаалт, м1	248,65	100,00	100,00
86. Цэвэр усны үнэ, 1 хүний	100,00	100,00	100,00
87. Цахилгаан, 1квт	136,99	100,46	100,00
88. Шар тосон будаг, л, Хятад	91,67	91,67	100,00
89. Тоосго, ш	100,00	100,00	100,00
90. Гэрийн гадуур цагаан бүрээс	100,00	108,70	100,00
91. Нүүрс, тн	120,00	69,23	90,00
92. Түлшний мод, м3	83,33	83,33	90,91

бараа, үйлчилгээний нэр төрөл, хэмжих нэгж	үргэлжлэл		
	2004-03/ 2000-12	2004-03/ 2003-03	2004-03/ 2004-02
93. Жижиг модон сандал, дотоод, ш	120.00	90.00	100.00
94. Халуун сав, цайны, 2л	104.00	96.30	96.30
95. Шаазан аяга,ш, Хятад	85.71	85.71	100.00
96. Тогоо, 10 л	93.75	93.75	100.00
97. Данх, Хятад, никель, 2л	120.00	85.71	100.00
98. Цахилгаан плитка, Мечта	106.67	100.00	100.00
99. Хивс, Сэлэнгэ, 2*3м	100.00	101.56	100.00
100. Ноосон одъяал, Аргал	94.44	100.00	100.00
101. Ор хөнжлийн даавуу /Орос, Хятадыг сонгох/	71.43	87.72	100.00
102. Оёдлын машин, Хятад	114.29	114.29	100.00
103. Барааны саван, "ОК",200 гр	94.74	100.00	100.00
104. Угаалгын нунтаг, ОМО, цагаан 200 гр	95.00	97.44	95.00
105. Чийдэнгий шил, 60 в	83.33	83.33	100.00
106. Лаа, ш	100.00	100.00	100.00
107. Шүдэнз, хайрцаг	113.33	113.33	100.00
108. Хулдаас, Хятадын, 2 м-ийн өргөнтэй, м	90.00	77.14	96.43
109. Ампициллин, уухаар, 10ш	90.91	100.00	100.00
110. Аспирин, /Анальги/ 10 ш	85.71	100.00	100.00
111. Пенициллин, тариагаар, 1сая	100.00	90.00	100.00
112. Витамин "С", үрлээр, 50ш	100.00	100.00	100.00
113. Шүдэнд цементэн пломбо тавиулах	100.00	100.00	100.00
114. Төмөр замаар зорчих тийзний үнэ, 1 хүний	66.67	100.00	100.00
115. Нийслэлээс аймаг орох автотээврийн хөлс, 1 хүний	85.71	120.00	100.00
116. Нийслэлээс аймаг орох онгоцны хөлс, 1 хүний			0.00
117. Машины дугуй, УАЗ-469	87.50	92.11	100.00
118. Мотоцикл, Иж планета-5	102.50	109.33	100.00
119. Телефон ашиглалтын сарын хөлс	459.44	103.83	90.79
120. Хот хооронд утсаар ярих хөлс, 3 мин	100.00	100.00	100.00
121. Монгол TV-ийн сарын хураамж	141.67	100.00	100.00
122. Бензин, А-76, литр	130.56	120.51	104.44
123. "Өдрийн сонин" сонины захиалгын үнэ	100.00	100.00	100.00
124. Сургалтын төлбөр, 1 жилийн	100.00	100.00	100.00
125. Өнгөт / хар/ телевизор, 14 инч	94.44	100.00	100.00
126. Транзисторын тэжээл, 1.5 вольт	100.00	92.31	92.31
127. Сурагчийн дэвтэр, дөрвөлжин шугамтай, Монгол	100.00	100.00	100.00
128. Киноны билетний дундаж үнэ	100.00	100.00	100.00
129. Хүүхдийн тоглоом, Хятад, сагсны бөмбөг	125.00	100.00	100.00
130. Тосон бал	142.86	100.00	100.00
131. Эмэгтэй хүний богино үсэнд хими хийлгэх хөлс	125.00	107.14	100.00
132. Эр. хүний гутлын өсгийд шир, резин наалгах үнэ	100.00	100.00	100.00
133. Гар нүүрийн саван, LUX, ш	100.00	105.88	100.00
134. Шүдний оо, LUCKY MINT, 130 гр	100.00	110.00	100.00
135. Нүүрний тос, Монкремийн өдрийн тос,	63.64	100.00	87.50
136. Шампунь, Cleag, 200 гр	102.86	102.86	100.00
137. Уруулын будаг	120.00	120.00	100.00
138. Халуун усанд орсны хөлс, 1 хүний	100.00	100.00	100.00
139. Эмэгтэй хүний савхин цүнх, Хятад	45.45	62.50	100.00

2004-03-21/2000-12-21

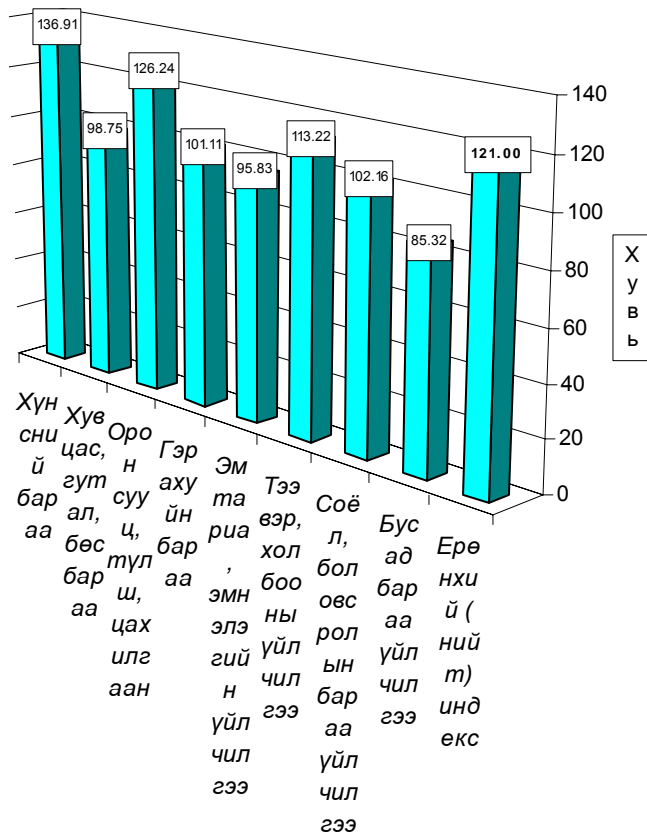

2004-03/2003-03

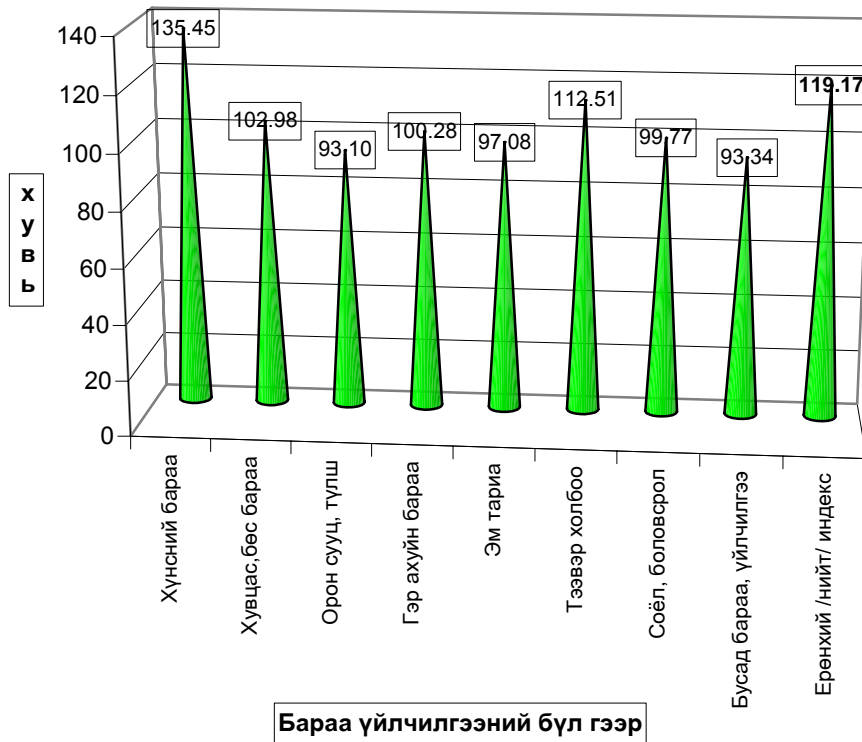

2004-03-21/2004-02-21

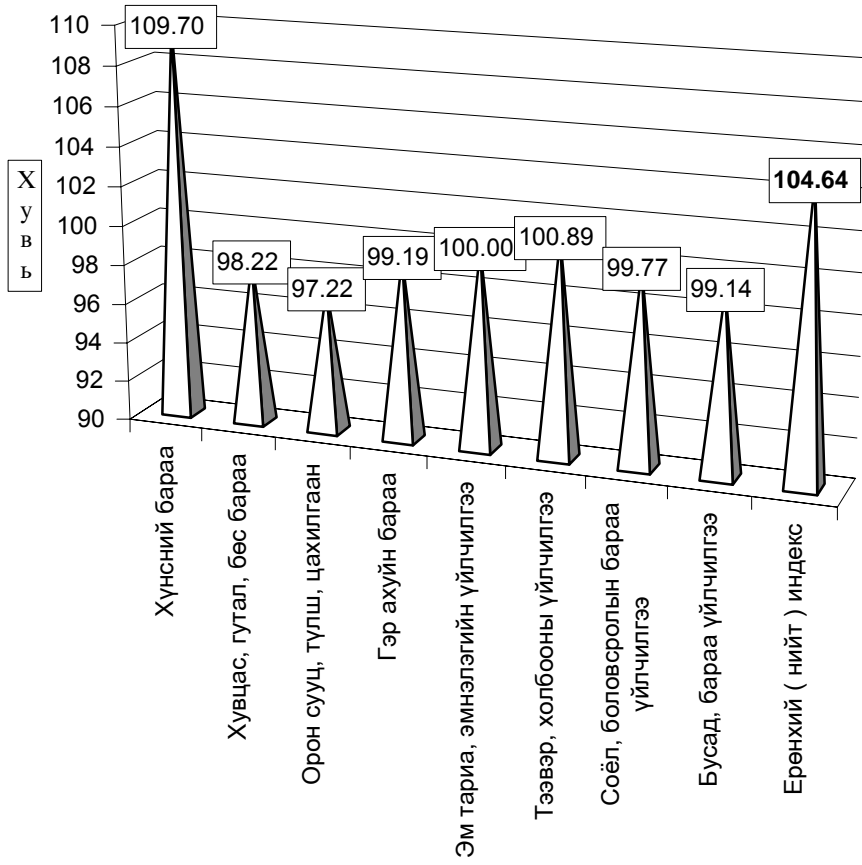

**Хэрэглээний бараа, үйлчилгээний үнийн индекс 2004.III**  
**Consumer price index of certain goods and services 2004.III**

(1991-01-16-ыг 100, хувиар)  
 (1991-01-16= 100, percentage)

Он	Хүнсний бараа Foodstuffs	Гутал, хуецаc Clothing Footwear	Орон сууц түлш, цахилгаан Housing, heating electricity	Гэр ахуйн бараа Household goods	Эм тариа Medical care	Тээвэр Холбоо Transport @ commu- nication	Соёлын бараа Cultural goods@ recreation	Бусад бараа Other goods @ services	Ерөнхий индекс  Overall index
1994	4590.79	4992.30	4402.23	2828.49	2488.27	0.00	9136.25	0.00	<b>4587.47</b>
1995	5768.21	3154.13	5427.41	8272.31	2226.87	5173.90	10115.60	3168.87	<b>5272.24</b>
1996	8037.11	4001.99	5747.50	9398.84	1451.25	9660.35	17682.01	3976.99	<b>7195.50</b>
1997	8522.15	6407.74	6626.91	13473.13	2665.51	5771.36	26315.31	8878.71	<b>8580.58</b>
1998	7973.72	6489.23	7120.60	14119.33	2755.79	5975.89	28203.46	9795.65	<b>8395.75</b>
1999	8957.26	6989.28	10161.99	14073.71	2755.79	9227.46	28793.99	11613.94	<b>9514.79</b>
2000	9270.36	5893.74	9592.47	13018.85	5779.51	8876.49	29597.12	11281.25	<b>9427.76</b>

**Хэрэглээний үнэ, тарифын өөрчлөлтийг барааны бүлгээр үзүүлбэл.**  
**Consumer price index of certain goods and services 2004. III**

(Өмнөх сартай харьцуулснаар, хувиар)  
 (Previous month=100, percentage)

Он	Сар	Хүнсний бараа Foodstuffs	Гутал, хуецаc Clothing Footwear	Орон сууц түлш, цахилгаан Housing, heating electricity	Гэр ахуйн бараа Household goods	Эм тариа Medical care	Тээвэр Холбоо Transport @ commu- nication	Соёлын бараа Cultural goods@ recreation	Бусад бараа Other goods @ services	Ерөнхий индекс  Overall index
1997	12	100.95	103.66	100.88	100.75	100.00	100.00	112.67	100.00	102.10
1998	12	99.10	104.10	103.46	100.00	100.00	102.92	100.82	100.00	100.46
1999	12	100.94	104.14	101.83	101.33	100	99.7	92.11	100.05	101.41
2000	12	99.11	101.61	95.91	98.70	100.00	100.53	99.06	96.20	99.29
2001	3	106.40	97.15	97.2	100.00	100.00	100.00	99.86	100.50	102.03
	6	90.95	100.51	100.00	100.00	100.00	103.65	100.00	100.00	96.43
	9	97.85	99.93	100.00	100.00	102.90	100.00	100.00	101.80	99.22
	12	103.59	103.72	105.33	99.38	100.00	101.09	100.00	100.00	102.62
2002	3	100.74	102.54	101.23	100.14	98.28	98.39	100.33	100.00	100.53
	6	96.11	100.06	100.00	100.00	100.00	102.60	100.00	100.00	98.09
	9	97.63	101.12	100.50	100.12	100.00	100.00	100.00	100.00	98.96
	12	99.47	100.85	105.37	96.44	100.00	103.18	103.08	98.31	100.38
2003	1	100.21	98.55	100.00	100.14	100.00	100.00	99.59	99.05	99.80
	2	102.36	98.32	99.85	100.49	100.00	98.93	100.00	100.00	100.93
	3	103.40	98.60	100.00	99.68	100.00	100.37	100.00	100.00	101.58
	4	109.91	99.23	98.55	98.38	100.00	99.86	100.47	101.04	105.05
	5	101.96	99.73	96.87	100.64	100.00	99.71	100.00	100.00	100.84
	6	97.82	102.79	100.16	99.75	97.08	105.18	100.00	100.75	99.56
	7	102.53	99.34	99.70	102.12	100.00	99.61	100.00	100.00	101.29
	8	97.83	97.70	100.07	99.66	100.00	102.73	99.39	99.05	98.51
	9	101.84	100.55	100.24	99.60	100.00	104.40	100.00	95.48	101.09
	10	102.10	100.49	104.90	102.81	100.00	101.59	100.00	100.00	101.67
	11	100.15	101.03	100.96	100.00	100.00	99.33	100.00	100.00	100.26
	12	102.03	106.39	96.28	100.13	100.00	100.30	100.00	102.67	102.04
2004	1	104.28	100.59	101.10	98.75	100.00	100.23	101.34	100.98	102.55
	2	101.98	98.43	97.47	99.45	100.00	98.78	99.10	93.16	100.17
	3	109.70	98.22	97.22	99.19	100.00	100.89	99.77	99.14	104.64

**б. Хөдөөд** 2004 оны 03-р сард бараа үйлчилгээний үнэ тариф 2000 оны 12-р сарын 31-ныхтай харьцуулахад **15.17%**, 2003 оны 03-р сарынхаас **23.8%-иар**, 2004 оны 03-р сард **2.97 хувиар** тус тус өссөн нь өмнөх сарын өсөлтөөс **2.08** нэгжээр нэмэгдлээ.

Хэрэглээний бараа, үйлчилгээний үнийн индекс, 2004. III  
Consumer price index of certain goods and services, 2004.III

БҮЛЭГ		GROUP	/хөдөөд/		
			2004-3/2000-12	2004-3/2003-3	2004-3/2003-2
<b>Хүнсний бараа</b>		<b>Foodstuffs</b>	<b>126,44</b>	<b>142,96</b>	<b>105,62</b>
Ү	Гурил, гурилан бүтээгдэхүүн	Flour and flour products	125,38	149,58	108,37
Ү	Мах, махан бүтээгдэхүүн	Meat and meat products	193,73	138,18	112,43
Н	Сүү, сүүн бүтээгдэхүүн	Milk and dairy products	125,65	104,89	98,65
Э	Саахар, чихэр, цай, жимс	Sugar, candy, tea, fruits	92,51	228,87	99,19
Э	Төмс, хүнсний ногоо	Potatoes and vegetables	109,91	84,14	102,18
С	Хүнсний бусад бараа	Other foodstuffs	106,78	100,29	100,97
	Архи, ундаа, тамхи	Alcohol and tobacco	88,35	94,69	98,85
<b>Хувцас, гутал, бөс бараа</b>		<b>Clothing, footwear and cloth</b>	<b>99,22</b>	<b>101,53</b>	<b>99,81</b>
Ү	Эрэгтэй хүний хувцас	Men's clothing	105,22	104,45	100,83
Ү	Эмэгтэй хүний хувцас	Women's clothing	99,03	100,43	99,84
Н	Хүүхдийн хувцас	Children's clothing	116,96	102,69	99,45
ЭЭ	Бүх төрлийн гутал	Footwear	94,32	99,94	99,10
С	Хөвөн, бөс бараа	Cloth	104,78	106,74	102,06
<b>Орон сууц, түлш, цахилгаан</b>		<b>Housing, heating, electricity</b>	<b>118,56</b>	<b>105,19</b>	<b>101,00</b>
<b>Гэр ахуйн бараа</b>		<b>Household goods</b>	<b>103,16</b>	<b>99,16</b>	<b>99,99</b>
<b>Эм тариа, эмнэлгийн үйлчилгээ</b>		<b>Medical care and services</b>	<b>105,38</b>	<b>102,71</b>	<b>98,86</b>
<b>Тээвэр, холбооны үйлчилгээ</b>		<b>Transport and communication</b>	<b>111,75</b>	<b>108,65</b>	<b>100,33</b>
<b>Соёл, боловсролын бараа үйлчилгээ</b>		<b>Cultural goods and recreation</b>	<b>99,56</b>	<b>100,28</b>	<b>99,86</b>
<b>Бусад бараа, үйлчилгээ</b>		<b>Other goods and services</b>	<b>88,48</b>	<b>101,18</b>	<b>99,71</b>
<b>Ерөнхий (нийт) индекс</b>		<b>Overall index</b>	<b>115,17</b>	<b>123,80</b>	<b>102,97</b>

Төв аймгийн өргөн хэрэглээний бараа, үйлчилгээний үнийн ИНДЕКС  
Consumer price index of selected goods and services in tov

(Хөдөөд)		(2004 оны 03-р сарын байдлаар)		
бараа, үйлчилгээний нэр төрөл, хэмжих нэгж		2004-03/2000-12	2004-03/2003-03	2004-03/2004-02
1.	Гурил, 1-р зэрэг, кг	196,97	141,07	113,35
2.	Гурил, 2-р зэрэг, кг	206,78	142,30	114,09
3.	Талх, брин нутгийн, ш	205,14	136,94	111,73
4.	Гурилан боов, кг	99,72	96,58	98,93
5.	Гоймон, 250 гр	94,27	99,70	98,05
6.	Жигнэмэг, 100 гр,	140,11	104,86	97,83
7.	Цагаан будаа, кг	142,29	117,07	99,63
8.	Шар будаа, кг	93,30	102,04	99,13
9.	Хонины мах, 1-р зэрэг, кг	98,55	96,58	99,74
10.	Ухрийн мах, 2-р зэрэг, кг	90,87	102,64	100,00
11.	Дотор мах, 1 гузээ	86,12	98,15	96,20
12.	Хнаам, чанасан, кг	97,86	100,31	100,00
13.	Өвхөн тос, кг	83,07	99,41	100,18
14.	Шингэн сүү, л	97,65	103,97	101,22
15.	Тараг, л	98,43	567,86	101,17
16.	Цөцгийн тос, кг	109,45	97,89	99,18
17.	Хуурай сүү, кг	88,00	90,21	100,87
18.	Цагаан тос, кг/Шар тос/	99,22	92,06	101,59
19.	Элсэн чихэр, кг	137,43	109,33	113,10
20.	Хатуу чихэр, кг, дотоод	110,86	91,29	100,00
21.	Ирис, гадаад, кг	124,00	73,81	101,09
22.	Шоколад, 100 гр	115,64	56,28	101,48
23.	Ногоон цай	95,64	98,50	99,15
24.	Алим, кг	112,73	102,39	101,56
25.	Варенье, гадаад	87,38	78,74	101,54
26.	Төмс, кг	112,32	106,55	100,70
27.	Байцаа, кг	95,34	100,18	100,00
28.	Лууван, кг	91,78	100,24	98,45
29.	Манжин, кг	117,50	101,08	101,08
30.	Бөөрөнхий сонгино, кг	127,48	107,85	104,89
31.	Шилтэй өргөст хэмх	140,42	111,26	102,79
32.	Шилтэй ногооны салат, кг	77,10	90,39	97,66
33.	Йоджуулсан давс, кг	108,91	98,20	97,72
34.	Ургамлын тос, л	96,26	97,17	100,00
35.	Цуу, 170 гр	104,64	100,96	100,96
36.	Майонез, Найна, 500 гр	98,92	100,58	100,42
37.	Бульон, үхрийн, 1ш	78,30	98,99	101,37
38.	Гуанзаны иж бүрдэл хоол	85,93	102,07	100,00
39.	Цэцэрлэгийн хүүхдийн хоолны сарын дундаж үнэ	139,68	139,68	107,69
40.	Архи, 0.5л	100,00	106,67	100,00
41.	Пиво, Cass, 0.33л	110,00	110,00	100,00
42.	Ундаа, 0.5л	100,00	100,00	100,00
43.	Янжуур, Болгар, хайрцаг	89,29	83,33	100,00
44.	Дүнсөн тамхи, бородол	100,00	94,74	90,00
45.	Эрэгтэй хүний синтфон дотортой куртга, 48-50 раз	150,00	128,57	90,00
46.	Костюм, хэмжээ 48-50, /Улс, материалыг сонгох	81,82	90,00	100,00



бараа, үйлчилгээний нэр төрөл, хэмжих нэгж	2004-03/ 2000-12	2004-03/ 2003-03	2004-03/ 2004-02
47. Жинсэн өмд, 31-33 раз	117.39	101.37	100.13
48. Сорочка, урт ханцуйтай, Хятад	150.18	111.13	103.22
49. Ноосон цамц, 50% ноос, хэмжээ 48-50	100.95	125.47	101.51
50. Эрэгтэй хүний футболка, 100% хөвөн, богино ханцуйтай,	102.56	112.47	100.00
51. Оймс, Хятад	103.83	102.31	100.00
52. Эрэгтэй трусы, 100% хөвөн даавуун	102.85	101.61	100.00
53. Эмэгтэй хүний хиймэл үсэн шуба, Хятад, 46-48 раз	124.57	100.00	100.00
54. Хавар намрын пальто, 70% ноосон материалтай, 46-48 раз	100.84	100.81	100.00
55. Хослол, хэмжээ 46-48, /Улс, материалыг сонгох/	79.84	100.68	98.69
56. Кофт, урт ханцуйтай, гоёлын,гадаад	72.93	101.53	99.47
57. Юбка, 50% ноосон, богино, хар өнгийн, Солонгос, 44-46 раз	73.33	97.05	100.92
58. Ноосон цамц, 50% ноос, Хятад	122.82	102.63	100.00
59. Ноосон өмд, 50% ноос, Хятад	99.36	96.22	100.00
60. Хөхний даруулга, Хятад,	94.36	98.66	102.01
61. Трико, Солонгос, 100% полиамид	135.60	104.65	100.00
62. Эмэгтэй трусы, 100% хөвөн даавуун	98.00	100.00	99.19
63. Хавар намрын куртка, синтефон дотортой, 6-7 настай хүүхдийн	161.80	102.13	98.48
64. Хүүхдийн ноосон цамц, 50% ноос, 7-8 настай хүүхдийн	110.50	105.23	101.73
65. Охидын платье, 50% хөвөн материалтай, 5-6 настай охидын, богино ханцуйтай	95.21	100.14	100.69
66. Хүүхдийн футболка, 100% хөвөн, богино ханцуйтай, цулгуй, 4-5 настай хүүхдийн, Хятад	110.14	97.56	97.06
67. Хүүхдийн жинсэн өмд, энгийн хийцтэй, 9-10 настай хүүхдийн, Хятад улсын	97.66	102.30	100.00
68. Хүүхдийн ноосон өмд, 50% ноос, 6-7 настай хүүхдийн, Хятад улсын	92.81	102.74	96.01
69. Хүүхдийн оймс, Хятад, 80% хөвөн, 4-5 настай хүүхдийн	123.89	103.71	100.00
70. Хүүхдийн трусы, 100% хөвөн, Хятад улсын, 3-4 настай хүүхдийн	111.33	103.30	100.00
71. Эрэгтэй хүний өвлийн ширэн гутал, Хятадын, 39-40 раз	92.84	103.67	100.00
72. Эрэгтэй хүний зуны ширэн ботинк, энгийн хийцтэй, гадаад, 39-40 раз	102.06	97.17	99.50
73. Эмэгтэй хүний өвлийн ширэн гутал, урт түрийтэй, цахилгаантай, 37-38 раз	88.68	97.68	98.13
74. Эмэгтэй хүний хавар намрын гутал, богино түрийтэй, Хятадын, 37-38 раз	96.16	96.62	96.16
75. Эмэгтэй хүний ширэн туфли, энгийн хийцтэй, гадаад, 36-37 раз	87.04	95.78	100.00
76. Эрэгтэй хүүхдийн өвлийн гутал, Хятадын, үдээстэй, 9-10 настай хүүхдийн	91.27	96.45	101.04
77. Хүүхдийн пүүз, хиймэл ширэн, Хятадын, 7-8 настай хүүхдийн	130.10	116.25	100.32
78. Охидын туфли, 5-6 настай хүүхдийн	107.40	112.19	100.00
79. Дээлийн даавуу, метр	123.88	106.58	101.10
80. Хятад торго, задгай хээтэй, метр	103.85	109.78	103.44
81. Эрээн даавуу, Орос, метр	113.26	106.98	100.97
82. Даалимба, Хятадын, метр	94.39	100.86	100.00
83. Оёдлын утас, цаасан дамартай, ш/200м/	81.82	95.63	100.00
84. Бор хөвөн, кг	100.63	103.78	101.77
85. Халаалт, м1	103.79	101.54	100.30
86. Цэвэр усны үнэ, 1 хүний	93.00	108.14	101.09
87. Цахилгаан, 1квт	122.66	99.71	99.85
88. Шар тосон будаг, л, Хятад	94.34	98.54	101.26
89. Тоосго, ш	108.20	103.13	100.00
90. Гэрийн гадуур цагаан бүрээс	103.40	100.72	100.43
91. Нүүрс, тн	124.44	112.29	103.48
92. Түлшний мод, м3	144.74	118.60	102.08

бараа, үйлчилгээний нэр төрөл, хэмжих нэгж	үргэлжлэл		
	2004-03/ 2000-12	2004-03/ 2003-03	2004-03/ 2004-02
93. Жижиг модон сандал, дотоод, ш	120,00	90,00	100,00
94. Халуун сав, цайны, 2л	104,00	96,30	96,30
95. Шаазан аяга,ш, Хятад	85,71	85,71	100,00
96. Тогоо, 10 л	93,75	93,75	100,00
97. Данх, Хятад, никель, 2л	120,00	85,71	100,00
98. Цахилгаан плитка, Мечта	106,67	100,00	100,00
99. Хивс, Сэлэнгэ, 2*3м	100,00	101,56	100,00
100. Ноосон одъяал, Аргал	94,44	100,00	100,00
101. Ор хөнжлийн даавуу /Орос, Хятадыг сонгох/	71,43	87,72	100,00
102. Оёдлын машин, Хятад	114,29	114,29	100,00
103. Барааны саван, "ОК",200 гр	94,74	100,00	100,00
104. Угаалгын нунтаг, ОМО, цагаан 200 гр	95,00	97,44	95,00
105. Чийдэнгий шил, 60 в	83,33	83,33	100,00
106. Лаа, ш	100,00	100,00	100,00
107. Шүдэнз, хайрцаг	113,33	113,33	100,00
108. Хулдаас, Хятадын, 2 м-ийн өргөнтэй, м	90,00	77,14	96,43
109. Ампициллин, уухаар, 10ш	90,91	100,00	100,00
110. Аспирин, /Анальги/ 10 ш	85,71	100,00	100,00
111. Пенициллин, тариагаар, 1сая	100,00	90,00	100,00
112. Витамин "С", үрлээр, 50ш	100,00	100,00	100,00
113. Шүдэнд цементэн пломбо тавиулах	100,00	100,00	100,00
114. Төмөр замаар зорчих тийзний үнэ, 1 хүний	66,67	100,00	100,00
115. Нийслэлээс аймаг орох автотээврийн хөлс, 1 хүний	85,71	120,00	100,00
116. Нийслэлээс аймаг орох онгоцны хөлс, 1 хүний			0,00
117. Машины дугуй, УАЗ-469	87,50	92,11	100,00
118. Мотоцикл, Иж планета-5	102,50	109,33	100,00
119. Телефон ашиглалтын сарын хөлс	459,44	103,83	90,79
120. Хот хооронд утсаар ярих хөлс, 3 мин	100,00	100,00	100,00
121. Монгол TV-ийн сарын хураамж	141,67	100,00	100,00
122. Бензин, А-76, литр	130,56	120,51	104,44
123. "Өдрийн сонин" сонины захиалгын үнэ	100,00	100,00	100,00
124. Сургалтын төлбөр, 1 жилийн	100,00	100,00	100,00
125. Өнгөт / хар/ телевизор, 14 инч	94,44	100,00	100,00
126. Транзисторын тэжээл, 1.5 вольт	100,00	92,31	92,31
127. Сурагчийн дэвтэр, дөрвөлжин шугамтай, Монгол	100,00	100,00	100,00
128. Киноны билетний дундаж үнэ	100,00	100,00	100,00
129. Хүүхдийн тоглоом, Хятад, сагсны бөмбөг	125,00	100,00	100,00
130. Тосон бал	142,86	100,00	100,00
131. Эмэгтэй хүний богино үсэнд хими хийлгэх хөлс	125,00	107,14	100,00
132. Эр. хүний гутлын өсгийд шир, резин наалгах үнэ	100,00	100,00	100,00
133. Гар нүүрийн саван, LUX, ш	100,00	105,88	100,00
134. Шүдний оо, LUCKY MINT, 130 гр	100,00	110,00	100,00
135. Нүүрний тос, Монкремийн өдрийн тос,	63,64	100,00	87,50
136. Шампунь, Clear, 200 гр	102,86	102,86	100,00
137. Уруулын будаг	120,00	120,00	100,00
138. Халуун усанд орсны хөлс, 1 хүний	100,00	100,00	100,00
139. Эмэгтэй хүний савхин цүнх, Хятад	45,45	62,50	100,00

Тус аймгийн хэмжээгээр 2004 оны 03-р сард ХАА-н болон өргөн хэрэгцээний бараа, үйлчилгээний үнэ тариф ямар байгааг сумдаар үзүүлбэл.

ХАА-н бүтээгдэхүүний үнэ (₮-өөр)

Сумд	Sumd	Average prices, tog											
		Ухрийн мах Beef, grade			Хонины мах Mutton, grade			Тэмс. /Potato/			Сонгино. /Onion/		
		2003.III	2004.II	2004.III	2003.III	2004.II	2004.III	2003.III	2004.II	2004.III	2003.III	2004.II	2004.III
АБ	АВ	1 000	1 500	1 400	1 000	1 400	1 350	300	300	300	900	500	500
АР	АР	1 000	1 100	1 200	1 000	1 100	1 200	300	200	250	900	450	500
АТ	АТ	600	1 100	1 800	700	1 200	1 800	250	250	250	850	550	550
БС	ВС	1 400	1 300	1 800	1 200	1 200	1 700	350	300	250	1 000	500	550
БА	ВА	1 300	1 200	1 500	1 200	1 100	1 400	250	25	250	1 000	400	400
БД	ВД	800	1 450	1 450	700	1 500	1 500	280	250	250	900	400	600
БЖ	ВЖ	700	1 300	1 300	700	1 000	1 000	300	250	250	1 100	550	550
БӨ	ВО	800	1 200	1 200	900	1 100	1 100	350	350	350	1 000	600	600
БХ	ВКН	1 000	1 000	1 100	900	1 100	1 200	250	200	200	950	500	500
БЦ	ВТС	800	1 300	1 300	650	1 200	1 200	400	400	400	1 000	550	550
БТ	ВТ	1 000	1 200	1 200	1 000	1 100	1 100	300	250	250	1 000	600	600
БЧ	ВСН	1 200	1 500	1 500	1 200	1 500	1 500	300	250	250	1 000	500	500
БН	ВН	1 400	1 600	1 600	1 300	1 500	1 600	200	150	250	800	600	600
БҮ	ВУ	1 000	1 300	1 600	900	1 200	1 500	200	300	300	950	500	500
ДХ	ДКН	1 100			1 000			300	300	300	900	500	500
ЖА	ЖА	800	1 600	1 600	700	1 400	1 500	150	170	170	900	750	500
ЗА	ЗА	1 100	1 100	1 100	1 100	1 200	1 200	300	300	250	1 200	650	600
ЛҮ	ЛУ	850	1 100	1 300	800	1 000	1 200	250	180	180	850	450	480
ММ	ММ	1 200	1 500	1 500	850	1 500	1 500	300	275	275	1 000	500	500
ӨШ	ОШ	750	1 200	1 200	800	1 100	1 100	300	250	250	1 000	600	500
СҮ	СУ	1 000	1 100	1 400	1 200	1 100	1 400	200	150	150	900	600	600
СЭ	СЕ	800	1 200	1 400	750	1 400	1 200	250	250	250	800	650	600
УГ	УГ	1 000	1 300	1 600	1 100	1 300	1 500	280	200	200	850	500	500
ЦЭ	ТСЕ	800	1 000	1 500	800	1 000	1 400	300	250	250	1 000	600	600
ЭР	ЕР	1 400	1 100	1 400	1 500	1 000	1 300	250	300	350	950	650	800
ЭС	ЕС	900	1 000	1 500	800	850	1 500	350	250	250	1 500	500	600
ЗМ	ЗМ	1 500	1 400	1 800	1 400	1 300	1 600	220	200	200	950	400	500
Айм	Aim	1 007	1 256	1 433	969	1 206	1 367	277	251	255	972	539	547

Сумд	Sumd	Average prices, tog											
		Шингэн сүү /1 литр/ /Milk, Litre/			Ямааны ноолуур/1 кг/ Greazy cashmere/1 kg/			Тэмээний ноос. /1 кг/ Camel s wool / 1 kg/			Хонины ноос /1 кг/ Sheep wool /1 kg /		
		2003.III	2004.II	2004.III	2003.III	2004.II	2004.III	2003.III	2004.II	2004.III	2003.III	2004.II	2004.III
АБ	АВ	600	600	600	23 000	18 000	38 000				100	100	100
АР	АР	400	500	500	18 000	21 000	36 000	900	900	900	120	150	150
АТ	АТ	200	500	500	20 000	21 000	32 000	700	700	1 000	60	350	350
БС	ВС	300	3 580	3 580	18 000	18 000	38 000	1 300	1 300	1 300	60	80	80
БА	ВА	500	500	500	22 000	28 000	40 000	1 000	1 800	1 800	130	150	150
БД	ВД	600	500	500	18 000	23 000	35 000	1 000	1 000	1 000	160	190	190
БЖ	ВЖ	400	500	500	18 000	20 000	34 000	800	1 200	1 200	100	100	100
БӨ	ВО	400	600	600	18 000	20 000	35 000	600	900	900	100	130	130
БХ	ВКН	550	500	500	18 000	18 000	39 000	1 500	1 500	1 500	120	120	120
БЦ	ВТС	400	500	500	20 000	18 000	35 000	1 000	1 000	1 000	100	100	100
БТ	ВТ	400	450	450	25 000	20 000	37 000	900	1 200	1 200	100	90	90
БЧ	ВСН	400	500	500	18 000	18 000	39 000				120	100	100
БН	ВН	400	500	500	20 000	20 000	38 000				130	130	130
БҮ	ВУ	350	500	500	20 000	24 000	37 000	500	1 000	1 000	120	150	150
ДХ	ДКН	400	350	350	23 000	25 000	35 000	700	1 000	1 000	110	180	180
ЖА	ЖА	500	500	550	20 000	23 000	38 000				100	110	160
ЗА	ЗА	300	600	600	14 000	18 000	36 000	1 250	800	800	110	120	120
ЛҮ	ЛУ	700	600	500	23 000	21 000	35 000	1 000	1 000	1 000	110	90	90
ММ	ММ	450	500	500	22 000	20 000	35 000	400	750	500	80	150	150
ӨШ	ОШ	500	600	600	23 000	23 000	38 000	1 000	1 000	1 000	100	100	100
СҮ	СУ	450	400	400	18 000	23 000	38 000				130	50	50
СЭ	СЕ	780	600	600	18 000	18 000	35 000	450	800	800	130	130	130
УГ	УГ	500	400	400	22 000	20 000	35 000	800	800	1 000	70	50	50
ЦЭ	ТСЕ	600	500	500	10 000	20 000	36 000	1 000	900	900	150	100	100
ЭР	ЕР	300	600	600	23 000	21 000	35 000	800	600	600	100	50	120
ЭС	ЕС	800	450	450	25 000	20 000	39 000	600	600	1 000	100	120	120
ЗМ	ЗМ	600	600	600	25 000	20 000	38 500	700	800	800	100	150	150
Айм	Aim	473	507	496	20 074	20 704	36 537	822	937	965	108	124	128

Сумд	Sum	дундаж үнэ, ₮ Average prices, tog											
		Адууны шир			Үхрийн шир			Хонины арьс			Ямааны арьс		
		Horse hide			Cattle hide			Sheep skin			Goat skin		
		2003.III	2004.II	2004.III	2003.III	2004.II	2004.III	2003.III	2004.II	2004.III	2003.III	2004.II	2004.III
АБ	АВ	12 000	20 000	19 000	3 000	24 000	23 000	5 000	8 000	6 000	4 500	8 500	9 000
АР	АР	8 000	20 000	20 000	9 000	23 000	23 000	1 500	9 500	7 000	5 000	11 000	11 000
АТ	АТ	10 000	20 000	20 000	15 000	25 000	21 000	500	10 000	10 000	6 000	11 000	8 500
БС	BS	8 000	20 000	12 000	7 000	25 000	21 000	500	10 000	8 000	7 000	12 000	10 000
БА	ВА	12 000	20 000	13 000	16 000	22 000	26 000	6 500	10 000	8 500	8 000	11 500	11 000
БД	BD	1 000	18 000	14 000	9 000	20 000	17 000	3 000	8 500	7 000	6 000	9 500	8 000
БЖ	BJ	8 000	18 500	17 000	11 000	17 000	21 000	5 000	8 000	7 000	7 000	10 000	9 500
БӨ	BO	10 000	18 000	10 000	8 000	20 000	30 000	6 000	5 400	6 500	6 000	7 000	8 000
БХ	BKH	10 000	20 000	18 000	15 000	22 000	20 000	6 500	9 500	7 000	6 500	10 000	1 000
БЦ	BTS	6 000	18 000	18 000	8 000	18 000	18 000	3 000	10 000	10 000	5 000	12 000	12 000
БТ	BT	14 000	20 000	18 000	12 000	22 000	22 000	2 000	10 000	7 000	5 000	13 000	10 000
БЧ	BCH	10 000	20 000	20 000	10 000	25 000	22 000	3 000	9 500	8 500	5 000	11 000	10 000
БН	BN	8 000	16 000	16 000	11 000	18 000	18 000	2 500	5 000	5 000	4 000	7 000	7 000
БҮ	BU	12 000	20 000	17 000	7 000	20 000	20 000	5 000	9 000	6 000	4 000	10 000	9 500
ДХ	DKH	12 000	15 000	18 000	10 000	25 000	20 000	4 500	11 000	6 000	4 000	12 000	7 000
ЖА	JA	14 000	23 000	22 000	18 000	26 000	30 000	6 500	9 000	12 000	4 500	8 500	15 000
ЗА	ZA	7 000	18 000	18 000	8 000	25 000	25 000	3 500	8 000	8 000	1 000	10 000	10 000
ЛҮ	LU	15 000	21 000	19 000	14 000	25 000	21 000	6 000	10 500	7 500	7 000	13 000	11 000
ММ	MM	8 000	15 000	16 000	11 000	15 000	20 000	4 000	7 000	5 000	5 000	12 000	1 500
ӨШ	OSH	12 000	19 000	10 000	10 000	20 000	25 000	5 000	9 000	7 000	3 500	10 000	7 000
СҮ	SU	7 000	13 000	15 000	6 000	18 000	8 000	500	10 000	5 000	2 000	11 000	8 000
СЭ	SE	8 000	18 000	15 000	10 000	15 000	12 000	3 500	8 000	8 000	2 000	9 000	7 500
УГ	UG	7 000	20 000	16 000	10 000	23 000	18 000	1 500	9 000	7 000	3 500	10 000	9 000
ЦЭ	TSE	7 000	19 000	19 000	5 000	20 000	20 000	3 000	6 000	6 000	3 000	7 000	7 000
ЭР	ER	8 000	15 000	15 000	9 000	25 000	7 000	3 000	9 000	6 000	4 000	11 000	3 000
ЭС	ES	9 000	19 000	15 000	9 000	18 000	16 000	2 000	8 000	9 000	3 000	7 500	5 000
ЗМ	ZM	15 000	21 000	20 000	10 000	23 000	22 000	3 000	9 500	8 000	5 000	12 000	10 000
Айм		9 889	18 685	16 667	10 037	21 444	20 222	3 407	8 756	7 333	4 074	10 241	8 352

Сумд		1-р гурил Flour, grade1, 1 кг	2-р гурил Flour, grade2, 1 кг	Цагаан буддаа Rice 1 кг	Шар буддаа Millet 1 кг	Элсэн чихэр Sugar 1 кг	Ундны ус Monthly water 1 liter	Цахил- гааны Electricity 1кв
АБ	АВ	460	430	500	380	650	0,80	54,30
АР	АР	480	320	500	380	700	1,00	54,05
АТ	АТ	400	350	450	380	550	0,90	54,30
БС	BC	420	380	450	350	600	0,40	54,30
БА	ВА	450	380	450	350	700	0,60	54,05
БД	BD	480	420	500	350	550	0,70	54,00
БЖ	BG	500	360	450	400	480	1,40	55,00
БӨ	BO	500	450	550	400	600	1,50	54,30
БХ	BKH	450	380	450	400	600	1,00	54,50
БЦ	BTS	520	350	450	350	700	0,00	54,00
БТ	BT	550	480	500	450	550	1,00	54,30
БЧ	BCH	440	350	450	380	550	1,23	54,05
БН	BN	550	420	550	450	600	2,00	54,05
БҮ	BU	450	400	450	400	500	0,50	54,00
ДХ	DKH	420	380	500	400	600	1,00	54,05
ЖА	JA	500	450	550	450	600	0,40	54,30
ЗА	ZA	480	350	500	350	550	1,50	54,05
ЛҮ	LU	420	380	450	350	500	0,45	54,00
ММ	MM	430	350	490	400	650	0,00	54,30
ӨШ	OSH	440	410	500	450	600	0,50	54,05
СҮ	SU	520	400	450	400	450	1,00	54,30
СЭ	SE	480	330	500	350	600	1,30	54,30
УГ	UG	500	450	500	360	700	0,50	54,00
ЦЭ	TSE	500	400	500	400	650	1,00	54,30
ЭР	ER	510	400	500	350	650	1,00	54,05
ЭС	ES	480	460	550	400	600	0,80	54,30
ЗМ	ZM	480	420	430	370	500	1,25	54,05



## А Ж И Л Г Ü Й Ч Ü Ü Д

Сумдын хөдөлмөр зохицуулалтын албанд **бүртгэлтэй байгаа ажилгүйчүүдийн тоо** 2004 оны эхний 3 сард **850** болж, 2003 оны жилийн эцсээс 42 **хүнээр**, өмнөх сарынхаас **37** хүнээр тус тус **өслөө**.

Ажилгүйчүүдийн **53,2** хувь буюу **452** нь эмэгтэйчүүд, **36,1** хувь нь урьд нь **ажил эрхлэж байсан**, **63,9** хувь нь **анх удаа ажил эрж байгаа** хүмүүс юм.

Оны эхний 3 сард **259** хүн ажилд орсны **7.3** хувь нь төрийн болон төсөвт байгууллагад, **28,6** хувь нь нөхөрлөл, компанид, **1,2** хувь нь хоршоонд, **62,9** хувь нь бусад байгууллагад ажил эрхлэх болжээ.

Ажил эрхлэх болсон хүмүүсийн **64,1** хувь буюу **166** нь эмэгтэйчүүд эзлэв.

Оны эхнээс бүртгүүлсэн нийт ажилгүйчүүд **374** байгаагийн **2,14** хувь нь орон тооны цомхотголоос, **1,34** хувь нь байгууллага нь татан буугдсан, **0,5** хувь нь өөр газраас шилжин ирсэн, **1,9** хувь нь сургууль төгссөн, **0,5** хувь нь цэргээс ирсэн, **4,81** хувь нь мэргэжлийн ажил олдохгүй, **88,8** хувь нь бусад шалтгаантай эзлэв.

Ажилгүйчүүдийг боловсролын байдлаар нь авч үзбэл **7,88%** нь дээд, **7,41%** нь тусгай дунд, **5,88%** нь мэргэжлийн анхан шатны, **24,82%** нь бүрэн дунд, **47,76%** нь бүрэн бус дунд, **6,24%** нь бага буюу боловсролгүй хүмүүс эзлэв.

Хөдөлмөрийн насны **10000** хүнд дунджаар **125** ажилгүйчүүд ногдож байгаагийн дотор **Архуст, Цээл, Баян, Баянхангай, Баянцогт** сумдад харьцангуй их (**419- 273** хүн ) гарлаа.



**Бүртгүүлсэн Ажилгүйчүүдийн тоо** тайлант хугацааны эцэст  
**Number of unemployed registered persons , at the end of period**

	Ажилгүйчүүд Unemployment			Дүнд эзлэх хувь		ЭЗ-ийн идэвхтэй хүнд эзлэх хувь	
	2002	2003	2004	2002	2003	Оны эцэст	
	3-30	3-30	3-30	3-30	3-30	2002	2003
<b>БҮГД TOTAL</b>	<b>1313</b>	<b>940</b>	<b>850</b>	100.0%	100.0%	1.60%	1.45%
үүнээс: а. урьд нь ажилтай байсан	933	470	307	50.0%	36.1%		
б. анх удаа ажил эрж байгаа	380	470	543	50.0%	63.9%		
Ажилгүйчүүд насны бүлгээр:	<b>1313</b>	<b>940</b>	<b>850</b>	100.0%	100.0%		
Unemployment:by age group							
16 - 24 настай	310	208	169	22.1%	19.9%		
25 - 34 настай	452	301	269	32.0%	31.6%		
35 - 44 настай	404	293	287	31.2%	33.8%		
45 - 60 настай	147	138	125	14.7%	14.7%		
<b>Бүгдээс-эмэгтэй Total by- female</b>	<b>656</b>	<b>499</b>	<b>452</b>	53.1%	53.2%	1.67%	1.55%

**Бүртгүүлсэн Ажилгүйчүүдийн тоо** Боловсролын түвшингээр  
**Number of unemployed registered persons , by educational level**

	2001.XII	2002.XII	2003.XII	2004 он	
				II	III
<b>Бүгд Total</b>	<b>1190</b>	<b>899</b>	<b>808</b>	<b>813</b>	<b>850</b>
үүнээс:Эмэгтэй of whom female	600	479	438	437	452
Дээд боловсролтой Higher education	56	73	82	71	67
Тусгай дунд боловсролтой Specialized secondary education	192	93	65	65	63
Мэргэжлийн анхан шатны Skilled workers	198	79	48	45	50
Бүрэн дунд Completed secondary school	300	206	179	197	211
Бүрэн бус дунд Non-completed secondary school	382	392	377	382	406
Бага Completed primary school	62	48	47	42	43
Боловсролгүй Uneducated persons	0	8	10	11	10

**Ажилгүйдлийн шалтгаан  
UNEMPLOYED**

	Оны эхний 3 сард In the first 3 months		Тухайн сард particular months	
	БҮГД TOTAL	үүнээс Эм of whom female	БҮГД TOTAL	үүнээс Эм of whom female
<b>БҮГД TOTAL</b>	<b>374</b>	<b>221</b>	<b>203</b>	<b>120</b>
Орон тооны цомхтголоор	8	3	6	2
Байгууллага татан буугдсан	5	4	1	1
Өөр газраас шилжиж ирсэн	2	2	2	2
Сургууль төгссөн	7	4	1	1
Цэргээс халагдсан	2		1	
Мэргэжлийн ажил олдоогүй	18	7	10	4
Бусад	332	201	182	110
Ажилгүй-н бүртгэлээс хасагдсан	73	41	7	6

**Бүртгүүлсэн ажилгүйчүүдээс ажилд орсон хүн  
Number of unemployed entered into work**

	Оны эхний 3 сард In the first 3 months		Тайлант сард As months	
	БҮГД TOTAL	үүнээс Эм of whom female	БҮГД TOTAL	үүнээс Эм of whom female
<b>БҮГД TOTAL</b>	<b>259</b>	<b>166</b>	<b>159</b>	<b>99</b>
Улсын үйлдвэрийн газарт State enterprise				
Төрийн, төсөвт байгууллагад Government organization	19	12	4	
Компани Company	74	33	66	31
Хоршоо Cooperative	3	2	2	1
Бусад газарт Others	163	119	87	67

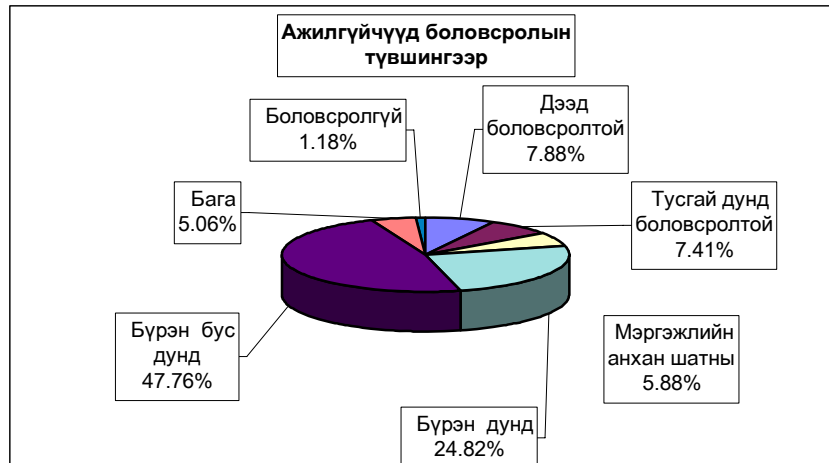

**Ажилгүйчүүдийн тоог сумдаар үзүүлбэл.  
UNEMPLOYED , BY - SOMS.**

	Ажилгүйчүүд Unemployed				Дүнд эзлэх хувь Composition , %			
	2001 12-30	2002 12-30	2003 12-30	2004 03-30	2001 12-30	2002 12-30	2003 12-30	2004 03-30
Алтанбулаг	23	22	16	16	1.9%	2.4%	2.0%	1.9%
Аргалант	36	14	20	20	3.0%	1.6%	2.5%	2.4%
Архуст	17	24	48	46	1.4%	2.7%	5.9%	5.4%
Батсүмбэр	145	84	44	40	12.2%	9.3%	5.4%	4.7%
Баян	29	37	44	35	2.4%	4.1%	5.4%	4.1%
Баяндэлгэр	1	2	2	15	0.1%	0.2%	0.2%	1.8%
Баянжаргалан	6	7	2	5	0.5%	0.8%	0.2%	0.6%
Баян-Өнжүүл	3	3	2	2	0.3%	0.3%	0.2%	0.2%
Баянхангай	34	29	26	26	2.9%	3.2%	3.2%	3.1%
Баянцагаан	17	27	6	6	1.4%	3.0%	0.7%	0.7%
Баянцогт	53	59	33	33	4.5%	6.6%	4.1%	3.9%
Баянчандмань	18	18	24	24	1.5%	2.0%	3.0%	2.8%
Борнуур	27	59	49	59	2.3%	6.6%	6.1%	6.9%
Бүрэн	18	11	6	9	1.5%	1.2%	0.7%	1.1%
Дэлгэрхаан	21	23	15	15	1.8%	2.6%	1.9%	1.8%
Жаргалант	33	19	13	13	2.8%	2.1%	1.6%	1.5%
Заамар	98	32	31	26	8.2%	3.6%	3.8%	3.1%
Лүн	51	12	27	22	4.3%	1.3%	3.3%	2.6%
Мөнгөнморьт	32	5	1	1	2.7%	0.6%	0.1%	0.1%
Өндөрширээт	38	18	20	20	3.2%	2.0%	2.5%	2.4%
Сүмбэр	26	22	10	10	2.2%	2.4%	1.2%	1.2%
Сэргэлэн	10	4	1	28	0.8%	0.4%	0.1%	3.3%
Угтаал	167	45	14	16	14.0%	5.0%	1.7%	1.9%
Цээл	70	60	41	68	5.9%	6.7%	5.1%	8.0%
Эрдэнэ	38	51	42	43	3.2%	5.7%	5.2%	5.1%
Эрдэнэсант	74	57	39	39	6.2%	6.3%	4.8%	4.6%
Зуунмод	105	155	232	213	8.8%	17.2%	28.7%	25.1%
<b>Аймгийн дүн</b>	<b>1190</b>	<b>899</b>	<b>808</b>	<b>850</b>	<b>100.0%</b>	<b>100.0%</b>	<b>100.0%</b>	<b>100.0%</b>



10000 ХҮН АМД НОГДОХ АЖИЛГҮЙЧҮҮДИЙГ СУМДААР ҮЗҮҮЛБЭЛ:  
 NUMBER OF UNEMPLOYED ENTERED INTO WORK, PERSONS PER 10000 POPULATION

	ЭЗ-ийн идэвхтэй хүн амд эзлэх хувь				Ажилд орсон хүн		Оны эхний хөдөлмөрийн насны 10000 хүнд ногдох ажилгүйчүүд			
	2001 12-30	2002 12-30	2003 12-30	2004 3-30	Оны эхнээс	Тайлант сард	2001 12-30	2002 12-30	2003 12-30	2004 3-30
	Алтанбулаг	1,7%	1,4%	1,4%	1,0%			106	112	115
Аргалант	4,1%	1,6%	2,5%	2,2%	4	3	519	123	198	179
Архуст	4,6%	5,2%	4,9%	7,3%	16		134	214	226	419
Батсүмбэр	6,8%	3,1%	2,6%	1,4%	9	6	395	228	196	109
Баян	2,6%	3,5%	3,5%	3,6%	7		216	312	299	288
Баяндэлгэр	0,2%	0,3%	0,3%	2,2%	4	2	51	22	21	169
Баянжаргалант	0,8%	0,9%	0,0%	0,6%	4		86	75	0	53
Баян-Өнжүүл	0,2%	0,2%	0,1%	0,1%			74	18	12	12
Баянхангай	5,9%	5,0%	4,3%	3,9%			437	308	306	277
Баянцагаан	1,7%	2,3%	2,2%	0,4%	1	1	194	166	168	39
Баянцогт	5,8%	5,1%	5,5%	3,1%			183	482	468	273
Баянчандмант	1,8%	1,5%	2,2%	2,3%			196	95	135	121
Борнуур	1,4%	3,0%	2,6%	2,7%			94	243	217	227
Бүрэн	1,0%	0,6%	0,6%	0,5%	4	3	89	55	55	47
Дэлгэрхаан	1,9%	2,0%	1,8%	1,3%	3	2	158	175	154	117
Жаргалант	1,3%	0,9%	0,8%	0,5%	51	36	63	52	57	35
Заамар	4,3%	1,3%	1,4%	0,9%	2		333	102	103	76
Лүн	3,0%	1,1%	2,4%	1,9%			206	81	151	125
Мөнгөнморьт	3,2%	0,5%	0,0%	0,1%			279	42	0	8
Өндөрширээт	3,3%	1,6%	1,8%	1,8%	1	1	305	134	158	154
Сүмбэр	3,5%	3,1%	2,8%	1,1%	6		199	215	178	90
Сэргэлэн	1,2%	0,5%	0,5%	3,4%			138	32	33	231
Угтаал	16,5%	4,1%	3,5%	1,2%	2	1	1058	265	248	97
Цээл	7,2%	5,2%	5,0%	6,0%	12	7	394	335	297	381
Эрдэнэ	2,5%	3,3%	3,5%	3,1%	8	8	94	269	232	209
Эрдэнэсант	3,0%	2,3%	2,3%	1,7%	14	11	119	176	172	123
Зуунмод	1,9%	2,2%	2,2%	2,9%	111	78	136	165	164	223
Аймгийн дүн	3,1%	2,2%	2,1%	2,0%	259	159	226	163	159	152



**Төл бойжилт**

4-р сарын 1-ний байдлаар оны эхний төллөх насны хээлтэгчийн 20.7 хувь 140.1 мянган хээлтэгч мал төллөж, 140.5 мянган төл гарсны 93.01 хувь 130.6 мянган төл бойжиж байгаа нь урьд оны мөн үеэс бойжиж буй төл 64.33 хувь 51.1 мянгаар; төллөсөн хээлтэгч 63.64 хувь 54.5 мянгаар өсч; 1995-2003 оны мөн үеүдийн дунджаас төллөсөн хээлтэгч 20.25 хувь 35.6 мянгаар, бойжиж буй төл 22.42 хувь 37.75 мянгаар тус бүр буурлаа.

Оны эхний төллөх насны ингэний 4.78; гүүний 1.85; үнээний 5.47; эм хонины 23.4; эм ямааны 23.64 хувь нь тус бүр төллөв.

Төллөсөн эх мал, толгой - Number of breeding stock, heads

	Эхний 3 сард - as of first.3 months										
	1995	1996	1997	1998	1999	2000	2001	2002	2003	Дундаж 1995- 2003	2004
Ингэ	43	55	60	36	41	49	6	12	13	38	33
Гүү	891	1204	1361	2905	784	1085	746	808	718	1223	1014
Үнээ	3280	4694	5476	5588	6364	4536	3507	1655	2348	4388	2109
Эм хонь	119256	126350	126192	164179	#####	#####	#####	86907	51160	#####	81727
Эм ямаа	26110	27959	38687	56249	49036	58527	40381	49885	31363	43354	55198
<b>Бүгд</b>	<b>149580</b>	<b>160262</b>	<b>171776</b>	<b>228957</b>	<b>#####</b>	<b>#####</b>	<b>#####</b>	<b>#####</b>	<b>85602</b>	<b>#####</b>	<b>140081</b>
	(сумаар-by soums)										
Алтанбулаг	4565	15603	16355	28226	9050	21210	15920	20745	22351	16459	16930
Аргалант	10079	5104	6913	4200	2357	8419	10270	3038	1439	6298	10168
Архуст	1209	522	3619	2727	1554	1636	2510	1392	693	1896	6535
Батсүмбэр	6548	4550	4094	11445	11495	6931	1368	1253	4389	5961	3916
Баян	1118	2411	3483	3465	9758	1288	172	535	697	2779	1543
Баяндэлгэр	1138	2217	3852	1437	2407	585		986	884	1578	7830
Баянжаргалан	941	1088	1288	217	653	797	1638	610	2120	904	2796
Баян-Өнжүүл	6909	5503	17879	10771	11963	6873	8751	28217	3039	12108	1070
Баянхангай	2792	8545	2117	3667	4413	2018	6769	4366	2350	4336	9804
Баянцагаан	3965	13117	5401	6429	4811	6409		393	907	5066	467
Баянцогт	11774	8988	14991	8113	9725	11769	5588	2425	2400	9172	2600
Баянчандмань	2714	1575	2678	4306	2295	680	1464	508	445	2028	786
Борнуур	3674	4628	11150	11246	8405	8246	12457	6469	4217	8284	9267
Бүрэн	11797	9865	20125	25895	11463	827	8006	1273	975	11156	3036
Дэлгэрхаан		3369		649	2535	2601	1581	245	235	1830	1460
Жаргалант	1597	11279		6029	11463	13966	14424	10722	8101	9926	5905
Заамар	4167	4961	3560	10063	10649	10820	16714	9393	2540	8791	2042
Лүн	19638	10322	5178	17381	18259	23554	10650	11247	5071	14529	11133
Мөнгөнморьт	2316	1680	1893	1514	2478	989	819	399	1033	1511	795
Өндөрш ирээт	2182	2376	10128	11648	10460	8699	5230	1929	3315	6582	10025
Сүмбэр	2188	2409	2898	4632	4487	1533	4298	562	817	2876	1741
Сэргэлэн	1540	5613	3722	2426	2973	7375	418	2588	199	3332	783
Угтаал	10727	11499	2316	16520	11272	17887	5110	4633	9277	9996	16133
Цээл	6748	5308	6071	8045	5284	8270	4434	2003	1920	5770	1192
Эрдэнэ	3580	3793	2828	4309	1106	2131	2693	357	3869	2600	2213
Эрдэнэсант	20714	7430	14978	21430	28461	22407	10152	22198	1976	18471	9379
Зуунмод	4960	6507	4259	2167	3981	1900	385	781	343	3118	532
<b>Бүгд</b>	<b>149580</b>	<b>160262</b>	<b>171776</b>	<b>228957</b>	<b>#####</b>	<b>#####</b>	<b>#####</b>	<b>#####</b>	<b>85602</b>	<b>#####</b>	<b>140081</b>
Төвийн бүс	21939	46343	47616	50019	32778	43767	25474	52724	26839	40083	19782
Зүүн бүс	10302	11711	16963	13669	17956	7426	7832	4279	9296	11267	21712
Баруун бүс	78765	63675	64473	115298	#####	97083	68646	57287	27659	81460	64204
Хойд бүс	38574	38533	42724	49971	50227	51544	49869	24977	21808	44543	34383

**Төллөсөн хээлтэгч мал - (эхний 3 сараар).**

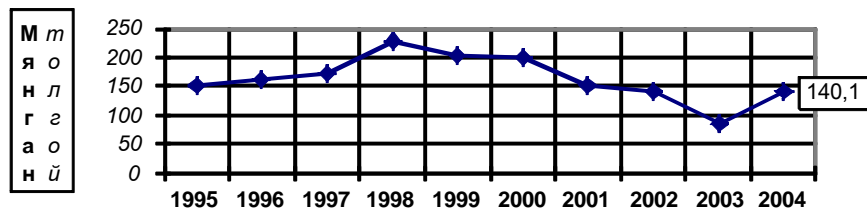

Онууд

**Төллөсөн эх мал, толгой - Number of breeding stock, heads**

	Төллөлтийн хувь - Percentage of births to total breeding stock										
	Эхний 3 сард - as of first.3 months										
	1995	1996	1997	1998	1999	2000	2001	2002	2003	Дундаж 1995- 2003	2004
<b>Ингэ</b>	3,92%	5,09%	5,91%	3,72%	4,51%	4,97%	0,66%	1,52%	1,79%	4,01%	<b>4,78%</b>
<b>Гүү</b>	1,4%	1,73%	1,87%	3,7%	0,93%	1,15%	0,89%	1,20%	1,20%	1,63%	<b>1,85%</b>
<b>Үнээ</b>	4,2%	5,98%	6,59%	5,89%	6,18%	4,89%	4,72%	3,30%	5,12%	5,63%	<b>5,47%</b>
<b>Эм хонь</b>	24,2%	27,63%	27,78%	31,50%	26,27%	23,76%	19,99%	19,81%	13,17%	25,77%	<b>23,40%</b>
<b>Эм ямаа</b>	23,3%	21,82%	26,79%	29,77%	21,40%	25,06%	17,59%	22,38%	13,93%	22,77%	<b>23,64%</b>
<b>Бүгд</b>	<b>19,96%</b>	<b>21,82%</b>	<b>22,74%</b>	<b>25,90%</b>	<b>20,81%</b>	<b>20,12%</b>	<b>16,42%</b>	<b>17,85%</b>	<b>11,89%</b>	<b>21,02%</b>	<b>20,70%</b>
	<b>(сумаар-by soums)</b>										
Алтанбулаг	12,83%	38,0%	33,65%	47,63%	15,3%	30,25%	26,45%	44,98%	51,58%	31,95%	<b>51,99%</b>
Аргалант	34,37%	16,8%	27,85%	14,93%	8,19%	29,56%	45,68%	16,68%	8,76%	24,96%	<b>53,54%</b>
Архуст	7,1%	3,4%	21,2%	12,39%	6,17%	6,80%	10,23%	7,15%	4,17%	9,41%	<b>40,37%</b>
Батсүмбэр	26,74%	19,91%	17,05%	38,25%	36,42%	29,40%	5,66%	5,07%	16,31%	23,10%	<b>15,57%</b>
Баян	4,89%	11,23%	15,2%	12,5%	30,6%	3,77%	0,57%	3,91%	5,50%	11,50%	<b>10,34%</b>
Баяндэлгэр	4,51%	7,92%	14,92%	4,98%	7,13%	2,11%		3,82%	3,16%	5,71%	<b>27,36%</b>
Баянжаргалан	3,9%	4,5%	4,85%	0,8%	1,82%	1,85%	3,93%	2,28%	7,62%	2,92%	<b>9,18%</b>
Баян-Өнжүүл	15,72%	13,05%	38,6%	20,9%	19,3%	10,93%	15,05%	58,78%	6,87%	23,74%	<b>2,88%</b>
Баянхангай	16,93%	58,40%	17,64%	27,74%	25,8%	10,22%	29,78%	19,76%	11,37%	24,59%	<b>47,33%</b>
Баянцагаан	8,68%	28,8%	11,5%	10,88%	7,48%	9,01%		1,22%	3,08%	10,11%	<b>1,27%</b>
Баянцогт	35,97%	28,85%	49,4%	25,63%	34,72%	37,59%	17,71%	10,31%	13,48%	31,99%	<b>13,50%</b>
Баянчандмань	16,49%	10,34%	16,72%	27,41%	14,69%	5,06%	9,88%	3,90%	3,35%	13,66%	<b>6,63%</b>
Борнуур	16,11%	21,28%	48,6%	39,1%	27,5%	30,63%	44,12%	25,10%	17,07%	32,08%	<b>39,74%</b>
Бүрэн	27,0%	22,82%	42,23%	44,00%	17,38%	1,23%	14,19%	2,47%	2,03%	20,79%	<b>6,58%</b>
Дэлгэрхаан		15,30%		2,48%	8,23%	9,01%	8,07%	1,30%	1,40%	8,01%	<b>8,51%</b>
Жаргалант	6,41%	46,09%		22,69%	39,37%	44,45%	42,14%	36,22%	27,52%	35,07%	<b>27,79%</b>
Заамар	18,0%	21,37%	14,68%	33,64%	30,26%	26,91%	38,90%	21,14%	7,92%	26,79%	<b>8,38%</b>
Лүн	54,66%	30,02%	13,7%	36,2%	32,34%	40,17%	17,82%	20,85%	10,00%	30,03%	<b>24,93%</b>
Мөнгөнморьт	22,96%	15,7%	17,83%	12,6%	18,2%	7,62%	6,68%	2,94%	7,01%	12,29%	<b>5,94%</b>
Өндөрширээт	6,82%	8,00%	34,65%	33,1%	27,5%	21,34%	12,97%	4,84%	9,36%	18,48%	<b>30,11%</b>
Сүмбэр	22,73%	26,30%	27,26%	39,0%	33,5%	12,18%	35,60%	6,01%	8,37%	26,29%	<b>20,91%</b>
Сэргэлэн	3,94%	16,37%	11,13%	6,42%	6,59%	18,87%	1,10%	10,62%	0,98%	9,63%	<b>3,74%</b>
Угтаал	36,49%	41,03%	8,29%	51,18%	34,16%	56,35%	15,45%	18,13%	42,16%	34,20%	<b>86,21%</b>
Цээл	37,4%	28,7%	30,5%	34,9%	21,3%	32,16%	15,59%	7,59%	7,27%	24,59%	<b>7,70%</b>
Эрдэнэ	12,12%	13,02%	10,34%	13,56%	3,22%	6,52%	7,89%	1,04%	11,35%	8,14%	<b>5,59%</b>
Эрдэнэсант	33,67%	13,23%	26,9%	32,7%	38,9%	29,31%	16,71%	38,85%	3,99%	29,91%	<b>19,59%</b>
Зуунмод	32,02%	36,42%	22,00%	10,58%	17,98%	10,65%	3,04%	6,72%	3,77%	19,15%	<b>5,44%</b>
<b>Бүгд</b>	<b>19,96%</b>	<b>21,82%</b>	<b>22,74%</b>	<b>25,90%</b>	<b>20,81%</b>	<b>20,12%</b>	<b>16,42%</b>	<b>17,85%</b>	<b>11,89%</b>	<b>21,02%</b>	<b>20,70%</b>
Төвийн бүс	12,20%	25,61%	24,45%	21,94%	12,97%	16,77%	11,31%	32,47%	18,34%	19,70%	14,43%
Зүүн бүс	8,00%	9,09%	13,02%	9,03%	10,27%	4,25%	4,66%	3,20%	6,94%	7,66%	15,17%
Баруун бүс	28,09%	23,60%	23,29%	34,72%	27,45%	24,93%	18,85%	16,85%	9,17%	25,03%	23,92%
Хойд бүс	24,06%	24,85%	27,79%	28,95%	28,38%	30,73%	29,77%	17,32%	15,77%	27,91%	26,83%

**Б о й ж с о н т ө л, т о л г о й - S u r v i v a l s, h e a d s**

	Эхний 3 сард - as of first.3 months										
	1995	1996	1997	1998	1999	2000	2001	2002	2003	дундаж 1995- 2003	2004
<b>Ботго</b>	42	55	58	36	40	48	6	12	13	37	33
<b>Унага</b>	870	1175	1332	2860	690	1047	592	789	642	1169	883
<b>Тугал</b>	3188	4624	5356	5459	5793	4381	2846	1569	2180	4152	1896
<b>Хурга</b>	117691	124863	124777	162209	129223	132536	91986	86661	47651	121243	76902
<b>Ишиг</b>	25860	27667	38297	55694	44830	57100	35177	49863	29025	41811	50945
<b>Бүгд</b>	<b>147651</b>	<b>158384</b>	<b>169820</b>	<b>226258</b>	<b>180576</b>	<b>195112</b>	<b>130607</b>	<b>138894</b>	<b>79511</b>	<b>168413</b>	<b>130659</b>
<i>(сумаар-by soums)</i>											
Алтанбулаг	4559	15520	16186	28109	8775	20710	14240	20495	22247	16074	16660
Аргалант	10027	5055	6759	4068	2128	7979	9945	3004	1375	6121	10121
Архуст	1209	522	3619	2658	1349	1336	2366	1392	622	1806	6523
Батсүмбэр	6247	4527	3932	11035	3879	6733	1009	1258	4365	4828	3647
Баян	1118	2411	3483	3465	9398	1139	66	535	697	2702	1543
Баяндэлгэр	1083	2215	3819	1411	1902	537		952	844	1490	7785
Баянжаргалан	941	1088	1288	217	653	797	1638	610	2120	904	2796
Баян-Өнжүүл	6909	5503	17879	10781	11862	6421	8549	28338	2995	12030	1064
Баянхангай	2526	8611	2090	3667	4324	1961	6088	4361	2094	4204	9751
Баянцагаан	3965	13117	5448	6429	4811	6409		375	907	5069	467
Баянцогт	11621	8934	14462	7578	8601	11321	3986	2440	2415	8618	2689
Баянчандмань	2664	1572	2513	4076	1678	673	1208	513	429	1862	764
Борнуур	3643	4626	11119	11297	6049	8273	8012	6507	2470	7441	6072
Бүрэн	11773	9734	20087	25853	11082	827	7647	1273	830	11035	2865
Дэлгэрхаан		3369		649	2535	2500	1581	237	235	1553	1460
Жаргалант	1565	10942		5974	9920	13347	9233	10747	6835	8818	5743
Заамар	4160	4913	3354	9892	10600	10718	16247	9303	2211	8648	1955
Лүн	19443	10233	5150	17296	17291	23403	9810	11199	4633	14228	10926
Мөнгөнморьт	2316	1680	1893	1430	1994	922	804	377	893	1427	657
Өндөрширээт	2182	2376	10128	11648	10213	8563	5230	1929	3315	6534	10025
Сүмбэр	1925	2394	2834	4603	4274	1533	1221	549	784	2417	1626
Сэргэлэн	1530	5551	3722	2382	2664	7375	418	2588	169	3279	753
Угтаал	10466	10795	2290	16023	7078	17826	4220	4633	8269	9166	11587
Цээл	6621	5188	6071	8045	5284	8185	4018	1958	1816	5671	1092
Эрдэнэ	3543	3761	2692	4183	1027	2046	2617	357	3633	2528	2213
Эрдэнэсант	20683	7360	14813	21430	27713	21708	10152	22185	1976	18256	9340
Зуунмод	4932	6387	4189	2059	3492	1870	302	779	332	3001	535
<b>Бүгд</b>	<b>147651</b>	<b>158384</b>	<b>169820</b>	<b>226258</b>	<b>180576</b>	<b>195112</b>	<b>130607</b>	<b>138894</b>	<b>79511</b>	<b>168413</b>	<b>130659</b>
Төвийн бүс	21895	46078	47424	49760	31604	42785	23509	52575	26650	39454	19479
Зүүн бүс	10210	11677	16794	13364	16323	6777	7491	4223	8809	10857	21517
Баруун бүс	77854	62579	63983	114503	96120	95691	64993	57078	25379	79294	59001
Хойд бүс	37692	38050	41619	48631	36529	49859	34614	25018	18673	40104	30662

**Б о й ж с о н т е л, толгой - S u r v i v a l s, heads**

	Эхний 3 сард - as of first.3 months											
	1995	1996	1997	1998	1999	2000	2001	2002	2003	дундаж 1995- 2003	2004	
<b>Ботго</b>	100.0%	100.0%	100.0%	100.0%	100.0%	100.0%	100.0%	100.0%	100.0%	100.0%	100.0%	<b>100.0%</b>
<b>Унага</b>	99.5%	98.3%	100.0%	99.9%	99.9%	99.5%	79.4%	97.6%	89.4%	88.4%	88.4%	<b>87.1%</b>
<b>Тугал</b>	98.8%	99.3%	99.7%	99.3%	98.9%	99.3%	81.2%	94.8%	92.8%	86.3%	86.3%	<b>89.9%</b>
<b>Хурга</b>	99.8%	99.7%	99.8%	99.6%	99.3%	99.7%	85.8%	99.0%	92.8%	88.8%	88.8%	<b>93.8%</b>
<b>Ишиг</b>	99.8%	99.7%	100.0%	99.8%	99.1%	99.7%	86.5%	98.7%	91.9%	88.4%	88.4%	<b>92.0%</b>
<b>Бүгд</b>	<b>99.7%</b>	<b>99.7%</b>	<b>99.8%</b>	<b>99.6%</b>	<b>99.3%</b>	<b>99.7%</b>	<b>85.8%</b>	<b>98.9%</b>	<b>92.5%</b>	<b>88.7%</b>	<b>88.7%</b>	<b>93.0%</b>
<b>(сумаар-by soums)</b>												
Алтанбулаг	100.0%	100.0%	100.0%	100.0%	99.3%	99.3%	89.4%	98.8%	99.5%	90.5%	90.5%	<b>98.4%</b>
Аргалант	100.0%	98.7%	99.3%	99.5%	100.0%	100.0%	96.8%	98.9%	95.6%	95.0%	95.0%	<b>99.5%</b>
Архуст	100.0%	100.0%	99.9%	100.0%	97.5%	99.9%	94.3%	100.0%	89.0%	92.6%	92.6%	<b>99.8%</b>
Батсүмбэр	98.3%	99.8%	98.1%	96.7%	99.2%	99.2%	69.7%	93.0%	96.6%	91.7%	91.7%	<b>90.6%</b>
Баян	100.0%	100.0%	100.0%	100.0%	99.8%	97.9%	55.0%	100.0%	100.0%	98.0%	98.0%	<b>100.0%</b>
Баяндэлгэр	99.4%	100.0%	99.7%	99.6%	100.0%	100.0%		96.6%	95.5%	100.0%	100.0%	<b>99.3%</b>
Баянжаргалан	100.0%	100.0%	100.0%	100.0%	100.0%	100.0%	100.0%	100.0%	100.0%	100.0%	100.0%	<b>100.0%</b>
Баян-Өнжүүл	100.0%	100.0%	100.0%	100.0%	100.0%	100.0%	96.6%	99.8%	98.4%	97.6%	97.6%	<b>97.1%</b>
Баянхангай	98.2%	99.2%	100.0%	100.0%	99.0%	99.2%	89.6%	99.9%	89.1%	85.6%	85.6%	<b>99.5%</b>
Баянцагаан	100.0%	100.0%	100.0%	100.0%	100.0%	100.0%		95.4%	100.0%	100.0%	100.0%	<b>100.0%</b>
Баянцогт	99.9%	100.0%	99.5%	97.9%	98.9%	99.0%	68.7%	99.5%	99.4%	82.6%	82.6%	<b>97.7%</b>
Баянчандмань	98.0%	99.9%	99.4%	99.8%	98.0%	100.0%	82.0%	99.6%	96.4%	87.5%	87.5%	<b>93.5%</b>
Борнуур	99.2%	100.0%	100.0%	100.0%	98.0%	100.0%	63.9%	96.1%	58.6%	62.2%	62.2%	<b>65.5%</b>
Бүрэн	99.7%	99.7%	99.9%	100.0%	99.9%	98.5%	99.2%	100.0%	85.1%	99.5%	99.5%	<b>94.4%</b>
Дэлгэрхаан		100.0%		100.0%	100.0%	100.0%	100.0%	96.7%	100.0%	100.0%	100.0%	<b>100.0%</b>
Жаргалант	98.0%	99.3%		99.5%	99.7%	99.9%	63.4%	96.0%	82.6%	62.3%	62.3%	<b>97.3%</b>
Заамар	100.0%	99.2%	100.0%	99.9%	99.7%	100.0%	97.2%	99.0%	87.0%	94.9%	94.9%	<b>95.7%</b>
Лүн	99.6%	100.0%	100.0%	100.0%	100.0%	99.9%	92.1%	98.2%	91.3%	94.4%	94.4%	<b>98.1%</b>
Мөнгөнморьт	100.0%	99.9%	100.0%	100.0%	99.5%	97.9%	98.2%	94.5%	86.4%	99.0%	99.0%	<b>82.6%</b>
Өндөрширээт	100.0%	100.0%	100.0%	100.0%	100.0%	99.3%	100.0%	100.0%	100.0%	100.0%	100.0%	<b>100.0%</b>
Сүмбэр	100.0%	100.0%	100.0%	100.0%	99.5%	100.0%	28.4%	97.7%	96.0%	44.0%	44.0%	<b>93.4%</b>
Сэргэлэн	100.0%	98.9%	100.0%	100.0%	100.0%	99.8%	100.0%	100.0%	84.9%	100.0%	100.0%	<b>96.2%</b>
Угтаал	100.0%	99.3%	98.9%	98.9%	91.0%	99.9%	82.6%	100.0%	89.1%	91.1%	91.1%	<b>71.8%</b>
Цээл	100.0%	100.0%	100.0%	100.0%	100.0%	99.8%	90.6%	97.8%	94.0%	93.2%	93.2%	<b>91.6%</b>
Эрдэнэ	99.9%	99.2%	99.3%	99.4%	100.0%	100.0%	97.0%	100.0%	93.3%	96.9%	96.9%	<b>100.0%</b>
Эрдэнэсант	100.0%	100.0%	100.0%	100.0%	100.0%	100.0%	100.0%	99.9%	100.0%	100.0%	100.0%	<b>98.9%</b>
Зуунмод	100.0%	99.4%	99.8%	98.7%	96.9%	96.9%	77.2%	98.5%	94.3%	97.1%	97.1%	<b>99.8%</b>
<b>Бүгд</b>	<b>99.7%</b>	<b>99.7%</b>	<b>99.8%</b>	<b>99.6%</b>	<b>99.3%</b>	<b>99.7%</b>	<b>85.8%</b>	<b>98.9%</b>	<b>92.5%</b>	<b>88.7%</b>	<b>88.7%</b>	<b>93.0%</b>
Төвийн бүс	100.0%	99.78%	99.98%	99.95%	99.45%	99.50%	91.91%	99.38%	99.25%	95.02%	95.02%	<b>98.32%</b>
Зүүн бүс	99.92%	99.74%	99.81%	99.78%	99.61%	99.31%	96.21%	98.69%	94.44%	97.35%	97.35%	<b>99.07%</b>
Баруун бүс	99.81%	99.67%	99.93%	99.84%	99.18%	99.85%	95.06%	99.37%	91.71%	95.91%	95.91%	<b>91.80%</b>
Хойд бүс	99.38%	99.59%	99.48%	98.78%	99.10%	99.62%	68.68%	96.66%	84.33%	71.76%	71.76%	<b>88.43%</b>

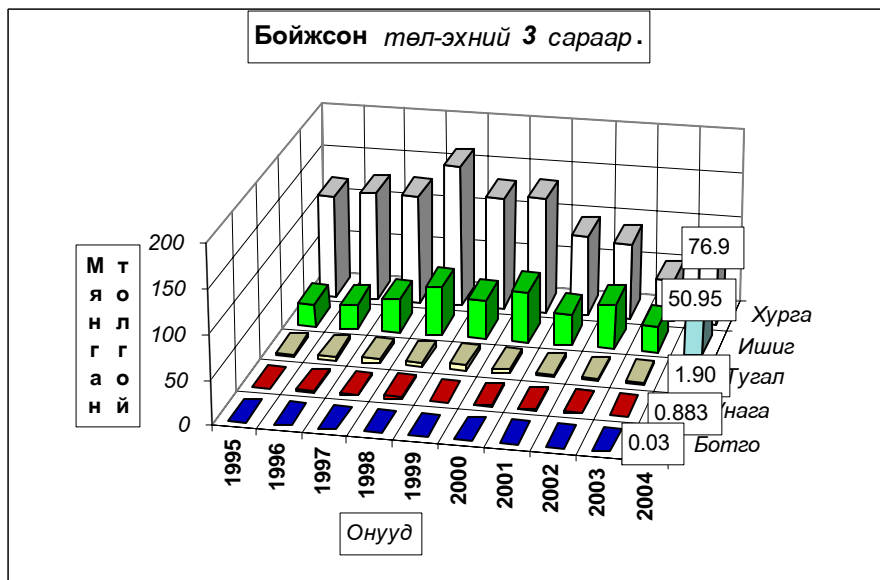

Гарсан төлийн 6.99 хувь болох 9820 төл хорогдсон нь урьд оны мөн үеэс 51.43 хувь 3335 төлөөр; 1995-2003 он мөн үеүдийн дунджаас 189.6 хувь 6429 төлөөр тус бүр өслөө. Гарсан **унаганы 12.92, тугалын 10.10, хурганы 6.16, ишигний 8.0** хувь нь тус бүр хорогдов. Хамгийн их хорогдолтой 5 сум **Борнуур, Угтаал, Мөнгөнморьт, Аргалант, Цээл** сумд **гарсан төлийнхөө 34.48-8.39** хувь буюу **4546-100** төл хорогдуулсан нь аймгийн бүх төлийн хорогдлын 85.1 хувийг (**бүгд 8357 төл**) эзлэв.

Төл малын хорогдол, толгой - Number of losses young animals, heads												
	Эхний 3 сард - as of first 3 months											
	1995	1996	1997	1998	1999	2000	2001	2002	2003	дундаж 1995- 2003	2004	
<b>Ботго</b>												
Унага	4	20		2	1	5	154	19	76	29	131	
Тугал	38	31	16	40	62	31	661	86	168	121	213	
Хурга	293	370	275	666	898	387	15224	841	3687	2369	5049	
Ишиг	60	75	15	130	401	173	5488	665	2554	876	4427	
<b>Бүгд</b>	<b>395</b>	<b>496</b>	<b>306</b>	<b>838</b>	<b>1362</b>	<b>596</b>	<b>21527</b>	<b>1611</b>	<b>6485</b>	<b>3391</b>	<b>9820</b>	
*(сумаар-by soums)												
Алтанбулаг					65	140	1680	250	104	534	270	
Аргалант		64	51	22			325	34	64	83	47	
Архуст			3		35	2	144		77	37	12	
Батсүмбэр	108	10	75	373	32	53	439	95	155	148	378	
Баян					18	25	54			24		
Баяндэлгэр	6		11	5				34	40	9	53	
Баянжаргалан							299	49	48	116	32	
Баян-Өнжүүл							709	5	256	148	53	
Баянхангай	45	69			43	15						
Баянцагаан								18		4		
Баянцогт	12		78	163	96	118	1820	13	14	288	63	
Баянчандмань	55	1	14	10	34		266	2	16	48	53	
Борнуур	28				121		4525	263	1747	987	3195	
Бүрэн	38	28	21		14	13	59		145	25	171	
Дэлгэрхаан								8		2		
Жаргалант	32	80		31	26	19	5331	445	1441	852	162	
Заамар		38		6	27		467	90	329	105	87	
Лүн	69				8	29	840	200	440	229	212	
Мөнгөнморьт		2			11	20	15	22	140	14	138	
Өндөрширээт							58			15		
Сүмбэр					21		3077	13	33	778	115	
Сэргэлэн		62				13			30	19	30	
Угтаал		73	26	176	700	11	890		1008	268	4546	
Цээл						20	416	45	116	120	100	
Эрдэнэ	2	29	18	25			82		262	22		
Эрдэнэсант								13		3	102	
Зуунмод		40	9	27	111	60	89	12	20	50	1	
<b>Бүгд</b>	<b>395</b>	<b>496</b>	<b>306</b>	<b>838</b>	<b>1362</b>	<b>596</b>	<b>21527</b>	<b>1611</b>	<b>6485</b>	<b>3391</b>	<b>9820</b>	
Төвийн бүс		102	9	27	176	213	2068	329	202	722	333	
Зүүн бүс	8	31	32	30	64	47	295	56	519	107	203	
Баруун бүс	152	208	47	182	792	146	3381	361	2294	914	5271	
Хойд бүс	235	155	218	599	330	190	15783	865	3470	3183	4013	

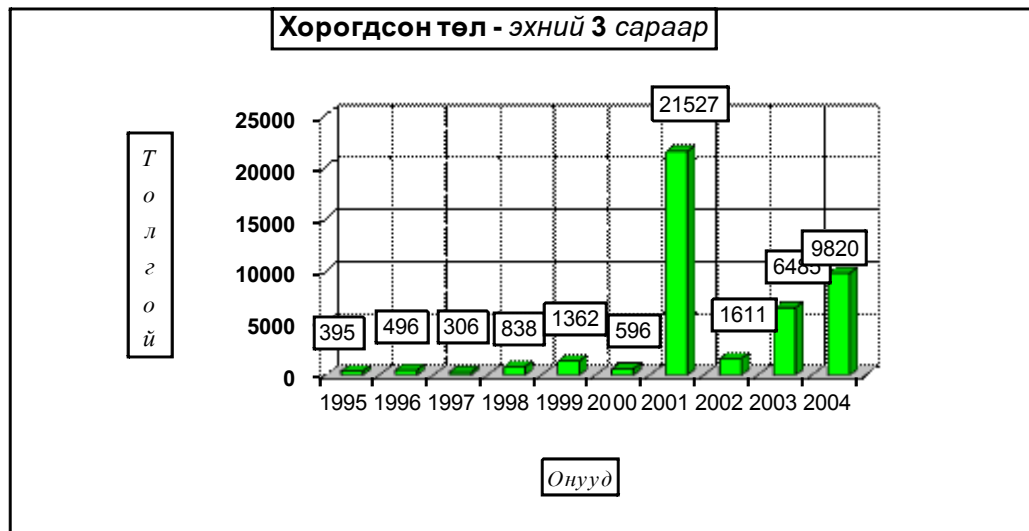

## Төл малын хорогдол,толгой - Number of losses young animals,heads

	Гарсан төлд эзлэх хувь-Percentage to total number of offsprings											
	Эхний 3 сард - as of first.3 months											
	1995	1996	1997	1998	1999	2000	2001	2002	2003	Дундаж 1992- 2002	2004	
<b>Ботго</b>												
<b>Унага</b>	0.46%	1.67%		0.07%	0.14%	0.48%	20.64%	2.35%	10.58%	11.64%	<b>12.92%</b>	
<b>Тугал</b>	1.18%	0.67%	0.30%	0.73%	1.06%	0.70%	18.85%	5.20%	7.16%	13.73%	<b>10.10%</b>	
<b>Хурга</b>	0.25%	0.30%	0.22%	0.41%	0.69%	0.29%	14.20%	0.96%	7.18%	11.16%	<b>6.16%</b>	
<b>Ишиг</b>	0.23%	0.27%	0.04%	0.23%	0.89%	0.30%	13.50%	1.32%	8.09%	11.60%	<b>8.00%</b>	
<b>Бүгд</b>	<b>0.27%</b>	<b>0.31%</b>	<b>0.18%</b>	<b>0.37%</b>	<b>0.75%</b>	<b>0.30%</b>	<b>14.15%</b>	<b>1.15%</b>	<b>7.54%</b>	<b>11.33%</b>	<b>6.99%</b>	
	(сумаар-by soums)											
Алтанбулаг					0.74%	0.67%	10.55%	1.21%	0.47%	9.46%	<b>1.59%</b>	
Аргалант		1.25%	0.75%	0.54%			3.16%	1.12%	4.45%	5.04%	<b>0.46%</b>	
Архуст			0.08%		2.53%	0.15%	5.74%		11.02%	7.38%	<b>0.18%</b>	
Батсүмбэр	1.70%	0.22%	1.87%	3.27%	0.82%	0.78%	30.32%	7.02%	3.43%	8.34%	<b>9.39%</b>	
Баян					0.19%	2.15%	45.00%			1.96%		
Баяндэлгэр	0.55%		0.29%	0.35%				3.45%	4.52%		<b>0.68%</b>	
Баянжаргалан												
Баян-Өнжүүл						3.38%		0.17%	1.58%	2.43%	<b>2.92%</b>	
Баянхангай	1.75%	0.79%			0.98%	0.76%	10.43%	0.11%	10.89%	14.43%	<b>0.54%</b>	
Баянцагаан									4.58%			
Баянцогт	0.10%		0.54%	2.11%	1.10%	1.03%	31.35%	0.53%	0.58%	17.44%	<b>2.29%</b>	
Баянчандмань	2.02%	0.06%	0.55%	0.24%	1.99%		18.05%	0.39%	3.60%	12.50%	<b>6.49%</b>	
Борнуур	0.76%				1.96%		36.09%	3.88%	41.43%	37.82%	<b>34.48%</b>	
Бүрэн	0.32%	0.29%	0.10%		0.13%	1.55%	0.77%		14.87%	0.53%	<b>5.63%</b>	
Дэлгэрхаан								3.27%				
Жаргалант	2.00%	0.73%		0.52%	0.26%	0.14%	36.60%	3.98%	17.41%	37.68%	<b>2.74%</b>	
Заамар		0.77%		0.06%	0.25%		2.79%	0.96%	12.95%	5.12%	<b>4.26%</b>	
Лүн	0.35%				0.05%	0.12%	7.89%	1.75%	8.67%	5.57%	<b>1.90%</b>	
Мөнгөнморьт		0.12%			0.55%	2.12%	1.83%	5.51%	13.55%	1.04%	<b>17.36%</b>	
Өндөрширээт						0.67%						
Сүмбэр					0.49%		71.59%	2.31%	4.04%	56.01%	<b>6.61%</b>	
Сэргэлэн		1.10%				0.18%			15.08%		<b>3.83%</b>	
Угтаал		0.67%	1.12%	1.09%	9.00%	0.06%	17.42%		10.87%	8.85%	<b>28.18%</b>	
Цээл						0.24%	9.38%	2.25%	6.00%	6.83%	<b>8.39%</b>	
Эрдэнэ	0.06%	0.77%	0.66%	0.59%			3.04%		6.73%	3.14%		
Эрдэнэсант								0.06%			<b>1.08%</b>	
Зуунмод		0.62%	0.21%	1.29%	3.08%	3.11%	22.76%	1.52%	5.68%	2.88%	<b>0.19%</b>	
<b>Бүгд</b>	<b>0.27%</b>	<b>0.31%</b>	<b>0.18%</b>	<b>0.37%</b>	<b>0.75%</b>	<b>0.30%</b>	<b>14.15%</b>	<b>1.15%</b>	<b>7.54%</b>	<b>11.33%</b>	<b>6.99%</b>	
Төвийн бүс		0.22%	0.02%	0.05%	0.55%	0.50%	8.09%	0.62%	0.75%	4.98%	1.68%	
Зүүн бүс	0.08%	0.26%	0.19%	0.22%	0.39%	0.69%	3.79%	1.31%	5.56%	2.65%	0.93%	
Баруун бүс	0.19%	0.33%	0.07%	0.16%	0.82%	0.15%	4.94%	0.63%	8.29%	4.09%	8.20%	
Хойд бүс	0.62%	0.41%	0.52%	1.22%	0.90%	0.38%	31.32%	3.34%	15.67%	28.24%	11.57%	



Мал төллөлт - Female breeding stock given birth

сумаар by soums	Төллөсөн эх мал Number of breeding stock, heads				Хорогдсон төл Number of losses young animals					Бойжсон төл Number of survivals, heads						
	Ингэ female camels	Гүү mare	Үнээ cow	Эм		Бо- тго young camels	Уна- га foals	Ту- гал calves	Хурга lamb	Ишиг kids	Бо- тго young camels	Унага foals	Тугал calves	Хурга lamb	Ишиг kids	
				хонь ewe	ямаа female goat											
Алтанбулаг		250	180	10300	6200				150	120		250	180	10150	6080	
Аргалант		32	26	6790	3320		3	2	23	19		29	24	6767	3301	
Архуст			25	4300	2210				10	2			25	4290	2208	
Батсүмбэр	2	5	501	1702	1706			28	206	144	2	5	473	1563	1604	
Баян	3		2	1164	374						3		2	1164	374	
Баяндэлгэр		13	24	5270	2523		2	5	19	27		11	19	5259	2496	
Баянжаргалан	18	5	2	2415	356						18	5	2	2415	356	
Баян-Өнжүүл				618	452				15	17				615	449	
Баянхангай	3		4	5368	4429				32	21	3		4	5336	4408	
Баянцагаан			12	289	166								12	289	166	
Баянцогт		12	98	1476	1014				48	15		12	98	1533	1046	
Баянчандмань		1	20	283	482				12	41		1	20	272	471	
Борнуур		310	497	5030	3430		45	50	1750	1350		265	447	3280	2080	
Бүрэн	2	33	20	1678	1303		4	2	80	85	2	29	18	1598	1218	
Дэлгэрхаан		3	17	953	487							3	17	953	487	
Жаргалант			45	3450	2410			3	130	29			42	3320	2381	
Заамар			7	1120	915				39	48			7	1081	867	
Лүн		171	106	5962	4894		14	4	85	109		157	102	5879	4788	
Мөнгөнморьт		1	87	479	228				12	94	32		1	75	385	196
Өндөрширээт	2	16	28	6176	3803						2	16	28	6176	3803	
Сүмбэр			24	1205	512					75	40		24	1130	472	
Сэргэлэн		1	19	526	237					19	11		1	19	507	226
Угтаал		142	213	7564	8214		63	102	2136	2245		79	111	5428	5969	
Цээл		12	38	619	523				2	56	42		12	36	563	481
Эрдэнэ			1	82	1047	1083							1	82	1047	1083
Эрдэнэсант	3	6	11	5599	3760				2	70	30	3	6	9	5558	3764
Зуунмод			21	344	167				1					20	344	171
<b>Дүн</b>	<b>33</b>	<b>1014</b>	<b>2109</b>	<b>81727</b>	<b>55198</b>		<b>131</b>	<b>213</b>	<b>5049</b>	<b>4427</b>		<b>33</b>	<b>883</b>	<b>1896</b>	<b>76902</b>	<b>50945</b>
Төвийн бүс		251	232	12077	7222			1	184	148		251	231	11905	7092	
Зүүн бүс	21	20	222	14675	6774		2	17	123	61	21	18	205	14560	6713	
Баруун бүс	10	383	444	35039	28328		81	112	2498	2580	10	302	332	32572	25785	
Хойд бүс	2	360	1211	19936	12874		48	83	2244	1638	2	312	1128	17865	11355	

**Том малын зүй бус хорогдол**

**4-р сарын 1-ний байдлаар оны эхний малын 1.049 хувь буюу 15484 том мал зүй бусаар хорогдсон нь 2003 оны мөн үеэс 7.5 дахин 100686 толгойгоор; 1995-2003 оны мөн үеүдийн дунджаас 3.9 дахин 45538 толгойгоор тус бүр буурлаа.**

**Оны эхний адууны 0.91, үхрийн 1.62, хонины 1.04, ямааны 1.01 хувь нь тус бүр хорогдов.** Хамгийн их хорогдолтой 5 сум **Угтаал, Цээл, Сүмбэр, Мөнгөнморьт, Эрдэнэсант сумд оны эхний малынхаа 8.31-1.39 хувь 3462-336 том мал зүй бусаар хорогдуулсан нь аймгийн бүх хорогдлын 53.88 хувийг (бүгд 8343 толгой) эзлэв.**

Хорогдсон том малын хувийн жин-төрлөөр

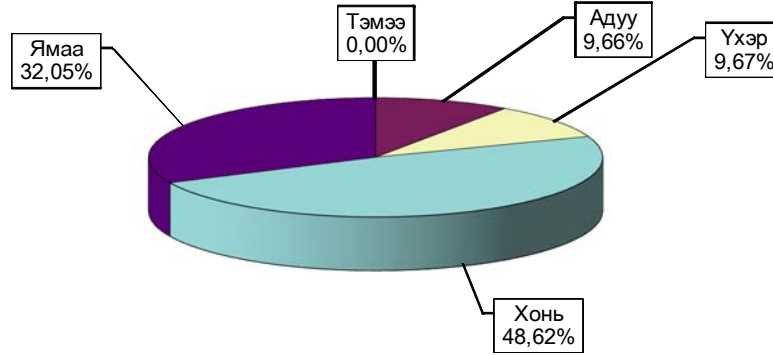

Том малын зүй бус хоргодол - Natural losses of adult animals

	Хорогдсон том мал - толгой						үүнээс - өвчнөөр үхсэн мал						Хорогдсон хэлтгэлч						Эзлэх хувь		Зөрүү (+,-) Change(+,-)			
	Number of losses adult animals, heads						of which-losses animals due to the diseases												хоргогдод total losses	өвчнөөр үхсэн малд losses animals due to the diseases				
	Малын төрлөөр - by types of animals																							
	Бүгд	Тэмээ	Адуу	Үхэр	Хонь	Ямаа	Бүгд	Тэмээ	Адуу	Үхэр	Хонь	Ямаа	Бүгд	Тэмээ	Адуу	Үхэр	Хонь	Ямаа	Бүгд	Тэмээ				
Total	camel	horse	cattle	sheep	goat	Total	camel	horse	cattle	sheep	goat	Total	camel	horse	cattle	sheep	goat	Total	camel					
Алтанбулаг	647		28	49	350	220	7				7										4,18%	1,08%	-3024	
Аргалант	188		16	23	98	51	66		7	10	30	19	44		6	7	19	12			1,21%		-641	
Аруст	25		3	4	10	8								4			2	2				0,16%		-677
Батгомбэр	571		20	74	263	214	135		6	28	54	47	243		2	27	116	98			3,69%		-129	
Баян																								-40
Баяндэлгэр	641		60	90	261	230	183		24	30	67	62	141		17	19	56	49			4,14%		-1772	
Баянхоргогдон																								-830
Баян-Өмжүүл	47		9	2	15	21	27		3	1	8	15	44		6	2	15	21			0,30%		-4302	
Баянхангай	74		9	3	28	34																0,48%		-3064
Баянцагаан	3				3		3															0,02%	100,00%	-413
Баянцог	99		21	12	39	27	79		10	9	36	24	45		5	4	21	15			0,64%	79,80%	-2200	
Баянхандмань	213		21	25	77	90	14		3	4	13	38		2	9	14	13				1,38%	6,57%	-3040	
Борнуур	146		18	17	75	36	42				30	12	62		7	9	18	28			0,94%	28,8%	-1528	
Бүрэн	1038		109	68	616	245	5		1	3	1	142		12	11	66	53				6,70%	0,48%	-9207	
Дэлгэрхаан	224		3	12	125	84	4				4		20				14	6				1,45%		-1455
Жаргалант	397		37	42	198	120	81		10	28	28	15	120		9	17	65	29			2,56%	20,40%	-3192	
Заамар	450		25	24	237	164	43		3	9	17	14	188		2	6	89	91			2,91%		-19533	
Лүн	1014		88	94	482	350	118		16	15	57	30	205		16	32	88	69			6,55%	11,6%	-6503	
Мөнгөнморьт	448		139	98	158	53	29		5	10	14	220		49	54	86	31				2,89%	6,47%	65	
Өндөрширээт	601		95	84	250	172	36		8	4	11	13	114		15	21	46	32			3,88%	5,99%	-7483	
Сүмбэр	366		22	12	271	61	25				1	24	108				89	19				2,36%	6,83%	-1131
Сэргэлэн	451		34	46	227	144	26		5	8	6	7	272		17	23	156	76			2,91%	5,76%	-118	
Угтаал	3462		204	155	1824	1279	373		32	42	164	135	630		27	23	317	263			22,36%	10,77%	-10623	
Цаал	2620		236	379	1216	789	483		29	72	237	145	738		112	136	301	189			16,92%		-11788	
Эрдэнэ	262		13	44	113	92	10		2		1	7	69		3	9	23	34			1,69%		-102	
Эрдэнэсант	1447		284	131	572	460	292		56	40	99	97	141		26	15	43	57			9,35%	20,18%	-7655	
Зуунмод	50		2	9	20	19	35				5	15	15	2			2					0,32%	70,00%	-301
<b>Бүгд дүн</b>	<b>15484</b>		<b>1496</b>	<b>1497</b>	<b>7528</b>	<b>4963</b>	<b>2116</b>		<b>218</b>	<b>315</b>	<b>904</b>	<b>685</b>	<b>3590</b>		<b>333</b>	<b>426</b>	<b>1644</b>	<b>1187</b>			<b>100%</b>	<b>13,67%</b>	<b>-100686</b>	
2003-03	116170		35	15935	17252	48184	34764	6971	1	897	895	3149	2029	36163	3	4215	5467	13063	13415			100%	6,00%	
Эер (тоогаар)	-100686		-35	-14439	-15755	-40656	-29801	-4849	-1	-679	-580	-2245	-1344	-32573	-3	-3882	-5041	-11419	-12228					
ҮҮ (хувьцаар)	-86,7%		-100,0%	-90,6%	-91,3%	-84,4%	-85,7%	-69,6%	-100,0%	-75,7%	-64,8%	-71,3%	-66,2%	-90,1%	-100,0%	-92,1%	-92,2%	-87,4%	-91,2%					

Том малын зүй бус хорогдол - Natural losses of adult animals

	Эхний 3 сард - as of first.3 months										
	1995	1996	1997	1998	1999	2000	2001	2002	2003	дундаж 1995- 2003	2004
<b>Тэмээ</b>	9	6	6	5	36	58	164	2	35	<b>36</b>	
<b>Адуу</b>	323	408	542	477	4958	13157	34108	848	15935	<b>7862</b>	1496
<b>Үхэр</b>	575	405	1368	769	19531	25926	48731	860	17252	<b>12824</b>	1497
<b>Хонь</b>	2664	1972	2329	2179	30497	33448	122830	3151	48184	<b>27473</b>	7528
<b>Ямаа</b>	472	389	755	764	10482	22828	43345	1650	34764	<b>12828</b>	4963
<b>Бүгд</b>	<b>4043</b>	<b>3180</b>	<b>5000</b>	<b>4194</b>	<b>65504</b>	<b>95417</b>	<b>249178</b>	<b>6511</b>	<b>116170</b>	<b>61022</b>	<b>15484</b>
<b>(сумаар-by soms)</b>											
Алтанбулаг	144	97	505	206	3107	4320	23367	919	3671	<b>4037</b>	647
Аргалант	62	97	436	171	453	2414	5126	160	829	<b>1083</b>	188
Архуст	26	45	68	159	721	518	9817	624	702	<b>1409</b>	25
Батсүмбэр	376	107	106	405	19475	329	6725	568	700	<b>3199</b>	571
Баян			24		640	926	24181	110	40	<b>4320</b>	
Баяндэлгэр	67	23	62	169	2801	87	2456	403	2413	<b>942</b>	641
Баянжаргалан	89	21	56	7	80	2720	22516	595	830	<b>2990</b>	
Баян-Өнжүүл	518	601	189	125	1500	6991	16387	186	4349	<b>3427</b>	47
Баянхангай	277	108	160	76	316	146	4182	50	3138	<b>939</b>	74
Баянцагаан	44		228	256	933	13250	47091	10	416	<b>7779</b>	3
Баянцогт	96	60	531	234	2251	777	8284	175	2299	<b>1634</b>	99
Баянчандмань	170	56	567	159	1308	154	1796	37	3253	<b>833</b>	213
Борнуур	89	107	41	20	3797	162	6306	177	1674	<b>1375</b>	146
Бүрэн	113	201	200	243	845	19560	3861	297	10245	<b>3952</b>	1038
Дэлгэрхаан	9			4	25	7665	528	32	1679	<b>1105</b>	224
Жаргалант	48	478		175	3845	435	7118	412	3589	<b>1789</b>	397
Заамар	124		82	45	89	173	1617	287	19983	<b>2489</b>	450
Лүн	241	99	82	109	2048	8039	12404	283	7517	<b>3425</b>	1014
Мөнгөнморьт	92	160	92	67	1359	156	188	194	383	<b>299</b>	448
Өндөрширээт	86	175	37	59	144	2970	6598	185	8084	<b>2038</b>	601
Сүмбэр	258	56	71	21	1188	80	5301	38	1497	<b>946</b>	366
Сэргэлэн	18	67	158	59	3005	957	11050	166	569	<b>1783</b>	451
Угтаал	727	107	49	323	11257	97	3010	115	14085	<b>3308</b>	3462
Цээл	70	93	116	46	892	411	2431	64	14408	<b>2059</b>	2620
Эрдэнэ	48	142	192	301	974	353	3798	176	364	<b>705</b>	262
Эрдэнэсант	213	181	810	706	1787	21570	9368	188	9102	<b>4881</b>	1447
Зуунмод	38	99	138	49	664	157	3672	60	351	<b>581</b>	50
<b>Бүгд</b>	<b>4043</b>	<b>3180</b>	<b>5000</b>	<b>4194</b>	<b>65504</b>	<b>95417</b>	<b>249178</b>	<b>6511</b>	<b>116170</b>	<b>61022</b>	<b>15484</b>
Төвийн бүс	762	864	1218	695	9209	25675	101567	1341	9356	17607	1198
Зүүн бүс	322	391	494	703	6575	4760	62956	2102	4732	10666	1376
Баруун бүс	1860	964	1536	1611	17403	60631	43999	1501	88241	24194	10930
Хойд бүс	1099	961	1752	1185	32317	4351	40656	1567	13841	10859	1980

Том малын зүй бус хорогдол - Natural losses of adult animals

	Оны эхний малд эзлэх хувь-Percentage of losses to total livestock at beginning of year										
	Эхний 3 сард - as of first.3 months										
	1995	1996	1997	1998	1999	2000	2001	2002	2003	дундаж 1992 - 2003	2004
<b>Тэмээ</b>	0,21%	0,14%	0,14%	0,12%	0,88%	1,39%	4,54%	0,07%	1,29%	0,94%	
<b>Адуу</b>	0,15%	0,16%	0,21%	0,17%	1,64%	4,33%	13,67%	0,44%	8,58%	3,15%	0,91%
<b>Үхэр</b>	0,30%	0,19%	0,58%	0,31%	7,41%	10,75%	26,45%	0,72%	15,79%	6,38%	1,64%
<b>Хонь</b>	0,27%	0,20%	0,23%	0,20%	2,60%	2,85%	11,15%	0,35%	5,97%	2,67%	1,04%
<b>Ямаа</b>	0,20%	0,13%	0,22%	0,18%	2,11%	4,62%	8,96%	0,36%	7,05%	3,10%	1,01%
<b>Бүгд</b>	<b>0,25%</b>	<b>0,18%</b>	<b>0,27%</b>	<b>0,20%</b>	<b>2,93%</b>	<b>4,30%</b>	<b>12,32%</b>	<b>0,39%</b>	<b>7,27%</b>	<b>3,22%</b>	<b>1,05%</b>
	(сумаар-by soms)										
Алтанбулаг	0,18%	0,10%	0,43%	0,15%	2,30%	2,81%	17,09%	0,97%	3,81%	3,46%	0,73%
Аргалант	0,10%	0,13%	0,73%	0,28%	0,72%	3,92%	10,69%	0,41%	2,29%	1,95%	0,47%
Архуст	0,07%	0,13%	0,18%	0,32%	1,44%	1,06%	20,23%	1,72%	2,22%	3,40%	0,08%
Батсүмбэр	0,74%	0,22%	0,19%	0,65%	28,79%	0,71%	12,99%	1,08%	1,18%	5,84%	1,08%
Баян			0,04%		0,82%	1,16%	36,03%	0,38%	0,14%	7,49%	
Баяндэлгэр	0,12%	0,03%	0,10%	0,24%	3,69%	0,14%	4,26%	0,71%	3,89%	1,49%	0,98%
Баянжаргалан	0,15%	0,03%	0,08%	0,01%	0,09%	2,65%	24,10%	1,01%	1,33%	4,03%	
Баян-Өнжүүл	0,56%	0,61%	0,17%	0,10%	1,08%	4,95%	13,93%	0,18%	4,51%	3,02%	0,05%
Баянхангай	0,80%	0,30%	0,51%	0,25%	0,83%	0,34%	8,72%	0,11%	7,19%	2,43%	0,18%
Баянцагаан	0,04%		0,19%	0,18%	0,60%	8,09%	39,12%	0,02%	0,64%	6,67%	0,00%
Баянцогт	0,14%	0,08%	0,74%	0,35%	3,31%	1,16%	12,10%	0,36%	5,61%	2,56%	0,25%
Баянчандмань	0,52%	0,17%	1,57%	0,47%	3,81%	0,54%	5,75%	0,14%	11,83%	2,64%	0,90%
Борнуур	0,19%	0,23%	0,08%	0,03%	5,83%	0,30%	10,36%	0,35%	3,13%	2,53%	0,31%
Бүрэн	0,11%	0,18%	0,16%	0,17%	0,52%	12,07%	3,21%	0,26%	9,49%	3,09%	1,04%
Дэлгэрхаан	0,02%			0,01%	0,03%	10,55%	1,19%	0,07%	4,25%	1,88%	0,52%
Жаргалант	0,09%	0,93%		0,32%	6,17%	0,66%	9,58%	0,68%	5,40%	2,97%	0,95%
Заамар	0,23%		0,13%	0,06%	0,11%	0,19%	1,65%	0,29%	27,32%	3,21%	0,85%
Лүн	0,32%	0,12%	0,09%	0,10%	1,62%	6,14%	9,26%	0,24%	6,81%	3,17%	1,16%
Мөнгөнморьт	0,37%	0,62%	0,36%	0,22%	4,18%	0,54%	0,66%	0,58%	1,11%	1,02%	1,46%
Өндөрширээт	0,12%	0,25%	0,05%	0,07%	0,17%	3,19%	7,65%	0,23%	10,62%	2,56%	0,94%
Сүмбэр	1,26%	0,28%	0,30%	0,08%	4,22%	0,32%	19,88%	0,20%	6,83%	4,05%	2,08%
Сэргэлэн	0,03%	0,09%	0,19%	0,07%	3,00%	1,11%	13,76%	0,35%	1,28%	2,35%	1,01%
Угтаал	1,14%	0,17%	0,08%	0,47%	15,86%	0,15%	4,16%	0,21%	27,76%	5,18%	8,31%
Цээл	0,18%	0,22%	0,25%	0,09%	1,63%	0,72%	3,94%	0,11%	25,60%	4,01%	7,87%
Эрдэнэ	0,08%	0,21%	0,30%	0,43%	1,28%	0,51%	4,93%	0,24%	0,48%	1,00%	0,31%
Эрдэнэсант	0,15%	0,12%	0,55%	0,43%	1,02%	11,85%	6,62%	0,14%	7,73%	3,23%	1,40%
Зуунмод	0,12%	0,25%	0,30%	0,10%	1,35%	0,43%	13,75%	0,26%	1,75%	1,63%	0,24%
<b>Бүгд</b>	<b>0,25%</b>	<b>0,18%</b>	<b>0,27%</b>	<b>0,20%</b>	<b>2,93%</b>	<b>4,30%</b>	<b>12,32%</b>	<b>0,39%</b>	<b>7,27%</b>	<b>3,22%</b>	<b>1,05%</b>
Төвийн бүс	0,20%	0,20%	0,25%	0,13%	1,59%	4,42%	21,08%	0,40%	2,90%	3,84%	0,37%
Зүүн бүс	0,11%	0,13%	0,15%	0,19%	1,64%	1,22%	16,91%	0,74%	1,61%	3,17%	0,43%
Баруун бүс	0,29%	0,14%	0,21%	0,21%	2,00%	6,74%	5,45%	0,20%	13,06%	3,20%	1,93%
Хойд бүс	0,33%	0,28%	0,50%	0,32%	8,33%	1,25%	11,26%	0,53%	4,53%	3,16%	0,75%

**Том малын хорогдол - эхний 3 сард .**

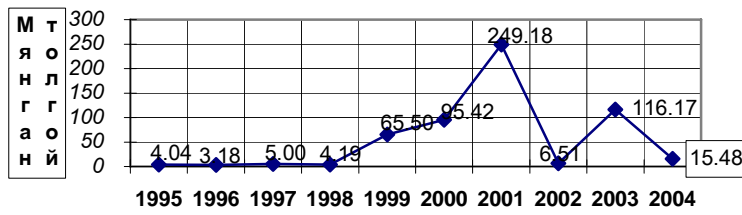

Онууд

**Том малын хорогдлын  
оны эхний малд эзлэх хувь-(Эхний 3 сараар)**

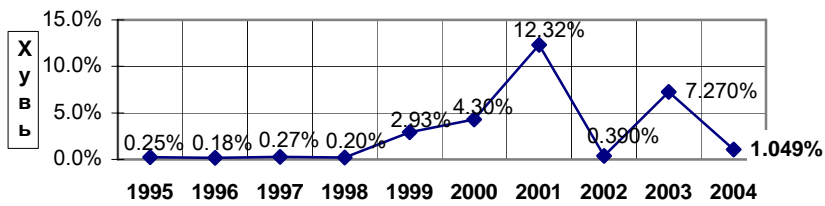

Онууд

**Хорогдсон мал - эхний 3 сард .**

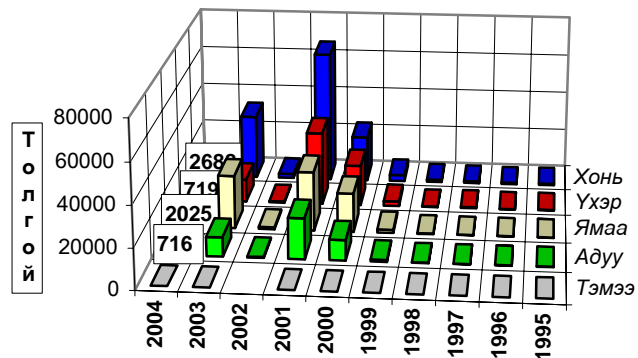

Онууд



# А Ж Ү Й Л Д В Э Р

Өмчийн бүх төрлийн аж үйлдвэрийн газрууд оны эхний **03** сард (1995 оны үнээр, зэрэгцүүлсэн үнэнд шилжүүлснээр) **1135.5** сая ₮-ийн бүтээгдэхүүн үйлдвэрлэсэн нь өмнөх оны мөн үеэс **59.6 хувь** буюу **424.2** сая ₮-өөр, **2002** оныхоос **207.4 хувь** буюу **766.1** сая ₮-өөр тус тус **өсчээ**. Аймгийн нийт бүтээгдэхүүний үйлдвэрлэл өссөн нь **алт олборлолт, модон эдлэлийн үйлдвэрлэл** өмнөх оноос **44.2-574.7 хувь** буюу **4.5-574.7** сая ₮-өөр өссөнтэй холбоотой.

Оны үнээр нийт бүтээгдэхүүний үйлдвэрлэлтэнд эзлэх сумдын үйлдвэрлэсэн бүтээгдэхүүний хувийн жингээс харахад алт үйлдвэрлэлтийг оруулан тооцсноор **Заамар, Зуунмод, Сэргэлэн, Баянчандмань, Угтаал** сумд **1.38-62.23** (эдгээр сумдын үйлдвэрлэлт **92.75**) хувийг эзлэв.

Алт үйлдвэрлэлтийг оруулахгүйгээр тооцоход **Зуунмод, Баянчандмань, Заамар, Батсүмбэр, Эрдэнэсант** сумд **1.96-69.58** (эдгээр сумдын үйлдвэрлэлт **81.37**) хувийг эзлэв.

Энэ нь тус аймгийн нийт үйлдвэрлэлтэнд дулааны эрчим хүч болон архины үйлдвэрүүдийн үйлдвэрлэлт илүү хувийн жинг эзэлдэг болохыг харуулав.

АЖ ҮЙЛДВЭРИЙН НИЙТ БҮТЭЭГДЭХҮҮН, 1995 оны зэрэгцүүлэх үнээр,  
гол нэрийн бүтээгдэхүүнээр, сая.төг

GROSS INDUSTRIAL OUTPUT, at constant prices of 1995, estimation by major commodities, mln tog

АЖ ҮЙЛДВЭРИЙН САЛБАР INDUSTRIAL SECTOR	2002 III	2003 III	2004 III	Дүнд эзлэх хувь Percentage share to total			2004% 2003%
				2002	2003	2004	
<b>Нийт дүн Total</b>	<b>369,40</b>	<b>711,34</b>	<b>1 135,50</b>	<b>100,0%</b>	<b>100,0%</b>	<b>100,0%</b>	<b>159,6%</b>
<b>Ашигт малтмал олборлолт mining and quarrying</b>	0,00	0,00	574,67	0,00%	0,00%	50,61%	0,0%
<b>Хүнсний бүтээгдэхүүн, ундаа үйлдвэрлэл Manufacture of food products and beverages</b>	118,11	236,86	144,17	31,97%	33,30%	12,70%	60,9%
Сүү, сүүн бүтээгдэхүүн үйлдвэрлэл Manufacture of dairy products	0,00	0,72	1,05	0,000%	0,101%	0,09%	0,0%
Үр тарианы гурил, цардуул, малын тэжээл Manufacture of grain mill products, starches, starch products, and prepared animal feeds	2,54	0,76	3,04	0,69%	0,11%	0,268%	0,0%
Хүнсний бусад бүтээгдэхүүний, үйлдвэрлэл Manufacture of other food products	11,46	9,75	5,73	3,10%	1,37%	0,505%	58,8%
Ундаа үйлдвэрлэл/согтууруулах ундаа ороод/ Manufacture of beverages	104,11	225,63	134,35	28,18%	31,72%	11,832%	59,5%
<b>Нэхмэлийн үйлдвэрлэл Manufacture of textiles</b>	1,30	1,29	3,17	0,35%	0,18%	0,28%	0,0%
<b>Хувцас үйлдвэрлэл, үслэг арьс боловсруулалт Manufacture of wearing apparel dressing and dyeing of fur</b>	43,92	214,72	187,83	11,89%	30,19%	16,54%	87,5%
<b>Арьс шир боловсруулах, ширэн эдлэл, гутал үйлдвэрлэл Tanning, dressing of leather, manufacture of luggage, handbagz saddlery harnees, footwear</b>	1,13	5,76	4,05	0,31%	0,81%	0,36%	70,3%
<b>Мод, модон эдлэл Manufacture of wood and wooden products</b>	12,13	10,02	14,50	3,28%	1,41%	1,28%	144,7%
<b>Нийтлэх, хэвлэх, дуу бичлэг хийх ажиллагаа Publishing, printing and reproduction of recorded media</b>	0,29	0,00	0,09	0,08%	0,00%	0,008%	0,0%
<b>Төмрийн үйлдвэрлэл Manufacture of basic metals</b>	0,47	0,91	0,01	0,127%	0,13%	0,001%	1,1%
<b>Цахилгаан, дулаан, уур үйлдвэрлэл Electricity, thermal energy, steam</b>	192,05	241,78	207,01	51,99%	33,99%	18,23%	85,6%

АЖ ҮЙЛДВЭРИЙН БҮТЭЭГДЭХҮҮНИЙ ҮЙЛДВЭРЛЭЛТ , оны үнээр  
SALES OF INDUSTRIAL OUTPUT, at current price

/сумдаар/	мян -₮, mln.tog			Дүнд эзлэх хувь		
	Бүтэн 03 сарын гүйцэтгэл			Percentage share to total		
	2002 он	2003 он	2004 он	2002	2003	2004
Алтанбулаг	7,800.0	7,840.0	9,900.0	0.87	0.66	0.32
Аргалант	400.0	11,621.0	15,443.0	0.04	0.98	0.50
Архуст	2,313.0	4,793.2	7,565.8	0.26	0.41	0.24
Батсүмбэр	38,271.0	38,917.8	24,264.2	4.28	3.29	0.78
Баян	3,382.9	2,208.8	3,557.5	0.38	0.19	0.11
Баяндэлгэр	10,857.2	13,377.6	7,162.7	1.22	1.13	0.23
Баянжаргалан	390.0	4,741.6	3,670.0	0.04		0.12
Баян-Өнжүүл	7,770.8	2,026.5	2,000.0	0.87	0.17	0.06
Баянхангай	12,645.2	13,193.9	9,491.7	1.42	1.12	0.31
Баянцагаан		6,158.4	5,702.0		0.52	0.18
Баянцогт	10,064.9	14,080.5	10,229.2	1.13	1.19	0.33
Баянчандмань	37,928.4	63,877.6	55,285.8	4.24	5.40	1.79
Борнуур	31,135.0	20,738.0	6,152.0	3.48	1.75	0.20
Бүрэн	185.0	1,415.0	4,496.1	0.02	0.12	0.15
Дэлгэрхаан	1,202.5	1,578.2	3,561.0	0.13	0.19	0.12
Жаргалант	40,031.5	40,607.5	20,169.5	4.48	3.43	0.65
Заамар	27,097.8	19,384.1	1,925,535.6	3.03	1.64	62.23
Лүн	17,313.5	30,205.2	16,977.0	1.94	2.55	0.55
Мөнгөнморьт	11,022.7	12,196.0	9,718.3	1.23	1.03	0.31
Өндөрширээт	2,125.6	7,908.4	12,187.0	0.24	0.67	0.39
Сүмбэр	746.0	60.0	99.0	0.08	0.01	0.00
Сэргэлэн	2,735.0	4,445.0	105,252.5	0.31	0.38	3.40
Угтаал	13,371.2	9,632.2	42,754.1	1.50	0.81	1.38
Цээл	10,653.6	5,742.2	19,642.2	1.19	0.49	0.63
Эрдэнэ	7,596.1	7,733.4	11,512.1	0.85	0.65	0.37
Эрдэнэсант	5,150.0	18,161.4	20,852.0	0.58	1.54	0.67
Зуунмод	591,398.5	819,836.5	741,203.8	66.18	69.33	23.95
<b>Аймгийн дүн</b>	<b>893,587.4</b>	<b>1,182,480.0</b>	<b>3,094,384.1</b>	<b>100.0</b>	<b>99.7</b>	<b>100.0</b>

**ГОЛ НЭР ТӨРЛИЙН БҮТЭЭГДЭХҮҮН ҮЙЛДВЭРЛЭЛТ  
PRODUCTION OF MAJOR COMMODITIES**

Гол нэр төрлийн бүтээгдэхүүн	MAJOR COMMODITIES	Хэмжих нэгж	units	Бүтэн 03 сарын гүйцэтгэл (биет хэмжээгээр)			2003 оноос зөрүү (+,-) биет хэмж
				2002 он	2003 он	2004 он	
				Монгол дээл, тэрлэг бүгд	Mongolian traditional costume "DEEL"	ширхэг	pieces
Сүлжмэл эдлэл	Knitted goods	мян,төг	thous.teg	1300.0	1292.0	3172.6	1880.6
Савхин гутал бүгд	Leather footwear	хос	pairc	179	617	489	-128
Эмэгтэй хослол	Female suits	хос	pairc		45	62	17
Эсгий гутал бүгд	felt boots	хос	pairc	35	643	364	-279
Хивс	Carpet	мян,кв,м	thous.m2				0.00
Хэрэглээний мод	Wood as a fuel	мян,м3	thous.m3		0.2		-0.2
Гурил	Wheat flour	тонн	tons	20.1	6.0	24.1	18.1
Талх	Bread	тонн	tons	74.5	61.9	36.3	-25.6
Нарийн боов	bakery products	тонн	tons	7.0	6.6	3.9	-2.7
Арвайн гурил	bakery flour	тонн	tons				0.0
Савхин дээл, куртка	Leather jacket	ширхэг	pieces				0
Костюм	Suits	хос	pairc				0
Гэрийн мод, модон эдлэл	Wood and wooden articles	мян,төг	thous.teg	4677.0	1763.5	1536.0	-227.5
Ундаа	Soft drinks	мян,литр	thous.l	28.1	60.3	5.7	-54.6
Зүсмэл материал	Sawn wood	мян,м3	thous.m3	0.5	0.5	0.8	0.3
Тэжээл	Fodder	тонн	tons	6.3	2.4	7.2	4.8
Куртка	Jacket	ширхэг	pieces	15437	14	18	4
Цамц, Желет	Sweater	ширхэг	pieces	3072	108443	150909	42466
Өмд	Troosers @ pants	ширхэг	pieces	201531	296957	134007	-162950
Шорт	shorts	ширхэг	pieces	66853	0	56060	56060
Жинсэн юбка		ширхэг	pieces				0
Пальто	Overcoat	ширхэг	pieces				0
Алт, мөнгөн эдлэл	Jewellery	ширхэг	pieces				0
Хөвөнтэй бээлий	Cotton mittens	хос	pairc				0
Цэвэр ус борлуулалт	Distribution water	мян/м3	thous.m3	60.8	44.4	71.7	27.3
Сувагжуулалт	Collection, purification and distribution water	мян/м3	thous.m3	44.0	29.1	49.6	20.5
Зуух, яндан, пийшин	oven, chimney	ширхэг	pieces	114	44	37	-7
Барилгын хаалга, цонх	Building door and windows	мян,м,кв	thous.m2	0.02			0.00
Архи, дарс	Alcohol drinks	мян, литр	thous.l	59.0	127.90	78.0	-49.9
Сонин	Newspaper	мхдх	min.pr.p				0.0
Ном товхимол	Book	мхдх	min.pr.p			1.9	1.9
Хүснэгт маягт	Charters	мхдх	min.pr.p	120.0			0.0
Бланк / бусад	Blank /others/	мян,ш	min.pieces			3.0	3.0
Дул. Эрчим хүч	Thermal energy	мян,г,кл	thous.Gcal	87.1	117.4	92.8	-24.6
Спорт хослол	Sports clothes	хос	pairc	16404	0	22617	22617
Эсгий	Felt	мян.м	thous.m				0.0
Угаасан ноос		тонн	tons				0.0
Сүү,сүүн бүтээгдэхүүн	Milk, milk products	мян.төг	thous.teg	0.0	720.0	1050.0	330.0
Алт /кг /	Gold	кг	kg			131.6	131.6

Энэ сард аж үйлдвэрийн гол нэр төрлийн 27 бүтээгдэхүүнээс 16 нэрийн бүтээгдэхүүний үйлдвэрлэл өнгөрсөн оны мөн үеэс нэмэгдлээ. Нэр төрлөөр нь үзвэл гурил, сүүн бүтээгдэхүүн, тэжээл, монгол дээл, сүлжмэл эдлэл, эмэгтэй хослол, бүх төрлийн цамц, куртка, шорт, спорт хослол, цэвэр ус, сувагжуулалт, ном товхимол, бланк, зүсмэл материал, алт зэрэг бүтээгдэхүүний үйлдвэрлэл өсч, талх, нарийн боов, архи дарс, ундаа, савхин болон эсгий гутал, өмд, хэрэглээний мод, гэрийн хэрэглэл, дулаан үйлдвэрлэлт, зуух яндан зэрэг 11 нэрийн бүтээгдэхүүний үйлдвэрлэл буурав.



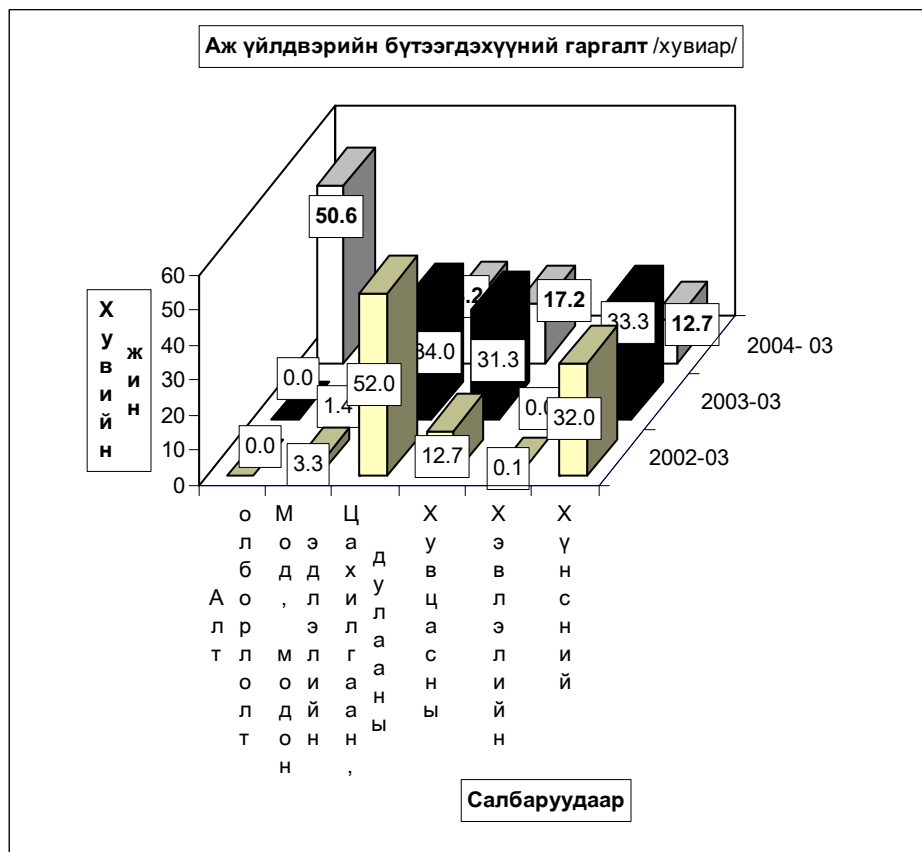

Аж үйлдвэрийн салбарын дүнгээр оны эхний **03 сард** оны үнээр **3000.53 сая ₮**-ийн бүтээгдэхүүн борлуулсан нь өнгөрсөн оны мөн үеийнхээс **228.9 хувь** буюу **2088.13 сая ₮**-өөр өсчээ. Оны эхний **03 сард хэвлэл, алт, хувцас болон дулааны борлуулалт** өнгөрсөн оны мөн үеэс **21.5-2029.1 хувь** буюу **0.8 –2029.1 сая ₮**-өөр өссөн нь нөлөөлжээ.

Оны үнээр нийт борлуулалтанд сумдын борлуулсан бүтээгдэхүүний эзлэх хувийн жинг зэрэгцүүлж үзэхэд алт борлуулалтыг оруулан тооцсноор **Заамар, Зуунмод, Сэргэлэн, Баянчандмань Угтаал** сумд **1.42-64.17** (эдгээр сумдын борлуулалт **92.51**) хувийг эзлэв.

Алтны борлуулалтыг оруулахгүйгээр тооцоход **Зуунмод, Баянчандмань Заамар, Эрдэнэсант, Цээл** сумд **2.04-66.61** (эдгээр сумдын борлуулалт **79.09**) хувийг эзлэв.

Энэ нь тус аймгийн нийт борлуулалтанд дулааны эрчим хүч болон архины үйлдвэрүүдийн борлуулалт илүү хувийн жинг эзэлж байгаатай холбоотой юм.

АЖҮЙЛДВЭРИЙН БОРЛУУЛСАН БҮТЭЭГДЭХҮҮН, оны үнээр, сая тг  
SOLD PRODUCTION OF INDUSTRY, at current price, mln tog

АЖҮЙЛДВЭРИЙН САЛБАР INDUSTRIAL SECTOR	2002 III	2003 III	2004 III	Дүнд эзлэх хувь Percentage share to total			2004% 2003%
				2002	2003	2004	
<b>Нийт дүн Total</b>	<b>721.64</b>	<b>912.40</b>	<b>3,000.53</b>	<b>100.0</b>	<b>100.0</b>	<b>100.0</b>	<b>328.9</b>
Ашигт малтмал олборлолт mining and quarrying	0.00	0.00	2,029.1	0.0	0.0	67.6	0.0
Хүнсний бүтээгдэхүүн, ундаа үйлдвэрлэлт Manufacture of food products and beverages	164.81	290.53	173.38	22.8	31.84	5.78	59.7
Ү Сүү, сүүн бүтээгдэхүүн үйлдвэрлэлт Manufacture of dairy products	0.00	0.72	1.05	0.0	0.25	0.61	145.8
Ү Үр тарианы гурил, цардуул, малын тэжээл н Manufacture of grain mill products, Starches, э starch products, and prepared animal feeds	6.47	2.04	8.83	3.93	0.70	5.09	432.8
э Хүнсний бусад бүтээгдэхүүний, үйлдвэрлэл с Manufacture of other food products	32.89	24.31	13.17	19.96	8.37	7.60	54.2
Ундаа үйлдвэрлэл/сортлуулах ундаа ороод/ Manufacture of beverages	125.45	263.46	150.33	76.12	90.68	86.71	57.1
Нэхмэлийн үйлдвэрлэл Manufacture of textiles	1.30	1.29	1.77	0.18	0.14	0.06	137.2
Хувцас үйлдвэрлэл, үслэг арьс боловсруулалт Manufacture of wearing apparel dressing and dyeing of fur	128.14	187.11	227.33	17.76	20.51	7.58	121.5
Арьс шир боловсруулах, ширэн эдлэл, гутал үйлдвэрлэл Tanning, dressing of leather, manufacture of luggage, handbag, saddlery harness, footwear	4.16	9.66	7.29	0.58	1.06	0.24	75.5
Мод, модон эдлэл Manufacture of wood and wooden products	7.32	14.85	14.77	1.01	1.63	0.49	99.5
Нийтлэх, хэвлэх, дуу бичлэг хийх ажиллагаа Publishing, printing and reproduction of recorded media	1.60	0.00	0.76	0.22	0.00	0.03	0.0
Төмрийн үйлдвэрлэл Manufacture of basic metals	2.08	1.65	0.82	0.29	0.18	0.03	49.7
Цахилгаан, дулаан, уур үйлдвэрлэл Electricity, thermal energy, steam	412.23	407.31	545.33	57.12	44.64	18.17	133.9

АЖ ҮЙЛДВЭРИЙН БҮТЭЭГДЭХҮҮНИЙ БОРЛУУЛАЛТ , оны үнээр  
SALES OF INDUSTRIAL PRODUCTION, at current price

/сумдаар/	мян -₮, mln.tog			Дүнд эзлэх хувь		
	Бүтэн 03 сарын гүйцэтгэл			Percentage share to total		
	2002 он	2003 он	2004 он	2002	2003	2004
Алтанбулаг	7,800.0	7,800.0	9,525.0	1.08	0.85	0.32
Аргалант	400.0	11,531.0	15,477.0	0.06	1.26	0.52
Архуст	2,313.0	4,793.2	7,565.8	0.32	0.53	0.25
Батсүмбэр	24,944.0	38,917.8	24,264.2	3.46	4.27	0.81
Баян	3,382.9	2,208.8	3,557.5	0.47	0.24	0.12
Баяндэлгэр	10,912.4	13,164.3	7,242.0	1.51	1.44	0.24
Баянжаргалан	390.0	4,741.6	3,670.0	0.05	0.52	0.12
Баян-өнжүүл	7,796.8	2,026.5	2,000.0	1.08	0.22	0.07
Баянхангай	12,645.2	13,193.9	9,491.7	1.75	1.45	0.32
Баянцагаан		6,158.4	5,702.0		0.67	0.19
Баянцогт	10,541.0	14,217.3	10,321.2	1.46	1.56	0.34
Баянчандмань	37,928.4	63,877.6	55,285.8	5.26	7.00	1.84
Борнуур	20,079.0	18,630.0	7,304.0	2.78	2.04	0.24
Бүрэн	185.0	1,415.0	4,592.1	0.03	0.16	0.15
Дэлгэрхаан	1,262.5	1,578.2	3,561.0	0.17	0.17	0.12
Жаргалант	40,031.5	40,447.5	20,169.5	5.55	4.43	0.67
Заамар	27,097.8	19,384.1	1,925,535.6	3.76	2.12	64.17
Лүн	15,911.5	26,052.7	16,457.0	2.20	2.86	0.55
Мөнгөнморьт	7,206.5	10,195.8	9,150.4	1.00	1.12	0.30
Өндөрширээт	2,125.6	7,908.4	12,187.0	0.29	0.87	0.41
Сүмбэр	746.0	60.0	99.0	0.10	0.01	0.00
Сэргэлэн	2,735.0	4,445.0	105,252.5	0.38	0.49	3.51
Угтаал	12,652.1	9,632.2	42,754.1	1.75	1.06	1.42
Цээл	10,653.6	5,742.2	19,818.2	1.48	0.63	0.66
Эрдэнэ	7,596.1	7,753.4	11,592.1	1.05	0.85	0.39
Эрдэнэсант	5,150.0	18,161.4	20,852.0	0.71	1.99	0.69
Зуунмод	449,150.9	558,369.0	647,100.8	62.24	61.20	21.57
<b>Аймгийн дүн</b>	<b>721,636.8</b>	<b>912,405.3</b>	<b>3,000,527.5</b>	<b>100.0</b>	<b>100.0</b>	<b>100.0</b>

Аж үйлдвэрийн салбарт 2004 оны 03-р сард нийт 2324 хүн ажиллаж бүтээмж 488.6 мянган ₮ байгаа нь өнгөрсөн оны мөн үеэс 15.3, 2002 оноос 71.5 хувиар тус тус өсөв.

АЖ ҮЙЛДВЭРИЙН АЖИЛЛАГСДЫН ТОО, сарын эцэст  
EMPLOYMENT IN INDUSTRY, at the end of the month

АЖ ҮЙЛДВЭРИЙН САЛБАР INDUSTRIAL SECTOR		2002 III	2003 III	2004 III	Дүнд эзлэх хувь Percentage share to total			2004% 2003%
					2002	2003	2004	
<b>Нийт дүн Total</b>		<b>1,297</b>	<b>1,678</b>	<b>2,324</b>	<b>100.0</b>	<b>100.0</b>	<b>100.0</b>	<b>138.5%</b>
<b>Ашигт малтмал олборлолт mining and quarrying</b>		0	0	740	0.00%	0.00%	31.84%	<b>0.0%</b>
<b>Хүнсний бүтээгдэхүүн, ундаа үйлдвэрлэлт Manufacture of food products and beverages</b>		172	199	135	13.26%	11.86%	5.81%	<b>67.8%</b>
Ү ү н э э с	Сүү, сүүн бүтээгдэхүүн үйлдвэрлэлт Manufacture of dairy products	0	0	1	0.0%	0.0%	0.7%	<b>0.0%</b>
	Үр тарианы гурил, цардуул, малын тэжээл Manufacture of grain mill products, Starches, starch products, and prepared animal feeds	7	3	5	4.1%	1.5%	3.7%	<b>166.7%</b>
	Хүнсний бусад бүтээгдэхүүний, үйлдвэрлэл Manufacture of other food products	45	53	33	26.2%	26.6%	24.4%	<b>62.3%</b>
	Ундаа үйлдвэрлэл/согтууруулах ундаа ороод/ Manufacture of beverages	120	143	96	69.8%	71.9%	71.1%	<b>67.1%</b>
<b>Нэхмэлийн үйлдвэрлэл Manufacture of textiles</b>		6	5	6	0.463%	0.298%	0.258%	<b>120.0%</b>
<b>Хувцас үйлдвэрлэл, үслэг арьс боловсруулалт Manufacture of wearing apparel dressing and dyeing of fur</b>		619	814	793	47.73%	48.51%	34.12%	<b>97.4%</b>
<b>Арьс шир боловсруулах, ширэн эдлэл, гутал үйлдвэрлэл Tanning, dressing of leather, manufacture of luggage, handbagz, saddlery harnees, footwear</b>		8	27	24	0.62%	1.61%	1.0%	<b>88.9%</b>
<b>Мод, модон эдлэл Manufacture of wood and wooden products</b>		37	70	56	2.85%	4.17%	2.41%	<b>80.0%</b>
<b>Нийтлэх, хэвлэх, дуу бичлэг хийх ажиллагаа Publishing, printing and reproduction of recorded media</b>		6	0	3	0.463%	0.000%	0.129%	<b>0.0%</b>
<b>Төмрийн үйлдвэрлэл Manufacture of basic metals</b>		4	7	6	0.308%	0.417%	0.258%	<b>85.7%</b>
<b>Цахилгаан, дулаан, уур үйлдвэрлэл Electricity, thermal energy, steam</b>		445	556	561	34.31%	33.13%	24.14%	<b>100.9%</b>

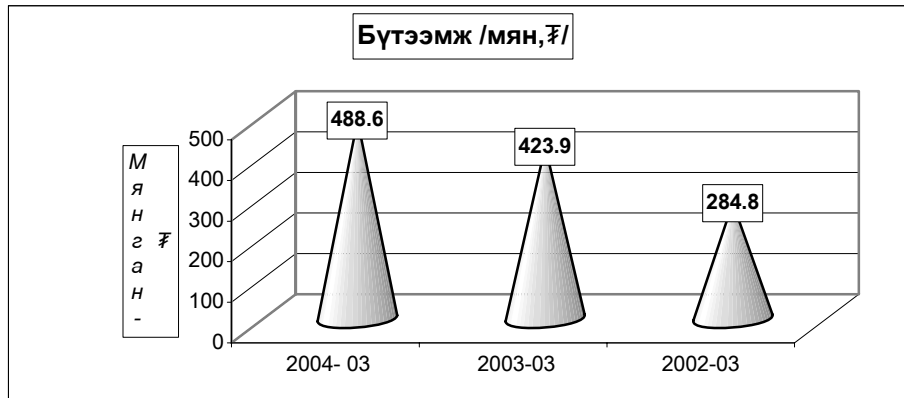

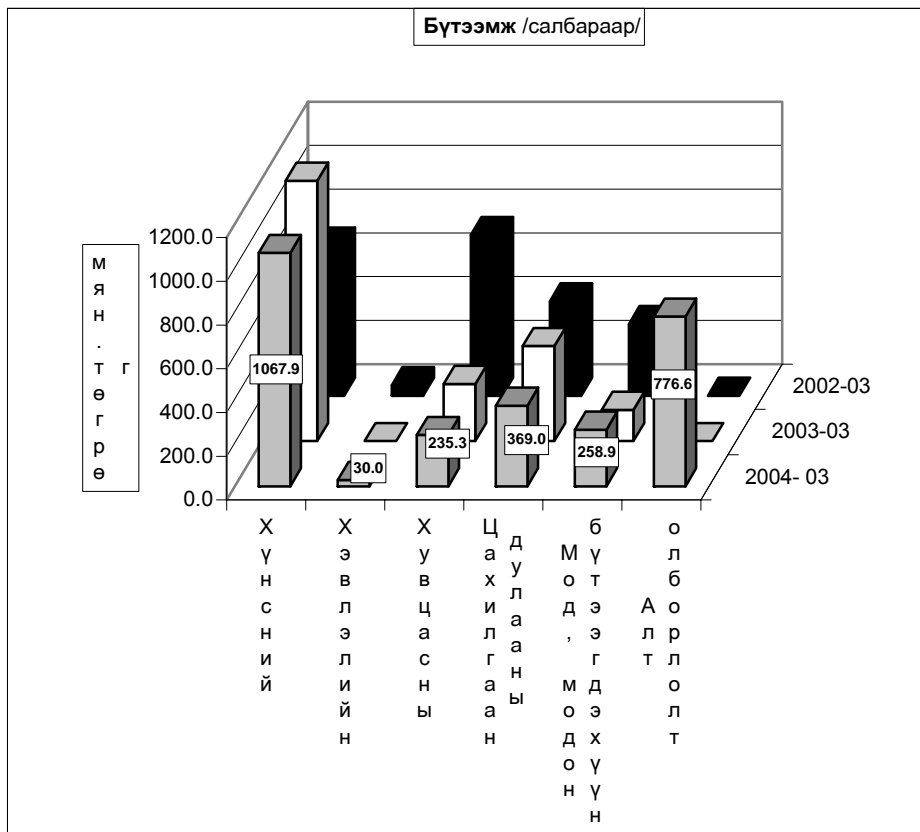

Ахуй үйлчилгээний байгууллагууд оны эхний 03 сард 170 цэгт 232 хүн ажиллаж, 33694.8 мянган ₮-ийн орлого үйлчилгээний ажил хийж 18495.3 мянган ₮-ийн зардал гаргаж 14240 хүнд үйлчилжээ. Нийт орлогын 32.9 хувь нь оёдол, 7.1 хувь нь гутал, 4.6 хувь нь модон эдлэл, 15.7 хувь нь тээврийн хэрэгслийн болон ахуйн техникийн засвар, 29.8 хувь нь үсчин гоо засал, гэрэл зураг, 7.5 хувь нь халуун усны, 2.4 хувь нь бусад үйлчилгээний орлого эзлэв.

Ахуйн үйлчилгээний газруудын орлогын гүйцэтгэлийг гол нэр төрлөөр үзүүлбэл:

сумд	Үүнээс													
	Бүгд		Оёдол		Гутал засвар		Ахуйн техникийн засвар		Үсчин, гоо засал		Гэрэл зураг		Халуун ус	
	Орлого	Үйлч- лүүлсэн хүний тоо	Орлого	Үйлч- лүүлсэн хүний тоо	Орлого	Үйлч- лүүлсэн хүний тоо	Орлого	Үйлч- лүүлсэн хүний тоо	Орлого	Үйлч- лүүлсэн хүний тоо	Орлого	Үйлч- лүүлсэн хүний тоо	Орлого	Үйлч- лүүлсэн хүний тоо
АБ	370,0	409	35,0	30	56,0	40			72,0	112	125,0	115	82,0	112
АР	40,8	102											40,8	102
АТ	150,0	30	150,0	30										
БС	121,7	132			18,0	8			78,7	44	25,0	80		
БА	709,8	317	405,0	85	111,6	62			136,8	76	56,4	94		
БД	559,0	160	530,0	90					29,0	70				
БЖ	445,7	181	310,0	62	56,5	19			21,6	36	57,6	64		
БӨ	123,0	128							51,0	31	72,0	97		
БХ	1 041,0	219	400,0	56	51,0	36			43,0	26				
БЦ	180,5	73	150,0	30					19,5	21			11,0	22
БТ	91,3	216							20,2	45	48,6	110	22,5	61
БЧ	871,2	397	87,0	80					102,0	130	17,2	54		
БН	1 143,9	698	471,7	85	229,9	76			136,8	240	78,8	157	226,7	140
БҮ	158,1	269			47,7	36			68,4	90	42,0	143		
ДХ	538,9	192	290,0	43	145,0	12			46,3	44	57,6	93		
ЖА	1 190,0	910	330,0	57	85,0	15	70,0	13	425,0	465	100,0	120	180,0	240
ЗА	414,0	280	150,0	26	23,0	15			120,0	60	35,0	54	86,0	125
ЛҮ	512,1	133	163,1	19	36,0	20	16,0	4	39,0	38				
ММ	135,8	49	94,2	13					41,6	36				
ӨШ	21,6	29			9,3	15			12,3	14				
СҮ	59,0	90							28,0	15	18,0	37	13,0	38
СЭ	203,3	74	120,0	8					16,3	9	67,0	57		
УГ	134,7	33	75,0	14	38,0	2			7,5	10	6,2	5		
ЦЭ	987,5	162	224,0	22					165,0	99	54,0	24		
ЭР	2 223,5	2 245	1 895,0	100					100,0	60	50,0	157	24,0	1 924
ЭС	2 950,0	727	750,0	50	600,0	72			450,0	370	150,0	90		
ЭМ	18 318,4	5 985	4 453,7	390	899,0	635	2 154,7	200	6 368,0	2 090	375,6	370	1 842,0	2 080
<b>Дүн</b>	<b>33 694,8</b>	<b>14 240</b>	<b>11 083,7</b>	<b>1 290</b>	<b>2 406,0</b>	<b>1 063</b>	<b>2 240,7</b>	<b>217</b>	<b>8 598,0</b>	<b>4 231</b>	<b>1 436,0</b>	<b>1 921</b>	<b>2 528,0</b>	<b>4 844</b>

**Алт олборлолт**

Тус аймгийн нутаг дэвсгэр дээр үйл ажиллагаа явуулж **алт олборлож** байгаа **8** аж ахуйн нэгж оны эхний **03** сард **бохир жингээр 144.6 цэвэр жингээр 131.6 кг алт** тушааж **2029.1 сая ₮**-ийн борлуулалт хийсэн нь өмнөх оны мөн үеэс олборлож тушаасан алт **131.6 кг** буюу **2029.1 сая ₮**-өөр өсөв. **03-р** сарын байдлаар **1 грамм** алтны дундаж үнэ **15416.23 ₮** байгаа нь өмнөх сараас **203.13 ₮-өөр** өсчээ.

Алт олборлолтыг аж ахуйн нэгжийн хариуцлагын хэлбэрээр үзүүлбэл:

	Улсад тушаасан алт /кг/			2004-03 2003-03	Улсад тушаасан алт /мян.төг/			1 грамм алтны үнэ			2003 оноос зөрүү /т,-/	
	2002-03	2003-03	2004-03		2002-03	2003-03	2004-03	2002-03	2003-03	2004-03	олборло- сон алт /кг/	1 грам- мын үнэ /төг.мөн/
УҮГ	0,0	0,0	4,5	0,0	0,0	0,0	68 894,5	0,00	0,00	15 309,89	4,5	15 309,9
ХК	0,0	0,0	0,0	0,0	0,0	0,0	0,0	0,00	0,00	0,00	0,0	0,0
ХХК	0,0	0,0	127,1	0,0	0,0	0,0	1 960 190,2	0,00	0,00	15 420,00	127,1	15 420,0
<b>Дүн</b>	<b>0,0</b>	<b>0,0</b>	<b>131,6</b>	<b>0,0</b>	<b>0,0</b>	<b>0,0</b>	<b>2 029 084,7</b>	<b>0,00</b>	<b>0,00</b>	<b>15 416,23</b>	<b>131,6</b>	<b>15 416,2</b>

Алтны үйлдвэрлэлт-кг

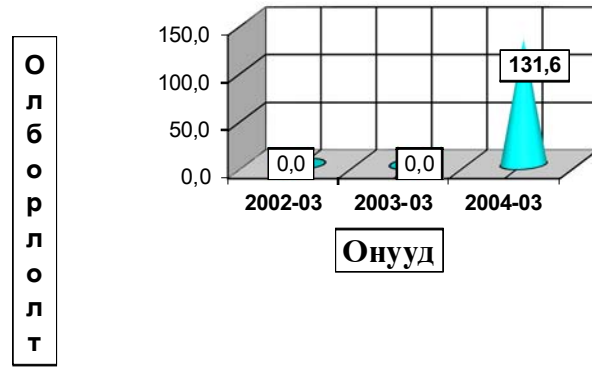

Нэг грамм алтны үнэ - ₮-өөр

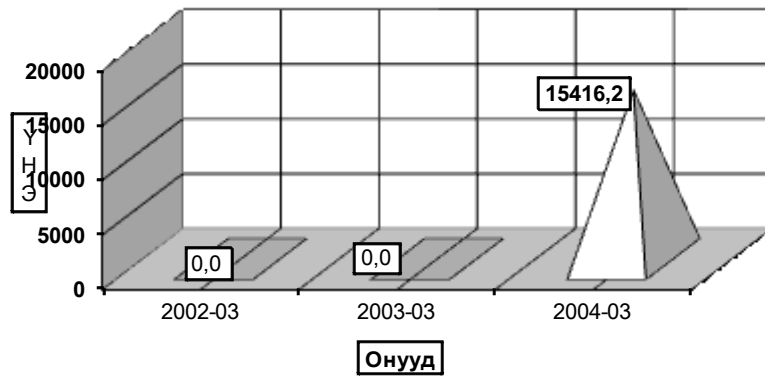

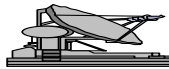

# Тээвэр, Холбоо

2004 оны эхний 3 сард авто тээврээр үйлчилгээ хийдэг Компани, Хоршоо, хувиараа хөдөлмөр эрхлэгчид 44,3 мянган-тонн ачаа, 1707,6 мян-тонн-км, 55,6 мян-хүнд үйлчлэн 5074,9 мян-хүн-км-ийн ажил үйлчилгээ гүйцэтгэсэн нь өмнөх оны мөн үеийнхээс 292,7 мян-тн-км, 1498,8 мян-хүн-км-ийн ажил тус тус илүү гүйцэтгэж, үйлчлүүлсэн хүний тоо 13.2 мянган хүнээр нэмэгдлээ.

## Тээвэр - Transport.

Тээврийн үзүүлэлтүүд <i>Transport indicators</i>	Хэмжих нэгж	2002 III	2003 III	2004 III	2004 / 2003%	
					тоогоор	хувиар
Тээсэн ачаа - Бүгд <i>Carried freight-total</i>	мян-тонн thous-tons	28.4	33.3	44.3	11.0	133.0%
Ачаа эргэлт - Бүгд <i>Freight turnover-total</i>	мян-тн-км thous-tons-km	1984.0	1414.9	1707.6	292.7	120.7%
Зорчигчид - Бүгд <i>Passengers -total</i>	мян-хүн thous-persons	40.9	42.4	55.6	13.2	131.1%
Зорчигч эргэлт - Бүгд <i>Passenger turnover -total</i>	мян-х-км thous pass-km	2871.3	3576.1	5074.6	1498.5	141.9%

Сумдын тээврийн үйлчилгээ эрхэлдэг аж ахуйн нэгж, хувь хүмүүсийн 2004 оны I улирлын мэдээ

д		Ачаа эргэлт мян-тн-км	Тээсэн ачаа мян-тн	Зорчигч эргэлт мян-хүн-км	Тээсэн зорчигч мян-хүн
1	Алтанбулаг	22,0	1,8	0,8	0,01
2	Аргалант	18,6	0,4		
3	Архуст	5,4	0,01	720,0	0,14
4	Батсүмбэр				
5	Баян				
6	Баяндэлгэр			45,4	0,58
7	Баянжаргалан	1,4	0,01	8,7	0,2
8	Баян-Өнжүүл			45,6	0,2
9	Баянхангай			107,2	0,5
10	Баянцагаан				
11	Баянцогт	32,6	0,3	32,0	0,3
12	Баянчандмань			718,0	5,7
13	Борнуур	14,7	0,1	30,8	2,9
14	Бүрэн	92,0	0,02	49,5	1,30
15	Дэлгэрхаан			248,0	0,4
16	Жаргалант	42,1	0,7	306,2	1,5
17	Заамар			720,0	4,0
18	Лүн	15,2	0,1	12,2	0,4
19	Мөнгөнморьт			10,8	0,5
20	Өндөрширээт	56,0	0,2		0,1
21	Сүмбэр				
22	Сэргэлэн			0,4	0,2
23	Угтаал	32,0	0,20	36,0	1,2
24	Цээл	38,8	0,2	103,2	0,55
25	Эрдэнэ				
26	Эрдэнэсант	84,0	0,3	633,6	2,9
27	Зуунмод	1200,0	32,0	850,0	30,0
	<b>Аймгийн дүн</b>	<b>1654,8</b>	<b>36,3</b>	<b>4678,4</b>	<b>53,5</b>



## Холбоо.

Холбоо ашиглалтын орлого оны эхний 3 сард 81853,4 мянган ₮ болж, үүнээс хүн амаас орсон орлого 38563,8 мянган ₮ болж, өмнөх оны мөн үетэй харьцуулахад 9,6 хувь буюу 7,2 сая ₮-ээр өслөө.

Шуудан холбооны албаны үйлчилгээний орлого 9763,7 мянган ₮ болж, нийт орлогын 92,4 хувь нь хүн амд үйлчилсэний орлого байна. Нийт орлогын 7,6 хувийг албан бичгийн, 19,8 хувийг зорчигчдын, 39,3 хувийг хэвлэлийн шимтгэлийн орлого эзлэв.

Тус аймаг дах Мобиком-ийн салбар 65546,6 мянган ₮-ийн үйлчилгээ хийж, нийт 2200 хэрэглэгч Мобикарт эзэмшигч болсон нь 2003 оны эцсээс 362 хэрэглэгчээр нэмэгдлээ.

Од кабелийн (Би-Ти-Жи ХХК) телевиз 1900,0 мянган ₮-ийн үйлчилгээ явуулж, КаТВ-ийн цэгийн тоо 360 байгаагийн 358 нь айл өрхийнх байна.

**Холбооны үндсэн үзүүлэлт. Эхний 3 сар**  
**MAIN INDICATORS OF COMMUNICATION, in first 3 months**

Үзүүлэлтүүд <i>Indicators</i>	2002 он	2003 он	2004 он	2004 2003
<b>Нийт орлого мян-төг</b> Total revenue, at current prices thous to	<b>60475,1</b>	<b>74668,7</b>	<b>81853,4</b>	109,6%
үүнээс - хүн амын	27496,9	35239,4	38563,8	109,4%
Телефон цэг тоогоор <i>Number of telephones, to</i>	1 775	1 751	1 883	107,5%
үүнээс: айл өрхийн	0	0	1247	
<b>Шуудангийн орлого</b> <i>Postal service company</i>	<b>8 332,1</b>	<b>10 953,5</b>	<b>9 763,7</b>	89,1%
үүнээс - хүн амын <i>Of which: from population</i>	7 145,7	9849,2	9018,8	91,6%

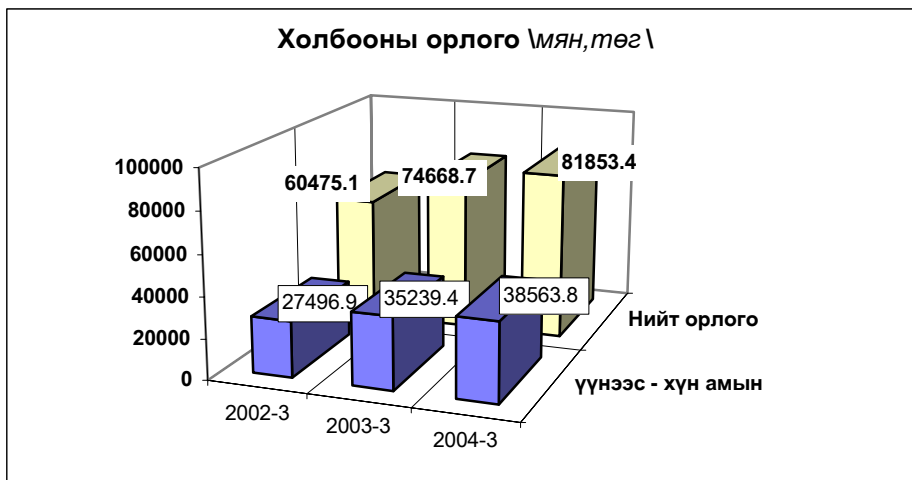

**Шуудан холбооны үндсэн үзүүлэлт. Эхний 3 сар**

**MAIN INDICATORS OF COMMUNICATION, in first 3 months**

Үзүүлэлт	Хэлбэр	Өмнөх оны мөн үе гүй	2004 оны эхний 3 сар			2004 2003%
			төл	гүй	ТБ%	
Гарах захидал	Гадаадад	106	124	120	96.8	113.2
	Дотоодод	542	859	426	49.6	78.6
Албан бичиг	Гадаадад	10	3	0	0.0	0.0
	Дотоодод	1480	1843	1184	64.2	80.0
Гарах илгээлт	Гадаад	20	21	29	138.1	145.0
	Дотоод	2	4	4	100.0	200.0
Гарах Буухиа	Гадаад	1	6	0		
	Дотоод		0	0		
Хэвлэл захиалга (мян-шир)		52.4	90.0	41.0	45.6	78.2
Гардуулалт (тоо)		12	5	0	0.0	0.0
Зорчигчид (хүн)		1875	2060	2132	103.5	113.7

**Холбооны салбаруудын орлого, эхний 3 сар  
REVENUE COMMUNICATION, by location, in first 3 months**

	Нийт орлого (мян, төг)			2004-3%
	Дүн Total thous tog	Үүнээс: хүн амын		2003-3
		орлого	хувийн жин	
Алтанбулаг	711.2	379.3	53.3%	93.1
Аргалант	612.8	215.4	35.2%	116.4
Баян	762.2	227.2	29.8%	98.0
Баянжаргалан	658.0	371.4	56.4%	91.6
Баян-Өнжүүл	528.3	202.0	38.2%	97.3
Баянхангай	696.5	198.4	28.5%	110.9
Баянцагаан	797.8	313.4	39.3%	125.8
Баянцогт	636.0	297.3	46.7%	110.6
Баянчандмань	1974.0	1071.9	54.3%	102.0
Борнуур	1165.9	673.7	57.8%	181.2
Бүрэн	834.5	472.7	56.6%	181.1
Дэлгэрхаан	712.5	199.0	27.9%	201.8
Жаргалант	1227.2	665.4	54.2%	102.7
Заамар	1185.6	580.6	49.0%	138.6
Лүн	2979.4	2007.8	67.4%	123.3
Өндөрширээт	830.7	475.4	57.2%	121.2
Сэргэлэн	408.4	74.0	18.1%	61.9
Угтаал	659.5	301.6	45.7%	65.1
Цээл	1141.0	901.1	79.0%	91.6
Эрдэнэсант	813.2	458.1	56.3%	96.9
ЗМ, Хот хооронд	62518.7	28478.1	45.6%	109.3
<b>Аймгийн дүн</b>	<b>81853.4</b>	<b>38563.8</b>	<b>47.1%</b>	<b>109.6</b>

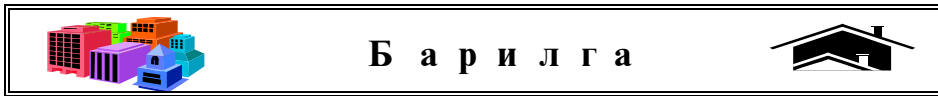

# Барилга

2004 оны эхний улиралд барилгын салбарын 8 аж ахуйн нэгж 127.1 сая ₮-ийн барилга угсралт, засварын ажил гүйцэтгэсний 77.8 хувь нь төрийн, 22.2 хувь нь хувийн өмчит барилгын компаниуд гүйцэтгэжээ.

(оны үнээр-мян.төг ) (at current prices -thous.tog)	Бүтэн 03 сар -In first 03 months						
	1998	1999	2000	2001	2002	2003	2004
Барилга угсралт, засварын ажил-Бүгд Construction and repair - total	4200,0	4500,0	43924,4	102890,5	116528,2	59598,1	127143,0
үүнээс-барилга угсралтын ажил of which - construction	0,0	0,0	0,0	0,0	0,0	0,0	0,0

(мян.төг -thous.tog)	2003 онд		
	Гүйцэтгэсэн аж ахуйн нэгжүүд Done by units		
	Бүгд	Төрийн	Хувийн ба хувьцаат
	Total	govern- ment	private @ privatized
Барилга угсралт, засварын ажил-Бүгд Construction and repair- total	127143,0	98943,0	28200,0
үүнээс-Барилга угсралтын ажил of which - construction	0,0	0,0	0,0

Объектын нэр-мян.төг	2004 оны гүйцэтгэл-Done by of 2004 year		Ашиглалтад орсон хүч чадал
	Жилийн эхнээс		
	In first of beginning year		
УБ-Мандалговь замын засвар арчлалт	71357,0		
Налайх-Тэрэлжийн замын засвар арчлалт	4736,0		
УБ-Өндөрхааны замын засвар арчлалт	10850,0		
Угтаалын модон гүүр	12000,0		
Лун сумын дотуур байрны засвар	2000,0	2000,0	
Баянчандмань сумын цэцэрлэгийн засвар	5500,0	5500,0	
Баянхангай сумын цэцэрлэгийн засвар	4000,0	4000,0	
Зуунмод чийрэгжүүлэлтийн төвийн засвар	3700,0	3700,0	
Сэргэлэн сум хүн эмнэлэгийн цахилгааны засвар	3200,0	3200,0	
Архуст сумын эмнэлэгийн зуухны засвар	6000,0	6000,0	
Архуст сумын сургуулийн зуухны засвар	1800,0	1800,0	
Баянцагаан сумын эмнэлэгийн засвар	2000,0	2000,0	

## Барилга угсралт, засварын ажлын гүйцэтгэл, барилга байгууламжийн төрлөөр

(мянган-төгрөг)			Бүтэн 03 сар		
			2002 он	2003 он	2004 он
<b>I. Шинэ барилга, өргөтгөл, шинэчлэл - бүгд</b>					
Ү	Орон сууцны барилга	а.Бүгд үүнээс-угсармал			
	н	Орон сууцны бус барилга	а.Үйлдвэрийн б.Худалдаа, үйлчилгээний в.Эмнэлэг, сургууль, соёлын г.Бусад (контор, агуулах, гарааж, бусад)		
э		Инженерийн барилга байгууламж	а.Эрчим хүчний б.Холбооны в.Авто зам г.Гүүр, гүүрэн гарц д.Далан, суваг, шугам, сүлжээ е.Бусад (зам талбайн ажил, бусад)		
<b>II.Засвар - бүгд</b>			116528,2	59598,1	127143,0
<b>III.Барилга угсралт, засварын - бүгд</b>			<b>116528,2</b>	<b>59598,1</b>	<b>127143,0</b>
Ажиллагсад	бүгд	тоо	105	206	158
		цалингийн сан	18780,4	17564,4	9586,3
	барилгын	тоо	100	181	135
		цалингийн сан	18420,4	14647,3	8096,3
үүнээс	инженер техникийн ажилтан		6	26	19
	мэргэжлийн ажилчид		74	130	127

**Барилгын ажлын динамик.**  
(Бүтэн 03 сараар)

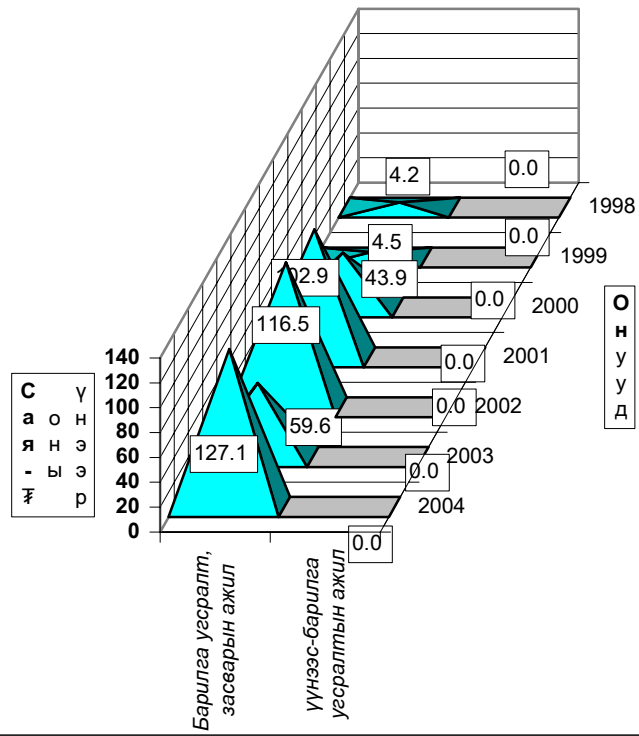



# ЭРҮҮЛ МЭНД



2004 оны эхний 3 сард 4103 өвчтөн эмнэлэгт хэвтэн эмчлэгдэн гарсан нь нэг өвчтөнд дунджаар 9,56 ор хоног ногдлоо.

Эрүүл мэндийн байгууллагын мэдээгээр оны эхний 3 сард 182 хүүхэд мэндэлсэн нь 2002 оны мөн үеэс 53 хүүхдээр, 2003 оныхоос 9 хүүхдээр тус тус буурлаа.

**Төрөлт, эндсэн эх, хүүхдийн тоо.** (эхний 3 сар)  
**NUMBER OF BIRTHS, MATERNAL AND CHILD DEATHS.**

(In the first 3 months)

	2002 3-30	2003 3-30	2004 3-30	04-3-30 03-3-30
Амаржсан эх (Number of mothers delivered child)	235	194	179	92,3%
Амьд төрсөн хүүхэд Live births	235	191	182	95,3%
Төрөхийн улмаас эндсэн эх Maternal deaths	0	1	0	0,0%
1 хүртэлх насандаа эндсэн хүүхэд Infant mortality	6	3	9	300,0%
1-4 хүртэлх насандаа эндсэн хүүхэд Child mortality (aged 1-4)	2	1	1	100,0%

Он гарсаар амьд төрсөн 1000 хүүхэд тутмаас 49,5 нь эндсэн нь өнгөрсөн оны мөн үеэс 3.1 дахин өсч, 1 хүртэл насандаа нас барсан хүүхдийн тоо өмнөх оны мөн үеийнхээс 3,0 дахин өслөө.

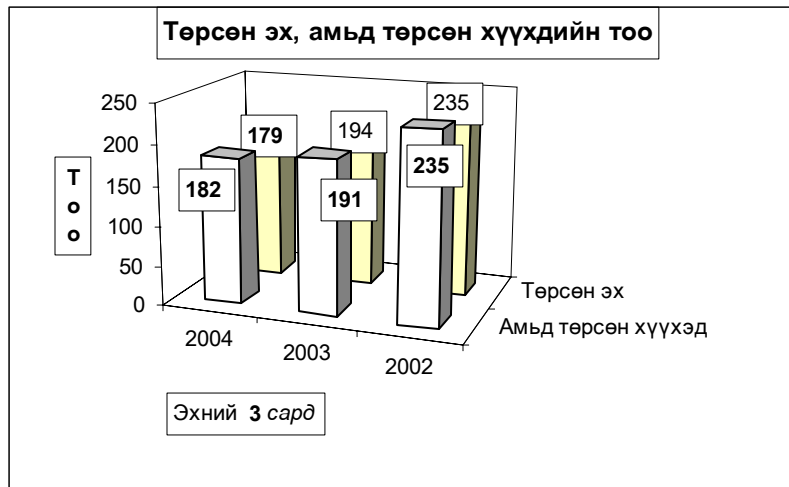

**Нас барсан хүүхдийн тоо** (Эхний 3 сар)  
**INFANT MORTALITY** In the First 3 months

	2003 оны бүтэн 3 сар			2004 оны бүтэн 3 сар		
	0-16	үүнээс		0-16	үүнээс	
	насны бүгд	1 хүртэл	1-4 насны	насны бүгд	1 хүртэл	1-4 насны
Архуст	1	1				
Баянжаргалан				1		1
Баянчандмань				1	1	
Жаргалант	1	1				
Цээл				1	1	
Эрдэнэсант	1		1			
Зуунмод	1	1		7	7	
<b>Аймгийн дүн</b>	<b>4</b>	<b>3</b>	<b>1</b>	<b>10</b>	<b>9</b>	<b>1</b>

Эмнэлгийн мэдээгээр оны эхний 3 сард 108 хүн нас барсан нь өнгөрсөн оны мөн үеийнхээс 21,7 хувиар буурч, нас барсан хүний 17,6 хувь буюу 19 нь эмнэлэгт нас баржээ.

**Нас барсан хүний тоо**  
**INFANT MORTALITY** In the first 3 months

	2003 оны бүтэн 3 сар		2004 оны бүтэн 3 сар		Оны эхнээс 1000 хүнд ногдох нас баралт		
	Нас барсан	үүнээс эмнэлэгт	Нас барсан	үүнээс эмнэлэгт	ногдох нас баралт		
	Бүгд		Бүгд		2002	2003	2004
Алтанбулаг	6		3		1.5	1.8	1.0
Аргалант	1				0.0	0.5	0.0
Архуст	1		2	2	0.5	0.5	1.1
Батсүмбэр	7		9		1.6	1.1	1.4
Баян	3		7		1.8	1.4	3.4
Баяндэлгэр	2				1.9	1.2	0.0
Баянжаргалан	6	1	1	1	1.7	3.4	0.6
Баян-Өнжүүл	5	1			1.1	1.8	0.0
Баянхангай	3				1.2	2.0	0.0
Баянцагаан	6	1	4		1.4	2.3	1.6
Баянцогт			1		1.4	0.0	0.5
Баянчандмань	7	1	4	1	0.9	2.1	1.2
Борнуур	2	2	1		0.0	0.4	0.2
Бүрэн	2	2	4	1	0.3	0.5	1.2
Дэлгэрхаан	2				1.7	0.8	0.0
Жаргалант	17	2	6	1	0.5	2.7	1.0
Заамар	9	2	3	1	0.5	1.7	0.5
Лүн	3		1		0.7	1.0	0.3
Мөнгөнморьт	2		5		0.5	0.9	2.3
Өндөрширээт	1				2.5	0.4	0.0
Сүмбэр	2		1		2.2	1.0	0.6
Сэргэлэн			1		0.0	0.0	0.5
Угтаал	5		2		1.3	1.6	0.7
Цээл	3	1	4	2	0.3	0.9	1.3
Эрдэнэ	6	4	4		2.4	1.7	1.1
Эрдэнэсант	9		7		0.5	1.6	1.3
Зуунмод	28	6	38	10	2.0	1.9	2.6
<b>Аймгийн дүн</b>	<b>138</b>	<b>23</b>	<b>108</b>	<b>19</b>	<b>1.2</b>	<b>1.4</b>	<b>1.2</b>

Халдварт өвчнөөр 193 хүн өвчилсөн нь өмнөх оны мөн үеийнхээс 27,8 хувь буюу 42 хүнээр өсч, цусан суулга, салхин цэцэг, бруцеллөз, мөөгөнцөр зэрэг өвчнөөр өвчлөгчид өмнөх оны мөн үеэс 350,0 хувиас 83,3 хувиар өслөө.

Өвчлөл Бүрэн, Эрдэнэсант, Баянцагаан, Зуунмод зэрэг сумдад өмнөх оны мөн үеэс өсч байгаа буюу өсөх хандлагатай гарлаа. Зуунмод суманд халдварт шар, салхин цэцэг, Зуунмод, Бүрэн, Цээл, Лүн сумдад шар өвчин, Зуунмод, Аргалант, Сүмбэр зэрэг сумдад сүрьеэ өвчлөл харьцангуй их гарчээ.

**Халдварт өвчнөөр өвчлөгчдийн тоо**  
NUMBER OF INFECTIOUS DISEASE CASES

	2002 - 3- 30		2003- 3- 30		2003- 3-30		04-03-30
	тоо	хувийн жин	тоо	хувийн жин	тоо	хувийн жин	
<b>БҮГД / TOTAL /</b>	<b>313</b>	<b>100.0%</b>	<b>151</b>	<b>100.0%</b>	<b>193</b>	<b>100.0%</b>	<b>127.8%</b>
Ү <i>Вирус гепатит</i> Viral hepatitis	58	18.5%	27	17.9%	22	11.4%	81.5%
Ү <i>Халдварт мэнэн</i> Bacterial meningitis	4	1.3%	1	0.7%	0	0.0%	0.0%
Ү <i>Улаан бурхан</i> Measles	21	6.7%	0	0.0%	0	0.0%	0.0%
Ү <i>Гахай хавдар</i> Mumps	100	31.9%	1	0.7%	1	0.5%	100.0%
н <i>Салхин цэцэг</i> Chickenpox	27	8.6%	20	13.2%	57	29.5%	285.0%
н <i>Сальмонеллөз</i> Salmonella enteritis	0	0.0%	0	0.0%	0	0.0%	0.0%
э <i>Цусан суулга</i> Dysentery	12	3.8%	3	2.0%	12	6.2%	400.0%
э <i>Балнад</i> Typhoid fever	0	0.0%	0	0.0%	0	0.0%	0.0%
э <i>Ёлом</i> Yolom	1	0.3%	0	0.0%	0	0.0%	0.0%
э <i>Сүрьеэ</i> Tuberculosis	22	7.0%	28	18.5%	28	14.5%	100.0%
э <i>Тэмбүү</i> Syphilis	16	5.1%	0	0.0%	3	1.6%	0.0%
с <i>Заг хүйтэн</i> Gonorrhoea	21	6.7%	21	13.9%	2	1.0%	9.5%
с <i>Трихомениаз</i>	19	6.1%	30	19.9%	12	6.2%	40.0%
с <i>Бруцеллөз</i> Brucellosis	8	2.6%	6	4.0%	11	5.7%	183.3%
с <i>Хамуу</i> Scabies	1	0.3%	4	2.6%	0	0.0%	0.0%
с <i>Бусад</i> Other	3	1.0%	10	6.6%	45	23.3%	450.0%

**Халдварт өвчнөөр өвчлөгчдийн тоо ( Сумдаар )**

**NUMBER OF INFECTIOUS DISEASE CASES ( By SOMS )**

(Бүтэн 3 сар )

*In the first 3 months*

	2003 он			2004 он			2004 он % 2003 он
	Бүгд Total	үүнээс		Бүгд Total	үүнээс		
		гепатит hepatitis	мэнэн meningitis		гепатит hepatitis	мэнэн meningitis	
Алтанбулаг	4	3					
Аргалант	1						
Архуст			1				
Батсүмбэр	3		2	1		66,7%	
Баян	4	3	2			50,0%	
Баяндэлгэр							
Баянжаргалан			1				
Баян-Өнжүүл	1						
Баянхангай	1						
Баянцагаан	1		3			300,0%	
Баянцогт	5						
Баянчандмань	4		3			75,0%	
Борнуур	7	5					
Бүрэн	1	1	8	5		800,0%	
Дэлгэрхаан							
Жаргалант	5		3			60,0%	
Заамар	3	1	2			66,7%	
Лүн	3	1	3	2		100,0%	
Мөнгөнморьт			1				
Өндөрширээт							
Сүмбэр			3				
Сэргэлэн	4		3			75,0%	
Угтаал	2	1	2			100,0%	
Цээл	9	1	3	2		33,3%	
Эрдэнэ	13	1	1	1		7,7%	
Эрдэнэсант	1		5			500,0%	
Зуунмод	79	10	147	11		186,1%	
<b>Аймгийн дүн</b>	<b>151</b>	<b>27</b>	<b>193</b>	<b>22</b>		<b>127,8%</b>	

Оны эхний 3 сард нийт гарсан халдварт өвчлөлд салхин цэцэг 29,5%, халдварт шар 11,4%, сүрьеэ 14,5%, мөөгөнцөр 23,3%, бэлгийн замын өвчлөлүүд 8,8%-ийг эзлэн, 10000 хүнд ногдох өвчлөл аймгийн дундаж 21 байгаа бол: Зуунмод суманд 100, Бүрэнд 23, Сүмбэрт 18, Сэргэлэнд 15, Баянцагаанд 12, Халдварт шар өвчний аймгийн дундаж 2 байхад Бүрэнд 15, Зуунмод, Цээл сумдад тус бүр 7 ногдов.



**Халдварт өвчнөөр өвчлөгчдийн тоо (Сумдаар)**  
**NUMBER OF INFECTIOUS DISEASE CASES (By SOMS)**  
 In the first 3 months (Бүтэн 3 сар)

	Бүгд Total	Б ү г Д э э С												
		Вируст гепатит viral hepatitis	Халдварт мэнин bacterial meningitis	Салхин цэцэг chicken- pox	Цусан суулга dysentery	Гахай хавдар mumps	Улаан бурхан measles	Елом yolom	Сүрьеэ tuber- culosis	Бруцеллээ brucel- iosis	Тэмбүү syphilis	Хүйтэн qonog- rhoea	Трихомо- ниаз, trich- omoniasis	Бусад өвчлөл other
Алтанбулаг														
Аргалант														
Архуст	1								1					
Батсүмбэр	2	1								1				
Баян	2								2					
Баяндэлгэр														
Баянжаргалан	1													1
Баян-Өнжүүл														
Баянхангай														
Баянцагаан	3				1				1					1
Баянцогт														
Баянчандмань	3								2	1				
Борнуур														
Бүрэн	8	5									1		1	1
Дэлгэрхаан														
Жаргалант	3								3					
Заамар	2								1	1				
Лүн	3	2							1					
Мөнгөморьт	1													1
Өндөрширээт														
Сүмбэр	3								2	1				
Сэргэлэн	3								1	2				
Угтаал	4	2							2					
Цээл	1								1					
Эрдэнэ	1	1												
Эрдэнэсант	5				2				2	1				
Зуунмод	147	11		57	9	1			9	3	3	2	11	41
<b>Аймгийн дүн</b>	<b>193</b>	<b>22</b>		<b>57</b>	<b>12</b>	<b>1</b>			<b>28</b>	<b>11</b>	<b>3</b>	<b>2</b>	<b>12</b>	<b>45</b>
<b>Нийт өвчлөлд эзлэх хувь</b>	<b>100,0</b>	<b>11,40</b>		<b>29,53</b>	<b>6,22</b>	<b>0,52</b>			<b>14,51</b>	<b>5,70</b>	<b>1,55</b>	<b>1,04</b>	<b>6,22</b>	<b>23,32</b>

10000 хүн тутмаас халдварт өвчнөөр өвчлөгчид  
 INFECTIOUS DISEASES PER 10000 POPULATION  
 In the first 3 months

Сумдаар (By-Soms)	Бүтэн 3 сар					
	2002	2003	2004	вирус гепатит Viral hepatitis		
				2002	2003	2004
Алтанбулаг	15	12		6	9	
Аргалант	5	5				
Архуст			5			
Батсүмбэр	8	5	3			2
Баян	32	18	10		14	
Баяндэлгэр	13			13		
Баянжаргалан			6			
Баян-Өнжүүл	15	4		4		
Баянхангай		7				
Баянцагаан	14	4	12			
Баянцогт	18	23				
Баянчандмань	12	12	9	9		
Борнуур		16			11	
Бүрэн	5	3	23		3	15
Дэлгэрхаан	4					
Жаргалант	13	8	5	12		
Заамар	5	6	3	5	2	
Лүн	26	10	10	22	3	7
Мөнгөморьт	23		5	23		
Өндөрширээт	4					
Сүмбэр	6		18			
Сэргэлэн	27	19	15	9		
Угтаал	37	6	7	24	3	
Цээл	6	26	10	3	3	7
Эрдэнэ	3	37	3		3	3
Эрдэнэсант	2	2	9	2		
Зуунмод	153	54	100	12	7	7
<b>Аймгийн дүн</b>	<b>33</b>	<b>16</b>	<b>21</b>	<b>6</b>	<b>3</b>	<b>2</b>

Халдварт бус өвчлөл 5798 гарсны 48.3 хувь нь Зуунмод суманд Бүрэн, Жаргалант, Баянцагаан, Заамар, Батсүмбэр, Алтанбулаг сумдад 5.9- 3.2 хувь нь ногдож, эдгээр 7 суманд нийт тохиолдлын 77.1 хувь ногдов.

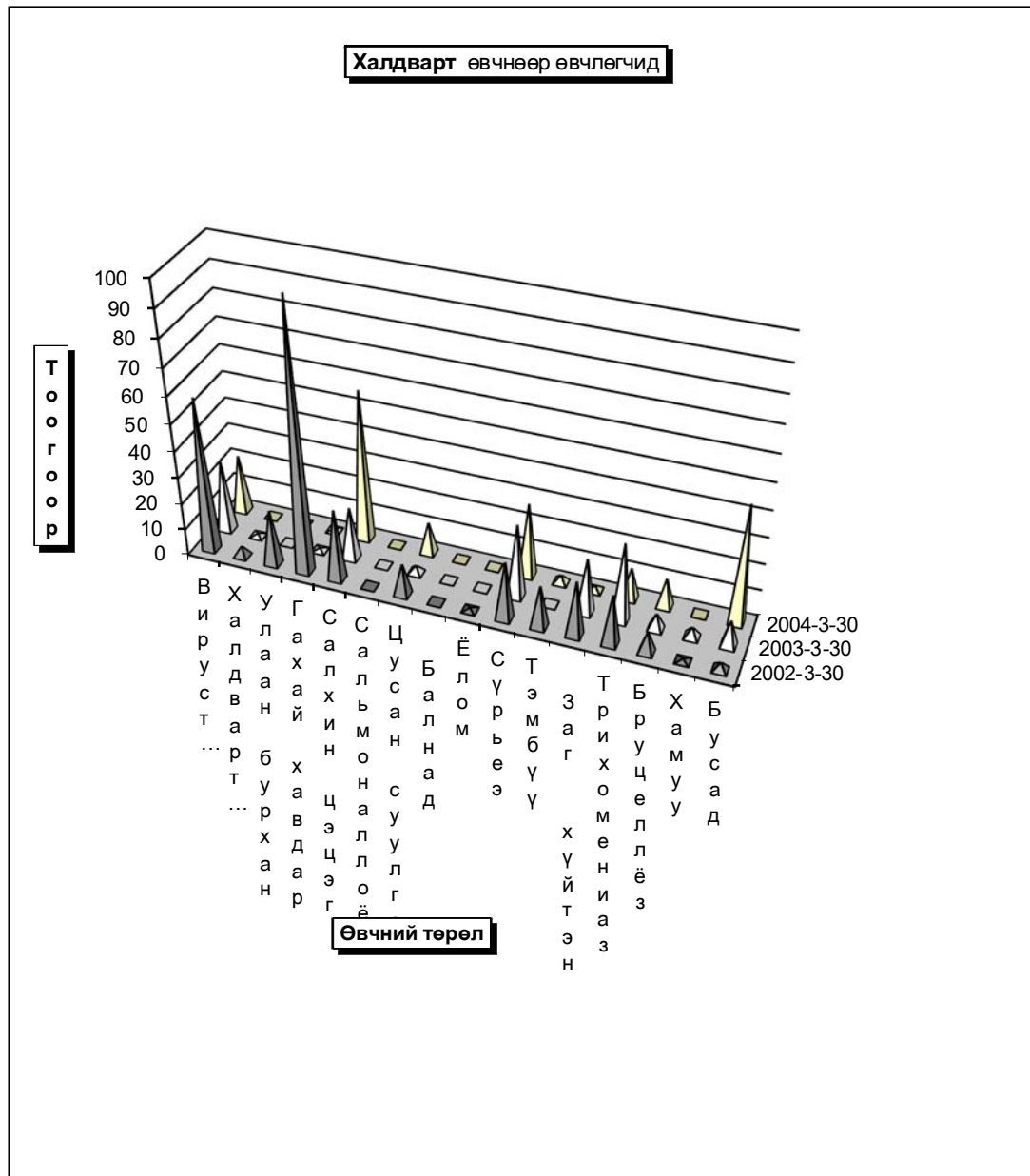

ЭМНЭЛЭГ, ХЯНАЛТЫН ЗАРИМ ҮЙЛ АЖИЛЛАГАА ( Сумдаар )

In the first 3 months

(Бүтэн 3 сар)

	Эмнэл- гийн үзлэг бүгд	Ү Ү Н Э Э С		Хянал- танд бай- гаа жир- мэсэн бүгд	шинээр хянал- танд авсан	Ү Ү Н Э Э С		Төрөх- ийн хүндрэл бүгд	Ү Ү Н Э Э С			Төрөх- ийн өмнөх байранд амарсан эх	Ор хоног нь	Халд- варт бус өвчлөл бүгд
		урьд- чилан сэргий- лэх	идэвх- тэй хяналт			эхний 3 сар- тайд	4-6 сар- тай		жирэмс- ний	төрөх үеийн	төрс- ний дараахь			
Алтанбулаг	1540	479	76	14	18	12	6	1			1	3	42	196
Аргалант	1139	500	35	1	1	1								16
Архуст	297	51	5	7	3	3						1	9	55
Батсүмбэр	1598	84	196	57	30	22	8	2		2		8	45	211
Баян	381	95		13	9	8						3	42	10
Баяндэлгэр	1362	706	41	6	3	3								69
Баянжаргалан	425		35	11	15	14	1					6	36	113
Баян-Өнжүүл	1288	382	378	18	7	6	1					8	71	34
Баянхангай	766	363	29	16	10	8	1					1	7	70
Баянцагаан	548	48	67		5	5		2		2		3	21	250
Баянцогт	1152	715	17	26	11	11		2		2		3	24	169
Баянчандмань	896	278	93	19	12	8	4	3	1	2		6	35	56
Борнуур	1088	390	33	20	18	17	1	1	1			3	28	36
Бүрэн	974	244	272	28	13	11	2	1		1		5	35	341
Дэлгэрхаан	968	224	11	6	2	1						1	5	25
Жаргалант	1743	758	278	36	34	29	5	1			1	4	67	254
Заамар	2051	405	294	28	27	22	4					6	42	230
Лүн	1959	1409	43	17	10	9	1	1		1		1	10	97
Мөнгөнморьт	849	640	9	28	17	15	2							24
Өндөрширээт	1163	566	159	16	12	12						3	44	48
Сүмбэр	1034	157	32	13	5	5								67
Сэргэлэн	110	41	15	7	8	5	3					3	30	40
Угтаал	1756	708	151	19	12	12						2	11	146
Цээл	2519	1021	271	17	15	13	1					2	32	91
Эрдэнэ	1803	463	197	15	9	9		1		1		4	34	164
Эрдэнэсант	4124	1924	248	34	14	14		1	1			9	32	184
Зуунмод	27691	8261	2368	143	128	97	6	32	14	18		19	111	2802
<b>Аймгийн дүн</b>	<b>61224</b>	<b>20912</b>	<b>5353</b>	<b>615</b>	<b>448</b>	<b>372</b>	<b>46</b>	<b>48</b>	<b>17</b>	<b>30</b>	<b>1</b>	<b>104</b>	<b>813</b>	<b>5798</b>

Зуунмод сумын Өрхийн эмнэлэгүүдийн  
2004 оны эхний 3 сарын мэдээлэл.

		1-р баг Энэрэлт ач	2,4-р баг Дэлгэр- ланс	3,5-р баг Биндэр ьяа	6-р баг Баруун зуунмод	Дүн	
Төрсөн эх	Эмнэлэгт	8	11	17	8	44	
	Гэрт	0	0	0	0	0	
Төрүүлсэн хүүхэд	Амьд	Гүйцэт	8	12	16	8	44
		Дутуу	0	0	0	0	-
		Бүгд	10	8	13	1	32
Нас барсан	үүнээс	0 настай	1	1	2		4
		1- 4 настай					-
		5- 7 настай					-
		8 - 16 настай					-
		17 -с дээш настай	9	7	11	1	28
	Бүгд	2	1	2		5	
Эмнэлэгт нас барсан	үүнээс	0 настай	1	1	2		4
		1- 4 настай					-
		5- с дээш настай	1				1
		Хоног болоогүй					-
		үүнээс 0-4 настай					-
Бүртгэгдсэн өвчлөл		319	256	172	490	1,237	
Амбулаторын үзлэг		2647	2,930	3448	2,501	11,526	
Цоцмог халдварт өвчин	үүнээс	Бүгд	45	9	12	10	76
		Халдварт шар	7		1	1	9
		Мэнин					-
		Корь					-
		Төрсний дараах үжил					-
		Сепсис					-
		Цусан суулга	4	2	3		9
		Сальмонеллөз					-
		Сахуу					-
		Саа					-
		Салхин цэцэг	33	7	8	9	57
		Улаан эсэргэнэ					-
		Гахай хавдар	1				1
		Ёлом					-
		Улаанууд					-
Хүйн үрэвсэл					-		
	Бүгд	10	22	25	11	68	
Нийгмийн халдварт өвчин	үүнээс	Сүрьеэ	1	3	4	1	9
		Бруцеллөз		1	2		3
		Тэмбүү		1	2		3
		Хамуу					-
		Мөөгөнцөр	7	14	12	8	41
		Трихомониаз	2	2	4	2	10
		Заг хүйтэн	0	1	1	0	2



## Г Э М Т Х Э Р Э Г

Цагдаагийн байгууллагын мэдээгээр оны эхний 3 сард аймгийн хэмжээнд 195 гэмт хэрэг бүртгэгдэж 170 хүн холбогдож төр, иргэдийн өмчид 230,7 сая төгрөгийн хохирол учирлаа. Гарсан гэмт хэргийн 51,28 хувь нь хулгай, 2,56 хувь нь хүн амины хэрэг, 14,36 хувь нь иргэний эрүүл мэнд эрх чөлөөний хэрэг, 9,23 хувь нь танхай дээрэм, 2,05 хувь нь замын осол, 1,54 өмчийн хэрэг 18,97 хувь нь бусад хэрэг эзлэв.

**Заамар, Сэргэлэн, Зуунмод, Аргалант, Алтанбулаг** сумдад 10000 хүнд 46-75 гэмт хэрэг ногдсон нь аймгийн дунджаас (32) харьцангуй их гарлаа. Гэмт хэргийн илрүүлэлт 83,08 хувьтай байгаа нь 2003 оны мөн үеэс 2,63 нэгжээр буурлаа. Гарсан гэмт хэрэг 2003 оны мөн үеэс 34 хэргээр өслөө.

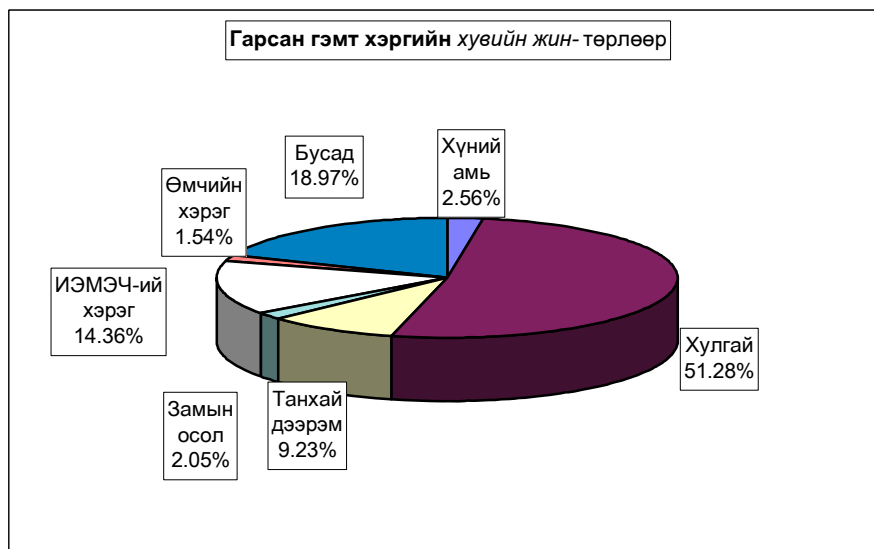

### Гэмт хэрэгт холбогдогчийн насны бүтэц

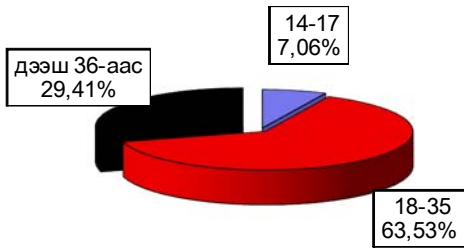

*бүртгэгдсэн гэмт хэрэг, төрлөөр - number of offences committed, by types*

In first 03 months by coms	Гэмт хэрэг бүрд Offen- ces total	ү ү н э с - of which										Ил- рээ- гүй хэрэг Closing offences	10000 хүнд ногдох хэрэг Number of offences per 10000 population of 16 and above ages
		3 сард In march	хүний амь man murder	хулгай-шилт		танхай, дээрэм indecent assault, robbery	хүчин gape	замын осол crimes against safety of traffic move- ment	ИЭМ- ЭЧ хэрэг offences against the health of indi- viduals	өмчийн хэрэг offences in the pro- perty	бусад other		
				бүгд total	үүнээс малын of which animals								
Алтанбулаг	10	5		9	8			1				3	46
Аргалант	6	3		6	3							4	49
Архуст	5	1		4	4	1						3	40
Батсүмбэр	12	7	1	4	4	1			2		4	29	
Баян	4	1	1	1	1	1			1			27	
Баяндэлгэр	3			2	2				1			1	27
Баянжаргалан	4	1		3	3						1		38
Баян-Өнжүүл	3			3	3							2	17
Баянхитгай	1			1	1						1		10
Баянцагаан	6	3	1	3	2				2			2	33
Баянцогт	1			1	1							1	7
Баянчандмань	7	1		3	1				3		1		34
Борнуур	6	3		2	2				1		3		23
Бүрэн	3	1				1			1		1		13
Дэлгэрхаан	2			1	1	1						1	14
Жаргалант	6	4		1					1	1	3		16
Заамар	28	12	2	8		8		1	2		7	3	75
Лун	1			1	1								4
Мөнгөнморьт	2	1									2		15
Өндөрширээт	2	1				1					1		13
Сүмбэр	3	1		1					2				26
Сэргэлэн	9	8		8	1				1			1	65
Угтаал	7			4	4						2	1	35
Цээл	2	2		1							1		10
Эрдэнэ	8	2		5	2			1	1		1	1	38
Эрдэнэсант	3			3	2							1	9
Зуунмод	51	22		26	2	5	1	1	10		8	10	56
<b>ЗХХ газар</b>													
<b>Аймгийн дүн</b>	<b>195</b>	<b>78</b>	<b>5</b>	<b>100</b>	<b>47</b>	<b>18</b>	<b>2</b>	<b>4</b>	<b>28</b>	<b>3</b>	<b>35</b>	<b>33</b>	<b>32</b>
2003	161	87	4	82	36	30	5	2	13	3	22	23	26
2002	225	61	18	113	53	26	3	21	13	13	18	33	37
2001	168	42	24	80	41	23	1	12	11	3	14	21	27
2000	267	107	14	139	71	39	9	13	17	11	25	27	42
Хувийн 2004 он	100%	40.0%	2.56%	51.28%	24.10%	9.23%	1.03%	2.05%	14.36%	1.54%	17.95%	16.92%	
2003 он	100%	54.0%	2.48%	50.93%	22.36%	18.63%	3.11%	1.24%	8.07%	1.86%	13.66%	14.29%	
жин 2002 он	100%	27.1%	8.00%	50.22%	23.56%	11.56%	1.33%	9.33%	5.78%	5.78%	8.00%	14.67%	
2001 он	100%	25.0%	14.29%	47.62%	24.40%	13.69%	0.60%	7.14%	6.55%	1.79%	8.33%	12.50%	
2000 он	100%	40.1%	5.24%	52.06%	26.59%	14.61%	3.37%	4.87%	6.37%	4.12%	9.36%	10.11%	
2004.03-2003.03	34	-9	1	18	11	-12	-3	2	15		13	10	6
Зөрүү 2004.03-2002.03	-30	17	-13	-13	-6	-8	-1	-17	15	-10	17		-5
(тоогоор) 2004.03-2001.03	27	36	-19	20	6	-5	1	-8	17		21	12	5
2004.03-2000.03	-72	-29	-9	-39	-24	-21	-7	-9	11	-8	10	6	-10
2004.03-2003.03		-14.0%	0.08%	0.35%	1.74%	-9.40%	-2.08%	0.81%	6.28%	-0.32%	4.28%	2.64%	
Зөрүү 2004.03-2002.03		12.9%	-5.44%	1.06%	0.55%	-2.32%	-0.31%	-7.28%	8.58%	-4.24%	9.95%	2.256%	
(нагжээр) 2004.03-2001.03		15.00%	-11.72%	3.66%	-0.30%	-4.46%	0.43%	-5.09%	7.81%	-0.25%	9.62%	4.42%	
2004.03-2000.03		-0.07%	-2.68%	-0.78%	-2.49%	-5.38%	-2.35%	-2.82%	7.99%	-2.58%	8.59%	6.81%	

Тайлбар: ИЭМЭЧ - Иргэний эрүүл мэнд эрх чөлөө  
Тайлбар: ЗХХГазар - Засан хүүмүүлэх хөдөлмөрийн газар

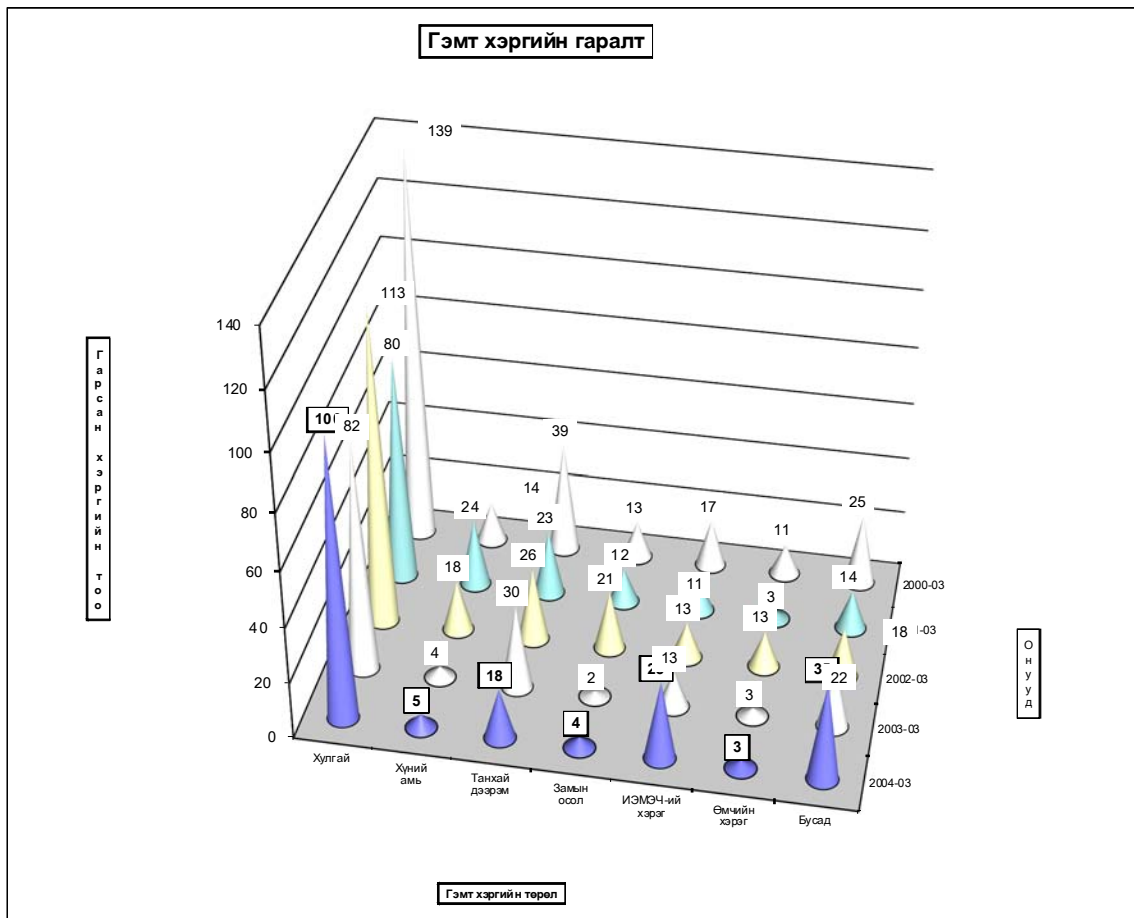

Гарсан гэмт хэргийн **24,7** хувь нь **бүлгээр**; **32,9** хувь нь **согтуугаар** үйлдэгджээ. Гэмт хэргийн улмаас **32** хүн нас барж ; **53** хүн гэмтлээ.

Гэмт хэрэгт холбогдогчийн **9,4** хувь нь **урьд ял шийтгэл эдэлж** байсан хүмүүс эзлэв.

**Гэмт хэргээс учирсан хохирол, холбогдогч, үйлдэл - сумаар**  
**Total amount of damage caused by offences; number of offenders; committs**

In first 03 months by coms	Учирсан бүх хохирол (мян,төг)	үүнээс иргэдэд	Хүн		Бүх холбог- догч	Үйлдэгдсэн хэрэг				Урьд ял шийтгэл эдэлж байсан хүн		Гарсан бүх гэмт хэрэгт эзлэх %	Зөрүү Change (+,-) 2004-03 2003-03		
			нас бар- сан	гэмт- сэн		бүлгээр		согтуугаар		тоо	хэрэгт эзлэх%			тоо	хэрэгт эзлэх%
						тоо	хэрэгт эзлэх%	тоо	хэрэгт эзлэх%						
			Total amount of damage (thous,tog)	of whom to indi- viduals		People		Total number of offe- nders	Crime committed by					Criminal charge pe- riod did not expired	
		died	number of inju- red	number	group of people		drunk people		Criminal charge pe- riod did not expired						
					num- ber	percent	num- ber	percent	num- ber	percent					
Алтанбулаг	14830,0	6680,0	1		8	2	25,0%			1	12,5%	4,7%	5		
Аргалант	580,0	580,0			3	4	133,3%					1,8%	5		
Архуст	5125,0	5125,0		1	2	1							5		
Батсүмбэр	3110,0	3110,0	5	2	11	1	9,1%	6	54,5%			6,5%	8		
Баян	440,0	440,0	1	1	4	1	25,0%	3	75,0%	1	25,0%	2,4%	-6		
Баяндэлгэр				2	2			1	50,0%			1,2%	2		
Баянжаргалан	14400,0	14400,0			4	3	75,0%			1	25,0%	2,4%	2		
Баян-Өнжүүл	3580,0	3580,0			1	3	300,0%			1	100,0%	0,6%	2		
Баянхангай			1		1							0,6%	-4		
Баянцагаан	1198,0	1198,0	1	2	4	2	50,0%	1	25,0%	1	25,0%	2,4%	3		
Баянцогт													1		
Баянчандмань	721,5	721,5		2	7	2	28,6%			1	14,3%	4,1%	-5		
Борнуур	3240,0	3540,0	2	2	7	1	14,3%					4,1%	4		
Бүрэн			1	2	3							1,8%	3		
Дэлгэрхаан	180,0	180,0		1	1			1	100,0%			0,6%	-2		
Жаргалант	7130,9	1604,2	2	1	5			2	40,0%	1	20,0%	2,9%	-1		
Заамар	154973,4	3970,0	9	11	26	2	7,7%	11	42,3%	1	3,8%	15,3%	8		
Лүн	35,0	35,0			1							0,6%	-3		
Мөнгөнморьт			2		2			1	50,0%	1	50,0%	1,2%			
Өндөрширээт	150,0	150,0	1	1	2			2	100,0%			1,2%			
Сүмбэр	41,5	41,5		2	3			2	66,7%	1	33,3%	1,8%	1		
Сэргэлэн	1500,0	1500,0		1	9	6	66,7%	1	11,1%	1	11,1%	5,3%	5		
Утгаал	3566,9	3566,9			6	1	16,7%	1	16,7%	2	33,3%	3,5%	1		
Цээл	210,0	210,0	1		2			2	100,0%			1,2%	1		
Эрдэнэ	431,0	431,0		2	7	1	14,3%	2	28,6%			4,1%	1		
Эрдэнэсант	2860,0	2860,0			3							1,8%	-5		
Зуунмод	12447,0	9357,2	5	20	46	12	26,1%	20	43,5%	2	4,3%	27,1%	6		
ЗХХ газар													-3		
<b>Аймгийн дүн</b>	<b>230750,2</b>	<b>63280,3</b>	<b>32</b>	<b>53</b>	<b>170</b>	<b>42</b>	<b>24,7%</b>	<b>56</b>	<b>32,9%</b>	<b>16</b>	<b>9,4%</b>	<b>98,8%</b>	<b>34</b>		
2003	53863,4	29105,6	17	51	130	18	13,8%	53	40,8%	15	11,5%				
2002	239934,9	66487,8	28	78	200	42	21,0%	47	23,5%	26	13,0%				
2001	45986,4	42386,3	27	56	159	23	14,5%	37	23,3%	25	15,7%				
2000	86409,6	80148,2	22	99	232	32	13,8%	63	27,2%	50	21,6%				
Зөрүү (тоогоор)															
2004.03-2003.03	176886,8	34174,7	15	2	40	24		3		1					
2004.03-2002.03	-9184,7	-3207,5	4	-25	-30			9		-10					
2004.03-2001.03	184763,8	20894,0	5	-3	11	19		19		-9					
2004.03-2000.03	144340,6	-16867,9	10	-46	-62	10		-7		-34					
Зөрүү (нэгжээр)															
2004.03-2003.03	328,4%	117,4%	88,2%	3,9%	30,8%	133,3%		5,7%		6,7%					
2004.03-2002.03	-3,8%	-4,8%	14,3%	-32,1%	-15,0%			19,1%		-38,5%					
2004.03-2001.03	401,8%	49,3%	18,5%	-5,4%	6,9%	82,6%		51,4%		-36,0%					
2004.03-2000.03	167,0%	-21,0%	45,5%	-46,5%	-26,7%	31,3%		-11,1%		-68,0%					
Зөрүү (нэгжээр)															
2004.03-2003.03							10,9%		-7,8%		-2,1%				
2004.03-2002.03							3,7%		9,4%		-3,6%				
2004.03-2001.03							10,2%		9,7%		-6,3%				
2004.03-2000.03							10,9%		5,8%		-12,1%				



Хэрэгт холбогдогчийн хүйс, нас, нийгмийн байдал, боловсрол - сумдаар

	Бүх холбог- догч	Ү Ү Н Э Э С															
		эмэг- тэй	Насны бүлгээр			Ажил мэргэжил				Боловсролоор							
			14-17	18-35	36-аас дээш	Ажил- чин, малчин	Албан хаагч	Ажил, сургуу- льгүй	Бусад	Дээд	Дунд	Бага	Болов- срол- гүй				
			of whom														
Total number of offe- nders	female	by age group			by occupation				by educational level								
		14-17	18-30	36- and above age	Worker, herd- men	Offi- cer	Unemplo- yed, unedu- cated	Others	Higher educa- tion	Completed second ary school	primar- y	Unedu- cated persons					
Алтанбулаг	8			5	3			3				5		6	2		
Аргалант	3		1	1	1							3		1		2	
Архуст	2			2				1				1		1		1	
Батсүмбэр	11	2	1	7	3		1					9	1	4	1	6	
Баян	4			4				1				3		1		3	
Баяндэлгэр	2			2								2		2			
Баянжаргалан	4			4				1				3	1	1		2	
Баян-Өнжүүл	1			1								1				1	
Баянхангай	1	1	1									1				1	
Баянцагаан	4			1	3		2					2		2		2	
Баянцогт																	
Баянчандмань	7	2	1	4	2		1	3		2	1	1	1	6			
Борнуур	7		1	4	2		1					6		4	2	1	
Бүрэн	3			2	1		2					1		1		1	
Дэлгэрхаан	1				1							1		1			
Жаргалант	5	1		2	3			2				3	2	2		1	
Заамар	26	1		15	11		3	1				22		23		3	
Лун	1			1			1							1			
Мөнгөнморьт	2			2						1	1			1		1	
Өндөрширээт	2			2								2		2			
Сүмбэр	3			3								3		1		2	
Сэргэлэн	9			3	6		2					7		9			
Угтаал	6			6			1				2	3		3		3	
Цээл	2			2			1					1		1			
Эрдэнэ	7			4	3		3	1				3		6		1	
Эрдэнэсант	3			2	1							3				3	
Зуунмод	46	9	7	29	10		3	3				32	8	1	28	2	15
ЗХХ газар																	
Аймгийн дүн	170	16	12	108	50		25	12				120	13	9	105	7	49
2003	130	7	6	92	32		24	10				87	9	12	58	12	48
2002	200	16	15	124	61		36	15				137	12	17	116	21	46
2001	159	9	15	103	41		34	5				105	15	7	93	21	38
2000	232	18	10	148	74		47	4				151	30	10	147	27	48
2004.03-2003.03	40	9	6	16	18		1	2				33	4	-3	47	-5	1
Зөрүү (тоогоор)	2004.03-2002.03	-30		-3	-16		-11	-3				-17	1	-8	-11	-14	3
2004.03-2001.03	11	7	-3	5	9		-9	7				15	-2	2	12	-14	11
2004.03-2000.03	-62	-2	2	-40	-24		-22	8				-31	-17	-1	-42	-20	1
2004.03-2003.03	30,8%	128,6%	100,0%	17,4%	56,3%		4,2%	20,0%				37,9%	44,4%	-25,0%	81,0%	-41,7%	2,1%
Зөрүү (хувиар)	2004.03-2002.03	-15,0%		-20,0%	-12,9%		-18,0%	-30,6%				-12,4%	8,3%	-47,1%	-9,5%	-66,7%	6,5%
2004.03-2001.03	6,9%	77,8%	-20,0%	4,9%	22,0%		-26,5%	140,0%				14,3%	-13,3%	28,6%	12,9%	-66,7%	28,9%
2004.03-2000.03	-26,7%	-11,1%	20,0%	-27,0%	-32,4%		-46,8%	200,0%				-20,5%	-56,7%	-10,0%	-28,6%	-74,1%	2,1%

Хэрэгт холбогдогчийн хүйс, нас, нийгмийн байдал, боловсрол.

	(сумаар, хувиар)											
	эмэгтэй	Насаар			Ажил мэргэжил				Боловсрол			
		14-17	18-35	36-аас дээш	Ажилчин малчин	Албан хаагч	Ажил сургуульгүй	Бусад	Дээд	Дунд	Бага	Боловсролгүй
		by age group			by occupation				by educational level			
female	14-17	18-35	36-and above age	Worker, herd-men	Offi-cer	Unemplo yed,unedu-cated	Others	Higher educa-tion	Completed secondary school	primary	Unedu-cated persons	
Алтанбулаг			62.5%	37.5%	37.5%		62.5%			75.0%	25.0%	
Аргалант	33.3%	33.3%	33.3%				100.0%			33.3%	66.7%	
Архуст												
Батсүмбэр	18.2%	9.1%	63.6%	27.3%	9.1%		81.8%	9.1%		36.4%	9.1%	54.5%
Баян			100.0%			25.0%	75.0%			25.0%	25.0%	75.0%
Баяндэлгэр			100.0%				100.0%			100.0%		50.0%
Баянжаргалан			100.0%			25.0%	75.0%		25.0%	25.0%		100.0%
Баян-Өнжүүл			100.0%				100.0%					100.0%
Баянхангай	100.0%	100.0%					100.0%					100.0%
Баянцагаан			25.0%	75.0%	50.0%		50.0%			50.0%		50.0%
Баянцогт												
Баянчандмань	28.6%	14.3%	57.1%	28.6%	14.3%	42.9%	28.6%	14.3%	14.3%	85.7%		
Борнуур		14.3%	57.1%	28.6%	14.3%		85.7%			57.1%	28.6%	14.3%
Бүрэн												
Дэлгэрхаан				100.0%			100.0%		100.0%			
Жаргалант	20.0%		40.0%	60.0%		40.0%	60.0%		40.0%	40.0%	20.0%	
Заамар	3.8%		57.7%	42.3%	11.5%	3.8%	84.6%			88.5%	11.5%	
Лүн			100.0%		100.0%					100.0%		
Мөнгөнморьт			100.0%				50.0%	50.0%		50.0%	50.0%	
Өндөрширээт			100.0%				100.0%			100.0%		
Сүмбэр			100.0%				100.0%			33.3%	66.7%	
Сэргэлэн			33.3%	66.7%	22.2%		77.8%			100.0%		
Утгаал			100.0%		16.7%		50.0%	33.3%		50.0%	50.0%	
Цээл			100.0%		50.0%		50.0%		50.0%	50.0%		
Эрдэнэ			57.1%	42.9%	42.9%	14.3%	42.9%			85.7%		14.3%
Эрдэнэсант			66.7%	33.3%	33.3%		100.0%					100.0%
Зуунмод	19.6%	15.2%	63.0%	21.7%	6.5%	6.5%	69.6%	17.4%	2.2%	60.9%	4.3%	32.6%
ЗХХ газар												
<b>Аймгийн дүн</b>	<b>9.41%</b>	<b>7.06%</b>	<b>63.53%</b>	<b>29.41%</b>	<b>14.71%</b>	<b>7.06%</b>	<b>70.59%</b>	<b>7.65%</b>	<b>5.29%</b>	<b>61.76%</b>	<b>4.12%</b>	<b>28.82%</b>
2003	5.38%	4.62%	70.77%	24.62%	18.46%	7.69%	66.92%	6.92%	9.23%	44.62%	9.23%	36.92%
2002	8.00%	7.50%	62.00%	30.50%	18.00%	7.50%	68.50%	6.00%	8.50%	58.00%	10.50%	23.00%
2001	5.66%	9.43%	64.78%	25.79%	21.38%	3.14%	66.04%	9.43%	4.40%	58.49%	13.21%	23.90%
2000	7.76%	4.31%	63.79%	31.90%	20.26%	1.72%	65.09%	12.93%	4.31%	63.36%	11.64%	20.69%
2004.03-2003.03	4.03%	2.44%	-7.24%	4.80%	-3.76%	-0.63%	3.67%	0.72%	-3.94%	17.15%	-5.11%	-8.10%
2004.03-2002.03	1.41%	-0.44%	1.53%	-1.09%	-3.29%	-0.44%	2.09%	1.65%	-3.21%	3.76%	-6.38%	5.82%
2004.03-2001.03	3.75%	-2.38%	-1.25%	3.63%	-6.68%	3.91%	4.55%	-1.79%	0.89%	3.27%	-9.09%	4.92%
2004.03-2000.03	1.65%	2.75%	-0.26%	-2.48%	-5.55%	5.33%	5.50%	-5.28%	0.98%	-1.60%	-7.52%	8.13%

Хэрэг гарсан газар, өдөр, цаг.

Он-Year		Газар-Place			Өдөр-Days			Цаг-Hours			
		Гудамж талбайд	Албан газар	Гэр, орон сууцанд	Ажлын	Амралтын	Баяр ёслолын	07-13	13-19	19-22	22-06
		street	office	dwelling	work	weekend	celebrate				
2004	Тоо	28	4	39				19	49	35	92
2003		14	2	45				19	40	32	70
2002		24	15	43	174	47	4	51	50	29	95
2001		34	21	28	118	35	14	23	40	20	85
2000		29	30	70	194	65	8	41	64	43	119
2004	Хувийн жин	14,36%	2,05%	20,00%				9,74%	25,13%	17,95%	47,18%
2003		8,70%	1,24%	27,95%				11,80%	24,84%	19,88%	43,48%
2002		10,67%	6,67%	19,11%	77,33%	20,89%	1,78%	22,67%	22,22%	12,89%	42,22%
2001		20,24%	12,50%	16,67%	70,24%	20,83%	8,33%	13,69%	23,81%	11,90%	50,60%
2000		10,86%	11,24%	26,22%	72,66%	24,34%	3,00%	15,36%	23,97%	16,10%	44,57%
2004.03-2003.03	Зөрүү (тоогоор)	14	2	-6					9	3	22
2004.03-2002.03		4	-11	-4					-1	6	-3
2004.03-2001.03		-6	-17	11					9	15	7
2004.03-2000.03		-1	-26	-31					-15	-8	-27
2004.03-2003.03		Зөрүү (нэгжээр)	5,66%	0,81%	-7,95%				-2,06%	0,28%	-1,93%
2004.03-2002.03	3,69%		-4,62%	0,89%				-12,92%	2,91%	5,06%	4,96%
2004.03-2001.03	-5,88%		-10,45%	3,33%				-3,95%	1,32%	6,04%	-3,42%
2004.03-2000.03	3,50%		-9,18%	-6,22%				-5,61%	1,16%	1,84%	2,61%

## Бусад

### Аймгийн Газрын албаны үл хөдлөх хөрөнгийн бүртгэл

Аймгийн үл хөдлөх эд хөрөнгийн бүртгэлийн товчооноос оны эхний 3 сард нийт 451 аж ахуйн нэгж, иргэдийн үл хөдлөх эд хөрөнгөд баталгаажуулалтыг хийж нийт 2794,4 мян ₮-ийн орлого орууллаа.

Аймгийн Газрын албанаас 2004-03 сард  
баталгаажуулалт хийсэн үл хөдлөх эд хөрөнгө. мян/төг

д/д	Хувьчлагдсан орон сууцны баталгаажуулалт		Хуулийн этгээдийн үл хөдлөх эд хөрөнгийн баталгаажуулалт		Хувийн орон сууц хашаа байшин		ГЭРЭЭ										Нийт дүн			
							Худалдаа		Бэлэглэл		Арилжаа		Өв залгамжлал		Барьцаа /зээл/				Бусад	
	тоо	орлого	тоо	орлого	тоо	орлого	тоо	орлого	тоо	орлого	тоо	орлого	тоо	орлого	тоо	орлого	тоо	орлого		
1	14	71,4	8	70,8	51	387,6	6	81,5	17	222,7	1	13,1	1	10,1	145	951,9	208	985,3	451	2794,4

Газар өмчлөх, эзэмших, ашиглах өргөдөл  
хүлээн авсан мэдээ.

	Өмчлөх өргөдөл	Эзэмших өргөдөл	Ашиглах өргөдөл
хүлээн авсан	187	55	2
шийдвэрлэсэн	33	32	2
шийдвэрлэлтийн%	17,6	58,2	100,0

## Цаг агаар

Ус цаг уур орчны шинжилгээний төвийн мэдээгээр 2004 оны 2 сард агаарын дундаж температур С-ийн (-14.9) градус байгаа нь 2002-2003 оныхоос 0.7-1.4 градусаар илүү байна. Энэ 2 дугаар сард хамгийн их хүйтрэлт Алтанбулаг суманд 18.4 С<sup>0</sup> ажиглагджээ. Орсон хур тунадасны хэмжээ 3.8 мм байгаа нь урьд онуудаас 0.8-2.4 мм-ээр илүү байв.

Цаг уурын үзүүлэлтүүд

	Сумын нэр	Агаарын дундаж температур С <sup>0</sup>			Хөрсний дундаж температур С <sup>0</sup>			Хур тунадас /мм/			Агаар дахь азотын эсэл мгр/м <sup>3</sup>	Агаар дахь хүхэрлэг хий мгр/м <sup>3</sup>
		2002	2003	2004	2002	2003	2004	2002	2003	2004		
1	Алтанбулаг	-19.1	-18.2	-18.4	-20.0	-17.8	-19.5	0.3	4.1	3.4		
2	Аргалант	-12.5	-13.7	-14.1	-10.4	-12.9	-15.8		0.7	0.9		
3	Батсүмбэр	-15.0	-17.6	-17.3	-15.8	-14.0	-20.3	0.4	3.8	6.5		
4	Баян	-14.0	-18.3	-15.7	-14.3	-17.6	-14.4		3.0	1.9		
5	Баянжаргалан	-11.7	-15.6	-14.2	-9.7	-14.2	-13.1	0.2	1.9	5.8		
6	Баян-Өнжүүл	-16.9	-16.5	-17.9	-17.8	-17.6	-18.1		3.1	0.9		
7	Баянцагаан	-10.5	-14.4		-9.1	-13.9			2.7			
8	Баянчандмань	-11.3	-13.4	-13.0	-14.1	-14.9	-15.4	1.0	0.8	1.4		
9	Борнуур	-11.8	-13.4	-13.2	-13.4	-17.3	-15.3			5.5		
10	Бүрэн	-14.0	-16.1	-15.3	-14.1	-15.9	-17.2		3.0	0.9		
11	Дэлгэрхаан	-8.6	-10.6	-10.5	-9.1	-12.6	-11.6	0.4	2.3	1.8		
12	Жаргалант	-13.3	-14.7	-14.1	-15.6	-16.3	-17.0	0.7	4.2	7.1		
13	Заамар	-11.2	-13.5	-12.6	-15.6	-14.0	-11.8		1.2	1.8		
14	Лүн	-17.3	-18.3	-17.9	-16.1	-18.9	-17.8		2.0	0.4		
15	Мөнгөнморьт	-17.6	-20.1	-17.4	-15.1	-21.4	-19.2	1.1	5.8	5.7		
16	Өндөрширээт	-15.9	-17.2	-15.3	-17.3	-15.6	-16.7		0.5	2.2		
17	Угтаал	-16.0	-17.8	-16.8	-17.2	-17.8	-18.4		3.0	7.6		
18	Цээл	-10.6	-13.5	-12.6	-13.6	-14.7	-15.1	0.5	2.7	7.8		
19	Эрдэнэ	-13.4	-16.7	-16.4	-16.9	-19.4	-17.6	0.4	7.1	4.0		
20	Эрдэнэсант	-9.6	-11.8	-11.1	-10.6	-13.7	-13.4		0.9	5.0		
21	Зуунмод	-13.0	13.9	-14.1	-13.6	-14.3	-16.4		7.4	5.5	0.03	0.01
Аймгийн дундаж		-13.5	-14.2	-14.9	-14.3	-15.9	-16.2	0.6	3.0	3.8		

Санхүүгийн хяналт, шалгалт

Санхүүгийн хянан шалгах хэлтэс оны эхний 3 сард 16 байгууллагад хяналт, шалгалт хийж 11,2 сая ₮-ийн төлбөр зөрчил илрүүллээ. Нийт төлүүлбэл зохих төлбөр зөрчил 11,2 сая ₮ болж барагдуулалт 1978,1 сая ₮ хүрч 17,6 хувийн биелэлттэй болов.

Аймгийн МХГ-ын СХШ хэлтсийн баримтын шалгалтын  
актын биелэлтийн 2004 оны 3 сарын мэдээ

\мян.₮\

	Төлбөр зөрчлийн нийт дүн	Төлүүлбэл зохих төлбөрийн дүн	Үүнээс		Барагдуулсан		дугуу төлөлт		Биелэлтийн хувь
			Төсөвт	Тухайн байгууллагад	Төсөвт	Тухайн байгууллагад	Төсөвт	Тухайн байгууллагад	
1 УЦҮОШТөв									
2 Аймгийн музей	3616.0	3616.0		3616.0				3616.0	
3 Боловсрол соёлын газар	400.0	400.0	400.0		400.0				100.0%
4 Нийтийн номын сан									
5 Зуунмод ЗДТГ	2754.4	2754.4	2754.4				2754.4		
6 Хот тохижуулах газар	241.8	241.8	241.8				241.8		
7 Хөдөлмөр эрхлэлтийн алба	58.2	58.2	11.9	46.3		46.3	11.9		79.6%
8 Театр киноны хүрээлэн	248.8	248.8	61.5	187.3		187.3	61.5		75.3%
9 Гал түймэртэй тэмцэх хэлтэс	1358.7	1358.7	207.7	1151.0	207.7			1151.0	15.3%
10 4-р сургууль	162.9	162.9	162.9		162.9				100.0%
11 5-р сургууль	661.0	661.0	661.0				661.0		
12 Нийгмийн халамж ү/төв	973.9	973.9	973.9		973.9				100.0%
13 ХСЧТөв,Өгөөмөр зуслан									
14 Хүүхдийн төлөө төв									
15 Биеийн тамир спортын төв									
16 Хүмүүн цогцолбор	794.9	794.9	794.9				794.9		
<b>2004-03 сар</b>	<b>11270.6</b>	<b>11270.6</b>	<b>6270.0</b>	<b>5000.6</b>	<b>1744.5</b>	<b>233.6</b>	<b>4525.5</b>	<b>4767.0</b>	<b>17.6%</b>
<b>2003-03 сар</b>	<b>42574.0</b>	<b>42223.6</b>	<b>13596.8</b>	<b>28626.8</b>	<b>610.0</b>	<b>26214.4</b>	<b>12912.3</b>	<b>780.4</b>	<b>63.5%</b>
<b>2002-03 сар</b>	<b>79225.5</b>	<b>79225.5</b>	<b>31093.5</b>	<b>48132.1</b>	<b>1515.6</b>	<b>1243.2</b>	<b>29577.9</b>	<b>46888.9</b>	<b>3.5%</b>
<b>2001-03 сар</b>	<b>82775.3</b>	<b>76558.5</b>	<b>10761.3</b>	<b>65797.2</b>	<b>34.0</b>	<b>25863.5</b>	<b>10727.3</b>	<b>39993.7</b>	<b>33.8%</b>
Урьд онуудын үлдэгдэлээс барагдсан дүн		59242.9	59242.9		9600.6		49642.3		16.21%



# Ш Ү Ү Х

Шүүх байгууллагын мэдээгээр 2004 оны эхний 3 сард 57 эрүүгийн гэмт хэргээр 81 хүн ял шийтгүүлсний 45,61 хувь нь хулгайн; 5.26 хувь нь танхай дээрэм; 17,54 хувь нь замын осол; 7,02 хувь нь хүнд гэмтээх; 3,51 хувь нь хүчин; 7,02 хувь нь хүн амь, 14,04 бусад хэрэг эзлэв. Эдгээр таслан шийдвэрлүүлсэн бүх хүний 72,84 хувь нь хорих, 11.11 хувь нь торгох, 16,05 хувь нь бусад ялаар шийтгүүлжээ. Гэмт хэргийн улмаас 13 хүн нас барж; 4,3 сая ₮-ийн хохирол учирсан нь тогтоогдлоо. Иргэний 129 иргэний хэрэг шийдвэрлэв. 2003 оны мөн үеэс шүүхээр таслан шийдвэрлэсэн эрүүгийн хэрэг 11-аар, иргэний хэрэг 34-оор тус бүр өслөө.

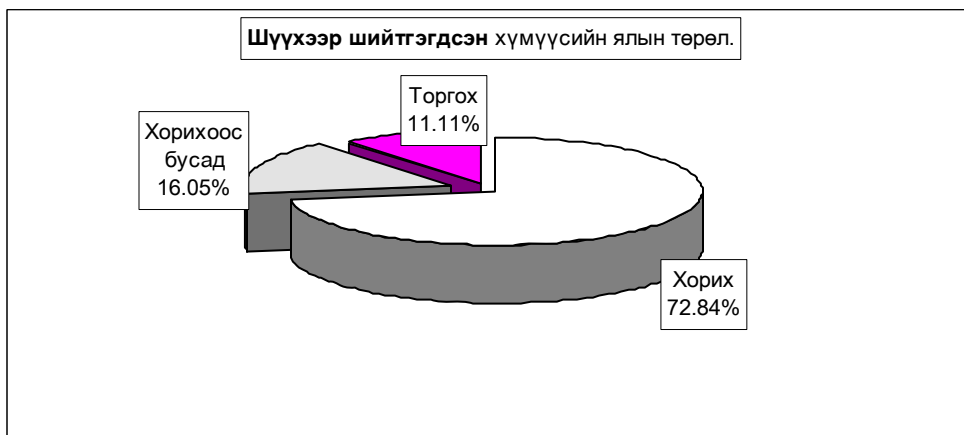
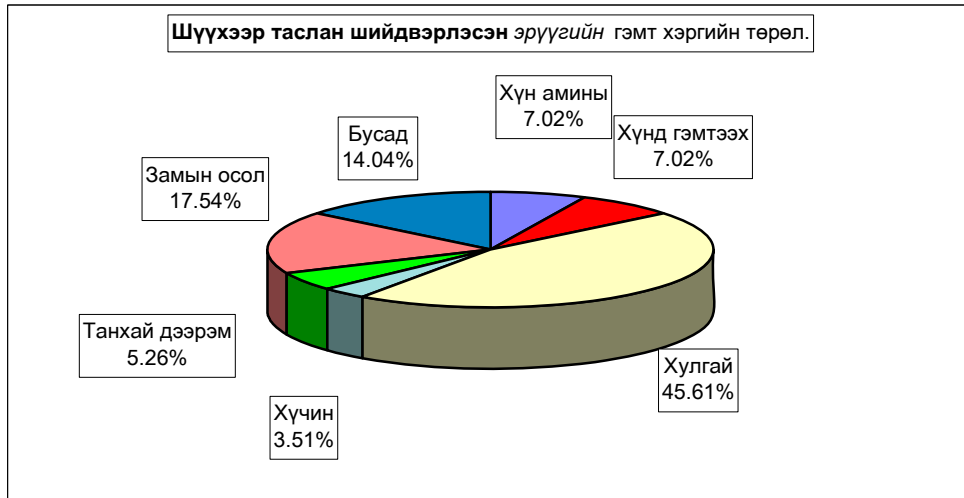

		Таслан шийдвэрлэсэн эрүүгийн бүх хэрэг							
		Бүгд Total	Ү ү н э э с - of which						
			Хүн амин murder	Хүнд гэмтээх	Хулгай theft	Хүчин rape	Танхай дээрэм indecent assault, robbery	Замын осол traffic crimes	Бусад other
Тоо - Number	2004	57	4	4	26	2	3	10	8
	2003	46		6	17	1	7	10	5
	2002	72	1	2	29	2	13	10	15
	2001	99	1	7	40	1	13	12	25
	2000	162	1	13	60	3	24	17	44
Хувийн жин Composition	2004	100%	7.02%	7.02%	45.61%	3.51%	5.26%	17.54%	14.04%
	2003	100%	0.00%	13.04%	36.96%	2.17%	15.22%	21.74%	10.87%
	2002	100%	1.39%	2.78%	40.28%	2.78%	18.06%	13.89%	20.83%
	2001	100%	1.01%	7.07%	40.40%	1.01%	13.13%	12.12%	25.25%
	2000	100%	0.62%	8.02%	37.04%	1.85%	14.81%	10.49%	27.16%
Зөрүү (тоогоор)	2004.03-2003.03	11	4	-2	9	1	-4	0	3
	2004.03-2002.03	-15	3	2	-3	0	-10	0	-7
	2004.03-2001.03	-42	3	-3	-14	1	-10	-2	-17
	2004.03-2000.03	-105	3	-9	-34	-1	-21	-7	-36
Зөрүү (нэгжээр)	2004.03-2003.03		7.02%	-6.03%	8.66%	1.33%	-9.95%	-4.20%	3.17%
	2004.03-2002.03		5.63%	4.24%	5.34%	0.73%	-12.79%	3.65%	-6.80%
	2004.03-2001.03		6.01%	-0.05%	5.21%	2.50%	-7.87%	5.42%	-11.22%
	2004.03-2000.03		6.40%	-1.01%	8.58%	1.66%	-9.55%	7.05%	-13.13%

		Ял шийтгүүлсэн бүх хүн-Number of persons sentenced							Гэмт хэргийн улмаас	
		Бүгд Total	Ү ү н э э с - of which					Торгуулийн нийт дүн (мян,төг) total amercement (thous,tog)	нас барсан хүн death persons	учирсан хохирол (мян,төг) of damage (thous,tog)
			эмэгтэй female	хүүхэд children	Оногдуулсан ялын төрөл					
					хорих lockup	хорихоос бусад other	торгох ameree			
Тоо	2004	81	5	3	59	13	9	11500.0	13	4300.0
	2003	59		3	20	32	7	28334.0	7	44747.6
	2002	91	12	5	24	76	15	795.0	2	27369.6
	2001	130	8	5	103	7	20	1840.0	3	26086.3
	2000	226	8	11	187	11	28	1235.0	12	37964.0
Хувийн жин Composition	2004	100%	6.17%	3.70%	72.84%	16.05%	11.11%			
	2003	100%	0.00%	5.08%	33.90%	54.24%	11.86%			
	2002	100%	13.19%	5.49%	26.37%	83.52%	16.48%			
	2001	100%	6.15%	3.85%	79.23%	5.38%	15.38%			
	2000	100%	3.54%	4.87%	82.74%	4.87%	12.39%			
Зөрүү (тоогоор)	2004.03-2003.03	22	5	0	39	-19	2	-16834.0	6	-40447.6
	2004.03-2002.03	-10	-7	-2	35	-63	-6	10705.0	11	-23069.6
	2004.03-2001.03	-49	-3	-2	-44	6	-11	9660	10	-21786.3
	2004.03-2000.03	-145	-3	-8	-128	2	-19	10265.0	1	-33664.0
Зөрүү (нэгжээр)	2004.03-2003.03		6.17%	-1.38%	38.94%	-38.19%	-0.75%			
	2004.03-2002.03		-7.01%	-1.79%	46.47%	-67.47%	-5.37%			
	2004.03-2001.03		0.02%	-0.14%	-6.39%	10.66%	-4.27%			
	2004.03-2000.03		2.63%	-1.16%	-9.90%	11.18%	-1.28%			





## Шүүхийн шийдвэр гүйцэтгэл

Шүүхийн шийдвэр гүйцэтгэлийн тасгийн оны эхний 3 сарын мэдээгээр ажиллагаа хийгдэж байгаа 723 гүйцэтгэх хуудсанд нийт 352,7 сая ₮-ийн төлбөр тэтгэлэг ногдов. Үүнээс 30 гүйцэтгэх хуудсанд ногдох 51,4 сая ₮-ийн материалд шүүхийн байцаан шийтгэх ажиллагаа хийгдэж, биелүүлбэл зохих 693 гүйцэтгэх хуудасны 301,3 сая ₮-өөс 56,7 сая ₮-ийг биелүүлж, бодит биелэлтийн хувь 9,38 байна.

Бодитой биелүүлсэн 65 гүйцэтгэх хуудсаар тооцоход нэг гүйцэтгэх хуудсанд дунджаар 0,873 сая ₮ ногдлоо.

Аймгийн шүүхийн шийдвэр гүйцэтгэлийн  
ажлын 2004-03 сарын мэдээ.

	Ажиллагаа хийгдэж байгаа материал	Хасагдах БША хийгдэж байгаа		Биелүүлбэл зохих		Бодитой биелүүлсэн		Бодит биелэл- тийн хувь	Үлдэгдэл		
		Гүйцэтгэх хуудасны тоо	мян.төг	Гүйцэтгэх хуудасны тоо	мян.төг	Гүйцэтгэх хуудасны тоо	мян.төг		Гүйцэтгэх хуудасны тоо	мян.төг	
1 Шийдвэр гүйцэтгэлийн журмаар төлүүлэх нийт төлбөр тэтгэлэг бүгд	723	352725.9	30	51425.5	693	301300.4	65	56745.3	9.38%	628	244555.1
Ү Банкны байгууллагад төлөх	17	8618.4	1	282.0	16	8336.4	3	1938.6	18.75%	13	6397.8
Ү Нийгмийн даатгалын байгууллагад төлөх	12	38322.7	1	69.8	11	38252.9	1	2529.4	9.09%	10	35723.5
э Татварын болон орон нутгийн төсөвт с орох	172	41841.9	8	24428.5	164	17413.4	20	1142.8	12.20%	144	16270.6

Тайлбар: БША- Байцаан шийтгэх ажиллагаа хийгдэж байгаа

Статистикийн хэлтсийн  
дарга Ж.Отгончулуун