

# Засаг даргын дэргэдэх Статистикийн хэлтэс

Н ..... танаа



Төв аймгийн эдийн засаг, нийгмийн байдлын  
тухай

## танилцуулга

(2004 оны эхний 6 сар)

**Зуунмод**

2004.07.09

## Гарчиг

• Нийгэм эдийн засгийн үзүүлэлтүүд	2-4
• Төсөв, мөнгө, зээл, хадгаламж, нийгмийн даатгал, нийгмийн халамж	5-19
• Хэрэглээний үнэ тариф, ХАА-н бүтээгдэхүүний үнэ	20-28
• Ажилгүйчүүд	29-32
• Хөдөө аж ахуй	33-45
• Аж үйлдвэр	46-53
• Барилга	54-55
• Тээвэр, холбоо	56-58
• Соёл, эрүүл мэнд	59-66
• Гэмт хэрэг	67-72
• Шүүх	73-75
• Бусад	76-80

## Нийгэм, эдийн засгийн үндсэн үзүүлэлтүүд.

Аймгийн эдийн засаг, нийгмийн зарим үндсэн үзүүлэлтүүдийг их багаар нь Азэрэгцүүлсэн байдлаар гаргаж танилцуулгад оруулав.

	Хэмжих нэгж	Аймгийн дундаж	2004 оны эхний 6 сар			
			Хамгийн			
			их	бага		
Хүн амын нягтрал	хүн	1.3	<b>Зуунмод</b>	<b>767.8</b>	Мөнгөнморьт	<b>0.3</b>
			Баянчандмань	5.4	Баянцагаан	0.4
			Сүмбэр	4.9	Эрдэнэ	0.4
			Борнуур	3.8	Сэргэлэн	0.5
			Жаргалант	3.2	Алтанбулаг	0.6
Төрөх насны 1000 эмэгтэйд ногдох төрөлт	хүн	13.8	<b>Зуунмод</b>	<b>34.6</b>	Баяндэлгэр	0
			Баян	22.2	Сэргэлэн	0
			Баянхангай	22.2	Баян-Өнжүүл	1.4
			Батсүмбэр	16.8	Аргалант	2
			Сүмбэр	16.4	Алтанбулаг	3.5
1000 хүнд ногдох нас баралт	хүн	2.5	Баян	5.4	<b>Өндөрширээт</b>	<b>0.5</b>
			Зуунмод	4.3	Баянцогт	0.5
			Мөнгөнморьт	4.2	Сэргэлэн	0.5
			Жаргалант	3.5	Аргалант	0.5
			Батсүмбэр	3.2	Баянхангай	0.7
Хөдөлмөрийн насны 10000 хүнд ногдох ажилгүйчүүдийн тоо	хүн	153	Архуст	<b>391</b>	<b>Мөнгөнморьт</b>	<b>8</b>
			Цээл	319	Баян-Өнжүүл	12
			Баянцогт	273	Жаргалант	38
			Баянхангай	266	Баянцагаан	39
			Борнуур	265	Бүрэн	67
Амьд төрсөн 1000 хүүхдэд ногдох нас баралт	хүн	37	Дэлгэрхаан	<b>333</b>	Алтанбулаг	0
			Баянчандмань	143	Аргалант	0
			Цээл	125	Архуст	0
			Баян	77	Батсүмбэр	0
			Зуунмод	53	Баяндэлгэр	0
10000 хүн тутмаас халдварт өвчнөөр өвчлөгчид	хүн	48	<b>Зуунмод</b>	<b>213</b>	<b>Аргалант</b>	<b>0</b>
			Сэргэлэн	45	Баяндэлгэр	0
			Бүрэн	41	Баянхангай	0
			Баянчандмань	39	Дэлгэрхаан	0
			Баянцагаан	33	Өндөрширээт	5
Орон нутгийн төсвийн орлогод зарлагын эзлэх хувь	%	18.93	<b>Эрдэнэ</b>	<b>27.25</b>	<b>Угтаал</b>	<b>1.58</b>
			Баянчандмань	12.31	Зуунмод	2.70
			Батсүмбэр	10.79	Дэлгэрхаан	3.48
			Мөнгөнморьт	10.40	Архуст	3.81
			Баянжаргалан	10.28	Цээл	3.88
Нэг хүнд ногдох төсвийн зарлага	мян-төг	47.41	<b>Баяндэлгэр</b>	<b>40.55</b>	<b>Эрдэнэ</b>	<b>16.64</b>
			Угтаал	39.94	Батсүмбэр	21.97
			Цээл	38.66	Бүрэн	23.22
			Зуунмод	38.66	Жаргалант	23.59
			Баянчандмань	38.24	Баян-Өнжүүл	24.99
Нэг хүнд ногдох төсвийн орлого	мян-төг	8.98	<b>Баянчандмань</b>	<b>4.71</b>	Угтаал	0.63
			Эрдэнэ	4.53	Дэлгэрхаан	0.88
			Баянжаргалан	3.81	Зуунмод	1.04
			Мөнгөнморьт	3.65	Баян	1.22
			Заамар	2.56	Жаргалант	1.23

(үргэлжлэл)

	Хэмжих нэгж	2004 оны 06-р сар				
		Аймгийн дундаж	Хамгийн			
			их	бага		
1-р зэргийн гурил	төг	491	<b>Баянцогт</b>	<b>550</b>	<b>Баяндэлгэр</b>	<b>450</b>
			Баянцагаан	520	Бүрэн	450
			Угтаал	520	Өндөрширээт	460
			Цээл	500	Алтанбулаг	460
			Сүмбэр	500	Батсүмбэр	460
Хонины мах	төг	1510	<b>Зуунмод</b>	<b>1850</b>	<b>Өндөрширээт</b>	<b>1100</b>
			Батсүмбэр	1800	Баян-өнжүүл	1100
			Баянчандмань	1800	Баянцагаан	1200
			Заамар	1800	Заамар	1200
			Сэргэлэн	1800	Эрдэнэ	1400
Үхрийн мах	төг	1560	<b>Сэргэлэн</b>	<b>2000</b>	<b>Өндөрширээт</b>	<b>1200</b>
			Батсүмбэр	1900	Баян-өнжүүл	1200
			Зуунмод	1900	Баянхангай	1300
			Баянчандмань	1800	Баянцагаан	1300
			Угтаал	1800	Лүн	1300
Цагаан будаа	төг	547	<b>Дэлгэрхаан</b>	<b>600</b>	<b>Алтанбулаг</b>	<b>500</b>
			Баянцогт	600	Лүн	500
			Аргалант	600	Эрдэнэ	500
			Борнуур	600	Баян	500
			Бүрэн	600	Баянхангай	500
Хатуу чихэр	төг	1900	<b>Цээл</b>	<b>2300</b>	<b>Өндөрширээт</b>	<b>1500</b>
			Архуст	2200	Сүмбэр	1700
			Алтанбулаг	2000	Баяндэлгэр	1700
			Жаргалант	2000	Аргалант	1800
			Эрдэнэсант	2000	Баян-өнжүүл	1800
Шингэн сүү	төг	235	<b>Дэлгэрхаан</b>	<b>350</b>	<b>Батсүмбэр</b>	<b>100</b>
			Угтаал	300	Эрдэнэ	100
			Цээл	300	Борнуур	120
			Баян	300	Сүмбэр	130
			Зуунмод	300	Баянчандмань	150
Элсэн чихэр	төг	602	<b>Сэргэлэн</b>	<b>700</b>	<b>Мөнгөнморьт</b>	<b>500</b>
			Баянхангай	700	Баянжаргалан	500
			Баян	700	Лүн	500
			Аргалант	700	Зуунмод	500
			Баянцагаан	700	Батсүмбэр	550
Гурилан боов	төг	926	<b>Аргалант</b>	<b>1200</b>	<b>Баян</b>	<b>700</b>
			Баянжаргалан	1000	Баяндэлгэр	750
			Баян-өнжүүл	1000	Лүн	800
			Жаргалант	1000	Зуунмод	800
			Өндөрширээт	1000	Баянхангай	800
Төмс	төг	257	<b>Баянцагаан</b>	<b>400</b>	<b>Жаргалант</b>	<b>130</b>
			Баян-өнжүүл	350	Сүмбэр	180
			Эрдэнэ	350	Өндөрширээт	200
			Бүрэн	300	Угтаал	200
			Алтанбулаг	300	Зуунмод	200
Сонгино	төг	494	<b>Баян-өнжүүл</b>	<b>600</b>	<b>Жаргалант</b>	<b>300</b>
			Сэргэлэн	600	Эрдэнэ	350
			Сүмбэр	600	Баян	400
			Баянцогт	600	Бүрэн	400
			Цээл	600	Баяндэлгэр	400

(үргэлжлэл)

		Эхний 6 сар - In first 6 months			
		Хэмжих нэгж measuring unit	Аймгийн дүн болон дундаж Total and average	Хамгийн	
				их highest	бага lowest
Т а р и а л с а н т а л б а й S o w n	үр тариа-cereals	гектар hectar	21603.0	Цээл 7661.0 Жаргалант 5450.0 Угтаал 3427.0 Сүмбэр 2215.0 Баянцогт 1350.0	Архуст 60.0 Борнуур 100.0 Баянчандмань 150.0 Аргалант 590.0 Эрдэнэсант 600.0
	буудай-wheat	гектар hectar	20944.0	Цээл 7661.0 Жаргалант 5450.0 Угтаал 3427.0 Сүмбэр 1948.0 Баянцогт 1100.0	Баянчандмань 28.0 Архуст 60.0 Борнуур 80.0 Аргалант 590.0 Эрдэнэсант 600.0
	төмс-potato	гектар hectar	2324.5	Жаргалант 830.0 Борнуур 490.0 Батсүмбэр 191.0 Сүмбэр 177.0 Баянчандмань 150.0	Баян-Өнжүүл 0.20 Баянжаргалан 0.50 Бүрэн 3.00 Өндөрширээт 3.00 Баянхангай 5.00
	хүнсний ногоо-vegetable	гектар hectar	758.74	Баянчандмань 180.0 Борнуур 126.0 Жаргалант 101.0 Батсүмбэр 91.3 Баянцогт 53.0	Баян-Өнжүүл 0.1 Баянжаргалан 0.2 Сэргэлэн 0.7 Бүрэн 1.5 Өндөрширээт 2.3
Төл бэйжилтийн хувь Percentage of survivals		Хувь percent	95.39%	Баян 100.0% Баянцагаан 100.0% Баянжаргалан 99.82% Дэлгэрхаан 99.75% Архуст 99.75%	Угтаал 66.82% Борнуур 74.38% Цээл 85.32% Мөнгөнморьт 85.70% Жаргалант 91.77%
Том малын зүй бус хорогдлын оны эхний малд эзлэх хувь Percentage of losses to total livestock at the beginning of year		Хувь percent	1.94%	Цээл 21.67% Угтаал 8.32% Мөнгөнморьт 7.77% Жаргалант 3.73% Сүмбэр 2.72%	Баян 0.00% Баянжаргалан 0.24% Зуунмод 0.27% Баянцагаан 0.27% Баянхангай 0.28%
16-гаас дээш насны 10000 хүнд ногдох гэмт хэрэг Number of offences per 10000 population of 16 and above ages		Хүн people	56	Сэргэлэн 173 Баянчандмань 103 Заамар 97 Алтанбулаг 96 Зуунмод 91	Цээл 5 Баянцогт 7 Бүрэн 9 Лүн 16 Жаргалант 21



# Төсөв, мөнгө

Төсвийн орлого 2004 оны эхний 6 сард орон нутаг ба аймагт төвлөрүүлснээр 453,8 сая, зарлага 4400,5 сая ₮ болж, төсвийн алдагдал 3946,7 сая ₮ болж, Аймаг, орон нутгийн төсвийн орлогоор тооцоход орлогын төлөвлөгөө 125,8 хувь биелэгдэж, үндсэн нэрийн татварын орлогуудын төлөвлөгөөнүүд бүрэн биелэгдэж, өмчийн татвараас бууны, бусад татвар, төлбөр хураамжаас байгалийн бусад баялаг, түгээмэл тархацтай ашигт малтмал ашигласны төлбөрийн төлөвлөгөө биелэгдсэнгүй.

Төсвийн орлогын гүйцэтгэл. (мянган ₮) Budget revenue. /thousand tog/

Орлогын төрлүүд. Types of revenue	2003 он эхний 6 сар	2004 оны эхний 6 сар			2004-6% 2003-6%	Орлогод ээлэх % 2004 он
		Төлөв- лөгөө	Гүйцэт- гэл	ТБ %		
<b>I. ОРЛОГ Ө-БҮГД REVENUE-TOTAL (I+II)</b>	<b>463886.5</b>	<b>360729.5</b>	<b>453825.3</b>	125.8%	97.8%	<b>100.0%</b>
<b>II. Урсгал орлого-current revenue (III+IV)</b>	<b>421083.1</b>	<b>357642.5</b>	<b>444600.7</b>	124.3%	105.6%	<b>98.0%</b>
<b>III Татварын орлого-tax revenue (1+2+3+4)</b>	<b>332488.8</b>	<b>290356.7</b>	<b>361452.7</b>	124.5%	108.7%	<b>79.6%</b>
<b>1.Орлогын албан татвар-income tax (1.1+1.2)</b>	<b>72459.7</b>	<b>70737.8</b>	<b>84589.5</b>	119.6%	116.7%	<b>18.6%</b>
<b>1.1. Хүн амын орлогын албан татвар</b> Individuals Income tax	<b>72459.7</b>	<b>70737.8</b>	<b>84589.5</b>	119.6%	116.7%	<b>18.6%</b>
цалин хөлс, түүнтэй адилтгах орлого						
хувиараа аж ахуй эрхэлсний орлого	731.9					
орлогыг тухай бүр тодорхойлох боломжгүй	19939.9	17516.0	<b>22574.9</b>	128.9%	113.2%	<b>5.0%</b>
хувийн мал бүхий иргэний орлого	51787.9	53221.8	<b>62014.6</b>	116.5%	119.7%	<b>13.7%</b>
хадгаламжийн хүүгийн орлого						
хувьцааны ногдол ашиг, хувь хүртэгчийн						
бусад орлого						
<b>1.2. Аж ахуйн нэгжийн орлогын татвар</b> Corporate Income tax						
<b>2. Өмчийн татвар</b> Property tax	17146.8	<b>16406.4</b>	<b>22374.9</b>	136.4%	130.5%	<b>4.9%</b>
Үл хөдлөх хөрөнгийн	15211.0	14586.4	<b>20751.4</b>	142.3%	136.4%	<b>4.6%</b>
Бууны албан татвар	1935.8	1820.0	<b>1623.5</b>	89.2%	83.9%	<b>0.4%</b>
<b>3. Дотоодын бараа үйлчилгээний татвар</b> Domestic goods and services						
Дотоодын (НӨАТ)						
Онцгой татвар						
<b>4.Тусгай зориулалтын орлого</b>	82685.2	72917.3	<b>95695.7</b>	131.2%	115.7%	<b>21.1%</b>
үүнээс Автотээврийн болон өөрөө явагч хэрэгслийн	82685.2	72917.3	<b>95695.7</b>	131.2%	115.7%	<b>21.1%</b>
<b>5. Бусад албан татвар, төлбөр, хураамж</b> Other taxes	160197.1	130295.2	<b>158792.6</b>	121.9%	99.1%	<b>35.0%</b>
а. Улсын тэмдэгийн хураамж	12571.7	7390.0	<b>13664.0</b>	184.9%	108.7%	<b>3.0%</b>
б. Ашигт малтмалын нөөцийн төлбөр	2033.0	1739.0	<b>2940.1</b>	169.1%	144.6%	<b>0.6%</b>
в. Газрын төлбөр	87012.1	101903.7	<b>102727.0</b>	100.8%	118.1%	<b>22.6%</b>
д. Ойгоос түлээ, мод ашигласны төлбөр	32140.8	16828.5	<b>26605.6</b>	158.1%	82.8%	<b>5.9%</b>
е. Ашигт малтмалаас бусад байгалийн баялаг ашиглахад олгох эрхийн зөвшөөрлийн хураамж	3235.5	300.0	<b>200.0</b>	66.7%	6.2%	<b>0.0%</b>
ж. Байгальтай харьцахад хураах төлбөр		300.0			#DIV/0!	
и. Агнуурын нөөц ашигласны төлбөр, агнах барих зөвшөөрлийн хураамж	3594.1	624.0	<b>638.1</b>	102.3%		<b>0.1%</b>
й. Түгээмэл тархацтай ашигт малтмал ашигласны	1874.1	480.0	<b>362.3</b>		19.3%	<b>0.1%</b>
л. Рашаан ашигласны төлбөр	1122.7					
м. Ус, рашаан ашигласны төлбөр	16613.1	730.0	<b>11655.5</b>	1596.6%	70.2%	<b>2.6%</b>
н. Бусад төлбөр, хураамж						
<b>IV. -Татварын бус орлого-Non tax revenue</b>	<b>88594.3</b>	<b>67285.8</b>	<b>83148.0</b>	123.6%	93.9%	<b>18.3%</b>
а. Хувьцааны ногдол ашиг						
б. Хүү торгуулийн орлого	25166.1	19376.5	<b>24655.0</b>	127.2%	98.0%	<b>5.4%</b>
в. Төсөвт газрын өөрийн орлого	41811.8	34881.2	<b>35006.4</b>	100.4%	83.7%	<b>7.7%</b>
г. Турээсийн орлого	8589.4	7625.6	<b>8975.5</b>	117.7%	104.5%	<b>2.0%</b>
д. Бусад орлого	13027.0	5402.5	<b>14511.1</b>	268.6%	111.4%	<b>3.2%</b>
<b>V. -Хөрөнгө борлуулсны орлого-Capital revenue</b>	<b>42803.4</b>	<b>3087.0</b>	<b>9224.6</b>	298.8%	21.6%	<b>2.0%</b>
а. Төрийн өмч худалдсаны орлого	21983.4	3087.0	<b>9224.6</b>	298.8%	42.0%	<b>2.0%</b>
б. Өмч хувьчлалын орлого	20820.0					

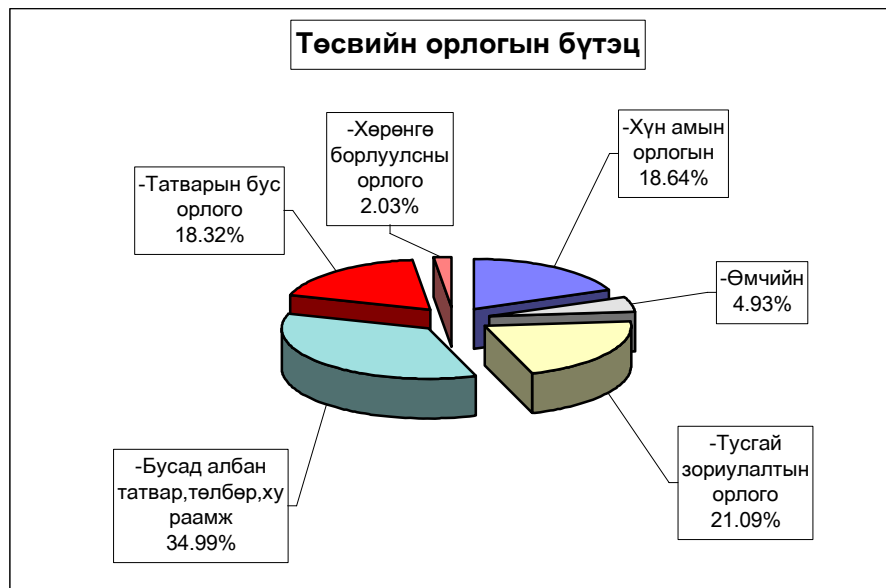

**Аймагт төвлөрүүлэх орлогууд. (мян-₮)**

	2004 оны эхний 6 сарын		
	төлөв - лөгөө	гүйцэт- гэл	ТБ-ийн хувь
Авто техник болон өөрөө явах хэрэгслийн	72 917,3	95 695,7	131,2%
Газрын төлбөр	101 903,7	102 727,0	100,8%
Үл хөдлөх хөрөнгийн	14 586,4	20 751,4	142,3%
Нөөцийн	1 739,0	2 940,1	169,1%
Хүү торгууль	2 600,0	7 833,2	301,3%
Төсөвт газрын өөрийн орлого	29 874,2	30 528,8	102,2%
Хөрөнгө борлуулсны орлого	2 500,0	7 000,0	280,0%
Өмч хувьчлалын орлого			
<b>ДҮН</b>	<b>226 120,6</b>	<b>267 476,2</b>	<b>118,3%</b>

**Улсад төвлөрүүлдэг орлогууд. (мян-₮)**

	2004 оны эхний 6 сарын		
	төлөв - лөгөө	гүйцэт- гэл	ТБ-ийн хувь
Хүн амын (цалингийн ашиг) орлого	130 000,8	210 069,2	161,6%
Аж ахуйн нэгжийн орлогын албан татвар	25 647,9	29 933,0	116,7%
Нэмэгдсэн өртгийн албан татвар	65 000,0	58 238,5	89,6%
Онцгой албан татвар	120 602,7	80 995,0	67,2%
<b>ДҮН</b>	<b>341 251,4</b>	<b>379 235,7</b>	<b>111,1%</b>

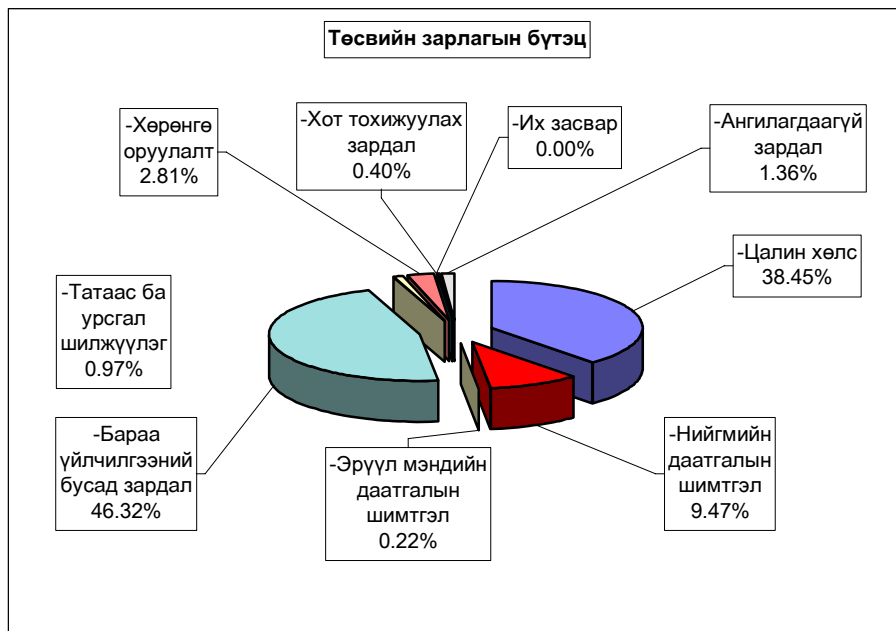

EXPENDITURE SECTOR	Нийт зарлага total expenditure					
	2003 оны мөн үеийн гүйцэтгэл	2004 оны эхний 6 сарын			2004-6% 2003-6	Зарлагад эзлэх % 2004 он
		Төлөвлөгөө	Гүйцэтгэл	ТБ %		
<b>Бүх зарлагын дүн</b>	3,734,611.6	4,705,435.7	4,400,509.8	93.5%	117.8%	100.0%
1.Цалин хөлс	1,497,249.9	1,866,417.2	1,692,001.2	90.7%	113.0%	38.45%
2.Нийгмийн даатгалын шимтгэл	341,245.1	397,056.1	416,887.5	105.0%	122.2%	9.47%
3.Эрүүл мэндийн даатгалын хураамж	13,005.6	67,683.7	9,778.5	14.4%	75.2%	0.22%
4.Бараа үйлчилгээний бусад зардал	1,840,719.2	2,185,020.3	2,115,668.4	96.8%	114.9%	48.08%
- бичиг хэрэг	24,855.0	34,276.5	35,099.4	102.4%	141.2%	1.66%
-гэрэл цахилгаан	113,628.6	121,297.0	120,857.5	99.6%	106.4%	5.71%
-түлш халаалт	691,198.9	884,227.5	798,174.6	90.3%	115.5%	37.73%
-тээвэр шатахуун	139,306.0	143,013.0	171,705.3	120.1%	123.3%	8.12%
-шуудан холбоо	42,266.3	45,315.1	50,368.8	111.2%	119.2%	2.38%
-цэвэр бохир ус	35,904.8	32,086.0	30,490.0	95.0%	84.9%	1.44%
- дотоод албан томилолт	55,251.9	46,599.5	62,814.5	134.8%	113.7%	2.97%
- Гадаад томилолт (арга хэмжээ )						
- Ном, хэвлэл авах						
-хичээл практикийн зардал	18,728.8	44,971.8	35,109.3	78.1%	187.5%	1.66%
-эд хогшил худалдан авах	34,648.1	12,920.0	43,896.5	339.8%	126.7%	2.07%
-нормын хувцасны зардал	20,317.5	39,288.1	18,509.3	47.1%	91.1%	0.87%
- Хоол	178,528.0	300,302.8	223,972.3	74.6%	125.5%	10.59%
- Эм	129,869.0	131,145.8	154,920.8	118.1%	119.3%	7.32%
-урсгал зардал	67,627.7	92,993.3	92,459.6	99.4%	136.7%	4.37%
- Биеийн тамирын уралдаан,тэмцээн						
- Байрны түрээсийн хөлс	3,596.7	4,648.2	10,814.7	232.7%	300.7%	0.51%
-бусад зардал	284,991.9	251,935.7	266,475.8	105.8%	93.5%	12.60%
5.Татаас ба урсгал шилжүүлэг	42,391.8	29,733.1	42,631.5	143.4%	100.6%	0.97%
- Татаас						
-Нэг удаагийн тэтгэмж,урамшуулал	42,391.8	29,733.1	42,631.5	143.4%	100.6%	0.97%
6.Хөрөнгийн зардал		159,525.3	123,542.7	77.4%		2.81%
үүнээс: Их засвар		123,400.0	120,942.7	98.0%		2.75%
Санхүүгийн өаигуул: Оны эхний үлдэгдэл	125,322.7		87,594.2		69.9%	
лагын харилцах дансны үлдэгдэл : аилангийн эцсийн үлдэгдэл	117,011.1		193,111.5		165.0%	
Төсөвт өаигууллагын :Өглөгийн үлдэгдэл	252,022.5		42,127.4		16.7%	
:Авлагын үлдэгдэл	184,265.4		75,917.8		41.2%	



**Нийт зарлагаас.** from total EXPENDITURE

EXPENDITURE SECTOR	2003 оны мөн үеийн гүйцэтгэл	2004 оны эхний 6 сар			Нийт зар- лагад эзлэх %	Зарлагад эзлэх % 2004 он
		Төлөв- лөгөө	Гүйцэт- гэл	ТБ %		
<b>01 . Нийтийн ерөнхий үйл-ний зарлага</b>	<b>611,554.5</b>	<b>835,226.4</b>	<b>871,158.6</b>	104.3%	<b>19.80%</b>	100.0%
1.Цалин хөлс	244,318.9	344,878.9	<b>325,819.0</b>	94.5%	7.40%	37.4%
2.Нийгмийн даатгалын шимтгэл	52,770.1	89,969.9	<b>83,181.9</b>	92.5%	1.89%	9.5%
3.Эрүүл мэндийн даатгалын хураамж	1,942.5	1,162.9	<b>2,314.0</b>	199.0%	0.05%	0.3%
4.Бараа үйлчилгээний бусад зардал	<b>302,296.5</b>	<b>390,961.0</b>	<b>447,982.5</b>	114.6%	10.18%	51.4%
- бичиг хэрэг	10,306.2	14,071.7	<b>13,481.5</b>	95.8%	0.31%	3.0%
-гэрэл цахилгаан	13,774.9	23,233.6	<b>26,447.2</b>	113.8%	0.60%	5.9%
-түлш халаалт	89,256.8	112,246.3	<b>112,063.1</b>	99.8%	2.55%	25.0%
-тээвэр шатахуун	54,381.0	61,112.4	<b>71,920.6</b>	117.7%	1.63%	16.1%
-шуудан холбоо	19,500.6	25,831.6	<b>23,907.4</b>	92.6%	0.54%	5.3%
-цэвэр бохир ус	2,718.4	5,031.8	<b>3,666.1</b>	72.9%	0.08%	0.8%
- дотоод албан томилолт	26,358.8	29,057.8	<b>34,081.2</b>	117.3%	0.77%	7.6%
- Гадаад томилолт (арга хэмжээ )						
- Ном, хэвлэл авах						
-хичээл практикийн зардал	780.4	84.0	<b>308.4</b>	367.1%	0.01%	0.1%
-эд хогшил худалдан авах	8,265.2	5,769.0	<b>18,943.6</b>	328.4%	0.43%	4.2%
-нормын хувцасны зардал	900.9	2,681.9	<b>680.1</b>	25.4%	0.02%	0.2%
- Хоол	1,507.0	20,200.2	<b>20,551.0</b>	101.7%	0.47%	4.6%
- Эм		846.6	<b>775.7</b>	91.6%	0.02%	0.2%
-урсгал зардал	<b>15,407.0</b>	<b>21,698.2</b>	<b>29,201.0</b>	134.6%	0.66%	6.5%
- Биеийн тамирын уралдаан,тэмцээн						
- Байрны түрээсийн хөлс	<b>1,119.0</b>	<b>3,900.0</b>	<b>3,894.3</b>	99.9%	0.09%	0.9%
-бусад зардал	<b>58,020.3</b>	<b>65,195.9</b>	<b>88,061.3</b>	135.1%	2.00%	19.7%
<b>5.Татаас ба урсгал шилжүүлэг</b>	<b>10,226.5</b>	<b>8,253.7</b>	<b>11,861.2</b>	143.7%	<b>0.27%</b>	1.4%
- Татаас						
-Нэг удаагийн тэтгэмж,урамшуулал	10,226.5	8,253.7	<b>11,861.2</b>	143.7%	0.27%	100.0%
6.Хөрөнгийн зардал						
үүнээс: Их засвар						
<b>02 . Батлан хамгаалах</b>	<b>22,379.5</b>	<b>19,089.4</b>	<b>15,294.5</b>	80.1%	0.35%	100.0%
1.Цалин хөлс	11,795.1	9,883.2	<b>9,175.8</b>	92.8%	0.21%	60.0%
2.Нийгмийн даатгалын шимтгэл	1,089.6	1,351.4	<b>373.7</b>	27.7%	0.01%	2.4%
3.Эрүүл мэндийн даатгалын хураамж						
4.Бараа үйлчилгээний бусад зардал	9,409.8	7,406.6	<b>5,629.6</b>	76.0%	0.13%	36.8%
- бичиг хэрэг	100.3	150.0	<b>47.2</b>	31.5%	0.00%	0.8%
-гэрэл цахилгаан	360.0	414.6	<b>296.1</b>	71.4%	0.01%	5.3%
-түлш халаалт	1,966.6	2,331.2	<b>2,149.9</b>	92.2%	0.05%	38.2%
-тээвэр шатахуун	762.8	429.0	<b>316.0</b>	73.7%	0.01%	5.6%
-шуудан холбоо	891.5	478.8	<b>394.4</b>	82.4%	0.01%	7.0%
-цэвэр бохир ус	1,413.0					
- дотоод албан томилолт	588.0	642.6	<b>293.0</b>	45.6%	0.01%	5.2%
- Гадаад томилолт (арга хэмжээ )						
- Ном, хэвлэл авах						
-хичээл практикийн зардал						
-эд хогшил худалдан авах	200.0					
-нормын хувцасны зардал	<b>1,550.7</b>	<b>1,677.6</b>				
- Хоол	<b>100.2</b>	<b>378.0</b>	<b>202.0</b>	53.4%	0.00%	3.6%
- Эм						
-урсгал зардал	1,007.0	499.8	1,178.0	235.69%	0.03%	20.93%
- Биеийн тамирын уралдаан,тэмцээн						
- Байрны түрээсийн хөлс						
-бусад зардал	469.7	405.0	753.0	185.9%	0.02%	13.4%
5.Татаас ба урсгал шилжүүлэг	85.0	448.2	115.4	25.7%	0.00%	0.8%
- Татаас						
-Нэг удаагийн тэтгэмж,урамшуулал	85.0	448.2	115.4	25.7%	0.00%	0.8%
6.Хөрөнгийн зардал						
үүнээс: Их засвар						

**Нийт зарлагаас.** from total EXPENDITURE

EXPENDITURE SECTOR	2003 оны мөн үеийн гүйцэтгэл	2004 оны эхний 6 сарын			Нийт зар- лагад эзлэх %	Зарлагад эзлэх % 2004 он
		Төлөв- лөгөө	Гүйцэт- гэл	ТБ %		
<b>03 . Нийгмийн хэв журам, аюулгүй байдал</b>	<b>189,088.1</b>	<b>216,329.3</b>	<b>214,107.0</b>	99.0%	<b>4.87%</b>	100.0%
1.Цалин хөлс	103,175.9	124,245.3	117,111.1	94.3%	<b>2.66%</b>	54.7%
2.Нийгмийн даатгалын шимтгэл	4,125.7	6,178.1	<b>4,410.0</b>	71.4%	<b>0.10%</b>	2.1%
3.Эрүүл мэндийн даатгалын хураамж	392.6					
4.Бараа үйлчилгээний бусад зардал	<b>67,141.7</b>	<b>71,344.1</b>	<b>79,530.4</b>	111.5%	<b>1.81%</b>	37.1%
- бичиг хэрэг	2,502.2	2,012.4	<b>1,665.3</b>	82.8%	<b>0.04%</b>	2.1%
-гэрэл цахилгаан	955.8	1,560.0	<b>1,146.4</b>	73.5%	<b>0.03%</b>	1.4%
-түлш халаалт	25,576.1	28,512.9	<b>28,646.8</b>	100.5%	<b>0.65%</b>	36.0%
-тээвэр шатахуун	19,911.8	25,019.2	<b>25,414.2</b>	101.6%	<b>0.58%</b>	32.0%
-шуудан холбоо	2,813.1	4,519.3	<b>5,031.5</b>	111.3%	<b>0.11%</b>	6.3%
-цэвэр бохир ус	1,030.0	1,225.2	<b>1,202.1</b>	98.1%	<b>0.03%</b>	1.5%
- дотоод албан томилолт	3,858.0	2,762.5	<b>2,720.1</b>	98.5%	<b>0.06%</b>	3.4%
- Гадаад томилолт (арга хэмжээ )						
- Ном, хэвлэл авах						
-хичээл практикийн зардал						
-эд хогшил худалдан авах	1,586.3		<b>1,072.5</b>		<b>0.02%</b>	1.3%
-нормын хувцасны зардал						
- Хоол	2,208.9	1,335.6	<b>645.5</b>	48.3%	<b>0.01%</b>	0.8%
- Эм	64.3	60.0				
-урсгал зардал	<b>3,376.6</b>	<b>3,337.0</b>	<b>6,247.6</b>	187.2%		7.9%
- Биеийн тамирын уралдаан, тэмцээн						
- Байрны түрээсийн хөлс						
-бусад зардал	<b>3,258.6</b>	<b>1,000.0</b>	<b>5,738.4</b>	573.8%	<b>0.13%</b>	7.2%
<b>5.Татаас ба урсгал шилжүүлэг</b>	<b>14,252.2</b>	<b>14,561.8</b>	<b>13,055.5</b>	89.7%	<b>0.30%</b>	6.1%
- Татаас						
-Нэг удаагийн тэтгэмж, урамшуулал	14,252.2	14,561.8	<b>13,055.5</b>	89.7%	<b>0.30%</b>	6.1%
6.Хөрөнгийн зардал						
үүнээс: Их засвар						
<b>04 . Боловсрол</b>	<b>1,662,376.8</b>	<b>2,057,702.3</b>	<b>1,816,595.7</b>	88.3%	<b>41.28%</b>	100.0%
1.Цалин хөлс	771,631.4	852,544.2	<b>777,609.6</b>	91.2%	<b>17.67%</b>	42.8%
2.Нийгмийн даатгалын шимтгэл	190,073.4	184,149.6	<b>206,169.5</b>	112.0%	<b>4.69%</b>	11.3%
3.Эрүүл мэндийн даатгалын хураамж	6,985.4	40,921.8	<b>4,138.6</b>	10.1%	<b>0.09%</b>	0.2%
4.Бараа үйлчилгээний бусад зардал	682,411.6	935,086.7	<b>780,900.0</b>	83.5%	<b>17.75%</b>	43.0%
- бичиг хэрэг	3,591.2	6,138.6	<b>5,485.5</b>	89.4%	<b>0.12%</b>	0.7%
-гэрэл цахилгаан	50,894.0	47,699.4	<b>45,324.0</b>	95.0%	<b>1.03%</b>	5.8%
-түлш халаалт	384,729.2	496,348.4	<b>424,327.0</b>	85.5%	<b>9.64%</b>	54.3%
-тээвэр шатахуун	6,174.7	1,416.6	<b>8,016.0</b>	565.9%	<b>0.18%</b>	1.0%
-шуудан холбоо	6,262.7	4,771.2	<b>4,744.4</b>	99.4%	<b>0.11%</b>	0.6%
-цэвэр бохир ус	17,823.7	12,494.4	<b>9,326.1</b>	74.6%	<b>0.21%</b>	1.2%
- дотоод албан томилолт	14,149.7	5,146.2	<b>15,623.2</b>	303.6%	<b>0.36%</b>	2.0%
- Гадаад томилолт (арга хэмжээ )						
- Ном, хэвлэл авах						
-хичээл практикийн зардал	<b>16,989.6</b>	<b>44,388.0</b>	<b>34,233.8</b>	77.1%	<b>0.78%</b>	4.4%
-эд хогшил худалдан авах	14,682.5		<b>4,134.3</b>		<b>0.09%</b>	0.5%
-нормын хувцасны зардал	<b>8,464.8</b>	<b>23,490.2</b>	<b>6,649.8</b>	28.3%	<b>0.15%</b>	0.9%
- Хоол	<b>116,582.6</b>	<b>219,543.6</b>	<b>146,818.9</b>	66.9%	<b>3.34%</b>	18.8%
- Эм	<b>545.7</b>	<b>50.0</b>				
-урсгал зардал	26,011.5	58,938.9	37,978.2	64.4%		4.9%
- Биеийн тамирын уралдаан, тэмцээн						
- Байрны түрээсийн хөлс	<b>455.6</b>		<b>17.5</b>		<b>0.00%</b>	0.0%
-бусад зардал	<b>15,054.1</b>	<b>14,661.2</b>	<b>38,221.3</b>	260.7%	<b>0.87%</b>	4.9%
<b>5.Татаас ба урсгал шилжүүлэг</b>	<b>11,275.0</b>		<b>9,678.0</b>		<b>0.22%</b>	0.5%
- Татаас						
-Нэг удаагийн тэтгэмж, урамшуулал	11,275.0		<b>9,678.0</b>		<b>0.22%</b>	0.5%
6.Хөрөнгийн зардал		45,000.0	<b>38,100.0</b>		<b>0.87%</b>	2.1%
үүнээс: Их засвар			<b>38,100.0</b>		<b>0.87%</b>	2.1%

**Нийт зарлагаас.** from total EXPENDITURE

EXPENDITURE SECTOR	2003 оны мөн үеийн гүйцэтгэл	2004 оны эхний 6 сарын			Нийт зар- лагад ээлэх %	Зарлагд ээлэх % 2004 он
		Төлөв- лөгөө	Гүйцэт- гэл	ТБ %		
<b>05 . Эрүүл мэнд</b>	<b>835,441.5</b>	<b>1,090,053.7</b>	<b>1,057,885.9</b>	97.0%	24.04%	100.0%
1.Цалин хөлс	274,706.1	404,129.7	<b>363,718.4</b>	90.0%	8.27%	34.4%
2.Нийгмийн даатгалын шимтгэл	69,018.4	87,291.9	<b>96,703.2</b>	110.8%	2.20%	9.1%
3.Эрүүл мэндийн даатгалын хураамж	1,955.9	19,398.3	<b>1,893.0</b>	9.8%	0.04%	0.2%
4.Бараа үйлчилгээний бусад зардал	<b>484,200.4</b>	<b>546,214.6</b>	<b>578,906.4</b>	106.0%	13.16%	54.7%
- бичиг хэрэг	6,218.4	10,526.8	<b>12,594.7</b>	119.6%	0.29%	2.2%
-гэрэл цахилгаан	39,986.1	37,083.6	<b>41,043.9</b>	110.7%	0.93%	7.1%
-түлш халаалт	117,776.5	174,681.4	<b>167,082.6</b>	95.6%	3.80%	28.9%
-тэвэр шатахуун	51,763.5	50,783.4	<b>61,123.0</b>	120.4%	1.39%	10.6%
-шуудан холбоо	7,378.2	6,633.8	<b>8,272.0</b>	124.7%	0.19%	1.4%
-цэвэр бохир ус	10,721.6	10,285.4	<b>13,824.8</b>	134.4%	0.31%	2.4%
- дотоод албан томилолт	5,009.5	5,963.4	<b>5,896.9</b>	98.9%	0.13%	1.0%
- Гадаад томилолт (арга хэмжээ )						
- Ном, хэвлэл авах						
-хичээл практикийн зардал	128.5		<b>54.7</b>		0.00%	0.0%
-эд хогшил худалдан авах	7,269.7	6,201.0	<b>15,822.6</b>	255.2%	0.36%	2.7%
-нормын хувцасны зардал	8,993.3	10,918.6	<b>10,723.9</b>	98.2%	0.24%	1.9%
- Хоол	55,279.1	55,595.2	<b>52,804.9</b>	95.0%	1.20%	9.1%
- Эм	129,259.0	129,789.0	<b>153,861.9</b>	118.5%	3.50%	26.6%
-урсгал зардал	11,299.8	6,488.4	13,255.2	204.3%	0.30%	2.3%
- Биеийн тамирын уралдаан,тэмцээн						
- Байрны түрээсийн хөлс	895.2	266.4	<b>302.4</b>	113.5%	0.01%	0.1%
-бусад зардал	32,222.0	40,998.2	<b>22,242.9</b>	54.3%	0.51%	3.8%
5.Татаас ба урсгал шилжүүлэг	5,560.7	3,019.2	4,921.1	163.0%	0.11%	0.5%
- Татаас						
-Нэг удаагийн тэтгэмж,урамшуулал	5,560.7	3,019.2	<b>4,921.1</b>	163.0%	0.11%	0.5%
6.Хөрөнгийн зардал		30,000.0	<b>11,743.8</b>	39.1%	0.27%	1.1%
үүнээс: Их засвар		30,000.0	<b>11,743.8</b>	39.1%	0.27%	1.1%
<b>06 . Нийгмийн даатгал,нийгмийн халамж</b>	<b>11,098.3</b>	<b>38,295.2</b>	<b>26,616.4</b>	69.5%	0.60%	100.0%
1.Цалин хөлс	3,529.1	19,971.5	<b>8,407.7</b>	42.1%	0.19%	31.6%
2.Нийгмийн даатгалын шимтгэл	759.8	4,152.7	<b>2,145.4</b>	51.7%	0.05%	8.1%
3.Эрүүл мэндийн даатгалын хураамж	50.2	922.7				
4.Бараа үйлчилгээний бусад зардал	<b>6,622.7</b>	<b>12,972.9</b>	<b>15,963.3</b>	123.1%	0.36%	60.0%
- бичиг хэрэг	258.7	237.6	<b>342.8</b>	144.3%	0.01%	2.1%
-гэрэл цахилгаан	195.0	676.2	<b>215.4</b>	31.9%	0.00%	1.3%
-түлш халаалт	1,598.3	3,311.7	<b>1,576.9</b>	47.6%	0.04%	9.9%
-тэвэр шатахуун	261.0	424.8	<b>543.4</b>	127.9%	0.01%	3.4%
-шуудан холбоо	309.8	874.2	<b>1,024.0</b>	117.1%	0.02%	6.4%
-цэвэр бохир ус	305.5	480.0	<b>361.0</b>	75.2%	0.01%	2.3%
- дотоод албан томилолт	83.7	492.0	<b>326.4</b>	66.3%	0.01%	2.0%
- Гадаад томилолт (арга хэмжээ )						
- Ном, хэвлэл авах						
-хичээл практикийн зардал		499.8	<b>512.4</b>		0.01%	3.2%
-эд хогшил худалдан авах	378.5	600.0	<b>85.4</b>	14.2%	0.00%	0.5%
-нормын хувцасны зардал						
- Хоол	2,059.7	3,250.2	<b>2,950.0</b>	90.8%	0.07%	18.5%
- Эм						
-урсгал зардал	<b>82.2</b>	31.2	<b>4.9</b>	15.7%		0.0%
- Биеийн тамирын уралдаан,тэмцээн						
- Байрны түрээсийн хөлс	328.9		<b>1,600.5</b>		0.04%	10.0%
-бусад зардал	761.4	2,095.2	<b>6,420.2</b>	306.4%	0.15%	40.2%
5.Татаас ба урсгал шилжүүлэг	<b>136.5</b>	275.4	<b>100.0</b>	36.3%	0.00%	0.4%
- Татаас						
-Нэг удаагийн тэтгэмж,урамшуулал	136.5	275.4	<b>100.0</b>	36.3%	0.00%	0.4%
6.Хөрөнгийн зардал						
үүнээс: Их засвар						
<b>07. Орон сууц,нийтийн аж ахуй</b>	<b>14,762.6</b>	<b>18,549.7</b>	<b>17,461.3</b>	94.1%	0.40%	100.0%
1.Гудамжны гэрэлтүүлэг цэвэрлэгээ	14,762.6	18,549.7	<b>17,461.3</b>	94.1%	0.40%	100.0%
2.Ундааны цэвэр усны хангамж						

**Нийт зарлагаас** from total EXPENDITURE

EXPENDITURE SECTOR	2003 оны мөг үеийн гүйцэтгэл	2004 оны эхний 6 сарын			Нийт зар- лагад эзлэх %	Зарлагад эзлэх % 2004 он
		Төлөв- лөгөө	Гүйцэт- гэл	ТБ %		
<b>08. Амралт,спорт,соёл урлаг</b>	<b>167,725.4</b>	<b>159,297.9</b>	<b>139,498.7</b>	87.6%	3.17%	100.0%
1.Цалин хөлс	48,030.3	60,694.7	<b>46,673.4</b>	76.9%	1.06%	33.5%
2.Нийгмийн даатгалын шимтгэл	14,374.2	13,110.1	<b>12,280.5</b>	93.7%	0.28%	8.8%
3.Эрүүл мэндийн даатгалын хураамж	269.8	2,913.3	<b>343.5</b>	11.8%	0.01%	0.2%
4.Бараа үйлчилгээний бусад зардал	<b>104,730.2</b>	<b>80,279.8</b>	<b>79,144.8</b>	98.6%	1.80%	56.7%
- бичиг хэрэг	962.0	405.0	<b>626.0</b>	154.6%	0.01%	0.8%
-гэрэл цахилгаан	6,651.7	9,377.4	<b>5,347.1</b>	57.0%	0.12%	6.8%
-түлш халаалт	64,474.3	58,503.2	<b>55,285.7</b>	94.5%	1.26%	69.9%
-тээвэр шатахуун	2,738.9	781.2	<b>862.8</b>	110.4%	0.02%	1.1%
-шуудан холбоо	2,127.3	531.0	<b>901.8</b>	169.8%	0.02%	1.1%
-цэвэр бохир ус	1,630.7	2,057.4	<b>1,650.8</b>	80.2%	0.04%	2.1%
- дотоод албан томилолт	2,060.4	175.2	<b>626.7</b>	357.7%	0.01%	0.8%
- Гадаад томилолт (арга хэмжээ )						
- Ном, хэвлэл авах						
-хичээл практикийн зардал	216.0					
-эд хогшил худалдан авах	2,197.3		<b>1,566.9</b>		0.04%	2.0%
-нормын хувцасны зардал	289.2	380.0	<b>290.5</b>	76.4%	0.01%	0.4%
- Хоол	29.7					
- Эм						
-урсгал зардал	7,538.0		<b>3,236.6</b>			4.1%
- Биеийн тамирын уралдаан,тэмцээн						
- Байрны түрээсийн хөлс						
-бусад зардал	13,814.7	8,069.4	<b>8,749.9</b>	108.4%	0.20%	11.1%
5.Татаас ба урсгал шилжүүлэг	320.9	2,300.0	<b>1,056.5</b>	45.9%	0.02%	0.8%
- Татаас						
-Нэг удаагийн тэтгэмж,урамшуулал	320.9	2,300.0	<b>1,056.5</b>	45.9%	0.02%	0.8%
6.Хөрөнгийн зардал						
үүнээс: Их засвар						
<b>09. Тээвэр,Холбоо</b>						
1. Хотын нийтийн тээврийн зардал						
<b>10.. Хөдөө аж ахуй, ой агнуур</b>	<b>28,998.8</b>	<b>37,324.0</b>	<b>29,555.9</b>	79.2%	0.67%	100.0%
1.Цалин хөлс	10,278.5	12,791.4	<b>10,245.4</b>	80.1%	0.23%	34.7%
2.Нийгмийн даатгалын шимтгэл	2,228.8	2,800.8	<b>2,704.8</b>	96.6%	0.06%	9.2%
3.Эрүүл мэндийн даатгалын хураамж	208.0	575.4				
4.Бараа үйлчилгээний бусад зардал	15,829.5	20,556.4	<b>15,889.7</b>	77.3%	0.36%	53.8%
- бичиг хэрэг	469.7	499.8	<b>439.3</b>	87.9%	0.01%	2.8%
-гэрэл цахилгаан	386.2	498.6	<b>381.6</b>	76.5%	0.01%	2.4%
-түлш халаалт	5,432.2	6,420.0	<b>5,645.1</b>	87.9%	0.13%	35.5%
-тээвэр шатахуун	2,229.6	2,021.0	<b>2,011.0</b>	99.5%	0.05%	12.7%
-шуудан холбоо	620.3	550.2	<b>550.2</b>	100.0%	0.01%	3.5%
-цэвэр бохир ус	261.9	511.8	<b>459.1</b>	89.7%	0.01%	2.9%
- дотоод албан томилолт	1,537.9	1,800.0	<b>1,540.9</b>	85.6%	0.04%	9.7%
- Гадаад томилолт (арга хэмжээ )						
- Ном, хэвлэл авах						
-хичээл практикийн зардал						
-эд хогшил худалдан авах		200.0				
-нормын хувцасны зардал		64.8				
- Хоол						
- Эм		400.2	<b>283.2</b>	70.8%	0.01%	1.8%
-урсгал зардал	2,000.0	1,500.0	<b>587.6</b>	39.2%	0.01%	2.0%
- Биеийн тамирын уралдаан,тэмцээн						
- Байрны түрээсийн хөлс						
-бусад зардал	2,891.7	6,090.0	<b>3,991.7</b>	65.5%	0.09%	13.5%
5.Татаас ба урсгал шилжүүлэг	454.0	600.0	<b>716.0</b>	119.3%	0.02%	2.4%
- Татаас						
-Нэг удаагийн тэтгэмж, урамшуулал	454.0	600.0	<b>716.0</b>	119.3%	0.02%	2.4%
6.Хөрөнгийн зардал						
үүнээс: Их засвар						

**Нийт зарлагаас.** from total EXPENDITURE

EXPENDITURE SECTOR	2003 оны мөн үеийн гүйцэтгэл	2004 оны эхний 6 сарын			Нийт зар- лагад ээлэх %	Зарлагд ээлэх % 2004 он
		Төлөв- лөгөө	Гүйцэт- гэл	ТБ %		
<b>11. Эдийн засгийн бусад</b>	<b>52,949.6</b>	<b>76,754.6</b>	<b>78,669.7</b>	102.5%	1.79%	100.0%
1.Цалин хөлс	29,784.6	37,278.3	33,240.8	89.2%	0.76%	42.3%
2.Нийгмийн даатгалын шимтгэл	6,805.1	8,051.6	8,918.5	110.8%	0.20%	11.3%
3.Эрүүл мэндийн даатгалын хураамж	1,201.2	1,789.3	1,089.4	60.9%	0.02%	1.4%
4.Бараа үйлчилгээний бусад зардал	<b>15,077.7</b>	<b>29,360.6</b>	<b>34,293.2</b>	116.8%	0.78%	43.6%
- бичиг хэрэг	446.3	234.6	417.1	177.8%	0.01%	1.2%
- гэрэл цахилгаан	424.9	753.6	655.8	87.0%	0.01%	1.9%
- түлш халаалт	388.9	1,872.4	1,397.5	74.6%	0.03%	4.1%
- тээвэр шатахуун	1,082.7	1,025.4	1,498.3	146.1%	0.03%	4.4%
- шуудан холбоо	2,362.8	1,125.0	5,543.1	492.7%	0.13%	16.2%
- цэвэр бохир ус						
- дотоод албан томилолт	1,605.9	559.8	1,706.1	304.8%	0.04%	5.0%
- Гадаад томилолт (арга хэмжээ)						
- Ном, хэвлэл авах						
- хичээл практикийн зардал	614.3					
- эд хогшил худалдан авах	68.6	150.0	2,271.2	1514.1%	0.052%	6.6%
- нормын хувцасны зардал	118.6	75.0	165.0	220.0%	0.004%	0.5%
- Хоол	760.8					
- Эм						
- урсгал зардал	905.6	499.8	770.5	154.2%	0.018%	2.2%
- Биеийн тамирын уралдаан, тэмцээн						
- Байрны түрээсийн хөлс	798.0	481.8	5,000.0	1037.8%	0.11%	14.6%
- бусад зардал	5,500.3	22,583.2	14,868.6	65.8%	0.34%	43.4%
5.Татаас ба урсгал шилжүүлэг	81.0	274.8	1,127.8	410.4%	0.026%	1.4%
- Татаас						
- Нэг удаагийн тэтгэмж, урамшуулал	81.0	274.8	1,127.8	410.4%	0.026%	1.4%
6.Хөрөнгийн зардал						
үүнээс: Их засвар						
<b>12. Ангилалдаагүй зардал</b>	<b>138,236.5</b>	<b>72,287.9</b>	<b>59,967.2</b>	83.0%	1.36%	100.0%
1. Нөөц хөрөнгө	138,236.5	72,287.9	59,967.2	83.0%	1.36%	100.0%
13 Хөрөнгийн зардал		84,525.3	73,698.9		1.67%	122.9%

Орон нутгийн төсвийн орлого 186,3 сая ₮ болж төлөвлөгөө 138,4 хувиар биелэгдэж, төсвийн зарлага 2857,0 сая ₮-т хүрч орлогоос давсан зарлага 2670,7 сая ₮ болов.

Орон нутгийн төсвийн орлогын төлөвлөгөөг дүнгээр нь Лүн, Баянхангай, Мөнгөнморьт сумд 1795,7- 469,8 мянган ₮-өөр тасалдууллаа.

**Орон нутгийн төсвийн орлого, зарлагыг сумдаар**  
LOCAL BUDGET, EXPENDITURE SOMS, as of first 6 months, thous tog

Soms	О Р Л О Г О , REVENUE				З А Р Л А Г А , EXPENDITURE			НИЙТ ДҮНД ЭЗЛЭХ ХҮВЬ		Орлогыг Зарлагд
	Жилийн эхнээс				Жилийн эхнээс			Орлогод	Зарлагд	
	Төлөвлөгөө	Гүйцэтгэл	үүнээс 2003 оны дутуу	ТБ хувь	Төлөвлөгөө	Гүйцэтгэл	ТБ хувь			
АБ	6451.1	6489.3	81.0	100.6%	86,297.3	80,345.2	93.1%	1.43%	1.83%	8.08%
АР	3620.0	3667.4	108.2	101.3%	82,212.7	74,109.1	90.1%	0.81%	1.68%	4.95%
АТ	2310.8	2348.7	9.0	101.6%	63,197.1	61,654.2	97.6%	0.52%	1.40%	3.81%
БС	9753.0	14953.8	683.9	153.3%	147,584.4	138,596.8	93.9%	3.30%	3.15%	10.79%
БА	2166.0	2484.6	220.6	114.7%	78,498.3	59,745.0	76.1%	0.55%	1.36%	4.16%
БД	2776.2	3563.5	490.7	128.4%	65,225.4	59,405.0	91.1%	0.79%	1.35%	6.00%
БЖ	4817.0	6361.0	220.2	132.1%	65,710.4	61,902.2	94.2%	1.40%	1.41%	10.28%
БӨ	3079.6	4373.8	465.2	142.0%	64,918.2	66,790.7	102.9%	0.96%	1.52%	6.55%
БХ	4607.0	3176.9	46.5	69.0%	71,122.3	54,290.9	76.3%	0.70%	1.23%	5.85%
БЦ	2748.0	4508.6	574.9	164.1%	68,302.1	64,876.6	95.0%	0.99%	1.47%	6.95%
БТ	2822.8	4212.7	73.1	149.2%	77,498.2	76,326.6	98.5%	0.93%	1.73%	5.52%
БЧ	4112.4	15655.6	110.2	380.7%	123,040.2	127,136.8	103.3%	3.45%	2.89%	12.31%
БН	6258.0	9903.3	376.9	158.3%	119,781.3	112,404.2	93.8%	2.18%	2.55%	8.81%
БҮ	5458.9	6990.1	997.7	128.0%	79,584.9	79,989.2	100.5%	1.54%	1.82%	8.74%
ДХ	1772.0	2019.1	141.8	113.9%	65,904.9	58,009.2	88.0%	0.44%	1.32%	3.48%
ЖА	6504.0	7437.0	337.5	114.3%	155,853.9	143,031.4	91.8%	1.64%	3.25%	5.20%
ЗА	4318.6	14821.7	426.5	343.2%	191,479.1	191,270.0	99.9%	3.27%	4.35%	7.75%
ЛҮ	7783.0	5987.3	553.2	76.9%	99,808.4	92,987.5	93.2%	1.32%	2.11%	6.44%
ММ	8290.0	7820.2	179.6	94.3%	76,471.3	75,185.3	98.3%	1.72%	1.71%	10.40%
ӨШ	3916.0	5612.8	472.2	143.3%	64,377.9	68,513.3	106.4%	1.24%	1.56%	8.19%
СҮ	2283.0	3219.2		141.0%	75,045.3	61,174.2	81.5%	0.71%	1.39%	5.26%
СЭ	3007.0	4351.8	1779.1	144.7%	63,433.3	55,906.7	88.1%	0.96%	1.27%	7.78%
УГ	1713.9	1774.6	5.5	103.5%	111,674.0	112,464.3	100.7%	0.39%	2.56%	1.58%
ЦЭ	4264.0	4511.1	538.9	105.8%	116,620.3	116,246.6	99.7%	0.99%	2.64%	3.88%
ЭР	11226.8	16095.4	1508.7	143.4%	53,902.5	59,062.1	109.6%	3.55%	1.34%	27.25%
ЭС	6733.4	8648.8	1180.8	128.4%	139,434.1	136,352.1	97.8%	1.91%	3.10%	6.34%
ЭМ	11816.4	15368.8	463.7	130.0%	573,596.8	569,268.4	99.2%	3.38%	12.94%	2.70%
ТӨ	226120.6	267476.2	28627.8	118.3%	1,724,881.1	1,543,466.1	89.5%	58.94%	35.07%	17.33%
ОНД	134608.9	186349.1	12045.6	138.4%	2980564.6	2857043.6	95.9%	41.06%	64.93%	6.52%
<b>ДҮН</b>	<b>360729.5</b>	<b>453825.3</b>	<b>40673.4</b>	<b>125.8%</b>	<b>4705435.7</b>	<b>4400509.7</b>	<b>93.5%</b>	<b>100.0%</b>	<b>100.0%</b>	<b>10.31%</b>

**Орон нутгийн орлогоос Аймагт төвлөрөх нэр төрлийг сумдаар үзүүлбэл**  
LOCALBUDGET SOMS, as of first 6 months,thous tog.

Сумд Soms	Газрын төлбөр		АБӨЯХ-ийн татвар		Үл хөдлөх хөрөнгийн		Нөөцийн		Хүү,торгууль, төрийн өмч,хөрөнгө худалдсны,өмч хувьчлалын орлогоуд.		Дүн			
	тө	гүй	тө	гүй	тө	гүй	тө	гүй	тө	гүй	тө	гүй	хувь	
	АБ	1 516,2	1 201,8	2 800,0	3 255,8	130,0	37,3					4 446,2	4 494,9	101,1
АР	1 658,0	1 882,8	1 460,6	1 532,8	360,5	262,6					3 479,1	3 678,2	105,7	
АТ	540,0	702,7	1 407,0	1 851,9	108,0	93,2					2 055,0	2 647,8	128,8	
БС	3 500,0	3 607,6	2 716,1	4 364,8	492,5	124,6					6 708,6	8 097,0	120,7	
БА	1 914,4	2 339,8	372,0	1 780,7	79,0	130,9	1 239,0	1 243,9			3 604,4	5 495,3	152,5	
БД	500,0	259,1	675,0	1 159,3	61,7	65,9					1 236,7	1 484,3	120,0	
БЖ	100,0	60,3	1 495,6	2 060,0	12,0	16,9					1 607,6	2 137,2	132,9	
БӨ	312,6	217,5	2 100,2	2 503,4	55,0	67,7					2 467,8	2 788,6	113,0	
БХ	773,2	618,3	1 078,8	1 112,7	30,0	30,0					1 882,0	1 761,0	93,6	
БЦ	800,0	500,0	2 330,4	1 749,5	90,3	12,0	500,0	1 696,2			3 720,7	3 957,7	106,4	
БТ	1 968,3	2 825,6	1 288,9	1 906,9	1 164,0	803,6					4 421,2	5 536,1	125,2	
БЧ	2 335,6	2 057,9	2 450,0	3 433,2	260,0	319,5					5 045,6	5 810,6	115,2	
БН	3 750,0	2 276,5	1 663,6	3 913,5	2 494,6	154,7					7 908,2	6 344,7	80,2	
БҮ	312,0	392,6	2 951,3	4 593,5	4,8	32,6					3 268,1	5 018,7	153,6	
ДХ	158,6	101,4	717,8	657,6	6,0	4,7					882,4	763,7	86,5	
ЖА	9 000,0	9 306,2	5 900,0	7 178,7	305,6	226,7					15 205,6	16 711,6	109,9	
ЗА	41 722,0	45 506,6	9 351,2	14 160,3	650,0	10 393,5					51 723,2	70 060,4	135,5	
ЛҮ	591,8	287,1	2 750,0	2 602,3	843,0	854,0					4 184,8	3 743,4	89,5	
ММ	4 191,2	5 051,9	1 200,0	1 383,6	76,0	105,5					5 467,2	6 541,0	119,6	
ӨШ	350,0	217,6	2 449,0	2 451,3	75,0	42,1					2 874,0	2 711,0	94,3	
СҮ	2 059,0	726,3	2 012,2	1 260,9	135,0	56,4					4 206,2	2 043,6	48,6	
СЭ	10 076,0	10 701,1	1 387,1	2 359,2	354,0	195,9					11 817,1	13 256,2	112,2	
УГ	1 580,0	762,4	3 200,0	3 416,4	100,0	30,9					4 880,0	4 209,7	86,3	
ЦЭ	5 188,0	3 063,7	3 664,0	3 657,0	181,0	264,9					9 033,0	6 985,6	77,3	
ЭР	4 400,0	4 949,4	2 200,0	2 695,4		8,5					6 600,0	7 653,3	116,0	
ЭС	606,8	656,4	4 083,5	4 755,6	150,0	156,6					4 840,3	5 568,6	115,0	
ЭМ	2 000,0	2 454,4	9 213,0	13 899,4	6 368,4	6 260,2					17 581,4	22 614,0	128,6	
ТӨО										34 974,2	45 362,0	34 974,2	45 362,0	129,7
<b>ДҮН</b>	<b>101 903,7</b>	<b>102 727,0</b>	<b>72 917,3</b>	<b>95 695,7</b>	<b>14 586,4</b>	<b>20 751,4</b>	<b>1 739,0</b>	<b>2 940,1</b>	<b>34 974,2</b>	<b>45 362,0</b>	<b>226 120,6</b>	<b>267 476,2</b>	<b>118,3</b>	

**Орон нутгийн орлогоос Аймагт төвлөрөх нэр төрлийг сумдаар үзүүлбэл**  
LOCALBUDGET SOMS, as of first 5 months,thous tog.

Сумд Soms	Газрын төлбөр		АБӨЯХ-ийн татвар		Үл хөдлөх хөрөнгийн		Нөөцийн		Хүү,торгууль, төрийн өмч,хөрөнгө худалдсны,өмч хувьчлалын орлогоуд.		Дүн			
	тө	гүй	тө	гүй	тө	гүй	тө	гүй	тө	гүй	тө	гүй	хувь	
	АБ	1 263,5	765,8	2 800,0	3 255,8		37,3					4 063,5	4 058,9	99,9
АР	1 381,6	1 870,0	1 460,6	1 487,2	180,2	166,9					3 022,4	3 524,1	116,6	
АТ	450,0	479,0	1 407,0	1 532,3	90,0	93,1					1 947,0	2 104,4	108,1	
БС	2 916,6	3 301,4		4 193,9		106,6					2 916,6	7 601,9	260,6	
БА	1 595,4	1 943,2	248,0	1 414,8	65,5	117,4	959,5	770,0			2 868,4	4 245,4	148,0	
БД	416,6	259,1		1 099,5	61,7	65,9					478,3	1 424,5	297,8	
БЖ	83,4	60,3	600,0	2 060,0	3,0	16,9					686,4	2 137,2	311,4	
БӨ	260,5	217,5	2 100,2	2 501,6	27,5	43,7					2 388,2	2 762,8	115,7	
БХ	644,4	618,3	1 078,8	1 112,7	20,0	30,0					1 743,2	1 761,0	101,0	
БЦ	666,7	500,0	677,2	1 701,4	42,0	12,0	500,0	696,2			1 885,9	2 909,6	154,3	
БТ	1 640,2	2 278,1	1 188,9	1 906,9	582,0	803,6					3 411,1	4 988,6	146,2	
БЧ	1 946,3	1 616,9	550,0	3 433,2	180,0	210,1					2 676,3	5 260,2	196,5	
БН	3 125,0	1 408,2	1 279,7	3 913,5	1 844,4	91,7					6 249,1	5 413,4	86,6	
БҮ	260,0	434,5	1 530,0	4 472,4	4,8	32,6					1 794,8	4 939,5	275,2	
ДХ	132,1	101,4	480,0	577,6	4,0						616,1	679,0	110,2	
ЖА	7 500,0	4 846,2	5 700,0	6 686,5	55,6	130,7					13 255,6	11 663,4	88,0	
ЗА	34 768,3	37 795,1	4 500,0	13 409,9	400,0	10 393,5					39 668,3	61 598,5	155,3	
ЛҮ	493,1	132,0	1 600,0	2 602,3	843,0	786,0					2 936,1	3 520,3	119,9	
ММ	3 492,6	2 651,9	800,0	1 383,6	31,0	105,5					4 323,6	4 141,0	95,8	
ӨШ	291,6	217,6	2 199,0	2 429,5	25,0	42,1					2 515,6	2 689,2	106,9	
СҮ	1 715,8	815,9	1 921,0	1 053,4	100,0	76,0					3 738,8	1 945,3	52,1	
СЭ	8 396,6	8 278,8	55,8	1 217,5	177,0	195,9					8 629,4	9 692,2	112,3	
УГ	1 316,6	699,4	2 000,0	3 416,4		30,9					3 316,6	4 146,7	125,0	
ЦЭ	4 323,3	2 767,1	2 747,0	3 617,9		252,0					7 070,3	6 637,0	93,9	
ЭР	3 666,6	3 965,4	1 100,0	2 695,4		8,5					4 766,6	6 669,3	139,9	
ЭС	505,6	1 212,2	3 000,0	4 158,7	110,0	72,7					3 615,6	5 443,6	150,6	
ЭМ	1 666,6	2 527,6	5 722,0	12 391,6	5 121,4	4 193,4					12 510,0	19 112,6	152,8	
ТӨО		2 787,0								22 415,5	37 862,0	22 415,5	37 862,0	181,3
<b>ДҮН</b>	<b>84 919,0</b>	<b>84 549,9</b>	<b>46 745,2</b>	<b>89 725,5</b>	<b>9 968,1</b>	<b>18 115,0</b>	<b>1 459,5</b>	<b>1 466,2</b>	<b>22 415,5</b>	<b>37 862,0</b>	<b>165 507,3</b>	<b>231 718,6</b>	<b>140,0</b>	

**Орон нутгийн орлогоос Улсад төвлөрүүлэх нэр төрлийг сумдаар үзүүлбэл**  
LOCALBUDGET SOMS, as of first 6 months,thous tog.

Сумд Soms	Цалингийн ашиг		ААНОАТ		НӨТ		Онцгой		Орлогууд- аас: Урьд оны дутуу	Дүн		
	тө	гүй	тө	гүй	тө	гүй	тө	гүй		гүй	тө	гүй
АБ	2 028,0	4 196,7	134,0	18,9					23,0	2 162,0	4 215,6	195,0
АР	1 428,0	1 605,0	201,2	61,3					126,0	1 629,2	1 666,3	102,3
АТ	1 078,8	378,3	276,8	59,4	452,0			2 135,7	110,8	3 943,3	437,7	11,1
БС	4 134,0	8 966,6	987,4	1 144,5	4 310,6	4 363,1	16 986,6	3 800,0	7 720,7	26 418,6	18 274,2	69,2
БА	2 278,8	3 491,2	276,8	107,4	504,4				1 066,7	3 060,0	3 598,6	117,6
БД	688,8	1 196,6	251,6	118,5					118,5	940,4	1 315,1	139,8
БЖ	1 033,8	1 481,0	209,8	141,2					68,6	1 243,6	1 622,2	130,4
БӨ	903,6	980,9	297,4	28,9	730,9	34,0			62,9	1 931,9	1 043,8	54,0
БХ	1 008,6	1 058,1	150,8							1 159,4	1 058,1	91,3
БЦ	798,0	1 232,3	196,2	73,3					32,2	994,2	1 305,6	131,3
БТ	1 050,0	1 543,3	153,5	30,5					250,6	1 203,5	1 573,8	130,8
БЧ	2 555,4	3 637,3	367,6	113,0	1 093,0		7 438,2	505,6	1 111,6	11 454,2	4 255,9	37,2
БН	2 028,6	2 654,8	478,0	272,5	376,4		3 816,9		169,6	6 699,9	2 927,3	43,7
БҮ	1 053,6	1 729,8	166,0	6,5						1 219,6	1 736,3	142,4
ДХ	1 178,4	1 399,7	143,8	8,4					8,4	1 322,2	1 408,1	106,5
ЖА	3 014,4	4 143,5	780,8	1 054,1	651,7	500,0	4 377,9	3 000,0	1 342,8	8 824,8	8 697,6	98,6
ЗА	23 978,4	62 437,9	432,6	6 713,2					31 102,3	24 411,0	69 151,1	283,3
ЛҮ	1 528,8	3 233,4	424,7		802,7	145,0	4 622,4	2 000,0	2 000,0	7 378,6	5 378,4	72,9
ММ	1 578,6	2 908,2	106,0	361,9		17,9			411,1	1 684,6	3 288,0	195,2
ӨШ	1 260,0	1 945,3	173,9	28,3					50,3	1 433,9	1 973,6	137,6
СҮ	1 237,2	1 481,3	281,8						590,5	1 519,0	1 481,3	97,5
СЭ	1 542,6	1 534,5	281,1	117,6	519,6				222,6	2 343,3	1 652,1	70,5
УГ	1 928,4	2 285,9	327,2	71,7					71,7	2 255,6	2 357,6	104,5
ЦЭ	2 406,0	1 963,2	3 804,8	983,0					469,2	6 210,8	2 946,2	47,4
ЭР	2 378,4	3 586,1	338,0	2 135,9					2 208,5	2 716,4	5 722,0	210,6
ЭС	2 326,8	3 105,7	145,8	371,9	2 945,6	2 000,0			2 582,8	5 418,2	5 477,6	101,1
ЭМ	63 574,8	85 892,6	14 260,3	15 911,1	52 613,1	51 178,5	81 225,0	71 689,4	79 337,0	211 673,2	224 671,6	106,1
<b>ДҮН</b>	<b>130 000,8</b>	<b>210 069,2</b>	<b>25 647,9</b>	<b>29 933,0</b>	<b>65 000,0</b>	<b>58 238,5</b>	<b>120 602,7</b>	<b>80 995,0</b>	<b>131 258,4</b>	<b>341 251,4</b>	<b>379 235,7</b>	<b>111,1</b>

**Төсвийн зарлагыг сумдаар**  
EXPENDITURE SOMS, as of first 6 months, thous tog

Сумд Soms	Зарлага , Expenditure		НИЙТ ЗАРЛАГААС				Сумдад өгсөн дотцац
	Жилийн эхнээс		Цалин	Зарлагад эз %	НДШ, ЭМД	Бараа үйлч бусад	
	Төлөвлөгөө	Гүйцэтгэл					
АБ	86 297,3	80 345,2	39 233,9	48,83%	10 331,3	30 780,0	72 753,3
АР	82 212,7	74 109,1	29 401,8	39,67%	7 762,1	36 945,2	72 869,5
АТ	63 197,1	61 654,2	30 558,8	49,56%	6 098,7	24 996,7	56 587,2
БС	147 584,4	138 596,8	65 841,6	47,51%	17 382,1	55 373,1	127 936,3
БА	78 498,3	59 745,0	30 597,3	51,21%	8 618,7	20 529,0	71 703,1
БД	65 225,4	59 405,0	24 901,4	41,92%	6 712,2	27 791,4	58 643,1
БЖ	65 710,4	61 902,2	28 608,2	46,22%	7 614,3	25 679,7	58 215,3
БӨ	64 918,2	66 790,7	25 463,6	38,12%	6 718,7	34 608,4	60 128,9
БХ	71 122,3	54 290,9	21 167,0	38,99%	6 506,7	26 617,2	62 242,8
БЦ	68 302,1	64 876,6	28 150,3	43,39%	7 424,2	29 302,1	59 902,0
БТ	77 498,2	76 326,6	30 665,2	40,18%	8 095,6	37 565,8	72 077,6
БЧ	123 040,2	127 136,8	53 019,3	41,70%	14 256,3	59 861,2	116 103,1
БН	119 781,3	112 404,2	55 179,9	49,09%	14 004,1	43 220,2	104 303,7
БҮ	79 564,9	79 989,2	40 155,7	50,20%	10 869,9	28 963,6	67 225,7
ДХ	65 904,9	58 009,2	25 519,9	43,99%	7 422,9	25 066,4	58 133,5
ЖА	155 853,9	143 031,4	70 287,8	49,14%	19 422,1	53 321,5	138 103,6
ЗА	191 479,1	191 270,0	79 535,9	41,58%	23 696,2	88 037,9	181 726,4
ЛҮ	99 808,4	92 987,5	45 783,3	49,24%	11 926,2	35 278,0	84 084,9
ММ	76 471,3	75 185,3	37 467,6	49,83%	10 089,7	27 628,0	64 733,8
ӨШ	64 377,9	68 513,3	28 449,5	41,52%	7 790,3	32 273,5	58 190,3
СҮ	75 045,3	61 174,2	27 396,6	44,78%	7 231,9	26 545,7	69 474,1
СЭ	63 433,3	55 906,7	25 319,2	45,29%	6 749,5	23 838,0	53 058,6
УГ	111 674,0	112 464,3	45 490,2	40,45%	12 035,7	54 938,4	107 251,9
ЦЭ	116 620,3	116 246,6	47 464,7	40,83%	14 072,6	54 709,3	106 546,5
ЭР	53 902,5	59 062,1	24 065,2	40,75%	5 794,4	29 202,5	36 077,5
ЭС	139 434,1	136 352,1	64 574,3	47,36%	19 212,5	52 565,3	123 095,3
ЭМ	573 596,8	569 268,4	209 151,9	36,74%	54 576,4	305 540,1	543 724,6
ТӨ	1 724 881,1	1 543 466,2	458 551,1	29,71%	94 250,7	990 664,4	1 428 222,4
ОНД	2 980 554,6	2 857 043,6	1 233 450,1	43,17%	332 415,3	1 291 178,2	2 684 892,6
<b>ДҮН</b>	<b>4 705 435,7</b>	<b>4 400 509,8</b>	<b>1 692 001,2</b>	<b>38,45%</b>	<b>426 666,0</b>	<b>2 281 842,6</b>	<b>4 113 115,0</b>

**Төсвийн зарлага төсөвт байгууллагаар** (мян-төг)  
EXPENDITURE Government organization, as of first 6 months, thous tog

	З А Р Л А Г А , EXPENDITURE			НИЙТ ЗАРЛАГААС				олгосон татаас	Өглөг (мян-төг)
	Жилийн эхнээс			Цалин	Зарлагад эзлэх %	НДШ, ЭМД	бараа үйлч бусад		
	Телев	Гүйц-гэл	ТБ хувь						
ЗДТГ	121 698,9	114 596,0	94,2%	27 396,7	23,9%	7 219,1	79 980,2	118 698,9	
ИТХурал	11 726,0	10 500,9	89,6%	3 270,0	31,1%	835,0	6 395,9	11 726,0	
Аудитын газар	11 245,7	11 200,2	99,6%	5 373,7	48,0%	1 581,8	4 244,7	11 245,6	
Ар жанчивлан	65 386,8	69 004,7	105,5%	17 899,5	25,9%	4 724,9	46 380,3	14 977,2	920,0
Статистик	6 676,2	6 159,6	92,3%	3 630,4	58,9%	985,6	1 543,6	6 611,6	
МХГазар	38 692,8	37 884,4	97,9%	18 726,7	49,4%	4 943,8	14 213,9	38 339,6	
Цагдаагийн газар	172 712,0	170 008,3	98,4%	93 716,6	55,1%	3 649,6	72 642,1	165 518,8	
Галын алба	43 617,3	44 098,7	101,1%	23 394,5	53,1%	760,4	19 943,8	43 089,4	
Аврах салбар	19 089,4	15 294,5	80,1%	9 175,8	60,0%	373,7	5 745,0	18 918,2	3,2
Халамжийн төв	11 447,2	11 336,5	99,0%	3 164,9	27,9%	960,5	7 211,1	11 101,2	
Ахмадын хороо	1 279,2	1 277,1	99,8%	898,1	70,3%		379,0	1 265,5	
Хүүхдийн төв	8 539,0	8 189,2	95,9%	1 449,0	17,7%	420,4	6 319,8	8 539,0	
Хөд-эрх-алба	6 688,4	5 813,6	86,9%	2 895,7	49,8%	764,5	2 153,4	6 469,3	
ХХААУГазар	37 324,0	29 555,9	79,2%	10 245,4	34,7%	2 704,8	16 605,7	35 844,5	
СХЗТөв	9 740,1	9 555,9	98,1%	3 983,3	41,7%	1 058,2	4 514,4	5 402,3	
БОрчны алба	22 135,0	22 065,5	99,7%	1 627,6	7,4%	620,9	19 817,0	20 072,8	
Цагуур	49 148,6	47 048,3	95,7%	27 629,9	58,7%	8 328,8	11 089,6	48 826,1	
Хот тохижуулах	18 549,7	17 461,3	94,1%				17 461,3	17 299,7	
Ангилалдаагүй	59 835,4	24 830,2	41,5%				24 830,2	24 619,7	
Нөөц сан	48 577,8	37 737,0	77,7%				37 737,0	36 157,5	
Бусад	107 876,4							6,0	
Хүү/сувилал	38 765,2	39 421,2	101,7%	5 248,8	13,3%	1 385,7	32 786,7	32 895,4	1 371,4
БСоёлын газар	29 363,7	29 051,6	98,9%	6 531,1	22,5%	1 792,0	20 728,5	29 206,2	
Нэгдсэн эмнэлэг	354 711,3	367 073,6	103,5%	121 814,0	33,2%	31 542,6	213 717,0	234 873,7	
ЭМГазар	106 568,9	102 571,5	96,2%	28 470,9	27,8%	6 750,0	67 350,6	93 865,3	
Өвөр Жанчивлан	81 288,6	78 574,1	96,7%	16 049,8	20,4%	5 231,4	57 292,9	8 728,3	
БТСпортын хороо	39 303,6	41 943,3	106,7%	7 236,1	17,3%	2 296,8	32 410,4	37 745,6	5 455,9
Музей	14 022,5	12 766,7	91,0%	4 394,9	34,4%	1 160,3	7 211,5	10 727,2	
ТКХуралзэн	42 452,6	34 842,6	82,1%	10 497,1	30,1%	3 128,3	21 217,2	37 357,0	1 793,0
Номын сан	23 018,8	22 661,0	98,4%	3 830,5	16,9%	1 031,6	17 798,9	22 697,0	
ХО,Их Зас	123 400,0	120 942,7	98,0%				120 942,7		
<b>ДҮН</b>	<b>1 724 881,1</b>	<b>1 543 466,1</b>	<b>89,5%</b>	<b>458 551,0</b>	<b>29,7%</b>	<b>94 250,7</b>	<b>990 664,4</b>	<b>1 152 824,6</b>	<b>9 543,5</b>

**Төсөвт байгууллагуудын Өглөгийн үлдэгдэл** (мян, ₮)

Д/д		Хэмжих нэгж	2003 оны эцсийн байдлаар	2004 оны 6 сарын 30-ны үлдэгдэл	үүнээс: Өглөг үүссэн хугацаагаар		
					31-60 өдөр	61-120 өдөр	121- өдрөөс дээш
<b>Төсөвт байгууллагуудын өглөг Бүгд</b>							
1	ү Цалингийн	мян, ₮	51 531,4	42 127,4	4 930,4	3 925,5	33 271,5
2	НДШ	мян, ₮	3 768,2	246,8		246,8	
3	ү ЭМД	мян, ₮	22 601,6	17 995,9	58,8		17 937,1
4	Гэрэл цахилгаан	мян, ₮	5 488,3	2 459,1		674,7	1 784,4
5	н Түлш, халаалт	мян, ₮	8 934,9	10 452,8		2 942,5	7 510,3
6	Цэвэр, бохир ус	мян, ₮	1 600,0	1 180,0	543,4		636,6
7	э Шуудан, холбоо	мян, ₮	1 444,4	1 177,9	85,0		1 092,9
8	Тээвэр, шатахуун	мян, ₮		422,0	254,3		167,7
9	Хоол	мян, ₮	842,2	1 423,4	1 423,4		
10	э Эм	мян, ₮	423,4	1 771,4	1 002,7	61,5	707,2
11	Дотоод албан томилолт	мян, ₮	1 550,9				
12	Урсгал засвар	мян, ₮	503,9				
	Байрны түрээс	мян, ₮					
13	с Бусад	мян, ₮	4 373,6	4 998,1	1 562,8		3 435,3
<b>Төсөвт байгууллагуудын өглөг Бүгд</b>							
1	ү Цалингийн	хувь	100,0%	100,0%	11,70%	9,32%	78,98%
2	НДШ	хувь			0,59%	0,59%	
3	ү ЭМД	хувь	43,86%	42,72%	0,14%		42,58%
4	Гэрэл цахилгаан	хувь	10,65%	5,84%		1,60%	4,24%
5	н Түлш, халаалт	хувь	17,34%	24,81%		6,98%	17,83%
6	Цэвэр, бохир ус	хувь	3,10%	2,80%	1,29%		1,51%
7	э Шуудан, холбоо	хувь	2,80%	2,80%	0,20%		2,59%
8	Тээвэр, шатахуун	хувь		1,00%	0,60%		0,40%
9	Хоол	хувь	1,63%	3,38%	3,38%		
10	э Эм	хувь	0,82%	4,20%	2,38%	0,15%	1,68%
11	Дотоод албан томилолт	хувь	3,01%				
12	Урсгал засвар	хувь	0,98%				
13	с Бусад	хувь	8,49%	11,86%	3,71%		8,15%



**Төвийн өглөг (өр) -ийг сумдын нэрээр, төсөвтэй шууд харьцдаг байгууллагуудын дүнгээр үзүүлбэл:**

Soms	Нийт өглөг (мян. ₮)	Ү Ү Н Э Э С			Авлага
		цалин	НДШ	бусад	
Алтанбулаг					540.0
Аргалант					
Архуст	2,946.9		2,638.9	308.0	
Батсүмбэр					40.0
Баян					168.0
Баяндэлгэр					2,638.4
Баянжаргалан	4.9		4.9		2,677.7
Баян-Өнжүүл					
Баянхангай					
Баянцагаан					137.1
Баянцогт					764.4
Баянчандмань					
Борнуур					984.5
Бүрэн					
Дэлгэрхаан					780.2
Жаргалант					17,524.0
Заамар	18,996.6		13,623.9	5,372.7	140.0
Лүн	333.0			333.0	
Мөнгөнморьт	908.4			908.4	
Өндөрширээт					
Сүмбэр					228.0
Сэргэлэн	210.0			210.0	2,283.7
Угтаал	425.4			425.4	
Цээл	2,985.0			2,985.0	12,966.6
Эрдэнэ	3,289.2	246.8	735.0	2,307.4	4,931.7
Эрдэнэсант	475.5		362.7	112.8	36.0
Зуунмод	2,009.0			2,009.0	7,022.6
Төвлөрсөн	9,543.5		630.5	8,913.0	22,054.9
<b>О.Н.Дүн</b>	<b>32,583.9</b>	<b>246.8</b>	<b>17,365.4</b>	<b>14,971.7</b>	<b>53,862.9</b>
<b>ДҮН</b>	<b>42,127.4</b>	<b>246.8</b>	<b>17,995.9</b>	<b>23,884.7</b>	<b>75,917.8</b>

**Мөнгө, зээл, хадгаламж**

Монгол шуудан, Хас, Зоос банкны салбарууд, ХААН банкны УБ төв салбарын харьяа тооцооны төвийн дүнгээр 2004 оны эхний 6 сард кассын орлого 5504.0 сая ₮, кассын зарлага 5453.9 сая ₮ болж, гүйлгээнд 120.3 сая ₮ байгаа нь өмнөх сарын эцсээс 7.1 сая ₮-өөр өслөө.

**Банкны кассын орлого, зарлага** (сар-төр) (сар-төр)  
**REVENUE, EXPENDITURE, BANK OF CASH** mln toг

	Банкны кассын						Орлого % Зарлага Revenue to expenditure ratio, %
	Орлого revenue			Зарлага expenditure			
	Системийн банкны зузаат- гал	Бусад цэвэр орлого	Дүн Total	Системийн банкинд шилжүүл- сэн	Бусад цэвэр зарлага	Дүн Total	
Салбар, тооцооны кассуудын дүн Total bank	1398.5	2790.4	<b>5504.0</b>	573.8	3595.4	<b>5453.9</b>	100.9%
-ХАА-н банкны тооцооны касс Agriculture Bank	1295.0	1 284.4	<b>2579.4</b>		2593.8	<b>2593.8</b>	99.4%
-Мон-шуудан банкны салбар Post Givo Bank	3.5	1 052.7	<b>1056.2</b>	481.4	556.8	<b>1038.2</b>	101.7%
-Хас банкны салбар Khasbank	100.0	453.3	<b>553.3</b>	92.4	444.8	<b>537.2</b>	103.0%
-Зоос банкны салбар Zoosbank	605.0	710.1	<b>1315.1</b>		1284.7	<b>1284.7</b>	102.4%

ХААН банкны харьяа тооцооны төв, Монгол шуудан, Хас, Зоос банкны салбаруудад аж ахуйн нэгж, байгууллагуудад жижиг худалдаа, үйлдвэрлэлийг дэмжих үүднээс олгосон зээлийн үлдэгдэл 6 сарын 30-ний байдлаар 1799.7 сая ₮ байгаа нь 2003 оны эцсээс 624.4 сая ₮, өмнөх сарынхаас 147,0 сая ₮-өөр тус тус өслөө.

**Зээлийн өрийн үлдэгдэл** (сая-төг)  
**LOANS OUTSTANDING, at the end of month, mln tog**

	Зээлийн өрийн үлдэгдэл Loans outstanding					Үүнээс хугацаа хэтэрсэн of which: overdue			
	2003 оны					2004 он	2003 оны		2004 он
	3-30	6-30	9-30	12-30	6-30	06-30	12-30	5-30	
Банкны системийн дүн Total bank	521,8	745,0	941,2	1175,3	1799,7	0,42		6,50	
-ХАА-н банкны тооцооны касс Agriculture Bank	373,7	449,6	572,5	683,5	753,3			6,1	
-Мон-шуудан банкны салбар Post Givo Bank	125,2	121,9	152,0	138,7	211,3				
-Хас банкны салбар Khasbank	22,9	81,1	107,7	136,3	324,1			0,40	
-Зоос банкны салбар Zoosbank		92,4	109,0	216,8	511,0	0,42			

**Иргэдийн хувийн хадгаламжинд 6 сарын 30-ний байдлаар 672.1 сая ₮ байгаа нь өмнөх сарын эцсээс 8.4 сая ₮-өөр өслөө.**

**Иргэдийн хадгаламжийн үлдэгдэл, хүү** (сая, төгрөгөөр)  
**REMAINDER OF INDIVIDUAL DEPOSITS, RATE** min tog, by months %

	Хадгаламжийн үлдэгдэл Remainder deposits					Хадгаламжийн хүүний сарын дундаж хувь	
	2003 оны				2004	Хугацаатай	Хугацаагүй
	03-01	07-1	09-01	12-30	6-30		
Банкны системийн дүн Total bank	371,7	316,6	384,2	500,0	672,1		
-ХАА-н банкны тооцооны касс Agriculture Bank	193,4	75,3	112,9	153,4	189,0	1,5	0,8
-Мон-шуудан банкны салбар Post Givo Bank	149,9	165,6	180,3	204,3	260,5	1,55	0,75
-Хас банкны салбар -Хас банкны салбар Khasbank	28,4	52,1	47,1	66,4	99,5	1,42	0,70
-Зоос банкны салбар - Зоос банкны салбар Zoosbank		23,6	43,9	75,9	123,1	1,8	0,50

**Банк бус санхүүгийн байгууллага.**

Төв хөгжил ХХК, Төв сайхан банк бус санхүүгийн байгууллагууд оны эхний хагас жилд 244 зээлдэгч нарт 126,7 сая ₮-ийн зээл олгож, 6-р сарын 30-ний байдлаар 268 зээлдэгчийн 143,8 сая ₮-ийн зээлийн үлдэгдэл байгаагийн 27 зээлдэгчийн 3,8 сая ₮-ийн хугацаа хэтэрсэн зээл байна.

( сая- ₮- өөр)

	2004 оны хагас жилд		Зээлийн өр		үүнээс хугацаа-хэтэрсэн	
	зээл авагч	Олгосон зээл	зээл авагч	Зээлийн хэмжээ	зээл авагч	Зээлийн хэмжээ
Төв хөгжил ХХК	244	126,7	244	139,9	5	1,2
Төв сайхан хоршоо			24	3,9	22	2,6

## Нийгмийн даатгал

Нийгмийн даатгалын байгууллагын мэдээгээр оны эхний 6 сард НДШ-ийн орлого 911.7 сая ₮ болж төлөвлөгөө 104.1 хувь биелэв. *Нийгмийн даатгалын шимтгэлийн* төлөвлөгөөг бүх сумдууд 100.0-143.7 хувиар биелүүллээ. Тэтгэвэр, тэтгэмжинд 1995.5 сая ₮ олгож, олголтын хувь 100% болов.

### Нийгмийн даатгалын сангийн орлого, зарлага 2004-06 сарын мэдээ

(мянган ₮)	Н Д Ш - ийн орлого				Олгосон тэтгэвэр, тэтгэмж			Э М Д-ын гэрээт санхүүжилт			
	Төлөвлөгөө	Гүйцэтгэл	Хувь	Өгсөн татаас	Орлого бүгд	Тэтгэвэр		Хувь	Олгох	Олгосон	Хувь
						Олгох	Олгосон				
Алтанбулаг	20,250.0	20,954.1	103.5%	48,000.0	68,954.1	68,225.9	68,225.9	100.0%	4,500.0	4,500.0	100.0%
Аргалант	10,800.0	13,097.4	121.3%	21,000.0	34,097.4	33,193.6	33,193.6	100.0%	3,500.0	3,500.0	100.0%
Архуст	8,100.0	9,729.8	120.1%	30,000.0	39,729.8	38,968.9	38,968.9	100.0%	3,500.0	3,500.0	100.0%
Батсүмбэр	42,750.0	42,800.0	100.1%	97,000.0	139,800.0	139,683.0	139,683.0	100.0%	6,000.0	6,000.0	100.0%
Баян	15,750.0	16,170.4	102.7%	33,000.0	49,170.4	48,182.9	48,182.9	100.0%	4,250.0	4,250.0	100.0%
Баяндэлгэр	10,350.0	10,904.1	105.4%	23,500.0	34,404.1	33,534.6	33,534.6	100.0%	3,500.0	3,500.0	100.0%
Баянжаргалан	9,000.0	11,874.9	131.9%	19,000.0	30,874.9	29,445.5	29,445.5	100.0%	3,500.0	3,500.0	100.0%
Баян-Өнжүүл	9,000.0	9,506.7	105.6%	36,000.0	45,506.7	44,327.9	44,327.9	100.0%	3,500.0	3,500.0	100.0%
Баянхангай	9,000.0	11,310.4	125.7%	20,000.0	31,310.4	30,449.0	30,449.0	100.0%	3,500.0	3,500.0	100.0%
Баянцагаан	8,100.0	10,343.3	127.7%	38,000.0	48,343.3	47,507.7	47,507.7	100.0%	4,750.0	4,750.0	100.0%
Баянцогт	10,800.0	12,291.7	113.8%	40,000.0	52,291.7	51,996.0	51,996.0	100.0%	4,500.0	4,500.0	100.0%
Баянчандмань	22,500.0	23,005.7	102.2%	57,000.0	80,005.7	79,139.9	79,139.9	100.0%	4,500.0	4,500.0	100.0%
Борнуур	20,700.0	21,300.0	102.9%	74,000.0	95,300.0	94,878.5	94,878.5	100.0%	5,500.0	5,500.0	100.0%
Бүрэн	9,900.0	14,230.9	143.7%	58,000.0	72,230.9	71,613.2	71,613.2	100.0%	4,250.0	4,250.0	100.0%
Дэлгэрхаан	8,100.0	8,211.0	101.4%	36,000.0	44,211.0	43,570.4	43,570.4	100.0%	3,500.0	3,500.0	100.0%
Жаргалант	31,500.0	34,895.4	110.8%	90,000.0	124,895.4	124,557.6	124,557.6	100.0%	6,000.0	6,000.0	100.0%
Заамар	135,000.0	135,116.4	100.1%	12,000.0	147,116.4	90,739.2	90,739.2	100.0%	5,500.0	5,500.0	100.0%
Лүн	20,250.0	24,571.1	121.3%	33,000.0	57,571.1	55,770.2	55,770.2	100.0%	5,500.0	5,500.0	100.0%
Мөнгөнморьт	12,600.0	12,907.4	102.4%	33,000.0	45,907.4	45,216.9	45,216.9	100.0%	4,250.0	4,250.0	100.0%
Өндөрширээт	8,235.0	8,617.5	104.6%	38,000.0	46,617.5	45,866.0	45,866.0	100.0%	4,500.0	4,500.0	100.0%
Сүмбэр	10,800.0	12,160.9	112.6%	28,000.0	40,160.9	39,317.1	39,317.1	100.0%	3,318.2	3,318.2	100.0%
Сэргэлэн	8,100.0	8,201.4	101.3%	36,000.0	44,201.4	43,676.2	43,676.2	100.0%	4,250.0	4,250.0	100.0%
Угтаал	12,600.0	12,851.4	102.0%	60,000.0	72,851.4	71,897.1	71,897.1	100.0%	4,750.0	4,750.0	100.0%
Цээл	15,750.0	15,881.8	100.8%	45,000.0	60,881.8	59,845.9	59,845.9	100.0%	4,750.0	4,750.0	100.0%
Эрдэнэ	20,250.0	23,350.6	115.3%	48,000.0	71,350.6	70,454.9	70,454.9	100.0%	4,500.0	4,500.0	100.0%
Эрдэнэсант	22,500.0	24,299.6	108.0%	79,000.0	103,299.6	102,376.3	102,376.3	100.0%	6,500.0	6,500.0	100.0%
Зуунмод	362,970.0	363,104.6	100.0%	239,400.0	602,504.6	391,103.3	391,103.3	100.0%	112,867.1	112,867.1	100.0%
Рашаан сувилал									17,400.0	17,400.0	100.0%
Тахилт СЗЭТ									7,500.0	7,500.0	100.0%
Хорих, цэргийн анги									7,700.0	7,700.0	100.0%
<b>2004-06 сар</b>	<b>875,655.0</b>	<b>911,688.5</b>	<b>104.1%</b>	<b>1,371,900.0</b>	<b>2,283,588.5</b>	<b>1,995,537.7</b>	<b>1,995,537.7</b>	<b>100.0%</b>	<b>262,035.3</b>	<b>262,035.3</b>	<b>100.0%</b>
<b>2003-06 сар</b>	<b>840,510.0</b>	<b>851,400.0</b>	<b>101.3%</b>	<b>906,200.0</b>	<b>1,757,600.0</b>	<b>1,504,771.4</b>	<b>1,504,771.4</b>	<b>100.0%</b>	<b>262,000.0</b>	<b>262,000.0</b>	<b>100.0%</b>
<b>2002-06 сар</b>	<b>753,900.0</b>	<b>765,800.0</b>	<b>101.6%</b>	<b>668,000.0</b>	<b>1,433,800.0</b>	<b>1,228,820.7</b>	<b>1,228,820.7</b>	<b>100.0%</b>	<b>234,752.5</b>	<b>234,752.5</b>	<b>100.0%</b>
<b>2001-06 сар</b>	<b>805,100.0</b>	<b>570,100.0</b>	<b>70.8%</b>	<b>641,500.0</b>	<b>1,211,600.0</b>	<b>1,066,800.0</b>	<b>1,026,800.0</b>	<b>96.3%</b>	<b>241,925.4</b>	<b>235,925.4</b>	<b>97.5%</b>

## Нийгмийн халамж

Нийгмийн халамж үйлчилгээний төвийн мэдээгээр оны эхний 6 сард сумдад нийт 446.5 сая ₮-ийн санхүүжилт хийгдэж, нийгмийн халамжийн тэтгэвэр, тэтгэмжийн олголт 100.0 хувь биелэв.

Нийгмийн халамжийн сангийн 2004-06 сарын санхүүжилтын мэдээ

Үзүүлэлтүүд	х/тоо	дүн
Халамжийн тэтгэвэр	1971	169577,4
Жирэмсэн амаржсан	804	103300
Хүүхэд асарсаны	1886	128900
Олон хүүхэдтэй	500	30048
нярайн арчилгааны	94	2326,4
ихэр хүүхдийн	2	80,0
Өнчин хүүхэд үрчлэн авч	45	6148,5
Халамжийн үйлчилгээ	342	5100
Тахир дутуугийн хөнгөлөлт	248	11500
Ахмад настны хөнгөлөлт	2371	44520,1
Партизан,улсын баатарын	17	2100
Алдарт эхийн одон	48	1020,0
Банкны зардал		2300,5
<b>Зарлагын нийт дүн</b>	<b>8328</b>	<b>506920,9</b>

Сум	Хуваари лагдсан санхүүж илт	/мян-төг/	
		Нийгмийн халамжийн үйлчилгээнд зарцуулсан санхүүжилт	Олголтын хувь
Алтанбулаг	13300,0	13300,0	100,0%
Аргалант	5700,0	5700,0	100,0%
Архуст	12867,0	12867,0	100,0%
Батсүмбэр	30700,0	30700,0	100,0%
Баянчандмань	15100,0	15100,0	100,0%
Баян	10880,0	10880,0	100,0%
Баян-Өнжүүл	10196,0	10196,0	100,0%
Баяндэлгэр	9200,0	9200,0	100,0%
Баянжаргалан	10000,0	10000,0	100,0%
Баянхангай	9407,0	9407,0	100,0%
Баянцагаан	16264,0	16264,0	100,0%
Баянцогт	11000,0	11000,0	100,0%
Борнуур	19774,0	19774,0	100,0%
Бүрэн	15700,0	15700,0	100,0%
Дэлгэрхаан	12695,0	12695,0	100,0%
Жаргалант	24638,0	24638,0	100,0%
Заамар	19000,0	19000,0	100,0%
Лүн	10850,0	10850,0	100,0%
Мөнгөнморьт	8150,0	8150,0	100,0%
Өндөрширээт	11145,0	11145,0	100,0%
Сэргэлэн	11800,0	11800,0	100,0%
Сүмбэр	9800,0	9800,0	100,0%
Угтаал	14938,0	14938,0	100,0%
Цээл	14222,0	14222,0	100,0%
Эрдэнэ	17700,0	17700,0	100,0%
Эрдэнэсант	28900,0	28900,0	100,0%
Зуунмод	72600,0	72600,0	100,0%
<b>2004-6 сар</b>	<b>446526,0</b>	<b>446526,0</b>	<b>100,0%</b>
<b>2003-6 сар</b>	<b>370052,0</b>	<b>368944,0</b>	<b>99,7%</b>
<b>2002-6 сар</b>	<b>278370,0</b>	<b>253271,0</b>	<b>91,0%</b>
<b>2001-6 сар</b>	<b>251912,0</b>	<b>251912,0</b>	<b>100,0%</b>



## Ү н э , т а р и ф

*а. Аймгийн төвд* 2004 оны 06-р сард бараа үйлчилгээний үнэ тариф 2000 оны 12-р сарын 31-ныхтай харьцуулахад 23.91%, 2003 оны 06-р сарынхаас 24.94 %-иар тус тус өслөө. Мөн 2004 оны 6 сард бараа үйлчилгээний үнэ тариф 0.13 хувиар өссөн нь өмнөх сарынхаас 0.49 нэгжээр буурав.

Хэрэглээний бараа, үйлчилгээний үнийн индекс , 2004.VI  
Consumer price index of certain goods and services, 2004.VI

/аймгийн төвд/ БҮЛЭГ		GROUP	хувь - percentage		
			2004-06/ 2000-12	2004-06/ 2003-06	2004-06/ 2004-05
<b>Хүнсний бараа</b>		<b>Foodstuffs</b>	<b>142.92</b>	<b>147.11</b>	<b>99.87</b>
ү	Гурил, гурилан бүтээгдэхүүн	Flour and flour products	141.46	161.80	100.78
ү	Мах, махан бүтээгдэхүүн	Meat and meat products	248.10	103.87	103.51
н	Сүү, сүүн бүтээгдэхүүн	Milk and dairy products	69.62	86.19	74.95
э	Саахар, чихэр, цай, жимс	Sugar, candy, tea, fruits	93.95	260.07	102.24
э	Төмс, хүнсний ногоо	Potatoes and vegetables	85.20	96.42	91.17
с	Хүнсний бусад бараа	Other foodstuffs	123.40	114.82	99.21
	Архи, ундаа, тамхи	Alcohol and tobacco	106.98	93.03	100.00
<b>Хувцас, гутал, бөс бараа</b>		<b>Clothing, footwear and cloth</b>	<b>94.74</b>	<b>98.70</b>	<b>99.18</b>
ү	Эрэгтэй хүний хувцас	Men's clothing	113.02	101.24	99.17
ү	Эмэгтэй хүний хувцас	Women's clothing	91.90	96.34	97.94
н	Хүүхдийн хувцас	Children's clothing	116.13	89.37	96.55
ээ	Бүх төрлийн гутал	Footwear	84.28	98.85	99.90
с	Хөвөн, бөс бараа	Cloth	108.57	103.41	99.46
<b>Орон сууц, түлш, цахилгаан</b>		<b>Housing, heating, electricity</b>	<b>123.71</b>	<b>94.61</b>	<b>99.84</b>
<b>Гэр ахуйн бараа</b>		<b>Household goods</b>	<b>105.59</b>	<b>105.94</b>	<b>103.45</b>
<b>Эм тариа, эмнэлгийн үйлчилгээ</b>		<b>Medical care and services</b>	<b>102.15</b>	<b>106.79</b>	<b>100.00</b>
<b>Тээвэр, холбооны үйлчилгээ</b>		<b>Transport and communication</b>	<b>116.38</b>	<b>109.59</b>	<b>104.02</b>
<b>Соёл, боловсролын бараа үйлчилгээ</b>		<b>Cultural goods and recreation</b>	<b>101.58</b>	<b>98.93</b>	<b>100.00</b>
<b>Бусад бараа, үйлчилгээ</b>		<b>Other goods and services</b>	<b>87.73</b>	<b>94.32</b>	<b>99.26</b>
<b>Ерөнхий (нийт) индекс</b>		<b>Overall index</b>	<b>123.91</b>	<b>124.94</b>	<b>100.13</b>

Энэ сард хүнсний болон өргөн хэрэгцээт зарим гол нэр төрлийн бараа, бүтээгдэхүүн талх, гурилан боов, боодлын гоймон, хонины мах, элсэн чихэр, алим, барааны саван, гэрлийн шил, телефон ашиглалтын сарын хэлтэс, А-76 бензин зэрэг 10 нэрийн бараа бүтээгдэхүүний үнэ 4,0-20,0 хувиар өссөн нь ерөнхий индекс 0,13 хувиар өсөхөд нөлөөлөв. Ерөнхий индекс өссөн боловч гол нэр төрлийн бараа, үйлчилгээний үнэ тарифын өсөлт өмнөх сараас 2,0- 40,0 хувиар буурсан нь цаашдаа өсөлтийн хурдац буурах хандлагатай гарлаа. Энэ хугацаанд дотор мах, шингэн сүү, тараг, байцаа, лууван, бөөрөнхий сонгино, ургамлын тос, эрэгтэй хүний фудволка, оймс, эмэгтэй хүний кофт, хөхний даруулга, эмэгтэй трусы, охидын платье, хүүхдийн жинсэн өмд, хүүхдийн ноосон өмд, хүүхдийн пүүз, бор хөвөн, шар тосон будаг, шумпунь зэрэг 19 нэрийн хүнсний болон бараа, бүтээгдэхүүний үнэ буурлаа. Энэ сард 110 нэр төрлийн бараа, үйлчилгээний үнэ хэвийн байв.

**Төв аймгийн өргөн хэрэглээний бараа, үйлчилгээний үнийн ИНДЕКС**  
**Consumer price index of selected goods and services in tov**

(Аймгийн төвд )

(2004 оны 06-р сарын байдлаар)

бараа, үйлчилгээний нэр төрөл, хэмжих нэгж	2004-06/ 2000-12	2004-06/ 2003-06	2004-06/ 2004-05
1. Гурил, 1-р зэрэг, кг	145.45	171.43	100.00
2. Гурил, 2-р зэрэг, кг	153.33	184.00	100.00
3. Талх, орон нутгийн, ш	119.05	119.05	108.70
4. Гурилан боов, кг	106.67	106.67	106.67
5. Гоймон, 250 гр	114.29	110.34	106.67
6. Жигнэмэг, 100 гр,	95.24	100.00	100.00
7. Цагаан будаа, кг	141.03	141.03	100.00
8. Шар будаа,кг	115.15	105.56	100.00
9. Хонины мах, 1-р зэрэг, кг	257.35	102.94	109.38
10. Үхрийн мах, 2-р зэрэг, кг	246.58	100.00	100.00
11. Дотор мах, 1 гүзээ	333.33	133.33	80.00
12. Хиам, чанасан, кг	95.24	111.11	100.00
13. Өөхөн тос, кг	100.00	90.00	100.00
14. Шингэн сүү, л	50.00	75.00	60.00
15. Тараг,л	66.67	80.00	72.73
16. Цөцгийн тос, кг	78.95	100.00	100.00
17. Хуурай сүү, кг	117.86	110.00	100.00
18. Цагаан тос, кг/Шар тос/	113.33	113.33	100.00
19. Элсэн чихэр, кг	80.00	108.33	104.00
20. Хатуу чихэр, кг, дотоод	95.00	100.00	100.00
21. Ирис, гадаад, кг	84.62	110.00	100.00
22. Шоколад, 100 гр	86.00	95.56	100.00
23. Ногоон цай	100.00	666.67	100.00
24. Алим, кг	160.00	80.00	114.29
25. Варенье,гадаад	85.00	113.33	100.00
26. Төмс, кг	66.67	111.11	100.00
27. Байцаа, кг	100.00	100.00	80.00
28. Лууван, кг	75.00	66.67	85.71
29. Манжин, кг	100.00	66.67	100.00
30. Бөөрөнхий сонгино, кг	87.50	87.50	70.00
31. Шилтэй өргөст хэмх	126.32	100.00	100.00
32. Шилтэй ногооны салат, кг	130.00	104.00	100.00
33. Иоджуулсан давс, кг	84.62	122.22	100.00
34. Ургамлын тос, л	152.63	107.41	97.97
35. Цуу, 170 гр	91.67	91.67	100.00
36. Майонез, Найнз, 500 гр	100.00	134.62	100.00
37. Бульон, үхрийн, 1ш	125.00	100.00	100.00
38. Гуанзны иж бүрдэл хоол	119.17	100.00	100.00
39. Цэцэрлэгийн хүүхдийн хоолны сарын дундаж үнэ	152.38	152.38	100.00
40. Архи, 0.5л	100.00	88.89	100.00
41. Пиво, Cass, 0.33л	110.00	10.00	100.00
42. Ундаа, 0.5л	100.00	100.00	100.00
43. Янжуур, Болгар, хайрцаг	125.00	116.67	100.00
44. Дүнсэн тамхи, боодол	105.56	95.00	100.00
45. Эрэгтэй хүний синтефон дотортой куртка, 48-50 раз	125.00	107.14	100.00
46. Костюм, хэмжээ 48-50, /Улс, материалыг сонгох	90.91	100.00	100.00

Барав, үйлчилгээний нэр төрөл, хэмжих нэгж	Үргэлжлэл		
	2004-07 2000-12	2004-06 2003-06	2004-06 2004-05
47. Жинсэн өмд, 31-33 раз	113.33	94.44	100.00
48. Сорочка, урт ханцуйтай, Хятад	71.43	100.00	100.00
49. Ноосон цамц, 50% ноос, хэмжээ 48-50	108.33	86.67	100.00
50. Эргэлтэй хүний футболка, 100% хөвөн, богино ханцуйтай,	200.00	120.00	96.00
51. Оймс, Хятад	90.91	83.33	90.91
52. Эргэлтэй трусы, 100% хөвөн даавуун	100.00	108.09	100.00
53. Эмэгтэй хүний хиймэл үсэн шуба, Хятад, 46-48 раз	122.73	108.00	100.00
54. Хавар намрын пальто, 70% ноосон материалтай, 46-48 раз	53.33	105.26	100.00
55. Хослол, хэмжээ 46-48, /Улс, материалыг сонгох/	111.11	90.91	100.00
56. Кофт, урт ханцуйтай, гоёлын гадаад	100.00	92.86	92.86
57. Юбка, 50% ноосон, богино, хар өнгийн, Солонгос, 44-46 раз	100.00	100.00	100.00
58. Ноосон цамц, 50% ноос, Хятад	86.67	81.25	100.00
59. Ноосон өмд, 50% ноос, Хятад	76.00	105.56	100.00
60. Хөхний даруулга, Хятад,	92.86	86.67	86.67
61. Трико, Солонгос, 100% полиамид	120.00	100.00	100.00
62. Эмэгтэй трусы, 100% хөвөн даавуун	109.09	85.71	92.31
63. Хавар намрын куртка, оилефон дотортой, 6-7 настай хүүхдийн	133.33	75.00	100.00
64. Хүүхдийн ноосон цамц, 50% ноос, 7-8 настай хүүхдийн	72.00	100.00	100.00
65. Охидын платые, 50% хөвөн материалтай, 5-6 настай охидын, богино ханцуйтай	91.43	71.11	91.43
66. Хүүхдийн футболка, 100% хөвөн, богино ханцуйтай, цулгүй, 4-5 настай хүүхдийн, Хятад	250.00	100.00	100.00
67. Хүүхдийн жинсэн өмд, энгийн хийцтэй, 9-10 настай хүүхдийн, Хятад улсын	128.57	112.50	90.00
68. Хүүхдийн ноосон өмд, 50% ноос, 6-7 настай хүүхдийн, Хятад улсын	115.38	83.33	93.75
69. Хүүхдийн оймс, Хятад, 80% хөвөн, 4-5 настай хүүхдийн	133.33	88.89	100.00
70. Хүүхдийн трусы, 100% хөвөн, Хятад улсын, 3-4 настай хүүхдийн	100.00	87.50	100.00
71. Эргэлтэй хүний өвлийн ширэн гутал, Хятадын, 39-40 раз	80.00	90.91	100.00
72. Эргэлтэй хүний зуны ширэн ботинк, энгийн хийцтэй, гадаад, 39-40 раз	81.82	67.92	100.00
73. Эмэгтэй хүний өвлийн ширэн гутал, урт түрийтэй, цахилгаантай, 37-38 раз	59.52	100.00	100.00
74. Эмэгтэй хүний хавар намрын гутал, богино түрийтэй, Хятадын, 37-38 раз	120.00	120.00	100.00
75. Эмэгтэй хүний ширэн туфли, энгийн хийцтэй, гадаад, 36-37 раз	90.00	150.00	100.00
76. Эргэлтэй хүний өвлийн ширэн гутал, Хятадын, удасатай, 9-10 настай хүүхдийн	120.00	90.00	100.00
77. Хүүхдийн пүүж, хиймэл ширэн, Хятадын, 7-8 настай хүүхдийн	171.43	85.71	92.31
78. Охидын туфли, 5-6 настай хүүхдийн	90.00	100.00	100.00
79. Дээлийн даавуу, метр	153.85	100.00	100.00
80. Хятад торго, задгай хээтэй, метр	100.00	100.00	100.00
81. Эрээн даавуу, Орос, метр	122.22	110.00	100.00
82. Даалимби, Хятадын, метр	93.75	100.00	100.00
83. Оёдлын утас, цавсан дамартай, ш/200м/	100.00	100.00	100.00
84. Бор хөвөн, кг	108.33	118.18	92.86
85. Халаалт, м1	248.65	100.00	100.00
86. Цэвэр усны үнэ, 1 хүний	100.00	100.00	100.00
87. Цахилгаан, 1квт	136.99	100.46	100.00
88. Шар тосон будаг, л, Хятад	91.67	84.62	91.67
89. Тосго, ш	100.00	100.00	100.00
90. Гэрийн гадуур цагаан бүрээс	92.00	100.00	100.00
91. Нүүрс, тн	113.33	85.00	100.00
92. Түлшний мод, м3	75.00	75.00	100.00

Барав, үйлчилгээний нэр төрөл, хэмжих нэгж	Үргэлжлэл		
	2004-07 2000-12	2004-06 2003-06	2004-06 2004-05
93. Жижиг модон сандал, дотоод, ш	133.33	100.00	111.11
94. Халуун сав, цайны, 2л	100.00	104.17	100.00
95. Шаазан аяга, ш, Хятад	85.71	100.00	100.00
96. Тогоо, 10 л	93.75	93.75	100.00
97. Данх, Хятад, никель, 2л	150.00	100.00	100.00
98. Цахилгаан плитка, Мечта	106.67	100.00	100.00
99. Хивс, Сэлэнгэ, 2*3м	100.00	101.56	100.00
100. Ноосон одъяал, Аргал	94.44	100.00	100.00
101. Ор хөнгөлийн даавуу /Орос, Хятадыг сонгох/	71.43	83.33	100.00
102. Оёдлын машин, Хятад	114.29	114.29	100.00
103. Барааны саван, "ОК", 200 гр	105.26	117.65	111.11
104. Угаалгын нунтаг, ОМ О, цагаан 200 гр	95.00	95.00	100.00
105. Чийдэнгий шил, 60 в	100.00	120.00	120.00
106. Лаа, ш	100.00	100.00	100.00
107. Шүдэнз, хайрцаг	113.33	113.33	100.00
108. Хундаас, Хятадын, 2 м-ийн өргөнтэй, м	90.00	84.38	100.00
109. Амплидин, уухаар, 10ш	100.00	120.00	100.00
110. Аспирин, /Анхлыг/ 10 ш	85.71	100.00	100.00
111. Пенициллин, тариагаар, 1сая	105.56	105.56	100.00
112. Витамин "С", үрлээр, 50ш	100.00	100.00	100.00
113. Шүдэнд цементэн пломбо тавиулах	100.00	100.00	100.00
114. Төмөр замаар зорчих тийзний үнэ, 1 хүний	66.67	100.00	100.00
115. Нийслэлээс аймаг орох автотээврийн хөлс, 1 хүний	85.71	100.00	100.00
116. Нийслэлээс аймаг орох онгоцны хөлс, 1 хүний			0.00
117. Машины дутуй, УАЗ-469	87.50	100.00	100.00
118. Мотоцикл, Иж планета-5	102.50	96.47	100.00
119. Телефон ашиглалтын сарын хөлс	516.22	116.67	107.69
120. Хот хооронд утсаар ярих хөлс, 3 мин	100.00	100.00	100.00
121. Монгол TV-ийн сарын хураамж	141.67	100.00	100.00
122. Бензин, А-76, литр	133.33	131.51	112.94
123. "Өдрийн сонин" сонины захиалгын үнэ	100.00	100.00	100.00
124. Сургалтын төлбөр, 1 жилийн	100.00	100.00	100.00
125. Өнгөт /хар/ телевизор, 14 инч	94.44	100.00	100.00
126. Транзисторын тэжээл, 1.5 вольт	100.00	80.00	100.00
127. Сурагчийн дөвтөр, дөрөлжин шугамтай, Монгол	100.00	100.00	100.00
128. Киноны билетний дундаж үнэ	100.00	100.00	100.00
129. Хүүхдийн тоглоом, Хятад, сагсны бөмбөг	100.00	80.00	100.00
130. Тосон бал	142.86	100.00	100.00
131. Эмэгтэй хүний богино үсэнд хими хийлгэх хөлс	125.00	107.14	100.00
132. Эр, хүний гутлын өсгийд шир, резин наалгах үнэ	100.00	100.00	100.00
133. Гар нүүрийн саван, LUX, ш	100.00	100.00	100.00
134. Шүдний оо, LUCKY MINT, 130 гр	109.09	109.09	100.00
135. Нүүрийн тос, Монремиий өдрийн тос,	72.73	114.29	100.00
136. Шампунь, Clear, 200 гр	108.57	108.57	95.00
137. Уруулын будаг	120.00	120.00	100.00
138. Халуун усанд орсны хөлс, 1 хүний	100.00	100.00	100.00
139. Эмэгтэй хүний савхин цүнх, Хятад	45.45	62.50	100.00

2004-06-21/2000-12-21

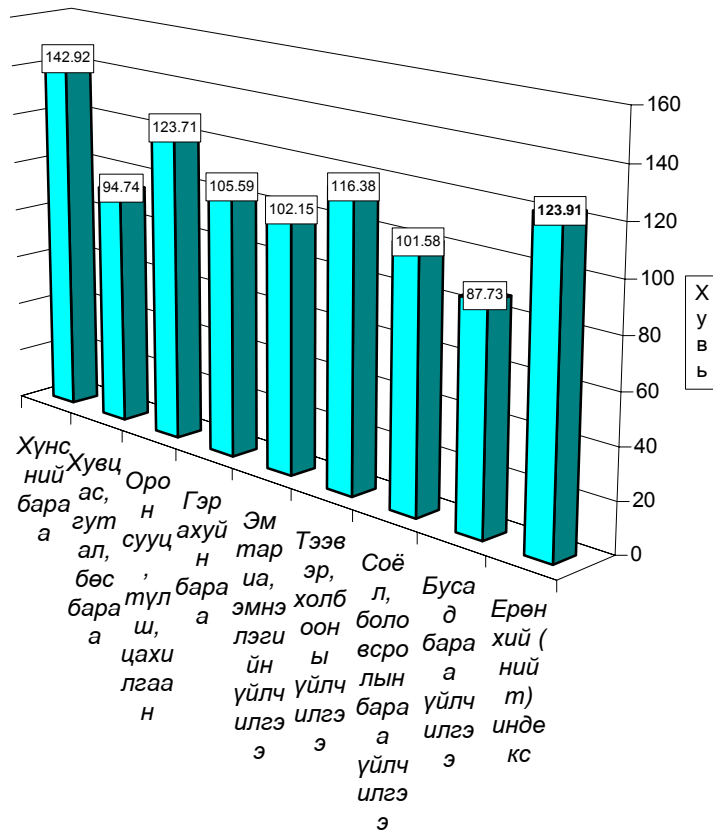



2004-06/2003-06

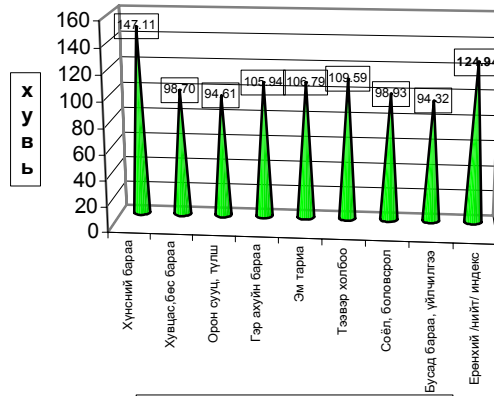

Бараа үйлчилгээний бүл гээр

2004-06-21/2004-05-21

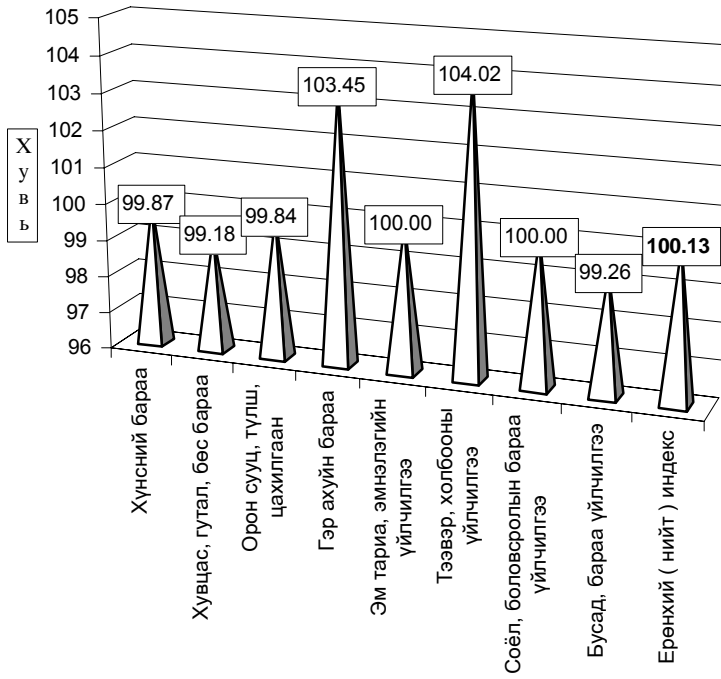

**Хэрэглээний бараа, үйлчилгээний үнийн индекс 2004.VI**  
**Consumer price index of certain goods and services 2004.VI**

(1991-01-16-ыг 100, хувиар)

(1991-01-16= 100, percentage)

Он	Хүнсний бараа Foodstuffs	Гутал, хувцас Clothing Footwear	Орон сууц түли, цахилгаан Housing, heating electricity	Гэр ахуйн бараа Household goods	Эм тариа Medical care	Тээвэр Холбоо Transport @ commu- nication	Соёлын бараа Cultural goods@ recreation	Бусад бараа Other goods @ services	Ерөнхий индекс  Overall index
1994	4590,79	4992,30	4402,23	2828,49	2488,27	0,00	9136,25	0,00	<b>4587,47</b>
1995	5768,21	3154,13	5427,41	8272,31	2226,87	5173,90	10115,60	3168,87	<b>5272,24</b>
1996	8037,11	4001,99	5747,50	9398,84	1451,25	9660,35	17682,01	3976,99	<b>7195,50</b>
1997	8522,15	6407,74	6626,91	13473,13	2665,51	5771,36	26315,31	8878,71	<b>8580,58</b>
1998	7973,72	6489,23	7120,60	14119,33	2755,79	5975,89	28203,46	9795,65	<b>8395,75</b>
1999	8957,26	6989,28	10161,99	14073,71	2755,79	9227,46	28793,99	11613,94	<b>9514,79</b>
2000	9270,36	5893,74	9592,47	13018,85	5779,51	8876,49	29597,12	11281,25	<b>9427,76</b>

**Хэрэглээний үнэ, тарифын өөрчлөлтийг барааны бүлгээр үзүүлбэл.**  
**Consumer price index of certain goods and services 2004. VI**

(Өмнөх сартай харьцуулснаар, хувиар)

(Previous month=100, percentage)

Он	Сар	Хүнсний бараа Foodstuffs	Гутал, хувцас Clothing Footwear	Орон сууц түли, цахилгаан Housing, heating electricity	Гэр ахуйн бараа Household goods	Эм тариа Medical care	Тээвэр Холбоо Transport @ commu- nication	Соёлын бараа Cultural goods@ recreation	Бусад бараа Other goods @ services	Ерөнхий индекс  Overall index
1997	12	<b>100,95</b>	<b>103,66</b>	<b>100,88</b>	<b>100,75</b>	<b>100,00</b>	<b>100,00</b>	<b>112,67</b>	<b>100,00</b>	<b>102,10</b>
1998	12	99,10	104,10	103,46	100,00	100,00	102,92	100,82	100,00	100,46
1999	12	<b>100,94</b>	<b>104,14</b>	<b>101,83</b>	<b>101,33</b>	<b>100</b>	<b>99,7</b>	<b>92,11</b>	<b>100,05</b>	<b>101,41</b>
2000	12	99,11	101,61	95,91	98,70	100,00	100,53	99,06	96,20	99,29
2001	3	106,40	97,15	97,2	100,00	100,00	100,00	99,86	100,50	102,03
	6	90,95	100,51	100,00	100,00	100,00	103,65	100,00	100,00	96,43
	9	97,85	99,93	100,00	100,00	102,90	100,00	100,00	101,80	99,22
	12	103,59	103,72	105,33	99,38	100,00	101,09	100,00	100,00	102,62
2002	3	100,74	102,54	101,23	100,14	98,28	98,39	100,33	100,00	100,53
	6	96,11	100,06	100,00	100,00	100,00	102,60	100,00	100,00	98,09
	9	97,63	101,12	100,50	100,12	100,00	100,00	100,00	100,00	98,96
	12	99,47	100,85	105,37	96,44	100,00	103,18	103,08	98,31	100,38
2003	1	100,21	98,55	100,00	100,14	100,00	100,00	99,59	99,05	99,80
	2	102,36	98,32	99,85	100,49	100,00	98,93	100,00	100,00	100,93
	3	<b>103,40</b>	<b>98,60</b>	<b>100,00</b>	<b>99,68</b>	<b>100,00</b>	<b>100,37</b>	<b>100,00</b>	<b>100,00</b>	<b>101,58</b>
	4	109,91	99,23	98,55	98,38	100,00	99,86	100,47	101,04	105,05
	5	101,96	99,73	96,87	100,64	100,00	99,71	100,00	100,00	100,84
	6	<b>97,82</b>	<b>102,79</b>	<b>100,16</b>	<b>99,75</b>	<b>97,08</b>	<b>105,18</b>	<b>100,00</b>	<b>100,75</b>	<b>99,56</b>
	7	102,53	99,34	99,70	102,12	100,00	99,61	100,00	100,00	101,29
	8	97,83	97,70	100,07	99,66	100,00	102,73	99,39	99,05	98,51
	9	<b>101,84</b>	<b>100,55</b>	<b>100,24</b>	<b>99,60</b>	<b>100,00</b>	<b>104,40</b>	<b>100,00</b>	<b>95,48</b>	<b>101,09</b>
	10	102,10	100,49	104,90	102,81	100,00	101,59	100,00	100,00	101,67
	11	100,15	101,03	100,96	100,00	100,00	99,33	100,00	100,00	100,26
	12	<b>102,03</b>	<b>106,39</b>	<b>96,28</b>	<b>100,13</b>	<b>100,00</b>	<b>100,30</b>	<b>100,00</b>	<b>102,67</b>	<b>102,04</b>
2004	1	104,28	100,59	101,10	98,75	100,00	100,23	101,34	100,98	102,55
	2	101,98	98,43	97,47	99,45	100,00	98,78	99,10	93,16	100,17
	3	<b>109,70</b>	<b>98,22</b>	<b>97,22</b>	<b>99,19</b>	<b>100,00</b>	<b>100,89</b>	<b>99,77</b>	<b>99,14</b>	<b>104,64</b>
	4	102,22	101,01	97,97	100,89	100,00	98,02	99,54	100,00	101,11
	5	101,77	96,74	99,72	100,00	106,79	99,37	100,00	103,57	100,62
	6	<b>99,87</b>	<b>99,18</b>	<b>99,84</b>	<b>103,45</b>	<b>100,00</b>	<b>104,02</b>	<b>100,00</b>	<b>99,26</b>	<b>100,13</b>

**б. Хөдөөд 2004 оны 06-р сард бараа үйлчилгээний үнэ тариф 2000 оны 12 сарын 31-ныхтай харьцуулахад 17,46%, 2003 оны 6 сарынхаас 21,44%-иар өсч, 2004 оны 06-р сард 0,37 хувиар буурлаа.**

Хэрэглээний бараа, үйлчилгээний үнийн индекс, 2004. VI  
Consumer price index of certain goods and services, 2004.VI

БҮЛЭГ		GROUP	/хөдөөд/ (хувиар)		
			2004-6/ 2000-12	2004-6/ 2003-6	2004-6/ 2003-5
<b>Хүнсний бараа</b>		<b>Foodstuffs</b>	<b>131.53</b>	<b>139.23</b>	<b>99.54</b>
Ү	Гурил, гурилан бүтээгдэхүүн	Flour and flour products	131.85	150.40	100.30
Ү	Мах, махан бүтээгдэхүүн	Meat and meat products	215.24	110.63	100.39
Н	Сүү, сүүн бүтээгдэхүүн	Milk and dairy products	76.37	84.39	77.55
Э	Саахар, чихэр, цай, жимс	Sudar, candy, tea, fruits	93.41	229.55	99.77
Э	Төмс, хүнсний ногоо	Potatoes and vegetables	105.29	93.93	98.56
С	Хүнсний бусад бараа	Other foodstuffs	109.22	105.28	100.18
	Архи, ундаа, тамхи	Alcohol and tobacco	89.99	97.64	101.34
<b>Хувцас, гутал, бөс бараа</b>		<b>Clothing, footwear and cloth</b>	<b>96.85</b>	<b>99.43</b>	<b>99.37</b>
Ү	Эрэгтэй хүний хувцас	Men's clothing	103.87	104.43	99.70
Ү	Эмэгтэй хүний хувцас	Women's clothing	99.28	99.95	100.23
Н	Хүүхдийн хувцас	Children's clothing	116.31	104.23	99.87
ЭЭ	Бүх төрлийн гутал	Footwear	89.83	95.55	98.75
С	Хөвөн, бөс бараа	Cloth	105.86	107.68	100.04
<b>Орон сууц, түлш, цахилгаан</b>		<b>Housing, heating, electricity</b>	<b>117.32</b>	<b>104.56</b>	<b>99.62</b>
<b>Гэр ахуйн бараа</b>		<b>Household goods</b>	<b>104.04</b>	<b>100.37</b>	<b>100.36</b>
<b>Эм тариа, эмнэлгийн үйлчилгээ</b>		<b>Medical care and services</b>	<b>106.13</b>	<b>104.81</b>	<b>100.09</b>
<b>Тээвэр, холбооны үйлчилгээ</b>		<b>Transport and communication</b>	<b>111.56</b>	<b>108.86</b>	<b>99.56</b>
<b>Соёл, боловсролын бараа үйлчилгээ</b>		<b>Cultural goods and recreation</b>	<b>99.88</b>	<b>100.14</b>	<b>99.92</b>
<b>Бусад бараа, үйлчилгээ</b>		<b>Other goods and services</b>	<b>87.99</b>	<b>99.08</b>	<b>100.18</b>
<b>Ерөнхий (нийт) индекс</b>		<b>Overall index</b>	<b>117.46</b>	<b>121.44</b>	<b>99.63</b>

Тус аймгийн хэмжээгээр 2004 оны 6 сард ХАА-н болон өргөн хэрэгцээний бараа, үйлчилгээний үнэ тариф ямар байгааг сумдаар үзүүлбэл.  
ХАА-н бүтээгдэхүүний үнэ (₮-өөр)

Сумд	Sumd	дундаж үнэ, ₮ Average prices, tog											
		Үхрийн мах Beef, grade			Хонины мах Mutton, grade			Төмс. /Potato/			Сонгино. /Onion/		
		2003.VI	2004.V	2004.VI	2003.VI	2004.V	2004.VI	2003.VI	2004.V	2004.VI	2003.VI	2004.V	2004.VI
АБ	АВ	1,300	1,400	1,400	1,200	1,400	1,400	300	300	300	450	500	500
АР	АР	1,400	1,600	1,600	1,100	1,500	1,500	250	250	250	500	500	500
АТ	АТ	1,500	1,700	1,700	1,500	1,600	1,600	250	250	250	500	550	550
БС	ВС	1,600	1,900	1,900	1,700	1,800	1,800	200	200	200	500	500	500
БА	ВА	1,400	1,500	1,500	1,400	1,400	1,400	250	250	250	450	400	400
БД	ВД	1,450	1,700	1,700	1,500	1,600	1,600	280	250	250	450	600	400
БЖ	ВЖ	1,300	1,500	1,500	1,200	1,500	1,500	300	250	250	500	550	550
БӨ	ВО	1,100	1,200	1,200	1,200	1,100	1,100	350	350	350	500	600	600
БХ	ВХН	1,000	1,300	1,300	1,100	1,300	1,300	250	200	200	450	500	500
БЦ	ВТС	1,300	1,300	1,300	1,200	1,200	1,200	400	400	400	550	550	550
БТ	ВТ	1,600	1,300	1,500	1,500	1,200	1,400	300	300	300	500	600	600
БЧ	ВСН	1,500	1,600	180	1,700	1,700	1,800	250	250	250	450	500	500
БН	ВН	1,600	1,700	1,700	1,600	1,700	1,700	200	250	300	500	600	500
БҮ	ВУ	1,500	1,600	1,600	1,500	1,500	1,500	300	300	300	550	500	400
ДХ	ДКН	1,300			1,400			300	300	300	550	400	400
ЖА	ЖА	1,800	1,500	1,500	2,000	1,400	1,400	180	180	130	450	500	300
ЗА	ЗА	1,300	1,900	1,900	1,300	1,800	1,800	300	150	250	500	400	500
ЛҮ	ЛУ	1,300	1,300	1,300	1,200	1,200	1,200	200	250	210	500	500	450
ММ	ММ	1,300	1,500	1,500	1,300	1,500	1,500	300	275	275	500	500	550
ӨШ	ОШН	1,200	1,200	1,200	1,100	1,100	1,100	250	250	200	350	500	400
СҮ	СУ	1,300	1,600	1,600	1,200	1,700	1,700	200	180	180	550	600	600
СЭ	СЕ	1,400	1,800	2,000	1,300	1,800	1,800	250	250	250	400	600	600
УГ	УГ	1,350	1,800	1,800	1,500	1,800	1,800	350	200	250	500	500	600
ЦЭ	ТСЕ	1,300	1,800	1,300	1,500	1,700	1,500	300	250	250	500	600	600
ЭР	ЕР	1,800	1,500	1,500	1,700	1,400	1,400	150	250	350	500	600	350
ЭС	ЕС	1,000	1,350	1,350	800	1,400	1,400	300	250	250	500	500	500
ЭМ	ЗМ	1,700	1,900	1,900	1,650	1,700	1,850	220	200	200	400	450	450
Айм	Айм	1,393	1,556	1,560	1,383	1,500	1,510	266	251	257	483	522	494

Сумд	Sumd	дундаж үнэ, ₮ Average prices, tog											
		Шингэн сүү /1 литр/ /Milk, Litre/			Ямааны ноолуур/1 кг/ Greazy cashmere/1 kg/			Тэмээний ноос /1 кг/ Camel s wool / 1 kg/			Хонины ноос /1 кг/ Sheep wool /1 kg /		
		2003.VI	2004.V	2004.VI	2003.VI	2004.V	2004.VI	2003.VI	2004.V	2004.VI	2003.VI	2004.V	2004.VI
АБ	АВ	300	400	200	18,000	30,000	30,000				100	100	100
АР	АР	300	400	250	20,000	28,000	28,000				120	150	150
АТ	АТ	300	300	200	20,000	23,000	23,000	900	900	900	120	150	150
БС	ВС	100	250	100	18,000	28,000	28,000	1,300	1,300	1,300	60	80	300
БА	ВА	400	450	300	19,000	30,000	30,000	800	1,800	1,800	150	150	150
БД	ВД	200	400	300	18,000	20,000	18,000	1,000	1,000	1,000	150	190	150
БЖ	ВЖ	400	400	300	18,000	26,000	26,000	1,200	1,200	1,200	100	100	100
БӨ	ВО	400	350	250	16,000	28,000	28,000	600	900	900	100	130	130
БХ	ВКН	200	350	250	18,000	26,000	20,000	1,500	1,500	1,500	120	120	200
БЦ	ВТС	400	400	300	18,000	30,000	30,000	1,000	1,000	1,000	100	100	100
БТ	ВТ	250	300	250	19,000	30,000	25,000	1,200	1,200	1,200	100	95	150
БЧ	ВСН	300	250	150	18,000	29,000	29,000				100	100	100
БН	ВН	200	300	120	19,000	28,000	28,000				130	130	130
БҮ	ВУ	200	400	200	20,000	30,000	26,000	1,000	1,000	1,000	100	200	200
ДХ	ДКН	350	350	350	20,000	20,000	20,000	700	1,000	1,000	110	180	180
ЖА	ЖА	300	350	250	22,000	28,000	20,000				100	160	160
ЗА	ЗА	300	300	300	18,000	20,000	20,000	800	800	800	100	120	150
ЛҮ	ЛУ	300	400	250	19,000	30,000	21,000	1,000	1,000	1,000	100	110	170
ММ	ММ	250	350	200	18,000	20,000	20,000	500	500	500	150	150	100
ӨШ	ОШ	400	400	200	18,000	26,000	25,000	1,000	1,000	1,000	100	100	250
СҮ	СУ	130	180	130	18,000	31,000	31,000				50	50	50
СЭ	СЕ	300	400	300	20,000	28,000	28,000	450	800	800	130	130	130
УГ	УГ	350	350	300	20,000	30,000	25,000	800	1,000	1,000	50	50	200
ЦЭ	ТСЕ	500	400	300	15,000	23,000	16,000	1,000	900	900	150	100	250
ЭР	ЕР	150	350	100	18,000	28,000	18,000	800	1,000	1,000	100	120	280
ЭС	ЕС	350	300	200	20,000	25,000	25,000	600	1,000	1,000	120	120	150
ЗМ	ЗМ	400	400	300	19,000	28,000	25,000	800	800	800	100	150	200
Айм	Aim	297	351	235	18,667	26,778	24,556	898	983	983	108	124	162

Сумд	Sum	дундаж үнэ, ₮ Average prices, tog											
		Адууны шир			Үхрийн шир			Хонины арьс			Ямааны арьс		
		Horse hide			Cattle hide			Sheep skin			Goat skin		
		2003.VI	2004.V	2004.VI	2003.VI	2004.V	2004.VI	2003.VI	2004.V	2004.VI	2003.VI	2004.V	2004.VI
АБ	АВ	14,000	18,000	18,000	15,000	22,000	22,000	6,500	6,000	6,000	1,000	1,500	1,500
АР	АР	8,000	20,000	20,000	9,000	23,000	23,000	8,500	8,000	8,000	2,500	2,500	2,500
АТ	АТ	10,000	20,000	20,000	15,000	23,000	23,000	7,000	8,500	8,500	500	2,000	2,000
БС	ВС	6,000	14,000	14,000	8,000	27,000	26,000	4,500	7,000	8,000	200	500	500
БА	ВА	16,000	15,000	20,000	18,000	18,000	18,000	8,000	7,000	7,500	500	2,000	1,500
БД	ВД	9,000	17,000	16,000	10,000	21,000	20,000	6,000	5,000	5,000	500	1,800	2,000
БЖ	ВЖ	8,000	17,000	17,000	11,000	21,000	21,000	6,000	7,000	7,000	500	2,000	2,000
БӨ	ВО	13,000	12,000	12,000	9,000	25,000	25,000	5,000	8,000	8,000	1,500	1,500	1,500
БХ	ВКН	15,000	18,000	18,000	13,000	20,000	20,000	7,000	8,000	10,000	500	2,000	2,000
БЦ	ВТС	14,000	18,000	18,000	8,000	18,000	18,000	3,000	6,000	6,000	2,000	1,500	1,500
БТ	ВТ	11,000	18,000	20,000	18,000	20,000	30,000	6,500	8,000	8,000	500	2,000	2,000
БЧ	ВСН	10,000	19,000	19,000	10,000	23,000	23,000	6,000	6,000	6,000	500	2,500	2,500
БН	ВН	13,000	12,000	10,000	12,000	15,000	18,000	4,000	4,000	5,000	2,000	1,500	2,000
БҮ	ВУ	15,000	17,000	17,000	13,000	20,000	20,000	7,000	7,000	5,000	1,000	1,000	1,000
ДХ	ДКН	10,000	12,000	12,000	8,000	18,000	18,000	4,000	5,000	5,000	1,000	1,000	1,000
ЖА	ЖА	12,000	15,000	16,000	15,000	24,000	21,000	6,500	5,000	6,000	1,000	2,500	2,000
ЗА	ЗА	10,000	18,000	20,000	10,000	25,000	24,000	8,000	8,000	8,000	1,000	500	2,000
ЛҮ	ЛУ	14,000	20,000	20,000	13,000	19,000	20,000	6,000	6,000	5,500	500	2,500	3,000
ММ	ММ	13,000	12,000	13,500	8,000	22,000	17,500	5,000	5,000	3,500	2,000	500	2,000
ӨШ	ОШ	10,000	19,000	19,000	13,000	25,000	25,000	6,000	8,000	9,000	700	1,500	3,000
СҮ	СУ	10,000	10,800	10,800	11,000	22,000	22,000	6,500	8,500	6,500	1,000	1,500	1,500
СЭ	СЕ	10,000	15,000	15,000	15,000	12,000	12,000	8,000	8,000	8,000	2,500	1,000	1,000
УГ	УГ	12,000	15,000	15,000	10,000	18,000	18,000	5,000	7,000	7,500	500	1,500	2,000
ЦЭ	ТСЕ	11,000	18,000	18,000	8,000	20,000	20,000	5,000	5,000	5,000	500	2,000	2,500
ЭР	ЕР	14,000	15,000	10,000	9,000	17,000	15,000	6,500	8,000	9,000	800	2,000	3,000
ЭС	ЕС	15,000	9,000	9,000	12,000	15,000	15,000	6,000	8,000	5,000	500	1,000	1,000
ЗМ	ЗМ	17,000	17,000	18,000	15,000	21,000	21,000	8,000	8,500	5,500	1,100	2,000	2,000
Айм		11,852	15,956	16,122	11,704	20,519	20,574	6,148	6,870	6,722	1,178	1,622	2,019

Өргөн хэрэгцээт бараа үйлчилгээний үнэ

Сумд		1-р гурил Flour, grade1, 1 кг	2-р гурил Flour, grade2, 1 кг	Цагаан буддаа Rice 1 кг	Шар буддаа Millet 1 кг	Элсэн чихэр Sugar 1 кг	Ундны ус Month- ly water 1 liter	Цахил- гааны Electri- city 1кwh
АБ	АВ	460	430	500	380	650	0.80	54.30
АР	АР	500	420	600	380	700	1.00	54.05
АТ	АТ	480	430	550	380	600	0.90	54.30
БС	ВС	480	420	550	350	550	0.40	54.30
БА	ВА	500	420	500	400	700	0.60	54.05
БД	ВД	450	400	550	350	550	0.70	54.00
БЖ	ВГ	500	430	500	400	500	1.40	55.00
БӨ	ВО	500	450	550	400	600	1.50	54.30
БХ	ВКН	500	480	500	400	700	1.00	54.05
БЦ	ВТС	520	460	550	350	700	0.00	54.00
БТ	ВТ	550	500	600	450	650	1.00	54.30
БЧ	ВСН	480	440	550	360	550	1.23	54.05
БН	ВН	500	400	600	400	700	1.50	54.05
БҮ	ВУ	450	420	600	400	600	0.50	54.00
ДХ	ДКН	480	450	600	400	600	1.00	54.05
ЖА	ЖА	500	450	550	450	600	0.40	54.30
ЗА	ЗА	480	420	530	360	600	1.50	54.05
ЛҮ	ЛУ	480	430	500	350	500	0.45	54.00
ММ	ММ	480	420	550	400	500	0.00	54.30
ӨШ	ОШ	460	440	550	450	550	0.50	54.05
СҮ	СУ	500	460	30	400	600	1.00	54.30
СЭ	СЕ	500	460	550	380	700	1.30	54.30
УГ	УГ	420	480	550	360	600	0.50	54.00
ЦЭ	ТСЕ	500	450	550	350	600	1.00	54.30
ЭР	ЕР	500	420	500	380	550	1.00	54.05
ЭС	ЕС	480	460	550	400	600	0.80	54.30
ЗМ	ЗМ	500	420	550	370	500	0.75	54.05



# А Ж И Л Г Ү Й Ч Ү Ү Д

Сумдын хөдөлмөр зохицуулалтын албанд бүртгэлтэй байгаа ажилгүйчүүдийн тоо 2004 оны эхний 6 сард 853 болж, 2003 оны жилийн эцсээс 45 хүнээр өсч, өмнөх сарынхаас 46 хүнээр буурлаа.

Ажилгүйчүүдийн 51,2 хувь буюу 437 нь эмэгтэйчүүд, 34,3 хувь нь урьд нь ажил эрхлэж байсан, 65,7 хувь нь анх удаа ажил эрж байгаа хүмүүс юм. Оны эхний 6 сард 862 хүн ажилд орсны 5,3 хувь нь төрийн болон төсөвт байгууллагад, 19,3 хувь нь нөхөрлөл, компанид, 1,4 хувь нь хоршоонд, 74,0 хувь нь бусад байгууллагад ажил эрхлэх болжээ.

Ажил эрхлэх болсон хүмүүсийн 69,7 хувь буюу 601 нь эмэгтэйчүүд байна.

Оны эхнээс бүртгүүлсэн нийт ажилгүйчүүд 1040 байгаагийн 2,3 хувь нь орон тооны цомхотголоос, 1,7 хувь нь байгууллага нь татан буугдсан, 1,2 хувь нь өөр газраас шилжин ирсэн, 1,8 хувь нь сургууль төгссөн, 0,3 хувь нь цэргээс ирсэн, 11,3 хувь нь мэргэжлийн ажил олдохгүй, 81,4 хувь нь бусад шалтгаантай эзлэв.

Ажилгүйчүүдийг боловсролын байдлаар нь авч үзбэл 8,44% нь дээд, 7,74% нь тусгай дунд, 6,68% нь мэргэжлийн анхан шатны, 24,97% нь бүрэн дунд, 45,60% нь бүрэн бус дунд, 6,56% нь бага буюу боловсролгүй хүмүүс эзлэв.

Хөдөлмөрийн насны 10000 хүнд дунджаар 153 ажилгүйчүүд ногдож байгаагийн дотор Архуст, Цээл, Баянцогт, Баянхангай, Борнуур сумдад харьцангуй их (391- 265 хүн ) гарлаа.

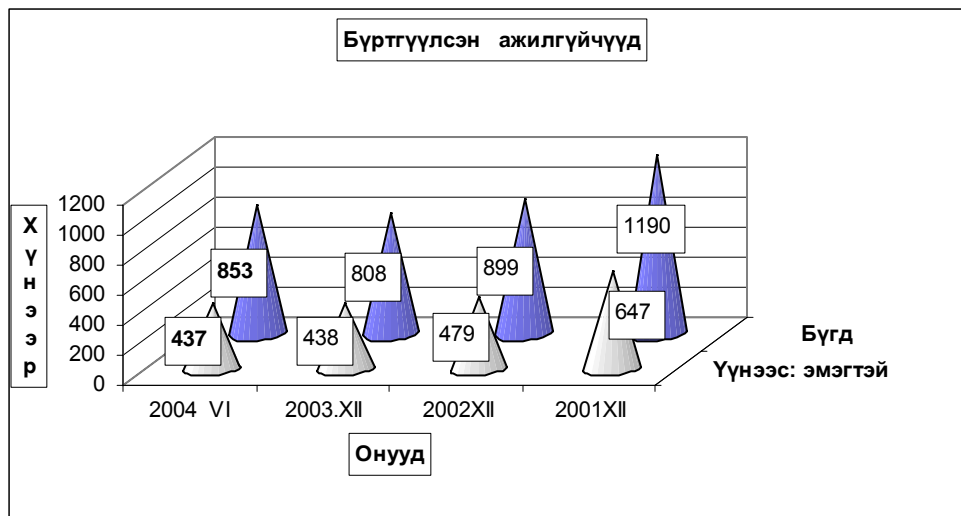

**Number of unemployed registered persons , at the end of period**

	Ажилгүйчүүд Unemployment			Дүнд эзлэх хувь		ЭЗ-ийн идэвхтэй хүнд эзлэх хувь	
	2002 6-30	2003 6-30	2004 6-30	2002 6-30	2003 6-30	Оны эцэст	
						2002	2003
<b>БҮГД TOTAL</b>	<b>1163</b>	<b>887</b>	<b>853</b>	100,0%	100,0%	1,60%	1,45%
үүнээс: а. урьд нь ажилтай байсан	780	415	293	46,8%	34,3%		
б. анх удаа ажил эрж байгаа	383	472	560	53,2%	65,7%		
Ажилгүйчүүд насны бүлгээр: Unemployment:by age group	<b>1163</b>	<b>887</b>	<b>853</b>	100,0%	100,0%		
16 - 24 настай	272	217	180	24,5%	21,1%		
25 - 34 настай	389	280	278	31,6%	32,6%		
35 - 44 настай	375	271	283	30,6%	33,2%		
45 - 60 настай	127	119	112	13,4%	13,1%		
Бүгдээс-эмэгтэй Total by- female	577	453	437	51,1%	51,2%	1,67%	1,55%

**Бүртгүүлсэн Ажилгүйчүүдийн тоо, Боловсролын түвшингээр**  
**Number of unemployed registered persons , by educational level**

	2001.XII	2002.XII	2003.XII	2004 он	
				V	VI
<b>Бүгд Total</b>	<b>1190</b>	<b>899</b>	<b>808</b>	<b>899</b>	<b>853</b>
үүнээс:Эмэгтэй of whom female	600	479	438	466	437
Дээд боловсролтой Higher education	56	73	82	75	72
Тусгай дунд боловсролтой Specialized secondary education	192	93	65	70	66
Мэргэжлийн анхан шатны Skilled workers	198	79	48	55	57
Бүрэн дунд Completed secondary school	300	206	179	230	213
Бүрэн бус дунд Non-completed secondary school	382	392	377	410	389
Бага Completed primary school	62	48	47	47	46
Боловсролгүй Uneducated persons	0	8	10	12	10

**Ажилгүйдлийн шалтгаан  
UNEMPLOYED**

	Оны эхний 6 сард In the first 6 months		Тухайн сард particular months	
	БҮГД TOTAL	үүнээс Эм of whom female	БҮГД TOTAL	үүнээс Эм of whom female
<b>БҮГД TOTAL</b>	<b>1040</b>	<b>665</b>	<b>234</b>	<b>189</b>
Орон тооны цомхтголоор	24	12		
Байгууллага татан буугдсан	18	14	4	4
Өөр газраас шилжиж ирсэн	12	11		
Сургууль төгссөн	19	11	3	1
Цэргээс халагдсан	3	1		
Мэргэжлийн ажил олдоогүй	117	70	15	7
Бусад	847	546	212	177
Ажилгүй-н бүртгэлээс хасагдсан	133	65	20	6

**Бүртгүүлсэн ажилгүйчүүдээс ажилд орсон хүн  
Number of unemployed entered into work**

	Оны эхний 6 сард In the first 6 months		Тайлант сард As months	
	БҮГД TOTAL	үүнээс Эм of whom female	БҮГД TOTAL	үүнээс Эм of whom female
<b>БҮГД TOTAL</b>	<b>862</b>	<b>601</b>	<b>260</b>	<b>212</b>
Улсын үйлдвэрийн газарт State enterprise				
Төрийн, төсөвт байгууллагад Government organization	46	33	6	5
Компани Company	166	56	26	6
Хоршоо Cooperative	12	8	0	0
Бусад газарт Others	638	504	228	201

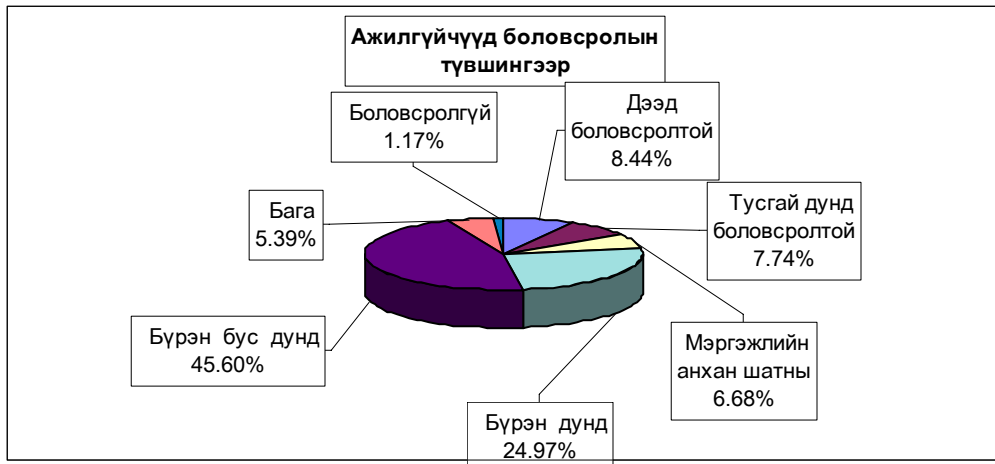



**Ажилгүйчүүдийн тоог сумдаар үзүүлбэл.**  
UNEMPLOYED , BY - SOMS .

	Ажилгүйчүүд Unemployed				Дүнд эзлэх хувь Composition , %			
	2001	2002	2003	2004	2001	2002	2003	2004
	12-30	12-30	12-30	06-30	12-30	12-30	12-30	06-30
Алтанбулаг	23	22	16	16	1.9%	2.4%	2.0%	1.9%
Аргалант	36	14	20	18	3.0%	1.6%	2.5%	2.1%
Архуст	17	24	48	43	1.4%	2.7%	5.9%	5.0%
Батсүмбэр	145	84	44	39	12.2%	9.3%	5.4%	4.6%
Баян	29	37	44	25	2.4%	4.1%	5.4%	2.9%
Баяндэлгэр	1	2	2	9	0.1%	0.2%	0.2%	1.1%
Баянжаргалан	6	7	2	7	0.5%	0.8%	0.2%	0.8%
Баян-Өнжүүл	3	3	2	2	0.3%	0.3%	0.2%	0.2%
Баянхангай	34	29	26	25	2.9%	3.2%	3.2%	2.9%
Баянцагаан	17	27	6	6	1.4%	3.0%	0.7%	0.7%
Баянцогт	53	59	33	33	4.5%	6.6%	4.1%	3.9%
Баянчандмань	18	18	24	24	1.5%	2.0%	3.0%	2.8%
Борнуур	27	59	49	69	2.3%	6.6%	6.1%	8.1%
Бүрэн	18	11	6	13	1.5%	1.2%	0.7%	1.5%
Дэлгэрхаан	21	23	15	18	1.8%	2.6%	1.9%	2.1%
Жаргалант	33	19	13	14	2.8%	2.1%	1.6%	1.6%
Заамар	98	32	31	26	8.2%	3.6%	3.8%	3.0%
Лүн	51	12	27	15	4.3%	1.3%	3.3%	1.8%
Мөнгөнморьт	32	5	1	1	2.7%	0.6%	0.1%	0.1%
Өндөрширээт	38	18	20	17	3.2%	2.0%	2.5%	2.0%
Сүмбэр	26	22	10	17	2.2%	2.4%	1.2%	2.0%
Сэргэлэн	10	4	1	29	0.8%	0.4%	0.1%	3.4%
Угтаал	167	45	14	26	14.0%	5.0%	1.7%	3.0%
Цээл	70	60	41	57	5.9%	6.7%	5.1%	6.7%
Эрдэнэ	38	51	42	44	3.2%	5.7%	5.2%	5.2%
Эрдэнэсант	74	57	39	36	6.2%	6.3%	4.8%	4.2%
Зуунмод	105	155	232	224	8.8%	17.2%	28.7%	26.3%
<b>Аймгийн дүн</b>	<b>1190</b>	<b>899</b>	<b>808</b>	<b>853</b>	<b>100.0%</b>	<b>100.0%</b>	<b>100.0%</b>	<b>100.0%</b>

**10000 ХҮН АМД НОГДОХ АЖИЛГҮЙЧҮҮДИЙГ СУМДААР ҮЗҮҮЛБЭЛ:**  
NUMBER OF UNEMPLOYED ENTERED INTO WORK, PERSONS PER 10000 POPULATION

	ЭЗ-ийн идэвхтэй хүн амд эзлэх хувь				Ажилд орсон хүн		Оны эхний хөдөлмөрийн насны 10000 хүнд ногдох ажилгүйчүүд.			
	2001	2002	2003	2004	Оны эхнээс	Тайлант сард	2001	2002	2003	2004
	12-30	12-30	12-30	6-30			12-30	12-30	12-30	6-30
Алтанбулаг	1,7%	1,4%	1,4%	1,0%	3	3	106	112	115	87
Аргалант	4,1%	1,6%	2,5%	2,0%	26		519	123	198	161
Архуст	4,6%	5,2%	4,9%	6,8%	44	26	134	214	226	391
Батсүмбэр	6,8%	3,1%	2,6%	1,4%	41	21	395	228	196	107
Баян	2,6%	3,5%	3,5%	2,6%	36	3	216	312	299	206
Баяндэлгэр	0,2%	0,3%	0,3%	1,3%	16	6	51	22	21	101
Баянжаргалан	0,8%	0,9%	0,0%	0,9%	12	7	86	75	0	74
Баян-Өнжүүл	0,2%	0,2%	0,1%	0,1%			74	18	12	12
Баянхангай	5,9%	5,0%	4,3%	3,8%	15	15	437	308	306	266
Баянцагаан	1,7%	2,3%	2,2%	0,4%	16	15	194	166	168	39
Баянцогт	5,8%	5,1%	5,5%	3,1%			183	482	468	273
Баянчандмань	1,8%	1,5%	2,2%	2,3%	4	4	196	95	135	121
Борнуур	1,4%	3,0%	2,6%	3,1%	54	47	94	243	217	265
Бүрэн	1,0%	0,6%	0,6%	0,7%	6		89	55	55	67
Дэлгэрхаан	1,9%	2,0%	1,8%	1,6%	13	4	158	175	154	140
Жаргалант	1,3%	0,9%	0,8%	0,5%	76	10	63	52	57	38
Заамар	4,3%	1,3%	1,4%	0,9%	46		333	102	103	76
Лүн	3,0%	1,1%	2,4%	1,3%	5		206	81	151	85
Мөнгөнморьт	3,2%	0,5%	0,0%	0,1%			279	42	0	8
Өндөрширээт	3,3%	1,6%	1,8%	1,5%	10	6	305	134	158	131
Сүмбэр	3,5%	3,1%	2,8%	1,8%	57		199	215	178	154
Сэргэлэн	1,2%	0,5%	0,5%	3,6%	3	2	138	32	33	239
Угтаал	16,5%	4,1%	3,5%	1,9%	51	11	1058	265	248	158
Цээл	7,2%	5,2%	5,0%	5,1%	30		394	335	297	319
Эрдэнэ	2,5%	3,3%	3,5%	3,2%	43	28	94	269	232	214
Эрдэнэсант	3,0%	2,3%	2,3%	1,6%	71	31	119	176	172	113
Зуунмод	1,9%	2,2%	2,2%	3,1%	184	21	136	165	164	235
<b>Аймгийн дүн</b>	<b>3,1%</b>	<b>2,2%</b>	<b>2,1%</b>	<b>2,0%</b>	<b>862</b>	<b>260</b>	<b>226</b>	<b>163</b>	<b>159</b>	<b>153</b>



Тариалалт

7 дугаар сарын 1-ний байдлаар аймгийн дүнгээр 21603.0 гектар үр тариа, 2324.5 гектар төмс, 758.7 гектар хүнсний ногоо, 3940.0 гектар техникийн ургамал, 40.6 гектар тэжээлийн ургамал тариалсан нь 2003 оны мөн үеэс төмс 604.5, техникийн ургамал 3140.0 гектараар нэмэгдэж, үр тариа 2294.8, тэжээлийн ургамал 1194,4, хүнсний ногоо 307.1 гектараар тус бүр буурлаа.

ТАРИАЛСАН ТАЛБAYН ДИНАМИК (гектараар)

	Э х н и й 6 с а р д														Дундаж 1993-2003
	2004	Усал- гаатай	Хэрэглэсэн үр кг-кг	2003	2002	2001	2000	1999	1998	1997	1996	1995	1994	1993	
Үр тариа-бүгд	21603,0	X	3647647,3	23897,8	42086,0	20628,0	22586,0	50684,0	65471,5	65835,0	66889,0	76925,0	105643,0	129487	60921,12
- буудай	20944,0	X	3542987,3	22217,0	40853,0	19583,0	22058,0	47879,0	62402,0	63516,0	62538,0	73033,0	94467,0	107446	55999,27
Төмс	2324,5	757,1	5776750,0	1720,0	2703,6	1197,6	1164,9	1589,3	1329,0	1105,6	1617,7	1174,2	1779,5	2465,9	1622,49
Хүнсний ногоо-бүгд	758,7	326,5	3456,7	1065,8	737,0	246,9	577,6	348,7	269,9	190,2	254,8	179,2	219,5	286,3	397,80
-Байцаа	96,11	69,20	459,50	125,2											125,22
-манжин	436,60	126,20	1228,85	750,0											749,95
-лууван	182,95	104,20	726,80	153,4											153,36
-сонгино	18,35	10,00	846,00	9,2											9,16
-өргөст хэмх	7,91	6,10	79,10	6,3											6,27
-улаан лооль	4,32	3,45	21,95	2,7											2,70
-бусад	12,50	7,30	94,50	19,1											19,11
Тэжээлийн ургамал-бүгд	40,6	X	X	1235,0	100,0		6,0	292,0		1422,0	2019,0	4972,0	8896	2104,67	
-ногоон тэжээл	40,0	X	X	35,0	100,0			292,0		280,0	652,0	1524,0	2607	610,00	
-олон наст	0,3	X	X	1200,0										600,00	
-даршны ургамал		X	X												
Техникийн ургамал	3940,0	X	X	800,0	603,0	600,0	380,0								595,75
<b>БҮГД ДҮН</b>	<b>28666,8</b>	<b>X</b>	<b>X</b>	<b>28718,6</b>	<b>46229,7</b>	<b>22672,5</b>	<b>24714,5</b>	<b>52914,0</b>	<b>67070,4</b>	<b>67130,8</b>	<b>70183,5</b>	<b>80297,4</b>	<b>112614,0</b>	<b>141135,2</b>	<b>64880,05</b>



ТАРИАЛСАН ТАЛБАЙ - SOWN AREAS. (сумаар-by som)

	Үр тариа-бүгд Total cereals				үүнээс: - буудай of which wheat				Тэжээлийн ургамал Fodder crops			Техникийн ургамал Technical crops		
	2003-06	2004-06	үр -used seed	хувь percent	2003-06	2004-06	үр -used seed	хувь percent	2003-06	2004-06	хувь percent	2003-06	2004-06	хувь percent
			кг-kg				Тонн-tons							
Алтанбулаг														
Аргалант	1033,0	590,0	100300,0	57,12%	40,0	590,0	100300,0						250,0	
Архуст	80,0	60,0	11600,0			60,0	11600,0			10,0		400,0	200,0	50,0%
Батсүмбэр										20,0				
Баян														
Баяндэлгэр									10,0	10,0	100,0%			
Баянжаргалан														
Баян-Өнжүүл														
Баянхангай														
Баянцагаан														
Баянцогт	1421,0	1350,0	243000,0	95,00%	1221,0	1100,0	198000,0	90,1%				100,0	627,0	627,0%
Баянчандмань	72,0	150,0	18000,0	208,33%	50,0	28,0	4200,0	56,0%	25,0					
Борнуур	523,8	100,0	17000,0	19,09%	520,0	80,0	13840,0	15,4%				100,0	20,0	20,0%
Бүрэн														
Дэлгэрхаан														
Жаргалант	6087,0	5450,0	981027,3	89,54%	6087,0	5450,0	981027,3	89,5%						
Заамар	230,0				230,0							200,0	500,0	250,0%
Лүн														
Мөнгөнморьт														
Өндөрширээт														
Сүмбэр	2630,0	2215,0	354400,0	84,22%	2630,0	1948,0	311700,0	74,1%						
Сэргэлэн														
Угтаал	2372,0	3427,0	548320,0	144,48%	2360,0	3427,0	548320,0	145,2%						100,0
Цээл	8920,0	7661,0	1264000,0	85,89%	8600,0	7661,0	1264000,0	89,1%	1200,0					2242,0
Эрдэнэ										0,6				1,01,0
Эрдэнэсант	529,0	600,0	110000,0	113,42%	479,0	600,0	110000,0	125,3%						
Зуунмод														
<b>Бүгд дүн</b>	<b>23897,8</b>	<b>21603,0</b>	<b>3647647,3</b>	<b>90,40%</b>	<b>22217,0</b>	<b>20944,0</b>	<b>3542987,3</b>	<b>94,3%</b>	<b>1235,0</b>	<b>40,6</b>	<b>3,3%</b>	<b>800,0</b>	<b>3940,0</b>	<b>492,5%</b>
Төвийн бүс														
Зүүн бүс	80,0	60,0	11600,0			60,0	11600,0		10,0	20,6	206,0%	400,0	201,0	50,0%
Баруун бүс	12051,0	11688,0	1922320,0	96,99%	11669,0	11688,0	1922320,0	100,2%	1200,0			200,0	2842,0	250,0%
Хойд бүс	11766,8	9855,0	1713727,3	83,75%	10548,0	9196,0	1609067,3	87,2%	25,0	20,0	80,0%	200,0	897,0	647,0%

(гектар-hectar)

	Төмс Potato					Хүнсний ногоо-бүгд Total vegetables			
	2003-06	2004-06	Усал- гаатай	Хэрэглэсэн үр-used seed	хувь percent	2003-06	2004-06	Усал-гаатай	хувь percent
			га	кг-kg				га	
Алтанбулаг	12,00	30,00		60000,0	250,00%	31,50	34,00	27,00	107,94%
Аргалант	10,00	15,00		30000,0	150,00%	5,00	5,00		100,00%
Архуст	70,00	78,00	4,00	195000,0	111,43%	14,00	6,50		46,43%
Батсүмбэр	139,00	191,00	156,00	478000,0	137,41%	216,80	91,30	74,30	42,11%
Баян	8,00	8,50		17000,0	106,25%	6,00	6,00		100,00%
Баяндэлгэр	10,00	10,50		20200,0	105,00%	4,01	23,71		591,27%
Баянжаргалан	0,44	0,50		1000,0	113,64%	0,20	0,20		100,0%
Баян-Өнжүүл	5,00	0,20		400,0	4,00%	1,50	0,10		6,67%
Баянхангай	3,50	5,00		9000,0	142,86%	1,50			
Баянцагаан									
Баянцогт	20,00	40,00	25,00	100000,0	200,00%	49,50	53,00	40,00	107,1%
Баянчандмань	87,00	150,00		330000,0	172,41%	212,30	180,00	8,00	84,8%
Борнуур	480,00	490,00	490,00	920000,0	102,08%	321,76	126,00	56,00	39,2%
Бүрэн	0,50	3,00		6000,0	600,00%	0,50	1,50		300,00%
Дэлгэрхаан	3,00					1,00			
Жаргалант	454,00	830,00		2550000,0	182,82%	63,00	101,00	23,00	160,32%
Заамар	17,00	20,00	10,00	40000,0	117,65%	5,00	5,00	5,00	100,00%
Лүн	7,10	9,80		26460,0	138,03%	8,50	7,20	0,05	84,71%
Мөнгөнморьт	1,50	12,00		30000,0	800,00%	0,50	7,53		1506,00%
Өндөрширээт	3,00	3,00	3,00	6000,0	100,00%	1,00	2,30		230,00%
Сүмбэр	120,00	177,00		388300,0	147,50%	13,30	13,50	13,50	101,50%
Сэргэлэн	10,00	6,00		12000,0	60,00%	10,00	0,70		7,00%
Угтаал	120,00	121,00	34,00	242000,0	100,83%	16,00	16,00	16,00	100,0%
Цээл	85,00	85,00		238000,0	100,00%	12,00	12,00		100,00%
Эрдэнэ	24,00	13,90	10,00	29190,0	57,92%	8,00	9,00	6,40	112,5%
Эрдэнэсант	10,00	10,00	10,00	18000,0	100,00%	46,00	40,00	40,00	87,0%
Зуунмод	20,00	15,10	15,10	30200,0	75,50%	16,90	17,20	17,20	101,78%
<b>Бүгд дүн</b>	<b>1720,04</b>	<b>2324,50</b>	<b>757,10</b>	<b>5776750,0</b>	<b>135,14%</b>	<b>1065,77</b>	<b>758,74</b>	<b>326,45</b>	<b>71,19%</b>
Төвийн бүс	47,00	51,3	15,1	102600,0	109,15%	59,90	52	44,2	86,81%
Зүүн бүс	113,94	123,4	14	292390,0	108,30%	32,71	52,94	6,4	161,85%
Баруун бүс	249,10	256,8	57	585460,0	103,09%	91,50	84	61,05	91,80%
Хойд бүс	1310,00	1893	671	4796300,0	144,50%	881,66	569,8	214,8	64,63%

Тариалсан талбай-эхний 6 сараар.

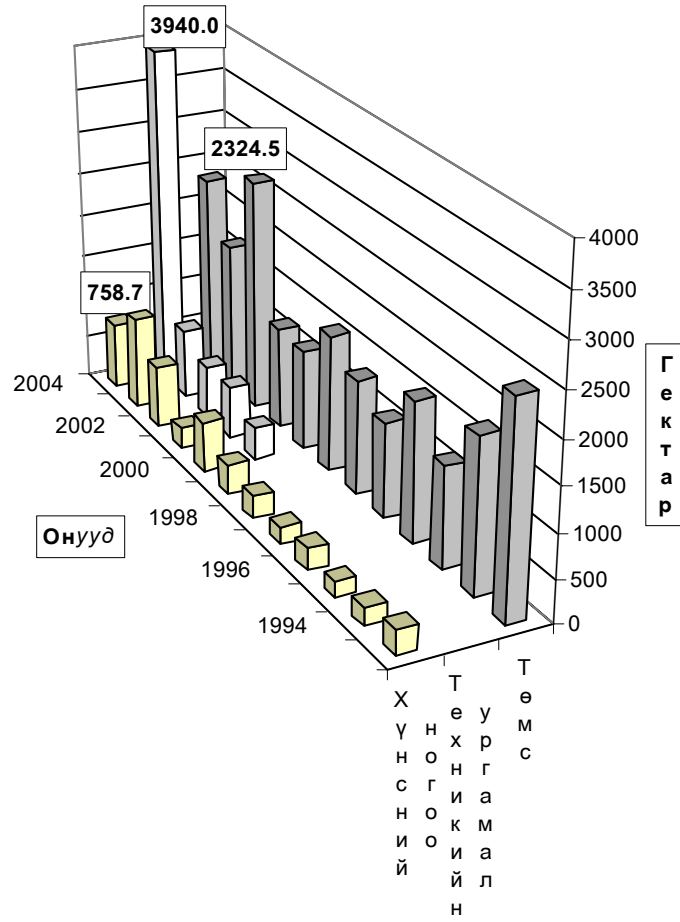

## Төл бойжилт

7 сарын 1-ний байдлаар оны эхний төллөх насны хээлтэгчийн 79.35 хувь 537.1 мянган хээлтэгч мал төллөж, 540.7 мянган төл гарсны 95.39 хувь 515.8 мянган төл бойжиж байгаа нь урьд оны мөн үеэс төллөсөн хээлтэгч 21.8 хувь 96.3 мянгаар; бойжиж буй төл 23.6 хувь 98.5 мянгаар нэмэгдэж; 1995-2003 оны мөн үеүдийн дунджаас төллөсөн хээлтэгч 10.3 хувь 61.9 мянгаар, бойжиж буй төл 9.1 хувь 51.6 мянгаар буурлаа.

Оны эхний төллөх насны ингэний 33.91; гүүний 53.01; үнээний 58.81; эм хонины 83.97; эм ямааны 82.18 хувь нь тус бүр төллөв.

Төллөсөн эх мал, толгой - Number of breeding stock, heads

	Эхний 6 сард - as of first. 6 months										Дундаж 1995- 2003	2004
	1995	1996	1997	1998	1999	2000	2001	2002	2003			
<b>Ингэ</b>	276	261	339	391	318	278	201	269	193	292	<b>234</b>	
<b>Гүү</b>	34676	35398	39511	49222	46463	40573	25967	43736	21853	39443	<b>29100</b>	
<b>Үнээ</b>	44155	43549	47560	60496	60379	50238	28770	34154	27441	46163	<b>22667</b>	
<b>Эм хонь</b>	381397	356370	350548	431057	447340	439683	348884	367349	255913	390329	<b>293215</b>	
<b>Эм ямаа</b>	88768	100511	111287	156944	177602	175577	141774	187124	135356	142448	<b>191836</b>	
<b>Бүгд</b>	<b>549272</b>	<b>536089</b>	<b>549245</b>	<b>698110</b>	<b>732102</b>	<b>706349</b>	<b>545596</b>	<b>632632</b>	<b>440756</b>	<b>598906</b>	<b>537052</b>	
	(сумаар-by soums)											
Алтанбулаг	24057	29904	34187	44114	38441	52455	26607	42130	37970	36652	<b>33140</b>	
Аргалант	12947	6182	7164	17274	16459	15763	17329	16619	12564	13589	<b>17648</b>	
Архуст	8836	10852	10212	11878	12897	12799	15638	8633	12433	11575	<b>12984</b>	
Батсүмбэр	21501	14236	15547	18135	18698	17399	15749	17968	19235	17608	<b>18867</b>	
Баян	13049	17130	18374	22076	22149	21909	7659	7075	10224	15516	<b>11759</b>	
Баяндэлгэр	17299	19311	15706	15503	14043	14793	21849	18227	21447	17575	<b>25259</b>	
Баянжаргалан	19354	19362	19860	19688	25453	23789	15279	17612	24414	20535	<b>27211</b>	
Баян-Өнжүүл	37892	25862	36978	49116	58312	53134	37735	45070	40396	42722	<b>42694</b>	
Баянхангай	6776	11057	5853	10719	14080	10080	10498	13540	8088	10077	<b>12810</b>	
Баянцагаан	37631	39313	35937	47369	45743	48470	14214	18771	16872	33813	<b>21214</b>	
Баянцогт	22036	26651	20853	26885	22542	25920	19183	18468	9242	21309	<b>16160</b>	
Баянчандмань	11455	9608	11297	14034	9580	9329	7095	8932	6826	9795	<b>8057</b>	
Борнуур	17336	18899	19449	24500	27323	21338	21163	23895	21348	21695	<b>19097</b>	
Бүрэн	40174	36986	41025	53056	51188	45683	40120	42462	11132	40203	<b>26958</b>	
Дэлгэрхаан	19714	18588	18002	22680	28548	21842	11991	17790	13424	19175	<b>12723</b>	
Жаргалант	9227	21858	12724	23908	23880	23880	25966	24316	17327	20343	<b>17081</b>	
Заамар	7566	17190	21501	26959	30193	38172	35376	39369	9719	25116	<b>20054</b>	
Лүн	32582	28185	30030	34848	48674	50263	41247	49684	26259	37975	<b>40307</b>	
Мөнгөнморьт	7189	8102	8011	8200	12365	9020	7596	9671	9303	8829	<b>8603</b>	
Өндөрширээт	25404	23339	22838	31900	30327	29676	25759	34422	16317	26665	<b>25441</b>	
Сүмбэр	8571	5638	8964	9380	11865	10897	9573	7786	7212	8876	<b>5169</b>	
Сэргэлэн	30972	26951	21128	32257	34884	32369	11741	20838	14418	25062	<b>16289</b>	
Угтаал	20730	14030	14915	27405	18734	23076	16504	24725	12944	19229	<b>18174</b>	
Цээл	14128	13111	11151	15678	12722	14269	16831	19051	7052	13777	<b>11848</b>	
Эрдэнэ	17700	21286	19700	14851	17775	18752	16567	29735	25004	20152	<b>18124</b>	
Эрдэнэсант	50846	38905	50752	60038	68242	50774	51246	51106	25648	49729	<b>42756</b>	
Зуунмод	14300	13553	17087	15659	16985	10498	5081	4737	3938	11315	<b>6625</b>	
<b>Бүгд</b>	<b>549272</b>	<b>536089</b>	<b>549245</b>	<b>698110</b>	<b>732102</b>	<b>706349</b>	<b>545596</b>	<b>632632</b>	<b>440756</b>	<b>598906</b>	<b>537052</b>	
Төвийн бүс	144852	135583	145317	188515	194365	196926	95378	131546	113594	149564	119962	
Зүүн бүс	83427	96043	91863	92196	104682	101062	84588	90953	102825	94182	103940	
Баруун бүс	217920	201391	216067	283283	302708	283835	249572	292149	130583	241945	211071	
Хойд бүс	103073	103072	95998	134116	130347	124526	116058	117984	93754	113214	102079	

**Төллөсөн хээлтэгч мал - (эхний 6 сараар) .**

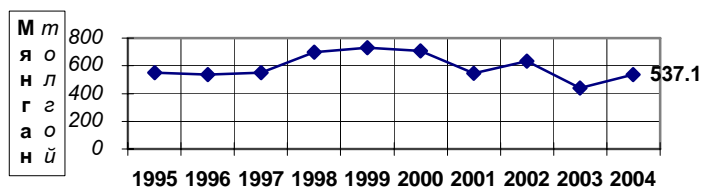

Онууд

Төллөсөн эх мал, толгой - Number of breeding stock, heads

	Төллөлтийн хувь - Percentage of births to total breeding stock										
	Эхний 6 сард - as of first 6 months										
	1995	1996	1997	1998	1999	2000	2001	2002	2003	дундаж 1995- 2003	2004
<b>Ингэ</b>	25.14%	24.14%	33.40%	40.39%	34.98%	28.22%	22.16%	33.96%	26.62%	30.95%	<b>33.91%</b>
<b>Гүү</b>	54.0%	50.90%	54.32%	63.1%	55.13%	42.85%	30.92%	64.77%	36.51%	52.60%	<b>53.01%</b>
<b>Үнээ</b>	56.4%	55.46%	57.19%	63.78%	58.61%	54.17%	38.74%	68.20%	59.87%	59.29%	<b>58.81%</b>
<b>Эм хонь</b>	77.2%	77.92%	77.18%	82.69%	79.64%	77.01%	65.08%	83.72%	65.86%	79.43%	<b>83.97%</b>
<b>Эм ямаа</b>	79.3%	78.43%	77.06%	83.06%	77.50%	75.17%	61.76%	83.95%	60.11%	74.81%	<b>82.18%</b>
<b>Бүгд</b>	<b>73.30%</b>	<b>72.97%</b>	<b>72.70%</b>	<b>78.97%</b>	<b>74.78%</b>	<b>71.14%</b>	<b>59.00%</b>	<b>81.10%</b>	<b>61.20%</b>	<b>71.67%</b>	<b>79.35%</b>
	(сумаар-by soums)										
Алтанбулаг	67.63%	72.8%	70.35%	74.44%	64.8%	74.81%	44.20%	91.35%	87.62%	71.15%	<b>101.77%</b>
Аргалант	44.15%	20.3%	28.86%	61.40%	57.19%	55.34%	77.08%	91.25%	76.52%	53.86%	<b>92.92%</b>
Архуст	51.8%	70.6%	59.9%	53.96%	51.23%	53.19%	63.71%	44.37%	74.73%	57.44%	<b>80.20%</b>
Батсүмбэр	87.81%	62.30%	64.75%	60.61%	59.25%	73.80%	65.18%	72.68%	71.47%	68.25%	<b>75.01%</b>
Баян	57.09%	79.79%	80.4%	79.5%	69.4%	64.07%	25.55%	51.66%	80.66%	64.22%	<b>78.81%</b>
Баяндэлгэр	68.49%	69.02%	60.83%	53.73%	41.59%	53.24%	86.19%	70.62%	76.69%	63.63%	<b>88.25%</b>
Баянжаргалан	81.0%	80.2%	74.75%	68.2%	70.82%	55.35%	36.70%	65.91%	87.74%	66.35%	<b>89.31%</b>
Баян-Өнжүүл	86.19%	61.35%	79.9%	95.5%	94.2%	84.51%	64.88%	93.88%	91.38%	83.77%	<b>114.84%</b>
Баянхангай	41.09%	75.56%	48.76%	81.08%	82.3%	51.07%	46.19%	61.29%	39.12%	57.15%	<b>61.85%</b>
Баянцагаан	82.34%	86.3%	76.4%	80.20%	71.11%	68.17%	25.21%	58.24%	57.34%	67.50%	<b>57.83%</b>
Баянцогт	67.32%	85.54%	68.7%	84.95%	80.48%	82.78%	60.81%	78.50%	51.92%	74.31%	<b>83.93%</b>
Баянчандмань	69.60%	63.05%	70.54%	89.33%	61.33%	69.47%	47.87%	68.61%	51.44%	65.99%	<b>67.99%</b>
Борнуур	76.02%	86.90%	84.7%	85.3%	89.5%	79.26%	74.96%	92.70%	86.42%	84.01%	<b>81.88%</b>
Бүрэн	91.9%	85.55%	86.09%	90.16%	77.60%	67.79%	71.13%	82.30%	23.17%	74.93%	<b>58.47%</b>
Дэлгэрхаан	97.8%	84.43%	80.3%	86.78%	92.73%	75.66%	61.22%	94.24%	79.81%	83.91%	<b>74.13%</b>
Жаргалант	37.04%	89.33%	50.99%	89.98%	82.02%	76.00%	75.86%	82.15%	58.86%	71.88%	<b>80.38%</b>
Заамар	32.7%	74.05%	88.69%	90.12%	85.80%	94.95%	82.33%	88.61%	30.32%	76.53%	<b>82.27%</b>
Лүн	90.69%	81.97%	79.7%	72.7%	86.20%	85.72%	69.02%	92.09%	51.81%	78.48%	<b>90.27%</b>
Мөнгөнморьт	71.26%	75.6%	75.45%	68.1%	90.7%	69.46%	61.93%	71.19%	63.13%	71.80%	<b>64.24%</b>
Өндөрширээт	79.44%	78.60%	78.12%	90.7%	79.8%	72.82%	63.86%	86.29%	46.07%	74.88%	<b>76.41%</b>
Сүмбэр	89.05%	61.56%	84.33%	79.0%	88.7%	86.57%	79.29%	83.21%	73.87%	81.14%	<b>62.08%</b>
Сэргэлэн	79.17%	78.60%	63.16%	85.43%	77.37%	82.83%	31.01%	85.48%	71.08%	72.45%	<b>77.91%</b>
Угтаал	70.52%	50.06%	53.37%	84.91%	56.78%	72.70%	49.89%	96.73%	58.82%	65.80%	<b>97.11%</b>
Цээл	78.2%	70.9%	56.0%	68.0%	51.4%	55.50%	59.17%	72.20%	26.71%	58.70%	<b>76.52%</b>
Эрдэнэ	59.92%	73.07%	72.03%	46.74%	51.71%	57.37%	48.53%	86.64%	73.36%	63.11%	<b>45.82%</b>
Эрдэнэсант	82.65%	69.28%	91.1%	91.7%	93.3%	66.41%	84.34%	89.45%	51.85%	80.52%	<b>89.32%</b>
Зуунмод	92.32%	75.86%	88.25%	76.42%	76.72%	58.87%	40.18%	40.77%	43.29%	69.49%	<b>67.77%</b>
<b>Бүгд</b>	<b>73.30%</b>	<b>72.97%</b>	<b>72.70%</b>	<b>78.97%</b>	<b>74.78%</b>	<b>71.14%</b>	<b>59.00%</b>	<b>81.10%</b>	<b>61.20%</b>	<b>71.67%</b>	<b>79.35%</b>
Төвийн бүс	80.54%	74.93%	74.62%	82.67%	76.90%	75.45%	42.34%	81.02%	77.62%	73.51%	87.49%
Зүүн бүс	64.82%	74.57%	70.53%	60.93%	59.88%	57.85%	50.38%	68.08%	76.78%	64.02%	72.61%
Баруун бүс	77.72%	74.63%	78.06%	85.31%	80.84%	72.87%	68.55%	85.95%	43.30%	74.35%	78.65%
Хойд бүс	64.28%	66.48%	62.44%	77.71%	73.64%	74.24%	69.27%	81.81%	67.79%	70.93%	79.66%

**Бойжсон төл, толгой - Survivals, heads**

Эхний 6 сард - as of first 6 months

	1995	1996	1997	1998	1999	2000	2001	2002	2003	Дундаж 1995- 2003	2004
<b>Ботго</b>	266	259	328	376	299	251	190	252	186	267	223
<b>Унага</b>	33060	34763	38702	48341	45125	36038	23562	41750	20028	35708	27757
<b>Тугал</b>	43127	42829	46523	59517	59169	46077	25129	33337	26199	42323	21555
<b>Хурга</b>	372000	349899	343297	425608	417399	384081	305370	360565	244671	355877	282582
<b>Ишиг</b>	86596	98791	109036	154999	169780	149812	121928	181692	126179	133201	183649
<b>Бүгд</b>	<b>535049</b>	<b>526541</b>	<b>537886</b>	<b>688841</b>	<b>690772</b>	<b>616259</b>	<b>476179</b>	<b>617596</b>	<b>417263</b>	<b>567376</b>	<b>515766</b>
<i>(сумаар, by soums)</i>											
Алтанбулаг	23720	29592	33779	43694	37444	50175	23866	41696	37328	35699	32793
Аргалант	12875	8011	8974	17067	15934	15072	16907	16477	11703	13224	17397
Архуст	8399	10700	9895	11176	9516	11417	13332	8557	12343	10582	12951
Батсүмбэр	20277	13560	14711	17546	9269	16562	15004	17908	19259	16011	18805
Баян	13049	17130	18374	22076	21476	19801	4693	6590	10224	14824	11759
Баяндаггар	17076	19099	15476	15052	11216	14074	19445	16351	20331	16458	25060
Баянжаргалан	18941	19362	19840	19688	25346	16912	14133	17524	24414	19573	27161
Баян-Өнжүүл	37444	25862	36663	49116	58019	50367	36512	44649	40301	42104	43076
Баянхангай	6120	10918	5559	10434	13765	9914	9616	13428	7707	9718	12685
Баянцагаан	37437	39313	36159	47732	45743	28431	13627	18151	17243	31537	21214
Баянцогт	21822	26076	19604	25843	20905	24290	14073	18277	9165	19984	16224
Баянчандмань	10759	9291	10629	13701	8576	8982	6150	9052	6405	9283	7962
Борнуур	16636	18801	19335	24603	23079	21286	11736	22659	15845	19331	14205
Бүрэн	38965	35583	40600	52205	50063	24216	39820	40485	10397	36926	26332
Дэлгэрхаан	19942	18527	18002	22623	28399	21540	11957	17115	13424	19059	12708
Жаргалант	8496	20769	11616	23480	21277	21555	15921	23381	13894	17821	16503
Завсар	7400	17130	21166	26753	29977	37658	34338	39197	8845	24718	19730
Лун	32150	27884	29534	34468	46739	45831	32859	49241	22974	35742	38590
Мөнхморьт	6877	7866	7576	7889	11375	8560	7134	9503	8615	8377	7373
Өндөрширээт	24528	23056	22805	31788	29959	26780	24852	34014	15585	25930	24925
Сүмбэр	8042	5596	8631	9171	11304	10830	6835	7695	6060	8240	4980
Сэргэлэн	29309	26834	20902	31828	33091	31139	10151	19728	13846	24092	15889
Утгаал	19835	13326	14012	26307	14447	22905	11391	23823	11852	17544	12143
Цээл	13581	12942	10973	15507	12406	13943	14905	18882	6398	13282	10266
Эрдэнэ	17321	20818	14992	14592	17371	18157	15633	27862	23853	19455	17174
Эрдэнэсант	50441	37247	48737	59095	67413	36022	47781	50633	25385	46973	41208
Зуунмод	13807	13248	16842	15407	16663	9840	3608	4718	3867	10889	6653
<b>Бүгд</b>	<b>535049</b>	<b>526541</b>	<b>537886</b>	<b>688841</b>	<b>690772</b>	<b>616259</b>	<b>476179</b>	<b>617596</b>	<b>417263</b>	<b>567376</b>	<b>515766</b>
Төвийн бүс	141717	134849	144345	187777	190960	169952	87764	128942	112585	144321	119625
Зүүн бүс	81663	94975	90653	90473	96300	88921	74270	86387	99780	89269	101478
Баруун бүс	212962	196613	211388	279180	293168	238809	227519	286818	122567	229892	198587
Хойд бүс	98707	100104	91500	131411	110344	118577	86626	115449	82331	103894	96076

**Бойжсон төл-эхний 6 сараар.**

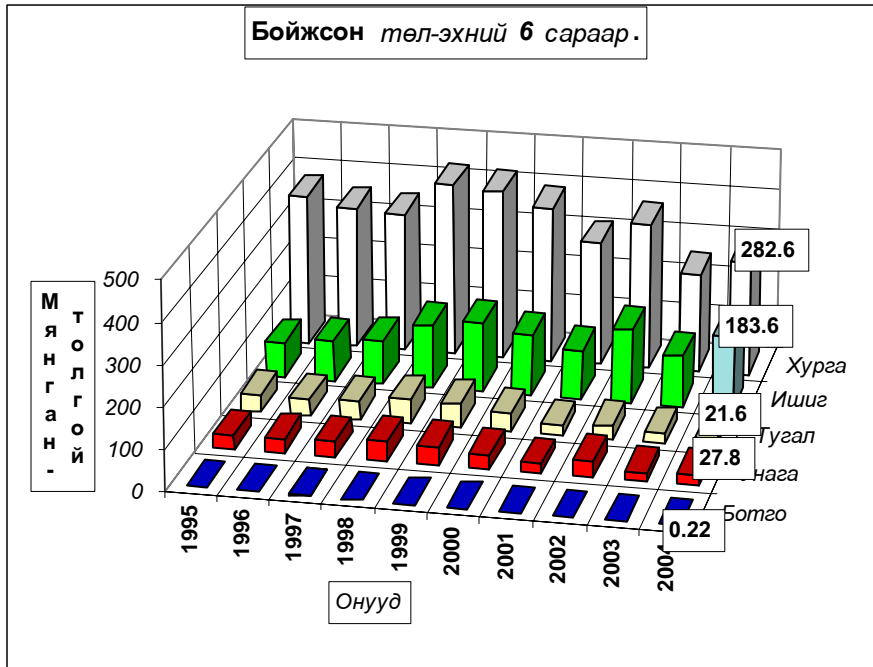

Бойжсон төл, толгой - Survivals, heads

	Эхний 6 сард - as of first 6 months										
	1995	1996	1997	1998	1999	2000	2001	2002	2003	дундаж 1995- 2003	2004
<b>Ботго</b>	96.38%	99.23%	96.76%	96.16%	94.03%	90.29%	94.53%	93.68%	91.63%	96.05%	<b>94.40%</b>
<b>Унага</b>	95.34%	98.21%	97.95%	98.21%	97.12%	88.82%	90.74%	95.46%	91.65%	93.69%	<b>95.38%</b>
<b>Тугал</b>	97.67%	98.35%	97.82%	98.38%	96.32%	91.72%	87.34%	97.61%	95.47%	92.08%	<b>95.09%</b>
<b>Хурга</b>	97.47%	98.18%	97.84%	98.56%	93.24%	87.20%	87.22%	97.79%	95.09%	88.83%	<b>95.88%</b>
<b>Ишиг</b>	97.45%	98.26%	97.69%	98.21%	95.36%	84.97%	85.04%	96.55%	92.22%	86.14%	<b>94.68%</b>
<b>Бүгд</b>	<b>97.35%</b>	<b>98.21%</b>	<b>97.81%</b>	<b>98.44%</b>	<b>94.26%</b>	<b>87.06%</b>	<b>86.82%</b>	<b>97.25%</b>	<b>94.06%</b>	<b>88.70%</b>	<b>95.39%</b>
(сумаар- by soums)											
Алтанбулаг	98.60%	98.96%	98.81%	98.08%	97.41%	95.65%	89.70%	98.97%	98.31%	92.87%	<b>98.95%</b>
Аргалант	99.44%	97.23%	97.35%	98.80%	96.81%	95.62%	97.56%	99.15%	93.15%	96.91%	<b>98.58%</b>
Архуст	95.05%	98.60%	96.90%	94.09%	73.78%	89.20%	84.61%	99.12%	99.22%	81.47%	<b>99.75%</b>
Батсүмбэр	94.31%	95.25%	94.62%	96.70%	49.57%	94.92%	92.23%	97.14%	97.33%	92.68%	<b>98.14%</b>
Баян	100.00%	100.00%	100.00%	100.00%	98.96%	90.38%	61.27%	93.14%	100.00%	83.33%	<b>100.00%</b>
Баяндэлгэр	98.71%	98.90%	98.54%	97.09%	79.87%	95.14%	89.00%	89.07%	94.60%	87.25%	<b>99.06%</b>
Баянжаргалан	97.85%	100.00%	99.90%	100.00%	99.70%	71.09%	92.50%	99.50%	100.00%	94.47%	<b>99.82%</b>
Баян-Өнжүүл	98.82%	100.00%	99.15%	100.00%	99.48%	94.79%	95.51%	97.91%	99.46%	96.08%	<b>99.14%</b>
Баянхангай	89.42%	98.29%	94.98%	97.34%	97.76%	98.35%	91.60%	99.17%	95.29%	91.68%	<b>98.72%</b>
Баянцагаан	99.48%	100.00%	99.83%	100.00%	100.00%	58.66%	95.87%	96.70%	99.86%	98.17%	<b>100.00%</b>
Баянцогт	98.12%	97.84%	94.01%	96.13%	92.74%	93.22%	70.74%	98.55%	99.27%	77.44%	<b>96.70%</b>
Баянхандмань	93.92%	96.70%	93.93%	97.63%	89.52%	96.06%	86.30%	99.37%	93.35%	90.49%	<b>98.04%</b>
Борнуур	95.96%	99.48%	99.41%	99.57%	84.47%	97.83%	55.18%	94.75%	74.22%	66.98%	<b>74.38%</b>
Бүрэн	96.96%	96.21%	98.77%	98.40%	97.80%	52.78%	99.25%	95.34%	93.40%	99.19%	<b>97.68%</b>
Дэлгэрхаан	99.82%	99.67%	100.00%	99.75%	99.48%	98.62%	99.72%	96.21%	100.00%	99.82%	<b>99.75%</b>
Жаргалант	92.08%	95.02%	91.13%	97.96%	89.10%	90.26%	59.84%	94.98%	75.61%	62.52%	<b>91.77%</b>
Заамар	97.81%	99.65%	98.44%	99.24%	99.28%	98.65%	96.41%	99.56%	90.80%	95.08%	<b>98.38%</b>
Лүн	98.63%	98.93%	98.35%	98.77%	96.02%	91.00%	79.50%	98.74%	87.30%	80.84%	<b>95.53%</b>
Мөнгөморьт	95.66%	97.00%	94.57%	96.21%	91.99%	94.90%	93.87%	98.26%	92.60%	94.73%	<b>85.70%</b>
Өндөрширээт	96.55%	98.70%	99.86%	99.65%	98.79%	89.90%	96.48%	98.82%	95.51%	96.62%	<b>97.97%</b>
Сүмбэр	93.83%	99.26%	96.29%	97.77%	95.27%	98.87%	71.40%	98.83%	84.03%	75.06%	<b>96.34%</b>
Сэргэлэн	94.63%	99.57%	98.93%	98.67%	94.86%	96.20%	86.46%	94.67%	96.03%	93.81%	<b>97.54%</b>
Утгаал	95.68%	94.98%	93.95%	95.99%	77.12%	99.26%	69.02%	94.40%	88.27%	77.43%	<b>66.82%</b>
Цэцэг	96.13%	98.71%	98.40%	98.91%	97.52%	97.72%	88.56%	99.11%	90.70%	87.34%	<b>85.32%</b>
Эрдэнэ	97.86%	97.80%	98.20%	97.22%	97.62%	95.61%	94.36%	93.70%	95.16%	95.42%	<b>93.86%</b>
Эрдэнэсант	99.20%	95.74%	95.83%	97.84%	98.45%	70.95%	93.24%	99.07%	98.97%	93.13%	<b>95.63%</b>
Зуунмод	96.55%	97.75%	98.57%	98.39%	95.21%	92.27%	70.84%	98.58%	96.39%	88.00%	<b>98.65%</b>
<b>Бүгд</b>	<b>97.35%</b>	<b>98.21%</b>	<b>97.81%</b>	<b>98.44%</b>	<b>94.26%</b>	<b>87.06%</b>	<b>86.82%</b>	<b>97.25%</b>	<b>94.06%</b>	<b>88.70%</b>	<b>95.39%</b>
Төвийн бүс	97.84%	99.46%	99.14%	99.19%	97.98%	86.23%	91.53%	97.59%	98.60%	94.67%	99.00%
Зүүн бүс	97.88%	98.89%	98.52%	97.96%	92.00%	87.78%	87.80%	94.84%	96.93%	89.64%	97.43%
Баруун бүс	97.57%	97.60%	97.75%	98.41%	96.77%	84.01%	91.05%	97.94%	93.48%	91.13%	93.79%
Хойд бүс	95.76%	97.12%	95.27%	97.78%	84.65%	94.70%	73.37%	96.99%	86.32%	76.77%	92.42%





Гарсан төлийн 4.61 хувь болох 24917 төл хорогдсон нь урьд оны мөн үеэс 5.48 хувь 1445 төлөөр, 1995-2003 он мөн үеүдийн дунджаас 24.46 хувь 8070 төлөөр тус бүр буурлаа. Гарсан ботгоны 5.6, унаганы 4.62, тугалын 4.91, хурганы 4.12, ишигний 5.32 хувь нь тус бүр хорогдов. Хамгийн их хорогдолтой Угтаал, Борнуур, Мөнгөнморьт, Цээл, Жаргалант, Эрдэнэ сумд гарсан төлийнхөө 33.18-6.14 хувь буюу 6031-1123 төл хорогдуулсан нь аймгийн бүх төлийн хорогдлын 66.31 хувийг (бүгд 16523 төл) эзлэв.

Төл малын хорогдол, толгой - Number of losses young animals, heads											
	Эхний 6 сард - as of first 6 months										
	1995	1996	1997	1998	1999	2000	2001	2002	2003	Дундаж 1995- 2003	2004
<b>Ботго</b>	10	2	11	15	19	27	11	17	7	13	11
<b>Унага</b>	1616	635	809	881	1338	4535	2405	1986	1825	1781	1343
<b>Тугал</b>	1028	720	1038	979	2220	4161	3641	818	1242	1761	1112
<b>Хурга</b>	9661	6493	7581	6225	30242	56362	44760	8167	12643	20237	12129
<b>Ишиг</b>	2266	1749	2578	2819	8257	26510	21441	6492	10645	9195	10322
<b>Бүгд</b>	<b>14581</b>	<b>9599</b>	<b>12017</b>	<b>10919</b>	<b>42076</b>	<b>91595</b>	<b>72258</b>	<b>17480</b>	<b>26362</b>	<b>32987</b>	<b>24917</b>
(сумаар- by soums)											
Алтанбулаг	337	312	408	855	997	2280	2741	434	642	1001	347
Аргалант	72	171	190	207	525	691	422	142	861	365	251
Архуст	437	152	317	702	3381	1382	2406	76	97	994	33
Батсүмбэр	1224	676	836	598	9429	887	1264	527	528	1774	357
Баян					673	2108	2966	485		692	
Баяндэлгэр	223	212	230	451	2827	719	2404	2006	1161	1137	239
Баянжаргалан	416		20		77	6877	1146	88		958	50
Баян-Өнжүүл	448		315		303	2767	1718	952	217	747	372
Баянхангай	724	190	294	285	315	166	882	112	381	372	165
Баянцагаан	194		61			20039	587	620	24	2392	
Баянцогт	414	575	1249	1041	1637	1767	5821	269	67	1427	554
Баянчандмань	696	317	687	333	1004	368	976	57	456	544	159
Борнуур	700	98	114	107	4244	473	9531	1256	5503	2447	4892
Бүрэн	1220	1403	505	851	1125	21667	300	1977	735	3309	626
Дэлгэрхаан	35	61		57	149	302	34	675		146	32
Жаргалант	731	1089	1131	490	2603	2325	10685	1235	4483	2752	1480
Заамар	166	60	335	206	216	514	1278	172	896	427	324
Лун	445	301	496	430	1935	4532	8473	626	3315	2284	1805
Мөнгөнморьт	312	236	435	311	990	460	466	168	688	452	1230
Өндөрширээт	876	283	33	112	368	3010	907	407	732	748	516
Сүмбэр	529	42	333	209	561	124	2738	91	1152	642	189
Сэргэлэн	1663	117	226	429	1793	1230	1590	1110	572	970	400
Угтаал	895	704	903	1098	4287	171	5113	1412	1575	1795	6031
Цээл	547	169	178	171	316	326	1926	169	656	495	1767
Эрдэнэ	379	468	357	418	424	834	934	1873	1213	767	1123
Эрдэнэсант	405	1658	2119	1306	1059	14752	3465	473	263	2833	1884
Зуунмод	493	305	245	252	838	824	1485	68	145	517	91
<b>Бүгд</b>	<b>14581</b>	<b>9599</b>	<b>12017</b>	<b>10919</b>	<b>42076</b>	<b>91595</b>	<b>72258</b>	<b>17480</b>	<b>26362</b>	<b>32987</b>	<b>24917</b>
Төвийн бүс	3135	734	1255	1536	3931	27140	8121	3184	1600	5626	1210
Зүүн бүс	1767	1068	1359	1882	8372	12380	10322	4696	3159	5001	2675
Баруун бүс	5313	4829	4863	4516	9770	45440	22378	6023	8553	12409	13150
Хойд бүс	4366	2968	4540	2985	20003	6635	31437	3577	13050	9951	7882

Төл малын хорогдол, толгой - Number of losses young animals, heads

	Гарсан төлд эзлэх хувь-Percentage to total number of offsprings										
	Эхний 6 сард - as of first 6 months										
	1995	1996	1997	1998	1999	2000	2001	2002	2003	дундаж 1995- 2003	2004
<b>Ботго</b>	3.62%	0.77%	3.24%	3.84%	5.97%	9.71%	5.47%	6.32%	8.37%	3.95%	5.60%
<b>Унага</b>	4.66%	1.79%	2.05%	1.79%	2.88%	11.18%	9.26%	4.54%	8.35%	6.31%	4.62%
<b>Тугал</b>	2.33%	1.65%	2.18%	1.62%	3.68%	8.28%	12.66%	2.39%	4.53%	7.92%	4.91%
<b>Хурга</b>	2.53%	1.82%	2.16%	1.44%	6.76%	12.80%	12.78%	2.21%	4.91%	11.17%	4.12%
<b>Ишиг</b>	2.55%	1.74%	2.31%	1.79%	4.64%	15.03%	14.96%	3.45%	7.78%	13.86%	5.32%
<b>Бүгд</b>	<b>2.65%</b>	<b>1.79%</b>	<b>2.19%</b>	<b>1.56%</b>	<b>5.74%</b>	<b>12.94%</b>	<b>13.18%</b>	<b>2.75%</b>	<b>5.94%</b>	<b>11.30%</b>	<b>4.61%</b>
	(сумаар-by soums)										
Алтанбулаг	1.40%	1.04%	1.19%	1.92%	2.59%	4.35%	10.30%	1.03%	1.69%	7.13%	1.05%
Аргалант	0.56%	2.77%	2.65%	1.20%	3.19%	4.38%	2.44%	0.85%	6.85%	3.09%	1.42%
Архуст	4.95%	1.40%	3.10%	5.91%	26.22%	10.80%	15.39%	0.88%	0.76%	18.53%	0.25%
Батсүмбэр	5.69%	4.75%	5.38%	3.30%	50.43%	5.08%	7.77%	2.86%	2.67%	7.32%	1.86%
Баян					3.04%	9.62%	38.73%	6.86%		16.67%	
Баяндэлгэр	1.29%	1.10%	1.46%	2.91%	20.13%	4.86%	11.00%	10.93%	5.40%	12.75%	0.94%
Баянжаргалан	2.15%		0.10%		0.30%	28.91%	7.50%	0.50%		5.53%	0.18%
Баян-Өнжүүл	1.18%		0.85%		0.52%	5.21%	4.49%	2.09%	0.54%	3.92%	0.86%
Баянхантай	10.58%	1.71%	5.02%	2.66%	2.24%	1.65%	8.40%	0.83%	4.71%	8.32%	1.28%
Баянцагаан	0.52%		0.17%			41.34%	4.13%	3.30%	0.14%	1.83%	
Баянцогт	1.88%	2.16%	5.99%	3.87%	7.26%	6.78%	29.26%	1.45%	0.73%	22.56%	3.30%
Баянчандмань	6.08%	3.30%	6.07%	2.37%	10.48%	3.94%	13.70%	0.63%	6.65%	9.51%	1.96%
Борнуур	4.04%	0.52%	0.59%	0.43%	15.53%	2.17%	44.82%	5.25%	25.76%	33.02%	25.62%
Бүрэн	3.04%	3.79%	1.23%	1.60%	2.20%	47.22%	0.75%	4.66%	6.60%	0.81%	2.32%
Дэлгэрхаан	0.18%	0.33%		0.25%	0.52%	1.38%	0.28%	3.79%		0.18%	0.25%
Жаргалант	7.92%	4.98%	8.87%	2.04%	10.90%	9.74%	40.16%	5.02%	24.39%	37.48%	8.23%
Заамар	2.19%	0.35%	1.56%	0.76%	0.72%	1.35%	3.59%	0.44%	9.20%	4.92%	1.62%
Лун	1.37%	1.07%	1.65%	1.23%	3.98%	9.00%	20.50%	1.26%	12.61%	19.16%	4.47%
Мөнгөнморьт	4.34%	2.91%	5.43%	3.79%	8.01%	5.10%	6.13%	1.74%	7.40%	5.27%	14.30%
Өндөрширээт	3.45%	1.21%	0.14%	0.35%	1.21%	10.10%	3.52%	1.18%	4.49%	3.38%	2.03%
Сүмбэр	6.17%	0.74%	3.71%	2.23%	4.73%	1.13%	28.60%	1.17%	15.97%	24.94%	3.66%
Сэргэлэн	5.37%	0.43%	1.07%	1.33%	5.14%	3.80%	13.54%	5.33%	3.97%	6.19%	2.46%
Угтаал	4.32%	5.02%	6.05%	4.01%	22.88%	0.74%	30.98%	5.60%	11.73%	22.57%	33.18%
Цээл	3.87%	1.29%	1.60%	1.09%	2.48%	2.28%	11.44%	0.89%	9.30%	12.66%	14.68%
Эрдэнэ	2.14%	2.20%	1.80%	2.78%	2.38%	4.39%	5.64%	6.30%	4.84%	4.58%	6.14%
Эрдэнэсант	0.80%	4.26%	4.17%	2.16%	1.55%	29.05%	6.76%	0.93%	1.03%	6.87%	4.37%
Зуунмод	3.45%	2.25%	1.43%	1.61%	4.79%	7.73%	29.16%	1.42%	3.61%	12.00%	1.35%
<b>Бүгд</b>	<b>2.65%</b>	<b>1.79%</b>	<b>2.19%</b>	<b>1.56%</b>	<b>5.74%</b>	<b>12.94%</b>	<b>13.18%</b>	<b>2.75%</b>	<b>5.94%</b>	<b>11.30%</b>	<b>4.61%</b>
Төвийн бүс	2.16%	0.54%	0.86%	0.81%	2.02%	13.77%	8.47%	2.41%	1.40%	5.33%	1.00%
Зүүн бүс	2.12%	1.11%	1.48%	2.04%	8.00%	12.22%	12.20%	5.16%	3.07%	10.36%	2.57%
Баруун бүс	2.43%	2.40%	2.25%	1.59%	3.23%	15.99%	8.95%	2.06%	6.52%	8.87%	6.21%
Хойд бүс	4.24%	2.88%	4.73%	2.22%	15.35%	5.30%	26.63%	3.01%	13.68%	23.23%	7.58%

Хорогдсон төл - эхний 6 сараар

Т  
о  
л  
г  
о  
й

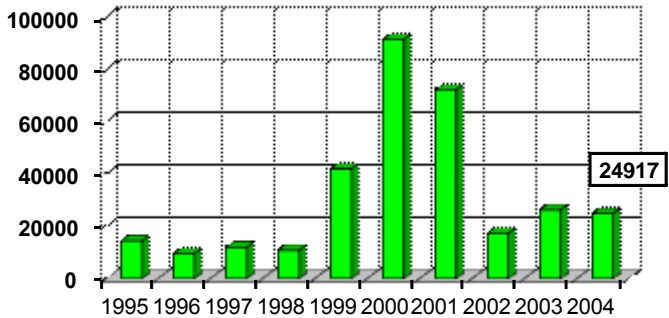

Онүүд

Мал төллөлт - Female breeding stock given birth

сумаар by soums	Төллөсөн эх мал Number of breeding stock, heads					Хорогдсон төл Number of losses young animals					Бойжсон төл Number of survivals, heads				
	Инээ female camels	Гүү mare	Үнээ cow	Эм		Бо- тго young camels	Уна- га foals	Ту- гал calves	Хурга lambs	Ишиг kids	Бо- тго young camels	Унага foals	Тугал calves	Хурга lambs	Ишиг kids
				хонь ewe	ямаа female goat										
Алтанбулаг		2310	1230	18100	11500		11	6	180	150		2299	1224	17920	11350
Аргалант	1	1142	395	9130	6980		24	16	102	109	1	1118	379	9028	6871
Архуст		63	51	8350	4520		2	1	18	12		61	50	8332	4508
Батсүмбэр	7	1284	3320	7846	6410		39	46	126	146	7	1245	3274	7782	6497
Баян	10	783	224	7374	3368						10	783	224	7374	3368
Баяндэлгэр	8	1472	969	15240	7570	1	43	51	67	77	7	1429	918	15198	7508
Баянжаргалан	58	1170	520	16378	9085				50		58	1170	520	16328	9085
Баян-Өнжүүл	8	3194	1831	22934	14727	1	38	28	124	181	7	3156	1803	23269	14841
Баянхангай	18	316	296	6760	5420	2			43	120	16	316	296	6717	5340
Баянцагаан	29	603	318	12854	7410						29	603	318	12854	7410
Баянцогт		1265	796	7750	6349		7	3	220	324		1258	793	7778	6395
Баянчандмань		455	397	3831	3374		15	19	45	80		440	378	3809	3335
Борнуур	7	1260	1675	9257	6898		335	402	2345	1810	7	925	1273	6912	5088
Бүрэн	9	913	772	16691	8573	1	51	34	295	245	8	862	738	16396	8328
Дэлгэрхаан		255	380	6998	5090		5	2	10	15		250	378	6994	5086
Жаргалант	1	1485	1010	9015	5570		185	117	700	478	1	1300	893	8857	5452
Заамар		880	364	10500	8310		45	14	141	124		835	350	10359	8186
Лүн	33	2934	1176	22187	13977	4	76	36	883	806	29	2858	1140	21344	13219
Мөнгөнморьт		691	2058	3719	2135		146	99	573	412		545	1959	3146	1723
Өндөрширээт	5	1720	704	13788	9224		85	13	269	149	5	1635	691	13519	9075
Сүмбэр		356	428	2711	1674		30	10	105	44		326	418	2606	1630
Сэргэлэн	8	1641	660	9276	4704		45	25	180	150	8	1596	635	9096	4554
Угтаал		540	655	8765	8214		72	108	3210	2641		468	547	5555	5573
Цээл	6	490	533	6687	4132		20	25	868	854	6	470	508	5859	3423
Эрдэнэ	1	60	841	9804	7418		5	18	442	658	1	55	823	9249	7046
Эрдэнэсант	25	1583	657	23833	16658	2	64	39	1071	708	23	1519	618	22841	16207
Зуунмод		235	407	3437	2546				62	29		235	407	3460	2551
<b>Дүн</b>	<b>234</b>	<b>29100</b>	<b>22667</b>	<b>293215</b>	<b>191836</b>	<b>11</b>	<b>1343</b>	<b>1112</b>	<b>12129</b>	<b>10322</b>	<b>223</b>	<b>27757</b>	<b>21555</b>	<b>282582</b>	<b>183649</b>
Төвийн бүс	45	7983	4446	66601	40887	1	94	59	546	510	44	7889	4387	66599	40706
Зүүн бүс	77	4239	4663	60865	34096	1	196	169	1150	1159	76	4043	4494	59627	33238
Баруун бүс	96	9631	5537	116209	79598	9	418	271	6790	5662	87	9213	5266	109584	74437
Хойд бүс	16	7247	8021	49540	37255		635	613	3643	2991	16	6612	7408	46772	35268

Том малын зүй бус хорогдол

7 сарын 1-ний байдлаар оны эхний малын 1.94 хувь буюу 28591 том мал зүй бусаар хорогдсон нь 2003 оны мөн үеэс 5.76 дахин 164747 толгойгоор; 1995-2003 оны мөн үеүдийн дунджаас 2.58 дахин 73926 толгойгоор тус бүр буурлаа.

Оны эхний тэмээний 0.16, адууны 1.76, үхрийн 3.34, хонины 1.9, ямааны 1.8 хувь нь тус бүр хорогдов. Хамгийн их хорогдолтой Цээл, Угтаал, Мөнгөнморьт, Жаргалант, Сүмбэр, Баянчандмань сумд оны эхний малынхаа 21.67-2.04 хувь 7212-477 том мал зүй бусаар хорогдуулсан нь аймгийн бүх хорогдлын 54.48 хувийг (бүгд 15578 толгой) эзлэв.

Том малын зүй бус хоргодол - Natural losses of adult animals

(сумаар) by somes, as of first 5 months	Хоргогдсон том мал - толгой Number of losses adult animals, heads						үүнээс - өвчнөөр үхсэн мал of which-losses animals due to the diseases						Хоргогдсон хээлтэгч						Эзлэх хувь share of		Зөрүү(+,-) Change(+,-) 2004-06 2003-06
	Малын төрлөөр - by types of animals																		хоргог- долд total losses	өвчнөөр үхсэн малд losses an- imals due to the diseases	
	Бүгд	Тэмээ	Адуу	Үхэр	Хонь	Ямаа	Бүгд	Тэмээ	Адуу	Үхэр	Хонь	Ямаа	Бүгд	Тэмээ	Адуу	Үхэр	Хонь	Ямаа	100%	100%	
	Total	camel	horse	cattle	sheep	goat	Total	camel	horse	cattle	sheep	goat	Total	camel	horse	cattle	sheep	goat			
Алтанбулаг	909		51	56	481	321	27		7		20	230		12	11	121	86	3.18%	2.97%	-4285	
Аргалант	291		31	40	141	79	122		16	19	49	38	72		13	17	28	14	1.02%	41.92%	-968
Архуст	186		5	8	93	80	186		5	8	93	80	175		2	6	91	76	0.65%	100.0%	-1018
Батсүмбэр	795		31	142	308	314	273		9	48	102	114	387		6	37	160	184	2.78%	34.34%	-787
Баян																					-65
Баяндалгар	694	2	67	93	282	250	192	1	25	30	72	64	151		18	19	59	55	2.43%	27.67%	-2017
Баянжаргалан	173		11	7	131	24													0.61%		-657
Баян-Өнжүүл	395		71	37	102	185	27		3	1	8	15	45		9	4	19	13	1.38%	6.84%	-13544
Баянхангай	116		18	12	41	45											9	10	0.41%		-6712
Баянцагаан	221		11	3	123	84	3				3		91				91		0.77%	1.36%	-333
Баянцогт	232		36	13	126	57	179		23	11	98	47	68		7	4	33	24	0.81%	77.16%	-7670
Баянчандмань	481		44	52	181	204	46		3	11	32	86		5	18	33	30	1.68%	9.56%	-3552	
Борнуур	656	1	82	73	265	235	185		17	24	83	61	140		24	26	48	42	2.29%	28.2%	-5782
Бүрэн	1374		109	76	805	384	554		45	39	281	189	263		29	18	131	85	4.81%	40.32%	-15102
Дэлгэрхаан	224		3	12	125	84	4			4			20				14	6	0.78%	1.79%	-1455
Жаргалант	1554		121	154	1075	204	178		45	44	49	40	403		21	32	240	110	5.44%	11.45%	-5767
Заамар	625		50	41	314	220	88		9	20	34	25	285		19	27	115	124	2.19%	14.08%	-20595
Лүн	1487	1	199	128	741	418	217		16	18	111	72	264		31	24	123	86	5.20%	14.6%	-17087
Мөнгөнморьт	2388		514	1055	564	255	292		55	79	85	73	1050		225	315	356	154	8.35%	12.23%	1431
Өндөрширээт	1242		285	139	487	331	606		126	63	274	143	664		120	67	297	180	4.34%	48.79%	-13677
Сүмбэр	477		22	20	357	78	32		3	29			122		2	1	98	21	1.67%	6.71%	-1712
Сэргэлэн	584		85	51	283	165	26		5	8	6	7	372		45	30	195	102	2.04%	4.45%	-396
Угтаал	3466		204	155	1826	1281	373		32	42	164	135	630		27	23	317	263	12.12%	10.76%	-10641
Цээл	7212		409	387	3718	2698	517		29	75	264	149	787		115	144	320	208	25.22%	7.17%	-16205
Эрдэнэ	958		90	141	423	304	352		31	26	163	132	274		18	24	121	111	3.35%	36.74%	-720
Эрдэнэсант	1795		354	152	750	539	511		127	61	163	160	178		35	19	71	53	6.28%	28.47%	-14882
Зуунмод	56		3	9	21	23	36		1	5	15	15	2			2			0.20%	64.29%	-549
<b>Бүгд дүн</b>	<b>28591</b>	<b>4</b>	<b>2906</b>	<b>3056</b>	<b>13763</b>	<b>8862</b>	<b>5026</b>	<b>1</b>	<b>626</b>	<b>631</b>	<b>2177</b>	<b>1591</b>	<b>6778</b>		<b>783</b>	<b>868</b>	<b>3090</b>	<b>2037</b>	<b>100%</b>	<b>17.58%</b>	<b>-164747</b>
2003-06	193338	96	27323	23124	82323	60472	9371	2	1250	1393	3909	2817	75750	31	9364	10124	30850	25381	100%	10.52%	
Зөр- (тоогоор)	-164747	-92	-24417	-20068	-68560	-51610	-4345	-1	-624	-762	-1732	-1226	-68972	-31	-8581	-9256	-27760	-23344			
үү (хувьар)	-85.2%	-95.8%	-89.4%	-86.8%	-83.3%	-85.3%	-46.4%	-50.0%	-49.9%	-54.7%	-44.3%	-43.5%	-91.1%	-100.0%	-91.6%	-91.4%	-90.0%	-92.0%			

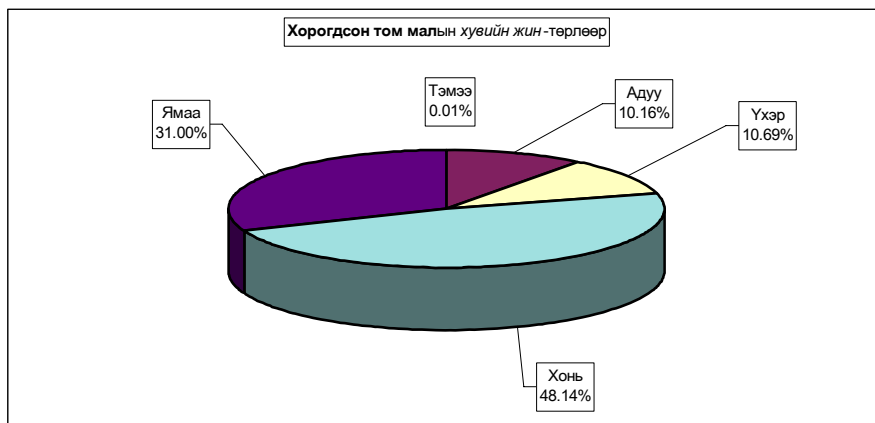

Том малын зүй бус хорогдол - Natural losses of adult animals

	Эхний 6 сард - as of first 6 months										
	1995	1996	1997	1998	1999	2000	2001	2002	2003	Дундаж 1995- 2003	2004
<b>Тэмээ</b>	38	16	59	20	66	87	503	19	96	<b>100</b>	4
<b>Адуу</b>	1722	987	1672	1161	9113	21861	57974	2487	27323	<b>13811</b>	2906
<b>Үхэр</b>	1960	1114	3516	1847	28502	34419	68405	1939	23124	<b>18314</b>	3056
<b>Хонь</b>	10441	4922	7448	5136	45854	53981	204480	10571	82323	<b>47240</b>	13763
<b>Ямаа</b>	1579	943	2191	1871	15363	35466	83967	5611	60472	<b>23051</b>	8862
<b>Бүгд</b>	<b>15740</b>	<b>7982</b>	<b>14886</b>	<b>10035</b>	<b>98898</b>	<b>145814</b>	<b>415329</b>	<b>20627</b>	<b>193338</b>	<b>102517</b>	<b>28591</b>
(сумаар-by sums)											
Алтанбулаг	358	285	1009	736	4657	7035	32728	1126	5194	<b>5903</b>	909
Аргалант	110	172	634	201	641	2732	15689	276	1259	<b>2413</b>	291
Архуст	1141	180	223	297	3648	1352	10010	692	1204	<b>2083</b>	186
Батсүмбэр	1698	223	1414	466	25646	445	8271	768	1582	<b>4501</b>	795
Баян			63		848	2328	42826	339	65	<b>5163</b>	
Баяндэлгэр	368	97	226	701	6502	549	2709	1396	2711	<b>1695</b>	694
Баянжаргалан	661	85	209	75	842	12398	31281	2193	830	<b>5397</b>	173
Баян-Өнжүүл	754	646	415	171	3046	11640	18857	1186	13939	<b>5628</b>	395
Баянхангай	1674	161	248	134	1122	689	7823	92	6828	<b>2086</b>	116
Баянцагаан	440		397	456	1740	20388	57968	244	554	<b>9132</b>	221
Баянцогт	287	458	1050	763	2510	1354	16277	402	7902	<b>3445</b>	232
Баянчандмань	852	286	932	424	1849	260	5495	42	4033	<b>1575</b>	481
Борнуур	707	238	151	186	6158	251	10451	394	6438	<b>2775</b>	656
Бүрэн	1048	639	501	760	1113	27733	12668	1441	16476	<b>6953</b>	1374
Дэлгэрхаан	38	54	104	98	363	7799	1743	3385	1679	<b>1696</b>	224
Жаргалант	432	1154	1292	689	3986	1649	14810	553	7321	<b>3543</b>	1554
Заамар	161	64	327	69	148	736	3111	337	21220	<b>2908</b>	625
Лун	364	128	247	190	2963	12760	25914	583	18574	<b>6858</b>	1487
Мөнгөнморьт	297	238	348	331	1920	563	857	578	957	<b>677</b>	2388
Өндөрширээт	434	457	97	92	498	7098	17298	372	14919	<b>4585</b>	1242
Сүмбэр	279	270	170	205	1494	141	5312	126	2189	<b>1132</b>	477
Сэргэлэн	796	140	442	375	7884	1775	23091	544	980	<b>4003</b>	584
Угтаал	1079	311	707	335	11259	303	17925	526	14107	<b>5172</b>	3466
Цээл	433	256	789	268	2058	603	9329	248	23417	<b>4156</b>	7212
Эрдэнэ	397	242	780	558	3037	665	8617	1350	1678	<b>1925</b>	958
Эрдэнэсант	684	864	1901	1275	2215	22281	10030	1317	16677	<b>6360</b>	1795
Зуунмод	248	334	210	180	751	287	4039	117	605	<b>752</b>	58
<b>Бүгд</b>	<b>15740</b>	<b>7982</b>	<b>14886</b>	<b>10035</b>	<b>98898</b>	<b>145814</b>	<b>415329</b>	<b>20627</b>	<b>193338</b>	<b>102517</b>	<b>28591</b>
Төвийн бүс	2596	1405	2473	1918	18078	41125	136683	3217	21272	25419	2165
Зүүн бүс	2864	842	1849	1962	16797	17855	96300	6548	7445	16940	4399
Баруун бүс	5915	2934	4921	3221	21739	80002	106041	9301	133897	40775	17541
Хойд бүс	4365	2801	5643	2934	42284	6832	76305	2561	30724	19383	4486

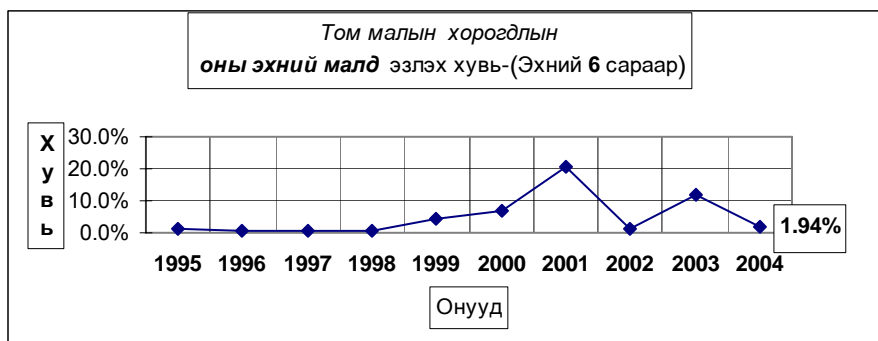

Том малын зүй бус хорогдол - Natural losses of adult animals

	Оны эхний малд эзлэх хувь-Percentage of losses to total livestock at beginning of year										
	Эхний 6 сард - as of first 6 months										
	1995	1996	1997	1998	1999	2000	2001	2002	2003	дундаж 1995-2003	2004
<b>Тэмээ</b>	0.90%	0.37%	1.41%	0.49%	1.62%	2.09%	13.93%	0.66%	3.53%	2.64%	0.16%
<b>Адуу</b>	0.78%	0.40%	0.64%	0.41%	3.01%	7.20%	23.23%	1.29%	14.71%	5.54%	1.76%
<b>Үхэр</b>	1.03%	0.52%	1.49%	0.74%	10.82%	14.27%	37.13%	1.61%	21.16%	9.12%	3.34%
<b>Хонь</b>	1.06%	0.49%	0.73%	0.47%	3.91%	4.59%	18.57%	1.18%	10.20%	4.60%	1.90%
<b>Ямаа</b>	0.68%	0.32%	0.83%	0.45%	3.10%	7.18%	17.36%	1.23%	12.26%	5.58%	1.80%
<b>Бүгд</b>	<b>0.97%</b>	<b>0.45%</b>	<b>0.80%</b>	<b>0.49%</b>	<b>4.42%</b>	<b>6.57%</b>	<b>20.54%</b>	<b>1.24%</b>	<b>12.10%</b>	<b>5.41%</b>	<b>1.94%</b>
	(сумаар-by sums)										
Алтанбулаг	0.45%	0.28%	0.86%	0.55%	3.44%	4.57%	23.94%	1.19%	5.39%	5.06%	1.02%
Аргалант	0.18%	0.24%	1.07%	0.33%	1.03%	4.44%	32.71%	0.71%	3.47%	4.34%	0.72%
Архуст	3.29%	0.50%	0.58%	0.61%	7.31%	2.77%	20.63%	1.91%	3.81%	5.02%	0.57%
Батсүмбэр	3.35%	0.47%	2.60%	0.74%	37.92%	0.96%	15.98%	1.47%	2.67%	8.22%	1.50%
Баян			0.10%		1.08%	2.91%	63.81%	1.18%	0.23%	8.95%	
Баяндэлгэр	0.67%	0.15%	0.35%	1.00%	8.56%	0.90%	4.70%	2.46%	4.37%	2.68%	1.06%
Баянжаргалан	1.13%	0.14%	0.31%	0.10%	0.96%	12.10%	33.48%	3.73%	1.33%	7.27%	0.24%
Баян-Өнжүүл	0.81%	0.65%	0.37%	0.14%	2.19%	8.25%	16.02%	1.15%	14.44%	4.95%	0.44%
Баянхангай	4.83%	0.45%	0.79%	0.44%	2.96%	1.62%	16.31%	0.21%	15.64%	5.39%	0.28%
Баянцагаан	0.43%		0.32%	0.33%	1.12%	12.45%	48.16%	0.37%	0.85%	7.83%	0.27%
Баянцагт	0.42%	0.62%	1.46%	1.14%	3.69%	2.03%	23.78%	0.83%	19.27%	5.40%	0.58%
Баянчандмань	2.62%	0.85%	2.58%	1.26%	5.38%	0.91%	17.60%	0.16%	14.66%	5.00%	2.04%
Борнуур	1.51%	0.52%	0.29%	0.30%	9.46%	0.47%	17.17%	0.79%	12.06%	5.11%	1.40%
Бүрэн	1.05%	0.56%	0.39%	0.53%	0.69%	17.11%	10.69%	1.24%	15.26%	5.43%	1.38%
Дэлгэрхаан	0.07%	0.09%	0.16%	0.14%	0.48%	10.73%	3.94%	7.26%	4.25%	2.89%	0.52%
Жаргалант	0.84%	2.25%	2.39%	1.24%	6.40%	2.50%	19.94%	0.91%	11.01%	5.89%	3.73%
Заамар	0.30%	0.11%	0.50%	0.10%	0.18%	0.80%	3.17%	0.34%	29.01%	3.75%	1.18%
Лун	0.48%	0.16%	0.27%	0.18%	2.35%	9.74%	19.35%	0.50%	16.83%	6.34%	1.70%
Мөнгөнморьт	1.21%	0.92%	1.35%	1.10%	5.91%	1.94%	3.00%	1.73%	2.78%	2.31%	7.77%
Өндөрширээт	0.63%	0.64%	0.13%	0.12%	0.58%	7.63%	20.05%	0.45%	19.60%	5.75%	1.94%
Сүмбэр	1.36%	1.36%	0.73%	0.80%	5.31%	0.56%	19.93%	0.67%	9.99%	4.85%	2.72%
Сэргэлэн	1.11%	0.18%	0.52%	0.41%	7.88%	2.06%	28.75%	1.13%	2.20%	5.27%	1.31%
Угтаал	1.69%	0.49%	1.10%	0.49%	15.86%	0.46%	24.79%	0.98%	27.81%	8.11%	8.32%
Цээл	1.13%	0.62%	1.73%	0.52%	3.77%	1.06%	15.11%	0.44%	41.60%	8.09%	21.67%
Эрдэнэ	0.63%	0.36%	1.22%	0.79%	3.98%	0.97%	11.18%	1.87%	2.22%	2.73%	1.14%
Эрдэнэсант	0.47%	0.58%	1.29%	0.78%	1.27%	12.24%	7.08%	0.95%	14.16%	4.21%	1.73%
Зуунмод	0.78%	0.83%	0.46%	0.38%	1.52%	0.78%	15.12%	0.51%	3.02%	2.11%	0.27%
<b>Бүгд</b>	<b>0.97%</b>	<b>0.45%</b>	<b>0.80%</b>	<b>0.49%</b>	<b>4.42%</b>	<b>6.57%</b>	<b>20.54%</b>	<b>1.24%</b>	<b>12.10%</b>	<b>5.41%</b>	<b>1.94%</b>
Төвийн бүс	0.68%	0.33%	0.51%	0.36%	3.12%	7.07%	28.37%	0.96%	6.60%	5.54%	0.66%
Зүүн бүс	0.99%	0.27%	0.58%	0.54%	4.19%	4.58%	25.86%	2.29%	2.53%	5.04%	1.38%
Баруун бүс	0.94%	0.43%	0.69%	0.41%	2.50%	8.90%	13.14%	1.10%	19.82%	5.39%	3.09%
Хойд бүс	1.32%	0.81%	1.61%	0.80%	10.90%	1.97%	21.12%	0.87%	10.05%	5.64%	1.70%

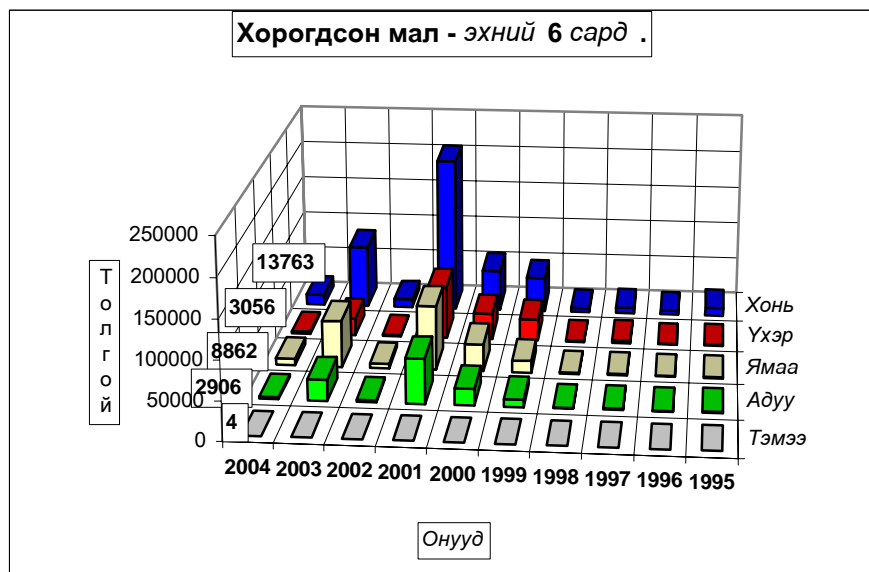



# А Ж Ү Й Л Д В Э Р

Өмчийн бүх төрлийн аж үйлдвэрийн газрууд оны эхний 06 сард (1995 оны үнээр, зэрэгцүүлсэн үнэнд шилжүүлснээр) 9404.87 сая ₮-ийн бүтээгдэхүүн үйлдвэрлэсэн нь өмнөх оны мөн үеэс 3,8 хувь буюу 341.4 сая ₮-өөр, 2002 оныхоос 45.2 хувь буюу 2928.1 сая ₮-өөр тус тус өсчээ. Аймгийн нийт бүтээгдэхүүний үйлдвэрлэл өссөн нь алт олборлолт, хувцас, модон эдлэл үйлдвэрлэл өмнөх оноос 7,6-28,8 хувь буюу 5,8-583,6 сая ₮-өөр өссөнтэй холбоотой.

Оны үнээр нийт бүтээгдэхүүний үйлдвэрлэлтэнд эзлэх сумдын үйлдвэрлэсэн бүтээгдэхүүний хувийн жингээс харахад алт үйлдвэрлэлтийг оруулан тооцсноор *Заамар, Зуунмод, Сэргэлэн* сумд 3,21-91,08 (эдгээр сумдын үйлдвэрлэлт 98,47) хувийг эзлэв.

Алт үйлдвэрлэлтийг оруулахгүйгээр тооцоход *Зуунмод, Баянчандмань, Батсүмбэр, Цээл, Жаргалант* сумд 1,85-72,81 (эдгээр сумдын үйлдвэрлэлт 83,13) хувийг эзлэв.

Энэ нь тус аймгийн нийт үйлдвэрлэлтэнд дулааны эрчим хүч болон архины үйлдвэрүүдийн үйлдвэрлэлт илүү хувийн жинг эзэлдэг болохыг харуулав.

АЖ ҮЙЛДВЭРИЙН НИЙТ БҮТЭЭГДЭХҮҮН, 1995 оны зэрэгцүүлэх үнээр,  
гол нэрийн бүтээгдэхүүнээр, сая. ₮  
GROSS INDUSTRIAL OUTPUT, at constant prices of 1995, estimation by major commodities, mln tog

АЖ ҮЙЛДВЭРИЙН САЛБАР INDUSTRIAL SECTOR	2002 Vi	2003 Vi	2004 Vi	Дүнд эзлэх хувь Percentage share to total			2004% 2003%
				2002	2003	2004	
				2002	2003	2004	
<b>Нийт дүн Total</b>	<b>6,476.80</b>	<b>9,063.50</b>	<b>9,404.87</b>	<b>100.0%</b>	<b>100.0%</b>	<b>100.0%</b>	<b>103.8%</b>
<b>Ашигт малтмал олборлолт mining and quarrying</b>	5,751.90	7,691.30	8,274.85	88.81%	84.86%	87.98%	107.6%
<b>Хүнсний бүтээгдэхүүн, ундаа үйлдвэрлэлт Manufacture of food products and beverages</b>	227.10	463.10	211.28	3.51%	5.11%	2.25%	45.6%
ү Сүү, сүүн бүтээгдэхүүн үйлдвэрлэлт Manufacture of dairy products	0.90	4.50	1.83	0.014%	0.050%	0.02%	40.7%
ү Үр тарианы гурил, цардуул, малын тэжээл н Manufacture of grain mill products, starches, э starch products, and prepared animal feeds	14.90	1.90	6.10	0.23%	0.02%	0.065%	321.1%
э Хүнсний бусад бүтээгдэхүүний, үйлдвэрлэл с Manufacture of other food products	19.00	20.00	11.67	0.29%	0.22%	0.124%	58.4%
Ундаа үйлдвэрлэл/согтууруулах ундаа ороод/ Manufacture of beverages	192.30	436.70	191.68	2.97%	4.82%	2.038%	43.9%
<b>Нэхмэлийн үйлдвэрлэл Manufacture of textiles</b>	1.90	2.70	4.74	0.03%	0.03%	0.05%	175.6%
<b>Хувцас үйлдвэрлэл, үслэг арьс боловсруулалт Manufacture of wearing apparel dressing and dyeing of fur</b>	217.50	525.60	599.45	3.36%	5.80%	6.37%	114.1%
<b>Арьс шир боловсруулах, ширэн эдлэл, гутал үйлдвэрлэл Tanning, dressing of leather, manufacture of luggage, handbags, saddlery harnesses, footwear</b>	3.00	7.60	5.79	0.05%	0.08%	0.06%	76.2%
<b>Мод, модон эдлэл Manufacture of wood and wooden products</b>	18.10	20.00	25.75	0.28%	0.22%	0.27%	128.8%
<b>Нийтлэх, хэвлэх, дуу бичлэг хийх ажиллагаа Publishing, printing and reproduction of recorded media</b>	1.30	0.00	0.09	0.02%	0.00%	0.001%	0.0%
<b>Төмрийн үйлдвэрлэл Manufacture of basic metals</b>	0.60	1.50	0.01	0.009%	0.02%	0.000%	0.7%
<b>Цахилгаан, дулаан, уур үйлдвэрлэл Electricity, thermal energy, steam</b>	255.40	351.70	282.90	3.94%	3.88%	3.01%	80.4%

АЖ ҮЙЛДВЭРИЙН БҮТЭЭГДЭХҮҮНИЙ ҮЙЛДВЭРЛЭЛТ , оны үнээр  
SALES OF INDUSTRIAL OUTPUT, at current price

/сумдаар/	мян -₮, mln.tog			Дүнд эзлэх хувь		
	Бүтэн 06 сарын гүйцэтгэл			Percentage share to total		
	2002 он	2003 он	2004 он	2002	2003	2004
Алтанбулаг	14,440.0	14,990.3	13,250.0	0.09	0.06	0.05
Аргалант	894.0	21,892.0	19,263.3	0.01	0.09	0.07
Архуст	9,413.0	12,030.5	9,419.7	0.06	0.05	0.03
Батсүмбэр	57,799.5	178,688.9	45,620.4	0.36	0.73	0.16
Баян	4,597.7	4,425.5	5,387.5	0.03	0.02	0.02
Баяндэлгэр	14,426.8	17,726.6	8,876.7	0.09	0.07	0.03
Баянжаргалан	985.0	6,808.8	4,631.9	0.01		0.02
Баян-Өнжүүл	11,627.3	2,636.0	3,677.7	0.07	0.01	0.01
Баянхангай	14,586.8	16,151.2	13,894.8	0.09	0.07	0.05
Баянцагаан		8,157.9	7,737.5		0.03	0.03
Баянцогт	18,242.7	18,947.2	14,475.7	0.11	0.08	0.05
Баянчандмань	49,007.4	117,953.5	64,491.6	0.30	0.48	0.22
Борнуур	69,578.3	25,763.0	8,410.0	0.43	0.11	0.03
Бүрэн	923.0	2,120.0	5,762.6	0.01	0.01	0.02
Дэлгэрхаан	1,768.6	2,477.6	4,560.9	0.01	0.17	0.02
Жаргалант	69,371.0	80,706.0	30,940.8	0.43	0.33	0.11
Заамар	14,148,630.2	21,435,149.3	26,513,374.5	87.60	87.40	91.08
Лүн	35,071.6	47,715.6	23,665.4	0.22	0.19	0.08
Мөнгөнморьт	16,207.2	67,113.1	21,293.2	0.10	0.27	0.07
Өндөрширээт	3,501.8	9,566.2	16,637.9	0.02	0.04	0.06
Сүмбэр	1,096.0	120.0	630.0	0.01	0.00	0.00
Сэргэлэн	324,135.0	869,216.6	935,549.2	2.01	3.54	3.21
Угтаал	14,614.2	27,360.7	45,019.9	0.09	0.11	0.15
Цээл	26,293.4	11,669.0	31,408.2	0.16	0.05	0.11
Эрдэнэ	10,342.9	11,810.6	15,574.8	0.06	0.05	0.05
Эрдэнэсант	25,979.9	29,138.5	30,914.7	0.16	0.12	0.11
Зуунмод	1,206,976.5	1,484,726.4	1,215,501.4	7.47	6.05	4.18
<b>Аймгийн дүн</b>	<b>16,150,509.8</b>	<b>24,525,061.0</b>	<b>29,109,970.3</b>	<b>100.0</b>	<b>100.1</b>	<b>100.0</b>



**ГОЛ НЭР ТӨРЛИЙН БҮТЭЭГДЭХҮҮН ҮЙЛДВЭРЛЭЛТ**  
**PRODUCTION OF MAJOR COMMODITIES**

Гол нэр төрлийн бүтээгдэхүүн	MAJOR COMMODITIES	Хэмжих нэгж	units	Бүтэн 06 сарын гүйцэтгэл (биет хэмжээгээр)			2003 оноос зөрүү (+,-) биет хэмж
				2002 он	2003 он	2004 он	
				Монгол дээл, тэрлэг бүгд	Mongolian traditional costume "DEEL"	ширхэг	
Сүлжмэл эдлэл	Knitted goods	мян,төг	thous.leg	1900.0	2673.0	4739.6	2066.6
Савхин гутал бүгд	Leather footwear	хос	pairc	376	943	797	-146
Эмэгтэй хослол	Female suits	хос	pairc	4175	123	87	-36
Эсгий гутал бүгд	felt boots	хос	pairc	245	643	364	-279
Хивс	Carpet	мян,кв.м	thous.m2				0.00
Хэрэглээний мод	Wood as a fuel	мян,м3	thous.m3	0.2	0.9	0.2	-0.7
Гурил	Wheat flour	тонн	tons	118.1	15.0	48.3	33.3
Талх	Bread	тонн	tons	119.4	133.3	73.6	-59.7
Нарийн боов	bakery products	тонн	tons	13.5	10.9	8.1	-2.8
Аравайн гурил	bakery flour	тонн	tons	1.3			0.0
Савхин дээл, куртка	Leather jacket	ширхэг	pieces				0
Костюм	Suits	хос	pairc				0
Гэрийн мод, модон эдлэл	Wood and wooden articles	мян,төг	thous.leg	7417.4	3704.6	3071.6	-633.0
Ундаа	Soft drinks	мян,литр	thous.l	79.9	600.0	26.0	-574.0
Зүсмэл материал	Sawn wood	мян,м3	thous.m3	0.7	1.0	1.4	0.4
Тэжээл	Fodder	тонн	tons	21.0	6.0	13.7	7.7
Куртка	Jacket	ширхэг	pieces	15437	1052	18	-1034
Цамц, Желет	Sweater	ширхэг	pieces	64427	271073	401380	130307
Өмд	Troosers @ pants	ширхэг	pieces	810980	691783	408246	-283537
Шорт	shorts	ширхэг	pieces	177737	15006	120302	105296
Жинсэн юбка		ширхэг	pieces				0
Пальто	Overcoat	ширхэг	pieces				0
Алт, мөнгөн эдлэл	Jewellery	ширхэг	pieces		18		-18
Хөвөнтэй бээлий	Cotton mittens	хос	pairc				0
Цэвэр ус борлуулалт	Distribution water	мян/м3	thous.m3	117.6	188.6	140.4	-48.2
	Collection, purification and distribution water	мян/м3	thous.m3	77.4	80.1	97.8	17.7
Сувагжуулалт		мян/м3	thous.m3	77.4	80.1	97.8	17.7
Зуух, яндан, пийшин	oven, chimney	ширхэг	pieces	142	102	56	-46
Барилгын хаалга, цонх	Building door and windows	мян,м,кв	thous.m2	0.00			0.00
Архи, дарс	Alcohol drinks	мян, литр	thous.l	114.4	218.00	110.2	-107.8
Сонин	Newspaper	мхдх	min.pr.p				0.0
Ном товхимол	Book	мхдх	min.pr.p			2.0	2.0
Хүснэгт маягт	Charters	мхдх	min.pr.p	523.0			0.0
Бланк / бусад	Blank /others/	мян,ш	min.pieces			3.0	3.0
Дул, Эрчим хүч	Thermal energy	мян,г,кп	thous.Gcal	108.2	147.5	117.2	-30.3
Спорт хослол	Sports clothes	хос	pairc	50060	0	27059	27059
Эсгий	Felt	мян,м	thous.m				0.0
Угаасан ноос		тонн	tons				0.0
Сүү,сүүн бүтээгдэхүүн	Milk, milk products	мян,төг	thous.leg	868.0	4536.0	1831.2	-2704.8
Алт /кг /	Gold	кг	kg	933.4	1761.6	1895.3	133.7

Энэ сард аж үйлдвэрийн гол нэр төрлийн 28 бүтээгдэхүүнээс 11 нэрийн бүтээгдэхүүний үйлдвэрлэл өнгөрсөн оны мөн үеэс нэмэгдлээ. Нэр төрлөөр нь үзвэл гурил, тэжээл, сүлжмэл эдлэл, бүх төрлийн цамц, шорт, спорт хослол, сувагжуулалт, ном товхимол, бланк, зүсмэл материал, алт зэрэг бүтээгдэхүүний үйлдвэрлэл өсч, талх, нарийн боов, архи дарс, ундаа, сүү, сүүн бүтээгдэхүүн, монгол дээл, савхин болон эсгий гутал, эмэгтэй хослол, куртка, өмд, хэрэглээний мод, гэрийн хэрэглэл, алтан эдлэл, дулаан үйлдвэрлэлт, цэвэр ус борлуулалт, зуух яндан, зэрэг 17 нэрийн бүтээгдэхүүний үйлдвэрлэл буурав.

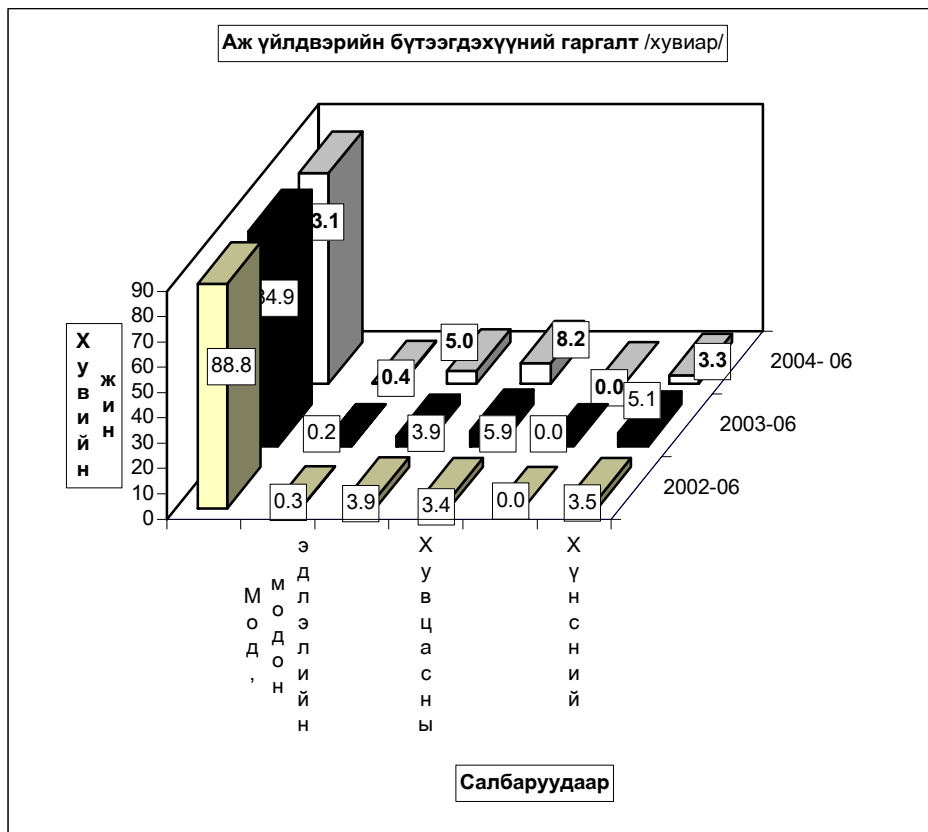

Аж үйлдвэрийн салбарын дүнгээр оны эхний 06 сард оны үнээр 29032,12 сая ₮-ийн бүтээгдэхүүн борлуулсан нь өнгөрсөн оны мөн үеийнхээс 20,0 хувь буюу 4838,09 сая ₮-өөр өсчээ. Оны эхний 06 сард модон эдлэл, алт болон дулааны борлуулалт өнгөрсөн оны мөн үеэс 11,3-22,9 хувь буюу 3,3 –5117,6 сая ₮-өөр өссөн нь нөлөөлжээ.

Оны үнээр нийт борлуулалтанд сумдын борлуулсан бүтээгдэхүүний эзлэх хувийн жинг зэрэгцүүлж үзэхэд алт борлуулалтыг оруулан тооцсноор Заамар, Зуунмод, Сэргэлэн сумд 3,22-91,32 (эдгээр сумдын борлуулалт 98,48) хувийг эзлэв.

Алтны борлуулалтыг оруулахгүйгээр тооцоход Зуунмод, Баянчандмань Батсүмбэр, Заамар, Цээл сумд 1,98-71,83 (эдгээр сумдын борлуулалт 82,48) хувийг эзлэв.

Энэ нь тус аймгийн нийт борлуулалтанд дулааны эрчим хүч болон архины үйлдвэрүүдийн борлуулалт илүү хувийн жинг эзэлж байгаатай холбоотой юм.

АЖ ҮЙЛДВЭРИЙН БОРЛУУЛСАН БҮТЭЭГДЭХҮҮН, оны үнээр, сая төг  
SOLD PRODUCTION OF INDUSTRY, at current price, mln tog

АЖ ҮЙЛДВЭРИЙН САЛБАР INDUSTRIAL SECTOR	2002 Vi	2003 Vi	2004 Vi	Дүнд эзлэх хувь Percentage share to total			2004% 2003%
				2002	2003	2004	
<b>Нийт дүн Total</b>	<b>16 150,92</b>	<b>24 194,03</b>	<b>29 032,12</b>	<b>100,0</b>	<b>100,0</b>	<b>100,0</b>	<b>120,0</b>
<b>Ашигт малтмал олборлолт mining and quarrying</b>	14 442,20	22 327,43	27 445,0	89,4	92,3	94,5	122,9
<b>Хүнсний бүтээгдэхүүн, ундаа үйлдвэрлэлт Manufacture of food products and beverages</b>	371,44	651,61	263,84	2,3	2,69	0,91	40,5
Сүү, сүүн бүтээгдэхүүн үйлдвэрлэлт Manufacture of dairy products	0,87	4,54	1,83	0,2	0,70	0,69	40,3
Үр тарианы гурил, цардуул, мальн тэжээл Manufacture of grain mill products, Starches, starch products, and prepared animal feeds	22,34	5,10	21,04	6,01	0,78	7,97	412,5
Хүнсний бусад бүтээгдэхүүний, үйлдвэрлэл Manufacture of other food products	53,09	44,27	26,46	14,29	6,79	10,03	59,8
Ундаа үйлдвэрлэл/сотууруулах ундаа ороод/ Manufacture of beverages	295,14	597,70	214,51	79,46	91,73	81,30	35,9
<b>Нэхмэлийн үйлдвэрлэл Manufacture of textiles</b>	1,90	2,67	4,74	0,01	0,01	0,02	177,5
<b>Хувцас үйлдвэрлэл, үслэг арьс боловсруулалт Manufacture of wearing apparel dressing and dyeing of fur</b>	492,37	494,92	450,29	3,05	2,05	1,55	91,0
<b>Арьс шир боловсруулах, ширэн эдлэл, гутал үйлдвэрлэл Tanning, dressing of leather, manufacture of luggage, handbags, saddlery hamees, footwear</b>	8,06	13,62	10,66	0,05	0,06	0,04	78,3
<b>Мод, модон эдлэл Manufacture of wood and wooden products</b>	11,45	29,46	32,80	0,07	0,12	0,11	111,3
<b>Нийтлэх, хэвлэх, дуу бичлэг хийх ажиллагаа Publishing, printing and reproduction of recorded media</b>	5,79	0,00	1,13	0,04	0,00	0,00	0,0
<b>Төмрийн үйлдвэрлэл Manufacture of basic metals</b>	2,76	2,82	1,15	0,02	0,01	0,00	40,8
<b>Цахилгаан, дулаан, уур үйлдвэрлэл Electricity, thermal energy, steam</b>	814,95	671,50	822,55	5,05	2,78	2,83	122,5

АЖ ҮЙЛДВЭРИЙН БҮТЭЭГДЭХҮҮНИЙ БОРЛУУЛАЛТ, оны үнээр  
SALES OF INDUSTRIAL PRODUCTION, at current price

/сумдаар/	Бүтэн 06 сарын гүйцэтгэл m In.tog			Дүнд эзлэх хувь Percentage share to total		
	2002 он	2003 он	2004 он	2002	2003	2004
	Алтанбулаг	10 700,0	14 930,3	12 980,0	0,07	0,06
Аргалант	894,0	21 802,0	19 297,3	0,01	0,09	0,07
Архуст	9 413,0	12 030,5	9 419,7	0,06	0,05	0,03
Батсүмбэр	58 134,5	178 698,9	40 180,4	0,36	0,74	0,14
Баян	4 597,7	4 425,5	5 387,5	0,03	0,02	0,02
Баяндэлгэр	14 558,8	17 543,4	8 956,0	0,09	0,07	0,03
Баянжаргалан	985,0	6 808,8	4 631,9	0,01	0,03	0,02
Баян-өнжүүл	11 664,1	2 636,0	3 677,7	0,07	0,01	0,01
Баянхангай	14 586,8	16 151,2	13 894,8	0,09	0,07	0,05
Баянцагаан		8 157,9	7 737,5		0,03	0,03
Баянцогт	19 225,8	19 263,3	14 588,6	0,12	0,08	0,05
Баянчандмань	49 007,4	117 953,5	64 491,6	0,30	0,49	0,22
Борнуур	44 051,0	22 120,0	10 010,0	0,27	0,09	0,03
Бүрэн	724,0	2 120,0	5 890,1	0,00	0,01	0,02
Дэлгэрхаан	1 828,6	2 477,6	4 560,9	0,01	0,01	0,02
Жаргалант	69 371,0	80 546,0	30 941,8	0,43	0,33	0,11
Заамар	14 148 597,8	21 434 956,2	26 513 374,5	87,60	88,60	91,32
Лүн	29 910,6	39 715,6	23 145,4	0,19	0,16	0,08
Мөнгөнморьт	12 175,5	65 116,5	19 450,5	0,08	0,27	0,07
Өндөрширээт	3 501,8	9 572,6	16 612,3	0,02	0,04	0,06
Сүмбэр	1 096,0	120,0	630,0	0,01	0,00	0,00
Сэргэлэн	324 135,0	869 216,6	935 549,2	2,01	3,59	3,22
Угтаал	13 895,1	27 360,7	45 019,9	0,09	0,11	0,16
Цээл	26 293,4	11 669,0	31 584,2	0,16	0,05	0,11
Эрдэнэ	10 342,9	11 830,6	15 654,8	0,06	0,05	0,05
Эрдэнэсант	25 979,9	30 108,5	30 914,4	0,16	0,12	0,11
Зуунмод	1 245 248,3	1 166 705,7	1 143 545,2	7,71	4,82	3,94
<b>Аймгийн дүн</b>	<b>16 150 918,0</b>	<b>24 194 036,9</b>	<b>29 032 126,2</b>	<b>100,0</b>	<b>100,0</b>	<b>100,0</b>

Аж үйлдвэрийн салбарт 2004 оны 6 сард нийт 2678 хүн ажиллаж бүтээмж 3511,9 мянган ₮ байгаа нь өнгөрсөн оны мөн үеэс 30.2, 2002 оноос 48.4 хувиар тус тус өсөв.

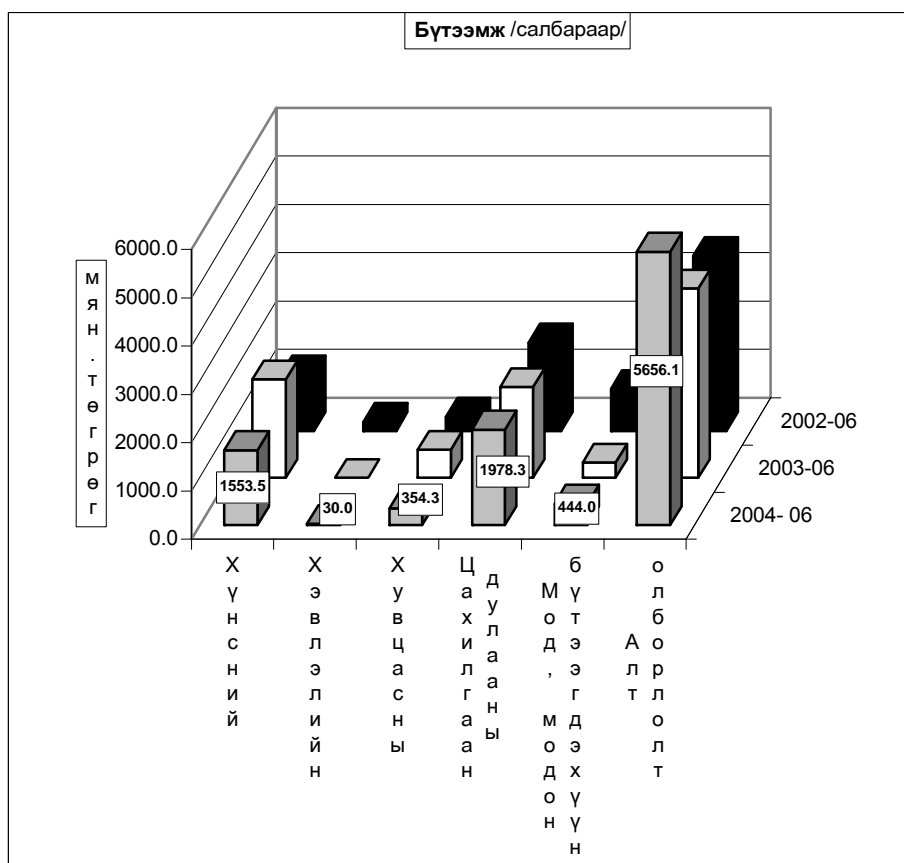
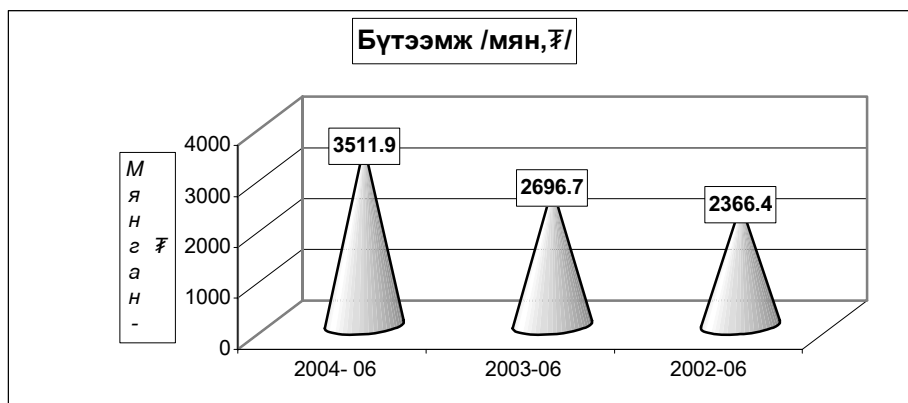

Ахуй үйлчилгээний байгууллагууд оны эхний 06 сард 185 цэгт 276 хүн ажиллаж, 63551,0 мянган ₮-ийн орлого үйлчилгээний ажил хийж 33449,0 мянган ₮-ийн зардал гаргаж 26253 хүнд үйлчилжээ. Нийт орлогын 31.5 хувь нь оёдол, 7,9 хувь нь гутал, 7,3 хувь нь модон эдлэл, 14.4 хувь нь тээврийн хэрэгслийн болон ахуйн техникийн засвар, 30,4 хувь нь үсчин гоо засал, гэрэл зураг, 5.1 хувь нь халуун усны, 3,4 хувь нь бусад үйлчилгээний орлого эзлэв.

Ахуйн үйлчилгээний газруудын орлогын гүйцэтгэлийг гол нэр төрлөөр үзүүлбэл:

сумд	Бүгд		Үүнээс											
			Оёдол		Гутал засвар		Ахуйн техникийн засвар		Үсчин, гоо засал		Гэрэл зураг		Халуун ус	
	Орлого	Үйлчлүүлсэн хүний тоо	Орлого	Үйлчлүүлсэн хүний тоо	Орлого	Үйлчлүүлсэн хүний тоо	Орлого	Үйлчлүүлсэн хүний тоо	Орлого	Үйлчлүүлсэн хүний тоо	Орлого	Үйлчлүүлсэн хүний тоо	Орлого	Үйлчлүүлсэн хүний тоо
АБ	596.0	569	35.0	30	112.0	75			149.0	164	218.0	188	82.0	112
АР	152.8	239							56.4	29	37.2	62	59.2	148
АТ	150.0	30	150.0	30										
БС	409.0	732			60.0	28			89.0	94	260.0	610		
БА	1,771.0	875	925.0	189	311.4	173			340.2	189	194.4	324		
БД	750.0	191	721.0	121					29.0	70				
БЖ	574.2	246	385.0	77	74.0	25			28.8	48	86.4	96		
БӨ	387.9	476							164.6	178	223.3	298		
БХ	2,707.0	836	791.0	142	158.0	137			88.0	59	65.0	116	45.0	106
БЦ	265.0	179	200.0	40					20.0	40	18.0	45	27.0	54
БТ	265.2	1,241	54.0	4					82.2	109	95.1	229	33.9	899
БЧ	2,427.2	715	222.0	108	30.0	26			186.0	185	42.2	76	58.0	50
БН	2,596.0	1,733	1,051.1	201	624.7	222			413.6	688	179.6	357	327.0	265
БҮ	276.3	425			86.7	62			122.4	136	67.2	227		
ДХ	826.4	316	335.0	49	223.0	19			110.4	87	158.0	161		
ЖА	2,280.0	1,880	515.0	93	183.0	26	102.0	20	890.0	1,065	270.0	279	320.0	397
ЗА	784.0	480	330.0	54	53.0	39			210.0	102	105.0	160	86.0	125
ЛҮ	4,019.0	829	1,516.8	137	282.0	92	77.0	12	183.0	155		107.0	254	
ММ	279.0	170	166.3	29					112.7	141				
ӨШ	110.1	133			40.0	35			28.6	26	41.5	72		
СҮ	174.0	271							76.0	46	42.0	82	56.0	143
СЭ	469.8	134	328.0	19					29.8	15	112.0	100		
УГ	516.6	152	95.0	19	75.0	17			12.8	16	9.8	8	36.0	74
ЦЭ	1,596.6	506	355.0	27					491.1	285	187.0	139	19.0	38
ЭР	4,559.5	2,564	2,695.0	131					455.0	184	389.0	384	66.0	1,850
ЭС	3,850.0	1,170	1,300.0	85	950.0	120			450.0	600	150.0	90	100.0	100
ЭМ	30,758.4	9,161	7,813.7	703	1,759.0	1,180	3,604.7	361	10,638.0	3,738	915.6	675	1,842.0	2,080
Дүн	63,551.0	26,253	19,983.9	2,288	5,021.8	2,276	3,783.7	393	15,456.6	8,449	3,866.3	4,778	3,264.1	6,695

## Алт олборлолт

Тус аймгийн нутаг дэвсгэр дээр үйл ажиллагаа явуулж алт олборлож байгаа 19 аж ахуйн нэгж оны эхний 06 сард бохир жингээр 2082,7, цэвэр жингээр 1895,3 кг алт тушааж 27444,96 сая ₮-ийн борлуулалт хийсэн нь өмнөх оны мөн үеэс олборлож тушаасан алт 133,7 кг буюу 5117,6 сая ₮-өөр өсөв. 06-р сарын байдлаар 1 грамм алтны дундаж үнэ 14480,92 ₮ байгаа нь өмнөх оны мөн үеэс 1806,4 ₮-өөр өсч, өмнөх сараас 192,95 ₮-өөр буурчээ. Өмнөх сараас 1 грамм алтны үнэ буурсан боловч өмнөх сарын бууралтаас 510 ₮-өөр өсчээ.

Алт олборлолтыг аж ахуйн нэгжийн хариуцлагын хэлбэрээр үзүүлбэл:

	Улсад тушаасан алт /кг/			2004-06 2003-06	Улсад тушаасан алт /мян.төг/			1 грамм алтны үнэ			2003 оноос зөрүү /+,-/	
	2002-06	2003-06	2004-06		2002-06	2003-06	2004-06	2002-06	2003-06	2004-06	олборлосон алт /кг/	1 грамм-ын үнэ /төг.мөн/
УҮГ	10.4	26.4	15.1	57.1	115,900.0	336,850.0	222,865.5	11,144.23	12,759.47	14,778.88	11.3	2,019.4
ХК	142.1	97.3	0.0	0.0	1,590,400.0	1,244,270.6	0.0	11,192.12	12,787.98	0.00	97.3	12,788.0
ХХК	1,164.9	1,637.9	1,880.2	114.8	12,735,900.0	20,746,308.9	27,222,094.8	10,933.04	12,666.41	14,478.53	242.3	1,812.1
ДҮН	1,317.4	1,761.6	1,895.3	107.6	14,442,200.0	22,327,429.5	27,444,960.3	10,962.65	12,674.52	14,480.92	133.7	1,806.4

### Алтны үйлдвэрлэлт-кг

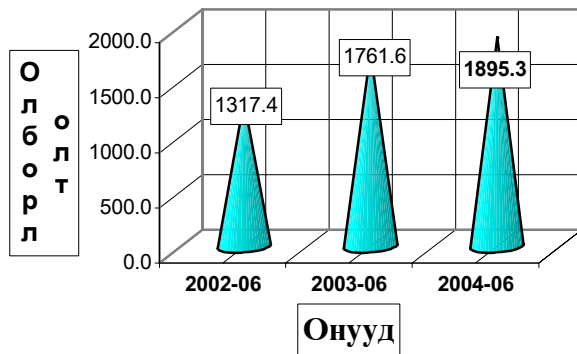

### Нэг грамм алтны үнэ - ₮-өөр

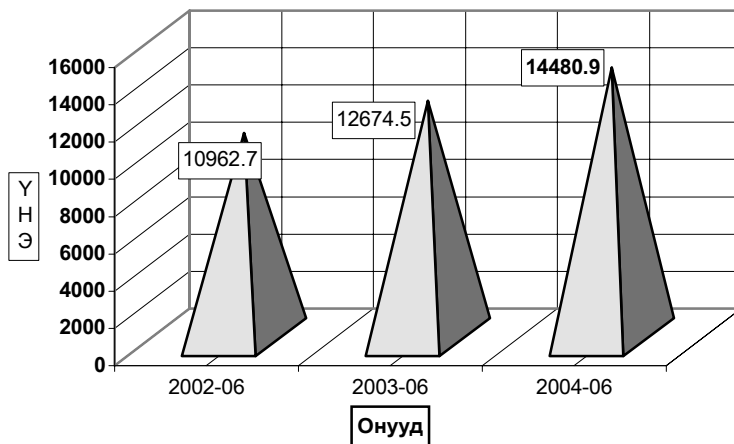



# Барилга



2004 оны эхний хагас жилд барилгын салбарын 12 аж ахуйн нэгж 537,1 сая ₮-ийн барилга угсралт, засварын ажил гүйцэтгэсний 64,2 хувь нь төрийн, 35,8 хувь нь хувийн өмчит барилгын компаниуд гүйцэтгэжээ.

(оны үнээр-мян.төг ) (at current prices -thous.tog)	Бүтэн 06 сар -In first 06 months					
	1999	2000	2001	2002	2003	2004
<b>Барилга угсралт, засварын ажил-бүгд</b>	261077.6	323121.5	410344.9	235952.4	685075.8	<b>537129.9</b>
Construction and repair - total						
үүнээс-барилга угсралтын ажил of which - construction	247211.9	221394.3	137174.6	69285.8	152804.0	<b>107971.4</b>

(мян.төг -thous.tog)	2003 онд		
	Гүйцэтгэсэн аж ахуйн нэгжүүд Done by units		
	Бүгд	Төрийн	Хувийн ба хувьцаат
		govern-ment	private @ privatized
<b>Барилга угсралт, засварын ажил-бүгд</b>	<b>537129.9</b>	344923.4	192206.5
Construction and repair- total			
үүнээс-барилга угсралтын ажил of which - construction	<b>107971.4</b>	40764.9	67206.5

Объектын нэр-мян.төг	2004 оны гүйцэтгэл-Done by of 2004 year		Ашиглалтад орсон хүч чадал
	Жилийн эхнээс In first of beginning year	06 сард lune	
Арвай хээр-Ховдын 17,6 км зам	40764.9	30397.3	17,6 км
Дорноговь худга засвар	40000.0	20000.0	
УБ. 1000 шугамын дулаалга	8000.0		5 км
Алтанбулаг усны хайгуул	9741.7		240,5 м сун
Алтанбулаг усны хайгуул	9464.8	9464.8	172,1 м сун
УБ-Мандалговь замын засвар арчлалт	141716.2	57916.7	260 км
Налайх-Тэрэлжийн замын засвар арчлалт	6438.9		
УБ-Өндөрхааны замын засвар арчлалт	16182.5		168 км
Угтаалын модон гүүр	13641.5		18 м
Алтанбулагийн модон гүүрийн засвар	8411.8	8411.8	90 м
Улаанбаатар- Зуунмод зам засвар арчлалт	4215.9	4215.9	4 км
Зуунмод хотын төвийн зам засвар	39378.2	39378.2	0,52 км
Батсүмбарийн модон гүүрийн засвар	6493.8	6493.8	
Мөнгөнмортын модон гүүрийн засвар	7598.0	7598.0	
Даланзадгад-Цогт-овоо Гашуун сүхэйт	5659.6	5659.6	
Ногоон довын ШХ, Багануур ТХЦ-ийн барилга	25000.0	25000.0	
Мандалговь-Даланзадгадын зам	8700.0	8700.0	
Лун сумын дотуур байрны засвар	6300.0	4300.0	
Заамарын халуун усны засвар	2300.0	2300.0	
Захиргааны дээврийн засвар	24000.0	15300.0	
Баянчандмань сумын цэцэрлэгийн засвар	5500.0		680.0
Баянжаргалан сумын цэцэрлэгийн засвар	7700.0		
Өндөрширээтийн соёлын төвийн засвар	6510.0	6510.0	
Баянцагаан сумын эмнэлэгийн засвар	8300.0		
Бүрэн сумын цэцэрлэгийн засвар	8600.0		
Баянхангай сумын цэцэрлэгийн засвар	4000.0		
Баян сумын сургуулийн дээврийн засвар	5640.0		1620 м²
Зуунмод сумын Дэгдэхэй цэцэрлэгийн дээврийн засвар	2240.0		577 м²
Баян сумын өвсний фондын засвар	9660.0		676 м²
Зуунмод чийрэгжүүлэлтийн төвийн засвар	3700.0		
Сүмбэр сумын дотуур байрны засвар	6500.0	6500.0	
Сэргэлэн сум хүн эмнэлэгийн цахилгааны засвар	3200.0		
Архуст сумын эмнэлэгийн зуухны засвар	8000.0		
Архуст сумын сургуулийн зуухны засвар	1800.0		
Дэлгэрхаан сумын цэцэрлэгийн засвар	3000.0		
Баян-өнжүүл сумын 2 хүний халуун усны засвар	3000.0	3000.0	
Баян сумын хүн эмнэлэгийн засвар	4550.0	4550.0	

**Барилга угсралт, засварын ажлын гүйцэтгэл, барилга байгууламжийн төрлөөр**

		Бүтэн 06 сар		
		2002 он	2003 он	2004 он
(мянган-төгрөг)				
I. Шинэ барилга, өргөтгөл, шинэчлэл - бүгд		69285,8	152804,9	107971,4
ү	Орон сууцны барилга	а. Бүгд үүнээс-угсармал		
	бус барилга	б. Худалдаа, үйлчилгээний		8000,0
н	Инженерийн барилга байгууламж	в. Үйлдвэрийн	20000,9	
		г. Бусад (контор, агуулах, гарааж, бусад)		
э	Инженерийн барилга байгууламж	д. Эрчим хүчний	121264,9	40764,9
		е. Холбооны		
с	Инженерийн барилга байгууламж	в. Авто зам	6739,1	59206,5
		г. Гүүр, гүүрэн гарц	4800,0	
II. Засвар - бүгд		166666,6	532271,8	429158,5
III. Барилга угсралт, засварын - бүгд		235952,4	685078,8	537129,9
Ажиллагсад	бүгд	тоо	255	337
		цалингийн сан	33461,2	58221,2
үүнээс	инженер техникийн ажилтан	тоо	199	276
		цалингийн сан	28939,9	52413,6
үүнээс	мэргэжлийн ажилчид	тоо	16	33
		цалингийн сан	125	362

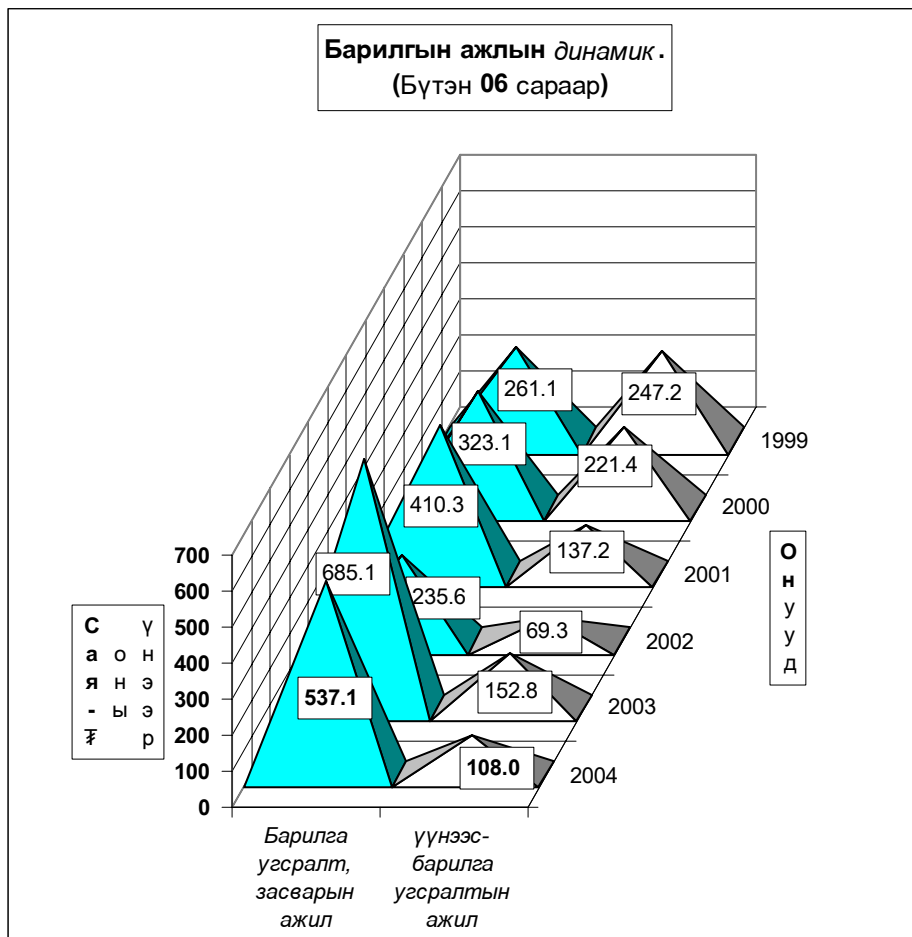



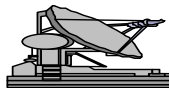

# Тээвэр, Холбоо

2004 оны эхний 6 сард авто тээврээр үйлчилгээ хийдэг Компани, Хоршоо, хувиараа хөдөлмөр эрхлэгчид 116,4 мянган-тонн ачаа, 7686,9 мян-тонн-км, 204,0 мян-хүнд үйлчлэн 13634,0 мян-хүн-км-ийн ажил үйлчилгээ гүйцэтгэсэн нь өмнөх оны мөн үеийнхээс 5548,8 мян-тн-км, 6912,7 мян-хүн-км-ийн ажил тус тус илүү гүйцэтгэж, үйлчлүүлсэн хүний тоо 93.2 мянган хүнээр нэмэгдлээ.

## Тээвэр - Transport.

Тээврийн үзүүлэлтүүд <i>Transport indicators</i>	Хэмжих нэгж	2002	2003	2004	2004 / 2003%	
		VI	VI	VI	тоогоор	хувиар
Тээсэн ачаа - Бүгд <i>Carried freight-total</i>	мян-тонн thous-tons	83.5	68.4	116.4	48.0	170.2%
Ачаа эргэлт - Бүгд <i>Freight turnover-total</i>	мян-тн-км thous-tons-km	3371.2	2138.1	7686.9	5548.8	359.5%
Зорчигчид - Бүгд <i>Passengers -total</i>	мян-хүн thous-persons	75.9	110.8	204.0	93.2	184.1%
Зорчигч эргэлт - Бүгд <i>Passenger turnover -total</i>	мян-х-км thous pass-km	5195.0	6721.3	13634.0	6912.7	202.8%

Сумдын тээврийн үйлчилгээ эрхэлдэг  
аж ахуйн нэгж, хувь хүмүүсийн  
2004 оны II улирлын мэдээ

	Ачаа эргэлт мян-т-км	Тээсэн ачаа мян-тн	Зорчигч эргэлт мя-х-км	Тээсэн зорчигч мян-х
Алтанбулаг	22.0	1.8	0.8	0.01
Аргалант	18.6	0.4		
Архуст	5.4	0.01	720.0	0.14
Батсүмбэр				
Баян				
Баяндэлгэр			95.2	1.20
Баянжаргалан	1.4	0.01	8.7	0.2
Баянөнжүүл	52.9	1.2	28.0	1.2
Баянхангай			210.3	1.0
Баянцагаан				
Баянцогт	70.1	0.7	68.8	0.7
Баянчандмань			718.0	5.7
Борнуур	75.0	0.1	405.0	5.4
Бүрэн	92.0	0.02	49.5	1.30
Дэлгэрхаан			248.0	0.4
Жаргалант	42.1	0.7	306.2	1.5
Заамар			1224.0	6.8
Лүн	32.6	0.5	12.2	0.9
Мөнгөнморьт			21.7	0.8
Өндөрширээт	56.0	0.2		0.1
Сүмбэр	1.8	0.10		
Сэргэлэн			0.4	0.2
Угтаал	179.2	0.50	108.0	1.5
Цээл	86.2	2.0	243.1	1.30
Эрдэнэ	31.2	0.5	115.2	0.7
Эрдэнэсант	84.0	0.3	633.6	2.9
Зуун мод	6518.5	90.9	8020.8	168.0
<b>Аймгийн дүн</b>	<b>7369.0</b>	<b>99.9</b>	<b>13237.5</b>	<b>201.9</b>

## Холбоо.

Холбоо ашиглалтын орлого оны эхний 6 сард 161205,2 мянган ₮ болж, үүнээс хүн амаас орсон орлого 82669,2 мянган ₮ болж, өмнөх оны мөн үетэй харьцуулахад 3,8 хувь буюу 5,9 сая ₮-ээр өслөө.

Шуудан холбооны албаны үйлчилгээний орлого 19342,9 мянган ₮ болж, нийт орлогын 89,6 хувь нь хүн амд үйлчилсэний орлого байна. Нийт орлогын 10,4 хувийг албан бичгийн, 18,9 хувийг зорчигчдын, 43,1 хувийг хэвлэлийн шимтгэлийн орлого эзлэв.

Тус аймаг дахь Мобиком-ийн салбар 151376,2 мянган ₮-ийн үйлчилгээ хийж, нийт 2498 хэрэглэгч Мобикарт эзэмшигч болсон нь 2003 оны эцсээс 660 хэрэглэгчээр нэмэгдлээ.

Од кабелийн (Би-Ти-Жи ХХК ) телевиз 3800,0 мянган ₮-ийн үйлчилгээ явуулж, КаТВ-ийн цэгийн тоо 360 байгаагийн 358 нь айл өрхийнх байна.

**Холбооны үндсэн үзүүлэлт. Эхний 6 сар**  
**MAIN INDICATORS OF COMMUNICATION, in first 6 months**

Үзүүлэлтүүд <i>Indicators</i>	2002 он	2003 он	2004 он	<u>2004</u> 2003
<b>Нийт орлого мян-төг</b> Total revenue, at current prices thous tog	127868,3	155292,6	161205,2	103,8%
үүнээс - хүн амын	56500,1	61590,0	82669,2	134,2%
Телефон цэг тоогоор <i>Number of telephones, to</i>	1 793	1 788	1 908	106,7%
үүнээс: айл өрхийн	0	0	1262	0,0%
<b>Шуудангийн орлого</b> <i>Postal service company</i>	18 742,7	19 375,9	19 342,9	99,8%
үүнээс - хүн амын <i>Of which: from population</i>	15 452,9	16999,5	17331,5	102,0%

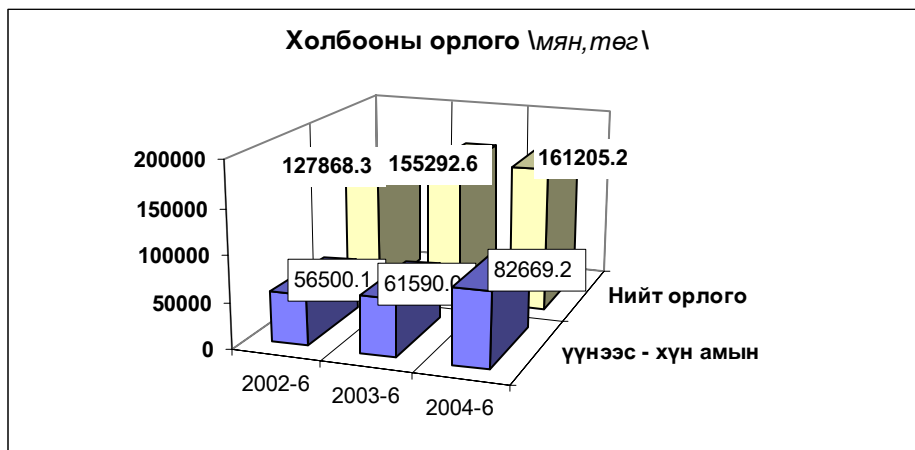

**Шуудан холбооны үндсэн үзүүлэлт. Эхний 6 сар**  
**MAIN INDICATORS OF COMMUNICATION, in first 6 months**

Үзүүлэлт	Хэлбэр	2003-06	2004 оны эхний 6 сар			2004 2003%
			төл	гүй	ТБ%	
Гарах захидал	Гадаадад	191	256	198	77.3	103.7
	Дотоодод	710	1923	556	28.9	78.3
Албан бичиг	Гадаадад	1	6	0	0.0	0.0
	Дотоодод	2914	3403	2785	81.8	95.6
Гарах илгээлт	Гадаад	32	46	56	121.7	175.0
	Дотоод	3	8	4	50.0	133.3
Гарах Буухиа	Гадаад	1	12	1	8.3	
	Дотоод		0	0		
Хэвлэл захиалга (мян-шир)		95.3	210.0	77.6	37.0	81.4
Гардуулалт (тоо)		20	10	0	0.0	0.0
Зорчигчид (хүн)		2802	3770	3309	87.8	118.1

**Холбооны салбаруудын орлого, эхний 6 сар**  
**REVENUE COMMUNICATION, by location, in first 6 months**

	Нийт орлого (мян, төг)			2004-6%
	Дүн Total thous tog	Үүнээс: хүн амын		2003-6
		орлого	хувийн жин	
Алтанбулаг	1511.3	967.9	64.0%	102.2
Аргалант	1248.7	475.7	38.1%	108.5
Баян	1491.2	503.4	33.8%	87.1
Баянжаргалан	1368.0	882.5	64.5%	108.6
Баян-Өнжүүл	1367.4	778.3	56.9%	83.7
Баянхангай	1406.0	492.1	35.0%	100.4
Баянцагаан	1554.1	723.3	46.5%	133.5
Баянцогт	1675.9	1033.3	61.7%	111.3
Баянчандмань	4835.1	2967.2	61.4%	124.0
Борнуур	2797.7	1694.2	60.6%	131.6
Бүрэн	1843.5	1246.6	67.6%	199.9
Дэлгэрхаан	1312.6	626.3	47.7%	153.7
Жаргалант	2269.2	1427.4	62.9%	86.9
Заамар	2968.8	1780.5	60.0%	171.3
Лүн	5674.4	4025.7	70.9%	98.1
Өндөрширээт	1847.9	1188.9	64.3%	123.7
Сэргэлэн	823.1	223.7	27.2%	65.5
Угтаал	1469.3	726.0	49.4%	78.9
Цээл	2575.6	2093.8	81.3%	93.8
Эрдэнэсант	2329.5	1605.5	68.9%	110.9
ЗМ, Хот хооронд	118835.9	57206.9	48.1%	101.9
<b>Аймгийн дүн</b>	<b>161205.2</b>	<b>82669.2</b>	<b>51.3%</b>	<b>103.8</b>

### 1.Соёл.

Урлаг, соёлын (Театр, киноны хүрээлэн, Музей) байгууллагууд 13,1 мянган хүнд үйлчилсэн нь өмнөх оны мөн үеэс 9,0 хувиар буурч, 6504,6 мянган төгрөгийн орлого орууллаа.

Соёл урлагийн байгууллагуудын үндсэн  
үзүүлэлтүүдийн биелэлтийг үзүүлбэл<sup>А</sup>

	2002	2003	2004	2004/ 2003	
	VI	VI	VI	тоогоор	хувиар
Соёл урлагаар үйлчлүүлэгчид (үзэгч)-ийн Дүн (мян-хүн)	12,1	14,4	13,1	-1,3	91,0%
үүнээс: - ХЖХүрээлэнгийн	7,3	5,6	5,4	-0,2	96,4%
- Музейн	4,8	8,8	7,7	-1,1	87,5%
Соёлын байгууллагын орлого Бүгд (мян, төгрөг)	6347,1	6396,7	6504,6	107,9	101,7%
үүнээс: - ХЖХүрээлэнгийн	5350,5	3435,0	3257,7	-177,3	94,8%
үүнээс үзвэрийн	4150,5	3435,0	3257,7	-177,3	0,0%
- Музейн орлого бүгд	996,6	2961,7	3246,9	285,2	109,6%
үүнээс үзвэрийн	996,6	2961,7	3246,9	285,2	109,6%

### 2.Эрүүл мэнд.

Оны эхний 6 сард 8280 өвчтөн эмнэлэгт хэвтэн эмчлэгдэн гарсан нь нэг өвчтөнд дунджаар 9,7 ор хоног ногдов.

Хувийн эмнэлгүүдээр 637 хүн, хувийн эмийн 4 сангаар хөдөлмөрчид 5216,3 мянган ₮-ийн үйлчилгээ хийлгэлээ.

Эрүүл мэндийн байгууллагын мэдээгээр оны эхний 6 сард 376 хүүхэд мэндэлсэн нь 2002 оны мөн үеэс 99 хүүхдээр, 2003 оныхоос 41 хүүхдээр тус тус буурлаа.

**Төрөлт, эндсэн эх, хүүхдийн тоо.**

(эхний 6 сар)

NUMBER OF BIRTHS, MATERNAL AND CHILD DEATH (In the first 6 months)

	2002	2003	2004	04-6-30
	6-30	6-30	6-30	03-6-30
Амаржсан эх (Number of mothers delivered child)	477	418	371	88,8%
Амьд төрсөн хүүхэд Live births	475	417	376	90,2%
Төрөхийн улмаас эндсэн эх Maternal deaths	0	1	0	0,0%
1 хүртэлх насандаа эндсэн хүүхэд Infant mortality	11	7	14	200,0%
1-4 хүртэлх насандаа эндсэн хүүхэд Child mortality ( aged 1-4 )	3	3	2	66,7%

Он гарсаар амьд төрсөн 1000 хүүхэд тутмаас 37,2 нь эндсэн нь өнгөрсөн оны мөн үеэс 117,6 хувиар өсч, 1 хүртэл насандаа нас барсан хүүхдийн тоо өмнөх оны мөн үеийнхээс 2,0 дахин өслөө.



**Нас барсан хүүхдийн тоо** (Эхний 6 сар)  
**INFANT MORTALITY** In the First 6 months

	2003 оны бүтэн 6 сар			2004 оны бүтэн 6 сар		
	0-16 насны бүгд	ү ү н э э с		0-16 насны бүгд	ү ү н э э с	
		хүртэл	1-4 насны		хүртэл	1-4 насны
Алтанбулаг						
Аргалант						
Архуст	1		1			
Батсүмбэр						
Баян				1		1
Баяндэлгэр						
Баянжаргалан				1		1
Баян-Өнжүүл						
Баянхангай	1		1			
Баянцагаан				1		1
Баянцогт						
Баянчандмань				1		1
Борнуур						
Бүрэн						
Дэлгэрхаан				1		1
Жаргалант	4		3	1		1
Заамар	1			1		
Лүн						
Мөнгөнморьт						
Өндөрширээт						
Сүмбэр						
Сэргэлэн						
Угтаал						
Цээл				1		1
Эрдэнэ	1		1			
Эрдэнэсант	1			1		
Зуунмод	1		1	9		9
<b>Аймгийн дүн</b>	<b>10</b>	<b>7</b>	<b>3</b>	<b>16</b>	<b>14</b>	<b>2</b>

Эмнэлгийн мэдээгээр 228 хүн нас барсан нь өнгөрсөн оны мөн

үетэй харьцуулахад 10,2 хувиар буурч, нас барсан хүний 18,4 хувь буюу 42 нь эмнэлэгт нас баржээ.

**Нас барсан хүний тоо**  
**INFANT MORTALITY** In the first 6 months

	2003 оны бүтэн 6 сар		2004 оны бүтэн 6 сар		Оны эхнээс 1000 хүнд ногдох нас баралт		
	Нас барсан	үүнээс эмнэлэгт	Нас барсан	үүнээс эмнэлэгт	2002	2003	2004
	Бүгд		Бүгд				
Алтанбулаг	7	1	7		2.3	2.1	2.2
Аргалант	1		1		3.1	0.5	0.5
Архуст	2		4	4	1.0	1.0	2.1
Батсүмбэр	17	1	20	3	3.1	2.6	3.2
Баян	9	1	11	1	3.2	4.1	5.4
Баяндэлгэр	7		1		1.9	4.3	0.7
Баянжаргалан	8	1	2	1	2.8	4.5	1.2
Баян-Өнжүүл	6	1	3		2.6	2.1	1.1
Баянхангай	4	1	1		2.5	2.6	0.7
Баянцагаан	8	1	7		2.1	3.1	2.9
Баянцогт			1		1.4	0.0	0.5
Баянчандмань	15	1	9	2	1.8	4.5	2.7
Борнуур	5	4	5	1	0.7	1.1	1.1
Бүрэн	3	2	8	2	1.4	0.8	2.3
Дэлгэрхаан	3		4		3.3	1.2	1.8
Жаргалант	23	4	21	3	2.0	3.7	3.5
Заамар	14	4	6	2	1.4	2.6	1.0
Лүн	7		5	1	2.2	2.3	1.7
Мөнгөнморьт	8	3	9		1.8	3.6	4.2
Өндөрширээт	3	1	1		4.6	1.3	0.5
Сүмбэр	5		2		3.9	2.5	1.2
Сэргэлэн	1	1	1		0.9	0.5	0.5
Угтаал	7	1	7		2.4	2.3	2.5
Цээл	8	3	8	3	0.6	2.3	2.7
Эрдэнэ	14	4	8		3.9	4.0	2.3
Эрдэнэсант	15	2	13	1	1.4	2.6	2.4
Зуунмод	54	11	63	18	4.0	3.7	4.3
<b>Аймгийн дүн</b>	<b>254</b>	<b>48</b>	<b>228</b>	<b>42</b>	<b>2.4</b>	<b>2.6</b>	<b>2.5</b>

Халдварт өвчнөөр 442 хүн өвчилсөн нь өмнөх оны мөн үеийн үеийнхээс 0,2 хувиар өсч, Мөөгөнцөр, Ёлом, Салхин цэцэг, Цусан суулга, Гахай хавдар, хамуу зэрэг өвчнөөр өвчлөгчид өмнөх оны мөн үеэс 125,0- 25,0 хувиар өслөө. Бүрэн, Эрдэнэсант, Баянчандмань, Зуунмод, Мөнгөнморьт, Сүмбэр зэрэг сумдад өвчлөл, ялангуяа халдварт шар,салхин цэцэг, гэдэсний өвчин харьцангуй их, Зуунмод суманд халдварт шар, салхинцэцэг, Зуунмод, Бүрэн, Батсүмбэр, Цээл, Лүн сумдад шар өвчин, Зуунмод, Аргалант, Сүмбэр сумдад сүрьеэ өвчлөл нэлээд гарлаа.

**Халдварт өвчнөөр өвчлөгчдийн тоо**  
**NUMBER OF INFECTIOUS DISEASE CASES**

		2002 - 6 - 30		2003 - 6 - 30		2003 - 6 - 30		04-06-30
		тоо	хувийн жин	тоо	хувийн жин	тоо	хувийн жин	03-06-30
<b>БҮГД / TOTAL /</b>		<b>625</b>	<b>100.0%</b>	<b>441</b>	<b>100.0%</b>	<b>442</b>	<b>100.0%</b>	<b>100.2%</b>
Y	<i>Вирус гепатит</i> Viral hepatitis	157	25.1%	66	15.0%	36	8.1%	54.5%
	<i>Халдварт мэнэн</i> Bacterial meningitis	4	0.6%	2	0.5%	0	0.0%	0.0%
Y	<i>Улаан бурхан</i> Measles	30	4.8%	1	0.2%	0	0.0%	0.0%
	<i>Гэхэд хөвдөр</i> Mumps	141	22.6%	2	0.5%	3	0.7%	150.0%
H	<i>Салхин цэцэг</i> Chickenpox	37	5.9%	34	7.7%	66	14.9%	194.1%
	<i>Сальмонеллэ</i> Salmonella enteritis	1	0.2%	0	0.0%	4	0.9%	0.0%
D	<i>Цусан суулга</i> Dysentery	32	5.1%	14	3.2%	24	5.4%	171.4%
	<i>Балнао</i> Typhoid fever	0	0.0%	0	0.0%	5	1.1%	0.0%
D	<i>Елом</i> Yolom	1	0.2%	1	0.2%	2	0.5%	0.0%
	<i>Сурьез</i> Tuberculosis	62	9.9%	91	20.6%	81	18.3%	89.0%
S	<i>Тэмбүү</i> Syphilis	30	4.8%	8	1.8%	5	1.1%	62.5%
	<i>Заг хүйтэн</i> Gonorrhoea	60	9.6%	30	6.8%	13	2.9%	43.3%
C	<i>Трихомениаз</i>	40	6.4%	89	20.2%	30	6.8%	33.7%
	<i>Бруцеллэ</i> Brucellosis	25	4.0%	35	7.9%	24	5.4%	68.6%
C	<i>Хамуу</i> Scabies	1	0.2%	4	0.9%	5	1.1%	125.0%
	<i>Бусад</i> Other	4	0.6%	64	14.5%	144	32.6%	225.0%

**Халдварт өвчнөөр өвчлөгчдийн тоо ( Сумд )** (Бүтэн 6 сар)  
**NUMBER OF INFECTIOUS DISEASE CASES ( By SOMs ) In the first 6 months**

	2003 он			2004 он			2004 он % 2003 он
	Бүгд Total	үүнээс		Бүгд Total	үүнээс		
		гепатит hepatitis	мэнэн meningitis		гепатит hepatitis	мэнэн meningitis	
Алтанбулаг	7	3		2			28,6%
Аргалант	19						
Архуст	3	3		1			33,3%
Батсүмбэр	16	8		10	3		62,5%
Баян	16	3		5			31,3%
Баяндэлгэр							
Баянжаргалан	4			2			50,0%
Баян-Өнжүүл	8			4	1		50,0%
Баянхангай	1						
Баянцагаан	23	4		8			34,8%
Баянцогт	6			3			50,0%
Баянчандмань	7			13	1		185,7%
Борнуур	18	12		5			27,8%
Бүрэн	4	2		14	7		350,0%
Дэлгэрхаан							
Жаргалант	15			5			33,3%
Заамар	23	3		6	1		26,1%
Лүн	17	2		6	2		35,3%
Мөнгөнморьт	2			3			150,0%
Өндөрширээт	11			1			
Сүмбэр	4	1		5			125,0%
Сэргэлэн	10	2		9	1		90,0%
Угтаал	6	5		4			66,7%
Цээл	18	4		7	2		38,9%
Эрдэнэ	19	1		5	2		26,3%
Эрдэнэсант	4			10	1		250,0%
Зуунмод	180	13		314	15		174,4%
<b>Аймгийн дүн</b>	<b>441</b>	<b>66</b>		<b>442</b>	<b>36</b>		<b>100,2%</b>

**Халдварт өвчнөөр өвчлөгчдийн тоо ( Сумдаар )** (Бүтэн 5 сар )  
**NUMBER OF INFECTIOUS DISEASE CASES ( By SOMS )** In the first 5 months

	Бүгд Total	Б ү г д э с												
		Вируст гепатит viral hepatitis	Халдварт мэнин bacterial meningitis	Салхин цацэг chicken- pox	Цусан суулга dysenter	Гэхай хавдар mumps	Гадас- ний өөчин	Елом yolom	Сүрьеэ tuber- culosis	Бруцеллэ brucel- liosis	Тамбуй syphilis	Хүйтэн qanor- rhoea	Трихомо- наа, trich- omoniasis	Бусад өвчлөл other
Алтанбулаг	2												1	1
Аргалант														
Архуст	1												1	
Батсүмбэр	8	3											4	1
Баян	6												3	
Баяндэлгэр	1													1
Баянжаргалан	2													2
Баян-Өнжүүл	4	1												2
Баянхангай														
Баянцагаан	8				1								1	5
Баянцогт	3												3	
Баянчандмань	13	1		2									7	1
Борнуур	5												5	
Бүрэн	14	7											2	2
Дэлгэрхаан														
Жаргалант	5												5	
Заамар	6	1											2	1
Лун	6	2											4	
Мөнгөнморьт	3				1								1	1
Өндөрширээт	1												1	
Сүмбэр	5												3	1
Сэргэлэн	9	1											2	3
Угтаал	4												4	
Цээл	7	2											5	
Эрдэнэ	5	2											4	
Эрдэнэсант	10	1											4	2
Зуунмод	314	15		64	20	3	9	2	20	14	5	10	24	128
<b>Аймгийн дүн</b>	<b>442</b>	<b>36</b>		<b>66</b>	<b>24</b>	<b>3</b>	<b>9</b>	<b>2</b>	<b>81</b>	<b>24</b>	<b>5</b>	<b>13</b>	<b>30</b>	<b>149</b>
<i>Нийт өвчлөлд эзлэх хувь</i>	100,0	8,14		14,93	5,43	0,68	2,04	0,45	18,33	5,43	1,13	2,94	6,79	33,71

Оны эхний 6 сард нийт гарсан халдварт өвчлөлд халдварт шар 8,14%, Сүрьеэ 18,13%, салхин цэцэг 14,93%, Бруцеллэ 5,43%, Цусан суулга 5,43%, бэлгийн замын өвчнүүд 9,50%-ийг эзлэн, 10000 хүнд ногдох өвчлөл аймгийн дундаж 48 байгаа бол: Зуунмод суманд 213, Сэргэлэнд 45, Бүрэнд 41, Баянчандманьд 39, Баянцагаанд 33 ногдлоо.

10000 хүн тутмаас халдварт өвчнөөр өвчлөгчид  
**INFECTIOUS DISEASES PER 10000 POPULATION**  
 (Бүтэн 6 сар ) In the first 6 months

Сумдаар ( By-Soms )	2002	2003	2004	вируст гепатит Viral hepatitis		
				2002	2003	2004
Алтанбулаг	20	21	6	9	9	
Аргалант	150	100				
Архуст	5	15	5		15	
Батсүмбэр	23	24	16	5	12	5
Баян	156	72	25	5	14	
Баяндэлгэр	19				13	
Баянжаргалан	51	23	12		45	
Баян-Өнжүүл	97	29	15		67	4
Баянхангай	19	7			6	
Баянцагаан	67	88	33		36	15
Баянцогт	50	28	15		9	
Баянчандмань	27	21	39		12	3
Борнуур	7	40	11			27
Бүрэн	11	11	41			5
Дэлгэрхаан	12					20
Жаргалант	20	24	8		13	
Заамар	66	42	10		43	2
Лун	66	56	21		37	7
Мөнгөнморьт	37	9	14		37	
Өндөрширээт	8	47	5			
Сүмбэр	17	20	29		6	5
Сэргэлэн	41	48	45		18	10
Угтаал	47	19	14		27	16
Цээл	39	51	23		18	11
Эрдэнэ	3	54	14			3
Эрдэнэсант	10	7	19		7	6
Зуунмод	219	124	213		21	9
<b>Аймгийн дүн</b>	<b>65</b>	<b>46</b>	<b>48</b>	<b>16</b>	<b>7</b>	<b>4</b>



Эмнэлэг, хяналтын зарим үйл ажиллагаа ( Сумдаар )

	Эмнэл- гийн үзлэг бүгд	In the first 6 months										Халд- варт бус өвчлөл бүгд			
		ү ү н э э с		Хянал- танд бай- гаа жир- мэсэн бүгд	шинээр хянал- танд авсан	ү ү н э э с		Төрөх- ийн хүндрэл бүгд	ү ү н э э с				Төрөх- ийн өмнөх байранд амарсан эх	Ор хоног нь	
		урьд- чилан сэргий- лэх	идэвх- тэй хяналт			эхний 3 сар- тайд	4-6 сар- тай		жирэмс- ний	төрөх үеийн	төрс- ний дараахь				
Алтанбулаг	3728	1802	226	16	30	22	8	1			1		6	72	255
Аргалант	2066	1013	64	5	5	5							1	5	33
Архуст	804	322	5	8	8	6	2						1	9	83
Батсүмбэр	2602	181	354	50	54	34	20	4	1	3			15	93	266
Баян	2377	1595	4	8	18	16							12	149	20
Баяндэлгэр	2591	1509	55	6	6	4	2						3	42	73
Баянжаргалан	1602	907	66	9	20	18	2						9	61	184
Баян-Өнжүүл	4093	1372	968	11	14	12	2						16	155	66
Баянхангай	1646	1005	66	9	16	10	3						5	40	103
Баянцагаан	940	124	103	8	10	10		3		3			6	42	388
Баянцогт	1908	1103	47	18	19	19		2		2			4	31	237
Баянчандмань	2493	1222	157	14	22	13	9	3	1	2			10	67	102
Борнуур	2457	1157	56	18	35	29	6	1	1				6	60	72
Бүрэн	1922	500	598	24	23	19	3	1		1			8	60	621
Дэлгэрхаан	1653	365	27	8	6	5							3	19	41
Жаргалант	4100	1883	548	33	55	43	9	1			1		8	93	428
Заамар	4559	1948	440		41	30	8	1		1			9	57	342
Лүн	3230	2229	153	7	12	11	1	1		1			4	67	153
Мөнгөнморьт	1939	1339	21	31	20	18	2						1	7	48
Өндөрширээт	2281	1132	277	15	19	19							9	89	98
Сүмбэр	3084	1282	83	12	12	11	1	1	1				5	51	106
Сэргэлэн	230	92	35	20	18	13	5						8	85	100
Угтаал	3893	1851	284	19	19	19		1		1			4	32	204
Цээл	4983	2152	540	12	20	18	1						5	65	212
Эрдэнэ	4223	1525	364	17	24	23	1	1		1			9	60	319
Эрдэнэсант	7329	3996	428	39	33	33		1	1				20	87	353
Зуунмод	62433	24818	4685	138	240	191	17	67	21	40			19	111	4684
<b>Аймгийн дүн</b>	<b>135166</b>	<b>58424</b>	<b>10654</b>	<b>555</b>	<b>799</b>	<b>651</b>	<b>102</b>	<b>89</b>	<b>26</b>	<b>56</b>	<b>1</b>	<b>206</b>	<b>1709</b>	<b>9591</b>	

Халдварт бус өвчлөл 9591 гарсны 48,8 хувь нь Зуунмод суманд, Бүрэн, Жаргалант, Баянцагаан, Эрдэнэсант, Заамар, Эрдэнэ сумдад 6,5-3,3 хувь нь ногдож, эдгээр 7 сум нийт тохиолдолын 74,4 хувийг эзлэв.

Зуунмод сумын Өрхийн эмнэлэгүүдийн  
2004 оны эхний 6 сарын мэдээлэл.

Төрсөн эх		1-р баг Энэрэлт ач	2,4-р баг Дэлгэр- ланс	3,5-р баг Биндэр ьяа	6-р баг Баруун зуунмод	Дүн	
Эмнэлэгт		23	29	42	22	116	
Гэрт		0	0	0	0	0	
Төрүүлсэн хүүхэд	Амьд	23	30	41	22	116	
	Дутуу	0	0	0	0	-	
Нас барсан	Бүгд	15	14	23	3	55	
	үүнээс	0 настай	1	2	2	1	6
		1- 4 настай					-
		5- 7 настай					-
		8 - 16 настай					-
17 -с дээш настай	14	12	21	2	49		
Эмнэлэгт нас барсан	Бүгд	2	3	4	2	11	
	үүнээс	0 настай		1	1		2
		1- 4 настай	1				1
		5- с дээш настай	1	2	3	2	8
		Хонго болоогүй					-
үүнээс 0-4 настай					-		
Бүртгэгдсэн өвчлөл		385	326	217	544	1 472	
Амбулаторын үзлэг		5692	6 363	7701	5 365	25 121	
Цочмог халдварт өвчин	үүнээс	Бүгд	58	16	15	14	103
		Халдварт шар	7	3	2	3	15
		Мэнин					-
		Корь					-
		Төрсний дараах үжил					-
		Сепсис					-
		Цусан суулга	11	4	4	1	20
		Сальмонеллэз					-
		Сахуу					-
		Саа					-
		Салхин цэцэг	38	8	8	10	64
		Улаан эсэргэнэ					-
		Гахай хавдар	2	1			3
		Ёлом			1		1
Хоолны хордлого					-		
Хүйн үрэвсэл					-		
Нийгмийн халдварт өвчин	үүнээс	Бүгд	35	55	47	29	166
		Сүрьеэ	4	6	6	4	20
		Бруцеллэз	2	4	5	3	14
		Тэмбүү		1	3		4
		Хамуу					-
		Мөөгөнцөр	21	34	22	17	94
		Трихомониаз	6	7	7	3	23
		Заг хүйтэн	2	3	4	2	11

**Халдварт өвчнөөр өвчлөгчид**

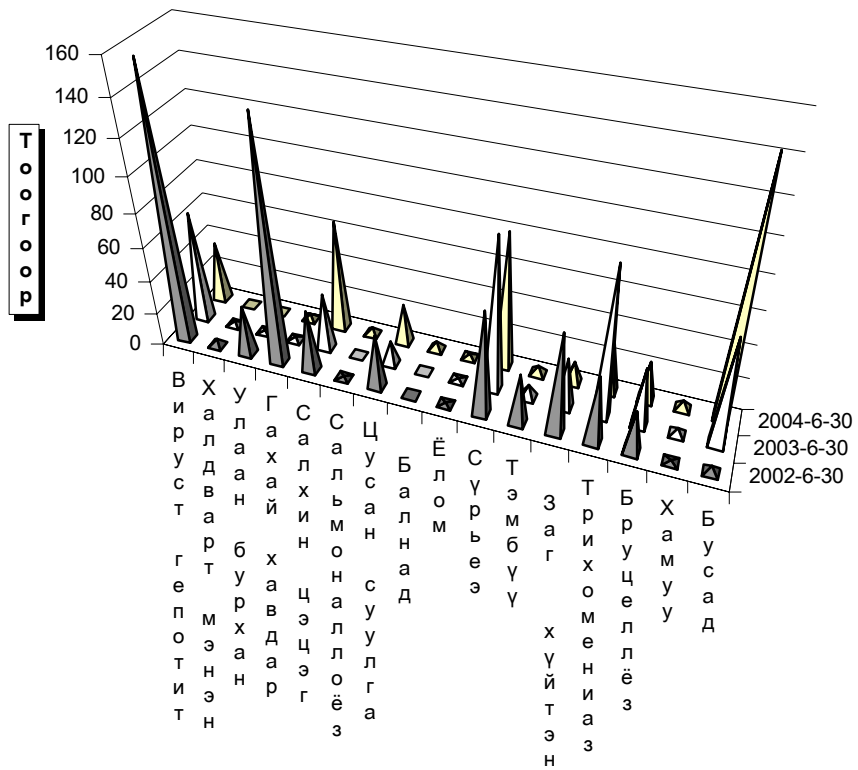

**Өвчний төрөл**



## Гэмт хэрэг

Цагдаагийн байгууллагын мэдээгээр оны эхний 6 сард аймгийн хэмжээнд 340 гэмт хэрэг бүртгэгдэж 312 хүн холбогдож төр, иргэдийн өмчид 283.8 сая төгрөгийн хохирол учирлаа. Гарсан гэмт хэргийн 58.24 хувь нь хулгай, 1.76 хувь нь хүн амины хэрэг, 12.35 хувь нь иргэний эрүүл мэнд эрх чөлөөний хэрэг, 5.59 хувь нь танхай дээрэм, 6.18 хувь нь замын осол, 2.35 өмчийн хэрэг 13.53 хувь нь бусад хэрэг эзлэв.

Сэргэлэн, Заамар, Алтанбулаг, Зуунмод, Баянчандмань сумдад 10000 хүнд 91-173 гэмт хэрэг ногдсон нь аймгийн дунджаас (56) харьцангуй их байна. Гэмт хэргийн илрүүлэлт 87,06 хувьтай байгаа нь 2003 оны мөн үеэс 1,68 нэгжээр өслөө. Гарсан гэмт хэрэг 2003 оны мөн үеэс 2 хэргээр буурлаа.

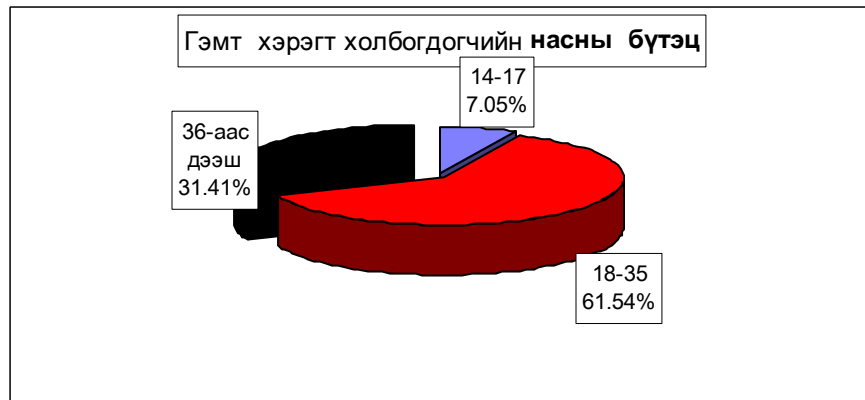
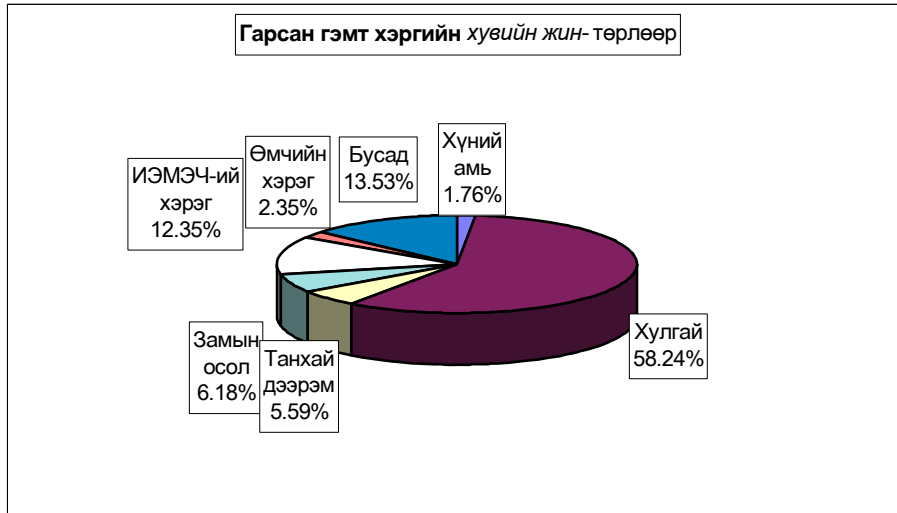

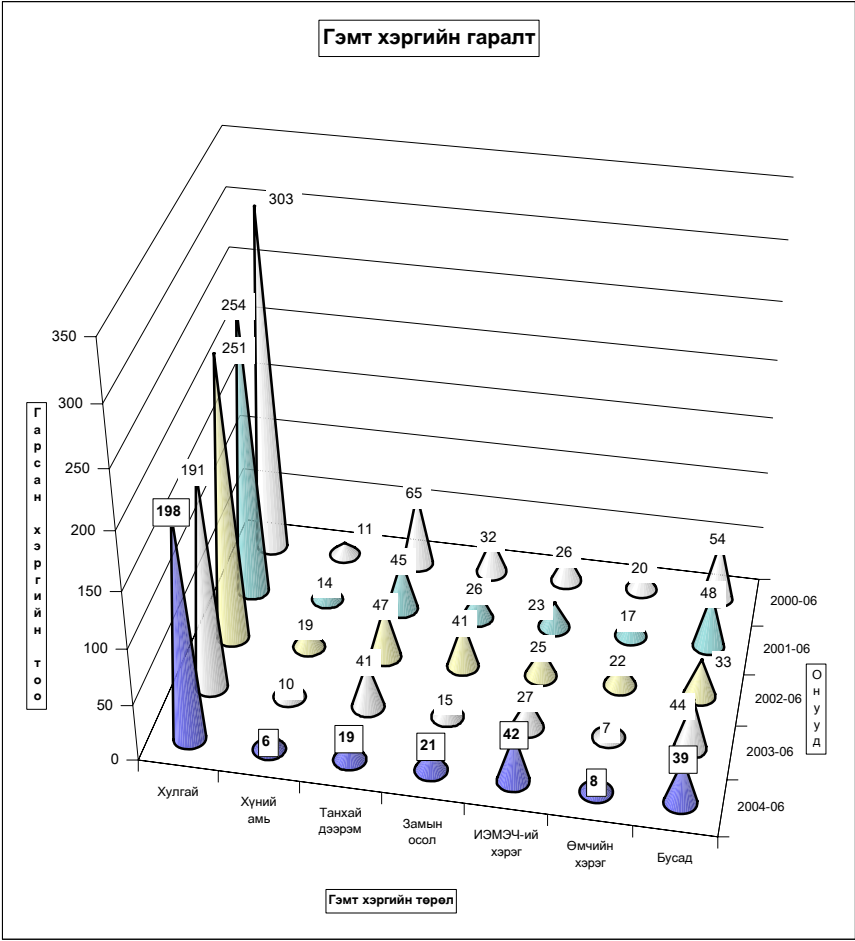

Бүртгэгдсэн гэмт хэрэг, төрлөөр - Number of offences committed, by types

In first 06 months by coms	Гэмт хэрэг бүгд Offen- ces total	y u n e s - o f w h i c h										Ил- рээ- гүй хэрэг Closing offences	10000 хүнд ногдох хэрэг Number of offences per 10000 population of 16 and above ages
		6 сард In june	хүний амь ман murder	хуулай- theft		танхай, дээрэм indecent assault, robbery	хүчин гаре	замын осол crimes against safety of traffic move- ment	ИЭМ- ЭЧ хэрэг offences against the health of indi- viduals	өмчийн хэрэг offences in the prop- erty	бусад other		
				бүгд total	үүнээс малын of which animals								
Алтанбулаг	21	3		18	13			1	2			4	96
Аргалант	9	2		8	5			1				3	74
Архуст	8	1		5	5	1						3	63
Батсүмбэр	19	5	1	12	11	1			3	1	1	46	46
Баян	7	2	1	2	2	1			2		1	48	48
Баяндэлгэр	6			3	3			2	1			1	54
Баянжаргалан	8	1		5	5	1					2	3	76
Баян-Өнжүүл	9	4		5	5			1	2		1	50	50
Баянхангай	7	6		3	2			1	3			67	67
Баянцагаан	12	4	1	7	5		1		3			67	67
Баянцагт	1			1	1							1	7
Баянчандмань	21	6	1	7	1		2	4	5	1	1	103	103
Борнуур	9	3		4	3	1		2			2	34	34
Бүрэн	2						1	1				9	9
Дэлгэрхаан	3			1	1	1			1			21	21
Жаргалант	8	3		4	2				2	1	1	21	21
Заамар	36	9	2	13		7	1	2		1	10	3	97
Лүн	4	2		4	2							2	16
Мөнгөнморьт	5	3		1	1						4	37	37
Өндөрширээт	9	2		5	5	1		1			2	57	57
Сүмбэр	3			1					2			26	26
Сэргэлэн	24	8		16	3				4	2	2	4	173
Утгаал	5			4	4				1			25	25
Цээл	1	1		1	1							1	5
Эрдэнэ	16	7		11	5	1		1	1	1	1	1	77
Эрдэнэсант	5			4	3			1				2	15
Зуунмод	82	19		53	3	4	2	3	11		9	14	91
ЗХХ газар													
<b>Аймгийн дүн</b>	<b>340</b>	<b>91</b>	<b>6</b>	<b>198</b>	<b>91</b>	<b>19</b>	<b>7</b>	<b>21</b>	<b>42</b>	<b>8</b>	<b>39</b>	<b>44</b>	<b>56</b>
2003	342	96	10	191	89	41	7	15	27	7	44	50	55
2002	443	91	19	251	123	47	5	41	25	22	33	45	73
2001	432	133	14	254	139	45	5	26	23	17	48	45	69
2000	517	109	11	303	150	65	6	32	26	20	54	55	81
Хувийн 2004 он	100%	26,8%	1,76%	58,24%	26,76%	5,59%	2,06%	6,18%	12,35%	2,35%	11,47%	12,94%	
2003 он	100%	28,1%	2,92%	55,85%	26,02%	11,99%	2,05%	4,39%	7,89%	2,05%	12,87%	14,62%	
жин 2002 он	100%	20,5%	4,29%	56,66%	27,77%	10,61%	1,13%	9,26%	5,64%	4,97%	7,45%	10,16%	
2001 он	100%	30,8%	3,24%	58,80%	32,18%	10,42%	1,16%	6,02%	5,32%	3,94%	11,11%	10,42%	
2000 он	100%	21,1%	2,13%	58,61%	29,01%	12,57%	1,16%	6,19%	5,03%	3,87%	10,44%	10,64%	
2004.06-2003.06	-2	-5	-4	7	2	-22		6	15	1	-5	-6	1
Зөрүү 2004.06-2002.06	-103		-13	-53	-32	-28	2	-20	17	-14	6	-1	-17
(тоогоор) 2004.06-2001.06	-92	-42	-8	-56	-48	-26	2	-5	19	-9	-9	-1	-13
2004.06-2000.06	-177	-18	-5	-105	-59	-46	1	-11	16	-12	-15	-11	-25
2004.06-2003.06		-1,3%	-1,16%	2,39%	0,74%	-6,40%	0,01%	1,79%	4,46%	0,31%	-1,39%	-1,68%	
Зөрүү 2004.06-2002.06		6,2%	-2,52%	1,58%	-1,00%	-5,02%	0,93%	-3,08%	6,71%	-2,61%	4,02%	2,783%	
(нэгжээр) 2004.06-2001.06		-4,02%	-1,48%	-0,56%	-5,41%	-4,83%	0,90%	0,16%	7,03%	-1,58%	0,36%	2,52%	
2004.06-2000.06		5,68%	-0,36%	-0,37%	-2,25%	-6,98%	0,90%	-0,01%	7,32%	-1,52%	1,03%	2,30%	

Тайлбар: ИЭМЭЧ - Иргэний эрүүл мэнд эрх чөлөө

Гарсан гэмт хэргийн 27,2 хувь нь бүлгээр; 25,0 хувь нь согтуугаар үйлдэгджээ.  
Гэмт хэргийн улмаас 45 хүн нас барж; 107 хүн гэмтлээ.  
Гэмт хэрэгт холбогдогчийн 12,2 хувь нь урьд ял шийтгэл эдэлж байсан хүмүүс эзлэв.

**ГЭМТ ХЭРГЭЭС УЧИРСАН ХОХИРОЛ, ХОЛООГДОГЧ, ҮЙЛДЭЛ - СУМААР**  
**Total amount of damage caused by offences; number of offenders; committs**

In first 06 months by coms	Учирсан бүх хохирол (мян.төг)	үүнээс иргэдэд	Хүн		Бүх холбог- догч	Үйлдэгдсэн хэрэг				Урьд ял шийтгэл эдэлж байсан хүн		Гарсан бүх гэмт хэрэгт ээлэх %	Зөрүү Change (+,-) <b>2004-06</b> <b>2003-06</b>		
			нас бар- сан	гэмт- сэн		бүлгээр		согтуугаар		тоо	хэрэгт ээлэх%			тоо	хэрэгт ээлэх%
						тоо	хэрэгт ээлэх%	тоо	хэрэгт ээлэх%						
			Total amount of damage (thous.tog)	of whom to indi- viduals		People		Total	Crime committed by					Criminal charge pe- riod did not expired	
		died	number of inju- red	number of offe- nders	group of people		drunk people		num- ber	percent	num- ber	percent			
					num- ber	percent	num- ber	percent	num- ber	percent	num- ber	percent			
Алтанбулаг	20920.0	12770.0	1	2	16	4	25.0%	1	6.3%	2	12.5%	5.1%	8		
Аргалант	580.0	580.0	1	3	6	4	66.7%			1	16.7%	1.9%	-1		
Архуст	5221.0	5221.0	2	1	5	1							5		
Батсүмбэр	12798.0	3940.0	2	4	14	3	21.4%	4	28.6%	1	7.1%	4.5%	8		
Баян	520.0	520.0	2	4	8	2	25.0%	2	25.0%	1	12.5%	2.6%	1		
Баяндэлгэр	3442.9	3442.9			6	1	16.7%	1	16.7%	1	16.7%	1.9%	2		
Баянжаргалан	14400.0	14400.0			5	3	60.0%			1	20.0%	1.6%	-1		
Баян-Өнжүүл	3580.0	3580.0	1	3	12	4	33.3%	1	8.3%	1	8.3%	3.8%	2		
Баянхангай	3697.0	3697.0			7	2	28.6%	2	28.6%	1	14.3%	2.2%	-1		
Баянцагаан	1178.0	1178.0	1	4	9	3	33.3%	3	33.3%	1	11.1%	2.9%	6		
Баянцогт													-3		
Баянчандмань	12124.7	1221.0	5	15	21	5	23.8%	4	19.0%	1	4.8%	6.7%	-4		
Борнуур	2759.1	2759.1	2	6	10	2	20.0%	2	20.0%			3.2%	-6		
Бүрэн			1	1	2	1						0.6%			
Дэлгэрхаан	280.0	280.0			2			2	100.0%			0.6%	-1		
Жаргалант	7340.2	1814.1	1	4	11	2	18.2%	3	27.3%	2	18.2%	3.5%	-4		
Заамар	155983.5	3380.0	13	10	35	5	14.3%	13	37.1%	2	5.7%	11.2%	-3		
Лүн	35.0	35.0			3	1	33.3%					1.0%	-6		
Мөнгөнморьт			4		5			2	40.0%	1	20.0%	1.6%	-3		
Өндөрширээт	1050.0	1050.0	3	1	9	3	33.3%	2	22.2%	2	22.2%	2.9%	4		
Сүмбэр	41.5	41.5			3			2	66.7%	2	66.7%	1.0%	-1		
Сэргэлэн	10406.9	8600.9	1	4	20	10	50.0%	5	25.0%	2	10.0%	6.4%	13		
Угтаал	2123.9	2123.9			4	1	25.0%	2	50.0%	2	50.0%	1.3%	-2		
Цээл	3350.0	3350.0											-8		
Эрдэнэ	260.0	260.0			5	2	40.0%	1	20.0%	6	30.0%	6.4%			
Эрдэнэсант	2910.0	2910.0	1		4	1	25.0%	1	25.0%			1.3%	-11		
Зуунмод	18823.7	12998.7	4	25	75	23	30.7%	25	33.3%	8	10.7%	24.0%	7		
ЗХХ газар													-3		
<b>Аймгийн дүн</b>	<b>283825.4</b>	<b>90153.1</b>	<b>45</b>	<b>107</b>	<b>312</b>	<b>85</b>	<b>27.2%</b>	<b>78</b>	<b>25.0%</b>	<b>38</b>	<b>12.2%</b>	<b>98.4%</b>	<b>-2</b>		
2003	227576.9	75917.4	38	98	272	45	16.5%	87	32.0%	24	8.8%				
2002	390761.8	139054.5	45	132	400	73	18.3%	81	20.3%	45	11.3%				
2001	223403.8	126732.7	23	111	343	48	14.0%	67	19.5%	69	20.1%				
2000	363556.3	168181.5	24	152	435	64	14.7%	95	21.8%	95	21.8%				
2004.06-2003.06	56248.5	14235.7	7	9	40	40		-9		14					
Зөрүү (тоогоор) 2004.06-2002.06	-106936.4	-48901.4		-25	-88	12		-3		-7					
2004.06-2001.06	60421.6	-36579.6	22	-4	-31	37		11		-31					
2004.06-2000.06	-79730.9	-78028.4	21	-45	-123	21		-17		-57					
2004.06-2003.06	24.7%	18.8%	18.4%	9.2%	14.7%	88.9%		-10.3%		58.3%					
Зөрүү (нэгжээр) 2004.06-2002.06	-27.4%	-35.2%		-18.9%	-22.0%	16.4%		-3.7%		-15.6%					
2004.06-2001.06	27.0%	-28.9%	95.7%	-3.6%	-9.0%	77.1%		16.4%		-44.9%					
2004.06-2000.06	-21.9%	-46.4%	87.5%	-29.6%	-28.3%	32.8%		-17.9%		-60.0%					
2004.06-2003.06							10.7%		-7.0%		3.4%				
Зөрүү (нэгжээр) 2004.06-2002.06							9.0%		4.8%		0.9%				
2004.06-2001.06							13.2%		5.5%		-7.9%				
2004.06-2000.06							12.5%		3.2%		-9.7%				

Хэрэгт холоогоогчийн хүйс, нас, нийгмийн байдал, боловсрол - сумдаар

	Бүх холбог- догч	Ү Ү Н Э Э С											
		Эмэг- тэй	Насны бүлгээр			Ажил мэргэжил				Боловсролоор			
			14-17	18-35	36-аас дээш	Ажил- чин, малчин	Албан хаагч	Ажил, сургуу- льгүй	Бусад	Дээд	Дунд	Бага	Болов- срол- гүй
			of whom										
Total number of offe- nders	female	by age group			by occupation				by educational level				
		14-17	18-30	36-and above age	Worker, herd- men	Offi- cer	Unemplo- yed,une- educated	Others	Higher educa- tion	Completed second- ary school	primary	Unedu- cated persons	
Алтанбулаг	16		10	6	4		12			8	6	2	
Аргалант	6	1	2	3			6			1	2	3	
Архуст	5		3	2	1		4			1	1	3	
Батсүмбэр	14	2	10	3	2	1	10	1	1	6	2	5	
Баян	8	1	5	2	2	2	4		1	3		4	
Баяндэлгэр	6		6			2	4		1	5			
Баянжаргалан	5	1	4			1	3	1	1	1	1	2	
Баян-Өнжүүл	12		9	3		2	10		1	9		2	
Баянхангай	7		5	2	1	1	5		1	4	2		
Баянцагаан	9	1	4	4	3		6			5		4	
Баянцогт													
Баянчандмань	21	3	10	8	3	6	9	3	1	16		4	
Борнуур	10	1	8	1	1		9			7	2	1	
Бүрэн	2		1	1	1		1		1			1	
Дэлгэрхаан	2		1	1			2		1			1	
Жаргалант	11	2	8	2		1	9	1	1	7	1	2	
Заамар	35		20	15	5	2	28			29	2	4	
Лүн	3	1	1	2	1		2			3			
Мөнгөнморьт	5	1	4	1	1		3	1		2	1	2	
Өндөрширээт	9		8	1	1		8			3	1	5	
Сүмбэр	3		3				3			1		2	
Сэргэлэн	20	2	7	13	7	1	12		2	18			
Угтаал	4		3	1			2	2		3		1	
Цээл													
Эрдэнэ	20		12	8	3	1	16			13	1	6	
Эрдэнэсант	4		2	2			4					4	
Зуунмод	75	12	46	17	5	6	49	15	5	37	6	27	
ЗХХ газар													
<b>Аймгийн дүн</b>	<b>312</b>	<b>24</b>	<b>22</b>	<b>192</b>	<b>98</b>	<b>41</b>	<b>26</b>	<b>221</b>	<b>24</b>	<b>19</b>	<b>183</b>	<b>25</b>	<b>85</b>
2003	272	16	11	172	89	42	20	197	13	16	140	26	90
2002	400	32	29	259	112	63	30	281	26	27	234	55	84
2001	343	17	23	232	88	67	11	235	30	14	218	48	63
2000	435	24	24	295	116	86	9	292	48	9	278	56	92
2004.06-2003.06	40	8	11	20	9	-1	6	24	11	3	43	-1	-5
Зөрүү 2004.06-2002.06	-88	-8	-7	-67	-14	-22	-4	-60	-2	-8	-51	-30	1
(тоогоор) 2004.06-2001.06	-31	7	-1	-40	10	-26	15	-14	-6	5	-35	-23	22
2004.06-2000.06	-123		-2	-103	-18	-45	17	-71	-24	10	-95	-31	-7
2004.06-2003.06	14.7%	50.0%	100.0%	11.6%	10.1%	-2.4%	30.0%	12.2%	84.6%	18.8%	30.7%	-3.8%	-5.6%
Зөрүү 2004.06-2002.06	-22.0%	-25.0%	-24.1%	-25.9%	-12.5%	-34.9%	-13.3%	-21.4%	-7.7%	-29.6%	-21.8%	-54.5%	1.2%
(хувиар) 2004.06-2001.06	-9.0%	41.2%	-4.3%	-17.2%	11.4%	-38.8%	136.4%	-6.0%	-20.0%	35.7%	-16.1%	-47.9%	34.9%
2004.06-2000.06	-28.3%		-8.3%	-34.9%	-15.5%	-52.3%	188.9%	-24.3%	-50.0%	111.1%	-34.2%	-55.4%	-7.6%



Хэрэгт холбогдогчийн хүйс, нас, нийгмийн байдал, боловсрол.

(сумаар, хувьар)

	эмэгтэй	Насаар			Ажил мэргэжил				Боловсрол				
		14-17	18-35	36-аас дээш	Ажилчин малчин	Албан хаагч	Ажил сургуульгүй	Бусад	Дээд	Дунд	Бага	Боловсролгүй	
		by age group			by occupation				by educational level				
		female	14-17	18-35	36-and above age	Worker, herdmen	Officer	Unemployed, uneducated	Others	Higher education	Completed secondary school	primary school	Uneducated persons
Алтанбулаг			62.5%	37.5%	25.0%		75.0%				50.0%	37.5%	12.5%
Аргалант		16.7%	33.3%	50.0%			100.0%		16.7%	33.3%			50.0%
Архуст													
Батсүмбэр	14.3%	7.1%	71.4%	21.4%	14.3%	7.1%	71.4%	7.1%	7.1%	42.9%	14.3%	35.7%	
Баян		12.5%	62.5%	25.0%	25.0%	25.0%	50.0%		12.5%	37.5%			50.0%
Баяндалгар			100.0%			33.3%	66.7%		16.7%	83.3%			
Баянжаргалан	20.0%	20.0%	80.0%			20.0%	60.0%	20.0%	20.0%	20.0%	20.0%	40.0%	40.0%
Баян-Өнжүүл			75.0%	25.0%		16.7%	83.3%		8.3%	75.0%			16.7%
Баянхангай			71.4%	28.6%	14.3%	14.3%	71.4%		14.3%	57.1%		28.6%	
Баянцагаан		11.1%	44.4%	44.4%	33.3%		66.7%			55.6%			44.4%
Баянцогт													
Баянчандмань	14.3%	14.3%	47.6%	38.1%	14.3%	28.6%	42.9%	14.3%	4.8%	76.2%			19.0%
Борнуур		10.0%	80.0%	10.0%	10.0%		90.0%			70.0%	20.0%		10.0%
Бүрэн													
Дэлгэрхаан			50.0%	50.0%			100.0%		50.0%				50.0%
Жаргалант	18.2%	9.1%	72.7%	18.2%		9.1%	81.8%	9.1%	9.1%	63.6%	9.1%	18.2%	
Заамар			57.1%	42.9%	14.3%	5.7%	80.0%			82.9%	5.7%	11.4%	
Лүн	33.3%		33.3%	66.7%	33.3%		66.7%			100.0%			
Мөнгөнморьт	20.0%		80.0%	20.0%	20.0%		60.0%	20.0%		40.0%	20.0%	40.0%	
Өндөрширээт			88.9%	11.1%	11.1%		88.9%			33.3%	11.1%	55.6%	
Сүмбэр			100.0%				100.0%			33.3%		66.7%	
Сэргэлэн	10.0%		35.0%	65.0%	35.0%	5.0%	60.0%		10.0%	90.0%			
Утгаал			75.0%	25.0%			50.0%	50.0%		75.0%			25.0%
Цээл													
Эрдэнэ			60.0%	40.0%	15.0%	5.0%	80.0%			65.0%	5.0%	30.0%	
Эрдэнэсант			50.0%	50.0%			100.0%						100.0%
Зуунмод	16.0%	16.0%	61.3%	22.7%	6.7%	8.0%	65.3%	20.0%	6.7%	49.3%	8.0%	36.0%	
ЗХХ газар													
<b>Аймгийн дүн</b>	<b>7.69%</b>	<b>7.05%</b>	<b>61.54%</b>	<b>31.41%</b>	<b>13.14%</b>	<b>8.33%</b>	<b>70.83%</b>	<b>7.69%</b>	<b>6.09%</b>	<b>58.65%</b>	<b>8.01%</b>	<b>27.24%</b>	
2003	5.88%	4.04%	63.24%	32.72%	15.44%	7.35%	72.43%	4.78%	5.88%	51.47%	9.56%	33.09%	
2002	8.00%	7.25%	64.75%	28.00%	15.75%	7.50%	70.25%	6.50%	6.75%	58.50%	13.75%	21.00%	
2001	4.96%	6.71%	67.64%	25.66%	19.53%	3.21%	68.51%	8.75%	4.08%	63.56%	13.99%	18.37%	
2000	5.52%	5.52%	67.82%	26.67%	19.77%	2.07%	67.13%	11.03%	2.07%	63.91%	12.87%	21.15%	
2004.06-2003.06	1.81%	3.01%	-1.70%	-1.31%	-2.30%	0.98%	-1.59%	2.91%	0.21%	7.18%	-1.55%	-5.84%	
Зөрүү 2004.06-2002.06	-0.31%	-0.20%	-3.21%	3.41%	-2.61%	0.83%	0.58%	1.19%	-0.66%	0.15%	-5.74%	6.24%	
(нэгжээр) 2004.06-2001.06	2.74%	0.35%	-6.10%	5.75%	-6.39%	5.13%	2.32%	-1.05%	2.01%	-4.90%	-5.98%	8.88%	
2004.06-2000.06	2.18%	1.53%	-6.28%	4.74%	-6.63%	6.26%	3.71%	-3.34%	4.02%	-5.25%	-4.86%	6.09%	

Хэрэг гарсан газар, өдөр, цаг.

Он-Year		Газар-Place			Өдөр-Days			Цаг-Hours			
		Гудамж талбайд	Албан газар	Гэр, орон сууцанд	Ажлын	Амралтын	Баяр ёслолын	07-13	13-19	19-22	22-06
		street	office	dwelling	work	weekend	celebrate				
2004		36	12	71				47	86	42	165
2003		27	8	69				31	113	72	126
2002	Тоо	50	25	84	332	107	4	71	103	65	204
2001		61	40	79	309	112	11	70	102	57	203
2000		59	55	124	380	132	5	94	134	60	229
2004		10.59%	3.53%	20.88%				13.82%	25.29%	12.35%	48.53%
2003		7.89%	2.34%	20.18%				9.06%	33.04%	21.05%	36.84%
2002	Хувийн жин	11.29%	5.64%	18.96%	74.94%	24.15%	0.90%	16.03%	23.25%	14.67%	46.05%
2001		14.12%	9.26%	18.29%	71.53%	25.93%	2.55%	16.20%	23.61%	13.19%	46.99%
2000		11.41%	10.64%	23.98%	73.50%	25.53%	0.97%	18.18%	25.92%	11.61%	44.29%
2004.06-2003.06		9	4	2				16	-27	-30	39
2004.06-2002.06		-14	-13	-13				-24	-17	-23	-39
2004.06-2001.06	(тоогоор)	-25	-28	-8				-23	-16	-15	-38
2004.06-2000.06		-23	-43	-53				-47	-48	-18	-64
2004.06-2003.06		2.69%	1.19%	0.71%				4.76%	-7.75%	-8.70%	11.69%
2004.06-2002.06		-0.70%	-2.11%	1.92%				-2.20%	2.04%	-2.32%	2.48%
2004.06-2001.06	Зөрүү (нэгжээр)	-3.53%	-5.73%	2.60%				-2.38%	1.68%	-0.84%	1.54%
2004.06-2000.06		-0.82%	-7.11%	-3.10%				-4.36%	-0.62%	0.75%	4.24%

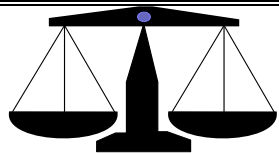

## Ш Ү Ү Х

Шүүх байгууллагын мэдээгээр 2004 оны II улиралд 120 эрүүгийн гэмт хэргээр 170 хүн ял шийтгүүлсний 40.0 хувь нь хулгайн; 11.67 хувь нь замын осол; 5,0 хувь нь танхай дээрэм; 4,17 хувь нь хүнд гэмтээх; 3,33 хувь нь хүчин; 10,0 хувь нь хүн амины хэрэг эзлэв. Эдгээр таслан шийдвэрлүүлсэн бүх хүний 24,71 хувь нь хорих, 65,88 хувь нь хорихоос бусад, 9,41 хувь нь торгох ялаар шийтгүүлжээ. Гэмт хэргийн улмаас 32 хүн нас барж; 235,2 сая төгрөгийн хохирол учирсан нь тогтоогдлоо.

1102,7 сая төгрөгийн нэхэмжлэл бүхий 245 иргэний хэрэг шийдвэрлэв.

2003 оны мөн үеэс шүүхээр таслан шийдвэрлүүлсэн эрүүгийн гэмт хэрэг 24-өөр иргэний хэрэг 12-оор тус бүр нэмэгдлээ.

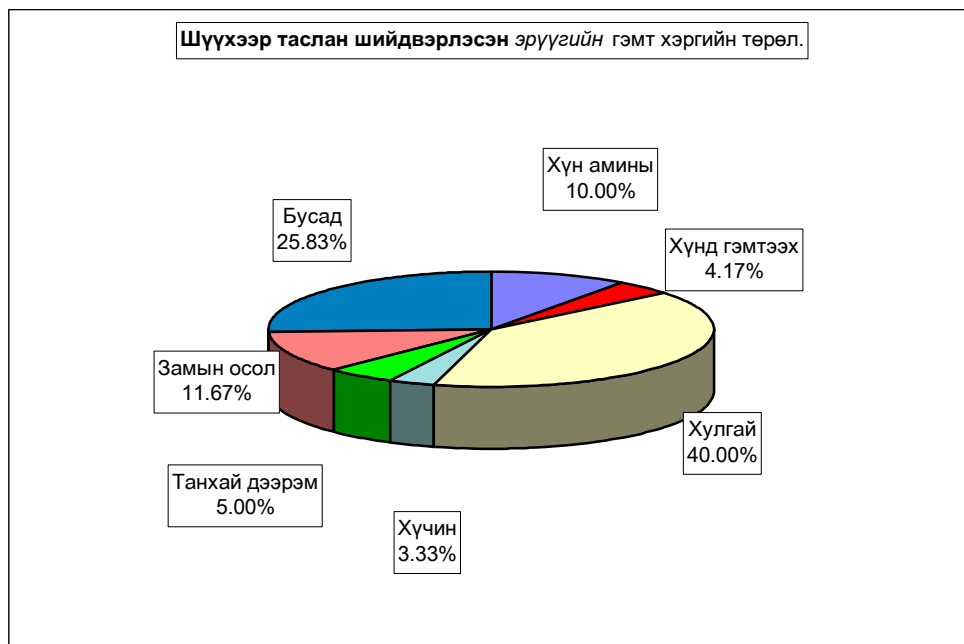

Шүүхээр шийтгэгдсэн хүмүүсийн ялын төрөл.

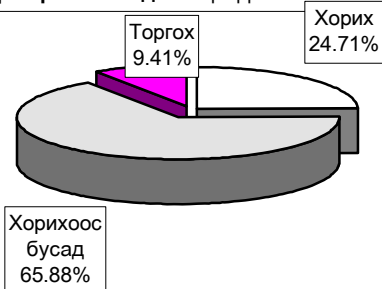

		Таслан шийдвэрлэсэн эрүүгийн бүх хэрэг							
		Бүгд Total	ү ч н э э с - of which						
			Хүн аминны murder	Хүнд гэмтээх	Хулгай theft	Хүчин гаре	Танхай дээрэм indecent assault, robbery	Замын осол traffic crimes	Бусад other
Тоо - Number	2004	120	12	5	48	4	6	14	31
	2003	96	2	10	42	2	12	16	12
	2002	165	6	5	71	1	16	27	39
	2001	224	1	14	94	3	34	28	50
	2000	269	4	16	128	6	29	24	62
Хувийн жин Composition	2004	100%	10.00%	4.17%	40.00%	3.33%	5.00%	11.67%	25.83%
	2003	100%	2.08%	10.42%	43.75%	2.08%	12.50%	16.67%	12.50%
	2002	100%	3.64%	3.03%	43.03%	0.61%	9.70%	16.36%	23.64%
	2001	100%	0.45%	6.25%	41.96%	1.34%	15.18%	12.50%	22.32%
	2000	100%	1.49%	5.95%	47.58%	2.23%	10.78%	8.92%	23.05%
Зөрүү (тоогоор)	2004.06-2003.06	24	10	-5	6	2	-6	-2	19
	2004.06-2002.06	-45	6	0	-23	3	-10	-13	-8
	2004.06-2001.06	-104	11	-9	-46	1	-28	-14	-19
	2004.06-2000.06	-149	8	-11	-80	-2	-23	-10	-31
	Зөрүү (нэгжээр)	2004.06-2003.06		7.92%	-6.25%	-3.75%	1.25%	-7.50%	-5.00%
2004.06-2002.06			6.36%	1.14%	-3.03%	2.73%	-4.70%	-4.70%	2.20%
2004.06-2001.06			9.55%	-2.08%	-1.96%	1.99%	-10.18%	-0.83%	3.51%
2004.06-2000.06			8.51%	-1.78%	-7.58%	1.10%	-5.78%	2.74%	2.79%

		Ял шийтгүүлсэн бүх хүн-Number of persons sentenced							Гэмт хэргийн улмаас		
		Бүгд Total	ү ч н э э с - of which					Торгуулийн нийт дүн (мян,төг)	Caused by offences		
			эмэгтэй female	хүүхэд children	Оногдуулсан ялын төрөл				total amercement (thous.tog)	нас барсан хүн death persons	учирсан хохирол (мян,төг) of damage (thous.tog)
					хорих lockup	хорихоос бусад other	торгох ameree				
Тоо	2004	170	12	11	42	112	16	72798.5	32	235152.0	
	2003	123	2	5	41	74	8	34769.1	14	71110.3	
	2002	204	15	8	53	165	39	1490.0	17	105567.2	
	2001	296	11	15	241		55	3391.2	12	73577.4	
	2000	365	10	14	311	6	46	1795.0	15	65656.4	
Хувийн жин Composition	2004	100%	7.06%	6.47%	24.71%	65.88%	9.41%				
	2003	100%	1.63%	4.07%	33.33%	60.16%	6.50%				
	2002	100%	7.35%	3.92%	25.98%	80.88%	19.12%				
	2001	100%	3.72%	5.07%	81.42%	0.00%	18.58%				
	2000	100%	2.74%	3.84%	85.21%	1.64%	12.60%				
Зөрүү (тоогоор)	2004.06-2003.06	47	10	6	1	38	8	38029.4	18	16404.17	
	2004.06-2002.06	-34	-3	3	-11	-53	-23	71308.5	15	129584.8	
	2004.06-2001.06	-126	1	-4	-199	112	-39	69407	20	161574.6	
	2004.06-2000.06	-195	2	-3	-269	106	-30	71003.5	17	169495.6	
	Зөрүү (нэгжээр)	2004.06-2003.06		5.43%	2.41%	-8.63%	5.72%	2.91%			
2004.06-2002.06			-0.29%	2.55%	-1.27%	-15.00%	-9.71%				
2004.06-2001.06			3.34%	1.40%	-56.71%	65.88%	-9.17%				
2004.06-2000.06			4.32%	2.63%	-60.50%	64.24%	-3.19%				

		Таслан шийдвэрлэсэн иргэний бүх хэрэг				Нэхэмж- лэлийн дүн (мян,төг)	Иргэний хэргийн тэмдэгтийн хураамжийн дүн (мян,төг)
		ү ү н э э с					
		Бүгд	Шүүхээс		Дампуу- руулсан аж ахуйн нэгж		
			цуцалсан гэрлэлт	эцэг төг- тоосон хүүхэд			
		divorced family		bank- ruptcy	total claim (thous.tog)		
Тоо	2004	245	16	1		1102733.5	6113.4
	2003	233	15	6		395505.3	3132.5
	2002	186	16	11		246154.2	2977.4
	2001	465	17	6		171567.9	19647.5
	2000	275	16	6		341236.4	4453.4
Хувийн жин Composition	2004	100%	6.53%	0.41%	0.0%		
	2003	100%	6.44%	2.58%	0.0%		
	2002	100%	8.60%	5.91%	0.0%		
	2001	100%	3.66%	1.29%	0.0%		
	2000	100%	5.82%	2.18%	0.0%		
Зөрүү	2004.06-2003.06	12	1	-5	0		2980.9
	2004.06-2002.06	59	0	-10	0		3136.0
	2004.06-2001.06	-220	-1	-5	0		-13534.1
	2004.06-2000.06	-30	0	-5	0		1660.0
Зөрүү (нэгжээр)	2004.06-2003.06		0.09%	-2.17%	0.00%		
	2004.06-2002.06		-2.07%	-5.51%	0.00%		
	2004.06-2001.06		2.87%	-0.88%	0.00%		
	2004.06-2000.06		0.71%	-1.77%	0.00%		

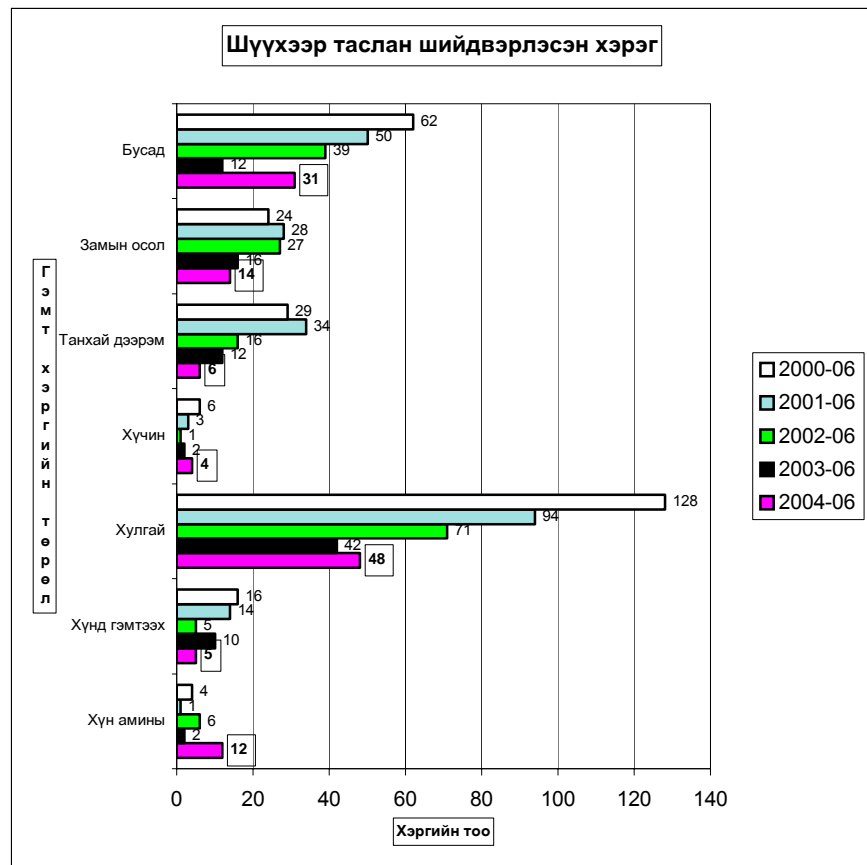

## Бусад

### Стандарт, хэмжилзүй.

Аймгийн Стандартчилал хэмжилзүйн төвийн үйл ажиллагааны статистик мэдээ  
(2004 оны эхний 6 сард)

Үзүүлэлтүүд	2003-06 он	2004-06 он	Хувь
<b>1 Тохирлын баталгаажуулалт</b>			
<b>Үйлчилгээний баталгаажуулалт</b>			
-тохирлын гэрчилгээ	290	224	77.24%
<b>Бүтээгдэхүүний баталгаажуулалт</b>			
-дотоодын бүтээгдэхүүн	43	31	72.09%
-импортын бүтээгдэхүүн	414	314	75.85%
-экспортын бүтээгдэхүүн		136	
<b>2 Хэмжих хэрэгслийн баталгаажуулалт</b>			
<b>Цулын хэмжүүр</b>			
-жин	234	286	122.22%
-туухай	432	396	91.67%
<b>Эзэлхүүн зарцуулалтын хэмжүүр</b>			
-түгээгүүрийн хошуу	106	90	84.91%
-мерник	48	43	89.58%
-сүмбэн метр	52	43	82.69%
<b>Цахилгаан хэмжүүр</b>			
-нэг фазын тоолуур	853		0.00%
-гурванг фазын тоолуур	3		0.00%
<b>3 Сорилт шинжилгээ</b>			
-дээжийн тоо	101	151	149.50%
-шинжилсэн үзүүлэлтийн тоо	406	1045	257.39%
<b>4 Стандартын салбар сангийн үйлчилгээ</b>			
-аж ахуйн нэгж иргэдийн тоо	44	114	259.09%

### Аймгийн үл хөдлөх хөрөнгийн бүртгэлийн товчоо

Аймгийн үл хөдлөх эд хөрөнгийн бүртгэлийн товчооноос 2004 оны эхний II улиралд нийт 1232 аж ахуйн нэгж, иргэдийн үл хөдлөх эд хөрөнгөд баталгаажуулалтыг хийж 7704,1 мянган ₮-ийн орлого орууллаа.

Аймгийн Газрын албанаас 2004 оны эхний хагас жилд баталгаажуулалт хийсэн үл хөдлөх эд хөрөнгө.

Д/д	Хувьчлагдсан орон сууцны баталгаажуулалт		Хуулийн этгээдийн үл хөдлөх эд хөрөнгийн баталгаажуулалт		Хувийн орон сууц хашаа байшин		ГЭРЭЭ										Нийт дүн			
							Худалдаа		Бэлэглэл		Арилжаа		Өв залгамжлал		Барьцаа /зээл/				Бусад	
	тоо	орлого	тоо	орлого	тоо	орлого	тоо	орлого	тоо	орлого	тоо	орлого	тоо	орлого	тоо	орлого	тоо	орлого		
1	26	132.6	10	76.0	182	1383.2	16	209.6	44	576.4	1	13.1	3	30.3	497	2201.0	453	3081.9	1232	7704.1

Газар өмчлөх, эзэмших, ашиглах өргөдөл хүлээн авсан мэдээ.

	Өмчлөх өргөдөл	Эзэмших өргөдөл	Ашиглах өргөдөл
хүлээн авсан	1534	1587	0
шийдвэрлэсэн	1137	785	0
шийдвэрлэлтийн%	74.12%	74.12%	0.0

## Санхүүгийн хяналт, шалгалт

Санхүүгийн хянан шалгах хэлтэс 2004 оны эхний 6 сард 31 байгууллагад хяналт, шалгалт хийж 40,6 сая ₮-ийн төлбөр зөрчил илрүүллээ.

Нийт төлүүлбэл зохих төлбөр зөрчил 40,6 сая ₮ болж барагдуулалт 44,8 сая ₮ хүрч 53,2 хувийн биелэлттэй болов.

Аймгийн МХГ-ын СХШ хэлтсийн баримтын шалгалтын  
актын биелэлтийн 2004 оны 06 сарын мэдээ

(мян.₮)

	Төлбөр зөрчлийн нийт дүн	Төлүүлбэл зохих төлбөрийн дүн	Үүнээс		Барагдуулсан		дутуу төлөлт		Биелэлтийн хувь
			Төсөвт	Тухайн байгууллагад	Төсөвт	Тухайн байгууллагад	Төсөвт	Тухайн байгууллагад	
1 УЦУОШТөв									
2 Аймгийн музей	3616,0	3616,0		3616,0		3616,0			100,0%
3 Боловсрол соёлын газар	400,0	400,0	400,0		400,0				100,0%
4 Нийтийн номын сан									
5 Зуунмод ЗДТГ	2754,4	2754,4	2722,1	32,3	80,5	32,3	2641,6		4,1%
6 Хот тохижуулах газар	241,8	241,8	241,8				241,8		
7 Хөдөлмөр эрхлэлтийн алба	58,2	58,2	11,9	46,3	11,9	46,3			100,0%
8 Театр киноны хүрээлэн	248,8	248,8	61,5	187,3		187,3	61,5		75,3%
9 Гал түймэртэй тэмцэх хэлтэс	1358,7	1358,7	207,7	1151,0	207,7	1151,0			100,0%
10 4-р сургууль	162,9	162,9	162,9			162,9			100,0%
11 5-р сургууль	3036,5	3036,5	706,5	2330,0	45,6	2330,0	660,9		78,2%
12 Нийгмийн халамж ү/төв	973,9	973,9	973,9			973,9			100,0%
13 ХСЧТөв,Өгөөмөр зуслан									
14 Хүүхдийн төлөө төв									
15 Биеийн тамир спортын төв	2534,1	2534,1	2534,1				2534,1		
16 Хүмүүн цогцолбор	794,9	794,9	794,9				794,9		
17 Заамар төсөвт бай,шижир алт	3552,1	3552,1	2858,6	693,5	1939,1	693,5	919,5		74,1%
18 ХХААГазар									
19 Аргалант төсөвт байгууллагууд	972,3	972,3	972,3		232,7		739,6		23,9%
20 Зуунмод сумын цэцэрлэгүүд	498,2	498,2	260,7	237,5	260,7	237,5			100,0%
21 Цээл төсөвт байгууллагууд	3435,4	3435,4	3009,8	425,6	560,1	425,6	2449,7		28,7%
22 Жаргалант төсөвт бай-ууд	3272,0	3272,0	1170,6	2101,4	548,3	2101,4	622,3		81,0%
23 Газрын алба	355,3	355,3	355,3				355,3		
24 Сэргэлэн төсөвт бай-ууд	971,1	971,1	971,1				971,1		
25 Сүмбэр төсөвт бай-ууд	2021,3	2021,3	1335,7	685,6	312,3	685,6	1023,4		49,4%
26 Дэлгэрхаан төсөвт бай-д	4318,2	4318,2	699,9	3618,3		3618,3	699,9		83,8%
27 Лүн төсөвт байгууллагууд	3355,3	3355,3	3189,2	166,1		166,1	3189,2		5,0%
28 Баянхангай төсөвт бай-ууд	1468,8	1468,8	1195,8	273,0	127,0	273,0	1068,8		27,2%
29 Тээвэр зохицуулалтын газар	159,4	159,4		159,4		159,4			100,0%
30 УСОС-ны Чандмань компани									
31 Төв -Оргил ХК									
<b>2004-06 сар</b>	<b>40559,6</b>	<b>40559,6</b>	<b>24836,3</b>	<b>15723,3</b>	<b>5862,7</b>	<b>15723,3</b>	<b>18973,6</b>		<b>53,2%</b>
<b>2003-06 сар</b>	<b>75165,0</b>	<b>71596,6</b>	<b>21886,9</b>	<b>49709,7</b>	<b>2721,9</b>	<b>43362,6</b>	<b>19165,0</b>	<b>6347,1</b>	<b>64,4%</b>
<b>2002-06 сар</b>	<b>184720,4</b>	<b>178021,7</b>	<b>39092,7</b>	<b>138929,0</b>	<b>5883,0</b>	<b>91475,2</b>	<b>33209,7</b>	<b>47453,8</b>	<b>54,7%</b>
<b>2001-06 сар</b>	<b>146246,1</b>	<b>145000,5</b>	<b>41258,9</b>	<b>103741,6</b>	<b>1552,9</b>	<b>59711,0</b>	<b>39706,0</b>	<b>43930,6</b>	<b>42,3%</b>
<b>урьд онуудын үлдэгдэлээс барагдсан дүн</b>		<b>59242,9</b>			<b>7532,4</b>	<b>37316,5</b>	<b>14394,0</b>		<b>75,70%</b>

**Аймгийн аудитын газар.**

Аймгийн аудитын газраас оны эхний 6 сард 26 байгууллагад аудит хийж 77 зөвлөмж өгснөөс 26 хэрэгжиж 51 хэрэгжих шатандаа биелэлттэй гарлаа.62 байгууллагын санхүүгийн тайланд аудит хийснээс 43 нь зөрчилгүй стандартын дүгнэлттэй гарлаа.

Төв аймгийн Аудитын газрын 2004 оны 6 сарын гүйцэтгэлийн аудитын мэдээ															
№	Аудит хийсэн байгууллагын нэр	Хийсэн аудитын тоо	Үүнээс		Аудитын мөрөөр өгсөн зөвлөмж	Үүнээс					Зөвлөмжийн хэрэгжилт		Зөвлөмжийн үр өгөөж		
			Эрх бүхий баганаар	Өөрийн санаачлагаар		Арвилан хэмнэлтийг сайжруулах	Үр ашгийг дэвшүүлэх	Үр нөлөөг сайжруулах	Төлөвлөлт, хяналт, харилцаагчид үйлчилгээний чаруулах	Харилцаагчид үйлчилгээний чаруулах	Хэрэгжсэн зөвлөмжийн тоо	Хэрэгжих шатандаа байгаа зөвлөмжийн тоо			
1	Төв аймаг Аудитын газар	26	2	24	77	5	1	2	1	5	7	56	26	51	123565,5

Төв аймгийн Аудитын газрын 2004 оны II улирлын санхүүгийн тайлангийн аудитын мэдээ														
№	Аудит хийсэн байгууллагын нэр	Хийсэн аудитын тоо	Үүнээс				Аудиторын дүгнэлт	Үүнээс				Аудитын үйлчилгээний төлбөрийн дүн / мян.₮ /	Үүнээс	
			өөрсдийн аудиторудаар	хөндлөнийн аудиторудаар	санхүүгийн нэгдсэн тайланд хийсэн аудит	байгууллагын хүсэлтээр хийсэн аудит		зөрчилгүй стандартын дүгнэлт	зөрчилгүй боловч нэмэлт тайлбартай дүгнэлт	зөрчилтэй дүгнэлт	сөрөг дүгнэлт		дүгнэлт гаргахаас татгалзсан	аудитын компаниудад төлсөн дүн
1	Аймгийн аудитын газар	62	61	1	62	43	8	9	2					
<b>ДҮН</b>			<b>62</b>	<b>61</b>	<b>1</b>	<b>62</b>	<b>43</b>	<b>8</b>	<b>9</b>	<b>2</b>				

**ТӨВ АЙМГИЙН АУДИТЫН ГАЗРЫН АКТ, АЛБАН ШААРДЛАГЫН МЭДЭЭ** (2004 оны II улирал)

Аудит хийгдсэн байгууллагын нэр	Тайлангийн хугацаанд тавьсан акт, албан шаардлага												
	Акт					Албан шаардлага							
	Тоо	Үнийн дүн	Үүнээс барагдуулсан			Хувь	Тоо	Үнийн дүн	Үүнээс биелсэн		Хувь		
Актын тоо			Үнийн дүн	Төсөвт оруулсан дүн	Тоо				Үнийн дүн				
Аудитын газар	3	308	1	20,5	20,5	7%	7	915501,9	4	82400	9%		
<b>ДҮН</b>			<b>3</b>	<b>308,0</b>	<b>1</b>	<b>20,5</b>	<b>20,5</b>	<b>7%</b>	<b>7</b>	<b>915501,9</b>	<b>4</b>	<b>82400,0</b>	<b>9%</b>

Аудит хийгдсэн байгууллагын нэр	Өмнөх оны акт, албан шаардлага									
	Акт					Албан шаардлага				
	Тоо	Үнийн дүн	Үүнээс барагдуулсан			Хувь	Үлдэгдэл		Үүнээс биелсэн	
Актын тоо			Үнийн дүн	Төсөвт оруулсан дүн	Тоо		Үнийн дүн	Тоо	Үнийн дүн	
Аудитын газар										
<b>ДҮН</b>										

## Цаг агаар

Ус цаг уур орчны шинжилгээний газрын мэдээгээр 2004 оны 5 сард агаарын дундаж температур С-ийн 11.0 градус байгаа нь 2002 оныхоос 0.7 градусаар бага, 2003 оныхоос 0.7 градусаар илүү байлаа.

Энэ 5 дүгээр сард хамгийн их халуун Өндөрширээт суманд 14.8 С<sup>0</sup> ажиглагджээ. Орсон хур тунадасны хэмжээ 20.1 мм байгаа нь урьд онуудаас 15.7-29.7 мм-ээр бага уналаа.

Төв аймгийн 2002-2004 оны 5 сарын Цаг уурын үзүүлэлтүүд

Сумын нэр	Агаарын дундаж температур С <sup>0</sup>			Хөрсний дундаж температур С <sup>0</sup>			Хур тунадас /мм/			Агаар дахь азотын эсэл /мгр/м <sup>3</sup> /	Агаар дахь хүхэрлэг хий /мгр/м <sup>3</sup> /
	2002	2003	2004	2002	2003	2004	2002	2003	2004		
1 Алтанбулаг	10.5	9.6	9.7	15.2	14.3	14.2	60.1	50.8	20.4		
2 Аргалант	13.5	12.0	12.5	16.8	17.0	15.9	17.3	55.7	41.5		
3 Батсүмбэр		9.7	10.5		14.5	13.3		52.3	13.7		
4 Баян	10.4	9.0	9.4	14.3	14.3	14.5	43.5	71.4	16.9		
5 Баянжаргалан	12.2	11.8		16.0	18.4		27.8	9.5			
6 Баян-Өнжүүл	11.7	11.0	11.2	15.7	15.4	16.0	48.9	42.1	13.6		
7 Баянцагаан	13.0	12.0	12.5	20.5	19.2	20.1	38.4	84.6	6.4		
8 Баянчандмань	10.4	9.0	9.0	15.1	14.2	11.9	22.5	41.6	25.8		
9 Борнуур	13.5		11.7	16.2		13.8	24.8		18.4		
10 Бүрэн	11.4	10.5	11.3	16.4	15.5	15.9	22.9	39.4	13.3		
11 Дэлгэрхаан	11.8	10.3	12.2	16.8	15.0	16.9	36.2	58.6	2.4		
12 Жаргалант	11.2	9.6	10.0	15.1	14.0	13.6	43.3	49.4	14.2		
13 Заамар	13.5	11.3	13.0	18.4	15.8	18.7	14.6	40.8	12.8		
14 Лүн	12.7	11.3	12.3	17.1	15.5	16.2	24.3	51.4	9.0		
15 Мөнгөморьт	8.6	7.4	7.4	11.7	11.8	10.8	58.5	43.6	26.0		
16 Өндөрширээт	14.6	12.9	14.8	20.6		20.0	50.4	53.9	27.5		
17 Угтаал	11.1	9.6	10.3	14.5	13.1	12.4	29.6	50.0	31.4		
18 Цээл	13.5	11.6	13.2	20.3	18.7	18.5	39.2	45.7	28.5		
19 Эрдэнэ	9.9	8.7	9.1	14.0	13.8	14.4	49.3	55.6	18.6		
20 Эрдэнэсант	11.3	9.9	11.3	15.4	13.9	15.8	20.1	48.3	37.0		
21 Зуунмод	9.6	8.6	8.3	13.4	12.7	12.8	44.0	51.9	24.0	0.02	0.01
<b>Аймгийн дундаж</b>	<b>11.7</b>	<b>10.3</b>	<b>11.0</b>	<b>16.2</b>	<b>15.1</b>	<b>15.3</b>	<b>35.8</b>	<b>49.8</b>	<b>20.1</b>		
<i>Хамгийн их утга</i>	14.6	12.9	14.8	20.6	19.2	20.1	60.1	84.6	41.5		
<i>Хамгийн бага утга</i>	8.6	7.4	7.4	11.7	11.8	10.8	14.6	9.5	2.4		

### Шүүхийн шийдвэр гүйцэтгэл

Шүүхийн шийдвэр гүйцэтгэлийн тасгийн 2004 оны эхний 6 сарын мэдээгээр ажиллагаа хийгдэж байгаа 880 гүйцэтгэх хуудсанд нийт 469,6 сая ₮-ийн төлбөр тэтгэлэг ногдов. Үүнээс 169 гүйцэтгэх хуудсанд ногдох 112,8 сая ₮-ийн материалд шүүхийн байцаан шийтгэх ажиллагаа хийгдэж, биелүүлбэл зохих 711 гүйцэтгэх хуудасны 356,8 сая ₮-өөс 128,6 сая ₮-ийг биелүүлж, бодит биелэлтийн хувь 16,60 байна. Бодитой биелүүлсэн 118 гүйцэтгэх хуудсаар тооцоход нэг гүйцэтгэх хуудсанд дунджаар 1,089 мянган ₮ ногдлоо.

Аймгийн шүүхийн шийдвэр гүйцэтгэлийн ажлын 2004-06 сарын мэдээ.

	Ажиллагаа хийгдэж байгаа материал		Хасагдах БША хийгдэж байгаа		Биелүүлбэл зохих		Бодитой биелүүлсэн		Бодит биелэлтийн хувь	Үлдэгдэл	
	Гүйцэтгэх хуудасны тоо	мян.төг	Гүйцэтгэх хуудасны тоо	мян.төг	Гүйцэтгэх хуудасны тоо	мян.төг	Гүйцэтгэх хуудасны тоо	мян.төг		Гүйцэтгэх хуудасны тоо	мян.төг
Шийдвэр гүйцэтгэлийн журмаар төлүүлэх нийт төлбөр тэтгэлэг бүгд	880	469571.4	169	112806.5	711	356764.9	118	128598.0	16,60%	593	228166.9
У Баяны байгууллагад төлөх	27	49111.6	4	15612.6	23	33499	7	10086.0	30,43%	16	23413
У Нийгмийн даатгалын байгууллагад төлөх	17	42422.2	1	69.8	16	42352.4	4	7579.0	25,00%	12	34773.4
Э Татварын болон орон нутгийн төсөвт орох	202	55614.2	16	24719.2	186	30895.0	63	15861.1	33,87%	123	15033.9

Тайлбар: БША- Байцаан шийтгэх ажиллагаа хийгдэж байгаа



Аймгийн ЗД-ын нэрэмжит үзлгийн 7 дахь удаагийн үзлгийн дүн (сумдаар) .

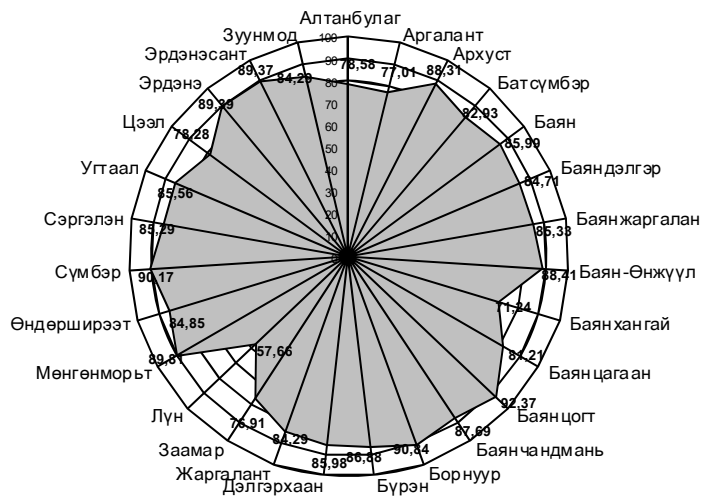

Статистикийн хэлтсийн

дарга

Ж.Отгончулуун