

Засаг даргын дэргэдэх Статистикийн хэлтэс

Н танаа



Төв аймгийн эдийн засаг, нийгмийн байдлын
тухай

танилцуулга

(2004 оны эхний 7 сар)

Зуунмод

2004.08.07

Гарчиг

• Нийгэм эдийн засгийн үзүүлэлтүүд	1-3
• Төсөв, мөнгө, зээл, хадгаламж, нийгмийн даатгал, нийгмийн халамж	4-17
• Хэрэглээний үнэ тариф, ХАА-н бүтээгдэхүүний үнэ	18-26
• Ажилгүйчүүд	27-31
• Аж үйлдвэр	32-40
• Барилга	41-42
• Холбоо	43-44
• Эрүүл мэнд	45-51
• Гэмт хэрэг	52-57
• Бусад	58-59

Нийгэм, эдийн засгийн үндсэн үзүүлэлтүүд.

Аймгийн эдийн засаг, нийгмийн зарим үндсэн үзүүлэлтүүдийг их багаар нь зэрэгцүүлсэн байдлаар гаргаж танилцуулгад оруулав.

	Хэмжих нэгж	2004 оны эхний 7 сар				
		Аймгийн дундаж	Хамгийн			
			их		бага	
Хүн амын нягтрал	хүн	1.3	Зуунмод	767.8	Мөнгөнморьт	0.3
			Баянчандмань	5.4	Баянцагаан	0.4
			Сүмбэр	4.9	Эрдэнэ	0.4
			Борнуур	3.8	Сэргэлэн	0.5
			Жаргалант	3.2	Алтанбулаг	0.6
Төрөх насны 1000 эмэгтэйд ногдох төрөлт	хүн	16.4	Зуунмод	41.0	Баяндэлгэр	0.0
			Баян	23.9	Баян-Өнжүүл	1.4
			Сүмбэр	23.0	Сэргэлэн	1.7
			Баянхангай	22.2	Аргалант	1.9
			Батсүмбэр	19.1	Алтанбулаг	3.5
1000 хүнд ногдох нас баралт	хүн	2.7	Баян	5.90	Өндөрширээт	0.45
			Зуунмод	4.55	Баянцогт	0.49
			Мөнгөнморьт	4.20	Аргалант	0.51
			Жаргалант	4.12	Сүмбэр	0.59
			Батсүмбэр	3.49	Баянхангай	0.68
Хөдөлмөрийн насны 10000 хүнд ногдох ажилгүйдлийн тоо	хүн	152.9	Архуст	391.3	Мөнгөнморьт	7.9
			Цээл	319.0	Жаргалант	38.1
			Баянцогт	272.5	Баянцагаан	39.4
			Баянхангай	266.2	Баян-Өнжүүл	60.5
			Сэргэлэн	239.1	Бүрэн	67.3
Амьд төрсөн 1000 хүүхдэд ногдох нас баралт	хүн	31.4	Дэлгэрхаан	333.3	Алтанбулаг	0
			Баянчандмань	142.9	Аргалант	0
			Цээл	111.1	Архуст	0
			Баян	71.4	Батсүмбэр	0
			Зуунмод	44.6	Баяндэлгэр	0
10000 хүн тутмаас халдварт өвчнөөр өвчлөгчид	хүн	53.5	Зуунмод	233.6	Аргалант	0.0
			Сэргэлэн	55.0	Баянхангай	0.0
			Баянчандмань	45.1	Дэлгэрхаан	0.0
			Бүрэн	40.6	Баяндэлгэр	6.8
			Сүмбэр	35.2	Өндөрширээт	9.0
Орон нутгийн төсвийн орлогод зарлагын эзлэх хувь	%	9.35	Эрдэнэ	28.38	Угтаал	2.13
			Баянчандмань	11.71	Зуунмод	3.04
			Баян	11.68	Дэлгэрхаан	3.56
			Батсүмбэр	10.63	Цээл	4.14
			Заамар	10.22	Архуст	4.84
Нэг хүнд ногдох төсвийн зарлага	мян-төг	86.80	Сүмбэр	50.23	Эрдэнэ	17.75
			Баянхангай	50.21	Батсүмбэр	23.25
			Баяндэлгэр	43.87	Бүрэн	24.53
			Баянчандмань	43.23	Баян-Өнжүүл	24.99
			Угтаал	42.59	Жаргалант	25.99
Нэг хүнд ногдох төсвийн орлого	мян-төг	8.11	Баянчандмань	5.06	Угтаал	0.91
			Эрдэнэ	5.04	Дэлгэрхаан	0.96
			Мөнгөнморьт	3.99	Зуунмод	1.20
			Баянжаргалан	3.95	Жаргалант	1.37
			Баян	3.77	Архуст	1.59

(үргэлжлэл)

	Хэмжих нэгж	2004 оны 07-р сар				
		Аймгийн дундаж	Хамгийн			
			их	бага		
1-р зэргийн гурил	төг	488	Баянцогт	550	Батсүмбэр	440
			Баянцагаан	520	Эрдэнэсант	450
			Угтаал	520	Өндөрширээт	460
			Цээл	500	Алтанбулаг	460
			Жаргалант	500	Сүмбэр	460
Хонины мах	төг	1573	Жаргалант	2000	Өндөрширээт	1100
			Цээл	2000	Баян-өнжүүл	1100
			Сэргэлэн	1800	Баянцагаан	1200
			Угтаал	1800	Лүн	1200
			Борнуур	1800	Эрдэнэ	1400
Үхрийн мах	төг	1658	Жаргалант	2100	Өндөрширээт	1200
			Заамар	2000	Баян-өнжүүл	1200
			Цээл	2000	Лүн	1300
			Батсүмбэр	2000	Баянцагаан	1300
			Угтаал	1900	Баянхангай	1400
Цагаан будаа	төг	555	Цээл	650	Алтанбулаг	500
			Дэлгэрхаан	600	Лүн	500
			Аргалант	600	Баянжаргалан	500
			Борнуур	600	Баян	500
			Баянхангай	600	Бүрэн	520
Хатуу чихэр	төг	1933	Цээл	2500	Өндөрширээт	1500
			Баянцогт	2500	Сүмбэр	1700
			Архуст	2200	Баяндэлгэр	1700
			Жаргалант	2000	Аргалант	1800
			Эрдэнэсант	2000	Баян-өнжүүл	1800
Шингэн сүү	төг	243	Бүрэн	500	Батсүмбэр	100
			Дэлгэрхаан	350	Борнуур	100
			Эрдэнэсант	350	Эрдэнэ	100
			Баян	300	Сүмбэр	120
			Зуунмод	300	Баянчандмань	150
Элсэн чихэр	төг	604	Сэргэлэн	700	Лүн	500
			Баянхангай	700	Баянжаргалан	500
			Баян	700	Баянчандмань	550
			Аргалант	700	Батсүмбэр	550
			Баянцагаан	700	Баяндэлгэр	550
Гурилан боов	төг	931	Аргалант	1200	Баян	700
			Баянжаргалан	1000	Баяндэлгэр	750
			Баян-өнжүүл	1000	Лүн	800
			Жаргалант	1000	Баянхангай	850
			Өндөрширээт	1000	Баянцогт	850
Төмс	төг	267	Баянцагаан	400	Жаргалант	150
			Баян-өнжүүл	350	Борнуур	150
			Эрдэнэ	350	Сүмбэр	180
			Бүрэн	350	Батсүмбэр	200
			Алтанбулаг	300	Баянхангай	200
Сонгино	төг	492	Баян-өнжүүл	600	Жаргалант	280
			Сэргэлэн	600	Эрдэнэ	350
			Сүмбэр	600	Зуунмод	350
			Баянцогт	600	Өндөрширээт	400
			Цээл	600	Дэлгэрхаан	400

(үргэлжлэл)

	Хэмжих нэгж	Эхний 7 сар - in first 7 months				
		Аймгийн дүн болон дундаж	Хамгийн			
			их	бага		
measuring unit	Total and average	highest	lowest			
16-гаас дээш насны 10000 хүнд ногдох гэмт хэрэг Number of offences per 10000 population of 16 and above ages	Хүн people	61,00	Сэргэлэн	214,0	Цээл	5,0
			Баянчандмань	54,0	Баянцогт	7,0
			Заамар	107,0	Дэлгэрхаан	21,0
			Алтанбулаг	106,0	Жаргалант	22,0
			Баяндэлгэр	90,0	Эрдэнэсант	23,0



Төсөв, мөнгө

Төсвийн орлого 2004 оны эхний 7 сард орон нутаг ба аймагт төвлөрүүлснээр **531.0** сая, зарлага **4962.1** сая ₮ болж, төсвийн алдагдал **4431.1** сая ₮ болж, Аймаг, орон нутгийн төсвийн орлогоор тооцоход орлогын төлөвлөгөө **121.0** хувь биелэгдэж, үндсэн нэрийн татварын орлогуудын төлөвлөгөөнүүд бүрэн биелэгдэж, өмчийн татвараас бууны, бусад татвар, төлбөр хураамжаас агнуурын нөөц ашигласны төлбөр, агнах барих зөвшөөрлийн төлөвлөгөө биелэгдсэнгүй.

Төсвийн орлогын гүйцэтгэл. (мянган ₮) Budget revenue. /thousand tog/

Орлогын төрлүүд. Types of revenue	2003 он эхний 7 сар	2004 оны эхний 7 сар			2004-7% 2003-7%	Орлогод эзлэх % 2004 он
		Төлөв- лөгөө	Гүйцэт- гэл	ТБ %		
I. ОРЛОГО - Бүгд REVENUE-TOTAL (II+Y)	524061.5	438853.6	530971.6	121.0%	101.3%	100.0%
II. Урсгал орлого-current revenue (III+Y)	481258.1	434508.6	521651.0	120.1%	108.4%	98.2%
III Татварын орлого-tax revenue (1+2+3+4)	377095.0	344544.3	408857.7	118.7%	108.4%	77.0%
1.Орлогын албан татвар-income tax (1.1+1.2)	82080.4	88207.6	94117.4	106.7%	114.7%	17.7%
1.1. Хүн амын орлогын албан татвар Individuals Income tax	82080.4	88207.6	94117.4	106.7%	114.7%	17.7%
цалин хөлс, түүнтэй адилтгах орлого хувиараа аж ахуй эрхэлсний орлого	843.7					
орлогыг тухай бүр тодорхойлох боломжгүй хувийн мал бүхий иргэний орлого	22453.1	20538.9	25825.9	125.7%	115.0%	4.9%
хадгаламжийн хүүгийн орлого хувьцааны ногдол ашиг, хувь хүртэгчийн бусад орлого	58783.6	67668.7	68291.5	100.9%	116.2%	12.9%
1.2. Аж ахуйн нэгжийн орлогын татвар Corporate Income tax						
2. Өмчийн татвар Property tax	18066.2	20702.6	23447.3	113.3%	129.8%	4.4%
Үл хөдлөх хөрөнгийн Бууны албан татвар	15890.4	17512.6	21600.8	123.3%	135.9%	4.1%
2175.8	3190.0	1846.5	57.9%	84.9%	0.3%	
3. Дотоодын бараа үйлчилгээний татвар Domestic goods and services Дотоодын (НӨАТ) Онцгой татвар						
4.Тусгай зориулалтын орлого	83974.1	76967.4	96147.0	124.9%	114.5%	18.1%
үүнээс Автотээврийн болон өөрөө явагч хэрэгслийн	83974.1	76967.4	96147.0	124.9%	114.5%	18.1%
5. Бусад албан татвар, төлбөр, хураамж Other taxes	192974.3	158666.7	195146.0	123.0%	101.1%	36.8%
а. Улсын тэмдэгтийн хураамж	13286.4	8630.1	14951.0	173.2%	112.5%	2.8%
б. Ашигт малтмалын нөөцийн төлбөр	2804.0	2019.0	3940.1	195.2%	140.5%	0.7%
в. Газрын төлбөр	109741.3	118887.1	119479.6	100.5%	108.9%	22.5%
д. Ойгоос түлээ, мод ашигласны төлбөр	34840.9	19223.5	28349.4	147.5%	81.4%	5.3%
е. Ашигт малтмалаас бусад байгалийн баялаг ашиглахад олгох эрхийн зөвшөөрлийн хураамж	1374.6	1150.0	4984.9	433.5%	362.6%	0.9%
ж. Байгальтай харьцахад хураах төлбөр	600.0				#DIV/0!	
и. Агнуурын нөөц ашигласны төлбөр, эзнэх барих зөвшөөрлийн хураамж	4835.9	999.0	806.9	80.8%		0.2%
й. Түгээмэл тархацтай ашигт малтмал ашигласны	1874.1	1285.0	4762.3		254.1%	0.9%
л. Рашаан ашигласны төлбөр	1164.0					
м. Ус, рашаан ашигласны төлбөр	19817.6	5873.0	17871.8	304.3%	90.2%	3.4%
н. Бусад төлбөр, хураамж	3235.5					
IV. -Татварын бус орлого-Non tax revenue	104163.1	89964.3	112793.3	125.4%	108.3%	21.2%
а. Хувьцааны ногдол ашиг						
б. Хүү торгуулийн орлого	27989.5	24284.2	27567.9	113.5%	98.5%	5.2%
в. Төсөвт газрын өөрийн орлого	52571.8	50229.8	58123.9	115.7%	110.6%	10.9%
г. Түрээсийн орлого	9172.9	8126.3	9828.2	120.9%	107.1%	1.9%
д. Бусад орлого	14428.9	7324.0	17273.3	235.8%	119.7%	3.3%
Y. -Хөрөнгө борлуулсны орлого-Capital revenue	42803.4	4345.0	9320.6	214.5%	21.8%	1.8%
а. Төрийн өмч худалдсаны орлого	21983.4	4345.0	9320.6	214.5%	42.4%	1.8%
б. Өмч хувьчлалын орлого	20820.0					

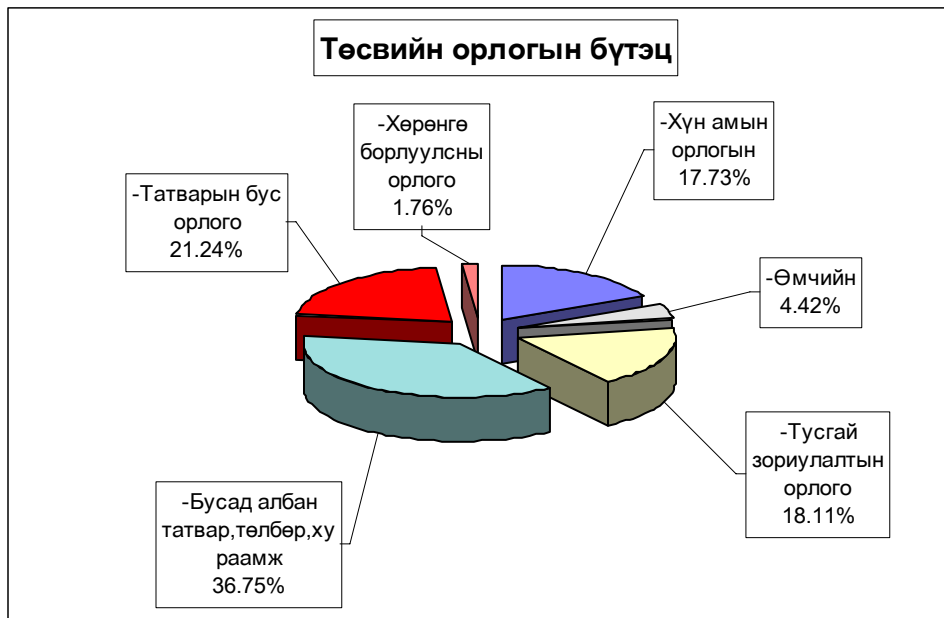

Аймагт төвлөрүүлэх орлогууд.

(мян-₮)

	2004 оны эхний 7 сарын		
	төлөв - лөгөө	гүйцэт- гэл	ТБ-ийн хувь
Авто техник болон өөрөө явах хэрэгслийн	76,967.4	96,147.0	124.9%
Газрын төлбөр	118,887.1	119,479.6	100.5%
Үл хөдлөх хөрөнгийн	17,512.6	21,600.8	123.3%
Нөөцийн	2,019.0	3,940.1	195.2%
Хүү торгууль	4,000.0	7,833.2	195.8%
Төсөвт газрын өөрийн орлого	44,468.9	52,922.8	119.0%
Хөрөнгө борлуулсны орлого	3,400.0	7,000.0	205.9%
Өмч хувьчлалын орлого			
ДҮН	267,255.0	308,923.5	115.6%

Улсад төвлөрүүлдэг орлогууд.

(мян-₮)

	2004 оны эхний 7 сарын		
	төлөв - лөгөө	гүйцэт- гэл	ТБ-ийн хувь
Хүн амын (цалингийн ашиг) орлого	151,667.6	235,574.6	155.3%
Аж ахуйн нэгжийн орлогын албан татвар	30,958.5	31,017.3	100.2%
Нэмэгдсэн өртгийн албан татвар	80,600.0	69,352.0	86.0%
Онцгой албан татвар	149,119.0	89,495.0	60.0%
ДҮН	412,345.1	425,438.9	103.2%

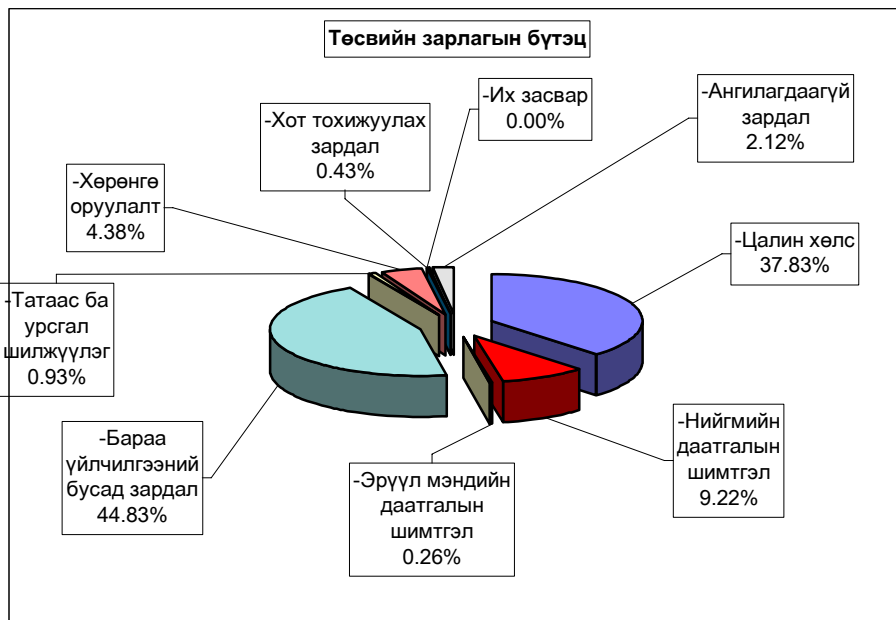

EXPENDITURE SECTOR	Нийт зарлага total expenditure						
	2003 оны мөн үеийн гүйцэтгэл	2004 оны эхний 7 сарын		ТБ %	2004-07 2003-07	Зарлагад эзлэх % 2004 он	
		Төлөвлөгөө	Гүйцэтгэл				
Бүх зарлагын дүн	4,036,720.8	5,326,591.6	4,962,141.8	93.2%	122.9%	100.0%	
1.Цалин хөлс	1,611,877.7	2,067,723.4	1,877,406.6	90.8%	116.5%	37.83%	
2.Нийгмийн даатгалын шимтгэл	359,169.7	439,689.7	457,519.0	104.1%	127.4%	9.22%	
3.Эрүүл мэндийн даатгалын хураамж	12,263.2	73,358.4	12,659.7	17.3%	103.2%	0.26%	
4.Бараа үйлчилгээний бусад зардал	2,009,195.5	2,609,598.8	2,351,042.5	93.7%	117.0%	47.38%	
- бичиг хэрэг	26,776.2	37,739.9	39,913.3	105.8%	149.1%	1.70%	
-гэрэл цахилгаан	119,442.6	133,627.5	130,136.0	97.4%	109.0%	5.54%	
-түлш халаалт	761,584.7	1,046,720.3	831,063.1	79.4%	109.1%	35.35%	
-тээвэр шатахуун	153,529.9	165,538.7	203,545.9	123.0%	132.6%	8.66%	
-шуудан холбоо	43,526.7	51,911.7	56,468.6	108.8%	129.7%	2.40%	
-цэвэр бохир ус	38,618.6	35,676.8	33,393.9	93.6%	86.5%	1.42%	
- дотоод албан томилолт	57,711.3	54,177.3	70,047.0	129.3%	121.4%	2.98%	
- Гадаад томилолт (арга хэмжээ)							
- Ном, хэвлэл авах							
-хичээл практикийн зардал	21,512.9	45,069.1	38,694.0	85.9%	179.9%	1.65%	
-эд хогшил худалдан авах	44,606.4	14,381.8	49,035.4	341.0%	109.9%	2.09%	
-нормын хувцасны зардал	21,638.7	41,616.5	21,561.1	51.8%	99.6%	0.92%	
- Хоол	194,215.6	323,166.8	246,925.6	76.4%	127.1%	10.50%	
- Эм	134,387.8	154,014.8	169,191.3	109.9%	125.9%	7.20%	
-урсгал зардал	74,434.6	101,186.8	105,819.4	104.6%	142.2%	4.50%	
- Биеийн тамирын уралдаан,тэмцээн							
- Байрны түрээсийн хөлс	3,446.6	5,422.9	11,055.7	203.9%	320.8%	0.47%	
-бусад зардал	313,762.9	299,347.9	344,192.2	115.0%	109.7%	14.64%	
5.Татаас ба урсгал шилжүүлэг	44,214.7	32,429.8	46,027.7	141.9%	104.1%	0.93%	
- Татаас							
-Нэг удаагийн тэтгэмж,урамшуулал	44,214.7	32,429.8	46,027.7	141.9%	104.1%	0.93%	
6.Хөрөнгийн зардал		203,791.5	217,486.3	106.7%		4.38%	
үүнээс: Их засвар		123,400.0	120,942.7	98.0%		2.44%	
Санхүүгийн байгуул-: Оны эхний үлдэгдэл	125,322.7		87,594.2		69.9%		
лагын харилцах дансны үлдэгдэл : Тайлангийн эцсийн үлдэгдэл	283,455.7		202,797.3		71.5%		
Төсөвт :Өглөгийн үлдэгдэл	255,353.4		59,868.9		23.7%		
байгууллагын :Авлагын үлдэгдэл	181,686.2		135,121.1		74.4%		

Нийт зарлагаас. from total EXPENDITURE

EXPENDITURE SECTOR	2003 оны мөн үеийн гүйцэтгэл	2004 оны эхний 7 сар			Нийт зар- лагад эзлэх %	Зарлагад эзлэх % 2004 он
		Төлөв- лөгөө	Гүйцэт- гэл	ТБ %		
01 . Нийтийн ерөнхий үйл-ний зарлага	697,275.6	1,009,966.4	1,003,438.6	99.4%	20.22%	100.0%
1.Цалин хөлс	270,796.2	408,752.7	380,446.4	93.1%	7.67%	37.9%
2.Нийгмийн даатгалын шимтгэл	57,980.3	106,636.8	98,287.1	92.2%	1.98%	9.8%
3.Эрүүл мэндийн даатгалын хураамж	2,008.7	1,363.4	3,006.1	220.5%	0.06%	0.3%
4.Бараа үйлчилгээний бусад зардал	355,410.5	483,012.7	508,894.6	105.4%	10.26%	50.7%
- бичиг хэрэг	11,201.3	16,308.0	17,083.1	104.8%	0.34%	3.4%
-гэрэл цахилгаан	13,744.1	26,229.6	28,640.7	109.2%	0.58%	5.6%
-түлш халаалт	113,864.8	150,652.6	123,594.8	82.0%	2.49%	24.3%
-тээвэр шатахуун	63,083.5	71,580.8	84,949.8	118.7%	1.71%	16.7%
-шуудан холбоо	20,009.3	30,074.2	26,920.6	89.5%	0.54%	5.3%
-цэвэр бохир ус	3,192.6	5,889.0	4,818.2	81.8%	0.10%	0.9%
- дотоод албан томилолт	27,465.9	33,772.4	37,879.7	112.2%	0.76%	7.4%
- Гадаад томилолт (арга хэмжээ)						
- Ном, хэвлэл авах						
-хичээл практикийн зардал	780.4	98.0	1,060.6	1082.2%	0.02%	0.2%
-эд хогшил худалдан авах	16,851.2	5,872.3	21,853.2	372.1%	0.44%	4.3%
-нормын хувцасны зардал	1,210.6	2,818.4	922.3	32.7%	0.02%	0.2%
- Хоол	1,974.8	27,137.7	24,883.3	91.7%	0.50%	4.9%
- Эм		1,007.7	796.4	79.0%	0.02%	0.2%
-урсгал зардал	15,732.8	23,141.4	29,228.0	126.3%	0.59%	5.7%
- Биеийн тамирын уралдаан,тэмцээн						
- Байрны түрээсийн хөлс	1,119.0	4,550.0	3,942.3	86.6%	0.08%	0.8%
-бусад зардал	65,180.2	83,880.6	102,321.6	122.0%	2.06%	20.1%
5.Татаас ба урсгал шилжүүлэг	11,079.9	10,200.8	12,804.4	125.5%	0.26%	1.3%
- Татаас						
-Наг удаагийн тэтгэмж,урамшуулал	11,079.9	10,200.8	12,804.4	125.5%	0.26%	100.0%
6.Хөрөнгийн зардал						
үүнээс: Их засвар						
02 . Батлан хамгаалах	25,838.9	21,947.0	15,294.5	69.7%	0.31%	100.0%
1.Цалин хөлс	13,980.9	11,587.2	9,175.8	79.2%	0.18%	60.0%
2.Нийгмийн даатгалын шимтгэл	1,189.2	1,584.4	373.7	23.6%	0.01%	2.4%
3.Эрүүл мэндийн даатгалын хураамж						
4.Бараа үйлчилгээний бусад зардал	10,583.8	8,252.5	5,629.6	68.2%	0.11%	36.8%
- бичиг хэрэг	100.3	175.0	47.2	27.0%	0.00%	0.8%
-гэрэл цахилгаан	360.0	483.7	296.1	61.2%	0.01%	5.3%
-түлш халаалт	1,966.6	2,331.2	2,149.9	92.2%	0.04%	38.2%
-тээвэр шатахуун	834.3	500.5	316.0	63.1%	0.01%	5.6%
-шуудан холбоо	1,246.6	558.6	394.4	70.6%	0.01%	7.0%
-цэвэр бохир ус	1,413.0					
- дотоод албан томилолт	594.0	749.7	293.0	39.1%	0.01%	5.2%
- Гадаад томилолт (арга хэмжээ)						
- Ном, хэвлэл авах						
-хичээл практикийн зардал						
-эд хогшил худалдан авах	200.0					
-нормын хувцасны зардал	1,555.0	1,957.2				
- Хоол	604.1	441.0	202.0	45.8%	0.00%	3.6%
- Эм						
-урсгал зардал	1,007.0	583.1	1,178.0	202.0%	0.02%	20.9%
- Биеийн тамирын уралдаан,тэмцээн						
- Байрны түрээсийн хөлс						
-бусад зардал	702.9	472.5	753.0	159.4%	0.02%	13.4%
5.Татаас ба урсгал шилжүүлэг	85.0	522.9	115.4	22.1%	0.00%	0.8%
- Татаас						
-Наг удаагийн тэтгэмж,урамшуулал	85.0	522.9	115.4	22.1%	0.00%	0.8%
6.Хөрөнгийн зардал						
үүнээс: Их засвар						

Нийт зарлагаас. from total EXPENDITURE

EXPENDITURE SECTOR	2003 оны мөн үеийн гүйцэтгэл	2004 оны эхний 7 сарын			Нийт зар- лагад ээлэх %	Зарлагад ээлэх % 2004 он
		Төлөв- лөгөө	Гүйцэт- гэл	ТБ %		
03. Нийгмийн хэв журам, аюулгүй байдал	215,088.4	245,127.0	245,436.1	100.1%	4.95%	100.0%
1.Цалин хөлс	122,019.8	145,666.9	131,799.1	90.5%	2.66%	53.7%
2.Нийгмийн даатгалын шимтгэл	4,518.3	7,243.3	11,345.6	156.6%	0.23%	4.6%
3.Эрүүл мэндийн даатгалын хураамж						
4.Бараа үйлчилгээний бусад зардал	74,298.1	77,655.0	88,585.4	114.1%	1.79%	36.1%
- бичиг хэрэг	2,722.2	2,264.7	1,988.9	87.8%	0.04%	2.2%
-гэрэл цахилгаан	955.8	1,820.0	1,533.4	84.3%	0.03%	1.7%
-түлш халаалт	25,576.1	28,512.9	28,646.8	100.5%	0.58%	32.3%
-тээвэр шатахуун	19,940.6	28,949.0	30,955.6	106.9%	0.62%	34.9%
-шуудан холбоо	2,813.1	5,251.3	6,127.5	116.7%	0.12%	6.9%
-цэвэр бохир ус	1,030.0	1,429.4	1,319.2	92.3%	0.03%	1.5%
- дотоод албан томилолт	3,858.0	3,162.5	3,003.1	95.0%	0.06%	3.4%
- Гадаад томилолт (арга хэмжээ)						
- Ном, хэвлэл авах						
-хичээл практикийн зардал						
-эд хогшил худалдан авах	1,586.3		1,072.5		0.02%	1.2%
-нормын хувцасны зардал	4.0					
- Хоол	2,208.9	1,558.2	663.5	42.6%	0.01%	0.7%
- Эм	64.3	70.0				
-урсгал зардал	3,919.4	3,487.0	6,588.8	189.0%		7.4%
- Биеийн тамирын уралдаан, тэмцээн						
- Байрны түрээсийн хөлс						
-бусад зардал	9,619.4	1,150.0	6,686.1	581.4%	0.13%	7.5%
5.Татаас ба урсгал шилжүүлэг	14,252.2	14,561.8	13,706.0	94.1%	0.28%	5.6%
- Татаас						
-Нэг удаагийн тэтгэмж, урамшуулал	14,252.2	14,561.8	13,706.0	94.1%	0.28%	5.6%
6.Хөрөнгийн зардал						
үүнээс: Их засвар						
04. Боловсрол	1,731,924.6	2,242,253.3	1,896,750.4	84.6%	38.22%	100.0%
1.Цалин хөлс	782,888.9	881,740.9	802,119.8	91.0%	16.16%	42.3%
2.Нийгмийн даатгалын шимтгэл	195,814.7	190,456.0	211,343.0	111.0%	4.26%	11.1%
3.Эрүүл мэндийн даатгалын хураамж	6,623.6	42,323.3	5,291.4	12.5%	0.11%	0.3%
4.Бараа үйлчилгээний бусад зардал	735,288.4	1,062,733.1	824,237.8	77.6%	16.61%	43.5%
- бичиг хэрэг	3,927.6	6,138.6	5,933.0	96.7%	0.12%	0.7%
-гэрэл цахилгаан	54,288.4	49,791.5	46,751.0	93.9%	0.94%	5.7%
-түлш халаалт	419,976.2	620,434.9	445,315.0	71.8%	8.97%	54.0%
-тээвэр шатахуун	6,788.5	1,478.7	8,695.2	588.0%	0.18%	1.1%
-шуудан холбоо	6,421.5	4,771.2	5,259.4	110.2%	0.11%	0.6%
-цэвэр бохир ус	17,943.4	13,042.4	10,125.4	77.6%	0.20%	1.2%
- дотоод албан томилолт	14,606.2	6,003.9	17,282.3	287.9%	0.35%	2.1%
- Гадаад томилолт (арга хэмжээ)						
- Ном, хэвлэл авах						
-хичээл практикийн зардал	19,126.4	44,388.0	36,831.8	83.0%	0.74%	4.5%
-эд хогшил худалдан авах	15,371.6		4,494.2		0.09%	0.5%
-нормын хувцасны зардал	8,832.7	23,490.2	7,525.9	32.0%	0.15%	0.9%
- Хоол	120,372.1	219,543.6	149,421.0	68.1%	3.01%	18.1%
- Эм	559.8	50.0				
-урсгал зардал	29,073.1	58,938.9	45,660.5	77.5%		5.5%
- Биеийн тамирын уралдаан, тэмцээн						
- Байрны түрээсийн хөлс	455.6		17.5		0.00%	0.0%
-бусад зардал	17,545.3	14,661.2	40,925.6	279.1%	0.82%	5.0%
5.Татаас ба урсгал шилжүүлэг	11,309.0		10,658.4		0.21%	0.6%
- Татаас						
-Нэг удаагийн тэтгэмж, урамшуулал	11,309.0		10,658.4		0.21%	0.6%
6.Хөрөнгийн зардал		65,000.0	43,100.0		0.87%	2.3%
үүнээс: Их засвар		65,000.0	43,100.0		0.87%	2.3%

Нийт зарлагаас. from total EXPENDITURE

EXPENDITURE SECTOR	2003 оны мөн үеийн гүйцэтгэл	2004 оны эхний 7 сарын			Нийт зар- лагад ээлэх %	Зарлагад ээлэх % 2004 он
		Төлөв- лөгөө	Гүйцэт- гэл	ТБ %		
05 . Эрүүл мэнд	922,404.9	1,255,178.0	1,209,879.5	96.4%	24.38%	100.0%
1.Цалин хөлс	314,952.7	475,158.6	434,416.2	91.4%	8.75%	35.9%
2.Нийгмийн даатгалын шимтгэл	72,312.4	102,634.1	105,637.0	102.9%	2.13%	8.7%
3.Эрүүл мэндийн даатгалын хураамж	2,035.2	22,807.7	2,315.7	10.2%	0.05%	0.2%
4.Бараа үйлчилгээний бусад зардал	526,657.5	606,055.2	634,104.7	104.6%	12.78%	52.4%
- бичиг хэрэг	6,561.9	11,314.6	12,802.8	113.2%	0.26%	2.0%
-гэрэл цахилгаан	42,125.1	43,264.2	43,493.8	100.5%	0.88%	6.9%
-түлш халаалт	127,376.9	174,681.4	167,082.6	95.6%	3.37%	26.3%
-тээвэр шатахуун	55,406.2	58,131.3	72,940.2	125.5%	1.47%	11.5%
-шуудан холбоо	7,817.9	7,751.1	9,262.6	119.5%	0.19%	1.5%
-цэвэр бохир ус	12,666.2	12,011.3	13,973.2	116.3%	0.28%	2.2%
- дотоод албан томилолт	5,074.2	6,957.3	6,601.9	94.9%	0.13%	1.0%
- Гадаад томилолт (арга хэмжээ)						
- Ном, хэвлэл авах						
-хичээл практикийн зардал	166.5		54.7		0.00%	0.0%
-эд хогшил худалдан авах	7,425.0	7,234.5	16,168.0	223.5%	0.33%	2.5%
-нормын хувцасны зардал	9,687.9	12,796.7	12,562.2	98.2%	0.25%	2.0%
- Хоол	65,809.1	70,694.4	68,758.6	97.3%	1.39%	10.8%
- Эм	133,763.7	152,420.2	168,111.7	110.3%	3.39%	26.5%
-урсгал зардал	13,603.5	7,489.2	17,148.7	229.0%	0.35%	2.7%
- Биеийн тамирын уралдаан,тэмцээн						
- Байрны түрээсийн хөлс	377.6	310.8	362.4	116.6%	0.01%	0.1%
-бусад зардал	38,795.8	40,998.2	24,781.3	60.4%	0.50%	3.9%
5.Татаас ба урсгал шилжүүлэг	6,447.1	3,522.4	5,662.1	160.7%	0.11%	0.5%
- Татаас						
-Нэг удаагийн тэтгэмж,урамшуулал	6,447.1	3,522.4	5,662.1	160.7%	0.11%	0.5%
6.Хөрөнгийн зардал		45,000.0	27,743.8	61.7%	0.56%	2.3%
үүнээс: Их засвар		45,000.0	27,743.8	61.7%	0.56%	2.3%
06 . Нийгмийн даатгал,нийгмийн халамж	13,695.8	44,269.8	32,061.2	72.4%	0.65%	100.0%
1.Цалин хөлс	4,344.9	23,414.9	11,845.3	50.6%	0.24%	36.9%
2.Нийгмийн даатгалын шимтгэл	1,176.0	4,868.7	2,839.0	58.3%	0.06%	8.9%
3.Эрүүл мэндийн даатгалын хураамж		1,081.8				
4.Бараа үйлчилгээний бусад зардал	8,038.4	14,583.1	17,271.8	118.4%	0.35%	53.9%
- бичиг хэрэг	258.7	277.2	391.3	141.2%	0.01%	2.3%
-гэрэл цахилгаан	270.0	788.9	233.8	29.6%	0.00%	1.4%
-түлш халаалт	1,665.3	3,311.7	1,775.6	53.6%	0.04%	10.3%
-тээвэр шатахуун	376.0	495.6	627.0	126.5%	0.01%	3.6%
-шуудан холбоо	497.8	1,019.9	1,155.4	113.3%	0.02%	6.7%
-цэвэр бохир ус	395.6	560.0	560.0	100.0%	0.01%	3.2%
- дотоод албан томилолт	138.7	574.0	396.0	69.0%	0.01%	2.3%
- Гадаад томилолт (арга хэмжээ)						
- Ном, хэвлэл авах						
-хичээл практикийн зардал		583.1	746.9		0.02%	4.3%
-эд хогшил худалдан авах	378.5	700.0	85.4	12.2%	0.00%	0.5%
-нормын хувцасны зардал						
- Хоол	2,485.8	3,791.9	2,997.2	79.0%	0.06%	17.4%
- Эм						
-урсгал зардал	82.2	36.4	26.6	73.1%		0.2%
- Биеийн тамирын уралдаан,тэмцээн						
- Байрны түрээсийн хөлс	429.9		1,733.5		0.03%	10.0%
-бусад зардал	1,059.9	2,444.4	6,543.1	267.7%	0.13%	37.9%
5.Татаас ба урсгал шилжүүлэг	136.5	321.3	105.1	32.7%	0.00%	0.3%
- Татаас						
-Нэг удаагийн тэтгэмж,урамшуулал	136.5	321.3	105.1	32.7%	0.00%	0.3%
6.Хөрөнгийн зардал						
үүнээс: Их засвар						
07. Орон сууц,нийтийн аж ахуй	18,091.7	21,249.2	21,435.8	100.9%	0.43%	100.0%
1.Гудамжны гэрэлтүүлэг цэвэрлэгээ	18,091.7	21,249.2	21,435.8	100.9%	0.43%	100.0%
2.Ундааны цэвэр усны хангамж						

Нийт зарлагаас. from total EXPENDITURE

EXPENDITURE SECTOR	2003 оны мөг үеийн гүйцэтгэл	2004 оны эхний 7 сарын			Нийт зар- лагад эзлэх %	Зарлагад эзлэх % 2004 он
		Төлөв- лөгөө	Гүйцэт- гэл	ТБ %		
08. Амралт,спорт,соёл урлаг	180,310.6	169,067.9	159,152.5	94.1%	3.21%	100.0%
1.Цалин хөлс	55,904.6	62,773.3	55,162.3	87.9%	1.11%	34.7%
2.Нийгмийн даатгалын шимтгэл	15,289.5	13,559.0	14,334.4	105.7%	0.29%	9.0%
3.Эрүүл мэндийн даатгалын хураамж	269.8	3,013.1	444.3	14.7%	0.01%	0.3%
4.Бараа үйлчилгээний бусад зардал	108,563.7	87,422.5	88,079.0	100.8%	1.78%	55.3%
- бичиг хэрэг	976.8	405.0	639.9	158.0%	0.01%	0.7%
-гэрэл цахилгаан	6,778.2	9,788.7	8,088.4	82.6%	0.16%	9.2%
-түлш халаалт	65,337.7	58,503.2	55,455.8	94.8%	1.12%	63.0%
-тээвэр шатахуун	2,787.7	815.5	1,009.5	123.8%	0.02%	1.1%
-шуудан холбоо	1,659.5	531.0	974.2	183.5%	0.02%	1.1%
-цэвэр бохир ус	1,630.7	2,147.6	2,138.8	99.6%	0.04%	2.4%
- дотоод албан томилолт	2,076.4	204.4	714.5	349.6%	0.01%	0.8%
- Гадаад томилолт (арга хэмжээ)						
- Ном, хэвлэл авах						
-хичээл практикийн зардал	825.3					
-эд хогшил худалдан авах	2,755.1		1,992.9		0.04%	2.3%
-нормын хувцасны зардал	307.5	380.0	385.7	101.5%	0.01%	0.4%
- Хоол						
- Эм						
-урсгал зардал	8,322.5	5,327.7	4,322.9			4.9%
- Биеийн тамирын уралдаан,тэмцээн						
- Байрны түрээсийн хөлс						
-бусад зардал	15,106.3	9,319.4	12,356.4	132.6%	0.25%	14.0%
5.Татаас ба урсгал шилжүүлэг	283.0	2,300.0	1,132.5	49.2%	0.02%	0.7%
- Татаас						
-Нэг удаагийн тэтгэмж,урамшуулал	283.0	2,300.0	1,132.5	49.2%	0.02%	0.7%
6.Хөрөнгийн зардал						
үүнээс: Их засвар						
09. Тээвэр ,Холбоо						
1. Хотын нийтийн тээврийн зардал						
10.. Хөдөө аж ахуй, ой агнуур	32,953.6	42,530.4	36,781.9	86.5%	0.74%	100.0%
1.Цалин хөлс	11,985.4	14,923.3	12,200.4	81.8%	0.25%	33.2%
2.Нийгмийн даатгалын шимтгэл	2,794.7	3,267.6	3,221.0	98.6%	0.06%	8.8%
3.Эрүүл мэндийн даатгалын хураамж		671.3				
4.Бараа үйлчилгээний бусад зардал	17,646.5	22,988.2	20,644.5	89.8%	0.42%	56.1%
- бичиг хэрэг	579.8	583.1	464.0	79.6%	0.01%	2.2%
-гэрэл цахилгаан	496.1	581.7	427.0	73.4%	0.01%	2.1%
-түлш халаалт	5,432.2	6,420.0	5,645.1	87.9%	0.11%	27.3%
-тээвэр шатахуун	2,793.8	2,391.0	2,381.0	99.6%	0.05%	11.5%
-шуудан холбоо	670.4	641.9	643.1	100.2%	0.01%	3.1%
-цэвэр бохир ус	347.1	597.1	459.1	76.9%	0.01%	2.2%
- дотоод албан томилолт	1,949.1	2,100.0	2,016.4	96.0%	0.04%	9.8%
- Гадаад томилолт (арга хэмжээ)						
- Ном, хэвлэл авах						
-хичээл практикийн зардал						
-эд хогшил худалдан авах		400.0				
-нормын хувцасны зардал		86.5				
- Хоол						
- Эм		466.9	283.2	60.7%	0.01%	1.4%
-урсгал зардал	2,000.0	1,600.0	648.4	40.5%	0.01%	1.8%
- Биеийн тамирын уралдаан,тэмцээн						
- Байрны түрээсийн хөлс						
-бусад зардал	3,378.0	7,120.0	7,677.2	107.8%	0.15%	20.9%
5.Татаас ба урсгал шилжүүлэг	527.0	680.0	716.0	105.3%	0.01%	1.9%
- Татаас						
-Нэг удаагийн тэтгэмж, урамшуулал	527.0	680.0	716.0	105.3%	0.01%	1.9%
6.Хөрөнгийн зардал						
үүнээс: Их засвар						

Нийт зарлагаас. from total EXPENDITURE

EXPENDITURE SECTOR	2003 оны мөн үеийн гүйцэтгэл	2004 оны эхний 7 сарын			Нийт зар- лагад ээлэх %	Зарлагад ээлэх % 2004 он
		Төлөв- лөгөө	Гүйцэт- гэл	ТБ %		
11. Эдийн засгийн бусад	60 900,2	91 339,1	90 087,2	98,6%	1,82%	100,0%
1.Цалин хөлс	35 004,3	43 705,6	40 241,3	92,1%	0,81%	44,7%
2.Нийгмийн даатгалын шимтгэл	8 094,6	9 439,8	10 138,2	107,4%	0,20%	11,3%
3.Эрүүл мэндийн даатгалын хураам	1 325,9	2 097,8	1 602,2	76,4%	0,03%	1,8%
4.Бараа үйлчилгээний бусад зардал	16 380,4	35 775,3	36 977,7	103,4%	0,75%	41,0%
- бичиг хэрэг	447,6	273,7	563,1	205,7%	0,01%	1,5%
-гэрэл цахилгаан	424,9	879,2	671,8	76,4%	0,01%	1,8%
-түлш халаалт	388,9	1 872,4	1 397,5	74,6%	0,03%	3,8%
-тээвэр шатахуун	1 519,3	1 196,3	1 671,6	139,7%	0,03%	4,5%
-шуудан холбоо	2 390,6	1 312,5	5 731,4	436,7%	0,12%	15,5%
-цэвэр бохир ус						
- дотоод албан томилолт	1 948,8	653,1	1 860,1	284,8%	0,04%	5,0%
- Гадаад томилолт (арга хэмжээ)						
- Ном, хэвлэл авах						
-хичээл практикийн зардал	614,3					
-эд хогшил худалдан авах	38,7	175,0	3 369,2	1925,3%	0,068%	9,1%
-нормын хувцасны зардал	41,0	87,5	165,0	188,6%	0,003%	0,4%
- Хоол	760,8					
- Эм						
-урсгал зардал	694,1	583,1	1 017,5	174,5%	0,021%	2,8%
- Биеийн тамирын уралдаан,тэмцээн						
- Байрны түрээсийн хөлс	1 064,5	562,1	5 000,0	889,5%	0,10%	13,5%
-бусад зардал	6 046,9	28 180,4	15 530,5	55,1%	0,31%	42,0%
5.Татаас ба урсгал шилжүүлэг	95,0	320,6	1 127,8	351,8%	0,023%	1,3%
- Татаас						
-Нэг удаагийн тэтгэмж,урамшуула	95,0	320,6	1 127,8	351,8%	0,023%	1,3%
6.Хөрөнгийн зардал						
үүнээс: Их засвар						
12. Ангилалдаагүй зардал	138 236,5	89 871,9	105 181,6	117,0%	2,12%	100,0%
1. Нөөц хөрөнгө	138 236,5	89 871,9	105 181,6	117,0%	2,12%	100,0%
13 Хөрөнгийн зардал		93 791,5	146 642,5		2,96%	139,4%

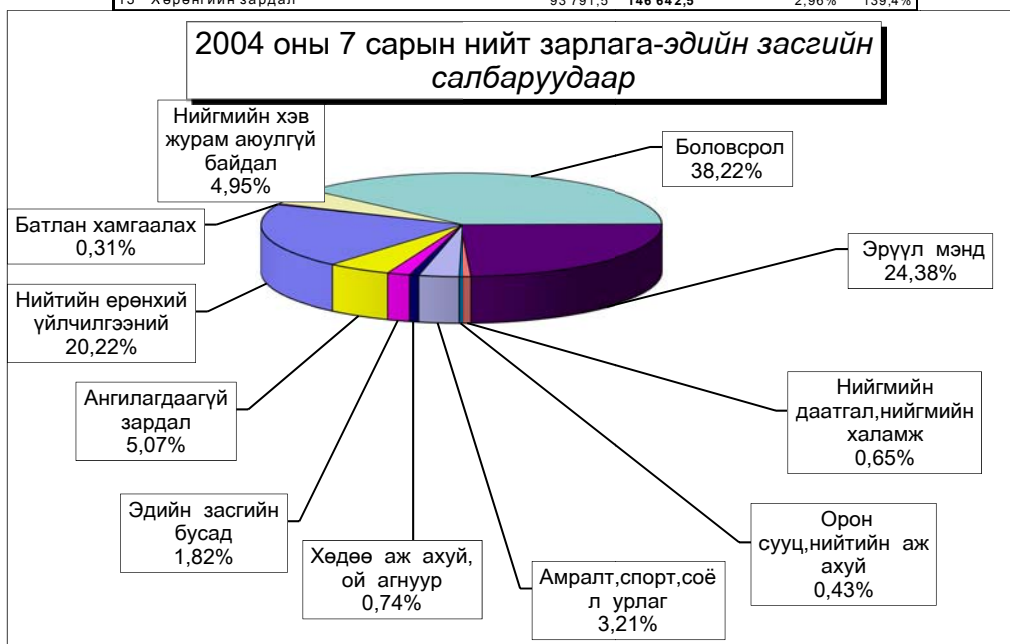

Орон нутгийн төсвийн орлого 222.0 сая ₮ болж төлөвлөгөө 129,4 хувиар биелэгдэж, төсвийн зарлага 3094.2 сая ₮-т хүрч орлогоос давсан зарлага 2872,1 сая ₮ болов. Орон нутгийн төсвийн орлогын төлөвлөгөөг дүнгээр нь Алтанбулаг, Баяндэлгэр, Дэлгэрхаан, Лүн, Баянхангай, Мөнгөнморьт, Цээл сумд 2432.3- 83.6 мянган ₮-өөр тасалдууллаа.

Орон нутгийн төсвийн орлого, зарлагыг сумдаар /мян.₮/
LOCAL BUDGET, EXPENDITURE SOMS, as of first 7 months, thous tog

Soms	О Р Л О Г О , R E V E N U E				З А Р Л А Г А , E X P E N D I T U R E				НИЙТ ДҮНД ЭЭЛЭХ ХУВЬ		
	Жилийн эхнээс				Жилийн эхнээс				Орлогод	Зарлагад	Зарлагад
	ө	Гүйцэтгэл	үүнээс 2003 оны дутуу	ТБ хувь	Төлөвлөгөө	Гүйцэтгэл	ТБ хувь				
АБ	8669,1	8003,3	81,0	92,3%	96 530,1	88 380,3	91,6%	1,51%	1,76%	9,06%	
АР	4247,0	4249,4	108,2	100,1%	92 312,9	80 409,8	87,1%	0,80%	1,02%	5,28%	
АТ	2981,3	2986,6	9,0	100,2%	70 425,9	61 654,2	87,5%	0,56%	1,24%	4,84%	
БС	11291,9	15582,6	683,9	138,0%	161 154,3	146 632,1	91,0%	2,93%	2,96%	10,63%	
БА	2679,0	7672,4	220,6	286,4%	82 004,1	65 695,0	80,1%	1,44%	1,32%	11,68%	
БД	4775,7	4006,3	490,7	83,9%	78 640,2	64 266,8	81,7%	0,75%	1,30%	6,23%	
БЖ	5954,0	6602,8	220,2	110,9%	75 089,0	66 898,8	89,1%	1,24%	1,35%	9,87%	
БӨ	4502,7	5126,0	465,2	113,8%	73 962,6	66 790,7	90,3%	0,97%	1,35%	7,67%	
БХ	5517,0	3713,2	46,5	67,3%	78 991,8	73 854,8	93,5%	0,70%	1,49%	5,03%	
БЦ	3433,0	4631,0	574,9	134,9%	76 241,7	72 340,7	94,9%	0,87%	1,46%	6,40%	
БТ	3619,1	4526,3	73,1	125,1%	88 301,7	86 096,2	97,5%	0,85%	1,74%	5,26%	
БЧ	5252,4	16830,7	110,2	320,4%	135 426,1	143 739,6	106,1%	3,17%	2,90%	11,71%	
БН	8158,0	11679,7	376,9	143,2%	132 174,2	123 597,0	93,5%	2,20%	2,49%	9,45%	
БҮ	6675,9	7812,4	997,7	117,0%	88 590,3	84 490,2	95,4%	1,47%	1,70%	9,25%	
ДХ	2524,0	2200,6	141,8	87,2%	73 005,9	61 769,3	84,6%	0,41%	1,24%	3,56%	
ЖА	7934,5	8298,5	337,5	104,6%	170 663,3	157 577,2	92,3%	1,56%	3,18%	5,27%	
ЗА	8480,1	21493,5	426,5	253,5%	316 250,8	210 285,5	66,5%	4,05%	4,24%	10,22%	
ЛҮ	8847,0	6414,7	553,2	72,5%	111 812,8	102 955,7	92,1%	1,21%	2,07%	6,23%	
ММ	9500,0	8546,5	179,6	90,0%	84 550,4	84 637,5	100,1%	1,61%	1,71%	10,10%	
ӨШ	4514,5	5949,5	472,2	131,8%	74 041,3	77 016,0	104,0%	1,12%	1,55%	7,73%	
СҮ	2730,0	4268,1	156,3	156,3%	87 371,7	85 534,5	97,9%	0,80%	1,72%	4,99%	
СЭ	4572,0	4764,3	1779,1	104,2%	68 760,7	55 906,7	81,3%	0,90%	1,13%	8,52%	
УГ	2496,9	2552,3	5,5	102,2%	123 508,4	119 936,1	97,1%	0,48%	2,42%	2,13%	
ЦЭ	5183,0	5099,4	538,9	98,4%	128 130,1	123 302,0	96,2%	0,96%	2,48%	4,14%	
ЭР	15262,9	17878,9	1508,7	117,1%	61 999,9	63 005,9	101,6%	3,37%	1,27%	28,38%	
ЭС	7628,4	13443,1	1180,8	176,2%	153 973,6	145 337,6	94,4%	2,53%	2,93%	9,25%	
ЗМ	14169,2	17716,0	463,7	125,0%	641 666,8	582 079,4	90,7%	3,34%	11,73%	3,04%	
ТӨ	267255,0	308923,5	28627,8	115,6%	1 901 011,0	1 867 952,2	98,3%	58,18%	37,64%	16,54%	
ОНД	171598,6	222048,1	12045,6	129,4%	3425580,5	3094189,6	90,3%	41,82%	62,36%	7,18%	
ДҮН	438853,6	530971,6	40673,4	121,0%	5326591,5	4962141,8	93,2%	100,0%	100,0%	10,70%	

Орон нутгийн орлогоос Аймагт төвлөрөх нэр төрлийг сумдаар үзүүлбэл

LOCAL BUDGET SOMS, as of first 7 months, thous tog.

Сумд Soms	Газрын төлбөр		АБӨЯХ-ийн татвар		Үл хөдлөх хөрөнгийн		Нөөцийн		Хүү, торгууль, төрийн өмч, хөрөнгө худалдсны өмч хувьчлалын орлогууд		Дүн		
	тө	гүй	тө	гүй	тө	гүй	тө	гүй	тө	гүй	тө	гүй	хувь
	АБ	1 768,9	1 613,8	2 800,0	3 255,8	130,0	37,3					4 698,9	4 906,9
АР	1 934,3	2 365,8	1 460,6	1 532,8	360,5	363,4					3 755,4	4 262,0	113,5
АТ	630,0	702,7	1 407,0	1 851,9	126,0	132,9					2 163,0	2 687,5	124,2
БС	4 083,3	3 724,3	2 716,1	4 364,8	492,5	439,6					7 291,9	8 528,7	117,0
БА	2 233,5	2 339,8	496,0	1 982,5	92,0	130,9	1 519,0	1 243,9			4 340,5	5 697,1	131,3
БД	583,3	433,6	1 350,0	1 297,6	61,7	65,9					1 995,0	1 797,1	90,1
БЖ	116,7	62,3	1 495,6	2 060,0	12,0	40,9					1 624,3	2 163,2	133,2
БӨ	364,7	217,5	2 100,2	2 503,4	55,0	67,7					2 519,9	2 788,6	110,7
БХ	902,1	618,3	1 078,8	1 112,7	30,0	30,0					2 010,9	1 761,0	87,6
БЦ	933,4	500,0	2 330,4	1 749,5	90,3	12,0	500,0	2 696,2			3 854,1	4 957,7	128,6
БТ	2 296,3	2 625,6	1 388,9	1 906,9	1 164,0	1 003,6					4 849,2	5 536,1	114,2
БЧ	2 724,8	2 422,9	2 600,0	3 433,2	338,0	319,5					5 662,8	6 175,6	109,1
БН	4 375,0	2 507,5	2 015,5	3 913,5	2 955,7	163,7					9 346,2	6 584,7	70,5
БҮ	364,0	436,5	3 071,3	4 544,7	4,8	37,4					3 440,1	5 018,6	145,9
ДХ	185,0	117,4	717,8	667,6	8,0	4,7					910,8	789,7	86,7
ЖА	10 500,0	9 306,2	5 900,0	7 178,7	305,6	226,7					16 705,6	16 711,6	100,0
ЗА	48 675,6	57 050,5	9 551,2	14 160,3	860,0	10 393,5					59 086,8	81 604,3	138,1
ЛҮ	690,4	287,1	2 750,0	2 602,3	843,0	854,0					4 283,4	3 743,4	87,4
ММ	4 889,7	5 501,9	1 350,0	1 383,6	76,0	105,5					6 315,7	6 991,0	110,7
ӨШ	408,3	217,6	2 449,0	2 451,3	75,0	42,1					2 932,3	2 711,0	92,5
СҮ	2 402,1	726,3	2 042,2	1 260,9	170,0	56,4					4 614,3	2 043,6	44,3
СЭ	11 755,3	13 181,1	1 387,1	2 359,2	354,0	195,9					13 496,4	15 736,2	116,6
УГ	1 843,3	1 012,4	3 200,0	3 416,4	100,0	30,9					5 143,3	4 459,7	86,7
ЦЭ	6 052,6	3 123,7	3 664,0	3 696,2	181,0	264,9					9 897,6	7 084,8	71,6
ЭР	5 133,3	5 139,2	2 200,0	2 695,4		8,5					7 333,3	7 843,1	107,0
ЭС	707,9	678,4	4 083,5	4 755,6	250,0	156,6					5 041,4	5 590,6	110,9
ЗМ	2 333,3	2 567,2	11 362,2	14 010,2	8 377,5	6 416,3					22 073,0	22 993,7	104,2
ТӨ											51 868,9	67 756,0	
ДҮН	118 887,1	119 479,6	76 967,4	96 147,0	17 512,6	21 600,8	2 019,0	3 940,1	51 868,9	67 756,0	267 255,0	308 923,5	115,6

Орон нутгийн орлогоос Улсад төвлөрүүлэх нэр төрлийг сумдаар үзүүлбэл
 LOCAL BUDGET SOMS, as of first 7 months, thous tog.

Сумд Soms	Цалингийн ашиг		ААНОАТ		НӨТ		Онцгой		Орлогоуд- аас: Урьд оны дутуу	Дүн		
	тө	гуй	тө	гуй	тө	гуй	тө	гуй		тө	гуй	хувь
АБ	2,366.0	4,608.2	159.1	366.6					38.0	2,525.1	4,644.8	183.9
АР	1,666.0	2,814.1	232.7	61.3					126.0	1,898.7	2,875.4	151.4
АТ	1,258.6	379.0	324.0	59.4	560.5		2,642.2		110.8	4,785.3	438.4	9.2
БС	4,823.0	10,029.1	1,171.6	614.5	5,345.2	5,956.6	21,105.9	4,300.0	8,470.7	32,445.7	20,900.2	64.4
БА	2,658.6	4,215.0	349.1	107.4	625.5				1,201.3	3,633.2	4,322.4	119.0
БД	803.6	1,323.3	318.6	162.1					162.1	1,122.2	1,485.4	132.4
БЖ	1,206.1	1,621.0	266.0	141.2					68.6	1,472.1	1,762.2	119.7
БӨ	1,054.2	1,152.2	373.9	28.9	906.3	34.0			62.9	2,334.4	1,215.1	52.1
БХ	1,176.7	1,113.4	196.8	2.3						1,373.5	1,115.7	81.2
БЦ	931.0	1,372.0	253.8	107.9					64.8	1,184.8	1,479.9	124.9
БТ	1,225.0	1,695.6	207.6	30.5					250.6	1,432.6	1,726.1	120.5
БЧ	2,981.3	3,818.7	465.9	131.0	1,355.3		9,202.2	505.6	1,229.2	14,004.7	4,455.3	31.8
БН	2,366.7	2,694.5	556.8	272.5	466.8		4,546.1		169.6	7,936.4	2,967.0	37.4
БХ	1,229.2	1,692.2	215.2	44.1					37.6	1,444.4	1,736.3	120.2
БУ	1,374.8	1,435.0	162.7	8.4					8.4	1,537.5	1,443.4	93.9
ЖА	3,516.8	4,143.6	958.1	1,054.1	808.1	500.0	5,416.1	3,000.0	1,362.6	10,699.1	8,997.7	81.3
ЗА	27,974.8	71,276.2	537.3	6,727.3					31,102.3	28,512.1	78,003.5	273.6
ЛУ	1,783.6	3,595.0	525.2		995.3	145.0	5,718.6	2,000.0	2,000.0	9,022.7	5,740.0	63.6
ММ	1,841.7	3,134.8	127.0	361.9		17.9			425.7	1,968.7	3,514.6	178.5
ӨШ	1,470.0	2,104.0	224.7	28.3					50.3	1,694.7	2,132.3	125.8
СҮ	1,443.4	1,628.6	355.1						420.9	1,798.5	1,628.6	90.6
СЭ	1,799.7	2,280.8	354.2	652.5	644.3				222.6	2,798.2	2,933.3	104.8
УГ	2,249.8	2,290.1	410.0	142.0					142.0	2,659.8	2,432.1	91.4
ЦЭ	2,807.0	2,055.9	4,637.1	983.0					529.8	7,444.1	3,038.9	40.8
ЭР	2,774.8	3,969.1	408.0	2,147.9					2,215.7	3,182.8	6,117.0	192.2
ЭС	2,714.6	3,349.3	190.8	371.9	3,652.5	2,000.0			2,582.8	6,557.9	5,721.2	87.2
ЗМ	74,170.6	95,783.8	16,977.2	16,740.3	65,240.2	60,698.5	100,487.9	79,689.4	87,279.2	256,875.9	252,912.0	98.5
ДҮН	151,667.6	235,574.5	30,958.5	31,017.3	80,600.0	69,352.0	149,119.0	89,495.0	140,334.5	412,345.1	425,438.8	103.2

Төсвийн зарлага төсөвт байгууллагаар (мян-төг)
 EXPENDITURE Government organization, as of first 7 months, thous tog

	ЗАРЛАГА, EXPENDITURE			НИЙТ ЗАРЛАГААС				олгосон татаас	Өглөг (мян-төг)
	Жилийн эхнээс			Цалин	Зарлагад ээлэх %	НДШ, ЭМД	бараа үйлч бусад		
	Төлөв	Гүйц-гэл	ТБ хувь						
ЗДТГ	147 245,3	126 057,5	85,6%	30 980,8	24,6%	8 063,2	87 013,5	131 281,0	
ИТХурал	13 689,0	12 004,5	87,7%	4 197,9	35,0%	836,6	6 970,0	13 689,0	
Аудитын газар	14 177,3	13 641,0	95,5%	6 962,2	51,4%	2 001,0	4 577,8	14 177,2	
Ар жанчивлан	81 535,6	82 654,2	101,4%	22 063,8	26,7%	5 715,7	54 874,7	16 070,8	
Статистик	7 882,9	6 770,6	85,9%	4 074,0	60,2%	1 075,6	1 621,0	7 818,3	
МХГазар	45 290,4	45 183,7	99,8%	23 937,4	53,0%	6 622,0	14 624,3	44 937,3	
Цагдаагийн газар	196 511,9	196 329,5	99,9%	111 489,0	56,8%	4 349,3	80 491,2	188 485,4	
Галын алба	48 615,1	49 106,9	101,0%	20 310,4	41,4%	6 996,3	21 800,2	48 087,2	55,0
Аврах салбар	21 947,0	15 294,5	69,7%	9 175,8	60,0%	373,7	5 745,0	21 775,8	
Халамжийн төв	13 323,1	14 134,6	106,1%	4 912,5	34,8%	1 323,4	7 898,7	12 977,1	
Ахмадын хороо	1 494,5	1 509,2	101,0%	1 069,0	70,8%		440,2	1 480,8	
Хүүхдийн төв	8 989,7	9 156,1	101,9%	2 008,4	21,9%	506,9	6 640,8	8 989,7	
Хөд-эрх-алба	7 777,0	7 261,3	93,4%	3 855,4	53,1%	1 008,7	2 397,2	7 557,9	
ХХААУГазар	42 530,4	36 781,9	86,5%	12 200,4	33,2%	3 221,0	21 360,5	39 480,9	
СХЗТөв	11 261,2	11 981,4	106,4%	4 948,5	41,3%	1 227,0	5 805,9	6 343,4	
БОрчны алба	27 678,2	22 804,2	82,4%	1 913,2	8,4%	620,9	20 270,1	25 616,0	
Цаг уур	57 414,0	55 301,6	96,3%	33 379,6	60,4%	9 892,5	12 029,5	57 074,2	
Хот тохижуулах	21 249,2	21 435,8	100,9%				21 435,8	19 790,9	
Ангилдаагүй	73 727,3	134 245,3	182,1%				134 245,3	39 845,5	
Нөөц сан	61 536,1	46 479,9	75,5%				46 479,9	46 469,9	
Бусад	16 911,3							6,0	
Хүү/сувилал	47 680,9	39 421,2	82,7%	5 248,8	13,3%	1 385,7	32 786,7	32 895,4	1 371,4
БСоёлын газар	29 823,3	34 426,1	115,4%	8 741,6	25,4%	2 377,3	23 307,2	29 665,8	
Нэгдсэн эмнэлэг	403 167,4	407 514,2	101,1%	150 090,0	36,8%	31 542,6	225 881,6	264 113,4	1 656,0
ЭМГазар	123 410,9	115 426,4	93,5%	33 587,7	29,1%	8 171,1	73 667,6	108 797,9	
Өвөр Жанчивлан	93 415,3	98 032,4	104,9%	19 395,4	19,8%	6 186,9	72 450,1	8 928,3	4 131,8
БТСпортын хороо	41 511,7	42 663,3	102,5%	7 856,1	18,5%	2 296,8	32 410,4	39 720,4	8 988,7
Музей	14 274,4	15 666,1	109,7%	5 324,0	34,0%	1 405,6	8 936,5	10 779,1	
ТКХүрээлэн	44 729,1	40 785,6	91,2%	13 250,6	32,5%	3 846,5	23 688,5	39 633,5	1 831,4
Номын сан	23 811,5	24 141,3	101,4%	4 805,3	19,9%	1 271,6	18 064,4	23 489,7	
ХО,Их Зас	158 400,0	141 942,7	89,6%				141 942,7	186 197,8	
ДҮН	1 901 011,0	1 867 953,0	98,3%	545 777,8	29,2%	112 317,9	1 209 857,3	1 496 175,5	18 034,3

Төсөвт байгууллагуудын Өглөгийн үлдэгдэл. (мян, ₮)

Д/д		Хэмжих нэгж	2003 оны	2004 оны	үүнээс: Өглөг үүссэн хугацаагаар		
			эцсийн байдлаар	7 сарын 30-ны үлдэгдэл	31-60 өдөр	61-120 өдөр	121- өдрөөс дээш
Төсөвт байгууллагуудын өглөг Бүгд							
		мян, ₮	51 531,4	59 868,9	21 566,1	4 295,1	34 007,7
1	ү Цалингийн	мян, ₮	3 768,2	3 271,3	3 189,5		81,8
2	НДШ	мян, ₮	22 601,6	20 182,3	2 189,6	55,6	17 937,1
3	ү ЭМД	мян, ₮					
4	Гэрэл цахилгаан	мян, ₮	5 488,3	2 153,0	493,6		1 659,4
5	н Түлш, халаалт	мян, ₮	8 934,9	23 458,5	13 005,7		10 452,8
6	Цэвэр, бохир ус	мян, ₮	1 600,0	1 238,0	601,4		636,6
7	э Шуудан, холбоо	мян, ₮	1 444,4	769,3	71,0	28,6	669,7
8	Тээвэр, шатахуун	мян, ₮				222,0	-222,0
9	Хоол	мян, ₮	842,2	1 423,4		1 423,4	
10	э Эм	мян, ₮	423,4	3 578,9	1 807,5	1 002,7	768,7
11	Дотоод албан томилолт	мян, ₮	1 550,9				
12	Урсгал засвар	мян, ₮	503,9				
	Байрны түрээс	мян, ₮					
13	с Бусад	мян, ₮	4 373,6	3 794,2	207,8	1 562,8	2 023,6
Төсөвт байгууллагуудын өглөг Бүгд							
		хувь	100,0%	100,0%	36,02%	7,17%	56,80%
1	ү Цалингийн	хувь	7,31%	5,46%	5,33%		0,14%
2	НДШ	хувь	43,86%	33,71%	3,66%	0,09%	29,96%
3	ү ЭМД	хувь					
4	Гэрэл цахилгаан	хувь	10,65%	3,60%	0,82%		2,77%
5	н Түлш, халаалт	хувь	17,34%	39,18%	21,72%		17,46%
6	Цэвэр, бохир ус	хувь	3,10%	2,07%	1,00%		1,06%
7	э Шуудан, холбоо	хувь	2,80%	1,28%	0,12%	0,05%	1,12%
8	Тээвэр, шатахуун	хувь				0,37%	-0,37%
9	Хоол	хувь	1,63%	2,38%		2,38%	
10	э Эм	хувь	0,82%	5,98%	3,02%	1,67%	1,28%
11	Дотоод албан томилолт	хувь	3,01%				
12	Урсгал засвар	хувь	0,98%				
13	с Бусад	хувь	8,49%	6,34%	0,35%	2,61%	3,38%

Төсвийн өглөг (өр) -ийг сумдын нэрээр, төсөвтэй шууд харьцдаг байгууллагуудын дүнгээр үзүүлбэл:

Soms	Нийт өглөг (мян- ₮)	ү ү н э э с			Авлага
		цалин	НДШ	бусад	
Алтанбулаг	105.0			105.0	285.0
Аргалант					
Архуст	2,946.9		2,638.9	308.0	
Батсүмбэр					170.1
Баян					168.0
Баяндэлгэр	169.7			169.7	17,563.5
Баянжаргалан					6,286.1
Баян-Өнжүүл					
Баянхангай	355.8		191.7	164.1	1,856.6
Баянцагаан					137.1
Баянцогт					1,310.6
Баянчандмань					1,020.0
Борнуур					984.5
Бүрэн	73.0			73.0	
Дэлгэрхаан	335.5			335.5	876.2
Жаргалант	187.7		187.7		19,522.2
Заамар	18,196.6		13,623.9	4,572.7	6,633.2
Лүн	1,392.7			1,392.7	3,540.0
Мөнгөнморьт	2,271.4	1,394.5	876.9		
Өндөрширээт					
Сүмбэр					
Сэргэлэн	210.0			210.0	2,283.7
Угтаал	5,574.0			5,574.0	
Цээл	2,946.5			2,946.5	12,560.6
Эрдэнэ	5,569.8	1,876.8	1,640.5	2,052.5	5,442.8
Эрдэнэсант	475.5		362.7	112.8	36.0
Зуунмод	1,024.5		68.1	956.4	7,782.9
Төвлөрсөн	18,034.3		591.9	17,442.4	46,662.0
О.Н.Дүн	41,834.6	3,271.3	19,590.4	18,972.9	88,459.1
ДҮН	59,868.9	3,271.3	20,182.3	36,415.3	135,121.1

Мөнгө, зээл, хадгаламж

Монгол шуудан, Хас, Зоос банкны салбарууд, ХААН банкны УБ төв салбарын харьяа тооцооны төвийн дүнгээр **2004 оны эхний 7 сард** кассын орлого **6471.8 сая ₮**, кассын зарлага **6421.5 сая ₮** болж, гүйлгээнд **120.1 сая ₮** байгаа нь өмнөх сарын эцсээс **0.2 сая ₮-өөр буурлаа.**

Банкны кассын орлого, зарлага. (сая-төг)
REVENUE, EXPENDITURE, BANK OF CASH mln tog

	Банкны кассын						Орлого % Зарлага Revenue to expenditure ratio, %
	Орлого revenue			Зарлага expenditure			
	Системийн банкны зуаат- гал	Бусад цэвэр орлого	Дүн Total	Системийн банкинд шилжүүл- сэн	Бусад цэвэр зарлага	Дүн Total	
Салбар, тооцооны кассуудын дүн Total bank	1640,9	3298,9	6471,8	712,3	4225,6	6421,5	100,8%
-ХАА-н банкны тооцооны касс Agriculture Bank	1535,0	1 433,7	2968,7		2999,8	2999,8	99,0%
-Мон-шуудан банкны салбар Post Givo Bank	5,9	1 299,8	1305,7	607,5	680,2	1287,7	101,4%
-Хас банкны салбар Khasbank	100,0	565,4	665,4	104,8	545,6	650,4	102,3%
-Зоос банкны салбар Zoosbank	653,9	878,1	1532,0		1483,6	1483,6	103,3%

ХААН банкны харьяа тооцооны төв, Монгол шуудан, Хас, Зоос банкны салбаруудад аж ахуйн нэгж, байгууллагуудад **жигжиг худалдаа, үйлдвэрлэлийг** дэмжих үүднээс олгосон зээлийн үлдэгдэл 7 сарын 30-ний байдлаар **1818.8 сая ₮** байгаа нь 2003 оны эцсээс **643.5 сая ₮**, өмнөх сарынхаас 19.1 сая ₮-өөр тус тус өслөө.

Зээлийн өрийн үлдэгдэл (сая-төг)
LOANS OUTSTANDING, at the end of month, mln tog

	Зээлийн өрийн үлдэгдэл Loans outstanding				Үүнээс хугацаа хэтэрсэн of which : overdue					
	2003 оны				2004 он		2003 оны		2004 он	
	3-30	6-30	9-30	12-30	7-30	06-30	12-30	7-30	06-30	
Банкны системийн дүн Total bank	521,8	745,0	941,2	1175,3	1818,8		0,42	15,10		
-ХАА-н банкны тооцооны касс Agriculture Bank	373,7	449,6	572,5	683,5	744,2			14,0		
-Мон-шуудан банкны салбар Post Givo Bank	125,2	121,9	152,0	138,7	229,5					
-Хас банкны салбар Khasbank	22,9	81,1	107,7	136,3	335,9			1,10		
-Зоос банкны салбар Zoosbank		92,4	109,0	216,8	509,2		0,42			

Иргэдийн хувийн хадгаламжинд 7 сарын 30-ний байдлаар **734.5 сая ₮** байгаа нь өмнөх сарын эцсээс **62.4 сая ₮-өөр өслөө.**

Иргэдийн хадгаламжийн үлдэгдэл, хүү (сая, төгрөгөөр)
REMAINDER OF INDIVIDUAL DEPOSITS, RATE mln tog, by months %

	Хадгаламжийн үлдэгдэл Remainder deposits					Хадгаламжийн хүүний сарын дундаж хувь	
	2003 оны				2004	Хугацаагаар	
	03-01	07-1	09-01	12-30	7-30	Хугацаагаар	Хугацаагаар
Банкны системийн дүн Total bank	371,7	316,6	384,2	500,0	734,5		
-ХАА-н банкны тооцооны касс Agriculture Bank	193,4	75,3	112,9	153,4	208,7	1,5	0,8
-Мон-шуудан банкны салбар Post Givo Bank	149,9	165,6	180,3	204,3	272,3	1,55	0,75
-Хас банкны салбар Khasbank	28,4	52,1	47,1	66,4	101,6	1,42	0,70
-Зоос банкны салбар Zoosbank		23,6	43,9	75,9	151,9	1,8	0,50

Нийгмийн даатгал

Нийгмийн даатгалын байгууллагын мэдээгээр оны эхний 7 сард НДШ-ийн орлого **1050.0** сая ₮ болж төлөвлөгөө **101.2** хувь биелэв.

Нийгмийн даатгалын шимтгэлийн төлөвлөгөөг **Алтанбулаг, Аргалант, Архуст, Баян, Баянжаргалан, Баянцагаан, Бүрэн, Лүн, Мөнгөнморьт, Өндөрширээт, Сэргэлэн, Угтаал, Цээл, Зуунмод** сумдууд **100.3-128.5** хувиар биелүүллээ.

Тэтгэвэр, тэтгэмжинд **2335.4** сая ₮ олгож, олголтын хувь **100%** болов.

**Нийгмийн даатгалын сангийн орлого, зарлага
2004 оны 07 сарын мэдээ**

(мянган ₮)	Н Д Ш - ийн орлого			Олгосон тэтгэвэр, тэтгэмж				Э М Д-ын гэрээт санхүүжилт			
	Төлөвлөгөө	Гүйцэт-гал	Хувь	Өгсөн татаас	Орлого бүгд	Тэтгэвэр		Хувь	Олгох	Олгосон	Хувь
						Олгох	Олгосон				
Алтанбулаг	24,000.0	26,820.0	111.8%	54,000.0	80,820.0	79,853.8	79,853.8	100.0%	5,250.0	5,250.0	100.0%
Аргалант	12,800.0	13,097.4	102.3%	26,000.0	39,097.4	38,849.6	38,849.6	100.0%	4,083.3	4,083.3	100.0%
Архуст	9,600.0	10,261.2	106.9%	36,000.0	46,261.2	45,603.5	45,603.5	100.0%	4,083.3	4,083.3	100.0%
Батсүмбэр	50,666.7	48,362.4	95.5%	116,000.0	164,362.4	163,458.7	163,458.7	100.0%	7,000.0	7,000.0	100.0%
Баян	18,666.7	20,844.9	111.7%	36,000.0	56,844.9	56,384.6	56,384.6	100.0%	4,958.3	4,958.3	100.0%
Баяндэлгэр	12,266.7	9,893.4	80.7%	30,000.0	39,893.4	39,256.4	39,256.4	100.0%	4,083.3	4,083.3	100.0%
Баянжаргалан	10,666.7	11,865.0	111.2%	23,000.0	34,865.0	34,466.6	34,466.6	100.0%	4,083.3	4,083.3	100.0%
Баян-Өнжүүл	10,666.7	10,061.7	94.3%	42,000.0	52,061.7	51,889.0	51,889.0	100.0%	4,083.3	4,083.3	100.0%
Баянхангай	10,666.7	10,428.8	97.8%	26,000.0	36,428.8	35,636.3	35,636.3	100.0%	4,083.3	4,083.3	100.0%
Баянцагаан	9,600.0	10,343.3	107.7%	46,000.0	56,343.3	55,608.4	55,608.4	100.0%	5,541.7	5,541.7	100.0%
Баянцогт	12,800.0	12,291.7	96.0%	49,000.0	61,291.7	60,856.5	60,856.5	100.0%	5,250.0	5,250.0	100.0%
Баянчандмань	26,666.7	25,540.6	95.8%	68,000.0	93,540.6	92,611.5	92,611.5	100.0%	5,250.0	5,250.0	100.0%
Борнуур	24,533.3	21,300.0	86.8%	90,000.0	111,300.0	111,035.9	111,035.9	100.0%	6,416.7	6,416.7	100.0%
Бүрэн	11,733.3	14,230.9	121.3%	70,000.0	84,230.9	83,831.0	83,831.0	100.0%	4,958.3	4,958.3	100.0%
Дэлгэрхаан	9,600.0	8,778.6	91.4%	43,000.0	51,778.6	51,003.1	51,003.1	100.0%	4,083.3	4,083.3	100.0%
Жаргалант	37,333.3	36,229.7	97.0%	110,000.0	146,229.7	145,782.3	145,782.3	100.0%	7,000.0	7,000.0	100.0%
Заамар	160,000.0	158,055.8	98.8%	12,000.0	170,055.8	106,192.6	106,192.6	100.0%	6,416.7	6,416.7	100.0%
Лүн	24,000.0	24,571.0	102.4%	41,000.0	65,571.0	65,275.8	65,275.8	100.0%	6,416.7	6,416.7	100.0%
Мөнгөнморьт	14,933.3	14,978.5	100.3%	38,000.0	52,978.5	52,918.6	52,918.6	100.0%	4,958.3	4,958.3	100.0%
Өндөрширээт	9,760.0	11,543.9	118.3%	43,000.0	54,543.9	53,687.2	53,687.2	100.0%	5,250.0	5,250.0	100.0%
Сүмбэр	12,800.0	12,190.6	95.2%	36,000.0	48,190.6	46,016.4	46,016.4	100.0%	3,871.2	3,871.2	100.0%
Сэргэлэн	9,600.0	12,333.5	128.5%	40,000.0	52,333.5	51,119.7	51,119.7	100.0%	4,958.3	4,958.3	100.0%
Угтаал	14,933.3	15,685.1	105.0%	69,000.0	84,685.1	84,141.5	84,141.5	100.0%	5,541.7	5,541.7	100.0%
Цээл	18,666.7	20,634.3	110.5%	50,000.0	70,634.3	70,051.5	70,051.5	100.0%	5,541.7	5,541.7	100.0%
Эрдэнэ	24,000.0	23,707.5	98.8%	59,000.0	82,707.5	82,464.2	82,464.2	100.0%	5,250.0	5,250.0	100.0%
Эрдэнэсант	26,666.7	24,436.6	91.6%	96,000.0	120,436.6	119,833.5	119,833.5	100.0%	7,583.3	7,583.3	100.0%
Зуунмод	430,186.7	441,513.8	102.6%	291,000.0	732,513.8	457,617.0	457,617.0	100.0%	131,678.3	131,678.3	100.0%
Рашаан сувилал									20,300.0	20,300.0	100.0%
Тахилт СЗЭТ, эмийн үнийн хөнгөлөлт									8,750.0	8,750.0	100.0%
Хорих, цэргийн анги, өрхийн эмнэлэг									8,983.3	8,983.3	100.0%
2004-07 сар	1,037,813.5	1,050,000.2	101.2%	1,640,000.0	2,690,000.2	2,335,445.2	2,335,445.2	100.0%	305,707.6	305,707.6	100.0%
2003-07 сар	996,160.0	1,014,199.9	101.8%	906,200.0	1,920,399.9	1,755,566.4	1,755,566.4	100.0%	305,666.4	294,666.4	96.4%
2002-07 сар	891,792.6	893,800.1	100.2%	893,600.0	1,787,400.1	1,433,624.2	1,433,624.2	100.0%	273,877.7	273,877.7	100.0%
2001-07 сар	894,400.0	820,797.0	91.8%	689,000.0	1,509,797.0	1,315,969.2	1,315,969.2	100.0%	267,400.0	267,400.0	100.0%

Нийгмийн халамж

Нийгмийн халамж үйлчилгээний төвийн мэдээгээр оны эхний 7 сард сумдад нийт **512.9** сая ₮-ийн санхүүжилт хийгдэж, нийгмийн халамжийн тэтгэвэр, тэтгэмжийн олголт **100.0** хувь биелэв.

Нийгмийн халамжийн сангийн 2004 оны 07 сарын санхүүжилтын мэдээ

Үзүүлэлтүүд	Хүний тоо	Дүн
Халамжийн тэтгэвэр	1971	192617.4
Жирэмсэн амаржсан	804	105049.0
Хүүхэд асарсаны	1886	125350.1
Олон хүүхэдтэй	256	31548.0
Нярайн арчилгааны	79	2326.5
Ихэр хүүхдийн	2	80.0
Өнчин хүүхэд үрчлэн авсны	45	7848.5
Халамжийн үйлчилгээ	207	5322.7
Тахир дутуугийн хөнгөлөлт	93	11500.0
Ахмад настны хөнгөлөлт	1869	51020.1
Партизан, улсын баатарын		2100.0
Алдарт эхийн одон	48	1020.0
Банкны зардал		2300.5
Нийт дүн	7260	538082.8

Сүм	/мянган-₮/		
	Хуваарилагдсан санхүүжилт	Нийгмийн халамжийн үйлчилгээнд зарцуулсан санхүүжилт	Олголтын хувь
Алтанбулаг	15400.0	15400.0	100.00%
Аргалант	8000.0	8000.0	100.00%
Архуст	14467.0	14467.0	100.00%
Батсүмбэр	35700.0	35700.0	100.00%
Баянчандмань	18400.0	18400.0	100.00%
Баян	12480.0	12480.0	100.00%
Баян-Өнжүүл	11996.0	11996.0	100.00%
Баяндэлгэр	10700.0	10700.0	100.00%
Баянжаргалан	11500.0	11500.0	100.00%
Баянхангай	11407.0	11407.0	100.00%
Баянцагаан	16864.0	16864.0	100.00%
Баянцогт	13000.0	13000.0	100.00%
Борнуур	22774.0	22774.0	100.00%
Бүрэн	18900.0	18900.0	100.00%
Дэлгэрхаан	14595.0	14595.0	100.00%
Жаргалант	28438.0	28438.0	100.00%
Заамар	23000.0	23000.0	100.00%
Лүн	10850.0	10850.0	100.00%
Мөнгөнморьт	9650.0	9650.0	100.00%
Өндөрширээт	11145.0	11145.0	100.00%
Сэргэлэн	11800.0	11800.0	100.00%
Сүмбэр	13000.0	13000.0	100.00%
Угтаал	17938.0	17938.0	100.00%
Цээл	16722.0	16722.0	100.00%
Эрдэнэ	17700.0	17700.0	100.00%
Эрдэнэсант	33100.0	33100.0	100.00%
Зуунмод	83400.0	83400.0	100.00%
2004-07 сар	512926.0	512926.0	100.00%
2003-07 сар	439457.0	434241.4	98.81%
2002-07 сар	344670.7	334776.0	97.13%
2001-07 сар	297834.9	297834.9	100.00%



Ү н э , т а р и ф

а.Аймгийн төвд 2004 оны **07-р** сард **бараа үйлчилгээний үнэ тариф** 2000 оны 12-р сарын 31-ныхтай харьцуулахад **22,40%**, 2003 оны **07-р** сарынхаас **22,12 %-иар тус тус** өслөө. Мөн 2004 оны **07-р** сард бараа үйлчилгээний үнэ тариф **0,56** хувиар буурлаа.

Хэрэглээний бараа, үйлчилгээний үнийн индекс , 2004.VII
Consumer price index of certain goods and services, 2004.VII

/аймгийн төвд/ БҮЛЭГ		GROUP	хувь - percentage		
			2004-07/ 2000-12	2004-07/ 2003-07	2004-07 2004-06
Хүнсний бараа		Foodstuffs	138.87	140.55	97.42
ү	Гурил, гурилан бүтээгдэхүүн	Flour and flour products	131.95	133.34	94.32
ү	Мах, махан бүтээгдэхүүн	Meat and meat products	248.10	135.00	103.51
н	Сүү, сүүн бүтээгдэхүүн	Milk and dairy products	61.16	88.10	65.38
э	Саахар, чихэр, цай, жимс	Sugar, candy, tea, fruits	95.55	263.59	104.29
э	Төмс, хүнсний ногоо	Potatoes and vegetables	100.64	110.41	109.44
с	Хүнсний бусад бараа	Other foodstuffs	118.83	106.21	96.11
	Архи, ундаа, тамхи	Alcohol and tobacco	102.63	88.52	95.82
Хувцас, гутал, бөс бараа		Clothing, footwear and cloth	94.18	98.21	98.37
ү	Эрэгтэй хүний хувцас	Men's clothing	113.02	99.61	99.17
ү	Эмэгтэй хүний хувцас	Women's clothing	94.82	100.04	100.36
н	Хүүхдийн хувцас	Children's clothing	115.50	85.35	96.29
ээ	Бүх төрлийн гутал	Footwear	82.00	97.51	97.28
с	Хөвөн, бөс бараа	Cloth	108.57	102.72	99.46
Орон сууц, түлш, цахилгаан		Housing, heating, electricity	123.48	94.66	99.59
Гэр ахуйн бараа		Household goods	106.34	104.50	104.20
Эм тариа, эмнэлгийн үйлчилгээ		Medical care and services	102.15	106.79	100.00
Тээвэр, холбооны үйлчилгээ		Transport and communication	121.55	116.44	109.42
Соёл, боловсролын бараа үйлчилгээ		Cultural goods and recreation	106.41	103.76	104.82
Бусад бараа, үйлчилгээ		Other goods and services	86.79	93.38	98.39
Ерөнхий (нийт) индекс		Overall index	122.40	122.12	99.44

Энэ сард хүнсний болон өргөн хэрэгцээт зарим гол нэр төрлийн бараа, бүтээгдэхүүн **1,2-р гурил, шингэн сүү, тараг, цөцгийн тос, хуурай сүү, ургамлын тос, цагаан архи, прима тамхи, хүүхдийн фудболка, эрэгтэй хүний зуны ширэн ботинк, эмэгтэй хүний ширэн туфли, эмэгтэй хүүхдийн туфли, 5 ханатын гадуур цагаан бүрээс, шаазан аяга, телефон ашиглалтын сарын хөлс, шүдний оо зэрэг 17 нэрийн бараа бүтээгдэхүүний үнэ 2,9-50,0 хувиар буурсан нь ерөнхий индекс 0,56 хувиар буурахад нөлөөлөв. Ерөнхий индекс буурсан боловч элсэн чихэр, шоколад, төмс, лууван, манжин, байцаа, сонгино, солонгос трико, барааны саван, иж мотоцикль, А-76 бензин, өдрийн сонины улирлын захиалгын үнэ зэрэг гол нэр төрлийн бараа, үйлчилгээний үнэ тарифын өсөлт өмнөх сараас 4,7- 46,2 хувиар өссөн нь цаашдаа өсөлтийн хурдац нэмэгдэх хандлагатай байна.**

Энэ **сард 110** нэр төрлийн бараа, үйлчилгээний үнэ хэвийн байв.

Төв аймгийн өргөн хэрэглээний бараа, үйлчилгээний үнийн ИНДЕКС Consumer price index of selected goods and services in tov (Аймгийн төвд) (2004 оны 07-р сарын байдлаар)				
бараа, үйлчилгээний нэр төрөл, хэмжих нэгж	2004-07/ 2000-12	2004-07/ 2003-07	2004-07/ 2004-06	
1. Гурил, 1-р зэрэг, кг	133.33	133.33	91.67	91.67
2. Гурил, 2-р зэрэг, кг	140.00	150.00	91.30	91.30
3. Талх, орон нутгийн, ш	119.05	119.05	108.70	108.70
4. Гурилан боов, кг	106.67	106.67	106.67	106.67
5. Гоймон, 250 гр	114.29	114.29	106.67	106.67
6. Жигнэмэг, 100 гр,	95.24	100.00	100.00	100.00
7. Цагаан будаа, кг	141.03	141.03	100.00	100.00
8. Шар будаа, кг	115.15	108.57	100.00	100.00
9. Хонины мах, 1-р зэрэг, кг	257.35	134.62	109.38	109.38
10. Ухрийн мах, 2-р зэрэг, кг	246.58	120.00	100.00	100.00
11. Дотор мах, 1 гузээ	333.33	250.00	80.00	80.00
12. Хиам, чанасан, кг	95.24	111.11	100.00	100.00
13. Өхөн тос, кг	100.00	75.00	100.00	100.00
14. Шингэн сүү, л	41.67	83.33	50.00	50.00
15. Тараг, л	50.00	75.00	54.55	54.55
16. Цөцгийн тос, кг	73.68	93.33	93.33	93.33
17. Хуурай сүү, кг	110.71	103.33	93.94	93.94
18. Цагаан тос, кг/Шар тос/	113.33	113.33	100.00	100.00
19. Элсэн чихэр, кг	84.62	114.58	110.00	110.00
20. Хатуу чихэр, кг, дотоод	95.00	100.00	100.00	100.00
21. Ирис, гадаад, кг	84.62	110.00	100.00	100.00
22. Шоколад, 100 гр	90.00	100.00	104.65	104.65
23. Ногоон цай	100.00	666.67	100.00	100.00
24. Алим, кг	160.00	100.00	114.29	114.29
25. Варенье, гадаад	85.00	113.33	100.00	100.00
26. Төмс, кг	83.33	125.00	125.00	125.00
27. Байцаа, кг	112.50	112.50	90.00	90.00
28. Лууван, кг	87.50	77.78	100.00	100.00
29. Манжин, кг	133.33	66.67	133.33	133.33
30. Бөөрөнхий сонгино, кг	100.00	114.29	80.00	80.00
31. Шилтэй өргөст хэмх	126.32	109.09	100.00	100.00
32. Шилтэй ногооны салат, кг	130.00	108.33	100.00	100.00
33. Йоджуулсан давс, кг	84.62	110.00	100.00	100.00
34. Ургамлын тос, л	142.11	100.00	91.22	91.22
35. Шуу, 170 гр	91.67	91.67	100.00	100.00
36. Майонез, Найнз, 500 гр	97.14	113.33	97.14	97.14
37. Бульон, ухрийн, 1ш	125.00	100.00	100.00	100.00
38. Гуанзны их бүрдэл хоол	119.17	100.00	100.00	100.00
39. Цэцэрлэгийн хүүхдийн хоолны сарын дундаж үнэ	152.38	152.38	100.00	100.00
40. Архи, 0.5л	93.75	75.00	93.75	93.75
41. Пиво, Cass, 0.33л	110.00	100.00	100.00	100.00
42. Ундаа, 0.5л	100.00	100.00	100.00	100.00
43. Янжуур, Болгар, хайрцаг	121.43	113.33	97.14	97.14
44. Лунсан тамхи, боодол	105.56	95.00	100.00	100.00
45. Эрэгтэй хүний синтефон дотортой куртка, 48-50 раз	125.00	107.14	100.00	100.00
46. Костюм, хэмжээ 48-50, /Улс, материалыг сонгох	90.91	100.00	100.00	100.00
ургалжлал				
бараа, үйлчилгээний нэр төрөл, хэмжих нэгж	2004-07/ 2000-12	2004-07/ 2003-07	2004-07/ 2004-06	
47. Жинсэн өмд, 31-33 раз	113.33	94.44	100.00	100.00
48. Сорочка, урт ханцуйтай, Хятад	71.43	100.00	100.00	100.00
49. Ноосон цамц, 50% ноос, хэмжээ 48-50	108.33	86.67	100.00	100.00
50. Эрэгтэй хүний футболка, 100% хөвөн, богино ханцуйтай,	200.00	96.00	96.00	96.00
51. Оймс, Хятад	90.91	90.91	90.91	90.91
52. Эрэгтэй трусы, 100% хөвөн давуун	100.00	109.09	100.00	100.00
53. Эмэгтэй хүний хиймэл үсэн шуба, Хятад, 46-48 раз	122.73	106.00	100.00	100.00
54. Хавар намрын пальто, 70% ноосон материалтай, 46-48 раз	53.33	114.29	100.00	100.00
55. Хослол, хэмжээ 46-48, /Улс, материалыг сонгох/	111.11	100.00	100.00	100.00
56. Кофт, урт ханцуйтай, гоёлын, гадаад	100.00	92.86	92.86	92.86
57. Юбка, 50% ноосон, богино, хар өнгийн, Солонгос, 44-46 раз	100.00	87.50	100.00	100.00
58. Ноосон цамц, 50% ноос, Хятад	86.67	81.25	100.00	100.00
59. Ноосон өмд, 50% ноос, Хятад	76.00	105.56	100.00	100.00
60. Хөхний даруулга, Хятад,	92.86	86.67	86.67	86.67
61. Трико, Солонгос, 100% полиамид	150.00	115.38	125.00	125.00
62. Эмэгтэй трусы, 100% хөвөн давуун	109.09	85.71	92.31	92.31
63. Хавар намрын куртка, синтефон дотортой, 6-7 настай хүүхдийн	133.33	75.00	100.00	100.00
64. Хуудхын ноосон цамц, 50% ноос, 7-8 настай хүүхдийн	72.00	90.00	100.00	100.00
65. Охидын пласть, 50% хөвөн материалтай, 5-6 настай охидын, богино ханцуйтай	91.43	71.11	91.43	91.43
66. Хуудхын футболка, 100% хөвөн, богино ханцуйтай, цулгүй, 4-5 настай хүүхдийн, Хятад	216.67	81.25	86.67	86.67
67. Хуудхын жинсэн өмд, энгийн хийцтэй, 9-10 настай хүүхдийн, Хятад улсын	128.57	100.00	90.00	90.00
68. Хуудхын ноосон өмд, 50% ноос, 6-7 настай хүүхдийн, Хятад улсын	115.38	83.33	93.75	93.75
69. Хуудхын оймс, Хятад, 80% хөвөн, 4-5 настай хүүхдийн	133.33	88.89	100.00	100.00
70. Хуудхын трусы, 100% хөвөн, Хятад улсын, 3-4 настай хүүхдийн	100.00	87.50	100.00	100.00
71. Эрэгтэй хүний өвлийн ширэн гутал, Хятадын, 39-40 раз	80.00	90.91	100.00	100.00
72. Эрэгтэй хүний зуны ширэн ботинк, энгийн хийцтэй, гадаад, 39-40 раз	77.27	73.91	94.44	94.44
73. Эмэгтэй хүний өвлийн ширэн гутал, урт турийтай, цахилгаантай, 37-38 раз	59.52	100.00	100.00	100.00
74. Эмэгтэй хүний хавар намрын гутал, богино турийтай, Хятадын, 37-38 раз	120.00	120.00	100.00	100.00
75. Эмэгтэй хүний ширэн туфли, энгийн хийцтэй, гадаад, 36-37 раз	80.00	133.33	88.89	88.89
76. Эрэгтэй хүүхдийн өвлийн гутал, Хятадын, үдээстэй, 9-10 настай хүүхдийн	120.00	90.00	100.00	100.00
77. Хүүхдийн пүүз, хиймэл ширэн, Хятадын, 7-8 настай хүүхдийн	171.43	85.71	92.31	92.31
78. Охидын туфли, 5-6 настай хүүхдийн	80.00	88.89	88.89	88.89
79. Дээлийн даавуу, метр	153.85	90.91	100.00	100.00
80. Хятад торго, заагай хээтэй, метр	100.00	100.00	100.00	100.00
81. Эрээн даавуу, Орос, метр	122.22	110.00	100.00	100.00
82. Далимба, Хятадын, метр	93.75	100.00	100.00	100.00
83. Оёдлын утас, цаасан дамартай, ш/200м/	100.00	100.00	100.00	100.00
84. Бор хөвөн, кг	108.33	118.18	92.86	92.86
85. Халаалт, м1	248.65	100.00	100.00	100.00
86. Цаазар усны үнэ, 1 хүний	100.00	100.00	100.00	100.00
87. Цахилгаан, 1квт	136.99	100.46	100.00	100.00
88. Шар тосон будаг, л, Хятад	91.67	100.00	91.67	91.67
89. Тоосго, ш	100.00	100.00	100.00	100.00
90. Гэрийн гадуур цагаан бүрээс	88.00	95.65	95.65	95.65
91. Нүүрс, тн	113.33	85.00	100.00	100.00
92. Түлшний мод, м3	75.00	75.00	100.00	100.00

Бараа, үйлчилгээний нэр төрөл, хэмжих нэгж	үргэлжлэл		
	2004-07/ 2000-12	2004-07/ 2003-07	2004-07/ 2004-06
93. Жижиг модон сэмдэл, дотоод, ш	133.33	100.00	111.11
94. Халуун сав, цайны, 2л	100.00	100.00	100.00
95. Шарзан ага,ш, Хятад	71.43	83.33	83.33
96. Тогоо, 10 ш	93.75	93.75	100.00
97. Данх, Хятад, никель, 2л	150.00	100.00	100.00
98. Цахилгаан плитка, Мечта	106.67	100.00	100.00
99. Хявс, Сэлэнга, 2*3м	100.00	101.56	100.00
100. Носон одьвал, Аргал	94.44	100.00	100.00
101. Ор хөмжлийн давуу /Орос, Хятадыг сонгох/	71.43	83.33	100.00
102. Оёдлын машин, Хятад	114.29	114.29	100.00
103. Барааны саван, "ОК",200 гр	110.53	116.67	116.67
104. Угаалгын нунтаг, ОМО, цагаан 200 гр	95.00	90.48	100.00
105. Чийдэний шил, 60 ш	100.00	120.00	120.00
106. Лаа, ш	100.00	100.00	100.00
107. Шүдэнэ, хайрцаг	113.33	113.33	100.00
108. Хулдаас, Хятадын, 2 м-ийн өргөнтэй, ш	90.00	84.38	100.00
109. Антициллин, уухээр, 10ш	109.09	120.00	100.00
110. Аспирин, /Амалгагч/ 10 ш	85.71	100.00	100.00
111. Пенициллин, тариагаар, 1сая	105.56	105.56	100.00
112. Витамин "С", үрлээр, 50ш	100.00	100.00	100.00
113. Шүдэнд цементэн пломбо тавиулах	100.00	100.00	100.00
114. Төмөр замаар зорчих тивэний үнэ, 1 хүний	66.67	100.00	100.00
115. Нийслэлээс аймаг орох автозаврийн хөлс, 1 хүний	85.71	100.00	100.00
116. Нийслэлээс аймаг орох онгоцны хөлс, 1 хүний			0.00
117. Машин дугуй, УАЗ-469	87.50	100.00	100.00
118. Мотоцикл, Иж планета-5	112.50	105.88	109.76
119. Телефон ашиглалтын сарын хөлс	479.35	108.33	100.00
120. Хот хооронд утсаар ярих хөлс, 3 мин	100.00	100.00	100.00
121. Монгол TV-ийн сарын хураамж	141.67	100.00	100.00
122. Бензин, А-76, литр	155.56	155.56	131.76
123. "Өдөрний сонин" сонин захиалгын үнэ	146.15	146.15	146.15
124. Сургалтын төлбөр, 1 жилийн	100.00	100.00	100.00
125. Өнгөт /хар/ телевизор, 14 инч	94.44	100.00	100.00
126. Транзисторын тэжээл, 1.5 вольт	100.00	80.00	100.00
127. Суралчийн дээтэр, дөрвөлжин шугамтай, Монгол	100.00	100.00	100.00
128. Кокони балетний дундаж үнэ	100.00	100.00	100.00
129. Хүүхдийн тоглоом, Хятад, сагсны бөмбөг	100.00	80.00	100.00
130. Тосон бал	142.86	100.00	100.00
131. Эмэгтэй хүний богино үсэнд хини хийлгэх хөлс	125.00	107.14	100.00
132. Эр хүний гутлын асгийд шир, резин наалгах үнэ	100.00	100.00	100.00
133. Гар нуурийн саван, LUX, ш	100.00	100.00	100.00
134. Шүдний оо, LUCKY MINT, 130 гр	100.00	100.00	91.67
135. Нуурийн тос, Монремийн өдрийн тос,	72.73	114.29	100.00
136. Шампунь, Clear, 200 гр	108.57	108.57	95.00
137. Уруулан буцаг	120.00	120.00	100.00
138. Халуун усанд орсны хөлс, 1 хүний	100.00	100.00	100.00
139. Эмэгтэй хүний савхин цүнх, Хятад	45.45	62.50	100.00

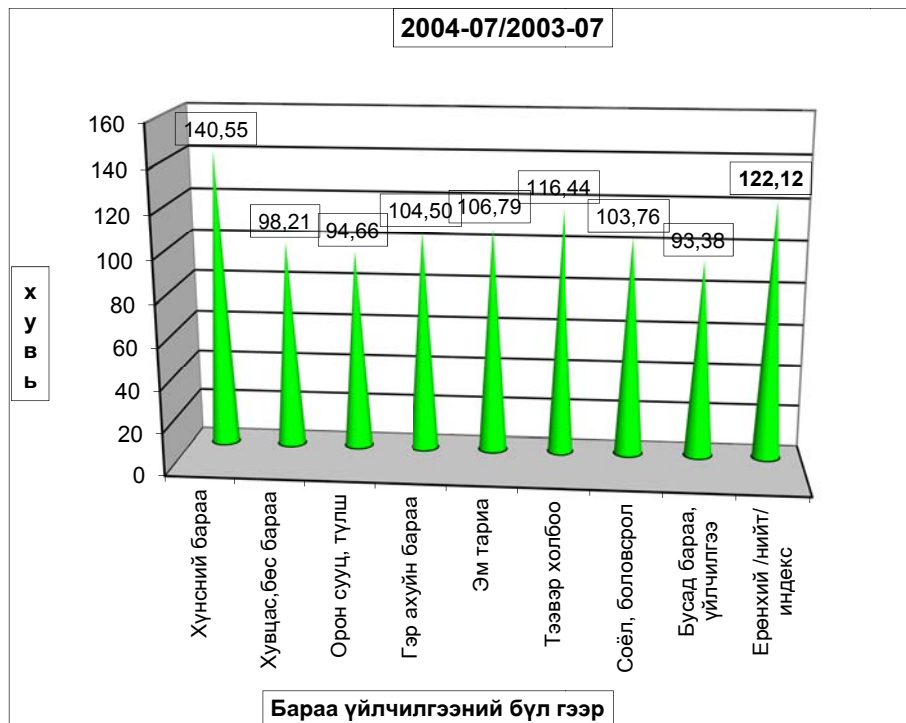

2004-07-21/2000-12-21

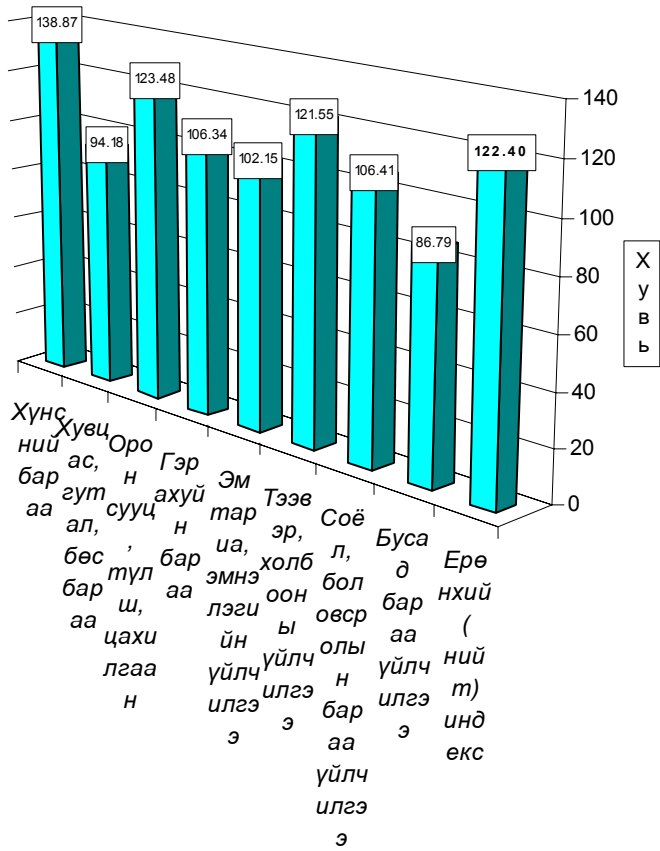

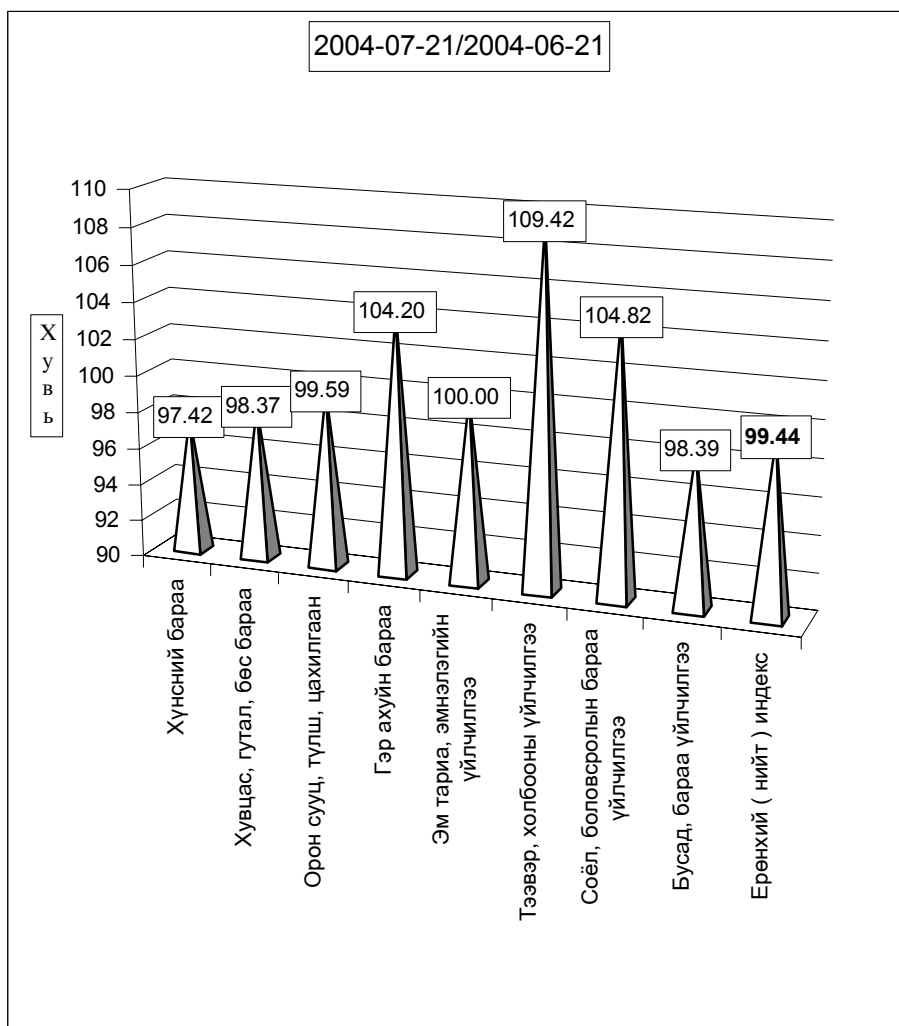

Хэрэглээний бараа, үйлчилгээний үнийн индекс 2004.VII
Consumer price index of certain goods and services 2004.VII

(1991-01-16-ыг 100, хувиар)

(1991-01-16= 100, percentage)

Он	Хүнсний бараа Foodstuffs	Гутал, хувцас Clothing Footwear	Орон сууц түлш, цахилгаан Housing, heating electricity	Гэр ахуйн бараа Household goods	Эм тариа Medical care	Тээвэр Холбоо Transport @ commu- nication	Соёлын бараа Cultural goods@ recreation	Бусад бараа Other goods @ services	Ерөнхий индекс Overall index
1994	4590,79	4992,30	4402,23	2828,49	2488,27	0,00	9136,25	0,00	4587,47
1995	5768,21	3154,13	5427,41	8272,31	2226,87	5173,90	10115,60	3168,87	5272,24
1996	8037,11	4001,99	5747,50	9398,84	1451,25	9660,35	17682,01	3976,99	7195,50
1997	8522,15	6407,74	6626,91	13473,13	2665,51	5771,36	26315,31	8878,71	8580,58
1998	7973,72	6489,23	7120,60	14119,33	2755,79	5975,89	28203,46	9795,65	8395,75
1999	8957,26	6989,28	10161,99	14073,71	2755,79	9227,46	28793,99	11613,94	9514,79
2000	9270,36	5893,74	9592,47	13018,85	5779,51	8876,49	29597,12	11281,25	9427,76

Хэрэглээний үнэ, тарифын өөрчлөлтийг барааны бүлгээр үзүүлбэл.
Consumer price index of certain goods and services 2004.VII

(Өмнөх сартай харьцуулснаар, хувиар)

(Previous month=100, percentage)

Он	Сар	Хүнсний бараа Foodstuffs	Гутал, хувцас Clothing Footwear	Орон сууц түлш, цахилгаан Housing, heating electricity	Гэр ахуйн бараа Household goods	Эм тариа Medical care	Тээвэр Холбоо Transport @ commu- nication	Соёлын бараа Cultural goods@ recreation	Бусад бараа Other goods @ services	Ерөнхий индекс Overall index
1997	12	100,95	103,66	100,88	100,75	100,00	100,00	112,67	100,00	102,10
1998	12	99,10	104,10	103,46	100,00	100,00	102,92	100,82	100,00	100,46
1999	12	100,94	104,14	101,83	101,33	100	99,7	92,11	100,05	101,41
2000	12	99,11	101,61	95,91	98,70	100,00	100,53	99,06	96,20	99,29
2001	3	106,40	97,15	97,2	100,00	100,00	100,00	99,86	100,50	102,03
	6	90,95	100,51	100,00	100,00	100,00	103,65	100,00	100,00	96,43
	9	97,85	99,93	100,00	100,00	102,90	100,00	100,00	101,80	99,22
	12	103,59	103,72	105,33	99,38	100,00	101,09	100,00	100,00	102,62
2002	3	100,74	102,54	101,23	100,14	98,28	98,39	100,33	100,00	100,53
	6	96,11	100,06	100,00	100,00	100,00	102,60	100,00	100,00	98,09
	9	97,63	101,12	100,50	100,12	100,00	100,00	100,00	100,00	98,96
	12	99,47	100,85	105,37	96,44	100,00	103,18	103,08	98,31	100,38
2003	1	100,21	98,55	100,00	100,14	100,00	100,00	99,59	99,05	99,80
	2	102,36	98,32	99,85	100,49	100,00	98,93	100,00	100,00	100,93
	3	103,40	98,60	100,00	99,68	100,00	100,37	100,00	100,00	101,58
	4	109,91	99,23	98,55	98,38	100,00	99,86	100,47	101,04	105,05
	5	101,96	99,73	96,87	100,64	100,00	99,71	100,00	100,00	100,84
	6	97,82	102,79	100,16	99,75	97,08	105,18	100,00	100,75	99,56
	7	102,53	99,34	99,70	102,12	100,00	99,61	100,00	100,00	101,29
	8	97,83	97,70	100,07	99,66	100,00	102,73	99,39	99,05	98,51
	9	101,84	100,55	100,24	99,60	100,00	104,40	100,00	95,48	101,09
	10	102,10	100,49	104,90	102,81	100,00	101,59	100,00	100,00	101,67
	11	100,15	101,03	100,96	100,00	100,00	99,33	100,00	100,00	100,26
	12	102,03	106,39	96,28	100,13	100,00	100,30	100,00	102,67	102,04
2004	1	104,28	100,59	101,10	98,75	100,00	100,23	101,34	100,98	102,55
	2	101,98	98,43	97,47	99,45	100,00	98,78	99,10	93,16	100,17
	3	109,70	98,22	97,22	99,19	100,00	100,89	99,77	99,14	104,64
	4	102,22	101,01	97,97	100,89	100,00	98,02	99,54	100,00	101,11
	5	101,77	96,74	99,72	100,00	106,79	99,37	100,00	103,57	100,62
	6	99,87	99,18	99,84	103,45	100,00	104,02	100,00	99,26	100,13
	7	97,42	98,37	99,59	104,20	100,00	109,42	104,82	98,39	99,44

б. Хөдөөд 2004 оны 07-р сард бараа үйлчилгээний үнэ тариф 2000 оны 12-р сарын 31-ныхтай харьцуулахад **19,11%**, 2003 оны 07-р сарынхаас **21,17%**, 2004 оны 07-р сард **1,14 хувиар** тус тус өссөн нь өмнөх сарын өсөлтөөс **2,05** нэгжээр өсөв.

Хэрэглээний бараа, үйлчилгээний үнийн индекс , 2004. VII
Consumer price index of certain goods and services, 2004.VII

БҮЛЭГ		GROUP	/хөдөөд/		
			2004-7 2000-12	2004-7 2003-7	2004-7/ 2003-6
Хүнсний бараа		Foodstuffs	133.14	137.49	100.78
Ү	Гурил, гурилан бүтээгдэхүүн	Flour and flour products	131.58	141.20	99.87
Ү	Мах, махан бүтээгдэхүүн	Meat and meat products	224.37	119.25	104.14
н	Сүү, сүүн бүтээгдэхүүн	Milk and dairy products	77.75	97.48	102.06
э	Саахар, чихэр, цай, жимс	Sugar, candy, tea, fruits	93.83	232.26	100.43
э	Төмс, хүнсний ногоо	Potatoes and vegetables	108.52	95.20	102.99
с	Хүнсний бусад бараа	Other foodstuffs	109.56	106.14	100.30
	Архи, ундаа, тамхи	Alcohol and tobacco	88.72	96.08	98.45
Хувцас, гутал, бөс бараа		Clothing, footwear and cloth	96.85	99.53	100.00
Ү	Эрэгтэй хүний хувцас	Men's clothing	103.90	105.07	100.02
Ү	Эмэгтэй хүний хувцас	Women's clothing	99.23	99.69	99.98
н	Хүүхдийн хувцас	Children's clothing	116.31	104.22	100.00
ээ	Бүх төрлийн гутал	Footwear	89.83	95.55	100.00
с	Хөвөн, бөс бараа	Cloth	105.86	107.99	100.00
Орон сууц, түлш, цахилгаан		Housing, heating, electricity	117.32	104.56	100.00
Гэр ахуйн бараа		Household goods	104.28	101.35	100.22
Эм тариа, эмнэлгийн үйлчилгээ		Medical care and services	106.13	102.58	100.00
Тээвэр, холбооны үйлчилгээ		Transport and communication	116.91	111.32	104.19
Соёл, боловсролын бараа үйлчилгээ		Cultural goods and recreation	105.10	105.29	105.13
Бусад бараа, үйлчилгээ		Other goods and services	87.93	99.01	99.93
Ерөнхий (нийт) индекс		Overall index	119.11	121.17	101.14

Тус аймгийн хэмжээгээр 2004 оны 07-р сард ХАА-н болон өргөн хэрэгцээний бараа, үйлчилгээний үнэ тариф ямар байгааг сумдаар үзүүлбэл.

ХАА-н бүтээгдэхүүний үнэ (₮-өөр)

Сумд	Sumd	дундаж үнэ, ₮ Average prices, tog											
		Үхрийн мах Beef, grade			Хонины мах Mutton, grade			Тэмс. /Potato/			Сонгино. /Onion/		
		2003.VII	2004.VI	2004.VII	2003.VII	2004.VI	2004.VII	2003.VII	2004.VI	2004.VII	2003.VII	2004.VI	2004.VII
АБ	АВ	1,300	1,400	1,400	1,200	1,400	1,400	300	300	300	450	500	500
АР	АР	100	1,600	1,600	1,000	1,500	1,500	250	250	250	550	500	500
АТ	АТ	1,500	1,700	1,700	1,500	1,600	1,600	250	250	250	500	550	550
БС	ВС	1,200	1,900	2,000	1,200	1,800	1,800	250	200	200	400	500	500
БА	ВА	1,400	1,500	1,500	1,400	1,400	1,400	250	250	250	450	400	400
БД	ВД	1,450	1,700	1,700	1,500	1,600	1,600	280	250	250	350	400	400
БЖ	ВJ	1,300	1,500	1,500	1,200	1,500	1,500	300	250	250	500	550	550
БӨ	ВО	1,100	1,200	1,200	1,200	1,100	1,100	350	350	350	500	600	600
БХ	ВКН	900	1,300	1,400	900	1,300	1,400	250	200	200	500	500	500
БЦ	ВТС	1,300	1,300	1,300	1,200	1,200	1,200	400	400	400	550	550	550
БТ	ВТ	1,600	1,500	1,900	1,500	1,400	1,800	280	300	300	400	600	600
БЧ	ВСН	1,500	180	1,800	1,700	1,800	1,700	250	250	250	450	500	500
БН	ВН	1,600	1,700	1,900	1,600	1,700	1,800	350	300	150	500	500	500
БҮ	ВU	1,500	1,600	1,500	1,500	1,500	1,500	300	300	350	550	400	500
ДХ	ДКН	1,300			1,400			300	300	300	600	400	400
ЖА	JA	1,800	1,500	2,100	2,000	1,400	2,000	180	130	150	450	300	280
ЗА	ZA	1,300	1,900	2,000	1,300	1,800	1,800	300	250	250	500	500	500
ЛҮ	LU	1,300	1,300	1,300	1,500	1,200	1,200	200	210	210	400	450	450
ММ	ММ	1,200	1,500	1,500	1,200	1,500	1,500	300	275	300	600	550	500
ӨШ	OSH	1,200	1,200	1,200	1,100	1,100	1,100	250	200	300	350	400	400
СҮ	SU	1,500	1,600	1,600	1,500	1,700	1,700	200	180	180	500	600	600
СЭ	SE	1,400	2,000	2,000	1,300	1,800	1,800	250	250	250	400	600	600
УГ	UG	1,350	1,800	1,900	1,500	1,800	1,800	350	250	300	600	600	600
ЦЭ	TSE	1,300	1,300	2,000	1,500	1,500	2,000	250	250	350	500	600	600
ЭР	ER	1,100	1,500	1,600	1,200	1,400	1,400	280	350	350	450	350	350
ЭС	ES	1,000	1,350	1,600	800	1,400	1,500	300	250	250	500	500	500
ЗМ	ZM	1,500	1,900	1,900	1,400	1,850	1,800	220	200	280	400	450	350
Айм	Aim	1,330	1,560	1,658	1,344	1,510	1,573	276	257	267	478	494	492

Сумд	Sumd	дундаж үнэ, ₮ Average prices, tog											
		Шингэн сүү /1 литр/ /Milk, Litre/			Ямааны ноолуур/1 кг/ Greazy cashmere/1 kg/			Тэмээний ноос. /1 кг/ Camel s wool / 1 kg/			Хонины ноос /1 кг/ Sheep wool/1 kg /		
		2003.VII	2004.VI	2004.VII	2003.VII	2004.VI	2004.VII	2003.VII	2004.VI	2004.VII	2003.VII	2004.VI	2004.VII
АБ	АВ	300	200	200	18,000	30,000	30,000				100	100	100
АР	АР	200	250	250	20,000	28,000	28,000	900	900	900	150	150	150
АТ	АТ	300	200	200	20,000	23,000	23,000	700	1,000	1,000	120	150	300
БС	ВС	150	100	100	18,000	28,000	28,000	1,300	1,300	1,300	60	300	300
БА	ВА	300	300	300	19,000	30,000	22,000	1,800	1,800	1,800	150	150	300
БД	ВД	150	300	300	18,000	18,000	18,000	1,000	1,000	1,000	110	150	300
БЖ	ВJ	300	300	300	18,000	26,000	26,000	1,200	1,200	1,200	100	100	100
БӨ	ВО	350	250	250	16,000	28,000	28,000	600	900	900	150	130	130
БХ	ВКН	200	250	250	18,000	20,000	20,000	1,500	1,500	1,500	120	200	350
БЦ	ВТС	300	300	300	18,000	30,000	30,000	1,000	1,000	1,000	100	100	100
БТ	ВТ	200	250	200	18,000	25,000	25,000	1,200	1,200	1,200	130	150	250
БЧ	ВСН	250	150	150	18,000	29,000	29,000				100	100	100
БН	ВН	200	120	100	19,000	28,000	28,000				130	130	300
БҮ	ВU	200	200	500	18,000	26,000	26,000	700	1,000	1,000	200	200	200
ДХ	ДКН	300	350	350	20,000	20,000	20,000	700	1,000	1,000	150	180	180
ЖА	JA	300	250	200	22,000	20,000	22,000				100	160	300
ЗА	ZA	300	300	250	18,000	20,000	20,000	800	800	800	100	150	200
ЛҮ	LU	250	250	250	20,000	21,000	21,000	1,000	1,000	1,000	100	170	170
ММ	ММ	200	200	200	18,000	20,000	20,000	500	500	500	150	100	135
ӨШ	OSH	300	200	200	20,000	25,000	25,000	1,000	1,000	1,000	130	250	250
СҮ	SU	120	130	120	18,000	31,000	31,000				50	50	120
СЭ	SE	300	300	300	18,000	28,000	28,000	400	800	800	120	130	130
УГ	UG	250	300	250	20,000	25,000	25,000	800	1,000	1,000	50	200	250
ЦЭ	TSE	250	300	300	16,000	16,000	20,000	1,000	900	900	100	250	350
ЭР	ER	150	100	100	18,000	18,000	18,000	800	1,000	1,000	150	280	280
ЭС	ES	200	200	350	20,000	25,000	25,000	600	1,000	1,000	120	150	150
ЗМ	ZM	300	300	300	19,000	25,000	25,000	800	800	800	150	200	300
Айм	Aim	245	235	243	18,630	24,556	24,481	883	983	983	118	162	215

Сумд	Sum	Average prices. tog											
		дундаж үнэ, ₮						Average prices. tog					
		Адууны шир			Үхрийн шир			Хонины арьс			Ямааны арьс		
		Horse hide			Cattle hide			Sheep skin			Goat skin		
		2003.VII	2004.VI	2004.VII	2003.VII	2004.VI	2004.VII	2003.VII	2004.VI	2004.VII	2003.VII	2004.VI	2004.VII
АБ	АВ	14,000	18,000	18,000	15,000	22,000	22,000	6,500	6,000	6,000	1,000	1,500	1,500
АР	АР	20,000	20,000	20,000	9,000	23,000	23,000	8,500	8,000	8,000	1,500	2,500	2,500
АТ	АТ	10,000	20,000	18,000	15,000	23,000	23,000	7,000	8,500	7,500	1,000	2,000	3,000
БС	BS	12,000	14,000	12,000	8,000	26,000	28,000	7,500	8,000	6,000	1,000	500	500
БА	ВА	16,000	20,000	17,000	18,000	18,000	18,000	8,000	7,500	8,500	1,300	1,500	3,500
БД	BD	14,000	16,000	16,000	18,000	20,000	20,000	7,000	5,000	5,000	2,000	2,000	2,000
БЖ	BJ	8,000	17,000	17,000	11,000	21,000	21,000	7,000	7,000	7,000	1,100	2,000	2,000
БӨ	BO	18,000	12,000	12,000	8,000	25,000	25,000	6,500	8,000	8,000	1,000	1,500	1,500
БХ	BKH	18,000	18,000	18,000	10,000	20,000	25,000	7,500	10,000	8,000	1,000	2,000	2,000
БЦ	BTS	18,000	18,000	18,000	8,000	18,000	18,000	8,000	6,000	6,000	1,200	1,500	1,500
БТ	BT	17,000	20,000	18,000	18,000	30,000	21,000	8,000	8,000	6,000	1,000	2,000	3,000
БЧ	BCH	16,000	19,000	22,000	10,000	23,000	35,000	6,000	6,000	6,000	1,200	2,500	3,000
БН	BN	15,000	10,000	18,000	16,000	18,000	20,000	7,500	5,000	6,000	1,500	2,000	4,500
БҮ	BU	18,000	17,000	17,000	18,000	20,000	20,000	7,000	5,000	5,000	2,000	1,000	1,000
ДХ	DKH	16,000	12,000	12,000	8,000	18,000	18,000	8,000	5,000	7,000	1,000	1,000	3,500
ЖА	JA	18,000	16,000	19,000	15,000	21,000	23,000	6,500	6,000	9,000	1,000	2,000	3,500
ЗА	ZA	15,000	20,000	20,000	10,000	24,000	24,000	8,000	8,000	7,000	1,000	2,000	2,000
ЛҮ	LU	22,000	20,000	20,000	12,000	20,000	20,000	8,000	5,500	5,500	1,500	3,000	3,000
ММ	MM	13,000	13,500	17,500	10,000	17,500	22,000	7,500	3,500	7,000	2,000	2,000	2,700
ӨШ	OSH	17,000	19,000	19,000	13,000	25,000	25,000	7,500	9,000	7,000	600	3,000	3,000
СҮ	SU	19,000	10,800	10,800	11,000	22,000	22,000	6,500	6,500	6,500	1,000	1,500	1,500
СЭ	SE	20,000	15,000	15,000	15,000	12,000	12,000	8,500	8,000	8,000	2,500	1,000	1,000
УГ	UG	20,000	15,000	15,000	13,000	18,000	15,000	6,000	7,500	6,000	1,500	2,000	3,000
ЦЭ	TSE	18,000	18,000	15,000	8,000	20,000	20,000	7,000	5,000	7,000	1,300	2,500	5,000
ЭР	ER	15,000	10,000	10,000	15,000	15,000	15,000	7,000	9,000	9,000	1,000	3,000	3,000
ЭС	ES	15,000	9,000	9,000	12,000	15,000	15,000	7,500	5,000	7,500	1,200	1,000	1,000
ЗМ	ZM	17,000	18,000	18,000	15,000	21,000	21,000	8,000	5,500	6,500	1,100	2,000	3,000
Айм		16,259	16,122	16,344	12,556	20,574	21,148	7,333	6,722	6,889	1,278	2,019	2,470

Өргөн хэрэгцээт бараа үйлчилгээний үнэ

Сумд		1-р гурил Flour, grade1, 1 kg	2-р гурил Flour, grade2, 1 kg	Цагаан будгаа Rice 1 kg	Шар будгаа Millet 1 kg	Элсэн чихэр Sugar 1 kg	Ундны ус Monthly water 1 liter	Цахил- гааны Electri- city 1kw
АБ	АВ	460	430	500	380	650	0.80	54.30
АР	АР	500	420	600	380	700	1.00	54.05
АТ	АТ	480	430	550	380	600	0.90	54.30
БС	BC	440	400	550	350	550	0.40	54.30
БА	ВА	480	400	500	400	700	0.60	54.05
БД	BD	450	400	550	350	550	0.70	54.00
БЖ	BG	500	430	500	400	500	1.40	55.00
БӨ	BO	500	450	550	400	600	1.50	54.30
БХ	BKH	520	500	600	400	700	1.00	54.05
БЦ	BTS	520	460	550	350	700	0.00	54.00
БТ	BT	550	500	600	450	650	1.00	54.30
БЧ	BCH	480	440	550	360	550	1.23	54.05
БН	BN	500	400	600	400	700	1.50	54.05
БҮ	BU	480	450	520	400	550	0.50	54.00
ДХ	DKH	480	450	600	400	600	1.00	54.05
ЖА	JA	500	450	550	450	600	0.40	54.30
ЗА	ZA	480	420	530	360	600	1.50	54.05
ЛҮ	LU	480	430	500	350	500	0.45	54.00
ММ	MM	480	420	550	412	570	0.00	54.30
ӨШ	OSH	460	440	550	450	550	0.50	54.05
СҮ	SU	500	420	580	400	600	1.00	54.30
СЭ	SE	500	460	550	380	700	1.30	54.30
УГ	UG	520	480	550	360	600	0.50	54.00
ЦЭ	TSE	500	450	650	450	600	1.00	54.30
ЭР	ER	500	420	550	380	550	1.00	54.05
ЭС	ES	450	420	550	400	600	0.80	54.30
ЗМ	ZM	500	420	550	370	550	0.75	54.05



А Ж И Л Г Ü Й Ч Ü Ü Д

Сумдын хөдөлмөр зохицуулалтын албанд **бүртгэлтэй байгаа ажилгүйчүүдийн тоо** 2004 оны эхний 8 сард **854** болж, 2003 оны жилийн эцсээс **46 хүнээр өсч**, өмнөх сарынхаас **1 хүнээр өслөө**.

Ажилгүйчүүдийн **51,9** хувь буюу **444** нь эмэгтэйчүүд, **34,1** хувь нь урьд нь **ажил эрхлэж байсан**, **65,8** хувь нь **анх удаа ажил эрж байгаа** хүмүүс юм.

Оны эхний 7 сард **904** хүн ажилд орсны **5.5** хувь нь төрийн болон төсөвт байгууллагад, **19.8** хувь нь нөхөрлөл, компанид, **1.3** хувь нь хоршоонд, **73.3** хувь нь бусад байгууллагад ажил эрхлэх болжээ.

Ажил эрхлэх болсон хүмүүсийн **69,1** хувь буюу **625** нь эмэгтэйчүүд байна.

Оны эхнээс бүртгүүлсэн нийт ажилгүйчүүд **1108** байгаагийн **2,2** хувь нь орон тооны цомхотголоос, **1,7** хувь нь байгууллага нь татан буугдсан, **1,3** хувь нь өөр газраас шилжин ирсэн, **2,0** хувь нь сургууль төгссөн, **0,2** хувь нь цэргээс ирсэн, **10,8** хувь нь мэргэжлийн ажил олдохгүй, **81,6** хувь нь бусад шалтгаан эзлэв.

Ажилгүйчүүдийг боловсролын байдлаар нь авч үзбэл **8,44%** нь дээд, **7,74%** нь тусгай дунд, **6,68%** нь мэргэжлийн анхан шатны, **24,97%** нь бүрэн дунд, **45,50%** нь бүрэн бус дунд, **6,70%** нь бага буюу боловсролгүй хүмүүс эзлэв.

Хөдөлмөрийн насны **10000** хүнд дунджаар **153** ажилгүйчүүд ногдож байгаагийн дотор **Архуст, Цээл, Баянцогт, Баянхангай, Сэргэлэн** сумдад харьцангуй их (**391- 239** хүн) гарлаа.

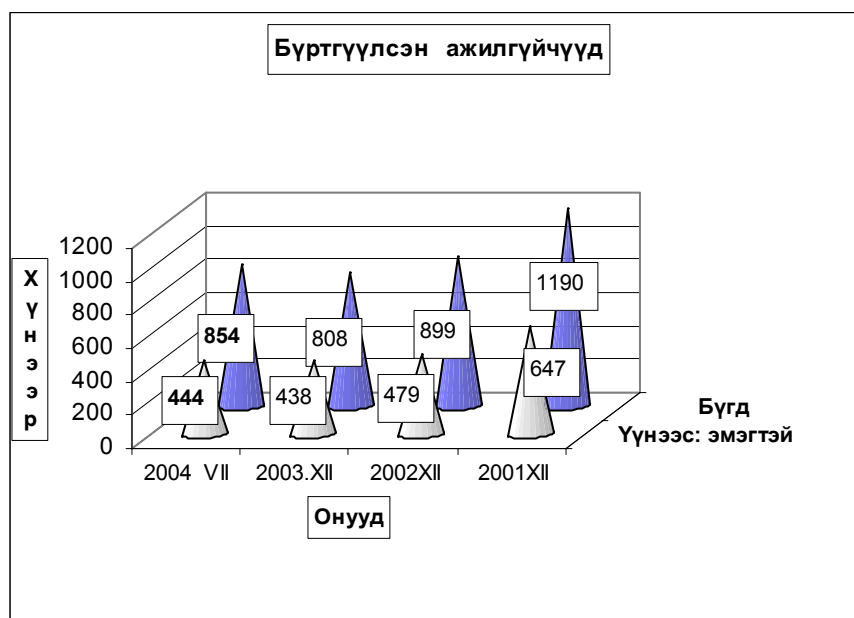

Бүртгүүлсэн Ажилгүйчүүдийн тоо, тайлант хугацааны эцэст
Number of unemployed registered persons , at the end of period

	Ажилгүйчүүд Unemployment			Дүнд эзлэх хувь		ЭЗ-ийн идэвхтэй хүнд эзлэх хувь	
	2002 7-30	2003 7-30	2004 7-30	2002 7-30	2003 7-30	Оны эцэст	
						2002	2003
БҮГД TOTAL	1047	866	854	100.0%	100.0%	1.60%	1.45%
үүнээс: а. урьд нь ажилтай байсан	587	404	292	46.7%	34.2%		
б. анх удаа ажил эрж байгаа	460	462	562	53.3%	65.8%		
Ажилгүйчүүд насны бүлгээр: Unemployment:by age group	1047	866	854	100.0%	100.0%		
16 - 24 настай	209	213	181	24.6%	21.2%		
25 - 34 настай	332	274	278	31.6%	32.6%		
35 - 44 настай	305	265	284	30.6%	33.3%		
45 - 60 настай	201	114	111	13.2%	13.0%		
Бүгдээс-эмэгтэй Total by- female	491	433	444	50.0%	52.0%	1.67%	1.55%

Бүртгүүлсэн Ажилгүйчүүдийн тоо, Боловсролын түвшингээр
Number of unemployed registered persons , by educational level

	2001.XII	2002.XII	2003.XII	2004 он	
				VI	VII
Бүгд Total	1190	899	808	853	854
үүнээс:Эмэгтэй of whom female	600	479	438	437	444
Дээд боловсролтой Higher education	56	73	82	72	72
Тусгай дүнд боловсролтой Specialized secondary education	192	93	65	66	66
Мэргэжлийн анхан шатны Skilled workers	198	79	48	57	57
Бүрэн дүнд Completed secondary school	300	206	179	213	213
Бүрэн бус дүнд Non-completed secondary school	382	392	377	389	389
Бага Completed primary school	62	48	47	46	47
Боловсролгүй Uneducated persons	0	8	10	10	10

**Ажилгүйдлийн шалтгаан
UNEMPLOYED**

	Оны эхний 7 сард In the first 7 months		Тухайн сард particular months	
	БҮГД TOTAL	үүнээс Эм of whom female	БҮГД TOTAL	үүнээс Эм of whom female
БҮГД TOTAL	1108	705	68	40
Орон тооны цомхтголоор	25	13	1	1
Байгууллага татан буугдсан	19	15	1	1
Өөр газраас шилжиж ирсэн	15	11	3	
Сургууль төгссөн	22	13	3	2
Цэргээс халагдсан	3	1		
Мэргэжлийн ажил олдоогүй	120	71	3	1
Бусад	904	581	57	35
Ажилгүй-н бүртгэлээс хасагдсан	158	74	25	9

**Бүртгүүлсэн ажилгүйчүүдээс ажилд орсон хүн
Number of unemployed entered into work**

	Оны эхний 7 сард In the first 7 months		Тайлант сард As months	
	БҮГД TOTAL	үүнээс Эм of whom female	БҮГД TOTAL	үүнээс Эм of whom female
БҮГД TOTAL	904	625	42	24
Улсын үйлдвэрийн газарт State enterprise	1	1	1	1
Төрийн, төсөвт байгууллагад Government organization	49	34	3	1
Компани Company	179	64	13	8
Хоршоо Cooperative	12	8	0	0
Бусад газарт Others	663	518	25	14

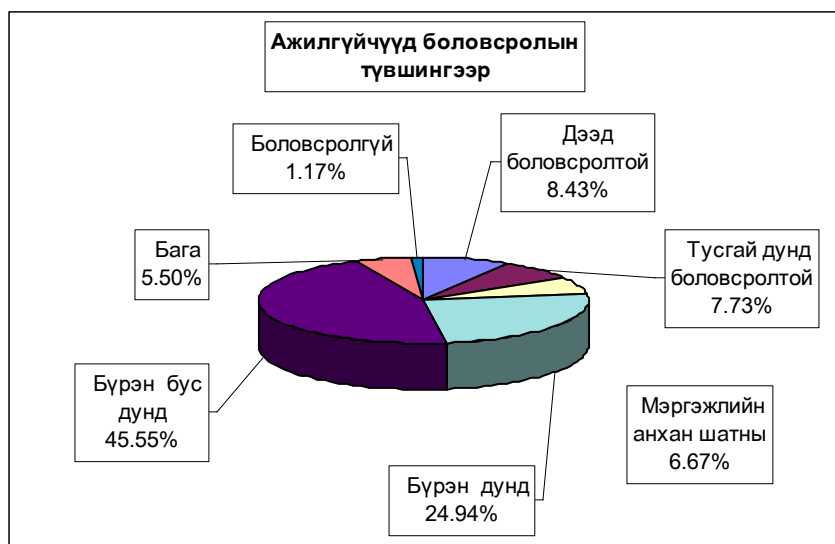

**Ажилгүйчүүдийн тоог сумдаар үзүүлбэл.
UNEMPLOYED , BY - SOMS.**

	Ажилгүйчүүд Unemployed				Дүнд эзлэх хувь Composition , %			
	2001 12-30	2002 12-30	2003 12-30	2004 07-30	2001 12-30	2002 12-30	2003 12-30	2004 07-30
Алтанбулаг	23	22	16	16	1.9%	2.4%	2.0%	1.9%
Аргалант	36	14	20	18	3.0%	1.6%	2.5%	2.1%
Архуст	17	24	48	43	1.4%	2.7%	5.9%	5.0%
Батсүмбэр	145	84	44	42	12.2%	9.3%	5.4%	4.9%
Баян	29	37	44	25	2.4%	4.1%	5.4%	2.9%
Баяндэлгэр	1	2	2	9	0.1%	0.2%	0.2%	1.1%
Баянжаргалан	6	7	2	7	0.5%	0.8%	0.2%	0.8%
Баян-Өнжүүл	3	3	2	10	0.3%	0.3%	0.2%	1.2%
Баянхангай	34	29	26	25	2.9%	3.2%	3.2%	2.9%
Баянцагаан	17	27	6	6	1.4%	3.0%	0.7%	0.7%
Баянцогт	53	59	33	33	4.5%	6.6%	4.1%	3.9%
Баянчандмань	18	18	24	24	1.5%	2.0%	3.0%	2.8%
Борнуур	27	59	49	62	2.3%	6.6%	6.1%	7.3%
Бүрэн	18	11	6	13	1.5%	1.2%	0.7%	1.5%
Дэлгэрхаан	21	23	15	18	1.8%	2.6%	1.9%	2.1%
Жаргалант	33	19	13	14	2.8%	2.1%	1.6%	1.6%
Заамар	98	32	31	26	8.2%	3.6%	3.8%	3.0%
Лун	51	12	27	15	4.3%	1.3%	3.3%	1.8%
Мөнгөнморьт	32	5	1	1	2.7%	0.6%	0.1%	0.1%
Өндөрширээт	38	18	20	17	3.2%	2.0%	2.5%	2.0%
Сүмбэр	26	22	10	17	2.2%	2.4%	1.2%	2.0%
Сэргэлэн	10	4	1	29	0.8%	0.4%	0.1%	3.4%
Угтаал	167	45	14	30	14.0%	5.0%	1.7%	3.5%
Цээл	70	60	41	57	5.9%	6.7%	5.1%	6.7%
Эрдэнэ	38	51	42	44	3.2%	5.7%	5.2%	5.2%
Эрдэнэсант	74	57	39	36	6.2%	6.3%	4.8%	4.2%
Зуунмод	105	155	232	217	8.8%	17.2%	28.7%	25.4%
Аймгийн дүн	1190	899	808	854	100.0%	100.0%	100.0%	100.0%

10000 ХҮН АМД НОГДОХ АЖИЛГҮЙЧҮҮДИЙГ СУМДААР ҮЗҮҮЛБЭЛ:
 NUMBER OF UNEMPLOYED ENTERED INTO WORK, PERSONS PER 10000 POPULATION

	ЭЗ-ийн идэвхтэй хүн амд эзлэх хувь				Ажилд орсон хүн		Оны эхний хөдөлмөрийн насны 10000 хүнд ногдох ажилгүйчүүд.			
	2001	2002	2003	2004	Оны	Тайланг	2001	2002	2003	2004
	12-30	12-30	12-30	7-30	эхнээс	сард	12-30	12-30	12-30	7-30
Алтанбулаг	1.7%	1.4%	1.4%	1.0%	3		106	112	115	87
Аргалант	4.1%	1.6%	2.5%	2.0%	29	3	519	123	198	161
Архуст	4.6%	5.2%	4.9%	6.8%	44		134	214	226	391
Батсүмбэр	6.8%	3.1%	2.6%	1.5%	50	9	395	228	196	115
Баян	2.6%	3.5%	3.5%	2.6%	36		216	312	299	206
Баяндэлгэр	0.2%	0.3%	0.3%	1.3%	16		51	22	21	101
Баянжаргалан	0.8%	0.9%	0.0%	0.9%	12		86	75	0	74
Баян-Өнжүүл	0.2%	0.2%	0.1%	0.6%			74	18	12	60
Баянхангай	5.9%	5.0%	4.3%	3.8%	15		437	308	306	266
Баянцагаан	1.7%	2.3%	2.2%	0.4%	16		194	166	168	39
Баянцогт	5.8%	5.1%	5.5%	3.1%			183	482	468	273
Баянчандмань	1.8%	1.5%	2.2%	2.3%	4		196	95	135	121
Борнуур	1.4%	3.0%	2.6%	2.8%	65	11	94	243	217	238
Бүрэн	1.0%	0.6%	0.6%	0.7%	6		89	55	55	67
Дэлгэрхаан	1.9%	2.0%	1.8%	1.6%	13		158	175	154	140
Жаргалант	1.3%	0.9%	0.8%	0.5%	76		63	52	57	38
Заамар	4.3%	1.3%	1.4%	0.9%	46		333	102	103	76
Лүн	3.0%	1.1%	2.4%	1.3%	5		206	81	151	85
Мөнгөнморьт	3.2%	0.5%	0.0%	0.1%			279	42	0	8
Өндөрширээт	3.3%	1.6%	1.8%	1.5%	10		305	134	158	131
Сүмбэр	3.5%	3.1%	2.8%	1.8%	57		199	215	178	154
Сэргэлэн	1.2%	0.5%	0.5%	3.6%	3		138	32	33	239
Угтаал	16.5%	4.1%	3.5%	2.2%	55	4	1058	265	248	182
Цээл	7.2%	5.2%	5.0%	5.1%	30		394	335	297	319
Эрдэнэ	2.5%	3.3%	3.5%	3.2%	43		94	269	232	214
Эрдэнэсант	3.0%	2.3%	2.3%	1.6%	71		119	176	172	113
Зуунмод	1.9%	2.2%	2.2%	3.0%	199	15	136	165	164	228
Аймгийн дүн	3.1%	2.2%	2.1%	2.0%	904	42	226	163	159	153



А Ж Ү Й Л Д В Э Р

Өмчийн бүх төрлийн аж үйлдвэрийн газрууд оны эхний **07** сард (1995 оны үнээр, зэрэгцүүлсэн үнэнд шилжүүлсэнээр) **12570,33** сая ₮-ийн бүтээгдэхүүн үйлдвэрлэсэн нь өмнөх оны мөн үеэс **2,7 хувь** буюу **347.2** сая ₮-өөр **буурч, 2002** оныхоос **29,4 хувь** буюу **2856,9** сая ₮-өөр **өсчээ**. Аймгийн нийт бүтээгдэхүүний үйлдвэрлэл буурсан нь **хувцас үйлдвэрлэлээс** бусад бүх салбарын үйлдвэрлэл өмнөх оноос **1,3-87,6 хувь** буюу **0,7-301,7 сая ₮-өөр** буурсантай холбоотой .

Оны үнээр нийт бүтээгдэхүүний үйлдвэрлэлтэнд эзлэх сумдын үйлдвэрлэсэн бүтээгдэхүүний хувийн жингээс харахад алт үйлдвэрлэлтийг оруулан тооцсноор **Заамар, Зуунмод, Сэргэлэн** сумд **3,35-91,42** (эдгээр сумдын үйлдвэрлэлт **98,45**) хувийг эзлэв.

Алт үйлдвэрлэлтийг оруулахгүйгээр тооцоход **Зуунмод, Баянцогт, Баянчандмань, Батсүмбэр, Эрдэнэсант** сумд **1,69-71,33** (эдгээр сумдын үйлдвэрлэлт **85,15**) хувийг эзлэв .

Энэ нь тус аймгийн нийт үйлдвэрлэлтэнд дулааны эрчим хүч болон архины үйлдвэрүүдийн үйлдвэрлэлт илүү хувийн жинг эзэлдэг болохыг харуулав.

АЖ ҮЙЛДВЭРИЙН НИЙТ БҮТЭЭГДЭХҮҮН, 1995 оны зэрэгцүүлэх үнээр,
гол нэрийн бүтээгдэхүүнээр, сая.төг

GROSS INDUSTRIAL OUTPUT, at constant prices of 1995, estimation by major commodities, mln tog

АЖ ҮЙЛДВЭРИЙН САЛБАР INDUSTRIAL SECTOR	2002 VII	2003 VII	2004 VII	Дүнд эзлэх хувь Percentage share to total			2004% 2003%
				2002	2003	2004	
Нийт дүн Total	9,713.47	12,917.52	12,570.33	100.0%	100.0%	100.0%	97.3%
Ашигт малтмал олборлолт mining and quarrying	8,871.04	11,398.58	11,247.95	91.33%	88.24%	89.48%	98.7%
Хүнсний бүтээгдэхүүн, ундаа үйлдвэрлэл Manufacture of food products and beverages	280.09	523.46	221.79	2.88%	4.05%	1.76%	42.4%
Сүү, сүүн бүтээгдэхүүн үйлдвэрлэл Manufacture of dairy products	8.44	6.65	1.83	0.087%	0.051%	0.01%	27.5%
Үр тарианы гурил, цардуул, малын тэжээл Manufacture of grain mill products, starches, starch products, and prepared animal feeds	17.40	2.29	6.49	0.18%	0.02%	0.052%	283.4%
Хүнсний бусад бүтээгдэхүүний, үйлдвэрлэл Manufacture of other food products	21.18	22.18	13.35	0.22%	0.17%	0.106%	60.2%
Ундаа үйлдвэрлэл/согтууруулах ундаа ороод/ Manufacture of beverages	233.07	492.34	200.12	2.40%	3.81%	1.592%	40.6%
Нэхмэлийн үйлдвэрлэл Manufacture of textiles	1.90	2.67	4.99	0.02%	0.02%	0.04%	186.9%
Хувцас үйлдвэрлэл, үслэг арьс боловсруулалт Manufacture of wearing apparel dressing and dyeing of fur	271.80	596.48	771.53	2.80%	4.62%	6.14%	129.3%
Арьс шир боловсруулах, ширэн эдлэл, гутал үйлдвэрлэл Tanning, dressing of leather, manufacture of luggage, handbagz saddlery harnesses, footwear	3.21	17.54	11.13	0.03%	0.14%	0.09%	63.5%
Мод, модон эдлэл Manufacture of wood and wooden products	20.95	31.14	29.46	0.22%	0.24%	0.23%	94.6%
Нийтлэх, хэвлэх, дуу бичлэг хийх ажиллагаа Publishing, printing and reproduction of recorded media	1.38	0.76	0.09	0.01%	0.01%	0.001%	12.4%
Төмрийн үйлдвэрлэл Manufacture of basic metals	0.63	1.46	0.01	0.006%	0.01%	0.000%	0.7%
Цахилгаан, дулаан, уур үйлдвэрлэл Electricity, thermal energy, steam	262.47	345.43	283.38	2.70%	2.67%	2.25%	82.0%

АЖ ҮЙЛДВЭРИЙН БҮТЭЭГДЭХҮҮНИЙ ҮЙЛДВЭРЛЭЛТ , оны үнээр
SALES OF INDUSTRIAL OUTPUT, at current price

/сумдаар/	мян -₮, mln.tog			Дүнд эзлэх хувь		
	Бүтэн 07 сарын гүйцэтгэл			Percentage share to total		
	2002 он	2003 он	2004 он	2002	2003	2004
Алтанбулаг	18,928.0	14,990.3	22,250.0	0.08	0.04	0.06
Аргалант	1,294.0	21,892.0	19,263.3	0.01	0.06	0.05
Архуст	11,002.1	12,030.5	9,419.7	0.05	0.03	0.02
Батсүмбэр	64,668.0	183,904.4	51,449.2	0.27	0.51	0.13
Баян	4,627.7	4,425.5	5,447.5	0.02	0.01	0.01
Баяндэлгэр	14,621.4	41,467.1	8,876.7	0.06	0.12	0.02
Баянжаргалан	985.0	6,808.8	4,631.9	0.00		0.01
Баян-Өнжүүл	11,677.3	3,346.0	3,677.7	0.05	0.01	0.01
Баянхангай	14,586.8	16,151.2	13,894.8	0.06	0.05	0.04
Баянцагаан		8,157.9	7,737.5		0.02	0.02
Баянцогт	18,729.0	18,989.2	129,400.7	0.08	0.05	0.33
Баянчандмань	62,123.4	132,953.5	65,914.4	0.25	0.37	0.17
Борнуур	71,730.3	33,640.0	8,586.0	0.29	0.09	0.02
Бүрэн	1,313.0	2,345.0	6,337.6	0.01	0.01	0.02
Дэлгэрхаан	1,768.6	2,477.6	4,560.9	0.01	0.15	0.01
Жаргалант	81,171.0	92,382.0	31,693.3	0.33	0.26	0.08
Заамар	21,730,430.2	31,899,190.3	35,988,243.0	89.14	88.90	91.42
Лүн	42,124.2	51,131.1	24,747.1	0.17	0.14	0.06
Мөнгөнморьт	210,819.2	106,469.1	22,769.2	0.86	0.30	0.06
Өндөрширээт	3,517.8	9,611.0	16,679.5	0.01	0.03	0.04
Сүмбэр	1,822.0	132.0	648.0	0.01	0.00	0.00
Сэргэлэн	547,335.0	1,505,637.9	1,319,397.7	2.25	4.20	3.35
Угтаал	14,614.2	47,124.3	66,766.9	0.06	0.13	0.17
Цээл	33,246.8	11,669.0	31,563.7	0.14	0.03	0.08
Эрдэнэ	10,342.9	11,870.6	15,574.8	0.04	0.03	0.04
Эрдэнэсант	25,979.9	32,278.5	34,422.7	0.11	0.09	0.09
Зуунмод	1,378,290.7	1,609,913.0	1,450,333.9	5.65	4.49	3.68
Аймгийн дүн	24,377,748.5	35,880,987.8	39,364,287.7	100.0	100.1	100.0

ГОЛ НЭР ТӨРЛИЙН БҮТЭЭГДЭХҮҮН ҮЙЛДВЭРЛЭЛТ
PRODUCTION OF MAJOR COMMODITIES

Гол нэр төрлийн бүтээгдэхүүн	MAJOR COMMODITIES	Хэмжих нэгж	units	Бүтэн 07 сарын гүйцэтгэл (биет хэмжээгээр)			2003 оноос зөрүү (+,-) биет хэмж
				2002 он	2003 он	2004 он	
				Монгол дээл, тэрлэг бүгд	Mongolian traditional costume "DEEL"	ширхэг	
Сүлжмэл эдлэл	Knitted goods	мян,төг	thous.teg	1900.0	2673.0	4986.6	2313.6
Савхин гутал бүгд	Leather footwear	хос	pairc	416	1027	838	-189
Эмэгтэй хослол	Female suits	хос	pairc	4175	123	111	-12
Эсгий гутал бүгд	felt boots	хос	pairc	245	643	364	-279
Хивс	Carpet	мян,кв,м	thous.m2				0.00
Хэрэглээний мод	Wood as a fuel	мян,м3	thous.m3	0.2	0.9	0.2	-0.7
Гурил	Wheat flour	тонн	tons	138.1	18.0	51.3	33.3
Талх	Bread	тонн	tons	128.5	147.9	84.6	-63.3
Нарийн боов	bakery products	тонн	tons	16.9	11.9	9.1	-2.8
Арвайн гурил	bakery flour	тонн	tons	1.3			0.0
Савхин дээл, куртка	Leather jacket	ширхэг	pieces				0
Костюм	Suits	хос	pairc			11727	11727
Гэрийн мод, модон эдлэл	Wood and wooden articles	мян,төг	thous.teg	7830.9	3601.5	3535.6	-65.9
Ундаа	Soft drinks	мян,литр	thous.l	90.2	610.8	41.0	-569.8
Зүсмэл материал	Sawn wood	мян,м3	thous.m3	0.8	1.7	1.6	-0.1
Тэжээл	Fodder	тонн	tons	27.0	7.2	15.8	8.6
Куртка	Jacket	ширхэг	pieces	22770	1052	18	-1034
Цамц, Желет	Sweater	ширхэг	pieces	138521	309253	517688	208435
Өмд	Troosers @ pants	ширхэг	pieces	1026426	774247	469382	-304865
Шорт	shorts	ширхэг	pieces	186675	15006	120952	105946
Жинсан юбка		ширхэг	pieces				0
Пальто	Overcoat	ширхэг	pieces				0
Алт, мөнгөн эдлэл	Jewellery	ширхэг	pieces		18		-18
Хөвөнтэй бээлий	Cotton mittens	хос	pairc				0
Цэвэр ус борлуулалт	Distribution water	мян/м3	thous.m3	134.9	162.1	140.4	-21.7
	Collection, purification and distribution water	мян/м3	thous.m3				
Сувагжуулалт		мян/м3	thous.m3	87.6	89.4	97.8	8.4
Зуух, яндан, пийшин	oven, chimney	ширхэг	pieces	157	127	71	-66
Барилгын хаалга, цонх	Building door and windows	мян,м,кв	thous.m2	0.00			0.00
Архи, дарс	Alcohol drinks	мян, литр	thous.l	114.4	249.80	114.2	-135.6
Сонин	Newspaper	мхдх	min.pr.p				0.0
Ном товхимол	Book	мхдх	min.pr.p		5.0	2.0	-3.0
Хүснэгт маягт	Charters	мхдх	min.pr.p	523.0	255.0		-255.0
Бланк / бусад	Blank /others/	мян,ш	min,pieces			3.0	3.0
Дул. Эрчим хүч	Thermal energy	мян,г,кп	thous.Gcal	108.2	147.5	117.2	-30.3
Спорт хослол	Sports clothes	хос	pairc	50060	0	27059	27059
Эсгий	Felt	мян,м	thous.m		0.2	0.1	-0.1
Угаасан ноос		тонн	tons			370.0	370.0
Сүү,сүүн бүтээгдэхүүн	Milk, milk products	мян.төг	thous.teg	8438.0	6650.0	13736.0	7086.0
Алт /кг /	Gold	кг	kg	2031.8	2610.7	2576.2	-34.5

Энэ сард аж үйлдвэрийн гол нэр төрлийн 34 бүтээгдэхүүнээс 12 нэрийн бүтээгдэхүүний үйлдвэрлэл өнгөрсөн оны мөн үеэс нэмэгдлээ. Нэр төрлөөр нь үзвэл гурил, тэжээл, сүү сүүн бүтээгдэхүүн, дээл, сүлжмэл эдлэл, бүх төрлийн цамц, шорт, спорт хослол, костюм, сувагжуулалт, бланк, угаасан ноос зэрэг бүтээгдэхүүний үйлдвэрлэл өсч, талх, нарийн боов, архи дарс, ундаа, савхин болон эсгий гутал, эсгий, эмэгтэй хослол, куртка, өмд, зүсмэл материал, хэрэглээний мод, гэрийн хэрэглэл, алтан эдлэл, зуух яндан, ном тохимол, сонин, хүснэгт маягт, дулаан үйлдвэрлэлт, цэвэр ус борлуулалт, зуух яндан, алт зэрэг 22 нэрийн бүтээгдэхүүний үйлдвэрлэл буурав.

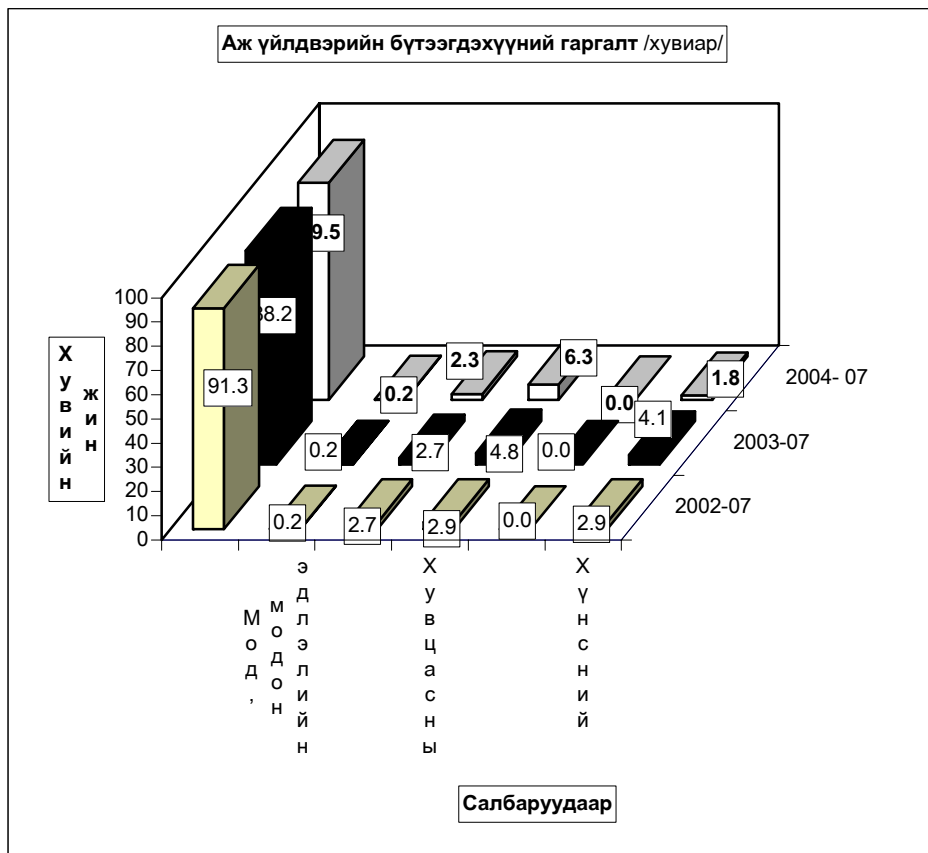

Аж үйлдвэрийн салбарын дүнгээр оны эхний **07 сард** оны үнээр **39154,75 сая ₮**-ийн бүтээгдэхүүн борлуулсан нь өнгөрсөн оны мөн үеийнхээс **9,9 хувь** буюу **3526,7 сая ₮**-өөр өсчээ. Оны эхний **07 сард хувцас, модон эдлэл, алт болон дулааны борлуулалт** өнгөрсөн оны мөн үеэс **1,3-31,1 хувь** буюу **0,1 –3953,7 сая ₮**-өөр өссөн нь нөлөөлжээ.

Оны үнээр нийт борлуулалтанд сумдын борлуулсан бүтээгдэхүүний эзлэх хувийн жинг зэрэгцүүлж үзэхэд алт борлуулалтыг оруулан тооцсноор **Заамар, Зуунмод, Сэргэлэн** сумд **3,37-91,91** (эдгээр сумдын борлуулалт **98,78**) хувийг эзлэв.

Алтны борлуулалтыг оруулахгүйгээр тооцоход **Зуунмод, Баянчандмань Батсүмбэр, Эрдэнэсант, Цээл**, сумд **1,75-75,42** (эдгээр сумдын борлуулалт **85,22**) хувийг эзлэв.

Энэ нь тус аймгийн нийт борлуулалтанд дулааны эрчим хүч болон архины үйлдвэрүүдийн борлуулалт илүү хувийн жинг эзэлж байгаатай холбоотой юм.

АЖ ҮЙЛДВЭРИЙН БОРЛУУЛСАН БҮТЭЭГДЭХҮҮН, оны үнээр, сая төг
SOLD PRODUCTION OF INDUSTRY, at current price, mln tog

АЖ ҮЙЛДВЭРИЙН САЛБАР INDUSTRIAL SECTOR	2002 VII	2003 VII	2004 VII	Дүнд эзлэх хувь Percentage share to total			2004% 2003%
				2002	2003	2004	
Нийт дүн Total	24,464.64	35,628.00	39,154.76	100.0	100.0	100.0	109.9
Ашигт малтмал олборлолт mining and quarrying	22,431.10	33,486.84	37,440.5	91.7	94.0	95.6	111.8
Хүнсний бүтээгдэхүүн, ундаа үйлдвэрлэл Manufacture of food products and beverages	453.43	735.40	283.69	1.9	2.06	0.72	38.6
Сүү, сүүн бүтээгдэхүүн үйлдвэрлэл Manufacture of dairy products	8.44	6.65	13.74	1.9	0.90	4.84	206.6
Үр тарианы гурил, цардуул, малын тэжээл Manufacture of grain mill products, Starches, starch products, and prepared animal feeds	28.64	6.12	22.45	6.32	0.83	7.91	366.8
Хүнсний бусад бүтээгдэхүүний, үйлдвэрлэл Manufacture of other food products	49.89	45.65	31.34	11.00	6.21	11.05	68.7
Ундаа үйлдвэрлэл/согтууруулах ундаа ороод/ Manufacture of beverages	366.46	676.98	216.16	80.82	92.06	76.20	31.9
Нэхмэлийн үйлдвэрлэл Manufacture of textiles	1.90	2.67	4.99	0.01	0.01	0.01	186.9
Хувцас үйлдвэрлэл, үслэг арьс боловсруулалт Manufacture of wearing apparel dressing and dyeing of fur	621.13	617.28	547.50	2.54	1.73	1.40	88.7
Арьс шир боловсруулах, ширэн эдлэл, гутал үйлдвэрлэл Tanning, dressing of leather, manufacture of luggage, handbagz, saddlery harnees, footwear	8.73	21.45	12.13	0.04	0.06	0.03	56.6
Мод, модон эдлэл Manufacture of wood and wooden products	12.72	29.69	38.92	0.05	0.08	0.10	131.1
Нийтлэх, хэвлэх, дуу бичлэг хийх ажиллагаа Publishing, printing and reproduction of recorded media	6.29	3.90	1.13	0.03	0.01	0.00	28.8
Төмрийн үйлдвэрлэл Manufacture of basic metals	2.81	3.02	1.28	0.01	0.01	0.00	42.4
Цахилгаан, дулаан, уур үйлдвэрлэл Electricity, thermal energy, steam	926.53	727.75	824.65	3.79	2.04	2.11	113.3

АЖ ҮЙЛДВЭРИЙН БҮТЭЭГДЭХҮҮНИЙ БОРЛУУЛАЛТ, оны үнээр
SALES OF INDUSTRIAL PRODUCTION, at current price

/сумдаар/	мян -₮, mln.tog			Дүнд эзлэх хувь		
	Бүтэн 07 сарын гүйцэтгэл			Percentage share to total		
	2002 он	2003 он	2004 он	2002	2003	2004
Алтанбулаг	10,700.0	14,930.3	12,980.0	0.04	0.04	0.71
Аргалант	1,294.0	21,802.0	19,297.3	0.01	0.06	1.06
Архуст	11,002.1	12,030.5	9,419.7	0.04	0.03	0.52
Батсүмбэр	65,003.0	183,914.4	46,009.2	0.27	0.52	2.53
Баян	4,627.7	4,425.5	5,447.5	0.02	0.01	0.30
Баяндэлгэр	14,774.2	24,086.1	8,956.0	0.06	0.07	0.49
Баянжаргалан	985.0	6,808.8	4,631.9	0.00	0.02	0.25
Баян-өнжүүл	11,719.7	3,346.0	3,677.7	0.05	0.01	0.20
Баянхангай	14,586.8	16,151.2	13,894.8	0.06	0.05	0.76
Баянцагаан		8,157.9	7,737.5		0.02	0.43
Баянцогт	19,712.8	19,346.3	15,143.6	0.08	0.05	0.83
Баянчандмань	62,123.4	132,953.5	66,035.2	0.25	0.37	3.63
Борнуур	46,147.0	28,097.5	10,234.0	0.19	0.08	0.56
Бүрэн	1,114.0	2,345.0	6,465.1	0.00	0.01	0.36
Дэлгэрхаан	1,828.6	2,477.6	4,560.9	0.01	0.01	0.25
Жаргалант	81,171.0	92,222.0	31,694.3	0.33	0.26	1.74
Заамар	21,730,397.8	31,898,997.2	22,000.0	88.82	89.53	1.21
Лүн	36,003.2	41,656.1	24,227.1	0.15	0.12	1.33
Мөнгөнморьт	206,787.5	104,472.5	20,316.5	0.85	0.29	1.12
Өндөрширээт	3,517.8	9,617.4	16,653.9	0.01	0.03	0.92
Сүмбэр	1,822.0	132.0	648.0	0.01	0.00	0.04
Сэргэлэн	547,335.0	1,505,637.9	3,937.0	2.24	4.23	0.22
Угтаал	13,895.1	47,124.3	10,777.0	0.06	0.13	0.59
Цээл	33,246.8	11,669.0	31,739.7	0.14	0.03	1.75
Эрдэнэ	10,342.9	11,890.6	15,654.8	0.04	0.03	0.86
Эрдэнэсант	25,979.9	33,248.5	34,422.4	0.11	0.09	1.89
Зуунмод	1,508,519.9	1,390,467.3	1,370,500.4	6.17	3.90	75.42
Аймгийн дүн	24,464,637.2	35,628,007.4	1,817,061.5	100.0	100.0	100.0

Аж үйлдвэрийн салбарт 2004 оны 07-р сард нийт 2720 хүн ажиллаж бүтээмж 4621,4 мянган ₮ байгаа нь өнгөрсөн оны мөн үеэс 14,3 2002 оноос 36,1 хувиар тус тус өсөв.

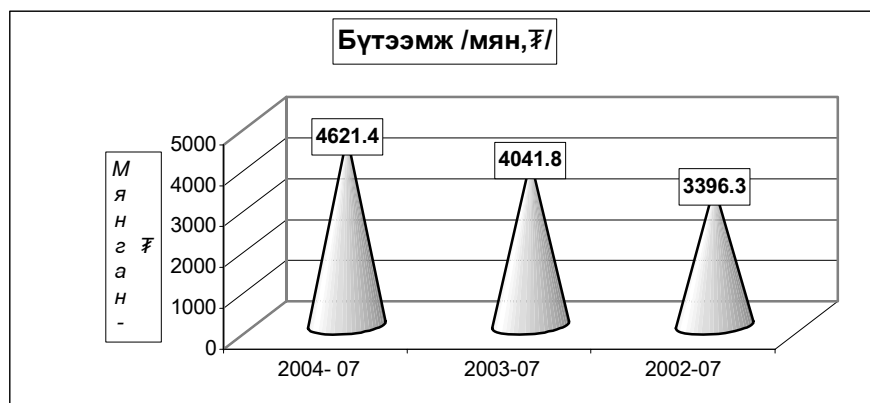

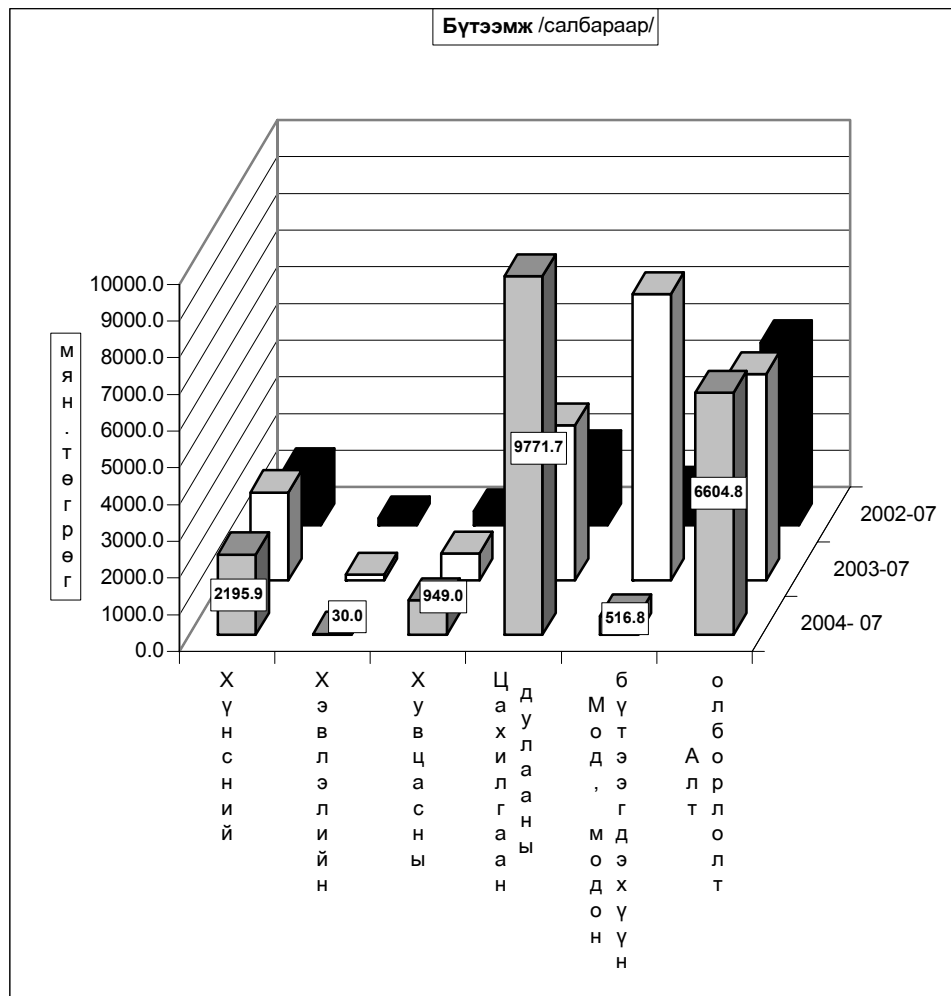

Ахуй үйлчилгээний байгууллагууд оны эхний **07** сард **187** цэгт **293** хүн ажиллаж, **77041,6** мянган ₮-ийн орлого үйлчилгээний ажил хийж **40526,2** мянган ₮-ийн зардал гаргаж **29700** хүнд үйлчилжээ. Нийт орлогын **30,2** хувь нь **оёдол**, **8,5** хувь нь **гутал**, **8,3** хувь нь **модон эдлэл**, **14.9** хувь нь **тээврийн хэрэгслийн болон ахуйн техникийн засвар**, **30,6** хувь нь **үсчин гоо засал, гэрэл зураг**, **4,5** хувь нь **халуун усны**, **3,0** хувь нь **бусад** үйлчилгээний орлого эзлэв.

Ахуйн үйлчилгээний газруудын орлогын гүйцэтгэлийг гол нэр төрлөөр үзүүлбэл:

сумд	Бүгд		Үүнээс											
	Орлого	Үйлчлүүлсэн хүний тоо	Оёдол		Гутал засвар		Ахуйн техникийн засвар		Үсчин, гоо засал		Гэрэл зураг		Халуун ус	
			Орлого	Үйлчлүүлсэн хүний тоо	Орлого	Үйлчлүүлсэн хүний тоо	Орлого	Үйлчлүүлсэн хүний тоо	Орлого	Үйлчлүүлсэн хүний тоо	Орлого	Үйлчлүүлсэн хүний тоо	Орлого	Үйлчлүүлсэн хүний тоо
АБ	596.0	374	35.0	30	112.0	75			149.0	164	218.0	188	82.0	112
АР	152.8	71							56.4	29	37.2	62	59.2	148
АТ	150.0	90	150.0	30										
БС	582.0	214			81.0	32			126.0	131	375.0	960		
БА	2,247.4	628	1,201.0	235	383.4	213			405.0	225	258.0	430		
БД	750.0	83	721.0	121					29.0	70				
БЖ	574.2	122	385.0	77	74.0	25			28.8	48	86.4	96		
БӨ	387.9	209							164.6	178	223.3	298		
БХ	2,707.0	1,700	791.0	142	158.0	137			88.0	59	65.0	116	45.0	106
БЦ	265.0	73	200.0	40					20.0	40	18.0	45	27.0	54
БТ	305.4	146	54.0	4					97.2	115	120.3	264	33.9	89
БЧ	3,702.2	1,110	222.0	108	80.0	91			241.0	227	102.2	156	103.0	84
БН	3,230.7	1,590	1,340.8	259	744.1	261			459.1	777	359.7	566	327.0	265
БҮ	310.8	147			86.7	62			122.4	136	101.7	352		
ДХ	885.2	438	350.0	52	253.0	21			124.2	85	158.0	161		
ЖА	2,697.0	1,370	570.0	103	200.0	30	127.0	25	1,100.0	1,320	360.0	360	340.0	430
ЗА	868.0	613	350.0	58	53.0	39			250.0	120	125.0	175	90.0	135
ЛҮ	4,767.8	1,827	1,686.8	161	351.5	100	77.0	12	304.3	218			155.0	375
ММ	370.0	217	225.3	36					144.7	172				
ӨШ	110.1	72			40.0	35			28.6	26	41.5	72		
СҮ	240.0	154							104.0	65	50.0	102	86.0	215
СЭ	469.8	233	328.0	19					29.8	15	112.0	100		
УГ	508.8	277	115.0	21	75.0	17			21.6	27	9.2	7	32.0	60
ЦӨ	1,770.1	1,094	418.0	38					601.6	386	187.0	139	19.0	38
ЭР	4,559.5	2,491	2,695.0	131					455.0	184	389.0	384	66.0	1,850
ЭС	5,100.0	3,175	1,600.0	105	1,250.0	140			600.0	750	150.0	90	150.0	125
ЗМ	38,733.9	22,011	9,806.6	787	2,620.7	1,330	4,448.8	439	12,917.4	4,738	1,393.9	795	1,842.0	2,080
Дүн	77,041.6	40,526	23,244.5	2,557	6,562.4	2,608	4,652.8	476	18,667.7	10,305	4,940.4	5,918	3,457.1	6,166

Алт олборлолт

Тус аймгийн нутаг дэвсгэр дээр үйл ажиллагаа явуулж **алт олборлож** байгаа **23** аж ахуйн нэгж оны эхний **07** сард **бохир жингээр 2831,0, цэвэр жингээр 2576,2 кг алт** тушааж **37440,5 сая ₮**-ийн борлуулалт хийсэн нь өмнөх оны мөн үеэс олборлож тушаасан алт биет хэмжээгээр **34,5 кг-аар буурч**, үнийн дүнгээр **3953,6 сая ₮-өөр өсөв. 07-р сарын байдлаар 1 грамм алтны дундаж үнэ 14533,27 ₮** байгаа нь өмнөх оны мөн үеэс **1706,93 ₮**, өмнөх сараас **52,35 ₮-өөр тус тус өслөө.**

Алт олборлолтыг аж ахуйн нэгжийн хариуцлагын хэлбэрээр үзүүлбэл:

	Улсад тушаасан алт /кг/			2004-07 2003-07	Улсад тушаасан алт /мян.төг/			1 грамм алтны үнэ			2003 оноос зөрүү /+-/	
	2002-07	2003-07	2004-07		2002-07	2003-07	2004-07	2002-07	2003-07	2004-07	олборлосон алт /кг/	1 грамм-ын үнэ /төг.мөн/
	УҮГ	24.0	33.9	22.2	65.6	237,000.0	435,051.0	330,399.1	9,875.00	12,833.36	14,856.07	11.7
ХК	215.5	165.6	15.4	9.3	2,422,800.0	2,140,515.0	226,961.6	11,242.69	12,925.82	14,785.77	150.3	1,860.0
ХХК	1,792.3	2,411.2	2,538.6	105.3	19,771,300.0	30,911,275.4	36,883,114.6	11,031.24	12,819.87	14,528.92	127.4	1,709.0
ДҮН	2,031.8	2,610.7	2,576.2	98.7	22,431,100.0	33,486,841.4	37,440,475.3	11,040.01	12,826.77	14,533.27	34.5	1,706.5

Алтны үйлдвэрлэлт-кг

О
л
б
р
л
о
л
т

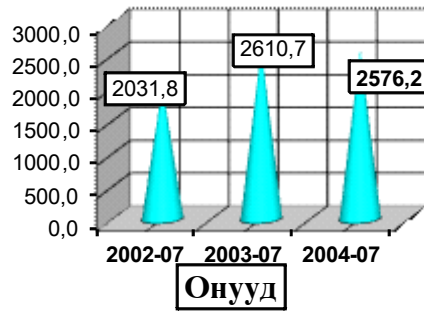

Нэг грамм алтны үнэ - ₮-өөр

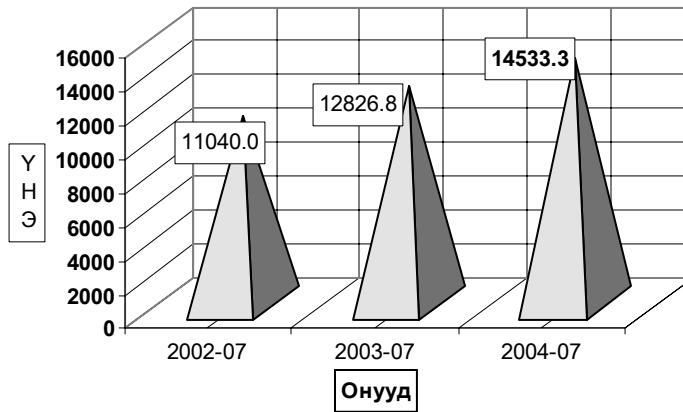



Барилга



2004 оны эхний 7 сард барилгын салбарын 12 аж ахуйн нэгж **665.8** сая ₮-ийн **барилга угсралт, засварын ажил** гүйцэтгэсний **71.2 хувь** нь төрийн, **28,8 хувь** нь хувийн өмчит барилгын компаниуд гүйцэтгэжээ.

(оны үнээр-мян.төг) (at current prices - thous.tog)	Бүтэн 07 сар -In first 07 months					
	1999	2000	2001	2002	2003	2004
Барилга угсралт, засварын ажил-бүгд	443676.1	372391.0	501127.8	378138.2	690075.8	665822.1
Construction and repair - total						
үүнээс-барилга угсралтын ажил	386865.4	267805.4	151956.1	129844.6	157804.0	165878.2
of which - construction						

(мян.төг -thous.tog)	2004 онд		
	Гүйцэтгэсэн аж ахуйн нэгжүүд		
	Done by units		
	Бүгд	Төрийн	Хувийн ба хувьцаат
	govern-ment	private @ privatized	
Барилга угсралт, засварын ажил-бүгд	665822.1	474232.1	191590.0
Construction and repair- total			
үүнээс-барилга угсралтын ажил	165878.2	117878.2	48000.0
of which - construction			

Объектын нэр-мян.төг	2004 оны гүйцэтгэл-Done by of 2004 year		Ашиглалтад орсон хүч чадал
	Жилийн эхнээс	07 сард	
	In first of beginning year	lune	
Арвая хээр-Ховдын 17,6 км зам	98671.7	57906.8	17,6 км
Дорноговь худаг засвар	40000.0		
УБ. 1000 шугамын дулаалга	8000.0		5 км
Алтанбулаг усны хайгуул	9741.7		240,5 м сун
Алтанбулаг усны хайгуул	9464.8		172,1 м сун
УБ-Мандалговь замын засвар арчлалт	145713.3	3997.1	260 км
Налайх-Тэрэлжийн замын засвар арчлалт	28577.2	1416.2	
УБ-Өндөрхааны замын засвар арчлалт	19324.4	3141.9	168 км
Угтаалын модон гүүр	13641.5		18 м
Алтанбулагийн модон гүүрийн засвар	8411.8		90 м
Улаанбаатар- Зуунмод зам засвар арчлалт	4215.9		4 км
Зуунмод хотын төвийн зам засвар	39378.2		0,52 км
Батсүмбэрийн модон гүүрийн засвар	6552.4	58.6	
Мөнгөнморьтын модон гүүрийн засвар	7543.2		
Даланзадгад-Цогт-овоо Гашуун сухайт	5659.6		
Ногоон довын ШХ, Багануур ТХЦ-ийн барилга	25000.0		
Мандалговь-Даланзадгадын зам	7336.4		
Мандалговь хотын зам засвар арчлалт	45000.0	45000.0	0,6 км
Лун сумын дотуур байрны засвар	6300.0		
Заамарын халуун усны засвар	2300.0		
Захиргааны дээврийн засвар	31000.0	7000.0	
Баян-өнжүүл сумын сургуулийн засвар	7990.0	7990.0	
Баянчандмань сумын цэцэрлэгийн засвар	5500.0		680.0
Баянжаргалан сумын цэцэрлэгийн засвар	7700.0		
Өндөрширээтийн соёлын төвийн засвар	6510.0		
Баянцагаан сумын эмнэлэгийн засвар	8300.0		
Бүрэн сумын цэцэрлэгийн засвар	8600.0		
Баянхангай сумын цэцэрлэгийн засвар	4000.0		
Баян сумын сургуулийн дээврийн засвар	5640.0		1620 м²
Зуунмод сумын Дэгдээхэй цэцэрлэгийн дээврийн засвар	2240.0		577 м²
Баян сумын өвсний фондын засвар	9660.0		676 м²
Зуунмод чийрэгжүүлэлтийн төвийн засвар	3700.0		
Зуунмод сумын эмнэлэгийн дээврийн засвар	3600.0	3600.0	
Сүмбэр сумын дотуур байрны засвар	6500.0		
Сэргэлэн сум хүн эмнэлэгийн цахилгааны засвар	3200.0		
Архуст сумын эмнэлэгийн зуухны засвар	6000.0		
Архуст сумын сургуулийн зуухны засвар	1800.0		
Дэлгэрхаан сумын цэцэрлэгийн засвар	3000.0		
Баян-өнжүүл сумын 2 хүний халуун усны засвар	3000.0		
Баян сумын хүн эмнэлэгийн засвар	4550.0		

Барилга угсралт, засварын ажлын гүйцэтгэл, барилга байгууламжийн төрлөөр

(мянган-төгрөг)			Бүтэн 07 сар		
			2002 он	2003 он	2004 он
I. Шинэ барилга, өргөтгөл, шинэчлэл - бүгд			129844,6	157804,0	165878,2
ү н э	Орон сууцны барилга	а.Бүгд үүнээс-угсармал			
	Орон сууцны бус барилга	а.Үйлдвэрийн			8000,0
		б.Худалдаа, үйлчилгээний в.Эмнэлэг, сургууль, соёлын г.Бусад (контор, агуулах, гарааж, бусад)		20000,0	
э э с	Инженерийн барилга байгууламж	а.Эрчим хүчний			
		б.Холбооны	37463,4	121264,9	98671,7
		в.Авто зам			
		г.Гүүр, гүүрэн гарц	92381,2	11739,1	59206,5
		д.Далан, суваг, шугам, сүлжээ е.Бусад (зам талбайн ажил, бусад)		4800,0	
II.Засвар - бүгд			248293,6	532271,8	499943,9
III.Барилга угсралт, засварын - бүгд			378138,2	690075,8	665822,1
Ажиллагсад	бүгд	тоо	268	494	347
		цалингийн сан	72088,9	63206,4	88906,9
	барилгын	тоо	234	424	288
		цалингийн сан	64712,5	54842,3	78205,3
үүнээс	инженер техникийн ажилтан мэргэжлийн ажилчид	тоо	22	62	33
		цалингийн сан	164	362	252





Холбоо

Холбоо ашиглалтын орлого оны эхний 7 сард **190219.7** мян-төг болж, үүнээс хүн амаас орсон орлого **97745.9** мян-төг болов. Орлогын хэмжээ өнгөрсөн оны мөн үеийнхээс **4.0** хувиар өсчээ.

Шуудан холбооны албаны үйлчилгээний орлого **20626.9** мянган төгрөг болж, нийт орлогын **90.6** хувь нь хүн амд үйлчилсний орлого байна.

Холбооны үндсэн үзүүлэлт. Эхний 7 сар
MAIN INDICATORS OF COMMUNICATION, in first 7 months

Үзүүлэлтүүд <i>Indicators</i>	2002 он	2003 он	2004 он	<u>2004</u> <u>2003</u>
Нийт орлого мян-төг Total revenue, at current prices thous tog	150622,5	182941,8	190219,7	104,0%
үүнээс - хүн амын	67991,0	74623,8	97745,9	131,0%
Телефон цэг тоогоор Number of telephones, to	1 804	1 859	1 915	103,0%
үүнээс: айл өрхийн	0	0	1272	0,0%
Шуудангийн орлого <i>Postal service company</i>	20 070,6	20 491,6	20 626,9	100,7%
үүнээс - хүн амын <i>Of which: from population</i>	17 060,0	17865,9	18684,0	104,6%

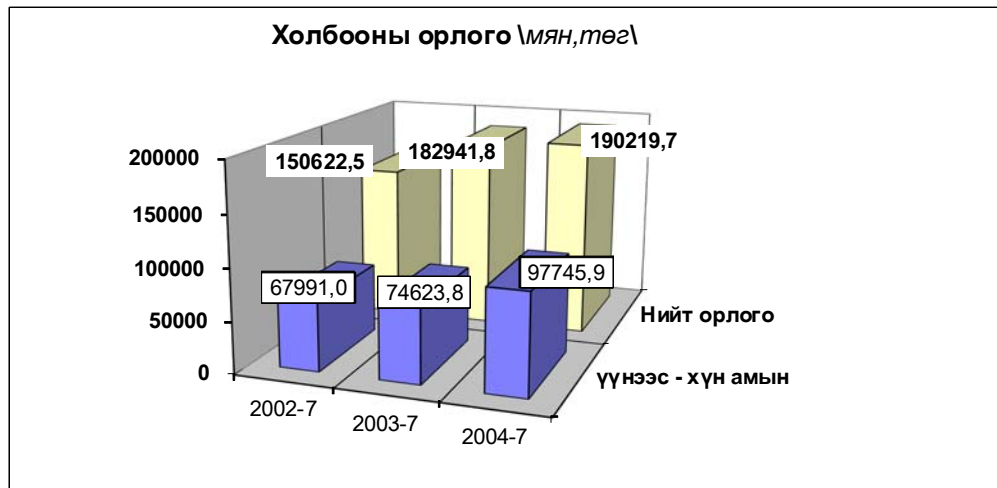

Холбооны салбаруудын орлого, эхний 7 сар
REVENUE COMMUNICATION, by location, in first 7 month

	Нийт орлого (мян, төг)		
	Дүн Total thous tog	Үүнээс: хүн амын	
		орлого	хувийн жин
Алтанбулаг	1816.4	1150.0	63.3%
Аргалант	1475.9	537.8	36.4%
Баян	1700.5	591.0	34.8%
Баянжаргалан	1592.7	1029.1	64.6%
Баян-Өнжүүл	1734.0	1054.7	60.8%
Баянхангай	1687.9	584.1	34.6%
Баянцагаан	1838.2	885.2	48.2%
Баянцогт	2119.9	1303.9	61.5%
Баянчандмань	5886.4	3686.7	62.6%
Борнуур	3298.6	2029.3	61.5%
Бүрэн	2351.4	1599.8	68.0%
Дэлгэрхаан	1560.7	720.5	46.2%
Жаргалант	2683.2	1661.0	61.9%
Заамар	3271.8	1922.3	58.8%
Лүн	6852.4	4922.9	71.8%
Өндөрширээт	2336.9	1511.4	64.7%
Сэргэлэн	1029.9	256.6	24.9%
Угтаал	1932.5	985.5	51.0%
Цээл	3210.6	2646.7	82.4%
Эрдэнэсант	3197.2	2262.8	70.8%
ЗМ, Хот хооронд	138642.6	66404.5	47.9%
Аймгийн дүн	190219.7	97745.8	51.4%

Шуудан холбооны үндсэн үзүүлэлт. Эхний 7 сар

MAIN INDICATORS OF COMMUNICATION, in first 7 months

Үзүүлэлт	Хэлбэр	2003-07	2004 оны эхний 7 сар			2004 2003%
			төл	гүй	ТБ%	
Гарах захидал	Гадаадад	224	256	224	87.5	100.0
	Дотоодод	742	1923	577	30.0	77.8
Албан бичиг	Гадаадад	1	6	0	0.0	0.0
	Дотоодод	3331	3403	3763	110.6	113.0
Гарах илгээлт	Гадаад	37	46	65	141.3	175.7
	Дотоод	4	8	4	50.0	100.0
Гарах Буухиа	Гадаад	1	12	1	8.3	
	Дотоод		0	0		
Хэлэлцэл захиалга (мян-шир)		106.5	210.0	90.8	43.2	85.3
Гардуулалт (тоо)		20	10	0	0.0	0.0
Зорчигчид (хүн)		2802	3770	3816	101.2	136.2



Э р ү ү л м э н д



2004 оны эхний 7 сард 9443 өвчтөн эмнэлэгт хэвтэн эмчлэгдэн гарсан нь нэг өвчтөнд дунджаар 9,61 ор хоног ногдлоо.

Эрүүл мэндийн байгууллагын мэдээгээр оны эхний 7 сард 446 хүүхэд мэндэлсэн нь 2002 оны мөн үеэс 122 хүүхдээр, 2003 оныхоос 56 хүүхдээр тус тус буурлаа.

Төрөлт, эндсэн эх, хүүхдийн тоо. (эхний 7 сар)

NUMBER OF BIRTHS, MATERNAL AND CHILD DEATHS.

(In the first 7 months)

	2002 7-30	2003 7-30	2004 7-30	04-7-30 03-7-30
Амаржсан эх (Number of mothers delivered child)	571	502	441	87,8%
Амьд төрсөн хүүхэд Live births	568	502	446	88,8%
Төрөхийн улмаас эндсэн эх Maternal deaths	0	1	0	0,0%
1 хүртэлх насандаа эндсэн хүүхэд Infant mortality	13	8	14	175,0%
1-4 хүртэлх насандаа эндсэн хүүхэд Child mortality (aged 1-4)	5	3	2	66,7%

Он гарсаар 1 хүртэл насандаа нас барсан хүүхдийн тоо өмнөх оны мөн үеийнхээс 6 аар өслөө.

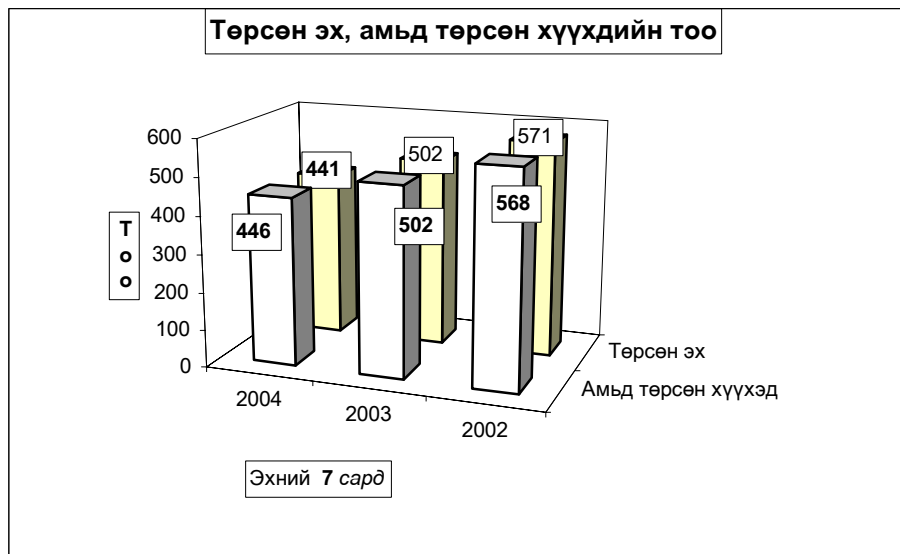

Нас барсан хүүхдийн тоо (Эхний 7 сар)

INFANT MORTALITY In the First 7 months

	2003 оны бүтэн 7 сар			2004 оны бүтэн 7 сар		
	0-16 насны бүгд	үү н э э с		0-16 насны бүгд	үү н э э с	
		1 хүртэл	1-4 насны		1 хүртэл	1-4 насны
Архуст	1	1		1	1	
Баян				1		1
Баянжаргалан						
Баянхангай	1	1				
Баянцагаан				1		1
Баянчандмань				1	1	
Дэлгэрхаан				1	1	
Жаргалант	4	3	1	1	1	
Заамар	1		1			
Цээл				1	1	
Эрдэнэ	1	1				
Эрдэнэсант	1		1			
Зуунмод	2	2		9	9	
Аймгийн дүн	11	8	3	16	14	2

Эмнэлгийн мэдээгээр оны эхний 7 сард 249 хүн нас барсан нь өнгөрсөн оны мөн үеийнхээс 14.7 хувиар буурч, нас барсан хүний 17.2 хувь буюу 43 нь эмнэлэгт нас баржээ.

Нас барсан хүний тоо
INFANT MORTALITY In the first 7 months

	2003 оны бүтэн 7 сар		2004 оны бүтэн 7 сар		Оны эхнээс 1000 хүнд ногдох нас баралт		
	Нас барсан Бүгд	үүнээс эмнэлэгт	Нас барсан Бүгд	үүнээс эмнэлэгт	ногдох нас баралт		
					2002	2003	2004
Алтанбулаг	7	1	8		2.6	2.1	2.5
Аргалант	1		1		3.6	0.5	0.5
Архуст	2		4	4	1.0	1.0	2.1
Батсүмбэр	21	1	22	3	3.4	3.2	3.5
Баян	16	2	12	1	3.7	7.2	5.9
Баяндэлгэр	8		1		3.1	4.9	0.7
Баянжаргалан	8	1	2	1	3.4	4.5	1.2
Баян-Өнжүүл	6	1	3		3.7	2.1	1.1
Баянхангай	4	1	1		2.5	2.6	0.7
Баянцагаан	8	1	8		3.2	3.1	3.3
Баянцогт			1		1.8	0.0	0.5
Баянчандмань	15	1	9	2	2.1	4.5	2.7
Борнуур	8	5	5	1	0.7	1.8	1.1
Бүрэн	3	2	8	2	1.9	0.8	2.3
Дэлгэрхаан	3		7		3.7	1.2	3.1
Жаргалант	25	4	25	3	2.3	4.0	4.1
Заамар	14	4	8	2	2.1	2.6	1.4
Лүн	9		6	1	2.9	3.0	2.1
Мөнгөнморьт	12	3	9		1.8	5.4	4.2
Өндөрширээт	4	2	1		5.9	1.7	0.5
Сүмбэр	8	1	1		5.0	3.9	0.6
Сэргэлэн	1	1	2		1.4	0.5	1.0
Угтаал	9	1	8		2.7	2.9	2.8
Цээл	9	3	8	3	1.8	2.6	2.7
Эрдэнэ	15	4	9		4.8	4.2	2.5
Эрдэнэсант	15	2	13	1	1.7	2.6	2.4
Зуунмод	61	12	67	19	4.6	4.2	4.5
Аймгийн дүн	292	53	249	43	3.0	3.0	2.7

Халдварт өвчнөөр 497 хүн өвчилсөн нь өмнөх оны мөн үеийнхээс 1.00 хувь буюу 3 хүнээр өсч, Бүрэн, Сэргэлэн, Батсүмбэр, Зуунмод, Баянчандмань зэрэг

сумдад өмнөх оны мөн үеэс өслөө. Зуунмод суманд халдварт шар, салхин цэцэг, Зуунмод, Бүрэн, сумдад шар өвчин, Зуунмод, Жаргалант зэрэг сумдад сүрьеэ өвчлөл харьцангуй их гарчээ.

Халдварт өвчнөөр өвчлөгчдийн тоо
NUMBER OF INFECTIOUS DISEASE CASES

		2002 - 7- 30		2003- 7- 30		2004- 7-30		04-07-30
		тоо	хувийн жин	тоо	хувийн жин	тоо	хувийн жин	03-07-30
БҮГД / TOTAL /		747	100.0%	494	100.0%	497	100.0%	100.6%
Y	<i>Вирус гепатит</i> Viral hepatitis	185	24.8%	68	13.8%	38	7.6%	55.9%
	<i>Халдварт мэнэн</i> Bacterial meningitis	5	0.7%	3	0.6%	0	0.0%	0.0%
Y	<i>Улаан бурхан</i> Measles	30	4.0%	1	0.2%	0	0.0%	0.0%
	<i>Гахай хавдар</i> Mumps	141	18.9%	2	0.4%	3	0.6%	150.0%
H	<i>Салхин цэцэг</i> Chickenpox	37	5.0%	36	7.3%	67	13.5%	186.1%
	<i>Сальмонеллэз</i> Salmonella enteritis	1	0.1%	1	0.2%	4	0.8%	0.0%
Э	<i>Цусан суулга</i> Dysentery	33	4.4%	17	3.4%	25	5.0%	147.1%
	<i>Балнад</i> Typhoid fever	0	0.0%	0	0.0%	5	1.0%	0.0%
Э	<i>Ёлом</i> Yolom	1	0.1%	2	0.4%	4	0.8%	0.0%
	<i>Сүрьеэ</i> Tuberculosis	78	10.4%	105	21.3%	101	20.3%	96.2%
Э	<i>Тэмбүү</i> Syphilis	30	4.0%	12	2.4%	5	1.0%	41.7%
	<i>Заг хүйтэн</i> Gonorrhoea	66	8.8%	40	8.1%	17	3.4%	42.5%
C	Трихомениаз	46	6.2%	89	18.0%	33	6.6%	37.1%
	<i>Бруцеллэз</i> Brucellosis	89	11.9%	38	7.7%	28	5.6%	73.7%
C	<i>Хамуу</i> Scabies	1	0.1%	4	0.8%	5	1.0%	125.0%
	<i>Бусад</i> Other	4	0.5%	76	15.4%	162	32.6%	213.2%

Халдварт өвчнөөр өвчлөгчдийн тоо (Сумдаар)

NUMBER OF INFECTIOUS DISEASE CASES (By SOMS)

In the first 7 months

(Бүтэн 7 сар)

	2003 он			2004 он			2004 он % 2003 он
	Бүгд Total	үүнээс		Бүгд Total	үүнээс		
		гепатит hepatitis	мэнэн meningitis		гепатит hepatitis	мэнэн meningitis	
Алтанбулаг	7	3	3	1	42.9%		
Аргалант	19						
Архуст	3	3	2		66.7%		
Батсүмбэр	16	8	12	3	75.0%		
Баян	16	3	5		31.3%		
Баяндэлгэр			1				
Баянжаргалан	5		3		60.0%		
Баян-Өнжүүл	8		4	1	50.0%		
Баянхангай	3						
Баянцагаан	25	4	8		32.0%		
Баянцогт	8		4		50.0%		
Баянчандмань	9		15	1	166.7%		
Борнуур	19	12	5		26.3%		
Бүрэн	4	2	14	7	350.0%		
Дэлгэрхаан							
Жаргалант	16		11		68.8%		
Заамар	23	3	8	1	34.8%		
Лүн	17	2	7	2	41.2%		
Мөнгөнморьт	3		4		133.3%		
Өндөрширээт	13	1	2		15.4%		
Сүмбэр	4	1	6		150.0%		
Сэргэлэн	11	2	11	1	100.0%		
Угтаал	8	5	4		50.0%		
Цээл	20	4	9	2	45.0%		
Эрдэнэ	20	1	5	2	25.0%		
Эрдэнэсант	5		10	1	200.0%		
Зуунмод	212	14	344	16	162.3%		
Аймгийн дүн	494	68	497	38	100.6%		

Оны эхний 7 сард нийт гарсан халдварт өвчлөлд салхин цэцэг 13.5%, халдварт шар 7.6%, сүрьеэ 20.3%, мөөгөнцөр 11.0%, бэлгийн замын өвчлөлүүд 4.4%-ийг эзлэн, 10000 хүнд ногдох өвчлөл аймгийн дундаж 54 байгаа бол: Зуунмод суманд 234, Баянчандманьд 45, Бүрэнд 41, Сэргэлэнд 55, Халдварт шар өвчний аймгийн дундаж 4 байхад, Баянчандмань 20, Зуунмод 11, Лүн 7, Цээл 7 байна.

Халдварт өвчнөөр өвчлөгчдийн тоо (Сумдаар) (Бүтэн 7 сар)
NUMBER OF INFECTIOUS DISEASE CASES (By Soms) In the first 7 months

	Бүгд Total	Б ү г д э с												
		Вируст гепатит viral hepatitis	Халдварт мэнин bacterial meningitis	Салхин цэцэг chicken- pox	Цусан суулга dysentery	Гахай хавдар mumps	Гэдэс- ний өвчин	Елом yolom	Сүрьеэ tuber- culosis	Бруцеллез brucel- iosis	Тамбүү syphilis	Хүйтэн қолор- rhoea	Трихомо- ниаз.trich- omoniasis	Бусад өвчлөл other
Алтанбулаг	3	1							1					1
Аргалант														
Архуст	2								2					
Батсүмбэр	12	3							6	1			2	
Баян	5								3			1	1	
Баяндэлгэр	1								1					
Баянжаргалан	3											1		2
Баян-Өнжүүл	4	1										1		2
Баянхангай														
Баянцагаан	8				1				1				1	5
Баянцогт	4								3					1
Баянчандмань	15	1		2					8	1		1		2
Борнуур	5								5					
Бүрэн	14	7							2	2			1	2
Дэлгэрхаан														
Жаргалант	11								11					
Заамар	8	1							3	1			1	2
Лүн	7	2							5					
Мөнгөнморьт	4				1				2					1
Өндөрширээт	2								1					1
Сүмбэр	6								4	1				1
Сэргэлэн	11	1							3	3				4
Угтаал	4								4					
Цээл	9	2							6					1
Эрдэнэ	5	2							3					
Эрдэнэсант	10	1			2				4	1				2
Зуунмод	344	16		65	21	3	9	4	23	18	5	13	27	140
Аймгийн дүн	497	38		67	25	3	9	4	101	28	5	17	33	167
Нийт өвчлөлд эзлэх хувь	100,0	7,65		13,48	5,03	0,60	1,81	0,80	20,32	5,63	1,01	3,42	6,64	33,60

10000 хүн тутмаас халдварт өвчнөөр өвчлөгчид (Бүтэн 7 сар)
INFECTIOUS DISEASES PER 10000 POPULATION In the first 7 months

Сумдаар (By-Soms)	###	# # #	2004	вируст гепатит Viral hepatitis		
				2002	2003	2004
				Алтанбулаг	26	21
Аргалант	150	100				
Архуст	5	15	11		15	
Батсүмбэр	26	24	19	5	12	5
Баян	156	72	25	5	14	
Баяндэлгэр	19	7	7	13		
Баянжаргалан	51	28	18	45		
Баян-Өнжүүл	109	29	15	75		4
Баянхангай	87	20	6	6		
Баянцагаан	67	96	33	36	15	
Баянцогт	95	37	19	14		
Баянчандмань	33	27	45	18		3
Борнуур	16	42	11	5	27	
Бүрэн	46	11	41		5	20
Дэлгэрхаан	17					
Жаргалант	21	26	18	13		
Заамар	78	42	14	50	6	2
Лүн	74	56	24	41	7	7
Мөнгөнморьт	55	13	19	55		
Өндөрширээт	84	55	9	4		
Сүмбэр	28	20	35	11		
Сэргэлэн	46	52	55	23	10	5
Угтаал	54	26	14	30	16	
Цээл	42	57	30	21	11	7
Эрдэнэ	12	57	14	6	3	6
Эрдэнэсант	26	9	19	10		2
Зуунмод	235	146	234	24	10	11
Аймгийн дүн	78	51	54	19	7	4

Халдварт өвчнөөр өвчлөгчид

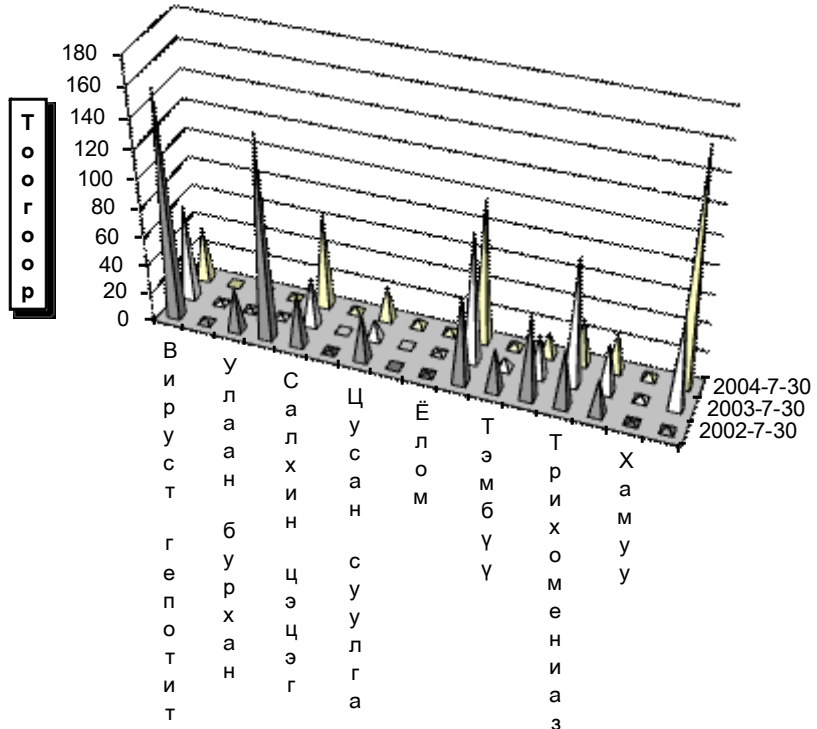

Өвчний төрөл

Эмнэлэг, хяналтын зарим үйл ажиллагаа (Сумдаар)

	Эмнэл-гийн үзлэг бүгд	ү ү н э э с		In the first 7 months				(Бүтэн 7 сар)				Төрөх-ийн өмнөх байранд амьрсан эх	Ор хоног нь	Халд-варт бус өвчлөл бүгд
		урьд-чилан сэргий-лэх	идэвх-тэй хяналт	Хянал-танд бай-гаа жи-рмэсн бүгд	шинээр-хянал-танд авсан	ү ү н э э с		Төрөх-ийн хүндрэл бүгд	ү ү н э э с					
						3 сар-тайд	4-6 сар-тай		жирэмс-ний төрөх үеийн	төрс-ний дараахь	Төрөх-ийн өмнөх байранд амьрсан эх			
Алтанбулаг	4203	1802	245	14	31	23	8	1		1		8	100	269
Аргалант	2330	1069	65	4	5	5						2	10	39
Архуст	838	327	7	8	9	7	2					1	9	90
Батсүмбэр	2764	188	379	44	63	38	25	4	1	3		16	103	277
Баян	2640	1608	4	6	18	16						12	149	28
Баяндэлгэр	2731	1518	64	8	10	6	4					3	42	73
Баянжаргалан	1698	918	70	8	23	20	3					9	61	196
Баян-Өнжүүл	4993	1682	1178	14	17	15	2					18	175	80
Баянхагай	1861	1135	76	7	16	10	3					5	40	113
Баянцагаан	1100	157	107	8	11	11		4		4		7	49	436
Баянцогт	2029	1113	54	15	21	21		2		2		4	31	258
Баянчандмань	2493	1222	157	22	13	9	3	1	2			10	67	102
Борнуур	2626	1157	66	27	40	34	6	1	1			6	60	72
Бүрэн	2238	553	737	24	26	22	3	1		1		14	97	697
Дэлгэрхаан	1842	451	31	11	9	8						3	19	45
Жаргалант	4543	1967	627	33	67	53	11	1			1	8	93	455
Заамар	7055	2852	918	59	57	45	9	1		1		11	71	402
Лүн	3311	2232	161	6	14	13	1	1				5	78	153
Мөнгөнморьт	2093	1439	24	31	20	18	2					3	27	56
Өндөрширээт	2770	1337	372	12	20	20						10	99	118
Сүмбэр	3326	1312	92	10	14	13	1	1	1			7	71	117
Сэргэлэн	275	103	45	23	19	14	5					9	98	115
Угтаал	4205	1851	318	23	25	25		1		1		5	39	212
Цээл	5161	2152	548	10	22	20	1					8	110	212
Эрдэнэ	5006	1765	414	15	27	25	2	1		1		11	79	350
Эрдэнэсант	8171	4481	462	37	37	37	2	2	1	1		25	106	384
Зуунмод	73805	31321	5377	122	254	199	20	78	22	49		45	272	5007
Аймгийн дүн	166107	67712	12598	579	897	731	117	102	27	67	1	265	2155	10356

Зуунмод сумын Өрхийн эмнэлэгүүдийн

2004 оны эхний 7 сарын мэдээлэл.

Төрсөн эх			I баг	II, IV баг	III, V баг	VI баг	Дүн
			Энэрэлт ач	Дэлгэр-ланс	Биндэр-ьяа	Баруун зуунмод	
Төрсөн эх	Эмнэлэгт		26	36	48	29	139
	Гэрт		0	0	0	0	0
Төрүүлсэн хүүхэд	Амьд		26	36	47	29	138
	Дутуу		0	0	0	0	-
Нас барсан	Бүгд		17	14	23	5	59
	үүн-ээс	0 настай	1	2	2	1	6
		1-4 настай					-
		5-7 настай					-
		8-16 настай					-
17-с дээш настай		16	12	21	4	53	
Эмнэлэгт нас барсан	Бүгд		2	3	4	3	12
	үүн-ээс	0 настай		1	1	1	3
		1-4 настай	1				1
		5-с дээш настай	1	2	3	2	8
		Хөног болоогүй					1
үүнээс 0-4 настай						-	
Бүртгэгдсэн өвчлөл			402	381	233	544	1 560
Амбулаторын үзлэг			6660	7 800	8715	6 090	29 265
Цочмог халдварт өвчин	Бүгд		60	18	16	15	109
	үүн-ээс	Халдварт шар	7	4	2	3	16
		Мэнин					-
		Корь					-
		Төрсний дараах үжил					-
		Сөпсис					-
		Цусан суулга	11	5	4	1	21
		Сальмонеллөз					-
		Сахуу					-
		Саа					-
		Салхин цэцэг	38	8	9	10	65
		Улаан эсэргэнэ					-
		Гахай хавдар	2	1			3
		Елом	2			1	4
Хоолны хордлого					-		
Хүйн үрэвсэл					-		
Нийгмийн халдварт өвчин	Бүгд		41	59	57	34	191
	үүн-ээс	Сүрьеэ	4	7	7	5	23
		Бруцеллөз	4	5	5	4	18
		Тэмбүү		1	3		4
		Хамуу					-
		Мөөгөнцөр	24	35	27	20	106
		Трихомониаз	7	8	8	3	26
Зэг хүйтэн	2	3	7	2	14		



Гэмт хэрэг

Цагдаагийн байгууллагын мэдээгээр оны эхний 7 сард аймгийн хэмжээнд **379** гэмт хэрэг бүртгэгдэж **344 хүн** холбогдож төр, иргэдийн өмчид **295.8** сая төгрөгийн **хохирол** учирлаа. Гарсан гэмт хэргийн **56.73** хувь нь *хулгай*, **2.11** хувь нь *хүн амины хэрэг*, **11.61** хувь нь *иргэний эрүүл мэнд эрх чөлөөний хэрэг*, **6.07** хувь нь *танхай дээрэм*, **8.71** хувь нь *замын осол*, **2.64 өмчийн хэрэг** **12.14** хувь нь *бусад хэрэг* эзлэв.

Сэргэлэн, Заамар, Алтанбулаг, Баяндэлгэр, Баянчандмань сумдад **10000** хүнд **90-214** гэмт хэрэг ногдсон нь аймгийн дунджаас (**61**) харьцангуй **их** байна. Гэмт хэргийн **илрүүлэлт 86.02** хувьтай байгаа нь 2003 оны мөн үеэс **2.69** нэгжээр **өслөө**. Гарсан гэмт хэрэг 2003 оны мөн үеэс **1** хэргээр **өслөө**.

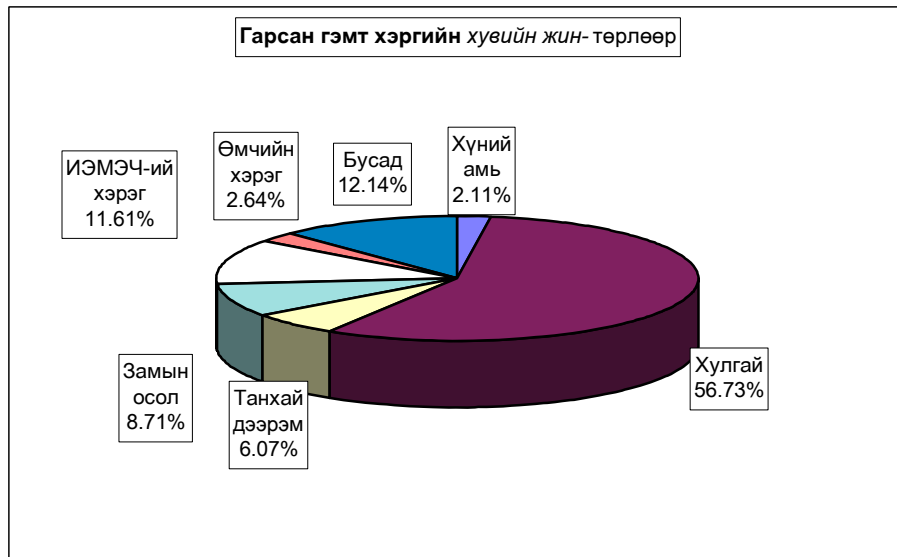

Гэмт хэрэгт холбогдогчийн насны бүтэц

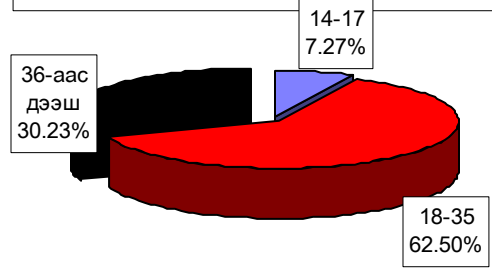

Гэмт хэргийн гаралт

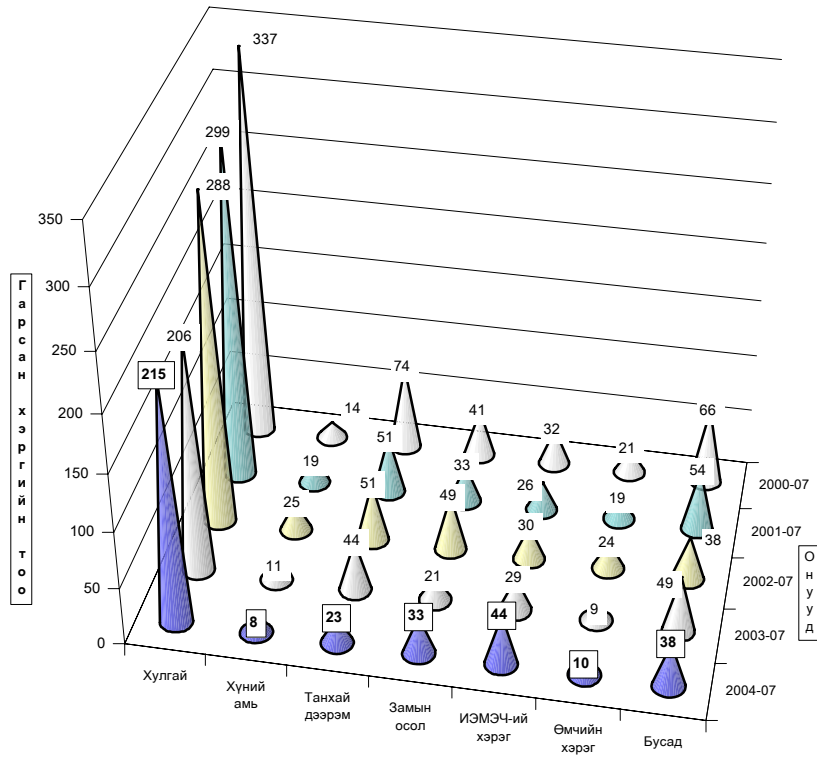

Гэмт хэргийн төрөл

Бүртгэгдсэн гэмт хэрэг, төрлөөр - Number of offences committed, by types

In first 07 months by coms	Гэмт хэрэг бүгд Offen- ces total	Ү ү н з э с - o f w h i c h										Ил- рээ- гүй хэрэг Closing offences	10000 хүнд ногдох хэрэг Number of offences per 10000 population of 16 and above ages	
		7 сард In july	хүний амь тан murder	хулгай-theft		танхай, дээрэм indecent assault, robbery	хүчин гаре	замын осол crimes against safety of traffic move- ment	ИЭМ- ЭЧ хэрэг against the health of indi- viduals	өмчийн хэрэг offences in the prop- erty	бусад other			
				бүгд total	үүнээс малын of which animals									
Алтанбулаг	22	3		19	14			2			1		4	106
Аргалант	9			8	5			1					3	71
Архуст	6			5	5	1							3	49
Батсүмбар	21	3	2	13	12	1				3	1	1		50
Баян	8	1	1	3	2	1				2		1		59
Баяндэлгэр	9	3		4	4			4		1			2	90
Баянжаргалан	9	1		6	6	1						2	3	86
Баян-Өнжүүл	8			5	5			1	1			1		44
Баянхангай	6			3	2			1	2					59
Баянцагаан	13	1	2	7	5		1			3				76
Баянцогт	1			1	1									7
Баянчандмань	26	5	1	7	1		2	7	7	1	1	1	1	117
Борнуур	10	2		5	3	2		2				1		35
Бүрэн	5	3		1	1		1	1	1	1				23
Дэлгэрхаан	3	1		1	1	1						1	1	21
Жаргалант	9	1		4	2					3	1	1		22
Заамар	39	4	2	12		7	2	4		1	11		3	107
Лүн	7	3		5	3			1	1				3	36
Мөнгөнморьт	4			1	1							3		28
Өндөрширээт	7			4	4	1		1				1		48
Сүмбэр	3			1					2					25
Сэргэлэн	29	5		19	5			1	5	2	2	7		214
Утгаал	5			4	4						1			27
Цээл	1			1	1									5
Эрдэнэ	18	2		12	6	1		2	1	1	1	2		78
Эрдэнэсант	8	3		6	4			1			1	2		23
Зуунмод	93	14		58	6	7	2	4	12		10	17		88
ЗХХ газар														
Аймгийн дүн	379	55	8	215	103	23	8	33	44	10	38	53	61	
2003-07	378	54	11	206	97	44	9	21	29	9	49	63		60
2002-07	511	68	25	288	144	51	6	49	30	24	38	55		81
2001-07	507	75	19	299	154	51	6	33	26	19	54	62		80
2000-07	592	75	14	337	164	74	7	41	32	21	66	58		93
Хувийн 2004 он	100%	14.5%	2.11%	56.73%	27.18%	6.07%	2.11%	8.71%	11.61%	2.64%	10.03%	13.98%		
2003 он	100%	14.3%	2.91%	54.50%	25.66%	11.64%	2.38%	5.56%	7.67%	2.38%	12.96%	16.67%		
жин 2002 он	100%	13.3%	4.89%	56.36%	28.18%	9.98%	1.17%	9.59%	5.87%	4.70%	7.44%	10.76%		
2001 он	100%	14.8%	3.75%	58.97%	30.37%	10.06%	1.18%	6.51%	5.13%	3.75%	10.65%	12.23%		
2000 он	100%	12.7%	2.36%	56.93%	27.70%	12.50%	1.18%	6.93%	5.41%	3.55%	11.15%	9.80%		
2004.07-2003.07	1	1	-3	9	6	-21	-1	12	15	1	-11	-10		1
Зөрүү 2004.07-2002.07	-132	-13	-17	-73	-41	-28	2	-16	14	-14	-9	-2		-20
(тоогоор) 2004.07-2001.07	-128	-20	-11	-84	-51	-28	2		18	-9	-16	-9		-19
2004.07-2000.07	-213	-20	-6	-122	-61	-51	1	-8	12	-11	-28	-5		-32
2004.07-2003.07		0.2%	-0.80%	2.23%	1.52%	-5.57%	-0.27%	3.15%	3.94%	0.26%	-2.94%	-2.68%		
Зөрүү 2004.07-2002.07		1.2%	-2.78%	0.37%	-1.00%	-3.91%	0.94%	-0.88%	5.74%	-2.06%	2.59%	3.22%		
(нагжээр) 2004.07-2001.07		-0.28%	-1.64%	-2.25%	-3.20%	-3.99%	0.93%	2.20%	6.48%	-1.11%	-0.62%	1.76%		
2004.07-2000.07		1.84%	-0.25%	-0.20%	-0.53%	-6.43%	0.93%	1.78%	6.20%	-0.91%	-1.12%	4.19%		

Тайлбар: ИЭМЭЧ - Иргэний эрүүл мэнд эрх чөлөө
Тайлбар: ЗХХГазар - Засан хүмүүжүүлэх хөдөлмөрийн газар

Гарсан гэмт хэргийн 25.3 хувь нь бүлгээр; 25,9 хувь нь согтуугаар үйлдэгджээ. Гэмт хэргийн улмаас 64 хүн нас барж ; 129 хүн гэмтлээ.
Гэмт хэрэгт холбогдогчийн 11.6 хувь нь урьд ял шийтгэл эдэлж байсан хүмүүс эзлэв.

Гэмт хэргээс учирсан хохирол, холбогдогч, үйлдэл - сумаар
 Total amount of damage caused by offences; number of offenders; commits

In first 07 months by coms	Учирсан бүх хохирол (мян.төг)	үүнээс иргэдэд of whom to indi- viduals	Хүн		Бүх холбог- догч Total number of offe- nders	Үйлдэгдсэн хэрэг				Урьд ял шийтгэл эвэлж байсан хүн		Гарсан бүх гэмт хэрэгт ээлэх %	Зөрүү Change (+,-)		
			нас бар- сан	гэмт- сан		бүлгээр		согтуугаар		тоо	хэрэгт ээлэх%			тоо	хэрэгт ээлэх%
						тоо	хэрэгт ээлэх%	тоо	хэрэгт ээлэх%						
			People			Crime committed by				Criminal charge pe- riod did not expired				Compo- sition	
died	number of inju- red	group of people		drunk people		num- ber	percent	num- ber	percent						
Алтанбулаг	21520.0	13370.0	2		18	5	27.8%	1	5.6%	2	11.1%	5.2%	10		
Аргалант	580.0	580.0	1	3	6	4	66.7%			1	16.7%	1.7%	-2		
Архуст	5221.0	5221.0		1	3	1						0.9%	3		
Батсүмбэр	12978.0	3940.0	3	4	15	4	26.7%	5	33.3%	2	13.3%	4.4%	11		
Баян	818.4	520.0	2	4	9	2	22.2%	2	22.2%	2	22.2%	2.6%	1		
Баяндэлгэр	3442.9	3442.9	2	8	8	1	12.5%	2	25.0%	1	12.5%	2.3%	2		
Баянжаргалан	17219.2	17219.2		1	6	4	66.7%			1	16.7%	1.7%			
Баян-Өнжүүл	3580.0	3580.0	1	1	11	4	36.4%	1	9.1%	1	9.1%	3.2%	1		
Баянхангай	3597.0	3597.0		4	6	2	33.3%	2	33.3%	1	16.7%	1.7%	-2		
Баянцагаан	1178.0	1178.0	2	4	10	3	30.0%	4	40.0%	1	10.0%	2.9%	7		
Баянцагт													-3		
Баянчандмань	13593.6	2869.9	6	23	26	5	19.2%	5	19.2%	1	3.8%	7.6%	-3		
Борнуур	2759.1	2759.1	2	6	11	2	18.2%	3	27.3%			3.2%	-10		
Бүрэн	140.0	140.0	1	1	5	1						1.5%	2		
Дэлгэрхаан	180.0	180.0	1	1	2			1	50.0%			0.6%	-1		
Жаргалант	7340.2	1814.1	1	5	12	2	16.7%	4	33.3%	2	16.7%	3.5%	-5		
Заамар	155983.5	3380.0	16	11	38	5	13.2%	14	36.8%	2	5.3%	11.0%	-3		
Лүн	35.0	35.0	2	5	5	1	20.0%	1	20.0%			1.5%	-5		
Мөнгөнморьт			3		4			2	50.0%			1.2%	-7		
Өндөрширээт	1050.0	1050.0	2	1	7	3	42.9%	2	28.6%	1	14.3%	2.0%	2		
Сүмбэр	41.5	41.5		2	3			2	66.7%	2	66.7%	0.9%	-1		
Сэргэлэн	14330.6	11600.9	1	7	23	10	43.5%	6	26.1%	3	13.0%	6.7%	13		
Угтаал	2123.9	2123.9			4	1	25.0%	2	50.0%	2	50.0%	1.2%	-2		
Цээл	3350.0	3350.0											-9		
Эрдэнэ	260.0	260.0	2	6	21	5	23.8%	1	4.8%	6	28.6%	6.1%	-3		
Эрдэнэсант	3060.0	3060.0	9		7			1	14.3%			2.0%	-10		
Зуунмод	21428.3	15603.3	5	31	84	22	26.2%	28	33.3%	9	10.7%	24.4%	17		
ЭХХ газар													-2		
Аймгийн дүн	295810.2	100915.8	64	129	344	87	25.3%	89	25.9%	40	11.6%	100.0%	1		
2003-07	240173.9	88382.5	49	116	299	52	17.4%	90	30.1%	26	8.7%				
2002-07	404665.5	147188.2	53	151	453	77	17.0%	93	20.5%	48	10.6%				
2001-07	217570.7	148370.1	32	132	389	58	14.9%	80	20.6%	71	18.3%				
2000-07	380906.2	184968.3	36	186	507	74	14.6%	113	22.3%	105	20.7%				
2004.07-2003.07	55636.3	12533.3	15	13	45	35		-1		14					
Зөрүү 2004.07-2002.07	-108855.3	-46272.4	11	-22	-109	10		-4		-8					
(тоогоор) 2004.07-2001.07	78239.5	-47454.3	32	-3	-45	29		9		-31					
2004.07-2000.07	-85096.0	-84052.5	28	-57	-163	13		-24		-65					
2004.07-2003.07	23.2%	14.2%	30.6%	11.2%	15.1%	67.3%		-1.1%		53.8%					
Зөрүү 2004.07-2002.07	-26.9%	-31.4%	20.8%	-14.6%	-24.1%	13.0%		-4.3%		-16.7%					
(хувиар) 2004.07-2001.07	36.0%	-32.0%	100.0%	-2.3%	-11.6%	50.0%		11.3%		-43.7%					
2004.07-2000.07	-22.3%	-45.4%	77.8%	-30.6%	-32.1%	17.6%		-21.2%		-61.9%					
2004.07-2003.07							7.9%		-4.2%		2.9%				
Зөрүү 2004.07-2002.07							8.3%		5.3%		1.0%				
(нэгжээр) 2004.07-2001.07							10.4%		5.3%		-6.6%				
2004.07-2000.07							10.7%		3.6%		-9.1%				

Хэрэгт холбогдогчийн хүйс, нас, нийгмийн байдал, боловсрол - сумдаар

	Бүх холбогдогч	Ү Ү Н Э Э С											
		ЭМЭГТЭЙ	Насны бүлгээр			Ажил мэрэгжил				Боловсролоор			
			14-17	18-35	36-аас дээш	Ажилчин, малчин	Албан хаагч	Ажил, сургуульгүй	Бусад	Дээд	Дунд	Бага	Боловсролгүй
Total number of offenders	female	by age group			of whom by occupation				by educational level				
		14-17	18-30	36-and above age	Worker. herd-men	Officer	Unemployed, uneducated	Others	Higher education	Completed secondary school	primary	Uneducated persons	
Алтанбулаг	18		11	7	3		15			10	6	2	
Аргалант	6		1	2	3		6		1	2		3	
Архуст	3			3		1			1	1		1	
Батсүмбэр	15	2	12	3	2	1	11	1	1	8	1	5	
Баян	9		1	5	3	2	5		1	4		4	
Баяндэлгэр	8		7	1	1	2	5		2	6			
Баянжаргалан	6	1	1	5		1	3	1	1	2	1	2	
Баян-Өнжүүл	11		8	3		2	9		1	8		2	
Баянхангай	6		5	1	1		5		1	3	2		
Баянцагаан	10		1	5	4	3				6		4	
Баянцогт													
Баянчандмань	26	3	3	14	9	5	6	11	4	1	21	4	
Борнуур	11		1	10		1		10		6	4	1	
Бүрэн	5			3	2	1		4		1	1	3	
Дэлгэрхаан	2		1		1			2		1		1	
Жаргалант	12	2	1	9	2		1	10	1	1	7	1	
Заамар	38			22	16	5	2	31			33	2	
Лун	5	1		3	2	1		4		5			
Мөнгөнморьт	4	1		3	1	1		3		1	1	2	
Өндөвширээт	7			6	1			7		2		5	
Сүнибэр	3			3				3		1		2	
Сэргэлэн	23	2		9	14	8	1	14		2	21		
Угтаал	4			3	1			2	2	3		1	
Цээл													
Эрдэнэ	21	1		12	9	3	1	17		1	13	1	
Эрдэнэсант	7	1		5	2			7		1	1	5	
Зуунмод	84	13	15	50	19	10	5	53	16	6	45	5	
ЗХХ газар													
Аймгийн дүн	344	27	25	215	104	49	24	246	25	22	210	25	87
2003-07	299	18	10	194	95	46	22	216	15	20	160	25	94
2002-07	453	36	31	296	126	69	34	323	27	34	262	58	99
2001-07	389	19	27	259	103	72	15	265	37	19	245	50	75
2000-07	507	28	32	345	130	96	15	338	58	15	322	65	105
2004.07-2003.07	45	9	15	21	9	3	2	30	10	2	50		-7
Зөрүү (тоогоор) 2004.07-2002.07	-109	-9	-6	-81	-22	-20	-10	-77	-2	-12	-52	-33	-12
2004.07-2001.07	-45	8	-2	-44	1	-23	9	-19	-12	3	-35	-25	12
2004.07-2000.07	-163	-1	-7	-130	-26	-47	9	-92	-33	7	-112	-40	-18
2004.07-2003.07	15.1%	50.0%	150.0%	10.8%	9.5%	6.5%	9.1%	13.9%	66.7%	10.0%	31.3%		-7.4%
Зөрүү 2004.07-2002.07	-24.1%	-25.0%	-19.4%	-27.4%	-17.5%	-29.0%	-29.4%	-23.8%	-7.4%	-35.3%	-19.8%	-56.9%	-12.1%
(хувиар) 2004.07-2001.07	-11.6%	42.1%	-7.4%	-17.0%	1.0%	-31.9%	60.0%	-7.2%	-32.4%	15.8%	-14.3%	-50.0%	16.0%
2004.07-2000.07	-32.1%	-3.6%	-21.9%	-37.7%	-20.0%	-49.0%	60.0%	-27.2%	-56.9%	46.7%	-34.8%	-61.5%	-17.1%

Хэрэгт холбогдогчийн хүйс, нас, нийгмийн байдал, боловсрол.

	эмээтэй	(сумаар, хувиар)										
		Насаар			Ажил мэрэгжил				Боловсрол			
		14-17	18-35	36-аас дээш	Ажл-чин малчин	Албан хаагч	Ажил сургуульгүй	Бусад	Дээд	Дунд	Бага	Боловсролгүй
		by age group			by occupation				by educational level			
female	14-17	18-35	36 and above age	Worker-herd-men	Officer	Unemployed, uneducated	Others	Higher education	Completed secondary school		Uneducated persons	
Алтанбулаг			61.1%	38.9%	16.7%		83.3%					11.1%
Аргалант		16.7%	33.3%	50.0%			100.0%		16.7%	33.3%	33.3%	50.0%
Арухст												
Батсүмбэр	13.3%		80.0%	20.0%	13.3%	6.7%	73.3%	6.7%	6.7%	53.3%	6.7%	33.3%
Баян		11.1%	55.6%	33.3%	22.2%	22.2%	55.6%		11.1%	44.4%		44.4%
Баяндэлгэр			87.5%	12.5%	12.5%	25.0%	62.5%		25.0%	75.0%		
Баянжаргалан	16.7%	16.7%	83.3%	16.7%	16.7%	16.7%	50.0%	16.7%	16.7%	33.3%	16.7%	33.3%
Баян-Өнжүүл			72.7%	27.3%		18.2%	81.8%		9.1%	72.7%		18.2%
Баянхангай			83.3%	16.7%	16.7%		83.3%		16.7%	50.0%	33.3%	
Баянцагаан		10.0%	50.0%	40.0%	30.0%		70.0%			60.0%		40.0%
Баянцогт												
Баянчандмань	11.5%	11.5%	53.8%	34.6%	19.2%	23.1%	42.3%	15.4%	3.8%	80.8%		15.4%
Борнуур		9.1%	90.9%		9.1%		90.9%			54.5%	36.4%	9.1%
Бүрэн												
Дэлгэрхаан		50.0%		50.0%			100.0%		50.0%			50.0%
Жаргалант	16.7%	8.3%	75.0%	16.7%		8.3%	83.3%	8.3%	8.3%	58.3%	8.3%	25.0%
Заммар			57.9%	42.1%	13.2%	5.3%	81.6%			86.8%	5.3%	7.9%
Лун	20.0%		60.0%	40.0%	20.0%		80.0%			100.0%		
Мөнгөнморьт	25.0%		75.0%	25.0%	25.0%		75.0%			25.0%	25.0%	50.0%
Өндөрширээт			85.7%	14.3%			100.0%			28.6%		71.4%
Сүмбэр			100.0%				100.0%			33.3%		66.7%
Сэргэлэн	8.7%		39.1%	60.9%	34.8%	4.3%	60.9%		8.7%	91.3%		
Угтаал			75.0%	25.0%			50.0%	50.0%		75.0%		25.0%
Цээл												
Эрдэнэ	4.8%		57.1%	42.9%	14.3%	4.8%	81.0%		4.8%	61.9%	4.8%	28.6%
Эрдэнэсант	14.3%		71.4%	28.6%			100.0%			14.3%	14.3%	71.4%
Зуунмод	15.5%	17.9%	59.5%	22.6%	11.9%	6.0%	63.1%	19.0%	7.1%	53.6%	6.0%	33.3%
ЗХХ газар												
Аймгийн дүн	7.85%	7.27%	62.50%	30.23%	14.24%	6.98%	71.51%	7.27%	6.40%	61.05%	7.27%	25.29%
2003-07	6.02%	3.34%	64.88%	31.77%	15.38%	7.38%	72.24%	5.02%	6.89%	53.51%	8.36%	31.44%
2002-07	7.95%	6.84%	65.34%	27.81%	15.23%	7.51%	71.30%	6.96%	7.51%	57.84%	12.80%	21.85%
2001-07	4.88%	6.94%	66.58%	26.48%	18.51%	3.86%	68.12%	9.51%	4.88%	62.98%	12.85%	19.28%
2000-07	5.52%	6.31%	68.05%	25.64%	18.93%	2.96%	66.67%	11.44%	2.96%	63.51%	12.82%	20.71%
2004.07-2003.07	1.83%	3.92%	-2.38%	-1.54%	-1.14%	-0.38%	-0.73%	2.25%	-0.29%	7.53%	-1.09%	-6.15%
Зөрүү 2004.07-2002.07 (нэгжээр)	-0.10%	0.42%	-2.84%	2.42%	-0.99%	-0.53%	0.21%	1.31%	-1.11%	3.21%	-5.54%	3.44%
2004.07-2001.07	2.96%	0.33%	-4.08%	3.75%	-4.26%	3.12%	3.39%	-2.24%	1.51%	-1.94%	-5.59%	6.01%
2004.07-2000.07	2.33%	0.96%	-5.55%	4.59%	-4.69%	4.02%	4.84%	-4.17%	3.44%	-2.46%	-5.55%	4.58%

Хэрэг гарсан газар, өдөр, цаг.

Он-Үеэр		Газар-Place			Өдөр-Days			Цаг-Hours			
		Гудамж талбайд	Албан газар	Гэр, орон сууцанд	Ажлын	Амралтын	Баяр ёслолын	07-13	13-19	19-22	22-06
		street	office	dwelling	work	weekend	celebrate				
2004-07	Тоо	42	14	74				49	90	51	189
2003-07		29	11	69				38	116	79	145
2002-07		55	31	99	374	132	5	83	116	70	242
2001-07		70	45	91	357	139	11	77	114	64	252
2000-07		66	63	149	429	157	6	105	153	71	263
2004-07	Хувийн жин	11.08%	3.69%	19.53%				12.93%	23.75%	13.46%	49.87%
2003-07		7.67%	2.91%	18.25%				10.05%	30.69%	20.90%	38.36%
2002-07		10.76%	6.07%	19.37%	73.19%	25.83%	0.98%	16.24%	22.70%	13.70%	47.36%
2001-07		13.81%	8.88%	17.95%	70.41%	27.42%	2.17%	15.19%	22.49%	12.62%	49.70%
2000-07		11.15%	10.64%	25.17%	72.47%	26.52%	1.01%	17.74%	25.84%	11.99%	44.43%
2004.07-2003.07	Зөрүү (тоогоор)	13	3	5				11	-26	-28	44
2004.07-2002.07		-13	-17	-25				-34	-26	-19	-53
2004.07-2001.07		-28	-31	-17				-28	-24	-13	-63
2004.07-2000.07		-24	-49	-75				-56	-63	-20	-74
2004.07-2003.07		Зөрүү (нэгжээр)	3.41%	0.78%	1.27%				2.88%	-6.94%	-7.44%
2004.07-2002.07	0.32%		-2.37%	0.15%				-3.31%	1.05%	-0.24%	2.51%
2004.07-2001.07	-2.72%		-5.18%	1.58%				-2.26%	1.26%	0.83%	0.16%
2004.07-2000.07	-0.07%		-6.95%	-5.64%				-4.81%	-2.10%	1.46%	5.44%

Бусад

Стандарт, хэмжилзүй.

Аймгийн Стандартчилал хэмжилзүйн төвийн үйл ажиллагааны статистик мэдээ
(2004 оны эхний 7 сард)

Үзүүлэлтүүд	2003-07 он	2004-07 он	Хувь
1 Тохирлын баталгаажуулалт			
Үйлчилгээний баталгаажуулалт			
-тохирлын гэрчилгээ	302	296	98.01%
Бүтээгдэхүүний баталгаажуулалт			
-дотоодын бүтээгдэхүүн	50	41	82.00%
-импортын бүтээгдэхүүн	515	365	70.87%
-экспортын бүтээгдэхүүн		236	
2 Хэмжих хэрэгслийн баталгаажуулалт			
Цулын хэмжүүр			
-жин	336	328	97.62%
-туухай	543	462	85.08%
Эзэлхүүн зарцуулалтын хэмжүүр			
-түгээгүүрийн хошуу	107	97	90.65%
-мерник	48	45	93.75%
-сүмбэн метр	53	45	84.91%
Цахилгаан хэмжүүр			
-нэг фазын тоолуур	948		0.00%
-гурванг фазын тоолуур	3		0.00%
3 Сорилт шинжилгээ			
-дээжийн тоо	114	190	166.67%
-шинжилсэн үзүүлэлтийн тоо	478	1329	278.03%
4 Стандартын салбар сангийн үйлчилгээ			
-аж ахуйн нэгж иргэдийн тоо	52	139	267.31%

Санхүүгийн хяналт, шалгалт

Санхүүгийн хянан шалгах хэлтэс 2004 оны эхний 7 сард **82** байгууллагад хяналт, шалгалт хийж **41,6 сая ₮-ийн** төлбөр зөрчил илрүүллээ.

Нийт төлүүлбэл зохих төлбөр зөрчил **41,6 сая ₮** болж барагдуулалт **22,3 сая ₮-т** хүрч **53,57 хувийн** биелэлттэй болов.

**Аймгийн МХГ-ын Санхүүгийн хяналт шалгалтын хэлтсийн баримтын шалгалтын
актын биелэлтийн 2004 оны эхний 7 сарын мэдээ**

(мян.₮)

	Төлбөр зөрчлийн нийт дүн	Төлүүлбэл зохих төлбөрийн дүн	Үүнээс		Барагдуулсан		дутуу төлөлт		Биелэлти йн хувь
			Төсөвт	Тухайн байгуул лагад	Төсөвт	Тухайн байгуул лагад	Төсөвт	Тухайн байгуул лагад	
1 УЦУОШ Төв									
2 Аймгийн музей	3616,0	3616,0		3616,0		3616,0			100,00%
3 Боловсрол соёлын газар	400,0	400,0	400,0		400,0				100,00%
4 Нийтийн номын сан									
5 Зуунмод ЗДТГ	2754,4	2754,4	2722,1	32,3	80,5	32,3	2641,6		4,10%
6 Хот тохижуулах газар	241,8	241,8	241,8				241,8		0,00%
7 Хөдөлмөр эрхлэлтийн алба	58,2	58,2	11,9	46,3	11,9	46,3			100,00%
8 Театр киноны хүрээлэн	248,8	248,8	61,5	187,3		187,3	61,5		75,28%
9 Гал түймэртэй тэмцэх хэлтэс	1358,7	1358,7	207,7	1151,0	207,7	1151,0			100,00%
10 4-р сургууль	162,9	162,9	162,9			162,9			100,00%
11 5-р сургууль	3036,5	3036,5	706,5	2330,0	45,6	2330,0	660,9		78,23%
12 Нийгмийн халамж үйлчилгээний төв	973,9	973,9	973,9		973,9				100,00%
13 Хүүхдийн сувилгаа чийрэгжүүлэлтийн төв									
14 Өгөөмөр зуслан									
15 Хүүхдийн төлөө төв									
16 Биеийн тамир спортын төв	2534,1	2534,1	2534,1				2534,1		0,00%
17 Хүмүүн цогцолбор	794,9	794,9	794,9				794,9		0,00%
18 Заамар төсөвт байгууллагууд, Шижир алтны сургууль, цэцэрлэг	3552,1	3552,1	2858,6	693,5	1939,1	693,5	919,5		74,11%
19 Хүнс хөдөө аж ахуйн газар	0,0	0,0							
20 Аргалантын төсөвт байгууллагууд	972,3	972,3	972,3		232,7		739,6		23,93%
21 Зуунмод сумын цэцэрлэгүүд	498,2	498,2	260,7	237,5	260,7	237,5			100,00%
22 Цээлийн төсөвт байгууллагууд	3435,4	3435,4	3009,8	425,6	560,1	425,6	2449,7		28,69%
23 Жаргалантын төсөвт байгууллагууд	3272,0	3272,0	1170,6	2101,4	548,3	2101,4	622,3		80,98%
24 Газрын алба	355,3	355,3	355,3				355,3		0,00%
25 Сэргэлэн төсөвт	971,1	971,1	971,1				971,1		0,00%
26 Сүмбэр төсөвт	2021,3	2021,3	1335,7	685,6	312,3	685,6	1023,4		49,37%
27 Дэлгэрхаан төсөвт	4318,2	4318,2	699,9	3618,3		3618,3	699,9		83,79%
28 Лүн төсөвт	3355,3	3355,3	3189,2	166,1		166,1	3189,2		4,95%
29 Баянхангай төсөвт	1468,8	1468,8	1195,8	273,0	127,0	273,0	1068,0		27,23%
30 Тээвэр зохицуулалт	159,4	159,4		159,4		159,4			100,00%
31 УСОС чандмань									
32 Төв-Оргил ХК									
33 Нийгмийн даатгалын хэлтэс	838,5	838,5	644,2	194,3	492,3	194,3	151,9		81,88%
34 Стандартчилал ХЗТ	181,9	181,9	179,4	2,5		2,5	179,4		1,37%
2004-07 сар	41580,0	41580,0	25659,9	15920,1	6355,0	15920,1	19304,1	0,0	53,57%
2003-07 сар	75165,0	71596,6	21886,9	49709,7	2721,9	43362,6	19165,0	6347,1	64,37%
2002-07 сар	184720,4	178021,7	39092,7	138929,0	5883,0	91475,2	33209,7	47453,8	54,69%
2001-07 сар	146246,1	145000,5	41258,9	103741,6	1552,9	59711,0	39706,0	43930,6	42,25%
Урьд онуудын үлдэгдлээс барагдсан дүн		59242,9			8260,0	37316,5	13666,4		76,93%

Статистикийн хэлтсийн

дарга

Ж.Отгончулуун