

# Засаг даргын дэргэдэх Статистикийн хэлтэс

Н ..... танаа



Төв аймгийн эдийн засаг, нийгмийн байдлын  
тухай

## танилцуулга

(2004 оны эхний 8 сар)

**Зуунмод**

2004.09.07

## Гарчиг

• Нийгэм эдийн засгийн үзүүлэлтүүд	2-4
• Төсөв, мөнгө, зээл, хадгаламж, нийгмийн даатгал, нийгмийн халамж	5-18
• Хэрэглээний үнэ тариф, ХАА-н бүтээгдэхүүний үнэ	19-27
• Ажилгүйчүүд	28-32
• Хөдөө аж ахуй	33-35
• Аж үйлдвэр	36-43
• Барилга	44-45
• Холбоо	46-47
• Эрүүл мэнд	48-54
• Гэмт хэрэг	55-60
• Бусад	61-63

## Нийцэм, эдийн засгийн үндсэн үзүүлэлтүүд.

Аймгийн эдийн засаг, нийгмийн зарим үндсэн үзүүлэлтүүдийг их багаар нь зэрэгцүүлсэн байдлаар гаргаж танилцуулгад оруулав.

	Хэмжих нэгж	2004 оны эхний 8 сар				
		Аймгийн дундаж	Хамгийн			
			их	бага		
Хүн амын нягтрал	хүн	1,3	<b>Зуунмод</b>	<b>767,8</b>	Мөнгөнморьт	<b>0,3</b>
			Баянчандмань	5,4	Баянцагаан	0,4
			Сүмбэр	4,9	Эрдэнэ	0,4
			Борнуур	3,8	Сэргэлэн	0,5
			Жаргалант	3,2	Алтанбулаг	0,6
Төрөх насны 1000 эмэгтэйд ногдох төрөлт	хүн	18,75	<b>Зуунмод</b>	<b>47,2</b>	Баяндэлгэр	<b>0,0</b>
			Баянхангай	24,4	Аргалант	1,9
			Баян	23,9	Баян-Өнжүүл	2,8
			Сүмбэр	23,0	Сэргэлэн	3,3
			Эрдэнэсант	20,6	Алтанбулаг	3,5
1000 хүнд ногдох нас баралт	хүн	3,02	Баян	<b>5,90</b>	Баянцогт	<b>0,49</b>
			Зуунмод	5,09	Сэргэлэн	0,51
			Мөнгөнморьт	4,67	Аргалант	0,59
			Жаргалант	4,12	Баянхангай	0,68
			Батсүмбэр	4,10	Баянхангай	1,10
Хөдөлмөрийн насны 10000 хүнд ногдох ажилгүйчүүдийн тоо	хүн	151,0	Архуст	<b>391,3</b>	<b>Мөнгөнморьт</b>	<b>7,9</b>
			Цээл	319,0	Жаргалант	38,1
			Баянцогт	272,5	Баянцагаан	39,4
			Баянхангай	266,2	Бүрэн	46,6
			Сэргэлэн	239,1	Баян-Өнжүүл	60,5
Амьд төрсөн 1000 хүүхдэд ногдох нас баралт	хүн	29,0	<b>Дэлгэрхаан</b>	<b>333,3</b>	<b>Алтанбулаг</b>	<b>0</b>
			Баянчандмань	100,0	Аргалант	0
			Цээл	100,0	Архуст	0
			Баян	71,4	Батсүмбэр	0
			Зуунмод	43,1	Баяндэлгэр	0
10000 хүн тутмаас халдварт өвчнөөр өвчлөгчид	хүн	59,0	<b>Зуунмод</b>	<b>253,9</b>	<b>Аргалант</b>	<b>0,0</b>
			Сэргэлэн	70,0	Баяндэлгэр	6,8
			Баянчандмань	45,1	Дэлгэрхаан	8,7
			Бүрэн	40,6	Өндөрширээт	9,0
			Баян	39,3	Баянхангай	13,6
Орон нутгийн төсвийн орлогод зарлагын эзлэх хувь	%	19,07	<b>Эрдэнэ</b>	<b>31,17</b>	<b>Угтаал</b>	<b>2,65</b>
			Баянчандмань	11,43	Зуунмод	3,20
			Мөнгөнморьт	11,40	Дэлгэрхаан	3,62
			Батсүмбэр	11,36	Цээл	4,05
			Заамар	11,29	Архуст	4,99
Нэг хүнд ногдох төсвийн зарлага	мян-төг	59,21	<b>Сүмбэр</b>	<b>55,29</b>	Эрдэнэ	<b>19,57</b>
			Баянхангай	53,28	Батсүмбэр	25,89
			Баяндэлгэр	50,74	Бүрэн	27,14
			Баянцогт	47,32	Эрдэнэсант	27,77
			Угтаал	46,66	Жаргалант	28,21
Нэг хүнд ногдох төсөвийн орлого	мян-төг	11,29	<b>Эрдэнэ</b>	<b>6,10</b>	<b>Дэлгэрхаан</b>	<b>1,11</b>
			Баянчандмань	5,24	Угтаал	1,24
			Мөнгөнморьт	4,94	Зуунмод	1,29
			Заамар	4,34	Жаргалант	1,76
			Баянжаргалан	4,21	Цээл	1,86

(үргэлжлэл)

	Хэмжих нэгж	2004 оны 08-р сар				
		Аймгийн дундаж	Хамгийн			
			их	бага		
1-р зэргийн гурил	төг	485	<b>Баянцогт</b>	<b>550</b>	<b>Баянчандмань</b>	<b>420</b>
			Баянхангай	520	Лүн	420
			Угтаал	520	Сэргэлэн	440
			Цээл	510	Эрдэнэсант	450
			Жаргалант	500	Зуунмод	450
Хонины мах	төг	1512	<b>Жаргалант</b>	<b>2000</b>	<b>Өндөрширээт</b>	<b>1100</b>
			Сэргэлэн	1800	Баян-өнжүүл	1100
			Заамар	1800	Баянцагаан	1200
			Батсүмбэр	1800	Лүн	1200
			Баянчандмань	1700	Баянхангай	1200
Үхрийн мах	төг	1588	<b>Жаргалант</b>	<b>2100</b>	<b>Өндөрширээт</b>	<b>1200</b>
			Заамар	2000	Баян-өнжүүл	1200
			Сэргэлэн	2000	Баянхангай	1200
			Борнуур	1900	Баянцагаан	1300
			Баянчандмань	1800	Лүн	1300
Цагаан будаа	төг	556	<b>Баянцогт</b>	<b>600</b>	<b>Эрдэнэ</b>	<b>500</b>
			Дэлгэрхаан	600	Алтанбулаг	500
			Аргалант	600	Баянжаргалан	500
			Борнуур	600	Баян	500
			Баянхангай	600	Заамар	530
Хатуу чихэр	төг	1915	<b>Цээл</b>	<b>2500</b>	<b>Өндөрширээт</b>	<b>1500</b>
			Архуст	2200	Сүмбэр	1700
			Дэлгэрхаан	2000	Баяндэлгэр	1700
			Жаргалант	2000	Аргалант	1800
			Эрдэнэсант	2000	Баян-өнжүүл	1800
Шингэн сүү	төг	259	<b>Бүрэн</b>	<b>500</b>	<b>Борнуур</b>	<b>120</b>
			Дэлгэрхаан	350	Сүмбэр	120
			Эрдэнэсант	350	Батсүмбэр	150
			Архуст	350	Баянчандмань	150
			Зуунмод	350	Баянцогт	200
Элсэн чихэр	төг	611	<b>Аргалант</b>	<b>700</b>	<b>Баянжаргалан</b>	<b>500</b>
			Баянхангай	700	Лүн	550
			Баян	700	Өндөрширээт	550
			Борнуур	700	Баянчандмань	550
			Баянцагаан	700	Зуунмод	570
Гурилан боов	төг	939	<b>Аргалант</b>	<b>1200</b>	<b>Баян</b>	<b>700</b>
			Архуст	1200	Баяндэлгэр	750
			Баян-өнжүүл	1000	Лүн	800
			Жаргалант	1000	Баянхангай	850
			Өндөрширээт	1000	Баянцогт	850
Төмс	төг	271	<b>Баянцагаан</b>	<b>400</b>	<b>Борнуур</b>	<b>120</b>
			Бүрэн	400	Жаргалант	150
			Эрдэнэ	380	Сүмбэр	180
			Цээл	350	Баянхангай	200
			Мөнгөнморьт	300	Заамар	250
Сонгино	төг	487	<b>Баян-өнжүүл</b>	<b>600</b>	<b>Жаргалант</b>	<b>280</b>
			Угтаал	600	Зуунмод	350
			Сүмбэр	600	Лүн	380
			Баянцогт	600	Өндөрширээт	400
			Цээл	600	Бүрэн	400

		(үргэлжлэл)			
		Эхний 8 сар - In first 8 months			
Хэмжих нэгж		Аймгийн дун болон дундаж	Хамгийн		
			их	бага	
measuring unit		Total and average	highest	lowest	
У р г а ц С г о р с	төмс-potato	тонн tons	1892,6	Борнуур 722,0 Цээл 314,6 Баянчандмань 297,5 Жаргалант 240,0 Батсүмбэр 128,0	Угтаал 110,00 Баянцогт 40,00 Алтанбулаг 32,00 Сүмбэр 7,00 Баян-Өнжүүл 1,50
	хүнсний ногоо-vegetable	тонн tons	959,43	Борнуур 500,0 Баянчандмань 302,0 Баянцогт 100,0 Алтанбулаг 56,0 Батсүмбэр 1,2	Баян-Өнжүүл 0,2
Бэлтгэсэн өвс Hay harvest		тонн tons	29017,9	Эрдэнэ 7500 Батсүмбэр 5600,0 Борнуур 3500,0 Мөнгөнморьт 3000,0 Алтанбулаг 1550,0	Дэлгэрхаан 80,0 Бүрэн 120,0 Заамар 130,0 Баянхангай 150,0 Зуунмод 128,4
Бэлтгэсэн гар тэжээл		тонн tons	445,5	Алтанбулаг 200,0 Баянцогт 95,0 Дэлгэрхаан 40,0 Өндөрширээт 15,0 Баян-Өнжүүл 12,5	Баянцагаан 0,6 Мөнгөнморьт 2,0
16-аас дээш насны 10000 хүнд ногдох гэмт хэрэг Number of offences per 10000 population of 16 and above ages		Хүн people	66	Сэргэлэн 221 Баянчандмань 140 Заамар 112 Алтанбулаг 110 Баяндэлгэр 100	Цээл 10 Бүрэн 14 Баянцогт 15 Сүмбэр 25 Жаргалант 25



# Төсөв, мөнгө

Төсвийн орлого 2004 оны эхний 8 сард орон нутаг ба аймагт төвлөрүүлснээр **594,2** сая, зарлага **5495,7** сая ₮ болж, **төсвийн алдагдал 4901,5** сая ₮ болж, Аймаг, орон нутгийн төсвийн орлогоор тооцоход орлогын төлөвлөгөө **116,5** хувь биелэгдэж, үндсэн нэрийн татварын орлогуудын төлөвлөгөөнүүдээс өмчийн татвар дүнгээрээ тасарч, хүн амын орлогоос хувийн мал бүхий иргэдийн орлого, өмчийн татвараас бууны, бусад татвар, төлбөр хураамжаас байгалийн бусад баялаг, ан агнуурын зөвшөөрлийн хураамжийн төлөвлөгөөнүүд биелэгдсэнгүй.

Төсвийн орлогын гүйцэтгэл. (мянган ₮) Budget revenue. /thousand tog/

Орлогын төрлүүд. Types of revenue	2003 он эхний 8 сар	2004 оны эхний 8 сар			2004-8% 2003-8%	Орлогод эзлэх % 2004 он
		Төлөв- лөгөө	Гүйцэт- гэл	ТБ %		
<b>I. ОРЛОГО - Бүгд REVENUE-TOTAL (II+Y)</b>	<b>610712.3</b>	<b>509882.1</b>	<b>594162.2</b>	116.5%	97.3%	<b>100.0%</b>
<b>II. Урсгал орлого-current revenue (III+Y)</b>	<b>548184.2</b>	<b>504267.1</b>	<b>584581.6</b>	115.9%	106.6%	<b>98.4%</b>
<b>III Татварын орлого -tax revenue (1+2+3+4)</b>	<b>432956.5</b>	<b>392627.3</b>	<b>451243.6</b>	114.9%	104.2%	<b>75.9%</b>
<b>1.Орлогын албан татвар-income tax (1.1+1.2)</b>	<b>95901.2</b>	<b>100408.9</b>	<b>105108.4</b>	104.7%	109.6%	<b>17.7%</b>
<b>1.1. Хүн амын орлогын албан татвар</b> Individuals Income tax	<b>95901.2</b>	<b>100408.9</b>	<b>105108.4</b>	104.7%	109.6%	<b>17.7%</b>
цалин хөлс, түүнтэй адилтгах орлого хувиараа аж ахуй эрхэлсний орлого	1724.0					
орлогыг тухай бүр тодорхойлох боломжгүй хувийн мал бүхий иргэний орлого	27617.9	23501.8	30139.0	128.2%	109.1%	5.1%
хадгаламжийн хүүгийн орлого хувьцааны ногдол ашиг, хувь хүртэгчийн бусад орлого	66559.3	76907.1	74969.4	97.5%	112.6%	12.6%
<b>1.2. Аж ахуйн нэгжийн орлогын татвар</b> Corporate Income tax						
<b>2. Өмчийн татвар</b> Property tax	18799.1	23809.0	23738.7	99.7%	126.3%	4.0%
Үл хөдлөх хөрөнгийн Бууны албан татвар	16201.0	19759.0	21670.6	109.7%	133.8%	3.6%
2598.1	4050.0	2068.1	51.1%	79.6%	0.3%	
<b>3. Дотоодын бараа үйлчилгээний татвар</b> Domestic goods and services Дотоодын (НӨАТ) Онцгой татвар						
<b>4.Тусгай зориулалтын орлого</b>	84345.1	78648.5	96547.1	122.8%	114.5%	16.2%
үүнээс Автогэврийн болон өөрөө явагч хэрэгслийн	84345.1	78648.5	96547.1	122.8%	114.5%	16.2%
<b>5. Бусад албан татвар, төлбөр, хураамж</b> Other taxes	233911.1	189760.9	225849.4	119.0%	96.6%	38.0%
а. Улсын тэмдэгийн хураамж	14570.5	9970.7	15853.9	159.0%	108.8%	2.7%
б. Ашигт малтмалын нөөцийн төлбөр	3204.0	2798.5	4489.1	160.4%	140.1%	0.8%
в. Газрын төлбөр	131708.3	135870.8	136824.7	100.7%	103.9%	23.0%
д. Одоогоос тулээ, мод ашигласны төлбөр	41493.8	23038.5	33964.4	147.4%	81.9%	5.7%
е. Ашигт малтмалаас бусад байгалийн баялаг ашиглахад олгох эрхийн зөвшөөрлийн хураамж	1911.1	1350.0	5739.8	425.2%	300.3%	1.0%
в. Байгальтай харьцахад хураах төлбөр	1110.0		20.4	1.8%	#DIV/0!	0.0%
и. Агнуурын нөөц ашигласны төлбөр, агнах барих зөвшөөрлийн хураамж	5253.6	2093.4	1345.7	64.3%		0.2%
й. Түгээмэл тархацтай ашигт малтмал ашигласны	3981.2	1950.0	5458.3	279.9%	137.1%	0.9%
л. Рашаан ашигласны төлбөр	1943.7					
м. Ус, рашаан ашигласны төлбөр	25711.1	11579.0	22153.1	191.3%	86.2%	3.7%
к. Бусад төлбөр, хураамж	4133.8					
<b>IV. -Татварын бус орлого-Non tax revenue</b>	<b>115227.7</b>	<b>111639.8</b>	<b>133338.0</b>	119.4%	115.7%	<b>22.4%</b>
а. Хувьцааны ногдол ашиг	32916.6	28875.9	31345.4	108.6%	95.2%	5.3%
б. Хүү тореуулийн орлого	55888.0	65080.4	72611.9	111.6%	129.9%	12.2%
в. Төсөвт газрын өөрийн орлого	9545.5	8607.0	11161.5	129.7%	116.9%	1.9%
г. Турээсийн орлого	16877.6	9076.5	18219.2	200.7%	107.9%	3.1%
д. Бусад орлого						
<b>V. -Хөрөнгө барлуулсны орлого-Capital revenue</b>	<b>62528.1</b>	<b>5615.0</b>	<b>9580.6</b>	170.6%	15.3%	<b>1.6%</b>
а. Төрийн өмч худалдсаны орлого	23031.4	5615.0	9580.6	170.6%	41.6%	1.6%
б. Өмч хувьчлалын орлого	39496.7					

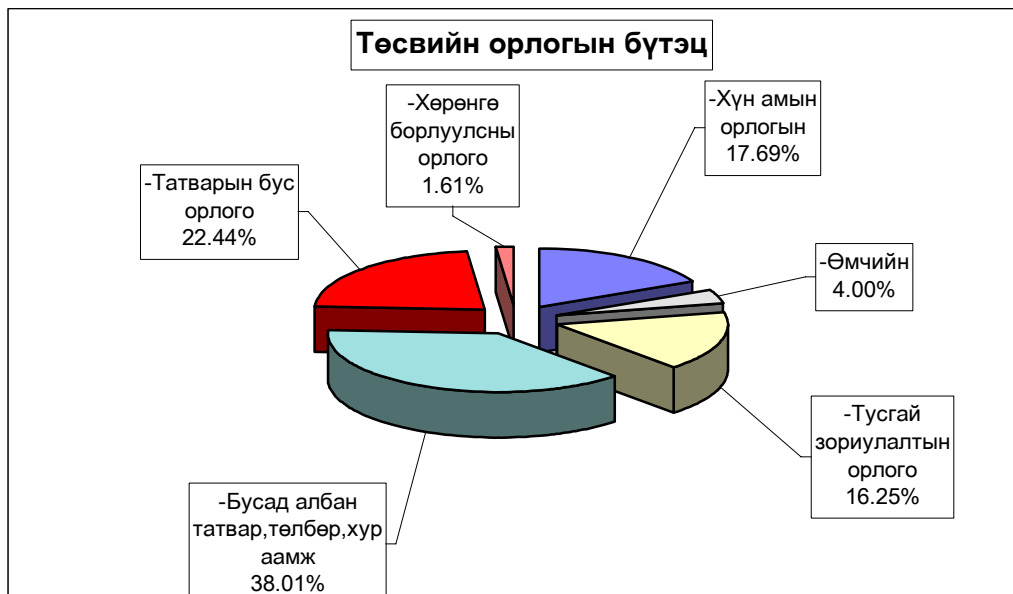

**Аймагт төвлөрүүлэх орлогууд. (мян-₮)**

	2004 оны эхний 8 сарын		
	төлөв - лөгөө	гүйцэт- гэл	ТБ-ийн хувь
Авто техник болон өөрөө явах хэрэгслийн	78 648,5	96 547,1	122,8%
Газрын төлбөр	135 870,8	136 824,7	100,7%
Үл хөдлөх хөрөнгийн	19 759,0	21 670,6	109,7%
Нөөцийн	2 798,5	4 489,1	160,4%
Хүү торгууль	5 400,0	7 833,2	145,1%
Төсөвт газрын өөрийн орлого	58 035,6	65 922,8	113,6%
Хөрөнгө борлуулсны орлого	4 300,0	7 000,0	162,8%
Өмч хувьчлалын орлого			
<b>ДҮН</b>	<b>304 812,4</b>	<b>340 287,5</b>	<b>111,6%</b>

**Улсад төвлөрүүлдэг орлогууд. (мян-₮)**

	2004 оны эхний 8 сарын		
	төлөв - лөгөө	гүйцэт- гэл	ТБ-ийн хувь
Хүн амын (цалингийн ашиг) орлого	173 334,4	251 140,2	144,9%
Аж ахуйн нэгжийн орлогын албан татвар	36 287,1	32 005,3	88,2%
Нэмэгдсэн өртгийн албан татвар	95 550,2	73 782,9	77,2%
Онцгой албан татвар	171 694,4	96 681,5	56,3%
<b>ДҮН</b>	<b>476 866,1</b>	<b>453 609,9</b>	<b>95,1%</b>

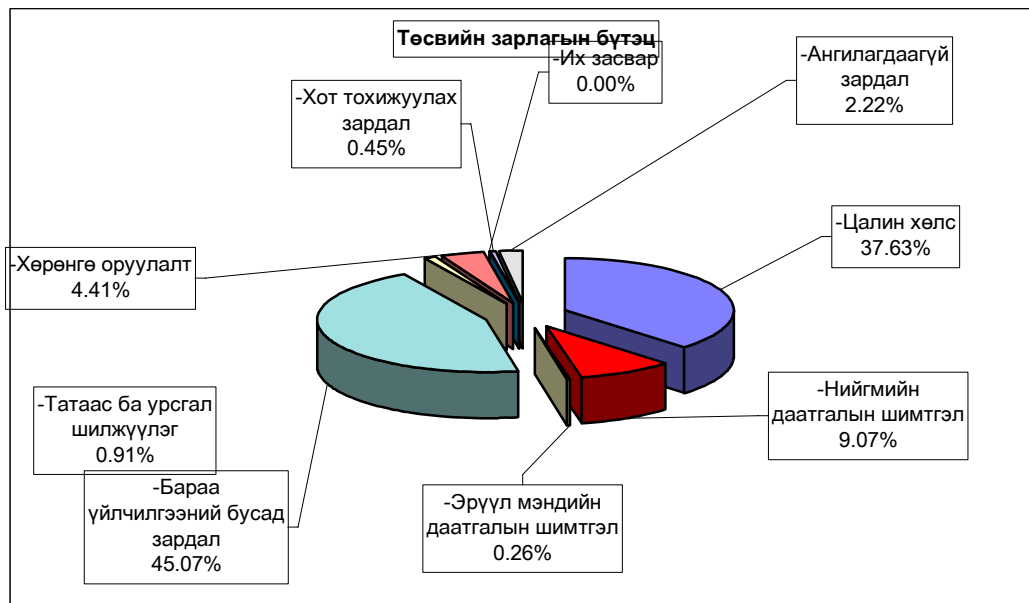

EXPENDITURE SECTOR	Нийт зарлага		total expenditure		2004-08 2003-08	Зарлагад ээлэх % 2004 он
	2003 оны мөн үеийн гүйцэтгэл	2004 оны эхний 8 сарын	Төлөв- лөгөө	Гүйцэт- гэл		
<b>Бүх зарлагын дүн</b>	<b>4,648,928.5</b>	<b>5,969,735.8</b>	<b>5,495,705.9</b>	92.1%	118.2%	100.0%
1.Цалин хөлс	1,767,804.2	2,265,700.0	2,067,775.3	91.3%	117.0%	37.63%
2.Нийгмийн даатгалын шимтгэл	385,629.5	481,478.5	498,245.1	103.5%	129.2%	9.07%
3.Эрүүл мэндийн даатгалын хураамж	13,193.3	79,033.1	14,166.1	17.9%	107.4%	0.26%
4.Бараа үйлчилгээний бусад зардал	<b>2,421,926.2</b>	<b>2,860,716.0</b>	<b>2,623,062.4</b>	91.7%	108.3%	47.73%
- бичиг хэрэг	29,696.3	40,771.9	42,449.9	104.1%	142.9%	1.62%
-гэрэл цахилгаан	131,416.5	145,926.6	140,682.2	96.4%	107.1%	5.36%
-түлш халаалт	953,524.6	1,218,746.2	906,253.6	74.4%	95.0%	34.55%
-тээвэр шатахуун	175,008.0	187,215.2	232,291.2	124.1%	132.7%	8.86%
-шуудан холбоо	48,541.2	58,311.8	61,631.4	105.7%	127.0%	2.35%
-цэвэр бохир ус	41,399.5	39,200.9	37,150.6	94.8%	89.7%	1.42%
- дотоод албан томилолт	63,509.0	61,532.2	75,556.7	122.8%	119.0%	2.88%
- Гадаад томилолт (арга хэмжээ)						
- Ном, хэвлэл авах						
-хичээл практикийн зардал	23,332.9	45,166.4	40,272.9	89.2%	172.6%	1.54%
-эд хогшил худалдан авах	49,396.8	35,953.9	63,754.7	177.3%	129.1%	2.43%
-нормын хувцасны зардал	24,597.6	55,853.8	26,628.2	47.7%	108.3%	1.02%
- Хоол	211,948.8	339,835.3	283,246.8	83.3%	133.6%	10.80%
- Эм	172,642.4	178,294.0	185,100.6	103.8%	107.2%	7.06%
-урсгал зардал	92,870.6	110,602.4	124,992.2	113.0%	134.6%	4.77%
- Биеийн тамирын уралдаан,тэмцээн						
- Байрны түрээсийн хөлс	3,687.6	6,197.6	12,025.7	194.0%	326.1%	0.46%
-бусад зардал	400,354.4	337,107.8	391,225.7	116.0%	97.7%	14.91%
5.Татаас ба урсгал шилжүүлэг	51,375.3	<b>34,486.2</b>	<b>49,875.8</b>	144.6%	97.1%	0.91%
- Татаас						
-Нэг удаагийн тэтгэмж,урамшуулал	51,375.3	<b>34,486.2</b>	<b>49,875.8</b>	144.6%	97.1%	0.91%
6.Хөрөнгийн зардал	9,000.0	248,322.0	242,381.2	97.6%		4.41%
үүнээс: Их засвар	9,000.0	123,400.0	120,942.7	98.0%		2.20%
Санхүүгийн байгуул:- Оны эхний үлдэгдэл	125,922.7		<b>87,594.2</b>		69.9%	
лагын харилцах						
дэнсны үлдэгдэл : Тайлангийн эцсийн үлдэгдэл	153,026.9		<b>363,012.8</b>		237.2%	
Төсөвт	282,362.2		<b>64,089.6</b>		22.7%	
байгууллагын :Авлагын үлдэгдэл	218,707.7		<b>139,109.9</b>		63.6%	



**Нийт зарлагаас.** from total EXPENDITURE

EXPENDITURE SECTOR	2003 оны мөн үеийн гүйцэтгэл	2004 оны эхний 8 сар			Нийт зар- лагад эзлэх %	Зарлагад эзлэх % 2004 он
		Төлөв- лөгөө	Гүйцэт- гэл	ТБ %		
<b>01 . Нийтийн ерөнхий үйл-ний зарлага</b>	<b>777,730.2</b>	<b>1,167,373.4</b>	<b>1,153,044.3</b>	98.8%	<b>20.98%</b>	100.0%
1.Цалин хөлс	312,647.1	469,296.9	<b>439,925.1</b>	93.7%	8.01%	38.2%
2.Нийгмийн даатгалын шимтгэл	62,322.6	122,458.9	<b>108,054.6</b>	88.2%	1.97%	9.4%
3.Эрүүл мэндийн даатгалын хураамж	2,448.3	1,563.9	<b>3,293.2</b>	210.6%	0.06%	0.3%
4.Бараа үйлчилгээний бусад зардал	<b>386,858.1</b>	<b>562,546.1</b>	<b>587,448.3</b>	104.4%	10.69%	50.9%
- бичиг хэрэг	12,540.9	18,112.9	<b>18,476.5</b>	102.0%	0.34%	3.1%
-гэрэл цахилгаан	16,135.6	29,194.2	<b>31,226.5</b>	107.0%	0.57%	5.3%
-түлш халаалт	116,660.9	190,016.3	<b>154,611.7</b>	81.4%	2.81%	26.3%
-тээвэр шатахуун	69,857.8	81,210.0	<b>99,391.4</b>	122.4%	1.81%	16.9%
-шуудан холбоо	23,372.9	34,130.3	<b>28,857.1</b>	84.5%	0.53%	4.9%
-цэвэр бохир ус	3,494.5	6,689.5	<b>5,703.3</b>	85.3%	0.10%	1.0%
- дотоод албан томилолт	30,671.3	38,264.1	<b>39,354.3</b>	102.8%	0.72%	6.7%
- Гадаад томилолт (арга хэмжээ )						
- Ном, хэвлэл авах						
-хичээл практикийн зардал	780.4	112.0	<b>1,060.6</b>	947.0%	0.02%	0.2%
-эд хогшил худалдан авах	17,965.7	6,351.9	<b>22,977.3</b>	361.7%	0.42%	3.9%
-нормын хувцасны зардал	1,218.1	2,928.6	<b>2,999.4</b>	102.4%	0.05%	0.5%
- Хоол	2,089.0	32,879.7	<b>31,748.8</b>	96.6%	0.58%	5.4%
- Эм		1,178.8	<b>1,145.0</b>	97.1%	0.02%	0.2%
-урсгал зардал	<b>17,378.9</b>	<b>25,645.5</b>	<b>34,841.9</b>	135.9%	0.63%	5.9%
- Биеийн тамирын уралдаан,тэмцээн						
- Байрны түрээсийн хөлс	<b>1,119.0</b>	<b>5,200.0</b>	<b>4,527.3</b>	87.1%	0.08%	0.8%
-бусад зардал	<b>73,573.1</b>	<b>90,632.3</b>	<b>110,527.2</b>	122.0%	2.01%	18.8%
<b>5.Татаас ба урсгал шилжүүлэг</b>	<b>13,454.1</b>	<b>11,507.6</b>	<b>14,323.1</b>	124.5%	<b>0.26%</b>	1.2%
- Татаас						
-Нэг удаагийн тэтгэмж,урамшуулал	13,454.1	11,507.6	<b>14,323.1</b>	124.5%	0.26%	100.0%
6.Хөрөнгийн зардал						
үүнээс: Их засвар						
<b>02 . Батлан хамгаалах</b>	<b>28,442.0</b>	<b>24,804.6</b>	<b>19,915.0</b>	80.3%	0.36%	100.0%
1.Цалин хөлс	15,824.3	13,291.2	<b>12,343.4</b>	92.9%	0.22%	62.0%
2.Нийгмийн даатгалын шимтгэл	1,316.1	1,817.4	<b>481.3</b>	26.5%	0.01%	2.4%
3.Эрүүл мэндийн даатгалын хураамж						
4.Бараа үйлчилгээний бусад зардал	11,216.6	9,098.4	<b>6,974.9</b>	76.7%	0.13%	35.0%
- бичиг хэрэг	100.3	200.0	<b>104.4</b>	52.2%	0.00%	1.5%
-гэрэл цахилгаан	360.0	552.8	<b>296.1</b>	53.6%	0.01%	4.2%
-түлш халаалт	1,966.6	2,331.2	<b>2,149.9</b>	92.2%	0.04%	30.8%
-тээвэр шатахуун	925.8	572.0	<b>569.5</b>	99.6%	0.01%	8.2%
-шуудан холбоо	1,326.4	638.4	<b>444.4</b>	69.6%	0.01%	6.4%
-цэвэр бохир ус	1,413.0					
- дотоод албан томилолт	899.9	856.8	<b>517.0</b>	60.3%	0.01%	7.4%
- Гадаад томилолт (арга хэмжээ )						
- Ном, хэвлэл авах						
-хичээл практикийн зардал						
-эд хогшил худалдан авах	200.0					
-нормын хувцасны зардал	<b>1,555.0</b>	<b>2,236.8</b>				
- Хоол	<b>756.1</b>	<b>504.0</b>	<b>422.9</b>	83.9%	0.01%	6.1%
- Эм						
-урсгал зардал	<b>1,007.0</b>	<b>666.4</b>	<b>1,717.7</b>	257.8%	0.03%	24.6%
- Биеийн тамирын уралдаан,тэмцээн						
- Байрны түрээсийн хөлс						
-бусад зардал	<b>706.5</b>	<b>540.0</b>	<b>753.0</b>	139.4%	0.01%	10.8%
5.Татаас ба урсгал шилжүүлэг	<b>85.0</b>	<b>597.6</b>	<b>115.4</b>	19.3%	0.00%	0.6%
- Татаас						
-Нэг удаагийн тэтгэмж,урамшуулал	<b>85.0</b>	<b>597.6</b>	<b>115.4</b>	19.3%	0.00%	0.6%
6.Хөрөнгийн зардал						
үүнээс: Их засвар						

**Нийт зарлагаас.** from total EXPENDITURE

EXPENDITURE SECTOR	2003 оны мөн үеийн гүйцэтгэл	2004 оны эхний 8 сарын			Нийт зар- лагад эзлэх %	Зарлагад эзлэх % 2004 он
		Төлөв- лөгөө	Гүйцэт- гэл	ТБ %		
<b>03 . Нийгмийн хэв журам, аюулгүй байдал</b>	<b>241,168.9</b>	<b>276,507.7</b>	<b>272,909.3</b>	98.7%	<b>4.97%</b>	100.0%
1.Цалин хөлс	141,805.1	167,088.5	<b>154,993.6</b>	92.8%	<b>2.82%</b>	56.8%
2.Нийгмийн даатгалын шимтгэл	4,718.3	8,308.5	<b>12,085.7</b>	145.5%	<b>0.22%</b>	4.4%
3.Эрүүл мэндийн даатгалын хураамж						
4.Бараа үйлчилгээний бусад зардал	<b>80,393.3</b>	<b>86,548.9</b>	<b>91,044.0</b>	105.2%	<b>1.66%</b>	33.4%
- бичиг хэрэг	2,734.7	2,517.0	<b>2,053.3</b>	81.6%	<b>0.04%</b>	2.3%
-гэрэл цахилгаан	1,005.8	2,080.0	<b>1,553.4</b>	74.7%	<b>0.03%</b>	1.7%
-түлш халаалт	25,576.1	31,095.9	<b>28,646.8</b>	92.1%	<b>0.52%</b>	31.5%
-тээвэр шатахуун	23,390.5	32,878.8	<b>31,771.0</b>	96.6%	<b>0.58%</b>	34.9%
-шуудан холбоо	2,913.1	5,983.3	<b>6,838.3</b>	114.3%	<b>0.12%</b>	7.5%
-цэвэр бохир ус	1,430.0	1,633.6	<b>1,378.6</b>	84.4%	<b>0.03%</b>	1.5%
- дотоод албан томилолт	3,858.0	3,562.5	<b>3,300.6</b>	92.6%	<b>0.06%</b>	3.6%
- Гадаад томилолт (арга хэмжээ )						
- Ном, хэвлэл авах						
-хичээл практикийн зардал						
-эд хогшил худалдан авах	1,936.3		<b>1,072.5</b>		<b>0.02%</b>	1.2%
-нормын хувцасны зардал	4.0					
- Хоол	2,213.9	1,780.8	<b>843.8</b>	47.4%	<b>0.02%</b>	0.9%
- Эм	64.3	80.0	<b>40.0</b>	50.0%	<b>0.00%</b>	0.0%
-урсгал зардал	<b>3,935.9</b>	<b>3,637.0</b>	<b>6,652.0</b>	182.9%		7.3%
- Биеийн тамирын уралдаан, тэмцээн						
- Байрны түрээсийн хөлс						
-бусад зардал	<b>11,330.7</b>	<b>1,300.0</b>	<b>6,893.7</b>	530.3%	<b>0.13%</b>	7.6%
<b>5.Татаас ба урсгал шилжүүлэг</b>	<b>14,252.2</b>	<b>14,561.8</b>	<b>14,786.0</b>	101.5%	<b>0.27%</b>	5.4%
- Татаас						
-Нэг удаагийн тэтгэмж, урамшуулал	14,252.2	14,561.8	<b>14,786.0</b>	101.5%	<b>0.27%</b>	5.4%
6.Хөрөнгийн зардал						
үүнээс: Их засвар						
<b>04 . Боловсрол</b>	<b>1,952,355.0</b>	<b>2,457,334.1</b>	<b>2,027,295.1</b>	82.5%	<b>36.89%</b>	100.0%
1.Цалин хөлс	810,566.9	910,937.6	<b>835,716.9</b>	91.7%	<b>15.21%</b>	41.2%
2.Нийгмийн даатгалын шимтгэл	202,997.6	196,762.4	<b>218,504.0</b>	111.0%	<b>3.98%</b>	10.8%
3.Эрүүл мэндийн даатгалын хураамж	6,736.4	43,724.8	<b>5,854.1</b>	13.4%	<b>0.11%</b>	0.3%
4.Бараа үйлчилгээний бусад зардал	911,102.8	1,220,909.3	<b>895,401.0</b>	73.3%	<b>16.29%</b>	44.2%
- бичиг хэрэг	4,656.7	6,138.6	<b>6,280.9</b>	102.3%	<b>0.11%</b>	0.7%
-гэрэл цахилгаан	56,581.2	51,883.6	<b>49,332.2</b>	95.1%	<b>0.90%</b>	5.5%
-түлш халаалт	564,482.8	744,522.0	<b>479,687.9</b>	64.4%	<b>8.73%</b>	53.6%
-тээвэр шатахуун	8,405.2	1,540.8	<b>10,091.1</b>	654.9%	<b>0.18%</b>	1.1%
-шуудан холбоо	6,978.3	4,771.2	<b>5,541.6</b>	116.1%	<b>0.10%</b>	0.6%
-цэвэр бохир ус	18,177.0	13,590.4	<b>10,299.1</b>	75.8%	<b>0.19%</b>	1.2%
- дотоод албан томилолт	15,437.7	6,861.6	<b>18,782.0</b>	273.7%	<b>0.34%</b>	2.1%
- Гадаад томилолт (арга хэмжээ )						
- Ном, хэвлэл авах						
-хичээл практикийн зардал	<b>20,824.2</b>	<b>44,388.0</b>	<b>38,410.7</b>	86.5%	<b>0.70%</b>	4.3%
-эд хогшил худалдан авах	15,944.9	18,734.0	<b>5,471.3</b>		<b>0.10%</b>	0.6%
-нормын хувцасны зардал	<b>9,024.5</b>	<b>35,235.4</b>	<b>8,106.5</b>	23.0%	<b>0.15%</b>	0.9%
- Хоол	<b>129,140.0</b>	<b>219,543.6</b>	<b>166,302.2</b>	75.7%	<b>3.03%</b>	18.6%
- Эм	<b>559.8</b>	<b>100.0</b>				
-урсгал зардал	38,996.6	58,938.9	50,513.5	85.7%		5.6%
- Биеийн тамирын уралдаан, тэмцээн						
- Байрны түрээсийн хөлс	<b>455.6</b>		<b>17.5</b>		<b>0.00%</b>	0.0%
-бусад зардал	<b>21,438.3</b>	<b>14,661.2</b>	<b>46,564.5</b>	317.6%	<b>0.85%</b>	5.2%
<b>5.Татаас ба урсгал шилжүүлэг</b>	<b>14,951.3</b>		<b>11,069.1</b>		<b>0.20%</b>	0.5%
- Татаас						
-Нэг удаагийн тэтгэмж, урамшуулал	14,951.3		<b>11,069.1</b>		<b>0.20%</b>	0.5%
6.Хөрөнгийн зардал	6,000.0	85,000.0	<b>60,750.0</b>		<b>1.11%</b>	3.0%
үүнээс: Их засвар	<b>6,000.0</b>	<b>85,000.0</b>	<b>60,750.0</b>		<b>1.11%</b>	3.0%

**Нийт зарлагаас.** from total EXPENDITURE

EXPENDITURE SECTOR	2003 оны мөн үеийн гүйцэтгэл	2004 оны эхний 8 сарын			Нийт зар- лагад эзлэх %	Зарлагад эзлэх % 2004 он
		Төлөв- лөгөө	Гүйцэт- гэл	ТБ %		
<b>05. Эрүүл мэнд</b>	<b>1,108,830.1</b>	<b>1,414,833.5</b>	<b>1,367,069.1</b>	96.6%	24.88%	100.0%
1.Цалин хөлс	366,282.8	546,187.5	491,334.3	90.0%	8.94%	35.9%
2.Нийгмийн даатгалын шимтгэл	84,085.5	117,976.3	126,398.5	107.1%	2.30%	9.2%
3.Эрүүл мэндийн даатгалын хураамж	2,292.2	26,217.1	2,698.5	10.3%	0.05%	0.2%
4.Бараа үйлчилгээний бусад зардал	<b>648,829.9</b>	<b>666,027.0</b>	<b>712,651.9</b>	107.0%	12.97%	52.1%
- бичиг хэрэг	7,268.8	12,102.4	13,356.2	110.4%	0.24%	1.9%
-гэрэл цахилгаан	48,501.2	49,444.8	48,453.2	98.0%	0.88%	6.8%
-түлш халаалт	172,014.1	174,681.4	174,844.8	100.1%	3.18%	24.5%
-тээвэр шатахуун	64,752.2	65,469.2	83,991.8	128.3%	1.53%	11.8%
-шуудан холбоо	8,479.2	8,858.4	10,211.3	115.3%	0.19%	1.4%
-цэвэр бохир ус	14,317.6	13,727.2	16,538.0	120.5%	0.30%	2.3%
- дотоод албан томилолт	5,615.0	7,951.2	7,915.5	99.6%	0.14%	1.1%
- Гадаад томилолт (арга хэмжээ )						
- Ном, хэвлэл авах						
-хичээл практикийн зардал	266.5		54.7		0.00%	0.0%
-эд хогшил худалдан авах	8,533.6	8,268.0	28,606.1	346.0%	0.52%	4.0%
-нормын хувцасны зардал	12,262.4	14,674.8	14,921.6	101.7%	0.27%	2.1%
- Хоол	74,378.9	80,793.6	80,767.2	100.0%	1.47%	11.3%
- Эм	172,018.3	176,401.6	183,632.4	104.1%	3.34%	25.8%
-урсгал зардал	17,686.9	8,651.2	22,179.0	256.4%	0.40%	3.1%
- Биеийн тамирын уралдаан,тэмцээн						
- Байрны түрээсийн хөлс	377.6	355.2	362.4	102.0%	0.01%	0.1%
-бусад зардал	42,357.6	44,648.0	26,817.7	60.1%	0.49%	3.8%
5.Татаас ба урсгал шилжүүлэг	7,339.7	4,025.6	6,242.1	155.1%	0.11%	0.5%
- Татаас						
-Нэг удаагийн тэтгэмж,урамшуулал	7,339.7	4,025.6	6,242.1	155.1%	0.11%	0.5%
6.Хөрөнгийн зардал		54,400.0	27,743.8	51.0%	0.50%	2.0%
үүнээс: Их засвар		54,400.0	27,743.8	51.0%	0.50%	2.0%
<b>06. Нийгмийн даатгал,нийгмийн халамж</b>	<b>14,681.1</b>	<b>50,244.4</b>	<b>34,986.0</b>	69.6%	0.64%	100.0%
1.Цалин хөлс	4,704.8	26,858.3	12,863.5	47.9%	0.23%	36.8%
2.Нийгмийн даатгалын шимтгэл	1,358.0	5,584.7	3,145.1	56.3%	0.06%	9.0%
3.Эрүүл мэндийн даатгалын хураамж		1,240.9				
4.Бараа үйлчилгээний бусад зардал	<b>8,371.9</b>	<b>16,193.3</b>	<b>18,872.3</b>	116.5%	0.34%	53.9%
- бичиг хэрэг	258.7	316.8	412.7	130.3%	0.01%	2.2%
-гэрэл цахилгаан	315.0	901.6	263.7	29.2%	0.00%	1.4%
-түлш халаалт	1,665.3	3,311.7	1,775.6	53.6%	0.03%	9.4%
-тээвэр шатахуун	376.0	566.4	667.0	117.8%	0.01%	3.5%
-шуудан холбоо	564.1	1,165.6	1,310.1	112.4%	0.02%	6.9%
-цэвэр бохир ус	467.8	640.0	632.2	98.8%	0.01%	3.3%
- дотоод албан томилолт	138.7	656.0	406.0	61.9%	0.01%	2.2%
- Гадаад томилолт (арга хэмжээ )						
- Ном, хэвлэл авах						
-хичээл практикийн зардал		666.4	746.9		0.01%	4.0%
-эд хогшил худалдан авах	378.5	800.0	265.4	33.2%	0.00%	1.4%
-нормын хувцасны зардал						
- Хоол	2,485.8	4,333.6	2,997.2	69.2%	0.05%	15.9%
- Эм						
-урсгал зардал	124.2	41.6	76.6	184.1%		0.4%
- Биеийн тамирын уралдаан,тэмцээн						
- Байрны түрээсийн хөлс	537.9		2,118.5		0.04%	11.2%
-бусад зардал	1,059.9	2,793.6	7,200.4	257.7%	0.13%	38.2%
5.Татаас ба урсгал шилжүүлэг	246.4	367.2	105.1	28.6%	0.00%	0.3%
- Татаас						
-Нэг удаагийн тэтгэмж,урамшуулал	246.4	367.2	105.1	28.6%	0.00%	0.3%
6.Хөрөнгийн зардал						
үүнээс: Их засвар						
<b>07. Орон сууц,нийтийн аж ахуй</b>	<b>18,368.6</b>	<b>25,398.8</b>	<b>24,673.3</b>	97.1%	0.45%	100.0%
1.Гудамжны гэрэлтүүлэг цэвэрлэгээ	18,368.6	25,398.8	24,673.3	97.1%	0.45%	100.0%
2.Ундааны цэвэр усны хангамж						

**Нийт зарлагаас.** from total EXPENDITURE

EXPENDITURE SECTOR	2003 оны мөс үеийн гүйцэтгэл	2004 оны эхний 8 сарын			Нийт зар- лагад эзлэх %	Зарлагад эзлэх % 2004 он
		Төлөв- лөгөө	Гүйцэт- гэл	ТБ %		
<b>08. Амралт,спорт,соёл урлаг</b>	<b>195,930.7</b>	<b>185,150.0</b>	<b>173,163.5</b>	93.5%	3.15%	100.0%
1.Цалин хөлс	62,829.8	64,851.9	<b>61,364.2</b>	94.6%	1.12%	35.4%
2.Нийгмийн даатгалын шимтгэл	17,282.6	14,007.9	<b>15,757.6</b>	112.5%	0.29%	9.1%
3.Эрүүл мэндийн даатгалын хураамж	390.5	3,112.9	<b>478.0</b>	15.4%	0.01%	0.3%
4.Бараа үйлчилгээний бусад зардал	<b>112,053.2</b>	<b>100,877.3</b>	<b>94,199.5</b>	93.4%	1.71%	54.4%
- бичиг хэрэг	1,024.5	405.0	<b>650.4</b>	160.6%	0.01%	0.7%
-гэрэл цахилгаан	7,531.1	10,200.0	<b>8,378.7</b>	82.1%	0.15%	8.9%
-түлш халаалт	65,337.7	64,495.3	<b>57,494.3</b>	89.1%	1.05%	61.0%
-тээвэр шатахуун	2,981.1	849.8	<b>1,096.8</b>	129.1%	0.02%	1.2%
-шуудан холбоо	1,846.2	531.0	<b>1,018.6</b>	191.8%	0.02%	1.1%
-цэвэр бохир ус	1,752.5	2,237.8	<b>2,140.3</b>	95.6%	0.04%	2.3%
- дотоод албан томилолт	2,162.0	233.6	<b>827.6</b>	354.3%	0.02%	0.9%
- Гадаад томилолт (арга хэмжээ )						
- Ном, хэвлэл авах						
-хичээл практикийн зардал	847.5					
-эд хогшил худалдан авах	3,199.1	1,200.0	<b>1,992.9</b>		0.04%	2.1%
-нормын хувцасны зардал	437.6	570.0	<b>435.7</b>	76.4%	0.01%	0.5%
- Хоол			<b>164.7</b>		0.003%	0.2%
- Эм						
-урсгал зардал	9,247.0	10,655.4	<b>7,224.4</b>			7.7%
- Биений тамирын уралдаан,тэмцээн						
- Байрны түрээсийн хөлс						
-бусад зардал	15,686.9	9,499.4	<b>12,775.1</b>	134.5%	0.23%	13.6%
5.Татаас ба урсгал шилжүүлэг	374.6	2,300.0	<b>1,364.2</b>	59.3%	0.02%	0.8%
- Татаас						
-Нэг удаагийн тэтгэмж,урамшуулал	374.6	2,300.0	<b>1,364.2</b>	59.3%	0.02%	0.8%
6.Хөрөнгийн зардал	3,000.0					
үүнээс: Их засвар	3,000.0					
<b>09. Тээвэр,Холбоо</b>						
1. Хотын нийтийн тээврийн зардал						
<b>10.. Хөдөө аж ахуй, ой агнуур</b>	<b>37,180.5</b>	<b>47,536.8</b>	<b>48,910.4</b>	102.9%	0.89%	100.0%
1.Цалин хөлс	13,706.4	17,055.2	<b>13,623.0</b>	79.9%	0.25%	27.9%
2.Нийгмийн даатгалын шимтгэл	3,156.9	3,734.4	<b>3,592.3</b>	96.2%	0.07%	7.3%
3.Эрүүл мэндийн даатгалын хураамж		767.2				
4.Бараа үйлчилгээний бусад зардал	19,740.2	25,220.0	<b>30,952.1</b>	122.7%	0.56%	63.3%
- бичиг хэрэг	651.2	666.4	<b>491.0</b>	73.7%	0.01%	1.6%
-гэрэл цахилгаан	561.7	664.8	<b>458.8</b>	69.0%	0.01%	1.5%
-түлш халаалт	5,432.2	6,420.0	<b>5,645.1</b>	87.9%	0.10%	18.2%
-тээвэр шатахуун	2,793.8	2,761.0	<b>2,771.0</b>	100.4%	0.05%	9.0%
-шуудан холбоо	670.4	733.6	<b>751.2</b>	102.4%	0.01%	2.4%
-цэвэр бохир ус	347.1	682.4	<b>459.1</b>	67.3%	0.01%	1.5%
- дотоод албан томилолт	2,386.9	2,400.0	<b>2,275.7</b>	94.8%	0.04%	7.4%
- Гадаад томилолт (арга хэмжээ )						
- Ном, хэвлэл авах						
-хичээл практикийн зардал						
-эд хогшил худалдан авах		400.0				
-нормын хувцасны зардал	55.0	108.2				
- Хоол						
- Эм		533.6	<b>283.2</b>	53.1%	0.01%	0.9%
-урсгал зардал	2,000.0	1,700.0	<b>738.4</b>	43.4%	0.01%	1.5%
- Биений тамирын уралдаан,тэмцээн						
- Байрны түрээсийн хөлс						
-бусад зардал	4,841.9	8,150.0	<b>17,078.6</b>	209.6%	0.31%	34.9%
5.Татаас ба урсгал шилжүүлэг	577.0	760.0	<b>743.0</b>	97.8%	0.01%	1.5%
- Татаас						
-Нэг удаагийн тэтгэмж, урамшуулал	577.0	760.0	<b>743.0</b>	97.8%	0.01%	1.5%
6.Хөрөнгийн зардал						
үүнээс: Их засвар						

**Нийт зарлагаас.** from total EXPENDITURE

EXPENDITURE SECTOR	2003 оны мөн үеийн гүйцэтгэл	2004 оны эхний 8 сарын			Нийт зар- лагад ээлэх %	Зарлагад ээлэх % 2004 он
		Төлөв- лөгөө	Гүйцэт- гэл	ТБ %		
<b>11. Эдийн засгийн бусад</b>	<b>69,449.6</b>	<b>102,923.6</b>	<b>97,893.4</b>	95.1%	1.78%	100.0%
1.Цалин хөлс	39,437.0	50,132.9	<b>45,611.3</b>	91.0%	0.83%	46.6%
2.Нийгмийн даатгалын шимтгэл	8,391.9	10,828.0	<b>10,226.0</b>	94.4%	0.19%	10.4%
3.Эрүүл мэндийн даатгалын хураамж	1,325.9	2,406.3	<b>1,842.3</b>	76.6%	0.03%	1.9%
4.Бараа үйлчилгээний бусад зардал	<b>20,199.8</b>	<b>39,190.0</b>	<b>39,086.0</b>	99.7%	0.71%	39.9%
- бичиг хэрэг	460.5	312.8	<b>624.5</b>	199.6%	0.01%	1.6%
-гэрэл цахилгаан	424.9	1,004.8	<b>719.6</b>	71.6%	0.01%	1.8%
-түлш халаалт	388.9	1,872.4	<b>1,397.5</b>	74.6%	0.03%	3.6%
-тээвэр шатахуун	1,525.6	1,367.2	<b>1,941.6</b>	142.0%	0.04%	5.0%
-шуудан холбоо	2,390.6	1,500.0	<b>6,658.8</b>	443.9%	0.12%	17.0%
-цэвэр бохир ус						
- дотоод албан томилолт	2,339.5	746.4	<b>2,178.0</b>	291.8%	0.04%	5.6%
- Гадаад томилолт (арга хэмжээ)						
- Ном, хэвлэл авах						
-хичээл практикийн зардал	614.3					
-эд хогшил худалдан авах	1,238.7	200.0	<b>3,369.2</b>	1684.6%	0.061%	8.6%
-нормын хувцасны зардал	41.0	100.0	<b>165.0</b>	165.0%	0.003%	0.4%
- Хоол	885.1					
- Эм						
-урсгал зардал	2,494.1	666.4	<b>1,048.7</b>	157.4%	0.019%	2.7%
- Биеийн тамирын уралдаан,тэмцээн						
- Байрны түрээсийн хөлс	1,197.5	642.4	<b>5,000.0</b>	778.3%	0.09%	12.8%
-бусад зардал	6,199.1	30,777.6	<b>15,983.1</b>	51.9%	0.29%	40.9%
5.Татаас ба урсгал шилжүүлэг	95.0	366.4	<b>1,127.8</b>	307.8%	0.021%	1.2%
- Татаас						
-Нэг удаагийн тэтгэмж,урамшуулал	95.0	366.4	1,127.8	307.8%	0.021%	1.2%
6.Хөрөнгийн зардал үүнээс: Их засвар						
<b>12. Ангилалдаагүй зардал</b>	<b>204,791.8</b>	108,706.9	<b>121,759.1</b>	112.0%	2.22%	100.0%
1. Нөөц хөрөнгө	204,791.8	108,706.9	<b>121,759.1</b>	112.0%	2.22%	100.0%
13 Хөрөнгийн зардал		108,922.0	<b>153,887.4</b>		2.80%	126.4%

Орон нутгийн төсвийн орлого **253,9** сая ₮ болж төлөвлөгөө **123,8** хувиар биелэгдэж, төсвийн зарлага **3359,0** сая ₮-т хүрч орлогоос давсан зарлага **3105,1** сая ₮ болов.

Орон нутгийн төсвийн орлогын төлөвлөгөөг дүнгээр нь **Баянхангай, Баяндэлгэр, Сэргэлэн, Дэлгэрхаан, Лүн, Алтанбулаг, Архуст, Угтаал, Цээл** сумд **1951,1- 273,7** мянган ₮-өөр тасалдууллаа.

Орон нутгийн орлогоос Аймагт төвлөрөх нэр төрлийг сумдаар үзүүлбэл

LOCALBUDGET SOMS, as of first 8 months,thous tog.

Сумд Soms	Газрын төлбөр		АБӨЯХ-ийн татавар		Үл хөдлөх хөрөнгийн		Нөөцийн		Хүү,торгууль, төрийн өмч,хөрөнгө худалдсны эмч хувьчлалын орлогоуд.		Дүн		
	тө	гүй	тө	гүй	тө	гүй	тө	гүй	тө	гүй	тө	гүй	уувь
	АБ	2 021,6	2 045,8	2 800,0	3 255,8	130,0	37,3					4 951,6	5 338,9
АР	2 210,6	2 378,7	1 460,6	1 551,9	360,5	363,4					4 031,7	4 292,0	106,5
АТ	720,0	702,7	1 407,0	1 851,9	144,0	132,9					2 271,0	2 687,5	118,3
БС	4 666,6	4 503,6	2 716,1	4 376,0	492,5	439,6					7 875,2	9 319,2	118,3
БА	2 552,6	3 035,8	620,0	1 982,5	105,0	130,9	1 798,5	1 792,9			5 076,1	6 942,1	136,8
БД	666,6	673,6	1 350,0	1 297,6	61,7	65,9					2 078,3	2 037,1	98,0
БЖ	133,4	62,3	1 495,6	2 060,0	12,0	40,9					1 641,0	2 163,2	131,8
БӨ	416,8	217,5	2 100,2	2 503,4	55,0	67,7					2 572,0	2 788,6	108,4
БХ	1 031,0	664,3	1 078,8	1 112,7	30,0	30,0					2 139,8	1 807,0	84,4
БЦ	1 066,7	500,0	2 330,4	1 749,5	90,3	12,0	1 000,0	2 696,2			4 487,4	4 957,7	110,5
БТ	2 624,3	2 625,6	1 488,9	1 906,9	1 164,0	1 003,6					5 277,2	5 536,1	104,9
БЧ	3 114,0	2 649,9	2 700,0	3 433,2	418,0	319,5					6 232,0	6 402,6	102,7
БН	5 000,0	2 517,2	2 303,4	3 913,5	3 375,3	163,7					10 678,7	6 594,4	61,8
БҮ	416,0	436,5	3 111,3	4 544,7	4,8	37,4					3 532,1	5 018,6	142,1
ДХ	211,4	190,4	190,4	717,8	667,6	10,0	4,7				939,2	862,7	91,9
ЖА	12 000,0	9 389,4	5 900,0	7 178,7	405,6	252,5					18 305,6	16 820,6	91,9
ЗА	55 629,3	67 093,1	9 701,2	14 160,3	1 070,0	10 399,5					66 400,5	91 652,9	138,0
ЛҮ	789,0	478,5	2 750,0	2 602,3	843,0	854,0					4 382,0	3 934,8	89,8
ММ	5 588,2	5 955,5	1 500,0	1 383,6	76,0	105,5					7 164,2	7 444,6	103,9
ӨШ	466,6	217,6	2 499,0	2 451,3	75,0	42,1					3 040,6	2 711,0	89,2
СҮ	2 745,3	726,3	2 072,2	1 350,1	205,0	56,4					5 022,5	2 132,8	42,5
СЭ	13 434,6	15 695,4	1 387,1	2 359,2	354,0	195,9					15 175,7	18 250,5	120,3
УГ	2 106,6	1 112,4	3 200,0	3 450,0	100,0	30,9					5 406,6	4 593,3	85,0
ЦЭ	6 917,3	4 332,8	3 664,0	3 696,2	181,0	264,9					10 762,3	8 293,9	77,1
ЭР	5 866,6	5 139,2	2 200,0	2 695,4		8,5					8 066,6	7 843,1	97,2
ЭС	809,1	678,4	4 083,5	5 002,6	350,0	166,6					5 242,6	5 847,6	111,5
ЗМ	2 666,6	2 804,2	12 011,4	14 010,2	9 646,3	6 444,3					24 324,3	23 258,7	95,6
ТӨ											67 735,6	80 756,0	119,2
<b>ДҮН</b>	<b>135 870,8</b>	<b>136 824,7</b>	<b>78 648,5</b>	<b>96 547,1</b>	<b>19 759,0</b>	<b>21 670,6</b>	<b>2 798,5</b>	<b>4 469,1</b>	<b>67 735,6</b>	<b>80 756,0</b>	<b>304 812,4</b>	<b>340 287,5</b>	<b>111,9</b>

Орон нутгийн төсвийн орлого, зарлагыг сумдаар

LOCAL BUDGET, EXPENDITURE SOMS, as of first 8 months, thous tog

/Мян,₮/

Soms	О Р Л О Г О , R E V E N U E				З А Р Л А Г А , E X P E N D I T U R E			НИЙТ ДҮНД ЭЗЛЭХ ХУВЬ		Орлогыг Зарлагад
	Жилийн эхнээс				Жилийн эхнээс			Орлогод	Зарлагад	
	Төлөвлөгөө	Гүйцэтгэл	үүнээс 2003 оны дутуу	ТБ хувь	Төлөвлөгөө	Гүйцэтгэл	ТБ хувь			
АБ	10817.1	10393.9	81.0	96.1%	107,219.5	94,790.8	88.4%	1.75%	1.72%	10.97%
АР	4862.0	4986.8	108.2	102.6%	102,462.1	80,409.8	78.5%	0.84%	1.46%	6.20%
АТ	3915.2	3592.7	9.0	91.8%	78,450.6	70,263.3	89.6%	0.60%	1.28%	5.11%
БС	12810.8	18554.1	683.9	144.8%	175,152.0	163,316.2	93.2%	3.12%	2.97%	11.36%
БА	3442.0	8004.2	227.8	232.5%	90,082.4	89,073.4	98.9%	1.35%	1.62%	8.99%
БД	5925.7	4855.6	542.3	81.9%	86,265.4	74,333.5	86.2%	0.82%	1.35%	6.53%
БЖ	6011.0	7039.7	220.2	117.1%	82,748.7	70,207.4	84.8%	1.18%	1.28%	10.03%
БӨ	4900.8	5403.9	465.2	110.3%	82,631.7	80,287.6	97.2%	0.91%	1.46%	6.73%
БХ	6136.0	4184.9	46.5	68.2%	88,539.8	78,370.5	88.5%	0.70%	1.43%	5.34%
БЦ	4028.0	4942.7	574.9	122.7%	84,367.4	77,632.8	92.0%	0.83%	1.41%	6.37%
БТ	4440.4	5365.5	73.1	120.8%	98,822.4	97,433.3	98.6%	0.90%	1.77%	5.51%
БЧ	6700.4	17580.8	110.2	262.4%	149,218.2	153,780.7	103.1%	2.96%	2.80%	11.43%
БН	10053.0	13155.0	376.9	130.9%	146,113.1	128,784.0	88.1%	2.21%	2.34%	10.21%
БҮ	7466.9	7994.2	997.7	107.1%	96,694.3	93,512.0	96.7%	1.35%	1.70%	8.55%
ДХ	3276.0	2526.3	141.8	77.1%	80,620.8	69,760.5	86.5%	0.43%	1.27%	3.62%
ЖА	9705.0	10679.2	337.5	110.0%	185,717.3	171,002.2	92.1%	1.80%	3.11%	6.25%
ЗА	12667.1	25129.2	1694.6	198.4%	229,994.3	222,643.3	96.8%	4.23%	4.05%	11.29%
ЛҮ	9715.0	8984.6	553.2	92.5%	124,066.1	117,074.4	94.4%	1.51%	2.13%	7.67%
ММ	10456.0	10576.2	226.7	101.1%	95,001.8	92,771.2	97.7%	1.78%	1.69%	11.40%
ӨШ	4995.0	6020.7	473.6	120.5%	83,380.6	85,201.1	102.2%	1.01%	1.55%	7.07%
СҮ	3237.0	4701.1	145.2%	145.2%	96,987.4	94,157.1	97.1%	0.79%	1.71%	4.99%
СЭ	6433.0	5543.3	1779.1	86.2%	76,868.4	69,013.4	89.8%	0.93%	1.26%	8.03%
УГ	3754.9	3481.2	5.5	92.7%	136,374.2	131,399.2	96.4%	0.59%	2.39%	2.65%
ЦЭ	6082.0	5607.7	538.9	92.2%	141,178.1	138,360.5	98.0%	0.94%	2.52%	4.05%
ЭР	18436.0	21658.7	1508.7	117.5%	69,959.2	69,477.9	99.3%	3.65%	1.26%	31.17%
ЭС	8559.4	13847.1	1180.8	161.8%	168,974.1	150,095.0	88.8%	2.33%	2.73%	9.23%
ЗМ	16244.0	19065.4	463.7	117.4%	712,778.2	595,841.6	83.6%	3.21%	10.84%	3.20%
ТӨ	304812.4	340287.5	30878.4	111.6%	2,279,589.8	2,136,713.2	93.7%	57.27%	38.88%	15.93%
ОНД	205069.7	253874.7	13421.0	123.8%	3670668.1	3358992.7	91.5%	42.73%	61.12%	7.56%
<b>ДҮН</b>	<b>509882.1</b>	<b>594162.2</b>	<b>44299.4</b>	<b>116.5%</b>	<b>5950257.9</b>	<b>5495705.9</b>	<b>92.4%</b>	<b>100.0%</b>	<b>100.0%</b>	<b>10.81%</b>

**Төсвийн зарлагыг сумдаар**

EXPENDITURE SOMS, as of first 8 months, thous tog

Soms	Зарлага , Expenditure		НИЙТ ЗАРЛАГААС				Сумдад өгсөн дотац
	Жилийн эхнээс		Цалин	Зарлагад эзлэх %	НДШ, ЭМД	бараа үйлч бусад	
	Төлөвлөгөө	Гүйцэтгэл					
АБ	107 219,5	94 790,8	45 831,6	48,35%	12 057,8	36 901,4	87 700,7
АР	102 462,1	80 409,8	32 339,8	40,22%	8 537,6	39 532,4	90 096,4
АТ	78 450,6	70 263,3	33 823,6	48,14%	7 298,7	29 141,0	68 455,1
БС	175 152,0	163 316,2	74 147,2	45,40%	19 505,0	69 664,0	150 339,0
БА	90 082,4	89 073,4	45 047,9	50,57%	11 192,5	32 833,0	84 303,1
БД	86 265,4	74 333,5	31 091,1	41,83%	8 397,9	34 844,5	71 917,5
БЖ	82 748,7	70 207,4	34 099,4	48,57%	8 691,5	27 416,5	71 266,0
БӨ	82 631,7	80 287,6	32 684,1	40,71%	8 647,4	38 956,1	73 983,4
БХ	88 539,8	78 370,5	32 381,2	41,32%	9 320,2	36 669,1	77 298,0
БЦ	84 367,4	77 632,8	35 147,7	45,27%	9 424,1	33 061,0	73 480,6
БТ	98 822,4	97 433,3	38 322,4	39,33%	10 056,9	49 054,0	89 848,4
БЧ	149 218,2	153 780,7	62 029,7	40,34%	16 138,3	75 612,7	137 481,6
БН	146 113,1	128 784,0	60 641,1	47,09%	15 771,7	52 371,2	124 061,1
БҮ	96 694,3	93 512,0	46 910,9	50,17%	12 366,9	34 234,2	80 875,8
ДХ	80 620,8	69 760,5	31 761,1	45,53%	8 486,5	29 512,9	70 034,7
ЖА	185 717,3	171 002,2	80 725,5	47,21%	20 664,4	69 612,3	161 609,0
ЗА	229 994,3	222 643,3	89 140,0	40,04%	25 540,3	107 963,0	210 342,2
ЛҮ	124 066,1	117 074,4	58 296,1	49,79%	15 390,0	43 388,3	103 545,2
ММ	95 001,8	92 771,2	43 075,1	46,43%	11 080,3	38 615,8	80 895,3
ӨШ	83 380,6	85 201,1	35 155,9	41,26%	9 698,1	40 347,1	73 999,5
СҮ	96 987,4	94 157,1	42 682,0	45,33%	11 519,8	39 955,3	85 149,7
СЭ	76 868,4	69 013,4	32 354,6	46,88%	8 793,4	27 865,4	64 805,5
УГ	136 374,2	131 399,2	48 945,1	37,25%	13 461,2	68 992,9	124 521,5
ЦЭ	141 178,1	138 360,5	54 301,7	39,25%	17 238,0	66 820,8	127 556,3
ЭР	69 959,2	69 477,9	29 242,3	42,09%	6 031,8	34 203,8	44 359,9
ЭС	168 974,1	150 095,0	71 541,0	47,66%	20 297,6	58 256,4	146 840,1
ЗМ	712 778,2	595 841,6	223 671,9	37,54%	57 825,2	314 344,5	681 026,0
ТӨ	2 279 589,8	2 136 713,2	622 385,3	29,13%	128 978,1	1 385 349,8	1 861 052,0
<b>ОНД</b>	<b>3 670 668,1</b>	<b>3 358 992,7</b>	<b>1 445 390,0</b>	<b>43,03%</b>	<b>383 433,1</b>	<b>1 530 169,6</b>	<b>3 255 791,6</b>
<b>ДҮН</b>	<b>5 950 257,9</b>	<b>5 495 705,9</b>	<b>2 067 775,3</b>	<b>37,63%</b>	<b>512 411,2</b>	<b>2 915 519,4</b>	<b>5 116 843,6</b>

**Төсвийн зарлага төсөвт байгууллагаар** (мян-төг)

EXPENDITURE Government organization, as of first 8 months, thous tog

	З А Р Л А Г А , EXPENDITURE			НИЙТ ЗАРЛАГААС				ОЛГОСОН татаас	Өглөг (МЯН-ТӨГ)
	Жилийн эхнээс			Цалин	Зарлагад эзлэх %	НДШ, ЭМД	бараа үйлч бусад		
	Төлөв	Гүйц-гэл	ТБ хувь						
ЗДТГ	176 083,9	156 697,5	89,0%	37 635,1	24,0%	8 063,2	110 999,2	156 209,6	
ИТХурал	16 198,1	12 797,3	79,0%	4 581,7	35,8%	836,6	7 379,0	16 198,1	
Аудитын газар	15 077,3	14 368,8	95,3%	7 510,0	52,3%	2 001,0	4 857,8	15 077,2	
Ар жанчивлан	96 415,0	100 604,3	104,3%	26 043,2	25,9%	5 715,7	68 845,4	16 923,0	1 120,0
Статистик	9 034,6	7 792,3	86,2%	4 797,3	61,6%	1 262,0	1 733,0	8 970,0	
МХГазар	51 888,0	48 622,9	93,7%	25 346,0	52,1%	6 622,0	16 654,9	51 534,8	
Цагдаагийн газар	222 894,8	218 003,3	97,8%	128 884,1	59,1%	5 089,4	84 029,8	214 035,0	3 500,0
Галын алба	53 612,9	54 906,0	102,4%	26 109,5	47,6%	6 996,3	21 800,2	52 671,9	55,0
Аврах салбар	24 804,6	19 915,0	80,3%	12 343,4	62,0%	481,3	7 090,3	24 633,4	
Халамжийн төв	15 199,0	14 818,8	97,5%	5 266,6	35,5%	1 431,4	8 120,8	14 853,0	
Ахмадын хороо	1 709,8	1 782,8	104,3%	1 249,6	70,1%		533,2	1 696,1	
Хүүхдийн төв	9 536,3	10 158,6	106,5%	2 208,5	21,7%	621,1	7 329,0	9 536,3	
Хөд-эрх-алба	8 865,6	8 225,8	92,8%	4 138,8	50,3%	1 092,6	2 994,4	8 646,5	
ХХААУГазар	47 536,8	48 910,4	102,9%	13 623,0	27,9%	3 592,3	31 695,1	45 777,3	
СХЗТөв	13 374,3	12 962,9	96,9%	4 978,4	38,4%	1 314,8	6 669,7	7 284,5	556,8
БОрчны алба	30 221,4	23 280,8	77,0%	2 251,9	9,7%	620,9	20 408,0	28 159,2	
Цаг уур	65 670,4	61 649,7	93,9%	38 381,0	62,3%	10 132,6	13 136,1	65 322,3	
Хот тохижуулах	25 998,8	24 673,3	97,1%				24 673,3	23 732,2	
Ангилалдаагүй	96 984,5	148 867,0	153,5%				148 867,0	184 367,2	
Нөөц сан	72 244,4	55 680,6	77,1%				55 680,6	55 670,6	
Бусад	123 968,7								
Хүү/ сувилал	55 818,8	54 466,8	97,6%	6 469,8	11,9%	1 766,4	46 230,6	38 724,8	591,3
БСоёлын газар	31 782,9	35 776,8	112,6%	8 741,6	24,4%	2 377,3	24 657,9	30 645,6	
Нэгдсэн эмнэлэг	451 623,5	447 256,7	99,0%	164 597,1	36,8%	42 542,6	240 117,0	293 353,1	
ЭМГазар	140 414,1	129 083,7	91,9%	39 803,0	30,8%	9 272,4	80 008,3	123 891,7	
Өвөр Жанчивлан	105 542,0	135 883,7	128,7%	23 134,5	17,0%	7 439,8	105 309,4	9 128,3	
БТСпортын хороо	43 719,8	45 730,6	104,6%	9 128,5	20,0%	2 696,8	33 905,3	41 695,2	8 988,7
Музей	14 526,3	17 220,9	118,5%	6 229,5	36,2%	1 644,7	9 346,7	10 831,0	
ТКХүрээлэн	47 039,0	42 177,2	89,7%	14 127,9	33,5%	4 093,3	23 956,0	39 633,5	2 000,6
Номын сан	24 604,2	24 806,0	100,8%	4 805,3	19,4%	1 271,6	18 729,1	24 282,4	
ХО,Их Зас	187 800,0	159 592,7	85,0%				159 592,7	247 568,2	
<b>ДҮН</b>	<b>2 279 589,8</b>	<b>2 136 713,2</b>	<b>93,7%</b>	<b>622 385,3</b>	<b>29,1%</b>	<b>128 978,1</b>	<b>1 385 349,8</b>	<b>1 861 052,0</b>	<b>16 812,4</b>

## Төсөвт байгууллагуудын Өглөгийн үлдэгдэл (мян. ₮)

Д/д	Хэмжих нэгж	2003 оны эцсийн байдлаар	2004 оны 8 сарын 30-ны үлдэгдэл	үүнээс: Өглөг үүссэн хугацаагаар		
				31-60 өдөр	61-120 өдөр	121-өдрөөс дээш
<b>Төсөвт байгууллагуудын өглөг Бүгд</b>						
1	ү Цалингийн	мян. ₮ 51 531,4	64 089,6	12 259,3	19 932,5	31 897,8
2	ү НДШ	мян. ₮ 3 768,2	4 510,4	1 748,9	2 679,7	81,8
3	ү ЭМД	мян. ₮ 22 601,6	24 110,4	3 928,1	2 189,6	17 992,7
4	Гэрэл цахилгаан	мян. ₮ 5 488,3	2 576,9	423,9	493,6	1 659,4
5	н Түлш, халаалт	мян. ₮ 8 934,9	17 928,7		12 063,0	5 865,7
6	Цэвэр, бохир ус	мян. ₮ 1 600,0	1 408,0	170,0	601,4	636,6
7	э Шуудан, холбоо	мян. ₮ 1 444,4	2 582,5	1 813,2	16,0	753,3
8	Тээвэр, шатахуун	мян. ₮	3 500,0	3 500,0		
9	Хоол	мян. ₮ 842,2	591,3			591,3
10	э Эм	мян. ₮ 423,4	1 681,4		1 681,4	
11	Дотоод албан томилолт	мян. ₮ 1 550,9				
12	Урсгал засвар	мян. ₮ 503,9				
13	с Байрны түрээс Бусад	мян. ₮ 4 373,6	5 200,0	675,2	207,8	4 317,0
<b>Төсөвт байгууллагуудын өглөг Бүгд</b>						
1	ү Цалингийн	хувь	100,0%	19,13%	31,10%	49,77%
2	ү НДШ	хувь	7,31%	7,04%	2,73%	4,18%
3	ү ЭМД	хувь	43,86%	37,62%	6,13%	3,42%
4	Гэрэл цахилгаан	хувь	10,65%	4,02%	0,66%	0,77%
5	н Түлш, халаалт	хувь	17,34%	27,97%		18,82%
6	Цэвэр, бохир ус	хувь	3,10%	2,20%	0,27%	0,94%
7	э Шуудан, холбоо	хувь	2,80%	4,03%	2,83%	0,02%
8	Тээвэр, шатахуун	хувь		5,46%	5,46%	
9	Хоол	хувь	1,63%	0,92%		0,92%
10	э Эм	хувь	0,82%	2,62%		2,62%
11	Дотоод албан томилолт	хувь	3,01%			
12	Урсгал засвар	хувь	0,98%			
13	с Бусад	хувь	8,49%	8,11%	1,05%	0,32%

## Төсвийн өглөг (өр) -ийг сумдын нэрээр, төсөвтэй шууд харьцдаг байгууллагуудын дүнгээр үзүүлбэл:

Soms	Нийт өглөг (мян. ₮)	ү ү н э э с			Авлага
		цалин	НДШ	бусад	
Алтанбулаг					
Аргалант					
Архуст	2,735.5		1,977.5	758.0	
Батсүмбэр					148.9
Баян	1,086.6		822.5	264.1	168.0
Баяндэлгэр					17,563.5
Баянжаргалан	684.8		684.8		6,286.1
Баян-Өнжүүл					636.1
Баянхангай	1,346.6		1,043.5	303.1	763.3
Баянцагаан	400.8		305.6	95.2	137.1
Баянцогт	120.0		120.0		1,666.1
Баянчандмань					1,020.0
Борнуур					984.5
Бүрэн					
Дэлгэрхаан					876.2
Жаргалант	78.7			78.7	19,376.1
Заамар	18,692.4		13,319.7	5,372.7	6,633.2
Лүн					680.0
Мөнгөнморьт	1,120.4	698.0	422.4		
Өндөрширээт					
Сүмбэр					
Сэргэлэн	976.4			976.4	3,230.1
Угтаал	5,574.0			5,574.0	
Цээл	3,374.1		277.6	3,096.5	12,560.6
Эрдэнэ	7,736.9	3,371.4	2,080.2	2,285.3	5,939.6
Эрдэнэсант	475.5		362.7	112.8	
Зуунмод	2,874.5		866.2	2,008.3	7,725.4
Төвлөрсөн	16,812.4	441.0	1,827.7	14,543.7	52,715.1
<b>О.Н.Дүн</b>	<b>47,277.2</b>	<b>4,069.4</b>	<b>22,282.7</b>	<b>20,925.1</b>	<b>86,394.8</b>
<b>ДҮН</b>	<b>64,089.6</b>	<b>4,510.4</b>	<b>24,110.4</b>	<b>35,468.8</b>	<b>139,109.9</b>



## Мөнгө, зээл, хадгаламж

Монгол шуудан, Хас, Зоос банкны салбарууд, ХААН банкны УБ төв салбарын харьяа тооцооны төвийн дүнгээр **2004 оны эхний 8 сард** кассын орлого **7419.7 сая ₮**, кассын зарлага **7146.9 сая ₮** болж, гүйлгээнд **118.9 сая ₮** байгаа нь өмнөх сарын эцсээс **1.2 сая ₮-өөр буурлаа.**

**Банкны кассын орлого, зарлага.** (сая-төг)  
**REVENUE, EXPENDITURE, BANK OF CASH** mln tog

	Банкны кассын						Орлого % Зарлага Revenue to expenditure ratio, %
	Орлого revenue			Зарлага expenditure			
	Системийн банкны зузаат- гал	Бусад цэвэр орлого	Дүн Total	Системийн банкинд шилжүүл- сан	Бусад цэвэр зарлага	Дүн Total	
Салбар, тооцооны кассуудын дүн Total bank	1902,8	3768,1	<b>7419,7</b>	902,7	4760,7	<b>7147,0</b>	103,8%
-ХАА-н банкны тооцооны касс Agriculture Bank	1785,0	1 597,1	<b>3382,1</b>		3410,4	<b>3410,4</b>	99,2%
-Мон-шуудан банкны салбар Post Givo Bank	17,8	1 510,6	<b>1528,4</b>	742,9	749,3	<b>1492,2</b>	102,4%
-Хас банкны салбар Khasbank	100,0	660,4	<b>760,4</b>	159,8	601,0	<b>760,8</b>	99,9%
-Зоос банкны салбар Zoosbank	702,8	1 046,0	<b>1748,8</b>		1483,6	<b>1483,6</b>	117,9%

ХААН банкны харьяа тооцооны төв, Монгол шуудан, Хас, Зоос банкны салбаруудад аж ахуйн нэгж, байгууллагуудад **жигж худалдаа, үйлдвэрлэлийг** дэмжих үүднээс олгосон зээлийн үлдэгдэл 8 сарын 30-ний байдлаар **1961.7 сая ₮** байгаа нь 2003 оны эцсээс **786.4 сая ₮**, өмнөх сарынхаас 142,8 сая ₮-өөр тус тус өслөө.

**Зээлийн өрийн үлдэгдэл** (сая-төг)  
**LOANS OUTSTANDING, at the end of month, mln tog**

	Зээлийн өрийн үлдэгдэл Loans outstanding					Үүнээс хугацаа хэтэрсэн of which : overdue		
	2003 оны				2004 он	2003 оны		2004 он
	3-30	6-30	9-30	12-30	8-30	06-30	12-30	8-30
Банкны системийн дүн Total bank	521,8	745,0	941,2	1175,3	1961,7		0,42	4,70
-ХАА-н банкны тооцооны касс Agriculture Bank	373,7	449,6	572,5	683,5	827,7			4,2
-Мон-шуудан банкны салбар Post Givo Bank	125,2	121,9	152,0	138,7	233,1			
-Хас банкны салбар Khasbank	22,9	81,1	107,7	136,3	326,0			0,50
-Зоос банкны салбар Zoosbank		92,4	109,0	216,8	574,9		0,42	

Иргэдийн хувийн хадгаламжинд 8 сарын 30-ний байдлаар **756.6 сая ₮** байгаа нь өмнөх сарын эцсээс **25.5 сая ₮-өөр өслөө.**

**Иргэдийн хадгаламжийн үлдэгдэл, хүү** (сая, төгрөгөөр)  
**REMAINDER OF INDIVIDUAL DEPOSITS, RATE** mln tog, by months %

	Хадгаламжийн үлдэгдэл Remainder deposits					Хадгаламжийн хүүний сарын дундаж хувь	
	2003 оны				2004	Хуга- цаатай	Хуга- цаагүй
	03-01	07-1	09-01	12-30	8-30		
Банкны системийн дүн Total bank	371,7	316,6	384,2	500,0	756,60		
-ХАА-н банкны тооцооны касс Agriculture Bank	193,4	75,3	112,9	153,4	225,64	1,5	0,8
-Мон-шуудан банкны салбар Post Givo Bank	149,9	165,6	180,3	204,3	276,44	1,55	0,75
-Хас банкны салбар Khasbank	28,4	52,1	47,1	66,4	114,0	1,42	0,70
-Зоос банкны салбар Zoosbank		23,6	43,9	75,9	140,52	1,8	0,50

## Нийгмийн даатгал

Нийгмийн даатгалын байгууллагын мэдээгээр оны эхний 8 сард НДШ-ийн орлого **1231.4** сая ₮ болж төлөвлөгөө **102.6** хувь биелэв.

Нийгмийн даатгалын шимтгэлийн төлөвлөгөөг бүх сумдууд **100.2-118.1** хувиар биелүүллээ.

Тэтгэвэр, тэтгэмжинд **2675.4** сая ₮ олгож, олголтын хувь **100%** болов.

**Нийгмийн даатгалын сангийн орлого, зарлага  
2004 оны 08 сарын мэдээ**

(мянган ₮)	Н Д Ш - ийн орлого					Олгосон тэтгэвэр, тэтгэмж			Э М Д-ын гэрээт санхүүжилт		
	Төлөвлөгөө	Гүйцэтгэл	Хувь	Өгсөн татаас	Орлого бүгд	Тэтгэвэр		Хувь	Олгох	Олгосон	Хувь
						Олгох	Олгосон				
Алтанбулаг	27,750.0	27,911.3	100.6%	64,000.0	91,911.3	91,481.7	91,481.7	100.0%	6,000.0	6,000.0	100.0%
Аргалант	14,800.0	14,901.0	100.7%	30,000.0	44,901.0	44,505.5	44,505.5	100.0%	4,666.7	4,666.7	100.0%
Архуст	11,100.0	11,651.4	105.0%	41,000.0	52,651.4	52,238.2	52,238.2	100.0%	4,666.7	4,666.7	100.0%
Батсүмбэр	58,583.3	59,104.8	100.9%	129,000.0	188,104.8	187,234.3	187,234.3	100.0%	8,000.0	8,000.0	100.0%
Баян	21,583.3	21,801.3	101.0%	43,000.0	64,801.3	64,586.4	64,586.4	100.0%	5,666.7	5,666.7	100.0%
Баяндаглар	14,183.3	14,501.9	102.2%	33,000.0	47,501.9	44,978.2	44,978.2	100.0%	4,666.7	4,666.7	100.0%
Баянжаргалан	12,333.3	12,501.8	101.4%	27,000.0	39,501.8	39,487.7	39,487.7	100.0%	4,666.7	4,666.7	100.0%
Баян-Өнжүүл	12,333.3	12,406.7	100.6%	48,000.0	60,406.7	59,450.1	59,450.1	100.0%	4,666.7	4,666.7	100.0%
Баянхангай	12,333.3	12,907.5	104.7%	29,000.0	41,907.5	40,823.5	40,823.5	100.0%	4,666.7	4,666.7	100.0%
Баянцагаан	11,100.0	11,507.5	103.7%	53,000.0	64,507.5	63,709.1	63,709.1	100.0%	6,333.3	6,333.3	100.0%
Баянцогт	14,800.0	14,804.2	100.0%	55,000.0	69,804.2	69,717.1	69,717.1	100.0%	6,000.0	6,000.0	100.0%
Баянчандмань	30,833.3	31,011.5	100.6%	76,000.0	107,011.5	106,083.1	106,083.1	100.0%	6,000.0	6,000.0	100.0%
Борнуур	28,366.7	29,554.5	104.2%	98,000.0	127,554.5	127,193.3	127,193.3	100.0%	7,333.3	7,333.3	100.0%
Бүрэн	13,566.7	15,100.0	111.3%	81,000.0	96,100.0	96,048.7	96,048.7	100.0%	5,666.7	5,666.7	100.0%
Дэлгэрхаан	11,100.0	12,011.8	108.2%	47,000.0	59,011.8	58,435.7	58,435.7	100.0%	4,666.7	4,666.7	100.0%
Жаргалант	43,166.7	43,905.7	101.7%	124,000.0	167,905.7	167,007.1	167,007.1	100.0%	8,000.0	8,000.0	100.0%
Заамар	185,000.0	186,001.8	100.5%	12,000.0	198,001.8	121,646.0	121,646.0	100.0%	7,333.3	7,333.3	100.0%
Лүн	27,750.0	27,801.5	100.2%	47,000.0	74,801.5	74,781.5	74,781.5	100.0%	7,333.3	7,333.3	100.0%
Мөнгөнморьт	17,266.7	17,501.8	101.4%	44,000.0	61,501.8	60,620.4	60,620.4	100.0%	5,666.7	5,666.7	100.0%
Өндөрширээт	11,285.0	12,055.4	106.8%	50,000.0	62,055.4	61,508.5	61,508.5	100.0%	6,000.0	6,000.0	100.0%
Сүмбэр	14,800.0	14,908.5	100.7%	39,000.0	53,908.5	52,715.8	52,715.8	100.0%	4,424.3	4,424.3	100.0%
Сэргэлэн	11,100.0	13,105.8	118.1%	46,000.0	59,105.8	58,563.3	58,563.3	100.0%	5,666.7	5,666.7	100.0%
Угтаал	17,266.7	17,515.9	101.4%	79,000.0	96,515.9	96,385.9	96,385.9	100.0%	6,333.3	6,333.3	100.0%
Цээл	21,583.3	22,084.9	102.3%	59,000.0	81,084.9	80,257.2	80,257.2	100.0%	6,333.3	6,333.3	100.0%
Эрдэнэ	27,750.0	27,901.8	100.5%	67,000.0	94,901.8	94,473.5	94,473.5	100.0%	6,000.0	6,000.0	100.0%
Эрдэнэсант	30,833.3	30,900.4	100.2%	107,000.0	137,900.4	137,290.7	137,290.7	100.0%	8,666.7	8,666.7	100.0%
Зуунмод	497,403.3	516,007.9	103.7%	291,000.0	807,007.9	524,130.7	524,130.7	100.0%	150,489.5	150,489.5	100.0%
Рашаан сувилал									23,200.0	23,200.0	100.0%
Тахилт СЗЭТ, эмийн үнийн хөнгөлөлт									10,000.0	10,000.0	100.0%
Хорих, цэргийн анги, өрхийн эмнэлэг									10,266.7	10,266.7	100.0%
<b>2004-08 сар</b>	<b>1,199,971.5</b>	<b>1,231,368.6</b>	<b>102.6%</b>	<b>1,819,000.0</b>	<b>3,050,368.6</b>	<b>2,675,353.2</b>	<b>2,675,353.2</b>	<b>100.0%</b>	<b>349,380.7</b>	<b>349,380.7</b>	<b>100.0%</b>
2003-08 сар	1,151,810.0	1,154,000.0	100.2%	1,114,900.0	2,268,900.0	2,006,361.3	1,928,454.7	96.1%	349,333.6	339,433.6	97.2%
2002-08 сар	1,029,536.5	1,029,600.0	100.0%	984,600.0	2,014,200.0	1,638,427.7	1,638,427.7	100.0%	313,003.3	303,003.4	96.8%
2001-08 сар	1,032,400.1	872,097.0	84.5%	752,000.0	1,624,097.0	1,511,692.8	1,461,692.8	96.7%	305,600.0	305,600.0	100.0%

## Нийгмийн халамж

Нийгмийн халамж үйлчилгээний төвийн мэдээгээр оны эхний 8 сард сумдад нийт 587.5 сая ₮-ийн санхүүжилт хийгдэж, нийгмийн халамжийн тэтгэвэр, тэтгэмжийн олголт 100.0 хувь биелэв.

Нийгмийн халамжийн сангийн 2004 оны 08 сарын санхүүжилтын мэдээ

			/мянган-₮/			
Үзүүлэлтүүд	Хүний тоо	Дүн	Сум	Хуваарилагдсан санхүүжилт	Нийгмийн халамжийн үйлчилгээнд зарцуулсан санхүүжилт	Олголтын хувь
Халамжийн тэтгэвэр	1971	241250.4	Алтанбулаг	17100.0	17100.0	100.00%
Жирэмсэн амаржсан	1151	126700.5	Аргалант	9300.0	9300.0	100.00%
Хүүхэд асарсаны	1886	153732.5	Архуст	16067.0	16067.0	100.00%
Олон хүүхэдтэй	256	31548.0	Батсүмбэр	39700.0	39700.0	100.00%
Нярайн арчилгааны	89	2574.0	Баянчандмань	20900.0	20900.0	100.00%
Ихэр хүүхдийн	2	80.0	Баян	14080.0	14080.0	100.00%
Өнчин хүүхэд үрчлэн авсны	45	8838.5	Баян-Өнжүүл	13796.0	13796.0	100.00%
Халамжийн үйлчилгээ	207	7122.7	Баяндэлгэр	12200.0	12200.0	100.00%
Тахир дутуугийн хөнгөлөлт	103	13000.0	Баянжаргалан	12900.0	12900.0	100.00%
Ахмад настны хөнгөлөлт	1902	66020.1	Баянхангай	12807.0	12807.0	100.00%
Партизан,улсын баатарын	12	3300.0	Баянцагаан	18664.0	18664.0	100.00%
Алдарт эхийн одон	48	1020.0	Баянцогт	14800.0	14800.0	100.00%
Банкны зардал		2800.5	Борнуур	25524.0	25524.0	100.00%
<b>Нийт дүн</b>	<b>7672</b>	<b>657987.2</b>	Бүрэн	22400.0	22400.0	100.00%
			Дэлгэрхаан	16295.0	16295.0	100.00%
			Жаргалант	35038.0	35038.0	100.00%
			Заамар	28000.0	28000.0	100.00%
			Лүн	12650.0	12650.0	100.00%
			Мөнгөнморьт	11150.0	11150.0	100.00%
			Өндөрширээт	12645.0	12645.0	100.00%
			Сэргэлэн	13100.0	13100.0	100.00%
			Сүмбэр	15150.0	15150.0	100.00%
			Угтаал	20738.0	20738.0	100.00%
			Цээл	19222.0	19222.0	100.00%
			Эрдэнэ	20200.0	20200.0	100.00%
			Эрдэнэсант	37300.0	37300.0	100.00%
			Зуунмод	95800.0	95800.0	100.00%
			<b>2004-08 сар</b>	<b>587526.0</b>	<b>587526.0</b>	<b>100.00%</b>
			2003-08 сар	494533.0	<b>488575.5</b>	98.80%
			2002-08 сар	396276.7	<b>366011.0</b>	92.36%
			2001-08 сар	338900.9	<b>338900.9</b>	100.00%



## Ү н э , т а р и ф

**а.Аймгийн төвд** 2004 оны **08-р** сард **бараа үйлчилгээний үнэ тариф** 2000 оны 12-р сарын 31-ныхтай харьцуулахад **20,51%**, 2003 оны **08-р** сарынхаас **21,74 %-иар тус тус** өслөө. Мөн 2004 оны **08-р** сард бараа үйлчилгээний үнэ тариф **0,04** хувиар буурлаа.

Хэрэглээний бараа, үйлчилгээний үнийн индекс, 2004.VIII  
Consumer price index of certain goods and services, 2004.VIII

/аймгийн төвд/		БҮЛЭГ	GROUP	хувь - percentage		
				2004-08/ 2000-12	2004-08/ 2003-08	2004-08/ 2004-07
		<b>Хүнсний бараа</b>	<b>Foodstuffs</b>	<b>134.95</b>	<b>139.30</b>	<b>99.42</b>
ү	Гурил, гурилан бүтээгдэхүүн		Flour and flour products	130.94	132.24	99.37
ү	Мах, махан бүтээгдэхүүн		Meat and meat products	218.15	118.13	88.82
н	Сүү, сүүн бүтээгдэхүүн		Milk and dairy products	67.92	100.01	114.30
э	Саахар, чихэр, цай, жимс		Sugar, candy, tea, fruits	96.93	272.83	101.39
э	Төмс, хүнсний ногоо		Potatoes and vegetables	123.89	120.89	117.52
с	Хүнсний бусад бараа		Other foodstuffs	119.80	107.34	100.99
	Архи, ундаа, тамхи		Alcohol and tobacco	101.59	87.53	99.22
		<b>Хувцас, гутал, бөс бараа</b>	<b>Clothing, footwear and cloth</b>	<b>92.86</b>	<b>96.88</b>	<b>98.59</b>
ү	Эрэгтэй хүний хувцас		Men's clothing	111.60	98.92	99.29
ү	Эмэгтэй хүний хувцас		Women's clothing	94.71	99.97	100.08
н	Хүүхдийн хувцас		Children's clothing	115.83	85.95	100.41
ээ	Бүх төрлийн гутал		Footwear	79.90	95.04	97.32
с	Хөвөн, бөс бараа		Cloth	108.57	102.72	100.00
		<b>Орон сууц, түлш, цахилгаан</b>	<b>Housing, heating, electricity</b>	<b>123.48</b>	<b>94.66</b>	<b>100.00</b>
		<b>Гэр ахуйн бараа</b>	<b>Household goods</b>	<b>108.83</b>	<b>107.02</b>	<b>102.35</b>
		<b>Эм тариа, эмнэлгийн үйлчилгээ</b>	<b>Medical care and services</b>	<b>102.15</b>	<b>106.79</b>	<b>100.00</b>
		<b>Тээвэр, холбооны үйлчилгээ</b>	<b>Transport and communication</b>	<b>124.77</b>	<b>121.65</b>	<b>105.24</b>
		<b>Соёл, боловсролын бараа үйлчилгээ</b>	<b>Cultural goods and recreation</b>	<b>107.51</b>	<b>104.86</b>	<b>101.10</b>
		<b>Бусад бараа, үйлчилгээ</b>	<b>Other goods and services</b>	<b>86.79</b>	<b>93.38</b>	<b>100.00</b>
		<b>Ерөнхий (нийт) индекс</b>	<b>Overall index</b>	<b>120.51</b>	<b>121.74</b>	<b>99.96</b>

Энэ сард хүнсний болон өргөн хэрэгцээт зарим гол нэр төрлийн бараа, бүтээгдэхүүн **2-р** гурил, цагаан будаа, хонь үхрийн мах, дотор мах, бөөрөнхий сонгино, шилтэй өргөст хэмх, алаг салат, прима тамхи, эрэгтэй хүний фудболка, эмэгтэй хүний ноосон цамц, солонгос трико, хүүхдийн фудболка, хүүхдийн оймс, эрэгтэй хүний зуны ширэн ботинк, эмэгтэй хүний ширэн туфли, телефон ашиглалтын сарын хөлс зэрэг **17** нэрийн бараа бүтээгдэхүүний үнэ **4,8-25,0** хувиар буурсан нь ерөнхий индекс **0,04** хувиар буурахад нөлөөлөв. Ерөнхий индекс буурсан боловч шар будаа, сүү, тараг, цөцгийн тос, хуурай сүү, ногоон цай, байцаа, лууван, манжин, майонез, дүнсэн тамхи, нийслэлээс аймаг орох тээврийн хөлс зэрэг **12** нэр төрлийн бараа, үйлчилгээний үнэ тарифын өсөлт өмнөх сараас **3,2- 150,0** хувиар өссөн нь цаашдаа өсөлтийн хурдац нэмэгдэх хандлагатай байна.

Энэ сард **110** нэр төрлийн бараа, үйлчилгээний үнэ хэвийн байв.

**Төв аймгийн өргөн хэрэглээний бараа, үйлчилгээний үнийн ИНДЕКС**  
**Consumer price index of selected goods and services in tov**

(Аймгийн төвд) (2004 оны 08-р сарын байдлаар)

Бараа, үйлчилгээний нэр төрөл, хэмжих нэгж	2004-08/ 2000-12	2004-08/ 2003-08	2004-08/ 2004-07
1. Гурил, 1-р зэрэг, кг	133.33	133.33	100.00
2. Гурийн, 2-р зэрэг, кг	133.33	142.86	95.24
3. Талх, орон нутгийн, ш	128.57	128.57	108.00
4. Гурилан боов, кг	106.67	106.67	100.00
5. Гоймон, 250 гр	114.29	114.29	100.00
6. Жингэмэг, 100 гр.	95.24	100.00	100.00
7. Цагаан будаа, кг	133.33	133.33	94.55
8. Шар будаа, кг	121.21	114.29	105.26
9. Хонины мах, 1-р зэрэг, кг	220.59	115.38	85.71
10. Үхрийн мах, 2-р зэрэг, кг	232.88	113.33	94.44
11. Дотор мах, 1 гүзээ	250.00	187.50	75.00
12. Хиам, чанасан, кг	95.24	111.11	100.00
13. Өөхөн тос, кг	100.00	75.00	100.00
14. Шилтэн сүү, л	50.00	100.00	120.00
15. Тараг, л	68.33	87.50	116.67
16. Цецгийн тос, кг	78.95	100.00	107.14
17. Хуурай сүү, кг	114.29	106.67	103.23
18. Цагаан тос, кг/Шар тос/	113.33	113.33	100.00
19. Эзсэн чихэр, кг	84.62	114.58	100.00
20. Хатуу чихэр, кг, дотоод	95.00	100.00	100.00
21. Ирис, гадаад, кг	84.62	110.00	100.00
22. Шоколад, 100 гр	90.00	100.00	100.00
23. Ногоон цай	105.00	70.00	105.00
24. Алм, кг	160.00	100.00	100.00
25. Варенье, гадаад	85.00	113.33	100.00
26. Тамс, кг	83.33	125.00	100.00
27. Байцаа, кг	125.00	125.00	111.11
28. Лууван, кг	125.00	111.11	142.86
29. Манжин, кг	333.33	166.67	250.00
30. Бөөрөнхий сонгино, кг	87.50	100.00	87.50
31. Шилтэй өргөст хэмх	105.26	90.91	83.33
32. Шилтэй ногооны салат, кг	125.00	104.17	96.15
33. Йоджуулсан давс, кг	84.62	110.00	100.00
34. Ургамлын тос, л	142.11	100.00	100.00
35. Цуу, 170 гр	91.67	91.67	100.00
36. Майонез, Нэйз, 500 гр	102.86	120.00	105.86
37. Булхон, үхрийн, 1ш	125.00	100.00	100.00
38. Гуанзын иж бүрдэл хоол	119.17	100.00	100.00
39. Цэцэрлэгийн хүүхдийн хоолны сарын дундаж үнэ	152.38	152.38	100.00
40. Архи, 0.5л	93.75	75.00	100.00
41. Пиво, Cassa, 0.33л	110.00	100.00	100.00
42. Ундаа, 0.5л	100.00	100.00	100.00
43. Янжуур, Болгар, хайрцаг	114.29	106.67	94.12
44. Дүнсэн тамхи, боодол	111.11	100.00	105.26
45. Эрэглэй хүний синтефон дотортой куртка, 48-50 раз	125.00	107.14	100.00
46. Костюм, хэмжээ 48-50, /Улс, материалыг сонгох	90.91	100.00	100.00

Бараа, үйлчилгээний нэр төрөл, хэмжих нэгж	ургалжлал			
	2004-08/ 2000-12	2004-08/ 2003-08	2004-08/ 2004-07	2004-08/ 2004-07
47. Жинсэн өмд, 31-33 раз	113.33	94.44	100.00	100.00
48. Сорочка, урт ханцуйтай, Хятад	71.43	100.00	100.00	100.00
49. Ноосон цамц, 50% ноос, хэмжээ 48-50	108.33	86.67	100.00	100.00
50. Эрэглэй хүний футболка, 100% хөвөн, богино ханцуйтай,	183.33	88.00	91.67	100.00
51. Оймс, Хятад	90.91	90.91	100.00	100.00
52. Эрэглэй трусы, 100% хөвөн даавуун	100.00	106.09	100.00	100.00
53. Эмэгтэй хүний хиймэл үсэн шуба, Хятад, 46-48 раз	122.73	108.00	100.00	100.00
54. Хавар намрын пальто, 70% ноосон материалтай, 46-48 раз	53.33	114.29	100.00	100.00
55. Хослол, хэмжээ 46-48, /Улс, материалыг сонгох/	111.11	100.00	100.00	100.00
56. Кофт, урт ханцуйтай, гоёлын гадаад	100.00	92.86	100.00	100.00
57. Юбка, 50% ноосон, богино, хар өнгийн, Солонгос, 44-46 раз	100.00	87.50	100.00	100.00
58. Ноосон цамц, 50% ноос, Хятад	80.00	75.00	92.31	100.00
59. Ноосон өмд, 50% ноос, Хятад	76.00	105.56	100.00	100.00
60. Хөхний даруулга, Хятад,	107.14	100.00	115.38	100.00
61. Трико, Солонгос, 100% полиамид	140.00	107.69	93.33	100.00
62. Эмэгтэй трусы, 100% хөвөн даавуун	127.27	100.00	116.67	100.00
63. Хавар намрын куртка, синтефон дотортой, 6-7 настай хүүхдийн	133.33	75.00	100.00	100.00
64. Хүүхдийн ноосон цамц, 50% ноос, 7-8 настай хүүхдийн	72.00	90.00	100.00	100.00
65. Охидын платье, 50% хөвөн материалтай, 5-6 настай охидын, богино ханцуйтай	91.43	71.11	100.00	100.00
66. Хүүхдийн футболка, 100% хөвөн, богино ханцуйтай, цулгүй, 4-5 настай хүүхдийн, Хятад	200.00	75.00	92.31	100.00
67. Хүүхдийн жинсон өмд, энгийн хийцтэй, 9-10 настай хүүхдийн, Хятад улсын	142.86	111.11	111.11	100.00
68. Хүүхдийн ноосон өмд, 50% ноос, 6-7 настай хүүхдийн, Хятад улсын	115.38	83.33	100.00	100.00
69. Хүүхдийн оймс, Хятад, 80% хөвөн, 4-5 настай хүүхдийн	116.67	77.78	87.50	100.00
70. Хүүхдийн трусы, 100% хөвөн, Хятад улсын, 3-4 настай хүүхдийн	100.00	87.50	100.00	100.00
71. Эрэглэй хүний өвлийн ширэн гутал, Хятадын, 39-40 раз	80.00	90.91	100.00	100.00
72. Эрэглэй хүний зуны ширэн ботинк, энгийн хийцтэй, гадаад, 39-40 раз	68.18	65.22	88.24	100.00
73. Эмэгтэй хүний өвлийн ширэн гутал, урт турийтай, цахилгаантай, 37-38 раз	59.52	100.00	100.00	100.00
74. Эмэгтэй хүний хавар намрын гутал, богино турийтай, Хятадын, 37-38 раз	120.00	120.00	100.00	100.00
75. Эмэгтэй хүний ширэн туфли, энгийн хийцтэй, гадаад, 36-37 раз	73.33	122.22	91.67	100.00
76. Эрэглэй хүүхдийн өвлийн гутал, Хятадын, үдээстэй, 9-10 настай хүүхдийн	120.00	90.00	100.00	100.00
77. Хүүхдийн пүүз, хиймэл ширэн, Хятадын, 7-8 настай хүүхдийн	171.43	85.71	100.00	100.00
78. Охидын туфли, 5-6 настай хүүхдийн	80.00	88.89	100.00	100.00
79. Дээлийн даавуу, метр	153.85	90.91	100.00	100.00
80. Хятад торго, заадай хээтэй, метр	100.00	100.00	100.00	100.00
81. Эрээн даавуу, Орос, метр	122.22	110.00	100.00	100.00
82. Дөөлимба, Хятадын, метр	93.75	100.00	100.00	100.00
83. Өвдлын утас, цаасан дамартай, ш/200м/	100.00	100.00	100.00	100.00
84. Бор хөвөн, кг	108.33	118.18	100.00	100.00
85. Халаалт, м1	248.65	100.00	100.00	100.00
86. Цавэр усны үнэ, 1 хүний	100.00	100.00	100.00	100.00
87. Цахилгаан, 1квт	136.99	100.46	100.00	100.00
88. Шар тосон будаг, л, Хятад	91.67	100.00	100.00	100.00
89. Тоосго, ш	100.00	100.00	100.00	100.00
90. Гарийн гадуур цагаан бүрээс	88.00	95.65	100.00	100.00
91. Нүүрс, тн	113.33	85.00	100.00	100.00
92. Түлшний мод, м3	75.00	75.00	100.00	100.00

Бараа, үйлчилгээний нэр төрөл, хэмжих нэгж	үргэлжлэл		
	2004-08/ 2000-12	2004-08/ 2003-08	2004-08/ 2004-07
93. Жижиг модон сандал, дотоод, ш	133.33	100.00	100.00
94. Халуун сав, цайны, 2л	100.00	100.00	100.00
95. Шаазан аяга,ш, Хятад	71.43	83.33	100.00
96. Тогоо, 10 л	93.75	93.75	100.00
97. Дахь, Хятад, никель, 2л	159.00	100.00	100.00
98. Цахилгаан плитка, Мечта	106.67	100.00	100.00
99. Хивс, Сэлэнгэ, 2'3м	100.00	101.56	100.00
100. Ноосон одъяал, Аргал	94.44	100.00	100.00
101. Ор хөжлийн даавуу /Орос, Хятадыг сонгох/	71.43	83.33	100.00
102. Оёдлын машин, Хятад	114.29	114.29	100.00
103. Барзаны саван, "ЮК", 200 гр	115.79	122.22	104.76
104. Угаалгын нунтаг, ОМО, цагаан 200 гр	100.00	95.24	105.26
105. Чийдэнгий шил, 60 в	100.00	120.00	100.00
106. Лаа, ш	100.00	100.00	100.00
107. Шүдэнэ, хайрцаг	133.33	133.33	117.65
108. Хулдаас, Хятадын, 2 м-ийн өргөнтэй, м	90.00	84.38	100.00
109. Амфидилин, уухээр, 10ш	109.09	120.00	100.00
110. Аспирин, (Амальг) 10 ш	85.71	100.00	100.00
111. Пенциллин, тариагаар, 1сая	105.56	105.56	100.00
112. Витамин "С", урлээр, 50ш	100.00	100.00	100.00
113. Шүдэнд цементэн пломбо тааилуулах	100.00	100.00	100.00
114. Төмөр замаар зорчих тийэний үнэ, 1 хүний	66.67	100.00	100.00
115. Нийслэлээс аймаг орох автогээрийн хөлс, 1 хүний	100.00	116.67	116.67
116. Нийслэлээс аймаг орох онгоцны хөлс, 1 хүний			0.00
117. Машины дугуй, УАЗ-469	87.50	100.00	100.00
118. Мотоцикл, Иж планета-5	112.50	105.88	100.00
119. Телефон ашиглалтын сарын хөлс	442.48	100.00	92.31
120. Хот хооронд утсаар ярих хөлс, 3 мин	100.00	100.00	100.00
121. Монгол TV-ийн сарын хураамж	141.67	100.00	100.00
122. Бензин, А-76, литр	155.56	155.56	100.00
123. "Вэдрин сонин" сонин захиалгын үнэ	146.15	146.15	100.00
124. Сургалтын төлбөр, 1 жилийн	100.00	100.00	100.00
125. Өнгөт / хар/ телевизор, 14 инч	94.44	100.00	100.00
126. Транзисторын тэжээл, 1.5 вольт	100.00	80.00	100.00
127. Сурагчийн дэвтэр, дөрвөлжин шугамтай, Монгол	120.00	120.00	120.00
128. Киноны билетний дундаж үнэ	100.00	100.00	100.00
129. Хүүхдийн тоглоом, Хятад, сагсны бөмбөг	100.00	80.00	100.00
130. Тосон бал	142.86	100.00	100.00
131. Эмэгтэй хүний богино үсэнд хими хийлгэх хөлс	125.00	107.14	100.00
132. Эр хүний гутлын өсгийд шир, резин наалгах үнэ	100.00	100.00	100.00
133. Гэр нүүрийн саван, LUX, ш	100.00	100.00	100.00
134. Шүдний өс, LUCKY MINT, 130 гр	100.00	100.00	100.00
135. Нүүрийн тос, Монкремийн өдрийн тос,	72.73	114.29	100.00
136. Шампунь, Cleag, 200 гр	108.57	108.57	100.00
137. Уруулын будаг	120.00	120.00	100.00
138. Халуун усанд орсны хөлс, 1 хүний	100.00	100.00	100.00
139. Эмэгтэй хүний савхин цүнх, Хятад	45.45	62.50	100.00

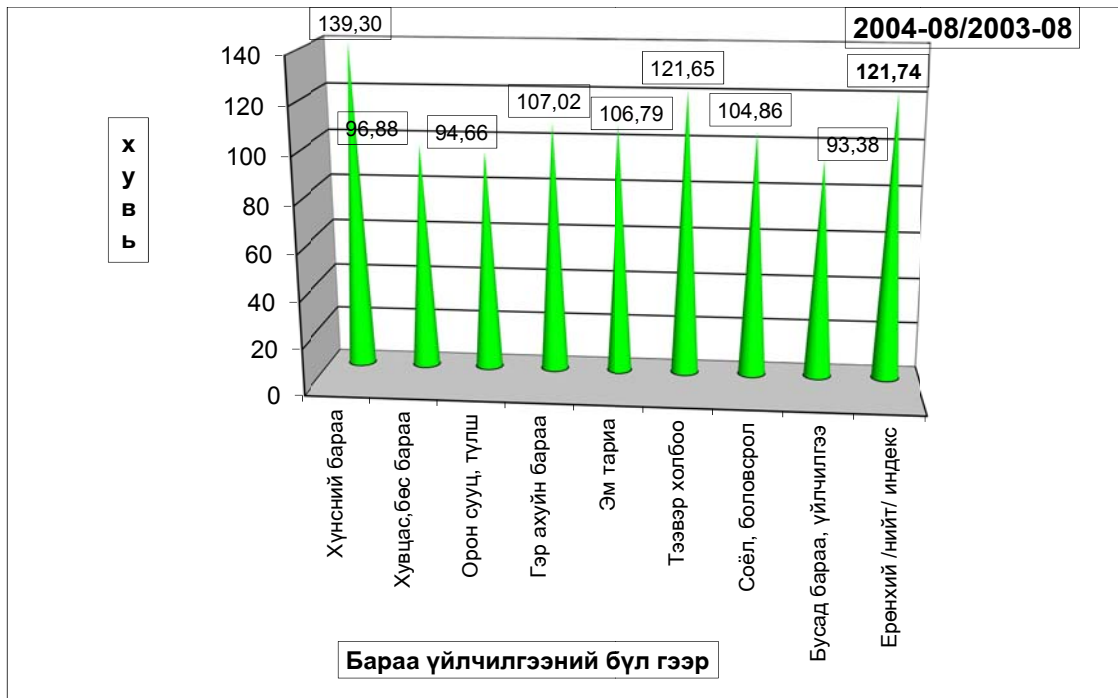

2004-08-21/2000-12-21

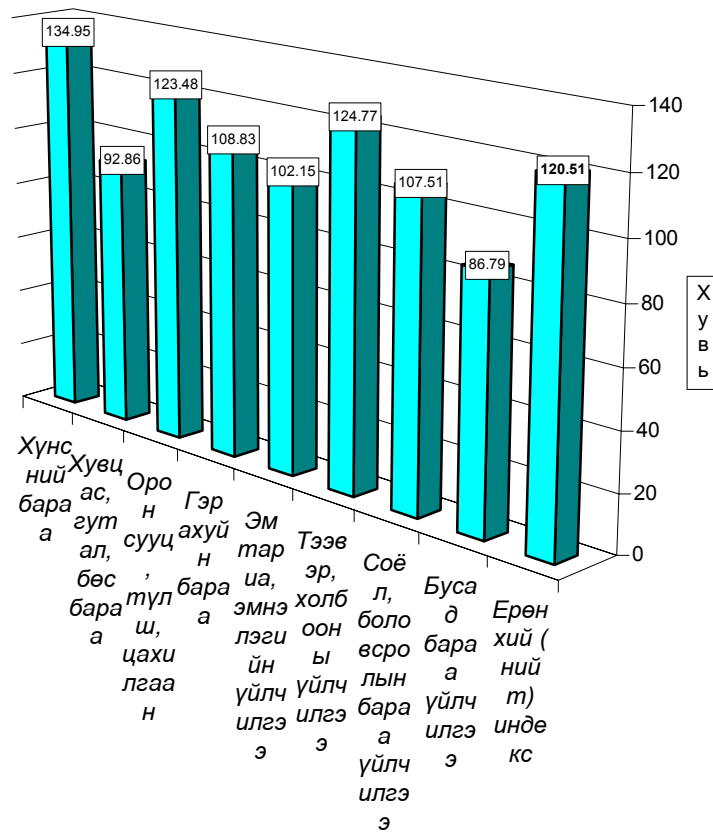

2004-08-21/2004-07-21

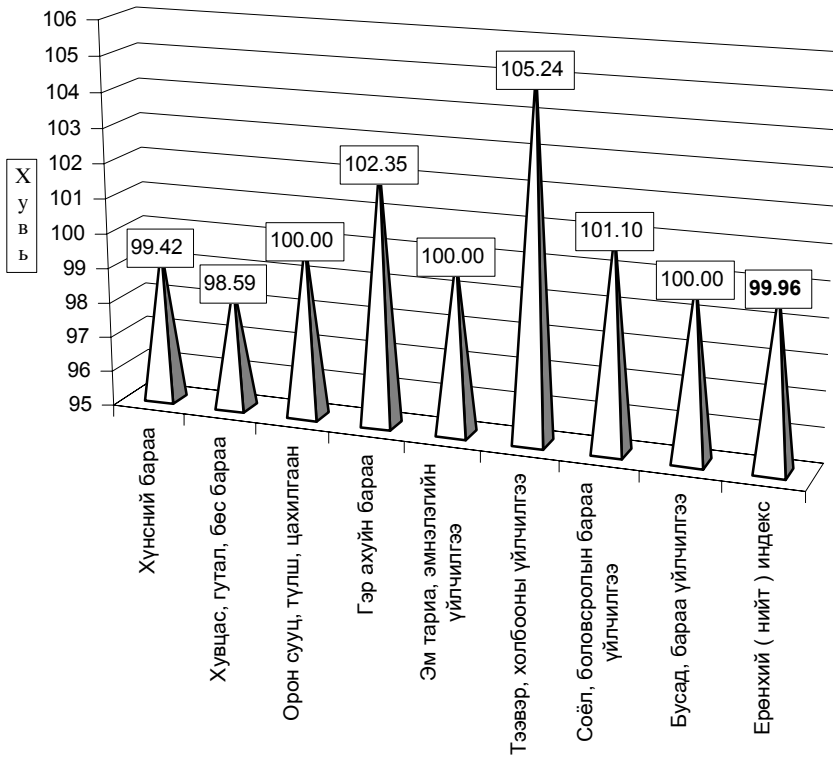



**Хэрэглээний бараа, үйлчилгээний үнийн индекс 2004.VIII** (1991-01-16-ыг 100, хувиар)  
**Consumer price index of certain goods and services 2004.VIII** (1991-01-16= 100, percentage)

Он	Хүнсний бараа Foodstuffs	Гутал, хуцас Clothing Footwear	Орон сууц тули, цахилгаан Housing, heating electricity	Гэр ахуйн бараа Household goods	Эм тариа Medical care	Тээвэр Холбоо Transport @	Соёлын бараа Cultural goods@	Бусад бараа Other goods @	Ерөнхий индекс Overall index
1994	4590,79	4992,30	4402,23	2828,49	2488,27	0,00	9136,25	0,00	<b>4587,47</b>
1995	5768,21	3154,13	5427,41	8272,31	2226,87	5173,90	10115,60	3168,87	<b>5272,24</b>
1996	8037,11	4001,99	5747,50	9398,84	1451,25	9660,35	17682,01	3976,99	<b>7195,50</b>
1997	8522,15	6407,74	6626,91	13473,13	2665,51	5771,36	26315,31	8878,71	<b>8580,58</b>
1998	7973,72	6489,23	7120,60	14119,33	2755,79	5975,89	28203,46	9795,65	<b>8395,75</b>
1999	8957,26	6989,28	10161,99	14073,71	2755,79	9227,46	28793,99	11613,94	<b>9514,79</b>
2000	9270,36	5893,74	9592,47	13018,85	5779,51	8876,49	29597,12	11281,25	<b>9427,76</b>

**Хэрэглээний үнэ, тарифын өөрчлөлтийг барааны бүлгээр үзүүлбэл.**  
**Consumer price index of certain goods and services 2004. VIII**  
 (Өмнөх сартай харьцуулснаар, хувиар)  
 (Previous month=100, percentage)

Он	Сар	Хүнсний бараа Foodstuffs	Гутал, хуцас Clothing Footwear	Орон сууц тули, цахилгаан Housing, heating electricity	Гэр ахуйн бараа Household goods	Эм тариа Medical care	Тээвэр Холбоо Transport @	Соёлын бараа Cultural goods@	Бусад бараа Other goods @	Ерөнхий индекс Overall index
1997	12	<b>100,95</b>	<b>103,66</b>	<b>100,88</b>	<b>100,75</b>	<b>100,00</b>	<b>100,00</b>	<b>112,67</b>	<b>100,00</b>	<b>102,10</b>
1998	12	99,10	104,10	103,46	100,00	100,00	102,92	100,82	100,00	100,46
1999	12	<b>100,94</b>	<b>104,14</b>	<b>101,83</b>	<b>101,33</b>	<b>100</b>	<b>99,7</b>	<b>92,11</b>	<b>100,05</b>	<b>101,41</b>
2000	12	99,11	101,61	95,91	98,70	100,00	100,53	99,06	96,20	99,29
2001	3	106,40	97,15	97,2	100,00	100,00	100,00	99,86	100,50	102,03
	6	90,95	100,51	100,00	100,00	100,00	103,65	100,00	100,00	96,43
	9	97,85	99,93	100,00	100,00	102,90	100,00	100,00	101,80	99,22
	12	<b>103,59</b>	<b>103,72</b>	<b>105,33</b>	<b>99,38</b>	<b>100,00</b>	<b>101,09</b>	<b>100,00</b>	<b>100,00</b>	<b>102,62</b>
2002	3	100,74	102,54	101,23	100,14	98,28	98,39	100,33	100,00	100,53
	6	96,11	100,06	100,00	100,00	100,00	102,60	100,00	100,00	98,09
	9	97,63	101,12	100,50	100,12	100,00	100,00	100,00	100,00	98,96
	12	99,47	100,85	105,37	96,44	100,00	103,18	103,08	98,31	100,38
2003	1	100,21	98,55	100,00	100,14	100,00	100,00	99,59	99,05	99,80
	2	102,36	98,32	99,85	100,49	100,00	98,93	100,00	100,00	100,93
	3	<b>103,40</b>	<b>98,60</b>	<b>100,00</b>	<b>99,68</b>	<b>100,00</b>	<b>100,37</b>	<b>100,00</b>	<b>100,00</b>	<b>101,58</b>
	4	109,91	99,23	98,55	98,38	100,00	99,86	100,47	101,04	105,05
	5	101,96	99,73	96,87	100,64	100,00	99,71	100,00	100,00	100,84
	6	<b>97,82</b>	<b>102,79</b>	<b>100,16</b>	<b>99,75</b>	<b>97,08</b>	<b>105,18</b>	<b>100,00</b>	<b>100,75</b>	<b>99,56</b>
	7	102,53	99,34	99,70	102,12	100,00	99,61	100,00	100,00	101,29
	8	97,83	97,70	100,07	99,66	100,00	102,73	99,39	99,05	98,51
	9	<b>101,84</b>	<b>100,55</b>	<b>100,24</b>	<b>99,60</b>	<b>100,00</b>	<b>104,40</b>	<b>100,00</b>	<b>95,48</b>	<b>101,09</b>
	10	102,10	100,49	104,90	102,81	100,00	101,59	100,00	100,00	101,67
	11	100,15	101,03	100,96	100,00	100,00	99,33	100,00	100,00	100,26
	12	<b>102,03</b>	<b>106,39</b>	<b>96,28</b>	<b>100,13</b>	<b>100,00</b>	<b>100,30</b>	<b>100,00</b>	<b>102,67</b>	<b>102,04</b>
2004	1	104,28	100,59	101,10	98,75	100,00	100,23	101,34	100,98	102,55
	2	101,98	98,43	97,47	99,45	100,00	98,78	99,10	93,16	100,17
	3	<b>109,70</b>	<b>98,22</b>	<b>97,22</b>	<b>99,19</b>	<b>100,00</b>	<b>100,89</b>	<b>99,77</b>	<b>99,14</b>	<b>104,64</b>
	4	102,22	101,01	97,97	100,89	100,00	98,02	99,54	100,00	101,11
	5	101,77	96,74	99,72	100,00	106,79	99,37	100,00	103,57	100,62
	6	<b>99,87</b>	<b>99,18</b>	<b>99,84</b>	<b>103,45</b>	<b>100,00</b>	<b>104,02</b>	<b>100,00</b>	<b>99,26</b>	<b>100,13</b>
	7	97,42	98,37	99,59	104,20	100,00	109,42	104,82	98,39	99,44
	8	99,42	98,59	100,00	102,35	100,00	105,24	101,10	100,00	99,96

**б.Хөдөөд** 2004 оны 8-р сард бараа үйлчилгээний үнэ тариф 2000 оны 12-р сарын 31-ныхтай харьцуулахад **18.60%**, 2003 оны 8 сарынхаас **21,15%**-иар өсөв. Харин 2004 оны 8 сард **0,04** хувиар буурлаа.

Хэрэглээний бараа, үйлчилгээний үнийн индекс , 2004. VIII  
Consumer price index of certain goods and services, 2004.VIII

БҮЛЭГ		GROUP	/хөдөөд/ (хувиар)		
			2004-8 2000-12	2004-8/ 2003-8	2004-8/ 2003-7
<b>Хүнсний бараа</b>		<b>Foodstuffs</b>	<b>131.64</b>	<b>136.95</b>	<b>99.47</b>
Ү	Гурил, гурилан бүтээгдэхүүн	Flour and flour products	130.90	140.44	99.55
Ү	Мах, махан бүтээгдэхүүн	Meat and meat products	215.89	114.90	96.43
Н	Сүү, сүүн бүтээгдэхүүн	Milk and dairy products	80.75	101.68	104.30
Э	Саахар, чихэр, цай, жимс	Sudar, candy, tea, fruits	94.55	235.13	100.76
Э	Төмс, хүнсний ногоо	Potatoes and vegetables	109.33	95.65	100.81
С	Хүнсний бусад бараа	Other foodstuffs	109.76	106.33	100.19
	Архи, ундаа, тамхи	Alcohol and tobacco	88.74	96.01	99.84
<b>Хувцас, гутал, бөс бараа</b>		<b>Clothing, footwear and cloth</b>	<b>96.86</b>	<b>99.53</b>	<b>100.01</b>
Ү	Эрэгтэй хүний хувцас	Men's clothing	103.63	104.86	99.80
Ү	Эмэгтэй хүний хувцас	Women's clothing	99.53	99.88	100.16
Н	Хүүхдийн хувцас	Children's clothing	116.81	104.68	100.44
ЭЭ	Бүх төрлийн гутал	Footwear	89.86	95.59	100.05
С	Хөвөн, бөс бараа	Cloth	105.35	107.49	99.53
<b>Орон сууц, түлш, цахилгаан</b>		<b>Housing, heating, electricity</b>	<b>118.58</b>	<b>105.81</b>	<b>101.13</b>
<b>Гэр ахуйн бараа</b>		<b>Household goods</b>	<b>104.86</b>	<b>101.94</b>	<b>100.56</b>
<b>Эм тариа, эмнэлгийн үйлчилгээ</b>		<b>Medical care and services</b>	<b>105.62</b>	<b>102.03</b>	<b>99.52</b>
<b>Тээвэр, холбооны үйлчилгээ</b>		<b>Transport and communication</b>	<b>118.84</b>	<b>113.10</b>	<b>101.52</b>
<b>Соёл, боловсролын бараа үйлчилгээ</b>		<b>Cultural goods and recreation</b>	<b>105.64</b>	<b>105.75</b>	<b>100.41</b>
<b>Бусад бараа, үйлчилгээ</b>		<b>Other goods and services</b>	<b>88.87</b>	<b>99.88</b>	<b>100.88</b>
<b>Ерөнхий (нийт) индекс</b>		<b>Overall index</b>	<b>118.60</b>	<b>121.15</b>	<b>99.96</b>

Тус аймгийн хэмжээгээр 2004 оны 8 сард ХАА-н болон өргөн хэрэгцээний бараа, үйлчилгээний үнэ тариф ямар байгааг сумдаар үзүүлбэл. ХАА-н бүтээгдэхүүний үнэ (₮-өөр)

Сумд	Sumd	дундаж үнэ, ₮ Average prices, tog											
		Үхрийн мах Beef, grade			Хонины мах Mutton, grade			Төмс. /Potato/			Сонгино. /Onion/		
		2003.VIII	2004.VII	2004.VIII	2003.VIII	2004.VII	2004.VIII	2003.VIII	2004.VII	2004.VIII	2003.VIII	2004.VII	2004.VIII
АБ	AB	700	1,400	1,400	700	1,400	1,300	300	300	250	450	500	500
АР	AR	1,000	1,600	1,600	1,000	1,500	1,500	250	250	250	550	500	500
АТ	AT	1,500	1,700	1,500	1,500	1,600	1,500	250	250	300	500	550	550
БС	BC	1,200	2,000	1,800	1,400	1,800	1,800	200	200	250	300	500	500
БА	BA	1,300	1,500	1,500	1,200	1,400	1,400	250	250	250	500	400	400
БД	BD	1,450	1,700	1,700	1,500	1,600	1,600	280	250	250	300	400	500
БЖ	BJ	1,300	1,500	1,500	1,200	1,500	1,500	300	250	250	500	550	550
БӨ	BO	1,100	1,200	1,200	1,200	1,100	1,100	350	350	350	500	600	600
БХ	BKH	800	1,400	1,200	750	1,400	1,200	250	200	200	400	500	500
БЦ	BTS	1,300	1,300	1,300	1,200	1,200	1,200	400	400	400	550	550	550
БТ	BT	1,200	1,900	1,600	1,000	1,800	1,500	280	300	300	400	600	600
БЧ	BCH	1,500	1,800	1,800	1,700	1,700	1,700	250	250	250	450	500	500
БН	BN	1,600	1,900	1,900	1,600	1,800	1,700	180	150	120	500	500	500
БҮ	BU	1,500	1,500	1,500	1,500	1,500	1,500	300	350	400	550	500	400
ДХ	DKH	1,300			1,400			300	300	300	600	400	400
ЖА	JA	1,200	2,100	2,100	1,300	2,000	2,100	180	150	150	500	280	280
ЗА	ZA	1,200	2,000	2,000	1,100	1,800	2,000	180	250	250	300	500	500
ЛУ	LU	1,300	1,300	1,300	1,500	1,200	1,300	200	210	250	400	450	380
ММ	MM	1,200	1,500	1,500	1,200	1,500	1,500	500	300	300	450	500	500
ӨШ	OSH	1,200	1,200	1,200	1,100	1,100	1,200	250	300	300	350	400	400
СҮ	SU	1,500	1,600	1,600	1,500	1,700	1,600	200	180	180	500	600	600
СЭ	SE	1,400	2,000	2,000	1,300	1,800	2,000	250	250	300	400	600	500
УГ	UG	1,300	1,900	1,600	1,300	1,800	1,600	350	300	250	600	600	600
ЦЭ	TSE	100	2,000	1,500	1,200	2,000	1,500	250	350	350	500	600	600
ЭР	ER	1,100	1,600	1,600	1,200	1,400	1,600	250	350	380	600	350	400
ЭС	ES	750	1,600	1,600	750	1,500	1,600	300	250	250	500	500	500
ЗМ	ZM	1,300	1,900	1,800	1,200	1,800	1,800	200	280	250	350	350	350
Айм	Aim	1,230	1,658	1,588	1,241	1,573	1,588	269	267	271	463	492	487

Сумд	Sumd	дундаж үнэ, ₮ Average prices, tog											
		Шингэн сүү /1 литр/ /Milk, Litre/			Ямааны ноолуур/1 кг/ Greazy cashmere/1 kg/			Тэмээний ноос. /1 кг/ Camels wool / 1 kg/			Хонины ноос /1 кг/ Sheep wool/1 kg /		
		2003.VIII	2004.VII	2004.VIII	2003.VIII	2004.VII	2004.VIII	2003.VIII	2004.VII	2004.VIII	2003.VIII	2004.VII	2004.VIII
АБ	АВ	150	200	200	18,000	30,000	30,000				100	100	100
АР	АР	200	250	250	20,000	28,000	28,000	900	900	900	150	150	150
АТ	АТ	300	200	350	20,000	23,000	23,000	700	1,000	1,000	200	300	400
БС	ВС	150	100	150	18,000	28,000	28,000	1,300	1,300	1,300	80	300	200
БА	ВА	300	300	300	23,000	22,000	25,000	1,800	1,800	1,800	150	300	300
БД	ВД	200	300	250	18,000	18,000	18,000	1,000	1,000	1,000	130	300	300
БЖ	ВЖ	300	300	300	18,000	26,000	26,000	1,200	1,200	1,200	100	100	100
БӨ	ВО	350	250	250	16,000	28,000	28,000	600	900	900	130	130	130
БХ	ВКН	200	250	250	18,000	20,000	20,000	1,500	1,500	1,500	120	350	350
БЦ	ВТС	300	300	300	18,000	30,000	30,000	1,000	1,000	1,000	100	100	100
БТ	ВТ	200	200	200	18,000	25,000	25,000	1,200	1,200	1,200	100	250	250
БЧ	ВСН	250	150	150	18,000	29,000	29,000				100	100	300
БН	ВН	150	100	120	19,000	28,000	28,000				130	300	300
БҮ	ВУ	200	500	500	15,000	26,000	24,000	1,000	1,000	1,000	180	200	350
ДХ	ДКН	300	350	350	20,000	20,000	20,000	700	1,000	1,000	150	180	180
ЖА	ЖА	300	200	200	20,000	22,000	23,000				110	300	300
ЗА	ЗА	300	250	250	18,000	20,000	20,000	800	800	800	120	200	200
ЛУ	ЛУ	250	250	250	20,000	21,000	20,000	1,000	1,000	1,000	100	170	170
ММ	ММ	200	200	200	18,000	20,000	20,000	500	500	500	150	135	135
ӨШ	ОШ	300	200	250	22,000	25,000	25,000	1,000	1,000	1,000	120	250	250
СҮ	СУ	130	120	120	18,000	31,000	31,000				50	120	120
СЭ	СЕ	300	300	300	25,000	28,000	28,000	400	800	800	120	130	130
УГ	УГ	250	250	300	20,000	25,000	25,000	800	1,000	1,000	50	250	250
ЦЭ	ТСЕ	250	300	300	16,000	20,000	20,000	1,000	900	900	100	350	350
ЭР	ЕР	150	100	200	18,000	18,000	20,000	800	1,000	1,000	120	280	200
ЭС	ЕС	350	350	350	20,000	25,000	25,000	600	1,000	1,000	120	150	300
ЗМ	ЗМ	350	300	350	20,000	25,000	30,000	800	800	800	150	300	300
Айм	Айм	247	243	259	18,963	24,481	24,778	896	983	983	120	215	230

Сумд	Sum	дундаж үнэ, ₮ Average prices, tog											
		Адууны шир Horse hide			Үхрийн шир Cattle hide			Хонины арьс Sheep skin			Ямааны арьс Goat skin		
		2003.VIII	2004.VII	2004.VIII	2003.VIII	2004.VII	2004.VIII	2003.VIII	2004.VII	2004.VIII	2003.VIII	2004.VII	2004.VIII
АБ	АВ	14,000	18,000	21,000	15,000	22,000	24,000	8,000	6,000	7,000	1,000	1,500	3,500
АР	АР	20,000	20,000	20,000	9,000	23,000	23,000	8,500	8,000	8,000	1,500	2,500	2,500
АТ	АТ	20,000	18,000	20,000	20,000	23,000	23,000	8,000	7,500	7,500	1,500	3,000	3,000
БС	BS	8,000	12,000	14,000	12,000	28,000	25,000	7,000	6,000	8,000	2,000	500	4,000
БА	ВА	19,000	17,000	18,000	18,000	18,000	20,000	8,000	8,500	8,500	1,000	3,500	4,000
БД	ВД	13,000	16,000	16,000	16,000	20,000	20,000	7,000	5,000	5,000	1,000	2,000	2,000
БЖ	ВЖ	8,000	17,000	17,000	11,000	21,000	21,000	7,000	7,000	7,000	1,100	2,000	2,000
БӨ	ВО	20,000	12,000	16,000	18,000	25,000	14,000	8,000	8,000	6,000	1,000	1,500	4,500
БХ	ВКН	18,000	18,000	18,000	10,000	25,000	30,000	8,000	8,000	8,000	1,000	2,000	3,000
БЦ	ВТС	18,000	18,000	18,000	8,000	18,000	18,000	8,000	6,000	6,000	1,200	1,500	1,500
БТ	ВТ	17,000	18,000	18,000	18,000	21,000	21,000	8,000	6,000	6,000	1,000	3,000	3,000
БЧ	ВСН	16,000	22,000	20,000	10,000	35,000	23,000	6,000	6,000	8,000	1,200	3,000	3,500
БН	ВН	13,000	18,000	15,000	18,000	20,000	20,000	6,000	6,000	4,000	3,000	4,500	3,000
БҮ	ВУ	10,000	17,000	18,000	10,000	20,000	23,000	7,000	5,000	5,500	1,500	1,000	3,500
ДХ	ДКН	16,000	12,000	12,000	8,000	18,000	18,000	7,000	7,000	7,500	3,000	3,500	4,000
ЖА	ЖА	15,000	19,000	21,000	18,000	23,000	25,000	7,000	9,000	8,000	2,500	3,500	4,000
ЗА	ЗА	15,000	20,000	15,000	13,000	24,000	20,000	9,000	7,000	5,000	2,500	2,000	3,000
ЛУ	ЛУ	20,000	20,000	18,000	21,000	20,000	20,000	8,000	5,500	5,500	2,000	3,000	3,500
ММ	ММ	13,000	17,500	19,000	10,000	22,000	26,000	7,500	7,000	5,500	2,000	2,700	3,000
ӨШ	ОШ	15,000	19,000	19,000	16,000	25,000	25,000	8,000	7,000	8,500	1,000	3,000	3,500
СҮ	СУ	19,000	10,800	10,800	11,000	22,000	22,000	6,500	6,500	6,500	1,000	1,500	3,500
СЭ	СЕ	8,000	15,000	15,000	10,000	12,000	12,000	8,000	8,000	8,000	2,500	1,000	1,000
УГ	УГ	10,000	15,000	16,000	13,000	15,000	18,000	8,000	6,000	7,000	1,200	3,000	4,000
ЦЭ	ТСЕ	18,000	15,000	15,000	8,000	20,000	20,000	7,500	7,000	7,000	500	5,000	5,000
ЭР	ЕР	8,000	10,000	15,000	16,000	15,000	18,000	8,000	9,000	8,000	2,000	3,000	4,500
ЭС	ЕС	15,000	9,000	15,000	12,000	15,000	18,000	7,500	7,500	6,000	1,200	1,000	4,000
ЗМ	ЗМ	17,000	18,000	18,000	15,000	21,000	21,000	9,000	6,500	6,500	1,500	3,000	4,000
Айм	Айм	14,926	16,344	16,956	13,481	21,148	21,037	7,611	6,889	6,796	1,552	2,470	3,333

Өргөн хэрэгцээт бараа үйлчилгээний үнэ

Сумд		1-р гурил Flour, grade1, 1 кг	2-р гурил Flour, grade2, 1 кг	Цагаан будaa Rice 1 кг	Шар будaa Millet 1 кг	Элсэн чихэр Sugar 1 кг	Ундны ус Month- ly water 1 liter	Цахил- гааны Electri- city 1kw
АБ	АВ	500	480	500	380	650	0.80	54.30
АР	АР	500	420	600	380	700	1.00	54.05
АТ	АТ	500	350	550	450	600	0.90	54.30
БС	ВС	480	400	550	350	600	0.40	54.30
БА	ВА	480	400	500	400	700	0.60	54.05
БД	ВД	500	400	550	350	600	0.70	54.00
БЖ	ВГ	500	430	500	400	500	1.40	55.00
БӨ	ВО	500	450	550	400	600	1.50	54.30
БХ	ВКН	520	500	600	400	700	1.00	54.05
БЦ	ВТС	520	460	550	350	700	0.00	54.00
БТ	ВТ	550	500	600	450	650	1.00	54.30
БЧ	ВСН	420	400	550	360	550	1.23	54.05
БН	ВН	500	420	600	450	700	2.00	54.05
БҮ	ВУ	480	400	550	500	600	0.50	54.00
ДХ	ДКН	480	450	600	400	600	1.00	54.05
ЖА	ЖА	500	450	550	450	600	0.40	54.30
ЗА	ЗА	480	420	530	360	600	1.50	54.05
ЛҮ	ЛУ	420	400	550	380	550	0.45	54.00
ММ	ММ	480	420	550	412	580	0.00	54.30
ӨШ	ОШ	460	440	550	450	550	0.50	54.05
СҮ	SU	460	420	580	400	600	1.00	54.30
СЭ	SE	440	420	600	350	600	1.30	54.30
УГ	UG	520	480	550	360	600	0.50	54.00
ЦЭ	TSE	500	450	600	400	600	1.00	54.30
ЭР	ER	510	400	500	400	600	1.00	54.05
ЭС	ES	450	420	550	400	600	0.80	54.30
ЗМ	ZM	450	400	550	380	570	1.20	54.05



## А Ж И Л Г Ü Й Ч Ü Ü Д

Сумдын хөдөлмөр зохицуулалтын албанд **бүртгэлтэй байгаа ажилгүйчүүдийн тоо** 2004 оны эхний 8 сард **841** болж, 2003 оны жилийн эцсээс **33 хүнээр өсч**, өмнөх сарынхаас **13 хүнээр буурлаа**.

Ажилгүйчүүдийн **52,3** хувь буюу **440** нь эмэгтэйчүүд, **33,4** хувь нь урьд нь **ажил эрхлэж байсан**, **66,6** хувь нь **анх удаа ажил эрж байгаа** хүмүүс юм.

Оны эхний 8 сард **1054** хүн ажилд орсны **4.8** хувь нь төрийн болон төсөвт байгууллагад, **26.8** хувь нь нөхөрлөл, компанид, **1.1** хувь нь хоршоонд, **67.2** хувь нь бусад байгууллагад ажил эрхлэх болжээ.

Ажил эрхлэх болсон хүмүүсийн **66,8** хувь буюу **704** нь эмэгтэйчүүд байна.

Оны эхнээс бүртгүүлсэн нийт ажилгүйчүүд **1215** байгаагийн **2,1** хувь нь орон тооны цомхотголоос, **1,6** хувь нь байгууллага нь татан буугдсан, **1,2** хувь нь өөр газраас шилжин ирсэн, **1,9** хувь нь сургууль төгссөн, **0,2** хувь нь цэргээс ирсэн, **10.6** хувь нь мэргэжлийн ажил олдохгүй, **82,3** хувь нь бусад шалтгаан эзлэв.

Ажилгүйчүүдийг боловсролын байдлаар нь авч үзбэл **8,32%** нь дээд, **7,61%** нь тусгай дунд, **7,02%** нь мэргэжлийн анхан шатны, **24,26%** нь бүрэн дунд, **46,25%** нь бүрэн бус дунд, **6,54%** нь бага буюу боловсролгүй хүмүүс эзлэв.

Хөдөлмөрийн насны **10000** хүнд дунджаар **151** ажилгүйчүүд ногдож байгаагийн дотор **Архуст, Цээл, Баянцогт, Баянхангай, Сэргэлэн** сумдад харьцангуй их (**391- 239** хүн ) гарлаа.

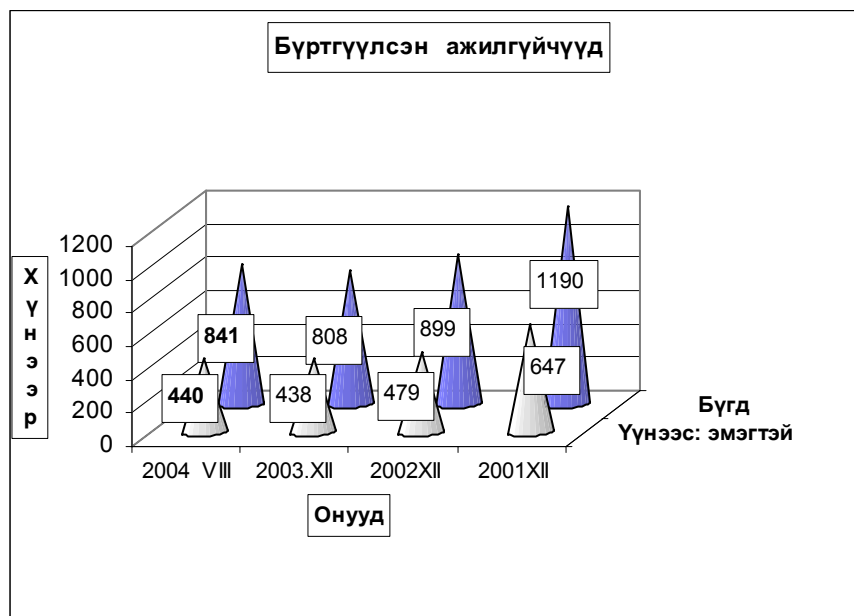

**Бүртгүүлсэн Ажилгүйчүүдийн тоо, тайлант хугацааны эцэст**  
**Number of unemployed registered persons , at the end of period**

	Ажилгүйчүүд Unemployment			Дүнд эзлэх хувь		ЭЗ-ийн идэвхтэй хүнд эзлэх хувь	
	2002	2003	2004	2002	2003	Оны эцэст	
	8-30	8-30	8-30	8-30	8-30	2002	2003
<b>БҮГД TOTAL</b>	<b>1097</b>	<b>870</b>	<b>841</b>	100.0%	100.0%	1.60%	1.45%
үүнээс: а. урьд нь ажилтай байсан	646	394	281	45.3%	33.4%		
б. анх удаа ажил эрж байгаа	451	476	560	54.7%	66.6%		
Ажилгүйчүүд насны бүлгээр: Unemployment:by age group	<b>1097</b>	<b>870</b>	<b>841</b>	100.0%	100.0%		
16 - 24 настай	225	218	177	25.1%	21.0%		
25 - 34 настай	376	268	272	30.8%	32.3%		
35 - 44 настай	336	269	285	30.9%	33.9%		
45 - 60 настай	160	115	107	13.2%	12.7%		
<b>Бүгдээс-эмэгтэй Total by- female</b>	<b>553</b>	<b>438</b>	<b>440</b>	50.3%	52.3%	1.67%	1.55%

**Бүртгүүлсэн Ажилгүйчүүдийн тоо, Боловсролын түвшингээр**  
**Number of unemployed registered persons , by educational level**

	2001.XII	2002.XII	2003.XII	2004 он	
				VII	VIII
<b>Бүгд Total</b>	<b>1190</b>	<b>899</b>	<b>808</b>	<b>854</b>	<b>841</b>
үүнээс:Эмэгтэй of whom female	600	479	438	444	440
Дээд боловсролтой Higher education	56	73	82	72	70
Тусгай дунд боловсролтой Specialized secondary education	192	93	65	66	64
Мэргэжлийн анхан шатны Skilled workers	198	79	48	57	59
Бүрэн дунд Completed secondary school	300	206	179	213	204
Бүрэн бус дунд Non-completed secondary school	382	392	377	389	389
Бага Completed primary school	62	48	47	47	46
Боловсролгүй Uneducated persons	0	8	10	10	9

**Ажилгүйдлийн шалтгаан  
UNEMPLOYED**

	Оны эхний 8 сард In the first 8 months		Тухайн сард particular months	
	<b>БҮГД TOTAL</b>	үүнээс Эм of whom female	<b>БҮГД TOTAL</b>	үүнээс Эм of whom female
<b>БҮГД TOTAL</b>	<b>1215</b>	<b>770</b>	<b>107</b>	<b>65</b>
Орон тооны цомхтголоор	26	13	1	
Байгууллага татан буугдсан	19	15		
Өөр газраас шилжиж ирсэн	15	11		
Сургууль төгссөн	23	14	1	1
Цэргээс халагдсан	3	1		
Мэргэжлийн ажил олдоогүй	129	75	9	4
Бусад	1000	641	96	60
Ажилгүй-н бүртгэлээс хасагдсан	158	74	25	9

**Бүртгүүлсэн ажилгүйчүүдээс ажилд орсон хүн  
Number of unemployed entered into work**

	Оны эхний 8 сард In the first 8 months		Тайлант сард As months	
	<b>БҮГД TOTAL</b>	үүнээс Эм of whom female	<b>БҮГД TOTAL</b>	үүнээс Эм of whom female
<b>БҮГД TOTAL</b>	<b>1054</b>	<b>704</b>	<b>150</b>	<b>79</b>
Улсын үйлдвэрийн газарт State enterprise	1	1		
Төрийн, төсөвт байгууллагад Government organization	51	35	2	1
Компани Company	282	127	103	63
Хоршоо Cooperative	12	8	0	0
Бусад газарт Others	708	533	45	15

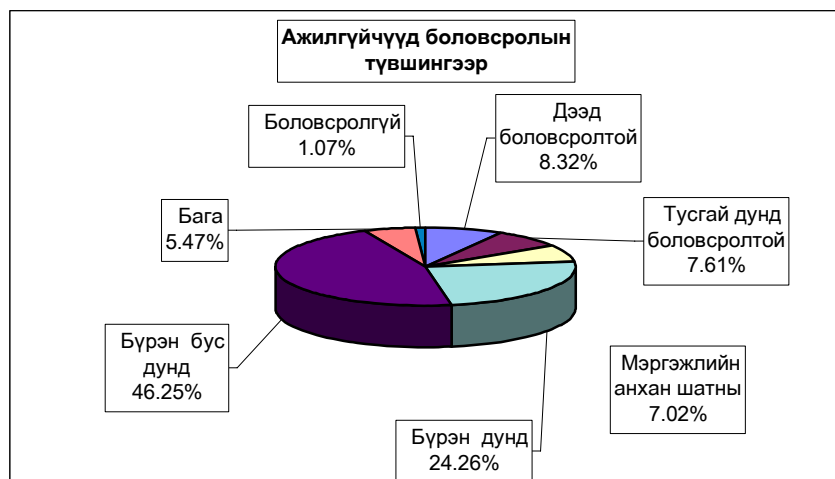

**Ажилгүйчүүдийн тоог сумдаар үзүүлбэл.  
UNEMPLOYED, BY - SOMS.**

	Ажилгүйчүүд Unemployed				Дүнд эзлэх хувь Composition, %			
	2001 12-30	2002 12-30	2003 12-30	2004 08-30	2001 12-30	2002 12-30	2003 12-30	2004 08-30
Алтанбулаг	23	22	16	16	1.9%	2.4%	2.0%	1.9%
Аргалант	36	14	20	18	3.0%	1.6%	2.5%	2.1%
Архуст	17	24	48	43	1.4%	2.7%	5.9%	5.1%
Батсүмбэр	145	84	44	42	12.2%	9.3%	5.4%	5.0%
Баян	29	37	44	25	2.4%	4.1%	5.4%	3.0%
Баяндэлгэр	1	2	2	9	0.1%	0.2%	0.2%	1.1%
Баянжаргалан	6	7	2	7	0.5%	0.8%	0.2%	0.8%
Баян-Өнжүүл	3	3	2	10	0.3%	0.3%	0.2%	1.2%
Баянхангай	34	29	26	25	2.9%	3.2%	3.2%	3.0%
Баянцагаан	17	27	6	6	1.4%	3.0%	0.7%	0.7%
Баянцогт	53	59	33	33	4.5%	6.6%	4.1%	3.9%
Баянчандмань	18	18	24	23	1.5%	2.0%	3.0%	2.7%
Борнуур	27	59	49	61	2.3%	6.6%	6.1%	7.3%
Бүрэн	18	11	6	9	1.5%	1.2%	0.7%	1.1%
Дэлгэрхаан	21	23	15	18	1.8%	2.6%	1.9%	2.1%
Жаргалант	33	19	13	14	2.8%	2.1%	1.6%	1.7%
Заамар	98	32	31	26	8.2%	3.6%	3.8%	3.1%
Лүн	51	12	27	15	4.3%	1.3%	3.3%	1.8%
Мөнгөнморьт	32	5	1	1	2.7%	0.6%	0.1%	0.1%
Өндөрширээт	38	18	20	17	3.2%	2.0%	2.5%	2.0%
Сүмбэр	26	22	10	17	2.2%	2.4%	1.2%	2.0%
Сэргэлэн	10	4	1	29	0.8%	0.4%	0.1%	3.4%
Угтаал	167	45	14	29	14.0%	5.0%	1.7%	3.4%
Цээл	70	60	41	57	5.9%	6.7%	5.1%	6.8%
Эрдэнэ	38	51	42	43	3.2%	5.7%	5.2%	5.1%
Эрдэнэсант	74	57	39	38	6.2%	6.3%	4.8%	4.5%
Зуунмод	105	155	232	210	8.8%	17.2%	28.7%	25.0%
<b>Аймгийн дүн</b>	<b>1190</b>	<b>899</b>	<b>808</b>	<b>841</b>	<b>100.0%</b>	<b>100.0%</b>	<b>100.0%</b>	<b>100.0%</b>



**10000 ХҮН АМД НОГДОХ АЖИЛГҮЙЧҮҮДИЙГ СУМДААР ҮЗҮҮЛБЭЛ:**  
*NUMBER OF UNEMPLOYED ENTERED INTO WORK, PERSONS PER 10000 POPULATION*

	ЭЗ-ийн идэвхтэй хүн амд эзлэх хувь				Ажилд орсон хүн		Оны эхний хөдөлмөрийн насны 10000 хүнд ногдох ажилгүйчүүд.			
	2001 12-30	2002 12-30	2003 12-30	2004 8-30	Оны эхнээс	Тайлант сард	2001 12-30	2002 12-30	2003 12-30	2004 8-30
Алтанбулаг	1,7%	1,4%	1,4%	1,0%	3		106	112	115	87
Аргалант	4,1%	1,6%	2,5%	2,0%	29		519	123	198	161
Архуст	4,6%	5,2%	4,9%	6,8%	44		134	214	226	391
Батсүмбэр	6,8%	3,1%	2,6%	1,5%	55	5	395	228	196	115
Баян	2,6%	3,5%	3,5%	2,6%	36		216	312	299	206
Баяндэлгэр	0,2%	0,3%	0,3%	1,3%	16		51	22	21	101
Баянжаргалан	0,8%	0,9%	0,0%	0,9%	14	2	86	75	0	74
Баян-Өнжүүл	0,2%	0,2%	0,1%	0,6%			74	18	12	60
Баянхангай	5,9%	5,0%	4,3%	3,8%	15		437	308	306	266
Баянцагаан	1,7%	2,3%	2,2%	0,4%	18	2	194	166	168	39
Баянцогт	5,8%	5,1%	5,5%	3,1%			183	482	468	273
Баянчандмань	1,8%	1,5%	2,2%	2,2%	19	15	196	95	135	116
Борнуур	1,4%	3,0%	2,6%	2,8%	73	8	94	243	217	235
Бүрэн	1,0%	0,6%	0,6%	0,5%	16	10	89	55	55	47
Дэлгэрхаан	1,9%	2,0%	1,8%	1,6%	13		158	175	154	140
Жаргалант	1,3%	0,9%	0,8%	0,5%	77	1	63	52	57	38
Заамар	4,3%	1,3%	1,4%	0,9%	46		333	102	103	76
Лүн	3,0%	1,1%	2,4%	1,3%	5		206	81	151	85
Мөнгөнморьт	3,2%	0,5%	0,0%	0,1%			279	42	0	8
Өндөрширээт	3,3%	1,6%	1,8%	1,5%	10		305	134	158	131
Сүмбэр	3,5%	3,1%	2,8%	1,8%	57		199	215	178	154
Сэргэлэн	1,2%	0,5%	0,5%	3,6%	3		138	32	33	239
Угтаал	16,5%	4,1%	3,5%	2,1%	56	1	1058	265	248	176
Цээл	7,2%	5,2%	5,0%	5,1%	33	3	394	335	297	319
Эрдэнэ	2,5%	3,3%	3,5%	3,1%	45	2	94	269	232	209
Эрдэнэсант	3,0%	2,3%	2,3%	1,7%	75	4	119	176	172	120
Зуунмод	1,9%	2,2%	2,2%	2,9%	296	97	136	165	164	220
<b>Аймгийн дүн</b>	<b>3,1%</b>	<b>2,2%</b>	<b>2,1%</b>	<b>1,9%</b>	<b>1054</b>	<b>150</b>	<b>226</b>	<b>163</b>	<b>159</b>	<b>151</b>



Ургац хураалт

9 сарын 1-ний байдлаар **310.0** тонн үр тариа, **1892.6** тонн *төмс*, **959.4** тонн *хүнсний ногоо хураасан* нь 2003 оны мөн үеэс үр тариа **310.0** тонноор, *төмс* **1488.6** тонноор, *хүнсний ногоо* **696.1** тонноор тус бүр **нэмэгдлээ**.

Ургац хураалт, хадлан тэжээл бэлтгэл.

		2004-08	2003-08	2002-08	2001-08	2000-08	1999-08	1998-08	1997-08	1996-08	1995-08
Үр тариа	Хураасан талбай	250.0		8283.0	1893.0	300.0	3507.0			770.0	
	Хураасан ургац	310.0		3484.0	1174.1	150.0	2709.4			958.0	
	1 гектарын ургац (цн)	12.4		4.21	6.20	5.00	7.73			12.40	
үүнээс улаан буудай	Хураасан талбай	250.0		8283.0	1689.0	300.0	3507.0			770.0	
	Хураасан ургац	310.0		3484.0	1144.1	150.0	2709.4			958.0	
	1 гектарын ургац (цн)	12.4		4.21	6.77	5.00	7.73			12.40	
ТӨМС	Хураасан талбай	219.4	60.6	32.0	34.20	99.20	18.20	2.10	7.90	19.40	5.00
	Хураасан ургац	1892.6	404.0	149.0	208.30	830.90	92.30	16.75	17.30	147.00	50.00
	1 гектарын ургац (цн)	86.28	66.67	46.56	60.91	83.76	50.71	79.76	21.90	75.80	
Хүнсний ногоо	Хураасан талбай	101.8	49.9	91.6	82.01	52.10	16.10	17.70	38.80	22.80	
	Хураасан ургац	959.4	263.3	274.9	454.10	368.90	57.30	96.56	85.20	162.50	
	1 гектарын ургац (цн)	94.29	52.77	30.01	55.37	70.81	35.59	54.55	21.96	71.40	
Бэлтгэсэн өвс-бүгд (тонн)		29017.9	13343.8	10674.3	17189.0	7518.4	14241.0	6057.3	15358.6	11126.5	15084.7
үүнээс -ульсын Фондод											
Бэлтгэсэн гар тэжээл (тонн)		445.5	182.8	60.0	185.00	22.70	6.50	5.90	3.70	0.60	3.40
Ногоон тэжээл, олон наст өвс								1000.0	272.0	3999.0	3878.0
Тосны ургамал (тонн)											
Чихрийн манжин (тонн)											
Бэлдсэн уриш (гектар)		6316.0	32638.0	60615.0	22386.0	52595.0	62065.8	62186.0	60047.0		

	Үр тариа-Cereals					
	Хураасан талбай (гектар) harvested area (hectar)	Ургац-Harvest (тонн, tons)			хувь percent	1 гектарын ургац Yields of staple agricultural crops (цн-сн)
		2002-08	2003-08	2004-08		
Аргалант		15.0				
Баянцогт		350.0				
Борнуур		90.0				
Жаргалант		1000.0				
Заамар		32.0				
Сүмбэр	250.0	400.0		310.0	12.4	
Угтаал		318.0				
Цээл		860.0				
Эрдэнэсант		419.0				
<b>Бүгд дүн</b>	<b>250.0</b>	<b>3484.0</b>		<b>310.0</b>	<b>12.4</b>	
<i>үүнээс -улаан буудай of which wheat</i>						
Аргалант		15.0				
Баянцогт		350.0				
Борнуур		90.0				
Жаргалант		1000.0				
Заамар		32.0				
Сүмбэр	250.0	400.0		310.0	12.4	
Угтаал		318.0				
Цээл		860.0				
Эрдэнэсант		419.0				
<b>Бүгд дүн</b>	<b>250.0</b>	<b>3484.0</b>		<b>310.0</b>	<b>12.4</b>	

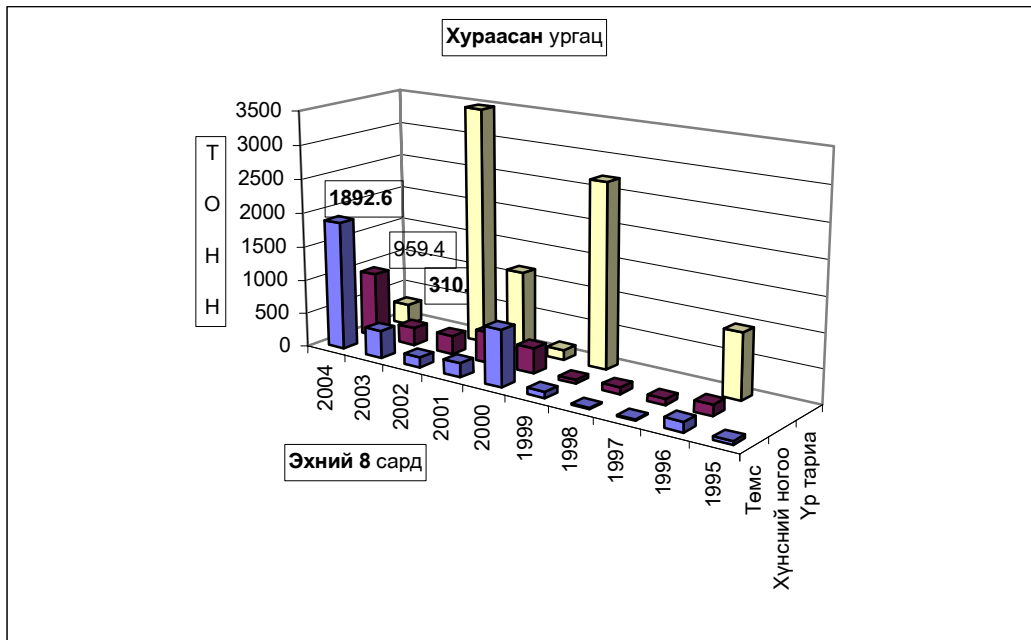

	<b>ТӨМС - ПОТАТО</b>					1 гек- тарын ургац Yields of staple agricultu- ral crops (цн-сн)
	Хураа- сан талбай Harvested area	Ургац- <i>Harvest</i> (тонн, tons)			хувь percent	
		2002-08	2003-08	2004-08		
Алтанбулаг	8.00	40.0	24.0	32.0	133.3%	40.0
Батсүмбэр	17.00	19.0	14.0	128.0	914.3%	75.3
Баян-Өнжүүл	0.15			1.5		100.0
Баянцогт	5.00		40.0	40.0	100.0%	80.0
Баянчандмань	35.00			297.5		85.0
Борнуур	85.00	10.0	240.0	722.0	300.8%	84.9
Жаргалант	30.00	80.0		240.0		80.0
Заамар			4.0			
Сүмбэр	0.60			7.0		116.7
Угтаал	10.00		80.0	110.0	137.5%	110.0
Цээл	28.60			314.6		110.0
Зуунмод			2.0			
<b>Аймгийн дүн</b>	<b>219.35</b>	<b>149.0</b>	<b>404.0</b>	<b>1892.6</b>	<b>468.5%</b>	<b>85.1</b>
<b>ХҮНСНИЙ НОГОО -VEGETABLES</b>						
Алтанбулаг	7.00	150.0	92.0	56.00	60.9%	80.0
Батсүмбэр	0.50	7.9	10.0	1.20	12.0%	24.0
Баян-Өнжүүл	0.05			0.23		46.0
Баянцогт	10.00		110.0	100.00	90.9%	100.0
Баянчандмань	36.20			302.00		83.4
Борнуур	48.00	87.0	13.8	500.00	3623.2%	104.2
Жаргалант		24.0				
Заамар			10.0			
Сүмбэр		5.0				
Угтаал			24.0			
Цээл						
Зуунмод		1.0	3.5			
<b>Аймгийн дүн</b>	<b>101.75</b>	<b>274.9</b>	<b>263.3</b>	<b>959.43</b>	<b>364.4%</b>	<b>94.3</b>

9 сарын 1-ний байдлаар **29017.9** тонн өвс, **445.5** тонн гар тэжээл бэлтгэсэн нь 2003 оны мөн үеэс өвс **15674,1** тонноор, гар тэжээл **262.7** тонноор тус тус нэмэгдлээ.

	Бэлтгэсэн өвс, тонноор				Бэлтгэсэн гар тэжээл (тонн)				Бэлдсэн уринш (гектар-гектар)			
	Hay harvest, tons			хувь percent	Hand made fodder, (tons)			хувь percent	Land preparation			хувь percent
	2002-08	2003-08	2004-08		2002-08	2003-08	2004-08		2002-08	2003-08	2004-08	
Алтанбулаг	200.0	1100.0	1550.0	140.9%	40.0	70.0	200.0	285.7%				
Аргалант	115.0	85.0			0.6	6.5			1050.0			
Архуст	39.7	135.0				8.0						
Батсүмбэр	125.0	603.0	5600.0	928.7%		25.0						
Баян	49.0	20.0			3.0							
Баяндэлгэр	200.0	100.0	1050.0	1050.0%	0.5							
Баянжаргалан	13.5	80.0				18.0						
Баян-Өнжүүл	21.8	24.0	280.5	1168.8%		28.0	12.5	44.6%				
Баянхангай	25.0	25.0	150.0	600.0%	0.4		0.6					
Баянцагаан		30.0										
Баянцогт	600.0	650.0	930.0	143.1%	5.0		95.0			1740.0		
Баянчандмань	100.0	186.0	200.0	107.5%						389.0		
Борнуур	1500.0	1900.0	3500.0	184.2%	3.8	7.5				700.0		
Бүрэн		62.3	120.0	192.6%		10.9	12.0	110.1%				
Дэлгэрхаан	14.0		80.0				40.0					
Жаргалант	240.0	100.0	1020.0	1020.0%						9037.0	6316.0	
Заамар	150.0	900.0	130.0	14.4%		0.5				1720.0		
Лүн	92.0	318.0			0.4	4.5						
Мөнгөнморьт	3500.0	470.0	3000.0	638.3%			2.0					
Өндөрширээт	10.0	592.0	480.0	81.1%	0.3	0.5	15.0	3000.0%				
Сүмбэр	285.0	536.0	400.0	74.6%	4.0					2240.0		
Сэргэлэн	66.0	148.0	256.0	173.0%	1.0							
Угтаал	215.0	891.0	538.0	60.4%						1800.0		
Цээл	75.0	1200.0	2105.0	175.4%						12100.0		
Эрдэнэ	3000.0	3000.0	7500.0	250.0%								
Эрдэнэсант										1862.0		
Зуунмод	52.3	188.5	128.4	68.1%	1.0	3.4	68.4	2011.8%				
<b>Бүгд дүн</b>	<b>10688.3</b>	<b>13343.8</b>	<b>29017.9</b>	<b>217.5%</b>	<b>60.0</b>	<b>182.8</b>	<b>445.5</b>	<b>243.7%</b>	<b>32638.0</b>		<b>6316.0</b>	

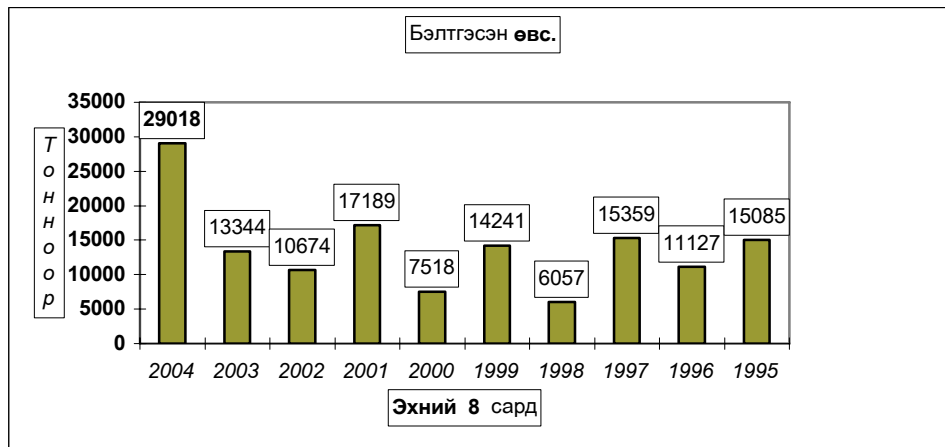



# А Ж Ү Й Л Д В Э Р

Өмчийн бүх төрлийн аж үйлдвэрийн газрууд оны эхний **08** сард (1995 оны үнээр, зэрэгцүүлсэн үнэнд шилжүүлснээр) **17003,18** сая ₮-ийн бүтээгдэхүүн үйлдвэрлэсэн нь өмнөх оны мөн үеэс **6,9 хувь** буюу **1091,9** сая ₮-өөр, **2002** оныхоос **48,6 хувь** буюу **5563,1** сая ₮-өөр тус тус **өсчээ**. Аймгийн нийт бүтээгдэхүүний үйлдвэрлэл өссөн нь **алт олборлолт, хэвлэл, хувцас үйлдвэрлэл** өмнөх оноос **8,6-40,7 хувь** буюу **0,4-1304,0 сая ₮-өөр** өссөнтэй холбоотой.

Оны үнээр нийт бүтээгдэхүүний үйлдвэрлэлтэнд эзлэх сумдын үйлдвэрлэсэн бүтээгдэхүүний хувийн жингээс харахад алт үйлдвэрлэлтийг оруулан тооцсноор **Заамар, Сэргэлэн, Зуунмод** сумд **3,35-91,59** (эдгээр сумдын үйлдвэрлэлт **98,69**) хувийг эзлэв.

Алт үйлдвэрлэлтийг оруулахгүйгээр тооцоход **Зуунмод, Баянцогт, Баянчандмань, Батсүмбэр, Эрдэнэсант** сумд **1,45-74,32** (эдгээр сумдын үйлдвэрлэлт **86,04**) хувийг эзлэв.

Энэ нь тус аймгийн нийт үйлдвэрлэлтэнд дулааны эрчим хүч болон архины үйлдвэрүүдийн үйлдвэрлэлт илүү хувийн жинг эзэлдэг болохыг харуулав.

АЖ ҮЙЛДВЭРИЙН НИЙТ БҮТЭЭГДЭХҮҮН, 1995 оны зэрэгцүүлэх үнээр,  
гол нэрийн бүтээгдэхүүнээр, сая.төг  
GROSS INDUSTRIAL OUTPUT, at constant prices of 1995, estimation by major commodities, mln tog

АЖ ҮЙЛДВЭРИЙН САЛБАР INDUSTRIAL SECTOR	2002 VIII	2003 VIII	2004 VIII	Дүнд эзлэх хувь Percentage share to total			2004% 2003%
				2002	2003	2004	
Нийт дүн Total	11,440.08	15,911.30	17,003.18	100.0%	100.0%	100.0%	106.9%
Ашигт малтмал олборлолт mining and quarrying	10,488.68	14,291.47	15,595.49	91.68%	89.82%	91.72%	109.1%
Хүнсний бүтээгдэхүүн, ундаа үйлдвэрлэлт Manufacture of food products and beverages	320.22	572.18	244.77	2.80%	3.60%	1.44%	42.8%
Сүү, сүүн бүтээгдэхүүн үйлдвэрлэлт Manufacture of dairy products	13.44	11.32	13.91	0.117%	0.071%	0.08%	122.9%
Үр тарианы гурил, цардуул, малын тэжээл Manufacture of grain mill products, starches, starch products, and prepared animal feeds	19.94	2.59	6.49	0.17%	0.02%	0.038%	250.6%
Хүнсний бусад бүтээгдэхүүний, үйлдвэрлэл Manufacture of other food products	23.39	25.00	15.20	0.20%	0.16%	0.089%	60.8%
Ундаа үйлдвэрлэл/согтууруулах ундаа ороод/ Manufacture of beverages	263.45	533.27	209.17	2.30%	3.35%	1.230%	39.2%
Нэхмэлийн үйлдвэрлэл Manufacture of textiles	1.90	2.67	5.20	0.02%	0.02%	0.03%	194.9%
Хувцас үйлдвэрлэл, үслэг арьс боловсруулалт Manufacture of wearing apparel dressing and dyeing of fur	328.54	638.48	828.54	2.87%	4.01%	4.87%	129.8%
Арьс шир боловсруулах, ширэн эдлэл, гутал үйлдвэрлэл Tanning, dressing of leather, manufacture of luggage, handbags, saddlery harnesses, footwear	3.63	21.55	9.41	0.03%	0.14%	0.06%	43.7%
Мод, модон эдлэл Manufacture of wood and wooden products	25.20	34.61	31.73	0.22%	0.22%	0.19%	91.7%
Нийтлэх, хэвлэх, дуу бичлэг хийх ажиллагаа Publishing, printing and reproduction of recorded media	1.38	0.92	1.29	0.01%	0.01%	0.008%	140.7%
Төмрийн үйлдвэрлэл Manufacture of basic metals	0.63	1.61	0.01	0.006%	0.01%	0.000%	0.6%
Цахилгаан, дулаан, уур үйлдвэрлэл Electricity, thermal energy, steam	269.90	347.81	286.73	2.36%	2.19%	1.69%	82.4%

АЖ ҮЙЛДВЭРИЙН БҮТЭЭГДЭХҮҮНИЙ ҮЙЛДВЭРЛЭЛТ , оны үнээр  
 SALES OF INDUSTRIAL OUTPUT, at current price

/сумдаар/	мян -₮, mln.tog			Дүнд эзлэх хувь		
	Бүтэн 08 сарын гүйцэтгэл			Percentage share to total		
	2002 он	2003 он	2004 он	2002	2003	2004
Алтанбулаг	23,928.0	19,090.3	22,250.0	0.08	0.04	0.04
Аргалант	1,294.0	21,892.0	19,263.3	0.00	0.05	0.04
Архуст	11,002.1	22,630.5	9,419.7	0.04	0.05	0.02
Батсүмбэр	80,843.2	187,355.9	54,961.6	0.28	0.42	0.11
Баян	4,687.7	4,611.5	6,871.0	0.02	0.01	0.01
Баяндэлгэр	14,752.7	48,051.0	8,876.7	0.05	0.11	0.02
Баянжаргалан	985.0	6,808.8	4,631.9	0.00		0.01
Баян-Өнжүүл	11,677.3	3,421.0	4,035.1	0.04	0.01	0.01
Баянхангай	14,861.8	16,151.2	13,894.8	0.05	0.04	0.03
Баянцагаан		8,157.9	7,737.5		0.02	0.02
Баянцогт	21,753.0	19,028.2	129,717.7	0.08	0.04	0.25
Баянчандмань	65,485.4	144,763.5	68,937.8	0.23	0.32	0.14
Борнуур	82,138.1	34,245.0	9,703.0	0.29	0.08	0.02
Бүрэн	1,473.0	2,495.0	6,467.6	0.01	0.01	0.01
Дэлгэрхаан	1,768.6	2,477.6	4,986.9	0.01	0.14	0.01
Жаргалант	107,063.0	92,964.0	32,445.8	0.37	0.21	0.06
Заамар	25,440,130.2	39,790,648.3	46,755,383.1	88.34	89.17	91.59
Лүн	50,604.2	54,369.1	25,786.8	0.18	0.12	0.05
Мөнгөнморьт	238,319.2	141,294.0	54,359.8	0.83	0.32	0.11
Өндөрширээт	3,533.8	9,660.6	16,709.1	0.01	0.02	0.03
Сүмбэр	2,012.0	144.0	660.0	0.01	0.00	0.00
Сэргэлэн	878,335.0	2,141,772.5	1,855,697.1	3.05	4.80	3.63
Угтаал	14,744.2	65,181.8	85,387.8	0.05	0.15	0.17
Цээл	36,850.2	12,149.0	31,777.3	0.13	0.03	0.06
Эрдэнэ	73,742.9	12,425.6	16,626.8	0.26	0.03	0.03
Эрдэнэсант	31,609.9	34,468.5	34,422.7	0.11	0.08	0.07
Зуунмод	1,584,164.3	1,728,624.1	1,769,962.4	5.50	3.87	3.47
<b>Аймгийн дүн</b>	<b>28,797,758.8</b>	<b>44,624,880.9</b>	<b>51,050,973.3</b>	<b>100.0</b>	<b>100.1</b>	<b>100.0</b>

**ГОЛ НЭР ТӨРЛИЙН БҮТЭЭГДЭХҮҮН ҮЙЛДВЭРЛЭЛТ**  
**PRODUCTION OF MAJOR COMMODITIES**

Гол нэр төрлийн бүтээгдэхүүн	MAJOR COMMODITIES	Хэмжих нэгж	units	Бүтэн 08 сарын гүйцэтгэл (биет хэмжээгээр)			2003 оноос зөрүү (+,-) биет хэмж
				2002 он	2003 он	2004 он	
				Монгол дээл, тэрлэг бүгд	Mongolian traditional costume "DEEL"	ширхэг	
Сүлжмэл эдлэл	Knitted goods	мян,төг	thous.teg	1900.0	2673.0	5204.6	2531.6
Савхин гутал бүгд	Leather footwear	хос	pairc	490	1104	858	-246
Эмэгтэй хослол	Female suits	хос	pairc	4175	276	131	-145
Эсгий гутал бүгд	felt boots	хос	pairc	245	4292	364	-3928
Хивс	Carpet	мян,кв,м	thous.m2				0.00
Хэрэглээний мод	Wood as a fuel	мян,м3	thous.m3	0.2	0.9	0.2	-0.7
Гурил	Wheat flour	тонн	tons	158.1	21.0	51.3	30.3
Талх	Bread	тонн	tons	141.2	169.3	96.2	-73.1
Нарийн боов	bakery products	тонн	tons	19.0	12.3	10.4	-1.9
Арвайн гурил	bakery flour	тонн	tons	1.3			0.0
Савхин дээл, куртка	Leather jacket	ширхэг	pieces				0
Костюм	Suits	хос	pairc			11727	11727
Гэрийн мод, модон эдлэл	Wood and wooden articles	мян,төг	thous.teg	11105.9	3828.5	4193.1	364.6
Ундаа	Soft drinks	мян,литр	thous.l	120.4	620.1	50.5	-569.6
Зүсмэл материал	Sawn wood	мян,м3	thous.m3	0.9	1.9	1.7	-0.2
Тэжээл	Fodder	тонн	tons	34.2	8.4	15.8	7.4
Куртка	Jacket	ширхэг	pieces	32270	1052	18	-1034
Цамц, Желет	Sweater	ширхэг	pieces	207909	326944	612662	285718
Өмд	Troosers @ pants	ширхэг	pieces	1292667	888033	504217	-383816
Шорт	shorts	ширхэг	pieces	186823	15006	130753	115747
Жинсан юбка		ширхэг	pieces				0
Пальто	Overcoat	ширхэг	pieces				0
Алт, мөнгөн эдлэл	Jewellery	ширхэг	pieces		18		-18
Хөвөнтэй бээлий	Cotton mittens	хос	pairc				0
Цэвэр ус борлуулалт	Distribution water	мян/м3	thous.m3	153.4	168.5	140.4	-28.1
	Collection, purification and distribution water	мян/м3	thous.m3				
Сувагжуулалт		мян/м3	thous.m3	97.8	92.2	97.8	5.6
Зуух, яндан, пийшин	oven, chimney	ширхэг	pieces	157	128	79	-49
Барилгын хаалга, цонх	Building door and windows	мян,м,кв	thous.m2	0.02			0.00
Архи, дарс	Alcohol drinks	мян, литр	thous.l	156.7	273.10	118.9	-154.2
Сонин	Newspaper	мхдх	min.pr.p				0.0
Ном товхимол	Book	мхдх	min.pr.p		10.2	42.0	31.8
Хүснэгт маягт	Charters	мхдх	min.pr.p	573.0	255.0		-255.0
Бланк / бусад	Blank /others/	мян,ш	min,pieces			3.0	3.0
Дул. Эрчим хүч	Thermal energy	мян,г,кп	thous.Gcal	108.2	147.5	117.2	-30.3
Спорт хослол	Sports clothes	хос	pairc	50060	0	27059	27059
Эсгий	Felt	мян,м	thous.m		0.2	0.1	-0.1
Угаасан ноос		тонн	tons			370.0	370.0
Сүү,сүүн бүтээгдэхүүн	Milk, milk products	мян.төг	thous.teg	13438.0	11320.0	13911.0	2591.0
Алт /кг /	Gold	кг	kg	2402.3	3273.3	3553.1	279.8

Энэ сард аж үйлдвэрийн гол нэр төрлийн 34 бүтээгдэхүүнээс 14 нэрийн бүтээгдэхүүний үйлдвэрлэл өнгөрсөн оны мөн үеэс нэмэгдлээ. Нэр төрлөөр нь үзвэл гурил, тэжээл, сүү сүүн бүтээгдэхүүн, ном товхимол, сүлжмэл эдлэл, бүх төрлийн цамц, шорт, спорт хослол, костюм, гэрийн хэрэглэл, сувагжуулалт, бланк, угаасан ноос, алт зэрэг бүтээгдэхүүний үйлдвэрлэл өсч, талх, нарийн боов, архи дарс, ундаа, савхин болон эсгий гутал, эсгий, эмэгтэй хослол, куртка, өмд, зүсмэл материал, хэрэглээний мод, гэрийн хэрэглэл, алтан эдлэл, зуух яндан, сонин, дулаан үйлдвэрлэлт, цэвэр ус борлуулалт, зуух яндан зэрэг 20 нэрийн бүтээгдэхүүний үйлдвэрлэл буурав.

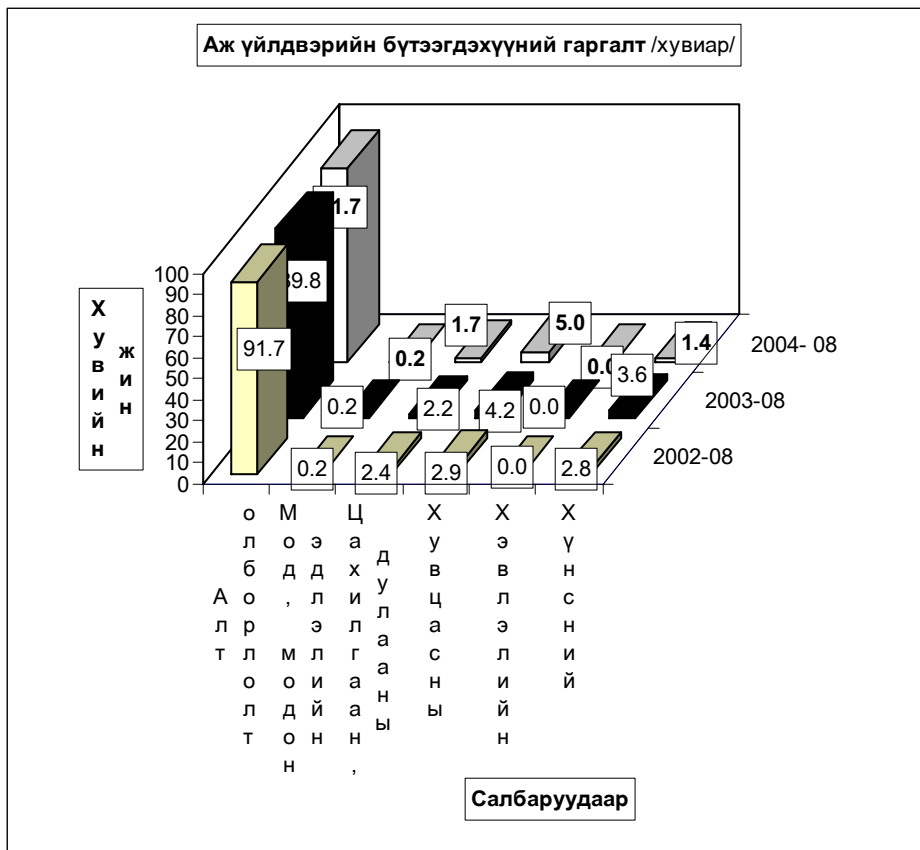

Аж үйлдвэрийн салбарын дүнгээр оны эхний **08 сард** оны үнээр **50929,40 сая ₮**-ийн бүтээгдэхүүн борлуулсан нь өнгөрсөн оны мөн үеийнхээс **14,6 хувь** буюу **6483,4 сая ₮**-өөр **өсчээ**. Оны эхний **08 сард хүнс, хэвлэлээс бусад бүх салбарын борлуулалт** өнгөрсөн оны мөн үеэс **2,3-26,9 хувь** буюу **0,04 –6924,8 сая ₮**-өөр өссөн нь нөлөөлжээ.

Оны үнээр нийт борлуулалтанд сумдын борлуулсан бүтээгдэхүүний эзлэх хувийн жинг зэрэгцүүлж үзэхэд алт борлуулалтыг оруулан тооцсноор **Заамар, Сэргэлэн Зуунмод** сумд **3,49-91,8** (эдгээр сумдын борлуулалт **98,93**) хувийг эзлэв.

Алтны борлуулалтыг оруулахгүйгээр тооцоход **Зуунмод, Баянчандмань Батсүмбэр, Заамар, Эрдэнэсант** сумд **1,52-78,57** (эдгээр сумдын борлуулалт **87,38**) хувийг эзлэв.

Энэ нь тус аймгийн нийт борлуулалтанд дулааны эрчим хүч болон архины үйлдвэрүүдийн борлуулалт илүү хувийн жинг эзэлж байгаатай холбоотой юм.



АЖ ҮЙЛДВЭРИЙН БОРЛУУЛСАН БҮТЭЭГДЭХҮҮН, оны үнээр, сая төг  
SOLD PRODUCTION OF INDUSTRY, at current price, mln tog

АЖ ҮЙЛДВЭРИЙН САЛБАР INDUSTRIAL SECTOR	2002 VIII	2003 VIII	2004 VIII	Дүнд эзлэх хувь Percentage share to total			2004% 2003%
				2002	2003	2004	
<b>Нийт дүн Total</b>	<b>28,833.86</b>	<b>44,445.96</b>	<b>50,929.40</b>	<b>100.0</b>	<b>100.0</b>	<b>100.0</b>	<b>114.6</b>
<b>Ашигт малтмал олборлолт mining and quarrying</b>	26,581.70	42,072.28	48,997.1	92.2	94.7	96.2	116.5
<b>Хүнсний бүтээгдэхүүн, ундаа үйлдвэрлэлт Manufacture of food products and beverages</b>	516.07	782.22	295.14	1.8	1.76	0.58	37.7
У Сүү, сүүн бүтээгдэхүүн үйлдвэрлэлт Manufacture of dairy products	13.44	6.12	13.91	2.6	0.78	4.71	227.3
У Үр тариаг гурил, цардуул, малын тэжээл Manufacture of grain mill products, Starches, starch products, and prepared animal feeds	35.21	7.14	22.45	6.82	0.91	7.61	314.4
э Хүнсний бусад бүтээгдэхүүний үйлдвэрлэл Manufacture of other food products	54.97	53.36	31.34	10.65	6.82	10.62	58.7
с Ундаа үйлдвэрлэл/сорууруулах ундаа ороод/ Manufacture of beverages	412.45	715.60	227.44	79.92	91.48	77.06	31.8
<b>Нэхмэлийн үйлдвэрлэл Manufacture of textiles</b>	1.90	2.67	4.99	0.01	0.01	0.01	186.9
<b>Хувцас үйлдвэрлэл, үслэг арьс боловсруулалт Manufacture of wearing apparel dressing and dyeing of fur</b>	759.14	700.70	735.37	2.63	1.58	1.44	104.9
<b>Арьс шир боловсруулах, ширэн эдлэл, гутал үйлдвэрлэл Tanning, dressing of leather, manufacture of luggage, handbag, saddlery harness, footwear</b>	10.00	29.18	12.42	0.03	0.07	0.02	42.6
<b>Мод, модон эдлэл Manufacture of wood and wooden products</b>	16.51	32.71	41.52	0.06	0.07	0.08	126.9
<b>Нийтлэх, хэвлэх, дуу бичлэг хийх ажиллагаа Publishing, printing and reproduction of recorded media</b>	7.16	6.60	6.22	0.02	0.01	0.01	94.2
<b>Төмрийн үйлдвэрлэл Manufacture of basic metals</b>	3.02	3.35	1.40	0.01	0.01	0.00	41.8
<b>Цахилгаан, дулаан, уур үйлдвэрлэл Electricity, thermal energy, steam</b>	938.35	816.25	835.27	3.25	1.84	1.64	102.3

АЖ ҮЙЛДВЭРИЙН БҮТЭЭГДЭХҮҮНИЙ БОРЛУУЛАЛТ, оны үнээр  
SALES OF INDUSTRIAL PRODUCTION, at current price

/сумдаар/	мян -₮, mln.tog			Дүнд эзлэх хувь Percentage share to total		
	Бүтэн 08 сарын гүйцэтгэл			2002	2003	2004
	2002 он	2003 он	2004 он			
Алтанбулаг	11,700.0	14,930.3	12,980.0	0.04	0.03	0.03
Аргалант	1,294.0	21,802.0	19,297.3	0.00	0.05	0.04
Архуст	11,002.1	22,630.5	9,419.7	0.04	0.05	0.02
Батсүмбэр	81,178.2	187,365.9	49,521.6	0.28	0.42	0.10
Баян	4,687.7	4,611.5	6,871.0	0.02	0.01	0.01
Баяндэлгэр	14,921.1	30,681.8	8,956.0	0.05	0.07	0.02
Баянжаргалан	985.0	6,808.8	4,631.9	0.00	0.02	0.01
Баян-өнжүүл	11,719.7	3,421.0	4,035.1	0.04	0.01	0.01
Баянхангай	14,861.8	16,151.2	13,894.8	0.05	0.04	0.03
Баянцагаан		8,157.9	7,737.5		0.02	0.02
Баянцогт	22,960.8	19,409.3	15,460.6	0.08	0.04	0.03
Баянчандмань	65,485.4	144,763.5	69,358.6	0.23	0.33	0.14
Борнуур	51,769.5	28,746.3	11,117.0	0.18	0.06	0.02
Бүрэн	1,194.0	2,495.0	6,595.1	0.00	0.01	0.01
Дэлгэрхаан	1,828.6	2,477.6	4,986.9	0.01	0.01	0.01
Жаргалант	106,903.0	92,804.0	32,446.8	0.37	0.21	0.06
Заамар	25,440,097.8	39,740,455.2	46,755,383.1	88.23	89.39	91.80
Лүн	48,471.2	43,456.1	25,266.8	0.17	0.10	0.05
Мөнгөнморьт	234,287.5	139,045.4	51,907.1	0.81	0.31	0.10
Өндөрширээт	3,533.8	9,667.0	16,683.5	0.01	0.02	0.03
Сүмбэр	2,012.0	144.0	660.0	0.01	0.00	0.00
Сэргэлэн	878,335.0	2,141,772.5	1,855,697.1	3.05	4.82	3.64
Угтаал	14,145.1	65,181.8	85,387.8	0.05	0.15	0.17
Цээл	36,850.2	12,149.0	31,953.3	0.13	0.03	0.06
Эрдэнэ	73,742.9	12,445.6	16,706.8	0.26	0.03	0.03
Эрдэнэсант	26,509.9	35,438.5	34,422.4	0.09	0.08	0.07
Зуунмод	1,673,370.6	1,648,954.8	1,778,019.5	5.80	3.71	3.49
<b>Аймгийн дүн</b>	<b>28,833,846.9</b>	<b>44,455,966.5</b>	<b>50,929,397.3</b>	<b>100.0</b>	<b>100.0</b>	<b>100.0</b>

Аж үйлдвэрийн салбарт 2004 оны **08-р** сард нийт **2695** хүн ажиллаж бүтээмж **6309,2** мянган ₮ байгаа нь өнгөрсөн оны мөн үеэс **27,5**, 2002 оноос **62,1** хувиар тус тус **өсөв**.

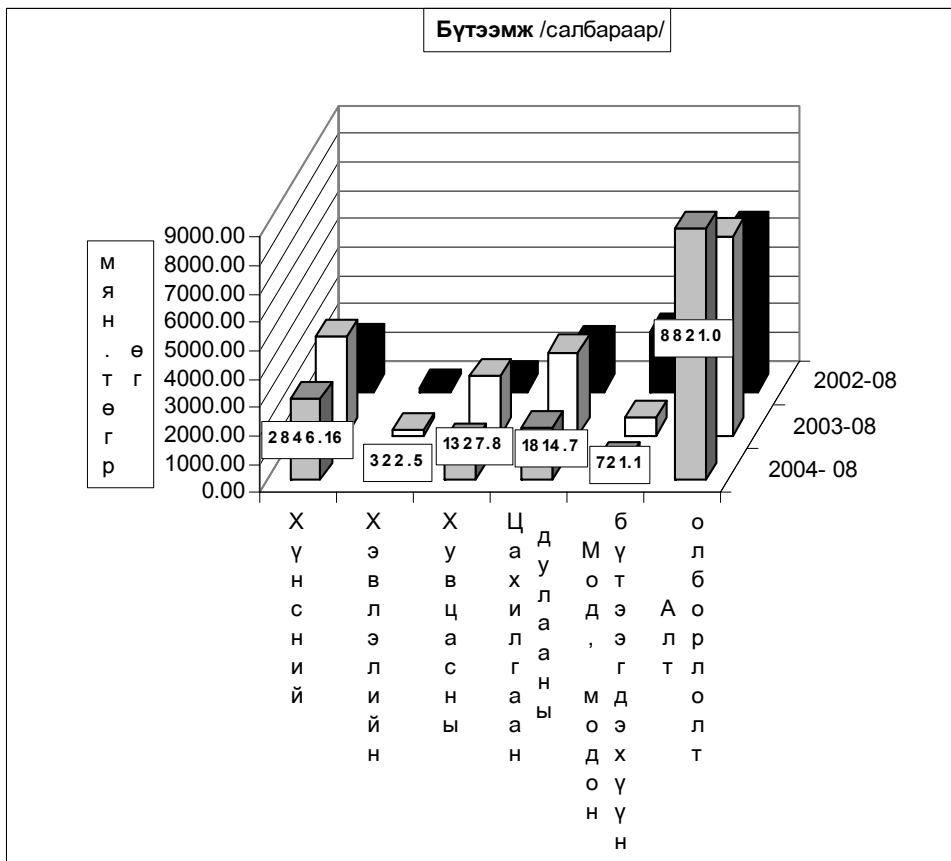
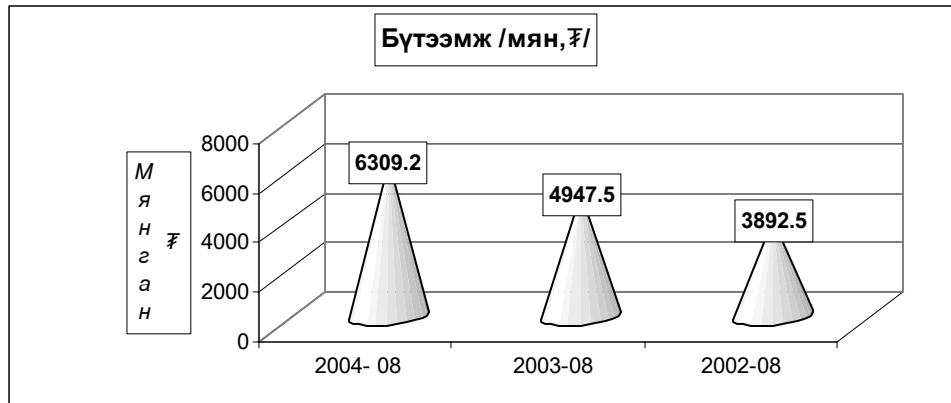

Ахуй үйлчилгээний байгууллагууд оны эхний 08 сард 210 цэгт 351 хүн ажиллаж, 91459,4 мянган ₮-ийн орлого үйлчилгээний ажил хийж 48193,0 мянган ₮-ийн зардал гаргаж 34498 хүнд үйлчилжээ. Нийт орлогын 29,0 хувь нь оёдол, 8,5 хувь нь гутал, 8,6 хувь нь модон эдлэл, 15,4 хувь нь тээврийн хэрэгслийн болон ахуйн техникийн засвар, 29,9 хувь нь үсчин гоо засал, гэрэл зураг, 4,2 хувь нь халуун усны, 4,4 хувь нь бусад үйлчилгээний орлого эзлэв.

Ахуйн үйлчилгээний газруудын орлогын гүйцэтгэлийг гол нэр төрлөөр үзүүлбэл:

сумд	Бүгд		Үүнээс											
			Оёдол		Гутал засвар		Ахуйн техникийн засвар		Үсчин, гоо засал		Гэрэл зураг		Халуун ус	
	Орлого	Үйлч- лүүлсэн хүний тоо	Орлого	Үйлч- лүүлсэн хүний тоо	Орлого	Үйлч- лүүлсэн хүний тоо	Орлого	Үйлч- лүүлсэн хүний тоо	Орлого	Үйлч- лүүлсэн хүний тоо	Орлого	Үйлч- лүүлсэн хүний тоо	Орлого	Үйлч- лүүлсэн хүний тоо
АБ	800,0	703	35,0	30	162,0	107			227,0	224	294,0	230	82,0	112
АР	152,8	239							56,4	29	37,2	62	59,2	148
АТ	150,0	30	150,0	30										
БС	582,0	1 123			81,0	32			126,0	131	375,0	960		
БА	2 588,4	1 280	1 371,0	269	448,2	249			468,0	260	301,2	502		
БД	750,0	191	721,0	121					29,0	70				
БЖ	574,2	246	385,0	77	74,0	25			28,8	48	86,4	96		
БӨ	588,9	679							244,6	229	344,3	450		
БХ	4 355,8	1 765	1 211,0	223	236,0	227			137,0	83	146,8	229	192,0	384
БЦ	265,0	179	200,0	40					20,0	40	18,0	45	27,0	54
БТ	335,4	505	54,0	4					107,2	135	140,3	277	33,9	89
БЧ	4 783,2	1 525	282,0	148	107,0	145			286,0	287	152,2	216	154,0	186
БН	3 597,0	2 328	1 440,3	276	832,5	288			576,6	898	390,1	589	357,5	277
БҮ	310,8	550			86,7	62			122,4	136	101,7	352		
ДХ	885,2	319	350,0	52	253,0	21			124,2	85	158,0	161		
ЖА	3 102,0	2 553	625,0	113	220,0	35	157,0	30	1 280,0	1 510	460,0	410	360,0	455
ЗА	983,0	601	412,0	72	53,0	39			280,0	154	143,0	201	95,0	135
ЛҮ	5 660,5	1 401	2 001,0	199	403,5	116	91,0	14	360,3	270			209,0	510
ММ	396,0	215	251,3	43					144,7	172				
ӨШ	110,1	133			40,0	35			28,6	26	41,5	72		
СҮ	303,0	491							124,0	74	58,0	122	121,0	295
СЭ	569,8	191	328,0	19					79,8	22	162,0	150		
УГ	710,7	226	143,0	31	75,0	17			26,4	32	11,3	7	56,0	114
ЦЭ	1 770,1	620	418,0	38					601,6	386	187,0	141	19,0	38
ЭР	4 559,5	2 564	2 695,0	131					455,0	184	389,0	384	66,0	1 850
ЭС	5 100,0	1 415	1 600,0	105	1 250,0	140			600,0	750	150,0	90	150,0	125
ЭМ	47 476,0	12 426	11 850,7	850	3 447,9	1 530	5 348,2	529	15 214,3	5 767	1 461,3	925	1 842,0	2 080
Дүн	91 459,4	34 498	26 523,3	2 871	7 769,8	3 068	5 596,2	573	21 747,9	12 002	5 608,3	6 671	3 823,6	6 852

### Алт олборлолт

Тус аймгийн нутаг дэвсгэр дээр үйл ажиллагаа явуулж алт олборлож байгаа 23 аж ахуйн нэгж оны эхний 08 сард бохир жингээр 3686,9 цэвэр жингээр 3572,0 кг алт тушааж 48997,1 сая ₮-ийн борлуулалт хийсэн нь өмнөх оны мөн үеэс олборлож тушаасан алт 298,7 кг буюу 6924,8 сая ₮-өөр өсөв. 09-р сарын байдлаар 1 грамм алтны дундаж үнэ 13717,18 ₮ байгаа нь өмнөх оны мөн үеэс 864,05 ₮-өөр өсч, өмнөх сараас 816,09 ₮-өөр буурав.

Алт олборлолтыг аж ахуйн нэгжийн хариуцлагын хэлбэрээр үзүүлбэл:

	Улсад тушаасан алт /кг/			2004-08 2003-08	Улсад тушаасан алт /мян.төг/			1 грамм алтны үнэ			2003 оноос зөрүү /+-/	
	2002-08	2003-08	2004-08		2002-08	2003-08	2004-08	2002-08	2003-08	2004-08	олборло- сон алт / кг /	1 грам- мын үнэ /төг.мөн/
УҮГ	33,5	41,0	41,08	100,2	374.100,0	530.436,1	621.400,0	11.167,16	12.937,47	15.126,58	0,1	2.189,1
ХК	280,7	187,6	21,86	11,7	3.168.200,0	2.442.422,3	322.564,2	11.286,78	13.019,31	14.755,91	165,7	1.736,6
ХХК	2.088,1	3.044,7	3.509,01	115,2	23.039.400,0	39.099.425,3	48.053.109,3	11.033,67	12.841,80	13.694,21	464,3	852,4
ДҮН	2.402,3	3.273,3	3.571,95	109,1	26.581.700,0	42.072.283,7	48.997.073,5	11.065,10	12.853,17	13.717,18	298,7	864,0

### Алтны үйлдвэрлэлт-кг

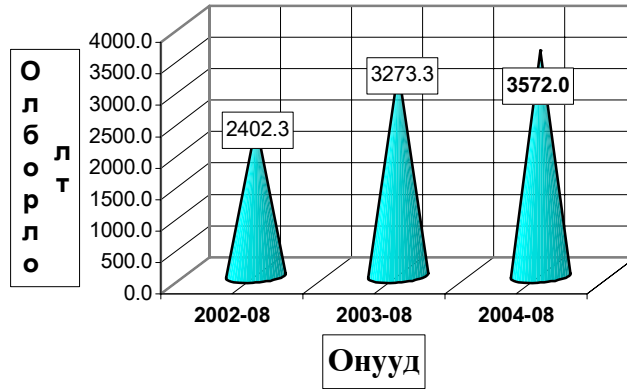

### Нэг грамм алтны үнэ - ₮-өөр

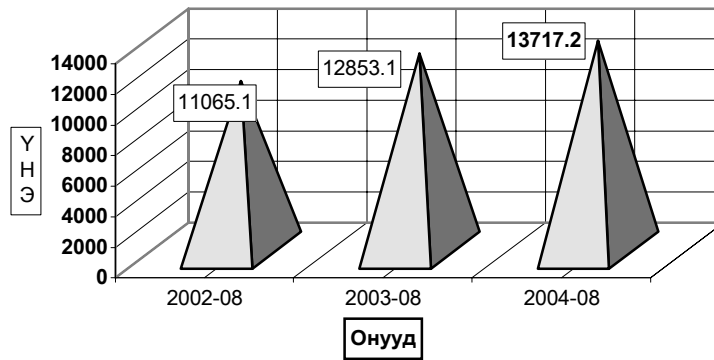



# Барилга



2004 оны эхний 8 сард барилгын салбарын 16 аж ахуйн нэгж **796.6** сая ₮-ийн **барилга угсралт, засварын ажил** гүйцэтгэсний **59.5 хувь** нь төрийн, **40.5 хувь** нь хувийн өмчит барилгын компаниуд гүйцэтгэжээ.

(оны үнээр-мян.төг ) (at current prices - thous.tog)	Бүтэн 08 сар -In first 08 months					
	1999	2000	2001	2002	2003	2004
<b>Барилга угсралт, засварын ажил-бүгд</b>	443676,1	411904,5	650214,8	567867,2	973223,4	<b>796570,9</b>
Construction and repair - total						
үүнээс-барилга угсралтын ажил	386865,4	299254,0	196581,4	143926,4	326209,2	<b>165878,2</b>
of which - construction						

(мян.төг - thous.tog)	2004 онд		
	Гүйцэтгэсэн аж ахуйн нэгжүүд		
	Done by units		
	Бүгд	Төрийн	Хувийн ба хувьцаат
		govern-ment	private @ privatized
<b>Барилга угсралт, засварын ажил-бүгд</b>	<b>796570,9</b>	474232,1	322338,8
Construction and repair- total			
үүнээс-барилга угсралтын ажил	<b>165878,2</b>	117878,2	48000,0
of which - construction			

Объектын нэр-мян.төг	2004 оны гүйцэтгэл-Done by of 2004 year		Ашиглалтад орсон хүч чадал
	Жилийн эхнээс In first of beginning year	08 сард august	
Арвай хээр-Ховдын 17,6 км зам	98671,7		17,6 км
Дорноговь худаг засвар	40000,0		
УБ, 1000 шугамын дулаалга	8000,0		5 км
Алтанбулаг усны хайгуул	9741,7		240,5 м зун
Алтанбулаг усны хайгуул	9464,8		172,1 м зун
УБ-Мандалговь замын засвар арчлалт	145713,3		260 км
Налайх-Тэрэлжийн замын засвар арчлалт	28577,2		
УБ-Өндөрхааны замын засвар арчлалт	19324,4		168 км
Угтаалын модон гүүр	13641,5		18 м
Алтанбулагийн модон гүүрийн засвар	8411,8		90 м
Улаанбаатар- Зуунмод зам засвар арчлалт	4215,9		4 км
Зуунмод хотын төвийн зам засвар	39378,2		0,52 км
Батсүмбэрийн модон гүүрийн засвар	6552,4		
Мөнгөнморьтын модон гүүрийн засвар	7543,2		
Даланзадгад-Цогт-овоо Гашуун сухайт	5659,6		
Ногоон довын ШХ, Багануур ТХЦ-ийн барилга	25000,0		
Мандалговь-Даланзадгадын зам	7336,4		
Мандалговь хотын зам засвар арчлалт	45000,0		0,6 км
Лүн сумын дотуур байрны засвар	6300,0		
Заамарын халуун усны засвар	2300,0		
Захиргааны дээврийн засвар	31000,0		
Баян-өнжүүл сумын сургуулийн засвар	7990,0		
Баянчандмань сумын цэцэрлэгийн засвар	5500,0		680,0
Баянжаргалан сумын цэцэрлэгийн засвар	7700,0		
Өндөрширээтэй соёлын төвийн засвар	6510,0		
Баянцагаан сумын эмнэлэгийн засвар	8300,0		
Бүрэн сумын цэцэрлэгийн засвар	8600,0		
Архустын халуун усны засвар	5618,5	5618,5	
Эрдэнэ сумын цэцэрлэгийн засвар	5000,0	5000,0	
Баянцагааны 320 хүүхдийн сургуулийн засвар	23546,8	23546,8	
Баянцогтын цэцэрлэгийн засвар	14665,6	14665,6	
Баянцогтын хүн эмнэлэгийн засвар	12820,7	12820,7	
Баяндэлгэрийн сургуулийн уурын зуухны засвар	16375,5	16375,5	
Баянхангай сумын цэцэрлэгийн засвар	4000,0		
Баян сумын сургуулийн дээврийн засвар	5640,0		1620 м2
Зуунмод сумын Дэгдээхэй цэцэрлэгийн дээврийн засвар	2240,0		577 м2
Баян сумын өвсний фондын засвар	9660,0		676 м2
Зуунмод чийрэгжүүлэлтийн төвийн засвар	3700,0		
Зуунмод сумын эмнэлэгийн дээврийн засвар	3600,0		
Сүмбэр сумын дотуур байрны засвар	9950,0	3450,0	
Борнуурын хүн эмнэлэгийн засвар	12350,0	12350,0	
Сэргэлэн сум хүн эмнэлэгийн цахилгааны засвар	3200,0		
Архуст сумын эмнэлэгийн зуухны засвар	6000,0		
Архуст сумын сургуулийн зуухны засвар	1800,0		
Дэлгэрхаан сумын цэцэрлэгийн засвар	3000,0		
Баян-өнжүүл сумын 2 хүний халуун усны засвар	3000,0		
Аргалантын сургуулийн дээврийн засвар	2000,0	2000,0	
Баян сумын хүн эмнэлэгийн засвар	4550,0		
Эрдэнэ сумын сургуулийн уурын зуухны засвар	3600,0	3600,0	

**Барилга угсралт, засварын ажлын  
гүйцэтгэл, барилга байгууламжийн төрлөөр**

(мянган-төгрөг)			Бүтэн 08 сар		
			2002 он	2003 он	2004 он
<b>I. Шинэ барилга, өргөтгөл, шинэчлэл - бүгд</b>			<b>143926,4</b>	<b>326209,2</b>	<b>165878,2</b>
Ү	Орон сууцны барилга	а.Бүгд		595,0	
		үүнээс-угсармал			
н	Орон сууцны бус барилга	а.Үйлдвэрийн			8000,0
		б.Худалдаа, үйлчилгээний		69000,0	
		в.Эмнэлэг, сургууль, соёлын			
э	Инженерийн барилга байгууламж	г.Бусад (контор, агуулах, гарааж, бусад)			
		а.Эрчим хүчний			
		б.Холбооны	47121,5	240075,1	98671,7
		в.Авто зам			
		г.Гүүр, гүүрэн гарц			
с		д.Далан, суваг, шугам, сүлжээ	96804,9	11739,1	59206,5
		е.Бусад (зам талбайн ажил, бусад)		4800,0	
<b>II. Засвар - бүгд</b>			<b>423940,8</b>	<b>647014,2</b>	<b>630692,4</b>
<b>III. Барилга угсралт, засварын - бүгд</b>			<b>567867,2</b>	<b>973223,4</b>	<b>796570,9</b>
Ажиллагсад	бүгд	тоо	312	505	389
		цалингийн сан	83789,3	88446,4	99526,9
	барилгын	тоо	276	432	325
		цалингийн сан	71765,9	78732,5	87425,3
үүнээс		инженер техникийн ажилтан	29	64	39
		мэргэжлийн ажилчид	200	371	286

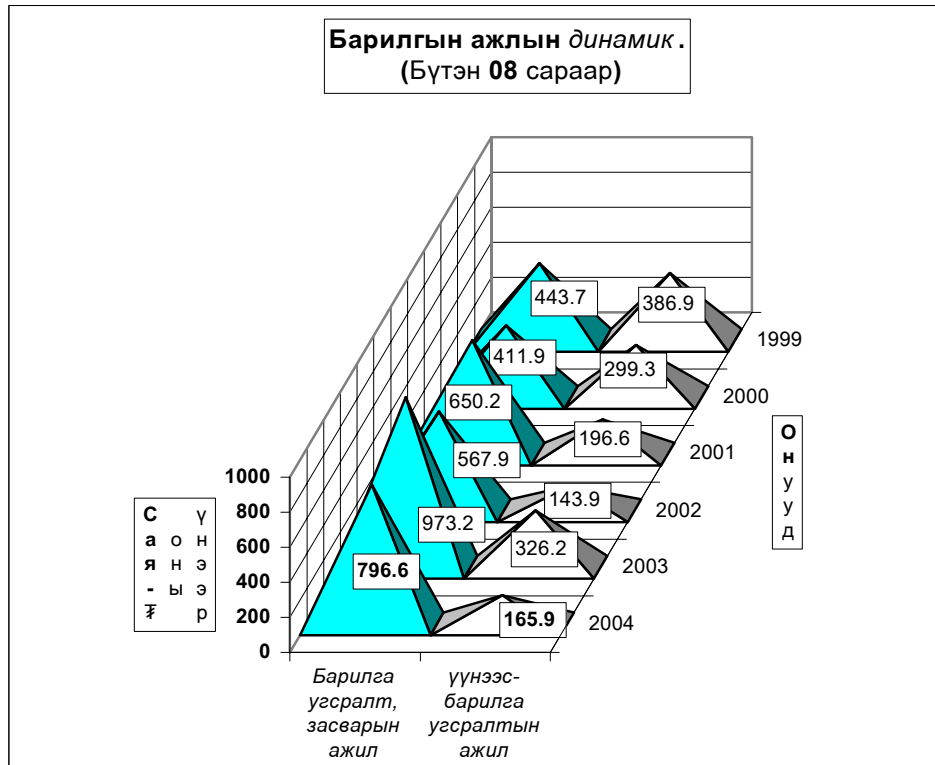



# Холбоо

Холбоо ашиглалтын орлого оны эхний 8 сард **216391.3** мян-төг болж, үүнээс хүн амаас орсон орлого **111951.3** мян-төг болов. Орлогын хэмжээ өнгөрсөн оны мөн үеийнхээс **4.0** хувиар өсчээ.

Шуудан холбооны албаны үйлчилгээний орлого **23753.4** мянган төгрөг болж, нийт орлогын **90.6** хувь нь хүн амд үйлчилсний орлого байна.

## Холбооны үндсэн үзүүлэлт. Эхний 8 сар MAIN INDICATORS OF COMMUNICATION, in first 8 months

Үзүүлэлтүүд <i>Indicators</i>	2002 он	2003 он	2004 он	<u>2004</u> 2003
<b>Нийт орлого мян-төг</b> Total revenue, at current prices thous tog	<b>171290,0</b>	<b>207603,1</b>	<b>216391,3</b>	104,2%
<i>үүнээс - хүн амын</i>	77802,7	87061,3	111951,3	128,6%
Телефон цэг тоогоор <i>Number of telephones ,to</i>	1 826	1 856	1 925	103,7%
үүнээс: айл өрхийн	0	0	1282	0,0%
<b>Шуудангийн орлого</b> <i>Postal service company</i>	<b>22 652,2</b>	<b>24 006,3</b>	<b>23 753,4</b>	98,9%
үүнээс - хүн амын <i>Of which: from population</i>	18 320,7	21174,8	21511,4	101,6%

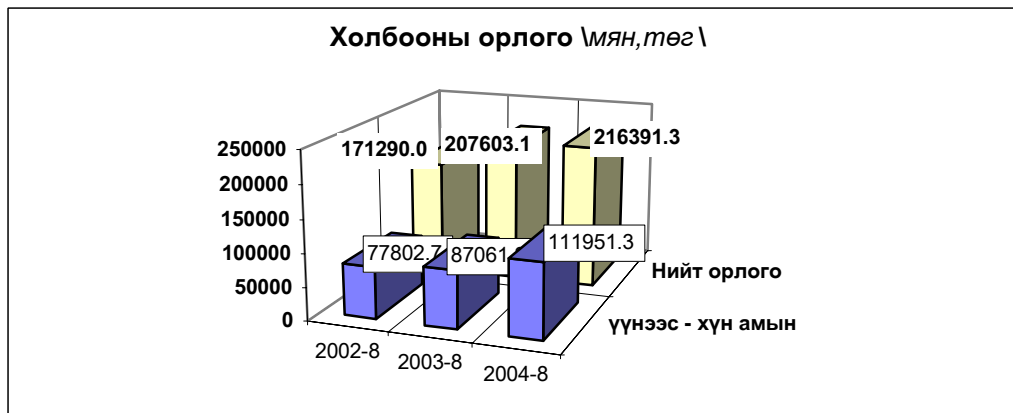

**Холбооны салбаруудын орлого, эхний 8 сар**  
**REVENUE COMMUNICATION, by location, in first 8 month**

	Нийт орлого (мян, төг)		
	Дүн Total thous tog	Үүнээс: хүн амын	
		орлого	хувийн жин
Алтанбулаг	2159.4	1363.0	63.1%
Аргалант	1794.1	604.4	33.7%
Баян	1902.8	672.1	35.3%
Баянжаргалан	1800.8	1153.4	64.0%
Баян-Өнжүүл	2062.0	1276.4	61.9%
Баянхангай	1965.5	702.2	35.7%
Баянцагаан	2079.9	1037.4	49.9%
Баянцогт	2595.0	1555.6	59.9%
Баянчандмань	6887.5	4299.9	62.4%
Борнуур	3898.8	2479.0	63.6%
Бүрэн	2844.5	1969.4	69.2%
Дэлгэрхаан	1673.2	763.6	45.6%
Жаргалант	3108.7	1938.8	62.4%
Заамар	3488.6	2049.3	58.7%
Лүн	8254.9	6018.9	72.9%
Өндөрширээт	2740.2	1760.2	64.2%
Сэргэлэн	1185.1	304.4	25.7%
Угтаал	2294.7	1200.8	52.3%
Цээл	3717.4	3079.1	82.8%
Эрдэнэсант	4241.6	3051.6	71.9%
ЗМ, Хот хооронд	155696.6	74671.8	48.0%
<b>Аймгийн дүн</b>	<b>216391.3</b>	<b>111951.3</b>	<b>51.7%</b>

**Шуудан холбооны үндсэн үзүүлэлт. Эхний 8 сар**

MAIN INDICATORS OF COMMUNICATION, in first 8 months

Үзүүлэлт	Хэлбэр	2003-08	2004 оны эхний 8 сар			2004 2003%
			төл	гүй	ТБ%	
Гарах захидал	Гадаадад	282	342	239	69,9	84,8
	Дотоодод	786	2431	597	24,6	76,0
Албан бичиг	Гадаадад	1	8	0	0,0	0,0
	Дотоодод	3761	4443	3667	82,5	97,5
Гарах илгээлт	Гадаад	45	64	70	109,4	155,6
	Дотоод	5	8	4	50,0	80,0
Гарах Буухиа	Гадаад	1	16	1	6,3	
	Дотоод		0	0		
Хээлэл захиалга (мян-шир)		116,3	280,0	97,1	34,7	83,5
Гардуулалт (тоо)		20	10	0	0,0	0,0
Зорчигчид (хүн)		3213	4470	4329	96,8	134,7





# Э р ү ү л м э н д



2004 оны эхний 8 сард 10583 өвчтөн эмнэлэгт хэвтэн эмчлэгдэн гарсан нь нэг өвчтөнд дунджаар 9,65 ор хоног ногдлоо.

Эрүүл мэндийн байгууллагын мэдээгээр оны эхний 8 сард 510 хүүхэд мэндэлсэн нь 2002 оны мөн үеэс 151 хүүхдээр, 2003 оныхоос 71 хүүхдээр тус тус буурлаа.

## Төрөлт, эндсэн эх, хүүхдийн тоо.

(эхний 8 сар)

### NUMBER OF BIRTHS, MATERNAL AND CHILD DEATHS.

(In the first 8 months)

	2002 8-30	2003 8-30	2004 8-30	04-8-30 03-8-30
Амаржсан эх (Number of mothers delivered child)	664	581	504	86,7%
Амьд төрсөн хүүхэд Live births	661	581	510	87,8%
Төрөхийн улмаас эндсэн эх Maternal deaths	0	1	0	0,0%
1 хүртэлх насандаа эндсэн хүүхэд Infant mortality	13	8	15	187,5%
1-4 хүртэлх насандаа эндсэн хүүхэд Child mortality (aged 1-4)	5	3	3	100,0%

Амьд төрсөн 1000 хүүхэд тутмаас 29.4 нь эндсэн нь өмнөх оны мөн 113.0 хувиар өсч, 1 хүртэл насандаа нас барсан хүүхдийн тоо өмнөх оны мөн үеийнхээс 87,5 хувь буюу 7-аар нэмэгдлээ.

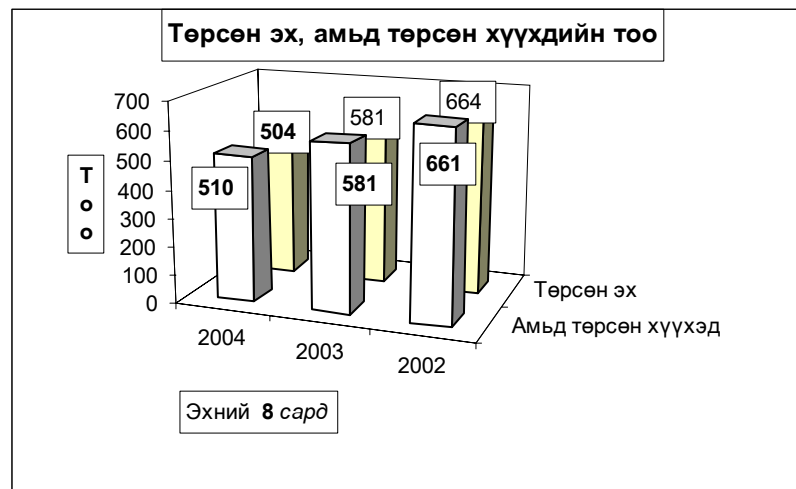

**Нас барсан хүүхдийн тоо** (Эхний 8 сар)  
**INFANT MORTALITY** In the First 8 months

	2003 оны бүтэн 8 сар			2004 оны бүтэн 8 сар		
	0-16 насны бүгд	үүнээс 1 хүртэл	1-4 насны	0-16 насны бүгд	үүнээс 1 хүртэл	1-4 насны
	Архуст	1	1			
Баян				1	1	
Баянжаргалан				1		1
Баянхангай	1	1				
Баянцагаан				1		1
Баянчандмань				1	1	
Дэлгэрхаан				1	1	
Жаргалант	4	3	1	1	1	
Заамар	1		1			
Цээл				1	1	
Эрдэнэ	1	1				
Эрдэнэсант	1		1			
Зуунмод	2	2		11	10	1
<b>Аймгийн дүн</b>	<b>11</b>	<b>8</b>	<b>3</b>	<b>18</b>	<b>15</b>	<b>3</b>

Эмнэлгийн мэдээгээр оны эхний 8 сард 280 хүн нас барсан нь өнгөрсөн оны мөн үеийнхээс 13,6 хувиар буурч, нас барсан хүний 17.9 хувь буюу 50 нь эмнэлэгт нас баржээ.

**Нас барсан хүний тоо**  
**INFANT MORTALITY** In the first 8 months

	2003 оны бүтэн 8 сар		2004 оны бүтэн 8 сар		Оны эхнээс 1000 хүнд ногдох нас баралт		
	Нас барсан	үүнээс эмнэлэгт	Нас барсан	үүнээс эмнэлэгт	2002	2003	2004
	Бүгд		Бүгд				
Алтанбулаг	8	1	8		2.6	2.4	2.5
Аргалант	2		1		4.1	1.1	0.5
Архуст	2		4	4	1.0	1.0	2.1
Батсүмбэр	23	1	26	5	3.6	3.5	4.1
Баян	19	2	12	1	4.1	8.6	5.9
Баяндэлгэр	12		2	1	3.8	7.3	1.4
Баянжаргалан	9	1	4	1	3.9	5.1	2.4
Баян-Өнжүүл	6	1	3		4.1	2.1	1.1
Баянхангай	4	1	1		3.1	2.6	0.7
Баянцагаан	9	1	8		3.2	3.4	3.3
Баянцогт	2		1		1.8	0.9	0.5
Баянчандмань	15	1	10	2	2.7	4.5	3.0
Борнуур	9	5	7	1	0.7	2.0	1.6
Бүрэн	3	2	9	2	1.9	0.8	2.6
Дэлгэрхаан	4		7		3.7	1.7	3.1
Жаргалант	28	4	27	3	2.6	4.5	4.5
Заамар	14	4	8	2	2.1	2.6	1.4
Лүн	9		7	1	2.9	3.0	2.4
Мөнгөнморьт	12	3	10		1.8	5.4	4.7
Өндөрширээт	5	2	3	1	5.9	2.1	1.4
Сүмбэр	10	1	3		5.6	4.9	1.8
Сэргэлэн	1	1	1		1.4	0.5	0.5
Угтаал	11	1	11		3.0	3.5	3.9
Цээл	10	3	9	3	1.8	2.9	3.0
Эрдэнэ	16	5	9		5.6	4.5	2.5
Эрдэнэсант	15	2	14	1	1.7	2.6	2.6
Зуунмод	66	13	75	22	4.9	4.5	5.1
<b>Аймгийн дүн</b>	<b>324</b>	<b>55</b>	<b>280</b>	<b>50</b>	<b>3.2</b>	<b>3.4</b>	<b>3.0</b>

Халдварт өвчнөөр 548 хүн өвчилсөн нь өмнөх оны мөн үеийнхээс 1.3 хувь буюу 7 хүнээр өсч, Бүрэн, Баянчандмань, Сүмбэр, Зуунмод, Эрдэнэсант, Мөнгөнморьт, Сэргэлэн зэрэг сумдад өмнөх оны мөн үеэс 133,3-16,7 хувиар өслөө. Зуунмод суманд халдварт шар, салхин цэцэг, цусан суулга, Зуунмод, Бүрэн, сумдад шар өвчин, Зуунмод, Жаргалант, Баянчандмань, Батсүмбэр зэрэг сумдад сүрьеэ өвчлөл харьцангуй их гарчээ.

**Халдварт өвчнөөр өвчлөгчдийн тоо**  
**NUMBER OF INFECTIOUS DISEASE CASES**

	2002 - 8- 30		2003- 8- 30		2004- 8-30		04-08-30
	тоо	хувийн жин	тоо	хувийн жин	тоо	хувийн жин	03-08-30
<b>БҮГД / TOTAL /</b>	<b>816</b>	<b>100.0%</b>	<b>541</b>	<b>100.0%</b>	<b>548</b>	<b>100.0%</b>	<b>101.3%</b>
Ү <i>Вирус гепатит</i> Viral hepatitis	202	24.8%	74	13.7%	43	7.8%	58.1%
Ү <i>Халдварт мэнэн</i> Bacterial meningitis	5	0.6%	3	0.6%	0	0.0%	0.0%
Ү <i>Улаан бурхан</i> Measles	30	3.7%	1	0.2%	0	0.0%	0.0%
Ү <i>Гахай хавдар</i> Mumps	142	17.4%	2	0.4%	3	0.5%	150.0%
Н <i>Салхин цэцэг</i> Chickenpox	37	4.5%	38	7.0%	67	12.2%	176.3%
Н <i>Сальмонеллэз</i> Salmonella enteritis	1	0.1%	1	0.2%	5	0.9%	500.0%
Э <i>Цусан суулга</i> Dysentery	40	4.9%	23	4.3%	33	6.0%	143.5%
Э <i>Балнад</i> Typhoid fever	0	0.0%	0	0.0%	6	1.1%	0.0%
Э <i>Ёлом</i> Yolom	2	0.2%	2	0.4%	4	0.7%	200.0%
Э <i>Сүрьеэ</i> Tuberculosis	87	10.7%	115	21.3%	113	20.6%	98.3%
Э <i>Тэмбүү</i> Syphilis	31	3.8%	12	2.2%	7	1.3%	58.3%
С <i>Заг хүйтэн</i> Gonorrhoea	89	10.9%	40	7.4%	25	4.6%	62.5%
С <i>Трихомениаз</i>	52	6.4%	90	16.6%	34	6.2%	37.8%
С <i>Бруцеллэз</i> Brucellosis	92	11.3%	59	10.9%	35	6.4%	59.3%
С <i>Хамуу</i> Scabies	1	0.1%	5	0.9%	6	1.1%	120.0%
С <i>Бусад</i> Other	5	0.6%	76	14.0%	167	30.5%	219.7%

**Халдварт өвчнөөр өвчлөгчдийн тоо ( Сумдаар )**

**NUMBER OF INFECTIOUS DISEASE CASES ( By SOMS )**

*In the first 8 months*

(Бүтэн 8 сар)

	2003 он			2004 он			2004 он % 2003 он
	Бүгд Total	үүнээс		Бүгд Total	үүнээс		
		гепатит hepatitis	мэнэн meningitis		гепатит hepatitis	мэнэн meningitis	
Алтанбулаг	8	3		4	1		50.0%
Аргалант	20						
Архуст	15	3		2			13.3%
Батсүмбэр	17	8		13	3		76.5%
Баян	17	3		8			47.1%
Баяндэлгэр				1			
Баянжаргалан	5			3			60.0%
Баян-Өнжүүл	9			5	2		55.6%
Баянхангай	3			2			66.7%
Баянцагаан	26	4		8			30.8%
Баянцогт	8			4			50.0%
Баянчандмань	8			15	1		187.5%
Борнуур	19	12		6			31.6%
Бүрэн	6	2		14	7		233.3%
Дэлгэрхаан				2			
Жаргалант	20	3		12			60.0%
Заамар	23	3		11	1		47.8%
Лүн	17	2		8	3		47.1%
Мөнгөнморьт	3			4			133.3%
Өндөрширээт	13	1		2			15.4%
Сүмбэр	4	1		7			175.0%
Сэргэлэн	12	3		14	1		116.7%
Угтаал	9	5		4			44.4%
Цээл	20	4		10	2		50.0%
Эрдэнэ	20	1		5	2		25.0%
Эрдэнэсант	7	1		10	1		142.9%
Зуунмод	232	15		374	19		161.2%
<b>Аймгийн дүн</b>	<b>541</b>	<b>74</b>		<b>548</b>	<b>43</b>		<b>101.3%</b>

Оны эхний 8 сард нийт гарсан халдварт өвчлөлд салхин цэцэг 12.23%, халдварт шар 7.85%, сүрьеэ 20.62%, мөөгөнцөр 30.5%, бэлгийн замын өвчлөлүүд 12.0%-ийг эзлэн, 10000 хүнд ногдох өвчлөл аймгийн дундаж 59 байгаа бол: Зуунмод суманд 254, Баянчандманьд 45, Бүрэнд 41, Сэргэлэнд 70, Сүмбэрт 41 бол, Халдварт шар өвчний аймгийн дундаж 5 байхад, Бүрэнд 20 Зуунмод 13 Лүн 10, Цээл 7, Баян-Өнжүүлд 7 байна.

**Халдварт өвчнөөр өвчлөгчдийн тоо ( Сумдаар ) (Бүтэн 8 сар )**  
**NUMBER OF INFECTIOUS DISEASE CASES ( By SOMS ) In the first 8 months**

	Бүгд Total	Б ү г д э э с											
		Вируст гепатит viral hepatitis	Халдварт мэнин bacterial meningitis	Салхин цэцэг chicken- pox	Цусан суулга dysenter	Гахай хавдар mumps	Гэдэс- ний өвчин	Елом yolom	Сурьээ tuber- culosis	Эрүүл brucel- iosis	Тэмбүү syphilis	Хүйтэн фопо- rhea	Трихомо- ниаз, trich- omoniasis
Алтанбулаг	4	1							1				1
Аргалант													
Архуст	2							2					
Батсүмбэр	15	3						7	1	1		2	1
Баян	7							4			1	2	
Баяндэлгэр	1							1					
Баянжаргалан	3										1		2
Баян-Өнжүүл	5	2									1		2
Баянхангай	2							1	1				
Баянцагаан	8			1				1				1	5
Баянцогт	4							3					1
Баянчандмань	15	1	2					8	1		1		2
Борнуур	6							6					
Бүрэн	14	7						2	2			1	2
Дэлгэрхаан	2							2					
Жаргалант	12							12					
Заамар	10	1						4	2			1	2
Лүн	8	3						5					
Мөнгөнморьт	4			1				2					1
Өндөрширээт	2							1					1
Сүмбэр	7							5	1				1
Сэргэлэн	14	1		1				3	3		2		4
Угтаал	4							4					
Цээл	10	2						7					1
Эрдэнэ	5	2						3					
Эрдэнэсант	10	1		2				4	1				2
Зуунмод	374	19	65	28	3	11	4	25	23	6	18	27	145
<b>Аймгийн дүн</b>	<b>548</b>	<b>43</b>	<b>67</b>	<b>33</b>	<b>3</b>	<b>11</b>	<b>4</b>	<b>113</b>	<b>35</b>	<b>7</b>	<b>25</b>	<b>34</b>	<b>173</b>
<i>Нийт өвчлөлд эзлэх хувь</i>	<b>100,0</b>	<b>7,85</b>	<b>12,23</b>	<b>6,02</b>	<b>0,55</b>	<b>2,01</b>	<b>0,73</b>	<b>20,62</b>	<b>6,39</b>	<b>1,28</b>	<b>4,56</b>	<b>6,20</b>	<b>31,57</b>

10000 хүн тутмаас халдварт өвчнөөр өвчлөгчид (Бүтэн 8 сар )  
 INFECTIOUS DISEASES PER 10000 POPULATION. In the first 8 months

Сумдаар ( By-Soms )	2002	2003	2004	вируст гепатит Viral hepatitis		
				2002	2003	2004
Алтанбулаг	26	24	13	9	9	3
Аргалант	150	105				
Архуст	5	76	11		15	
Батсүмбэр	28	26	21	5	12	5
Баян	156	77	39	5	14	
Баяндэлгэр	19		7	13		
Баянжаргалан	56	28	18	45		
Баян-Өнжүүл	112	32	19	79		7
Баянхангай	93	20	14	6		
Баянцагаан	67	99	33	36	15	
Баянцогт	100	37	19	14		
Баянчандмань	33	24	45	18		3
Борнуур	19	42	14	5	27	
Бүрэн	49	16	41	3	5	20
Дэлгэрхаан	17		9			
Жаргалант	26	32	20	16	5	
Заамар	84	42	19	54	6	2
Лүн	77	56	28	41	7	10
Мөнгөнморьт	60	13	19	60		
Өндөрширээт	84	55	9		4	
Сүмбэр	28	20	41	11	5	
Сэргэлэн	50	57	70	23	14	5
Угтаал	61	29	14	37	16	
Цээл	51	57	33	30	11	7
Эрдэнэ	18	57	14	9	3	6
Эрдэнэсант	28	12	19	10	2	2
Зуунмод	265	160	254	27	10	13
<b>Аймгийн дүн</b>	<b>85</b>	<b>56</b>	<b>59</b>	<b>21</b>	<b>8</b>	<b>5</b>

**Халдварт өвчнөөр өвчлөгчид**

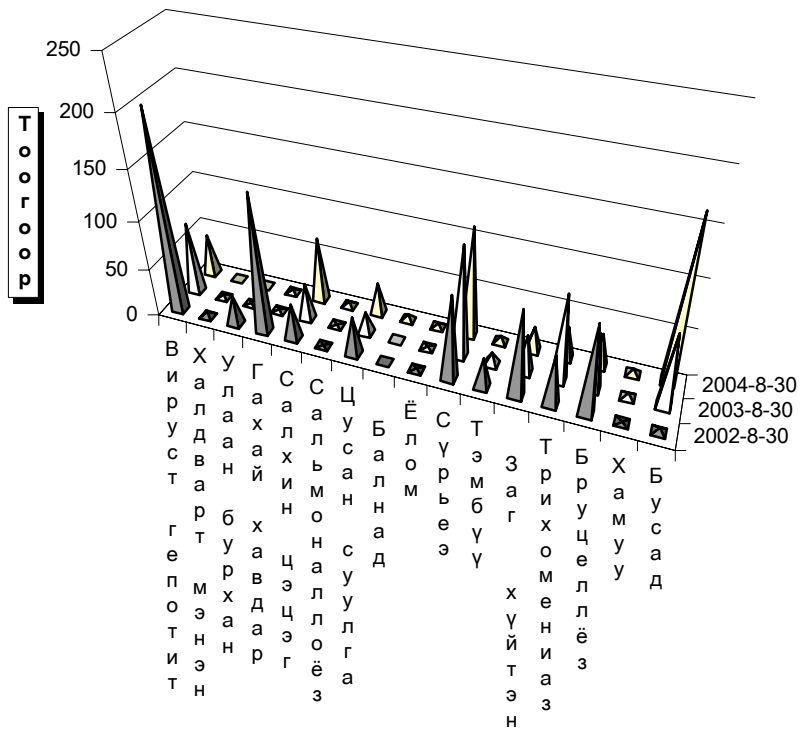

**Өвчний төрөл**

Эмнэлэг, хяналтын зарим үйл ажиллагаа (Сумдаар)

	Эмнэл-гийн үзлэг бүгд	ү ү н э э с		Хянал-танд бай-гаа жир-мэсэн бүгд	шинээр хянал-танд авсан	ү ү н э э с		Төрөх-ийн хүндрэл бүгд	(Бүтэн 8 сар)			Төрөх-ийн өмнөх байранд амарсан эх	Ор хоног нь	Халд-варт бус өвчлөл бүгд
		урьд-чилан сэргий-лэх	идэвх-тэй хяналт			эхний 3 сар-тайд	4-6 сар-тай		жирэмс-ний	төрөх-ийн	төрс-ний дараахь			
Алтанбулаг	4203	1802	245	14	31	23	8	1		1		8	100	289
Аргалант	2593	1099	74	4	5	5						4	33	45
Архуст	879	332	7	8	10	8	2					1	9	97
Батсүмбэр	2948	193	406	44	66	40	26	4	1	3		17	113	291
Баян	2916	1608	4	6	24	21						12	149	28
Баяндэлгэр	2860	1518	79	8	12	8	4					6	72	77
Баянжаргалан	1769	918	75	8	25	22	3					9	61	204
Баян-Өнжүүл	5923	2002	1398	14	19	17	2					23	235	90
Баянхангай	2025	1197	94	7	20	13	3	1	1			6	45	121
Баянцагаан	1245	189	120	8	11	11		4		4		7	49	484
Баянцогт	2156	1136	56	15	27	26	1	2		2		4	31	280
Баянчандмань	3437	1307	316		24	13	11	4	1	3		16	117	126
Борнуур	2807	1157	79	27	48	40	7	1	1			6	60	82
Бурэн	2609	713	836	24	27	23	3	1		1		15	104	758
Дэлгэрхаан	1842	451	31	11	9	8						3	19	45
Жаргалант	4699	2015	689	33	74	59	12	2	1		1	8	93	465
Заамар	7729	2894	965	59	63	49	9	1		1		12	78	412
Лүн	3589	2338	172	6	16	15	1	2		1	1	7	86	156
Мөнгөнморьт	2175	1489	25	31	23	21	2	1		1		3	27	64
Өндөрширээт	3013	1337	401	12	23	23						10	99	137
Сүмбэр	3632	1344	94	10	17	16	1	1	1			8	81	132
Сэргэлэн	300	108	50	23	20	15	5					11	113	130
Угтаал	4471	1917	328	23	27	27		1		1		7	52	218
Цээл	5343	2192	548	10	25	23	1					9	125	224
Эрдэнэ	5561	1906	502	15	30	28	2	1		1		13	92	350
Эрдэнэсант	8794	4774	481	37	41	41		2	1	1		29	116	430
Зуунмод	80037	33724	5899	122	283	222	23	78	22	49		47	289	5243
<b>Аймгийн дүн</b>	<b>169555</b>	<b>71660</b>	<b>13974</b>	<b>579</b>	<b>1000</b>	<b>817</b>	<b>126</b>	<b>107</b>	<b>29</b>	<b>69</b>	<b>2</b>	<b>301</b>	<b>2448</b>	<b>10958</b>

Зуунмод сумын Өрхийн эмнэлэгүүдийн

2004 оны эхний 8 сарын мэдээлэл.

		I баг				II, IV баг		III, V баг		VI баг		Дүн	
		Энэрэлт ач				Дэлгэр-ланс		Биндэр ьяа		Баруун зуунмод			
Төрсөн эх	Эмнэлэгт	33				36		55		32		156	
	Гэрт	0				0		0		0		0	
Төрүүлсэн хүүхэд	Амьд	33				37		54		32		156	
	Гүйдэт Дутуу	0				0		0		0		-	
Нас барсан	үүн-ээс	Бүгд	19				15		24		5		63
		0 настай	1				3		2		1		7
		1- 4 настай											-
		5- 7 настай											-
		8 - 16 настай											-
		17 - с дээш настай	18				12		22		4		56
Эмнэлэгт нас барсан	үүн-ээс	Бүгд	3				4		4		2		11
		0 настай	1				1		1		1		3
		1- 4 настай	1										1
		5- с дээш настай	1				2		3		1		7
		Хоног болоогүй									1		1
		үүнээс 0-4 настай											-
Бүртгэгдсэн өвчлөл		412				386		239		544		1 581	
Амбулаторын үзлэг		7243				8 379		9574		6 548		31 744	
Цочмог халдварт өвчин	үүн-ээс	Бүгд	60				21		23		16		120
		Халдварт шар	7				4		4		3		18
		Мэнин											-
		Корь											-
		Төрсний дараах үжил											-
		Сепсис											-
		Цусан суулга	11				8		7		2		28
		Сальмонеллөз							1				1
		Салхин цэцэг	38				8		9		10		65
		Улаан эсэргэнэ											-
		Тайхай хавдар	2				1						3
		Елом	2						1		1		4
Хоолны хордлого							1				1		
Хүйн үрэвсэл											-		
Нийгмийн халдварт өвчин	үүн-ээс	Бүгд	51				62		60		36		209
		Сүрьеэ	6				7		7		5		25
		Бруцеллөз	6				5		6		6		23
		Тэмбүү	1				1		3				5
		Хамуу					1						1
		Мөөгөнцөр	26				36		28		20		110
		Трихомониаз	7				8		8		3		26
Заг хүйтэн	5				4		8		2		19		



## Гэмт хэрэг

Цагдаагийн байгууллагын мэдээгээр оны эхний 8 сард аймгийн хэмжээнд 409 гэмт хэрэг бүртгэгдэж 368 хүн холбогдож төр, иргэдийн өмчид 347.8 сая төгрөгийн хохирол учирлаа. Гарсан гэмт хэргийн 55.99 хувь нь хулгай, 1.96 хувь нь хүн амины хэрэг, 11.49 хувь нь иргэний эрүүл мэнд эрх чөлөөний хэрэг, 6.36 хувь нь танхай дээрэм, 9.29 хувь нь замын осол, 2.44 өмчийн хэрэг 12.47 хувь нь бусад хэрэг эзлэв.

Сэргэлэн, Заамар, Алтанбулаг, Баяндэлгэр, Баянчандмань сумдад 10000 хүнд 100-221 гэмт хэрэг ногдсон нь аймгийн дунджаас (66) харьцангуй их гарлаа. Гэмт хэргийн илрүүлэлт 84.84 хувьтай байгаа нь 2003 оны мөн үеэс 3.23 нэгжээр өслөө. Гарсан гэмт хэрэг 2003 оны мөн үеэс 37 хэргээр буурлаа.

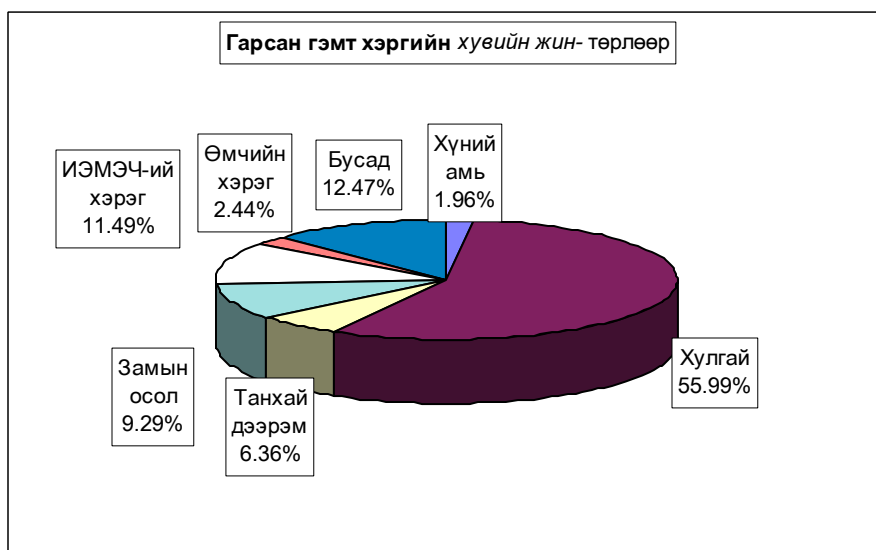



**Гэмт хэрэгт холбогдогчийн насны бүтэц**

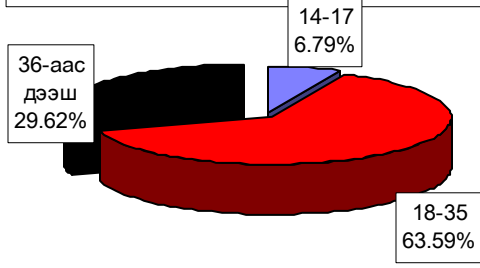

**Гэмт хэргийн гаралт**

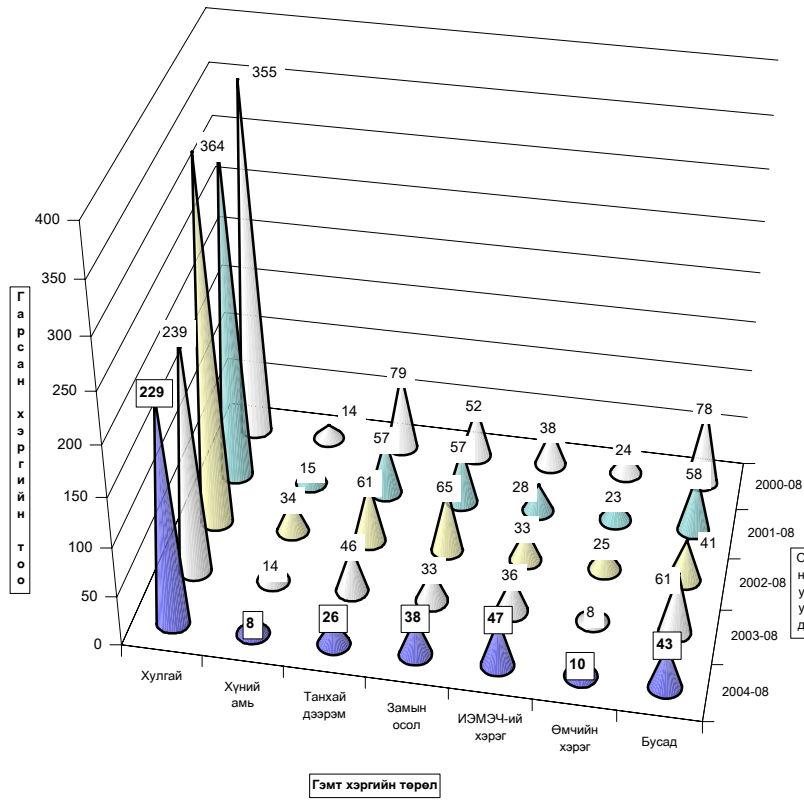

Бүртгэгдсэн гэмт хэрэг, төрлөөр - Number of offences committed, by types

In first 08 months by coms	Гэмт хэрэг бүгд Offen- ces total	Ү Ү Н Э Э с - o f w h i c h									Ил- рээ- гүй хэрэг Closing offences	10000 хүнд ногдох хэрэг Number of offences per 10000 population of 16 and above ages	
		8 сард In august	хүний амь тан murder	хулгайд-theft		танхай, дээрэм indecent assault, robbery	хүчин гаре	замын осол crimes against safety of traffic move- ment	ИЭМ- ЭЧ хэрэг against the health of indi- viduals	өмчийн хэрэг offences in the pro- perty			бусад other
				бүгд total	үүнээс малын of which animals								
Алтанбулаг	23	1		20	14			2		1		4	110
Аргалант	11	2		9	6			2				3	87
Архуст	6			5	5	1						3	49
Батсүмбэр	23	2	2	13	12	1		1	3	1	2	55	55
Баян	8		1	3	2	1			2		1	59	59
Баяндэлгэр	10	2		4	4			5	1			2	100
Баянжаргалан	9			6	6	1					2	3	86
Баян-Өнжүүл	7			5	5			1			1	38	38
Баянхангай	7	2		4	3				3			68	68
Баянцагаан	13	2	2	8	6		1			2		1	76
Баянцогт	2	1		2	1							1	15
Баянчандмань	31	5	1	10	3	1	2	7	7	2	1	1	140
Борнуур	11	1		5	3	2		2			2	38	38
Буран	3			1	1		1	1				14	14
Дэлгэрхаан	4	1		1	1	1					2	1	28
Жаргалант	10	3		5	4				4	1		1	25
Заамар	41	6	2	9		8	2	4	1	1	14	3	112
Лүн	8	1		5	3			1	1		1	3	42
Мөнгөнморьт	5	3		3	3	1					1	35	35
Өндөрширээт	7			4	4	1		1			1	48	48
Сүмбэр	3			1					2			25	25
Сэргэлэн	30	2		20	5			1	5	2	2	8	221
Угтаал	6	1		5	5					1		33	33
Цээл	2	1		2	2							2	10
Эрдэнэ	20	2		12	6	1		4	1	1	1	2	87
Эрдэнасант	10	3		6	4			1	1		2	3	28
Зуунмод	99	12		61	6	7	2	5	14		10	21	93
ЗХХ газар													

Аймгийн дүн	409	53	8	229	114	26	8	38	47	10	43	62	66
2003-08	446	87	14	239	111	46	9	33	36	8	61	82	71
2002-08	630	143	34	364	203	61	7	65	33	25	41	60	100
2001-08	575	92	15	332	174	57	5	57	28	23	58	61	90
2000-08	649	73	14	355	171	79	9	52	38	24	78	63	102
Хувийн 2004 он	100%	13.0%	1.96%	55.99%	27.87%	6.36%	1.96%	9.29%	11.49%	2.44%	10.51%	15.16%	
2003 он	100%	19.5%	3.14%	53.59%	24.89%	10.31%	2.02%	7.40%	8.07%	1.79%	13.68%	18.39%	
жин 2002 он	100%	22.7%	5.40%	57.78%	32.22%	9.68%	1.11%	10.32%	5.24%	3.97%	6.51%	9.52%	
2001 он	100%	16.0%	2.61%	57.74%	30.26%	9.91%	0.87%	9.91%	4.87%	4.00%	10.09%	10.61%	
2000 он	100%	11.2%	2.16%	54.70%	26.35%	12.17%	1.39%	8.01%	5.86%	3.70%	12.02%	9.71%	
2004.08-2003.08	-37	-34	-6	-10	3	-20	-1	5	11	2	-18	-20	-5
Зөрүү 2004.08-2002.08	-221	-90	-26	-135	-89	-35	1	-27	14	-15	2	2	-34
(тоогоор) 2004.08-2001.08	-166	-39	-7	-103	-60	-31	3	-19	19	-13	-15	1	-25
2004.08-2000.08	-240	-20	-6	-126	-57	-53	-1	-14	9	-14	-35	-1	-36
2004.08-2003.08		-6.5%	-1.18%	2.40%	2.98%	-3.96%	-0.06%	1.89%	3.42%	0.65%	-3.16%	-3.23%	
Зөрүү 2004.08-2002.08		-9.7%	-3.44%	-1.79%	-4.35%	-3.33%	0.84%	-1.03%	6.25%	-1.52%	4.01%	5.64%	
(ногжээр) 2004.08-2001.08		-3.04%	-0.65%	-1.75%	-2.39%	-3.56%	1.09%	-0.62%	6.62%	-1.56%	0.43%	4.55%	
2004.08-2000.08		1.71%	-0.20%	1.29%	1.52%	-5.82%	0.57%	1.28%	5.64%	-1.25%	-1.51%	5.45%	

Тайлбар: ИЭМЭЧ - Иргэний эрүүл мэнд эрх чөлөө  
 Тайлбар: ЗХХГазар - Засан хүмүүжүүлэх хөдөлмөрийн газар

Гарсан гэмт хэргийн **25.5** хувь нь **бүлгээр**; **26.4** хувь нь **согтуугаар** үйлдэгджээ. Гэмт хэргийн улмаас **69** хүн **нас барж**; **139** хүн **гэмтлээ**. Гэмт хэрэгт холбогдогчийн **13.0** хувь нь **урьд ял шийтгэл эдэлж** байсан хүмүүс эзлэв.

Гэмт хэргээс учирсан хохирол, холбогдогч, үйлдэл - сумаар  
Total amount of damage caused by offences; number of offenders; committs

In first 08 months by coms	Учирсан бүх хохирол (мян,төг)	үүнээс иргэдэд	Хүн		Бүх холбог- догч	Үйлдэгдсэн хэрэг				Урьд ял шийтгэл эдэлж байсан хүн		Гарсан бүх гэмт хэрэгт эзлэх %	Зөрүү Change (+,-)		
			нас бар- сан	гэмт- сэн		бүлгээр		согтуугаар		тоо	хэрэгт эзлэх%			тоо	хэрэгт эзлэх%
						тоо	хэрэгт эзлэх%	тоо	хэрэгт эзлэх%						
			Total amount of damage (thous.tog)	of whom to indi- viduals		People		Total	Crime committed by		Criminal charge pe- riod did not expired			Compo- sition	
		died	number of inju- red	number of offe- nders	group of people	drunk people	num- ber	percent	num- ber	percent		2004-08	2003-08		
Алтанбулаг	21700.0	13550.0	2		19	5	26.3%	1	5.3%	2	10.5%	5.2%	6		
Аргалант	8485.8	8485.8	1	3	8	5	62.5%			2	25.0%	2.2%	-2		
Архуст	5221.0	5221.0		1	3	1						0.8%	2		
Батсүмбэр	12978.0	3940.0	4	7	17	4	23.5%	6	35.3%	3	17.6%	4.6%	11		
Баян	818.4	520.0	2	4	9	2	22.2%	2	22.2%	2	22.2%	2.4%	-1		
Баяндэлгэр	3442.9	3442.9	4	5	9	1	11.1%	2	22.2%	1	11.1%	2.4%	1		
Баянжаргалан	17219.2	17219.2		1	6	4	66.7%			1	16.7%	1.6%	-1		
Баян-Өнжүүл	3580.0	3580.0	1		10	4	40.0%	1	10.0%	1	10.0%	2.7%	-2		
Баянхангай	2797.0	2797.0		4	8	3	37.5%	3	37.5%	2	25.0%	2.2%	-2		
Баянцагаан	1658.0	1658.0	2	3	9	3	33.3%	4	44.4%	1	11.1%	2.4%	6		
Баянцогт					1	1						0.3%	-5		
Баянчандмань	17653.6	6919.9	6	24	31	7	22.6%	6	19.4%	3	9.7%	8.4%	-4		
Борнуур	2759.1	2759.1	3	6	12	2	16.7%	3	25.0%			3.3%	-14		
Бүрэн	100.0	100.0	1		3	1						0.8%			
Дэлгэрхаан	180.0	180.0	2	1	3			2	66.7%			0.8%	-1		
Жаргалант	7200.2	1674.1		6	11	1	9.1%	4	36.4%	2	18.2%	3.0%	-4		
Заамар	155233.5	3380.0	19	13	40	4	10.0%	16	40.0%	2	5.0%	10.9%	-7		
Лүн	35.0	35.0	3	5	6	1	16.7%	1	16.7%	1	16.7%	1.6%	-6		
Мөнгөнморьт	550.0	550.0	1	1	5			2	40.0%	1	20.0%	1.4%	-7		
Өндөрширээт	1050.0	1050.0	2	1	7	3	42.9%	2	28.6%	1	14.3%	1.9%	2		
Сүмбэр	41.5	41.5		2	3			2	66.7%	2	66.7%	0.8%	-3		
Сэргэлэн	14200.6	11470.9	1	7	23	10	43.5%	6	26.1%	3	13.0%	6.3%	10		
Утгаал	2123.9	2123.9			5	2	40.0%	2	40.0%	2	40.0%	1.4%	-2		
Цээл	3350.0	3350.0											-10		
Эрдэнэ	1580.5	1580.5	2	10	24	5	20.8%	1	4.2%	6	25.0%	6.5%			
Эрдэнэсант	4010.0	4010.0	10	1	8	1	12.5%	2	25.0%			2.2%	-10		
Зуунмод	59801.7	16323.7	3	34	88	24	27.3%	29	33.0%	10	11.4%	23.9%	9		
ЗХХ газар													-3		
<b>Аймгийн дүн</b>	<b>347769.9</b>	<b>115962.5</b>	<b>69</b>	<b>139</b>	<b>368</b>	<b>94</b>	<b>25.5%</b>	<b>97</b>	<b>26.4%</b>	<b>48</b>	<b>13.0%</b>	<b>100.0%</b>	<b>-37</b>		
2003-08	264657.4	101045.0	75	136	350	55	15.7%	107	30.6%	28	8.0%				
2002-08	439876.1	159216.5	63	205	545	88	16.1%	109	20.0%	57	10.5%				
2001-08	265947.0	168045.4	42	164	446	66	14.8%	89	20.0%	76	17.0%				
2000-08	451705.8	205442.9	44	211	552	81	14.7%	125	22.6%	119	21.6%				
Зөрүү (тоогоор)	2004.08-2003.08	83112.5	14917.5	-6	3	18	39	-10	20						
	2004.08-2002.08	-92106.2	-43254.0	6	-66	-177	6	-12	-9						
	2004.08-2001.08	81822.9	-52082.9	27	-25	-78	28	8	-28						
	2004.08-2000.08	-103935.9	-89480.4	25	-72	-184	13	-28	-71						
Зөрүү (хувиар)	2004.08-2003.08	31.4%	14.8%	-8.0%	2.2%	5.1%	70.9%	-9.3%	71.4%						
	2004.08-2002.08	-20.9%	-27.2%	9.5%	-32.2%	-32.5%	6.8%	-11.0%	-15.8%						
	2004.08-2001.08	30.8%	-31.0%	64.3%	-15.2%	-17.5%	42.4%	9.0%	-36.8%						
	2004.08-2000.08	-23.0%	-43.6%	56.8%	-34.1%	-33.3%	16.0%	-22.4%	-59.7%						
Зөрүү (нэгжээр)	2004.08-2003.08						9.8%		-4.2%		5.0%				
	2004.08-2002.08						9.4%		6.4%		2.6%				
	2004.08-2001.08						10.7%		6.4%		-4.0%				
	2004.08-2000.08						10.9%		3.7%		-8.5%				

Хэрэгт холбогдогчийн хүйс, нас, нийгмийн байдал, боловсрол - сумдаар

	Бүх холбогч-догч	Ү Ү Н Э Э С												
		Эмэгтэй	Насны бүлэгээр			Ажил мэрэгжил				Боловсролоор				
			14-17	18-35	36-аас дээш	Ажилчин, малчин	Албан хаагч	Ажил, сургуульгүй	Бусад	Дээд	Дун	Бага	Боловсролгүй	
			of whom											
Total number of offenders	female	by age group			by occupation				by educational level					
		14-17	18-30	36-and above age	Worker, herdmen	Officer	Unemployed, uneducated	Others	Higher education	Completed secondary school	Primary school	Uneducated persons		
Алтанбулаг	19			12	7	3		16			11	6	2	
Аргалант	8		1	4	3			8			1	4	3	
Архуст	3			3		1		2			1	1	1	
Батсүмбэр	17	2		12	5	3	1	12	1		1	9	1	6
Баян	9		1	5	3	2	2	5			1	4	4	
Баяндэлгэр	9			8	1		2	7			1	8		
Баянжаргалан	6	1	1	5		1	1	3	1		1	2	1	2
Баян-Өнжүүл	10			8	2		1	9			1	7	2	
Баянхангай	8	1		7	1	4		4			1	5	2	
Баянцагаан	9		1	5	3	2		7				5	4	
Баянцагт	1				1			1				1		
Баянчандмань	31	3	3	17	11	5	6	16	4		1	26	4	
Борнуур	12	1	1	11		1		11				6	4	2
Бүрэн	3			1	2	1		2			1	1	1	
Далгархаан	3		1		2	1		2			1	1	1	
Жаргалант	11	2	1	8	2		1	9	1		1	6	1	3
Завмар	40			25	15	2	2	36				35	2	3
Лун	6	1		4	2	1		4	1			5	1	
Мөнгөнморьт	5			3	2			5				3	2	
Өндөрширээт	7			6	1			7				2	5	
Сүмбэр	3			3				3				1	2	
Саргалан	23	2		10	13	8	1	14			2	21		
Угтаал	5			4	1			3	2			4	1	
Цээл														
Эрдэнэ	24	3		15	9	3	1	20			2	15	1	6
Эрдэнасант	8	1		5	3			8				3	5	
Зуунмод	88	12	15	53	20	11	6	54	17	7	47	6	28	
ЭХХ газар														
<b>Аймгийн дүн</b>	<b>368</b>	<b>29</b>	<b>25</b>	<b>234</b>	<b>109</b>	<b>49</b>	<b>24</b>	<b>268</b>	<b>27</b>	<b>23</b>	<b>233</b>	<b>24</b>	<b>88</b>	
2003-08	350	19	12	223	115	58	23	249	20	22	188	28	112	
2002-08	545	38	34	361	150	80	43	388	34	40	327	67	111	
2001-08	446	22	29	296	121	85	21	298	42	29	270	57	90	
2000-08	562	30	32	380	140	104	18	365	65	17	353	67	115	
2004.08-2003.08	18	10	13	11	-6	-9	1	19	7	1	45	-4	-24	
Зөрүү (тоогоор) 2004.08-2002.08	-177	-9	-9	-127	-41	-31	-19	-120	-7	-17	-94	-43	-23	
2004.08-2001.08	-78	7	-4	-62	-12	-36	3	-30	-15	-6	-37	-33	-2	
2004.08-2000.08	-184	-1	-7	-146	-31	-55	6	-97	-38	6	-120	-43	-27	
2004.08-2003.08	5.1%	52.6%	108.3%	4.9%	-5.2%	-15.5%	4.3%	7.6%	35.0%	4.5%	23.9%	-14.3%	-21.4%	
Зөрүү (хувиар) 2004.08-2002.08	-32.5%	-23.7%	-26.5%	-35.2%	-27.3%	-38.8%	-44.2%	-30.9%	-20.6%	-42.5%	-28.7%	-64.2%	-20.7%	
2004.08-2001.08	-17.5%	31.8%	-13.8%	-20.9%	-9.9%	-42.4%	14.3%	-10.1%	-35.7%	-20.7%	-13.7%	-57.9%	-2.2%	
2004.08-2000.08	-33.3%	-3.3%	-21.9%	-38.4%	-22.1%	-52.9%	33.3%	-26.6%	-58.5%	35.3%	-34.0%	-64.2%	-23.5%	

Хэрэгт холбогдогчийн хүйс, нас, нийгмийн байдал, боловсрол.

(сумаар, хувьд)

	эмээтэй	Насаар			Ажил мэргэжил				Боловсрол			
		14-17	18-35	36-аас дээш	Ажилчин малчин	Албан хаагч	Ажил сургуульгүй	Бусад	Дээд	Дунд	Бага	Боловсролгүй
		by age group			by occupation				by educational level			
female	14-17	18-35	36-and above age	Worker, herd-men	Officer	Unemployed, uneducated	Others	Higher education	Completed secondary school		Uneducated persons	
Алтанбулаг			63.2%	36.8%	15.8%		84.2%					
Аргалант		12.5%	50.0%	37.5%			100.0%		12.5%	50.0%	31.6%	10.5%
Архуст												
Батсүмбэр	11.8%		70.6%	29.4%	17.6%	5.9%	70.6%	5.9%	5.9%	52.9%	5.9%	35.3%
Баян		11.1%	55.6%	33.3%	22.2%	22.2%	55.6%		11.1%	44.4%		44.4%
Баяндалгар			88.9%	11.1%		22.2%	77.8%		11.1%	88.9%		
Баянжаргалан	16.7%	16.7%	83.3%		16.7%		50.0%	16.7%	16.7%	33.3%	16.7%	33.3%
Баян-Өнхүүд			80.0%	20.0%		10.0%	90.0%		10.0%	70.0%		20.0%
Баянхангай	12.5%		87.5%	12.5%	50.0%		50.0%		12.5%	62.5%	25.0%	
Баянцагаан		11.1%	55.6%	33.3%	22.2%		77.8%			55.6%		44.4%
Баянцагт												
Баянчандмань	9.7%	9.7%	54.8%	35.5%	16.1%	19.4%	51.6%	12.9%	3.2%	83.9%		12.9%
Борнуур	8.3%	8.3%	91.7%		8.3%		91.7%			50.0%	33.3%	16.7%
Бүрэн												
Дэлгэрхаан		33.3%		66.7%	33.3%		66.7%		33.3%	33.3%		33.3%
Жаргалант	18.2%	9.1%	72.7%	18.2%		9.1%	81.8%	9.1%	9.1%	54.5%	9.1%	27.3%
Замар			62.5%	37.5%	5.0%	5.0%	90.0%			87.5%	5.0%	7.5%
Лүн	16.7%		66.7%	33.3%	16.7%		66.7%	16.7%		83.3%		16.7%
Мөнгөнорст			60.0%	40.0%			100.0%			60.0%		40.0%
Өндөрширээт			85.7%	14.3%			100.0%			26.6%		71.4%
Сүмбэр			100.0%				100.0%			33.3%		66.7%
Сэргэлэн	8.7%		43.5%	56.5%	34.8%	4.3%	60.9%		8.7%	91.3%		
Утгаал			80.0%	20.0%			60.0%	40.0%		80.0%		20.0%
Цэцэг												
Зөдэнэ	12.5%		62.5%	37.5%	12.5%	4.2%	83.3%		8.3%	62.5%	4.2%	25.0%
Зрдэнсэнт	12.5%		62.5%	37.5%			100.0%			37.5%		62.5%
Зуунмод	13.6%	17.0%	60.2%	22.7%	12.5%	6.8%	61.4%	19.3%	8.0%	53.4%	6.8%	31.8%
ЗХХ газар												
Аймгийн дүн	7.88%	6.79%	63.59%	29.62%	13.32%	6.52%	72.83%	7.34%	6.25%	63.32%	6.52%	23.91%
2003-08	5.43%	3.43%	63.71%	32.86%	16.57%	6.57%	71.14%	5.71%	6.29%	53.71%	8.00%	32.00%
2002-08	6.97%	6.24%	66.24%	27.52%	14.68%	7.89%	71.19%	6.24%	7.34%	60.00%	12.29%	20.37%
2001-08	4.93%	6.50%	66.37%	27.13%	19.06%	4.71%	66.82%	9.42%	6.50%	60.54%	12.78%	20.18%
2000-08	5.43%	5.80%	68.84%	25.36%	18.84%	3.26%	66.12%	11.78%	3.08%	63.95%	12.14%	20.83%
2004.08-2003.08	2.45%	3.36%	-0.13%	-3.24%	-3.26%	-0.05%	1.68%	1.62%	-0.04%	9.60%	-1.48%	-8.09%
Зөрүү (нэгжээр) 2004.08-2002.08	0.91%	0.55%	-2.65%	2.10%	-1.36%	-1.37%	1.63%	1.10%	-1.09%	3.32%	-5.77%	3.55%
2004.08-2001.08	2.95%	0.29%	-2.78%	2.49%	-5.74%	1.81%	6.01%	-2.08%	-0.25%	2.78%	-6.26%	3.73%
2004.08-2000.08	2.45%	1.00%	-5.25%	4.26%	-5.53%	3.26%	6.70%	-4.44%	3.17%	-0.63%	-5.62%	3.08%

Хэрэг гарсан газар, өдөр, цаг.

Он-Year		Газар-Place			Өдөр-Days			Цаг-Hours			
		Гудамж талбайд	Албан газар	Гэр, орон сууцанд dwelling	Ажлын	Амралтын	Баяр ёслолын celebrate	07-13	13-19	19-22	22-06
		street	office	dwelling	work	weekend	celebrate				
2004-08	Тоо	42	14	75				47	101	54	207
2003-08		39	11	78				54	127	87	178
2002-08		67	39	108	464	158	8	89	133	83	325
2001-08		73	48	100	407	154	14	83	137	71	284
2000-08		74	70	159	472	169	8	115	164	75	295
2004-08	Хувийн жин	10.27%	3.42%	18.34%				11.49%	24.69%	13.20%	50.61%
2003-08		8.74%	2.47%	17.49%				12.11%	28.48%	19.51%	39.91%
2002-08		10.63%	6.19%	17.14%	73.65%	25.08%	1.27%	14.13%	21.11%	13.17%	51.59%
2001-08		12.70%	8.35%	17.39%	70.78%	26.78%	2.43%	14.43%	23.83%	12.35%	49.39%
2000-08		11.40%	10.79%	24.50%	72.73%	26.04%	1.23%	17.72%	25.27%	11.56%	45.45%
2004.08-2003.08	Зөрүү (тоогоор)	3	3	-3				-7	-26	-33	29
2004.08-2002.08		-25	-25	-33				-42	-32	-29	-118
2004.08-2001.08		-31	-34	-25				-36	-36	-17	-77
2004.08-2000.08		-32	-56	-84				-68	-63	-21	-88
2004.08-2003.08		Зөрүү (нэгжээр)	1.52%	0.96%	0.85%				-0.62%	-3.78%	-6.30%
2004.08-2002.08	-0.37%		-2.77%	1.19%				-2.64%	3.58%	0.03%	-0.98%
2004.08-2001.08	-2.43%		-4.92%	0.95%				-2.94%	0.87%	0.86%	1.22%
2004.08-2000.08	-1.13%		-7.36%	-6.16%				-6.23%	-0.58%	1.65%	5.16%

## Бусад

### Стандарт, хэмжилзүй.

Аймгийн Стандартчилал хэмжилзүйн төвийн үйл ажиллагааны статистик мэдээ  
(2004 оны эхний 8 сард)

Үзүүлэлтүүд	2003-08 он	2004-08 он	Хувь
<b>1 Тохирлын баталгаажуулалт</b>			
<b>Үйлчилгээний баталгаажуулалт</b>			
-тохирлын гэрчилгээ	419	392	93.56%
<b>Бүтээгдэхүүний баталгаажуулалт</b>			
-дотоодын бүтээгдэхүүн	53	41	77.36%
-импортын бүтээгдэхүүн	625	365	58.40%
-экспортын бүтээгдэхүүн		236	
<b>2 Хэмжих хэрэгслийн баталгаажуулалт</b>			
<b>Цулын хэмжүүр</b>			
-жин	452	349	77.21%
-туухай	729	500	68.59%
<b>Эзэлхүүн зарцуулалтын хэмжүүр</b>			
-түгээгүүрийн хошуу	108	97	89.81%
-мерник	49	45	91.84%
-сүмбэн метр	54	45	83.33%
<b>Цахилгаан хэмжүүр</b>			
-нэг фазын тоолуур	948		0.00%
-гурванг фазын тоолуур	3		0.00%
<b>3 Сорилт шинжилгээ</b>			
-дээжийн тоо	136	264	194.12%
-шинжилсэн үзүүлэлтийн тоо	592	1907	322.13%
<b>4 Стандартын салбар сангийн үйлчилгээ</b>			
-аж ахуйн нэгж иргэдийн тоо	73	166	227.40%

### Санхүүгийн хяналт, шалгалт

Санхүүгийн хянан шалгах хэлтэс 2004 оны эхний 8 сард **82** байгууллагад хяналт, шалгалт хийж **41,6 сая ₮-ийн** төлбөр зөрчил илрүүллээ.

Нийт төлүүлбэл зохих төлбөр зөрчил **41,6 сая ₮** болж барагдуулалт **22,3 сая ₮-т** хүрч **53,57 хувийн** биелэлттэй болов.

**Аймгийн МХГ-ын Санхүүгийн хяналт шалгалтын хэлтсийн баримтын шалгалтын  
актын биелэлтийн 2004 оны эхний 8 сарын мэдээ**

\мян.₮

	Төлбөр зөрчлийн нийт дүн	Төлүүлбэл зохих төлбөрийн дүн	Үүнээс		Барагдуулсан		дутуу төлөлт		Биелэлтийн хувь
			Төсөвт	Тухайн байгууллагад	Төсөвт	Тухайн байгууллагад	Төсөвт	Тухайн байгууллагад	
1 УЦУОШТөв									
2 Аймгийн музей	3616,0	3616,0		3616,0		3616,0			100,00%
3 Боловсрол соёлын газар	400,0	400,0	400,0		400,0				100,00%
4 Нийтийн номын сан									
5 Зуунмод ЗДТГ	2754,4	2754,4	2722,1	32,3	80,5	32,3	2641,6		4,10%
6 Хот тохижуулах газар	241,8	241,8	241,8				241,8		0,00%
Хөдөлмөр эрхлэлтийн									
7 алба	58,2	58,2	11,9	46,3	11,9	46,3			100,00%
8 Театр киноны хүрээлэн	248,8	248,8	61,5	187,3		187,3	61,5		75,28%
Гал түймэртэй тэмцэх									
9 хэлтэс	1358,7	1358,7	207,7	1151,0	207,7	1151,0			100,00%
10 4-р сургууль	162,9	162,9	162,9		162,9				100,00%
11 5-р сургууль	3036,5	3036,5	706,5	2330,0	45,6	2330,0	660,9		78,23%
Нийгмийн халамж									
12 үйлчилгээнийтөв	973,9	973,9	973,9		973,9				100,00%
Хүүхдийн сувилгаа чийрэгжүүлэлтийн төв,									
13 Өгөөмөр зуслан									
14 Хүүхдийн төлөө төв									
15 Биеийн тамир спортын төв	2534,1	2534,1	2534,1				2534,1		0,00%
16 Хүүмүүн цогцолбор	794,9	794,9	794,9				794,9		0,00%
Заамар төсөвт байгууллагууд, Шижир									
17 алтны сургууль, цэцэрлэг	3552,1	3552,1	2858,6	693,5	1939,1	693,5	919,5		74,11%
18 Хүнс хөдөө аж ахуйн газар	0,0	0,0							
Аргалантын төсөвт									
19 байгууллагууд	972,3	972,3	972,3		232,7		739,6		23,93%
Зуунмод сумын									
20 цэцэрлэгүүд	498,2	498,2	260,7	237,5	260,7	237,5			100,00%
Цэцгийн төсөвт									
21 байгууллагууд	3435,4	3435,4	3009,8	425,6	560,1	425,6	2449,7		28,69%
Жаргалантын төсөвт									
22 байгууллагууд	3272,0	3272,0	1170,6	2101,4	548,3	2101,4	622,3		80,98%
23 Газрын алба	355,3	355,3	355,3				355,3		0,00%
24 Сэргэлэн төсөвт	971,1	971,1	971,1				971,1		0,00%
25 Сүмбар төсөвт	2021,3	2021,3	1335,7	685,6	312,3	685,6	1023,4		49,37%
26 Дэлгэрхаан төсөвт	4318,2	4318,2	699,9	3618,3		3618,3	699,9		83,79%
27 Лүн төсөвт	3355,3	3355,3	3189,2	166,1		166,1	3189,2		4,95%
28 Баянхангай төсөвт	1468,8	1468,8	1195,8	273,0	127,0	273,0	1068,0		27,23%
29 Тээвэр зохицуулалт	159,4	159,4	159,4		159,4				100,00%
30 УСОС чандмань									
31 Төв-Оргил ХК									
32 Нийгмийн даатгалын хэлтэс	838,5	838,5	644,2	194,3	492,3	194,3	151,9		81,88%
33 Стандартчилал ХЗТ	181,9	181,9	179,4	2,5		2,5	179,4		1,37%
<b>2004-08 сар</b>	<b>41580,0</b>	<b>41580,0</b>	<b>25659,9</b>	<b>15920,1</b>	<b>6355,0</b>	<b>15920,1</b>	<b>19304,1</b>	<b>0,0</b>	<b>53,57%</b>
<b>2003-08 сар</b>	<b>75165,0</b>	<b>71596,6</b>	<b>21886,9</b>	<b>49709,7</b>	<b>2721,9</b>	<b>43362,6</b>	<b>19165,0</b>	<b>6347,1</b>	<b>64,37%</b>
<b>2002-08 сар</b>	<b>184720,4</b>	<b>178021,7</b>	<b>39092,7</b>	<b>138929,0</b>	<b>5883,0</b>	<b>91475,2</b>	<b>33209,7</b>	<b>47453,8</b>	<b>54,69%</b>
<b>2001-08 сар</b>	<b>146246,1</b>	<b>145000,5</b>	<b>41258,9</b>	<b>103741,6</b>	<b>1552,9</b>	<b>59711,0</b>	<b>39706,0</b>	<b>43930,6</b>	<b>42,25%</b>
Урьд онуудын үлдэгдлээс барагдсан дүн		59242,9			8260,0	37316,5	13666,4		76,93%

### Шүүхийн шийдвэр гүйцэтгэл

Шүүхийн шийдвэр гүйцэтгэлийн тасгийн 2004 оны эхний 8 сарын мэдээгээр ажиллагаа хийгдэж байгаа 891 гүйцэтгэх хуудсанд нийт 482,6 сая ₮-ийн төлбөр тэтгэлэг ногдов. Үүнээс 171 гүйцэтгэх хуудсанд ногдох 112,9 сая ₮-ийн материалд шүүхийн байцаан шийтгэх ажиллагаа хийгдэж, биелүүлбэл зохих 720 гүйцэтгэх хуудасны 369,7 сая ₮-өөс 133,5 сая ₮-ийг биелүүлж, бодит биелэлтийн хувь 27,64 болов.

Бодитой биелүүлсэн 199 гүйцэтгэх хуудсаар тооцоход нэг гүйцэтгэх хуудсанд дунджаар 0,671 мянган ₮ ногдлоо.

Аймгийн шүүхийн шийдвэр гүйцэтгэлийн  
ажлын 2004 оны VIII сарын мэдээ.

		Ажиллагаа хийгдэж байгаа материал		Хасагдах БША хийгдэж байгаа		Биелүүлбэл зохих		Бодитой биелүүлсэн		Бодит биелэлтийн хувь	Үлдэгдэл	
		Гүйцэтгэх хуудасны тоо	мянган-₮	Гүйцэтгэх хуудасны тоо	мянган-₮	Гүйцэтгэх хуудасны тоо	мянган-₮	Гүйцэтгэх хуудасны тоо	мянган-₮		Гүйцэтгэх хуудасны тоо	мянган-₮
2003	Шийдвэр гүйцэтгэлийн журмаар	1310	927201.3	303	217113.9	1007	710087.4	246	201103.9	24.43%	761	508983.5
2004	төлүүлэх нийт төлбөр тэтгэлэг бүгд	891	482567.0	171	112856.4	720	369710.6	199	133488.4	27.64%	521	236222.2
Ү	Банкны байгууллагад төлөх	27	49111.6	4	15612.6	23	33499	7	10086.0	30.43%	16	23413
	Нийгмийн даатгалын байгууллагад төлөх	17	42422.2	1	69.8	16	42352.4	4	7579.0	25.00%	12	34773.4
эс	Татварын болон орон нутгийн төсөвт орох	204	64605.2	17	24719.2	187	39886.0	63	16861.1	33.69%	124	23024.9

Тайлбар: БША- Байцаан шийтгэх ажиллагаа хийгдэж байгаа

## Статистикийн хэлтсийн

дарга

Ж.Отгончулуун