

# Засаг даргын дэргэдэх Статистикийн хэлтэс

Н ..... танаа



Төв аймгийн эдийн засаг, нийгмийн байдлын  
тухай

## танилцуулга

(2004 оны эхний 9 сар)

**Зуунмод**

2004.10.09

## Гарчиг

• Нийгэм эдийн засгийн үзүүлэлтүүд	2-43
• Төсөв, мөнгө, зээл, хадгаламж, нийгмийн даатгал, нийгмийн халамж	5-18
• Хэрэглээний үнэ тариф, ХАА-н бүтээгдэхүүний үнэ	19-26
• Ажилгүйчүүд	27-31
• Хөдөө аж ахуй	32-45
• Аж үйлдвэр	46-53
• Барилга	54-55
• Тээвэр, холбоо	56-58
• Соёл, эрүүл мэнд	59-66
• Гэмт хэрэг	67-72
• Шүүх	73-75
• Бусад	76-79

## Нийгэм, эдийн засгийн үндсэн үзүүлэлтүүд.

**А**ймгийн эдийн засаг, нийгмийн зарим үндсэн үзүүлэлтүүдийг их багаар нь зэрэгцүүлсэн байдлаар гаргаж танилцуулгад оруулав.

	Хэмжих нэгж	2004 оны эхний 9 сар				
		Аймгийн дундаж	Хамгийн			
			их	бага		
Хүн амын нягтрал	хүн	1,3	Зуунмод	767,8	Мөнгөнморьт	0,3
			Баянчандмань	5,4	Баянцагаан	0,4
			Сүмбэр	4,9	Эрдэнэ	0,4
			Борнуур	3,8	Сэргэлэн	0,5
			Жаргалант	3,2	Алтанбулаг	0,6
Төрөх насны 1000 эмэгтэйд ногдох төрөлт	хүн	21,39	Зуунмод	55,27	Баяндэлгэр	0,00
			Баянхангай	26,61	Аргалант	1,90
			Жаргалант	24,79	Баян-Өнжүүл	2,79
			Сүмбэр	24,63	Сэргэлэн	3,33
			Баян	23,93	Алтанбулаг	3,47
1000 хүнд ногдох нас баралт	хүн	3,05	Баян	6,40	Аргалант	0,50
			Зуунмод	6,00	Баянхангай	0,70
			Батсүмбэр	4,90	Сэргэлэн	1,00
			Жаргалант	4,80	Өндөрширээт	1,40
			Мөнгөнморьт	4,70	Баяндэлгэр	1,40
Хөдөлмөрийн насны 10000 хүнд ногдох ажилгүйчүүдийн тоо	хүн	154,0	Архуст	391,3	Мөнгөнморьт	8,0
			Цээл	319,0	Жаргалант	38,1
			Баянцогт	272,5	Баянцагаан	39,4
			Баянхангай	266,2	Бүрэн	46,6
			Зуунмод	248,2	Баян-Өнжүүл	60,5
Амьд төрсөн 1000 хүүхдэд ногдох нас баралт	хүн	28,0	Дэлгэрхаан	143,0	Алтанбулаг	0
			Баянчандмань	100,0	Аргалант	0
			Цээл	100,0	Архуст	0
			Баян	71,4	Батсүмбэр	0
			Зуунмод	43,1	Баяндэлгэр	0
10000 хүн тутмаас халдварт өвчнөөр өвчлөгчид	хүн	63,1	Зуунмод	269,6	Аргалант	0,0
			Сэргэлэн	70,0	Баяндэлгэр	6,8
			Баянчандмань	48,1	Дэлгэрхаан	8,7
			Баянцагаан	45,0	Өндөрширээт	9,0
			Сүмбэр	41,1	Архуст	10,6
Орон нутгийн төсвийн орлогод зарлагын эзлэх хувь	%	18,74	Эрдэнэ	34,92	Зуунмод	2,72
			Батсүмбэр	11,29	Угтаал	2,87
			Баянчандмань	11,24	Дэлгэрхаан	3,59
			Мөнгөнморьт	11,04	Цээл	394,00
			Алтанбулаг	10,98	Архуст	4,69
Нэг хүнд ногдох төсвийн зарлага	мян-төг	68,52	Баяндэлгэр	58,60	Эрдэнэ	23,39
			Зуунмод	55,32	Батсүмбэр	29,61
			Баянцогт	53,73	Бүрэн	30,45
			Баянхангай	53,28	Жаргалант	32,69
			Сэргэлэн	52,77	Эрдэнэсант	32,94
Нэг хүнд ногдох төсвийн орлого	мян-төг	12,84	Эрдэнэ	8,17	Дэлгэрхаан	1,28
			Баянчандмань	5,80	Угтаал	1,49
			Мөнгөнморьт	5,59	Зуунмод	1,51
			Заамар	4,73	Цээл	2,03
			Баян	4,44	Архуст	2,07

(үргэлжлэл)

	Хэмжих нэгж	2004 оны 09-р сар				
		Аймгийн дундаж	Хамгийн			
			их	бага		
1-р зэргийн гурил	төг	485	Баянцогт	550	Баянчандмань	420
			Баянхангай	520	Лүн	420
			Угтаал	520	Сэргэлэн	440
			Цээл	510	Эрдэнэсант	450
			Жаргалант	500	Зуунмод	450
Хонины мах	төг	1512	Жаргалант	2000	Өндөрширээт	1100
			Сэргэлэн	1800	Баян-өнжүүл	1100
			Заамар	1800	Баянцагаан	1200
			Батсүмбэр	1800	Лүн	1200
			Баянчандмань	1700	Баянхангай	1200
Үхрийн мах	төг	1588	Жаргалант	2100	Өндөрширээт	1200
			Заамар	2000	Баян-өнжүүл	1200
			Сэргэлэн	2000	Баянхангай	1200
			Борнуур	1900	Баянцагаан	1300
			Баянчандмань	1800	Лүн	1300
Цагаан будаа	төг	556	Баянцогт	600	Эрдэнэ	500
			Дэлгэрхаан	600	Алтанбулаг	500
			Аргалант	600	Баянжаргалан	500
			Борнуур	600	Баян	500
			Баянхангай	600	Заамар	530
Хатуу чихэр	төг	1915	Цээл	2500	Өндөрширээт	1500
			Архуст	2200	Сүмбэр	1700
			Дэлгэрхаан	2000	Баяндэлгэр	1700
			Жаргалант	2000	Аргалант	1800
			Эрдэнэсант	2000	Баян-өнжүүл	1800
Шингэн сүү	төг	259	Бүрэн	500	Борнуур	120
			Дэлгэрхаан	350	Сүмбэр	120
			Эрдэнэсант	350	Батсүмбэр	150
			Архуст	350	Баянчандмань	150
			Зуунмод	350	Баянцогт	200
Элсэн чихэр	төг	611	Аргалант	700	Баянжаргалан	500
			Баянхангай	700	Лүн	550
			Баян	700	Өндөрширээт	550
			Борнуур	700	Баянчандмань	550
			Баянцагаан	700	Зуунмод	570
Гурилан боов	төг	939	Аргалант	1200	Баян	700
			Архуст	1200	Баяндэлгэр	750
			Баян-өнжүүл	1000	Лүн	800
			Жаргалант	1000	Баянхангай	850
			Өндөрширээт	1000	Баянцогт	850
Төмс	төг	271	Баянцагаан	400	Борнуур	120
			Бүрэн	400	Жаргалант	150
			Эрдэнэ	380	Сүмбэр	180
			Цээл	350	Баянхангай	200
			Мөнгөнморьт	300	Заамар	250
Сонгино	төг	487	Баян-өнжүүл	600	Жаргалант	280
			Угтаал	600	Зуунмод	350
			Сүмбэр	600	Лүн	380
			Баянцогт	600	Өндөрширээт	400
			Цээл	600	Бүрэн	400

		(үргэлжлэл)					
		Эхний 9 сар - In first 9 months					
		Хэмжих нэгж measuring unit	Аймгийн дүн болон дундаж Total and average	Хамгийн			
				их highest	бага lowest		
У р г а ц  С г о р с	үр тариа-cereals	тонн tons	<b>14382,9</b>	Цээл Жаргалант Сүмбэр Угтаал Эрдэнэсант	<b>5005,8</b> 3632,0 2902,0 1295,1 540,0	Эрдэнэ Архуст Сэргэлэн Борнуур Баянчандмань	<b>4</b> 56 77 90 112
	төмс-potato	тонн tons	<b>19497,9</b>	Жаргалант Борнуур Батсүмбэр Сүмбэр Угтаал	<b>5817,0</b> 4335,0 2892,0 1805,0 1190,0	Өндөрширээт Баянжаргалан Баян-Өнжүүл Мөнгөнморьт Бүрэн	<b>0,28</b> 1,40 5,00 8,10 12,00
	хүнсний ногоо-vegetable	тонн tons	<b>4644,27</b>	Баянчандмань Борнуур Баянцогт Жаргалант Алтанбулаг	<b>1316,4</b> 1040,0 477,0 341,0 308,0	Лүн Баянжаргалан Өндөрширээт Мөнгөнморьт Баян-Өнжүүл	<b>0,4</b> 1,0 1,9 2,4 3,0
Бэлтгэсэн өвс Hay harvest		тонн tons	<b>60413,8</b>	Эрдэнэ Борнуур Батсүмбэр Цээл Жаргалант	<b>8000,0</b> 6500,0 6300,0 4890,0 4150,0	Баян Дэлгэрхаан Архуст Баянцагаан Бүрэн	<b>40,0</b> 90,0 150,0 217,0 580,0
Бэлдсэн уринш Land preparation		гектар hectar	<b>20532,0</b>	Жаргалант Цээл Угтаал Сүмбэр Баянцогт	<b>6167,0</b> 5375,0 3000,0 2339,0 1609,0	Эрдэнэсант Аргалант Борнуур Баянчандмань	<b>895,0</b> 572,0 500,0 75,0
Төл бойжилтийн хувь Percentage of survivals		Хувь percent	<b>95,31%</b>	Бүрэн Архуст Дэлгэрхаан Баян Баянцагаан	<b>99,18%</b> 99,75% 99,75% 100,00% 100,00%	Угтаал Борнуур Цээл Мөнгөнморьт Жаргалант	<b>66,82%</b> 74,43% 85,32% 85,70% 91,77%
Том малын зүй бус хорогдлын оны эхний малд эзлэх хувь Percentage of losses to total livestock at the beginning of year		Хувь percent	<b>2,01%</b>	Баян Баянжаргалан Зуунмод Баянцагаан Баянхангай	<b>0,00%</b> 0,20% 0,27% 0,27% 0,30%	Цээл Угтаал Мөнгөнморьт Жаргалант Сүмбэр	<b>21,67%</b> 8,33% 7,77% 3,73% 2,85%
16-гаас дээш насны 10000 хүнд ногдох гэмт хэрэг Number of offences per 10000 population of 16 and above ages		Хүн people	<b>79</b>	Бүрэн Цээл Баянцогт Угтаал Сүмбэр	<b>14</b> 15 22 33 34	Сэргэлэн Баянчандмань Заамар Алтанбулаг Эрдэнэ	<b>272</b> 162 131 129 117



## Төсөв, мөнгө

Төсвийн орлого 2004 оны эхний 9 сард орон нутаг ба аймагт төвлөрүүлснээр 674,2 сая, зарлага 6359,5 сая ₮, төсвийн алдагдал 5685,3 сая ₮ болж, Аймаг, орон нутгийн төсвийн орлогоор тооцоход орлогын төлөвлөгөө 114,9 хувь биелэгдэж, үндсэн нэрийн татварын орлогуудын төлөвлөгөөнүүдээс хүн амын, өмчийн татвар дүнгээрээ тасарч, хүн амын орлогоос хувийн мал бүхий иргэдийн орлого, өмчийн татвараас бууны, бусад татвар, төлбөр хураамжаас байгалийн бусад баялаг, ан агнуурын зөвшөөрлийн хураамжийн төлөвлөгөөнүүд биелэгдсэнгүй

Төсвийн орлогын гүйцэтгэл. ( мянган ₮) Budget revenue. /thousand tog/

Орлогын төрлүүд. Types of revenue	2003 он эхний 9 сар	2004 оны эхний 9 сар			2004-9% 2003-9%	Орлогод ээлэх % 2004 он
		Төлөв- лөгөө	Гүйцэт- гэл	ТБ %		
<b>I. ОРЛОГО - Бүгд REVENUE-TOTAL (II+Y)</b>	<b>679327,2</b>	<b>586916,5</b>	<b>674165,6</b>	114,9%	99,2%	<b>100,0%</b>
<b>II. Урсгал орлого-current revenue (III+Y)</b>	<b>606769,1</b>	<b>579951,5</b>	<b>664180,0</b>	114,5%	109,5%	<b>98,5%</b>
<b>III Татварын орлого-tax revenue (1+2+3+4)</b>	<b>471579,2</b>	<b>447354,9</b>	<b>497629,8</b>	111,2%	105,5%	<b>73,8%</b>
<b>1.Орлогын албан татвар-income tax (1.1+1.2)</b>	<b>109725,5</b>	<b>116710,1</b>	<b>115372,4</b>	98,9%	105,1%	<b>17,1%</b>
<b>1.1. Хүн амын орлогын албан татвар</b> Individuals Income tax	109725,5	116710,1	115372,4	98,9%	105,1%	17,1%
цалин хөлс, түүнтэй адилтгах орлого						
хувиараа аж ахуй эрхэлсний орлого	2237,7					
орлогыг тухай бүр тодорхойлох боломжгүй	31451,2	26638,4	33102,4	124,3%	105,3%	4,9%
хувийн мал бүхий иргэний орлого	76036,6	90071,7	82270,0	91,3%	108,2%	12,2%
хадгаламжийн хүүгийн орлого						
хувьцааны ногдол ашиг, хувь хүртээгчийн бусад орлого						
<b>1.2. Аж ахуйн нэгжийн орлогын татвар</b> Corporate Income tax						
<b>2. Өмчийн татвар</b> Property tax	19651,9	27361,1	27304,7	99,8%	138,9%	4,1%
Үл хөдлөх хөрөнгийн	16841,3	23085,1	25001,6	108,3%	148,5%	3,7%
Бууны албан татвар	2810,6	4276,0	2303,1	53,9%	81,9%	0,3%
<b>3. Дотоодын бараа үйлчилгээний татвар</b> Domestic goods and services						
Дотоодын (НӨАТ)						
Онцгой татвар						
<b>4.Тусгай зориулалтын орлого</b>	84767,3	81005,8	97582,6	120,5%	115,1%	14,5%
үүнээс Автотээврийн болон өөрөө явагч хэрэгслийн	84767,3	81005,8	97582,6	120,5%	115,1%	14,5%
<b>5. Бусад албан татвар, төлбөр, хураамж</b> Other taxes	257434,5	222277,9	257370,1	115,8%	100,0%	38,2%
<b>а. Улсын тэмдэгийн хураамж</b>	15645,1	11461,3	17940,7	156,5%	114,7%	2,7%
<b>б. Ашигт малтмалын нөөцийн төлбөр</b>	3704,0	3078,0	4989,1	162,1%	134,7%	0,7%
<b>в. Газрын төлбөр</b>	141550,9	152855,3	153231,6	100,2%	108,3%	22,7%
<b>д. Ойгоос түлээ, мод ашигласны төлбөр</b>	43117,9	28448,5	41984,5	147,6%	97,4%	6,2%
<b>е. Ашигт малтмалаас бусад байгалийн баялаг ашиглахад олгох эрхийн зөвшөөрлийн хураамж</b>	3844,4	1400,0	5772,0	412,3%	150,1%	0,9%
<b>ё. Байгальтай харьцахад хураах төлбөр</b>		1140,0	50,4	4,4%	#DIV/0!	0,0%
<b>и.Агнуурын нөөц ашигласны төлбөр, агнах бэрх зөвшөөрлийн хураамж</b>	7811,8	5309,8	2897,9	54,6%		0,4%
<b>й.Түгээмэл тархацтай ашигт малтмал ашигласны</b>	4016,2	2175,0	5751,3	264,4%	143,2%	0,9%
<b>л. Рашаан ашигласны төлбөр</b>						
<b>м.Ус, рашаан ашигласны төлбөр</b>	33610,4	16410,0	24752,6	150,8%	73,6%	3,7%
<b>к.Бусад төлбөр, хураамж</b>	4133,8					
<b>IV. -Татварын бус орлого-Non tax revenue</b>	135189,9	132596,6	166550,2	125,6%	123,2%	24,7%
<b>а. Хувьцааны ногдол ашиг</b>						
<b>б. Хүү торгуулийн орлого</b>	38533,4	34151,6	37412,0	109,5%	97,1%	5,5%
<b>в. Төсөвт газрын өөрийн орлого</b>	63627,7	76043,4	92775,9	122,0%	145,8%	13,8%
<b>г. Түрээсийн орлого</b>	12920,7	11506,6	12547,8	109,0%	97,1%	1,9%
<b>д. Бусад орлого</b>	20108,1	10895,0	23814,5	218,6%	118,4%	3,5%
<b>Y. -Хөрөнгө борлуулсны орлого-Capital revenue</b>	72558,1	6965,0	9985,6	143,4%	13,8%	1,5%
<b>а. Төрийн өмч худалдсаны орлого</b>	23061,4	6965,0	9985,6	143,4%	43,3%	1,5%
<b>б. Өмч хувьчлалын орлого</b>	49496,7					

### Төсвийн орлогын бүтэц

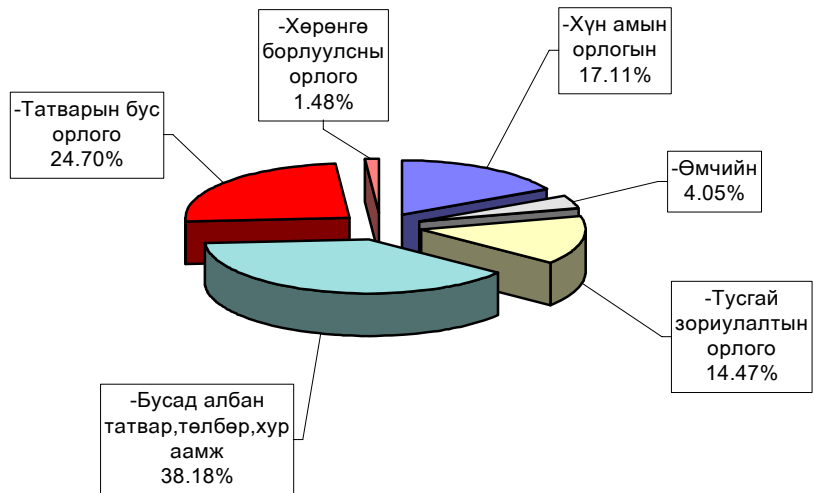

### Төсвийн зарлагын бүтэц

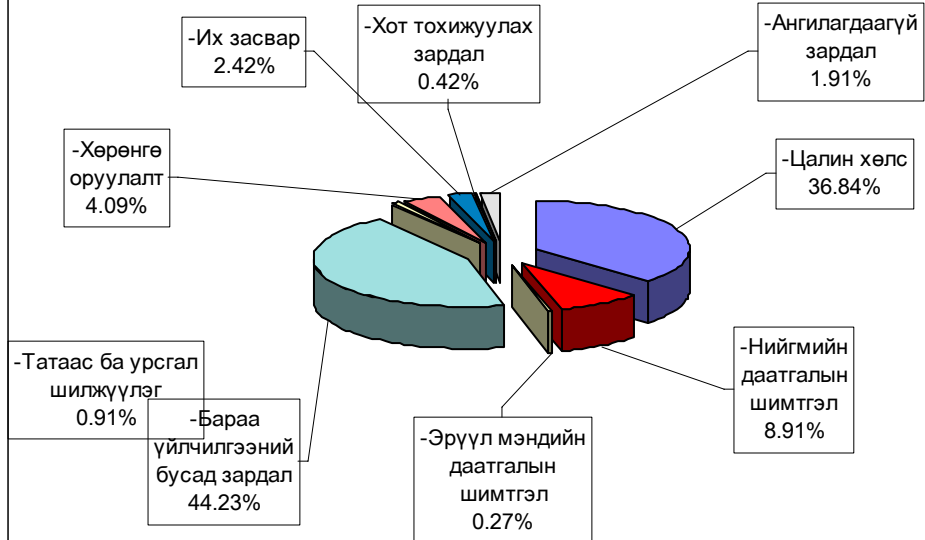

EXPENDITURE SECTOR	Нийт зарлага total expenditure				2004-09 2003-09	Зарлагад эзлэх % 2004 он
	2003 оны мөн үеийн гүйцэтгэл	2004 оны эхний 9 сарын				
		Төлөв- лөгөө	Гүйцэт- гэл	ТБ %		
<b>Бүх зарлагын дүн</b>	<b>5,314,749.7</b>	<b>6,569,333.9</b>	<b>6,359,464.3</b>	96.8%	119.7%	100.0%
1.Цалин хөлс	2,006,553.4	2,552,761.1	2,342,858.8	91.8%	116.8%	36.84%
2.Нийгмийн даатгалын шимтгэл	448,555.0	542,189.5	566,860.2	104.6%	126.4%	8.91%
3.Эрүүл мэндийн даатгалын хураамж	13,997.1	89,211.3	17,057.7	19.1%	121.9%	0.27%
4.Бараа үйлчилгээний бусад зардал	2,780,211.6	3,079,133.0	3,114,949.2	101.2%	112.0%	48.98%
- бичиг хэрэг	32,492.8	45,271.3	47,146.3	104.1%	145.1%	1.51%
-гэрэл цахилгаан	142,683.8	165,365.5	154,191.0	93.2%	108.1%	4.95%
-түлш халаалт	1,040,660.0	1,230,693.3	1,157,553.0	94.1%	111.2%	37.16%
-тээвэр шатахуун	198,221.7	209,576.6	275,708.7	131.6%	139.1%	8.85%
-шуудан холбоо	56,550.0	65,961.7	73,119.5	110.9%	129.3%	2.35%
-цэвэр бохир ус	45,695.4	44,512.7	45,180.6	101.5%	98.9%	1.45%
- дотоод албан томилолт	75,068.6	69,900.0	83,718.6	119.8%	111.5%	2.69%
- Гадаад томилолт (арга хэмжээ)						
- Ном, хэвлэл авах						
-хичээл практикийн зардал	28,001.6	52,661.7	45,930.4	87.2%	164.0%	1.47%
-эд хогшил худалдан авах	53,524.6	38,530.7	73,422.2	190.6%	137.2%	2.36%
-нормын хувцасны зардал	27,554.9	59,958.5	29,679.9	49.5%	107.7%	0.95%
- Хоол	248,940.6	391,211.5	330,213.8	84.4%	132.6%	10.60%
- Эм	202,332.0	200,592.0	227,848.1	113.6%	112.6%	7.31%
-урсгал зардал	100,319.6	115,826.8	138,063.6	119.4%	137.6%	4.43%
- Биеийн тамирын уралдаан,тэмцээн						
- Байрны түрээсийн хөлс	4,848.9	6,972.3	12,803.7	183.6%	264.1%	0.41%
-бусад зардал	523,317.1	382,298.4	420,369.8	110.0%	80.3%	13.50%
5.Татаас ба урсгал шилжүүлэг	56,432.6	36,986.5	57,658.5	155.9%	102.2%	0.91%
- Татаас						
-Нэг удаагийн тэтгэмж,урамшуулал	56,432.6	36,986.5	57,658.5	155.9%	102.2%	0.91%
6.Хөрөнгийн зардал	9,000.0	269,052.5	260,079.9	96.7%	4.09%	
үүнээс: Их засвар	9,000.0	123,400.0	159,592.7	129.3%	2.51%	
Санхүүгийн байгуул:- Оны эхний үлдэгдэл	125,322.7		87,594.2		69.9%	
лагын харилцах дансны үлдэгдэл						
: Тайлангийн эцсийн үлдэгдэл	133,442.1		327,212.7		245.2%	
Төсөвт байгууллагын	170,801.9		70,605.3		41.3%	
:Өглөгийн үлдэгдэл						
:Авлагын үлдэгдэл	293,518.4		142,064.5		48.4%	

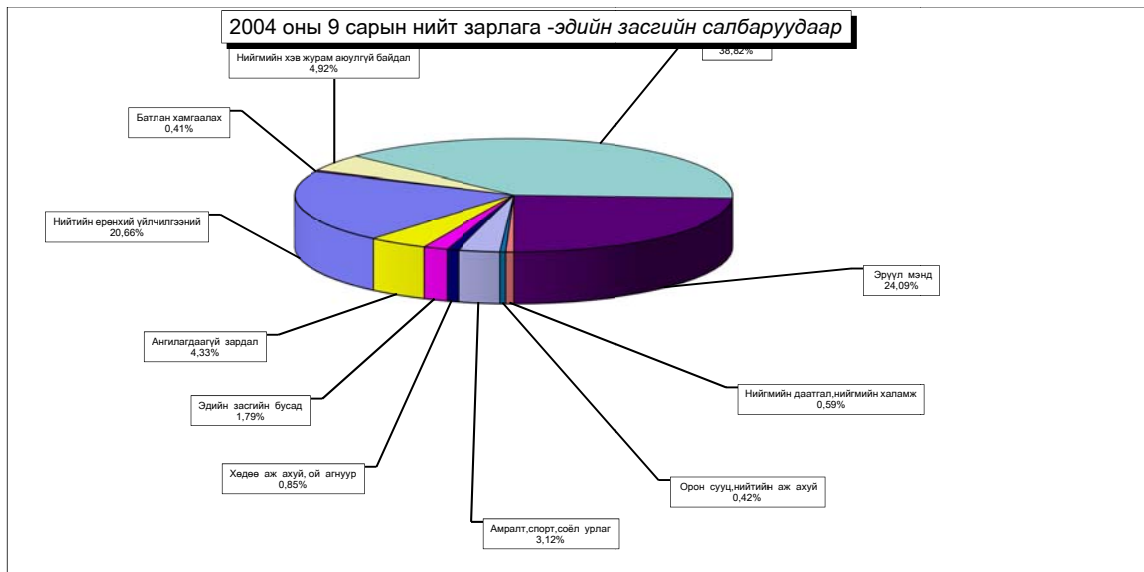



**Нийт зарлагаас.** from total EXPENDITURE

EXPENDITURE SECTOR	2003 оны мөн үеийн гүйцэтгэл	2004 оны эхний 9 сар			Нийт зар- лагад ээлэх %	Зарлагад ээлэх % 2004 он
		Төлөв- лөгөө	Гүйцэт- гэл	ТБ %		
<b>01 . Нийтийн ерөнхий үйл-ний зарлага</b>	<b>886,705.6</b>	<b>1,294,501.3</b>	<b>1,313,646.7</b>	101.5%	<b>20.66%</b>	100.0%
1.Цалин хөлс	356,119.7	525,099.6	<b>495,706.8</b>	94.4%	7.79%	37.7%
2.Нийгмийн даатгалын шимтгэл	74,483.2	136,936.6	<b>124,260.0</b>	90.7%	1.95%	9.5%
3.Эрүүл мэндийн даатгалын хураамж	2,573.2	1,764.4	<b>4,021.0</b>	227.9%	0.06%	0.3%
4.Бараа үйлчилгээний бусад зардал	<b>438,347.6</b>	<b>617,704.1</b>	<b>672,259.9</b>	108.8%	10.57%	51.2%
- бичиг хэрэг	13,408.4	20,294.6	<b>20,546.9</b>	101.2%	0.32%	3.1%
-гэрэл цахилгаан	17,436.2	32,289.2	<b>34,399.0</b>	106.5%	0.54%	5.1%
-түлш халаалт	125,434.4	190,253.6	<b>175,475.5</b>	92.2%	2.76%	26.1%
-тээвэр шатахуун	82,322.1	90,969.2	<b>120,296.4</b>	132.2%	1.89%	17.9%
-шуудан холбоо	27,530.4	38,567.5	<b>34,909.1</b>	90.5%	0.55%	5.2%
-цэвэр бохир ус	4,236.5	7,505.6	<b>7,703.4</b>	102.6%	0.12%	1.1%
- дотоод албан томиллолт	38,033.7	43,518.7	<b>43,598.7</b>	100.2%	0.69%	6.5%
- Гадаад томиллолт (арга хэмжээ )						
- Ном, хэвлэл авах						
-хичээл практикийн зардал	780.4	126.0	<b>1,060.6</b>	841.7%	0.02%	0.2%
-эд хогшил худалдан авах	19,215.6	7,770.2	<b>23,979.7</b>	308.6%	0.38%	3.6%
-нормын хувцасны зардал	1,229.3	4,841.3	<b>3,453.2</b>	71.3%	0.05%	0.5%
- Хоол	2,382.9	36,738.8	<b>35,701.0</b>	97.2%	0.56%	5.3%
- Эм		1,349.9	<b>1,261.8</b>	93.5%	0.02%	0.2%
-урсгал зардал	<b>20,610.0</b>	<b>29,247.3</b>	<b>42,153.1</b>	144.1%	0.66%	6.3%
- Биеийн тамирын уралдаан,тэмцээн						
- Байрны түрээсийн хөлс	<b>1,735.0</b>	<b>5,850.0</b>	<b>5,112.3</b>	87.4%	0.08%	0.8%
-бусад зардал	<b>83,992.7</b>	<b>108,382.2</b>	<b>122,609.2</b>	113.1%	1.93%	18.2%
5.Татаас ба урсгал шилжүүлэг	<b>15,181.9</b>	<b>12,996.6</b>	<b>17,399.0</b>	133.9%	<b>0.27%</b>	1.3%
- Татаас						
-Нэг удаагийн тэтгэмж,урамшуулал	15,181.9	12,996.6	<b>17,399.0</b>	133.9%	0.27%	100.0%
6.Хөрөнгийн зардал						
үүнээс: Их засвар						
<b>02 . Батлан хамгаалах</b>	<b>30,532.4</b>	<b>27,662.2</b>	<b>25,984.5</b>	93.9%	0.41%	100.0%
1.Цалин хөлс	16,968.2	14,995.2	<b>15,005.8</b>	100.1%	0.24%	57.7%
2.Нийгмийн даатгалын шимтгэл	1,378.1	2,050.4	<b>549.9</b>	26.8%	0.01%	2.1%
3.Эрүүл мэндийн даатгалын хураамж						
4.Бараа үйлчилгээний бусад зардал	12,101.1	9,944.3	<b>10,313.4</b>	103.7%	0.16%	39.7%
- бичиг хэрэг	100.3	225.0	<b>108.3</b>	48.1%	0.00%	1.1%
-гэрэл цахилгаан	360.0	621.9	<b>296.1</b>	47.6%	0.00%	2.9%
-түлш халаалт	1,966.6	2,331.2	<b>2,388.9</b>	102.5%	0.04%	23.2%
-тээвэр шатахуун	1,090.0	643.5	<b>569.5</b>	88.5%	0.01%	5.5%
-шуудан холбоо	1,599.3	718.2	<b>444.4</b>	61.9%	0.01%	4.3%
-цэвэр бохир ус	1,413.0					
- дотоод албан томиллолт	1,070.3	963.9	<b>517.0</b>	53.6%	0.01%	5.0%
- Гадаад томиллолт (арга хэмжээ )						
- Ном, хэвлэл авах						
-хичээл практикийн зардал						
-эд хогшил худалдан авах	200.0					
-нормын хувцасны зардал	<b>1,832.0</b>	<b>2,516.4</b>				
- Хоол	<b>756.1</b>	<b>567.0</b>	<b>422.9</b>	74.6%	0.01%	4.1%
- Эм						
-урсгал зардал	1,007.0	749.7	1,717.7	229.1%	0.03%	16.7%
- Биеийн тамирын уралдаан,тэмцээн						
- Байрны түрээсийн хөлс						
-бусад зардал	706.5	607.5	3,848.6	633.5%	0.06%	37.3%
5.Татаас ба урсгал шилжүүлэг	85.0	672.3	115.4	17.2%	0.00%	0.4%
- Татаас						
-Нэг удаагийн тэтгэмж,урамшуулал	85.0	672.3	115.4	17.2%	0.00%	0.4%
6.Хөрөнгийн зардал						
үүнээс: Их засвар						

**Нийт зарлагаас.** from total EXPENDITURE

EXPENDITURE SECTOR	2003 оны мөн үеийн гүйцэтгэл	2004 оны эхний 9 сарын			Нийт зар- лагад эзлэх %	Зарлагад эзлэх % 2004 он
		Төлөв- лөгөө	Гүйцэт- гэл	ТБ %		
<b>03 . Нийгмийн хэв журам, аюулгүй байдал</b>	<b>273,905.9</b>	<b>310,593.3</b>	<b>312,769.0</b>	100.7%	<b>4.92%</b>	100.0%
1.Цалин хөлс	157,646.9	188,510.1	<b>180,523.6</b>	95.8%	<b>2.84%</b>	57.7%
2.Нийгмийн даатгалын шимтгэл	5,218.3	9,373.7	<b>12,085.7</b>	128.9%	<b>0.19%</b>	3.9%
3.Эрүүл мэндийн даатгалын хураамж						
4.Бараа үйлчилгээний бусад зардал	<b>96,788.5</b>	<b>98,147.7</b>	<b>105,203.7</b>	107.2%	<b>1.65%</b>	33.6%
- бичиг хэрэг	2,734.7	2,769.3	<b>2,477.1</b>	89.4%	<b>0.04%</b>	2.4%
-гэрэл цахилгаан	1,485.4	2,340.0	<b>1,875.3</b>	80.1%	<b>0.03%</b>	1.8%
-түлш халаалт	39,167.9	36,083.8	<b>32,646.8</b>	90.5%	<b>0.51%</b>	31.0%
-тээвэр шатахуун	23,910.5	36,808.6	<b>39,428.6</b>	107.1%	<b>0.62%</b>	37.5%
-шуудан холбоо	3,120.8	6,715.3	<b>7,772.0</b>	115.7%	<b>0.12%</b>	7.4%
-цэвэр бохир ус	1,460.0	1,837.8	<b>1,572.2</b>	85.5%	<b>0.02%</b>	1.5%
- дотоод албан томиллолт	4,903.1	4,212.5	<b>3,401.6</b>	80.8%	<b>0.05%</b>	3.2%
- Гадаад томиллолт (арга хэмжээ )						
- Ном, хэвлэл авах						
-хичээл практикийн зардал						
-эд хогшил худалдан авах	1,936.3		<b>1,072.5</b>		<b>0.02%</b>	1.0%
-нормын хувцасны зардал	4.0					
- Хоол	2,213.9	2,003.4	<b>1,201.8</b>	60.0%	<b>0.02%</b>	1.1%
- Эм	64.3	90.0	<b>40.0</b>	44.4%	<b>0.00%</b>	0.0%
-урсгал зардал	<b>4,060.9</b>	<b>3,787.0</b>	<b>6,652.0</b>	175.7%		6.3%
- Биеийн тамирын уралдаан, тэмцээн						
- Байрны түрээсийн хөлс						
-бусад зардал	<b>11,726.7</b>	<b>1,500.0</b>	<b>7,063.8</b>	470.9%	<b>0.11%</b>	6.7%
5.Татаас ба урсгал шилжүүлэг	<b>14,252.2</b>	<b>14,561.8</b>	<b>14,956.0</b>	102.7%	<b>0.24%</b>	4.8%
- Татаас						
-Нэг удаагийн тэтгэмж, урамшуулал	14,252.2	14,561.8	<b>14,956.0</b>	102.7%	<b>0.24%</b>	4.8%
6.Хөрөнгийн зардал						
үүнээс: Их засвар						
<b>04 . Боловсрол</b>	<b>2,175,568.2</b>	<b>2,670,437.9</b>	<b>2,468,795.4</b>	92.4%	<b>38.82%</b>	100.0%
1.Цалин хөлс	923,433.1	1,027,724.5	<b>947,666.0</b>	92.2%	<b>14.90%</b>	38.4%
2.Нийгмийн даатгалын шимтгэл	227,883.7	221,988.4	<b>249,862.1</b>	112.6%	<b>3.93%</b>	10.1%
3.Эрүүл мэндийн даатгалын хураамж	6,747.4	49,330.5	<b>7,056.1</b>	14.3%	<b>0.11%</b>	0.3%
4.Бараа үйлчилгээний бусад зардал	994,223.9	1,280,794.5	<b>1,172,703.8</b>	91.6%	<b>18.44%</b>	47.5%
- бичиг хэрэг	5,704.3	7,161.7	<b>7,559.2</b>	105.6%	<b>0.12%</b>	0.6%
-гэрэл цахилгаан	59,854.8	59,833.5	<b>55,082.5</b>	92.1%	<b>0.87%</b>	4.7%
-түлш халаалт	584,971.0	744,522.0	<b>688,600.3</b>	92.5%	<b>10.83%</b>	58.7%
-тээвэр шатахуун	9,851.9	1,776.9	<b>12,770.6</b>	718.7%	<b>0.20%</b>	1.1%
-шуудан холбоо	8,064.4	5,566.4	<b>6,908.7</b>	124.1%	<b>0.11%</b>	0.6%
-цэвэр бохир ус	19,987.6	15,672.8	<b>12,712.0</b>	81.1%	<b>0.20%</b>	1.1%
- дотоод албан томиллолт	16,187.1	7,719.3	<b>20,962.7</b>	271.6%	<b>0.33%</b>	1.8%
- Гадаад томиллолт (арга хэмжээ )						
- Ном, хэвлэл авах						
-хичээл практикийн зардал	<b>25,478.4</b>	<b>51,786.0</b>	<b>44,038.8</b>	85.0%	<b>0.69%</b>	3.8%
-эд хогшил худалдан авах	17,890.5	18,734.0	<b>7,540.5</b>		<b>0.12%</b>	0.6%
-нормын хувцасны зардал	<b>10,902.6</b>	<b>35,235.4</b>	<b>9,095.7</b>	25.8%	<b>0.14%</b>	0.8%
- Хоол	<b>158,185.9</b>	<b>256,134.2</b>	<b>202,735.6</b>	79.2%	<b>3.19%</b>	17.3%
- Эм	<b>559.8</b>	<b>100.0</b>	<b>172.3</b>		<b>0.00%</b>	0.0%
-урсгал зардал	40,712.0	58,938.9	51,879.7	88.0%		4.4%
- Биеийн тамирын уралдаан, тэмцээн						
- Байрны түрээсийн хөлс	<b>455.6</b>		<b>17.5</b>		<b>0.00%</b>	0.0%
-бусад зардал	<b>35,418.0</b>	<b>17,613.4</b>	<b>52,627.7</b>	298.8%	<b>0.83%</b>	4.5%
5.Татаас ба урсгал шилжүүлэг	<b>17,280.1</b>		<b>13,310.6</b>		<b>0.21%</b>	0.5%
- Татаас						
-Нэг удаагийн тэтгэмж, урамшуулал	17,280.1		<b>13,310.6</b>		<b>0.21%</b>	0.5%
6.Хөрөнгийн зардал	6,000.0	90,600.0	<b>78,196.8</b>		<b>1.23%</b>	3.2%
үүнээс: Их засвар	<b>6,000.0</b>	<b>90,600.0</b>	<b>78,196.8</b>		<b>1.23%</b>	3.2%

Нийт зарлагаас.

from total EXPENDITURE

EXPENDITURE SECTOR	2003 оны мөн үеийн гүйцэтгэл	2004 оны эхний 9 сарын			Нийт зар- лагад эзлэх %	Зарлагад эзлэх % 2004 он
		Төлөв- лөгөө	Гүйцэт- гэл	ТБ %		
<b>05. Эрүүл мэнд</b>	<b>1,264,645.9</b>	<b>1,565,182.8</b>	<b>1,531,767.0</b>	97.9%	24.09%	100.0%
1.Цалин хөлс	414,817.9	617,216.4	<b>553,100.8</b>	89.6%	8.70%	36.1%
2.Нийгмийн даатгалын шимтгэл	104,384.1	133,318.5	<b>142,912.2</b>	107.2%	2.25%	9.3%
3.Эрүүл мэндийн даатгалын хураамж	2,558.5	29,626.5	<b>3,301.4</b>	11.1%	0.05%	0.2%
4.Бараа үйлчилгээний бусад зардал	<b>734,950.9</b>	<b>726,092.6</b>	<b>796,433.9</b>	109.7%	12.52%	52.0%
- бичиг хэрэг	7,874.4	12,890.2	<b>14,043.1</b>	108.9%	0.22%	1.8%
-гэрэл цахилгаан	53,374.5	55,625.4	<b>51,323.4</b>	92.3%	0.81%	6.4%
-тулш халаалт	181,990.7	174,681.4	<b>182,882.8</b>	104.7%	2.88%	23.0%
-тээвэр шатахуун	72,275.7	73,092.1	<b>95,248.4</b>	130.3%	1.50%	12.0%
-шуудан холбоо	9,667.4	9,950.7	<b>11,666.4</b>	117.2%	0.18%	1.5%
-цэвэр бохир ус	15,610.4	15,428.1	<b>19,288.6</b>	125.0%	0.30%	2.4%
- дотоод албан томилолт	6,837.0	8,945.1	<b>8,740.0</b>	97.7%	0.14%	1.1%
- Гадаад томилолт (арга хэмжээ )						
- Ном, хэвлэл авах						
-хичээл практикийн зардал	281.0		<b>54.7</b>		0.00%	0.0%
-эд хогшил худалдан авах	9,088.9	9,301.5	<b>30,018.4</b>	322.7%	0.47%	3.8%
-нормын хувцасны зардал	12,745.8	16,552.9	<b>16,513.5</b>	99.8%	0.26%	2.1%
- Хоол	81,900.7	90,892.8	<b>86,825.6</b>	95.5%	1.37%	10.9%
- Эм	201,707.9	198,451.8	<b>226,090.8</b>	113.9%	3.56%	28.4%
-урсгал зардал	19,552.5	9,652.0	24,295.4	251.7%	0.38%	3.1%
- Биений тамирын уралдаан,тэмцээн						
- Байрны түрээсийн хөлс	478.4	399.6	<b>422.4</b>	105.7%	0.01%	0.1%
-бусад зардал	61,565.6	50,229.0	<b>29,020.4</b>	57.8%	0.46%	3.6%
5.Татаас ба урсгал шилжүүлэг	7,934.5	4,528.8	8,023.0	177.2%	0.13%	0.5%
- Татаас						
-Нэг удаагийн тэтгэмж,урамшуулал	7,934.5	4,528.8	<b>8,023.0</b>	177.2%	0.13%	0.5%
6.Хөрөнгийн зардал		54,400.0	<b>27,995.7</b>	51.5%	0.44%	1.8%
үүнээс: Их засвар		54,400.0	<b>27,995.7</b>	51.5%	0.44%	1.8%
<b>06. Нийгмийн даатгал,нийгмийн халамж</b>	<b>17,068.6</b>	<b>56,219.0</b>	<b>37,776.3</b>	67.2%	0.59%	100.0%
1.Цалин хөлс	5,601.6	30,301.7	<b>14,134.1</b>	46.6%	0.22%	37.4%
2.Нийгмийн даатгалын шимтгэл	1,358.0	6,300.7	<b>3,483.8</b>	55.3%	0.05%	9.2%
3.Эрүүл мэндийн даатгалын хураамж		1,400.0				
4.Бараа үйлчилгээний бусад зардал	<b>9,712.3</b>	<b>17,803.5</b>	<b>20,019.9</b>	112.4%	0.31%	53.0%
- бичиг хэрэг	299.4	356.4	<b>412.7</b>	115.8%	0.01%	2.1%
-гэрэл цахилгаан	520.0	1,014.3	<b>278.6</b>	27.5%	0.00%	1.4%
-тулш халаалт	1,967.0	3,311.7	<b>1,982.6</b>	59.9%	0.03%	9.9%
-тээвэр шатахуун	376.0	637.2	<b>748.2</b>	117.4%	0.01%	3.7%
-шуудан холбоо	611.6	1,311.3	<b>1,463.1</b>	111.6%	0.02%	7.3%
-цэвэр бохир ус	682.5	720.0	<b>704.4</b>	97.8%	0.01%	3.5%
- дотоод албан томилолт	145.9	738.0	<b>406.0</b>	55.0%	0.01%	2.0%
- Гадаад томилолт (арга хэмжээ )						
- Ном, хэвлэл авах						
-хичээл практикийн зардал		749.7	<b>776.3</b>		0.01%	3.9%
-эд хогшил худалдан авах	378.5	900.0	<b>293.1</b>	32.6%	0.00%	1.5%
-нормын хувцасны зардал						
- Хоол	2,616.0	4,875.3	<b>3,162.2</b>	64.9%	0.05%	15.8%
- Эм						
-урсгал зардал	<b>269.9</b>	46.8	<b>80.7</b>	172.4%		0.4%
- Биений тамирын уралдаан,тэмцээн						
- Байрны түрээсийн хөлс	637.9		<b>2,251.5</b>		0.04%	11.2%
-бусад зардал	1,207.6	3,142.8	<b>7,460.5</b>	237.4%	0.12%	37.3%
5.Татаас ба урсгал шилжүүлэг	<b>396.7</b>	413.1	<b>138.5</b>	33.5%	0.00%	0.4%
- Татаас						
-Нэг удаагийн тэтгэмж,урамшуулал	396.7	413.1	<b>138.5</b>	33.5%	0.00%	0.4%
6.Хөрөнгийн зардал						
үүнээс: Их засвар						
<b>07. Орон сууц,нийтийн аж ахуй</b>	<b>20,124.4</b>	<b>27,699.6</b>	<b>26,479.0</b>	95.6%	0.42%	100.0%
1.Гудамжны гэрэлтүүлэг цэвэрлэгээ	20,124.4	27,699.6	<b>26,479.0</b>	95.6%	0.42%	100.0%
2.Ундааны цэвэр усны хангамж						

**Нийт зарлагаас.** from total EXPENDITURE

EXPENDITURE SECTOR	2003 оны мөг үеийн гүйцэтгэл	2004 оны эхний 9 сарын			Нийт зар- лагад эзлэх %	Зарлагад эзлэх % 2004 он
		Төлөв- лөгөө	Гүйцэт- гэл	ТБ %		
<b>08. Амралт,спорт,соёл урлаг</b>	<b>245,436.5</b>	<b>207,470.1</b>	<b>198,343.7</b>	95.6%	3.12%	100.0%
1.Цалин хөлс	70,926.4	73,166.3	69,981.6	95.6%	1.10%	35.3%
2.Нийгмийн даатгалын шимтгэл	19,929.3	15,803.8	18,156.2	114.9%	0.29%	9.2%
3.Эрүүл мэндийн даатгалын хураамж	404.1	3,512.0	605.8	17.2%	0.01%	0.3%
4.Бараа үйлчилгээний бусад зардал	<b>150,698.5</b>	<b>112,688.0</b>	<b>108,125.9</b>	96.0%	1.70%	54.5%
- бичиг хэрэг	1,099.2	472.5	726.0	153.7%	0.01%	0.7%
-гэрэл цахилгаан	8,499.5	11,762.9	9,589.8	81.5%	0.15%	8.9%
-түлш халаалт	99,221.3	70,487.4	65,082.7	92.3%	1.02%	60.2%
-тээвэр шатахуун	3,227.1	980.0	1,289.3	131.6%	0.02%	1.2%
-шуудан холбоо	2,058.5	619.5	1,296.0	209.2%	0.02%	1.2%
-цэвэр бохир ус	1,873.0	2,580.7	2,570.3	99.6%	0.04%	2.4%
- дотоод албан томилолт	2,278.4	262.8	1,095.1	416.7%	0.02%	1.0%
- Гадаад томилолт (арга хэмжээ )						
- Ном, хэвлэл авах						
-хичээл практикийн зардал	847.5					
-эд хогшил худалдан авах	3,576.1	1,200.0	2,187.8		0.03%	2.0%
-нормын хувцасны зардал	578.3	570.0	452.5	79.4%	0.01%	0.4%
- Хоол			164.7		0.003%	0.2%
- Эм						
-урсгал зардал	9,613.2	10,655.4	8,763.5			8.1%
- Биеийн тамирын уралдаан,тэмцээн						
- Байрны түрээсийн хөлс						
-бусад зардал	17,826.4	13,096.8	14,908.2	113.8%	0.23%	13.8%
5.Татаас ба урсгал шилжүүлэг	478.2	2,300.0	1,474.2	64.1%	0.02%	0.7%
- Татаас						
-Нэг удаагийн тэтгэмж,урамшуулал	478.2	2,300.0	1,474.2	64.1%	0.02%	0.7%
6.Хөрөнгийн зардал	3,000.0					
үүнээс: Их засвар	3,000.0					
<b>10.. Хөдөө аж ахуй, ой агнуур</b>	<b>47,673.5</b>	<b>53,534.8</b>	<b>54,330.2</b>	101.5%	0.85%	100.0%
1.Цалин хөлс	14,179.2	19,187.1	15,183.9	79.1%	0.24%	27.9%
2.Нийгмийн даатгалын шимтгэл	3,743.2	4,201.2	4,008.6	95.4%	0.06%	7.4%
3.Эрүүл мэндийн даатгалын хураамж		863.1				
4.Бараа үйлчилгээний бусад зардал	29,022.1	28,181.7	34,073.7	120.9%	0.54%	62.7%
- бичиг хэрэг	694.5	749.7	613.2	81.8%	0.01%	1.8%
-гэрэл цахилгаан	609.3	747.9	499.2	66.7%	0.01%	1.5%
-түлш халаалт	5,432.2	7,149.8	6,374.9	89.2%	0.10%	18.7%
-тээвэр шатахуун	3,524.4	3,131.0	3,071.0	98.1%	0.05%	9.0%
-шуудан холбоо	1,146.0	825.3	751.2	91.0%	0.01%	2.2%
-цэвэр бохир ус	432.4	767.7	629.7	82.0%	0.01%	1.8%
- дотоод албан томилолт	2,997.0	2,700.0	2,635.6	97.6%	0.04%	7.7%
- Гадаад томилолт (арга хэмжээ )						
- Ном, хэвлэл авах						
-хичээл практикийн зардал						
-эд хогшил худалдан авах		400.0				
-нормын хувцасны зардал	55.0	130.0				
- Хоол						
- Эм		600.3	283.2	47.2%	0.00%	0.8%
-урсгал зардал	2,000.0	1,800.0	1,321.4	73.4%	0.02%	2.4%
- Биеийн тамирын уралдаан,тэмцээн						
- Байрны түрээсийн хөлс						
-бусад зардал	12,131.3	9,180.0	17,894.3	194.9%	0.28%	32.9%
5.Татаас ба урсгал шилжүүлэг	729.0	1,101.7	1,064.0	96.6%	0.02%	2.0%
- Татаас						
-Нэг удаагийн тэтгэмж, урамшуулал	729.0	1,101.7	1,064.0	96.6%	0.02%	2.0%
6.Хөрөнгийн зардал						
үүнээс: Их засвар						

Нийт зарлагаас. from total EXPENDITURE						
EXPENDITURE SECTOR	2003 оны	2004 оны эхний 9 сарын			Нийт зар- лагад ээлэх %	Зарлагад ээлэх % 2004 он
	мөн үеийн гүйцэтгэл	Төлөв- лөгөө	Гүйцэт- гэл	ТБ %		
<b>11. Эдийн засгийн бусад</b>	<b>81 451,1</b>	<b>114 608,1</b>	<b>113 926,0</b>	99,5%	1,79%	100,0%
1.Цалин хөлс	46 860,4	56 560,2	51 656,2	91,2%	0,81%	45,3%
2.Нийгмийн даатгалын шимтгэл	10 177,1	12 216,2	11 641,7	94,5%	0,18%	10,1%
3.Эрүүл мэндийн даатгалын хураам	1 713,9	2 714,8	2 073,4	76,4%	0,03%	1,8%
<b>4.Бараа үйлчилгээний бусад зардал</b>	<b>22 604,7</b>	<b>42 604,7</b>	<b>47 676,9</b>	111,7%	0,75%	41,8%
- бичиг хэрэг	577,6	351,9	659,8	187,5%	0,01%	1,4%
- гэрэл цахилгаан	544,1	1 130,4	847,1	74,9%	0,01%	1,8%
- тулш халаалт	508,9	1 872,4	2 118,5	113,1%	0,03%	4,5%
- тээвэр шатахуун	1 644,0	1 538,1	2 286,7	148,7%	0,04%	4,8%
- шуудан холбоо	2 751,6	1 687,5	7 908,6	468,7%	0,12%	16,6%
- цэвэр бохир ус						
- дотоод албан томилолт	2 616,1	839,7	2 361,9	281,3%	0,04%	5,0%
- Гадаад томилолт (арга хэмжээ)						
- Ном, хэвлэл авах						
- хичээл практикийн зардал	614,3					
- эд хогшил худалдан авах	1 238,7	225,0	8 330,2	3702,3%	0,131%	17,5%
- нормын хувцасны зардал	207,9	112,5	165,0	146,7%	0,003%	0,3%
- Хоол	885,1					
- Эм						
- урсгал зардал	2 494,1	749,7	1 200,1	160,1%	0,019%	2,5%
- Биеийн тамирын уралдаан, тэмцээн						
- Байрны түрээсийн хөлс	1 542,0	722,7	5 000,0	691,9%	0,08%	10,5%
- бусад зардал	6 980,3	33 374,8	16 699,0	50,0%	0,26%	35,1%
<b>5.Татаас ба урсгал шилжүүлэг</b>	<b>95,0</b>	<b>412,2</b>	<b>1 177,8</b>	285,7%	0,019%	1,0%
- Татаас						
- Нэг удаагийн тэтгэмж, урамшуула	95,0	412,2	1 177,8	285,7%	0,019%	1,0%
<b>6.Хөрөнгийн зардал</b>						
үүнээс: Их засвар						
<b>12. Ангилалдаагүй зардал</b>	<b>271 637,6</b>	<b>117 472,3</b>	<b>121 759,1</b>	103,6%	1,91%	100,0%
1. Нөөц хөрөнгө	271 637,6	117 472,3	121 759,1	103,6%	1,91%	100,0%
<b>13 Хөрөнгийн зардал</b>		<b>124 052,5</b>	<b>153 887,4</b>		<b>2,42%</b>	<b>126,4%</b>

Орон нутгийн төсвийн орлого **292,7** сая ₮ болж төлөвлөгөө **117,6** хувиар биелэгдэж, төсвийн зарлага **3988,5** сая ₮-т хүрч орлогоос давсан зарлага **3695,8** сая ₮ болов. Орон нутгийн төсвийн орлогын төлөвлөгөөг дүнгээр нь **Сэргэлэн, Баяндэлгэр, Баянхангай, Лүн, Дэлгэрхаан, Архуст, Цээл, Угтаал, Мөнгөнморьт, Аргалант, Алтанбулаг** сумд **2370,7-112,4** мянган ₮-өөр тасалдууллаа.

Орон нутгийн төсвийн орлого, зарлагыг сумдаар  
LOCAL BUDGET, EXPENDITURE SOMS, as of first 9 months, thous tog

Soms	ОРЛОГО, REVENUE				ЗАРЛАГА, EXPENDITURE			НИЙТ ДҮНД ЭЗЛЭХ ХУВЬ		
	Жилийн эхнээс				Жилийн эхнээс			Орлогод	Зарлагад	Зарлагад
	Төлөвлөгөө	Гүйцэтгэл	үүнээс 2003 оны дутуу	ТБ хувь	Төлөвлөгөө	Гүйцэтгэл	ТБ хувь			
АБ	11995,1	11882,7	81,0	99,1%	117 767,8	108 215,6	91,9%	1,76%	1,70%	10,98%
АР	5527,0	5352,4	108,3	96,8%	112 319,1	102 523,0	91,3%	0,79%	1,61%	5,22%
АТ	4797,1	3899,6	9,0	81,3%	86 880,7	83 096,4	95,6%	0,58%	1,31%	4,69%
БС	16893,5	21087,8	877,8	124,8%	195 341,6	196 771,1	95,6%	3,13%	2,94%	11,29%
БА	4265,0	9026,7	267,0	211,6%	104 304,9	96 488,9	92,5%	1,34%	1,52%	9,36%
БД	7087,7	5648,8	560,0	79,7%	91 555,0	85 845,0	93,8%	0,84%	1,35%	6,58%
БЖ	7218,0	7264,5	220,2	100,6%	90 824,7	83 266,4	91,7%	1,08%	1,31%	8,72%
БӨ	6004,9	6101,3	465,2	101,6%	91 731,2	92 311,4	100,6%	0,91%	1,45%	6,61%
БХ	7421,0	6055,9	165,5	81,6%	97 654,8	78 370,5	80,3%	0,90%	1,23%	7,73%
БЦ	5186,0	6330,7	624,1	122,1%	94 289,5	90 201,3	95,7%	0,94%	1,42%	7,02%
БТ	5251,7	7088,0	80,1	135,0%	109 301,9	110 629,5	101,2%	1,05%	1,74%	6,41%
БЧ	8676,0	19281,3	125,2	222,2%	165 590,9	171 547,3	103,6%	2,86%	2,70%	11,24%
БН	11893,2	15093,9	493,1	126,9%	162 405,9	148 949,3	91,7%	2,24%	2,34%	10,13%
БҮ	8247,9	8442,3	1198,0	102,4%	107 727,6	104 885,7	97,4%	1,25%	1,65%	8,05%
ДХ	4028,0	2919,3	141,8	72,5%	89 471,3	81 335,5	90,9%	0,43%	1,28%	3,59%
ЖА	11960,5	12580,0	343,5	105,2%	206 334,9	198 155,1	96,0%	1,87%	3,12%	6,35%
ЗА	16911,1	27415,1	1714,6	162,1%	253 116,4	264 127,9	104,4%	4,07%	4,15%	10,38%
ЛҮ	10850,7	9601,2	754,4	88,5%	137 241,8	129 650,1	94,5%	1,42%	2,04%	7,41%
ММ	12496,3	11989,0	226,7	95,9%	106 774,2	108 617,8	101,7%	1,78%	1,71%	11,04%
ӨШ	5635,0	6567,4	512,2	116,5%	92 657,2	100 501,5	108,5%	0,97%	1,58%	6,53%
СҮ	3796,0	5913,6		155,8%	105 603,6	105 600,9	100,0%	0,88%	1,66%	5,60%
СЭ	8794,0	6423,3	1779,1	73,0%	84 423,3	80 998,4	95,9%	0,95%	1,27%	7,93%
УГ	5012,9	4200,9	5,5	83,8%	148 846,8	146 124,2	98,2%	0,82%	2,30%	2,87%
ЦЭ	6977,0	6094,7	538,9	87,4%	156 610,9	154 627,3	99,4%	0,90%	2,43%	3,94%
ЭР	21943,3	28999,3	1446,6	132,2%	77 736,1	83 049,2	106,8%	4,30%	1,31%	34,92%
ЭС	9005,4	15301,2	1199,5	154,5%	187 792,1	178 003,8	94,8%	2,27%	2,80%	8,60%
ЗМ	18315,8	22175,8	624,8	121,1%	780 514,6	814 646,5	104,4%	3,29%	12,81%	2,72%
ТӨ	339826,4	381428,9	31214,9	112,2%	2 515 515,1	2 370 924,7	94,3%	56,58%	37,28%	16,09%
ОНД	247090,1	292736,7	14562,1	118,5%	40538 18,8	3988539,6	98,4%	43,42%	62,72%	7,34%
<b>ДҮН</b>	<b>586916,5</b>	<b>674165,6</b>	<b>45777,0</b>	<b>114,9%</b>	<b>6569333,9</b>	<b>6359464,3</b>	<b>96,8%</b>	<b>100,0%</b>	<b>100,0%</b>	<b>10,60%</b>

Орон нутгийн орлогоос Аймагт төвлөрөх нэр төрлийг сумдаар үзүүлбэл  
LOCALBUDGET SOMS, as of first 9 months,thous tog.

Сумд Soms	Газрын төлбөр		АБӨЯХ-ийн татвар		Үл хөдлөх хөрөнгийн		Нөөцийн		Хүү,торгууль, төрийн өмч,хөрөнгө худалдсны ,өмч хувьчлалын орлогууд.			Дүн		
	тө	гүй	тө	гүй	тө	гүй	тө	гүй	тө	гүй	хувь	тө	гүй	хувь
АБ	2,274.3	2,245.8	3,501.4	3,255.8	130.0	37.3						5,905.7	5,538.9	93.8
АР	2,486.9	2,470.2	1,460.6	1,581.9	540.7	403.2						4,488.2	4,455.3	99.3
АТ	810.0	717.0	1,407.0	1,851.9	162.0	132.9						2,379.0	2,701.8	113.6
БС	5,250.0	4,532.2	2,716.1	4,420.0	492.5	439.6						8,458.6	9,391.8	111.0
БА	2,871.6	3,035.8	744.0	1,982.5	118.5	130.9	2,078.0	2,292.9				5,812.1	7,442.1	128.0
БД	750.0	673.6	1,350.0	1,297.6	61.7	65.9						2,161.7	2,037.1	94.2
БЖ	150.0	62.3	1,495.6	2,060.0	16.2	40.9						1,661.8	2,163.2	130.2
БӨ	468.8	217.5	2,100.2	2,605.6	82.5	79.7						2,651.5	2,902.8	109.5
БХ	1,159.8	664.3	1,078.8	1,112.7	30.0	30.0						2,268.6	1,807.0	79.7
БЦ	1,200.0	500.0	2,330.4	1,749.5	90.3	12.0	1,000.0	2,696.2				4,620.7	4,957.7	107.3
БТ	2,952.4	2,825.6	1,588.9	1,906.9	1,746.1	1,003.6						6,287.4	5,736.1	91.2
БЧ	3,503.3	3,236.6	2,700.0	3,433.2	495.0	349.5						6,698.3	7,019.3	104.8
БН	5,625.0	2,646.9	2,559.3	3,913.5	3,702.7	163.7						11,887.0	6,724.1	56.6
БҮ	468.0	455.5	3,151.3	4,544.7	4.8	37.4						3,624.1	5,037.6	139.0
ДХ	237.9	126.9	717.8	739.6	12.0	4.7						967.7	871.2	90.0
ЖА	13,500.0	9,449.4	5,900.0	7,178.7	405.6	252.5						19,805.6	16,880.6	85.2
ЗА	62,583.0	77,290.0	9,901.2	14,407.9	1,280.0	13,286.8						73,764.2	104,984.7	142.3
ЛҮ	887.7	478.5	2,750.0	2,602.3	843.0	854.0						4,480.7	3,934.8	87.8
ММ	6,286.8	5,991.5	1,650.0	1,394.8	76.0	105.5						8,012.8	7,491.8	93.5
ӨШ	525.0	317.6	2,549.0	2,451.3	137.2	60.7						3,211.2	2,829.6	88.1
СҮ	3,088.5	1,226.3	2,152.2	1,350.1	240.0	56.4						5,480.7	2,632.8	48.0
СЭ	15,114.0	18,296.9	1,442.9	2,359.2	531.0	195.9						17,087.9	20,852.0	122.0
УГ	2,370.0	1,115.3	3,200.0	3,450.0	150.0	30.9						5,720.0	4,996.2	86.4
ЦЭ	7,782.0	4,445.8	3,664.0	3,696.2	362.0	264.9						11,808.0	8,406.9	71.2
ЭР	6,600.0	6,255.2	2,200.0	2,695.4		8.5						8,800.0	8,959.1	101.8
ЭС	910.3	987.4	4,083.5	5,002.6	450.0	166.6						5,443.8	6,156.6	113.1
ЭМ	3,000.0	2,967.5	12,611.6	14,538.7	10,925.3	6,787.6						26,530.9	24,293.8	91.5
ТӨО												79,802.2	100,624.0	126.1
ДҮН	152,855.3	153,231.6	81,005.6	97,662.6	23,085.1	25,001.6	3,078.0	4,989.1	79,802.2	100,624.0	339,826.4	381,428.9	112.2	

Орон нутгийн орлогоос Улсад төвлөрүүлэх нэр төрлийг сумдаар үзүүлбэл  
LOCALBUDGET SOMS, as of first 9 months,thous tog.

Сумд Soms	Цалингийн ашиг		ААНОАТ		НӨТ		Онцгой		Орлогууд-аас: Урьд оны дутуу	Дүн		
	тө	гүй	тө	гүй	тө	гүй	тө	гүй		тө	гүй	хувь
АБ	3,042.0	5,781.6	212.5	36.6					38.1	3,254.5	5,818.2	178.8
АР	2,142.0	2,049.8	313.2	61.3					126.0	2,455.2	2,111.1	86.0
АТ	1,618.2	994.6	432.3	92.1	763.8		3,406.2		143.5	6,220.5	1,086.7	17.5
БС	6,201.0	13,082.6	1,515.7	614.5	7,284.9	6,456.6	27,114.3	6,175.2	10,845.9	42,115.9	26,328.9	62.5
БА	3,418.2	5,009.9	432.4	107.4	852.6				1,201.3	4,703.2	5,117.3	108.8
БД	1,033.2	1,705.0	392.6	162.1					162.2	1,425.8	1,867.1	131.0
БЖ	1,550.7	2,019.6	321.0	190.1					68.6	1,871.7	2,209.7	118.1
БӨ	1,355.4	1,830.1	464.7	28.9	1,235.2	34.0			62.9	3,055.3	1,893.0	62.0
БХ	1,512.9	1,522.5	233.8	17.3					2.3	1,746.7	1,539.8	88.2
БЦ	1,197.0	1,620.6	311.2	146.3					64.9	1,508.2	1,766.9	117.2
БТ	1,575.0	1,998.5	290.6	380.5					251.9	1,865.6	2,379.0	127.5
БЧ	3,833.1	4,212.6	586.2	131.0	1,847.2		11,862.9	505.6	1,229.2	18,129.4	4,849.2	26.7
БН	3,042.9	3,210.0	695.6	280.9	640.0		5,850.8		169.7	10,229.3	3,490.9	34.1
БҮ	1,580.4	2,206.9	257.8	44.1					37.6	1,838.2	2,251.0	122.5
ДХ	1,767.6	1,641.4	196.0	8.4					8.4	1,963.6	1,649.8	84.0
ЖА	4,521.6	4,629.7	1,226.4	1,868.9	1,101.4	500.0	6,982.1	3,000.0	2,496.8	13,831.5	9,998.6	72.3
ЗА	35,967.6	80,159.0	677.7	6,779.8					31,102.3	36,645.3	86,938.8	237.2
ЛҮ	2,293.2	4,337.1	658.3		1,356.6	145.0	7,372.0	2,000.0	2,000.0	11,680.1	6,482.1	55.5
ММ	2,367.9	3,704.7	173.0	378.9		17.9			442.8	2,540.9	4,101.5	161.4
ӨШ	1,890.0	2,823.1	270.1	28.3					50.3	2,160.1	2,851.4	132.0
СҮ	1,855.8	1,976.2	440.2						590.6	2,296.0	1,976.2	86.1
СЭ	2,313.9	2,961.5	439.0	652.5	878.1				222.8	3,631.0	3,614.0	99.5
УГ	2,892.6	2,621.4	511.8	142.0					142.0	3,404.4	2,763.4	81.2
ЦЭ	3,609.0	2,491.7	6,015.4	1,036.1					529.8	9,624.4	3,527.8	36.7
ЭР	3,567.6	4,609.2	535.0	2,275.3					2,231.6	4,102.6	6,884.5	167.8
ЭС	3,490.2	4,233.5	226.0	371.9	4,978.0	3,541.0			4,123.8	8,694.2	8,146.4	93.7
ЭМ	95,362.2	123,351.2	22,529.7	21,062.7	88,916.2	71,920.2	129,542.8	99,700.9	93,628.9	336,350.9	316,035.0	94.0
ДҮН	195,001.2	286,784.0	40,358.2	36,897.9	109,854.0	82,614.7	192,131.1	111,381.7	151,974.2	537,344.5	517,678.3	96.3

**Төсвийн зарлагыг сумдаар**

EXPENDITURE SOMS, as of first 9 months, thous tog

Soms	Зарлага, Expenditure		НИЙТ ЗАРЛАГААС				Сумдад өгсөн дотца
	Жилийн эхнээс		Цалин	Зарлагд эзлэх %	НДШ, ЭМД	бараа үйлч бусад	
	Төлөвлөгөө	Гүйцэтгэл					
АБ	117,767.8	108,215.6	51,147.8	47.26%	13,503.0	43,564.8	95,995.0
АР	112,319.1	102,523.0	40,504.3	39.51%	10,693.1	51,325.6	98,366.5
АТ	86,880.7	83,096.4	40,506.4	48.75%	8,188.3	34,401.7	76,263.4
БС	195,341.6	186,771.1	84,128.8	45.04%	22,183.5	80,458.8	165,020.4
БА	104,304.9	96,488.9	50,213.7	52.04%	11,192.5	35,082.7	91,860.0
БД	91,555.0	85,845.0	34,028.7	39.64%	9,412.3	42,404.0	79,372.3
БЖ	90,824.7	83,266.4	40,573.7	48.73%	10,904.0	31,788.7	78,673.4
БӨ	91,731.2	92,311.4	36,197.3	39.21%	9,338.5	46,775.6	81,599.5
БХ	97,654.8	78,370.5	32,381.2	41.32%	9,320.2	36,669.1	84,492.8
БЦ	94,289.5	90,201.3	39,977.6	44.32%	10,554.1	39,669.6	81,547.5
БТ	109,301.9	110,629.5	43,302.9	39.14%	11,432.0	55,894.6	99,492.2
БЧ	165,590.9	171,547.3	70,269.6	40.96%	18,499.5	82,778.2	144,439.6
БН	162,405.9	148,949.3	71,327.8	47.89%	18,286.9	59,334.6	136,982.1
БҮ	107,727.6	104,885.7	53,019.6	50.55%	13,925.2	37,940.9	90,106.5
ДХ	89,471.3	81,335.5	35,980.5	44.24%	9,650.3	35,704.7	77,188.2
ЖА	206,334.9	198,155.1	90,322.0	45.58%	24,460.5	83,372.6	178,096.3
ЗА	253,116.4	264,127.9	101,215.2	38.32%	30,140.5	132,772.2	227,838.6
ЛҮ	137,241.8	129,650.1	63,263.9	48.80%	16,701.7	49,684.5	114,224.1
ММ	106,774.2	108,617.8	51,706.2	47.60%	12,950.5	43,961.1	88,381.9
ӨШ	92,657.2	100,501.5	39,525.8	39.33%	10,887.9	50,087.8	82,505.6
СҮ	105,603.6	105,600.9	47,853.7	45.32%	12,632.5	45,114.7	92,482.0
СЭ	84,423.3	80,998.4	35,631.1	43.99%	9,582.9	35,784.4	70,239.9
УГ	148,846.8	146,124.2	54,611.9	37.37%	14,417.5	77,094.8	133,954.6
ЦЭ	155,610.9	154,627.3	63,198.8	40.87%	19,917.2	71,511.3	139,709.8
ЭР	77,736.1	83,049.2	35,029.3	42.18%	8,427.4	39,592.5	46,093.0
ЭС	187,792.1	178,003.8	82,489.1	46.34%	25,138.8	70,375.9	163,446.6
ЗМ	780,514.6	814,646.5	250,696.9	30.77%	66,796.9	497,152.7	786,030.3
ТӨ	2,515,515.1	2,370,924.7	703,755.0	29.68%	144,780.2	1,522,389.5	2,030,005.0
ОНД	4,053,818.8	3,988,539.6	1,639,103.8	41.10%	439,137.7	1,910,298.1	3,604,402.1
<b>ДҮН</b>	<b>6,569,333.9</b>	<b>6,359,464.3</b>	<b>2,342,858.8</b>	<b>36.84%</b>	<b>583,917.9</b>	<b>3,432,687.6</b>	<b>5,634,407.1</b>

**Төсвийн зарлага төсөвт байгууллагаар**

EXPENDITURE Government organization, as of first 9 months, thous tog (мян-төг)

	З А Р Л А Г А, EXPENDITURE			НИЙТ ЗАРЛАГААС			ОЛГОСОН ТАТААС	Өглөг (мян-төг)	
	Жилийн эхнээс			Цалин	Зарлагд эзлэх %	НДШ, ЭМД			бараа үйлч бусад
	Төлөвлөгөө	Гүйцэтгэл	ТБ хувь						
ЭДТГ	182,100.9	172,923.3	95.0%	41,389.0	23.9%	9,732.3	121,802.0	166,226.6	
ИТХурал	17,789.6	15,649.5	88.0%	5,005.7	32.0%	1,321.5	9,322.3	17,789.6	
Аудитын газар	16,975.8	16,894.4	99.5%	8,340.7	49.4%	2,365.1	6,188.6	16,975.7	
Ар жанчилан	23,981.2	115,036.4	479.7%	29,304.2	25.5%	7,693.9	78,038.3	21,643.6	
Статистик	10,161.3	8,678.4	85.4%	5,187.1	59.8%	1,372.9	2,118.4	10,096.7	
МХГазар	58,485.6	55,848.4	95.5%	29,280.2	52.4%	7,729.9	18,838.3	58,132.4	
Цагдаагийн газар	251,612.7	248,628.4	98.8%	144,326.7	58.0%	6,496.6	97,805.1	241,919.6	
Галын алба	58,980.6	64,140.6	108.7%	36,196.9	56.4%	5,589.1	22,354.6	58,039.6	
Аврах салбар	27,662.2	25,984.5	93.9%	15,005.8	57.7%	549.9	10,428.8	27,491.0	
Халамжийн төв	16,883.1	16,314.8	96.6%	5,738.5	35.2%	1,627.4	8,948.9	16,728.9	
Ахмадын хороо	1,937.7	2,079.0	107.3%	1,606.1	72.4%		572.9	1,911.4	
Хүүхдийн төв	10,388.4	10,467.3	100.8%	2,342.4	22.4%	656.4	7,468.5	10,082.9	
Хөд-эрх-алба	9,797.4	8,915.2	91.0%	4,547.1	51.0%	1,200.0	3,168.1	9,735.1	
ХХААУГазар	53,534.8	54,330.2	101.5%	15,183.9	27.9%	4,008.6	35,137.7	51,625.3	
СХЗТөв	15,563.5	19,403.3	124.7%	5,970.4	30.8%	1,580.4	11,852.5	8,225.6	
Борчны алба	32,764.6	24,409.4	74.5%	2,389.3	9.8%	630.8	21,389.3	35,702.4	
Цаг уур	74,307.6	70,113.3	94.4%	43,196.5	61.6%	11,403.9	15,512.9	73,570.4	
Хот төхжүүлэх	25,824.6	26,479.0	102.5%				26,479.0	25,824.4	
Ангилалдаагүй	165,524.4	137,146.9	82.9%				137,146.9	164,367.2	
Нөөц сан	76,202.7	61,670.1	80.9%				61,670.1	61,700.9	
Бусад	181,249.2								
Хүү/сувилал	60,092.0	59,533.5	99.1%	7,201.9	12.1%	2,195.9	50,135.7	42,553.3	
БСөөлын газар	36,002.2	39,667.1	110.2%	10,055.8	25.4%	2,697.6	26,913.7	34,864.9	
Нагдсан эмнэлэг	500,079.6	504,619.7	100.9%	184,801.6	36.6%	46,317.0	273,501.1	322,592.8	
ЭМГазар	157,256.1	149,176.6	94.9%	43,605.2	29.2%	10,455.8	95,215.6	138,824.3	
Өвөр Жанчилан	117,668.7	142,000.7	120.7%	25,316.3	17.8%	8,242.9	108,441.5	10,703.8	
БТСпортын хороо	45,927.9	45,877.4	99.9%	9,128.5	19.9%	2,797.8	33,951.1	43,670.0	
Музей	16,050.1	19,351.8	120.6%	6,770.5	35.0%	1,787.5	10,793.8	11,754.8	
ТКХүрээлэн	50,530.7	45,442.2	89.9%	16,068.5	35.4%	4,727.7	24,646.0	42,325.2	
Номын сан	26,779.9	27,121.3	101.3%	5,996.2	22.1%	1,599.3	19,525.8	26,418.1	
ХО, Их засвар	193,400.0	183,022.0	94.6%				183,022.0	258,499.5	
<b>ДҮН</b>	<b>2,515,515.1</b>	<b>2,370,924.7</b>	<b>94.3%</b>	<b>703,755.0</b>	<b>29.7%</b>	<b>144,780.2</b>	<b>1,522,389.5</b>	<b>2,030,005.0</b>	

**Төсөвт байгууллагуудын Өглөгийн үлдэгдэл (мян. ₮)**

Д/д	Хэмжих нэгж	2003 оны эцсийн байдлаар	2004 оны 9 сарын 30-ны үлдэгдэл	үүнээс: Өглөг үүссэн хугацаагаар		
				31-60 өдөр	61-120 өдөр	121- өдрөөс дээш
<b>Төсөвт байгууллагуудын өглөг Бүгд</b>						
1	ү Цалингийн	мян. ₮ 51 531,4	70 605,3	10 621,4	11 388,5	48 595,4
2	НДШ	мян. ₮ 3 768,2	4 075,4	1 302,7	1 307,9	1 464,8
3	ү ЭМД	мян. ₮ 22 601,6	22 909,3		3 812,3	19 097,0
4	Гэрэл цахилгаан	мян. ₮ 5 488,3	2 420,6	159,2	423,9	1 837,5
5	н Түлш, халаалт	мян. ₮ 8 934,9	20 047,4	2 368,7		17 678,7
6	Цэвэр, бохир ус	мян. ₮ 1 600,0	1 371,7			1 371,7
7	э Шуудан, холбоо	мян. ₮ 1 444,4	2 359,1	70,2	1 669,2	619,7
8	Тээвэр, шатахуун	мян. ₮ 842,2	4 025,2	525,2	3 500,0	
9	Хоол	мян. ₮ 423,4	405,6	94,4		311,2
10	э Эм	мян. ₮ 1 650,9	2 567,9	886,5		1 681,4
11	Дотоод албан томилолт	мян. ₮ 503,9				
12	Урсгал засвар	мян. ₮ 4 373,6	10 423,1	5 214,5	675,2	4 533,4
13	с Бусад	мян. ₮ 842,2				
<b>Төсөвт байгууллагуудын өглөг Бүгд</b>						
1	ү Цалингийн	хувь 100,0%	100,0%	15,04%	16,13%	68,83%
2	НДШ	хувь 7,31%	5,77%	1,85%	1,85%	2,07%
3	ү ЭМД	хувь 43,86%	32,45%		5,40%	27,05%
4	Гэрэл цахилгаан	хувь 10,65%	3,43%	0,23%	0,60%	2,60%
5	н Түлш, халаалт	хувь 17,34%	28,39%	3,35%		25,04%
6	Цэвэр, бохир ус	хувь 3,10%	1,94%			1,94%
7	э Шуудан, холбоо	хувь 2,80%	3,34%	0,10%	2,36%	0,88%
8	Тээвэр, шатахуун	хувь 1,63%	5,70%	0,74%	4,96%	
9	Хоол	хувь 0,82%	0,57%	0,13%		0,44%
10	э Эм	хувь 0,82%	3,64%	1,26%		2,38%
11	Дотоод албан томилолт	хувь 3,01%				
12	Урсгал засвар	хувь 0,98%				
13	с Бусад	хувь 8,49%	14,76%	7,39%	0,96%	6,42%

**Төсвийн өглөг (өр) -ийг сумдын нэрээр, төсөвтэй шууд харьцдаг байгууллагуудын дүнгээр үзүүлбэл:**

Soms	Нийт өглөг (мян. ₮)	ү ү н э э с			Авлага
		цалин	НДШ	бусад	
Алтанбулаг					
Аргалант					
Архуст	3 268,0	1 134,8	1 275,2	858,0	
Батсүмбэр					148,9
Баян	2 013,7		1 634,7	379,0	168,0
Баяндэлгэр	2 020,0	854,7		1 165,3	17 563,5
Баянжаргалан	148,3		140,0	8,3	6 098,6
Баян-Өнжүүл	1 571,9		271,9	1 300,0	1 936,1
Баянхангай	1 346,6		1 043,5	303,1	763,3
Баянцагаан	523,9		438,1	85,8	119,4
Баянцогт	311,2			311,2	1 660,8
Баянчандмань					1 020,0
Борнуур					984,5
Бүрэн					
Дэлгэрхаан					1 021,4
Жаргалант	266,0			266,0	19 376,1
Заамар	17 946,6		12 823,9	5 122,7	6 633,2
Лүн					680,0
Мөнгөнморьт	1 847,0		959,4	887,6	
Өндөрширээт					
Сүмбэр					
Сэргэлэн	1 131,7			1 131,7	2 960,6
Угтаал	7 884,0			7 884,0	
Цээл	3 007,3			3 007,3	12 560,6
Эрдэнэ	6 682,6	2 085,9	2 273,3	2 323,4	5 939,6
Эрдэнэсант	475,5		362,7	112,8	
Зуунмод	806,0			806,0	7 725,4
Төвлөрсөн	19 355,0		1 686,6	17 668,4	54 704,5
<b>О.Н.Дүн</b>	<b>51 250,3</b>	<b>4 075,4</b>	<b>21 222,7</b>	<b>25 952,2</b>	<b>87 360,0</b>
<b>ДҮН</b>	<b>70 605,3</b>	<b>4 075,4</b>	<b>22 909,3</b>	<b>43 620,6</b>	<b>142 064,5</b>



## Мөнгө, зээл, хадгаламж

Монгол шуудан, Хас, Зоос банкны салбарууд, ХААН банкны УБ төв салбарын харьяа тооцооны төвийн дүнгээр **2004 оны эхний 9 сард** кассын орлого **8596.9 сая ₮**, кассын зарлага **8552.1 сая ₮** болж, гүйлгээнд **115.9 сая ₮** байгаа нь өмнөх сарын эцсээс **3.0 сая ₮-өөр буурлаа.**

**Банкны кассын орлого, зарлага.** (сая-төг)  
**REVENUE, EXPENDITURE, BANK OF CASH** mln tog

	Банкны кассын						Орлого % Зарлага Revenue to expenditure ratio, %
	Орлого revenue			Зарлага expenditure			
	Системийн банкны зуаат- гал	Бусад цэвэр орлого	Дүн Total	Системийн банкнд шижүүл- сэн	Бусад цэвэр зарлага	Дүн Total	
Салбар, тооцооны кассуудын дүн Total bank	2063,8	4322,0	<b>8596,9</b>	1048,7	5328,8	<b>8552,1</b>	100,5%
-ХАА-н банкны тооцооны касс Agriculture Bank	1940,0	1796,5	<b>3736,5</b>		3768,8	<b>3768,8</b>	99,1%
-Мон-шуудан банкны салбар Post Givo Bank	23,8	1770,4	<b>1794,2</b>	888,9	877,5	<b>1766,4</b>	101,6%
-Хас банкны салбар Khasbank	100,0	755,1	<b>855,1</b>	159,8	682,5	<b>842,3</b>	101,5%
-Зоос банкны салбар Zoosbank	885,0	1326,1	<b>2211,1</b>		2174,6	<b>2174,6</b>	101,7%

ХААН банкны харьяа тооцооны төв, Монгол шуудан, Хас, Зоос банкны салбаруудад аж ахуйн нэгж, байгууллагуудад **жигж худалдаа, үйлдвэрлэлийг** дэмжих үүднээс олгосон зээлийн үлдэгдэл 9 сарын 30-ний байдлаар **2065.8 сая ₮** байгаа нь 2003 оны эцсээс **890.5 сая ₮**, өмнөх сарынхаас 104,1 сая ₮-өөр тус тус өслөө.

**Зээлийн өрийн үлдэгдэл** (сая-төг)  
**LOANS OUTSTANDING, at the end of month, mln tog**

	Зээлийн өрийн үлдэгдэл Loans outstanding					Үүнээс хугацаа хэтэрсэн of which : overdue		
	2003 оны				2004 он	2003 оны		2004 он
	3-30	6-30	9-30	12-30	9-30	06-30	12-30	8-30
Банкны системийн дүн Total bank	521,8	745,0	941,2	1175,3	2065,8	0,42		8,10
-ХАА-н банкны тооцооны касс Agriculture Bank	373,7	449,6	572,5	683,5	824,4			7,4
-Мон-шуудан банкны салбар Post Givo Bank	125,2	121,9	152,0	138,7	229,2			
-Хас банкны салбар Khasbank	22,9	81,1	107,7	136,3	328,9			0,70
-Зоос банкны салбар Zoosbank		92,4	109,0	216,8	683,3	0,42		

Иргэдийн хувийн хадгаламжинд 9 сарын 30-ний байдлаар **781.8 сая ₮** байгаа нь өмнөх сарын эцсээс **25.2 сая ₮-өөр өслөө.**

**Иргэдийн хадгаламжийн үлдэгдэл, хүү** (сая, төгрөгөөр)  
**REMAINDER OF INDIVIDUAL DEPOSITS, RATE** mln tog, by months %

	Хадгаламжийн үлдэгдэл Remainder deposits					Хадгаламжийн хүүний сарын дундаж хувь	
	2003 оны				2004	Хуга- цаатай	Хуга- цаагүй
	03-01	07-1	09-01	12-30	9-30		
Банкны системийн дүн Total bank	371,7	316,6	384,2	500,0	781,84		
-ХАА-н банкны тооцооны касс Agriculture Bank	193,4	75,3	112,9	153,4	229,34	1,5	0,8
-Мон-шуудан банкны салбар Post Givo Bank	149,9	165,6	180,3	204,3	272,48	1,55	0,75
-Хас банкны салбар Khasbank	28,4	52,1	47,1	66,4	120,6	1,42	0,70
-Зоос банкны салбар Zoosbank		23,6	43,9	75,9	159,42	1,8	0,50

## Банк бус санхүүгийн байгууллага.

Төв хөгжил ХХК, Төв сайхан банк бус санхүүгийн байгууллагууд оны эхний 9 сард 350 зээлдэгч нарт 174,1 сая ₮-ийн зээл олгож, 9-р сарын 30-ний байдлаар 303 зээлдэгчийн 166,3 сая ₮-ийн зээлийн үлдэгдэл байгаагийн 27 зээлдэгчийн 3,9 сая ₮-ийн хугацаа хэтэрсэн зээлтэй гарлаа.

( сая- ₮- өөр)	2004 оны эхний 9 сар		Зээлийн өр		үүнээс хул-хэтэрсэн	
	зээл авагч	Олгосон зээл	зээл авагч	Зээлийн хэмжээ	зээл авагч	Зээлийн хэмжээ
Төв хөгжил ХХК	350	174.1	279	162.4	5	1.3
Төв сайхан хоршоо			24	3.9	22	2.6

### Нийгмийн даатгал

Нийгмийн даатгалын байгууллагын мэдээгээр оны эхний 9 сард НДШ-ийн орлого 1369.1 сая ₮ болж төлөвлөгөө 100.5 хувь биелэв.

Нийгмийн даатгалын шимтгэлийн төлөвлөгөөг Зуунмодоос бусад бүх сумдууд 100.0-107.2 хувиар биелүүллээ. Тэтгэвэр, тэтгэмжинд 3015.3 сая ₮ олгож, олголтын хувь 100% болов.

Нийгмийн даатгалын сангийн орлого, зарлага  
2004 оны 09 сарын мэдээ

(мянган ₮)	Н Д Ш - ийн орлого					Олгосон тэтгэвэр, тэтгэмж			Э М Д-ын гэрээт санхүүжилт		
	Төлөв- лөгөө	Гүйцэт- гэл	Хувь	Өгсөн татаас	Орлого бүгд	Тэтгэвэр		Хувь	Олгох	Олгосон	Хувь
						Олгох	Олгосон				
Алтанбулаг	31,500.0	32,100.7	101.9%	70,000.0	102,100.7	103,109.6	103,109.6	100.0%	6,750.0	6,750.0	100.0%
Аргалант	16,800.0	16,993.5	101.2%	34,000.0	50,993.5	50,161.5	50,161.5	100.0%	5,250.0	5,250.0	100.0%
Архуст	12,600.0	12,715.7	100.9%	46,000.0	58,715.7	58,872.9	58,872.9	100.0%	5,250.0	5,250.0	100.0%
Батсүмбэр	66,500.0	67,105.8	100.9%	142,000.0	209,105.8	211,010.0	211,010.0	100.0%	9,000.0	9,000.0	100.0%
Баян	24,500.0	24,610.8	100.5%	49,000.0	73,610.8	72,788.1	72,788.1	100.0%	6,375.0	6,375.0	100.0%
Баяндэлгэр	16,100.0	16,908.7	105.0%	34,000.0	50,908.7	50,700.1	50,700.1	100.0%	5,250.0	5,250.0	100.0%
Баянжаргалан	14,000.0	14,501.7	103.6%	31,000.0	45,501.7	44,508.8	44,508.8	100.0%	5,250.0	5,250.0	100.0%
Баян-Өнжүүл	14,000.0	14,510.4	103.6%	53,000.0	67,510.4	67,011.3	67,011.3	100.0%	5,250.0	5,250.0	100.0%
Баянхангай	14,000.0	14,234.6	101.7%	32,000.0	46,234.6	46,010.8	46,010.8	100.0%	5,250.0	5,250.0	100.0%
Баянцагаан	12,600.0	12,910.8	102.5%	58,000.0	70,910.8	71,809.8	71,809.8	100.0%	7,125.0	7,125.0	100.0%
Баянцогт	16,800.0	16,904.5	100.6%	62,000.0	78,904.5	78,577.6	78,577.6	100.0%	6,750.0	6,750.0	100.0%
Баянчандмань	35,000.0	35,504.7	101.4%	83,000.0	118,504.7	119,554.8	119,554.8	100.0%	6,750.0	6,750.0	100.0%
Борнуур	32,200.0	32,510.4	101.0%	116,000.0	148,510.4	143,350.7	143,350.7	100.0%	8,250.0	8,250.0	100.0%
Бүрэн	15,400.0	15,601.7	101.3%	93,000.0	108,601.7	108,266.5	108,266.5	100.0%	6,375.0	6,375.0	100.0%
Дэлгэрхаан	12,600.0	13,048.8	103.6%	54,000.0	67,048.8	65,868.4	65,868.4	100.0%	5,250.0	5,250.0	100.0%
Жаргалант	49,000.0	49,901.4	101.8%	138,000.0	187,901.4	188,231.9	188,231.9	100.0%	9,000.0	9,000.0	100.0%
Заамар	210,000.0	210,073.4	100.0%	12,000.0	222,073.4	137,099.3	137,099.3	100.0%	8,250.0	8,250.0	100.0%
Лүн	31,500.0	31,600.4	100.3%	53,000.0	84,600.4	84,287.1	84,287.1	100.0%	8,250.0	8,250.0	100.0%
Мөнгөнморьт	19,600.0	19,801.8	101.0%	49,000.0	68,801.8	68,322.1	68,322.1	100.0%	6,375.0	6,375.0	100.0%
Өндөрширээт	12,810.0	13,014.5	101.6%	55,000.0	68,014.5	69,329.8	69,329.8	100.0%	6,750.0	6,750.0	100.0%
Сүмбэр	16,800.0	16,905.8	100.6%	43,000.0	59,905.8	59,415.1	59,415.1	100.0%	4,977.3	4,977.3	100.0%
Сэргэлэн	12,600.0	13,507.9	107.2%	53,000.0	66,507.9	66,006.9	66,006.9	100.0%	6,375.0	6,375.0	100.0%
Угтаал	19,600.0	19,810.4	101.1%	91,000.0	110,810.4	108,630.3	108,630.3	100.0%	7,125.0	7,125.0	100.0%
Цээл	24,500.0	25,071.8	102.3%	65,000.0	90,071.8	90,462.9	90,462.9	100.0%	7,125.0	7,125.0	100.0%
Эрдэнэ	31,500.0	32,014.5	101.6%	75,000.0	107,014.5	106,482.7	106,482.7	100.0%	6,750.0	6,750.0	100.0%
Эрдэнэсант	35,000.0	35,101.4	100.3%	122,000.0	157,101.4	154,747.9	154,747.9	100.0%	9,750.0	9,750.0	100.0%
Зуунмод	564,620.0	562,133.9	99.6%	347,000.0	909,133.9	590,644.4	590,644.4	100.0%	169,300.7	169,300.7	100.0%
Рашаан сувилал									26,100.0	26,100.0	100.0%
Тахилт СЗЭТ, эмийн үнийн хөнгөлөлт									11,250.0	11,250.0	100.0%
Хорих, цэргийн анги, өрхийн эмнэлэг									11,550.0	11,550.0	100.0%
<b>2004-09 сар</b>	<b>1,362,130.0</b>	<b>1,369,100.0</b>	<b>100.5%</b>	<b>2,060,000.0</b>	<b>3,429,100.0</b>	<b>3,015,261.3</b>	<b>3,015,261.3</b>	<b>100.0%</b>	<b>393,053.0</b>	<b>393,053.0</b>	<b>100.0%</b>
2003-09 сар	1,307,460.0	1,308,010.5	100.0%	1,255,800.0	2,563,810.5	2,257,156.9	2,187,156.9	96.9%	393,000.0	378,100.0	96.2%
2002-09 сар	1,167,280.5	1,168,800.1	100.1%	1,090,600.0	2,259,400.1	1,843,231.1	1,843,231.1	100.0%	352,128.8	352,128.8	100.0%
2001-09 сар	1,170,600.0	1,003,000.0	85.7%	853,500.0	1,856,500.0	1,703,200.0	1,634,200.0	95.9%	343,800.0	343,800.0	100.0%
2000-09 сар	1,161,800.0	937,000.0	80.7%	804,350.0	1,741,350.0	1,602,000.0	1,403,400.0	87.6%	362,888.1	322,567.2	88.9%

## Нийгмийн халамж

Нийгмийн халамж үйлчилгээний төвийн мэдээгээр оны эхний 9 сард сумдад нийт **668.5** сая ₮-ийн санхүүжилт хийгдэж, нийгмийн халамжийн тэтгэвэр, тэтгэмжийн олголт **100.0** хувь биелэв.

Нийгмийн халамжийн сангийн 2004 оны **09** сарын санхүүжилтын мэдээ

Үзүүлэлтүүд	Хүний тоо	Дүн
Халамжийн тэтгэвэр	1971	258790.4
Жирэмсэн амаржсан	1368	138442.0
Хүүхэд асарсаны	1886	169312.5
Олон хүүхэдтэй	256	31548.0
Нярайн арчилгааны	113	3167.9
Ихэр хүүхдийн	2	80.0
Өнчин хүүхэд үрчлэн авсны	45	8838.5
Халамжийн үйлчилгээ	207	7972.7
Тахир дутуугийн хөнгөлөлт	103	16600.0
Ахмад настны хөнгөлөлт	2347	102470.1
Партизан, улсын баатарын	12	3300.0
Алдарт эхийн одон	48	1020.0
Банкны зардал		3800.5
<b>Нийт дүн</b>	<b>8358</b>	<b>745342.6</b>

Сум	/мянган-₮/		
	Хуваарилагдсан санхүүжилт	Нийгмийн халамжийн үйлчилгээнд зарцуулсан санхүүжилт	Олголтын хувь
Алтанбулаг	18700.0	18700.0	100.00%
Аргалант	10500.0	10500.0	100.00%
Архуст	17467.0	17467.0	100.00%
Батсүмбэр	41700.0	41700.0	100.00%
Баянчандмань	22400.0	22400.0	100.00%
Баян	15080.0	15080.0	100.00%
Баян-Өнжүүл	15596.0	15596.0	100.00%
Баяндэлгэр	13500.0	13500.0	100.00%
Баянжаргалан	14700.0	14700.0	100.00%
Баянхангай	13807.0	13807.0	100.00%
Баянцагаан	22264.0	22264.0	100.00%
Баянцогт	16148.0	16148.0	100.00%
Борнуур	29024.0	29024.0	100.00%
Бүрэн	25900.0	25900.0	100.00%
Дэлгэрхаан	17995.0	17995.0	100.00%
Жаргалант	38538.0	38538.0	100.00%
Заамар	29500.0	29500.0	100.00%
Лүн	16050.0	16050.0	100.00%
Мөнгөнморьт	12750.0	12750.0	100.00%
Өндөрширээт	14745.0	14745.0	100.00%
Сэргэлэн	15900.0	15900.0	100.00%
Сүмбэр	16150.0	16150.0	100.00%
Угтаал	22738.0	22738.0	100.00%
Цээл	21222.0	21222.0	100.00%
Эрдэнэ	26500.0	26500.0	100.00%
Эрдэнэсант	40300.0	40300.0	100.00%
Зуунмод	119300.0	119300.0	100.00%
<b>2004-09 сар</b>	<b>668474.0</b>	<b>668474.0</b>	<b>100.00%</b>
2003-09 сар	563233.0	<b>551644.3</b>	97.94%
2002-09 сар	458487.0	<b>435234.7</b>	94.93%
2001-09 сар	379807.9	<b>375307.9</b>	98.82%



## Ү н э , т а р и ф

**а.Аймгийн төвд** 2004 оны **09-р** сард **бараа үйлчилгээний үнэ тариф** 2000 оны 12-р сарын 31-ныхтай харьцуулахад **20,17%**, 2003 оны **09-р** сарынхаас **21,80 %-иар тус тус** өслөө. Мөн 2004 оны **09-р** сард бараа үйлчилгээний үнэ тариф **0,32** хувиар буурлаа.

Хэрэглээний бараа, үйлчилгээний үнийн индекс , 2004.IX  
Consumer price index of certain goods and services, 2004.IX

/аймгийн төвд/ БҮЛЭГ		GROUP	хувь - percentage		
			2004-09/ 2000-12	2004-09/ 2003-09	2004-09/ 2004-08
<b>Хүнсний бараа</b>		<b>Foodstuffs</b>	<b>130.59</b>	<b>136.79</b>	<b>96.30</b>
ү	Гурил, гурилан бүтээгдэхүүн	Flour and flour products	122.91	116.56	93.37
ү	Мах, махан бүтээгдэхүүн	Meat and meat products	218.15	143.48	88.82
н	Сүү, сүүн бүтээгдэхүүн	Milk and dairy products	73.52	92.60	127.25
э	Саахар, чихэр, цай, жимс	Sugar, candy, tea, fruits	94.84	272.33	100.08
э	Төмс, хүнсний ногоо	Potatoes and vegetables	101.57	110.12	97.95
с	Хүнсний бусад бараа	Other foodstuffs	122.10	105.91	102.30
	Архи, ундаа, тамхи	Alcohol and tobacco	104.11	94.56	101.30
<b>Хувцас, гутал, бөс бараа</b>		<b>Clothing, footwear and cloth</b>	<b>93.47</b>	<b>99.09</b>	<b>99.00</b>
ү	Эрэгтэй хүний хувцас	Men's clothing	111.60	100.67	99.29
ү	Эмэгтэй хүний хувцас	Women's clothing	95.30	103.26	100.86
н	Хүүхдийн хувцас	Children's clothing	118.15	104.24	102.05
ээ	Бүх төрлийн гутал	Footwear	80.68	95.36	97.69
с	Хөвөн, бөс бараа	Cloth	108.57	105.67	100.00
<b>Орон сууц, түлш, цахилгаан</b>		<b>Housing, heating, electricity</b>	<b>137.46</b>	<b>106.84</b>	<b>114.10</b>
<b>Гэр ахуйн бараа</b>		<b>Household goods</b>	<b>111.02</b>	<b>110.03</b>	<b>104.73</b>
<b>Эм тариа, эмнэлгийн үйлчилгээ</b>		<b>Medical care and services</b>	<b>108.95</b>	<b>114.07</b>	<b>106.33</b>
<b>Тээвэр, холбооны үйлчилгээ</b>		<b>Transport and communication</b>	<b>140.65</b>	<b>118.14</b>	<b>110.51</b>
<b>Соёл, боловсролын бараа үйлчилгээ</b>		<b>Cultural goods and recreation</b>	<b>107.76</b>	<b>105.72</b>	<b>101.35</b>
<b>Бусад бараа, үйлчилгээ</b>		<b>Other goods and services</b>	<b>87.40</b>	<b>98.18</b>	<b>100.49</b>
<b>Ерөнхий (нийт) индекс</b>		<b>Overall index</b>	<b>120.17</b>	<b>121.80</b>	<b>99.68</b>

Энэ сард хүнсний болон өргөн хэрэгцээт зарим гол нэр төрлийн бараа, бүтээгдэхүүн **1,2-р гурил, цагаан будаа, алим, төмс,байцаа, лууван, манжин, майонез, охидын платье, эмэгтэй хүний ширэн туфли, тоосго зэрэг 13 нэрийн бараа бүтээгдэхүүний үнэ 1,8-25,0 хувиар буурсан нь ерөнхий индекс 0,32 хувиар буурахад нөлөөлөв.** Ерөнхий индекс буурсан боловч **сүү, тараг, ургамалын тос, янжуур тамхи, ноосон өмд, эмэгтэй хүний хавар намрын гутал, нэг хүний цэвэр усны сарын хөлс, гэрийн гадуур цагаан бүрээс, нүүрс, түлшний мод, хивс, ноосон одъяал, ор хөнжлийн даавуу, угаалгын нунтаг, гэрлийн шил, ампиллин уухаар, пенициллин тариагаар, витамин С үрлээр, машины дугуй, телефон ашиглалтын сарын хөлс, А-76 бензин, транзисторын зай, эмэгтэй хүний үсэнд хими хийх хөлс зэрэг 24 нэр төрлийн бараа, үйлчилгээний үнэ тариф өмнөх сараас **2,9-53,8** хувиар өссөн нь цаашдаа өсөлтийн хурдац нэмэгдэх хандлагатай байна.**

Энэ **сард 112** нэр төрлийн бараа, үйлчилгээний үнэ хэвийн байв.

Төв аймгийн өргөн хэрэглээний бараа, үйлчилгээний үнийн ИНДЕКС  
 Consumer price index of selected goods and services in Tov  
 (2004 оны 09-р сарын байдлаар)

(Аймгийн төвд)	2004-09/ 2000-12	2004-09/ 2003-09	2004-09/ 2004-08
Бараа, үйлчилгээний нэр төрөл, хэмжих нэгж			
1. Гурил, 1-р зэрэг, кг	121.21	111.11	90.91
2. Гурил, 2-р зэрэг, кг	126.67	126.67	90.48
3. Талх, орон нутгийн, ш	128.57	122.73	108.00
4. Гурилан боов, кг	106.67	106.67	100.00
5. Гоймон, 250 гр	114.29	114.29	100.00
6. Жигнэмэг, 100 гр	95.24	100.00	100.00
7. Цагаан будаа, кг	138.46	142.11	98.18
8. Шар будаа, кг	121.21	114.29	105.26
9. Хонины мах, 1-р зэрэг, кг	220.59	150.00	85.71
10. Ухрийн мах, 2-р зэрэг, кг	232.88	141.67	94.44
11. Дотор мах, 1 гүзээ	250.00	150.00	75.00
12. Хиам, чанасан, кг	95.24	111.11	100.00
13. Өөхөн тос, кг	100.00	85.71	100.00
14. Шингэн сүү, л	58.33	87.50	140.00
15. Тараг, л	66.67	88.89	133.33
16. Цөцгийн тос, кг	78.95	100.00	107.14
17. Хуурай сүү, кг	114.29	100.00	103.23
18. Цагаан тос, кг/Шар тос/	113.33	113.33	100.00
19. Элсэн чихэр, кг	84.62	114.58	100.00
20. Хатуу чихэр, кг, дотоод	95.00	100.00	100.00
21. Ирис, гадаад, кг	84.62	110.00	100.00
22. Шоколад, 100 гр	90.00	100.00	100.00
23. Ногоон цай	105.00	700.00	105.00
24. Алим, кг	130.00	92.86	81.25
25. Варен, гадаад	85.00	113.33	100.00
26. Тамс, кг	66.67	100.00	80.00
27. Байцаа, кг	112.50	112.50	100.00
28. Лууван, кг	112.50	112.50	128.57
29. Манжин, кг	200.00	150.00	150.00
30. Бөөрөнхий сонгино, кг	100.00	114.29	100.00
31. Шилтэй өргөст хэмх	105.26	83.33	83.33
32. Шилтэй ногооны салат, кг	125.00	104.17	96.15
33. Йоджуулсан давс, кг	84.62	88.00	100.00
34. Ургамлын тос, л	150.53	103.62	105.93
35. Цуу, 170 гр	91.67	91.67	100.00
36. Майонез, Найз, 500 гр	97.14	125.93	100.00
37. Бульон, ухрийн, 1 ш	125.00	100.00	100.00
38. Гуанзын иж бүрдэл хоол	119.17	100.00	100.00
39. Цэцэрлэгийн хүүхдийн хоолны сарын дундаж үнэ	152.38	152.38	100.00
40. Архи, 0.5л	93.75	83.33	100.00
41. Пиво, Савс, 0.33л	110.00	100.00	100.00
42. Ундаа, 0.5л	100.00	100.00	100.00
43. Янжуур, Болгар, хайрцаг	125.00	116.67	102.94
44. Дүнсэн тамхи, боодол	111.11	100.00	105.26
45. Эрэгтэй хүний синтелефон дотортой куртка, 48-50 раз	125.00	107.14	100.00
46. Костюм, хэмжээ 48-50, /Улс, материалыг сонгох	90.91	100.00	100.00

Бараа, үйлчилгээний нэр төрөл, хэмжих нэгж	үргэлжлэл		
	2004-09/ 2000-12	2004-09/ 2003-09	2004-09/ 2004-08
47. Жинсан өмд, 31-33 раз	113.33	100.00	100.00
48. Сорочка, урт ханцуйтай, Хятад	71.43	100.00	100.00
49. Ноосон цамц, 50% ноос, хэмжээ 48-50	108.33	92.86	100.00
50. Эрэгтэй хүний футболка, 100% хөвөн, богино ханцуйтай	183.33	88.00	91.67
51. Оймс, Хятад	90.91	90.91	100.00
52. Эрэгтэй трусы, 100% хөвөн давауун	100.00	109.09	100.00
53. Эмэгтэй хүний хиймэл усан шуба, Хятад, 46-48 раз	122.73	108.00	100.00
54. Хавар намрын пальто, 70% ноосон материалтай, 46-48 раз	53.33	114.29	100.00
55. Хослол, хэмжээ 46-48, /Улс, материалыг сонгох/	111.11	111.11	100.00
56. Кофт, урт ханцуйтай, гоёлын гадаад	100.00	108.33	100.00
57. Юбка, 50% ноосон, богино, хар өнгийн, Солонгос, 44-46 раз	100.00	100.00	100.00
58. Ноосон цамц, 50% ноос, Хятад	80.00	85.71	92.31
59. Ноосон өмд, 50% ноос, Хятад	80.00	100.00	105.26
60. Хөхний даруулга, Хятад	107.14	100.00	115.38
61. Трико, Солонгос, 100% полиамид	140.00	93.33	93.33
62. Эмэгтэй трусы, 100% хөвөн давауун	127.27	100.00	116.67
63. Хавар намрын куртка, синтелефон дотортой, 6-7 настай хүүхдийн	133.33	133.33	100.00
64. Хүүхдийн ноосон цамц, 50% ноос, 7-8 настай хүүхдийн	72.00	100.00	100.00
65. Охидын платье, 50% хөвөн материалтай, 5-6 настай охидын, богино ханцуйтай	85.71	85.71	93.75
66. Хүүхдийн футболка, 100% хөвөн, богино ханцуйтай, цулгүй, 4-5 настай хүүхдийн, Хятад	200.00	100.00	92.31
67. Хүүхдийн жинсан өмд, энгийн хийцтэй, 9-10 настай хүүхдийн, Хятад улсын	142.86	111.11	111.11
68. Хүүхдийн ноосон өмд, 50% ноос, 6-7 настай хүүхдийн, Хятад улсын	123.08	94.12	106.67
69. Хүүхдийн оймс, Хятад, 80% хөвөн, 4-5 настай хүүхдийн	133.33	88.89	100.00
70. Хүүхдийн трусы, 100% хөвөн, Хятад улсын, 3-4 настай хүүхдийн	100.00	87.50	100.00
71. Эрэгтэй хүний өвлийн ширэн гутал, Хятадын, 39-40 раз	80.00	100.00	100.00
72. Эрэгтэй хүний зуны ширэн ботинк, энгийн хийцтэй, гадаад, 39-40 раз	68.18	75.00	88.24
73. Эмэгтэй хүний өвлийн ширэн гутал, урт турийтай, цөхилгантай, 37-38 раз	59.52	100.00	100.00
74. Эмэгтэй хүний хавар намрын гутал, богино турийтай, Хятадын, 37-38 раз	133.33	125.00	111.11
75. Эмэгтэй хүний ширэн туфли, энгийн хийцтэй, гадаад, 36-37 раз	66.67	83.33	83.33
76. Эрэгтэй хүүхдийн өвлийн гутал, Хятадын, удаастай, 9-10 настай хүүхдийн	120.00	81.82	100.00
77. Хүүхдийн пүүз, хиймэл ширэн, Хятадын, 7-8 настай хүүхдийн	171.43	85.71	100.00
78. Охидын туфли, 5-6 настай хүүхдийн	80.00	88.89	100.00
79. Дээлийн давуу, метр	153.85	95.24	100.00
80. Хятад торго, элдэй хээтэй, метр	100.00	100.00	100.00
81. Эрээн давуу, Орос, метр	122.22	114.58	100.00
82. Даалимба, Хятадын, метр	93.75	107.14	100.00
83. Оёдын утас, цаасан дамартай, ш/200м/	100.00	100.00	100.00
84. Бор хөвөн, кг	108.33	130.00	100.00
85. Халаалт, м1	248.65	100.00	100.00
86. Цэвэр усны үнэ, 1 хүний	142.86	142.86	142.86
87. Цахилгаан, 1квт	136.99	100.46	100.00
88. Шар тосон будаг, л, Хятад	91.67	110.00	100.00
89. Тоосго, ш	76.47	76.47	76.47
90. Гэрэйн гэдүүр цагаан бүрээс	92.00	92.00	104.55
91. Нуурс, гн	146.67	110.00	129.41
92. Түлшний мод, м3	100.00	100.00	133.33

Барга, үйлчилгээний нэр төрөл, хэмжих нэгж	Үргэлжлэл		
	2004-09/ 2000-12	2004-09/ 2003-09	2004-09/ 2004-08
93. Жижиг модон сандал, дотоод, ш	133.33	100.00	100.00
94. Халуун сав, цайны, 2л	100.00	89.29	100.00
95. Шаазан аяга,ш, Хятад	71.43	83.33	100.00
96. Тогоо, 10 л	93.75	100.00	100.00
97. Данх, Хятад, никель, 2л	150.00	107.14	100.00
98. Цахилгаан плитка, Мечта	106.67	100.00	100.00
99. Хивс, Сэлэнгэ, 2'3м	107.69	107.69	100.00
100. Ноосон одъяал, Аргал	100.00	105.88	105.88
101. Ор хөнжлийн даавуу /Орос, Хятадыг сонгох/	78.57	100.00	110.00
102. Оёдлын машин, Хятад	114.29	114.29	100.00
103. Барааны саван, "ОК", 200 гр	115.79	122.22	104.76
104. Угалзлын нунтаг, ОМО, цагаан 200 гр	105.00	105.00	110.53
105. Чийдэнгий шил, 60 в	116.67	140.00	116.67
106. Лаа, ш	100.00	100.00	100.00
107. Шүдэнэ, хайрцаг	133.33	117.65	117.65
108. Хулдаас, Хятадын, 2 м-ийн өргөнтэй, м	90.00	90.00	100.00
109. Ампицилин, уухаар, 10ш	127.27	140.00	116.67
110. Аспирин, /Анальги/ 10 ш	85.71	100.00	100.00
111. Пенициллин, тариагаар, 1сая	111.11	111.11	105.26
112. Витамин "С", үрлээр, 50ш	106.67	106.67	106.67
113. Шүдэнд цементэн пломбо тавиулах	100.00	100.00	100.00
114. Төмөр замаар зорчих тийэний үнэ, 1 хүний	66.67	100.00	100.00
115. Нийслэлээс аймаг орох автотээврийн хөлс, 1 хүний	100.00	116.67	116.67
116. Нийслэлээс аймаг орох онгоцны хөлс, 1 хүний			0.00
117. Машини дугуй, УАЗ-469	100.00	114.29	114.29
118. Мотоцикл, Иж планета-5	112.50	105.88	100.00
119. Телефон ашиглалтын сарын хөлс	737.46	153.85	153.85
120. Хот хооронд утсаар ярих хөлс, 3 мин	100.00	100.00	100.00
121. Монгол TV-ийн сарын хураамж	141.67	100.00	100.00
122. Бензин, А-76, литр	165.28	132.22	106.25
123. "Өдрийн сонин" сонин захиалгын үнэ	146.15	146.15	100.00
124. Сургалтын төлбөр, 1 жилийн	100.00	100.00	100.00
125. Өнгөт / хар/ телевизор, 14 инч	94.44	100.00	100.00
126. Транзисторын тэжээл, 1.5 вольт	108.33	108.33	108.33
127. Сурагчийн дэвтэр, дөрвөлжин шугамтай, Монгол	120.00	120.00	120.00
128. Киноны билетийг дундаж үнэ	100.00	100.00	100.00
129. Хүүхдийн тоглоом, Хятад, сагсны бөмбөг	100.00	80.00	100.00
130. Төсөн бал	142.86	100.00	100.00
131. Эмэгтэй хүний богино үсэнд хими хийлгэх хөлс	133.33	114.29	106.67
132. Эр хүний гутлын өсгийд шир, резин наалгах үнэ	100.00	100.00	100.00
133. Гар нүүрийн сааван, LUX, ш	100.00	100.00	100.00
134. Шүдний оо, LUCKY MINT, 130 гр	100.00	100.00	100.00
135. Нүүрийн тос, Монкремийн өдрийн тос,	72.73	114.29	100.00
136. Шампунь, Clear, 200 гр	108.57	108.57	100.00
137. Уруулын будаг	120.00	120.00	100.00
138. Халуун усанд орсны хөлс, 1 хүний	100.00	100.00	100.00
139. Эмэгтэй хүний саавин цүнх, Хятад	45.45	76.92	100.00

Өргөн хэрэгцээт бараа үйлчилгээний үнэ

Сумд		1-р гурил Flour, grade1, 1 кг	2-р гурил Flour, grade2, 1 кг	Цагаан будгаа Rice 1 кг	Шар будгаа Millet 1 кг	Элсэн чихэр Sugar 1 кг	Ундны ус Monthly water 1 liter	Цахил- гааны Electricity 1kw
АБ	АВ	500	480	500	380	650	0.80	54.30
АР	АР	500	420	600	380	700	1.00	54.05
АТ	АТ	500	350	550	450	600	0.90	54.30
БС	ВС	440	300	550	350	550	0.40	54.30
БА	ВА	480	400	500	400	700	0.60	54.05
БД	ВД	450	400	600	350	600	0.70	54.00
БЖ	ВГ	500	430	500	400	500	1.40	55.00
БӨ	ВО	500	450	550	400	600	1.50	54.30
БХ	ВКН	550	500	600	400	700	1.00	54.05
БЦ	ВТС	520	460	550	350	700	0.00	54.00
БТ	ВТ	550	500	600	450	650	1.00	54.30
БЧ	ВСН	420	400	550	360	550	1.23	54.05
БН	ВН	450	400	600	400	700	2.00	54.05
БҮ	ВУ	480	400	550	500	600	0.50	54.00
ДХ	ДКН	480	450	600	400	600	1.00	54.05
ЖА	ЖА	500	450	550	450	600	0.40	54.30
ЗА	ЗА	480	420	530	360	600	1.50	54.05
ЛҮ	ЛУ	420	400	550	400	600	0.45	54.00
ММ	ММ	480	420	550	412	580	0.00	54.30
ӨШ	ОШ	440	440	600	450	600	0.50	54.05
СҮ	СУ	460	400	580	400	600	1.00	54.30
СЭ	СЕ	420	380	600	350	600	1.30	54.30
УГ	УГ	520	480	550	600	600	0.50	54.00
ЦЭ	ТСЕ	500	450	600	500	600	1.00	54.30
ЭР	ЕР	510	400	500	0	600	1.00	54.05
ЭС	ЕС	450	420	550	400	600	0.80	54.30
ЗМ	ЗМ	420	400	550	380	600	1.20	54.05

2004-09-21/2000-12-21

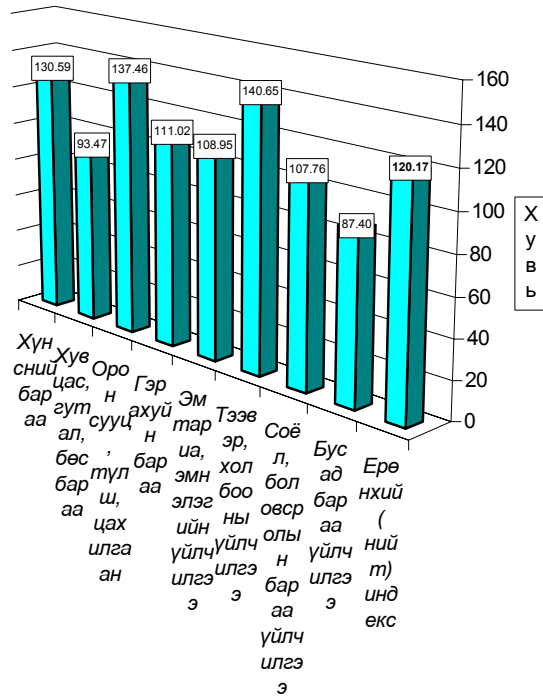

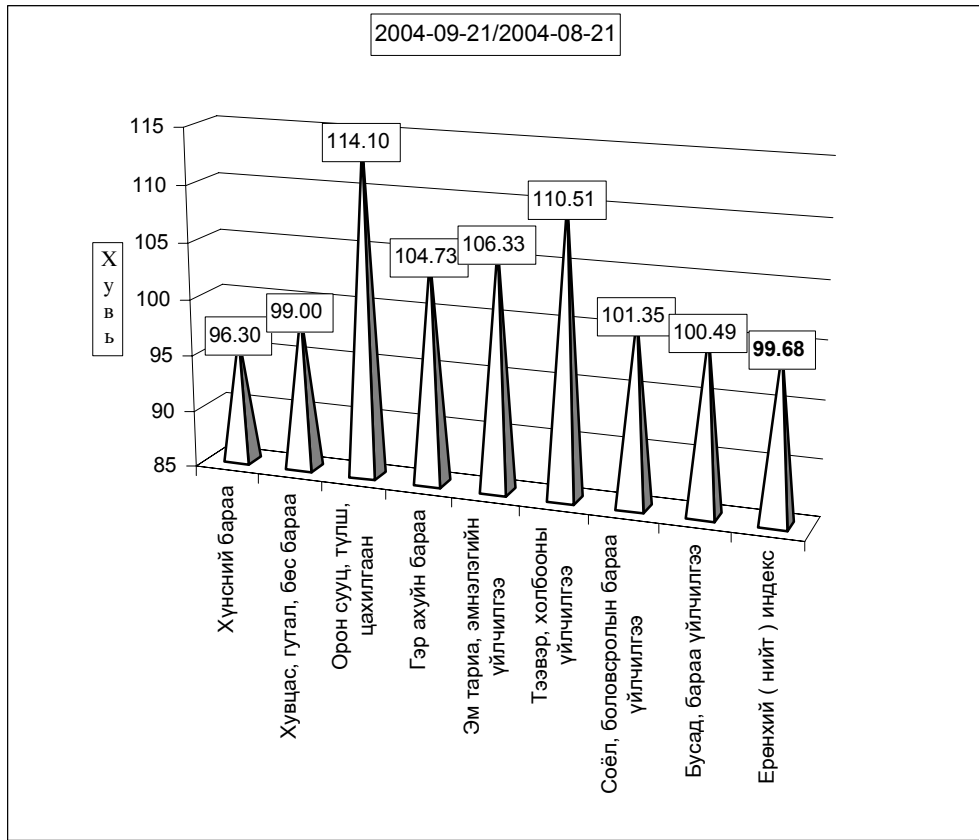
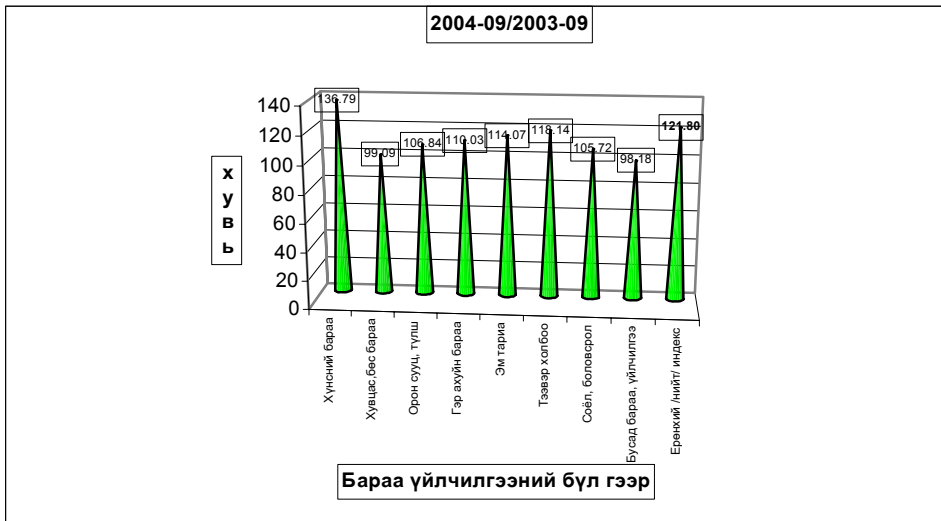



**Хэрэглээний бараа, үйлчилгээний үнийн индекс 2004.IX**  
**Consumer price index of certain goods and services 2004.IX**

(1991-01-16-ыг 100, хувиар)

(1991-01-16= 100, percentage)

Он	Хүнсний бараа Foodstuffs	Гутал, хувцас Clothing Footwear	Орон сууц тулш, цахилгаан цахилгаан Housing, heating electricity	Гэр ахуйн бараа Household goods	Эм тариа Medical care	Тээвэр Холбоо Transport @ commu- nication	Соёлын бараа Cultural goods@ recreation	Бусад бараа Other goods @ services	Ерөнхий индекс Overall index
1994	4590,79	4992,30	4402,23	2828,49	2488,27	0,00	9136,25	0,00	<b>4587,47</b>
1995	5768,21	3154,13	5427,41	8272,31	2226,87	5173,90	10115,60	3168,87	<b>5272,24</b>
1996	8037,11	4001,99	5747,50	9398,84	1451,25	9660,35	17682,01	3976,99	<b>7195,50</b>
1997	8522,15	6407,74	6626,91	13473,13	2665,51	5771,36	26315,31	8878,71	<b>8580,58</b>
1998	7973,72	6489,23	7120,60	14119,33	2755,79	5975,89	28203,46	9795,65	<b>8395,75</b>
1999	8957,26	6989,28	10161,99	14073,71	2755,79	9227,46	28793,99	11613,94	<b>9514,79</b>
2000	9270,36	5893,74	9592,47	13018,85	5779,51	8876,49	29597,12	11281,25	<b>9427,76</b>

**Хэрэглээний үнэ, тарифын өөрчлөлтийг барааны бүлгээр үзүүлбэл.**  
**Consumer price index of certain goods and services 2004. IX**

(Өмнөх сартай харьцуулснаар, хувиар)

(Previous month=100, percentage)

Он	Сар	Хүнсний бараа Foodstuffs	Гутал, хувцас Clothing Footwear	Орон сууц тулш, цахилгаан цахилгаан Housing, heating electricity	Гэр ахуйн бараа Household goods	Эм тариа Medical care	Тээвэр Холбоо Transport @ commu- nication	Соёлын бараа Cultural goods@ recreation	Бусад бараа Other goods @ services	Ерөнхий индекс Overall index
1997	12	<b>100,95</b>	<b>103,66</b>	<b>100,88</b>	<b>100,75</b>	<b>100,00</b>	<b>100,00</b>	<b>112,67</b>	<b>100,00</b>	<b>102,10</b>
1998	12	99,10	104,10	103,46	100,00	100,00	102,92	100,82	100,00	100,46
1999	12	<b>100,94</b>	<b>104,14</b>	<b>101,83</b>	<b>101,33</b>	<b>100</b>	<b>99,7</b>	<b>92,11</b>	<b>100,05</b>	<b>101,41</b>
2000	12	99,11	101,61	95,91	98,70	100,00	100,53	99,06	96,20	99,29
2001	3	106,40	97,15	97,2	100,00	100,00	100,00	99,86	100,50	102,03
	6	90,95	100,51	100,00	100,00	100,00	103,65	100,00	100,00	96,43
	9	97,85	99,93	100,00	100,00	102,90	100,00	100,00	101,80	99,22
	12	103,59	103,72	105,33	99,38	100,00	101,09	100,00	100,00	102,62
2002	3	100,74	102,54	101,23	100,14	98,28	98,39	100,33	100,00	100,53
	6	96,11	100,06	100,00	100,00	100,00	102,60	100,00	100,00	98,09
	9	97,63	101,12	100,50	100,12	100,00	100,00	100,00	100,00	98,96
	12	99,47	100,85	105,37	96,44	100,00	103,18	103,08	98,31	100,38
2003	1	100,21	98,55	100,00	100,14	100,00	100,00	99,59	99,05	99,80
	2	102,36	98,32	99,85	100,49	100,00	98,93	100,00	100,00	100,93
	3	<b>103,40</b>	<b>98,60</b>	<b>100,00</b>	<b>99,68</b>	<b>100,00</b>	<b>100,37</b>	<b>100,00</b>	<b>100,00</b>	<b>101,58</b>
	4	109,91	99,23	98,55	98,38	100,00	99,86	100,47	101,04	105,05
	5	101,96	99,73	96,87	100,64	100,00	99,71	100,00	100,00	100,84
	6	<b>97,82</b>	<b>102,79</b>	<b>100,16</b>	<b>99,75</b>	<b>97,08</b>	<b>105,18</b>	<b>100,00</b>	<b>100,75</b>	<b>99,56</b>
	7	102,53	99,34	99,70	102,12	100,00	99,61	100,00	100,00	101,29
	8	97,83	97,70	100,07	99,66	100,00	102,73	99,39	99,05	98,51
	9	<b>101,84</b>	<b>100,55</b>	<b>100,24</b>	<b>99,60</b>	<b>100,00</b>	<b>104,40</b>	<b>100,00</b>	<b>95,48</b>	<b>101,09</b>
	10	102,10	100,49	104,90	102,81	100,00	101,59	100,00	100,00	101,67
	11	100,15	101,03	100,96	100,00	100,00	99,33	100,00	100,00	100,26
	12	<b>102,03</b>	<b>106,39</b>	<b>96,28</b>	<b>100,13</b>	<b>100,00</b>	<b>100,30</b>	<b>100,00</b>	<b>102,67</b>	<b>102,04</b>
2004	1	104,28	100,59	101,10	98,75	100,00	100,23	101,34	100,98	102,55
	2	101,98	98,43	97,47	99,45	100,00	98,78	99,10	93,16	100,17
	3	<b>109,70</b>	<b>98,22</b>	<b>97,22</b>	<b>99,19</b>	<b>100,00</b>	<b>100,89</b>	<b>99,77</b>	<b>99,14</b>	<b>104,64</b>
	4	102,22	101,01	97,97	100,89	100,00	98,02	99,54	100,00	101,11
	5	101,77	96,74	99,72	100,00	106,79	99,37	100,00	103,57	100,62
	6	<b>99,87</b>	<b>99,18</b>	<b>99,84</b>	<b>103,45</b>	<b>100,00</b>	<b>104,02</b>	<b>100,00</b>	<b>99,26</b>	<b>100,13</b>
	7	97,42	98,37	99,59	104,20	100,00	109,42	104,82	98,39	99,44
	8	99,42	98,59	100,00	102,35	100,00	105,24	101,10	100,00	99,96
	9	<b>96,30</b>	<b>99,00</b>	<b>114,09</b>	<b>104,73</b>	<b>106,33</b>	<b>110,51</b>	<b>101,35</b>	<b>100,49</b>	<b>99,68</b>

**б. Хөдөөд** 2004 оны 09-р сард бараа үйлчилгээний үнэ тариф 2000 оны 12-р сарын 31-ныхтай харьцуулахад **18.30%**, 2003 оны 09-р сарынхаас **20,56%-иар өсөв**. Харин 2004 оны 09-р сард **0,05 хувиар буурлаа**.

Хэрэглээний бараа, үйлчилгээний үнийн индекс, 2004. IX  
Consumer price index of certain goods and services, 2004. IX

БҮЛЭГ		GROUP	/хөдөөд/ (хувиар)		
			2004-9 2000-12	2004-9/ 2003-9	2004-9/ 2003-8
<b>Хүнсний бараа</b>		<b>Foodstuffs</b>	<b>130.15</b>	<b>135.40</b>	<b>99.26</b>
Ү	Гурил, гурилан бүтээгдэхүүн	Flour and flour products	129.63	131.28	99.09
Ү	Мах, махан бүтээгдэхүүн	Meat and meat products	210.57	127.42	97.60
Н	Сүү, сүүн бүтээгдэхүүн	Milk and dairy products	87.69	104.22	109.43
Э	Саахар, чихэр, цай, жимс	Sugar, candy, tea, fruits	94.50	234.70	99.96
Э	Төмс, хүнсний ногоо	Potatoes and vegetables	105.44	101.20	96.47
С	Хүнсний бусад бараа	Other foodstuffs	109.96	106.65	100.20
	Архи, ундаа, тамхи	Alcohol and tobacco	88.49	94.72	99.68
<b>Хувцас, гутал, бөс бараа</b>		<b>Clothing, footwear and cloth</b>	<b>96.44</b>	<b>99.66</b>	<b>99.51</b>
Ү	Эрэгтэй хүний хувцас	Men's clothing	103.82	104.31	100.12
Ү	Эмэгтэй хүний хувцас	Women's clothing	100.29	100.22	100.55
Н	Хүүхдийн хувцас	Children's clothing	117.23	104.84	100.34
Ээ	Бүх төрлийн гутал	Footwear	88.54	95.97	98.63
С	Хөвөн, бөс бараа	Cloth	105.66	107.21	100.36
<b>Орон сууц, түлш, цахилгаан</b>		<b>Housing, heating, electricity</b>	<b>118.80</b>	<b>105.79</b>	<b>100.10</b>
<b>Гэр ахуйн бараа</b>		<b>Household goods</b>	<b>105.88</b>	<b>103.34</b>	<b>100.98</b>
<b>Эм тариа, эмнэлгийн үйлчилгээ</b>		<b>Medical care and services</b>	<b>103.21</b>	<b>99.07</b>	<b>97.32</b>
<b>Тээвэр, холбооны үйлчилгээ</b>		<b>Transport and communication</b>	<b>127.66</b>	<b>115.50</b>	<b>106.77</b>
<b>Соёл, боловсролын бараа үйлчилгээ</b>		<b>Cultural goods and recreation</b>	<b>105.89</b>	<b>106.22</b>	<b>100.17</b>
<b>Бусад бараа, үйлчилгээ</b>		<b>Other goods and services</b>	<b>89.51</b>	<b>100.27</b>	<b>100.70</b>
<b>Ерөнхий (нийт) индекс</b>		<b>Overall index</b>	<b>118.30</b>	<b>120.56</b>	<b>99.95</b>

Тус аймгийн хэмжээгээр 2004 оны 09-р сард ХАА-н болон өргөн хэрэгцээний бараа, үйлчилгээний үнэ тариф ямар байгааг сумдаар үзүүлбэл.

ХАА-н бүтээгдэхүүний үнэ (₮-өөр)

Сумд	Sumd	дундаж үнэ, ₮									Average prices, tog		
		Үхрийн мах			Хонины мах			Төмс. /Potato/			Сонгино. /Onion/		
		Beef, grade			Mutton, grade								
		2003.IX	2004.VIII	2004.IX	2003.IX	2004.VIII	2004.IX	2003.IX	2004.VIII	2004.IX	2003.IX	2004.VIII	2004.IX
АБ	AB	850	1,400	1,400	850	1,300	1,300	300	250	250	450	500	500
АР	AR	1,000	1,600	1,600	1,000	1,500	1,500	250	250	250	550	500	500
АТ	AT	1,500	1,500	1,500	1,500	1,500	1,500	250	300	300	500	550	550
БС	BC	1,300	1,800	1,800	1,400	1,800	1,800	200	250	250	300	500	500
БА	BA	1,300	1,500	1,500	1,200	1,400	1,400	200	250	250	350	400	400
БД	BD	1,450	1,700	1,700	1,500	1,600	1,600	280	250	250	400	500	500
БЖ	BJ	1,300	1,500	1,500	1,000	1,500	1,500	250	250	250	400	550	550
БӨ	BO	1,100	1,200	1,200	1,200	1,100	1,100	350	350	350	500	600	600
БХ	BKH	800	1,200	1,200	800	1,200	1,200	250	200	200	400	500	500
БЦ	BTS	1,300	1,300	1,300	1,200	1,200	1,200	400	400	400	550	550	550
БТ	BT	1,200	1,600	1,600	1,000	1,500	1,500	150	300	300	400	600	600
БЧ	BCH	1,500	1,800	1,800	1,300	1,700	1,700	250	250	250	600	500	500
БН	BN	1,600	1,900	1,900	1,500	1,700	1,700	150	120	120	500	500	500
БҮ	BU	1,500	1,500	1,500	1,400	1,500	1,500	300	400	400	550	400	400
ДХ	DKH	1,300			1,400			300	300	300	600	400	400
ЖА	JA	1,300	2,100	2,100	1,200	2,100	2,100	150	150	150	500	280	280
ЗА	ZA	900	2,000	2,000	800	2,000	2,000	180	250	250	300	500	500
ЛҮ	LU	1,200	1,300	1,300	1,100	1,300	1,300	200	250	250	400	380	380
ММ	MM	1,300	1,500	1,500	1,200	1,500	1,500	500	300	300	400	500	500
ӨШ	OSH	1,200	1,200	1,200	1,100	1,200	1,200	240	300	300	350	400	400
СҮ	SU	1,200	1,600	1,600	1,100	1,600	1,600	200	180	180	400	600	600
СЭ	SE	1,000	2,000	2,000	800	2,000	2,000	200	300	300	400	500	500
УГ	UG	1,300	1,600	1,600	1,300	1,600	1,600	350	250	250	600	600	600
ЦЭ	TSE	900	1,500	1,500	1,000	1,500	1,500	250	350	350	450	600	600
ЭР	ER	1,100	1,600	1,600	1,200	1,600	1,600	250	380	380	600	400	400
ЭС	ES	750	1,600	1,600	750	1,600	1,600	300	250	250	500	500	500
ЗМ	ZM	1,200	1,800	1,800	1,000	1,800	1,800	200	250	250	350	350	350
Айм	Aim	1,198	1,588	1,588	1,141	1,588	1,588	256	271	271	456	487	487

Сумд	Sum	Average prices, tog											
		Адууны шир			Үхрийн шир			Хонины арьс			Ямааны арьс		
		Horse hide			Cattle hide			Sheep skin			Goat skin		
		2003.IX	2004.VIII	2004.IX	2003.IX	2004.VIII	2004.IX	2003.IX	2004.VIII	2004.IX	2003.IX	2004.VIII	2004.IX
АБ	АВ	20,000	21,000		15,000	24,000		8,000	7,000		2,000	3,500	5,000
АР	АР	20,000	20,000	20,000	9,000	23,000	20,000	9,000	8,000	6,500	1,500	2,500	2,500
АТ	АТ	20,000	20,000	20,000	20,000	23,000	25,000	8,000	7,500	5,000	1,500	3,000	
БС	BS	8,000	14,000	14,000	12,000	25,000	27,000	7,000	8,000	4,000	2,000	4,000	6,000
БА	ВА	8,000	18,000	18,000	18,000	20,000	20,000	8,000	8,500	6,000	3,500	4,000	4,500
БД	ВД	14,000	16,000	20,000	19,000	20,000	25,000	7,500	5,000	5,000	1,000	2,000	5,500
БЖ	ВJ	8,000	17,000	17,000	11,000	21,000	21,000	7,000	7,000	7,000	1,100	2,000	2,000
БӨ	ВО	20,000	16,000	16,000	18,000	14,000	14,000	8,000	6,000	6,000	1,000	4,500	4,500
БХ	ВKH	18,000	18,000	18,000	23,000	30,000	25,000	9,000	8,000	6,000	2,500	3,000	6,000
БЦ	ВTS	18,000	18,000	18,000	8,000	18,000	18,000	8,000	6,000	4,500	1,200	1,500	4,500
БТ	BT	17,000	18,000		18,000	21,000		8,500	6,000	6,000	1,000	3,000	5,000
БЧ	ВCH	16,000	20,000	20,000	10,000	23,000	28,000	8,500	8,000	6,000	1,500	3,500	7,000
БН	ВN	15,000	15,000	20,000	16,000	20,000	25,000	6,000	4,000	5,000	3,000	3,000	4,000
БҮ	ВU	17,000	18,000	20,000	11,000	23,000	20,000	7,000	5,500	5,000	1,000	3,500	4,000
ДХ	DKH	15,000	12,000	12,000	16,000	18,000	18,000	7,000	7,500		1,000	4,000	4,000
ЖА	JA	20,000	21,000	21,000	20,000	25,000	25,000	6,000	8,000	8,000	3,000	4,000	4,000
ЗА	ZA	15,000	15,000	18,000	18,000	20,000	23,000	8,500	5,000	4,500	2,500	3,000	5,000
ЛҮ	LU	20,000	18,000	20,000	21,000	20,000	20,000	8,000	5,500	6,000	3,000	3,500	6,000
ММ	MM	13,000	19,000	15,000	8,000	26,000	20,000	4,000	5,500	5,000	1,000	3,000	5,000
ӨШ	OSH	16,000	19,000	15,000	17,000	25,000	16,000	8,200	8,500	6,000	2,000	3,500	6,000
СҮ	SU	19,000	10,800	10,800	11,000	22,000	22,000	8,000	6,500	4,500	1,000	3,500	6,000
СЭ	SE	8,000	15,000	15,000	10,000	12,000	12,000	8,000	8,000	8,500	2,500	1,000	1,000
УГ	UG	11,000	16,000	18,000	14,000	18,000	20,000	7,000	7,000	4,800	2,000	4,000	4,000
ЦЭ	TSE	18,000	15,000	15,000	8,000	20,000	20,000	6,000	7,000	7,000	1,500	5,000	5,000
ЭР	ER	8,000	15,000	18,000	16,000	18,000	20,000	8,000	8,000	4,000	2,000	4,500	5,000
ЭС	ES	15,000	15,000	15,000	12,000	18,000	18,000	8,000	6,000	6,000	1,000	4,000	4,000
ЗМ	ZM	21,000	18,000	18,000	20,000	21,000	21,000	9,000	6,500	6,500	2,500	4,000	4,000
Айм	Айм	15,481	16,956	17,272	14,778	21,037	20,920	7,600	6,796	5,492	1,807	3,333	4,596

Сумд	Sumd	Average prices, tog											
		Шингэн сүү /1 литр/			Ямааны ноолуур/1 кг/			Тэмээний ноос. /1 кг/			Хонины ноос /1 кг/		
		/Milk, Litre/			Greezy cashmere/1 kg/			Camel s wool / 1 kg/			Sheep wool/1 kg /		
		2003.IX	2004.VIII	2004.IX	2003.IX	2004.VIII	2004.IX	2003.IX	2004.VIII	2004.IX	2003.IX	2004.VIII	2004.IX
АБ	АВ	300	200	200	18,000	30,000					100	100	
АР	АР	250	250	250	20,000	28,000	28,000	900	900	900	150	150	150
АТ	АТ	300	350	350	20,000	23,000	22,000	700	1,000		200	400	400
БС	BC	200	150	150	18,000	28,000		1,300	1,300		80	200	
БА	ВА	300	300	300	23,000	25,000	25,000	1,800	1,800	1,800	150	300	300
БД	ВД	300	250	250	18,000	18,000	22,000	1,000	1,000	900	150	300	350
БЖ	ВJ	300	300	300	18,000	26,000	26,000	1,200	1,200	1,200	100	100	100
БӨ	ВО	350	250	250	16,000	28,000	28,000	600	900	900	130	130	130
БХ	ВKH	300	250	250	18,000	20,000	25,000	1,500	1,500		120	350	350
БЦ	ВTS	300	300	300	18,000	30,000	30,000	1,000	1,000	1,000	100	100	100
БТ	BT	200	200	200	18,000	25,000		1,200	1,200		120	250	250
БЧ	ВCH	250	150	150	18,000	29,000	29,000				100	300	300
БН	ВN	200	120	120	19,000	28,000					130	300	
БҮ	ВU	200	500	500	20,000	24,000	25,000	1,000	1,000	1,000	120	350	300
ДХ	DKH	300	350	350	25,000	20,000	20,000	1,000	1,000	1,000	180	180	180
ЖА	JA	250	200	200	22,000	23,000	23,000				100	300	300
ЗА	ZA	300	250	250	18,000	20,000	16,000	800	800		120	200	
ЛҮ	LU	400	250	250	20,000	20,000	21,000	800	1,000	2,000	90	170	250
ММ	MM	200	200	200	18,000	20,000	20,000	500	500	500	150	135	135
ӨШ	OSH	300	250	250	20,000	25,000	23,000	1,000	1,000	1,000	120	250	250
СҮ	SU	130	120	120	18,000	31,000	31,000				50	120	120
СЭ	SE	350	300	300	25,000	28,000	28,000	400	800	800	120	130	130
УГ	UG	250	300	300	20,000	25,000		800	1,000		50	250	250
ЦЭ	TSE	300	300	300	20,000	20,000	20,000	1,000	900		100	350	350
ЭР	ER	150	200	200	18,000	20,000	25,000	800	1,000	1,000	120	200	300
ЭС	ES	350	350	350	20,000	25,000	25,000	600	1,000	1,000	120	300	300
ЗМ	ZM	400	350	350	20,000	30,000	30,000	800	800	800	150	300	300
Айм	Айм	275	259	259	19,481	24,778	24,636	900	983	988	119	230	243



## А Ж И Л Г Ü Й Ч Ü Ü Д

Сумдын хөдөлмөр зохицуулалтын албанд **бүртгэлтэй байгаа ажилгүйчүүдийн тоо** 2004 оны эхний 9 сард **859** болж, 2003 оны жилийн эцсээс **51 хүнээр өсч**, өмнөх сарынхаас **18 хүнээр буурлаа**.

Ажилгүйчүүдийн **52,6** хувь буюу **452** нь эмэгтэйчүүд, **34,8** хувь нь урьд нь **ажил эрхлэж байсан**, **65,2** хувь нь **анх удаа ажил эрж байгаа** хүмүүс юм.

Оны эхний 9 сард **1097** хүн ажилд орсны **0,2** хувь нь УҮГ-т, **5,9** хувь нь төрийн болон төсөвт байгууллагад, **27,2** хувь нь нөхөрлөл, компанид, **1,2** хувь нь хоршоонд, **65,5** хувь нь бусад байгууллагад ажил эрхлэх болжээ.

Ажил эрхлэх болсон хүмүүсийн **65,9** хувь буюу **723** нь эмэгтэйчүүд байна.

Оны эхнээс бүртгүүлсэн нийт ажилгүйчүүд **1284** байгаагийн **3,2** хувь нь орон тооны цомхотголоос, **1,63** хувь нь байгууллага нь татан буугдсан, **1,3** хувь нь өөр газраас шилжин ирсэн, **2,2** хувь нь сургууль төгссөн, **0,2** хувь нь цэргээс ирсэн, **10,9** хувь нь мэргэжлийн ажил олдохгүй, **80,53** хувь нь бусад шалтгаан эзлэв.

Ажилгүйчүүдийг боловсролын байдлаар нь авч үзбэл **8,38%** нь дээд, **7,92%** нь тусгай дунд, **7,10%** нь мэргэжлийн анхан шатны, **25,03%** нь бүрэн дунд, **46,05%** нь бүрэн бус дунд, **6,52%** нь бага буюу боловсролгүй хүмүүс эзлэв.

Хөдөлмөрийн насны **10000** хүнд дунджаар **154** ажилгүйчүүд ногдож байгаагийн дотор **Архуст, Цээл, Баянцогт, Баянхангай, Зуун мод** сумдад харьцангуй их (**391- 248** хүн ) гарлаа.

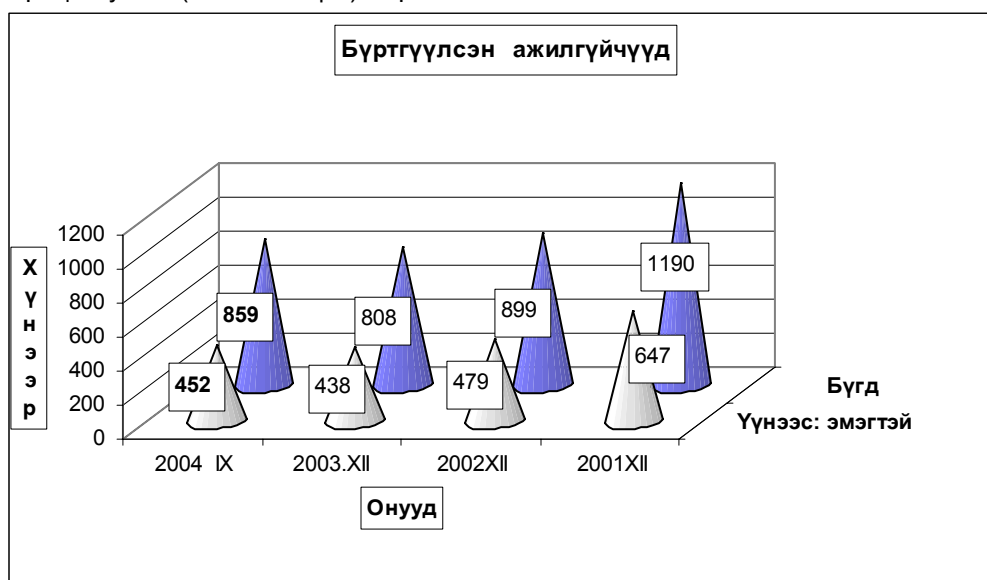

**Бүртгүүлсэн Ажилгүйчүүдийн тоо, тайлант хугацааны эцэст**  
**Number of unemployed registered persons , at the end of period**

	Ажилгүйчүүд Unemployment			Дүнд эзлэх хувь		ЭЗ-ийн идэвхтэй хүнд эзлэх хувь	
	2002 9-30	2003 9-30	2004 9-30	2002 9-30	2003 9-30	Оны эцэст	
					2002	2003	
<b>БҮГД TOTAL</b>	<b>1064</b>	<b>855</b>	<b>859</b>	100.0%	100.0%	1.60%	1.45%
үүнээс: а. урьд нь ажилтай байсан	627	386	299	45.1%	34.8%		
б. анх удаа ажил эрж байгаа	437	469	560	54.9%	65.2%		
Ажилгүйчүүд насны бүлгээр: Unemployment:by age group	<b>1064</b>	<b>855</b>	<b>859</b>	100.0%	100.0%		
16 - 24 настай	218	216	178	25.3%	20.7%		
25 - 34 настай	356	262	283	30.6%	32.9%		
35 - 44 настай	333	271	285	31.7%	33.2%		
45 - 60 настай	157	106	113	12.4%	13.2%		
<b>Бүгдээс-эмэгтэй Total by- female</b>	<b>548</b>	<b>445</b>	<b>452</b>	52.0%	52.6%	1.67%	1.55%

**Бүртгүүлсэн Ажилгүйчүүдийн тоо, Боловсролын түвшингээр**  
**Number of unemployed registered persons , by educational level**

	2001.XII	2002.XII	2003.XII	2004 он	
				VIII	IX
<b>Бүгд Total</b>	<b>1190</b>	<b>899</b>	<b>808</b>	<b>841</b>	<b>859</b>
үүнээс:Эмэгтэй of whom female	600	479	438	440	452
Дээд боловсролтой Higher education	56	73	82	70	72
Тусгай дүнд боловсролтой Specialized secondary education	192	93	65	64	68
Мэргэжлийн анхан шатны Skilled workers	198	79	48	59	61
Бүрэн дүнд Completed secondary school	300	206	179	204	215
Бүрэн бус дүнд Non-completed secondary school	382	392	377	389	387
Бага Completed primary school	62	48	47	46	47
Боловсролгүй Uneducated persons	0	8	10	9	9

**Ажилгүйдлийн шалтгаан  
UNEMPLOYED**

	Оны эхний 9 сард In the first 9 months		Тухайн сард particular months	
	<b>БҮГД TOTAL</b>	үүнээс Эм of whom female	<b>БҮГД TOTAL</b>	үүнээс Эм of whom female
<b>БҮГД TOTAL</b>	<b>1284</b>	<b>770</b>	<b>69</b>	<b>36</b>
Орон тооны цомхтголоор	41	13	15	9
Байгууллага татан буугдсан	21	15	2	1
Өөр газраас шилжиж ирсэн	17	11	2	
Сургууль төгссөн	28	14	5	5
Цэргээс халагдсан	3	1		
Мэргэжлийн ажил олдоогүй	140	75	11	6
Бусад	1034	641	34	15
Ажилгүй-н бүртгэлээс хасагдсан	166	79	8	5

**Бүртгүүлсэн ажилгүйчүүдээс ажилд орсон хүн  
Number of unemployed entered into work**

	Оны эхний 9 сард In the first 9 months		Тайлант сард As months	
	<b>БҮГД TOTAL</b>	үүнээс Эм of whom female	<b>БҮГД TOTAL</b>	үүнээс Эм of whom female
<b>БҮГД TOTAL</b>	<b>1097</b>	<b>723</b>	<b>43</b>	<b>19</b>
Улсын үйлдвэрийн газарт State enterprise	2	1	1	
Төрийн, төсөвт байгууллагад Government organization	65	42	14	7
Компани Company	299	132	17	5
Хоршоо Cooperative	13	8	1	0
Бусад газарт Others	718	540	10	7

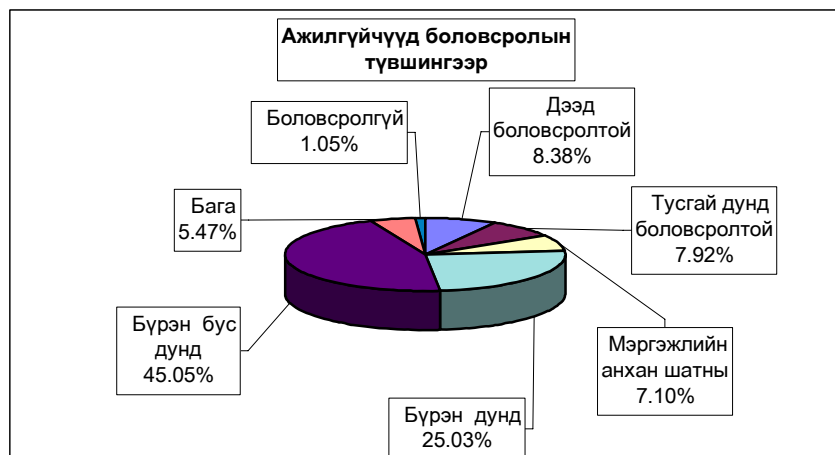

**Ажилгүйчүүдийн тоог сумдаар үзүүлбэл.  
UNEMPLOYED , BY - SOMS.**

	Ажилгүйчүүд Unemployed				Дүнд эзлэх хувь Composition , %			
	2001 12-30	2002 12-30	2003 12-30	2004 09-30	2001 12-30	2002 12-30	2003 12-30	2004 09-30
Алтанбулаг	23	22	16	16	1.9%	2.4%	2.0%	1.9%
Аргалант	36	14	20	18	3.0%	1.6%	2.5%	2.1%
Архуст	17	24	48	43	1.4%	2.7%	5.9%	5.0%
Батсүмбэр	145	84	44	42	12.2%	9.3%	5.4%	4.9%
Баян	29	37	44	25	2.4%	4.1%	5.4%	2.9%
Баяндэлгэр	1	2	2	9	0.1%	0.2%	0.2%	1.0%
Баянжаргалан	6	7	2	7	0.5%	0.8%	0.2%	0.8%
Баян-Өнжүүл	3	3	2	10	0.3%	0.3%	0.2%	1.2%
Баянхангай	34	29	26	25	2.9%	3.2%	3.2%	2.9%
Баянцагаан	17	27	6	6	1.4%	3.0%	0.7%	0.7%
Баянцогт	53	59	33	33	4.5%	6.6%	4.1%	3.8%
Баянчандмань	18	18	24	23	1.5%	2.0%	3.0%	2.7%
Борнуур	27	59	49	55	2.3%	6.6%	6.1%	6.4%
Бүрэн	18	11	6	9	1.5%	1.2%	0.7%	1.0%
Дэлгэрхаан	21	23	15	18	1.8%	2.6%	1.9%	2.1%
Жаргалант	33	19	13	14	2.8%	2.1%	1.6%	1.6%
Заамар	98	32	31	26	8.2%	3.6%	3.8%	3.0%
Лүн	51	12	27	15	4.3%	1.3%	3.3%	1.7%
Мөнгөнморьт	32	5	1	1	2.7%	0.6%	0.1%	0.1%
Өндөрширээт	38	18	20	14	3.2%	2.0%	2.5%	1.6%
Сүмбэр	26	22	10	17	2.2%	2.4%	1.2%	2.0%
Сэргэлэн	10	4	1	29	0.8%	0.4%	0.1%	3.4%
Угтаал	167	45	14	30	14.0%	5.0%	1.7%	3.5%
Цээл	70	60	41	57	5.9%	6.7%	5.1%	6.6%
Эрдэнэ	38	51	42	43	3.2%	5.7%	5.2%	5.0%
Эрдэнэсант	74	57	39	38	6.2%	6.3%	4.8%	4.4%
Зуунмод	105	155	232	236	8.8%	17.2%	28.7%	27.5%
<b>Аймгийн дүн</b>	<b>1190</b>	<b>899</b>	<b>808</b>	<b>859</b>	<b>100.0%</b>	<b>100.0%</b>	<b>100.0%</b>	<b>100.0%</b>

**10000 ХҮН АМД НОГДОХ АЖИЛГҮЙЧҮҮДИЙГ СУМДААР ҮЗҮҮЛБЭЛ:**  
**NUMBER OF UNEMPLOYED ENTERED INTO WORK PERSONS PER 10000 POPULATION**

	ЭЗ-ийн идэвхтэй хүн амд эзлэх хувь				Ажилд орсон хүн		Оны эхний хөдөлмөрийн насны 10000 хүнд ногдох ажилгүйчүүд.			
	2001	2002	2003	2004	Оны	Тайланг	2001	2002	2003	2004
	12-30	12-30	12-30	9-30	эхнээс	сард	12-30	12-30	12-30	9-30
Алтанбулаг	1,7%	1,4%	1,4%	1,0%	<b>3</b>		106	112	115	87
Аргалант	4,1%	1,6%	2,5%	2,0%	<b>29</b>		519	123	198	161
Архуст	4,6%	5,2%	4,9%	6,8%	<b>44</b>		134	214	226	391
Батсүмбэр	6,8%	3,1%	2,6%	1,5%	<b>55</b>		395	228	196	115
Баян	2,6%	3,5%	3,5%	2,6%	<b>36</b>		216	312	299	206
Баяндэлгэр	0,2%	0,3%	0,3%	1,3%	<b>16</b>		51	22	21	101
Баянжаргалан	0,8%	0,9%	0,0%	0,9%	<b>14</b>		86	75	0	74
Баян-Өнжүүл	0,2%	0,2%	0,1%	0,6%			74	18	12	60
Баянхангай	5,9%	5,0%	4,3%	3,8%	<b>15</b>		437	308	306	266
Баянцагаан	1,7%	2,3%	2,2%	0,4%	<b>18</b>		194	166	168	39
Баянцогт	5,8%	5,1%	5,5%	3,1%			183	482	468	273
Баянчандмань	1,8%	1,5%	2,2%	2,2%	<b>19</b>		196	95	135	116
Борнуур	1,4%	3,0%	2,6%	2,5%	<b>79</b>	6	94	243	217	212
Бүрэн	1,0%	0,6%	0,6%	0,5%	<b>16</b>		89	55	55	47
Дэлгэрхаан	1,9%	2,0%	1,8%	1,6%	<b>13</b>		158	175	154	140
Жаргалант	1,3%	0,9%	0,8%	0,5%	<b>77</b>		63	52	57	38
Заамар	4,3%	1,3%	1,4%	0,9%	<b>46</b>		333	102	103	76
Лүн	3,0%	1,1%	2,4%	1,3%	<b>5</b>		206	81	151	85
Мөнгөнморьт	3,2%	0,5%	0,0%	0,1%			279	42	0	8
Өндөрширээт	3,3%	1,6%	1,8%	1,3%	<b>19</b>	9	305	134	158	108
Сүмбэр	3,5%	3,1%	2,8%	1,8%	<b>57</b>		199	215	178	154
Сэргэлэн	1,2%	0,5%	0,5%	3,6%	<b>3</b>		138	32	33	239
Угтаал	16,5%	4,1%	3,5%	2,2%	<b>70</b>	14	1058	265	248	182
Цээл	7,2%	5,2%	5,0%	5,1%	<b>33</b>		394	335	297	319
Эрдэнэ	2,5%	3,3%	3,5%	3,1%	<b>45</b>		94	269	232	209
Эрдэнэсант	3,0%	2,3%	2,3%	1,7%	<b>75</b>		119	176	172	120
Зуунмод	1,9%	2,2%	2,2%	3,3%	<b>310</b>	14	136	165	164	248
<b>Аймгийн дун</b>	<b>3,1%</b>	<b>2,2%</b>	<b>2,1%</b>	<b>2,0%</b>	<b>1097</b>	<b>43</b>	<b>226</b>	<b>163</b>	<b>159</b>	<b>154</b>





# Хөдөө аж ахуй

## Ургац хураалт

2004 оны 10 сарын 1-ийн байдлаар **14382.9** тонн үр тариа, **19497.9** тонн төмс, **4644.3** тонн хүнсний ногоо хураасан нь 2003 оны мөн үеэс үр тариа **8323.4** тонноор, төмс **4144.6** тонноор тус бүр өсч, хүнсний ногоо **1167.8** тонноор буурлаа.

Ургац хураалт, хадлан тэжээл бэлтгэл.

		2004-09	2003-09	2002-09	2001-09	2000-09	1999-09	1998-09	1997-09	1996-09	1995-09
Үр тариа бүгд	Хураасан талбай	14377,7	9670,0	38011,0	23051,0	16768,0	42383,0	1125,0	35947,0	59988,0	62506,0
	Хураасан ургац	14382,9	6059,5	13127,4	14197,0	9471,0	22228,3	536,3	31387,0	51523,1	48908,5
	1 гектарын ургац (цн)	10,0	6,27	3,45	6,16	5,65	5,24	4,77	8,73	8,59	7,82
үүнээс улаан буудай	Хураасан талбай	14015,7	9530,0	36736,0	21741,0	16554,0	41045,2	510,0	34482,0	57098,0	58985,0
	Хураасан ургац	14086,3	6011,5	12872,6	13516,0	9395,2	21830,7	397,5	30571,9	48901,8	46485,4
	1 гектарын ургац (цн)	10,0	6,31	3,50	6,22	5,68	5,32	7,79	8,87	8,56	7,86
ТӨМС	Хураасан талбай	2321,4	1573,9	1986,0	1864,10	1491,35	1318,49	1062,20	1234,03	1663,00	1392,00
	Хураасан ургац	19497,9	15353,2	5690,6	9013,80	9703,30	9552,80	8155,50	10559,92	10448,50	14366,10
	1 гектарын ургац (цн)	84,0	97,55	28,65	48,35	65,06	72,45	76,78	85,57	62,83	103,20
Хүнсний ногоо	Хураасан талбай	558,8	726,1	926,1	646,88	774,54	499,10	491,30	692,27	785,90	633,87
	Хураасан ургац	4644,3	5812,1	2734,9	4240,50	4679,01	3127,70	2613,20	3096,75	4093,60	4563,85
	1 гектарын ургац (цн)	83,1	80,04	29,53	65,55	60,41	62,67	53,19	44,73	52,09	72,00
Бэлтгэсэн өвс- бүгд (тонн)		60263,8	46531,2	38041,3	51463,4	30661,0	42347,5	26241,5	40263,5	41882,9	52021,9
үүнээс -ульсын фондод		207,0		149,5	215,5						
Бэлтгэсэн гар тэжээл (тонн)		1294,9	1133,8	632,3	360,30	132,90	78,30	21,80	12,50	17,70	54,60
Ногоон тэжээл, олон наст өвс		4193,0					60,0		330,0	40,0	1254,00
Бэлтгэсэн дарш (тонн)		150,0					855,0	3960,0	5753,0	7135,0	7932,0
Тосны ургамал (тонн)		455,5	210,0	80,0	126,0		60,0				
Чихрийн манжин (тонн)											
Бэлдсэн уринш (гектар)		6316,0	16836,0	33340,0	60120,0	22606,0	55018,0	62477,0	62683,0	60302,0	

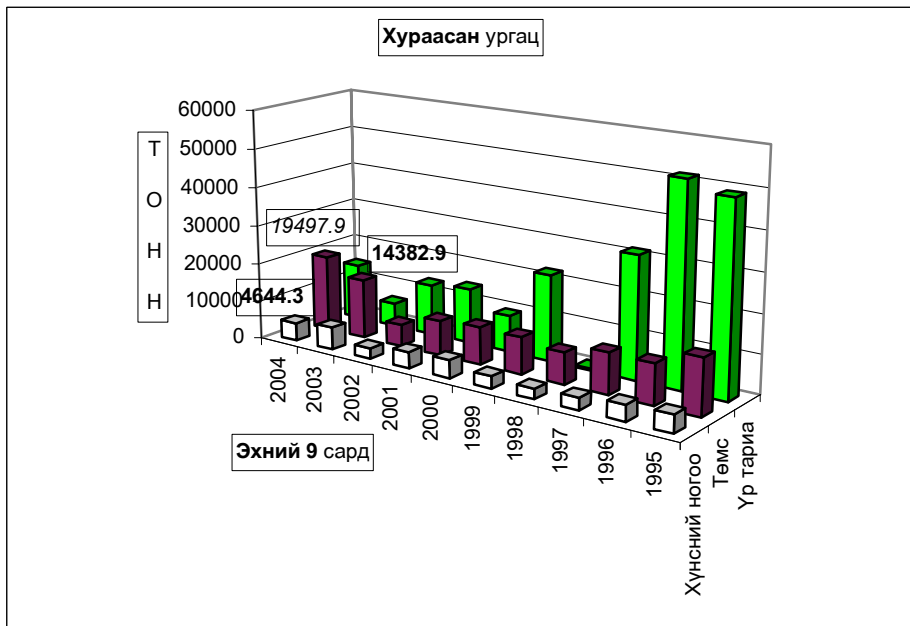

	Үр тариа-Cereals						
	Хураасан талбай (гектар) harvested area (hectar)	Ургац-Harvest (тонн, tons)				хувь percent	1гектарын ургац Yields of staple agricultural crops (цн-сн)
		2002-09	2003-09	2004-09			
Аргалант	600,0	264,2		269,0		4,5	
Архуст	70,0	70,0	48,0	56,0	116,7%	8,0	
Баянцогт	500,0	1090,0	676,0	400,0	59,2%	8,0	
Баянчандмань	160,0	20,0	8,0	112,0	1400,0%	7,0	
Борнуур	100,0	322,5		90,0		9,0	
Жаргалант	4540,0	1933,0	584,0	3632,0	621,9%	8,0	
Заамар		265,0					
Сүмбэр	2068,0	780,0		2902,0		14,0	
Сэргэлэн	70,0			77,0		11,0	
Угтаал	1413,0	1464,0	1165,0	1295,1	111,2%	9,2	
Цээл	4255,0	6059,7	3363,5	5005,8	148,8%	11,8	
Эрдэнэ	1,7			4,0		23,5	
Эрдэнэсант	600,0	859,0	215,0	540,0	251,2%	9,0	
<b>Бүгд дүн</b>	<b>14377,7</b>	<b>13127,4</b>	<b>6059,5</b>	<b>14382,9</b>	<b>237,4%</b>	<b>10,0</b>	
<i>үүнээс -улаан буудай of which wheat</i>							
Аргалант	580,0	160,0		269,0		4,6	
Баянцогт	500,0	1020,0	676,0	400,0	59,2%	8,0	
Баянчандмань	28,0	12,4	10,0	22,4	224,0%	8,0	
Борнуур	80,0	322,5		72,0		9,0	
Жаргалант	4540,0	1933,0	584,0	3632,0	621,9%	8,0	
Заамар		265,0					
Сүмбэр	1948,0	780,0		2768,0		14,2	
Сэргэлэн	70,0			77,0		11,0	
Угтаал	1413,0	1461,0	1165,0	1295,1	111,2%	9,2	
Цээл	4255,0	6059,7	3363,5	5005,8	148,8%	11,8	
Эрдэнэ	1,7			4,0		23,5	
Эрдэнэсант	600,0	859,0	215,0	540,0	251,2%	9,0	
<b>Бүгд дүн</b>	<b>14015,7</b>	<b>12872,6</b>	<b>6013,5</b>	<b>14085,3</b>	<b>234,2%</b>	<b>10,0</b>	

	ТӨМС - ПОТАТО						
	Хураасан талбай Harvested area	Ургац-Harvest (тонн, tons)				хувь percent	1гектарын ургац Yields of staple agricultural crops (цн-сн)
		2002-09	2003-09	2004-09			
Алтанбулаг	30,0	232,00	60,00	210,00	350,0%	70,0	
Аргалант	15,0	9,60	120,00	45,00	37,5%	30,0	
Архуст	72,0	285,00	345,60	290,00	83,9%	40,3	
Батсүмбэр	235,1	592,00	1524,00	2892,00	189,8%	123,0	
Баян	8,5	42,00	56,00	34,00	60,7%	40,0	
Баяндэлгэр	3,9	24,50	110,00	74,00	67,3%	189,7	
Баянжаргалан	0,1	3,10		1,40			
Баян-Өнжүүл	0,5		5,00	5,00	100,0%	100,0	
Баянхангай	5,0	14,30	2,10	52,50	2500,0%	105,0	
Баянцагаан							
Баянцогт	40,0	200,00	180,10	320,00	177,7%	80,0	
Баянчандмань	150,0	207,10	532,00	1050,00	197,4%	70,0	
Борнуур	510,0	1728,00	3800,00	4335,00	114,1%	85,0	
Бүрэн	1,5	0,20		12,00			
Дэлгэрхаан	2,5	1,40	19,00	17,50	92,1%	70,0	
Жаргалант	831,0	1282,50	5972,00	5817,00	97,4%	70,0	
Заамар	20,0	7,50	60,00	47,00	78,3%	23,5	
Лүн	1,5	4,30	7,80	22,50	288,5%	150,0	
Мөнгөнморьт	10,0	8,50	4,50	8,10	180,0%	8,1	
Өндөрширээт	0,0	1,20	12,00	0,28	2,3%	93,3	
Сүмбэр	156,5	259,00	640,00	1805,00	282,0%	115,3	
Сэргэлэн		8,00					
Угтаал	112,4	601,60	924,00	1190,00	128,8%	105,9	
Цээл	85,4		743,00	939,13	126,4%	110,0	
Эрдэнэ	15,9	80,00	96,00	190,80	198,8%	120,0	
Эрдэнэсант	10,0	72,00	55,00	95,00	172,7%	95,0	
Зуунмод	4,6	26,80	85,10	44,70	52,5%	97,2	
<b>Бүгд дүн</b>	<b>2321,4</b>	<b>5690,60</b>	<b>15353,20</b>	<b>19497,9</b>	<b>127,0%</b>	<b>84,0</b>	

	ХҮНСНИЙ НОГОО -VEGETABLES						
	Хураасан талбай Harvested area	Ургац-Harvest (тонн, tons)				хувь percent	1гектарын ургац Yields of staple agricultural crops (цн-сн)
		2002-09	2003-09	2004-09			
Алтанбулаг	28,0	148,00	84,00	308,00	366,7%	110,0	
Аргалант	5,0	1,80	12,50	16,00	128,0%	32,0	
Архуст		60,00	30,00				
Батсүмбэр	28,8	609,00	433,00	229,00	52,9%	79,5	
Баян	6,00	10,00	30,00	18,00	60,0%	30,0	
Баяндэлгэр	2,6	4,50	33,00	28,00	84,8%	107,7	
Баянжаргалан	0,1	1,00		1,00			
Баян-Өнжүүл	0,3		2,50	3,00	120,0%	100,0	
Баянхангай	0,3	4,69	0,40	7,80	1950,0%	260,0	
Баянцагаан							
Баянцогт	37,0	42,10	560,10	477,00	85,2%	128,9	
Баянчандмань	209,2	199,20	760,60	1316,40	173,1%	62,9	
Борнуур	118,6	1101,30	2549,00	1040,00	40,8%	87,7	
Бүрэн	0,9	0,10		8,00			
Дэлгэрхаан	1,0	0,40	6,00	8,60	143,3%	86,0	
Жаргалант	37,0	230,00	635,00	341,00	53,7%	92,2	
Заамар	5,0	15,00	21,00	8,50	40,5%	17,0	
Лүн	0,2	7,70	7,20	0,40	5,6%	20,0	
Мөнгөнморьт	0,7	3,70	1,20	2,40	200,0%	34,3	
Өндөрширээт	0,2	0,70	4,00	1,87	46,8%	93,5	
Сүмбэр	13,9	9,30	70,40	139,00	197,4%	100,0	
Сэргэлэн		6,40					
Угтаал	16,0	82,50	105,00	157,10	149,6%	98,2	
Цээл	12,0		67,20	96,00	142,9%	80,0	
Эрдэнэ	7,0	4,50	72,00	156,20	216,9%	223,5	
Эрдэнэсант	27,0	169,00	276,00	265,00	96,0%	98,1	
Зуунмод	2,0	24,00	52,00	16,00	30,8%	80,0	
<b>Бүгд дүн</b>	<b>558,8</b>	<b>2734,9</b>	<b>5812,1</b>	<b>4644,3</b>	<b>79,9%</b>	<b>83,1</b>	

2004 оны 10 сарын 1-ийн байдлаар **60413.8 тонн өвс, 1314.9 тонн гар тэжээл** бэлтгэсэн нь 2003 оны мөн үеэс **өвс 13882.6 тонноор, гар тэжээл 181.1 тонноор** тус бүр өслөө.

	Бэлтгэсэн өвс, тонноор				Бэлтгэсэн гар тэжээл (тонн)				Бэлдсэн урвиг (гектар-гектар)			
	Hay harvest, tons			хувь percent	Hand made fodder, (tons)			хувь percent	Land preparation			хувь percent
	2002-09	2003-09	2004-09		2002-09	2003-09	2004-09		2002-09	2003-09	2004-09	
Алтанбулаг	1400.0	2100.0	2560.0	121.9%	140.0	80.0	215.0	268.8%	1050.0	507.0	572.0	112.8%
Аргалант	120.0	810.0	870.0	107.4%	1.2	38.1	45.0	118.1%				
Архуст	770.0	560.0	150.0	26.8%	89.0	8.0	20.0	250.0%				
Батсүмбэр	6209.0	5580.0	6300.0	112.9%	1.2	25.0	1.5	6.0%				
Баян	49.0	90.0	40.0	44.4%	3.0	6.0						
Баяндалгар	1100.0	1200.0	1600.0	133.3%	1.5	3.5	2.5	71.4%				
Баянжаргалан	58.8	80.0			1.0							
Баян-Өнжүүл	21.8	153.0	1150.0	751.6%		28.0	45.6	162.9%				
Баянхангай	387.5	428.0	780.0	177.6%	8.2	13.6	4.2	30.9%				
Баянцагаан		48.0	217.0	452.1%		32.0	60.0	187.5%				
Баянцогт	620.0	2381.2	2139.1	89.8%	15.0	100.0	112.0	112.0%	1250.0	1480.0	1609.0	108.7%
Баянчандмань	740.0	1225.0	1800.0	146.9%	0.1	0.2	0.2	100.0%	389.0	250.0	75.0	30.0%
Борнуур	4500.0	6000.0	6500.0	108.3%	25.0	420.0	15.0	3.6%	800.0	512.0	500.0	97.7%
Бүрэн		326.0	580.0	177.9%	50.0	124.0	130.0	104.8%				
Дэлгэрхаан	80.0	84.5	90.0	106.5%	40.0	40.0	42.0	105.0%				
Жаргалант	3243.0	2650.0	4150.0	156.6%	20.0	50.0			9037.0	5017.0	6167.0	122.9%
Заамар	240.0	1250.0	2800.0	224.0%	1.2	2.0	5.0	250.0%	1520.0			
Лүн	251.0	563.5	2061.0	365.7%	16.3	15.5	96.4	621.9%				
Мөнгөнморьт	5200.0	3200.0	3100.0	96.9%		1.0	2.5	250.0%				
Өндөрширээт	30.0	1560.0	2001.0	128.3%	3.2	40.0	55.5	138.8%				
Сүмбэр	1000.0	1100.0	1890.0	171.8%	30.0	10.0	25.0	250.0%	2240.0	2200.0	2339.0	106.3%
Сэргэлэн	356.0	148.0	950.0	641.9%	6.0							
Угтаал	2100.0	4319.0	3600.0	83.4%	94.8	10.3	75.0	728.2%	1800.0	473.0	3000.0	634.2%
Цээл	4000.0	4770.0	4890.0	102.5%		30.0			13400.0	6108.0	5375.0	88.0%
Эрдэнэ	4820.0	4050.0	8000.0	197.5%	0.5	4.0	120.0	3000.0%				
Эрдэнэсант	374.0	1387.0	1475.0	106.3%	45.0	36.0	42.0	116.7%	1854.0	289.0	895.0	309.7%
Зуунмод	371.2	468.0	740.7	158.3%	40.1	16.6	200.5	1207.8%				
<b>Бүгд дүн</b>	<b>38041.3</b>	<b>46531.2</b>	<b>60413.8</b>	<b>129.8%</b>	<b>632.3</b>	<b>1133.8</b>	<b>1314.9</b>	<b>116.0%</b>	<b>33340.0</b>	<b>16836.0</b>	<b>20532.0</b>	<b>122.0%</b>

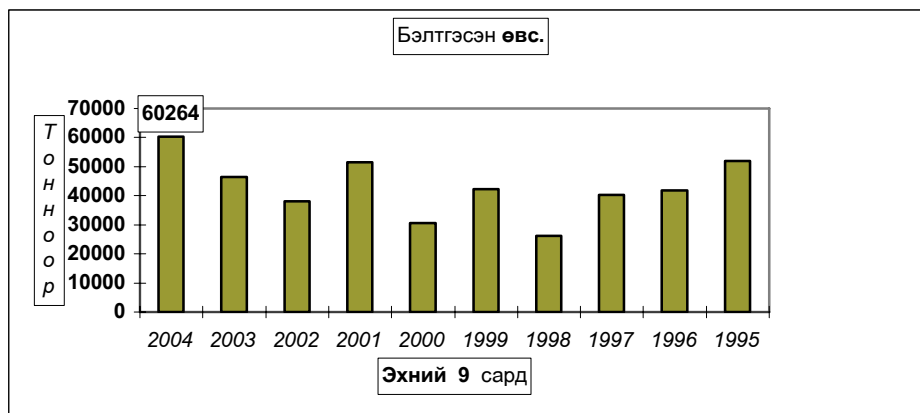

## Төл бойжилт

**10-р сарын 1-ний байдлаар оны эхний төллөх насны хээлтэгчийн 80.34 хувь 543.7 мянган хээлтэгч мал төллөж, 548.3 мянган төл гарсны 95.31 хувь 521.7 мянган төл бойжиж байгаа нь урьд оны мөн үеэс төллөсөн хээлтэгч 22.2 хувь 98.8 мянгаар; бойжиж буй төл 24.03 хувь 101.1 мянгаар өсч; 1992-2003 оны мөн үеүдийн дунджаас төллөсөн хээлтэгч 12.04 хувь 74.48 мянгаар, бойжиж буй төл 10.65 хувь 62.2 мянгаар тус бүр буурлаа.**

**Оны эхний төллөх насны ингэний 35.07; гүүний 55.29; үнээний 61.13; эм хонины 84.89; эм ямааны 82.72 хувь нь тус бүр төллөв.**

Төллөсөн эх мал, толгой - Number of breeding stock, heads

	Эхний 9 сард - as of first. 9 months										
	1995	1996	1997	1998	1999	2000	2001	2002	2003	Дундаж 1995- 2003	2004
<b>Ингэ</b>	285	264	359	407	325	284	201	271	195	300	<b>242</b>
<b>Гүү</b>	37893	43496	45355	56191	47238	44291	26768	45469	22399	43338	<b>30351</b>
<b>Үнээ</b>	49023	50654	56637	70121	61814	52974	30206	34374	28074	50725	<b>23560</b>
<b>Эм хонь</b>	386893	370384	370811	451634	450935	445789	353960	368952	257732	399920	<b>296448</b>
<b>Эм ямаа</b>	94191	102180	119295	163225	178768	176385	142264	188269	136516	145572	<b>193112</b>
<b>Бүгд</b>	<b>568285</b>	<b>566978</b>	<b>592457</b>	<b>741578</b>	<b>739080</b>	<b>719723</b>	<b>553399</b>	<b>637335</b>	<b>444916</b>	<b>618195</b>	<b>543713</b>
	(сумаар-by soums)										
Алтанбулаг	24357	32914	34177	45004	38632	54504	26607	42141	37970	37367	<b>33140</b>
Аргалант	16794	12880	19966	23912	15311	15763	17329	17205	12878	16893	<b>18001</b>
Архуст	11953	10852	11369	11908	13124	13436	15638	8633	12433	12150	<b>12984</b>
Батсүмбэр	19063	16501	17885	19703	18752	17399	16563	18370	19235	18163	<b>18992</b>
Баян	13049	17130	18374	22076	22149	21909	7659	7088	10282	15524	<b>12080</b>
Баяндалгэр	17436	18934	17107	21840	14043	15737	23197	18962	21720	18775	<b>25363</b>
Баянжаргалан	19354	19362	19860	23571	25453	23789	15279	17612	24414	20966	<b>27638</b>
Баян-Өнжүүл	41282	38591	37531	50709	58312	53160	37842	45160	40396	44776	<b>42694</b>
Баянхангай	7001	11124	7884	11493	14400	10834	10498	13540	8220	10555	<b>12810</b>
Баянцагаан	38940	39866	39231	48388	45743	48470	14214	18771	16872	34499	<b>21384</b>
Баянцогт	22124	26695	21458	27063	22655	25920	19229	18565	9242	21439	<b>16160</b>
Баянчандмань	11455	10226	11297	14134	9631	11059	7095	10451	8527	10431	<b>8057</b>
Борнуур	17336	18899	19660	25150	24410	21338	21476	24849	21348	21607	<b>19210</b>
Бүрэн	40982	37096	42010	54350	51293	45683	40120	43061	11132	40636	<b>28770</b>
Дэлгэрхаан	19714	18588	20498	23280	28548	21842	11991	17790	13424	19519	<b>12723</b>
Жаргалант	9227	21858	19700	24801	24080	23880	26291	24316	17327	21276	<b>17081</b>
Заамар	13090	17190	21821	27112	30672	38928	35376	39369	9719	25920	<b>20054</b>
Лүн	32586	28517	31680	43301	50722	50770	41664	49843	26259	39482	<b>41365</b>
Мөнгөнморьт	8224	8623	8309	8847	12386	9020	7961	9671	10581	9291	<b>8603</b>
Өндөрширээт	26127	23900	23390	31950	32125	30313	25759	34425	16317	27145	<b>25441</b>
Сүмбэр	8571	5638	8996	9380	11865	11531	9573	7940	7353	8983	<b>6740</b>
Сэргэлэн	30972	30255	21277	32525	34884	32369	11741	20838	14418	25475	<b>16289</b>
Угтаал	20748	14030	15900	29334	21787	23306	16505	24775	12944	19925	<b>18174</b>
Цээл	14241	13440	11151	17250	12722	18454	16861	19085	7052	14473	<b>11848</b>
Эрдэнэ	17700	21286	22070	18529	19603	18752	23745	29735	25004	21825	<b>18163</b>
Эрдэнэсант	51659	38905	52291	60283	68372	51059	51246	50403	25648	49985	<b>43324</b>
Зуунмод	14300	13678	17565	15685	17406	10498	1940	4737	4201	11112	<b>6625</b>
<b>Бүгд</b>	<b>568285</b>	<b>566978</b>	<b>592457</b>	<b>741578</b>	<b>739080</b>	<b>719723</b>	<b>553399</b>	<b>637335</b>	<b>444916</b>	<b>618195</b>	<b>543713</b>
Төвийн бүс	149851	155304	149781	192311	194977	199001	92344	131647	113857	153230	120132
Зүүн бүс	87716	96187	97089	106771	106758	102643	93479	91701	104434	98531	104831
Баруун бүс	226148	202790	226625	298353	310641	291189	250020	292291	130715	247641	214509
Хойд бүс	104570	112697	118962	144143	126704	126890	117556	121696	95910	118792	104241

Төллөсөн эх мал, толгой - Number of breeding stock, heads

	Төллөлтийн хувь - Percentage of births to total breeding stock										
	Эхний 9 сард - as of first 9 months										
	1995	1996	1997	1998	1999	2000	2001	2002	2003	Дундаж 1995- 2003	2004
<b>Ингэ</b>	25,96%	24,42%	35,37%	42,05%	35,75%	28,83%	22,16%	34,22%	26,90%	31,79%	<b>35,07%</b>
<b>Гүү</b>	59,0%	62,54%	62,36%	72,1%	56,04%	46,78%	31,87%	67,33%	37,42%	57,80%	<b>55,29%</b>
<b>Үнээ</b>	62,6%	64,51%	68,11%	73,93%	60,00%	57,12%	40,68%	68,64%	61,25%	65,15%	<b>61,13%</b>
<b>Эм хонь</b>	78,4%	80,99%	81,64%	86,64%	80,28%	78,08%	66,03%	84,09%	66,33%	81,38%	<b>84,89%</b>
<b>Эм ямаа</b>	84,2%	79,74%	82,60%	86,38%	78,01%	75,52%	61,98%	84,46%	60,62%	76,45%	<b>82,72%</b>
<b>Бүгд</b>	<b>75,84%</b>	<b>77,18%</b>	<b>78,42%</b>	<b>83,89%</b>	<b>75,49%</b>	<b>72,49%</b>	<b>59,84%</b>	<b>81,70%</b>	<b>61,78%</b>	<b>73,98%</b>	<b>80,34%</b>
(сумаар-by soums)											
Алтанбулаг	68,47%	80,1%	70,33%	75,94%	65,1%	77,74%	44,20%	91,37%	87,62%	72,54%	<b>101,77%</b>
Аргалант	57,27%	42,3%	80,43%	85,00%	53,20%	55,34%	77,08%	94,47%	78,43%	66,95%	<b>94,78%</b>
Архуст	70,1%	70,6%	66,7%	54,10%	52,13%	55,84%	63,71%	44,37%	74,73%	60,29%	<b>80,20%</b>
Батсүмбэр	77,86%	72,21%	74,48%	65,85%	59,42%	73,80%	68,54%	74,31%	71,47%	70,40%	<b>75,51%</b>
Баян	57,09%	79,79%	80,4%	79,5%	69,4%	64,07%	25,55%	51,76%	81,11%	64,25%	<b>80,97%</b>
Баяндэлгэр	69,03%	67,67%	66,26%	75,70%	41,59%	56,64%	91,51%	73,46%	77,67%	67,98%	<b>88,62%</b>
Баянжаргалан	81,0%	80,2%	74,75%	81,7%	70,82%	55,35%	36,70%	65,91%	87,74%	67,74%	<b>90,71%</b>
Баян-Өнжүүл	93,90%	91,54%	81,1%	98,6%	94,2%	84,55%	65,06%	94,07%	91,38%	87,80%	<b>114,84%</b>
Баянхангай	42,45%	76,02%	65,68%	86,93%	84,2%	54,89%	46,19%	61,29%	39,76%	59,86%	<b>61,85%</b>
Баянцагаан	85,21%	87,5%	83,4%	81,92%	71,11%	68,17%	25,21%	58,24%	57,34%	68,87%	<b>58,29%</b>
Баянцогт	67,59%	85,68%	70,7%	85,51%	80,88%	82,78%	60,96%	78,92%	51,92%	74,77%	<b>83,93%</b>
Баянчандмань	69,60%	67,10%	70,54%	89,97%	61,66%	82,35%	47,87%	80,28%	64,26%	70,28%	<b>67,99%</b>
Борнуур	76,02%	86,90%	85,6%	87,5%	79,9%	79,26%	76,07%	96,40%	86,42%	83,67%	<b>82,37%</b>
Бүрэн	93,7%	85,80%	88,15%	92,36%	77,76%	67,79%	71,13%	83,46%	23,17%	75,74%	<b>62,40%</b>
Дэлгэрхаан	97,8%	84,43%	91,4%	89,08%	92,73%	75,66%	61,22%	94,24%	79,81%	85,41%	<b>74,13%</b>
Жаргалант	37,04%	89,33%	78,95%	93,34%	82,70%	76,00%	76,81%	82,15%	58,86%	75,18%	<b>80,38%</b>
Заамар	56,6%	74,05%	90,01%	90,63%	87,16%	96,83%	82,33%	88,61%	30,32%	78,98%	<b>82,27%</b>
Лүн	90,70%	82,93%	84,0%	90,3%	89,83%	86,59%	69,71%	92,39%	51,81%	81,60%	<b>92,64%</b>
Мөнгөнморьт	81,52%	80,5%	78,26%	73,5%	90,8%	69,46%	64,90%	71,19%	71,80%	75,56%	<b>64,24%</b>
Өндөрширээт	81,71%	80,48%	80,01%	90,8%	84,5%	74,38%	63,86%	86,30%	46,07%	76,23%	<b>76,41%</b>
Сүмбэр	89,05%	61,56%	84,63%	79,0%	88,7%	91,61%	79,29%	84,86%	75,31%	82,12%	<b>80,94%</b>
Сэргэлэн	79,17%	88,24%	63,60%	86,14%	77,37%	82,83%	31,01%	85,48%	71,08%	73,65%	<b>77,91%</b>
Угтаал	70,58%	50,06%	56,90%	90,88%	66,04%	73,43%	49,90%	96,93%	58,82%	68,18%	<b>97,11%</b>
Цээл	78,8%	72,7%	56,0%	74,8%	51,4%	71,77%	59,28%	72,33%	26,71%	61,67%	<b>76,52%</b>
Эрдэнэ	59,92%	73,07%	80,70%	58,31%	57,03%	57,37%	69,56%	86,64%	73,36%	68,34%	<b>45,92%</b>
Эрдэнэсант	83,97%	69,28%	93,9%	92,0%	93,5%	66,78%	84,34%	88,22%	51,85%	80,94%	<b>90,51%</b>
Зуунмод	92,32%	76,56%	90,72%	76,55%	78,62%	58,87%	15,34%	40,77%	46,19%	68,25%	<b>67,77%</b>
<b>Бүгд</b>	<b>75,84%</b>	<b>77,18%</b>	<b>78,42%</b>	<b>83,89%</b>	<b>75,49%</b>	<b>72,49%</b>	<b>59,84%</b>	<b>81,70%</b>	<b>61,78%</b>	<b>73,98%</b>	<b>80,34%</b>
Төвийн бүс	83,32%	85,82%	76,91%	84,34%	77,14%	76,25%	41,00%	81,09%	77,80%	75,31%	87,62%
Зүүн бүс	68,15%	74,68%	74,54%	70,56%	61,06%	58,76%	55,67%	68,64%	77,98%	66,98%	73,23%
Баруун бүс	80,65%	75,15%	81,87%	89,85%	82,96%	74,76%	68,67%	85,99%	43,34%	76,10%	79,93%
Хойд бүс	65,22%	72,69%	77,38%	83,52%	71,58%	75,65%	70,17%	84,39%	69,34%	74,43%	81,34%

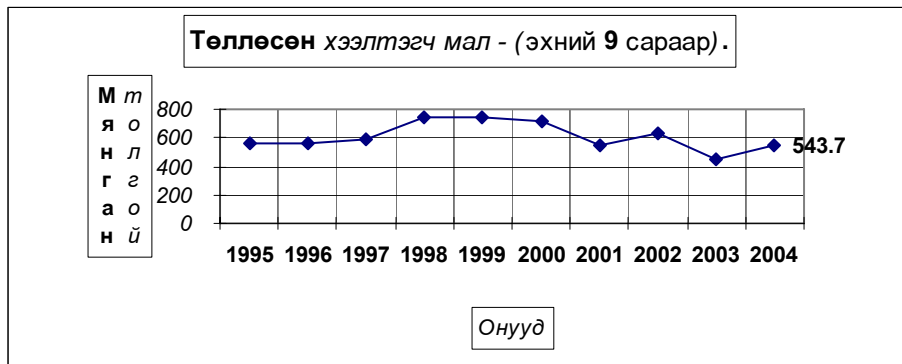

Бойжсон төл, толгой - Survivals, heads											
Эхний 9 сард - as of first 9 months											
	1995	1996	1997	1998	1999	2000	2001	2002	2003	дундаж 1995- 2003	2004
<b>Ботго</b>	270	254	347	392	304	257	190	250	188	272	<b>228</b>
<b>Унага</b>	35805	42394	44002	54826	45311	39336	24084	43082	20456	38811	<b>28934</b>
<b>Тугал</b>	47476	49317	55034	68470	59212	48507	26457	33233	26781	46054	<b>22434</b>
<b>Хурга</b>	375900	360963	360725	444391	419532	389349	310589	361183	245943	363175	<b>285582</b>
<b>Ишиг</b>	91470	99865	116214	160265	171539	150260	122144	182467	127300	135725	<b>184626</b>
<b>Бүгд</b>	<b>550921</b>	<b>552793</b>	<b>576322</b>	<b>728344</b>	<b>695898</b>	<b>627709</b>	<b>483464</b>	<b>620215</b>	<b>420668</b>	<b>584037</b>	<b>521804</b>
(сумаар- by soums)											
Алтанбулаг	23836	32461	33682	44028	38747	51993	23866	41689	37328	36403	<b>32793</b>
Аргалант	16395	10175	17120	23347	14768	15072	16907	17010	11770	15840	<b>17739</b>
Архуст	11223	10700	11022	11206	9743	12053	13232	8557	12343	11120	<b>12951</b>
Батсүмбэр	17664	15628	16968	18336	9323	16562	15737	18189	19259	16407	<b>18878</b>
Баян	13049	17130	18374	22045	21476	19801	4647	6603	10282	14823	<b>12080</b>
Баяндалгэр	17119	18648	16836	21322	11216	14928	20375	17073	20587	17567	<b>25113</b>
Баянжаргалан	18941	19362	19840	23545	25346	16912	14000	17524	24335	19978	<b>27435</b>
Баян-Өнжүүл	40403	37921	37092	50600	58009	50045	36614	44728	40301	43968	<b>43076</b>
Баянхангай	6246	10839	7596	11189	14029	10604	9616	13428	7814	10151	<b>12685</b>
Баянцагаан	38746	39866	39653	48399	45743	28431	13627	18151	17243	32207	<b>21384</b>
Баянцогт	21649	25994	19374	25901	20989	24290	14058	18301	9165	19969	<b>16224</b>
Баянчандмань	10595	9791	10629	13766	8592	10721	6150	9884	7991	9791	<b>7962</b>
Борнуур	18636	18801	19547	25333	19901	21286	12011	22995	15845	19151	<b>14298</b>
Бүрэн	39227	35663	41447	53499	50136	24216	39820	41006	10397	37268	<b>28535</b>
Дэлгэрхаан	19942	18527	20498	23223	28399	21540	11957	17115	13424	19403	<b>12708</b>
Жаргалант	8496	20769	18374	23627	21033	21555	16086	23381	13894	18579	<b>16503</b>
Завсар	12900	17130	21428	26879	30416	38354	34338	39197	8845	25499	<b>19730</b>
Лун	32131	28148	30980	42393	48476	46168	33102	49305	22974	37075	<b>39478</b>
Мөнгөнморьт	7732	8081	7753	8470	10076	8375	7325	9503	9664	8653	<b>7373</b>
Өндөрширээт	25160	23510	23278	31838	31509	26807	24852	33980	15585	26280	<b>24925</b>
Сүмбэр	8042	5596	8649	9171	11304	11500	6835	7787	6175	8340	<b>6491</b>
Сэргэлэн	29309	30121	21046	32096	33091	31139	10151	19728	13846	24503	<b>15889</b>
Угтаал	19783	13326	14898	28236	17128	23079	11380	23700	11852	18154	<b>12143</b>
Цээл	13700	13216	10973	17079	12406	18036	14927	18916	6398	13961	<b>10266</b>
Эрдэнэ	17221	20818	21984	18159	18695	18157	22661	27862	23853	21046	<b>17203</b>
Эрдэнэсант	50982	37247	50040	59229	67593	36245	47781	49885	25385	47154	<b>41289</b>
Зуунмод	13794	13325	17241	15428	16854	9840	1409	4718	4113	10747	<b>6653</b>
<b>Бүгд</b>	<b>550921</b>	<b>552793</b>	<b>576322</b>	<b>728344</b>	<b>695898</b>	<b>627709</b>	<b>483464</b>	<b>620215</b>	<b>420668</b>	<b>584037</b>	<b>521804</b>
Төвийн бүс	146088	153694	148714	190551	192444	171448	85667	129014	112831	147828	119795
Зүүн бүс	85285	94739	95809	104747	97452	90226	82240	87122	101064	93187	102155
Баруун бүс	220071	197606	221138	293565	300092	245049	227773	286532	122674	234944	201759
Хойд бүс	99477	106754	110661	139481	105910	120986	87784	117547	84099	108078	98095

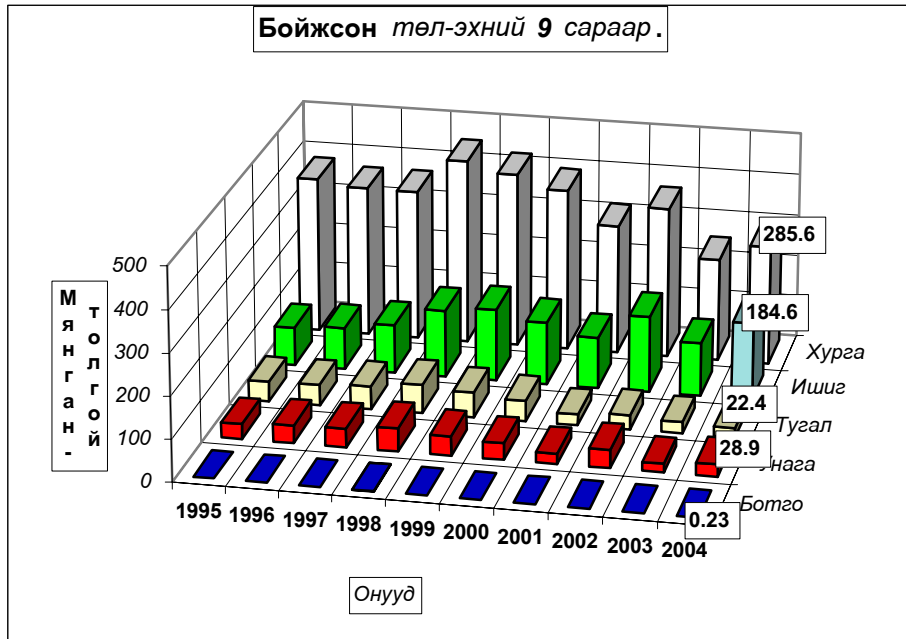

### Төл бойжилтын хувь - эхний 9 сараар

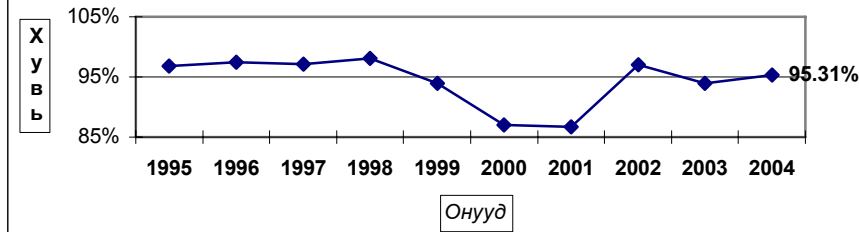

### Бойжсон төл, толгой - Survivals, heads

	Эхний 9 сард - as of first 9 months										
	1995	1996	1997	1998	1999	2000	2001	2002	2003	дундаж 1995- 2003	2004
<b>Ботго</b>	94.74%	96.21%	96.66%	96.31%	93.54%	90.49%	94.53%	92.25%	89.95%	96.12%	<b>93.66%</b>
<b>Унага</b>	94.49%	97.47%	97.02%	97.57%	95.92%	88.81%	89.97%	94.75%	91.33%	93.53%	<b>95.33%</b>
<b>Тургал</b>	96.84%	97.36%	97.17%	97.65%	95.79%	91.57%	87.59%	96.68%	95.39%	92.47%	<b>95.22%</b>
<b>Хурга</b>	97.06%	97.45%	97.15%	98.27%	93.00%	87.18%	87.20%	97.57%	95.00%	88.85%	<b>95.83%</b>
<b>Ишиг</b>	96.55%	97.66%	97.14%	97.95%	95.03%	84.79%	84.84%	96.39%	92.16%	86.15%	<b>94.54%</b>
<b>Бүгд</b>	<b>96.78%</b>	<b>97.48%</b>	<b>97.14%</b>	<b>98.09%</b>	<b>93.91%</b>	<b>87.02%</b>	<b>86.75%</b>	<b>96.97%</b>	<b>93.97%</b>	<b>88.78%</b>	<b>95.31%</b>
(сумаар- by soums)											
Алтанбулаг	97.86%	98.62%	98.55%	97.83%	97.28%	95.39%	89.70%	98.93%	98.31%	93.00%	<b>98.95%</b>
Аргалант	96.99%	79.00%	85.75%	97.64%	96.45%	95.62%	97.56%	98.87%	92.39%	97.41%	<b>98.54%</b>
Архуст	93.89%	98.60%	96.95%	94.10%	74.24%	89.71%	84.61%	99.12%	99.22%	82.21%	<b>99.75%</b>
Батсүмбэр	92.66%	94.71%	94.87%	92.90%	49.72%	94.92%	92.19%	97.07%	97.33%	92.49%	<b>98.05%</b>
Баян	100.00%	100.00%	100.00%	99.77%	96.96%	90.38%	60.67%	93.16%	100.00%	83.11%	<b>100.00%</b>
Баяндалгэр	98.18%	98.49%	98.42%	97.63%	79.87%	94.86%	87.84%	89.42%	94.59%	86.17%	<b>98.86%</b>
Баянжаргалан	97.85%	100.00%	99.90%	99.89%	99.70%	71.09%	91.63%	99.50%	99.68%	93.98%	<b>98.94%</b>
Баян-Өнжүүл	97.87%	98.26%	98.83%	99.77%	99.48%	94.14%	95.51%	97.89%	99.46%	96.23%	<b>99.14%</b>
Баянхангай	89.22%	96.98%	96.16%	97.35%	97.42%	97.88%	91.60%	99.17%	95.06%	92.01%	<b>98.72%</b>
Баянцагаан	99.50%	100.00%	99.85%	99.90%	100.00%	58.66%	95.87%	96.70%	99.86%	98.21%	<b>100.00%</b>
Баянцогт	97.85%	97.19%	90.13%	95.67%	92.65%	93.22%	70.50%	98.17%	99.27%	77.25%	<b>96.70%</b>
Баянчандмань	92.49%	95.75%	93.93%	97.40%	89.21%	96.66%	86.30%	93.87%	92.78%	90.94%	<b>98.04%</b>
Борнуур	95.96%	99.48%	99.42%	99.11%	81.53%	97.83%	55.68%	92.54%	74.22%	66.70%	<b>74.43%</b>
Бүрэн	94.56%	96.14%	98.66%	98.43%	97.74%	52.78%	99.25%	95.23%	93.40%	99.20%	<b>99.18%</b>
Далгархаан	99.82%	99.67%	100.00%	99.76%	99.48%	98.62%	99.72%	96.21%	100.00%	99.83%	<b>99.75%</b>
Жаргалант	92.08%	95.02%	93.23%	95.27%	87.35%	90.26%	59.73%	94.98%	75.61%	63.14%	<b>91.77%</b>
Заамар	98.55%	99.65%	98.20%	99.14%	99.17%	98.53%	96.41%	99.56%	90.80%	95.23%	<b>98.38%</b>
Лүн	98.51%	98.71%	97.79%	97.90%	95.57%	90.76%	79.28%	98.53%	87.39%	81.08%	<b>95.11%</b>
Мөнгөнморьт	94.01%	93.71%	93.31%	95.74%	88.62%	92.85%	92.01%	98.26%	91.33%	93.15%	<b>85.70%</b>
Өндөрширээт	96.30%	98.37%	99.52%	99.65%	98.39%	88.10%	96.48%	98.71%	95.51%	96.66%	<b>97.97%</b>
Сүмбэр	93.83%	99.26%	96.14%	97.77%	95.27%	98.71%	71.40%	98.07%	83.98%	75.28%	<b>96.31%</b>
Сэргэлэн	94.63%	99.56%	98.91%	98.68%	94.86%	96.20%	86.46%	94.67%	96.03%	93.91%	<b>97.54%</b>
Угтаал	95.35%	94.98%	93.70%	96.26%	78.62%	99.03%	68.34%	93.73%	88.27%	77.49%	<b>66.82%</b>
Цээл	95.93%	98.33%	98.40%	99.01%	97.52%	97.39%	88.53%	99.11%	90.70%	87.83%	<b>85.32%</b>
Эрдэнэ	97.29%	97.80%	98.93%	97.70%	95.29%	95.61%	95.43%	93.70%	95.16%	95.10%	<b>93.82%</b>
Эрдэнэсант	98.69%	95.74%	95.51%	97.66%	98.39%	70.99%	93.24%	98.98%	98.97%	93.15%	<b>94.57%</b>
Зуунмод	96.46%	97.42%	98.16%	98.36%	94.04%	92.27%	48.69%	98.58%	96.57%	87.86%	<b>98.65%</b>
<b>Бүгд</b>	<b>96.78%</b>	<b>97.48%</b>	<b>97.14%</b>	<b>98.09%</b>	<b>93.91%</b>	<b>87.02%</b>	<b>86.75%</b>	<b>96.97%</b>	<b>93.97%</b>	<b>88.78%</b>	<b>95.31%</b>
Төвийн бүс	97.49%	98.96%	98.97%	99.05%	97.84%	86.08%	91.34%	97.57%	98.60%	94.79%	99.00%
Зүүн бүс	97.22%	98.49%	98.53%	98.03%	91.30%	87.70%	87.98%	94.87%	96.67%	89.24%	97.17%
Баруун бүс	96.95%	97.42%	97.53%	98.28%	96.53%	84.02%	90.93%	97.79%	93.46%	91.18%	93.74%
Хойд бүс	95.03%	94.68%	92.97%	96.46%	83.59%	94.78%	73.44%	95.94%	86.30%	77.29%	92.47%



Гарсан төлийн **4.69** хувь болох **25651** толгой **төл** хорогдсон нь *урьд оны мөн үеэс 5.04 хувь 1363 төлөөр; 1992-2003 оны мөн үеүдийн дунджаас 28.47 хувь 10209 төлөөр тус бүр буурлаа.* Гарсан **ботгоны 6.34 унаганы 4.67, тугалын 4.78, хурганы 4.17, ишигний 5.46** хувь нь тус бүр хорогдов. Угтаал, Борнуур, Цээл, Мөнгөнморьт, Эрдэнэ, Эрдэнэсант сумд **гарсан төлийнхөө 33.18-5.43** хувь буюу **6031-1133** төл хорогдуулсан нь **аймгийн бүх төлийн хорогдлын 68.00** хувийг (**бүгд 17442 төл**) эзлэв.

Төл малын хорогдол, толгой - Number of losses young animals, heads											
	Эхний 9 сард - as of first 9 months										
	1995	1996	1997	1998	1999	2000	2001	2002	2003	дундаж 1995- 2003	2004
<b>Ботго</b>	15	10	12	15	21	27	11	21	7	15	14
<b>Унага</b>	2088	1102	1353	1365	1927	4955	2684	2387	1943	2200	1417
<b>Тугал</b>	1548	1339	1603	1651	2602	4467	3749	1142	1293	2155	1126
<b>Хурга</b>	11391	9443	10571	7815	31600	57247	45578	8982	12936	21729	12427
<b>Ишиг</b>	3271	2394	3416	3352	8964	26962	21818	6826	10835	9760	10667
<b>Бүгд</b>	<b>18313</b>	<b>14288</b>	<b>16955</b>	<b>14198</b>	<b>45114</b>	<b>93658</b>	<b>73840</b>	<b>19358</b>	<b>27014</b>	<b>35860</b>	<b>25651</b>
(сумаар-by soums)											
Алтанбулаг	521	453	495	976	1085	2511	2741	452	642	1097	347
Аргалант	509	2705	2846	565	543	691	422	195	970	1050	262
Архуст	730	152	347	702	3381	1383	2406	76	97	1030	33
Батсүмбэр	1399	873	917	1402	9429	887	1333	549	528	1924	375
Баян				51	673	2108	3012	485		703	
Баяндэлгэр	317	286	271	518	2827	809	2820	2019	1178	1227	290
Баянжаргалан	416		20	26	77	6877	1279	88	79	985	294
Баян-Өнжүүл	879	670	439	119	303	3115	1723	963	217	936	372
Баянхангай	755	338	303	304	371	230	882	112	406	411	165
Баянцагаан	194		61	49		20039	587	620	24	2397	
Баянцогт	475	751	2122	1171	1666	1767	5882	342	67	1583	554
Баянчандмань	860	435	687	368	1039	370	976	646	622	667	159
Борнуур	700	98	114	227	4509	473	9559	1854	5503	2560	4912
Бүрэн	2255	1433	563	851	1157	21667	300	2055	735	3446	235
Дэлгэрхаан	35	61		57	149	302	34	675		146	32
Жаргалант	731	1089	1334	1174	3047	2325	10845	1235	4483	2918	1480
Заамар	190	60	393	233	256	574	1278	172	896	450	324
Лүн	487	369	700	908	2246	4702	8649	736	3315	2457	2031
Мөнгөнморьт	493	542	556	377	1410	645	636	168	917	638	1230
Өндөрширээт	967	390	112	112	516	3620	907	445	732	867	516
Сүмбэр	529	42	347	209	561	150	2738	153	1178	656	249
Сэргэлэн	1663	134	231	429	1793	1230	1590	1110	572	972	400
Угтаал	965	704	1002	1098	4659	227	5273	1585	1575	1899	6031
Цээл	581	224	178	171	316	484	1934	169	656	524	1767
Эрдэнэ	479	468	238	427	924	834	1084	1873	1213	838	1133
Эрдэнэсант	677	1658	2355	1417	1109	14814	3465	513	263	2919	2369
Зуунмод	506	353	324	257	1068	824	1485	68	146	559	91
<b>Бүгд</b>	<b>18313</b>	<b>14288</b>	<b>16955</b>	<b>14198</b>	<b>45114</b>	<b>93658</b>	<b>73840</b>	<b>19358</b>	<b>27014</b>	<b>35860</b>	<b>25651</b>
Төвийн бүс	3763	1610	1550	1830	4249	27719	8126	3213	1601	5962	1210
Зүүн бүс	2435	1448	1432	2101	9292	12656	11237	4709	3484	5422	2980
Баруун бүс	6912	5237	5606	5151	10779	46620	22722	6462	8578	13119	13470
Хойд бүс	5203	5993	8367	5116	20794	6663	31755	4974	13351	11357	7991

### Хорогдсон төл - эхний 9 сараар

Т  
о  
л  
з  
о  
й

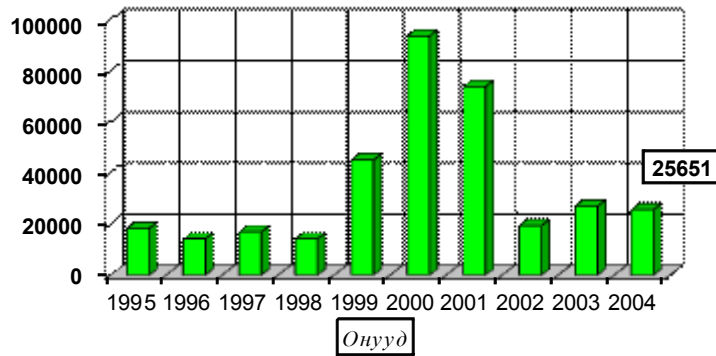

Төл малын хорогдол, толгой - Number of losses young animals, heads

	Гарсан төлд эзлэх хувь - Percentage to total number of offsprings										
	Эхний 9 сард - as of first 9 months										
	1995	1996	1997	1998	1999	2000	2001	2002	2003	Дундаж 1995- 2003	2004
<b>Ботго</b>	5.26%	3.79%	3.34%	3.69%	6.46%	9.51%	5.47%	7.75%	10.05%	3.88%	<b>6.34%</b>
<b>Унага</b>	5.51%	2.53%	2.98%	2.43%	4.08%	11.19%	10.03%	5.25%	8.67%	6.47%	<b>4.67%</b>
<b>Тугал</b>	3.16%	2.64%	2.83%	2.35%	4.21%	8.43%	12.41%	3.32%	4.61%	7.53%	<b>4.78%</b>
<b>Хурга</b>	2.94%	2.55%	2.85%	1.73%	7.00%	12.82%	12.80%	2.43%	5.00%	11.15%	<b>4.17%</b>
<b>Ишиг</b>	3.45%	2.34%	2.86%	2.05%	4.97%	15.21%	15.16%	3.61%	7.84%	13.85%	<b>5.46%</b>
<b>Бүгд</b>	<b>3.22%</b>	<b>2.52%</b>	<b>2.86%</b>	<b>1.91%</b>	<b>6.09%</b>	<b>12.98%</b>	<b>13.25%</b>	<b>3.03%</b>	<b>6.03%</b>	<b>11.22%</b>	<b>4.69%</b>
	(сумаар- by soums)										
Алтанбулаг	2.14%	1.38%	1.45%	2.17%	2.72%	4.61%	10.30%	1.07%	1.69%	7.00%	<b>1.05%</b>
Аргалант	3.01%	21.00%	14.25%	2.36%	3.55%	4.38%	2.44%	1.13%	7.61%	2.59%	<b>1.46%</b>
Архуст	6.11%	1.40%	3.05%	5.90%	25.76%	10.29%	15.39%	0.88%	0.78%	17.79%	<b>0.25%</b>
Батсүмбэр	7.34%	5.29%	5.13%	7.10%	50.28%	5.08%	7.81%	2.93%	2.67%	7.51%	<b>1.95%</b>
Баян				0.23%	3.04%	9.62%	39.33%	6.84%			16.89%
Баяндэлгэр	1.82%	1.51%	1.58%	2.37%	20.13%	5.14%	12.16%	10.58%	5.41%	13.83%	<b>1.14%</b>
Баянжаргалан	2.15%		0.10%	0.11%	0.30%	28.91%	8.37%	0.50%	0.32%	6.02%	<b>1.06%</b>
Баян-Өнжүүл	2.13%	1.74%	1.17%	0.23%	0.52%	5.86%	4.49%	2.11%	0.54%	3.77%	<b>0.86%</b>
Баянхангай	10.78%	3.02%	3.84%	2.65%	2.58%	2.12%	8.40%	0.83%	4.94%	7.99%	<b>1.28%</b>
Баянцагаан	0.50%		0.15%	0.10%		41.34%	4.13%	3.30%	0.14%	1.79%	
Баянцогт	2.15%	2.81%	9.87%	4.33%	7.35%	6.78%	29.50%	1.83%	0.73%	22.75%	<b>3.30%</b>
Баянчандмань	7.51%	4.25%	6.07%	2.60%	10.79%	3.34%	13.70%	6.13%	7.22%	9.06%	<b>1.96%</b>
Борнуур	4.04%	0.52%	0.58%	0.89%	18.47%	2.17%	44.32%	7.46%	25.78%	33.30%	<b>25.57%</b>
Бүрэн	5.44%	3.86%	1.34%	1.57%	2.26%	47.22%	0.75%	4.77%	6.60%	0.80%	<b>0.82%</b>
Дэлгэрхаан	0.18%	0.33%		0.24%	0.52%	1.38%	0.28%	3.79%		0.17%	<b>0.25%</b>
Жаргалант	7.92%	4.98%	6.77%	4.73%	12.65%	9.74%	40.27%	5.02%	24.39%	36.86%	<b>8.23%</b>
Заамар	1.45%	0.35%	1.80%	0.86%	0.83%	1.47%	3.59%	0.44%	9.20%	4.77%	<b>1.62%</b>
Лүн	1.49%	1.29%	2.21%	2.10%	4.43%	9.24%	20.72%	1.47%	12.61%	18.92%	<b>4.89%</b>
Мөнгөнморьт	5.99%	6.29%	6.69%	4.26%	11.38%	7.15%	7.99%	1.74%	8.67%	6.85%	<b>14.30%</b>
Өндөрширээт	3.70%	1.63%	0.48%	0.35%	1.61%	11.90%	3.52%	1.29%	4.49%	3.34%	<b>2.03%</b>
Сүмбэр	6.17%	0.74%	3.86%	2.23%	4.73%	1.29%	28.60%	1.93%	16.02%	24.72%	<b>3.69%</b>
Сэргэлэн	5.37%	0.44%	1.09%	1.32%	5.14%	3.80%	13.54%	5.33%	3.97%	6.09%	<b>2.46%</b>
Угтаал	4.65%	5.02%	6.30%	3.74%	21.38%	0.97%	31.66%	6.27%	11.73%	22.51%	<b>33.18%</b>
Цаэл	4.07%	1.67%	1.60%	0.99%	2.48%	2.61%	11.47%	0.89%	9.30%	12.17%	<b>14.68%</b>
Эрдэнэ	2.71%	2.20%	1.07%	2.30%	4.71%	4.39%	4.57%	6.30%	4.84%	4.90%	<b>6.18%</b>
Эрдэнэсант	1.31%	4.26%	4.49%	2.34%	1.61%	29.01%	6.76%	1.02%	1.03%	6.85%	<b>5.43%</b>
Зуунмод	3.54%	2.58%	1.84%	1.64%	5.96%	7.73%	51.31%	1.42%	3.43%	12.14%	<b>1.35%</b>
<b>Бүгд</b>	<b>3.22%</b>	<b>2.52%</b>	<b>2.86%</b>	<b>1.91%</b>	<b>6.09%</b>	<b>12.98%</b>	<b>13.25%</b>	<b>3.03%</b>	<b>6.03%</b>	<b>11.22%</b>	<b>4.69%</b>
Төвийн бүс	2.51%	1.04%	1.03%	0.95%	2.16%	13.92%	8.66%	2.43%	1.43%	5.21%	1.00%
Зүүн бүс	2.78%	1.51%	1.47%	1.97%	8.70%	12.30%	12.02%	5.13%	3.33%	10.76%	2.83%
Баруун бүс	3.05%	2.58%	2.47%	1.72%	3.47%	15.98%	9.07%	2.21%	6.54%	8.82%	6.26%
Хойд бүс	4.97%	5.32%	7.03%	3.54%	16.41%	5.22%	26.56%	4.06%	13.70%	22.71%	7.53%

Мал төлөлт - Female breeding stock given birth

сумаар by soums	Төлөсөн эх мал Number of breeding stock, heads					Хорогдсон төл Number of losses young animals					Бойжсон төл Number of survivals, heads				
	Инээ female camels	Гүү mare	Үнээ cow	Эм		Бо- тго young camels	Уна- га foals	Ту- гал calves	Хурга lambs	Ишиг kids	Бо- тго young camels	Унага foals	Тусал calves	Хурга lambs	Ишиг kids
				хонь ewe	ямаа female goat										
Алтанбуяаг		2310	1230	18100	11500		11	6	180	150		2299	1224	17920	11350
Аргалант	1	1165	635	9210	6990		27	18	107	110	1	1138	617	9103	6880
Архуст		63	51	8350	4520		2	1	18	12		61	50	8332	4508
Батсүмбэр	7	1291	3376	7858	6460		44	48	130	153	7	1247	3328	7791	6505
Баян	22	1018	298	7374	3368						22	1018	298	7374	3368
Баяндэлгэр	9	1497	983	15280	7594	1	54	60	93	82	8	1443	923	15212	7527
Баянжаргалан	58	1385	732	16378	9085	4	7	4	135	144	54	1378	728	16297	8978
Баян-Өнжүүл	8	3194	1831	22934	14727	1	38	28	124	181	7	3156	1803	23269	14841
Баянхангай	18	316	296	6760	5420	2			43	120	16	316	296	6717	5340
Баянцагаан	29	623	318	12854	7560						29	623	318	12854	7560
Баянцогт		1265	796	7750	6349		7	3	220	324		1258	793	7778	6395
Баянчандмань		455	397	3831	3374		15	19	45	80		440	378	3809	3335
Борнуур	9	1271	1688	9312	6930		335	402	2360	1815	9	936	1286	6952	5115
Бүрэн	2	1540	878	17803	8547		10	6	129	90	2	1530	872	17674	8457
Дэлгэрхаан		255	380	6998	5090		5	2	10	15		250	378	6994	5086
Жаргалант	1	1485	1010	9015	5570		185	117	700	478	1	1300	893	8857	5452
Заамар		880	364	10500	8310		45	14	141	124		835	350	10359	8186
Лүн	33	2945	1181	23150	14056	4	97	43	992	895	29	2848	1138	22210	13253
Мөнгөнморьт		691	2058	3719	2135		146	99	573	412		545	1959	3146	1723
Өндөрширээт	5	1720	704	13788	9224		85	13	269	149	5	1635	691	13519	9075
Сүмбэр		356	428	3643	2313		31	10	120	88		325	418	3523	2225
Сэргэлэн	8	1641	660	9276	4704		45	25	180	150	8	1596	635	9096	4554
Угтаал		540	655	8765	8214		72	108	3210	2641		468	547	5555	5573
Цээл	6	490	533	6687	4132		20	25	868	854	6	470	508	5859	3423
Эрдэнэ	1	58	840	9834	7430		5	18	447	663	1	53	822	9274	7053
Эрдэнэсант	25	1662	831	23842	16964	2	131	57	1271	908	23	1531	774	22648	16313
Зуунмод		235	407	3437	2546				62	29		235	407	3460	2551
<b>Дүн</b>	<b>242</b>	<b>30351</b>	<b>23560</b>	<b>296448</b>	<b>193112</b>	<b>14</b>	<b>1417</b>	<b>1126</b>	<b>12427</b>	<b>10667</b>	<b>228</b>	<b>28934</b>	<b>22434</b>	<b>285582</b>	<b>184626</b>
Төвийн бүс	45	8003	4446	66601	41037	1	94	59	546	510	44	7909	4387	66599	40856
Зүүн бүс	90	4712	4962	60935	34132	5	214	182	1266	1313	85	4498	4780	59635	33157
Баруун бүс	89	10348	5822	118293	79957	8	465	268	6933	5796	81	9883	5554	111535	74706
Хойд бүс	18	7288	8330	50619	37986		644	617	3682	3048	18	6644	7713	47813	35907

Том малын зүй бус хорогдол

10-р сарын 1-ний байдлаар **оны эхний малын 2.01** хувь буюу **29683** том мал зүй бусаар хорогдсон нь **2003 оны** мөн үеэс **6.53** дахин **164064** толгойгоор; **1992-2003** оны мөн үеүдийн дунджаас **3.56** дахин **76017** толгойгоор тус бүр буурлаа. Хамгийн их хорогдолтой 5 сум **Цээл, Угтаал, Мөнгөнморьт, Жаргалант, Сүмбэр** сумд **оны эхний малынхаа 21.67-2.85** хувь **501-7212** том мал зүй бусаар хорогдуулсан нь аймгийн бүх хорогдлын **50.95** хувь (бүгд **15125**) эзлэв.

**Оны эхний тэмээний 0.31; адууны 1.84; үхрийн 3.47; хонины 1.98; ямааны 1.86** хувь нь тус бүр хорогдов. Бүх зүй бусаар хорогдсон малын **18.04** хувь нь **өвчнөөр, 25.17** хувь нь хээлтэгч мал эзлэв.

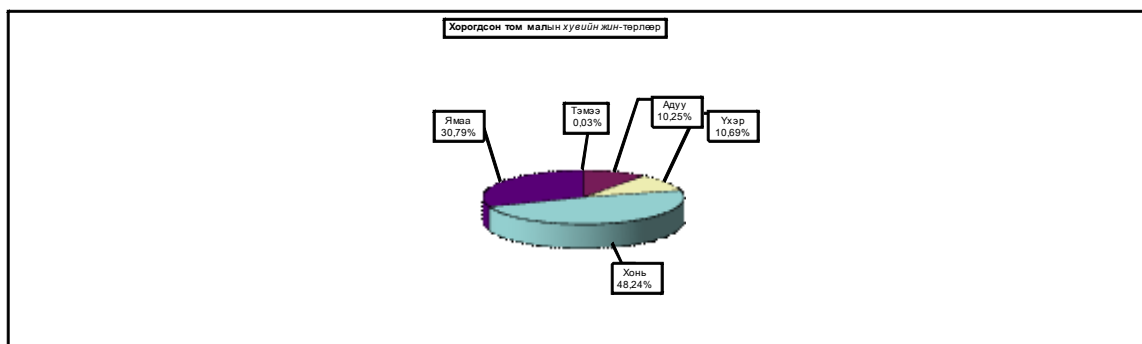

Том малын зүй бус хоргодол - Natural losses of adult animals

(сумаар) by somes, as of first 9 months	Хорогдсон том мал - толгой Number of losses adult animals, heads						үүнээс - өвчнөөр үхсэн мал of which losses animals due to the diseases						Хорогдсон хээлэгч						Эзлэх хувь share of		Зөрүү(+,-) Change(+,-)	
	Малын төрлөөр - by types of animals																		хорог- долд total losses	өвчнөөр үхсэн малд losses an- imals due to the diseases		
	Бүгд	Тэмээ	Адуу	Үхэр	Хонь	Ямаа	Бүгд	Тэмээ	Адуу	Үхэр	Хонь	Ямаа	Бүгд	Тэмээ	Адуу	Үхэр	Хонь	Ямаа				
	Total	camel	horse	cattle	sheep	goat	Total	camel	horse	cattle	sheep	goat	Total	camel	horse	cattle	sheep	goat				
Алтанбулаг	909		51	56	481	321	27		7		20	230		12	11	121	86	3,06%	2,97%	-4285		
Аргалант	333		40	42	156	95	130		17	21	52	40	78		15	19	29	15	1,12%	39,04%	-966	
Архуст	186		5	8	93	80	186		5	8	93	80	175		2	6	91	76	0,63%	100,0%	-1018	
Батсүмбэр	875		54	152	343	326	318		11	58	119	130	411		6	42	173	190	2,95%	36,34%	-707	
Баян																					-83	
Баяндэлгэр	770	3	74	102	304	287	229	1	29	37	85	77	178		21	27	69	61	2,59%	29,74%	-1950	
Баянжаргалан	143	2	4	13	38	86													0,48%		-745	
Баян-Өнжүүл	395		71	37	102	185	27		3	1	8	15	45		9	4	19	13	1,33%	6,84%	-13544	
Баянхангай	127		19	14	46	48											9	11	0,43%		-6778	
Баянцагаан	221		11	3	123	84	3				3		91				91		0,74%		-333	
Баянцогт	232		36	13	126	57	179		23	11	98	47	68		7	4	33	24	0,78%	77,16%	-7670	
Баянчандмань	481		44	52	181	204	46			3	11	32	86		5	18	33	30	1,62%	9,56%	-3552	
Борнуур	671	1	84	75	271	240	192		17	26	87	62	153		24	27	57	45	2,26%	28,6%	-5793	
Бүрэн	1550		129	79	1026	316	554		45	39	281	189	263		29	18	131	85	5,22%	35,74%	-14926	
Далгархаан	224		3	12	125	84	4				4		20				14	6	0,75%	1,79%	-1455	
Жаргалант	1554		121	154	1075	204	178		45	44	49	40	403		21	32	240	110	5,24%	11,45%	-5767	
Заамар	625		50	41	314	220	88		9	20	34	25	285		19	27	115	124	2,11%	14,08%	-20650	
Лүн	1754	2	227	139	900	486	369		18	25	246	80	706		59	61	320	266	5,91%	21,0%	-16820	
Мөнгөнморьт	2388		514	1055	564	255	292		55	79	85	73	1050		225	315	356	154	8,05%	12,23%	1312	
Өндөрширээт	1242		285	139	487	331	606		126	63	274	143	664		120	67	297	180	4,18%	48,79%	-13677	
Сүмбэр	501		24	21	370	86	32			3	29		122		2	1	98	21	1,69%	6,39%	-1725	
Сэргэлэн	584		85	51	283	165	26		5	8	6	7	372		45	30	195	102	1,97%	4,45%	-396	
Утгаал	3470		208	155	1826	1281	373		32	42	164	135	630		27	23	317	263	11,69%	10,75%	-10637	
Цээл	7212		409	387	3718	2698	517		29	75	284	149	787		115	144	320	208	24,30%	7,17%	-16205	
Эрдэнэ	1100		98	167	497	338	420		31	29	193	167	319		20	38	147	114	3,71%	38,18%	-578	
Эрдэнэсант	2080		394	197	850	639	523		147	81	103	192	314		45	25	151	93	7,01%	25,14%	-14597	
Зуунмод	56		3	9	21	23	36		1	5	15	15	2				2		0,19%	64,29%	-549	
<b>Бүгд дүн</b>	<b>29683</b>	<b>8</b>	<b>3043</b>	<b>3173</b>	<b>14320</b>	<b>9139</b>	<b>5355</b>	<b>1</b>	<b>655</b>	<b>682</b>	<b>2319</b>	<b>1698</b>	<b>7472</b>		<b>828</b>	<b>941</b>	<b>3426</b>	<b>2277</b>	<b>100%</b>	<b>18,04%</b>	<b>-164094</b>	
2003-09	193777	96	27385	23198	82550	60548	9452	2	1255	1404	3950	2841	76658		31	9437	10154	31449	25587	100%	10,64%	
Зөр- (тоогоор)	-164094	-88	-24342	-20025	-68230	-51409	-4097	-1	-600	-722	-1631	-1143	-69186		-31	-8609	-9213	-28023	-23310			
үү (хувь)	-84,7%	-91,7%	-88,9%	-86,3%	-82,7%	-84,9%	-43,3%	-50,0%	-47,8%	-51,4%	-41,3%	-40,2%	-90,3%	-100,0%	-91,2%	-90,7%	-89,1%	-91,1%				

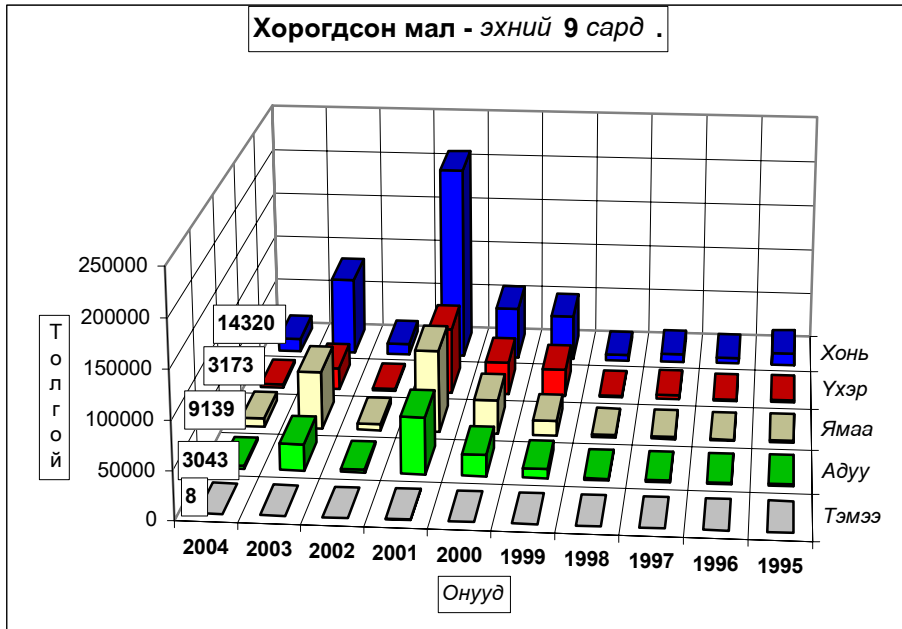

**Том малын зүй бус хорогдол - Natural losses of adult animals**

	Эхний 9 сард - as of first 9 months										
	1995	1996	1997	1998	1999	2000	2001	2002	2003	Дундаж 1995- 2003	2004
<b>Тэмээ</b>	48	23	63	25	73	100	506	21	96	<b>106</b>	8
<b>Адуу</b>	2032	1244	1863	1378	9474	22180	59163	2795	27385	<b>14168</b>	3043
<b>Үхэр</b>	2251	1403	4008	2094	28853	34929	69937	2238	23198	<b>18768</b>	3173
<b>Хонь</b>	13069	6394	8991	6283	48417	55115	208482	11652	82550	<b>48995</b>	14320
<b>Ямаа</b>	1897	1213	2401	2248	15771	35943	86643	6302	60548	<b>23663</b>	9139
<b>Бүгд</b>	<b>19297</b>	<b>10277</b>	<b>17326</b>	<b>12028</b>	<b>102588</b>	<b>148267</b>	<b>424731</b>	<b>23008</b>	<b>193777</b>	<b>105700</b>	<b>29683</b>
<b>(сумаар-by soms)</b>											
Алтанбулаг	570	409	1127	892	5087	7556	32728	1466	5194	<b>6114</b>	909
Аргалант	120	230	686	228	674	2732	15689	355	1299	<b>2446</b>	333
Архуст	1141	291	245	336	4882	1370	10016	692	1204	<b>2242</b>	186
Батсүмбэр	1894	325	1498	763	25646	445	8441	785	1582	<b>4598</b>	875
Баян			63	48	848	2328	42929	348	83	<b>5183</b>	
Баяндэлгэр	460	112	379	809	6502	569	6499	1415	2720	<b>2163</b>	770
Баянжаргалан	700	130	209	97	842	12398	31367	2193	888	<b>5425</b>	143
Баян-Өнжүүл	853	667	453	179	3046	12224	18876	1251	13939	<b>5721</b>	395
Баянхангай	1820	267	255	146	1152	754	7823	114	6905	<b>2137</b>	127
Баянцагаан	575		436	596	1740	20388	57968	244	554	<b>9167</b>	221
Баянцогт	457	693	1050	975	2552	1547	16491	496	7902	<b>3574</b>	232
Баянчандмань	877	331	932	431	1879	260	5495	68	4033	<b>1590</b>	481
Борнуур	750	270	91	211	6493	317	10508	827	6464	<b>2881</b>	671
Бүрэн	1473	842	631	800	1203	27733	12868	1549	16476	<b>7064</b>	1550
Дэлгэрхаан	38	61	104	98	363	7799	1743	3385	1679	<b>1697</b>	224
Жаргалант	465	1340	1976	1039	4127	1649	14885	553	7321	<b>3706</b>	1554
Заамар	421	104	337	79	173	771	3131	358	21275	<b>2961</b>	625
Лун	572	181	547	476	3163	12760	26095	676	18574	<b>7005</b>	1754
Мөнгөнморьт	359	367	437	360	2220	683	1036	578	1076	<b>791</b>	2388
Өндөрширээт	514	537	215	126	944	7363	17298	391	14919	<b>4701</b>	1242
Сүмбэр	382	270	173	205	1494	296	5312	144	2226	<b>1167</b>	501
Сэргэлэн	796	183	472	404	7924	1775	23091	1339	980	<b>4107</b>	584
Угтаал	1272	388	908	335	11424	360	18435	633	14107	<b>5318</b>	3470
Цээл	743	356	1049	271	2155	830	9381	258	23417	<b>4273</b>	7212
Эрдэнэ	497	570	780	568	3037	665	8794	1397	1678	<b>1998</b>	1100
Эрдэнэсант	1268	965	1968	1371	2215	22408	10030	1376	16677	<b>6475</b>	2080
Зуунмод	280	388	305	185	803	287	7802	117	605	<b>1197</b>	56
<b>Бүгд</b>	<b>19297</b>	<b>10277</b>	<b>17326</b>	<b>12028</b>	<b>102588</b>	<b>148267</b>	<b>424731</b>	<b>23008</b>	<b>193777</b>	<b>105700</b>	<b>29683</b>
Төвийн бүс	3074	1647	2793	2256	18600	42230	140465	4417	21272	26306	2165
Зүүн бүс	3157	1470	2113	2218	18331	18013	100641	6623	7649	17802	4587
Баруун бүс	8121	3701	6014	3702	22792	80778	106804	8740	134029	41631	18284
Хойд бүс	4945	3459	6406	3852	42865	7246	76821	3228	30827	19961	4647



Том малын зүй бус хоргодол - Natural losses of adult animals

	Оны эхний малд эзлэх хувь-Percentage of losses to total										
	livestock at beginning of year										
	Эхний 9 сард - as of first 9 months										
	1995	1996	1997	1998	1999	2000	2001	2002	2003	дундаж 1995 - 2003	2004
<b>Тэмээ</b>	1,13%	0,53%	1,50%	0,61%	1,79%	2,40%	14,01%	0,73%	3,53%	2,79%	0,31%
<b>Адуу</b>	0,92%	0,50%	0,71%	0,49%	3,13%	7,30%	23,71%	1,45%	14,74%	5,68%	1,84%
<b>Үхэр</b>	1,18%	0,65%	1,70%	0,84%	10,95%	14,48%	37,96%	1,86%	21,23%	9,34%	3,47%
<b>Хонь</b>	1,33%	0,64%	0,88%	0,57%	4,13%	4,69%	18,93%	1,30%	10,23%	4,77%	1,98%
<b>Ямаа</b>	0,82%	0,41%	0,69%	0,53%	3,18%	7,28%	17,92%	1,38%	12,27%	5,73%	1,86%
<b>Бүгд</b>	<b>1,18%</b>	<b>0,58%</b>	<b>0,93%</b>	<b>0,59%</b>	<b>4,58%</b>	<b>6,68%</b>	<b>21,00%</b>	<b>1,38%</b>	<b>12,13%</b>	<b>5,58%</b>	<b>2,01%</b>
	(сумаар-by soms)										
Алтанбулаг	0,71%	0,40%	0,96%	0,67%	3,76%	4,91%	23,94%	1,55%	5,39%	5,25%	1,02%
Аргалант	0,20%	0,32%	1,15%	0,38%	1,08%	4,44%	32,71%	0,91%	3,58%	4,40%	0,83%
Архуст	3,29%	0,81%	0,64%	0,68%	9,78%	2,81%	20,64%	1,91%	3,81%	5,41%	0,57%
Батсүмбэр	3,74%	0,68%	2,75%	1,22%	37,92%	0,96%	16,31%	1,50%	2,67%	8,39%	1,65%
Баян	0,10%	0,10%	0,07%	1,08%	2,91%	63,97%	1,21%	0,29%	8,99%		
Баяндэлгэр	0,84%	0,17%	0,58%	1,15%	8,56%	0,93%	11,27%	2,50%	4,39%	3,42%	1,18%
Баянжаргалан	1,20%	0,21%	0,31%	0,13%	0,96%	12,10%	33,57%	3,73%	1,43%	7,30%	0,20%
Баян-Өнжүүл	0,92%	0,67%	0,41%	0,15%	2,19%	8,66%	16,04%	1,22%	14,44%	5,03%	0,44%
Баянхангай	5,25%	0,74%	0,81%	0,48%	3,04%	1,77%	16,31%	0,26%	15,82%	5,53%	0,30%
Баянцагаан	0,56%		0,36%	0,43%	1,12%	12,45%	48,16%	0,37%	0,85%	7,86%	0,27%
Баянцогт	0,67%	0,93%	1,46%	1,45%	3,75%	2,32%	24,09%	1,03%	19,27%	5,61%	0,58%
Баянчандмань	2,70%	0,99%	2,58%	1,28%	5,47%	0,91%	17,60%	0,26%	14,66%	5,04%	2,04%
Борнуур	1,60%	0,59%	0,18%	0,34%	9,98%	0,59%	17,26%	1,65%	12,11%	5,31%	1,43%
Бүрэн	1,47%	0,74%	0,49%	0,56%	0,75%	17,11%	10,69%	1,34%	15,26%	5,52%	1,56%
Дэлгэрхаан	0,07%	0,10%	0,16%	0,14%	0,48%	10,73%	3,94%	7,26%	4,25%	2,89%	0,52%
Жаргалант	0,91%	2,61%	3,66%	1,88%	6,63%	2,50%	20,04%	0,91%	11,01%	6,16%	3,73%
Заамар	0,79%	0,17%	0,52%	0,11%	0,21%	0,83%	3,19%	0,36%	29,08%	3,82%	1,18%
Лүн	0,75%	0,22%	0,60%	0,45%	2,50%	9,74%	19,48%	0,58%	16,83%	6,48%	2,00%
Мөнгөнморьт	1,46%	1,42%	1,69%	1,20%	6,83%	2,36%	3,63%	1,73%	3,13%	2,70%	7,77%
Өндөрширээт	0,75%	0,75%	0,29%	0,16%	1,09%	7,92%	20,05%	0,48%	19,60%	5,90%	1,94%
Сүмбэр	1,87%	1,36%	0,74%	0,80%	5,31%	1,18%	19,93%	0,76%	10,16%	5,00%	2,85%
Сэргэлэн	1,11%	0,23%	0,56%	0,45%	7,92%	2,06%	28,75%	2,79%	2,20%	5,40%	1,31%
Угтаал	2,00%	0,61%	1,41%	0,49%	16,09%	0,54%	25,50%	1,18%	27,81%	8,33%	8,33%
Цээл	1,94%	0,86%	2,30%	0,53%	3,95%	1,46%	15,19%	0,46%	41,60%	8,32%	21,67%
Эрдэнэ	0,79%	0,86%	1,22%	0,80%	3,98%	0,97%	11,41%	1,94%	2,22%	2,84%	1,31%
Эрдэнэсант	0,87%	0,65%	1,34%	0,84%	1,27%	12,31%	7,08%	1,00%	14,16%	4,29%	2,01%
Зуунмод	0,88%	0,97%	0,66%	0,39%	1,63%	0,78%	29,21%	0,51%	3,02%	3,36%	0,27%
<b>Бүгд</b>	<b>1,18%</b>	<b>0,58%</b>	<b>0,93%</b>	<b>0,59%</b>	<b>4,58%</b>	<b>6,68%</b>	<b>21,00%</b>	<b>1,38%</b>	<b>12,13%</b>	<b>5,58%</b>	<b>2,01%</b>
Төвийн бүс	0,81%	0,38%	0,58%	0,42%	3,21%	7,26%	29,15%	1,32%	6,60%	5,74%	0,66%
Зүүн бүс	1,09%	0,47%	0,66%	0,61%	4,57%	4,62%	27,03%	2,32%	2,60%	5,29%	1,44%
Баруун бүс	1,28%	0,55%	0,84%	0,47%	2,62%	8,99%	13,24%	1,16%	19,84%	5,50%	3,22%
Хойд бүс	1,50%	1,00%	1,83%	1,05%	11,05%	2,09%	21,27%	1,09%	10,08%	5,81%	1,77%





# А Ж Ү Й Л Д В Э Р

Өмчийн бүх төрлийн аж үйлдвэрийн газрууд оны эхний **09** сард (1995 оны үнээр, зэрэгцүүлсэн үнэнд шилжүүлснээр) **18392.03** сая ₮-ийн бүтээгдэхүүн үйлдвэрлэсэн нь өмнөх оны мөн үеэс **3.2 хувь** буюу **625.5** сая ₮-өөр буурч, **2002** оныхоос **33,2 хувь** буюу **4719,2** сая ₮-өөр **өсчээ**. Аймгийн нийт бүтээгдэхүүний үйлдвэрлэл буурсан нь **алт олборлолт, хүнсний бүтээгдэхүүн болон дулааны эрчим хүчний үйлдвэрлэл** өмнөх оноос **2,8-59,2 хувь** буюу **39,5-506,8** сая ₮-өөр буурсантай холбоотой.

Оны үнээр нийт бүтээгдэхүүний үйлдвэрлэлтэнд эзлэх сумдын үйлдвэрлэсэн бүтээгдэхүүний хувийн жингээс харахад алт үйлдвэрлэлтийг оруулан тооцсноор **Заамар, Сэргэлэн, Зуунмод** сумд **3,28-90,99** (эдгээр сумдын үйлдвэрлэлт **98,51**) хувийг эзлэв.

Алт үйлдвэрлэлтийг оруулахгүйгээр тооцоход **Зуунмод, Баянцогт, Батсүмбэр, Баянчандмань, Эрдэнэсант** сумд **1,12-70,83** (эдгээр сумдын үйлдвэрлэлт **87,42**) хувийг эзлэв.

Энэ оны хувьд тус аймгийн нийт үйлдвэрлэлтэнд дулааны эрчим хүч болон ноос угаах, архины үйлдвэрүүдийн үйлдвэрлэлт илүү хувийн жинг эзэлдэг болохыг харуулав.

АЖ ҮЙЛДВЭРИЙН НИЙТ БҮТЭЭГДЭХҮҮН, 1995 оны зэрэгцүүлэх үнээр,  
гол нэрийн бүтээгдэхүүнээр, сая.төг  
GROSS INDUSTRIAL OUTPUT, at constant prices of 1995, estimation by major commodities, mln tog

АЖ ҮЙЛДВЭРИЙН САЛБАР INDUSTRIAL SECTOR	2002 IX	2003 IX	2004 IX	Дүнд эзлэх хувь Percentage share to total			
				2002	2003	2004	2003%
<b>Нийт дүн Total</b>	<b>14 212,82</b>	<b>19 557,53</b>	<b>18 932,03</b>	<b>100,0%</b>	<b>100,0%</b>	<b>100,0%</b>	<b>96,8%</b>
<b>Ашигт малтмал олборлолт mining and quarrying</b>	13 072,10	17 881,80	17 375,03	<b>91,97%</b>	<b>91,43%</b>	<b>91,78%</b>	<b>97,2%</b>
<b>Хүнсний бүтээгдэхүүн, ундаа үйлдвэрлэл Manufacture of food products and beverages</b>	379,77	614,01	250,33	<b>2,67%</b>	<b>3,14%</b>	<b>1,32%</b>	<b>40,8%</b>
ү Сүү, сүүн бүтээгдэхүүн үйлдвэрлэл Manufacture of dairy products	19,59	11,61	13,91	0,138%	0,059%	0,07%	<b>119,8%</b>
ү Үр тарианы гурил, цардуул, малын тэжээл Manufacture of grain mill products, starches, э starch products, and prepared animal feeds	22,47	3,06	7,25	0,16%	0,02%	0,038%	<b>236,9%</b>
э Хүнсний бусад бүтээгдэхүүний, үйлдвэрлэл с Manufacture of other food products	26,74	28,18	16,95	0,19%	0,14%	0,090%	<b>60,1%</b>
Ундаа үйлдвэрлэл/согтууруулах ундаа ороод/ Manufacture of beverages	310,97	571,16	212,22	2,19%	2,92%	1,121%	<b>37,2%</b>
<b>Нэхмэлийн үйлдвэрлэл Manufacture of textiles</b>	2,31	2,75	5,95	<b>0,02%</b>	<b>0,01%</b>	<b>0,03%</b>	<b>216,5%</b>
<b>Хувцас үйлдвэрлэл, үслэг арьс боловсруулалт Manufacture of wearing apparel dressing and dyeing of fur</b>	443,07	638,38	930,23	<b>3,12%</b>	<b>3,26%</b>	<b>4,91%</b>	<b>145,7%</b>
<b>Арьс шир боловсруулах, ширэн эдлэл, гутал үйлдвэрлэл Tanning, dressing of leather, manufacture of luggage, handbagz saddlery harnes, footwear</b>	4,36	26,22	15,89	<b>0,03%</b>	<b>0,13%</b>	<b>0,08%</b>	<b>60,6%</b>
<b>Мод, модон эдлэл Manufacture of wood and wooden products</b>	27,64	34,85	35,57	<b>0,19%</b>	<b>0,18%</b>	<b>0,19%</b>	<b>102,1%</b>
<b>Нийтлэх, хэвлэх, дуу бичлэг хийх ажиллагаа Publishing, printing and reproduction of recorded media</b>	1,38	0,92	1,52	<b>0,01%</b>	<b>0,00%</b>	<b>0,008%</b>	<b>165,2%</b>
<b>Төмрийн үйлдвэрлэл Manufacture of basic metals</b>	1,38	1,61	0,02	<b>0,010%</b>	<b>0,01%</b>	<b>0,000%</b>	<b>1,2%</b>
<b>Цахилгаан, дулаан, уур үйлдвэрлэл Electricity, thermal energy, steam</b>	280,81	356,99	317,49	<b>1,98%</b>	<b>1,83%</b>	<b>1,68%</b>	<b>88,9%</b>

АЖ ҮЙЛДВЭРИЙН БҮТЭЭГДЭХҮҮНИЙ ҮЙЛДВЭРЛЭЛТ , оны үнээр  
SALES OF INDUSTRIAL OUTPUT, at current price

/сумдаар/	мян -₮, mln.tog			Дүнд эзлэх хувь		
	Бүтэн 09 сарын гүйцэтгэл			Percentage share to total		
	2002 он	2003 он	2004 он	2002	2003	2004
Алтанбулаг	27,900.0	19,090.3	23,000.0	0.08	0.03	0.04
Аргалант	1,294.0	21,954.5	19,263.3	0.00	0.04	0.03
Архуст	24,552.1	22,630.5	11,162.1	0.07	0.04	0.02
Батсүмбэр	86,907.0	189,066.5	61,654.7	0.24	0.34	0.10
Баян	4,747.7	4,747.5	6,871.0	0.01	0.01	0.01
Баяндэлгэр	14,882.9	60,424.2	11,202.2	0.04	0.11	0.02
Баянжаргалан	1,065.0	6,988.8	4,751.9	0.00		0.01
Баян-Өнжүүл	11,753.9	3,496.0	4,747.1	0.03	0.01	0.01
Баянхангай	15,263.2	16,151.2	13,894.8	0.04	0.03	0.02
Баянцагаан		8,157.9	7,737.5		0.01	0.01
Баянцогт	22,005.0	19,163.2	315,592.7	0.06	0.03	0.52
Баянчандмань	70,967.4	151,953.5	70,530.8	0.20	0.27	0.12
Борнуур	93,520.8	34,404.0	11,248.0	0.26	0.06	0.02
Бүрэн	1,793.0	2,941.6	6,467.6	0.01	0.01	0.01
Дэлгэрхаан	1,768.6	3,553.4	6,424.9	0.00	0.18	0.01
Жаргалант	115,147.0	93,306.0	32,445.8	0.32	0.17	0.05
Заамар	31,875,312.2	49,373,753.4	55,338,144.5	89.22	88.76	90.99
Лүн	56,978.5	58,884.1	27,452.4	0.16	0.11	0.05
Мөнгөнморьт	239,005.2	184,860.5	70,392.2	0.67	0.33	0.12
Өндөрширээт	3,557.8	9,715.0	17,486.3	0.01	0.02	0.03
Сүмбэр	2,144.0	154.6	2,050.8	0.01	0.00	0.00
Сэргэлэн	1,066,935.0	3,037,812.2	2,581,602.5	2.99	5.46	4.24
Угтаал	15,029.2	65,749.3	85,654.2	0.04	0.12	0.14
Цээл	42,078.6	12,413.0	31,777.3	0.12	0.02	0.05
Эрдэнэ	76,182.9	210,161.8	22,499.7	0.21	0.38	0.04
Эрдэнэсант	33,189.9	36,658.5	37,930.7	0.09	0.07	0.06
Зуунмод	1,822,348.0	1,978,230.3	1,996,521.4	5.10	3.56	3.28
<b>Аймгийн дүн</b>	<b>35,726,328.9</b>	<b>55,626,421.8</b>	<b>60,818,506.4</b>	<b>100.0</b>	<b>100.2</b>	<b>100.0</b>



**ГОЛ НЭР ТӨРЛИЙН БҮТЭЭГДЭХҮҮН ҮЙЛДВЭРЛЭЛТ**  
**PRODUCTION OF MAJOR COMMODITIES**

Гол нэр төрлийн бүтээгдэхүүн	MAJOR COMMODITIES	Хэмжих нэгж	units	Бүтэн 09 сарын гүйцэтгэл (биет хэмжээгээр)			2003 оноос зөрүү (+,-) биет хэмж
				2002 он	2003 он	2004 он	
				Монгол дээл, тэрлэг бүгд	Mongolian traditional costume "DEEL"	ширхэг	pieces
Сүлжмэл эдлэл	Knitted goods	мян,төг	thous.teg	2305.0	2746.0	5954.6	3208.6
Савхин гутал бүгд	Leather footwear	хос	pairc	598	1324	893	-431
Эмэгтэй хослол	Female suits	хос	pairc	0	291	196	-95
Эсгий гутал бүгд	felt boots	хос	pairc	273	5242	1014	-4228
Хивс	Carpet	мян,кв,м	thous.m2				0.00
Хэрэглээний мод	Wood as a fuel	мян,м3	thous.m3	0.2	0.9	0.2	-0.7
Гурил	Wheat flour	тонн	tons	178.1	24.0	57.3	33.3
Талх	Bread	тонн	tons	163.0	193.3	108.4	-84.9
Нарийн боов	bakery products	тонн	tons	21.0	12.8	11.1	-1.7
Арвайн гурил	bakery flour	тонн	tons	1.3			0.0
Савхин дээл, куртка	Leather jacket	ширхэг	pieces				0
Костюм	Suits	хос	pairc	4175		11727	11727
Гэрийн мод, модон эдлэл	Wood and wooden articles	мян,төг	thous.teg	11759.7	4073.5	4786.8	713.3
Ундаа	Soft drinks	мян,литр	thous.l	127.9	629.9	60.0	-569.9
Зүсмэл материал	Sawn wood	мян,м3	thous.m3	1.0	1.9	1.9	0.0
Тэжээл	Fodder	тонн	tons	40.8	9.6	17.9	8.3
Куртка	Jacket	ширхэг	pieces	35074	1052	24	-1028
Цамц, Желет	Sweater	ширхэг	pieces	246031	379407	627112	247705
Өмд	Troosers @ pants	ширхэг	pieces	1512616	1014979	608888	-406091
Шорт	shorts	ширхэг	pieces	225823	15006	130753	115747
Жинсэн юбка		ширхэг	pieces				0
Пальто	Overcoat	ширхэг	pieces	8447			0
Алт, мөнгөн эдлэл	Jewellery	ширхэг	pieces		18		-18
Хөвөнтэй бээлий	Cotton mittens	хос	pairc				0
Цэвэр ус борлуулалт	Distribution water	мян/м3	thous.m3	174.5	169.9	190.2	20.3
	Collection, purification and distribution water	мян/м3	thous.m3	113.3	108.4	117.2	8.8
Сувагжуулалт	oven, chimney	ширхэг	pieces	162	142	97	-45
Зуух, яндан, пийшин	Building door and windows	мян,м,кв	thous.m2	0.02			0.00
Барилгын хаалга, цонх	Alcohol drinks	мян, литр	thous.l	185.9	294.60	120.1	-174.5
Архи, дарс	Newspaper	мхдх	min.pr.p				0.0
Сонин	Book	мхдх	min.pr.p		10.2	49.5	39.3
Ном товхимол	Charters	мхдх	min.pr.p	573.0	255.0		-255.0
Хүснэгт маягт	Blank /others/	мян,ш	min.pieces			3.0	3.0
Бланк / бусад	Thermal energy	мян,г,кл	thous.Gcal	109.1	150.5	125.7	-24.8
Дул. Эрчим хүч	Sports clothes	хос	pairc	50060	0	27059	27059
Спорт хослол	Felt	мян,м	thous.m		1.2	0.2	-1.0
Эсгий		тонн	tons			782.5	782.5
Угаасан ноос	Milk, milk products	мян,төг	thous.teg	19587.0	11610.0	13911.0	2301.0
Сүү,сүүн бүтээгдэхүүн	Gold	кг	kg	2994.0	4095.6	3979.5	-116.1
Алт /кг /							

Энэ сард аж үйлдвэрийн гол нэр төрлийн 32 бүтээгдэхүүнээс 14 нэрийн бүтээгдэхүүний үйлдвэрлэл өнгөрсөн оны мөн үеэс нэмэгдлээ. Нэр төрлөөр нь үзвэл гурил, сүү сүүн бүтээгдэхүүн, ном товхимол, бланк, сүлжмэл эдлэл, бүх төрлийн цамц, шорт, спорт хослол, костюм, гэрийн хэрэглэл, зүсмэл материал, цэвэр ус борлуулалт, сувагжуулалт, угаасан ноос зэрэг бүтээгдэхүүний үйлдвэрлэл өсч, талх, нарийн боов, архи дарс, ундаа, тэжээл, хүснэгт маягт, савхин болон эсгий гутал, эсгий, эмэгтэй хослол, куртка, өмд, хэрэглээний мод, алт мөнгөн эдлэл, зуух яндан, сонин, дулаан үйлдвэрлэлт, алт зэрэг 18 нэрийн бүтээгдэхүүний үйлдвэрлэл буурав.

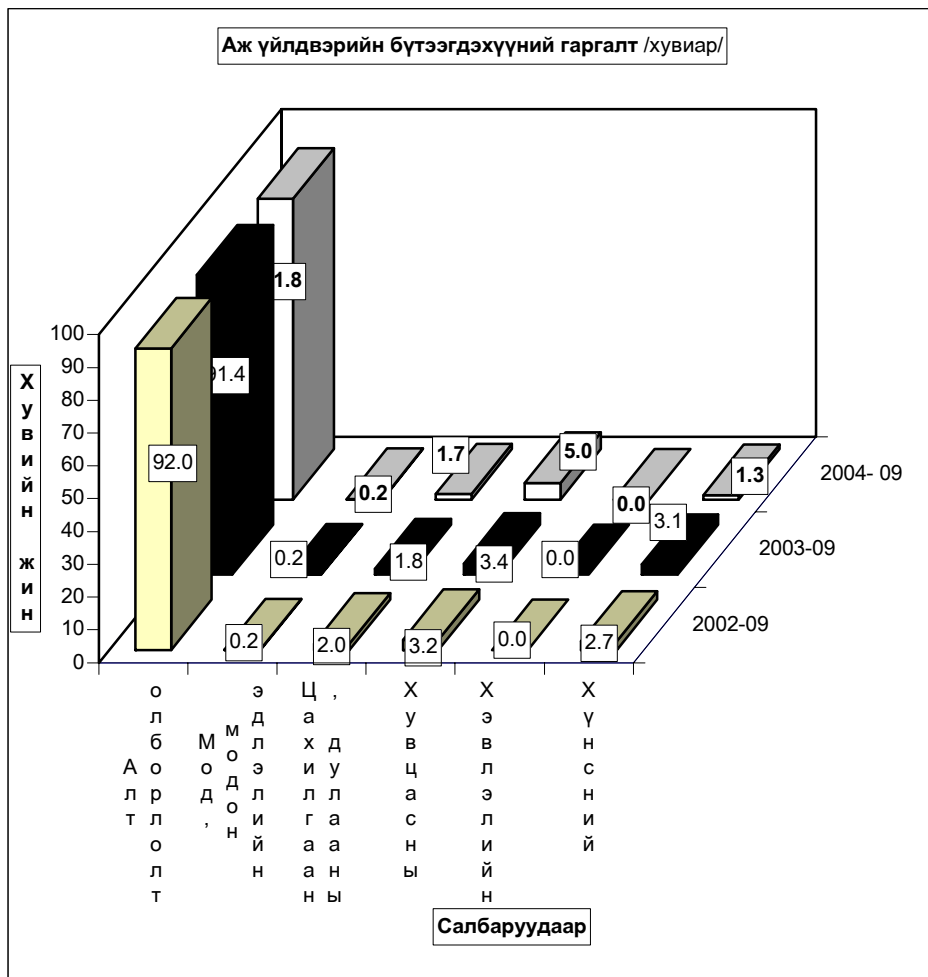

Аж үйлдвэрийн салбарын дүнгээр оны эхний **09 сард** оны үнээр **60948,61 сая ₮**-ийн бүтээгдэхүүн борлуулсан нь өнгөрсөн оны мөн үеийнхээс **9,9 хувь** буюу **5501,11 сая ₮**-өөр өсчээ. Оны эхний **09 сард хүнснээс бусад бүх салбарын борлуулалт** өнгөрсөн оны мөн үеэс **5,3-44,5 хувь** буюу **0,62 –5610,22 сая ₮**-өөр өссөн нь нөлөөлжээ.

Оны үнээр нийт борлуулалтанд сумдын борлуулсан бүтээгдэхүүний эзлэх хувийн жинг зэрэгцүүлж үзэхэд алт борлуулалтыг оруулан тооцсноор **Заамар, Сэргэлэн Зуунмод** сумд **3,37-90,79** (эдгээр сумдын борлуулалт **98,4**) хувийг эзлэв.

Алтны борлуулалтыг оруулахгүйгээр тооцоход **Зуунмод, Баянцогт, Баянчандмань, Батсүмбэр, Эрдэнэсант** сумд **1,31-69,37** (эдгээр сумдын борлуулалт **88,94**) хувийг эзлэв.

Энэ оны аймгийн нийт борлуулалтанд дулааны эрчим хүч, ноос угаах, болон архины үйлдвэрүүдийн борлуулалт илүү хувийн жинг эзэлж байгаатай холбоотой юм.

АЖ ҮЙЛДВЭРИЙН БОРЛУУЛСАН БҮТЭЭГДЭХҮҮН, оны үнээр, сая төг  
SOLD PRODUCTION OF INDUSTRY, at current price, mln tog

АЖ ҮЙЛДВЭРИЙН САЛБАР INDUSTRIAL SECTOR	2002 IX	2003 IX	2004 IX	Дүнд эзлэх хувь Percentage share to total			2004% 2003%
				2002	2003	2004	
<b>Нийт дүн Total</b>	<b>35 888,98</b>	<b>55 447,50</b>	<b>60 948,61</b>	<b>100,0</b>	<b>100,0</b>	<b>100,0</b>	<b>109,9</b>
<b>Ашигт малтмал олборлолт mining and quarrying</b>	33 205,10	52 802,08	58 412,30	92,5	95,2	95,8	110,6
<b>Хүнсний бүтээгдэхүүн, ундаа үйлдвэрлэл Manufacture of food products and beverages</b>	594,91	837,69	309,84	1,7	1,51	0,51	37,0
Сүү, сүүн бүтээгдэхүүн үйлдвэрлэл Manufacture of dairy products	18,11	6,50	13,91	3,0	0,78	4,49	214,0
Үр тарианы гурил, цардуул, малын тэжээл Manufacture of grain mill products, Starches, starch products, and prepared animal feeds	40,45	8,16	25,00	6,80	0,97	8,07	306,4
Хүнсний бусад бүтээгдэхүүний, үйлдвэрлэл Manufacture of other food products	62,69	60,90	38,08	10,54	7,27	12,29	62,5
Ундаа үйлдвэрлэл/сотууруулах ундаа ороод/ Manufacture of beverages	473,66	762,13	232,85	79,62	90,98	75,15	30,6
<b>Нэхмэлийн үйлдвэрлэл Manufacture of textiles</b>	2,31	2,75	5,95	0,01	0,00	0,01	216,5
<b>Хувцас үйлдвэрлэл, үслэг арьс боловсруулалт Manufacture of wearing apparel dressing and dyeing of fur</b>	994,19	709,16	693,82	2,77	1,28	1,14	97,8
<b>Арьс шир боловсруулах, ширэн эдлэл, гутал үйлдвэрлэл Tanning, dressing of leather, manufacture of luggage, handbags, saddlery harnesses, footwear</b>	13,63	38,12	401,53	0,04	0,07	0,66	1 053,3
<b>Мод, модон эдлэл Manufacture of wood and wooden products</b>	17,72	33,62	48,57	0,05	0,06	0,08	144,5
<b>Нийтлэх, хэвлэх, дуу бичлэг хийх ажиллагаа Publishing, printing and reproduction of recorded media</b>	7,56	6,60	7,22	0,02	0,01	0,01	109,3
<b>Төмрийн үйлдвэрлэл Manufacture of basic metals</b>	4,99	3,48	1,53	0,01	0,01	0,00	44,0
<b>Цахилгаан, дулаан, уур үйлдвэрлэл Electricity, thermal energy, steam</b>	1 048,57	1 014,00	1 067,84	2,92	1,83	1,75	105,3

АЖ ҮЙЛДВЭРИЙН БҮТЭЭГДЭХҮҮНИЙ БОРЛУУЛАЛТ, оны үнээр  
SALES OF INDUSTRIAL PRODUCTION, at current price

/сумдаар/	Бүтэн 09 сарын гүйцэтгэл			Дүнд эзлэх хувь Percentage share to total		
	2002 он	2003 он	2004 он	2002	2003	2004
Алтанбулаг	15 900,0	14 930,3	14 000,0	0,04	0,03	0,02
Аргалант	1 294,0	21 864,5	19 297,3	0,00	0,04	0,03
Архуст	24 552,1	22 630,5	11 162,1	0,07	0,04	0,02
Батсүмбэр	87 242,0	189 076,5	56 214,7	0,24	0,34	0,09
Баян	4 747,7	4 747,5	6 871,0	0,01	0,01	0,01
Баяндэлгэр	15 068,5	36 892,2	12 551,5	0,04	0,07	0,02
Баянжаргалан	1 065,0	6 988,8	4 751,9	0,00	0,01	0,01
Баян-өнжүүл	11 799,3	3 496,0	4 747,1	0,03	0,01	0,01
Баянхангай	15 263,2	16 151,2	13 894,8	0,04	0,03	0,02
Баянцагаан		8 157,9	7 737,5		0,01	0,01
Баянцогт	23 341,8	19 646,8	400 705,6	0,07	0,04	0,66
Баянчандмань	70 967,4	151 953,5	70 951,6	0,20	0,27	0,12
Борнуур	60 722,2	28 905,3	12 262,0	0,17	0,05	0,02
Бүрэн	1 514,0	2 947,6	6 595,1	0,00	0,01	0,01
Дэлгэрхаан	1 828,6	3 553,4	6 424,9	0,01	0,01	0,01
Жаргалант	114 987,0	93 146,0	32 446,8	0,32	0,17	0,05
Заамар	31 875 195,2	49 333 663,9	55 338 144,5	88,82	88,97	90,79
Лүн	54 085,5	45 456,1	26 932,4	0,15	0,08	0,04
Мөнгөнморьт	234 973,5	182 611,9	67 939,5	0,65	0,33	0,11
Өндөрширээт	3 557,8	9 721,4	17 460,7	0,01	0,02	0,03
Сүмбэр	2 144,0	154,6	2 050,8	0,01	0,00	0,00
Сэргэлэн	1 066 935,0	3 037 812,2	2 581 602,5	2,97	5,48	4,24
Угтаал	14 305,1	65 749,3	85 654,2	0,04	0,12	0,14
Цээл	42 078,6	12 413,0	31 953,3	0,12	0,02	0,05
Эрдэнэ	76 182,9	210 181,8	22 579,7	0,21	0,38	0,04
Эрдэнэсант	28 089,9	37 628,5	37 930,4	0,08	0,07	0,06
Зуунмод	2 041 136,0	1 887 016,8	2 055 742,4	5,69	3,40	3,37
<b>Аймгийн дүн</b>	<b>35 888 976,3</b>	<b>55 447 497,5</b>	<b>60 948 604,3</b>	<b>100,0</b>	<b>100,0</b>	<b>100,0</b>

Аж үйлдвэрийн салбарт 2004 оны 09 сард нийт 2717 хүн ажиллаж бүтээмж 6968,0 мянган ₮ байгаа нь өнгөрсөн оны мөн үеэс 15,8, 2002 оноос 54,3 хувиар тус тус өсөв.

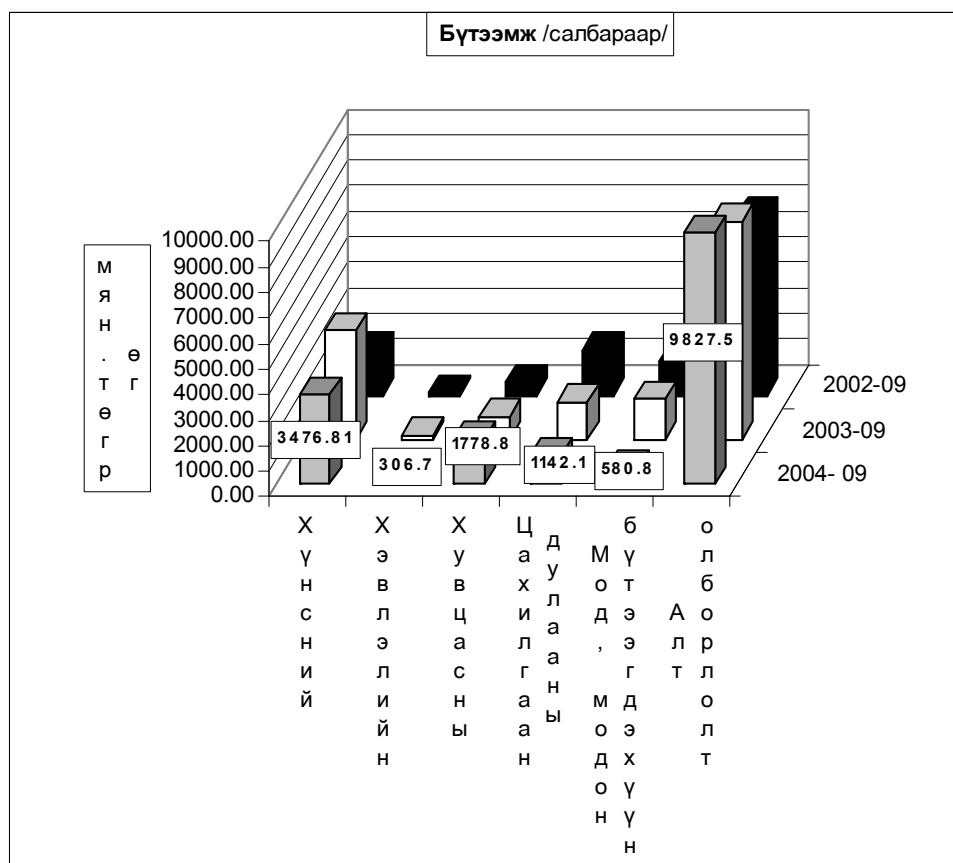
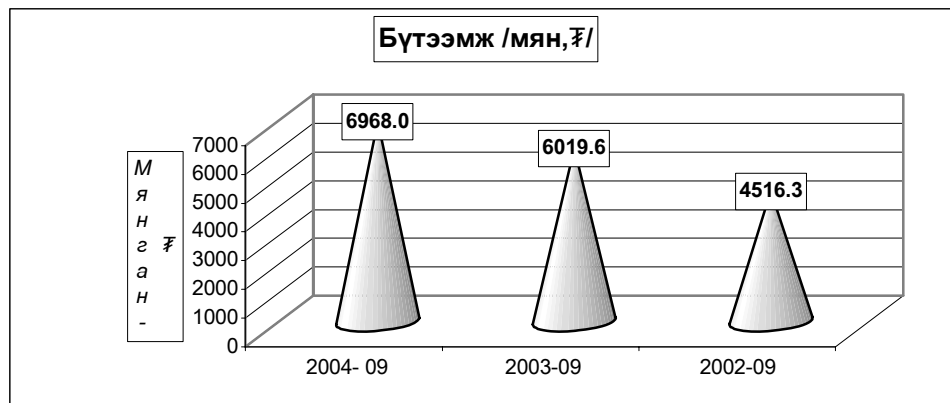

Ахуй үйлчилгээний байгууллагууд оны эхний 09 сард 252 цэгт 369 хүн ажиллаж, 108472.5 мянган ₮-ийн орлого үйлчилгээний ажил хийж 57347.2 мянган ₮-ийн зардал гаргаж 40371 хүнд үйлчилжээ. Нийт орлогын 28.8 хувь нь оёдол, 9.3 хувь нь гутал, 8,4 хувь нь модон эдлэл, 16.1 хувь нь тээврийн хэрэгслийн болон ахуйн техникийн засвар, 29,3 хувь нь үсчин гоо засал, гэрэл зураг, 3,9 хувь нь халуун усны, 4,2 хувь нь бусад үйлчилгээний орлого эзлэв.

Ахуйн үйлчилгээний газруудын орлогын гүйцэтгэлийг гол нэр төрлөөр үзүүлбэл:

Сумд	Бүгд		Оёдол		Гутал засвар		Үүнээс Ахуйн техникийн засвар		Үсчин, гоо засал		Гэрэл зураг		Халуун ус	
	Орлого	Үйлч- лүүлсэн хүний тоо	Орлого	Үйлч- лүүлсэн хүний тоо	Орлого	Үйлч- лүүлсэн хүний тоо	Орлого	Үйлч- лүүлсэн хүний тоо	Орлого	лүүлсэн хүний тоо	Орлого	Үйлч- лүүлсэн хүний тоо	Орлого	Үйлч- лүүлсэн хүний тоо
Алтанбулаг	960,0	822	35,0	30	202,0	135			287,0	264	354,0	281	82,0	112
Аргалант	152,8	239							56,4	29	37,2	62	59,2	148
Архуст	337,4	73	150,0	30	12,3	2	50,8	6	46,2	20	18,1	12		
Батсүмбэр	722,0	1 229			96,0	37			146,0	178	480,0	1 014		
Баян	2 803,5	1 366	1 483,5	274	493,2	274			504,0	280	322,8	538		
Баяндэлгэр	828,0	204	799,0	134					29,0	70				
Баянжаргалан	1 043,9	755	385,0	77	321,8	123			93,7	128	198,4	308		119
Баян-өнжүүл	930,3	1 061							370,2	325	560,1	736		
Баянхангай	5 300,8	2 281	1 421,0	261	291,0	283			172,0	104	186,8	282	192,0	532
Баянцагаан	294,0	254	200,0	40					32,0	54	22,0	62	27,0	98
Баянцогт	371,4	560	54,0	4					118,7	155	164,8	312	33,9	89
Баянчандмань	5 068,2	1 766	282,0	148	173,0	157			319,0	323	184,2	264	154,0	266
Борнуур	3 960,2	2 663	1 523,7	284	948,9	334			666,1	1 077	424,6	658	357,5	310
Бүрэн	310,8	550			86,7	62			122,4	136	101,7	352		
Дэлгэрхаан	984,4	374	390,0	60	268,0	25			139,6	92	186,8	197		
Жаргалант	3 102,0	2 553	625,0	113	220,0	35	157,0	30	1 280,0	1 510	460,0	410	360,0	455
Заамар	1 136,0	685	469,0	97	92,0	53			310,0	165	170,0	235	95,0	135
Лүн	6 607,9	1 690	2 330,9	237	461,5	122	109,0	19	417,3	333			209,0	605
Мөнгөнморьт	431,0	225	286,3	53					144,7	172				
Өндөрширээт	405,6	348	202,8	174	58,4	41			66,0	43	78,4	90		
Сүмбэр	361,0	623							132,0	80	70,0	158	121,0	385
Сэргэлэн	914,8	273	553,0	44					149,8	29	212,0	200		
Угтаал	942,9	274	234,0	55	75,0	17			30,0	37	11,3	7	56,0	114
Цээл	1 770,1	620	418,0	38					601,6	386	187,0	141	19,0	38
Эрдэнэ	4 559,5	2 564	2 695,0	131					455,0	184	389,0	384	66,0	1 850
Эрдэнэсант	8 050,0	2 004	2 500,0	167	1 850,0	250			950,0	952	150,0	90	150,0	200
Зуунмод	56 124,0	14 315	14 189,3	928	4 389,1	1 745	6 222,3	629	17 527,3	6 807	1 618,7	1 191	1 842,0	2 080
<b>Дүн</b>	<b>108 472,5</b>	<b>40 371</b>	<b>31 226,5</b>	<b>3 379</b>	<b>10 038,9</b>	<b>3 695</b>	<b>6 539,1</b>	<b>684</b>	<b>25 166,0</b>	<b>13 933</b>	<b>6 587,9</b>	<b>7 984</b>	<b>3 823,6</b>	<b>7 536</b>

## Алт олборлолт

Тус аймгийн нутаг дэвсгэр дээр үйл ажиллагаа явуулж алт олборлож байгаа 30 аж ахуйн нэгж оны эхний 09 сард бохир жингээр 4373,11 цэвэр жингээр 3979,53 кг алт тушааж 58412,3 сая ₮-ийн борлуулалт хийсэн нь өмнөх оны мөн үеэс олборлож тушаасан алт 116,1 кг-аар буурч, борлуулалт 5610,2 сая ₮-өөр өсөв. 10-р сарын байдлаар 1 грамм алтны дундаж үнэ 14678,19 ₮ байгаа нь өмнөх оны мөн үеэс 1785,80 ₮-өөр, өмнөх сарынхаас 961,01 ₮-өөр тус тус өслөө.

Алт олборлолтыг аж ахуйн нэгжийн хариуцлагын хэлбэрээр үзүүлбэл:

	Улсад тушаасан алт /кг/			2004-09 2003-09	Улсад тушаасан алт /мян.төг/			1 грамм алтны үнэ			2003 оноос зөрүү /+,-/	
	2002-09	2003-09	2004-09		2002-09	2003-09	2004-09	2002-09	2003-09	2004-09	олборло- сон алт /кг /	1 грам- мын үнэ /төг.мөн/
	УУГ	51,6	45,3	50,04	110,5	580 500,0	594 830,8	759 627,5	11 250,00	13 130,92	15 180,41	4,7
ХК	324,6	226,3	32,57	14,4	3 668 100,0	2 982 136,9	483 049,1	11 300,37	13 177,80	14 831,11	193,7	1 653,3
ХХК	2 617,8	3 824,0	3 896,92	101,9	28 956 500,0	49 225 109,5	57 169 627,6	11 061,39	12 872,68	14 670,46	72,9	1 797,8
<b>ДҮН</b>	<b>2 994,0</b>	<b>4 095,6</b>	<b>3 979,53</b>	<b>97,2</b>	<b>33 205 100,0</b>	<b>52 802 077,2</b>	<b>58 412 304,2</b>	<b>11 090,55</b>	<b>12 892,39</b>	<b>14 678,19</b>	<b>116,1</b>	<b>1 785,8</b>

### Алтны үйлдвэрлэлт-кг

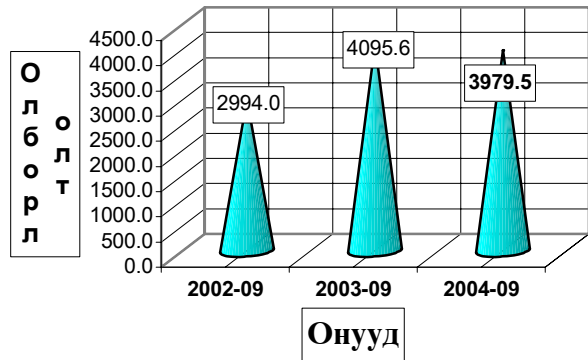

### Нэг грамм алтны үнэ - ₮-өөр

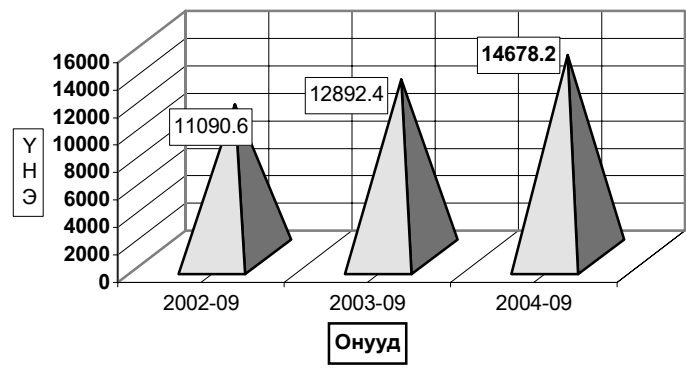



# Барилга



2004 оны эхний 9 сард барилгын салбарын 16 аж ахуйн нэгж **1009.7** сая ₮-ийн барилга угсралт, засварын ажил гүйцэтгэсний **63.5** хувь нь төрийн, **36.5** хувь нь хувийн өмчит барилгын компаниуд гүйцэтгэжээ.

(оны үнээр-мян.төг) (at current prices -thous.tog)	Бүтэн 09 сар -in first 09 months					
	1999	2000	2001	2002	2003	2004
<b>Барилга угсралт, засварын ажил-бүгд</b> Construction and repair - total	756420.4	572341.5	701614.8	830254.6	1042880.7	<b>1009750.8</b>
үүнээс-барилга угсралтын ажил of which - construction	647519.3	459690.9	501033.4	283872.4	352692.7	<b>212919.8</b>
<b>2004 онд</b>						
Гүйцэтгэсэн аж ахуйн нэгжүүд Done by units						
(мян.төг -thous.tog)						
	Бүгд		Төрийн	Хувийн ба хувьцаат		
			govern-ment	private @ privatized		
<b>Барилга угсралт, засварын ажил-бүгд</b> Construction and repair - total	<b>1009750,8</b>		641604,3	368146,5		
үүнээс-барилга угсралтын ажил of which - construction	<b>212919,8</b>		145713,3	67206,5		

Объектын нэр-мян.төг	2004 оны гүйцэтгэл-Done by of 2004 year	
	Жилийн эхнээс In first of beginning year	09 сард september
Арвай хээр-Ховдын 17.6 км зам	145713,3	47041,6
Дорноговь худаг засвар	40000,0	
УБ- 1000 шугамын дулаалга	8000,0	
Алтанбулаг усны хайгуул	9741,7	
Алтанбулаг усны хайгуул	9464,8	
УБ-Мандалговь замын засвар арчлалт	189874,7	44161,4
Налайх-Тэрэлжийн замын засвар арчлалт	53872,9	25295,7
УБ-Өндөрхааны замын засвар арчлалт	56263,2	36938,8
Угтаалын модон гүүр	13641,5	
Алтанбулагийн модон гүүрийн засвар	8411,8	
Улаанбаатар- Зуунмод зам засвар арчлалт	4215,9	
Зуунмод хотын төвийн зам засвар	53306,2	13928,0
Батсүмбэрийн модон гүүрийн засвар	6552,4	
Мөнгөнорьтын модон гүүрийн засвар	7543,2	
Даланзадгад-Цогт-овоо Гашуун сухайт	5659,6	
Ногоон довын ШХ, Багануур ТХЦ-ийн барилга	25000,0	
Мандалговь-Даланзадгадын зам	8921,4	1585,0
Цээл сумын замын засвар арчлалт	8161,1	8161,1
Мандалговь хотын зам засвар арчлалт	54467,1	9467,1
Лүн сумын дотуур байрны засвар	6300,0	
Заамарын халуун усны засвар	2300,0	
Захиргааны дээврийн засвар	31000,0	
Баян-өнжүүл сумын сургуулийн засвар	7990,0	
Баянчандмань сумын цэцэрлэгийн засвар	5500,0	
Баянжаргалан сумын цэцэрлэгийн засвар	7700,0	
Өндөрширээтийн соёлын төвийн засвар	6510,0	
Баянцагаан сумын эмнэлэгийн засвар	8300,0	
Бүрэн сумын цэцэрлэгийн засвар	8600,0	
Архустын халуун усны засвар	5618,5	
Эрдэнэ сумын цэцэрлэгийн засвар	5000,0	
Баянцагааны 320 хуухдийн сургуулийн засвар	23546,8	
Баянцагааны дотуур байрны засвар	6853,2	6853,2
Баянжаргалангийн эмнэлэгийн засвар	7900,0	7900,0
Баяндэлгэрийн цэцэрлэгийн засвар	2600,0	2600,0
Баяндэлгэрийн эмнэлэгийн засвар	4050,0	4050,0
Баянхангайн сургуулийн засвар	8798,0	8798,0
Баянцогтын цэцэрлэгийн засвар	14665,6	
Баянцогтын хүн эмнэлэгийн засвар	12820,7	
Баяндэлгэрийн сургуулийн уурын зуухны засвар	16375,5	
Баянхангай сумын цэцэрлэгийн засвар	4000,0	
Баян сумын сургуулийн дээврийн засвар	5640,0	
Зуунмод сумын Дэгдээхэй цэцэрлэгийн дээврийн засвар	2240,0	
Баян сумын өвсний фондын засвар	9660,0	
Зуунмод чийрэгжүүлэлтийн төвийн засвар	3700,0	
Зуунмод сумын эмнэлэгийн дээврийн засвар	3600,0	
Сүмбэр сумын дотуур байрны засвар	9950,0	
Борнуурын хүн эмнэлэгийн засвар	12350,0	
Сэргэлэн сум хүн эмнэлэгийн цахилгааны засвар	3200,0	
Архуст сумын эмнэлэгийн зуухны засвар	6000,0	
Архуст сумын сургуулийн зуухны засвар	1800,0	
Дэлгэрхаан сумын цэцэрлэгийн засвар	3000,0	
Баян-өнжүүл сумын 2 хүний халуун усны засвар	3000,0	
Аргалантын сургуулийн дээврийн засвар	2000,0	
Баян сумын хүн эмнэлэгийн засвар	4550,0	
Эрдэнэ сумын сургуулийн уурын зуухны засвар	3600,0	

**Барилга угсралт, засварын ажлын  
гүйцэтгэл, барилга байгууламжийн төрлөөр**

(мянган-төгрөг)			Бүтэн 09 сар		
			2002 он	2003 он	2004 он
I. Шинэ барилга, өргөтгөл, шинэчлэл - бүгд			283872,4	352682,7	212919,8
ү	Орон сууцны барилга	а.Бүгд		595,0	
		үүнээс-угсармал			
н	Орон сууцны бус барилга	а.Үйлдвэрийн			8000,0
		б.Худалдаа, үйлчилгээний	24000,0	75000,0	
		в.Эмнэлэг, сургууль, соёлын	5000,0		
э	Инженерийн барилга байгууламж	г.Бусад (контор, агуулах, гарааж, бусад)			
		а.Эрчим хүчний	143667,5	240075,1	145713,3
		б.Холбооны			
		в.Авто зам			
		г.Гүүр, гүүрэн гарц	96804,9	11739,1	59206,5
д.Далан, суваг, шугам, сүлжээ		4800,0			
е.Бусад (зам талбайн ажил, бусад)					
II. Засвар - бүгд			546382,2	690198,0	796831,0
III. Барилга угсралт, засварын - бүгд			830254,6	1042880,7	1009750,8
Ажиллагсад	бүгд	тоо	382	505	384
		цалингийн сан	102290,0	98891,6	131619,6
	барилгын	тоо	325	432	320
		цалингийн сан	88977,8	86192,5	119618,0
үүнээс	инженер техникийн ажилтан		33	64	38
	мэргэжлийн ажилчид		236	371	282





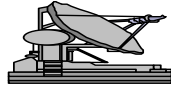

# Тээвэр, Холбоо

2004 оны эхний 9 сард авто тээврээр үйлчилгээ хийдэг Компани, Хоршоо, хувиараа хөдөлмөр эрхлэгчид 220,4 мянган-тонн ачаа, 12492,6 мян-тонн-км, 289,6 мян-хүнд үйлчлэн 18485,5 мян-хүн-км-ийн ажил үйлчилгээ гүйцэтгэсэн нь өмнөх оны мөн үеийнхээс 7539,2 мян-тн-км, 5443,7 мян-хүн-км-ийн ажил тус тус илүү гүйцэтгэж, үйлчлүүлсэн хүний тоо 99.9 мянган хүнээр нэмэгдлээ.

## Тээвэр - Transport.

Тээврийн үзүүлэлтүүд <i>Transport indicators</i>	Хэмжих нэгж	2002	2003	2004	2004 / 2003%	
		IX	IX	IX	тоогоор	хувиар
Тээсэн ачаа - Бүгд <i>Carried freight-total</i>	мян-тонн thous-tons	103.8	129.0	220.4	91.4	170.9%
Ачаа эргэлт - Бүгд <i>Freight turnover-total</i>	мян-тн-км thous-tons-km	4160.2	4953.4	12492.6	7539.2	252.2%
Зорчигчид - Бүгд <i>Passengers -total</i>	мян-хүн thous-persons	114.3	189.7	289.6	99.9	152.7%
Зорчигч эргэлт - Бүгд <i>Passenger turnover -total</i>	мян-х-км thous pass-km	9082.7	13041.8	18485.5	5443.7	141.7%

### Сумдын тээврийн үйлчилгээ эрхэлдэг аж ахуйн нэгж, хувь хүмүүсийн 2004 оны III улирлын мэдээ

	Ачаа эргэлт мян-т-км	Тээсэн ачаа мян-тн	Зорчигч эргэлт мя-х-км	Тээсэн зорчигч мян-х
Алтанбулаг	22.0	1.8	0.8	0.01
Аргалант	18.6	0.4		
Архуст	5.4	0.01	720.0	0.14
Батсүмбэр				
Баян				
Баяндэлгэр			141.2	1.80
Баянжаргалан	5.6	0.04	34.8	0.8
Баянөнжүүл	52.9	1.2	28.0	1.2
Баянхангай			350.3	1.3
Баянцагаан				
Баянцогт	103.7	1.9	156.8	1.6
Баянчандмань			705.0	5.0
Борнуур	142.5	0.5	675.0	7.2
Бүрэн	92.0	0.02	49.5	1.30
Дэлгэрхаан			248.0	0.4
Жаргалант	42.1	0.7	306.2	1.5
Заамар	413.0	1.8	3.5	0.9
Лүн	75.4	1.0	23.2	0.8
Мөнгөнморьт			32.9	1.1
Өндөрширээт	164.0	0.8	24.0	0.4
Сүмбэр	42.5	0.30		
Сэргэлэн			0.4	0.2
Угтаал	525.0	3.50	108.0	1.5
Цээл	152.8	10.3	243.1	1.30
Эрдэнэ	62.4	1.0	230.4	1.5
Эрдэнэсант	154.0	0.7	633.6	2.9
Зуун мод	9777.5	136.3	12030.0	252.0
<b>Аймгийн дүн</b>	<b>11851.4</b>	<b>162.3</b>	<b>16744.7</b>	<b>284.8</b>

## Холбоо.

Холбоо ашиглалтын орлого оны эхний 9 сард 249788,3 мянган ₮ болж, үүнээс хүн амаас орсон орлого 130153,3 мянган ₮ болж, өмнөх оны мөн үетэй харьцуулахад 6,2 хувь буюу 14,55 сая ₮-ээр өслөө.

Шуудан холбооны албаны үйлчилгээний орлого 25703,7 мянган ₮ болж, нийт орлогын 89,0 хувь нь хүн амд үйлчилсэний орлого байна. Нийт орлогын 11,0 хувийг албан бичгийн, 20,5 хувийг зорчигчдын, 41,5 хувийг хэвлэлийн шимтгэлийн орлого эзлэв.

Тус аймаг дахь Мобикомийн салбар 422859,9 мянган ₮-ийн үйлчилгээ хийж, нийт 2737 хэрэглэгч Мобикарт эзэмшигч болсон нь 2003 оны эцсээс 899 хэрэглэгчээр нэмэгдлээ.

Од кабелийн (Би-Ти-Жи ХХК) телевиз 5530,0 мянган ₮-ийн үйлчилгээ явуулж, КаТВ-ийн цэгийн тоо 350 байгаагийн 348 нь айл өрхийнх байна.

Холбооны үндсэн үзүүлэлт. Эхний 9 сар  
MAIN INDICATORS OF COMMUNICATION, in first 9 months

Үзүүлэлтүүд Indicators	2002 он	2003 он	2004 он	2004 2003
<b>Нийт орлого мян-төг</b> Total revenue, at current prices thous tog	196630,0	235232,7	249788,3	106,2%
<i>үүнээс - хүн амын</i>	90691,5	101608,9	130153,3	128,1%
Телефон цэг тоогоор Number of telephones ,to	1 830	1 858	1 925	103,6%
<i>үүнээс: айл өрхийн</i>	0	0	1282	0,0%
<b>Шуудангийн орлого</b> Postal service company	24 331,7	26 412,7	25 703,7	97,3%
<i>үүнээс - хүн амын</i> Of which: from population	19 565,9	23080,4	22877,3	99,1%

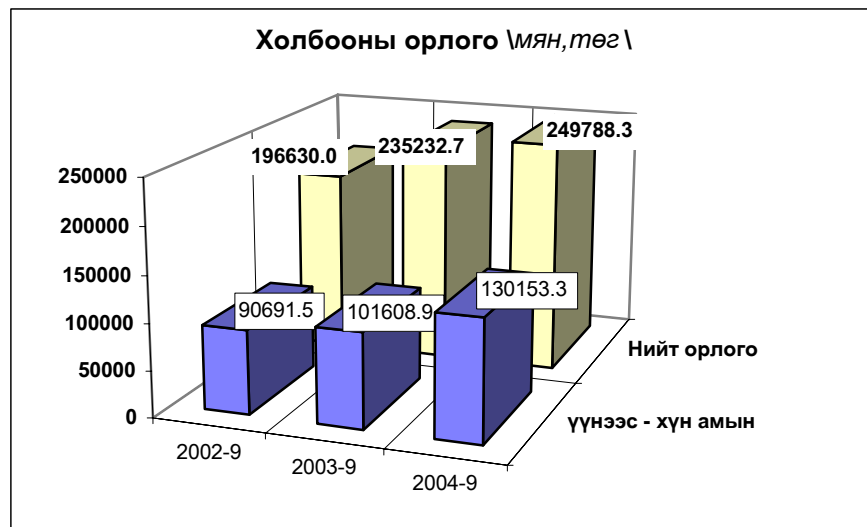

**Шуудан холбооны үндсэн үзүүлэлт. Эхний 9 сар**  
**MAIN INDICATORS OF COMMUNICATION, in first 9 months**

Үзүүлэлт	Хэлбэр	2003-09	2004 оны эхний 9 сар			2004 2003%
			төл	гүй	ТБ%	
Гарах захидал	Гадаадад	320	374	301	80.5	94.1
	Дотоодод	827	2950	647	21.9	78.2
Албан бичиг	Гадаадад	1	9	0	0.0	0.0
	Дотоодод	4041	5343	3750	70.2	92.8
Гарах илгээлт	Гадаад	50	73	84	115.1	168.0
	Дотоод	5	9	6	66.7	120.0
Гарах Буухиа	Гадаад	1	18	1	5.6	
	Дотоод		0	0		
Хэвлэл захиалга (мян-шир)		126.4	325.0	108.5	33.4	85.8
Гардуулалт (тоо)		20	15	0	0.0	0.0
Зорчигчид (хүн)		3213	5170	4835	93.5	150.5

	Нийт орлого (мян, төг)			2004
	Дүн Total thous tog	Үүнээс: хүн амын		
		орлого	хувийн жин	2003
Алтанбулаг	2489.0	1566.1	62.9%	113.4
Аргалант	2150.1	716.1	33.3%	128.7
Баян	2139.8	743.5	34.7%	91.0
Баянжаргалан	2008.9	1277.7	63.6%	110.9
Баян-Өнжүүл	2390.0	1498.1	62.7%	120.6
Баянхангай	2269.1	829.4	36.6%	81.9
Баянцагаан	2405.9	1234.1	51.3%	150.9
Баянцогт	3167.8	1861.9	58.8%	133.9
Баянчандмань	8576.0	5346.4	62.3%	114.3
Борнуур	4627.1	3032.8	65.5%	135.5
Бүрэн	3259.0	2247.2	69.0%	241.7
Дэлгэрхаан	1800.1	839.5	46.6%	126.6
Жаргалант	3757.5	2414.2	64.3%	117.3
Заамар	3928.9	2285.2	58.2%	156.5
Лүн	9465.2	6974.3	73.7%	97.3
Өндөрширээт	3143.5	2009.0	63.9%	131.6
Сэргэлэн	1341.2	352.6	26.3%	77.7
Угтаал	2780.1	1493.5	53.7%	106.7
Цээл	4394.7	3660.5	83.3%	101.1
Эрдэнэсант	5213.2	3828.7	73.4%	148.1
ЗМ, Хот хооронд	178481.2	85942.5	48.2%	102.1
<b>Аймгийн дүн</b>	<b>249788.3</b>	<b>130153.3</b>	<b>52.1%</b>	<b>106.2</b>



# Соёл, эрүүл мэнд



## Соёл.

Урлаг, соёлын (Театр, киноны хүрээлэн, Музей) байгууллагууд 23,3 мянган хүнд үйлчилсэн нь өмнөх оны мөн үеэс 9,3 хувиар буурч, 12587,4 мянган төгрөгийн орлого үйлчилгээг үзүүлжээ.

### Соёл урлагийн байгууллагуудын үндсэн үзүүлэлтүүдийн биелэлтийг үзүүлбэл<sup>А</sup>

	2002 IX	2003 IX	2004 IX	2004/ 2003	
				тоогоор	хувиар
<b>Соёл урлагаар үйлчлүүлэгчид (үзэгч)-ийн Дүн (мян-хүн)</b>	17,9	25,7	23,3	-2,4	90,7%
үүнээс: - ХЖХүрээлэнгийн	7,3	6,8	5,7	-1,1	83,8%
- Музейн	10,6	18,9	17,6	-1,3	93,1%
<b>Соёлын байгууллагын орлого Бүгд (мян, төгрөг)</b>	9910,1	14750,6	12587,4	-2163,2	85,3%
үүнээс: - ХЖХүрээлэнгийн	5350,5	6385,0	3270,1	-3114,9	51,2%
үүнээс үзвэрийн	4150,5	3435,0	3270,1	-164,9	0,0%
- Музейн орлого бүгд	4559,6	8365,6	9317,3	951,7	111,4%
үүнээс үзвэрийн	4559,6	8365,6	9317,3	951,7	111,4%

## Эрүүл мэнд.

Оны эхний 9 сард 11596 өвчтөн эмнэлэгт хэвтэн эмчлэгдэн гарсан нь нэг өвчтөнд дунджаар 9,6 ор хоног ногдож байгаа нь өмнөх оны мөн үеийнхээс 0,2 ор хоногоор бага байна.

Хувийн эмнэлгүүдээр 845 хүн, хувийн эмийн 5 сангаар хөдөлмөрчид 7952,3 мянган ₮-ийн үйлчилгээ хийлгэлээ.

Эрүүл мэндийн байгууллагын мэдээгээр оны эхний 9 сард 579 хүүхэд мэндэлсэн нь 2002 оны мөн үеээс 169 хүүхдээр, 2003 оныхоос 73 хүүхдээр тус тус буурлаа.

### Төрөлт, эндсэн эх, хүүхдийн тоо. (эхний 9 сар) NUMBER OF BIRTHS, MATERNAL AND CHILD DEATHS.

(In the first 9 months)

	2002 9-30	2003 9-30	2004 9-30	04-9-30 03-9-30
Амаржсан эх (Number of mothers delivered child)	751	652	575	88,2%
Амьд төрсөн хүүхэд Live births	748	652	579	88,8%
Төрөхийн улмаас эндсэн эх Maternal deaths	0	1	0	0,0%
1 хүртэлх насандаа эндсэн хүүхэд Infant mortality	16	11	16	145,5%
1-4 хүртэлх насандаа эндсэн хүүхэд Child mortality (aged 1-4)	6	4	3	75,0%

Он гарсаар амьд төрсөн 1000 хүүхэд тутмаас 27,6 нь эндсэн нь өнгөрсөн оны мөн үеэс 63,3 хувиар өсч, 1 хүртэл насандаа нас барсан хүүхдийн тоо өмнөх оны мөн үеийнхээс 45,45 хувиар өслөө.

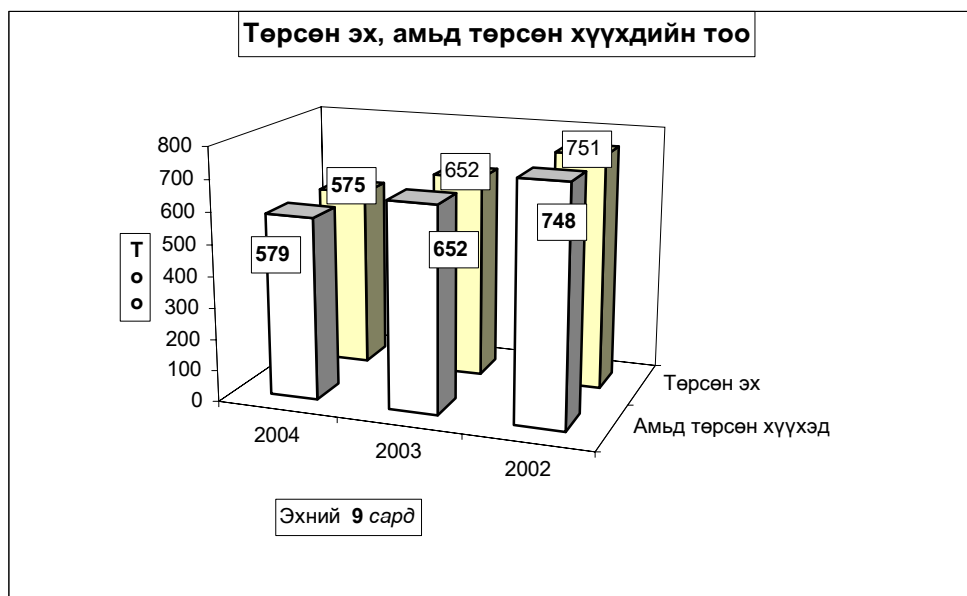

**Нас барсан хүүхдийн тоо**

(Эхний 9 сар)

INFANT MORTALITY

In the First 9 months

	2003 оны бүтэн 9 сар			2004 оны бүтэн 9 сар		
	0-16 насны бүгд	үүнээс		0-16 насны бүгд	үүнээс	
		1 хүртэл насны	1-4 насны		1 хүртэл насны	1-4 насны
Архуст	1	1				
Баян				1	1	
Баянжаргалан						1
Баянхангай	1	1				
Баянцагаан				1		1
Баянчандмань				1	1	
Дэлгэрхаан				1	1	
Жаргалант	4	3	1	1	1	
Заамар	1		1			
Мөнгөнморьт	1	1				
Сүмбэр	1		1			
Цээл				1	1	
Эрдэнэ	2	2		1	1	
Эрдэнэсант	1		1			
Зуунмод	3	3		11	10	1
<b>Аймгийн дүн</b>	<b>15</b>	<b>11</b>	<b>4</b>	<b>19</b>	<b>16</b>	<b>3</b>

Эмнэлгийн мэдээгээр 325 хүн нас барсан нь өнгөрсөн оны мөн үетэй харьцуулахад 12,9 хувиар буурч, нас барсан хүний 17,8 хувь буюу 58 нь эмнэлэгт нас баржээ.

	Нас барсан хүний тоо INFANT MORTALITY In the first 9 months						
	2003 оны бүтэн 9 сар		2004 оны бүтэн 9 сар		Оны эхнээс 1000 хүнд		
	Нас барсан Бүгд	үүнээс эмнэлэгт	Нас барсан Бүгд	үүнээс эмнэлэгт	ногдох нас баралт		
				2002	2003	2004	
Алтанбулаг	9	1	9		3.2	2.7	2.9
Аргалант	4		1		4.6	2.1	0.5
Архуст	2		4	4	1.4	1.0	2.1
Батсүмбэр	27	2	31	7	4.2	4.1	4.9
Баян	20	2	13	1	5.5	9.0	6.4
Баяндэлгэр	13		2	1	5.0	8.0	1.4
Баянжаргалан	10	1	5	1	4.5	5.6	3.0
Баян-Өнжүүл	7	1	4		4.1	2.5	1.5
Баянхангай	5	1	1		3.1	3.3	0.7
Баянцагаан	11	1	10		3.2	4.2	4.1
Баянцогт	2		3		1.8	0.9	1.5
Баянчандмань	16	2	12	2	3.0	4.8	3.6
Борнуур	11	5	8	1	0.7	2.4	1.8
Бүрэн	3	2	12	2	1.9	0.8	3.5
Дэлгэрхаан	5		9		3.7	2.1	3.9
Жаргалант	28	4	29	3	3.0	4.5	4.8
Заамар	14	4	9	2	3.2	2.6	1.6
Лүн	10		10	1	4.1	3.3	3.5
Мөнгөнморьт	15	4	10		2.3	6.7	4.7
Өндөрширээт	5	2	3	1	5.9	2.1	1.4
Сүмбэр	11	1	3		5.6	5.4	1.8
Сэргэлэн	1	1	2	1	1.4	0.5	1.0
Угтаал	13	1	11		3.0	4.2	3.9
Цээл	13	3	9	3	3.0	3.7	3.0
Эрдэнэ	20	6	12	1	6.5	5.7	3.4
Эрдэнэсант	16	2	14	1	2.8	2.8	2.6
Зуунмод	82	17	89	26	5.4	5.6	6.0
<b>Аймгийн дүн</b>	<b>373</b>	<b>63</b>	<b>325</b>	<b>58</b>	<b>3.7</b>	<b>3.9</b>	<b>3.5</b>

Халдварт өвчнөөр 586 хүн өвчилсөн нь өмнөх оны мөн үеийн үеийнхээс 1,85 хувиар буурч, Мөөгөнцөр, Салхин цэцэг, Ёлом, Цусан суулга, сальмонеллэз, хамуу зэрэг өвчнөөр өвчлөгчид өмнөх оны мөн үеэс 98,8- 20,0 хувиар өслөө. Эрдэнэсант, Бүрэн, Зуунмод, Баянчандмань, Сүмбэр, Сэргэлэн, Мөнгөнморьт зэрэг сумдад өвчлөл, ялангуяа халдварт шар, салхин цэцэг, гэдэсний өвчин харьцангуй их, Зуунмод суманд халдварт шар, салхинцэцэг, Зуунмод, Бүрэн, Батсүмбэр, Цээл, Лүн сумдад шар өвчин, Зуунмод, Аргалант, Сүмбэр сумдад сүрьеэ өвчлөл нэлээд гарлаа.

**Халдварт өвчнөөр өвчлөгчдийн тоо**  
**NUMBER OF INFECTIOUS DISEASE CASES**

	2002 - 9- 30		2003- 9- 30		2004- 9-30		04-09-30
	тоо	хувийн жин	тоо	хувийн жин	тоо	хувийн жин	03-09-30
<b>БҮГД / TOTAL /</b>	<b>876</b>	<b>100,0%</b>	<b>592</b>	<b>100,0%</b>	<b>586</b>	<b>100,0%</b>	<b>99,0%</b>
Ү <i>Вирус гепатит</i> Viral hepatitis	222	25,3%	83	14,0%	56	9,6%	67,5%
Ү <i>Халдварт мэнэн</i> Bacterial meningitis	5	0,6%	4	0,7%	0	0,0%	0,0%
Ү <i>Улаан бурхан</i> Measles	30	3,4%	1	0,2%	0	0,0%	0,0%
Ү <i>Гахай хаөдар</i> Mumps	142	16,2%	3	0,5%	3	0,5%	100,0%
н <i>Салхин цэцэг</i> Chickenpox	37	4,2%	38	6,4%	68	11,6%	178,9%
н <i>Сальмонллэз</i> Salmonella enteritis	2	0,2%	1	0,2%	5	0,9%	500,0%
э <i>Цусан суулга</i> Dysentery	43	4,9%	25	4,2%	35	6,0%	140,0%
э <i>Балнад</i> Typhoid fever	0	0,0%	0	0,0%	6	1,0%	0,0%
э <i>Ёлом</i> Yolom	2	0,2%	3	0,5%	5	0,9%	166,7%
э <i>Сүрьеэ</i> Tuberculosis	100	11,4%	124	20,9%	119	20,3%	96,0%
э <i>Тэмбүү</i> Syphilis	31	3,5%	14	2,4%	9	1,5%	64,3%
с <i>Заг хүйтэн</i> Gonorrhoea	105	12,0%	43	7,3%	31	5,3%	72,1%
с <i>Трихомениаз</i>	54	6,2%	91	15,4%	38	6,5%	41,8%
с <i>Бруцеллэз</i> Brucellosis	97	11,1%	73	12,3%	38	6,5%	52,1%
с <i>Хамуу</i> Scabies	1	0,1%	5	0,8%	6	1,0%	120,0%
с <i>Бусад</i> Other	5	0,6%	84	14,2%	167	28,5%	198,8%

**Халдварт өвчнөөр өвчлөгчдийн тоо (Сумдаар)** (Бүтэн 9 сар)  
**NUMBER OF INFECTIOUS DISEASE CASES (By SOMS)** In the first 9 months

	2003 он			2004 он			2004 он % 2003 он
	Бүгд Total	үүнээс		Бүгд Total	үүнээс		
		гепатит hepatitis	мэнэн meningitis		гепатит hepatitis	мэнэн meningitis	
Алтанбулаг	8	3		6	1		75.0%
Аргалант	20						
Архуст	15	3		2			13.3%
Батсүмбэр	27	10		14	3		51.9%
Баян	17	3		7			41.2%
Баяндэлгэр				1			
Баянжаргалан	5			3			60.0%
Баян-Өнжүүл	9			5	2		55.6%
Баянхангай	3			2			66.7%
Баянцагаан	27	4		11			40.7%
Баянцогт	8			4			50.0%
Баянчандмань	11	1		16	1		145.5%
Борнуур	19	12		6			31.6%
Бүрэн	9	5		14	7		155.6%
Дэлгэрхаан				2			
Жаргалант	20	3		14			70.0%
Заамар	23	3		11	1		47.8%
Лүн	19	3		11	5		57.9%
Мөнгөнорьт	3			4			133.3%
Өндөрширээт	14	1		2			14.3%
Сүмбэр	5	1		7			140.0%
Сэргэлэн	12	3		14	1		116.7%
Угтаал	10	5		6	2		60.0%
Цээл	21	4		11	3		52.4%
Эрдэнэ	20	1		5	2		25.0%
Эрдэнэсант	7	1		11	1		157.1%
Зуунмод	260	17		397	27		152.7%
<b>Аймгийн дүн</b>	<b>592</b>	<b>83</b>		<b>586</b>	<b>56</b>		<b>99.0%</b>

**Халдварт өвчнөөр өвчлөгчдийн тоо (Сумдаар)** (Бүтэн 9 сар)  
**NUMBER OF INFECTIOUS DISEASE CASES (By SOMS)** In the first 9 months

	Бүгд Total	Б ү г д э э с												
		Вирус гепатит viral hepatitis	Халдварт мэнин bacterial meningitis	Салхин цэцэг chicken- pox	Цусан суулга dysentery	Гахай хавдар mumps	Гэдэс- ний авчин	Ёлом yolom	Сүрьеэ tuber- culosis	Бруцеллээ brucel- iosis	Тэмбүү syphilis	Хүйтэн qonog- rheoa	Трихомо- ниаз, trich- omoniasis	Бусад өвчлөл other
Алтанбулаг	6	1							3			1	1	
Аргалант														
Архуст	2							2						
Батсүмбэр	15	3						7		1	1		2	
Баян	7							4				2		
Баяндэлгэр	1							1						
Баянжаргалан	3												2	
Баян-Өнжүүл	5	2										1	2	
Баянхангай	2							1		1				
Баянцагаан	11				1			1					5	
Баянцогт	4							3					1	
Баянчандмань	16	1		2				8		2		1	2	
Борнуур	6							6						
Бүрэн	14	7						2		2			2	
Дэлгэрхаан	2							2						
Жаргалант	14							13						
Заамар	10	1						4		2		1	2	
Лүн	10	5						5						
Мөнгөнорьт	4				1			2					1	
Өндөрширээт	2							1					1	
Сүмбэр	7							5		1			1	
Сэргэлэн	14	1			1			3		3		2	4	
Угтаал	6	2						4						
Цээл	11	3						7					1	
Эрдэнэ	5	2						3						
Эрдэнэсант	11	1			2			5		1			2	
Зуунмод	398	27		66	30	3	11	5	27	25	8	23	145	
<b>Аймгийн дүн</b>	<b>586</b>	<b>56</b>		<b>68</b>	<b>35</b>	<b>3</b>	<b>11</b>	<b>5</b>	<b>119</b>	<b>38</b>	<b>9</b>	<b>31</b>	<b>38</b>	
<b>Нийт өвчлөлд</b>														
<b>эзлэх хувь</b>	<b>100,0</b>	<b>9,56</b>		<b>11,60</b>	<b>5,97</b>	<b>0,51</b>	<b>1,88</b>	<b>0,85</b>	<b>20,31</b>	<b>6,48</b>	<b>1,54</b>	<b>5,29</b>	<b>6,48</b>	<b>29,52</b>



Оны эхний 9 сард нийт гарсан халдварт өвчлөлд халдварт шар 9,55%, Сүрьеэ 20,31%, салхин цэцэг 11,60%, Бруцеллээ 5,43%, Цусан суулга 5,97%, бэлгийн замын өвчнүүд 13,31%-ийг эзлэн, 10000 хүнд ногдох өвчлөл аймгийн дундаж 63 байгаа бол: Зуунмод суманд 270, Сэргэлэнд 70, Баянчандманьд 48, Баянцагаанд 45, Сүмбэрт 41 ногдлоо.

Эмнэлэг, хяналтын зарим үйл ажиллагаа (Сумдаар)

	Эмнэл- гийн үзлэг бүгд	Ү ү н э э с		Хянал- танд бай- гаа жир- мэсэн бүгд	шинээр хянал- танд авсан	Ү ү н э э с		Төрөх- ийн хүндрэл бүгд	Ү ү н э э с			Төрөх- ийн өмнөх байранд амарсан эх	Ор хоног нь	Халд- варт бус өвчлөл бүгд
		урьд- чилан сэргий- лэх	идэвх- тэй хяналт			эхний 3	4-6 сар- тай		жирэмс- ний	төрөх үеийн	төрс- ний дараахь			
Алтанбулаг	4835	1889	272	38	40	32	8	1		1		8	100	293
Аргалант	3232	1459	80	6	7	7						5	35	49
Архуст	957	349	7	5	11	9	2					3	29	102
Батсүмбэр	3126	196	438	38	77	46	31	4	1	3		18	123	291
Баян	3494	2008	4	12	25	21						12	149	36
Баяндэлгэр	3088	1628	97	7	13	9	4					8	88	77
Баянжаргалан	1861	918	79	11	28	24	4					9	61	216
Баян-Өнжүүл	6633	2242	1628	7	19	17	2					26	254	100
Баянхангай	2129	1232	109	13	24	17	3	2	1		1	7	50	127
Баянцагаан	1326	189	125	5	13	13		4		4		8	56	505
Баянцогт	2619	1443	58	17	29	28	1	2		2		5	33	317
Баянчандмань	4480	1463	460	12	32	20	12	4	1	3		16	117	134
Борнуур	2924	1157	93	16	53	44	7	1	1			8	63	90
Бүрэн	2955	787	960	22	29	25	3	2		2		17	118	827
Дэлгэрхаан	2373	665	47	10	11	10						3	19	59
Жаргалант	5049	2142	728	26	81	65	12	2	1		1	11	110	477
Заамар	8672	3294	1013	33	72	55	12	1		1		12	78	451
Лүн	3785	2408	184	10	21	20	1	2		1	1	7	86	171
Мөнгөнморьт	2279	1539	27	35	28	26	2	2	1	1		3	27	72
Өндөрширээт	3317	1401	421	13	24	24						10	99	165
Сүмбэр	3872	1409	96	11	18	17	1	1	1			8	81	140
Сэргэлэн	329	114	57	24	22	17	5					13	128	145
Угтаал	5363	2544	400	9	27	27		2		2		9	71	227
Цээл	6428	3052	558	9	26	24	1	1		1		9	125	227
Эрдэнэ	6031	2116	534	11	31	28	3	3		3		14	99	408
Эрдэнэсант	9408	5006	541	41	47	47		2	1	1		31	124	467
Зуунмод	88420	37585	6552	108	311	240	30	107	28	63		52	333	5526
<b>Аймгийн дүн</b>	<b>188985</b>	<b>80235</b>	<b>15568</b>	<b>549</b>	<b>1119</b>	<b>912</b>	<b>144</b>	<b>143</b>	<b>36</b>	<b>88</b>	<b>3</b>	<b>332</b>	<b>2656</b>	<b>11699</b>

Халдварт бус өвчлөл 11699 гарсны 47,2 хувь нь Зуунмод суманд, Бүрэн, Баянцагаан, Жаргалант, Эрдэнэсант, Заамар, Эрдэнэ сумдад 7,1-3,5 хувь нь ногдож, эдгээр 7 сум нийт тохиолдолын 74,0 хувийг эзлэв.

Зуунмод сумын Өрхийн эмнэлэгүүдийн  
2004 оны эхний 9 сарын мэдээлэл.

		I баг	II, IV баг	III, V баг	VI баг		
		Энэрэлт ач	Дэлгэрланс	Биндэр ьяа	Баруун зуунмод	Дүн	
Төрсөн эх	Эмнэлэгт	43	42	61	35	181	
	Гэрт	0	0	0	0	0	
Төрүүлсэн хүүхэд	Амьд	Гүйцэт	43	43	60	34	180
		Дутуу	0	0	0	0	-
		Бүгд	23	18	26	8	75
Нас барсан	үүн-ээс	0 настай	1	3	2	1	7
		1- 4 настай					-
		5- 7 настай					-
		8 - 16 настай					-
		17 -с дээш настай	22	15	24	7	68
Эмнэлэгт нас барсан	үүн-ээс	Бүгд	3	4	4	2	11
		0 настай		1	1	1	3
		1- 4 настай	1				1
		5- с дээш настай	1	2	3	1	7
		Хоног болоогүй				1	1
		үүнээс 0-4 настай					-
Бүртгэгдсэн өвчлөл		412	386	239	544	1 581	
Амбулаторын үзлэг		8029	9 407	10975	6 916	35 327	
Цоцмог халдварт өвчин	үүн-ээс	Бүгд	62	22	24	24	132
		Халдварт шар	8	5	4	9	26
		Мэнин					-
		Корь					-
		Төрсний дараах үжил					-
		Сепсис					-
		Цусан суулга	11	8	7	4	30
		Сальмонеллэз			1		1
		Сахуу					-
		Саа					-
		Салхин цэцэг	39	8	9	10	66
		Улаан эсэргэнэ					-
		Гахай хавдар	2	1			3
		Ёлом	2		2	1	5
Хоолны хордлого			1		1		
Хүйн үрэвсэл					-		
Нийгмийн халдварт өвчин	үүн-ээс	Бүгд	52	64	62	37	215
		Сүрьеэ	6	8	8	5	27
		Бруцеллэз	7	5	7	6	25
		Тэмбүү	1	2	3	1	7
		Хамуу		1			1
		Мөөгөнцөр	26	36	28	20	110
		Трихомониаз	7	8	8	3	26
		Заг хүйтэн	5	4	8	2	19

**Халдварт өвчнөөр өвчлөгчид**

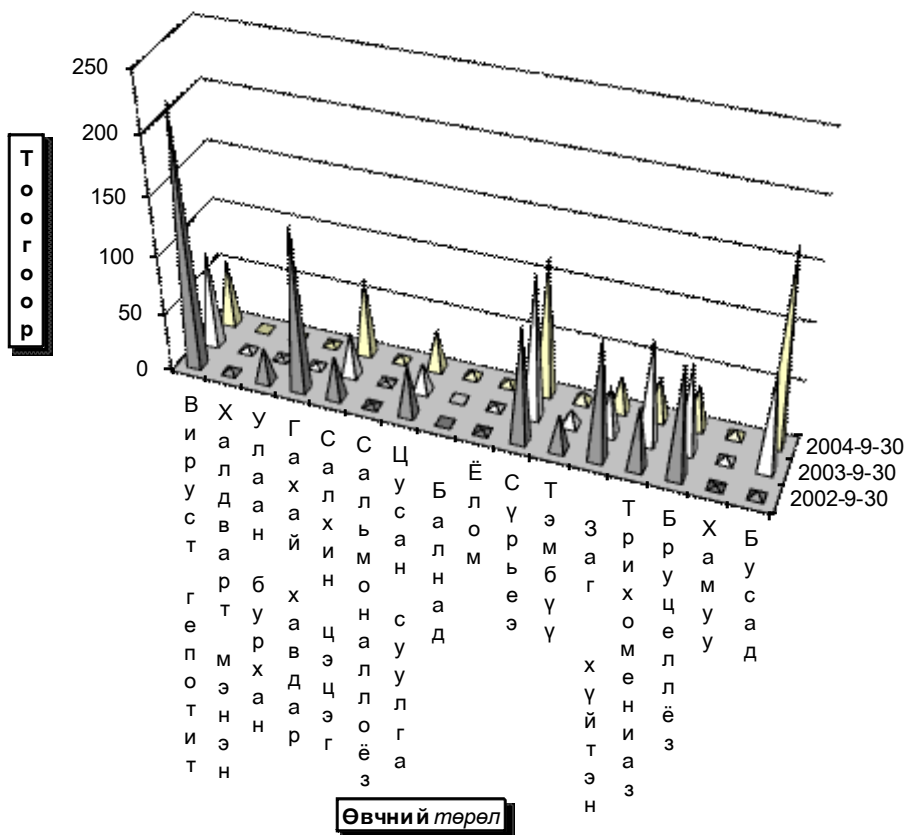



## Гэмт хэрэг

Цагдаагийн байгууллагын мэдээгээр оны эхний 9 сард аймгийн хэмжээнд **489** гэмт хэрэг бүртгэгдэж **440 хүн** холбогдож төр, иргэдийн өмчид **373.3** сая төгрөгийн **хохирол** учирлаа. Гарсан гэмт хэргийн **53.17** хувь нь *хулгай*, **11.16** хувь нь *иргэний эрүүл мэнд эрх чөлөөний хэрэг*, **10.43** хувь нь *замын осол*, **6.13** хувь нь *танхай дээрэм*, **2.45** хувь нь *хүн амины хэрэг*, **2.25** хувь нь **ӨМЧИЙН ХЭРЭГ** **13.91** хувь нь *бусад хэрэг* эзлэв.

**Сэргэлэн, Баянчандмань, Заамар, Алтанбулаг, Эрдэнэ** сумдад **10000** хүнд **117-272** гэмт хэрэг ногдсон нь аймгийн дунджаас (**79**) харьцангуй **их** гарлаа. Гэмт хэргийн **илрүүлэлт 84.46** хувьтай байгаа нь 2003 оны мөн үеэс **2.55** нэгжээр **өслөө**. Гарсан гэмт хэрэг 2003 оны мөн үеэс **3** хэргээр **буурлаа**.

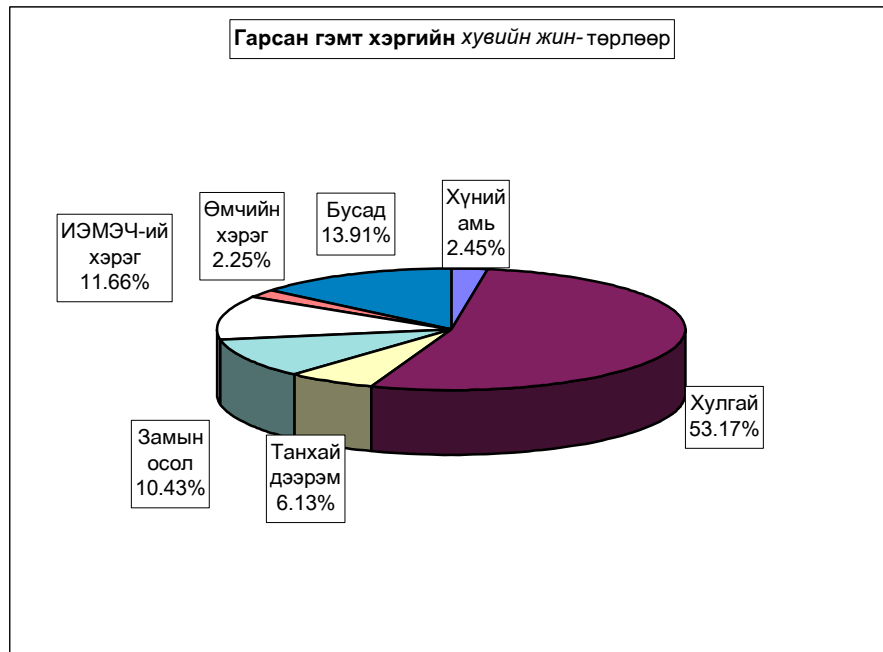

**Гэмт хэрэгт холбогдогчийн насны бүтэц**

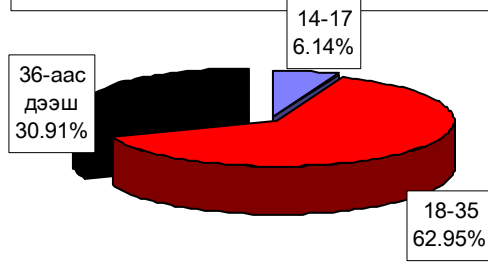

**Гэмт хэргийн гаралт**

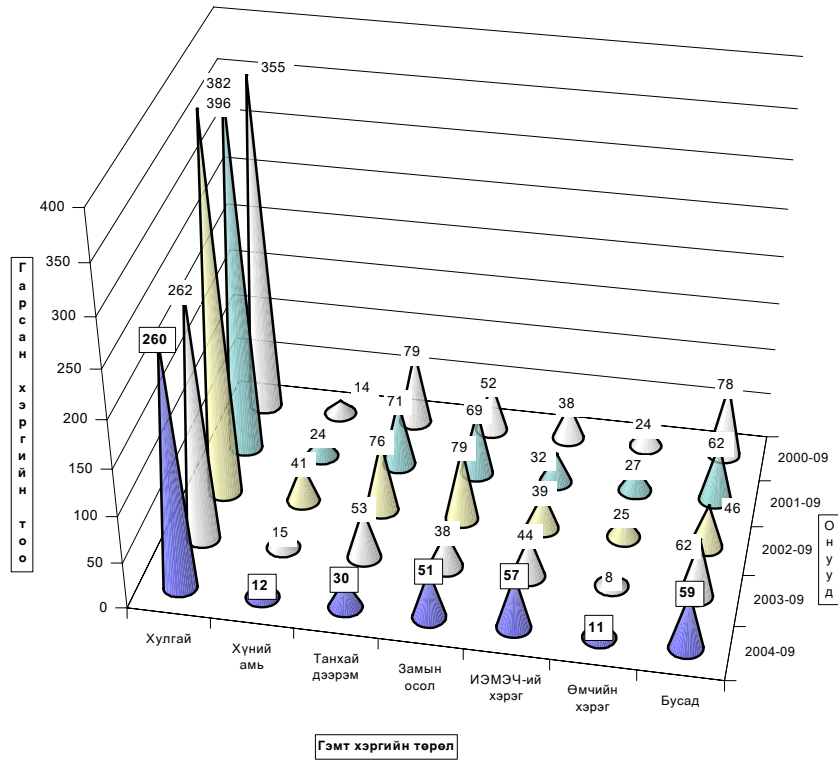

Бүртгэгдсэн гэмт хэрэг, төрлөөр - Number of offences committed, by types

In first 09 months by coms	Гэмт хэрэг бүгд Offen- ces total	Ү ү н э э с - o f w h i c h									Ил- рээ- гүй хэрэг Closing offences	10000 хүнд ногдох хэрэг Number of offences per 10000 population of 16 and above ages	
		9 сард In september	хүний амь тан murder	хулгай-theft		танхай, дээрэм indecent assault . robbery	хүчин гаре	замын осол crimes against safety of traffic move- ment	ИЭМ- ЭЧ хэрэг against the health of indi- viduals	өмчийн хэрэг offences in the pro- perty			бусад other
				бүгд total	үүнээс малын of which animals								
Алтанбулаг	27	4		22	16		1	2		1	1	6	129
Аргалант	12	1		9	6			3				3	95
Архуст	6			5	5	1						3	49
Батсүмбэр	25	2	3	13	12	1		1	4	1	2		60
Баян	9	1	1	3	2	1		1	2		1		66
Баяндэлгэр	10			4	4			5	1			2	100
Баянжаргалан	10	1		7	7	1					2	3	96
Баян-Өнжүүл	9	2		6	6			2			1		49
Баянхангай	7			4	3				3				68
Баянцагаан	14	1	2	9	6		1		2			2	82
Баянцогт	3	1		3	2							1	22
Баянчандмань	36	5	1	10	3	1	2	10	8	2	2	1	162
Борнуур	17	6	1	7	4	3		4			2		59
Бүрэн	3			1	1		1	1					14
Дэлгэрхаан	5	1		1	1	1			1		2	1	35
Жаргалант	14	4		7	5				5	1	1	3	34
Заамар	48	7	2	9		9	2	4	2	1	19	4	131
Лүн	13	5		6	4	1		2	1		3	4	68
Мөнгөнморьт	6	1		3	3	2					1		42
Өндөрширээт	9	2		5	4	1		2			1		62
Сүмбэр	4	1		2	1				2				34
Сэргэлэн	37	7		25	7			1	6	2	3	11	272
Угтаал	6			5	5					1			33
Цээл	3	1	1	2	2								15
Эрдэнэ	27	7		16	9	1		5	1	1	3	4	117
Эрдэнэсант	19	9	1	11	8			1	2		4	3	54
Зуунмод	110	11		65	6	7	2	7	17	1	11	23	104
ЗХХ газар													
<b>Аймгийн дүн</b>	<b>489</b>	<b>80</b>	<b>12</b>	<b>260</b>	<b>132</b>	<b>30</b>	<b>9</b>	<b>51</b>	<b>57</b>	<b>11</b>	<b>59</b>	<b>76</b>	<b>79</b>
2003-09	492	61	15	262	125	53	10	38	44	8	62	89	78
2002-09	711	81	41	396	222	76	9	79	39	25	46	70	113
2001-09	674	99	24	382	208	71	7	69	32	27	62	65	106
2000-09	649	73	14	355	171	79	9	52	38	24	78	63	102
Хувийн 2004 он	100%	16.4%	2.45%	53.17%	26.99%	6.13%	1.84%	10.43%	11.66%	2.25%	12.07%	15.54%	
2003 он	100%	12.4%	3.05%	53.25%	25.41%	10.77%	2.03%	7.72%	8.94%	1.63%	12.60%	18.09%	
жин 2002 он	100%	11.4%	5.77%	55.70%	31.22%	10.69%	1.27%	11.11%	5.49%	3.52%	6.47%	9.85%	
2001 он	100%	14.7%	3.56%	56.68%	30.86%	10.53%	1.04%	10.24%	4.75%	4.01%	9.20%	9.64%	
2000 он	100%	11.2%	2.16%	54.70%	26.35%	12.17%	1.39%	8.01%	5.86%	3.70%	12.02%	9.71%	
2004.09-2003.09	-3	19	-3	-2	7	-23	-1	13	13	3	-3	-13	1
Зөрүү 2004.09-2002.09	-222	-1	-29	-136	-90	-46		-28	18	-14	13	6	-34
(тоогоор) 2004.09-2001.09	-185	-19	-12	-122	-76	-41	2	-18	25	-16	-3	11	-27
2004.09-2000.09	-160	7	-2	-95	-39	-49		-1	19	-13	-19	13	-23
2004.09-2003.09		4.0%	-0.59%	-0.08%	1.59%	-4.64%	-0.19%	2.71%	2.71%	0.62%	-0.54%	-2.55%	
Зөрүү 2004.09-2002.09		5.0%	-3.31%	-2.53%	-4.23%	-4.55%	0.57%	-0.68%	6.17%	-1.27%	5.60%	5.70%	
(нэгжээр) 2004.09-2001.09		1.67%	-1.11%	-3.51%	-3.87%	-4.40%	0.80%	0.19%	6.91%	-1.76%	2.87%	5.90%	
2004.09-2000.09		5.11%	0.30%	-1.53%	0.65%	-6.04%	0.45%	2.42%	5.80%	-1.45%	0.05%	5.83%	

Тайлбар: ИЭМЭЧ - Иргэний эрүүл мэнд эрх чөлөө  
Тайлбар: ЗХХГазар - Засан хүмүүжүүлэх хөдөлмөрийн газар

Гарсан гэмт хэргийн **23.6** хувь нь **бүлгээр**; **26.8** хувь нь **согтуугаар** үйлдэгджээ. Гэмт хэргийн улмаас **97** хүн **нас барж**; **166** хүн **гэмтлээ**. Гэмт хэрэгт холбогдогчийн **12.7** хувь нь **урьд ял шийтгэл эдэлж** байсан хүмүүс эзлэв.

Гэмт хэргээс учирсан хохирол, холбогдогч, үйлдэл - сумаар															
Total amount of damage caused by offences; number of offenders; committs															
In first 09 months by coms	Учирсан бүх хохирол (мян,төг)	үүнээс иргэдэд	Хүн		Бүх холбогдогч	Үйлдэгдсэн хэрэг				Урьд ял шийтгэл эдэлж байсан хүн		Гарсан бүх гэмт хэрэгт эзлэх %	Зөрүү Change (+,-) 2004-09 2003-09		
			нас барсан	гэмтсэн		бүлгээр		согтуугаар		тоо	хэрэгт эзлэх%			тоо	хэрэгт эзлэх%
						тоо	хэрэгт эзлэх%	тоо	хэрэгт эзлэх%						
			Total amount of damage (thous.tog)	of whom to individuals		People		Total number of offenders	Crime committed by					Criminal charge period did not expired	
		died	number of injured		group of people		drunk people		num-ber	percent	num-ber	percent			
					num-ber	percent	num-ber	percent	num-ber	percent					
Алтанбулаг	22700.0	13550.0	2	1	21	6	28.6%	1	4.8%	3	14.3%	4.8%	9		
Аргалант	8485.8	8485.8	2	3	9	5	55.6%	1	11.1%	2	22.2%	2.0%	-5		
Архуст	5221.0	5221.0		1	3	1						0.7%	1		
Батсүмбэр	12978.0	3940.0	5	8	18	4	22.2%	6	33.3%	3	16.7%	4.1%	10		
Баян	5478.8	5180.4	2	4	10	2	20.0%	2	20.0%	3	30.0%	2.3%	-1		
Баяндалгар	3442.9	3442.9	4	5	9	1	11.1%	2	22.2%	1	11.1%	2.0%	2		
Баянжаргалан	17219.2	17219.2		1	7	4	57.1%			1	14.3%	1.6%	-2		
Баян-Өнжүүл	4870.0	4870.0	2		12	4	33.3%	1	8.3%	1	8.3%	2.7%	-3		
Баянхангай	2797.0	2797.0		4	8	3	37.5%	3	37.5%	2	25.0%	1.8%	-2		
Баянцагаан	6710.1	1658.0	2	3	9	3	33.3%	4	44.4%	1	11.1%	2.0%	7		
Баянцогт					2	1						0.5%	-3		
Баянчандмань	17653.6	6919.9	9	28	36	7	19.4%	7	19.4%	3	8.3%	8.2%	-2		
Борнуур	6669.1	6669.1	6	10	18	4	22.2%	4	22.2%			4.1%	-10		
Бүрэн	100.0	100.0	1		3	1						0.7%			
Далгархаан	180.0	180.0	2	2	4	1	25.0%	3	75.0%			0.9%	-1		
Жаргалант	7200.2	1674.1	1	7	14	1	7.1%	6	42.9%	2	14.3%	3.2%	-4		
Заамар	157733.5	5880.0	23	15	46	4	8.7%	19	41.3%	2	4.3%	10.5%	-7		
Лүн	35.0	35.0	6	7	10	1	10.0%	1	10.0%	2	20.0%	2.3%	1		
Мөнгөнморьт	550.0	550.0	1	2	6			2	33.3%	1	16.7%	1.4%	-6		
Өндөрширээт	1252.0	1050.0	3	1	10	4	40.0%	3	30.0%	1	10.0%	2.3%	3		
Сүмбэр	41.5	41.5		2	5	1	20.0%	2	40.0%	2	40.0%	1.1%	-2		
Сэргэлэн	14200.6	11740.9	2	8	30	11	36.7%	7	23.3%	4	13.3%	6.8%	12		
Угтаал	2123.9	2123.9			5	2	40.0%	2	40.0%	2	40.0%	1.1%	-3		
Цээл	3350.0	3350.0	1		1							0.2%	-9		
Эрдэнэ	1580.5	1580.5	7	10	31	6	19.4%	2	6.5%	8	25.8%	7.0%	5		
Эрдэнэсант	7320.0	7320.0	13	2	16	2	12.5%	4	25.0%			3.6%	-2		
Зуунмод	63396.3	19648.2	3	42	97	25	25.8%	36	37.1%	12	12.4%	22.0%	12		
ЗХХ газар													-3		
<b>Аймгийн дүн</b>	<b>373289.0</b>	<b>135227.4</b>	<b>97</b>	<b>166</b>	<b>440</b>	<b>104</b>	<b>23.6%</b>	<b>118</b>	<b>26.8%</b>	<b>56</b>	<b>12.7%</b>	<b>100.0%</b>	<b>-3</b>		
2003-09	272713.3	108969.3	83	156	390	65	16.7%	117	30.0%	31	7.9%				
2002-09	447929.7	162932.5	79	252	614	98	16.0%	133	21.7%	66	10.7%				
2001-09	293528.8	192668.7	64	204	526	78	14.8%	113	21.5%	90	17.1%				
2000-09	451705.8	205442.9	44	211	552	81	14.7%	125	22.6%	119	21.6%				
2004.09-2003.09	100575.7	26258.1	14	10	50	39		1		25					
Зөрүү (тоогоор) 2004.09-2002.09	-74640.7	-27705.1	18	-86	-174	6		-15		-10					
2004.09-2001.09	79760.2	-57441.3	33	-38	-86	26		5		-34					
2004.09-2000.09	-78416.8	-70215.5	53	-45	-112	23		-7		-63					
2004.09-2003.09	36.9%	24.1%	16.9%	6.4%	12.8%	60.0%		0.9%		80.6%					
Зөрүү (хувиар) 2004.09-2002.09	-16.7%	-17.0%	22.8%	-34.1%	-28.3%	6.1%		-11.3%		-15.2%					
2004.09-2001.09	27.2%	-29.8%	51.6%	-18.6%	-16.3%	33.3%		4.4%		-37.8%					
2004.09-2000.09	-17.4%	-34.2%	120.5%	-21.3%	-20.3%	28.4%		-5.6%		-52.9%					
2004.09-2003.09							7.0%		-3.2%		4.8%				
Зөрүү (нэгжээр) 2004.09-2002.09							7.7%		5.2%		2.0%				
2004.09-2001.09							8.8%		5.3%		-4.4%				
2004.09-2000.09							9.0%		4.2%		-8.8%				

Хэрэгт холбогдогчийн хүйс, нас, нийгмийн байдал, боловсрол - сумдаар

	Бүх холбогдогч	Ү Ү Н Э Э С											
		Эмэгтэй	Насны бүлгээр			Ажил мэргэжил				Боловсролоор			
	14-17		18-35	36-аас дээш	Ажилчин, малчин	Албан хаагч	Ажил, сургуульгүй	Бусад	Дээд	Дунд	Бага	Боловсролгүй	
	Total number of offenders		of whom										
female	by age group			by occupation				by educational level					
	14-17	18-30	36-and above age	Worker, herd-men	Officer	Unemployed, uneducated	Others	Higher education	Completed secondary school	Primary school	Uneducated persons		
Алтанбулаг	21		14	7	3		18		12	6	3		
Аргалант	9	1	4	4	1		8		1	5	3		
Архуст	3		3		1		2		1	1	1		
Батсүмбэр	18	2	13	5	3	2	12	1	1	10	1	6	
Баян	10		5	4	3	2	5		1	5	4		
Баяндалгар	9		8	1		2	7		1	8			
Баянжаргалан	7	1	1	5	1	1	4	1	1	2	1	3	
Баян-Өнжүүл	12		9	3	1	1	10		1	8	3		
Баянхангай	8	1	7	1	4		4		1	5	2		
Баянцагаан	9		5	3	2		7			5	4		
Баянцогт	2			2			2			2			
Баянчандмань	36	3	3	21	12	6	7	18	5	2	28	6	
Борнуур	18	3	1	14	3	4	14		1	9	5	3	
Бүрэн	3		1	2	1		2		1	1	1		
Дэлгэрхаан	4		1	2	2		2		1	1	2		
Жаргалант	14	2	1	10	3	1	11	1	1	8	1	4	
Заамар	46		30	16	2	2	42			37	2	7	
Лүн	10	1	7	3	1		8	1	1	6	3		
Менгэнморьт	6		4	2			6			3	3		
Өндөрширээт	10		7	3			10			5	5		
Сүмбэр	5		5				5			2	3		
Сэргэлэн	30	2	11	19	12	2	16		3	27			
Утгаал	5		4	1			3	2		4	1		
Цээл	1		1				1			1			
Эрдэнэ	31	3	18	13	3	1	27		2	21	1	7	
Эрдэнэсант	16	1	12	4			16		1	5	10		
Зуунмод	97	13	16	59	22	13	60	18	8	51	7	31	
ЭХХ газар													
Аймгийн дүн	440	32	27	277	136	64	27	320	29	29	272	26	113
2003-09	390	22	13	257	120	72	25	270	23	26	206	28	130
2002-09	614	43	35	407	172	99	46	433	36	42	377	70	125
2001-09	526	26	33	351	142	109	22	347	48	33	314	71	108
2000-09	552	30	32	380	140	104	18	365	65	17	353	67	115
2004.09-2003.09	50	10	14	20	16	-8	2	50	6	3	66	-2	-17
Зөрүү (тоогоор) 2004.09-2002.09	-174	-11	-8	-130	-36	-35	-19	-113	-7	-13	-105	-44	-12
2004.09-2001.09	-86	6	-6	-74	-6	-45	5	-27	-19	-4	-42	-45	5
2004.09-2000.09	-112	2	-5	-103	-4	-40	9	-45	-36	12	-81	-41	-2
2004.09-2003.09	12.8%	45.5%	107.7%	7.8%	13.3%	-11.1%	8.0%	18.5%	26.1%	11.5%	32.0%	-7.1%	-13.1%
Зөрүү (хувиар) 2004.09-2002.09	-28.3%	-25.6%	-22.9%	-31.9%	-20.9%	-35.4%	-41.3%	-26.1%	-19.4%	-31.0%	-27.9%	-62.9%	-9.6%
2004.09-2001.09	-16.3%	23.1%	-18.2%	-21.1%	-4.2%	-41.3%	22.7%	-7.8%	-39.6%	-12.1%	-13.4%	-63.4%	4.6%
2004.09-2000.09	-20.3%	6.7%	-15.6%	-27.1%	-2.9%	-38.5%	50.0%	-12.3%	-55.4%	70.6%	-22.9%	-61.2%	-1.7%



Хэрэгт холбогдогчийн хүйс, нас, нийгмийн байдал, боловсрол.

(сумаар, хувийр)

	эмэгтэй	Насаар			Ажил мэрэгжил				Боловсрол			
		14-17	18-35	36-аас дээш	Ажилчин малчин	Албан хаагч	Ажил сургуульгүй	Бусад	Дээд	Дунд	Бага	Боловсролгүй
		by age group			by occupation				by educational level			
female	14-17	18-35	36-and above age	Worker-herd-men	Officer	Unemployed,uneducated	Others	Higher education	Completed school		Uneducated persons	
									secondary	primary		
Алтанбулаг			66.7%	33.3%	14.3%		85.7%					14.3%
Аргалант		11.1%	44.4%	44.4%	11.1%		88.9%	11.1%	55.6%		28.6%	33.3%
Архуст												
Батсүмбэр	11.1%		72.2%	27.8%	16.7%	11.1%	66.7%	5.6%	55.6%	5.6%	33.3%	
Баян		10.0%	50.0%	40.0%	30.0%	20.0%	50.0%	10.0%	50.0%		40.0%	
Баяндэлгэр			88.9%	11.1%		22.2%	77.8%		11.1%	88.9%		
Баянжаргалан	14.3%	14.3%	71.4%	14.3%	14.3%	14.3%	57.1%	14.3%	14.3%	28.6%	14.3%	42.9%
Баян-Өнжүүл			75.0%	25.0%	8.3%	8.3%	83.3%		8.3%	66.7%		25.0%
Баянхангай	12.5%		87.5%	12.5%	50.0%		50.0%	12.5%	62.5%	25.0%		
Баянцагаан		11.1%	55.6%	33.3%	22.2%		77.8%		55.6%			44.4%
Баянцогт												
Баянчандмань	8.3%	8.3%	58.3%	33.3%	16.7%	19.4%	50.0%	13.9%	5.6%	77.8%		16.7%
Борнуур	16.7%	5.6%	77.8%	16.7%	22.2%		77.8%		5.6%	50.0%	27.8%	16.7%
Бүрэн												
Далгархаан		25.0%	25.0%	50.0%	50.0%		50.0%	25.0%	25.0%			50.0%
Жаргалант	14.3%	7.1%	71.4%	21.4%	7.1%	7.1%	78.6%	7.1%	7.1%	57.1%	7.1%	28.6%
Заамар			65.2%	34.8%	4.3%	4.3%	91.3%		80.4%	4.3%	15.2%	
Лүн	10.0%		70.0%	30.0%	10.0%		80.0%	10.0%	60.0%		30.0%	
Мөнгөнморьт			66.7%	33.3%			100.0%		50.0%	50.0%		50.0%
Өндөрширээт			70.0%	30.0%			100.0%		50.0%	50.0%		50.0%
Сүмбэр			100.0%				100.0%		40.0%	60.0%		60.0%
Сэргэлэн	6.7%		36.7%	63.3%	40.0%	6.7%	53.3%	10.0%	90.0%			
Угтаал			80.0%	20.0%			60.0%	40.0%	80.0%			20.0%
Цаал		100.0%					100.0%		100.0%			
Эрдэнэ	9.7%		58.1%	41.9%	9.7%	3.2%	87.1%		6.5%	67.7%	3.2%	22.6%
Эрдэнэсант	6.3%		75.0%	25.0%			100.0%		6.3%	31.3%		62.5%
Зуунмод	13.4%	16.5%	60.8%	22.7%	13.4%	6.2%	61.9%	18.6%	8.2%	52.6%	7.2%	32.0%
ЗХХ газар												
Аймгийн дүн	7.27%	6.14%	62.95%	30.91%	14.55%	6.14%	72.73%	6.59%	6.59%	61.82%	5.91%	25.68%
2003-09	5.64%	3.33%	65.90%	30.77%	18.46%	6.41%	69.23%	5.90%	6.67%	52.82%	7.18%	33.33%
2002-09	7.00%	5.70%	66.29%	28.01%	16.12%	7.49%	70.52%	5.86%	6.84%	61.40%	11.40%	20.36%
2001-09	4.94%	6.27%	66.73%	27.00%	20.72%	4.18%	65.97%	9.13%	6.27%	59.70%	13.50%	20.53%
2000-09	5.43%	5.80%	68.84%	25.36%	18.84%	3.26%	66.12%	11.78%	3.08%	63.95%	12.14%	20.83%
2004.09-2003.09	1.63%	2.80%	-2.94%	0.14%	-3.92%	-0.27%	3.50%	0.69%	-0.08%	9.00%	-1.27%	-7.65%
Зөрүү 2004.09-2002.09	0.27%	0.44%	-3.33%	2.90%	-1.58%	-1.36%	2.21%	0.73%	-0.25%	0.42%	-5.49%	5.32%
(нагжээр) 2004.09-2001.09	2.33%	-0.14%	-3.78%	3.91%	-6.18%	1.95%	6.76%	-2.53%	0.32%	2.12%	-7.59%	5.15%
2004.09-2000.09	1.84%	0.34%	-5.89%	5.55%	-4.30%	2.88%	6.60%	-5.18%	3.51%	-2.13%	-6.23%	4.85%

Хэрэг гарсан газар, өдөр, цаг.

Он-Year		Газар-Place			Өдөр-Days			Цаг-Hours			
		Гудамж талбайд	Албан газар	Гэр, орон сууцанд	Ажлын work	Амралтын weekend	Баяр ёслолын celebrate	07-13	13-19	19-22	22-06
		street	office	dwelling							
2004-09		48	16	90				60	125	64	240
2003-09		39	15	85				60	139	90	203
2002-09	Тоо	78	41	126	521	182	8	94	155	93	369
2001-09		82	54	118	478	181	15	100	152	80	342
2000-09		74	70	159	472	169	8	115	164	75	295
2004-09		9.82%	3.27%	18.40%				12.27%	25.56%	13.09%	49.08%
2003-09		7.93%	3.05%	17.28%				12.20%	28.25%	18.29%	41.26%
2002-09	Хувийн жин	10.97%	5.77%	17.72%	73.28%	25.60%	1.13%	13.22%	21.80%	13.08%	51.90%
2001-09		12.17%	8.01%	17.51%	70.92%	26.85%	2.23%	14.84%	22.55%	11.87%	50.74%
2000-09		11.40%	10.79%	24.50%	72.73%	26.04%	1.23%	17.72%	25.27%	11.56%	45.45%
2004.09-2003.09		9	1	5					-14	-26	37
2004.09-2002.09	Зөрүү	-30	-25	-36				-34	-30	-29	-129
2004.09-2001.09	(тоогоор)	-34	-38	-28				-40	-27	-16	-102
2004.09-2000.09		-26	-54	-69				-55	-39	-11	-55
2004.09-2003.09		1.89%	0.22%	1.13%				0.07%	-2.69%	-5.20%	7.82%
2004.09-2002.09	Зөрүү	-1.15%	-2.49%	0.68%				-0.95%	3.76%	0.01%	-2.82%
2004.09-2001.09	(нагжээр)	-2.35%	-4.74%	0.90%				-2.57%	3.01%	1.22%	-1.66%
2004.09-2000.09		-1.59%	-7.51%	-6.09%				-5.45%	0.29%	1.53%	3.63%

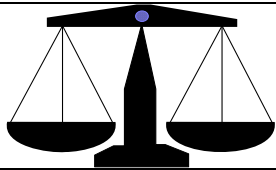

# Ш Ү Ү Х

Шүүх байгууллагын мэдээгээр 2004 оны III улиралд 187 эрүүгийн гэмт хэргээр 261 хүн ял шийтгүүлсний 43.85 хувь нь хулгайн; 13.90 хувь нь замын осол; 6.95 хувь нь танхай дээрэм; 4,81 хувь нь хүнд гэмтээх; 3,21 хувь нь хүчин; 8.56 хувь нь хүн амины хэрэг эзлэв. Эдгээр таслан шийдвэрлүүлсэн бүх хүний 25.29 хувь нь хорих, 64.37 хувь нь хорихоос бусад, 10.34 хувь нь торгох ялаар шийтгүүлжээ. Гэмт хэргийн улмаас 35 хүн нас барж; 337.6 сая төгрөгийн хохирол учирсан нь тогтоогдлоо.

Иргэний 245 хэрэг шийдвэрлэв.

2003 оны мөн үеэс шүүхээр таслан шийдвэрлүүлсэн эрүүгийн гэмт хэрэг 45-аар, иргэний хэрэг 20-оор тус бүр нэмэгдлээ.

Шүүхээр таслан шийдвэрлэсэн эрүүгийн гэмт хэргийн төрөл.

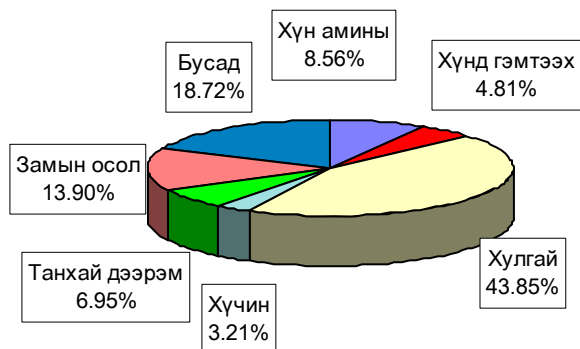

Шүүхээр шийтгэгдсэн хүмүүсийн ялын төрөл.

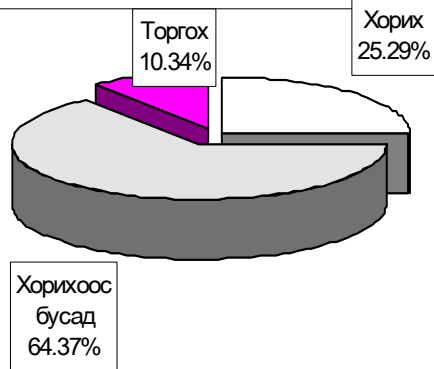

		Таслан шийдвэрлэсэн эрүүгийн бүх хэрэг							
		Бүгд Total	Ү ү н э э с - of which						
			Хүн амины murder	Хүнд гэмтээх	Хулгай theft	Хүчин rape	Танхай дээрэм indecent assault, robbery	Замын осол traffic crimes	Бусад other
Тоо - Number	2004	187	16	9	82	6	13	26	35
	2003	142	3	15	62	6	13	22	21
	2002	262	8	10	111	3	25	48	57
	2001	305	5	18	127	9	44	36	66
	2000	356	6	22	156	7	41	45	79
Хувийн жин Composition	2004	100%	8.56%	4.81%	43.85%	3.21%	6.95%	13.90%	18.72%
	2003	100%	2.11%	10.56%	43.66%	4.23%	9.15%	15.49%	14.79%
	2002	100%	3.05%	3.82%	42.37%	1.15%	9.54%	18.32%	21.76%
	2001	100%	1.64%	5.90%	41.64%	2.95%	14.43%	11.80%	21.64%
	2000	100%	1.69%	6.18%	43.82%	1.97%	11.52%	12.64%	22.19%
Зөрүү (тоогоор)	2004.09-2003.09	45	13	-6	20	0	0	4	14
	2004.09-2002.09	-75	8	-1	-29	3	-12	-22	-22
	2004.09-2001.09	-118	11	-9	-45	-3	-31	-10	-31
	2004.09-2000.09	-169	10	-13	-74	-1	-28	-19	-44
Зөрүү (нэгжээр)	2004.09-2003.09		6.44%	-5.75%	0.19%	-1.02%	-2.20%	-1.59%	3.93%
	2004.09-2002.09		5.50%	1.00%	1.48%	2.06%	-2.59%	-4.42%	-3.04%
	2004.09-2001.09		6.92%	-1.09%	2.21%	0.26%	-7.47%	2.10%	-2.92%
	2004.09-2000.09		6.87%	-1.37%	0.03%	1.24%	-4.56%	1.26%	-3.47%

		Ял шийтгүүлсэн бүх хүн-Number of persons sentenced						Гэмт хэргийн улмаас		
		Бүгд Total	Ү ү н э э с - of which					Торгуу- лийн нийт дүн (мян,төг)	нас барсан хүн	учирсан хохирол (мян,төг)
			эмэгтэй female	хүүхэд children	Оногдуулсан ялын төрөл					
					хорих lockup	хорихоос бусад other	торгох ameree	total amercement (thous.tog)	death persons	of damage (thous.tog)
Тоо	2004	261	15	12	66	168	27	143788.5	35	337752.2
	2003	186	3	5	66	106	14	49205.7	27	154612.6
	2002	328	25	18	247	15	66	5134.0	27	208505.8
	2001	387	14	18	309	3	75	3183.3	19	100039.4
	2000	463	16	14	398	1	64	2765.0	19	93405.6
Хувийн жин Composition	2004	100%	5.75%	4.60%	25.29%	64.37%	10.34%			
	2003	100%	1.61%	2.69%	35.48%	56.99%	7.53%			
	2002	100%	7.62%	5.49%	75.30%	4.57%	20.12%			
	2001	100%	3.62%	4.65%	79.84%	0.78%	19.38%			
	2000	100%	3.46%	3.02%	85.96%	0.22%	13.82%			
Зөрүү (тоогоор)	2004.09-2003.09	75	12	7	0	62	13	94582.8	8	183139.6
	2004.09-2002.09	-67	-10	-6	-181	153	-39	138654.5	8	129246.4
	2004.09-2001.09	-126	1	-6	-243	165	-48	140605	16	237712.8
	2004.09-2000.09	-202	-1	-2	-332	167	-37	141023.5	16	244346.6
Зөрүү (нэгжээр)	2004.09-2003.09		4.13%	1.91%	-10.20%	7.38%	2.82%			
	2004.09-2002.09		-1.87%	-0.89%	-50.02%	59.79%	-9.78%			
	2004.09-2001.09		2.13%	-0.05%	-54.56%	63.59%	-9.04%			
	2004.09-2000.09		2.29%	1.57%	-60.67%	64.15%	-3.48%			

	Таслан шийдвэрлэсэн иргэний бүх хэрэг					Нэхэмж- лэлийн дүн (мян,төг)	Иргэний хэргийн тэмдэгтийн хураамжийн дүн (мян,төг)
	Бүгд	Ү ү н э э с			Дампуу- руулсан аж ахуйн нээж		
		Шүүхээс		bank- ruptcy			
		цуцалсан гэрлэлт	эцэг тог- тоосон хүүхэд				
		divorced family			total claim (thous.tog)		
<b>Тоо</b>	2004	312	21	3		9484.9	
	2003	292	21	3		4010.4	
	2002	394	20	13		401011.1	
	2001	551	21	8		224676.2	
	2000	375	24	8		452991.3	
<b>Хувийн жин Composition</b>	2004	100%	6.73%	0.96%	0.0%		
	2003	100%	7.19%	1.03%	0.0%		
	2002	100%	5.08%	3.30%	0.0%		
	2001	100%	3.81%	1.45%	0.0%		
	2000	100%	6.40%	2.13%	0.0%		
<b>Зөрүү (тоогоор)</b>	2004.09-2003.09	20	0	0	0	5474.5	
	2004.09-2002.09	-82	1	-10	0	5774.8	
	2004.09-2001.09	-239	0	-5	0	-10613.5	
	2004.09-2000.09	-63	-3	-5	0	4075.7	
<b>Зөрүү (нэгжээр)</b>	2004.09-2003.09		-0.46%	-0.07%	0.00%		
	2004.09-2002.09		1.65%	-2.34%	0.00%		
	2004.09-2001.09		2.92%	-0.49%	0.00%		
	2004.09-2000.09		0.33%	-1.17%	0.00%		

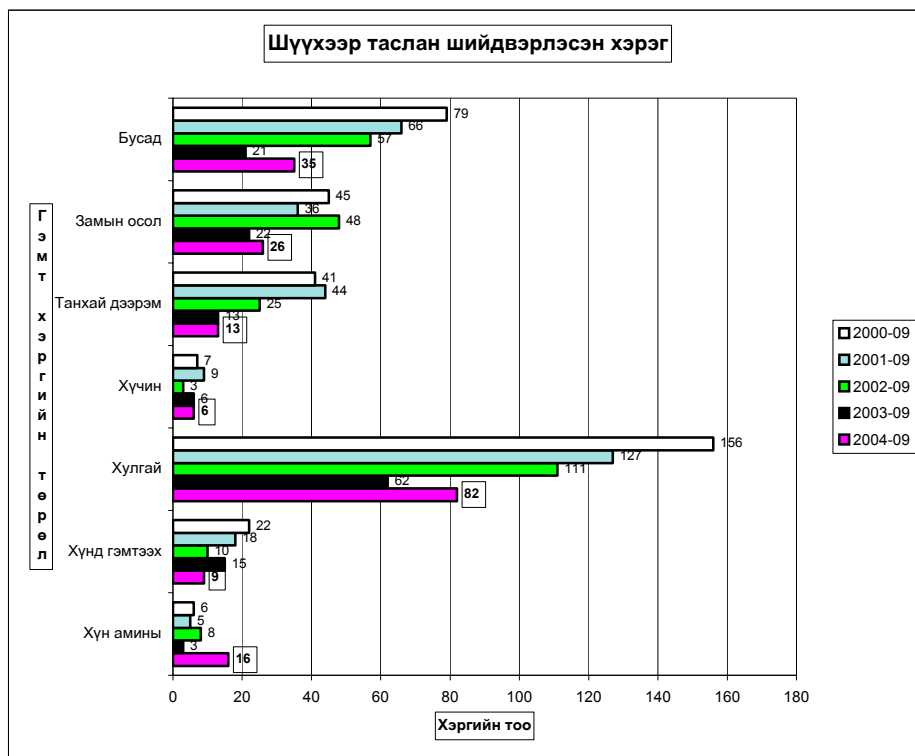

## Бусад

### Стандарт, хэмжилзүй.

Аймгийн Стандартчилал хэмжилзүйн төвийн үйл ажиллагааны статистик мэдээ  
(2004 оны эхний 9 сард)

Үзүүлэлтүүд	2003-09 он	2004-09 он	Хувь
<b>1 Тохирлын баталгаажуулалт</b>			
<b>Үйлчилгээний баталгаажуулалт</b>			
-тохирлын гэрчилгээ	519	533	102,70%
<b>Бүтээгдэхүүний баталгаажуулалт</b>			
-дотоодын бүтээгдэхүүн	65	51	78,46%
-импортын бүтээгдэхүүн	667	519	77,81%
-экспортын бүтээгдэхүүн		336	
<b>2 Хэмжих хэрэгслийн баталгаажуулалт</b>			
<b>Цулын хэмжүүр</b>			
-жин	499	538	107,82%
-туухай	786	787	100,13%
<b>Эзэлхүүн зарцуулалтын хэмжүүр</b>			
-түгээгүүрийн хошуу	110	105	95,45%
-мерник	50	46	92,00%
-сүмбэн метр	55	48	87,27%
<b>Цахилгаан хэмжүүр</b>			
-нэг фазын тоолуур	948		0,00%
-гурванг фазын тоолуур	3		0,00%
<b>3 Сорилт шинжилгээ</b>			
-дээжийн тоо	152	264	173,68%
-шинжилсэн үзүүлэлтийн тоо	706	1907	270,11%
<b>4 Стандартын салбар сангийн үйлчилгээ</b>			
-аж ахуйн нэгж иргэдийн тоо	100	166	166,00%

### Аймгийн үл хөдлөх хөрөнгийн бүртгэлийн товчоо

Аймгийн үл хөдлөх эд хөрөнгийн бүртгэлийн товчооноос 2004 оны эхний III улиралд нийт 1778 аж ахуйн нэгж, иргэдийн үл хөдлөх эд хөрөнгөд баталгаажуулалтыг хийж 10428,0 мянган ₮-ийн орлого орууллаа.

Аймгийн Газрын албанаас 2004 оны эхний 9 сард  
баталгаажуулалт хийсэн үл хөдлөх эд хөрөнгө. мян/төг

д/д	Хувьчлагдсан орон сууцны баталгаажуулалт		Хуулийн этгээдийн үл хөдлөх эд хөрөнгийн баталгаажуулалт		Хувийн орон сууц хашаа байшин		ГЭРЭЭ										Нийт дүн			
							Худалдаа		Бэлэглэл		Арилжаа		Өв залгамжлал		Барьцаа /зээл/				Бусад	
	тоо	орлого	тоо	орлого	тоо	орлого	тоо	орлого	тоо	орлого	тоо	орлого	тоо	орлого	тоо	орлого	тоо	орлого		
1	38	193,8	14	106,4	243	1846,8	22	288,2	65	807,5	1	13,1	4	40,4	701	3101,5	690	4030,3	1778	10428,0

Газар өмчлөх, эзэмших, ашиглах өргөдөл  
хүлээн авсан мэдээ.

	Өмчлөх өргөдөл	Эзэмших өргөдөл	Ашиглах өргөдөл
Хүлээн авсан	1668	1931	0
Шийдвэрлэсэн	1337	1208	0
Шийдвэрлэлтийн %	80,2	62,6	0,0

## Санхүүгийн хяналт, шалгалт

Санхүүгийн хянан шалгах хэлтэс 2004 оны эхний 9 сард **101** гаруй байгууллагад хяналт, шалгалт хийж **50,2 сая ₮-ийн** төлбөр зөрчил илрүүллээ.

Нийт төлүүлбэл зохих төлбөр зөрчил **49,4 сая ₮** болж барагдуулалт **25426,6 сая ₮-т** хүрч **51,46 хувийн** биелэлттэй болов.

Аймгийн МХГ-ын Санхүүгийн хяналт шалгалтын хэлтсийн баримтын шалгалтын актын биелэлтийн 2004 оны эхний 9 сарын мэдээ

	Төлбөр зөрчлийн нийт дүн	Төлүүлбэл зохих төлбөрийн дүн	᠕мян.₮\						Биелэлтийн хувь
			Үүнээс		Барагдуулсан		дугуу төлөлт		
			Төсөвт	Тухайн байгууллагад	Төсөвт	Тухайн байгууллагад	Төсөвт	Тухайн байгууллагад	
1 УЦУОШ Төв									
2 Аймгийн музей	3616,0	3616,0		3616,0		3616,0			100,00%
3 Боловсрол соёлын газар	400,0	400,0	400,0		400,0				100,00%
4 Нийтийн номын сан				32,3	80,5	32,3	2641,6		4,10%
5 Зуунмод ЗДТГ	2754,4	2754,4	2722,1						0,00%
6 Хот тохижуулах газар	241,8	241,8	241,8				241,8		
Хөдөлмөр эрхлэлтийн алба	58,2	58,2	11,9	46,3	11,9	46,3			100,00%
8 Театр киноны хүрээлэн Гал түймэртэй тэмцэх хэлтэс	248,8	248,8	61,5	187,3			61,5		75,28%
9 хэлтэс	1358,7	1358,7	207,7	1151,0	207,7	1151,0			100,00%
10 4-р сургууль	162,9	162,9	162,9		162,9				100,00%
11 5-р сургууль	3036,5	3036,5	706,5	2330,0	45,6	2330,0	660,9		78,23%
Нийгмийн халамж үйлчилгээний төв	973,9	973,9	973,9		973,9				100,00%
12 Хүүхдийн сувилгаа чийрэгжүүлэлтийн төв,									
13 Өгөөмөр зуслан									
14 Хүүхдийн төлөө төв									
15 Биеийн тамир спортын төв	2534,1	2534,1	2534,1				2534,1		0,00%
16 Хүмүүн цогцолбор	794,9	794,9	794,9				794,9		0,00%
Заамар төсөвт байгууллагууд, Шижир алтны сургууль, цэцэрлэг	3552,1	3552,1	2858,6	693,5	2475,9	693,5	382,7		89,23%
18 Хүнс хөдөө аж ахуйн газар	0,0	0,0							
Аргалантын төсөвт байгууллагууд	972,3	972,3	972,3		232,7		739,6		23,93%
Зуунмод сумын цэцэрлэгүүд	498,2	498,2	260,7	237,5	260,7	237,5			100,00%
Цээлийн төсөвт байгууллагууд	3435,4	3435,4	3009,8	425,6	646,3	425,6	2363,5		31,20%
Жаргалантын төсөвт байгууллагууд	3272,0	3272,0	1170,6	2101,4	548,3	2101,4	622,3		80,98%
23 Газрын алба	355,3	355,3	355,3				355,3		0,00%
24 Сэргэлэн төсөвт	971,1	971,1	971,1				971,1		0,00%
25 Сүмбэр төсөвт	2021,3	2021,3	1335,7	685,6	524,5	685,6	811,2		59,87%
26 Дэлгэрхаан төсөвт	4318,2	4318,2	699,9	3618,3		3618,3	699,9		83,79%
27 Лүн төсөвт	3355,3	3355,3	3189,2	166,1	505,2	166,1	2684,0		20,01%
28 Баянхангай төсөвт	1468,8	1468,8	1195,8	273,0	237,3	273,0	958,5		34,74%
29 Тээвэр зохицуулалт	159,4	159,4		159,4		159,4			100,00%
30 УСОС чандмань									
31 Төв-Оргил ХК									
32 Нийгмийн даатгалын хэлтэс	838,5	838,5	644,2	194,3	236,2	194,3	408,0		51,34%
33 Стандартчилал ХЗТ	181,9	181,9	179,4	2,5		2,5	179,4		1,37%
34 Тээвэр зохицуулалт	1089,0	1089,0	1089,0				1089,0		0,00%
35 Баян төсөвт	1581,9	1581,9	1533,0	48,9		48,9	1533,0		3,09%
36 Баянжаргалан төсөвт	2026,2	1619,1	780,5	838,6	135,9	838,6	644,6		60,19%
37 Баяндэлгэр төсөвт	3945,2	3545,2	2611,7	933,5		933,5	2611,7		26,33%
<b>2004-09 сар</b>	<b>50222,3</b>	<b>49415,2</b>	<b>31674,1</b>	<b>17741,1</b>	<b>7685,5</b>	<b>17741,1</b>	<b>23988,6</b>	<b>0,0</b>	<b>51,46%</b>
<b>2003-09 сар</b>	<b>108855,6</b>	<b>105287,2</b>	<b>46306,2</b>	<b>58981,0</b>	<b>10205,2</b>	<b>51247,3</b>	<b>36101,0</b>	<b>7733,7</b>	<b>58,37%</b>
<b>2002-09 сар</b>	<b>279334,7</b>	<b>272636,0</b>	<b>49881,2</b>	<b>222754,9</b>	<b>12275,7</b>	<b>189539,7</b>	<b>37605,4</b>	<b>33215,2</b>	<b>74,02%</b>
<b>2001-09 сар</b>	<b>146246,1</b>	<b>145000,5</b>	<b>41258,9</b>	<b>103741,6</b>	<b>3545,5</b>	<b>59711,0</b>	<b>39706,0</b>	<b>43930,6</b>	<b>43,63%</b>
Урьд онуудын үлдэгдлээс барагдсан дүн		59242,9			9429,2	37316,5	12497,2		78,91%

### Аймгийн Аудитын газар.

Аймгийн аудитын газраас оны эхний 9 сард 31 байгууллагад аудит хийж 90 зөвлөмж өгснөөс 36 хэрэгжиж 54 хэрэгжих шатандаа биелэлттэй гарлаа. 62 байгууллагын санхүүгийн тайланд аудит хийснээс 43 нь зөрчилгүй стандартын дүгнэлттэй гарлаа.

#### Төв аймгийн Аудитын газрын 2004 оны 9 сарын гүйцэтгэлийн аудитын мэдээ

№	Аудит хийсэн байгууллагын нэр	Хийсэн аудиторын тоо	Үүнээс		Аудитын зөвлөмж өгсөн	Үүнээс						Зөвлөмжийн хэрэгжилт			Зөвлөмжийн үр өгөөж			
			Эрх бүхий ба даалгаснаар	Өөрийн санаачлагаар		Арвилагч сайжруулах хэмнэлтийг	Үр ашгийг	Үр нөлөөг	Хүртээмжгүй эг	Удирдлага	Харилцуулагч	Хэрэгжсэн тоо	Хэрэгжих шатанд	Хэрэгжээгүй	Тайлбар	Унийн дүнгээр	Тайлбар	
1	Төв аймаг Аудитын газар	31	2	29	90	5	1	2	1	11	14	56	36	54			123565.5	

#### ТӨВ АЙМГИЙН АУДИТЫН ГАЗРЫН АКТ, АЛБАН ШААРДЛАГЫН МЭДЭЭ

(2004 оны III улирал)

Аудит хийгдсэн байгууллагын нэр	Акт						Албан шаардлага					
	Үүнээс барагдуулсан			Хувь	Үүнээс биелсэн			Хувь				
	Тоо	Унийн дүн	Актын тоо		Унийн дүн	Төсөвт оруулсан дүн	Тоо		Унийн дүн	Тоо	Унийн дүн	Хувь
Аудитын газар	3	308	1	20.5	20.5	6.7%	8	1007501.9	4	82400	8.2%	
<b>ДҮН</b>	<b>3</b>	<b>308.0</b>	<b>1</b>	<b>20.5</b>	<b>20.5</b>	<b>6.7%</b>	<b>7</b>	<b>1007501.9</b>	<b>4</b>	<b>82400.0</b>	<b>8.2%</b>	

Аудит хийгдсэн байгууллагын нэр	Өмнөх оны акт, албан шаардлага												
	Акт					Албан шаардлага							
	Тоо	Унийн дүн	Үүнээс баратдуулсан			Хувь	Үлдэгдэл		Тоо	Унийн дүн	Үүнээс биелсэн		Үлдэгдэл
Актын тоо			Унийн дүн	Төсөвт оруулсан дүн	Тоо		Унийн тоо	Тоо			Унийн дүн	Тоо	Унийн дүн
Аудитын газар													
<b>ДҮН</b>													

#### Төв аймгийн Аудитын газрын 2004 оны III улирлын санхүүгийн тайлангийн аудитын мэдээ

№	Аудит хийсэн байгууллагын нэр	Хийсэн аудитын тоо	Үүнээс				Аудиторын дүгнэлт	Үүнээс				Аудитын үйлчилгээний төлбөрийн дүн / мян.₮ /	Аудитын компанийн туслах дүн	Улс орон нутгийн туслах дүн
			өөрсдийн удирдагч	хөндлөнгүйн аудиторууд	санхүүгийн нэгдсэн тайлан	байгууллагын хураалтын туслах хийсэн аудит		зөрчилгүй олонд	зөрчилгүй боловч нэмэлт тайлбартай дүгнэлт	зөрчилтэй дүгнэлт	сөрөг дүгнэлт			
1	Аймгийн аудитын газар	62	61	1	62	43	8	9	2					
<b>ДҮН</b>		<b>62</b>	<b>61</b>	<b>1</b>	<b>62</b>	<b>43</b>	<b>8</b>	<b>9</b>	<b>2</b>					

## Шүүхийн шийдвэр гүйцэтгэл

Шүүхийн шийдвэр гүйцэтгэлийн тасгийн 2004 оны эхний 8 сарын мэдээгээр ажиллагаа хийгдэж байгаа 891 гүйцэтгэх хуудсанд нийт 482,6 сая ₮-ийн төлбөр тэтгэлэг ногдов. Үүнээс 171 гүйцэтгэх хуудсанд ногдох 112,9 сая ₮-ийн материалд шүүхийн байцаан шийтгэх ажиллагаа хийгдэж, биелүүлбэл зохих 720 гүйцэтгэх хуудасны 369,7 сая ₮-өөс 133,5 сая ₮-ийг биелүүлж, бодит биелэлтийн хувь 27,64 болов.

Бодитой биелүүлсэн 199 гүйцэтгэх хуудсаар тооцоход нэг гүйцэтгэх хуудсанд дунджаар 0,671 мянган ₮ ногдлоо. (Улирлын мэдээгээ өгөөгүй)

Аймгийн шүүхийн шийдвэр гүйцэтгэлийн  
ажлын 2004 оны VIII сарын мэдээ.

	Ажиллагаа хийгдэж байгаа материал	Хасагдах БША хийгдэж байгаа		Биелүүлбэл зохих		Бодитой биелүүлсэн		Бодит биелэлтийн хувь	Үлдэгдэл			
		Гүйцэтгэх хуудасны тоо	мянган-₮	Гүйцэтгэх хуудасны тоо	мянган-₮	Гүйцэтгэх хуудасны тоо	мянган-₮		Гүйцэтгэх хуудасны тоо	мянган-₮		
2003	Шийдвэр гүйцэтгэлийн журмаар төлүүлэх нийт төлбөр тэтгэлэг бүгд	1310	927201.3	303	217113.9	1007	710087.4	246	201103.9	24.43%	761	508983.5
2004	Банкны байгууллагад төлөх	891	482567.0	171	112856.4	720	369710.6	199	133488.4	27.64%	521	236222.2
ҮНЭ	Нийгмийн даатгалын байгууллагад төлөх	27	49111.6	4	15612.6	23	33499	7	10086.0	30.43%	16	23413
	Татварын болон орон нутгийн төсөвт орох	17	42422.2	1	69.8	16	42352.4	4	7579.0	25.00%	12	34773.4
ЭС		204	64605.2	17	24719.2	187	39886.0	63	16861.1	33.69%	124	23024.9

Тайлбар: БША- Байцаан шийтгэх ажиллагаа хийгдэж байгаа

## Статистикийн хэлтсийн

дарга

Ж.Отгончулуун