

Засаг даргын дэргэдэх Статистикийн хэлтэс

Н танаа



Төв аймгийн эдийн засаг, нийгмийн байдлын
тухай

танилцуулга

(2004 оны эхний 10 сар)

Зуунмод

2004.11.06

Гарчиг

• Нийгэм эдийн засгийн үзүүлэлтүүд	2-4
• Төсөв, мөнгө, зээл, хадгаламж, нийгмийн даатгал, нийгмийн халамж	5-19
• Хэрэглээний үнэ тариф, ХАА-н бүтээгдэхүүний үнэ	20-27
• Ажилгүйчүүд	28-31
• Хөдөө аж ахуй	32-35
• Аж үйлдвэр	36-43
• Барилга	44-45
• Холбоо	46-47
• Эрүүл мэнд	48-53
• Гэмт хэрэг	54-59
• Бусад	60-62

Нийгэм, эдийн засгийн үндсэн үзүүлэлтүүд.

Аймгийн эдийн засаг, нийгмийн зарим үндсэн үзүүлэлтүүдийг их багаар нь Азэрэгцүүлсэн байдлаар гаргаж танилцуулгад оруулав.

	Хэмжих нэгж	2004 оны эхний 10 сар				
		Аймгийн дундаж	Хамгийн			
			их	бага		
Хүн амын нягтрал	хүн	1,3	Зуунмод	767,8	Мөнгөнморьт	0,3
			Баянчандмань	5,4	Баянцагаан	0,4
			Сүмбэр	4,9	Эрдэнэ	0,4
			Борнуур	3,8	Сэргэлэн	0,5
			Жаргалант	3,2	Алтанбулаг	0,6
Төрөх насны 1000 эмэгтэйд ногдох төрөлт	хүн	23,77	Зуунмод	62,3	Баяндэлгэр	0,00
			Баян	29,1	Аргалант	1,90
			Баянхангай	28,8	Баян-Өнжүүл	2,79
			Жаргалант	27,0	Сэргэлэн	3,33
			Эрдэнэ	26,5	Алтанбулаг	4,64
1000 хүнд ногдох нас баралт	хүн	3,84	Зуунмод	6,7	Баяндэлгэр	1,4
			Баян	6,4	Баянцогт	1,5
			Мөнгөнморьт	6,1	Баянөнжүүл	1,5
			Батсүмбэр	5,7	Сүмбэр	1,8
			Жаргалант	5,1	Борнуур	1,8
Хөдөлмөрийн насны 10000 хүнд ногдох ажилгүйчүүдийн тоо	хүн	155,1	Архуст	391,3	Мөнгөнморьт	8,0
			Цээл	319,0	Жаргалант	38,1
			Баянцогт	272,5	Баянцагаан	39,4
			Баянхангай	266,2	Бүрэн	46,6
			Зуунмод	248,2	Баян-Өнжүүл	60,5
Амьд төрсөн 1000 хүүхдэд ногдох нас баралт	хүн	30,0	Дэлгэрхаан	125,0	Алтанбулаг	0
			Баянчандмань	100,0	Аргалант	0
			Цээл	90,9	Архуст	0
			Баян	58,8	Батсүмбэр	0
			Зуунмод	42,8	Баяндэлгэр	0
Эхийн эндэгдэл 1000 эхэд ногдох	хүн	15,6	Зуунмод	33,2		
10000 хүн тутмаас халдварт өвчнөөр өвчлөгчид	хүн	71,9	Зуунмод	303,5	Аргалант	0,0
			Сэргэлэн	75,0	Дэлгэрхаан	8,8
			Мөнгөнморьт	51,3	Архуст	10,6
			Баянчандмань	51,1	Өндөрширээт	13,5
			Баянцагаан	45,0	Баянхангай	13,6
Орон нутгийн төсвийн орлогод зарлагын эзлэх хувь	%	19,29	Эрдэнэ	38,91	Зуунмод	2,76
			Алтанбулаг	13,43	Угтаал	2,89
			Заамар	11,48	Дэлгэрхаан	3,44
			Батсүмбэр	11,47	Цээл	3,96
			Мөнгөнморьт	10,52	Аргалант	5,10
Нэг хүнд ногдох төсвийн зарлага	мян-төг	76,22	Баянхангай	70,48	Эрдэнэ	26,53
			Сүмбэр	69,05	Бүрэн	30,45
			Баяндэлгэр	66,75	Батсүмбэр	32,96
			Баянцогт	59,38	Жаргалант	35,23
			Угтаал	58,79	Баянөнжүүл	37,67
Нэг хүнд ногдох төсөвийн орлого	мян-төг	14,70	Эрдэнэ	10,32	Дэлгэрхаан	1,33
			Баянчандмань	6,05	Зуунмод	1,61
			Мөнгөнморьт	5,87	Угтаал	1,70
			Заамар	5,69	Цээл	2,26
			Баяндэлгэр	5,46	Жаргалант	2,26

(үргэлжлэл)

	Хэмжих нэгж	2004 оны 10-р сар				
		Аймгийн дундаж	Хамгийн			
			их	бага		
1-р зэргийн гурил	төг	476	Баянцогт	550	Зуунмод	380
			Баянхангай	550	Баянчандмань	390
			Угтаал	520	Сэргэлэн	420
			Алтанбулаг	500	Батсүмбэр	420
			Жаргалант	500	Лүн	450
Хонины мах	төг	1420	Борнуур	1800	Алтанбулаг	1000
			Жаргалант	1800	Баянхангай	1000
			Заамар	1800	Баян-өнжүүл	1100
			Батсүмбэр	1700	Өндөрширээт	1100
			Баянчандмань	1700	Лүн	1200
Үхрийн мах	төг	1518	Жаргалант	2000	Өндөрширээт	1200
			Заамар	2000	Баян-өнжүүл	1200
			Батсүмбэр	1800	Баянхангай	1200
			Борнуур	1800	Өндөрширээт	1200
			Баянцогт	1800	Лүн	1300
Цагаан будаа	төг	559	Баянцогт	600	Баян	500
			Дэлгэрхаан	600	Алтанбулаг	500
			Аргалант	600	Баянжаргалан	500
			Борнуур	600	Зуунмод	520
			Баянхангай	600	Лүн	520
Хатуу чихэр	төг	1904	Цээл	2500	Лүн	1500
			Архуст	2200	Эрдэнэ	1500
			Дэлгэрхаан	2000	Баяндэлгэр	1700
			Жаргалант	2000	Сүмбэр	1700
			Эрдэнэсант	2000	Угтаал	1800
Шингэн сүү	төг	349	Бүрэн	500	Аргалант	250
			Эрдэнэсант	500	Баян-өнжүүл	250
			Өндөрширээт	450	Баянцогт	250
			Зуунмод	450	Сүмбэр	280
			Лүн	450	Мөнгөнморьт	300
Элсэн чихэр	төг	617	Аргалант	700	Баянжаргалан	500
			Баянхангай	700	Лүн	530
			Баян	700	Баянчандмань	550
			Борнуур	700	Мөнгөнморьт	580
			Баянцагаан	700	Зуунмод	600
Гурилан боов	төг	937	Аргалант	1200	Баян	700
			Архуст	1200	Лүн	700
			Баян-өнжүүл	1000	Баяндэлгэр	750
			Жаргалант	1000	Батсүмбэр	800
			Өндөрширээт	1000	Борнуур	800
Төмс	төг	247	Баянцагаан	400	Сүмбэр	100
			Бүрэн	350	Борнуур	130
			Баян-өнжүүл	350	Эрдэнэ	180
			Дэлгэрхаан	300	Алтанбулаг	200
			Мөнгөнморьт	300	Заамар	200
Сонгино	төг	477	Баян-өнжүүл	600	Эрдэнэ	250
			Угтаал	600	Зуунмод	350
			Цээл	600	Баянхангай	400
			Архуст	550	Өндөрширээт	400
			Баянцагаан	550	Бүрэн	400

(үргэлжлэл)

		Хэмжих нэгж	Эхний 10 сар - In first 10 months				
			Аймгийн дүн болон дундаж	Хамгийн			
				их	бага		
		measuring unit	Total and average	highest	lowest		
У р г а ц	үр тариа-cereals	тонн tons	17466.6	Цээл Жаргалант Сүмбэр Угтаал Баянцогт	5685.9 4524.0 3130.0 2005.0 969.0	Эрдэнэ Архуст Сэргэлэн Борнуур Баянчандмань	4.0 56.0 81.7 90.0 112.0
	төмс-potato	тонн tons	19618.5	Жаргалант Борнуур Батсүмбэр Сүмбэр Угтаал	5817.0 4335.0 2892.0 1940.0 1190.0	Өндөрширээт Баянжаргалан Баян-Өнжүүл Сэргэлэн Мөнгөнморьт	0.28 1.40 5.00 7.00 8.10
	хүнсний ногоо-vegetable	тонн tons	7082.67	Борнуур Баянчандмань Батсүмбэр Баянцогт Жаргалант	2448.0 1660.4 918.0 477.0 341.1	Лүн Сэргэлэн Баянжаргалан Өндөрширээт Мөнгөнморьт	0.4 0.8 1.0 1.9 2.4
Бэлтгэсэн өвс Hay harvest		тонн tons	64059.8	Эрдэнэ Борнуур Батсүмбэр Цээл Жаргалант	8000.0 7500.0 6300.0 5250.0 4150.0	Баян Дэлгэрхаан Архуст Баянцагаан Баян-Өнжүүл	40.0 106.0 150.0 217.0 580.8
Бэлдсэн уринш Land preparation		гектар hectar	21182.0	Жаргалант Цээл Угтаал Сүмбэр Баянцогт	6167.0 5375.0 3000.0 2339.0 1609.0	Баянчандмань Аргалант Эрдэнэсант Борнуур	125.0 572.0 895.0 1100.0
16-гаас дээш насны 10000 хүнд ногдох гэмт хэрэг Number of offences per 10000 population of 16 and above ages		Хүн people	86.9	Сэргэлэн Баянчандмань Алтанбулаг Эрдэнэ Заамар	324.0 162.3 139.1 138.7 134.1	Цээл Бүрэн Баянцогт Сүмбэр Жаргалант	15.4 18.2 29.1 41.9 41.9



Төсөв, мөнгө

Төсвийн орлого 2004 оны эхний 10 сард орон нутаг ба аймагт төвлөрүүлснээр 757,6 сая, зарлага 7074,8 сая ₮, төсвийн алдагдал 6317,2 сая ₮ болж, Аймаг, орон нутгийн төсвийн орлогоор тооцоход орлогын төлөвлөгөө 114,0 хувь биелэгдэж, үндсэн нэрийн татварын орлогуудын төлөвлөгөөнүүдээс хүн амын, өмчийн татвар дүнгээрээ тасарч, хүн амын орлогоос хувийн мал бүхий иргэдийн орлого, өмчийн татвараас бууны, бусад татвар, төлбөр хураамжаас байгалийн бусад баялаг, ан агнуурын зөвшөөрлийн хураамжийн төлөвлөгөөнүүд биелэгдсэнгүй.

Төсвийн орлогын гүйцэтгэл.(мянган ₮) Budget revenue. /thousand tog/

Орлогын төрлүүд. Types of revenue	2003 он эхний 10 сар	2004 оны эхний 10 сар			2004-10% 2003-10%	Орлогод эзлэх % 2004 он
		Төлөв- лөгөө	Гүйцэт- гэл	ТБ %		
I. О Р Л О Г О - Бүгд REVENUE-TOTAL (II+Y)	774673.3	664744.7	757637.2	114.0%	97.8%	100.0%
II. Урсгал орлого-current revenue (III+IV)	696155.7	656949.7	744871.6	113.4%	107.0%	98.3%
III Татварын орлого-tax revenue (1+2+3+4)	533168.9	505130.6	553356.0	109.9%	104.2%	73.3%
1.Орлогын албан татвар-income tax (1.1+1.2)	128772.5	135562.6	126771.1	93.5%	98.4%	16.7%
1.1. Хүн амын орлогын албан татвар Individuals Income tax	128772.5	135562.6	126771.1	93.5%	98.4%	16.7%
цалин хөлс, түүнтэй адилтгах орлого						
хувиараа аж ахуй эрхэлсний орлого	3066.0					
орлогыг тухай бүр тодорхойлох боломжгүй	35091.5	29813.3	36704.7	123.1%	104.6%	4.8%
хувийн мал бүхий иргэний орлого	90615.0	105749.3	90066.4	85.2%	99.4%	11.9%
хадгаламжийн хүүгийн орлого						
хувьцааны ногдол ашиг, хувь хүртэгчийн бусад орлого						
1.2. Аж ахуйн нэгжийн орлогын татвар Corporate Income tax						
2. Өмчийн татвар Property tax	20573.6	29588.0	29510.4	99.7%	143.4%	3.9%
Ул хялалх хөрөнгийн	17161.0	25226.0	26921.3	106.7%	156.9%	3.6%
Бууны албан татвар	3412.6	4362.0	2589.1	59.4%	75.9%	0.3%
3. Дотоодын бараа үйлчилгээний татвар Domestic goods and services						
Дотоодын (НӨАТ) Онцгой татвар						
4.Тусгай зориулалтын орлого үүнээс Автотээврийн болон өөрөө явагч харгалслийн	85301.3	82669.9	98407.6	119.0%	115.4%	13.0%
5. Бусад албан татвар, төлбөр, хураамж Other taxes	298521.5	257310.1	300666.9	116.9%	100.7%	39.7%
а. Улсын тэмдэгтийн хураамж	17128.9	12944.5	19640.1	151.7%	114.7%	2.6%
б. Ашигт малтмалын нөөцийн төлбөр	4904.0	3358.0	7089.1	211.1%	144.6%	0.9%
в. Газрын төлбөр	156281.8	169838.8	177697.3	104.6%	113.7%	23.5%
д. Ойгоос түлээ, мод ашигласны төлбөр	50378.0	36999.8	49305.9	133.3%	97.9%	6.5%
е. Ашигт малтмалаас бусад байгалийн баялаг ашиглахад олгох эрхийн зөвшөөрлийн хураамж	6475.8	1550.0	6952.0	448.5%	107.4%	0.9%
ж. Байгальтай харьцахад хураах төлбөр		1650.0	50.4	3.1%	#DIV/0!	0.0%
и. Ангуурын нөөц ашигласны төлбөр, агнах барих зөвшөөрлийн хураамж	8130.9	7321.2	3712.5	50.7%		0.5%
й. Туузэмэл тархацтай ашигт малтмал ашигласны	4349.9	2967.8	8346.3	281.2%	191.9%	1.1%
л. Рашаан ашигласны төлбөр						
м.Ус, рашаан ашигласны төлбөр	35821.6	20680.0	27873.3	134.8%	77.8%	3.7%
н.Бусад төлбөр, хураамж	15050.6					
IV. -Татварын бус орлого-Non tax revenue	162986.8	151819.1	189515.6	124.8%	116.3%	25.0%
а. Хувьцааны ногдол ашиг						
б. Хүү торгуулийн орлого	55344.3	39801.3	53449.3	134.3%	96.6%	7.1%
в. Төсөвт газрын өөрийн орлого	68832.8	86379.0	95239.4	110.3%	138.4%	12.6%
г. Турээсийн орлого	13692.6	12031.3	14346.0	119.2%	104.8%	1.9%
д. Бусад орлого	25117.1	13607.5	26480.9	194.6%	105.4%	3.5%
V. -Хөрөнөө борлуулсны орлого-Capital revenue	78517.6	7795.0	12765.6	163.8%	16.3%	1.7%
а. Төрийн өмч худалдсаны орлого	29020.9	7795.0	12765.6	163.8%	44.0%	1.7%
б. Өмч хувьчлалын орлого	49496.7					

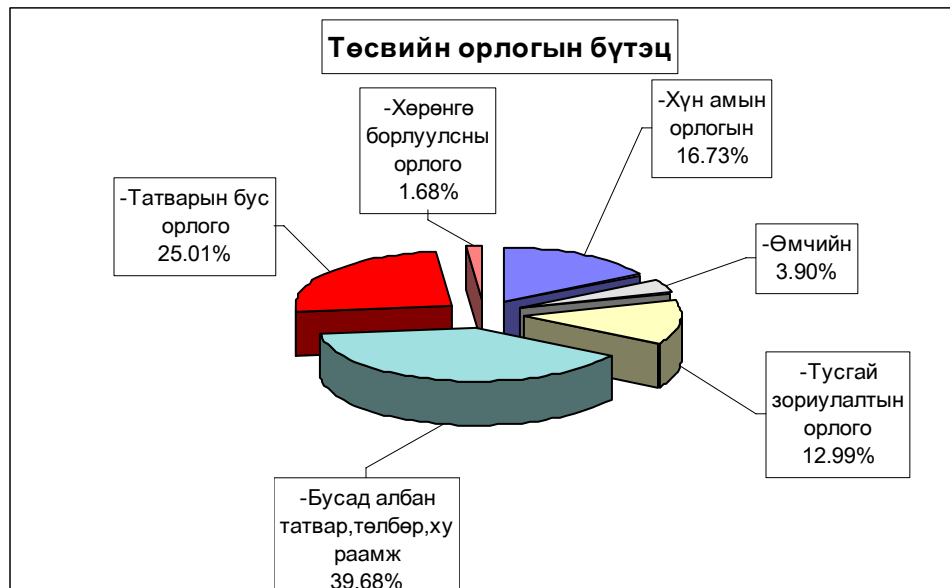

Аймагт төвлөрүүлэх орлогууд. (мян-₮)

	2004 оны эхний 10 сарын		
	төлөв - лөгөө	гүйцэт- гэл	ТБ-ийн хувь
Авто техник болон өөрөө явах хэрэгслийн	82 669,9	98 407,6	119,0%
Газрын төлбөр	169 838,8	177 697,3	104,6%
Үл хөдлөх хөрөнгийн	25 226,0	26 921,3	106,7%
Нөөцийн	3 358,0	7 089,1	211,1%
Хүү торгууль	8 200,0	18 450,0	225,0%
Төсөвт газрын өөрийн орлого	76 868,8	85 174,0	110,8%
Хөрөнгө борлуулсны орлого	6 000,0	9 500,0	158,3%
Бусад орлого	600,0	449,7	75,0%
ДҮН	372 761,5	423 689,0	113,7%

Улсад төвлөрүүлдэг орлогууд. (мян-₮)

	2004 оны эхний 10 сарын		
	төлөв - лөгөө	гүйцэт- гэл	ТБ-ийн хувь
Хүн амын (цалингийн ашиг) орлого	216 668,0	331 239,4	152,9%
Аж ахуйн нэгжийн орлогын албан татвар	43 600,4	40 489,8	92,9%
Нэмэгдсэн өртгийн албан татвар	116 939,8	113 269,5	96,9%
Онцгой албан татвар	207 909,6	121 881,7	58,6%
ДҮН	585 117,8	606 880,4	103,7%

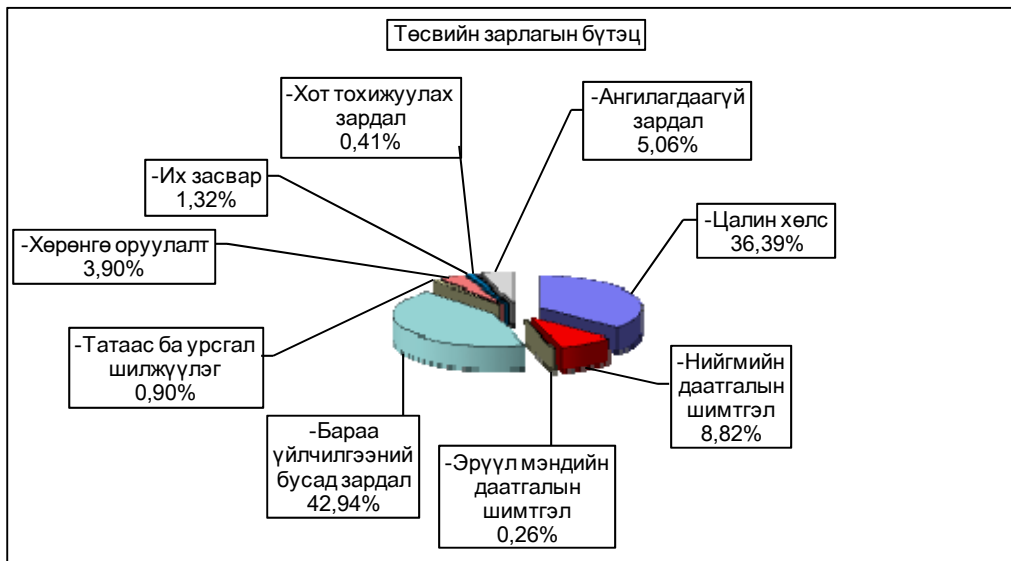

EXPENDITURE SECTOR	Нийт зарлага				total expenditure	
	2003 оны мөн үеийн гүйцэтгэл	2004 оны эхний 10 сарын			2004-10 / 2003-10	Зарлагад эзлэх % / 2004 он
		Төлөвлөгөө	Гүйцэтгэл	ТБ %		
Бүх зарлагын дүн	5,802,741.3	7,325,137.8	7,074,800.0	96.6%	121.9%	100.0%
1.Цалин хөлс	2,221,820.0	2,842,399.9	2,574,269.5	90.6%	115.9%	36.39%
2.Нийгмийн даатгалын шимтгэл	497,290.1	603,637.0	624,273.7	103.4%	125.5%	8.82%
3.Эрүүл мэндийн даатгалын хураамж	15,183.9	99,389.5	18,495.5	18.6%	121.8%	0.26%
4.Бараа үйлчилгээний бусад зардал	2,996,834.7	3,460,402.6	3,425,047.1	99.0%	114.3%	48.41%
- бичиг хэрэг	36,490.8	49,869.7	51,959.1	104.2%	142.4%	1.52%
-гэрэл цахилгаан	153,538.3	185,434.8	171,056.6	92.2%	111.4%	4.99%
-түлш халаалт	1,074,370.8	1,411,240.1	1,264,657.0	89.6%	117.7%	36.92%
-тээвэр шатахуун	217,470.2	233,084.9	302,844.8	129.9%	139.3%	8.84%
-шуудан холбоо	64,106.7	73,577.7	79,324.8	107.8%	123.7%	2.32%
-цэвэр бохир ус	49,105.8	49,928.5	48,067.6	96.3%	97.9%	1.40%
- дотоод албан томилолт	80,057.8	78,932.6	91,874.9	116.4%	114.8%	2.68%
- Гадаад томилолт (арга хэмжээ)						
- Ном, хэвлэл авах						
-хичээл практикийн зардал	29,917.4	60,157.0	51,666.5	85.9%	172.7%	1.51%
-эд хогшил худалдан авах	56,701.6	42,752.5	82,042.1	191.9%	144.7%	2.40%
-нормын хувцасны зардал	32,321.0	62,362.8	34,463.4	55.3%	106.6%	1.01%
- Хоол	290,956.1	441,513.6	372,422.8	84.4%	128.0%	10.87%
- Эм	253,149.2	222,930.0	247,492.3	111.0%	97.8%	7.23%
-урсгал зардал	111,678.7	119,362.5	149,825.5	125.5%	134.2%	4.37%
- Биеийн тамирын уралдаан,тэмцээн						
- Байрны түрээсийн хөлс	5,032.3	7,720.0	13,034.8	168.8%	259.0%	0.38%
-бусад зардал	541,938.0	421,535.9	464,314.9	110.1%	85.7%	13.56%
5.Татаас ба урсгал шилжүүлэг	62,612.6	38,908.8	63,511.4	163.2%	101.4%	0.90%
- Татаас						
-Нэг удаагийн тэтгэмж,урамшуулал	62,612.6	38,908.8	63,511.4	163.2%	101.4%	0.90%
6.Хөрөнгийн зардал	9,000.0	280,400.0	369,202.8	131.7%		5.22%
үүнээс: төсвийн хөрөнгө	9,000.0	193,400.0	250,760.2	129.7%		3.54%
Санхүүгийн байгуул-: Оны эхний үлдэгдэл	149,855.0		87,594.2		58.5%	
лагын харилцах дансны үлдэгдэл : Тайлангийн эцсийн үлдэгдэл	133,442.1		252,194.1		189.0%	
Төсөвт :Өглөгийн үлдэгдэл	213,642.7		75,132.7		35.2%	
байгууллагын :Авлагын үлдэгдэл	264,571.0		138,993.3		52.5%	

Нийт зарлагаас. from total EXPENDITURE

EXPENDITURE SECTOR	2003 оны мөн үеийн гүйцэтгэл	2004 оны эхний 10 сар			Нийт зар- лагад эзлэх %	Зарлагад эзлэх % 2004 он
		Төлөв- лөгөө	Гүйцэт- гэл	ТБ %		
01 . Нийтийн ерөнхий үйл-ний зарлага	967,880.9	1,414,686.4	1,434,258.1	101.4%	20.27%	100.0%
1.Цалин хөлс	396,079.9	583,480.0	543,056.0	93.1%	7.68%	37.9%
2.Нийгмийн даатгалын шимтгэл	84,203.1	152,150.8	135,596.1	89.1%	1.92%	9.5%
3.Эрүүл мэндийн даатгалын хураамж	2,573.2	1,964.9	4,312.9	219.5%	0.06%	0.3%
4.Бараа үйлчилгээний бусад зардал	468,285.1	662,921.4	733,111.5	110.6%	10.36%	51.1%
- бичиг хэрэг	15,735.3	22,526.5	22,221.0	98.6%	0.31%	3.0%
-гэрэл цахилгаан	18,572.5	36,014.5	38,089.9	105.8%	0.54%	5.2%
-түлш халаалт	128,368.8	191,476.2	182,415.5	95.3%	2.58%	24.9%
-тээвэр шатахуун	88,296.3	100,835.3	131,810.6	130.7%	1.86%	18.0%
-шуудан холбоо	30,407.3	42,940.8	37,935.0	88.3%	0.54%	5.2%
-цэвэр бохир ус	4,532.1	8,395.7	9,117.3	108.6%	0.13%	1.2%
- дотоод албан томилолт	40,213.4	49,388.1	47,498.7	96.2%	0.67%	6.5%
- Гадаад томилолт (арга хэмжээ)						
- Ном, хэвлэл авах						
-хичээл практикийн зардал	780.4	140.0	925.6	661.1%	0.01%	0.1%
-эд хогшил худалдан авах	19,271.5	10,833.5	27,368.9	252.6%	0.39%	3.7%
-нормын хувцасны зардал	1,357.6	5,075.4	4,858.7	95.7%	0.07%	0.7%
- Хоол	2,757.2	39,523.8	38,925.7	98.5%	0.55%	5.3%
- Эм		1,561.0	1,381.4	88.5%	0.02%	0.2%
-урсгал зардал	26,180.5	31,329.1	43,595.2	139.2%	0.62%	5.9%
- Биеийн тамирын уралдаан,тэмцээн						
- Байрны түрээсийн хөлс	1,735.0	6,500.0	5,210.4	80.2%	0.07%	0.7%
-бусад зардал	90,077.2	116,381.5	141,757.6	121.8%	2.00%	19.3%
5.Татаас ба урсгал шилжүүлэг	16,739.6	14,169.3	18,181.6	128.3%	0.26%	1.3%
- Татаас						
-Нэг удаагийн тэтгэмж,урамшуулал	16,739.6	14,169.3	18,181.6	128.3%	0.26%	100.0%
6.Хөрөнгийн зардал						
үүнээс: Их засвар						
02 . Батлан хамгаалах	35,803.2	31,102.6	28,607.2	92.0%	0.40%	100.0%
1.Цалин хөлс	18,643.2	16,699.2	16,250.3	97.3%	0.23%	56.8%
2.Нийгмийн даатгалын шимтгэл	1,538.7	2,283.4	549.9	24.1%	0.01%	1.9%
3.Эрүүл мэндийн даатгалын хураамж						
4.Бараа үйлчилгээний бусад зардал	14,822.0	11,373.0	11,497.3	101.1%	0.16%	40.2%
- бичиг хэрэг	237.8	250.0	108.3	43.3%	0.00%	0.9%
-гэрэл цахилгаан	392.7	691.0	296.1	42.9%	0.00%	2.6%
-түлш халаалт	2,440.8	2,914.0	2,866.6	98.4%	0.04%	24.9%
-тээвэр шатахуун	1,161.5	715.0	569.5	79.7%	0.01%	5.0%
-шуудан холбоо	1,823.3	798.0	492.0	61.7%	0.01%	4.3%
-цэвэр бохир ус	1,413.0					
- дотоод албан томилолт	1,091.3	1,071.0	708.5	66.2%	0.01%	6.2%
- Гадаад томилолт (арга хэмжээ)						
- Ном, хэвлэл авах						
-хичээл практикийн зардал						
-эд хогшил худалдан авах	240.0					
-нормын хувцасны зардал	3,465.2	2,796.0				
- Хоол	756.1	630.0	849.9	134.9%	0.01%	7.4%
- Эм						
-урсгал зардал	1,007.0	833.0	1,757.8	211.0%	0.02%	15.3%
- Биеийн тамирын уралдаан,тэмцээн						
- Байрны түрээсийн хөлс						
-бусад зардал	793.3	675.0	3,848.6	570.2%	0.05%	33.5%
5.Татаас ба урсгал шилжүүлэг	799.3	747.0	309.7	41.5%	0.00%	1.1%
- Татаас						
-Нэг удаагийн тэтгэмж,урамшуулал	799.3	747.0	309.7	41.5%	0.00%	1.1%
6.Хөрөнгийн зардал						
үүнээс: Их засвар						

Нийт зарлагаас. from total EXPENDITURE

EXPENDITURE SECTOR	2003 оны мөн үеийн гүйцэтгэл	2004 оны эхний 10 сарын			Нийт зар- лагад эзлэх %	Зарлагад эзлэх % 2004 он
		Төлөв- лөгөө	Гүйцэт- гэл	ТБ %		
03. Нийгмийн хэв журам, аюулгүй байдал	298,977.5	345,475.7	318,771.5	92.3%	4.51%	100.0%
1.Цалин хөлс	172,924.7	209,931.7	183,869.9	87.6%	2.60%	57.7%
2.Нийгмийн даатгалын шимтгэл	5,918.3	10,438.9	12,085.7	115.8%	0.17%	3.8%
3.Эрүүл мэндийн даатгалын хураамж						
4.Бараа үйлчилгээний бусад зардал	105,882.3	110,543.3	107,859.9	97.6%	1.52%	33.8%
- бичиг хэрэг	2,775.6	3,070.4	2,565.7	83.6%	0.04%	2.4%
-гэрэл цахилгаан	1,535.4	2,600.0	1,935.3	74.4%	0.03%	1.8%
-түлш халаалт	39,336.2	41,819.7	34,762.6	83.1%	0.49%	32.2%
-тээвэр шатахуун	28,600.7	40,738.4	39,404.4	96.7%	0.56%	36.5%
-шуудан холбоо	4,170.8	7,447.3	7,908.5	106.2%	0.11%	7.3%
-цэвэр бохир ус	1,660.0	2,042.0	1,597.2	78.2%	0.02%	1.5%
- дотоод албан томилолт	5,336.4	4,812.5	3,656.1	76.0%	0.05%	3.4%
- Гадаад томилолт (арга хэмжээ)						
- Ном, хэвлэл авах						
-хичээл практикийн зардал						
-эд хогшил худалдан авах	1,936.3		1,072.5		0.02%	1.0%
-нормын хувцасны зардал	4.0					
- Хоол	2,331.5	2,226.0	1,201.8	54.0%	0.02%	1.1%
- Эм	64.3	100.0	40.0	40.0%	0.00%	0.0%
-урсгал зардал	5,400.7	4,037.0	6,652.0	164.8%		6.2%
- Биеийн тамирын уралдаан, тэмцээн						
- Байрны түрээсийн хөлс						
-бусад зардал	12,730.4	1,650.0	7,063.8	428.1%	0.10%	6.5%
5.Татаас ба урсгал шилжүүлэг	14,252.2	14,561.8	14,956.0	102.7%	0.21%	4.7%
- Татаас						
-Нэг удаагийн тэтгэмж, урамшуулал	14,252.2	14,561.8	14,956.0	102.7%	0.21%	4.7%
6.Хөрөнгийн зардал						
үүнээс: Их засвар						
04. Боловсрол	2,367,845.4	3,001,418.4	2,709,827.8	90.3%	38.30%	100.0%
1.Цалин хөлс	1,025,761.7	1,144,511.4	1,049,809.4	91.7%	14.84%	38.7%
2.Нийгмийн даатгалын шимтгэл	250,538.5	247,214.4	276,473.6	111.8%	3.91%	10.2%
3.Эрүүл мэндийн даатгалын хураамж	7,281.0	54,936.2	7,709.7	14.0%	0.11%	0.3%
4.Бараа үйлчилгээний бусад зардал	1,057,781.1	1,464,156.4	1,269,980.1	86.7%	17.95%	46.9%
- бичиг хэрэг	6,313.6	8,184.8	8,388.3	102.5%	0.12%	0.7%
-гэрэл цахилгаан	64,344.5	67,783.4	60,782.0	89.7%	0.86%	4.8%
-түлш халаалт	604,215.3	868,609.1	727,633.3	83.8%	10.28%	57.3%
-тээвэр шатахуун	10,540.5	2,013.0	13,719.2	681.5%	0.19%	1.1%
-шуудан холбоо	8,577.8	6,361.6	7,503.8	118.0%	0.11%	0.6%
-цэвэр бохир ус	20,378.8	17,755.2	13,502.8	76.0%	0.19%	1.1%
- дотоод албан томилолт	16,385.3	8,577.0	23,224.6	270.8%	0.33%	1.8%
- Гадаад томилолт (арга хэмжээ)						
- Ном, хэвлэл авах						
-хичээл практикийн зардал	27,340.4	59,184.0	49,909.9	84.3%	0.71%	3.9%
-эд хогшил худалдан авах	19,888.5	18,734.0	9,501.6		0.13%	0.7%
-нормын хувцасны зардал	12,170.5	35,235.4	10,098.8	28.7%	0.14%	0.8%
- Хоол	186,631.4	292,724.8	229,266.3	78.3%	3.24%	18.1%
- Эм	559.8	100.0	172.3		0.00%	0.0%
-урсгал зардал	41,575.8	58,938.9	55,709.2	94.5%		4.4%
- Биеийн тамирын уралдаан, тэмцээн						
- Байрны түрээсийн хөлс	455.6		17.5		0.00%	0.0%
-бусад зардал	38,403.3	19,955.2	60,550.5	303.4%	0.86%	4.8%
5.Татаас ба урсгал шилжүүлэг	20,483.1		16,642.6		0.24%	0.6%
- Татаас						
-Нэг удаагийн тэтгэмж, урамшуулал	20,483.1		16,642.6		0.24%	0.6%
6.Хөрөнгийн зардал	6,000.0	90,600.0	89,212.4	98.5%	1.26%	3.3%
үүнээс: Их засвар	6,000.0	90,600.0	89,212.4	98.5%	1.26%	3.3%

Нийт зарлагаас. from total EXPENDITURE

EXPENDITURE SECTOR	2003 оны мөн үеийн гүйцэтгэл	2004 оны эхний 10 сарын			Нийт зар- лагад эзлэх %	Зарлагад эзлэх % 2004 он
		Төлөв- лөгөө	Гүйцэт- гэл	ТБ %		
05. Эрүүл мэнд	1,410,608.2	1,748,703.3	1,738,976.7	99.4%	24.58%	100.0%
1.Цалин хөлс	456,495.6	688,245.3	612,797.7	89.0%	8.66%	35.2%
2.Нийгмийн даатгалын шимтгэл	116,373.2	148,660.7	157,822.3	106.2%	2.23%	9.1%
3.Эрүүл мэндийн даатгалын хураамж	3,167.1	33,035.9	3,488.9	10.6%	0.05%	0.2%
4.Бараа үйлчилгээний бусад зардал	825,937.8	819,329.4	908,850.4	110.9%	12.85%	52.3%
- бичиг хэрэг	8,606.9	13,678.0	15,925.4	116.4%	0.23%	1.8%
-гэрэл цахилгаан	57,816.8	61,806.0	58,090.9	94.0%	0.82%	6.4%
-түлш халаалт	186,617.3	206,601.3	225,735.0	109.3%	3.19%	24.8%
-тээвэр шатахуун	79,509.0	81,745.0	108,448.4	132.7%	1.53%	11.9%
-шуудан холбоо	11,452.3	11,073.0	12,769.9	115.3%	0.18%	1.4%
-цэвэр бохир ус	17,898.9	17,159.0	19,717.6	114.9%	0.28%	2.2%
- дотоод албан томилолт	7,597.0	9,939.0	9,277.0	93.3%	0.13%	1.0%
- Гадаад томилолт (арга хэмжээ)						
- Ном, хэвлэл авах						
-хичээл практикийн зардал	285.8		54.7		0.00%	0.0%
-эд хогшил худалдан авах	9,389.9	10,335.0	33,188.3	321.1%	0.47%	3.7%
-нормын хувцасны зардал	14,269.3	18,431.0	18,843.5	102.2%	0.27%	2.1%
- Хоол	93,498.6	100,992.0	98,852.2	97.9%	1.40%	10.9%
- Эм	252,525.1	220,502.0	245,615.4	111.4%	3.47%	27.0%
-урсгал зардал	21,524.6	10,814.1	29,299.9	270.9%	0.41%	3.2%
- Биеийн тамирын уралдаан,тэмцээн						
- Байрны түрээсийн хөлс	528.8	417.0	422.4	101.3%	0.01%	0.0%
-бусад зардал	64,417.5	55,837.0	32,609.8	58.4%	0.46%	3.6%
5.Татаас ба урсгал шилжүүлэг	8,634.5	5,032.0	9,277.9	184.4%	0.13%	0.5%
- Татаас						
-Нэг удаагийн тэтгэмж,урамшуулал	8,634.5	5,032.0	9,277.9	184.4%	0.13%	0.5%
6.Хөрөнгийн зардал		54,400.0	46,739.5	85.9%	0.66%	2.7%
үүнээс: Их засвар		54,400.0	46,739.5	85.9%	0.66%	2.7%
06. Нийгмийн даатгал,нийгмийн халамж	18,266.6	62,795.7	41,263.4	65.7%	0.58%	100.0%
1.Цалин хөлс	6,594.1	33,745.1	16,009.2	47.4%	0.23%	38.8%
2.Нийгмийн даатгалын шимтгэл	1,358.0	7,016.7	3,993.1	56.9%	0.06%	9.7%
3.Эрүүл мэндийн даатгалын хураамж		1,559.1				
4.Бараа үйлчилгээний бусад зардал	9,917.8	20,015.8	21,090.8	105.4%	0.30%	51.1%
- бичиг хэрэг	299.4	396.0	496.4	125.4%	0.01%	2.4%
-гэрэл цахилгаан	520.0	1,127.0	312.5	27.7%	0.00%	1.5%
-түлш халаалт	1,967.0	3,913.8	2,323.1	59.4%	0.03%	11.0%
-тээвэр шатахуун	395.0	708.0	881.4	124.5%	0.01%	4.2%
-шуудан холбоо	744.9	1,457.0	1,623.5	111.4%	0.02%	7.7%
-цэвэр бохир ус	682.5	800.0	728.0	91.0%	0.01%	3.5%
- дотоод албан томилолт	145.9	820.0	446.0	54.4%	0.01%	2.1%
- Гадаад томилолт (арга хэмжээ)						
- Ном, хэвлэл авах						
-хичээл практикийн зардал		833.0	776.3		0.01%	3.7%
-эд хогшил худалдан авах	378.5	1,000.0	326.5	32.7%	0.00%	1.5%
-нормын хувцасны зардал						
- Хоол	2,660.0	5,417.0	3,162.2	58.4%	0.04%	15.0%
- Эм						
-урсгал зардал	270.2	52.0	80.7	155.2%		0.4%
- Биеийн тамирын уралдаан,тэмцээн						
- Байрны түрээсийн хөлс	637.9		2,384.5		0.03%	11.3%
-бусад зардал	1,216.5	3,492.0	7,549.7	216.2%	0.11%	35.8%
5.Татаас ба урсгал шилжүүлэг	396.7	459.0	170.3	37.1%	0.00%	0.4%
- Татаас						
-Нэг удаагийн тэтгэмж,урамшуулал	396.7	459.0	170.3	37.1%	0.00%	0.4%
6.Хөрөнгийн зардал						
үүнээс: Их засвар						
07. Орон сууцнийтийн аж ахуй	20,124.4	29,974.4	29,328.4	97.8%	0.41%	100.0%
1.Гудамжны гэрэлтүүлэг цэвэрлэгээ	20,124.4	29,974.4	29,328.4	97.8%	0.41%	100.0%
2.Ундааны цэвэр усны хангамж						

Нийт зарлагаас. from total EXPENDITURE

EXPENDITURE SECTOR	2003 оны мөг үеийн гүйцэтгэл	2004 оны эхний 10 сарын			Нийт зар- лагад эзлэх %	Зарлагад эзлэх % 2004 он
		Төлөв- лөгөө	Гүйцэт- гэл	ТБ %		
08. Амралт,спорт,соёл урлаг	265,633.2	236,299.2	224,490.9	95.0%	3.17%	100.0%
1.Цалин хөлс	77,190.8	81,480.7	77,575.7	95.2%	1.10%	34.6%
2.Нийгмийн даатгалын шимтгэл	21,943.6	17,599.7	20,296.1	115.3%	0.29%	9.0%
3.Эрүүл мэндийн даатгалын хураамж	448.7	3,911.1	658.0	16.8%	0.01%	0.3%
4.Бараа үйлчилгээний бусад зардал	162,566.9	131,007.7	124,393.9	95.0%	1.76%	55.4%
- бичиг хэрэг	1,147.3	540.0	832.9	154.2%	0.01%	0.7%
-гэрэл цахилгаан	9,180.3	13,325.9	10,064.8	75.5%	0.14%	8.1%
-түлш халаалт	104,705.9	85,113.4	77,749.4	91.3%	1.10%	62.5%
-тээвэр шатахуун	3,441.1	1,110.2	1,362.0	122.7%	0.02%	1.1%
-шуудан холбоо	2,229.6	708.0	1,528.3	215.9%	0.02%	1.2%
-цэвэр бохир ус	2,108.1	2,923.6	2,689.7	92.0%	0.04%	2.2%
- дотоод албан томилолт	2,325.0	292.0	1,221.2	418.2%	0.02%	1.0%
- Гадаад томилолт (арга хэмжээ)						
- Ном, хэвлэл авах						
-хичээл практикийн зардал	896.5					
-эд хогшил худалдан авах	4,322.9	1,200.0	2,254.1		0.03%	1.8%
-нормын хувцасны зардал	791.5	570.0	497.4	87.3%	0.01%	0.4%
- Хоол	11.3		164.7		0.002%	0.1%
- Эм						
-урсгал зардал	11,170.4	10,655.4	9,809.8			7.9%
- Биеийн тамирын уралдаан,тэмцээн						
- Байрны түрээсийн хөлс						
-бусад зардал	20,237.0	14,569.2	16,219.6	111.3%	0.23%	13.0%
5.Татаас ба урсгал шилжүүлэг	483.2	2,300.0	1,567.2	68.1%	0.02%	0.7%
- Татаас						
-Нэг удаагийн тэтгэмж,урамшуулал	483.2	2,300.0	1,567.2	68.1%	0.02%	0.7%
6.Хөрөнгийн зардал	3,000.0					
үүнээс: Их засвар	3,000.0					
09. Тээвэр ,Холбоо						
1. Хотын нийтийн тээврийн зардал						
10.. Хөдөө аж ахуй, ой агнуур	52,081.8	59,939.5	61,752.6	103.0%	0.87%	100.0%
1.Цалин хөлс	16,789.9	21,319.0	17,125.6	80.3%	0.24%	27.7%
2.Нийгмийн даатгалын шимтгэл	4,124.6	4,668.0	4,540.6	97.3%	0.06%	7.4%
3.Эрүүл мэндийн даатгалын хураамж		959.0				
4.Бараа үйлчилгээний бусад зардал	30,438.3	31,811.8	38,866.4	122.2%	0.55%	62.9%
- бичиг хэрэг	754.5	833.0	687.6	82.5%	0.01%	1.8%
-гэрэл цахилгаан	609.3	831.0	550.4	66.2%	0.01%	1.4%
-түлш халаалт	5,432.2	8,579.8	7,593.6	88.5%	0.11%	19.5%
-тээвэр шатахуун	3,624.4	3,511.0	3,514.2	100.1%	0.05%	9.0%
-шуудан холбоо	1,146.0	917.0	893.3	97.4%	0.01%	2.3%
-цэвэр бохир ус	432.4	853.0	715.0	83.8%	0.01%	1.8%
- дотоод албан томилолт	3,657.6	3,100.0	2,757.8	89.0%	0.04%	7.1%
- Гадаад томилолт (арга хэмжээ)						
- Ном, хэвлэл авах						
-хичээл практикийн зардал						
-эд хогшил худалдан авах		400.0				
-нормын хувцасны зардал	55.0	130.0				
- Хоол						
- Эм		667.0	283.2	42.5%	0.00%	0.7%
-урсгал зардал	2,000.0	1,870.0	1,720.8	92.0%	0.02%	2.8%
- Биеийн тамирын уралдаан,тэмцээн						
- Байрны түрээсийн хөлс						
-бусад зардал	12,726.9	10,120.0	20,150.5	199.1%	0.28%	32.6%
5.Татаас ба урсгал шилжүүлэг	729.0	1,181.7	1,220.0	103.2%	0.02%	2.0%
- Татаас						
-Нэг удаагийн тэтгэмж, урамшуулал	729.0	1,181.7	1,220.0	103.2%	0.02%	2.0%
6.Хөрөнгийн зардал						
үүнээс: Их засвар						

Нийт зарлагаас. from total EXPENDITURE

EXPENDITURE SECTOR	2003 оны мөн үеийн гүйцэтгэл	2004 оны эхний 10 сарын			Нийт зар- лагад эзлэх %	Зарлагад эзлэх % 2004 он
		Төлөв- лөгөө	Гүйцэт- гэл	ТБ %		
11. Эдийн засгийн бусад	91,986.4	126,433.0	129,772.5	102.6%	1.83%	100.0%
1.Цалин хөлс	51,340.1	62,987.5	57,775.7	91.7%	0.82%	44.5%
2.Нийгмийн даатгалын шимтгэл	11,292.1	13,604.4	12,916.3	94.9%	0.18%	10.0%
3.Эрүүл мэндийн даатгалын хураамж	1,713.9	3,023.3	2,326.0	76.9%	0.03%	1.8%
4.Бараа үйлчилгээний бусад зардал	27,545.3	46,359.8	55,568.4	119.9%	0.79%	42.8%
- бичиг хэрэг	620.4	391.0	733.5	187.6%	0.01%	1.3%
-гэрэл цахилгаан	566.8	1,256.0	934.7	74.4%	0.01%	1.7%
-түлш халаалт	1,287.3	2,212.8	3,577.9	161.7%	0.05%	6.4%
-тээвэр шатахуун	1,901.7	1,709.0	3,135.1	183.4%	0.04%	5.6%
-шуудан холбоо	3,554.7	1,875.0	8,670.5	462.4%	0.12%	15.6%
-цэвэр бохир ус						
- дотоод албан томилолт	3,305.9	933.0	3,085.0	330.7%	0.04%	5.6%
- Гадаад томилолт (арга хэмжээ)						
- Ном, хэвлэл авах						
-хичээл практикийн зардал	614.3					
-эд хогшил худалдан авах	1,274.0	250.0	8,330.2	3332.1%	0.118%	15.0%
-нормын хувцасны зардал	207.9	125.0	165.0	132.0%	0.002%	0.3%
- Хоол	2,310.0					
- Эм						
-урсгал зардал	2,549.5	833.0	1,200.1	144.1%	0.017%	2.2%
- Биеийн тамирын уралдаан,тэмцээн						
- Байрны түрээсийн хөлс	1,675.0	803.0	5,000.0	622.7%	0.07%	9.0%
-бусад зардал	7,677.8	35,972.0	20,736.4	57.6%	0.29%	37.3%
5.Татаас ба урсгал шилжүүлэг	95.0	458.0	1,186.1	259.0%	0.017%	0.9%
- Татаас						
-Нэг удаагийн тэтгэмж,урамшуулал	95.0	458.0	1,186.1	259.0%	0.017%	0.9%
6.Хөрөнгийн зардал						
үүнээс: Их засвар						
12. Ангилалдаагүй зардал	271,637.6	132,909.6	124,500.0	93.7%	1.76%	100.0%
1. Нөөц хөрөнгө	271,637.6	132,909.6	124,500.0	93.7%	1.76%	100.0%
13 Хөрөнгийн зардал		135,400.0	233,250.9	172.3%	3.30%	187.4%

Орон нутгийн төсвийн орлого 333,9 сая ₮ болж төлөвлөгөө 114,4 хувиар биелэгдэж, төсвийн зарлага 4379,9 сая ₮-т хүрч орлогоос давсан зарлага 4046,0 сая ₮ болов.

Орон нутгийн төсвийн орлогын төлөвлөгөөг дүнгээр нь Сэргэлэн, Мөнгөн-морьт, Баянхангай, Лүн, Дэлгэрхаан, Баян-өнжүүл, Угтаал, Бүрэн, Архуст, Цээл, Баяндэлгэр, Аргалант, Жаргалант сумд 4159,9-365,2 мянган ₮-өөр тасалдууллаа.

Орон нутгийн төсвийн орлого, зарлагыг сумдаар
LOCAL BUDGET, EXPENDITURE SOMS, as of first 10 months, thous tog

/МЯН,₮/

Soms	О Р Л О Г О , R E V E N U E				З А Р Л А Г А , E X P E N D I T U R E			Н И Й Т Д У Н Д Э З Л Э Х Х У В Ы		Орлогыг Зарлагад
	Жилийн эхнээс				Жилийн эхнээс			Орлогод	Зарлагад	
	Төлөвлөгөө	Гүйцэтгэл	үүнээс 2003 оны дутуу	ТБ хувь	Төлөвлөгөө	Гүйцэтгэл	ТБ хувь			
АБ	13863.1	16110.0	81.0	116.2%	131,901.1	119,950.0	90.9%	2.13%	1.70%	13.43%
АР	6187.0	5673.9	118.3	91.7%	126,448.5	111,229.3	88.0%	0.75%	1.57%	5.10%
АТ	5681.0	4601.6	9.0	81.0%	96,947.2	83,096.4	85.7%	0.61%	1.17%	5.54%
БС	18412.4	23842.0	885.5	129.5%	217,862.4	207,935.9	95.4%	3.15%	2.94%	11.47%
БА	5061.0	9457.2	267.0	186.9%	115,389.6	106,086.6	91.9%	1.25%	1.50%	8.91%
БД	8638.7	7994.6	624.7	92.5%	102,536.0	97,791.8	95.4%	1.06%	1.38%	8.18%
БЖ	7325.0	8869.8	298.4	121.1%	101,518.5	97,287.5	95.8%	1.17%	1.38%	9.12%
БӨ	7989.0	6634.1	465.2	83.0%	102,945.7	100,684.6	97.8%	0.88%	1.42%	6.59%
БХ	9206.0	6718.6	195.2	73.0%	109,703.3	103,683.1	94.5%	0.89%	1.47%	6.48%
БЦ	6486.0	6674.1	659.1	102.9%	105,431.8	98,712.5	93.6%	0.88%	1.40%	6.76%
БТ	6071.0	7602.3	80.1	125.2%	122,164.0	122,256.3	100.1%	1.00%	1.73%	6.22%
БЧ	10976.0	20107.1	147.0	183.2%	184,185.0	193,821.1	105.2%	2.65%	2.74%	10.37%
БН	14497.9	16792.8	493.1	115.8%	181,733.0	172,038.9	94.7%	2.22%	2.43%	9.76%
БҮ	10391.2	9119.0	1198.0	87.8%	119,815.5	104,885.7	87.5%	1.20%	1.48%	8.69%
ДХ	4640.0	3045.4	141.8	65.6%	100,034.4	88,559.8	88.5%	0.40%	1.25%	3.44%
ЖА	14075.0	13709.8	479.9	97.4%	232,341.4	213,574.5	91.9%	1.81%	3.02%	6.42%
ЗА	20632.6	32929.2	1754.3	159.6%	283,652.7	286,870.5	101.1%	4.35%	4.05%	11.48%
ЛУ	12689.7	10477.8	754.4	82.6%	153,124.8	144,385.8	94.3%	1.38%	2.04%	7.26%
ММ	15491.8	12574.9	226.7	81.2%	119,429.0	119,499.3	100.1%	1.66%	1.69%	10.52%
ӨШ	6547.5	7870.3	512.2	120.2%	104,038.0	110,031.0	105.8%	1.04%	1.56%	7.15%
СҮ	4273.0	6337.9	148.3%	148.3%	113,765.8	117,593.9	103.4%	0.84%	1.66%	5.39%
СЭ	10722.8	6562.9	1779.1	61.2%	96,315.9	89,077.6	92.5%	0.87%	1.26%	7.37%
УГ	6108.9	4781.9	5.5	78.3%	166,369.3	165,545.9	99.5%	0.63%	2.34%	2.89%
ЦЭ	7622.0	6786.7	538.9	89.0%	173,465.9	171,167.0	98.7%	0.90%	2.42%	3.96%
ЭР	25992.6	36649.3	1452.1	141.0%	87,294.2	94,188.9	107.9%	4.84%	1.33%	38.91%
ЭС	11311.4	18380.5	1199.5	162.5%	209,483.7	204,236.1	97.5%	2.43%	2.89%	9.00%
ЗМ	21090.6	23644.5	635.2	112.1%	875,330.4	855,720.7	97.8%	3.12%	12.10%	2.76%
ТӨ	372761.5	423689.0	36296.8	113.7%	2,791,910.5	2,694,889.3	96.5%	55.92%	38.09%	15.72%
ОНД	291983.2	333948.2	15001.2	114.4%	4,533,227.1	4,379,910.7	96.6%	44.08%	61.91%	7.62%
ДҮН	664744.7	757637.2	51298.0	114.0%	7325137.6	7074800.0	96.6%	100.0%	100.0%	10.71%

Орон нутгийн орлогоос Аймагт төвлөрөх нэр төрлийг сумдаар үзүүлбэл

LOCAL BUDGET SOMS, as of first 10 months, thous tog.

Сумд Soms	Газрын төлбөр		АБЭЯХ-ийн талвар		Үл хөдлөх хөрөнгийн		Нөөцийн		Хүү, торгууль, төрийн эмч, хөрөнгө худалдсны, эмч хувьчлалын орлогод		Дүн		
	тө	гүй	тө	гүй	тө	гүй	тө	гүй	тө	гүй	тө	гүй	хувь
	АБ	2,527.0	2,277.8	3,501.4	3,255.8	130.0	43.3					6,158.4	5,576.9
АР	2,763.2	2,956.7	1,460.6	1,650.0	540.7	657.8					4,764.5	5,264.5	110.5
АТ	900.0	1,093.4	1,407.0	1,851.9	180.0	132.9					2,487.0	3,078.2	123.8
БС	5,833.3	4,545.3	2,716.1	4,420.0	492.5	439.6					9,041.9	9,404.9	104.0
БА	3,190.7	3,074.6	868.0	1,982.5	131.5	130.9	2,358.0	2,292.9			6,548.2	7,480.9	114.2
БД	833.3	673.6	1,350.0	1,297.6	61.7	65.9					2,245.0	2,037.1	90.7
БЖ	166.7	62.3	1,495.6	2,060.0	16.2	40.9					1,678.5	2,163.2	128.9
БӨ	520.9	217.5	2,100.2	2,605.6	82.5	79.7					2,703.6	2,902.8	107.4
БХ	1,288.7	664.3	1,078.8	1,112.7	30.0	30.0					2,397.5	1,807.0	75.4
БЦ	1,333.4	500.0	2,330.4	1,749.5	90.3	12.0	1,000.0	4,796.2			4,754.1	7,057.7	148.5
БТ	3,280.4	2,825.6	1,688.9	1,906.9	1,746.1	1,203.6					6,715.4	5,936.1	88.4
БЧ	3,892.5	3,632.6	2,700.0	3,433.2	573.0	444.5					7,165.5	7,510.3	104.8
БН	6,250.0	2,745.9	2,783.2	3,913.5	4,043.9	178.7					13,077.1	6,838.1	52.3
БҮ	520.0	476.2	3,451.3	4,544.7	4.8	37.4					3,976.1	5,058.3	127.2
ДХ	264.3	150.7	717.8	739.6	14.0	4.7					996.1	895.0	89.9
ЖА	15,000.0	9,777.0	5,900.0	7,178.7	505.6	252.5					21,405.6	17,208.2	80.4
ЗА	69,536.6	90,411.8	10,191.2	14,407.9	1,820.0	13,286.8					81,547.8	118,106.5	144.8
ЛУ	986.3	861.5	2,750.0	2,607.0	843.0	854.0					4,579.3	4,322.5	94.4
ММ	6,985.3	6,053.0	1,650.0	1,444.8	96.0	105.5					8,731.3	7,603.3	87.1
ӨШ	583.3	417.2	2,579.0	2,451.3	137.2	60.7					3,299.5	2,929.2	88.8
СҮ	3,431.7	1,826.7	2,182.2	1,394.4	275.0	213.6					5,888.9	3,434.7	58.3
СЭ	16,793.3	24,091.9	1,442.9	2,396.6	531.0	195.9					18,767.2	26,684.4	142.2
УГ	2,633.3	2,660.1	3,200.0	3,450.0	150.0	30.9					5,963.3	6,141.0	102.6
ЦЭ	8,646.6	4,676.9	3,664.0	3,696.2	362.0	264.9					12,672.6	8,638.0	68.2
ЭР	7,333.3	6,491.2	2,200.0	2,695.4		8.5					9,533.3	9,195.1	96.5
ЭС	1,011.4	1,406.4	4,083.5	5,002.6	550.0	281.6					5,644.9	6,690.6	118.5
ЗМ	3,333.3	3,127.1	13,177.8	15,159.2	11,819.0	7,864.5					28,330.1	26,150.8	92.3
ТӨ									91,668.8	113,573.7	91,668.8	113,573.7	
ДҮН	169,838.8	177,697.3	82,669.9	98,407.6	25,226.0	26,921.3	3,358.0	7,089.1	91,668.8	113,573.7	372,761.5	423,689.0	113.7

Орон нутгийн орлогоос Улсад төвлөрүүлэх нэр төрлийг сумдаар үзүүлбэл

LOCALBUDGET SOMS, as of first 10 months,thous tog.												
Сумд Soms	Цалингийн ашиг		ААНОАТ		НӨТ		Онцгой		Орлогууд-авс: Урьд оны дутуу	Дүн		
	тө	гүй	тө	гүй	тө	гүй	тө	гүй		гүй	тө	гүй
АБ	3,380.0	6,685.3	230.0	36.6					38.1	3,610.0	6,721.9	186.2
АР	2,380.0	2,281.4	335.0	61.3					126.0	2,715.0	2,342.7	86.3
АТ	1,798.0	1,043.2	465.0	92.1	813.8		3,721.0		143.5	6,797.8	1,135.3	16.7
БС	6,890.0	14,242.5	1,673.8	614.5	7,771.2	6,456.6	29,133.0	7,175.2	11,845.9	45,468.0	28,488.8	62.7
БА	3,798.0	6,306.6	490.1	107.4	906.3				1,201.3	5,194.4	6,414.0	123.5
БД	1,148.0	1,948.9	450.0	162.1					162.2	1,598.0	2,111.0	132.1
БЖ	1,723.0	2,259.8	367.2	190.1					68.6	2,090.2	2,449.9	117.2
БӨ	1,506.0	1,839.1	524.8	37.6	1,313.6	34.0			71.6	3,344.4	1,910.7	57.1
БХ	1,681.0	1,762.1	273.9	17.3					14.4	1,954.9	1,779.4	91.0
БЦ	1,330.0	1,822.2	360.1	166.6					64.9	1,690.1	1,988.8	117.7
БТ	1,750.0	2,206.9	310.6	680.5					251.9	2,060.6	2,887.4	140.1
БЧ	4,259.0	4,864.6	660.1	170.0	1,986.0		12,800.0	505.6	1,229.2	19,705.1	5,540.2	28.1
БН	3,381.0	3,949.8	750.1	280.9	693.0		6,451.2		169.7	11,275.3	4,230.7	37.5
БҮ	1,756.0	2,479.9	300.2	44.1					37.6	2,056.2	2,524.0	122.8
ДХ	1,964.0	1,996.7	211.0	8.4					8.4	2,175.0	2,005.1	92.2
ЖА	5,024.0	6,653.3	1,362.1	1,868.9	1,173.7	500.0	7,652.0	3,000.0	2,496.8	15,211.8	12,022.2	79.0
ЗА	39,964.0	96,821.7	759.0	6,795.5					31,102.3	40,723.0	103,617.2	254.4
ЛҮ	2,548.0	5,194.1	728.5		1,445.0	145.0	8,228.3	2,000.0	2,000.0	12,949.8	7,339.1	56.7
ММ	2,631.0	4,159.8	194.0	378.9			17.9		442.8	2,825.0	4,556.6	161.3
ӨШ	2,100.0	3,032.7	315.7	28.3					50.3	2,415.7	3,061.0	126.7
СҮ	2,062.0	2,239.6	475.0						590.6	2,537.0	2,239.6	88.3
СЭ	2,571.0	4,125.5	498.5	1,852.5	938.8				222.8	4,008.3	5,978.0	149.1
УГ	3,214.0	2,621.4	580.1	142.0					142.0	3,794.1	2,763.4	72.8
ЦЭ	4,010.0	2,765.1	6,550.2	1,108.8					685.9	10,560.2	3,873.9	36.7
ЭР	3,964.0	5,681.6	610.1	2,278.9					2,231.6	4,574.1	7,960.5	174.0
ЭС	3,878.0	4,420.3	270.1	423.2	5,291.0	3,541.0			4,163.8	9,439.1	8,384.5	88.8
ЗМ	105,958.0	137,835.3	23,855.2	22,943.3	94,607.4	102,575.0	139,924.1	109,200.9	122,017.2	364,344.7	372,554.5	102.3
ДҮН	216,668.0	331,239.4	43,600.4	40,489.8	116,939.8	113,269.5	207,909.6	121,881.7	181,579.4	585,117.8	606,880.4	103.7

Төсвийн зарлагыг сумдаар

EXPENDITURE SOMS, as of first 10 months,thous tog

Сумд Soms	Зарлага , Expenditure		НИЙТ ЗАРЛАГААС				Сумдад өгсөн дотэц
	Жилийн эхнээс		Цалин	Зарла- гад эз %	НДШ, ЭМД	бараа үйлч бусад	
	Төлөвлөгөө	Гүйцэтгэл					
АБ	131,901.1	119,950.0	57,570.1	48.00%	15,198.4	47,181.5	108,966.3
АР	126,448.5	111,229.3	43,936.7	39.50%	11,599.2	55,693.4	112,102.0
АТ	96,947.2	83,096.4	40,506.4	48.75%	8,188.3	34,401.7	84,887.0
БС	217,862.4	207,935.9	94,027.7	45.22%	24,877.1	89,031.1	186,378.8
БА	115,389.6	106,086.6	56,340.7	53.11%	12,342.1	37,403.8	99,752.7
БД	102,536.0	97,791.8	38,709.6	39.58%	10,366.1	48,716.1	87,622.0
БЖ	101,518.5	97,287.5	45,224.6	46.49%	12,146.2	39,916.7	88,437.2
БӨ	102,945.7	100,684.6	39,120.1	38.85%	11,131.0	50,433.5	89,601.5
БХ	109,703.3	103,683.1	40,818.3	39.37%	13,054.3	49,810.5	95,534.3
БЦ	105,431.8	98,712.5	44,823.7	45.41%	11,833.3	42,055.5	90,752.6
БТ	122,164.0	122,256.3	48,338.9	39.54%	12,715.4	61,202.0	112,079.4
БЧ	184,185.0	193,821.1	78,686.8	40.60%	20,230.8	94,903.5	159,297.5
БН	181,733.0	172,038.9	79,235.1	46.06%	20,443.5	72,360.3	152,192.9
БҮ	119,815.5	104,885.7	53,019.6	50.55%	13,925.2	37,940.9	99,029.6
ДХ	100,034.4	88,559.8	40,615.4	45.86%	10,350.8	37,593.6	86,195.2
ЖА	232,341.4	213,574.5	94,341.2	44.17%	27,260.1	91,973.2	200,113.4
ЗА	283,652.7	286,870.5	114,242.6	39.82%	33,084.4	139,543.5	250,006.3
ЛҮ	153,124.8	144,385.8	69,449.5	48.10%	18,598.0	56,338.3	126,907.7
ММ	119,429.0	119,499.3	56,680.2	47.43%	13,584.3	49,234.8	97,656.6
ӨШ	104,038.0	110,031.0	44,051.5	40.04%	12,180.3	53,799.2	92,827.2
СҮ	113,765.8	117,593.9	53,519.2	45.51%	14,193.9	49,880.8	98,834.6
СЭ	96,315.9	89,077.6	39,428.3	44.26%	9,574.0	40,075.3	78,129.1
УГ	166,369.3	165,545.9	62,768.0	37.92%	16,650.1	86,127.8	150,388.0
ЦЭ	173,465.9	171,167.0	69,776.3	40.77%	21,365.7	80,025.0	155,535.7
ЭР	87,294.2	94,188.9	39,873.5	42.33%	8,614.3	45,701.1	50,995.7
ЭС	209,483.7	204,236.1	92,519.5	45.30%	26,323.2	85,393.4	182,129.6
ЗМ	875,330.4	855,720.7	273,770.6	31.99%	73,001.5	508,948.6	827,523.1
ТӨ	2,791,910.5	2,694,889.3	762,875.4	28.31%	155,804.7	1,776,209.2	2,212,639.7
ОНД	4,533,227.1	4,379,910.7	1,811,394.1	41.36%	482,831.5	2,085,685.1	3,963,876.0
ДҮН	7,325,137.6	7,074,800.0	2,574,269.5	36.39%	638,636.2	3,861,894.3	6,176,515.7

Төсвийн зарлага төсөвт байгууллагаар
EXPENDITURE Government organization, as of first 10 months.

	З А Р Л А Г А , EXPENDITURE			НИЙТ ЗАРЛАГААС				ОЛГОСОН ТАТААС	Өглөг (МЯН-ТӨГ)
	Жилийн эхнээс			Цалин	Зарлагад эзлэх %	НДШ, ЭМД	Бараа үйлч бусад		
	Төлөв	Гүйц-гэл	ТБ хувь						
ЗДТГ	195,505.9	183,573.4	93.9%	45,569.6	24.8%	12,010.3	125,993.5	179,131.6	
ИТХурал	19,604.5	16,273.8	83.0%	5,440.0	33.4%	1,321.5	9,512.3	19,613.5	
Аудитын газар	18,927.8	18,589.8	98.2%	9,166.8	49.3%	2,573.4	6,849.6	18,927.7	
Ар жанчивлан	33,015.2	130,119.5	394.1%	32,819.8	25.2%	8,713.4	88,586.3	21,943.9	
Статистик	11,393.0	10,225.1	89.7%	5,794.6	56.7%	1,533.2	2,897.3	11,328.4	
МХГазар	65,083.2	61,593.3	94.6%	32,748.6	53.2%	8,623.9	20,220.8	64,730.0	
Цагдаагийн газар	280,280.6	248,628.4	88.7%	144,326.7	58.0%	6,496.6	97,805.1	269,754.2	
Галин алба	65,195.1	70,143.1	107.6%	39,543.2	56.4%	1,456.1	29,143.8	65,818.2	
Аврах салбар	31,102.6	28,607.2	92.0%	16,250.3	56.8%	549.9	11,807.0	30,931.4	
Ахламжийн төв	18,759.0	18,163.1	96.8%	6,685.5	36.8%	1,929.2	9,548.4	18,604.8	
Ахмадын хороо	2,153.0	2,281.6	106.0%	1,685.3	73.9%		596.3	2,126.7	
Хүүхдийн төв	11,363.2	11,069.2	97.4%	2,685.6	24.3%	766.1	7,617.5	11,057.7	
Хөд-эрх-алба	10,866.0	9,749.5	89.8%	4,952.8	50.8%	1,297.8	3,498.9	10,823.7	
ХХААУГазар	59,939.5	61,752.6	103.0%	17,125.6	27.7%	4,540.6	40,086.4	57,910.0	
СХЗТөв	17,496.9	23,140.9	132.2%	6,708.3	29.0%	1,779.1	14,653.5	9,166.7	
БЮрчны алба	35,307.8	27,039.8	76.6%	2,608.0	9.6%	696.9	23,734.9	37,245.6	
Цаг уур	82,564.0	79,591.8	96.4%	48,459.4	60.9%	12,766.3	18,366.1	81,818.5	
Хот тохижуулах	28,099.4	29,328.4	104.4%				29,328.4	27,890.9	
Ангилалдаагүй	180,789.3	153,180.0	84.7%				153,180.0	154,703.7	
Нөөц сан	86,833.0	64,692.1	74.5%				64,692.1	66,441.4	
Бусад	210,291.4								
Хүүг суулгал	63,698.7	64,218.7	100.8%	8,489.5	13.2%	1,901.3	53,827.9	45,782.0	
БСОёлын газар	40,221.5	45,548.0	113.2%	10,973.2	24.1%	2,951.9	31,622.9	39,084.2	
Нагдсан эмнэлэг	561,818.0	571,425.8	101.7%	206,105.9	36.1%	51,469.9	313,850.0	365,114.8	
ЭМГазар	174,555.4	164,934.0	94.5%	47,700.0	28.9%	11,578.8	105,655.2	154,213.2	
Өвөр Жанчивлан	131,626.5	161,098.5	122.4%	25,316.3	15.7%	8,275.1	127,507.1	12,279.3	
БТСпортын хороо	53,062.4	57,380.1	108.1%	10,353.4	18.0%	3,645.3	43,381.4	49,420.1	
Музей	18,484.1	22,063.4	119.4%	7,483.6	33.9%	1,975.8	12,604.0	13,588.8	
ТХХүрээлэн	59,020.4	53,026.0	89.8%	17,500.9	33.0%	5,243.1	30,282.0	51,426.0	
Номын сан	31,431.1	31,621.5	100.6%	6,382.5	20.2%	1,709.2	23,529.8	32,694.4	
ХО, ИХ Зас	193,400.0	275,830.7	142.6%				275,830.7	289,088.3	
ДҮН	2,791,910.5	2,694,889.3	96.5%	762,875.4	28.3%	155,804.7	1,776,209.2	2,212,639.7	

Төсөвт байгууллагуудын Өглөгийн үлдэгдэл (мян, ₮)

Д/д		Хэмжих нэгж	2003 оны	2004 оны	үүнээс: Өглөг үүссэн хугацаагаар		
			эцсийн байдлаар	10 сарын 30-ны үлдэгдэл	31-60 өдөр	61-120 өдөр	121- өдрөөс дээш
Төсөвт байгууллагуудын өглөг Бүгд							
1	ү Цалингийн	мян, ₮	51 531,4	75 132,7	18 588,2	10 621,4	45 923,1
2	2 НДШ	мян, ₮	3 768,2	10 292,3	6 216,9	1 302,7	2 772,7
3	3 ү ЭМД	мян, ₮	22 601,6	23 408,8	1 390,1		22 018,7
4	4 Гэрэл цахилгаан	мян, ₮	5 488,3	9 829,4	8 271,9	159,2	1 398,3
5	5 н Түлш, халаалт	мян, ₮	8 934,9	11 831,7	1 979,5	2 368,7	7 483,5
6	6 Цэвэр, бохир ус	мян, ₮	1 600,0	1 238,4	0,4		1 238,0
7	7 э Шуудан, холбоо	мян, ₮	1 444,4	2 129,9		70,2	2 059,7
8	8 Тээвэр, шатахуун	мян, ₮		4 313,3	288,1	525,2	3 500,0
9	9 Хоол	мян, ₮	842,2	509,3	288,6	94,4	126,3
10	10 э Эм	мян, ₮	423,4	2 705,6	137,7	886,5	1 681,4
11	11 Дотоод албан томилолт	мян, ₮	1 550,9	15,0	15,0		
12	12 Урсгал засвар	мян, ₮	503,9				
13	13 с Бусад	мян, ₮	4 373,6	8 859,0		5 214,5	3 644,5
Төсөвт байгууллагуудын өглөг Бүгд							
1	ү Цалингийн	хувь	100,0%	100,0%	24,74%	14,14%	61,12%
2	2 НДШ	хувь	7,31%	13,70%	8,27%	1,73%	3,69%
3	3 ү ЭМД	хувь	43,86%	31,16%	1,85%		29,31%
4	4 Гэрэл цахилгаан	хувь	10,65%	13,08%	11,01%	0,21%	1,86%
5	5 н Түлш, халаалт	хувь	17,34%	15,75%	2,63%	3,15%	9,96%
6	6 Цэвэр, бохир ус	хувь	3,10%	1,65%	0,00%		1,65%
7	7 э Шуудан, холбоо	хувь	2,80%	2,83%		0,09%	2,74%
8	8 Тээвэр, шатахуун	хувь		5,74%	0,38%	0,70%	4,66%
9	9 Хоол	хувь	1,63%	0,68%	0,38%	0,13%	0,17%
10	10 э Эм	хувь	0,82%	3,60%	0,18%	1,18%	2,24%
11	11 Дотоод албан томилолт	хувь	3,01%	0,02%	0,02%		
12	12 Урсгал засвар	хувь	0,98%				
13	13 с Бусад	хувь	8,49%	11,79%		6,94%	4,85%

Төсвийн өглөг (өр) -ийг сумдын нэрээр, төсөвтэй шууд харьцдаг байгууллагуудын дүнгээр үзүүлбэл:

Soms	Нийт өглөг (мян- ₮)	Ү Ү Н Э Э С			Авлага
		цалин	НДШ	бусад	
Алтанбулаг	250.0				250.0
Аргалант					30.0
Архуст	3,268.0	1,134.8	1,275.2	858.0	
Батсүмбэр					30.0
Баян	3,677.4		1,892.7	1,784.7	168.0
Баяндэлгэр	144.0			144.0	17,563.5
Баянжаргалан	8.3			8.3	6,023.6
Баян-Өнжүүл	1,571.9		271.9	1,300.0	1,089.3
Баянхангай					
Баянцагаан					79.4
Баянцогт	46.4		46.4		1,776.0
Баянчандмань					1,100.0
Борнуур					984.5
Бүрэн					
Дэлгэрхаан	15.0			15.0	987.4
Жаргалант	791.3	612.3		179.0	19,103.4
Заамар	18,072.9		12,823.9	5,249.0	6,403.2
Лүн					1,190.0
Мөнгөнморьт	4,702.7	1,857.1	1,702.8	1,142.8	
Өндөрширээт					
Сүмбэр					
Сэргэлэн					
Угтаал	8,724.4	1,460.6	385.6	6,878.2	
Цээл	4,000.2		406.5	3,593.7	12,560.6
Эрдэнэ	7,300.4	1,720.3	3,093.8	2,486.3	5,939.6
Эрдэнэсант	795.2	319.7	362.7	112.8	524.4
Зуунмод	806.0			806.0	7,682.5
Төвлөрсөн	20,958.6	3,187.5	1,147.3	16,623.8	55,757.9
О.Н.Дүн	54,174.1	7,104.8	22,261.5	24,807.8	83,235.4
ДҮН	75,132.7	10,292.3	23,408.8	41,431.6	138,993.3

Мөнгө, зээл, хадгаламж

Монгол шуудан, Хас, Зоос банкны салбарууд, ХААН банкны УБ төв салбарын харьяа тооцооны төвийн дүнгээр 2004 оны эхний 10 сард кассын орлого 9696.6 сая ₮, кассын зарлага 9640.0 сая ₮ болж, гүйлгээнд 126.7 сая ₮ байгаа нь өмнөх сарын эцсээс 10.8 сая ₮-өөр өслөө.

Банкны кассын орлого, зарлага. (сая-төг)
REVENUE, EXPENDITURE ,BANK OF CASH mIn to g

	Банкны кассын						Орлого % Зарлага Revenue to expenditure ratio, %
	Орлого revenue			Зарлага expenditure			
	Системийн банкны зузаат- гал	Бусад цэвэр орлого	Дүн Total	Системийн банкинд шилжүүл- сэн	Бусад цэвэр зарлага	Дүн Total	
Салбар, тооцооны кассуудын дүн Total bank	2193,8	4934,5	9696,6	1217,4	5877,4	9640,0	100,6%
ү -ХАА-н банкны тооцооны касс Agriculture Bank	2070,0	2 069,4	4139,4		4131,4	4131,4	100,2%
ү -Мон-шуудан банкны салбар Post Givo Bank	23,8	2 007,1	2030,9	1 042,6	978,5	2021,1	100,5%
э -Хас банкны салбар Khasbank	100,0	858,0	958,0	174,8	767,5	942,3	101,7%
э -Зоос банкны салбар Zoosbank	1015,0	1 553,3	2568,3		2545,2	2545,2	100,9%

ХААН банкны харьяа тооцооны төв, Монгол шуудан, Хас, Зоос банкны салбаруудад аж ахуйн нэгж, байгууллагуудад **жигжиг худалдаа, үйлдвэрлэлийг** дэмжих үүднээс олгосон зээлийн үлдэгдэл 10 сарын 30-ний байдлаар **2082.7** сая ₮ байгаа нь 2003 оны эцсээс **907.4** сая ₮, өмнөх сарынхаас **16,9** сая ₮-өөр тус тус өслөө.

Зээлийн өрийн үлдэгдэл (сая-төг)
LOANS OUTSTANDING, at the end of month, mln tog

	Зээлийн өрийн үлдэгдэл Loans outstanding					Үүнээс хугацаа хэтэрсэн of which : overdue		
	2003 оны				2004 он 10-30	2003 оны		2004 он 10-30
	3-30	6-30	9-30	12-30		06-30	12-30	
Банкны системийн дүн Total bank	521,8	745,0	941,2	1175,3	2082,7	0,42	8,80	
-ХАА-н банкны тооцооны касс Agriculture Bank	373,7	449,6	572,5	683,5	772,6		7,5	
-Мон-шуудан банкны салбар Post Givo Bank	125,2	121,9	152,0	138,7	231,2			
-Хас банкны салбар Khasbank	22,9	81,1	107,7	136,3	337,4		1,3	
-Зоос банкны салбар Zoosbank		92,4	109,0	216,8	741,5	0,42		

Иргэдийн **хувийн хадгаламжинд** 10 сарын 30-ний байдлаар **897.3** сая ₮ байгаа нь өмнөх сарын эцсээс **115.5** сая ₮-өөр өслөө.

Иргэдийн хадгаламжийн үлдэгдэл, хүү (сая, төгрөгөөр)
REMAINDER OF INDIVIDUAL DEPOSITS, RATE mln tog, by months %

	Хадгаламжийн үлдэгдэл Remainder deposits					Хадгаламжийн хүүний сарын дундаж хувь	
	2003 оны				2004 10-30	Хуга- цаатай	Хуга- цаагүй
	03-01	07-1	09-01	12-30			
Банкны системийн дүн Total bank	371,7	316,6	384,2	500,0	897,28		
-ХАА-н банкны тооцооны касс Agriculture Bank	193,4	75,3	112,9	153,4	259,65	1,5	0,8
-Мон-шуудан банкны салбар Post Givo Bank	149,9	165,6	180,3	204,3	282,03	1,55	0,75
-Хас банкны салбар Khasbank	28,4	52,1	47,1	66,4	120,7	1,42	0,70
-Зоос банкны салбар Zoosbank		23,6	43,9	75,9	234,90	1,8	0,50

Нийгмийн даатгал

Нийгмийн даатгалын байгууллагын мэдээгээр оны эхний 10 сард НДШ-ийн орлого 1600.5 сая ₮ болж төлөвлөгөө 102.8 хувь биелэв.

Нийгмийн даатгалын шимтгэлийн төлөвлөгөөг бүх сумдууд 100.1-109.6 хувиар биелүүллээ.

Тэтгэвэр, тэтгэмжинд 3355.2 сая ₮ олгож, олголтын хувь 100% болов.

Нийгмийн даатгалын сангийн орлого, зарлага 2004 оны 10 сарын мэдээ

(мянган ₮)	Н Д Ш - ийн орлого					Олгосон тэтгэвэр, тэтгэмж			Э М Д-ын гэрээт санхүүжилт		
	Төлөвлөгөө	Гүйцэтгэл	Хувь	Өгсөн татаас	Орлого бүгд	Тэтгэвэр		Хувь	Олгох	Олгосон	Хувь
						Олгох	Олгосон				
Алтанбулаг	36,000.0	37,223.6	103.4%	78,000.0	115,223.6	114,737.6	114,737.6	100.0%	7,500.0	7,500.0	100.0%
Аргалант	19,200.0	19,451.7	101.3%	38,000.0	57,451.7	55,817.4	55,817.4	100.0%	5,833.3	5,833.3	100.0%
Архуст	14,400.0	14,614.0	101.5%	52,000.0	66,614.0	65,507.5	65,507.5	100.0%	5,833.3	5,833.3	100.0%
Батсүмбэр	76,000.0	78,416.7	103.2%	158,000.0	236,416.7	234,785.7	234,785.7	100.0%	10,000.0	10,000.0	100.0%
Баян	28,000.0	28,742.4	102.7%	54,000.0	82,742.4	80,989.9	80,989.9	100.0%	7,083.3	7,083.3	100.0%
Баяндэлгэр	18,400.0	18,500.4	100.5%	39,000.0	57,500.4	56,421.9	56,421.9	100.0%	5,833.3	5,833.3	100.0%
Баянжаргалан	16,000.0	16,102.1	100.6%	35,000.0	51,102.1	49,529.9	49,529.9	100.0%	5,833.3	5,833.3	100.0%
Баян-Өнжүүл	16,000.0	16,211.8	101.3%	60,000.0	76,211.8	74,572.4	74,572.4	100.0%	5,833.3	5,833.3	100.0%
Баянхангай	16,000.0	16,500.7	103.1%	36,000.0	52,500.7	51,198.1	51,198.1	100.0%	5,833.3	5,833.3	100.0%
Баянцагаан	14,400.0	14,741.5	102.4%	67,000.0	81,741.5	79,910.5	79,910.5	100.0%	7,916.7	7,916.7	100.0%
Баянцогт	19,200.0	19,784.5	103.0%	68,000.0	87,784.5	87,438.2	87,438.2	100.0%	7,500.0	7,500.0	100.0%
Баянчандмань	40,000.0	40,947.4	102.4%	94,000.0	134,947.4	133,026.4	133,026.4	100.0%	7,500.0	7,500.0	100.0%
Борнуур	36,800.0	37,517.5	101.9%	123,000.0	160,517.5	159,508.1	159,508.1	100.0%	9,166.7	9,166.7	100.0%
Бүрэн	17,600.0	18,405.6	104.6%	104,000.0	122,405.6	120,484.3	120,484.3	100.0%	7,083.3	7,083.3	100.0%
Дэлгэрхаан	14,400.0	14,674.8	101.9%	60,000.0	74,674.8	73,301.0	73,301.0	100.0%	5,833.3	5,833.3	100.0%
Жаргалант	56,000.0	57,144.8	102.0%	154,000.0	211,144.8	209,456.6	209,456.6	100.0%	10,000.0	10,000.0	100.0%
Заамар	240,000.0	262,137.7	109.2%	12,000.0	274,137.7	152,552.7	152,552.7	100.0%	9,166.7	9,166.7	100.0%
Лүн	36,000.0	38,417.5	106.7%	57,000.0	95,417.5	93,792.8	93,792.8	100.0%	9,166.7	9,166.7	100.0%
Мөнгөморьт	22,400.0	23,154.0	103.4%	54,000.0	77,154.0	76,023.8	76,023.8	100.0%	7,083.3	7,083.3	100.0%
Өндөрширээт	14,640.0	15,272.4	104.3%	63,000.0	78,272.4	77,151.0	77,151.0	100.0%	7,500.0	7,500.0	100.0%
Сүмбэр	19,200.0	21,041.0	109.6%	47,000.0	68,041.0	66,114.5	66,114.5	100.0%	5,530.3	5,530.3	100.0%
Сэргэлэн	14,400.0	15,674.5	108.9%	59,000.0	74,674.5	73,450.4	73,450.4	100.0%	7,083.3	7,083.3	100.0%
Угтаал	22,400.0	23,004.9	102.7%	99,000.0	122,004.9	120,874.7	120,874.7	100.0%	7,916.7	7,916.7	100.0%
Цээл	28,000.0	28,914.5	103.3%	74,000.0	102,914.5	100,668.5	100,668.5	100.0%	7,916.7	7,916.7	100.0%
Эрдэнэ	36,000.0	37,141.5	103.2%	83,000.0	120,141.5	118,492.0	118,492.0	100.0%	7,500.0	7,500.0	100.0%
Эрдэнэсант	40,000.0	40,050.8	100.1%	134,000.0	174,050.8	172,205.2	172,205.2	100.0%	10,833.3	10,833.3	100.0%
Зуунмод	645,280.0	646,663.3	100.2%	358,000.0	1,004,663.3	657,158.1	657,158.1	100.0%	188,111.8	188,111.8	100.0%
Рашаан сувилал									29,000.0	29,000.0	100.0%
Тахилт СЗЭТ, эмийн үнийн хөнгөлөлт									12,500.0	12,500.0	100.0%
Хорих, цэргийн анги, өрхийн эмнэлэг									12,833.3	12,833.3	100.0%
2004-10 сар	1,556,720.0	1,600,451.5	102.8%	2,260,000.0	3,860,451.5	3,355,169.1	3,355,169.1	100.0%	436,725.5	436,725.5	100.0%
2003-10 сар	1,494,240.0	1,417,000.0	94.8%	1,392,200.0	2,809,200.0	2,507,952.2	2,449,452.2	97.7%	436,666.4	436,666.4	100.0%
2002-10 сар	1,331,820.0	1,333,100.0	100.1%	1,241,600.0	2,574,700.0	2,113,562.9	2,113,562.9	100.0%	391,254.0	388,354.0	99.3%
2001-10 сар	1,380,700.0	1,076,017.7	77.9%	958,353.1	2,034,370.8	1,898,923.1	1,814,637.1	95.6%	381,923.0	362,383.0	94.9%
2000-10 сар	1,371,000.0	1,066,000.0	77.8%	1,082,300.0	2,148,300.0	1,780,000.0	1,578,800.0	88.7%	403,209.0	365,388.1	90.6%

Нийгмийн халамж

Нийгмийн халамж үйлчилгээний төвийн мэдээгээр оны эхний 10 сард сумдад нийт 750.7 сая ₮-ийн санхүүжилт хийгдэж, нийгмийн халамжийн тэтгэвэр, тэтгэмжийн олголт 100.0 хувь биелэв.

Нийгмийн халамжийн сангийн 2004 оны 10 сарын санхүүжилтын мэдээ

Үзүүлэлтүүд	Хүний тоо	Дүн
Халамжийн тэтгэвэр	1971	288242.4
Жирэмсэн амаржсан	1368	172697.0
Хүүхэд асарсаны	1886	193637.5
Олон хүүхэдтэй	256	31548.0
Нярайн арчилгааны	113	3762.0
Ихэр хүүхдийн	2	120.0
Өнчин хүүхэд үрчлэн авсны	45	11066.0
Халамжийн үйлчилгээ	207	11375.0
Тахир дутуугийн хөнгөлөлт	103	20100.0
Ахмад настны хөнгөлөлт	2347	97720.1
Партизан,улсын баатарын	12	3300.0
Алдарт эхийн одон	48	1020.0
Банкны зардал		3800.5
Нийт дүн	8358	838388.5

Сум	Хуваарилагдсан санхүүжилт	/мянган-₮/	
		Нийгмийн халамжийн үйлчилгээнд зарцуулсан санхүүжилт	Олголтын хувь
Алтанбулаг	21200.0	21200.0	100.00%
Аргалант	11500.0	11500.0	100.00%
Архуст	18467.0	18467.0	100.00%
Батсүмбэр	46700.0	46700.0	100.00%
Баянчандмань	26200.0	26200.0	100.00%
Баян	17180.0	17180.0	100.00%
Баян-Өнжүүл	18396.0	18396.0	100.00%
Баяндэлгэр	15900.0	15900.0	100.00%
Баянжаргалан	15300.0	15300.0	100.00%
Баянхангай	16007.0	16007.0	100.00%
Баянцагаан	25164.0	25164.0	100.00%
Баянцогт	17748.0	17748.0	100.00%
Борнуур	32224.0	32224.0	100.00%
Бүрэн	27900.0	27900.0	100.00%
Дэлгэрхаан	19795.0	19795.0	100.00%
Жаргалант	43038.0	43038.0	100.00%
Заамар	34500.0	34500.0	100.00%
Лүн	17850.0	17850.0	100.00%
Мөнгөнморьт	15150.0	15150.0	100.00%
Өндөрширээт	16445.0	16445.0	100.00%
Сэргэлэн	17900.0	17900.0	100.00%
Сүмбэр	18150.0	18150.0	100.00%
Угтаал	22738.0	22738.0	100.00%
Цээл	23222.0	23222.0	100.00%
Эрдэнэ	29400.0	29400.0	100.00%
Эрдэнэсант	43300.0	43300.0	100.00%
Зуунмод	139300.0	139300.0	100.00%
2004-10 сар	750674.0	750674.0	100.00%
2003-10 сар	650226.0	643727.0	99.00%
2002-10 сар	531748.0	530628.0	99.79%
2001-10 сар	431646.7	420857.7	97.50%



Ү н э , т а р и ф

а.Аймгийн төвд 2004 оны 10 сард бараа үйлчилгээний үнэ тариф 2000 оны 12 сарын 31-ныхтай харьцуулахад **19.37%**, 2003 оны 10 сарынхаас **22.57%**, 2004 оны 10 сард **0.73%-иар тус тус өслөө.**

Хэрэглээний бараа, үйлчилгээний үнийн индекс , 2004.X
Consumer price index of certain goods and services, 2004.X

/аймгийн төвд/ БҮЛЭГ		GROUP	хувь - percentage		
			2004-10/ 2000-12	2004-10/ 2003-10	2004-10/ 2004-09
Хүнсний бараа		Foodstuffs	125.36	133.85	98.12
ү	Гурил, гурилан бүтээгдэхүүн	Flour and flour products	123.90	112.43	100.89
ү	Мах, махан бүтээгдэхүүн	Meat and meat products	186.93	132.37	85.98
н	Сүү, сүүн бүтээгдэхүүн	Milk and dairy products	85.22	95.95	119.13
э	Саахар, чихэр, цай, жимс	Sugar, candy, tea, fruits	95.53	283.28	100.72
э	Төмс, хүнсний ногоо	Potatoes and vegetables	100.98	109.54	99.48
с	Хүнсний бусад бараа	Other foodstuffs	121.25	103.80	100.32
	Архи, ундаа, тамхи	Alcohol and tobacco	98.62	89.49	95.48
Хувцас, гутал, бөс бараа		Clothing, footwear and cloth	93.08	106.32	99.73
ү	Эрэгтэй хүний хувцас	Men's clothing	111.60	97.65	100.00
ү	Эмэгтэй хүний хувцас	Women's clothing	93.36	141.31	98.61
н	Хүүхдийн хувцас	Children's clothing	118.15	99.02	100.00
ээ	Бүх төрлийн гутал	Footwear	80.68	96.50	100.00
с	Хөвөн, бөс бараа	Cloth	108.57	105.67	100.00
Орон сууц, түлш, цахилгаан		Housing, heating, electricity	149.96	110.99	109.31
Гэр ахуйн бараа		Household goods	111.02	104.70	100.00
Эм тарна, эмнэлгийн үйлчилгээ		Medical care and services	108.95	114.07	100.00
Тээвэр, холбооны үйлчилгээ		Transport and communication	151.82	126.26	109.69
Соёл, боловсролын бараа үйлчилгээ		Cultural goods and recreation	115.54	113.49	107.77
Бусад бараа, үйлчилгээ		Other goods and services	87.40	98.18	100.00
Ерөнхий (нийт) индекс		Overall index	119.37	122.57	100.73

Энэ сард хүнсний болон өргөн хэрэгцээт зарим гол нэр төрлийн бараа, бүтээгдэхүүн 1-р гурил, шингэн сүү, тараг, хуурай сүү, 2 кг-ын гүрж ногоон цай, майонез, нүүрс, түлээний мод, зуунмод хот доторхи автобусны зардал, телефон ашиглалтын хөлс, А-76 бензин зэрэг 11 нэрийн бараа бүтээгдэхүүний үнэ 1,8-50,0 хувиар өссөн нь ерөнхий индекс 0,73 хувиар өсөхөд нөлөөлөв. Ерөнхий индекс өссөн боловч цагаан, шар будаа, хонь үхрийн мах, дотор мах, чанасан хиам, өөхөн тос, ирис чихэр, алим, варенье, лууван, ургамлын тос, прима янжуур, дүнсэн тамхи, солонгос трико зэрэг 15 нэр төрлийн бараа, үйлчилгээний үнэ тариф өмнөх сараас 2,9-53,8 хувиар буурсан нь улирлын чанартай бараа бүтээгдэхүүн хүмүүсийн хэрэгцээ шаардлагаас хамааран өөрлөгдөж байна.

Энэ сард 113 нэр төрлийн бараа, үйлчилгээний үнэ хэвийн байв.

Төв аймгийн өргөн хэрэглээний бараа, үйлчилгээний үнийн ИНДЕКС
Consumer price index of selected goods and services in Төв

(Аймгийн төвд)		(2004 оны 10-р сарын байдлаар)			
Бараа, үйлчилгээний нэр төрөл, хэмжээ нэгж		2004-10/ 2000-12	2004-10/ 2003-10	2004-10/ 2004-09	2004-10/ 2004-09
1.	Гурил, 1-р зэрэг, кг	124.24	107.89	102.50	102.50
2.	Гурил, 2-р зэрэг, кг	126.67	118.75	100.00	100.00
3.	Талх, орон нутгийн, ш	128.57	122.73	100.00	100.00
4.	Гурилан боов, кг	108.67	108.67	100.00	100.00
5.	Гайлан, 250 гр	114.29	110.34	100.00	100.00
6.	Жигнэмэг, 100 гр	95.24	100.00	100.00	100.00
7.	Цагаан будаа, кг	130.77	134.21	94.44	94.44
8.	Шар будаа, кг	115.15	108.57	95.00	95.00
9.	Хөнгөн мах, 1-р зэрэг, кг	183.82	125.00	83.33	83.33
10.	Ухрийн мах, 2-р зэрэг, кг	205.48	125.00	88.24	88.24
11.	Дотор мах, 1 гузээ	216.67	260.00	86.67	86.67
12.	Хиам, чанасан, кг	90.48	100.00	95.00	95.00
13.	Өхөн тос, кг	94.44	86.00	94.44	94.44
14.	Шингэн сүү, л	75.00	90.00	128.57	128.57
15.	Тараг, л	83.33	100.00	125.00	125.00
16.	Цөцгийн тос, кг	78.95	100.00	100.00	100.00
17.	Хуурай сүү, кг	117.86	103.13	103.13	103.13
18.	Цагаан тос, кг/Шар тос/	113.33	113.33	100.00	100.00
19.	Элсэн чихэр, кг	84.62	114.58	100.00	100.00
20.	Хатуу чихэр, кг, дотоод	95.00	100.00	100.00	100.00
21.	Ирис, гадаад, кг	76.92	100.00	90.91	90.91
22.	Шоколад, 100 гр	96.00	100.00	100.00	100.00
23.	Ногоон цай	120.00	750.00	114.29	114.29
24.	Алим, кг	100.00	76.92	76.92	76.92
25.	Варенье, гадаад	80.00	106.67	94.12	94.12
26.	Темс, кг	66.67	100.00	100.00	100.00
27.	Байцаа, кг	112.50	112.50	100.00	100.00
28.	Лууван, кг	100.00	100.00	88.89	88.89
29.	Манжин, кг	200.00	150.00	100.00	100.00
30.	Бөөрөнхий сонгино, кг	100.00	114.29	100.00	100.00
31.	Шилтэй өртөст хаях	105.26	80.33	100.00	100.00
32.	Шилтэй ногооны салат, кг	125.00	104.17	100.00	100.00
33.	Йоджуулсан давс, кг	84.62	88.00	100.00	100.00
34.	Ургамлын тос, л	142.11	96.43	94.41	94.41
35.	Шуу, 170 гр	91.67	91.67	100.00	100.00
36.	Мавонз, Найза, 500 гр	111.43	130.00	114.71	114.71
37.	Бульон, үхрийн, 1ш	125.00	100.00	100.00	100.00
38.	Гуанзы иж бүрдэл хоол	119.17	100.00	100.00	100.00
39.	Цэцэрлэгийн хүүхдийн хоолны сарын дундаж үнэ	152.38	152.38	100.00	100.00
40.	Архи, 0.5л	93.75	83.33	100.00	100.00
41.	Пиво, Cass, 0.33л	100.00	100.00	100.00	100.00
42.	Ундаа, 0.5л	100.00	100.00	100.00	100.00
43.	Янжуур, Болгар, хайрцаг	107.14	100.00	85.71	85.71
44.	Дүнсэн тамхи, бодол	100.00	90.00	90.00	90.00
45.	Эрэгтэй хүний синтефон дотортой куртка, 48-50 раз	125.00	100.00	100.00	100.00
46.	Костюм хэмжээ 48-50, /У/с, материалыг сонгох	90.91	100.00	100.00	100.00

үргэлжлэл

Бараа, үйлчилгээний нэр төрөл, хэмжээ нэгж		2004-10/ 2000-12	2004-10/ 2003-10	2004-10/ 2004-09
47.	Жинсан өмд, 31-33 раз	113.33	94.44	100.00
48.	Сорочка, урт ханцуйтай, Хятад	71.43	100.00	100.00
49.	Ноосон цамц, 50% ноос, хэмжээ 48-50	108.33	92.86	100.00
50.	Эрэгтэй хүний футболка, 100% хөвөн, богино ханцуйтай,	163.33	88.00	100.00
51.	Оймс, Хятад	90.91	90.91	100.00
52.	Эрэгтэй трусы, 100% хөвөн давуун	100.00	109.09	100.00
53.	Эмэгтэй хүний хиймэл усан шуба, Хятад, 46-48 раз	122.73	108.00	100.00
54.	Хавар намрын пальто, 70% ноосон материалтай, 46-48 раз	53.33	114.29	100.00
55.	Хослол, хэмжээ 46-48, /У/с, материалыг сонгох/	111.11	105.26	100.00
56.	Кофт, урт ханцуйтай, гоёлын гадаад	100.00	108.33	100.00
57.	Юбка, 50% ноосон, богино, хар өнгийн, Солонгос, 44-46 раз	100.00	1000.00	100.00
58.	Ноосон цамц, 50% ноос, Хятад	80.00	85.71	100.00
59.	Ноосон өмд, 50% ноос, Хятад	80.00	100.00	100.00
60.	Хөхний даруулга, Хятад	107.14	100.00	100.00
61.	Трико, Солонгос, 100% полиамид	120.00	80.00	85.71
62.	Эмэгтэй трусы, 100% хөвөн давуун	127.27	100.00	100.00
63.	Хавар намрын куртка, синтефон дотортой, 6-7 настай хүүхдийн	133.33	120.00	100.00
64.	Хүүхдийн ноосон цамц, 50% ноос, 7-8 настай хүүхдийн	72.00	100.00	100.00
65.	Охидын платье, 50% хөвөн материалтай, 5-6 настай охидын, богино ханцуйтай	85.71	85.71	100.00
66.	Хүүхдийн футболка, 100% хөвөн, богино ханцуйтай, цуллу, 4-5 настай хүүхдийн, Хятад	200.00	80.00	100.00
67.	Хүүхдийн жинсан өмд, энгийн хийцтэй, 9-10 настай хүүхдийн, Хятад улсын	142.86	100.00	100.00
68.	Хүүхдийн ноосон өмд, 50% ноос, 6-7 настай хүүхдийн, Хятад улсын	123.08	94.12	100.00
69.	Хүүхдийн оймс, Хятад, 80% хөвөн, 4-5 настай хүүхдийн	133.33	88.89	100.00
70.	Хүүхдийн трусы, 100% хөвөн, Хятад улсын, 3-4 настай хүүхдийн	100.00	87.50	100.00
71.	Эрэгтэй хүний өвлийн ширэн гутал, Хятадын, 39-40 раз	80.00	100.00	100.00
72.	Эрэгтэй хүний зуны ширэн ботинк, энгийн хийцтэй, гадаад, 39-40 раз	68.18	83.33	100.00
73.	Эмэгтэй хүний өвлийн ширэн гутал, урт турийтай, цахилгаантай, 37-38 раз	59.52	98.15	100.00
74.	Эмэгтэй хүний хавар намрын гутал, богино турийтай, Хятадын, 37-38 раз	133.33	133.33	100.00
75.	Эмэгтэй хүний ширэн туфли, энгийн хийцтэй, гадаад, 36-37 раз	66.67	83.33	100.00
76.	Эрэгтэй хүүхдийн өвлийн гутал, Хятадын, үдэстэй, 9-10 настай хүүхдийн	120.00	81.82	100.00
77.	Хүүхдийн пууз, хиймэл ширэн, Хятадын, 7-8 настай хүүхдийн	171.43	75.00	100.00
78.	Охидын туфли, 5-6 настай хүүхдийн	80.00	88.89	100.00
79.	Дээлийн давуу, метр	153.85	95.24	100.00
80.	Хятад торго, заагай хзатай, метр	100.00	100.00	100.00
81.	Эрээн давуу, Орос, метр	122.22	114.58	100.00
82.	Давлимба, Хятадын, метр	93.75	107.14	100.00
83.	Өөдлын утас, цаасан дамартай, ш/200м/	100.00	100.00	100.00
84.	Бор хөвөн, кг	108.33	130.00	100.00
85.	Халаалт, м1	248.65	100.00	100.00
86.	Цэвэр усны үнэ, 1 хүний	142.86	142.86	100.00
87.	Цахилгаан, 1квт	136.99	100.46	100.00
88.	Шар тосон будаг, л, Хятад	91.67	100.00	100.00
89.	Тоосго, ш	76.47	76.47	100.00
90.	Гэрийн гадуур цагаан бүрээс	92.00	92.00	100.00
91.	Нүүрс, тн	200.00	120.00	136.36
92.	Түлшний мод, м3	125.00	125.00	125.00

бараа, үйлчилгээний нэр төрөл, хэмжих нэгж	үргэлжлэл		
	2004-10/ 2000-12	2004-10/ 2003-10	2004-10/ 2004-09
93. Жижиг модон сандал, дотоод, ш	133.33	100.00	100.00
94. Халуун сав, цайны, 2л	100.00	89.29	100.00
95. Шаазан аяга,ш, Хятад	71.43	83.33	100.00
96. Тогоо, 10 л	93.75	100.00	100.00
97. Данх, Хятад, никель, 2л	150.00	107.14	100.00
98. Цахилгаан плитка, Мечта	106.67	10.00	100.00
99. Хивс, Сэлэнгэ, 2*3м	107.69	107.69	100.00
100. Ноосон одъяал, Аргал	100.00	105.88	100.00
101. Ор хөнжлийн даавуу /Орос, Хятадыг сонгох/	78.57	100.00	100.00
102. Оёдлын машин, Хятад	114.29	100.00	100.00
103. Барааны саван, "ОК",200 гр	115.79	122.22	100.00
104. Угаалгын нунтаг, ОМО, цагаан 200 гр	105.00	105.00	100.00
105. Чийдэнгий шил, 60 в	116.67	140.00	100.00
106. Лаа, ш	100.00	100.00	100.00
107. Шүдэнэ, хайрцаг	133.33	117.65	100.00
108. Хулдаас, Хятадын, 2 м-ийн өргөнтэй, м	90.00	90.00	100.00
109. Амциллин, уухаар, 10ш	127.27	140.00	100.00
110. Аспирин, /Анальги/ 10 ш	85.71	100.00	100.00
111. Пенициллин, тариагаар, 1сая	111.11	111.11	100.00
112. Витамин "С", үрлээр, 50ш	106.67	106.67	100.00
113. Шүдэнд цементэн плombo тавиулах	100.00	100.00	100.00
114. Төмөр замаар зорчих тийшний үнэ, 1 хүний	100.00	150.00	150.00
115. Нийслэлээс аймаг орох автотээврийн хөлс, 1 хүний	100.00	116.67	100.00
116. Нийслэлээс аймаг орох онгоцны хөлс, 1 хүний			0.00
117. Машины дугуй, УАЗ-469	100.00	114.29	100.00
118. Мотоцикл, Иж планета-5	112.50	105.88	100.00
119. Телефон ашиглалтын сарын хөлс	855.46	178.46	116.00
120. Хот хооронд утсаар ярих хөлс, 3 мин	100.00	100.00	100.00
121. Монгол ТВ-ийн сарын хураамж	141.67	100.00	100.00
122. Бензин, А-76, литр	166.67	126.32	100.84
123. "Өдрийн сонин" сонины захиалгын үнэ	146.15	146.15	100.00
124. Сургалтын төлбөр, 1 жилийн	113.21	113.21	113.21
125. Өнгөт / хар/ телевизор, 14 инч	94.44	100.00	100.00
126. Транзисторын тэжээл, 1.5 вольт	108.33	108.33	100.00
127. Сурагчийн дэвтэр, дөрвөлжин шугамтай, Монгол	120.00	120.00	100.00
128. Киноны билетний дундаж үнэ	100.00	100.00	100.00
129. Хүүхдийн тоглоом, Хятад, сагсны бөмбөг	100.00	80.00	100.00
130. Тосон бал	142.86	100.00	100.00
131. Эмэгтэй хүний богино усанд хими хийлгэх хөлс	133.33	114.29	100.00
132. Эр хүний гутлын өсгийд шир, резин наалгах үнэ	100.00	100.00	100.00
133. Гар нүүрийн саван, LUX, ш	100.00	100.00	100.00
134. Шүдний оо, LUCKY MINT, 130 гр	100.00	100.00	100.00
135. Нүүрний тос, Монкремийн өдрийн тос,	72.73	114.29	100.00
136. Шампунь, Clear, 200 гр	108.57	108.57	100.00
137. Уруулын будаг	120.00	120.00	100.00
138. Халуун усанд орсны хөлс, 1 хүний	100.00	100.00	100.00
139. Эмэгтэй хүний савхин цүнх, Хятад	45.45	76.92	100.00

2004-10-21/2000-12-21

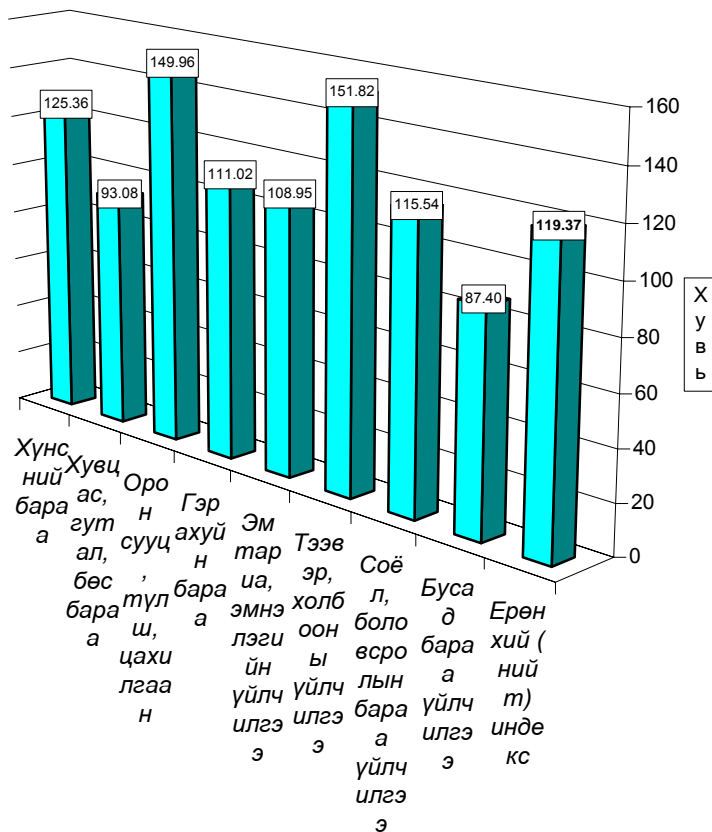

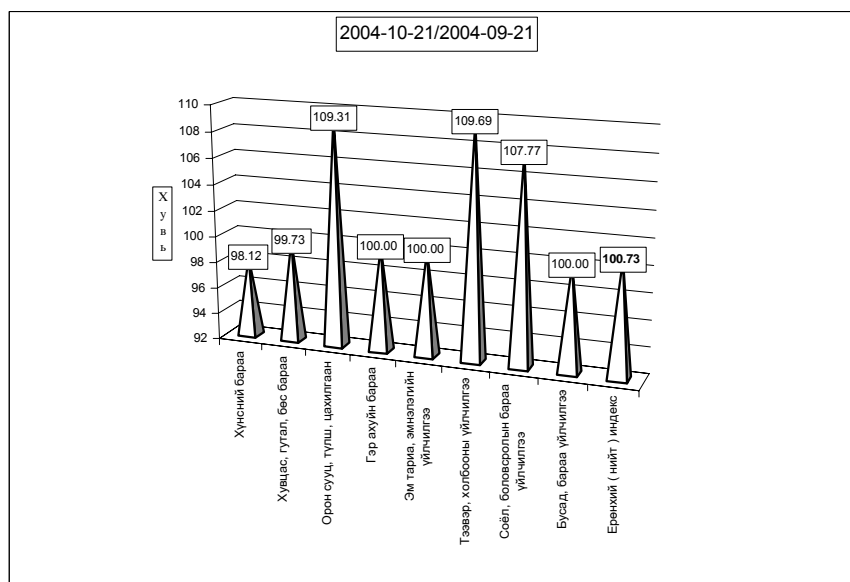
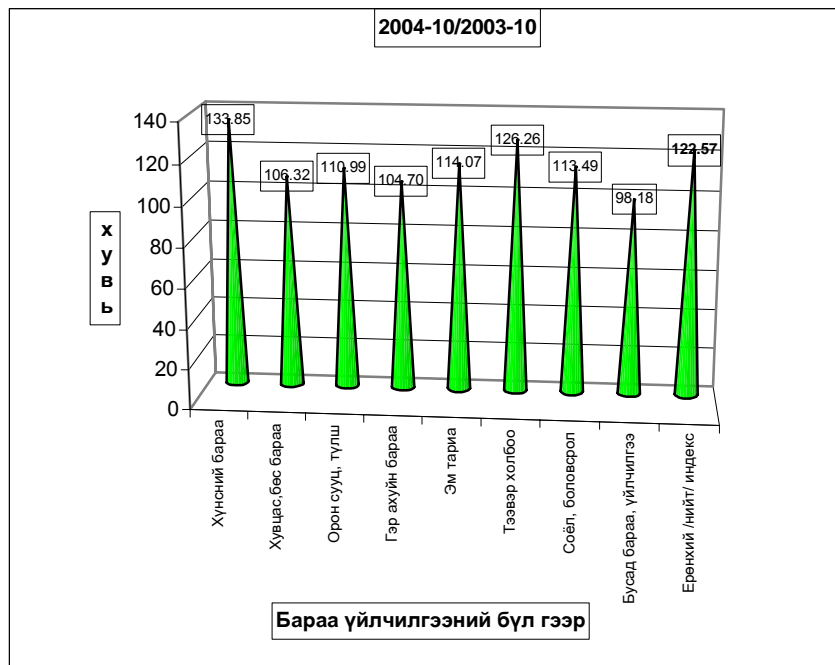

Хэрэглээний бараа, үйлчилгээний үнийн индекс 2004.X
Consumer price index of certain goods and services 2004.X

(1991-01-16-ыг 100, хувиар)
 (1991-01-16= 100, percentage)

Он	Хүнсний бараа Foodstuffs	Гутал, хувцас Clothing Footwear	Орон сууц түлш, цахилгаан Housing, heating electricity	Гэр ахуйн бараа Household goods	Эм тариа Medical care	Тээвэр Холбоо Transport @	Соёлын бараа Cultural goods@	Бусад бараа Other goods @	Ерөнхий индекс Overall index
1994	4590,79	4992,30	4402,23	2828,49	2488,27	0,00	9136,25	0,00	4587,47
1995	5768,21	3154,13	5427,41	8272,31	2226,87	5173,90	10115,60	3168,87	5272,24
1996	8037,11	4001,99	5747,50	9398,84	1451,25	9660,35	17682,01	3976,99	7195,50
1997	8522,15	6407,74	6626,91	13473,13	2665,51	5771,36	26315,31	8878,71	8580,58
1998	7973,72	6489,23	7120,60	14119,33	2755,79	5975,89	28203,46	9795,65	8395,75
1999	8957,26	6989,28	10161,99	14073,71	2755,79	9227,46	28793,99	11613,94	9514,79
2000	9270,36	5893,74	9592,47	13018,85	5779,51	8876,49	29597,12	11281,25	9427,76

Хэрэглээний үнэ, тарифын өөрчлөлтийг барааны бүлгээр үзүүлбэл.
Consumer price index of certain goods and services 2004.X

(Өмнөх сартай харьцуулснаар, хувиар)
 (Previous month=100, percentage)

Он	Сар	Хүнсний бараа Foodstuffs	Гутал, хувцас Clothing Footwear	Орон сууц түлш, цахилгаан Housing, heating electricity	Гэр ахуйн бараа Household goods	Эм тариа Medical care	Тээвэр Холбоо Transport @	Соёлын бараа Cultural goods@	Бусад бараа Other goods @	Ерөнхий индекс Overall index
1997	12	100,95	103,66	100,88	100,75	100,00	100,00	112,67	100,00	102,10
1998	12	99,10	104,10	103,46	100,00	100,00	102,92	100,82	100,00	100,46
1999	12	100,94	104,14	101,83	101,33	100	99,7	92,11	100,05	101,41
2000	12	99,11	101,61	95,91	98,70	100,00	100,53	99,06	96,20	99,29
2001	3	106,40	97,15	97,2	100,00	100,00	100,00	99,86	100,50	102,03
	6	90,95	100,51	100,00	100,00	100,00	103,65	100,00	100,00	96,43
	9	97,85	99,93	100,00	100,00	102,90	100,00	100,00	101,80	99,22
	12	103,59	103,72	105,33	99,38	100,00	101,09	100,00	100,00	102,62
2002	3	100,74	102,54	101,23	100,14	98,28	98,39	100,33	100,00	100,53
	6	96,11	100,06	100,00	100,00	100,00	102,60	100,00	100,00	98,09
	9	97,63	101,12	100,50	100,12	100,00	100,00	100,00	100,00	98,96
	12	99,47	100,85	105,37	96,44	100,00	103,18	103,08	98,31	100,38
2003	1	100,21	98,55	100,00	100,14	100,00	100,00	99,59	99,05	99,80
	2	102,36	98,32	99,85	100,49	100,00	98,93	100,00	100,00	100,93
	3	103,40	98,60	100,00	99,68	100,00	100,37	100,00	100,00	101,58
	4	109,91	99,23	98,55	98,38	100,00	99,86	100,47	101,04	105,05
	5	101,96	99,73	96,87	100,64	100,00	99,71	100,00	100,00	100,84
	6	97,82	102,79	100,16	99,75	97,08	105,18	100,00	100,75	99,56
	7	102,53	99,34	99,70	102,12	100,00	99,61	100,00	100,00	101,29
	8	97,83	97,70	100,07	99,66	100,00	102,73	99,39	99,05	98,51
	9	101,84	100,55	100,24	99,60	100,00	104,40	100,00	95,48	101,09
	10	102,10	100,49	104,90	102,81	100,00	101,59	100,00	100,00	101,67
	11	100,15	101,03	100,96	100,00	100,00	99,33	100,00	100,00	100,26
12	102,03	106,39	96,28	100,13	100,00	100,30	100,00	102,67	102,04	
2004	1	104,28	100,59	101,10	98,75	100,00	100,23	101,34	100,98	102,55
	2	101,98	98,43	97,47	99,45	100,00	98,78	99,10	93,16	100,17
	3	109,70	98,22	97,22	99,19	100,00	100,89	99,77	99,14	104,64
	4	102,22	101,01	97,97	100,89	100,00	98,02	99,54	100,00	101,11
	5	101,77	96,74	99,72	100,00	106,79	99,37	100,00	103,57	100,62
	6	99,87	99,18	99,84	103,45	100,00	104,02	100,00	99,26	100,13
	7	97,42	98,37	99,59	104,20	100,00	109,42	104,82	98,39	99,44
	8	99,42	98,59	100,00	102,35	100,00	105,24	101,10	100,00	99,96
	9	96,30	99,00	114,09	104,73	106,33	110,51	101,35	100,49	99,68
	10	98,12	99,73	109,31	100,00	100,00	109,69	107,77	100,00	100,73

б. Хөдөөд 2004 оны 10-р сард бараа үйлчилгээний үнэ тариф 2000 оны 12 сарын 31-ныхтай харьцуулахад 17,79%, 2003 оны 10 сарынхаас 18,21%-иар өсөв. Харин 2004 оны 10 сард 0,19 хувиар буурав.

Хэрэглээний бараа, үйлчилгээний үнийн индекс, 2004. X
Consumer price index of certain goods and services, 2004.X

БҮЛЭГ		GROUP		/хөдөөд/ (хувиар)		
				2004-10 2000-12	2004-10/ 2003-10	2004-10/ 2003-09
Хүнсний бараа		Foodstuffs		129.15	131.37	99.55
Ү	Гурил, гурилан бүтээгдэхүүн	Flour and flour products	128.90	124.10	99.45	
Ү	Мах, махан бүтээгдэхүүн	Meat and meat products	205.42	123.97	97.55	
Н	Сүү, сүүн бүтээгдэхүүн	Milk and dairy products	96.81	107.28	110.76	
Э	Саахар, чихэр, цай, жимс	Sudar, candy, tea, fruits	94.55	230.59	100.04	
Э	Төмс, хүнсний ногоо	Potatoes and vegetables	104.13	102.17	98.64	
С	Хүнсний бусад бараа	Other foodstuffs	110.65	107.29	100.55	
	Архи, ундаа, тамхи	Alcohol and tobacco	87.89	94.47	99.15	
Хувцас, гутал, бөс бараа		Clothing, footwear and cloth		96.62	98.76	100.19
Ү	Эрэгтэй хүний хувцас	Men's clothing	104.71	103.62	100.92	
Ү	Эмэгтэй хүний хувцас	Women's clothing	100.27	99.90	100.03	
Н	Хүүхдийн хувцас	Children's clothing	117.90	105.21	100.51	
ЭЭ	Бүх төрлийн гутал	Footwear	88.60	95.00	100.06	
С	Хөвөн, бөс бараа	Cloth	104.63	103.43	99.05	
Орон сууц, түлш, цахилгаан		Housing, heating, electricity		120.92	107.94	101.70
Гэр ахуйн бараа		Household goods		105.83	103.33	99.96
Эм тариа, эмнэлгийн үйлчилгээ		Medical care and services		103.35	99.21	100.14
Тээвэр, холбооны үйлчилгээ		Transport and communication		126.61	112.78	99.25
Соёл, боловсролын бараа үйлчилгээ		Cultural goods and recreation		105.28	105.71	99.65
Бусад бараа, үйлчилгээ		Other goods and services		89.51	100.26	99.99
Ерөнхий (нийт) индекс		Overall index		117.79	118.21	99.81

Тус аймгийн хэмжээгээр 2004 оны 10-р сард ХАА-н болон өргөн хэрэгцээний бараа, үйлчилгээний үнэ тариф ямар байгааг сумдаар үзүүлбэл.

Сумд	Sumd	дундаж үнэ, ₮ Average prices, tog											
		Үхрийн мах Beer, grade			Хонины мах Mutton, grade			Төмс, /Potato/			Сонгино, /Onion/		
		2003.X	2004.IX	2004.X	2003.X	2004.IX	2004.X	2003.X	2004.IX	2004.X	2003.X	2004.IX	2004.X
АБ	AB	850	1,400	1,200	850	1,300	1,000	300	250	200	450	500	500
АР	AR	800	1,600	1,600	800	1,500	1,500	200	250	250	550	500	500
АТ	AT	1,500	1,500	1,500	1,500	1,500	1,500	250	300	300	500	550	550
БС	BC	1,200	1,800	1,800	1,200	1,800	1,700	200	250	250	400	500	500
БА	BA	1,300	1,500	1,500	1,200	1,400	1,400	250	250	250	300	400	400
БД	BD	1,450	1,700	1,700	1,500	1,600	1,600	250	250	250	400	500	450
БЖ	BJ	1,300	1,500	1,500	1,000	1,500	1,500	250	250	250	400	550	550
БӨ	BO	1,100	1,200	1,200	1,200	1,100	1,100	350	350	350	500	600	600
БХ	BKH	800	1,200	1,200	500	1,200	1,000	250	200	250	400	500	400
БЦ	BTS	1,300	1,300	1,300	1,200	1,200	1,200	400	400	400	550	550	550
БТ	BT	1,200	1,600	1,800	1,200	1,500	1,500	150	300	250	500	600	500
БЧ	BCH	1,500	1,800	1,500	1,300	1,700	1,700	250	250	250	600	500	500
БН	BN	1,600	1,900	1,800	1,500	1,700	1,800	130	120	130	500	500	480
БҮ	BU	1,500	1,500	1,500	1,500	1,500	1,500	300	400	350	350	400	400
ДХ	DKH	1,300			1,400			300	300	300	600	400	400
ЖА	JA	1,300	2,100	2,000	1,200	2,100	1,800	150	150	200	600	280	500
ЗА	ZA	900	2,000	2,000	800	2,000	1,800	180	250	200	500	500	500
ЛҮ	LU	1,200	1,300	1,300	1,100	1,300	1,200	200	250	200	400	380	400
ММ	MM	1,000	1,500	1,400	1,200	1,500	1,200	500	300	300	400	500	500
ӨШ	OSH	1,200	1,200	1,200	1,100	1,200	1,100	240	300	250	300	400	400
СҮ	SU	1,200	1,600	1,600	1,100	1,600	1,700	200	180	100	400	600	500
СЭ	SE	1,400	2,000	1,400	1,400	2,000	1,200	250	300	200	500	500	500
УГ	UG	1,300	1,600	1,600	1,300	1,600	1,500	200	250	250	500	600	600
ЦЭ	TSE	850	1,500	1,600	900	1,500	1,500	200	350	250	450	600	600
ЭР	ER	1,100	1,600		1,200	1,600		250	380	180	600	400	250
ЭС	ES	1,000	1,600	1,350	850	1,600	1,300	250	250	250	500	500	500
ЗМ	ZM	1,200	1,800	1,400	1,000	1,800	1,200	200	250	250	350	350	350
Айм	Aim	1,198	1,588	1,518	1,148	1,588	1,420	246	271	247	463	487	477

ХАА-н бүтээгдэхүүний үнэ (₮-өөр)

Сумд	Sumd	Дундаж үнэ, ₮									Average prices, ₮			
		Шингэн сүү /1 литр/			Ямааны ноолуур/1 кг/			Тэмээний ноос /1 кг/			Хонины ноос /1 кг/			
		2003.X	2004.IX	2004.X	2003.X	2004.IX	2004.X	2003.X	2004.IX	2004.X	2003.X	2004.IX	2004.X	
АВ	АВ	400	200	400	18 000							100		
АР	АР	250	250	250	21 000	28 000	28 000	900	900	900	150	150	150	
АТ	АТ	300	350	350	20 000	22 000	22 000	700			200	400	400	
БС	ВС	250	150	300	18 000		23 000	1 300			80		300	
БА	ВА	400	300	300	23 000	25 000	25 000	1 800	1 800	1 800	150	300	300	
БД	ВД	400	250	400	23 000	22 000	22 000	1 000	900	900	180	350	350	
БЖ	ВЖ	300	300	300	18 000	26 000	26 000	1 200	1 200	1 200	100	100	100	
БӨ	ВӨ	350	250	250	16 000	28 000	28 000	600	900	900	130	130	130	
БХ	ВКН	300	250	400	18 000	25 000	25 000	1 500			120	350	350	
БЦ	ВТС	300	300	300	18 000	30 000	30 000	1 000	1 000	1 000	100	100	100	
БТ	ВТ	300	200	250	18 000			1 200			120	250	250	
БЧ	ВСН	350	150	300	18 000	29 000	29 000				100	300	300	
БН	ВН	200	120	300	19 000						130			
БҮ	ВУ	200	500	500	23 000	25 000	25 000	500	1 000	1 000	100	300	300	
ДХ	ДКН	300	350	350	25 000	20 000	20 000	1 000	1 000	1 000	180	180	180	
ЖА	ЖА	300	200	300	25 000	23 000	23 000				100	300	300	
ЗА	ЗА	300	250	300	18 000	16 000	16 000	800			120			
ЛҮ	ЛУ	400	250	450	20 000	21 000	21 000	800	2 000	1 000	90	250	170	
ММ	ММ	300	200	300	18 000	20 000	20 000	500	500	500	150	135	135	
ӨШ	ОШ	300	250	450	20 000	23 000	23 000	1 000	1 000	1 000	120	250	250	
СҮ	SU	220	120	280	18 000	31 000	31 000				50	120	120	
СЭ	SE	350	350	300	25 000	28 000	28 000	400	800	800	120	130	130	
УГ	UG	250	300	300	20 000			800			50	250	250	
ЦЭ	TSE	300	300	400	20 000	20 000	20 000	500			100	350	350	
ЭР	ER	150	200	400	18 000	25 000	25 000	800	1 000	1 000	200	300	300	
ЭС	ES	400	350	500	20 000	25 000	28 000	600	1 000	1 000	120	300	300	
ЗМ	ZM	500	350	450	20 000	30 000	28 000	800	800	800	150	300	300	
Айм	Айм	310	259	349	19 852	24 636	24 636	857	968	925	123	243	242	

Сумд	Sum	Дундаж үнэ, ₮									Average prices, ₮			
		Адууны шир			Үхэрний шир			Хонины зэвс			Ямааны зэвс			
		2003.X	2004.IX	2004.X	2003.X	2004.IX	2004.X	2003.X	2004.IX	2004.X	2003.X	2004.IX	2004.X	
АВ	АВ	20.000		23.000	15.000		24.000	8.000		6.000	5.000	5.000	7.000	
АР	АР	20.000	20.000	20.000	18.000	20.000	20.000	9.000	6.500	6.000	4.000	2.500	8.000	
АТ	АТ	20.000	20.000	20.000	20.000	25.000	25.000	8.000	5.000	5.000	5.000	6.500	6.500	
БС	ВС	10.000	14.000	15.000	22.000	27.000	25.000	8.500	4.000	5.000	4.500	6.000	7.000	
БА	ВА	18.000	18.000	20.000	18.000	20.000	24.000	8.000	6.000	6.500	3.500	4.500	7.000	
БД	ВД	18.000	20.000	17.000	21.000	25.000	21.000	7.500	5.000	5.000	4.500	5.500	7.000	
БЖ	ВЖ	8.000	17.000	17.000	11.000	21.000	21.000	7.000	7.000	6.000	5.500	2.000	8.000	
БӨ	ВӨ	18.000	16.000	16.000	19.000	14.000	16.000	8.500	6.000	6.000	5.000	4.500	8.500	
БХ	ВКН	23.000	18.000	18.000	27.000	25.000	22.000	9.300	6.000	5.600	5.500	6.000	9.500	
БЦ	ВТС	18.000	18.000	18.000	80.000	18.000	18.000	8.000	4.500	5.000	5.500	4.500	7.500	
БТ	ВТ	13.000		20.000	15.000		30.000	7.000	6.000	6.000	5.000	5.000	8.000	
БЧ	ВСН	16.000	20.000	18.000	10.000	28.000	25.000	8.500	6.000	4.500	5.000	7.000	8.500	
БН	ВН	16.000	20.000	15.000	18.000	25.000	20.000	7.000	5.000	5.000	4.000	4.000	6.000	
БҮ	ВУ	20.000	20.000	12.000	17.000	20.000	25.000	8.000	5.000	6.000	5.000	4.000	8.000	
ДХ	ДКН	18.000	12.000	12.000	16.000	18.000	18.000	8.000			5.000	4.000	7.000	
ЖА	ЖА	18.000	21.000	20.000	22.000	25.000	30.000	9.000	8.000	6.000	3.500	4.000	8.000	
ЗА	ЗА	15.000	18.000	18.000	18.000	23.000	23.000	8.500	4.500	4.500	4.500	5.000	7.000	
ЛҮ	ЛУ	20.000	20.000	20.000	21.000	20.000	20.000	8.000	6.000	6.500	5.000	6.000	7.000	
ММ	ММ	13.000	15.000	15.000	12.000	20.000	18.000	5.000	5.000	5.500	5.000	5.000	6.500	
ӨШ	ОШ	16.000	15.000	18.000	21.000	16.000	20.000	8.500	6.000	6.000	5.000	6.000	8.000	
СҮ	SU	19.000	10.800	15.000	11.000	22.000	22.000	8.000	4.500	3.000	5.000	6.000	7.000	
СЭ	SE	8.000	15.000	15.000	10.000	12.000	20.000	8.000	8.500	6.500	5.500	1.000	8.500	
УГ	UG	20.000	18.000	20.000	16.000	20.000	22.000	8.500	4.800	5.500	5.000	4.000	7.500	
ЦЭ	TSE	15.000	15.000	15.000	13.000	20.000	18.000	8.000	7.000	3.000	8.000	5.000	8.000	
ЭР	ER	20.000	18.000	17.000	30.000	20.000	18.000	9.000	4.000	6.000	6.000	5.000	6.000	
ЭС	ES	15.000	15.000	18.000	12.000	18.000	20.000	8.000	6.000	6.500	5.000	4.000	6.500	
ЗМ	ZM	21.000	18.000	20.000	23.000	21.000	25.000	9.000	6.500	6.500	6.000	4.000	8.500	
Айм	Айм	16.889	17.272	17.481	17.185	20.920	21.852	8.067	5.492	5.522	4.963	4.596	7.481	

Өргөн хэрэгцээт бараа үйлчилгээний үнэ

Сумд	1-р гурил Flour grade1 1 kg	2-р гурил Flour grade2 1 kg	Цагаан будаа Rice 1 kg	Шар будаа Millet 1 kg	Элсэн чихэр Sugar 1 kg	Ундны ус Mineral water 1 liter	Цахилгааны электр-сүү 1kw
АВ	500	480	500	380	650	0,80	54,30
АР	500	420	600	380	700	1,00	54,05
АТ	500	350	550	450	600	0,90	54,30
БС	420	400	550	350	650	0,40	54,30
БА	480	400	500	400	700	0,60	54,05
БД	450	400	600	350	600	0,70	54,00
БЖ	500	430	500	400	500	1,40	55,00
БӨ	500	450	550	400	600	1,50	54,30
БХ	550	500	600	400	700	1,00	54,05
БЦ	520	460	550	350	700		54,00
БТ	550	500	600	450	600	1,00	54,30
БЧ	390	340	550	360	550	1,23	54,05
БН	480	420	600	400	700	2,00	54,05
БҮ	480	400	550	500	600	0,50	54,00
ДХ	480	450	600	400	600	1,00	54,05
ЖА	500	450	550	450	600	0,40	54,30
ЗА	480	420	530	360	600	1,50	54,05
ЛҮ	450	400	520	400	530	0,45	54,00
ММ	480	420	550	412	580	0,60	54,30
ӨШ	450	400	600	450	600	0,50	54,05
СҮ	460	400	580	400	600	1,00	54,30
СЭ	420	380	600	350	600	1,30	54,30
УГ	520	480	550	360	600	0,50	54,00
ЦЭ	460	400	600	500	700	1,00	54,30
ЭР	500	380	550	380	600	1,00	54,05
ЭС	450	420	550	400	600	0,80	54,30
ЗМ	380	340	520	380	600	1,20	54,05



А Ж И Л Г Ü Й Ч Ü Ü Д

Сумдын хөдөлмөр зохицуулалтын албанд **бүртгэлтэй байгаа ажилгүйчүүдийн тоо** 2004 оны эхний 10 сард **866** болж, 2003 оны жилийн эцсээс **58 хүнээр**, өмнөх сарынхаас **7 хүнээр тус тус өслөө**.

Ажилгүйчүүдийн **52,1** хувь буюу **451** нь эмэгтэйчүүд, **34,76** хувь нь урьд нь **ажил эрхлэж байсан**, **65,24** хувь нь **анх удаа ажил эрж байгаа** хүмүүс юм.

Оны эхний 10 сард **1183** хүн ажилд орсны **0,2** хувь нь УҮГ-т, **7.3** хувь нь төрийн болон төсөвт байгууллагад, **28.5** хувь нь нөхөрлөл, компанид, **1.1** хувь нь хоршоонд, **61.9** хувь нь бусад байгууллагад ажил эрхлэх болжээ.

Ажил эрхлэх болсон хүмүүсийн **65,3** хувь буюу **773** нь эмэгтэйчүүд байна.

Оны эхнээс бүртгүүлсэн нийт ажилгүйчүүд **1388** байгаагийн **3,2** хувь нь орон тооны цомхотголоос, **1,6** хувь нь байгууллага нь татан буугдсан, **1,2** хувь нь өөр газраас шилжин ирсэн, **2.4** хувь нь сургууль төгссөн, **0,2** хувь нь цэргээс ирсэн, **10.6** хувь нь мэргэжлийн ажил олдохгүй, **80,8** хувь нь бусад шалтгаан эзлэв.

Ажилгүйчүүдийг боловсролын байдлаар нь авч үзбэл **8,31%** нь дээд, **7,51%** нь тусгай дунд, **7,27%** нь мэргэжлийн анхан шатны, **25,98%** нь бүрэн дунд, **44,69%** нь бүрэн бус дунд, **6,24%** нь бага буюу боловсролгүй хүмүүс эзлэв.

Хөдөлмөрийн насны **10000** хүнд дунджаар **155** ажилгүйчүүд ногдож байгаагийн дотор **Архуст, Цээл, Баянцогт, Баянхангай, Зуун мод** сумдад харьцангуй их (**391- 253** хүн) гарлаа.

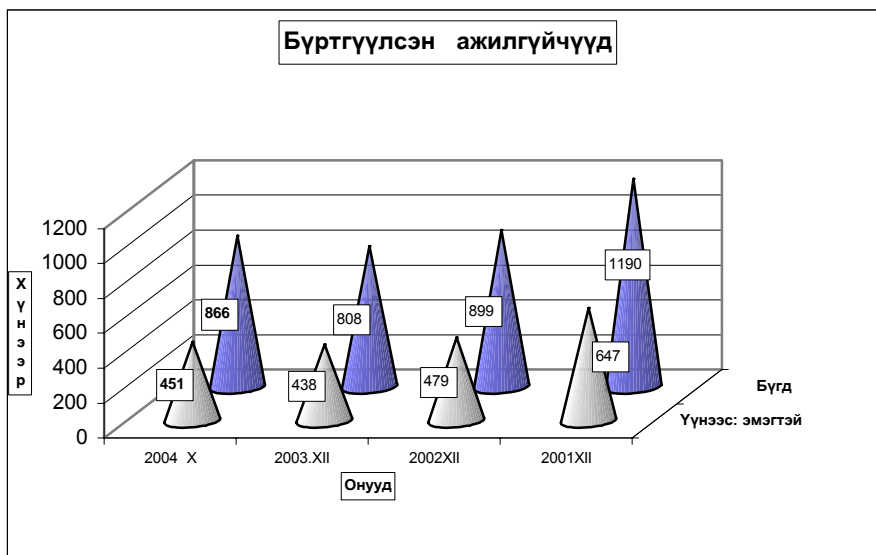

Бүртгүүлсэн Ажилгүйчүүдийн тоо, тайлант хугацааны эцэст
Number of unemployed registered persons , at the end of period

	Ажилгүйчүүд Unemployment			Дүнд эзлэх хувь		ЭЗ-ийн идэвхтэй хүнд эзлэх хувь	
	2002	2003	2004	2002	2003	Оны эцэст	
	10-30	10-30	10-30	10-30	10-30	2002	2003
БҮГД TOTAL	995	815	866	100.0%	100.0%	1.60%	1.45%
үүнээс: а. урьд нь ажилтай байсан	559	359	301	44.0%	34.8%		
б. анх удаа ажил эрж байгаа	436	456	565	56.0%	65.2%		
Ажилгүйчүүд насны бүлгээр: Unemployment:by age group	995	815	866	100.0%	100.0%		
16 - 24 настай	216	209	184	25.6%	21.2%		
25 - 34 настай	338	248	295	30.4%	34.1%		
35 - 44 настай	311	262	280	32.1%	32.3%		
45 - 60 настай	130	96	107	11.8%	12.4%		
Бүгдээс-эмэгтэй Total by- female	526	435	451	53.4%	52.1%	1.67%	1.55%

Бүртгүүлсэн Ажилгүйчүүдийн тоо, Боловсролын түвшингээр
Number of unemployed registered persons , by educational level

	2001.XII	2002.XII	2003.XII	2004 он	
				IX	X
Бүгд Total	1190	899	808	859	866
үүнээс:Эмэгтэй of whom female	600	479	438	452	451
Дээд боловсролтой Higher education	56	73	82	72	72
Тусгай дунд боловсролтой Specialized secondary education	192	93	65	68	65
Мэргэжлийн анхан шатны Skilled workers	198	79	48	61	63
Бүрэн дунд Completed secondary school	300	206	179	215	225
Бүрэн бус дунд Non-completed secondary school	382	392	377	387	387
Бага Completed primary school	62	48	47	47	45
Боловсролгүй Uneducated persons	0	8	10	9	9

**Ажилгүйдлийн шалтгаан
UNEMPLOYED**

	Оны эхний 10 сард In the first 10 months		Тухайн сард particular months	
	БҮГД TOTAL	үүнээс Эм of whom female	БҮГД TOTAL	үүнээс Эм of whom female
БҮГД TOTAL	1388	828	104	58
Орон тооны цомхтголоор	45	16	4	3
Байгууллага татан буугдсан	22	16	1	1
Өөр газраас шилжиж ирсэн	17	11		
Сургууль төгссөн	33	17	5	3
Цэргээс халагдсан	3	1		
Мэргэжлийн ажил олдоогүй	147	77	7	2
Бусад	1121	690	87	49
Ажилгүй-н бүртгэлээс хасагдсан	177	88	11	9

**Бүртгүүлсэн ажилгүйчүүдээс ажилд орсон хүн
Number of unemployed entered into work**

	Оны эхний 10 сард In the first 10 months		Тайлант сард As months	
	БҮГД TOTAL	үүнээс Эм of whom female	БҮГД TOTAL	үүнээс Эм of whom female
БҮГД TOTAL	1183	773	86	50
Улсын үйлдвэрийн газарт State enterprise	2	1		
Төрийн, төсөвт байгууллагад Government organization	87	48	22	6
Компани Company	349	168	50	36
Хоршоо Cooperative	13	8	0	0
Бусад газарт Others	732	548	14	8

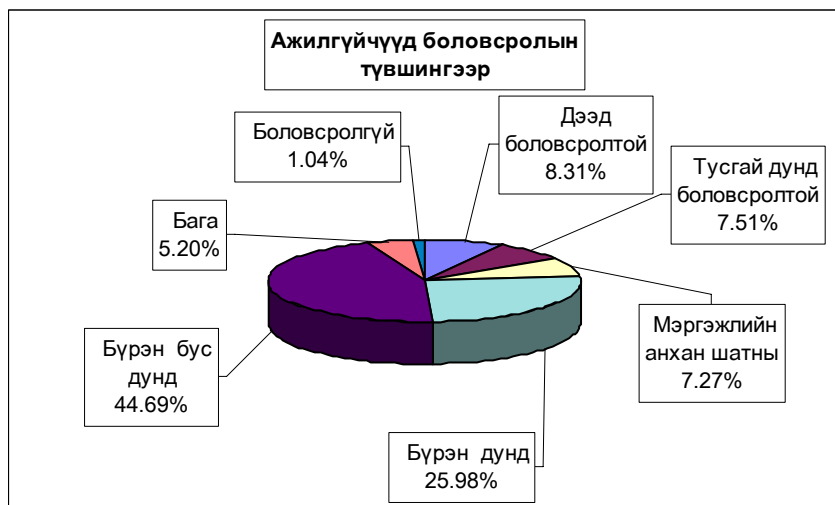

**Ажилгүйчүүдийн тоог сумдаар үзүүлбэл.
UNEMPLOYED, BY - SOMS.**

	Ажилгүйчүүд Unemployed				Дүнд эзлэх хувь Composition, %			
	2001	2002	2003	2004	2001	2002	2003	2004
	12-30	12-30	12-30	10-30	12-30	12-30	12-30	10-30
Алтанбулаг	23	22	16	16	1,9%	2,4%	2,0%	1,8%
Аргалант	36	14	20	18	3,0%	1,6%	2,5%	2,1%
Архуст	17	24	48	43	1,4%	2,7%	5,9%	5,0%
Батсүмбэр	145	84	44	42	12,2%	9,3%	5,4%	4,8%
Баян	29	37	44	18	2,4%	4,1%	5,4%	2,1%
Баяндэлгэр	1	2	2	8	0,1%	0,2%	0,2%	0,9%
Баянжаргалан	6	7	2	4	0,5%	0,8%	0,2%	0,5%
Баян-Өнжүүл	3	3	2	10	0,3%	0,3%	0,2%	1,2%
Баянхангай	34	29	26	25	2,9%	3,2%	3,2%	2,9%
Баянцагаан	17	27	6	6	1,4%	3,0%	0,7%	0,7%
Баянцогт	53	59	33	33	4,5%	6,6%	4,1%	3,8%
Баянчандмант	18	18	24	23	1,5%	2,0%	3,0%	2,7%
Борнуур	27	59	49	55	2,3%	6,6%	6,1%	6,4%
Бүрэн	18	11	6	9	1,5%	1,2%	0,7%	1,0%
Дэлгэрхаан	21	23	15	16	1,8%	2,6%	1,9%	1,8%
Жаргалант	33	19	13	14	2,8%	2,1%	1,6%	1,6%
Заамар	98	32	31	26	8,2%	3,6%	3,8%	3,0%
Лүн	51	12	27	30	4,3%	1,3%	3,3%	3,5%
Мөнгөнморьт	32	5	1	1	2,7%	0,6%	0,1%	0,1%
Өндөрширээт	38	18	20	14	3,2%	2,0%	2,5%	1,6%
Сүмбэр	26	22	10	17	2,2%	2,4%	1,2%	2,0%
Сэргэлэн	10	4	1	29	0,8%	0,4%	0,1%	3,3%
Угтаал	167	45	14	30	14,0%	5,0%	1,7%	3,5%
Цээл	70	60	41	57	5,9%	6,7%	5,1%	6,6%
Эрдэнэ	38	51	42	43	3,2%	5,7%	5,2%	5,0%
Эрдэнэсант	74	57	39	38	6,2%	6,3%	4,8%	4,4%
Зуунмод	105	155	232	241	8,8%	17,2%	28,7%	27,8%
Аймгийн дүн	1190	899	808	866	100,0%	100,0%	100,0%	100,0%

**10000 ХҮН АМД НОГДОХ АЖИЛГҮЙЧҮҮДИЙГ СУМДААР ҮЗҮҮЛБЭЛ:
NUMBER OF UNEMPLOYED ENTERED INTO WORK, PERSONS PER 10000 POPULATION**

	ЭЗ-ийн идэвхтэй хүн амд эзлэх хувь				Ажилд орсон хүн		Оны эхний хөдөлмөрийн насны 10000 хүнд ногдох ажилгүйчүүд.			
	2001	2002	2003	2004	Оны эхнээс	Тайлант сард	2001	2002	2003	2004
	12-30	12-30	12-30	10-30			12-30	12-30	12-30	10-30
Алтанбулаг	1,7%	1,4%	1,4%	1,0%	3		106	112	115	87
Аргалант	4,1%	1,6%	2,5%	2,0%	29		519	123	198	161
Архуст	4,6%	5,2%	4,9%	6,8%	44		134	214	226	391
Батсүмбэр	6,8%	3,1%	2,6%	1,5%	55		395	228	196	115
Баян	2,6%	3,5%	3,5%	1,9%	40	4	216	312	299	148
Баяндэлгэр	0,2%	0,3%	0,3%	1,2%	24	8	51	22	21	90
Баянжаргалан	0,8%	0,9%	0,0%	0,5%	17	3	86	75	0	43
Баян-Өнжүүл	0,2%	0,2%	0,1%	0,6%			74	18	12	60
Баянхангай	5,9%	5,0%	4,3%	3,8%	15		437	308	306	266
Баянцагаан	1,7%	2,3%	2,2%	0,4%	18		194	166	168	39
Баянцогт	5,8%	5,1%	5,5%	3,1%			183	482	468	273
Баянчандмань	1,8%	1,5%	2,2%	2,2%	19		196	95	135	116
Борнуур	1,4%	3,0%	2,6%	2,5%	79		94	243	217	212
Бүрэн	1,0%	0,6%	0,6%	0,5%	16		89	55	55	47
Дэлгэрхаан	1,9%	2,0%	1,8%	1,4%	24	11	158	175	154	125
Жаргалант	1,3%	0,9%	0,8%	0,5%	77		63	52	57	38
Заамар	4,3%	1,3%	1,4%	0,9%	46		333	102	103	76
Лүн	3,0%	1,1%	2,4%	2,6%	8	3	206	81	151	170
Мөнгөнморьт	3,2%	0,5%	0,0%	0,1%			279	42	0	8
Өндөрширээт	3,3%	1,6%	1,8%	1,3%	22	3	305	134	158	108
Сүмбэр	3,5%	3,1%	2,8%	1,8%	57		199	215	178	154
Сэргэлэн	1,2%	0,5%	0,5%	3,6%	3		138	32	33	239
Угтаал	16,5%	4,1%	3,5%	2,2%	70		1058	265	248	182
Цээл	7,2%	5,2%	5,0%	5,1%	33		394	335	297	319
Эрдэнэ	2,5%	3,3%	3,5%	3,1%	45		94	269	232	209
Эрдэнэсант	3,0%	2,3%	2,3%	1,7%	75		119	176	172	120
Зуунмод	1,9%	2,2%	2,2%	3,3%	364	54	136	165	164	253
Аймгийн дүн	3,1%	2,2%	2,1%	2,0%	1183	86	226	163	159	155

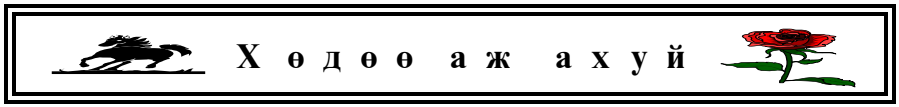

Хөдөө аж ахуй

Ургац хураалт

2004 оны 11 сарын 1-ийн байдлаар **17466.6** тонн үр тариа, **19618.5** тонн төмс, **7082.7** тонн хүнсний ногоо хураасан нь 2003 оны мөн үеэс үр тариа **2857.8** тонноор, хүнсний ногоо **3201.2** тонноор тус бүр **буурч, төмс 1143.5** тонноор нэмэгдлээ.

Ургац хураалт, хадлан тэжээл бэлтгэл.

		2004-10	2003-10	2002-10	2001-10	2000-10	1999-10	1998-10	1997-10	1996-10	1995-10
Үр тариа бүгд	Хураасан талбай	18719,7	22513,0	43209,0	28049,0	22452,0	49411,0	22628,0	66678,0	64536,0	72547,0
	Хураасан ургац	17466,6	20324,4	16547,3	17747,0	12600,7	27412,1	13194,3	47430,7	53578,7	56327,5
	1 гектарын ургац (цн)	9,33	9,03	3,83	6,33	5,61	5,55	5,83	7,11	8,30	7,76
үүнээс улаан буудай	Хураасан талбай	18224,7	20825,6	41016,0	25223,0	22045,9	47227,2	21401,0	64251,0	61898,0	70262,0
	Хураасан ургац	16909,3	18100,5	16282,2	15380,0	12388,7	26403,5	12525,3	45799,2	50939,2	53189,2
	1 гектарын ургац (цн)	9,28	8,69	3,97	6,10	5,62	5,59	5,85	7,13	8,23	7,57
ТӨМС	Хураасан талбай	2360,7	1729,8	2163,1	2624,90	1763,35	1978,69	1527,80	1511,23	1844,00	1448,70
	Хураасан ургац	19618,5	18475,0	7168,5	13208,6	11368,7	13201,7	11812,0	13077,9	12425,0	15602,1
	1 гектарын ургац (цн)	83,1	106,80	33,14	50,32	64,47	66,72	77,31	86,54	67,38	107,70
Хүнсний ногоо	Хураасан талбай	801,7	1074,3	1401,1	1214,60	1228,34	1113,60	1318,50	1469,07	827,05	1000,00
	Хураасан ургац	7082,7	10283,9	3882,3	6213,80	6371,50	5626,10	7551,10	8207,80	4592,20	7860,90
	1 гектарын ургац (цн)	88,3	98,14	27,71	51,16	51,87	50,52	57,27	55,87	55,53	78,61
Бэлтгэсэн өвс-бүгд (тонн)	64059,8	66039,0	52304,6	62784,4	37651,9	54520,6	35674,5	51333,8	49922,7	60255,5	
үүнээс -улсын фондод	207,0		149,5	355,5		11,0					
Бэлтгэсэн гар тэжээл (тонн)	1480,6	1442,0	738,7	544,00	177,70	133,30	24,20	41,70	56,40	140,00	
Ногоон тэжээл, олон наст өвс	6573,0	917,0		950,0	23,0	360,0	2670,0	540,0	1858,0	1472,50	
Бэлтгэсэн дарш (тонн)	400,0					855,0	3530,0	5753,0	7175,0	8223,0	
Тосны ургамал (тонн)	1,5	526,0		126,0	23,0	80,0					
Чихрийн манжин (тонн)	200,0										
Бэлдсэн уринш (гектар)	21182,0	17124,0	33340,0	60390,0	32019,0	56996,0	62429,0	64059,0	63295,0		

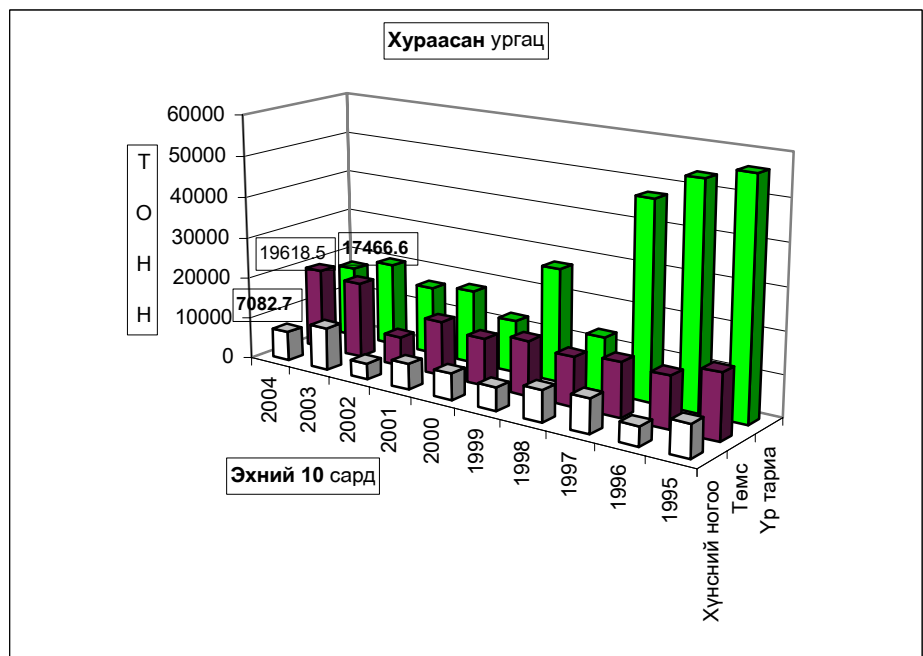

	Үр тариа-Cereals					Төгө- тарын ургац Yields of staple agricultu- ral crops (цн-сн)
	Хураа- сан талбай (гектар)	Ургац-Harvest (тонн, tons)			хувь percent	
		2002-10	2003-10	2004-10		
harves- ted area (hectar)						
Аргалант	600.0	264.2	1234.0	269.0	21.8%	4.5
Архуст	70.0	70.0	48.0	56.0	116.7%	8.0
Баянцогт	810.0	1090.0	1980.0	969.0	48.9%	12.0
Баянчандмань	160.0	25.3	93.6	112.0	119.7%	7.0
Борнуур	100.0	484.0	367.8	90.0	24.5%	9.0
Жаргалант	5340.0	2300.0	4134.0	4524.0	109.4%	8.5
Заамар		295.0	138.0		0.0%	
Сүмбэр	2139.0	780.0	2288.0	3130.0	136.8%	14.6
Сэргэлэн	82.0		53.0	81.7	154.2%	10.0
Угтаал	3027.0	1669.8	2308.0	2005.0	86.9%	6.6
Цээл	5790.0	8675.0	7150.0	5685.9	79.5%	9.8
Эрдэнэ	1.7			4.0		23.5
Эрдэнэсант	600.0	894.0	530.0	540.0	101.9%	9.0
Бүгд дүн	18719.7	16547.3	20324.4	17466.6	85.9%	9.3
<i>үүнээс -улаан буудай</i>			<i>of which wheat</i>			
Аргалант	580.0	160.0	32.0	269.0	840.6%	4.6
Баянцогт	760.0	1020.0	1336.8	879.0	65.8%	11.6
Баянчандмань	28.0	12.3	69.7	22.4	32.1%	8.0
Борнуур	80.0	484.0	364.0	72.0	19.8%	9.0
Жаргалант	5340.0	2300.0	4134.0	4524.0	109.4%	8.5
Заамар		290.0	138.0			
Сүмбэр	1948.0	780.0	2288.0	2836.0	124.0%	14.6
Сэргэлэн	70.0		35.0	72.0	205.7%	10.3
Угтаал	3027.0	1666.8	2295.0	2005.0	87.4%	6.6
Цээл	5790.0	8675.1	6968.0	5685.9	81.6%	9.8
Эрдэнэ	1.7			4.0		23.5
Эрдэнэсант	600.0	894.0	440.0	540.0	122.7%	9.0
Бүгд дүн	18224.7	16282.2	18100.5	16909.3	93.4%	9.3

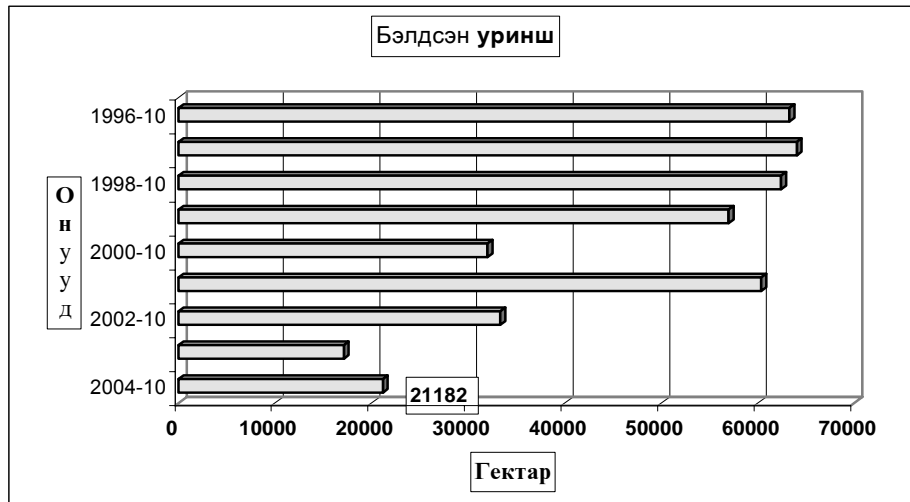

	ТӨМС - POTATO						
	Хураасан талбай Harvested area	Ургац-Harvest (тонн, tons)				хувь percent	Гектарын ургац Yields of staple agricultural crops (цн-сн)
		2002-10	2003-10	2004-10			
Алтанбулаг	30,0	232,00	72,00	210,00	291,7%	70,0	
Аргалант	15,0	9,60	120,00	45,00	37,5%	30,0	
Архуст	72,0	285,00	345,60	290,00	83,9%	40,3	
Батсүмбэр	235,1	592,00	1524,00	2892,00	189,8%	123,0	
Баян	8,5	42,00	64,00	34,00	53,1%	40,0	
Баяндэлгэр	3,9	24,50	110,00	74,00	67,3%	189,7	
Баянжаргалан	0,1	3,10		1,40		140,0	
Баян-Өнжүүл	0,5		5,80	5,00	86,2%	100,0	
Баянхангай	5,0	14,30	21,00	52,50	250,0%	105,0	
Баянцагаан							
Баянцогт	40,0	200,00	180,10	320,00	177,7%	80,0	
Баянчандмань	150,0	207,10	800,40	1050,00	131,2%	70,0	
Борнуур	510,0	2037,00	5760,00	4335,00	75,3%	85,0	
Бүрэн	1,5	0,20	2,40	12,00	500,0%	80,0	
Дэлгэрхаан	2,5	1,40	19,00	17,50	92,1%	70,0	
Жаргалант	831,0	2082,00	6032,00	5817,00	96,4%	70,0	
Заамар	20,0	30,00	136,00	47,00	34,6%	23,5	
Лүн	1,5	4,30	7,80	22,50	288,5%	150,0	
Мөнгөнморьт	10,0	8,50	4,50	8,10	180,0%	8,1	
Өндөрширээт	0,0	1,20	24,00	0,28	1,2%	93,3	
Сүмбэр	178,5	332,40	1155,00	1940,00	168,0%	108,7	
Сэргэлэн	6,0	10,00	20,00	7,00	35,0%	11,7	
Угтаал	121,0	601,60	1020,00	1190,00	116,7%	98,3	
Цээл	85,4	255,00	743,00	939,13	126,4%	110,0	
Эрдэнэ	15,9	80,00	96,00	190,80	198,8%	120,0	
Эрдэнэсант	10,0	72,00	75,00	95,00	126,7%	95,0	
Зуунмод	7,3	43,30	137,40	23,30	17,0%	31,9	
Бүгд дүн	2360,7	7168,50	18475,00	19618,51	106,2%	83,1	

	ХҮНСНИЙ НОГОО -VEGETABLES						
	Хураасан талбай Harvested area	Ургац-Harvest (тонн, tons)				хувь percent	Гектарын ургац Yields of staple agricultural crops (цн-сн)
		2002-10	2003-10	2004-10			
Алтанбулаг	33,8	148,00	292,00	308,00	105,5%	91,1	
Аргалант	5,0	1,80	54,00	16,00	29,6%	32,0	
Архуст		60,00	30,00				
Батсүмбэр	114,9	1054,00	1746,00	918,00	52,6%	79,9	
Баян	6,00	10,00	36,00	18,00	50,0%	30,0	
Баяндэлгэр	2,6	4,50	33,00	28,00	84,8%	107,7	
Баянжаргалан	0,1	1,00		1,00		100,0	
Баян-Өнжүүл	0,3		2,50	3,00	120,0%	100,0	
Баянхангай	0,3	4,69	9,70	7,80	80,4%	260,0	
Баянцагаан							
Баянцогт	37,0	42,10	560,10	477,00	85,2%	128,9	
Баянчандмань	237,2	403,50	2252,00	1660,40	73,7%	70,0	
Борнуур	240,0	1426,00	3359,10	2448,00	72,9%	102,0	
Бүрэн	0,9	0,10	1,20	8,00	666,7%	88,9	
Дэлгэрхаан	1,0	0,40	6,00	8,60	143,3%	86,0	
Жаргалант	37,6	230,00	987,00	341,10	34,6%	90,7	
Заамар	5,0	15,00	35,00	8,50	24,3%	17,0	
Лүн	0,2	7,70	7,20	0,40	5,6%	20,0	
Мөнгөнморьт	0,7	3,70	1,20	2,40	200,0%	34,3	
Өндөрширээт	0,2	0,70	12,00	1,87	15,6%	93,5	
Сүмбэр	13,9	15,70	126,00	139,00	110,3%	100,0	
Сэргэлэн	1,0	8,40	11,90	0,80	6,7%	8,0	
Угтаал	16,0	82,50	125,00	157,10	125,7%	98,2	
Цээл	12,0	164,00	73,20	96,00	131,1%	80,0	
Эрдэнэ	7,0	5,50	72,00	156,20	216,9%	223,5	
Эрдэнэсант	27,0	169,00	299,00	265,00	88,6%	98,1	
Зуунмод	2,0	24,00	152,80	12,50	8,2%	62,5	
Бүгд дүн	801,7	3882,3	10283,9	7082,7	68,9%	88,3	

2004 оны 11 сарын 1-ийн байдлаар 64059.8 тонн өвс, 1480.6 тонн гар тэжээл бэлтгэсэн нь 2003 оны мөн үеэс өвс 1979.2 тонноор буурч, гар тэжээл 38.6 тонноор өслөө.

	Бэлтгэсэн өвс, тонноор Hay harvest, tons				Бэлтгэсэн гар гэжээл (тонн) Hand made fodder, (tons)				Бэлдсэн уринш Land preparation (ректар-гектар)			
	2002-10	2003-10	2004-10	хувь percent	2002-10	2003-10	2004-10	хувь percent	2002-10	2003-10	2004-10	хувь percent
Алтанбулаг	1400.0	2500.0	2560.0	102.4%	140.0	140.0	215.0	153.6%				
Аргалант	890.0	810.0	875.0	108.0%	1.2	38.1	45.0	118.1%	1050.0	507.0	572.0	112.8%
Архуст	770.0	560.0	150.0	26.8%	89.0	8.0	20.0	250.0%	60.0			
Батсүмбэр	6209.0	6250.0	6300.0	100.8%	1.2	1.2	1.5	125.0%				
Баян	348.0	380.0	40.0	10.5%	6.0	20.0						
Баяндэлгэр	1100.0	1570.0	1600.0	101.9%	1.5	3.5	2.5	71.4%				
Баянжаргалан	473.8	80.0	600.0	750.0%	2.0		3.0					
Баян-Өнжүүл	40.0	1264.0	580.8	45.9%	38.5	28.0	125.7	448.9%				
Баянхангай	597.8	828.0	815.0	98.4%	8.9	13.9	4.2	30.2%				
Баянцагаан	50.0	150.0	217.0	144.7%	3.0	42.0	60.0	142.9%				
Баянцогт	1455.0	2718.0	2817.0	103.6%	15.0	100.0	112.0	112.0%	1341.0	1480.0	1609.0	108.7%
Баянчандмань	1025.0	2030.0	1900.0	93.6%	0.1	0.2	0.2	100.0%	360.0	250.0	125.0	50.0%
Борнуур	6100.0	6000.0	7500.0	125.0%	25.0	420.0	15.0	3.6%	800.0	800.0	1100.0	137.5%
Бүрэн		610.0	800.0	131.1%	50.0	125.0	128.0	102.4%				
Дэлгэрхаан	80.0	84.5	106.0	125.4%	40.0	40.0	42.0	105.0%				
Жаргалант	3243.0	6180.0	4150.0	67.2%	20.0	50.0			8904.0	5017.0	6167.0	122.9%
Заамар	4860.0	5500.0	2800.0	50.9%	2.0	2.2	5.0	227.3%	1520.0			
Лүн	1025.0	563.5	2061.0	365.7%	16.3	15.5	96.4	621.9%				
Мөнгөнморьт	5200.0	3500.0	3100.0	88.6%		1.0	25.0	2500.0%				
Өндөрширээт	150.0	2280.0	2001.0	87.8%	4.5	50.0	55.5	111.0%				
Сүмбэр	1150.0	3425.0	2900.0	84.7%	45.0	25.0	25.0	100.0%	2240.0	2200.0	2339.0	106.3%
Сэргэлэн	386.0	1776.0	950.0	53.5%	6.0	10.0						
Угтаал	3400.0	4319.0	3600.0	83.4%	94.8	213.0	75.0	35.2%	1936.0	473.0	3000.0	634.2%
Цээл	6400.0	4770.0	5250.0	110.1%		30.0			12572.0	6108.0	5375.0	88.0%
Эрдэнэ	4820.0	4500.0	8000.0	177.8%	1.5	4.0	120.0	3000.0%				
Эрдэнэсант	474.0	2497.0	1475.0	59.1%	45.0	38.0	42.0	110.5%	1854.0	289.0	895.0	309.7%
Зуунмод	658.0	894.0	912.0	102.0%	82.2	23.4	262.6	1122.2%				
Бүгд дүн	52304.6	66039.0	64059.8	97.0%	738.7	1442.0	1480.6	102.7%	32637.0	17124.0	21182.0	123.7%

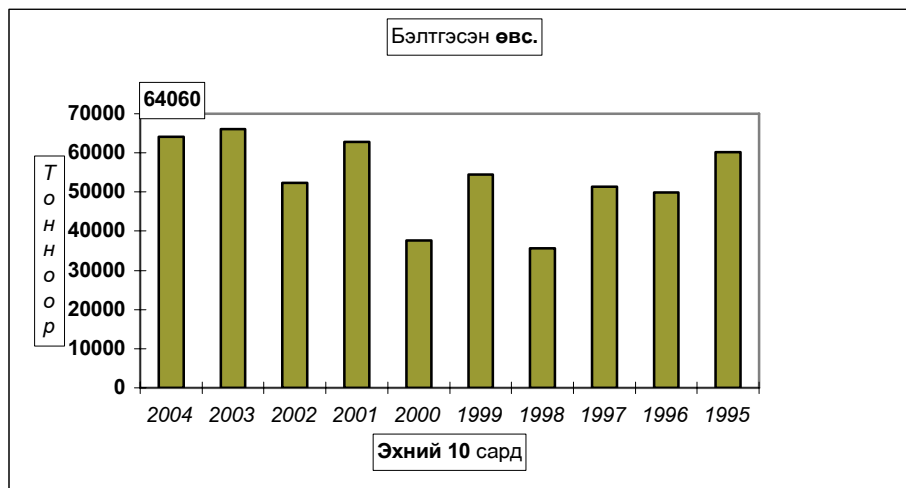



А Ж Ү Й Л Д В Э Р

Өмчийн бүх төрлийн аж үйлдвэрийн газрууд оны эхний 10 сард (1995 оны үнээр, зэрэгцүүлсэн үнэнд шилжүүлснээр) 20836,33 сая ₮-ийн бүтээгдэхүүн үйлдвэрлэсэн нь өмнөх оны мөн үеэс 8,2 хувь буюу 1869,0 сая ₮-өөр буурч, 2002 оныхоос 25,1 хувь буюу 4235,4 сая ₮-өөр өсчээ. Аймгийн нийт бүтээгдэхүүний үйлдвэрлэл буурсан нь алт олборлолт, хүнсний бүтээгдэхүүний үйлдвэрлэл өмнөх оноос 7,3-56,3 хувь буюу 375,1-1494,3 сая ₮-өөр буурсантай холбоотой.

Оны үнээр нийт бүтээгдэхүүний үйлдвэрлэлтэнд эзлэх сумдын үйлдвэрлэсэн бүтээгдэхүүний хувийн жингээс харахад алт үйлдвэрлэлтийг оруулан тооцсноор *Заамар, Сэргэлэн, Зуунмод* сумд 3,45-90,52 (эдгээр сумдын үйлдвэрлэлт 98,56) хувийг эзлэв.

Алт үйлдвэрлэлтийг оруулахгүйгээр тооцоход *Зуунмод, Баянцогт, Батсүмбэр, Баянчандмань, Эрдэнэсант* сумд 1,41-72,41 (эдгээр сумдын үйлдвэрлэлт 87,96) хувийг эзлэв.

Энэ оны хувьд тус аймгийн нийт үйлдвэрлэлтэнд дулааны эрчим хүч болон ноос угаах, архины үйлдвэрүүдийн үйлдвэрлэлт илүү хувийн жинг эзэлдэг болохыг харуулав.

АЖ ҮЙЛДВЭРИЙН НИЙТ БҮТЭЭГДЭХҮҮН, 1995 оны зэрэгцүүлэх үнээр,
гол нэрийн бүтээгдэхүүнээр, сая.₮
GROSS INDUSTRIAL OUTPUT, at constant prices of 1995, estimation by major commodities, mln tog

АЖ ҮЙЛДВЭРИЙН САЛБАР INDUSTRIAL SECTOR	2002 Х	2003 Х	2004 Х	Дүнд эзлэх хувь Percentage share to total			2004% 2003%
				2002	2003	2004	
Нийт дүн Total	16,600.90	22,705.34	20,836.33	100.0%	100.0%	100.0%	91.8%
Ашигт малтмал олборлолт mining and quarrying	15,292.70	20,433.48	18,939.18	92.12%	89.99%	90.89%	92.7%
Хүнсний бүтээгдэхүүн, ундаа үйлдвэрлэл Manufacture of food products and beverages	441.12	666.37	291.26	2.66%	2.93%	1.40%	43.7%
Ү Сүү, сүүн бүтээгдэхүүн үйлдвэрлэл Manufacture of dairy products	19.89	11.65	13.91	0.120%	0.051%	0.07%	119.4%
Ү Үр тарианы гурил, цардуул, малын тэжээл Manufacture of grain mill products, starches, starch products, and prepared animal feeds	28.09	8.72	7.95	0.17%	0.04%	0.038%	91.2%
Э Хүнсний бусад бүтээгдэхүүний, үйлдвэрлэл Manufacture of other food products	31.07	30.66	18.76	0.19%	0.14%	0.090%	61.2%
С Ундаа үйлдвэрлэл/согтууруулах ундаа ороод/ Manufacture of beverages	362.07	615.34	250.64	2.18%	2.71%	1.203%	40.7%
Нэхмэлийн үйлдвэрлэл Manufacture of textiles	2.71	3.60	9.42	0.02%	0.02%	0.05%	261.7%
Хувцас үйлдвэрлэл, үслэг арьс боловсруулалт Manufacture of wearing apparel dressing and dyeing of fur	484.59	1,130.43	1,141.97	2.92%	4.98%	5.48%	101.0%
Арьс шир боловсруулах, ширэн эдлэл, гутал үйлдвэрлэл Tanning, dressing of leather, manufacture of luggage, handbagz saddlery harnesses, footwear	17.33	41.26	18.75	0.10%	0.18%	0.09%	45.4%
Мод, модон эдлэл Manufacture of wood and wooden products	28.84	34.87	37.68	0.17%	0.15%	0.18%	108.1%
Нийтлэх, хэвлэх, дуу бичлэг хийх ажиллагаа Publishing, printing and reproduction of recorded media	1.38	0.92	1.52	0.01%	0.00%	0.007%	165.2%
Төмрийн үйлдвэрлэл Manufacture of basic metals	1.53	2.02	0.02	0.009%	0.01%	0.000%	1.1%
Цахилгаан, дулаан, уур үйлдвэрлэл Electricity, thermal energy, steam	330.70	392.39	396.53	1.99%	1.73%	1.90%	101.1%

АЖ ҮЙЛДВЭРИЙН БҮТЭЭГДЭХҮҮНИЙ ҮЙЛДВЭРЛЭЛТ , оны үнээр

SALES OF INDUSTRIAL OUTPUT, at current price

мян -₮, mln.tog

/сумдаар/	Бүтэн 10 сарын гүйцэтгэл			Дүнд эзлэх хувь		
	2002 он	2003 он	2004 он	Percentage share to total		
				2002	2003	2004
Алтанбулаг	28,300.0	20,840.3	25,510.0	0.07	0.03	0.04
Аргалант	1,294.0	22,007.5	22,435.0	0.00	0.03	0.03
Архуст	43,755.0	22,630.5	12,997.5	0.10	0.04	0.02
Батсүмбэр	97,441.2	191,264.9	68,720.8	0.23	0.30	0.10
Баян	5,327.7	5,583.5	7,696.0	0.01	0.01	0.01
Баяндэлгэр	25,720.5	71,350.6	13,752.2	0.06	0.11	0.02
Баянжаргалан	1,065.0	6,988.8	5,450.6	0.00		0.01
Баян-Өнжүүл	11,872.3	11,124.7	8,407.5	0.03	0.02	0.01
Баянхангай	20,525.2	17,403.8	17,077.1	0.05	0.03	0.02
Баянцагаан		9,757.9	8,993.8		0.02	0.01
Баянцогт	23,271.7	223,374.1	318,086.1	0.06	0.35	0.46
Баянчандмань	74,213.3	167,607.6	80,692.4	0.18	0.26	0.12
Борнуур	104,926.8	35,499.0	11,717.6	0.25	0.06	0.02
Бүрэн	1,923.0	4,665.6	6,555.1	0.00	0.01	0.01
Дэлгэрхаан	2,181.5	4,530.0	7,737.9	0.01	0.20	0.01
Жаргалант	1,080,523.5	99,954.5	39,208.3	2.58	0.16	0.06
Заамар	36,077,895.5	56,970,687.1	62,906,625.7	86.03	88.67	90.52
Лүн	61,458.5	58,884.1	30,965.2	0.15	0.09	0.04
Мөнгөнморьт	615,464.2	227,812.6	93,760.7	1.47	0.35	0.13
Өндөрширээт	5,788.4	12,262.2	21,908.3	0.01	0.02	0.03
Сүмбэр	2,252.0	160.6	3,129.2	0.01	0.00	0.00
Сэргэлэн	1,351,985.0	3,476,065.3	3,190,301.4	3.22	5.41	4.59
Угтаал	31,113.8	87,907.3	87,664.2	0.07	0.14	0.13
Цээл	53,304.8	31,601.4	36,847.3	0.13	0.05	0.05
Эрдэнэ	77,490.9	212,817.6	27,549.7	0.18	0.33	0.04
Эрдэнэсант	42,959.9	39,228.5	46,711.7	0.10	0.06	0.07
Зуунмод	2,093,376.2	2,214,724.7	2,395,095.1	4.99	3.45	3.45
Аймгийн дүн	41,935,429.9	64,246,734.7	69,495,596.4	100.0	100.2	100.0

**ГОЛ НЭР ТӨРЛИЙН БҮТЭЭГДЭХҮҮН ҮЙЛДВЭРЛЭЛТ
PRODUCTION OF MAJOR COMMODITIES**

Гол нэр төрлийн бүтээгдэхүүн	MAJOR COMMODITIES	Хэмжих нэгж	units	Бүтэн 10 сарын гүйцэтгэл (биет хэмжээгээр)			2003 оноос зөрүү (+,-) биет хэмж
				2002 он	2003 он	2004 он	
				Монгол дээл, тэрлэг бүгд	Mongolian traditional costume "DEEL"	ширхэг	
Сүлжмэл эдлэл	Knitted goods	мян,төг	thous.teg	2705.0	3603.0	9420.1	5817.1
Савхин гутал бүгд	Leather footwear	хос	pairc	776	2033	934	-1099
Эмэгтэй хослол	Female suits	хос	pairc	348	306	253	-53
Эсгий гутал бүгд	felt boots	хос	pairc	3615	7781	1834	-5947
Хивс	Carpet	мян,кв,м	thous.m2				0.00
Хэрэглээний мод	Wood as a fuel	мян,м3	thous.m3	0.2	0.9	0.2	-0.7
Гурил	Wheat flour	тонн	tons	223.1	69.0	62.8	-6.2
Талх	Bread	тонн	tons	186.9	212.4	120.7	-91.7
Нарийн боов	bakery products	тонн	tons	25.2	13.0	12.0	-1.0
Арвайн гурил	bakery flour	тонн	tons	1.3			0.0
Савхин дээл, куртка	Leather jacket	ширхэг	pieces				0
Костюм	Suits	хос	pairc	4175		20827	20827
Гэрийн мод, модон эдлэл	Wood and wooden articles	мян,төг	thous.teg	12479.7	4088.5	5280.8	1192.3
Ундаа	Soft drinks	мян,литр	thous.l	135.9	634.3	73.2	-561.1
Зүсмэл материал	Sawn wood	мян,м3	thous.m3	1.0	1.9	2.0	0.1
Тэжээл	Fodder	тонн	tons	56.2	21.2	20.0	-1.2
Куртка	Jacket	ширхэг	pieces	35074	1062	45	-1017
Цамц, Желет	Sweater	ширхэг	pieces	252831	394314	716141	321827
Өмд	Troosers @ pants	ширхэг	pieces	1636815	1071406	688218	-383188
Шорт	shorts	ширхэг	pieces	370623	55790	153017	97227
Жинсан юбка		ширхэг	pieces				0
Пальто	Overcoat	ширхэг	pieces	8681			0
Алт, мөнгөн эдлэл	Jewellery	ширхэг	pieces		18		-18
Хөвөнтэй бээлий	Cotton mittens	хос	pairc				0
Цэвэр ус борлуулалт	Distribution water	мян/м3	thous.m3	190.2	178.5	214.0	35.5
	Collection, purification and distribution water	мян/м3	thous.m3				
Сувагжуулалт		мян/м3	thous.m3	121.3	111.2	114.0	2.8
Зуух, яндан, пийшин	oven, chimney	ширхэг	pieces	166	144	115	-29
Барилгын хаалга, цонх	Building door and windows	мян,м,кв	thous.m2	0.02			0.00
Архи, дарс	Alcohol drinks	мян, литр	thous.l	217.3	320.10	120.1	-200.0
Сонин	Newspaper	мхдх	min.pr.p				0.0
Ном товхимол	Book	мхдх	min.pr.p		10.2	49.5	39.3
Хүснэгт маягт	Charters	мхдх	min.pr.p	573.0	255.0		-255.0
Бланк / бусад	Blank /others/	мян,ш	min,pieces			3.0	3.0
Дул. Эрчим хүч	Thermal energy	мян,г,кп	thous.Gcal	132.1	167.5	163.8	-3.7
Спорт хослол	Sports clothes	хос	pairc	50060	0	27059	27059
Эсгий	Felt	мян,м	thous.m	1.1	1.5	0.2	-1.3
Угаасан ноос		тонн	tons		220.0	782.5	562.5
Сүү,сүүн бүтээгдэхүүн	Milk, milk products	мян.төг	thous.teg	19892.0	11652.0	13911.0	2259.0
Алт /кг /	Gold	кг	kg	3502.6	4680.0	4337.8	-342.2

Энэ сард аж үйлдвэрийн гол нэр төрлийн 32 бүтээгдэхүүнээс 13 нэрийн бүтээгдэхүүний үйлдвэрлэл өнгөрсөн оны мөн үеэс нэмэгдлээ. Нэр төрлөөр нь үзвэл сүү сүүн бүтээгдэхүүн, ном товхимол, бланк, сүлжмэл эдлэл, бүх төрлийн цамц, шорт, спорт хослол, костюм, гэрийн хэрэглэл, зүсмэл материал, цэвэр ус борлуулалт, сувагжуулалт, угаасан ноос зэрэг бүтээгдэхүүний үйлдвэрлэл өсч, гурил, талх, нарийн боов, архи дарс, ундаа, тэжээл, хүснэгт маягт, савхин болон эсгий гутал, эсгий, эмэгтэй хослол, куртка, өмд, хэрэглээний мод, алт мөнгөн эдлэл, зуух яндан, сонин, дулаан үйлдвэрлэлт, алт зэрэг 19 нэрийн бүтээгдэхүүний үйлдвэрлэл буурав.

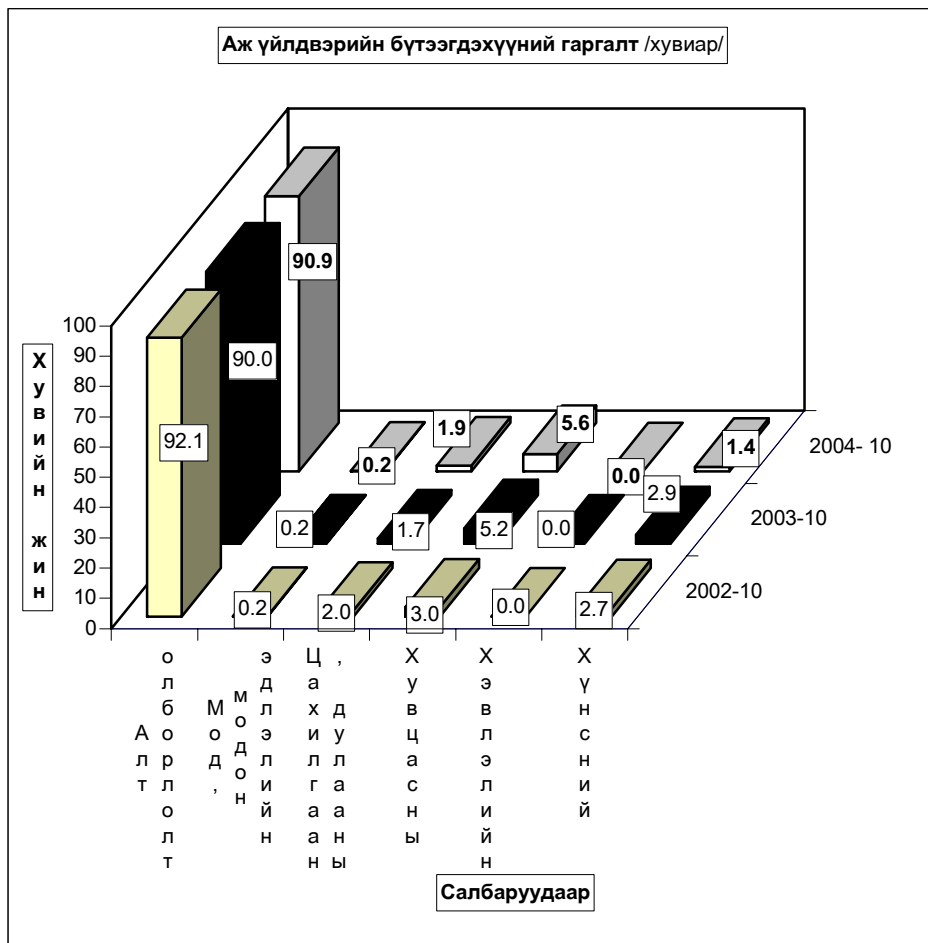

Аж үйлдвэрийн салбарын дүнгээр оны эхний 10 сард оны үнээр 69610,93 сая ₮-ийн бүтээгдэхүүн борлуулсан нь өнгөрсөн оны мөн үеийнхээс 8,8 хувь буюу 5649,78 сая ₮-өөр өсчээ. Оны эхний 10 сард хүнснээс бусад бүх салбарын борлуулалт өнгөрсөн оны мөн үеэс 6,9-54,0 хувь буюу 0,47 –5876,8 сая ₮-өөр өссөн нь нөлөөлжээ.

Оны үнээр нийт борлуулалтанд сумдын борлуулсан бүтээгдэхүүний эзлэх хувийн жинг зэрэгцүүлж үзэхэд алт борлуулалтыг оруулан тооцсноор Заамар, Сэргэлэн, Зуунмод сумд 3,50-90,37 (эдгээр сумдын борлуулалт 98,45) хувийг эзлэв.

Алтны борлуулалтыг оруулахгүйгээр тооцоход Зуунмод, Баянцогт, Баянчандмань, Батсүмбэр, Эрдэнэсант сумд 1,36-71,24 (эдгээр сумдын борлуулалт 88,6) хувийг эзлэв. Энэ оны аймгийн нийт борлуулалтанд дулааны эрчим хүч, ноос угаах, болон архины үйлдвэрүүдийн борлуулалт илүү хувийн жинг эзэлж байгаатай холбоотой юм.

АЖ ҮЙЛДВЭРИЙН БОРЛУУЛСАН БҮТЭЭГДЭХҮҮН, оны үнээр, сая төг
SOLD PRODUCTION OF INDUSTRY, at current price, mln tog

АЖ ҮЙЛДВЭРИЙН САЛБАР INDUSTRIAL SECTOR	2002 Х	2003 Х	2004 Х	Дүнд эзлэх хувь Percentage share to total			2004% 2003%
				2002	2003	2004	
Нийт дүн Total	42,107.06	63,961.15	69,610.93	100.0	100.0	100.0	108.8
Ашигт малтмал олборлолт mining and quarrying	39,024.40	60,884.20	66,760.99	92.7	95.2	95.9	109.7
Хүнсний бүтээгдэхүүн, ундаа үйлдвэрлэл Manufacture of food products and beverages	715.62	913.94	352.24	1.7	1.43	0.51	38.5
Сүү, сүүн бүтээгдэхүүн үйлдвэрлэл Manufacture of dairy products	19.89	11.65	13.91	2.8	1.27	3.95	119.4
Үр тарианы гурил, цардуул, малын тэжээл Manufacture of grain mill products, Starches, starch products, and prepared animal feeds	54.74	20.29	27.36	7.65	2.22	7.77	134.8
Хүнсний бусад бүтээгдэхүүний, үйлдвэрлэл Manufacture of other food products	79.75	63.59	35.79	11.14	6.96	10.16	56.3
Ундаа үйлдвэрлэл/сотгууруулах ундаа ороод/ Manufacture of beverages	561.24	818.41	275.18	78.43	89.55	78.12	33.6
Нэхмэлийн үйлдвэрлэл Manufacture of textiles	2.71	3.60	9.42	0.01	0.01	0.01	261.7
Хувцас үйлдвэрлэл, үслэг арьс боловсруулалт Manufacture of wearing apparel dressing and dyeing of fur	1,191.89	816.97	787.78	2.83	1.28	1.13	96.4
Арьс шир боловсруулах, ширэн эдлэл, гутал үйлдвэрлэл Tanning, dressing of leather, manufacture of luggage, handbag, saddlery harness, footwear	31.59	284.63	406.00	0.08	0.45	0.58	142.6
Мод, модон эдлэл Manufacture of wood and wooden products	21.99	34.14	52.56	0.05	0.05	0.08	154.0
Нийтлэх, хэвлэх, дуу бичлэг хийх ажиллагаа Publishing, printing and reproduction of recorded media	7.65	6.82	7.29	0.02	0.01	0.01	106.9
Төмрийн үйлдвэрлэл Manufacture of basic metals	4.72	3.79	1.75	0.01	0.01	0.00	46.2
Цахилгаан, дулаан, уур үйлдвэрлэл Electricity, thermal energy, steam	1,106.49	1,013.06	1,232.90	2.63	1.58	1.77	121.7

АЖ ҮЙЛДВЭРИЙН БҮТЭЭГДЭХҮҮНИЙ БОРЛУУЛАЛТ, оны үнээр
SALES OF INDUSTRIAL PRODUCTION, at current price
мян -₮, mln tog

/сумдаар/	Бүтэн 10 сарын гүйцэтгэл			Дүнд эзлэх хувь Percentage share to total		
	2002 он	2003 он	2004 он	2002	2003	2004
Алтанбулаг	19,600.0	16,680.3	16,510.0	0.05	0.03	0.02
Аргалант	1,294.0	21,917.5	22,469.0	0.00	0.03	0.03
Архуст	43,755.0	22,630.5	12,997.5	0.10	0.04	0.02
Батсүмбэр	97,776.1	191,274.9	63,281.1	0.23	0.30	0.09
Баян	5,327.7	5,583.5	7,696.0	0.01	0.01	0.01
Баяндэлгэр	30,226.1	67,070.4	16,181.5	0.07	0.10	0.02
Баянжаргалан	1,065.0	6,988.8	5,450.6	0.00	0.01	0.01
Баян-өнжүүл	11,922.2	11,124.7	8,407.5	0.03	0.02	0.01
Баянхангай	20,525.2	17,403.8	17,077.1	0.05	0.03	0.02
Баянцагаан		9,757.9	8,993.8		0.02	0.01
Баянцогт	24,608.5	245,558.7	403,199.0	0.06	0.38	0.58
Баянчандмань	74,541.1	167,607.6	81,113.2	0.18	0.26	0.12
Борнуур	70,688.2	29,498.1	12,825.5	0.17	0.05	0.02
Бүрэн	1,644.0	4,849.5	6,682.6	0.00	0.01	0.01
Дэлгэрхаан	2,241.5	4,530.0	7,737.9	0.01	0.01	0.01
Жаргалант	1,080,363.5	99,794.5	39,209.3	2.57	0.16	0.06
Заамар	36,078,452.5	56,930,597.6	62,906,625.7	85.68	89.01	90.37
Лүн	57,285.5	45,456.1	30,445.2	0.14	0.07	0.04
Мөнгөнморьт	611,432.5	225,564.0	91,263.4	1.45	0.35	0.13
Өндөрширээт	5,888.4	12,268.6	21,882.7	0.01	0.02	0.03
Сүмбэр	2,252.0	160.6	3,129.2	0.01	0.00	0.00
Сэргэлэн	1,351,985.0	3,476,065.3	3,190,301.4	3.21	5.43	4.58
Угтаал	30,389.7	87,907.3	87,664.2	0.07	0.14	0.13
Цээл	53,304.8	26,881.4	37,023.3	0.13	0.04	0.05
Эрдэнэ	77,490.9	212,837.6	27,629.7	0.18	0.33	0.04
Эрдэнэсант	37,759.9	40,198.5	46,711.4	0.09	0.06	0.07
Зуунмод	2,315,243.6	1,980,906.1	2,438,423.7	5.50	3.10	3.50
Аймгийн дүн	42,107,062.9	63,961,113.8	69,610,931.5	100.0	100.0	100.0

Аж үйлдвэрийн салбарт 2004 оны 10-р сард нийт 3353 хүн ажиллаж бүтээмж 6214,2 мянган ₮ байгаа нь өнгөрсөн оны мөн үеэс 5,9 хувиар буурч, 2002 оноос 47,2 хувиар өсөв.

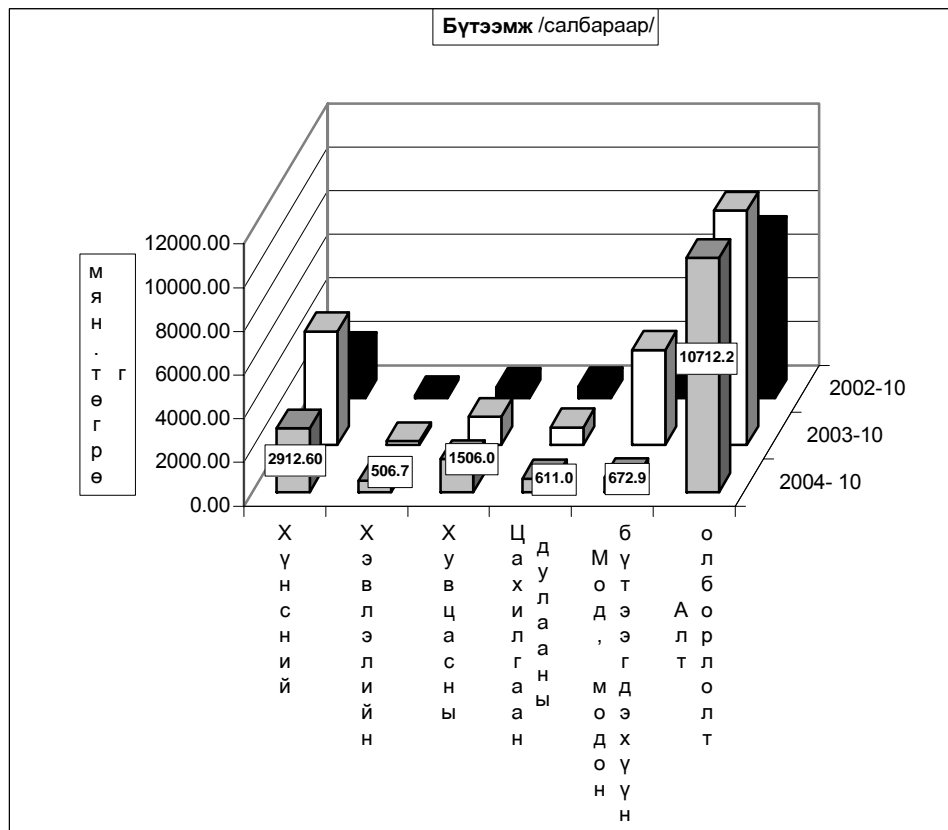
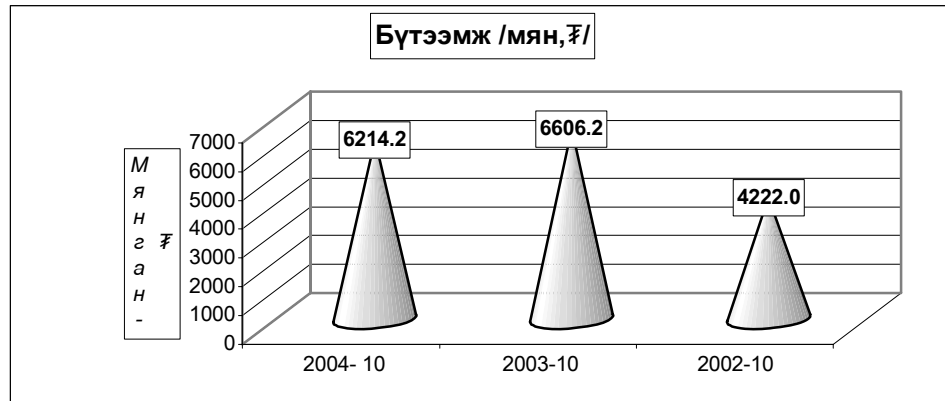

Ахуй үйлчилгээний байгууллагууд оны эхний 10 сард 258 цэгт 370 хүн ажиллаж, 124317,0 мянган ₮-ийн орлого үйлчилгээний ажил хийж 65563,2 мянган ₮-ийн зардал гаргаж 46263 хүнд үйлчилжээ. Нийт орлогын 28.5 хувь нь оёдол, 9.3 хувь нь гутал, 8,3 хувь нь модон эдлэл, 16.6 хувь нь тээврийн хэрэгслийн болон ахуйн техникийн засвар, 29,2 хувь нь үсчин гоо засал, гэрэл зураг, 3.7 хувь нь халуун усны, 4,4 хувь нь бусад үйлчилгээний орлого эзлэв.

Ахуйн үйлчилгээний газруудын орлогын гүйцэтгэлийг гол нэр төрлөөр үзүүлбэл:

Сумд	Үүнээс													
	Бүгд		Оёдол		Гутал засвар		Ахуйн техникийн засвар		Үсчин, гоо засал		Гэрэл зураг		Халуун ус	
	Орлого	Үйлчлүүлсэн хүний тоо	Орлого	Үйлчлүүлсэн хүний тоо	Орлого	Үйлчлүүлсэн хүний тоо	Орлого	Үйлчлүүлсэн хүний тоо	Орлого	Үйлчлүүлсэн хүний тоо	Орлого	Үйлчлүүлсэн хүний тоо	Орлого	Үйлчлүүлсэн хүний тоо
Алтанбулаг	1 106,0	917	35,0	30	240,0	160			342,0	294	407,0	321	82,0	112
Аргалант	152,8	239							56,4	29	37,2	62	59,2	148
Архуст	337,4	73	150,0	30	12,3	2	50,8	6	46,2	20	18,1	12		
Батсүмбэр	787,0	1 347			102,0	43			160,0	204	525,0	1 100		
Баян	3 056,7	1 480	1 633,5	294	529,2	304			571,2	344	322,8	538		
Баяндэлгэр	910,0	228	871,0	146	10,0	12			29,0	70				
Баянжаргалан	1 043,9	755	385,0	77	321,8	123			93,7	128	198,4	308	45,0	119
Баян-өнжүүл	1 212,5	1 308							521,0	417	691,5	891		
Баянхангай	6 213,8	2 777	1 651,0	304	350,0	329			208,0	127	229,8	337	364,0	683
Баянцагаан	294,0	254	200,0	40					32,0	54	22,0	62	40,0	98
Баянцогт	399,9	635	54,0	4					126,2	170	185,8	372	33,9	89
Баянчандмань	5 398,2	1 961	282,0	148	228,0	177			319,0	323	224,2	334	258,0	331
Борнуур	4 232,1	2 914	1 588,2	290	1 038,4	374			748,8	1 228	445,0	698	413,7	324
Бүрэн	327,6	595			86,7	62			134,4	156	106,5	377		
Дэлгэрхаан	1 010,4	393	390,0	60	268,0	25			157,4	103	195,0	205		
Жаргалант	3 645,0	2 973	625,0	113	260,0	45	200,0	40	1 600,0	1 805	560,0	470	400,0	500
Заамар	1 276,0	794	510,0	113	101,0	72			340,0	183	200,0	254	125,0	172
Лүн	7 717,8	1 985	2 684,4	276	522,8	130	130,0	24	496,3	402			289,0	697
Мөнгөнморьт	480,0	242	335,3	70					144,7	172				
Өндөрширээт	405,6	348	202,8	174	58,4	41			66,0	43	78,4	90		
Сүмбэр	405,0	721							138,0	84	76,0	172	191,0	465
Сэргэлэн	1 067,3	307	688,0	53					157,3	44	222,0	210		
Угтаал	1 143,3	313	302,0	70	75,0	17			38,4	47	11,3	7	56,0	114
Цээл	2 627,2	935	685,5	57					838,3	593	279,0	165	71,9	88
Эрдэнэ	4 559,5	2 564	2 695,0	131					455,0	184	389,0	384	66,0	1 850
Эрдэнэсант	9 650,0	2 500	2 800,0	190	2 000,0	300			1 250,0	1 130	250,0	220	250,0	220
Зуунмод	64 858,0	16 705	16 613,9	1 089	5 330,3	1 792	7 096,4	702	19 840,3	8 349	1 776,1	1 585	1 842,0	2 080
Дүн	124 317,0	46 263	35 381,6	3 759	11 533,9	4 008	7 477,2	772	28 907,6	16 703	7 450,1	9 174	4 586,7	8 090

Алт олборлолт

Тус аймгийн нутаг дэвсгэр дээр үйл ажиллагаа явуулж алт олборлож байгаа 30 аж ахуйн нэгж оны эхний 10 сард **бохир жингээр 4766,79 цэвэр жингээр 4337,78 кг алт** тушааж **66760,99 сая ₮-ийн борлуулалт** хийсэн нь өмнөх оны мөн үеэс олборлож тушаасан алт **342,2 кг-аар буурч**, борлуулалт **5876,8 сая ₮-өөр өсөв**. 11 сарын байдлаар **1 грамм** алтны дундаж үнэ **15390,59 ₮** байгаа нь өмнөх оны мөн үеэс **2381,04 ₮-өөр**, өмнөх сарынхаас **712,40 ₮-өөр** тус тус өсөв.

Алт олборлолтыг аж ахуйн нэгжийн хариуцлагын хэлбэрээр үзүүлбэл:

	Улсад тушаасан алт /кг/			2004-10 2003-10	Улсад тушаасан алт /мян.төг/			1 грамм алтны үнэ			2003 оноос зөрүү /+,-/	
	2002-10	2003-10	2004-10		2002-10	2003-10	2004-10	2002-10	2003-10	2004-10	олборлосон алт /кг/	1 граммын үнэ /төг.мөн/
УУГ	51.6	49.3	55.30	112.2	580,500.0	646,840.7	845,172.3	11,250.00	13,120.50	15,283.41	6.0	2,162.9
ХК	376.4	277.4	50.56	18.2	4,258,600.0	3,685,893.9	779,669.1	11,314.03	13,287.29	15,420.67	226.8	2,133.4
ХХК	3,074.6	4,353.3	4,231.92	97.2	34,185,300.0	56,551,442.9	65,136,150.5	11,118.62	12,990.48	15,391.63	121.4	2,401.2
ДҮН	3,502.6	4,680.0	4,337.78	92.7	39,024,400.0	60,884,177.5	66,760,991.9	11,141.55	13,009.44	15,390.59	342.2	2,381.1

Алтны үйлдвэрлэлт-кг

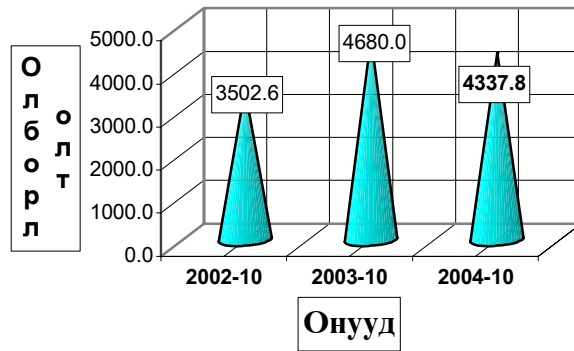

Нэг грамм алтны үнэ - ₮-өөр

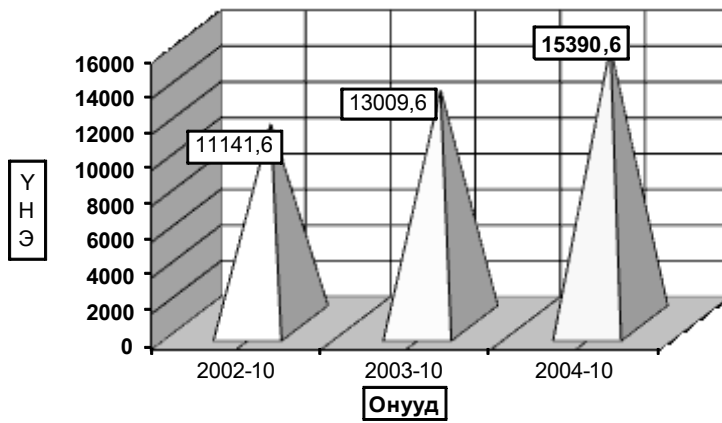



Барилга



2004 оны эхний 10 сард барилгын салбарын 16 аж ахуйн нэгж **1009.7** сая ₮-ийн барилга угсралт, засварын ажил гүйцэтгэсний **63.5 хувь** нь төрийн, **36.5 хувь** нь хувийн өмчит барилгын компаниуд гүйцэтгэжээ.

(оны үнээр-мян.төг) (at current prices -thous.tog)	Бүтэн 10 сард -In first 10 months					
	1999	2000	2001	2002	2003	2004
Барилга угсралт, засварын ажил-бүгд	756420.4	763177.4	850762.1	897474.9	1312781.3	1009750.8
Construction and repair - total						
үүнээс-барилга угсралтын ажил of which - construction	647519.3	606588.8	349345.8	323229.4	504455.8	212919.8
						2004 онд
						Гүйцэтгэсэн аж ахуйн нэгжүүд Done by units
(мян.төг -thous.tog)	Бүгд		<i>Төрийн</i>	<i>Хувийн ба хувьцаат</i>		
	Total		govern- ment	private @ privatized		
Барилга угсралт, засварын ажил-бүгд	1009750.8		641804.3	368146.5		
Construction and repair- total						
үүнээс-барилга угсралтын ажил of which - construction	212919.8		145713.3	67206.5		

Объектын нэр-мян.төг	2004 оны гүйцэтгэл-Done by of 2004 year		
	Жилийн эхнээс	10 сард	Ашиглалтад орсон хууч чадал
	In first of beginning year		
Арвай хээр-Хөвдйн 17.6 км зам	145713.3		17.6 км
Дорноговь худаг засвар	40000.0		
УБ- 1000 шугамын дулаалга	8000.0		5 км
Алтанбулаг усны хайгуул	9741.7		240.5 м сун
Алтанбулаг усны хайгуул	9464.8		172.1 м сун
УБ-Мандалговь замын засвар арчлалт	189874.7		260 км
Налайх-Тэрэлжийн замын засвар арчлалт	53872.9		50 км
УБ-Өндөрхааны замын засвар арчлалт	56263.2		168 км
Угтаалын модон гүүр	13641.5		18 м
Алтанбулагийн модон гүүрийн засвар	8411.8		90 м
Улаанбаатар- Зуунмод зам засвар арчлалт	4215.9		4 км
Зуунмод хотын тавийн зам засвар	53306.2		0.56 км
Батсүмбэрийн модон гүүрийн засвар	6552.4		
Мөнгөнморьтын модон гүүрийн засвар	7543.2		
Даланзадгад-Цогт-овоо Гашуун сүхайт	6859.6		
Ногоон довын ШХ, Багануур ТХЦ-ийн барилга	25000.0		
Мандалговь-Даланзадгадын зам	8921.4		
Цээл сумын замын засвар арчлалт	8161.1		
Мандалговь хотын зам засвар арчлалт	54467.1		0.6 км
Лун сумын дотуур байрны засвар	6300.0		
Заамарын халуун усны засвар	2300.0		
Захиргааны дээврийн засвар	31000.0		
Баян-өнжүүл сумын сургуулийн засвар	7890.0		
Баянчандмань сумын цэцэрлэгийн засвар	5500.0		680.0
Баянжаргалан сумын цэцэрлэгийн засвар	7700.0		
Өндөрширээтийн соёлын төвийн засвар	6510.0		
Баянцагаан сумын эмнэлэгийн засвар	8300.0		
Бүрэн сумын цэцэрлэгийн засвар	8600.0		
Архустын халуун усны засвар	5618.5		
Эрдэнэ сумын цэцэрлэгийн засвар	5000.0		
Баянцагааны 320 хүүхдийн сургуулийн засвар	23546.8		
Баянцагааны дотуур байрны засвар	6853.2		
Баянжаргалангийн эмнэлэгийн засвар	7900.0		
Баяндэлгэрийн цэцэрлэгийн засвар	2600.0		
Баяндэлгэрийн эмнэлэгийн засвар	4050.0		
Баянхангайн сургуулийн засвар	8798.0		
Баянцогтын цэцэрлэгийн засвар	14665.6		
Баянцогтын хүн эмнэлэгийн засвар	12820.7		
Баяндэлгэрийн сургуулийн уурын зуухны засвар	16376.5		
Баянхангай сумын цэцэрлэгийн засвар	4000.0		
Баян сумын сургуулийн дээврийн засвар	5640.0		1620 м²
Зуунмод сумын Дэгдээхэй цэцэрлэгийн дээврийн засвар	2240.0		577 м²
Баян сумын өвсний фондын засвар	9660.0		676 м²
Зуунмод чийрэгжүүллийн тавийн засвар	3700.0		
Зуунмод сумын эмнэлэгийн дээврийн засвар	3600.0		
Сүмбэр сумын дотуур байрны засвар	9950.0		
Борнуурын хүн эмнэлэгийн засвар	12350.0		
Сэргэлэн сум хүн эмнэлэгийн цахилгааны засвар	3200.0		
Архуст сумын эмнэлэгийн зуухны засвар	6000.0		
Архуст сумын сургуулийн зуухны засвар	1800.0		
Дэлгэрхаан сумын цэцэрлэгийн засвар	3000.0		
Баян-өнжүүл сумын 2 хүний халуун усны засвар	3000.0		
Аргалантын сургуулийн дээврийн засвар	2000.0		
Баян сумын хүн эмнэлэгийн засвар	4550.0		
Эрдэнэ сумын сургуулийн уурын зуухны засвар	3600.0		

Барилга угсралт, засварын ажлын гүйцэтгэл, барилга байгууламжийн төрлөөр

			Бүтэн 10 сар		
			2002 он	2003 он	2004 он
(мянган-төгрөг)					
I. Шинэ барилга, өргөтгөл, шинэчлэл - бүгд			323229,4	504455,8	212919,8
ү	Орон сууцны барилга	а.Бүгд	14400,0	595,0	
		үүнээс-угсармал			
н	Орон сууцны бус барилга	а.Үйлдвэрийн			8000,0
		б.Худалдаа, үйлчилгээний	24000,0	75000,0	
		в.Эмнэлэг, сургууль, соёлын	5000,0		
э	Инженерийн барилга байгууламж	г.Бусад (контор, агуулах, гарааж, бусад)			
		а.Эрчим хүчний	165833,5	329927,0	145713,3
		б.Холбооны			
		в.Авто зам			
		г.Гүүр, гүүрэн гарц	113995,9	86143,9	59206,5
с	д.Далан, суваг, шугам, сүлжээ		12789,9		
	е.Бусад (зам талбайн ажил, бусад)				
II.Засвар - бүгд			574245,5	808325,5	796831,0
III.Барилга угсралт, засварын - бүгд			897474,9	1312781,3	1009750,8
Ажиллагсад	бүгд	тоо	384	532	384
		цалингийн сан	139485,8	127715,2	131619,6
	барилгын	тоо	327	455	320
		цалингийн сан	124981,4	113976,3	119618,0
үүнээс	инженер техникийн ажилтан	тоо	33	69	38
		мэргэжлийн ажилчид	238	394	282





Холбоо

Холбоо ашиглалтын орлого оны эхний 10 сард 279866.0 мян-төг болж, үүнээс хүн амаас орсон орлого 146020.3 мян-төг болов. Орлогын хэмжээ өнгөрсөн оны мөн үеийнхээс 7.8 хувиар өсчээ.

Шуудан холбооны албаны үйлчилгээний орлого 26813.2 мянган төгрөг болж, нийт орлогын 88.6 хувь нь хүн амд үйлчилсний орлого байна.

Холбооны үндсэн үзүүлэлт. Эхний 10 сар
MAIN INDICATORS OF COMMUNICATION, in first 10 months

Үзүүлэлтүүд <i>Indicators</i>	2002 он	2003 он	2004 он	<u>2004</u> 2003
Нийт орлого мян-төг Total revenue, at current prices thous tog	221847,8	259504,5	279866,0	107,8%
<i>үүнээс - хүн амын</i>	103122,7	113958,3	146020,3	128,1%
Телефон цэг тоогоор <i>Number of telephones ,to</i>	1 830	1 865	1 931	103,5%
<i>үүнээс: айл өрхийн</i>	0	0	1288	0,0%
Шуудангийн орлого <i>Postal service company</i>	27 165,8	27 702,0	26 813,2	96,8%
<i>үүнээс - хүн амын</i> <i>Of which: from population</i>	21 891,9	23080,4	23758,0	102,9%

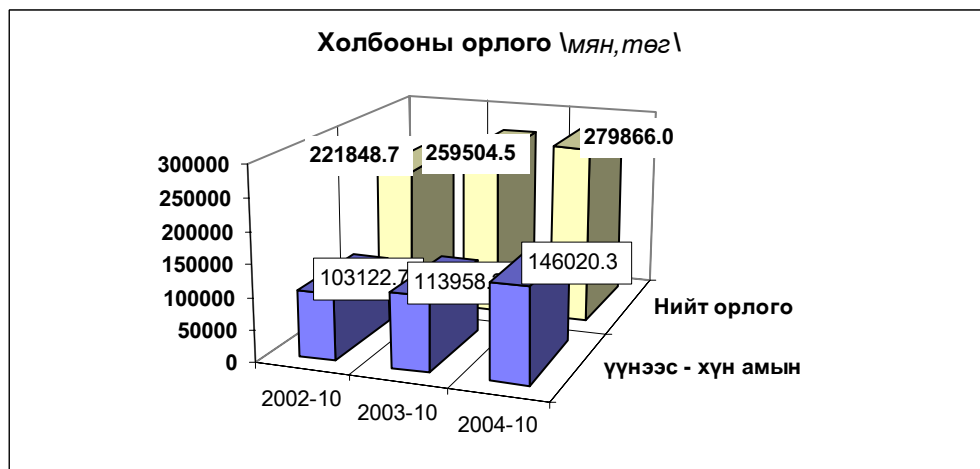

Холбооны салбаруудын орлого, эхний 10 сар
REVENUE COMMUNICATION, by location, in first 10 months

	Нийт орлого (мян, төг)			2004
	Дүн Total thous tog	Үүнээс: хүн амын		
		орлого	хувийн жин	2003
Алтанбулаг	2790,8	1749,8	62,7%	116,3
Аргалант	2461,7	830,3	33,7%	128,3
Баян	2336,9	826,1	35,4%	90,6
Баянжаргалан	2277,8	1450,9	63,7%	117,3
Баян-Өнжүүл	2791,1	1765,3	63,2%	129,3
Баянхангай	2476,4	927,1	37,4%	80,8
Баянцагаан	2734,5	1376,9	50,4%	154,1
Баянцогт	3621,3	2111,9	58,3%	136,1
Баянчандмань	9528,3	5937,8	62,3%	116,1
Борнуур	5329,2	3519,8	66,0%	137,5
Бүрэн	3753,0	2609,4	69,5%	251,4
Дэлгэрхаан	2079,1	1005,7	48,4%	130,8
Жаргалант	4370,5	2735,6	62,6%	127,3
Заамар	4583,3	2632,6	57,4%	165,2
Лүн	10470,5	7755,7	74,1%	97,6
Өндөрширээт	3443,8	2195,6	63,8%	129,7
Сэргэлэн	1532,6	390,7	25,5%	81,5
Угтаал	3241,2	1764,3	54,4%	113,2
Цээл	4920,9	4105,4	83,4%	100,5
Эрдэнэсант	6047,4	4424,0	73,2%	151,7
ЗМ, Хот хооронд	198975,7	95905,4	48,2%	103,3
Аймгийн дүн	279766,0	146020,3	52,2%	107,8

Шуудан холбооны үндсэн үзүүлэлт. Эхний 10 сар
MAIN INDICATORS OF COMMUNICATION, in first 10 months

Үзүүлэлт	Хэлбэр	2003-10	2004 оны эхний 10 сар			2004 2003%
			төл	гүй	ТБ%	
Гарах захидал	Гадаадад	419	431	351	81,4	83,8
	Дотоодод	1461	3240	701	21,6	48,0
Албан бичиг	Гадаадад	1	10	0	0,0	0,0
	Дотоодод	4927	5863	4498	76,7	91,3
Гарах илгээлт	Гадаад	60	82	92	112,2	153,3
	Дотоод	9	11	6	54,5	66,7
Гарах Буухиа	Гадаад	1	20	1	5,0	
	Дотоод		0	0		
Хэвлэл захиалга (мян-шир)		186,1	370,0	118,5	32,0	63,7
Гардуулалт (тоо)		20	15	0	0,0	0,0
Зорчигчид (хүн)		3255	5820	5401	92,8	165,9



Э р ү ү л м э н д



2004 оны эхний 10 сард 12622 өвчтөн эмнэлэгт хэвтэн эмчлэгдэн гарсан нь нэг өвчтөнд дунджаар 9,67 ор хоног ногдлоо.

Эрүүл мэндийн байгууллагын мэдээгээр оны эхний 10 сард 644 хүүхэд мэндэлсэн нь 2002 оны мөн үеэс 178 хүүхдээр, 2003 оныхоос 62 хүүхдээр тус тус буурлаа.

Төрөлт, эндсэн эх, хүүхдийн тоо. (эхний 10 сар)
NUMBER OF BIRTHS, MATERNAL AND CHILD DEATHS.

	2002 10-30	2003 10-30	2004 9-30	04-10-30 03-10-30
Амаржсан эх (Number of mothers delivered child)	826	705	639	90,6%
Амьд төрсөн хүүхэд Live births	822	706	644	91,2%
Төрөхийн улмаас эндсэн эх Maternal deaths	3	1	1	0,0%
1 хүртэлх насандаа эндсэн хүүхэд Infant mortality	18	13	19	146,2%
1-4 хүртэлх насандаа эндсэн хүүхэд Child mortality (aged 1-4)	6	5	4	80,0%

Амьд төрсөн 1000 хүүхэд тутмаас 29,5 нь эндсэн нь өмнөх оны мөн 60,3 хувиар өсч, 1 хүртэл насандаа нас барсан хүүхдийн тоо өмнөх оны мөн үеийнхээс 46,2 хувь буюу 6-аар нэмэгдлээ.



Нас барсан хүүхдийн тоо (Эхний 10 сар)

	2003 оны бүтэн 10 сар			2004 оны бүтэн 10 сар		
	0-16 насны бүгд	үүнээс		0-16 насны бүгд	үүнээс	
		1 хуртэл	1-4 насны		1 хуртэл	1-4 насны
Алтанбулаг						
Аргалант						
Архуст	1	1				
Батсүмбэр						
Баян				1	1	
Баяндэлгэр						
Баянжаргалан				1		1
Баян-Өнжүүл						
Баянхангай	1	1				
Баянцагаан				1		1
Баянцогт						
Баянчандмань				1	1	
Борнуур						
Бүрэн						
Дэлгэрхаан				1	1	
Жаргалант	4	3	1	1	1	
Заамар	1		1			
Лүн	1	1				
Мөнгөнморьт	1	1				
Өндөрширээт						
Сүмбэр	1		1			
Сэргэлэн						
Угтаал	1		1			
Цээл				1	1	
Эрдэнэ	2	2		1	1	
Эрдэнэсант	1		1	1		1
Зуунмод	4	4		14	13	1
Аймгийн дүн	18	13	5	23	19	4

Эмнэлгийн мэдээгээр оны эхний 10 сард 356 хүн нас барсан нь өнгөрсөн оны мөн үеийнхээс 14,2 хувиар буурч, нас барсан хүний 18.5 хувь буюу 66 нь эмнэлэгт нас баржээ.

Нас барсан хүний тоо
INFANT MORTALITY In the first 10 months

	2003 оны бүтэн 10 сар		2004 оны бүтэн 10 сар		Оны эхнээс 1000 хүнд		
	Нас барсан Бүгд	үүнээс эмнэлэгт	Нас барсан Бүгд	үүнээс эмнэлэгт	ногдох нас баралт		
					2002	2003	2004
Алтанбулаг	9	1	11		3.2	2.7	3.5
Аргалант	4		1		4.6	2.1	0.5
Архуст	2		4	4	1.4	1.0	2.1
Батсүмбэр	30	2	36	7	4.7	4.6	5.7
Баян	20	2	13	1	6.0	9.0	6.4
Баяндэлгэр	14		2	1	5.0	8.6	1.4
Баянжаргалан	10	1	5	1	6.8	5.6	3.0
Баян-Өнжүүл	8	1	4		6.0	2.9	1.5
Баянхангай	6	1	1		3.7	3.9	0.7
Баянцагаан	12	1	10		3.6	4.6	4.1
Баянцогт	3		3		2.3	1.4	1.5
Баянчандмань	18	2	13	3	3.3	5.4	3.9
Борнуур	11	5	8	1	0.7	2.4	1.8
Бүрэн	3	2	12	2	2.4	0.8	3.5
Дэлгэрхаан	6		10		3.7	2.5	4.4
Жаргалант	28	4	31	3	3.0	4.5	5.1
Заамар	14	4	12	2	4.1	2.6	2.1
Лүн	13	2	11	2	4.1	4.3	3.8
Мөнгөнморьт	15	4	13		2.3	6.7	6.1
Өндөрширээт	5	2	3	1	6.7	2.1	1.4
Сүмбэр	11	1	3		5.6	5.4	1.8
Сэргэлэн	1	1	2	1	1.8	0.5	1.0
Угтаал	14	1	11		4.0	4.5	3.9
Цээл	16	3	9	3	3.6	4.6	3.0
Эрдэнэ	22	6	14	1	6.8	6.2	3.9
Эрдэнэсант	17	2	15	2	2.8	3.0	2.8
Зуунмод	103	21	99	31	6.1	7.1	6.7
Аймгийн дүн	415	69	356	66	4.1	4.3	3.8

Халдварт өвчнөөр 667 хүн өвчилсөн нь өмнөх оны мөн үеийнхээс 2.1 хувь буюу 14 хүнээр өсч, Мөнгөнморьт, Эрдэнэсант, Бүрэн, Баянчандмань, Зуунмод, Сэргэлэн, Сүмбэр зэрэг сумдад өмнөх оны мөн үеэс 266,7-16,7 хувиар өслөө. Зуунмод суманд халдварт шар, салхин цэцэг, цусан суулга, Зуунмод, Бүрэн, Батсүмбэр сумдад шар өвчин, Зуунмод, Жаргалант, Баянчандмань, Батсүмбэр, Цээл, Эрдэнэсант зэрэг сумдад сүрьеэ өвчлөл харьцангуй их гарчээ.

Халдварт өвчнөөр өвчлөгчдийн тоо
NUMBER OF INFECTIOUS DISEASE CASES

	2002 - 10 - 30		2003 - 10 - 30		2004 - 10 - 30		04-10-30
	тоо	хувийн жин	тоо	хувийн жин	тоо	хувийн жин	03-10-30
БҮГД / TOTAL /	955	100,0%	653	100,0%	667	100,0%	102,1%
Вирус гепатит Viral hepatitis	246	25,8%	85	13,0%	101	15,1%	118,8%
Халдварт мэнэн Bacterial meningitis	5	0,5%	4	0,6%	0	0,0%	0,0%
Улаан бурхан Measles	30	3,1%	1	0,2%	0	0,0%	0,0%
Гажай хаадар Mumps	142	14,9%	3	0,5%	3	0,4%	100,0%
Салхин цэцэг Chickenpox	38	4,0%	50	7,7%	68	10,2%	136,0%
Сальмонелла Salmonella enteritis	2	0,2%	1	0,2%	5	0,7%	500,0%
Цусан суулга Dysentery	49	5,1%	27	4,1%	36	5,4%	133,3%
Балнаа Typhoid fever	0	0,0%	0	0,0%	5	0,7%	0,0%
Елом Yolom	3	0,3%	4	0,6%	6	0,9%	150,0%
Сүрьеэ Tuberculosis	109	11,4%	131	20,1%	126	18,9%	96,2%
Тамбуу Syphilis	31	3,2%	14	2,1%	9	1,3%	64,3%
Зэг хүйтэн Gonorrhoea	115	12,0%	52	8,0%	33	4,9%	63,5%
Трихомениа Trichomoniasis	82	8,6%	94	14,4%	38	5,7%	40,4%
Бруцелла Brucellosis	97	10,2%	75	11,5%	40	6,0%	53,3%
Хамуу Scabies	1	0,1%	5	0,8%	6	0,9%	120,0%
Бусад Other	5	0,5%	107	16,4%	191	28,6%	178,5%

Халдварт өвчнөөр өвчлөгчдийн тоо (Сумдаар)

NUMBER OF INFECTIOUS DISEASE CASES (By SOMs)

In the first 10 months

(Бүтэн 10 сар)

	2003 он			2004 он			2004 он % 2003 он
	Бүгд Total	үүнээс		Бүгд Total	үүнээс		
		гепатит hepatitis	мэнэн meningitis		гепатит hepatitis	мэнэн meningitis	
Алтанбулаг	9	4	7	1		77,8%	
Аргалант	20						
Архуст	15	3	2			13,3%	
Батсүмбэр	28	10	18	7		64,3%	
Баян	17	3	8			47,1%	
Баяндалгэр			2				
Баянжаргалан	5		4			80,0%	
Баян-Өнжүүл	11		7	2		63,6%	
Баянхангай	3		2			66,7%	
Баянцагаан	28	4	11			39,3%	
Баянцогт	9		5	1		55,6%	
Баянчандмань	11	1	17	1		154,5%	
Борнуур	19	12	8	2		42,1%	
Бүрэн	9	5	14	7		155,6%	
Дэлгэрхаан			2				
Жаргалант	20	3	15			75,0%	
Заамар	23	3	15	5		65,2%	
Лүн	20	4	11	5		55,0%	
Мөнгөнморьт	3		1	11	1	366,7%	
Өндөрширээт	15	1	3			20,0%	
Сүмбэр	6	1	7			116,7%	
Сэргэлэн	12	3	15	1		125,0%	
Уггаал	10	5	6	2		60,0%	
Цээл	21	4	12	4		57,1%	
Эрдэнэ	22	1	6	2		27,3%	
Эрдэнэсант	7	1	12	1		171,4%	
Зуунмод	310	17	447	59		144,2%	
Аймгийн дүн	653	85	4	667	101	102,1%	

Оны эхний 10 сард нийт гарсан халдварт өвчлөлд салхин цэцэг 10.2%, халдварт шар 15.1%, сүрьеэ 18.9%, мөөгөнцөр 27.7%, бэлгийн замын өвчлөлүүд 12.0%-ийг эзлэн, 10000 хүнд ногдох өвчлөл аймгийн дундаж 72 байгаа бол: Зуунмод суманд 304, Сэргэлэнд 75, Баянчандмань, Мөнгөнморьтод 51, Баянцагаанд 45 бол, Халдварт шар өвчний аймгийн дундаж 11 байхад, Зуунмод 40, Бүрэн 20, Лүн 17, Цээл 13, Батсүмбэрт 11 байна.

Халдварт өвчнөөр өвчлөгчдийн тоо (Сумдаар)
NUMBER OF INFECTIOUS DISEASE CASES (By Soms)

	Бүгд Total	In the first 10 months											(Бүтэн 10 сар)	
		Вирус гепатит viral hepatitis	Халдварт мэнин bacterial meningitis	Салхин цэцэг chicken- pox	Цусан суулга dysentery	Гахай хавдар mumps	Гэдэс- ний өвчин	Елом yolom	Сүрьеэ tuber- culosis	Бруцеллез brucel- losis	Тамбуу syphilis	Хүйтэн qonog- rhoea	Трихомо- ниаз, trich- omoniasis	Бусад өвчлөл other
Алтанбулаг	7	1							4			1	1	
Аргалант														
Архуст	2							2						
Батсүмбэр	18	7						7	1	1		2		
Баян	8							5			1	2		
Баяндэлгэр	2							1					1	
Баянжаргалан	4										1		3	
Баян-Өнжүүл	7	2						1	1		1		2	
Баянхангай	2							1	1					
Баянцагаан	11				1			1				4	5	
Баянцогт	5	1						3					1	
Баянчандмань	17	1		2				9	2		1		2	
Борнуур	8	2						6						
Бүрэн	14	7						2	2			1	2	
Дэлгэрхаан	2							2						
Жаргалант	15							14			1			
Заамар	15	5						4	2			1	3	
Лүн	11	5						5					1	
Мөнгөнморьт	11	1			1			2			1		6	
Өндөрширээт	3							1					2	
Сүмбэр	7							5	1				1	
Сэргэлэн	15	1			1			3	4		2		4	
Угтаал	6	2						4						
Цээл	12	4						7					1	
Эрдэнэ	6	2						3					1	
Эрдэнэсант	12	1			2			6	1				2	
Зуунмод	447	59		66	31	3	10	6	28	25	8	24	28	159
Аймгийн дүн	667	101		68	36	3	10	6	126	40	9	33	38	197
Нийт өвчлөлд эзлэх хувь	100.0	15.14		10.19	5.40	0.45	1.50	0.90	18.89	6.00	1.35	4.95	5.70	29.54

10000 хүн тутмаас халдварт өвчнөөр өвчлөгчид (Бүтэн 10 сар)
INFECTIOUS DISEASES PER 10000 POPULATION In the first 10 months

Сумдаар (By-Soms)	2002	2003	2004	вирус гепатит Viral hepatitis			
				2002	2003	2004	
				Алтанбулаг	35	27	22
Аргалант	160	105					
Архуст	10	76	11		15		
Батсүмбэр	31	43	29	6	15	11	
Баян	165	77	39	5	14		
Баяндэлгэр	19		14		13		
Баянжаргалан	90	28	24		56		
Баян-Өнжүүл	124	39	26		86	7	
Баянхангай	93	20	14		6		
Баянцагаан	67	107	45		36	15	
Баянцогт	104	42	24		18	5	
Баянчандмань	51	33	51		27	3	3
Борнуур	21	42	18		5	27	5
Бүрэн	51	25	41		3	14	20
Дэлгэрхаан	29		9				
Жаргалант	28	32	25		16	5	
Заамар	132	42	26		57	6	9
Лүн	96	66	38		48	13	17
Мөнгөнморьт	74	13	51		65		5
Өндөрширээт	101	64	14			4	
Сүмбэр	33	30	41		11	5	
Сэргэлэн	55	57	75		23	14	5
Угтаал	61	32	21		37	16	7
Цээл	60	60	40		36	11	13
Эрдэнэ	18	62	17		9	3	6
Эрдэнэсант	30	12	22		10	2	2
Зуунмод	307	213	304		44	12	40
Аймгийн дүн	100	68	72	26	9	11	

Халдварт өвчнөөр өвчлөгчид

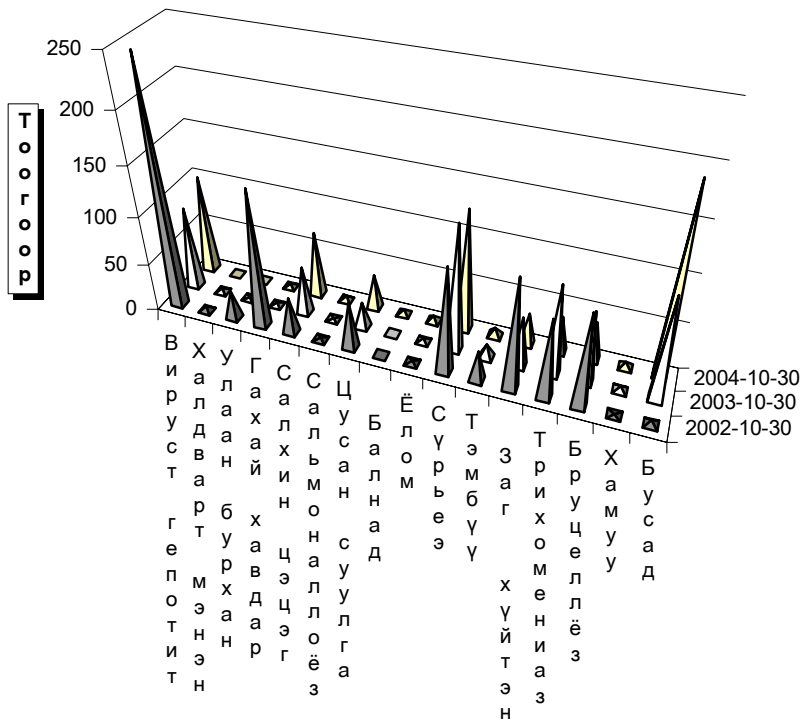

Өвчний төрөл

Зуунмод сумын Өрхийн эмнэлэгүүдийн
2004 оны эхний 10 сарын мэдээлэл.

			I баг	II, IV баг	III, V баг	VI баг	Дүн
			Энэрэлт ач	Дэлгэрланс	Биндэр ьяа	Баруун зуунмод	
Төрсөн эх	Эмнэлэгт		48	48	66	37	199
	Гэрт		0	0	0	0	0
Төрүүлсэн хүүхэд	Амьд	Гүйцэт	48	49	66	36	199
		Дутуу	0	0	0	0	-
Нас барсан	Бүгд		24	18	30	9	81
	үүн-ээс	0 настай	2	3	2	1	8
		1- 4 настай					-
		5- 7 настай					-
		8 - 16 настай					-
		17 -с дээш настай	22	15	28	8	73
Эмнэлэгт нас барсан	Бүгд		4	4	5	2	15
	үүн-ээс	0 настай		1	1	1	3
		1- 4 настай					-
		5- с дээш настай	4	3	4	1	12
		Хоног болоогүй үүнээс 0-4 настай				1	1
						-	
Бүртгэгдсэн өвчлөл			412	386	239	544	1 581
Амбулаторын үзлэг			8792	11 227	11758	7 394	39 171
Цочмог халдварт өвчин	Бүгд		75	27	26	35	163
	үүн-ээс	Халдварт шар	21	10	6	18	55
		Мэнин					-
		Корь					-
		Төрсний дараах үжил					-
		Сепсис					-
		Цусан суулга	11	8	7	5	31
		Сальмонеллэз			1		1
		Сахуу					-
		Саа					-
		Салхин цэцэг	39	8	9	10	66
		Улаан эсэргэнэ					-
		Гахай хавдар	2	1			3
		Ёлом	2		2	2	6
Хоолны хордлого			1		1		
Хүйн үрэвсэл					-		
Бүгд			60	67	63	39	229
Нийгмийн халдварт өвчин	үүн-ээс	Сүрьеэ	6	9	8	5	28
		Бруцеллэз	7	5	7	6	25
		Тэмбүү	1	2	3	1	7
		Хамуу		1			1
		Мөөгөнцөр	34	38	29	22	123
		Трихомониаз	7	8	8	3	26
		Заг хүйтэн	5	4	8	2	19



Гэмт хэрэг

Цагдаагийн байгууллагын мэдээгээр оны эхний 10 сард аймгийн хэмжээнд 540 гэмт хэрэг бүртгэгдэж 479 хүн холбогдож төр, иргэдийн өмчид 369.3 сая төгрөгийн хохирол учирлаа. Гарсан гэмт хэргийн 54.07 хувь нь хулгай, 2.78 хувь нь хүн амын хэрэг, 11.85 хувь нь иргэний эрүүл мэнд эрх чөлөөний хэрэг, 6.11 хувь нь танхай дээрэм, 10.37 хувь нь замын осол, 2.41 өмчийн хэрэг 12.41 хувь нь бусад хэрэг эзлэв.

Сэргэлэн, Баянчандмань, Алтанбулаг, Эрдэнэ, Заамар сумдад 10000 хүнд 134-324 гэмт хэрэг ногдсон нь аймгийн дунджаас (87) харьцангуй их байна. Гэмт хэргийн илрүүлэлт 83.15 хувьтай байгаа нь 2003 оны мөн үеэс 1.57 нэгжээр өслөө. Гарсан гэмт хэрэг 2003 оны мөн үеэс 3 хэргээр буурлаа.

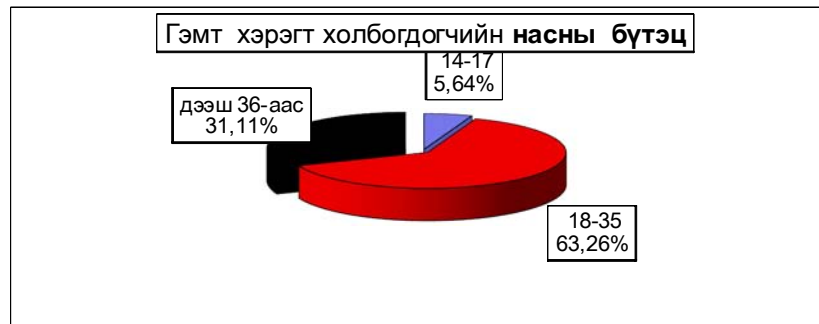
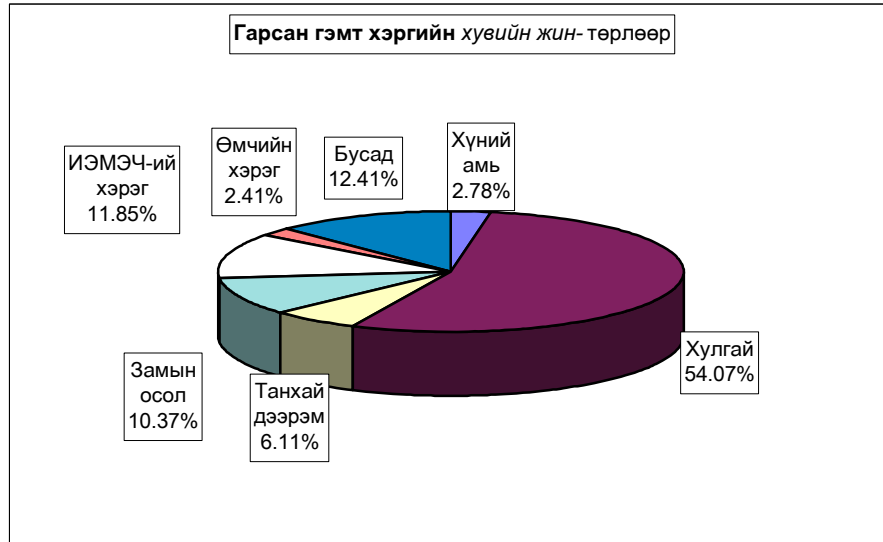

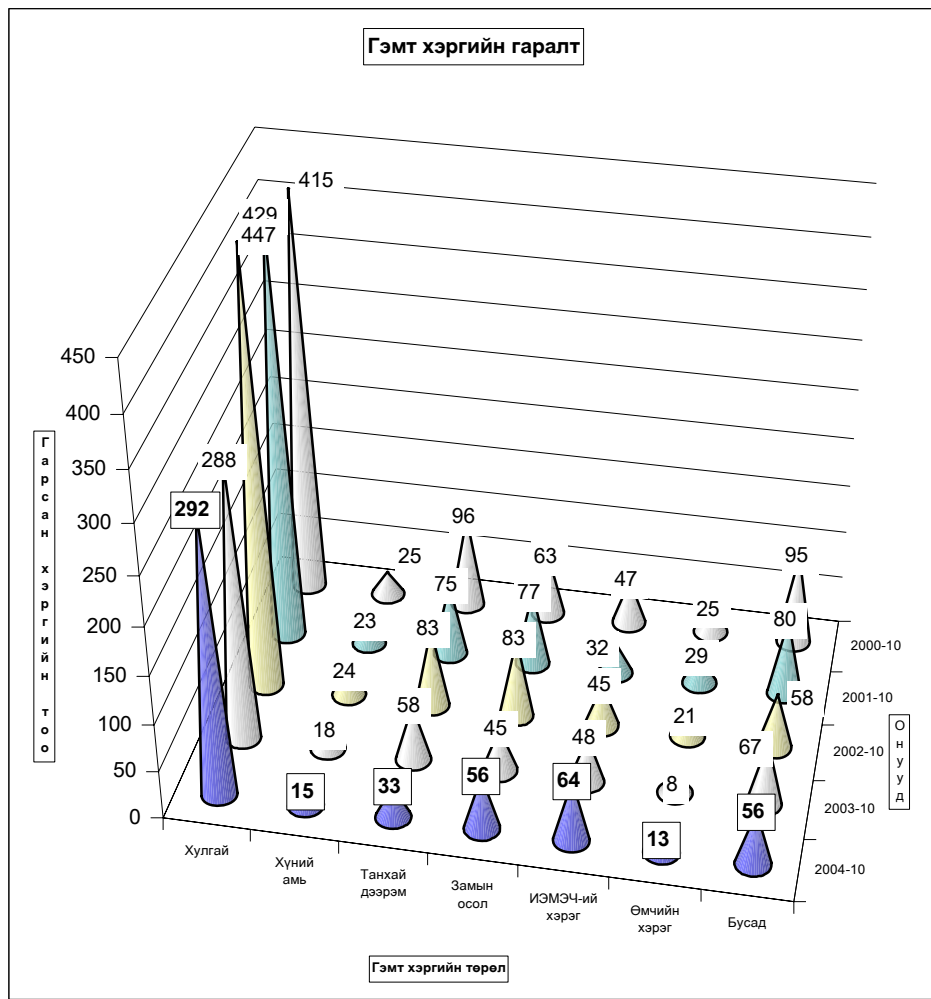

Бүртгэгдсэн гэмт хэрэг, төрлөөр - Number of offences committed, by types

In first 10 months by coms	Гэмт хэрэг бүгд Offen- ces total	Ү ү н э э с - o f w h i c h										Ил- рээ- гүй хэрэг Closing offences	10000 хүнд ногдох хэрэг Number of offences per 10000 population of 16 and above ages
		10 сард In october	хүний амь тан murder	хулгай-theft		танхай, дээрэм indecent assault robbery	хүчин гаре	замын осол crimes against safety of traffic move- ment	ИЭМ- ЭЧ хэрэг offences against the health of indi- viduals	өмчийн хэрэг offences in the prop- erty	бусад other		
				бүгд total	үүнээс малын of which animals								
Алтанбулаг	29	3		23	18		1	2	1	1	1	6	139
Аргалант	13	1		9	6			3	1			3	103
Архуст	10	4	1	7	7	1			1			5	82
Батсүмбэр	24		3	13	12	1		1	4	1	1	5	57
Баян	9	1	1	4	3	1		1	2			1	66
Баяндалгар	10	1		5	5			4	1			3	100
Баянжаргалан	12	3		9	8	1						2	115
Баян-Өнжүүл	13	4		6	6			2	1	2	2	4	71
Баянхангай	7			4	3				3			1	68
Баянцагаан	14	1	2	9	6		1		1		1	1	82
Баянцогт	4	1		3	2				1			1	29
Баянчандмань	36	2	1	10	3	1	2	11	8	1	2	1	162
Борнуур	23	7	1	8	6	4		7	1		2	2	80
Бүрэн	4	1		2	2		1	1					18
Дэлгэрхаан	8	4		3	2	1		1	2		2	2	55
Жаргалант	17	3		9	5				6	1	1	4	42
Заамар	49	8	3	10	2	9	2	6	2	2	15	5	134
Лүн	14	1		7	5	1		2	1		3	4	73
Мөнгөнморьт	8	3		2	2	2			1		3		56
Өндөрширээт	11	2		7	6	1		2			1		76
Сүмбэр	5	1		3	2				2				42
Сэргэлэн	44	8		30	10	1		1	8	2	2	14	324
Угтаал	8	2		5	5		2			1			44
Цээл	3		1	2	2							2	15
Эрдэнэ	32	6		18	11	3		5	1	1	4	6	139
Эрдэнасант	25	7	1	17	14			2	2		3	3	71
Зуунмод	107	7	1	67	7	6	2	6	14	1	10	24	101
ЗХХ газар	1	1									1		
Аймгийн дүн	540	82	15	292	160	33	11	56	64	13	56	91	87
2003-10	543	62	18	288	137	58	11	45	48	8	67	100	86
2002-10	769	97	24	447	249	83	8	83	45	21	58	87	122
2001-10	752	100	23	429	229	75	7	77	32	29	80	72	118
2000-10	781	72	25	415	213	96	15	63	47	25	95	71	122
Хувийн 2004 он	100%	15.2%	2.78%	54.07%	29.63%	6.11%	2.04%	10.37%	11.85%	2.41%	10.37%	16.85%	
2003 он	100%	11.4%	3.31%	53.04%	25.23%	10.68%	2.03%	8.29%	8.84%	1.47%	12.34%	18.42%	
жин 2002 он	100%	12.6%	3.12%	58.13%	32.38%	10.79%	1.04%	10.79%	5.85%	2.73%	7.54%	11.31%	
2001 он	100%	13.3%	3.06%	57.05%	30.45%	9.97%	0.93%	10.24%	4.26%	3.86%	10.64%	9.57%	
2000 он	100%	9.2%	3.20%	53.14%	27.27%	12.29%	1.92%	8.07%	6.02%	3.20%	12.16%	9.09%	
2004.10-2003.10	-3	20	-3	4	23	-25		11	16	5	-11	-9	1
Зөрүү 2004.10-2002.10	-229	-15	-9	-155	-89	-50	3	-27	19	-8	-2	4	-35
(тоогоор) 2004.10-2001.10	-212	-18	-8	-137	-69	-42	4	-21	32	-16	-24	19	-31
2004.10-2000.10	-241	10	-10	-123	-53	-63	-4	-7	17	-12	-39	20	-36
2004.10-2003.10		3.8%	-0.54%	1.04%	4.40%	-4.57%	0.01%	2.08%	3.01%	0.93%	-1.97%	-1.56%	
Зөрүү 2004.10-2002.10		2.6%	-0.34%	-4.05%	-2.75%	-4.68%	1.00%	-0.42%	6.00%	-0.32%	2.83%	5.54%	
(нагжээр) 2004.10-2001.10		1.89%	-0.28%	-2.97%	-0.82%	-3.86%	1.11%	0.13%	7.60%	-1.45%	-0.27%	7.28%	
2004.10-2000.10		5.97%	-0.42%	0.94%	2.36%	-6.18%	0.12%	2.30%	5.83%	-0.79%	-1.79%	7.76%	

Тайлбар: ИЭМЭЧ - Иргэний эрүүл мэнд эрх чөлөө
Тайлбар: ЗХХГазар - Засан хүмүүжүүлэх хөдөлмөрийн газар

Гарсан гэмт хэргийн **24.8** хувь нь **бүлгээр**; **27.6** хувь нь **ньсогтуугаар** үйлдэгджээ.
 Гэмт хэргийн улмаас **98** хүн **нас барж**; **189** хүн гэмтлээ.
 Гэмт хэрэгт холбогдогчийн **12.9** хувь нь урьд ял шийтгэл эдэлж байсан хүмүүс эзлэв.

Гэмт хэргээс учирсан хохирол, холбогдогч, үйлдэл - сумаар
 Total amount of damage caused by offences; number of offenders; commits

In first 10 months by coms	Учирсан бүх хохирол (мян.төг)	үүнээс иргэдэд	Хүн		Бүх холбог- догч	Үйлдээдсэн хэрэг				Урьд ял шийтгэл эдэлж байсан хүн		Гарсан бүх гэмт хэрэгт эзлэх %	Зөрүү Change (+,-) 2004-10 2003-10		
			нас бар- сан	гэмт- сэн		бүлгээр		согтуугаар		тоо	хэрэгт эзлэх%			тоо	хэрэгт эзлэх%
						тоо	хэрэгт эзлэх%	тоо	хэрэгт эзлэх%						
			Total amount of damage (thous.tog)	of whom to indi- viduals		People		Total number of offe- nders	Crime committed by					Criminal charge pe- riod did not expired	
		died	number of inju- red	num- ber	percent	num- ber	percent	num- ber	percent	num- ber	percent				
Алтанбулаг	22700.0	13550.0	2	2	22	6	27.3%	2	9.1%	4	18.2%	4.6%	7		
Аргалант	9485.0	9485.0	2	4	10	5	50.0%	2	20.0%	2	20.0%	2.1%	-4		
Архуст	5221.0	5221.0	1	4	5							1.0%	5		
Батсүмбэр	12978.0	3940.0	4	8	17	4	23.5%	5	29.4%	3	17.6%	3.5%	9		
Баян	6078.0	5780.4	1	4	9	2	22.2%	2	22.2%	3	33.3%	1.9%	-2		
Баяндэлгэр	2592.9	2592.9	4	4	8	2	25.0%	2	25.0%	1	12.5%	1.7%	2		
Баянжаргалан	4219.2	4219.2		2	8	4	50.0%	1	12.5%	1	12.5%	1.7%			
Баян-Өнжүүл	10160.0	4870.0	2	1	15	4	26.7%	3	20.0%	1	6.7%	3.1%	1		
Баянхангай	2797.0	2797.0		4	8	3	37.5%	3	37.5%	2	25.0%	1.7%	-3		
Баянцагаан	6710.1	1658.0	3	2	10	3	30.0%	4	40.0%	1	10.0%	2.1%	7		
Баянцогт	135.0	135.0		1	4	2						0.8%	-4		
Баянчандмань	9550.0	7919.9	9	28	36	7	19.4%	7	19.4%	3	8.3%	7.5%	-1		
Борнуур	7519.1	7519.1	10	17	23	5	21.7%	6	26.1%	1	4.3%	4.8%	-10		
Бүрэн	300.0	300.0	1		4	2						0.8%	1		
Дэлгэрхаан	600.0	600.0	2	3	6	3	50.0%	3	50.0%			1.3%			
Жаргалант	7200.2	1674.1	1	10	17	2	11.8%	7	41.2%	2	11.8%	3.5%	-2		
Заамар	157733.7	5880.0	19	16	45	5	11.1%	19	42.2%	2	4.4%	9.4%	-15		
Лүн	1035.0	1035.0	6	7	12	2	16.7%	1	8.3%	3	25.0%	2.5%	2		
Мөнгөнморьт	550.0	550.0	3	3	8			2	25.0%	2	25.0%	1.7%	-7		
Өндөрширээт	1834.4	1750.0	3	1	12	5	41.7%	3	25.0%	1	8.3%	2.5%	3		
Сүмбэр	41.5	41.5		2	6	1	16.7%	3	50.0%	2	33.3%	1.3%	-1		
Сэргэлэн	16150.6	13690.6	1	11	34	11	32.4%	9	26.5%	4	11.8%	7.1%	18		
Угтаал	2123.9	2123.9		2	10	3	30.0%	3	30.0%	3	30.0%	2.1%	-1		
Цээл	3350.0	3350.0		1	1							0.2%	-10		
Эрдэнэ	3480.5	2480.5	8	12	37	7	18.9%	5	13.5%	8	21.6%	7.7%	9		
Эрдэнэсант	8470.0	8470.0	12	3	18	3	16.7%	4	22.2%			3.8%	3		
Зуунмод	66091.9	21650.3	3	38	93	26	28.0%	36	38.7%	12	12.9%	19.4%	-6		
ЭХХ газар	210.0				1					1	100.0%	0.2%	-4		
Аймгийн дүн	369317.0	133283.4	98	189	479	119	24.8%	132	27.6%	62	12.9%	100.0%	-3		
2003-10	304267.5	131677.3	88	188	439	77	17.5%	130	29.6%	40	9.1%				
2002-10	467884.6	182140.0	73	269	627	97	15.5%	144	23.0%	72	11.5%				
2001-10	344604.0	243920.9	68	227	586	93	15.9%	124	21.2%	108	18.4%				
2000-10	485631.2	235194.6	62	270	656	94	14.3%	146	22.3%	137	20.9%				
2004.10-2003.10	65049.5	1606.1	10	1	40	42		2		22					
Зөрүү 2004.10-2002.10 (тоогоор)	-98567.6	-48856.6	25	-80	-148	22		-12		-10					
2004.10-2001.10	24713.0	-110637.5	30	-38	-107	26		8		-46					
2004.10-2000.10	-116314.2	-101911.2	36	-81	-177	25		-14		-75					
2004.10-2003.10	21.4%	1.2%	11.4%	0.5%	9.1%	54.5%		1.5%		55.0%					
Зөрүү 2004.10-2002.10 (хувиар)	-21.1%	-26.8%	34.2%	-29.7%	-23.6%	22.7%		-8.3%		-13.9%					
2004.10-2001.10	7.2%	-45.4%	44.1%	-16.7%	-18.3%	28.0%		6.5%		-42.6%					
2004.10-2000.10	-24.0%	-43.3%	58.1%	-30.0%	-27.0%	26.6%		-9.6%		-54.7%					
2004.10-2003.10							7.3%		-2.1%		3.8%				
Зөрүү 2004.10-2002.10 (нэгжээр)							9.4%		4.6%		1.5%				
2004.10-2001.10							9.0%		6.4%		-5.5%				
2004.10-2000.10							10.5%		5.3%		-7.9%				

Хэрэгт холбогдогчийн хүйс, нас, нийгмийн байдал, боловсрол - сумдаар

	Бүх холбогч-догч	Ү Ү Н Э Э С													
		Эмэгтэй	Насны бүлэгээр			Ажил мэргэжил				Боловсролоор					
			14-17	18-35	36-аас дээш	Ажилчин, малчин	Албан хаагч	Ажил, сургуульгүй	Бусад	Дээд	Дунд	Бага	Боловсролгүй		
			of whom												
Total number of offenders	female	by age group			by occupation				by educational level						
		14-17	18-30	36-and above age	Worker, herdmen	Officer	Unemployed, uneducated	Others	Higher education	Completed secondary school	Primary school	Uneducated persons			
Алтанбулаг	22			16	6	3		19				12	5	5	
Аргалант	10		1	5	4	1		9				1	6	3	
Архуст	5			4	1	1		4				1	3	1	
Батсүмбэр	17	2		12	5	3	2	11	1			1	9	1	6
Баян	9			5	4	3	2	4				1	5	3	
Баяндэлгэр	8			7	1		1	7				1	7		
Баянжаргалан	8	1	1	5	2	2		5	1			1	3	1	3
Баян-Өнжүүл	15	1		11	4	2	2	11				1	10		4
Баянхангай	8	1		7	1	4		4				1	5	2	
Баянцагаан	10		1	5	4	3		7					5	1	4
Баянцагт	4			2	2	1		3				1	3		
Баянчандмань	36	2	3	23	10	6	8	17	5	3		27			6
Борнуур	23	3	1	17	5	6		16	1	1		13	6	3	
Бүрэн	4			2	2	1		3				1	1		2
Далгархаан	6		1	4	1	1		5				1	1		4
Жаргалант	17	2	1	11	5	2	1	13	1	1		1	11	1	4
Завмар	45		1	27	17	3	3	39				1	38	1	5
Лун	12	1		8	4	1		10	1	1		1	6		5
Мөнгөнморьт	8			4	4	1		6	1			3	1		4
Өндөрширээт	12			9	3			12				6			6
Сүмбэр	6			6				6				2			4
Саргалан	34	2		13	21	14	2	18			3	29			2
Угтаал	10			8	2			8	2			8			2
Цэцэг	1		1					1				1			
Эрдэнэ	37	3		22	15	4	1	32			2	25			10
Эрдэнасант	18	1		14	4			17	1	1		5	1		11
Зуунмод	93	14	16	56	21	11	5	59	18	7		48	7		31
ЭХХ газар	1				1					1		1			
Аймгийн дүн	479	33	27	303	149	73	27	346	33	31	293	27	128		
2003-10	439	23	13	286	138	84	24	300	31	26	243	30	140		
2002-10	627	42	37	420	170	102	43	442	40	42	388	73	124		
2001-10	586	35	34	392	160	121	28	381	56	38	352	72	124		
2000-10	656	32	36	463	157	133	24	421	78	21	416	83	136		
2004.10-2003.10	40	10	14	15	11	-11	3	46	2	5	50	-3	-12		
Зөрүү (тоогоор) 2004.10-2002.10	-148	-9	-10	-117	-21	-29	-16	-96	-7	-11	-95	-46	4		
2004.10-2001.10	-107	-2	-7	-89	-11	-48	-1	-35	-23	-7	-59	-45	4		
2004.10-2000.10	-177	1	-9	-160	-8	-60	3	-75	-45	10	-123	-56	-8		
2004.10-2003.10	9.1%	43.5%	107.7%	5.2%	8.0%	-13.1%	12.5%	15.3%	6.5%	19.2%	20.6%	-10.0%	-8.6%		
Зөрүү (хувиар) 2004.10-2002.10	-23.6%	-21.4%	-27.0%	-27.9%	-12.4%	-28.4%	-37.2%	-21.7%	-17.5%	-26.2%	-24.5%	-63.0%	3.2%		
2004.10-2001.10	-18.3%	-5.7%	-20.6%	-22.7%	-6.9%	-39.7%	-3.6%	-9.2%	-41.1%	-18.4%	-16.8%	-62.5%	3.2%		
2004.10-2000.10	-27.0%	3.1%	-25.0%	-34.6%	-5.1%	-45.1%	12.5%	-17.8%	-57.7%	47.6%	-29.6%	-67.5%	-5.9%		

Хэрэгт холбогдогчийн хүйс, нас, нийгмийн байдал, боловсрол.

	эмэгтэй	(сумаар, хувиар)										
		Насаар			Ажил мэргэжил				Боловсрол			
		14-17	18-35	36-аас дээш	Ажилчин малчин	Албан хаагч	Ажил сургуульгүй	Бусад	Дээд	Дунд	Бага	Боловсролгүй
by age group			by occupation				by educational level					
female	14-17	18-35	36-and above age	Worker, herd-men	Officer	Unemployed, uneducated	Others	Higher education	Completed secondary school		Uneducated persons	
									school	primary		
Алтанбулаг			72.7%	27.3%	13.6%		86.4%			22.7%	22.7%	
Аргалант		10.0%	50.0%	40.0%	10.0%		90.0%	10.0%		54.5%	30.0%	
Архуст												
Батсүмбэр	11.8%		70.6%	29.4%	17.6%	11.8%	64.7%	5.9%	5.9%	52.9%	35.3%	
Баян			55.6%	44.4%	33.3%	22.2%	44.4%		11.1%	55.6%	33.3%	
Баяндэлгэр			87.5%	12.5%	12.5%		87.5%		12.5%	87.5%		
Баянжаргалан	12.5%	12.5%	62.5%	25.0%	25.0%		62.5%	12.5%	12.5%	37.5%	37.5%	
Баян-Өнжүүл	6.7%		73.3%	26.7%	13.3%	13.3%	73.3%		6.7%	66.7%	26.7%	
Баянхантай	12.5%		87.5%	12.5%	50.0%		50.0%		12.5%	62.5%	25.0%	
Баянцагаан		10.0%	50.0%	40.0%	30.0%		70.0%			50.0%	40.0%	
Баянцогт												
Баянчандмань	5.6%	8.3%	63.9%	27.8%	16.7%	22.2%	47.2%	13.9%	8.3%	75.0%	16.7%	
Борнуур	13.0%	4.3%	73.9%	21.7%	26.1%		69.6%	4.3%	4.3%	56.5%	13.0%	
Бүрэн												
Дэлгэрхаан		16.7%	66.7%	16.7%	16.7%		83.3%		16.7%	16.7%	66.7%	
Жаргалант	11.8%	5.9%	64.7%	29.4%	11.8%	5.9%	76.5%	5.9%	5.9%	64.7%	23.5%	
Завмар		2.2%	60.0%	37.8%	6.7%	6.7%	86.7%		2.2%	84.4%	11.1%	
Лүн	8.3%		66.7%	33.3%	8.3%		83.3%	8.3%	8.3%	50.0%	41.7%	
Мөнгөнморьт			50.0%	50.0%	12.5%		75.0%	12.5%		37.5%	50.0%	
Өндөрширээт			75.0%	25.0%			100.0%			50.0%	50.0%	
Сүмбэр			100.0%				100.0%			33.3%	66.7%	
Сэргэлэн	5.9%		38.2%	61.8%	41.2%	5.9%	52.9%		8.8%	85.3%	5.9%	
Утгаал			80.0%	20.0%			80.0%	20.0%		80.0%	20.0%	
Цээл		100.0%					100.0%			100.0%		
Эрдэнэ	8.1%		59.5%	40.5%	10.8%	2.7%	86.5%		5.4%	67.6%	27.0%	
Эрдэнэсант	5.6%		77.8%	22.2%			94.4%	5.6%	5.6%	27.8%	61.1%	
Зуунмод	15.1%	17.2%	60.2%	22.6%	11.8%	5.4%	63.4%	19.4%	7.5%	51.6%	33.3%	
ЗХХ газар				100.0%				100.0%		100.0%		
Аймгийн дүн	6.89%	5.64%	63.26%	31.11%	15.24%	5.64%	72.23%	6.89%	6.47%	61.17%	5.64%	26.72%
2003-10	5.24%	2.96%	65.60%	31.44%	19.13%	5.47%	68.34%	7.06%	5.92%	55.35%	6.83%	31.89%
2002-10	6.70%	5.90%	66.99%	27.11%	16.27%	6.86%	70.49%	6.38%	6.70%	61.88%	11.64%	19.78%
2001-10	5.97%	5.80%	66.89%	27.30%	20.65%	4.78%	65.02%	9.56%	6.48%	60.07%	12.29%	21.16%
2000-10	4.88%	5.49%	70.58%	23.93%	20.27%	3.66%	64.18%	11.89%	3.20%	63.41%	12.65%	20.73%
2004.10-2003.10	1.65%	2.68%	-2.35%	-0.33%	-3.89%	0.17%	3.90%	-0.17%	0.55%	5.82%	-1.20%	-5.17%
2004.10-2002.10	0.19%	-0.26%	-3.73%	3.99%	-1.03%	-1.22%	1.74%	0.51%	-0.23%	-0.71%	-6.01%	6.95%
(нэгжээр) 2004.10-2001.10	0.92%	-0.17%	-3.64%	3.80%	-5.41%	0.86%	7.22%	-2.67%	-0.01%	1.10%	-6.65%	5.56%
2004.10-2000.10	2.01%	0.15%	-7.32%	7.17%	-5.03%	1.98%	8.06%	-5.00%	3.27%	-2.25%	-7.02%	5.99%

Хэрэг гарсан газар, өдөр, цаг.

Он-Year		Газар-Place			Өдөр-Days			Цаг-Hours			
		Гудамж талбайд	Албан газар	Гэр орон сууцанд dwelling	Ажлын work	Амралтын weekend	Баяр ёслолын celebrate	07-13	13-19	19-22	22-06
		street	office								
2004-10	Тоо	54	18	98				65	137	69	269
2003-10		45	18	94				72	152	94	225
2002-10		80	40	137	564	198	7	96	156	114	403
2001-10		90	59	137	533	203	16	122	165	96	369
2000-10		81	80	184	580	194	7	137	201	96	347
2004-10	Хувийн жин	10.00%	3.33%	18.15%				12.04%	25.37%	12.78%	49.81%
2003-10		8.29%	3.31%	17.31%				13.26%	27.99%	17.31%	41.44%
2002-10		10.40%	5.20%	17.82%	73.34%	25.75%	0.91%	12.48%	20.29%	14.82%	52.41%
2001-10		11.97%	7.85%	18.22%	70.88%	26.99%	2.13%	16.22%	21.94%	12.77%	49.07%
2000-10		10.37%	10.24%	23.56%	74.26%	24.84%	0.90%	17.54%	25.74%	12.29%	44.43%
2004.10-2003.10	Зөрүү (тоогоор)	9		4				-7	-15	-25	44
2004.10-2002.10		-26	-22	-39				-31	-19	-45	-134
2004.10-2001.10		-36	-41	-39				-57	-28	-27	-100
2004.10-2000.10		-27	-62	-86				-72	-64	-27	-78
2004.10-2003.10		Зөрүү (нэгжээр)	1.71%	0.02%	0.84%				-1.22%	-2.62%	-4.53%
2004.10-2002.10	-0.40%		-1.87%	0.33%				-0.45%	5.08%	-2.05%	-2.59%
2004.10-2001.10	-1.97%		-4.51%	-0.07%				-4.19%	3.43%	0.01%	0.75%
2004.10-2000.10	-0.37%		-6.91%	-5.41%				-5.50%	-0.37%	0.49%	5.38%

Бусад

Стандарт, хэмжилзүй.

Аймгийн Стандартчилал хэмжилзүйн төвийн үйл ажиллагааны статистик мэдээ
(2004 оны эхний 10 сард)

Үзүүлэлтүүд	2003-10 он	2004-10 он	Хувь
1 Тохирлын баталгаажуулалт			
Үйлчилгээний баталгаажуулалт			
-тохирлын гэрчилгээ	658	549	83.43%
Бүтээгдэхүүний баталгаажуулалт			
-дотоодын бүтээгдэхүүн	75	51	68.00%
-импортын бүтээгдэхүүн	681	549	80.62%
-экспортын бүтээгдэхүүн		366	
2 Хэмжих хэрэгслийн баталгаажуулалт			
Цулын хэмжүүр			
-жин	677	571	84.34%
-туухай	997	812	81.44%
Эзэлхүүн зарцуулалтын хэмжүүр			
-түгээгүүрийн хошуу	110	183	166.36%
-мерник	50	47	94.00%
-сүмбэн метр	55	56	101.82%
Цахилгаан хэмжүүр			
-нэг фазын тоолуур	948		0.00%
-гурванг фазын тоолуур	3		0.00%
3 Сорилт шинжилгээ			
-дээжийн тоо	172	283	164.53%
-шинжилсэн үзүүлэлтийн тоо	869	2031	233.72%
4 Стандартын салбар сангийн үйлчилгээ			
-аж ахуйн нэгж иргэдийн тоо	140	181	129.29%

Санхүүгийн хяналт, шалгалт

Санхүүгийн хянан шалгах хэлтэс 2004 оны эхний 10 сард **101** байгууллагад хяналт, шалгалт хийж **49,6** сая ₮-ийн төлбөр зөрчил илрүүллээ.

Нийт төлүүлбэл зохих төлбөр зөрчил **48,3** сая ₮ болж барагдуулалт **26,37** сая ₮-т хүрч **54,6 хувийн** биелэлттэй болов.

**Аймгийн МХГ-ын Санхүүгийн хяналт шалгалтын хэлтсийн баримтын шалгалтын
актын биелэлтийн 2004 оны эхний 10 сарын мэдээ**

(мян.₮)

	Төлбөр зөрчлийн нийт дүн	Төлүүлбэл зохих төлбөрийн дүн	Үүнээс		Барагдуулсан		дутуу төлөлт		Биелэлтийн хувь
			Төсөвт	Тухайн байгуулл агад	Төсөвт	Тухайн байгуулл агад	Төсөвт	Тухайн байгуул лагад	
1 УЦУОШ Төв									
2 Аймгийн музей	3616,0	3616,0		3616,0		3616,0			100,00%
3 Боловсрол соёлын газар	400,0	400,0	400,0		400,0				100,00%
4 Нийтийн номын сан									
5 Зуунмод ЗДТГ	2754,4	2722,1	2722,1		80,5		2641,6		2,96%
6 Хот тохижуулах газар	241,8	241,8	241,8				241,8		
Хөдөлмөр эрхлэлтийн алба	58,2	58,2	11,9	46,3	11,9	46,3			100,00%
8 Театр киноны хүрээлэн Гал түймэртэй тэмцэх хэлтэс	248,8	248,8	61,5	187,3		187,3	61,5		75,28%
9 4-р сургууль	1358,7	1358,7	207,7	1151,0	207,7	1151,0			100,00%
10 5-р сургууль	162,9	162,9	162,9		162,9				100,00%
11 Нийгмийн халамж үйлчилгээний төв	3036,5	3036,5	706,5	2330,0	45,6	2330,0	660,9		78,23%
12 Хүүхдийн сувилгаа чийрэгжүүлэлтийн төв, Өггөмөр зуслан	973,9	973,9	973,9		973,9				100,00%
13 Хүүхдийн төлөө төв									
14 Биений тамир спортын төв	2534,1	2534,1	2534,1		80,5		2453,6		3,18%
16 Хүмүүн цогцолбор	570,9	570,9	570,9		560,2		10,7		98,13%
Заамар төсөвт байгууллагууд, Шижир									
17 алтны сургууль, цэцэрлэг	3251,7	3251,7	2858,6	393,1	2741,9	393,1	116,7		96,41%
18 Хүнс хөдөө аж ахуйн газар									
Аргалантын төсөвт байгууллагууд	972,3	972,3	972,3		240,1		732,2		24,69%
19 Зуунмод сумын цэцэрлэгүүд	498,2	498,2	260,7	237,5	260,7	237,5			100,00%
20 Цээлийн төсөвт байгууллагууд	3329,3	3329,3	3009,8	319,5	765,9	319,5	2243,9		32,60%
Жаргалантын төсөвт байгууллагууд	3322,0	2912,8	1285,7	1627,1	698,3	1467,6	587,4	159,5	74,36%
22 Газрын алба	355,3	355,3	355,3				355,3		
23 Сэргэлэн төсөвт	971,1	971,1	971,1				971,1		
24 Сүмбэр төсөвт	2021,3	2021,3	1335,7	685,6	524,5	685,6	811,2		59,87%
25 Дэлгэрхаан төсөвт	4318,2	4318,2	699,9	3618,3	462,5	3618,3	237,4		94,50%
26 Лун төсөвт	3355,3	3355,3	3189,2	166,1	505,2	166,1	2684,0		20,01%
27 Баянхангай төсөвт	1468,8	1468,8	1195,8	273,0	269,5	273,0	926,3		36,93%
28 Тээвэр зохицуулалт	159,4	159,4		159,4		159,4			100,00%
29 УСОС чандмань									
30 Төв-Оргил ХК									
31 Нийгмийн даатгалын хэлтэс	838,5	838,5	644,2	194,3	236,2	194,3	408,0		51,34%
32 Стандартчилал ХЗТ	181,9	181,9	179,4	2,5	179,4	2,5			100,00%
33 Тээвэр зохицуулалт	1089,0	1089,0	1089,0				1089,0		
34 Баян төсөвт	1581,9	1581,9	1533,0	48,9		48,9	1533,0		3,09%
35 Баянжаргалан төсөвт	2026,2	1619,1	780,5	838,6	296,0	838,6	484,5		70,08%
36 Баяндэлгэр төсөвт	3945,2	3454,2	2520,7	933,5		933,5	2520,7		27,03%
2004-10 сар	49641,8	48302,2	31474,2	16828,0	9703,4	16668,5	21770,8	159,5	54,60%
2003-10 сар	120155,8	112225,2	49802,2	62423,0	12095,5	54689,3	37706,7	7733,7	59,51%
2002-10 сар	288618,9	279492,1	51312,4	228179,8	14312,7	192570,9	36999,6	35608,9	74,02%
2001-10 сар	167153,0	158847,4	46320,7	112526,7	5565,5	69963,6	40755,2	42563,1	47,55%
Урьд онуудын үлдэгдлээс барагдсан дүн		59242,9			10066,6	37316,5	11859,8		79,98%

Шүүхийн шийдвэр гүйцэтгэл

Шүүхийн шийдвэр гүйцэтгэлийн албаны 2004 оны эхний 10 сарын мэдээгээр ажиллагаа хийгдэж байгаа 972 гүйцэтгэх хуудсанд нийт 525,9 сая ₮-ийн төлбөр тэтгэлэг ногдов. Үүнээс 174 гүйцэтгэх хуудсанд ногдох 114,2 сая ₮-ийн материалд шүүхийн байцаан шийтгэх ажиллагаа хийгдэж, биелүүлбэл зохих 798 гүйцэтгэх хуудасны 411,6 сая ₮-өөс 172,5 сая ₮-ийг биелүүлж, бодит биелэлтийн хувь 31,33 байна.

Бодитой биелүүлсэн 250 гүйцэтгэх хуудсаар тооцоход нэг гүйцэтгэх хуудсанд дунджаар 690.2 мянган ₮ ногдлоо.

Аймгийн шүүхийн шийдвэр гүйцэтгэлийн ажлын 2004 оны X сарын мэдээ.

		Ажиллагаа хийгдэж байгаа материал		Хасагдах БША хийгдэж байгаа		Биелүүлбэл зохих		Бодитой биелүүлсэн		Бодит биелэлтийн хувь	Үлдэгдэл	
		Гүйцэтгэх хуудасны тоо	мянган-₮	Гүйцэтгэх хуудасны тоо	мянган-₮	Гүйцэтгэх хуудасны тоо	мянган-₮	Гүйцэтгэх хуудасны тоо	мянган-₮		Гүйцэтгэх хуудасны тоо	мянган-₮
2003	Шийдвэр гүйцэтгэлийн журмаар төлүүлэх нийт төлбөр тэтгэлэг бүгд	1366	963566.5	326	248722.5	1040	714844	354	262483.9	34.04%	686	452360.1
2004	Банкны байгууллагад төлөх	972	525827.1	174	114217.8	798	411609.3	250	172546.3	31.33%	548	239063.0
У	Нийгмийн даатгалын байгууллагад төлөх	32	56991.2	4	15612.6	28	41378.6	11	16862.0	39.29%	17	24516.6
У	Татварын болон орон нутгийн төсөвт орох	19	43521.9	1	69.8	18	43452.1	8	11506.0	44.44%	10	31946.1
э		221	74388.5	16	24699.2	205	49689.3	83	28307	40.49%	122	21382.3

Тайлбар: БША- Байцаан шийтгэх ажиллагаа хийгдэж байгаа

Статистикийн хэлтсийн

дарга

Ж.Отгончулуун