

Засаг даргын дэргэдэх Статистикийн хэлтэс

Н танаа



Төв аймгийн эдийн засаг, нийгмийн байдлын
тухай

танилцуулга

(2004 оны эхний 11 сар)

Зуунмод

2004.12.06

Гарчиг

• Нийгэм эдийн засгийн үзүүлэлтүүд	2-3
• Төсөв, мөнгө, зээл, хадгаламж, нийгмийн даатгал, нийгмийн халамж	4-18
• Хэрэглээний үнэ тариф, ХАА-н бүтээгдэхүүний үнэ	19-27
• Ажилгүйчүүд	28-32
• Аж үйлдвэр	33-39
• Барилга	40-41
• Холбоо	42-49
• Эрүүл мэнд	50-51
• Гэмт хэрэг	52-55
• Бусад	56-58

Нийгэм, эдийн засгийн үндсэн үзүүлэлтүүд.

Аймгийн эдийн засаг, нийгмийн зарим үндсэн үзүүлэлтүүдийг их багаар нь Азэрэгцүүлсэн байдлаар гаргаж танилцуулгад оруулав.

	Хэмжих нэгж	2004 оны эхний 11 сар				
		Аймгийн дундаж	Хамгийн			
			их	бага		
Хүн амын нягтрал	хүн	1,3	Зуунмод	767,8	Мөнгөнморьт	0,3
			Баянчандмань	5,4	Баянцагаан	0,4
			Сүмбэр	4,9	Эрдэнэ	0,4
			Борнуур	3,8	Сэргэлэн	0,5
			Жаргалант	3,2	Алтанбулаг	0,6
Төрөх насны 1000 эмэгтэйд ногдох төрөлт	хүн	25,55	Зуунмод	67,7	Баяндэлгэр	0,00
			Баян	32,5	Аргалант	1,90
			Баянхангай	28,8	Баян-Өнжүүл	2,79
			Жаргалант	28,2	Сэргэлэн	3,33
			Эрдэнэ	27,6	Алтанбулаг	4,63
1000 хүнд ногдох нас баралт	хүн	4,19	Зуунмод	7,3	Баянхангай	0,7
			Баян	6,4	Сэргэлэн	1,0
			Мөнгөнморьт	6,1	Өндөрширээт	1,4
			Батсүмбэр	5,9	Сүмбэр	1,8
			Жаргалант	5,1	Борнуур	1,8
Хөдөлмөрийн насны 10000 хүнд ногдох ажилгүйчүүдийн тоо	хүн	152,4	Архуст	391,3	Мөнгөнморьт	8,0
			Цээл	319,0	Жаргалант	38,1
			Борнуур	269,2	Баянцагаан	39,4
			Баянхангай	266,4	Баянжаргалан	53,2
			Баянцогт	266,2	Бүрэн	57,0
Амьд төрсөн 1000 хүүхдэд ногдох нас баралт	хүн	27,0	Дэлгэрхаан	100,0	Алтанбулаг	0
			Баянчандмань	90,9	Аргалант	0
			Цээл	83,3	Архуст	0
			Баян	52,6	Батсүмбэр	0
			Зуунмод	39,4	Баяндэлгэр	0
Эхийн эндэгдэл 1000 эхэд ногдох	хүн	14,6	Зуунмод	30,6		
10000 хүн тутмаас халдварт өвчнөөр өвчлөгчид	хүн	86,3	Зуунмод	354,5	Аргалант	5,1
			Баянчандмань	96,2	Дэлгэрхаан	8,8
			Алтанбулаг	85,7	Өндөрширээт	13,5
			Сэргэлэн	80,0	Архуст	16,0
			Баянцагаан	53,2	Баянхангай	20,4
Орон нутгийн төсвийн орлогод зарлагын эзлэх хувь	%	19,31	Эрдэнэ	36,39	Угтаал	3,16
			Алтанбулаг	12,29	Дэлгэрхаан	3,28
			Мөнгөнморьт	12,21	Зуунмод	3,79
			Батсүмбэр	11,92	Цээл	4,10
			Заамар	11,87	Архуст	4,90
Нэг хүнд ногдох төсвийн зарлага	мян-төг	83,92	Баянхангай	78,20	Эрдэнэ	30,53
			Сүмбэр	76,27	Батсүмбэр	36,31
			Баяндэлгэр	72,26	Бүрэн	36,80
			Баянцогт	66,64	Жаргалант	40,56
			Угтаал	65,30	Баянөнжүүл	42,09
Нэг хүнд ногдох төсөвийн орлого	мян-төг	16,21	Эрдэнэ	11,11	Дэлгэрхаан	1,45
			Мөнгөнморьт	7,34	Угтаал	2,06
			Заамар	6,60	Зуунмод	2,39
			Баянчандмань	6,39	Жаргалант	2,40
			Баянжаргалан	6,08	Цээл	2,51

(үргэлжлэл)

	Хэмжих нэгж	2004 оны 11-р сар			
		Аймгийн дундаж	Хамгийн		
			их	бага	
I зэргийн гурил	төг	478	Баянцогт 550 Баянхангай 550 Угтаал 520 Баянцагаан 520 Эрдэнэ 500	Зуунмод 380 Өндөрширээт 400 Эрдэнэсант 450 Цээл 460 Сүмбэр 460	
Хонины мах	төг	1388	Жаргалант 2000 Борнуур 1800 Баяндэлгэр 1600 Сүмбэр 1600 Угтаал 1500	Алтанбулаг 1000 Баянхангай 1000 Баян-өнжүүл 1100 Өндөрширээт 1100 Лүн 1200	
Үхрийн мах	төг	1478	Жаргалант 2100 Борнуур 1800 Баяндэлгэр 1700 Баянцогт 1600 Заамар 1600	Алтанбулаг 1100 Баян-өнжүүл 1200 Баянхангай 1200 Өндөрширээт 1200 Лүн 1300	
Цагаан будаа	төг	562	Баянцогт 600 Дэлгэрхаан 600 Аргалант 600 Борнуур 600 Баянхангай 600	Баян 500 Алтанбулаг 500 Баянжаргалан 500 Зуунмод 520 Заамар 530	
Хатуу чихэр	төг	1930	Цээл 2500 Архуст 2200 Дэлгэрхаан 2000 Жаргалант 2000 Эрдэнэсант 2000	Сүмбэр 1700 Баяндэлгэр 1700 Баянцагаан 1800 Бүрэн 1800 Угтаал 1800	
Шингэн сүү	төг	378	Бүрэн 500 Эрдэнэсант 500 Баянхангай 500 Заамар 500 Сэргэлэн 450	Баянцогт 250 Баян-өнжүүл 250 Угтаал 300 Сүмбэр 300 Мөнгөнморьт 300	
Элсэн чихэр	төг	614	Аргалант 700 Баянхангай 700 Баян 700 Борнуур 700 Баянцагаан 700	Баянжаргалан 500 Лүн 550 Баянчандмань 550 Батсүмбэр 550 Мөнгөнморьт 580	
Гурилан боов	төг	913	Архуст 1200 Баянжаргалан 1000 Баян-өнжүүл 1000 Жаргалант 1000 Өндөрширээт 1000	Лүн 600 Баян 700 Баяндэлгэр 750 Батсүмбэр 800 Борнуур 800	
Төмс	төг	257	Баянцагаан 400 Бүрэн 350 Баян-өнжүүл 350 Дэлгэрхаан 300 Мөнгөнморьт 300	Сүмбэр 100 Борнуур 150 Баянчандмань 200 Алтанбулаг 200 Лүн 200	
16-гаас дээш насны 10000 хүнд ногдох гэмт хэрэг Number of offences per 10000 population of 16 and above ages	Хүн people	101,9	Сэргэлэн 346,1 Баянчандмань 184,9 Баяндэлгэр 180,2 Заамар 166,9 Аргалант 158,9	Бүрэн 22,7 Цээл 25,7 Жаргалант 44,3 Угтаал 49,5 Баянцогт 50,9	



Төсөв, мөнгө

Төсвийн орлого 2004 оны эхний 11 сард орон нутаг ба аймагт төвлөрүүлснээр **839,6** сая, зарлага **7788,7** сая ₮, төсвийн алдагдал **6949,1** сая ₮ болж, аймаг, орон нутгийн төсвийн орлогоор тооцоход орлогын төлөвлөгөө **113,1** хувь биелэгдэж, үндсэн нэрийн татварын орлогуудын төлөвлөгөөнүүдээс **хүн амын орлогын** татвар дүнгээрээ тасарч, хүн амын орлогоос хувийн мал бүхий иргэдийн орлого, өмчийн татвараас бууны, бусад татвар, төлбөр хураамжаас байгалийн бусад баялаг, ан агнуурын зөвшөөрлийн хураамжийн төлөвлөгөөнүүд биелэгдсэнгүй.

Төсвийн орлогын гүйцэтгэл. (мянган ₮) Budget revenue. /thousand tog/

Орлогын төрлүүд. Types of revenue	2003 он эхний 11 сар	2004 оны эхний 11 сар			2004-11% 2003-11%	Орлогд ээлэх % 2004 он
		Төлөв- лөгөө	Гүйцэт- гэл	ТБ %		
I. ОРЛОГО - Бүгд REVENUE-TOTAL (II+Y)	855746,5	742381,8	839646,5	113,1%	98,1%	100,0%
II. Урсгал орлого-current revenue (III+Y)	777178,9	733886,8	822155,3	112,0%	105,8%	97,9%
III Татварын орлого-tax revenue (1+2+3+4)	599043,9	565251,2	599734,1	106,1%	100,1%	71,4%
1.Орлогын албан татвар-income tax (1.1+1.2)	153886,4	157147,2	141076,7	89,8%	91,7%	16,8%
1.1. Хүн амын орлогын албан татвар Individuals Income tax	148686,4	157147,2	141076,7	89,8%	94,9%	16,8%
цалин хөлс, түүнтэй адилгах орлого						
хувиараа аж ахуй эрхэлсний орлого	3299,1					
орлогыг тухай бүр тодорхойлох боломжгүй	38149,8	33080,2	40466,1	122,3%	106,1%	4,8%
хувийн мал бүхий иргэний орлого	107237,5	124067,0	100610,6	81,1%	93,8%	12,0%
хадгаламжийн хүүгийн орлого						
хувьцааны ногдол ашиг, хувь хүртэгчийн бусад орлого						
1.2. Аж ахуйн нэгжийн орлогын татвар Corporate Income tax	5200,0					
2. Өмчийн татвар Property tax	22722,4	31807,9	32772,1	103,0%	144,2%	3,9%
Үл хөдлөх хөрөнгийн	18943,8	27385,9	29946,0	109,3%	158,1%	3,6%
Бууны албан татвар	3778,6	4422,0	2826,1	63,9%	74,8%	0,3%
3. Дотоодын бараа үйлчилгээний татвар Domestic goods and services						
Дотоодын (НӨАТ)						
Онцгой татвар						
4.Тусгай зориулалтын орлого үүнээс Автотээврийн болон өөрөө явагч хэрэгслийн	86117,8 86117,8	84664,2 84664,2	98851,2 98851,2	116,8% 116,8%	114,8% 114,8%	11,8% 11,8%
5. Бусад албан татвар, төлбөр, хураамж Other taxes	336317,3	291631,9	327034,1	112,1%	97,2%	38,9%
а. Улсын тэмдэгтийн хураамж	18039,6	14517,7	21183,1	145,9%	117,4%	2,5%
б. Ашигт малтмалын нөөцийн төлбөр	4904,0	4138,0	9089,1	219,6%	185,3%	1,1%
в. Газрын төлбөр	186187,1	186822,4	187395,4	100,3%	100,6%	22,3%
д. Ойгоос түлээ, мод ашигласны төлбөр	54685,7	43684,1	56663,3	129,7%	103,6%	6,7%
е. Ашигт малтмалаас бусад байгалийн баялаг ашиглахад олгох эрхийн зөвшөөрлийн хураамж	6475,8	1550,0	7117,0	459,2%	109,9%	0,8%
в.Байгальтай харьцахад хураах төлбөр		3030,6	50,4	1,7%	#DIV/0!	0,0%
и.Агнуурын нөөц ашигласны төлбөр, агнах бэрх зөвшөөрлийн хураамж	8381,8	9131,3	3717,5	40,7%		0,4%
й.Түгээмэл тархцатай ашигт малтмал ашигласны	4677,4	2977,8	9363,5	314,4%	200,2%	1,1%
л. Рашаан ашигласны төлбөр						
м.Ус, рашаан ашигласны төлбөр	37036,3	25780,0	32454,8	125,9%	87,6%	3,9%
к.Бусад төлбөр, хураамж	15929,6					
IV. -Татварын бус орлого-Non tax revenue	178135,0	168635,6	222421,2	131,9%	124,9%	26,5%
а. Хувьцааны ногдол ашиг						
б. Хүү торгуулийн орлого	58076,9	45871,0	65668,9	143,2%	113,1%	7,8%
в. Төсөвт газрын өөрийн орлого	73472,4	93767,6	111841,0	119,3%	152,2%	13,3%
г. Түрээсийн орлого	15372,9	12512,0	15551,9	124,3%	101,2%	1,9%
д. Бусад орлого	31212,8	16485,0	29359,4	178,1%	94,1%	3,5%
V. -Хөрөнгө борлуулсны орлого-Capital revenue	78567,6	8495,0	17491,2	205,9%	22,3%	2,1%
а. Төрийн өмч худалдсаны орлого	29070,9	8495,0	17491,2	205,9%	60,2%	2,1%
б. Өмч хувьчлалын орлого	49496,7					

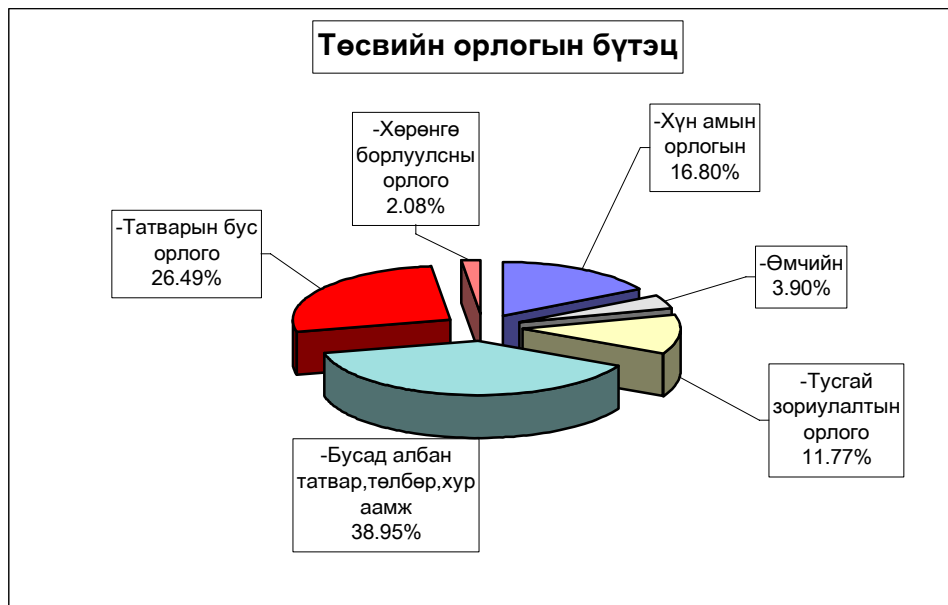

Аймагт төвлөрүүлэх орлогууд. (мян-₮)

	2004 оны эхний 11 сарын		
	төлөв - лөгөө	гүйцэт-гэл	ТБ-ийн хувь
Авто техник болон өөрөө явах хэрэгслийн	84 664,2	98 851,2	116,8%
Газрын төлбөр	186 822,4	187 395,4	100,3%
Үл хөдлөх хөрөнгийн	27 385,9	29 946,0	109,3%
Нөөцийн	4 138,0	9 089,1	219,6%
Хүү торгууль	9 600,0	18 450,0	192,2%
Төсөвт газрын өөрийн орлого	83 133,4	99 911,0	120,2%
Хөрөнгө борлуулсны орлого	6 600,0	13 800,0	209,1%
Бусад орлого	1 300,0	1 349,9	103,8%
ДҮН	403 643,9	458 792,6	113,7%

Улсад төвлөрүүлдэг орлогууд. (мян-₮)

	2004 оны эхний 11 сарын		
	төлөв - лөгөө	гүйцэт-гэл	ТБ-ийн хувь
Хүн амын (цалингийн ашиг) орлого	322 844,4	361 125,5	111,9%
Аж ахуйн нэгжийн орлогын албан татвар	48 135,6	51 312,8	106,6%
Нэмэгдсэн өртгийн албан татвар	112 619,3	118 193,8	104,9%
Онцгой албан татвар	139 778,5	134 003,5	95,9%
ДҮН	623 377,8	664 635,6	106,6%

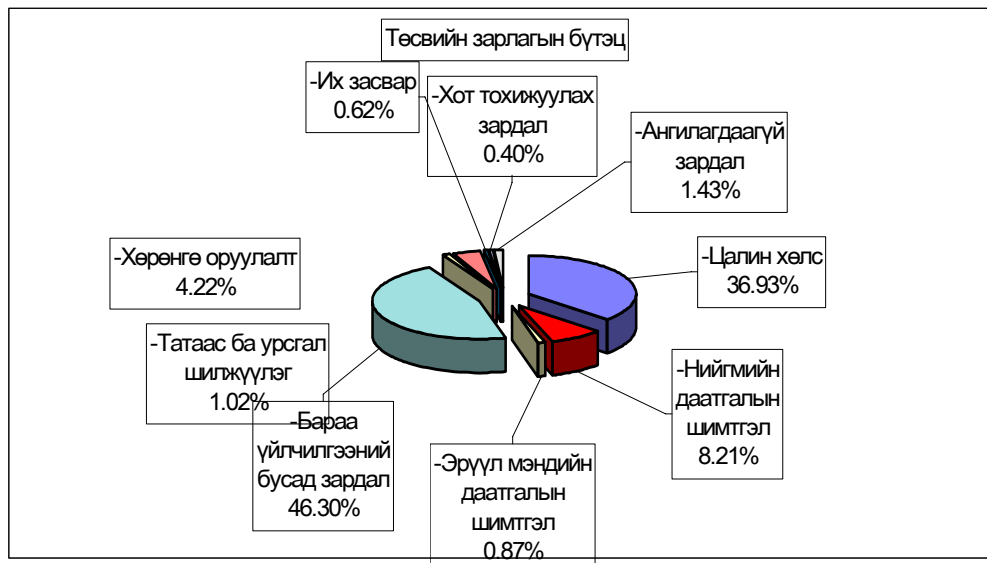

EXPENDITURE SECTOR	Нийт зарлага		total expenditure		2004-11 2003-11	Зарлагад эзлэх % 2004 он
	2003 оны мөн үеийн гүйцэтгэл	2004 оны эхний 11 сарын	2004 оны эхний 11 сарын			
			Төлөв- лөгөө	Гүйцэт- гэл		
Бүх зарлагын дүн	6,302,534.8	8,012,271.3	7,788,734.3	97.2%	123.6%	100.0%
1.Цалин хөлс	2,420,949.1	3,294,940.1	2,876,014.9	87.3%	118.8%	36.93%
2.Нийгмийн даатгалын шимтгэл	557,911.0	700,311.4	639,153.7	91.3%	114.6%	8.21%
3.Эрүүл мэндийн даатгалын хураамж	15,967.8	117,483.8	67,749.5	57.7%	424.3%	0.87%
4.Баргаа үйлчилгээний бусад зардал	3,233,299.9	3,713,759.5	3,749,300.9	101.0%	116.0%	48.14%
- бичиг хэрэг	38,513.4	54,604.6	56,503.3	103.5%	146.7%	1.51%
-гэрэл цахилгаан	169,809.2	205,999.3	187,684.4	91.1%	110.5%	5.01%
-түлш халаалт	1,158,159.8	1,476,125.2	1,391,468.3	94.3%	120.1%	37.11%
-тээвэр шатахуун	241,700.6	263,088.2	344,005.6	130.8%	142.3%	9.18%
-шуудан холбоо	69,049.8	81,612.0	85,792.7	105.1%	124.2%	2.29%
-цэвэр бохир ус	50,889.6	55,408.7	54,002.3	97.5%	106.1%	1.44%
- дотоод албан томилолт	85,916.0	87,806.9	100,552.8	114.5%	117.0%	2.68%
- Гадаад томилолт (арга хэмжээ)						
- Ном, хэвлэл авах						
-хичээл практикийн зардал	32,131.2	67,652.8	56,757.4	83.9%	176.6%	1.51%
-эд хотшил худалдан авах	58,477.0	45,434.0	91,941.5	202.4%	157.2%	2.45%
-нормын хувцасны зардал	33,869.7	65,799.6	39,907.0	60.6%	117.8%	1.06%
- Хоол	320,432.3	491,713.4	415,205.2	84.4%	129.6%	11.07%
- Эм	266,371.0	245,267.7	264,096.9	107.7%	99.1%	7.04%
-урсгал зардал	114,907.7	122,227.7	156,497.3	128.0%	136.2%	4.17%
- Биеийн тамирын уралдаан,тэмцээн						
- Байрны түрээсийн хөлс	5,481.3	8,278.4	8,240.1	99.5%	150.3%	0.22%
-бусад зардал	587,591.3	442,741.0	496,646.1	112.2%	84.5%	13.25%
5.Татаас ба урсгал шилжүүлэг	65,407.0	40,776.5	79,761.7	195.6%	121.9%	1.02%
- Татаас						
-Нэг удаагийн тэтгэмж,урамшуулал	65,407.0	40,776.5	79,761.7	195.6%	121.9%	1.02%
6.Хөрөнгийн зардал	9,000.0	145,000.0	376,753.6	259.8%		4.84%
үүнээс: төсвийн хөрөнгө	9,000.0	48,400.0	99,819.1	206.2%		1.28%
Санхүүгийн байгуул:- Оны эхний үлдэгдэл	133,442.1		87,594.2		65.6%	
лагын харилцах дансны үлдэгдэл : Тайлангийн эцсийн үлдэгдэл	124,002.1		354,243.1		285.7%	
Төсөвт байгууллагын :Өглөгийн үлдэгдэл	276,154.3		140,335.7		50.8%	
:Авлагын үлдэгдэл	157,322.2		99,445.4		63.2%	

Нийт зарлагаас. from total EXPENDITURE

EXPENDITURE SECTOR	2003 оны мөн үеийн гүйцэтгэл	2004 оны эхний 11 сар			Нийт зар- лагад эзлэх %	Зарлагад ээлэх % 2004 он
		Төлөв- лөгөө	Гүйцэт- гэл	ТБ %		
01 . Нийтийн ерөнхий үйл-ний зарлага	1 067 256,9	1 531 213,5	1 589 364,6	103,8%	20,41%	100,0%
1.Цалин хөлс	434 226,5	641 612,5	593 924,0	92,6%	7,63%	37,4%
2.Нийгмийн даатгалын шимтгэл	94 890,6	167 310,0	152 946,8	91,4%	1,96%	9,6%
3.Эрүүл мэндийн даатгалын хураамж	2 687,0	2 155,4	4 312,9	200,1%	0,06%	0,3%
4.Бараа үйлчилгээний бусад зардал	517 835,6	704 783,3	817 861,5	116,0%	10,50%	51,5%
- бичиг хэрэг	16 729,4	24 664,7	24 386,1	98,9%	0,31%	3,0%
-гэрэл цахилгаан	21 045,1	40 230,7	42 265,3	105,1%	0,54%	5,2%
-түлш халаалт	145 267,2	193 574,4	193 672,2	100,1%	2,49%	23,7%
-тээвэр шатахуун	98 684,3	111 781,5	144 410,5	129,2%	1,85%	17,7%
-шуудан холбоо	33 466,2	47 523,0	40 271,2	84,7%	0,52%	4,9%
-цэвэр бохир ус	5 023,1	9 236,1	9 365,3	101,4%	0,12%	1,1%
- дотоод албан томилолт	44 661,1	55 059,5	52 313,9	95,0%	0,67%	6,4%
- Гадаад томилолт (арга хэмжээ)						
- Ном, хэвлэл авах						
-хичээл практикийн зардал	780,4	154,0	990,6	643,2%	0,01%	0,1%
-эд хогшил худалдан авах	19 468,6	12 357,0	36 281,2	293,6%	0,47%	4,4%
-нормын хувцасны зардал	1 593,5	6 100,7	6 222,6	102,0%	0,08%	0,8%
- Хоол	3 296,9	42 206,6	42 579,6	100,9%	0,55%	5,2%
- Эм		1 772,0	1 381,4	78,0%	0,02%	0,2%
-урсгал зардал	27 299,4	32 656,4	47 103,2	144,2%	0,60%	5,8%
- Биеийн тамирын уралдаан,тэмцээн						
- Байрны түрээсийн хөлс	1 735,0	7 150,0	5 857,2	81,9%	0,08%	0,7%
-бусад зардал	98 785,4	120 316,7	170 761,2	141,9%	2,19%	20,9%
5.Татаас ба урсгал шилжүүлэг	17 617,2	15 352,3	20 319,4	132,4%	0,26%	1,3%
- Татаас						
-Нэг удаагийн тэтгэмж,урамшуулал	17 617,2	15 352,3	20 319,4	132,4%	0,26%	100,0%
6.Хөрөнгийн зардал						
үүнээс: Их засвар						
02 . Батлан хамгаалах	39 121,9	106 890,2	105 365,4	98,6%	1,35%	100,0%
1.Цалин хөлс	20 232,0	62 717,5	61 712,8	98,4%	0,79%	58,6%
2.Нийгмийн даатгалын шимтгэл	1 738,0	4 636,2	2 114,8	45,6%	0,03%	2,0%
3.Эрүүл мэндийн даатгалын хураамж						
4.Бараа үйлчилгээний бусад зардал	16 332,6	36 677,6	39 290,3	107,1%	0,50%	37,3%
- бичиг хэрэг	237,8	892,8	782,1	87,6%	0,01%	2,0%
-гэрэл цахилгаан	392,7	1 420,5	757,5	53,3%	0,01%	1,9%
-түлш халаалт	3 571,1	14 766,6	14 657,7	99,3%	0,19%	37,3%
-тээвэр шатахуун	1 233,0	8 179,4	6 914,3	84,5%	0,09%	17,6%
-шуудан холбоо	1 903,1	1 675,0	1 477,4	88,2%	0,02%	3,8%
-цэвэр бохир ус	1 642,0	275,1	275,0		0,00%	0,7%
- дотоод албан томилолт	1 091,3	1 453,1	1 167,0	80,3%	0,01%	3,0%
- Гадаад томилолт (арга хэмжээ)						
- Ном, хэвлэл авах						
-хичээл практикийн зардал						
-эд хогшил худалдан авах	240,0					
-нормын хувцасны зардал	3 465,2	3 075,8	1 470,6	47,8%	0,02%	3,7%
- Хоол	756,1	693,0	849,9	122,6%	0,01%	2,2%
- Эм						
-урсгал зардал	1 007,0	3 503,8	7 798,4	222,6%	0,10%	19,8%
- Биеийн тамирын уралдаан,тэмцээн						
- Байрны түрээсийн хөлс						
-бусад зардал	793,3	742,5	3 140,4	422,9%	0,04%	8,0%
5.Татаас ба урсгал шилжүүлэг	819,3	2 858,9	2 247,5	78,6%	0,03%	2,1%
- Татаас						
-Нэг удаагийн тэтгэмж,урамшуулал	819,3	2 858,9	2 247,5	78,6%	0,03%	2,1%
6.Хөрөнгийн зардал						
үүнээс: Их засвар						

Нийт зарлагаас. from total EXPENDITURE

EXPENDITURE SECTOR	2003 оны мөн үеийн гүйцэтгэл	2004 оны эхний 11 сарын			Нийт зар- лагад ээлэх %	Зарлагад ээлэх % 2004 он
		Төлөв- лөгөө	Гүйцэт- гэл	ТБ %		
03 . Нийгмийн хэв журам, аюулгүй байдал	323 964,2	306 845,5	308 960,6	100,7%	3,97%	100,0%
1.Цалин хөлс	189 183,5	185 879,1	180 450,9	97,1%	2,32%	58,4%
2.Нийгмийн даатгалын шимтгэл	8 058,8	9 319,1	7 737,5	83,0%	0,10%	2,5%
3.Эрүүл мэндийн даатгалын хураамж						
4.Бараа үйлчилгээний бусад зардал	112 469,7	99 122,7	102 906,9	103,8%	1,32%	33,3%
- бичиг хэрэг	3 232,1	2 730,5	2 692,3	98,6%	0,03%	2,6%
-гэрэл цахилгаан	1 637,8	2 200,4	1 826,2	83,0%	0,02%	1,8%
-түлш халаалт	39 684,7	35 017,0	33 822,5	96,6%	0,43%	32,9%
-тээвэр шатахуун	33 088,3	38 675,0	44 985,5	116,3%	0,58%	43,7%
-шуудан холбоо	4 400,8	7 381,9	8 090,5	109,6%	0,10%	7,9%
-цэвэр бохир ус	1 860,0	1 971,8	1 727,9	87,6%	0,02%	1,7%
- дотоод албан томилолт	5 415,9	5 112,5	3 871,6	75,7%	0,05%	3,8%
- Гадаад томилолт (арга хэмжээ)						
- Ном, хэвлэл авах						
-хичээл практикийн зардал						
-эд хогшил худалдан авах	1 936,3					
-нормын хувцасны зардал	4,0					
- Хоол	2 331,5	2 448,6	1 412,0	57,7%	0,02%	1,4%
- Эм	64,3	110,0	40,0	36,4%	0,00%	0,0%
-урсгал зардал	5 548,4	1 650,0	1 561,7	94,6%		1,5%
- Биеийн тамирын уралдаан, тэмцээн						
- Байрны түрээсийн хөлс						
-бусад зардал	13 265,6	1 825,0	2 876,7	157,6%	0,04%	2,8%
5.Татаас ба урсгал шилжүүлэг	14 252,2	12 524,6	17 865,3	142,6%	0,23%	5,8%
- Татаас						
-Нэг удаагийн тэтгэмж, урамшуулал	14 252,2	12 524,6	17 865,3	142,6%	0,23%	5,8%
6.Хөрөнгийн зардал						
үүнээс: Их засвар						
04 . Боловсрол	2 552 978,2	3 328 788,2	3 007 630,8	90,4%	38,62%	100,0%
1.Цалин хөлс	1 111 213,0	1 428 087,6	1 173 943,3	82,2%	15,07%	39,0%
2.Нийгмийн даатгалын шимтгэл	281 564,7	308 467,5	259 368,0	84,1%	3,33%	8,6%
3.Эрүүл мэндийн даатгалын хураамж	7 398,2	68 548,1	56 493,6	82,4%	0,73%	1,9%
4.Бараа үйлчилгээний бусад зардал	1 125 007,2	1 523 685,0	1 393 758,2	91,5%	17,89%	46,3%
- бичиг хэрэг	6 467,0	9 207,7	9 312,3	101,1%	0,12%	0,7%
-гэрэл цахилгаан	70 198,0	75 746,7	68 487,0	90,4%	0,88%	4,9%
-түлш халаалт	631 496,2	868 771,3	788 793,4	90,8%	10,13%	56,6%
-тээвэр шатахуун	11 280,5	2 319,4	15 775,5	680,2%	0,20%	1,1%
-шуудан холбоо	8 721,8	7 157,0	8 534,1	119,2%	0,11%	0,6%
-цэвэр бохир ус	20 476,0	19 845,5	16 697,7	84,1%	0,21%	1,2%
- дотоод албан томилолт	16 915,6	9 434,3	24 712,2	261,9%	0,32%	1,8%
- Гадаад томилолт (арга хэмжээ)						
- Ном, хэвлэл авах						
-хичээл практикийн зардал	29 372,3	66 582,3	54 682,2	82,1%	0,70%	3,9%
-эд хогшил худалдан авах	20 128,6	18 734,0	9 501,6		0,12%	0,7%
-нормын хувцасны зардал	12 409,2	35 235,4	10 159,4	28,8%	0,13%	0,7%
- Хоол	211 936,5	329 315,4	262 149,1	79,6%	3,37%	18,8%
- Эм	559,8	100,0	172,3		0,00%	0,0%
-урсгал зардал	42 433,2	58 938,9	57 926,4	98,3%		4,2%
- Биеийн тамирын уралдаан, тэмцээн						
- Байрны түрээсийн хөлс	455,6		17,5		0,00%	0,0%
-бусад зардал	42 156,9	22 297,1	66 837,5	299,8%	0,86%	4,8%
5.Татаас ба урсгал шилжүүлэг	21 795,1		25 012,8		0,32%	0,8%
- Татаас						
-Нэг удаагийн тэтгэмж, урамшуулал	21 795,1		25 012,8		0,32%	0,8%
6.Хөрөнгийн зардал	6 000,0		99 054,9	#DIV/0!	1,27%	3,3%
үүнээс: Их засвар	6 000,0		99 054,9	#DIV/0!	1,27%	3,3%

Нийт зарлагаас. from total EXPENDITURE

EXPENDITURE SECTOR	2003 оны мөн үеийн гүйцэтгэл	2004 оны эхний 11 сарын			Нийт зар- лагад ээлэх %	Зарлагад ээлэх % 2004 он
		Телев- лөгөө	Гүйцэт- гэл	ТБ %		
05. Эрүүл мэнд	1 524 640,7	1 890 287,9	1 908 713,9	101,0%	24,51%	100,0%
1.Цалин хөлс	497 202,8	755 745,0	680 649,9	90,1%	8,74%	35,7%
2.Нийгмийн даатгалын шимтгэл	129 354,3	163 241,4	170 843,8	104,7%	2,19%	9,0%
3.Эрүүл мэндийн даатгалын хураамж	3 353,3	36 275,9	3 677,3	10,1%	0,05%	0,2%
4.Бараа үйлчилгээний бусад зардал	885 821,1	929 490,1	989 201,1	106,4%	12,70%	51,8%
- бичиг хэрэг	8 690,1	14 465,4	16 439,5	113,6%	0,21%	1,7%
-гэрэл цахилгаан	63 782,5	67 999,4	61 154,2	89,9%	0,79%	6,2%
-түлш халаалт	208 568,6	252 829,3	255 086,4	100,9%	3,28%	25,8%
-тээвэр шатахуун	86 902,7	93 185,4	122 138,7	131,1%	1,57%	12,3%
-шуудан холбоо	12 310,6	12 180,1	13 580,5	111,5%	0,17%	1,4%
-цэвэр бохир ус	18 171,6	18 882,5	21 363,6	113,1%	0,27%	2,2%
- дотоод албан томилолт	7 863,6	10 933,5	9 551,1	87,4%	0,12%	1,0%
- Гадаад томилолт (арга хэмжээ)						
- Ном, хэвлэл авах						
-хичээл практикийн зардал	288,8		167,0		0,00%	0,0%
-эд хогшил худалдан авах	10 255,2	11 368,0	34 776,5	305,9%	0,45%	3,5%
-нормын хувцасны зардал	15 236,1	20 309,0	21 391,2	105,3%	0,27%	2,2%
- Хоол	96 003,4	111 091,3	104 925,9	94,5%	1,35%	10,6%
- Эм	265 746,9	242 552,2	262 220,0	108,1%	3,37%	26,5%
-урсгал зардал	22 476,5	11 814,7	29 299,9	248,0%	0,38%	3,0%
- Биеийн тамирын уралдаан,тэмцээн						
- Байрны түрээсийн хөлс	528,8	488,4	542,4	111,1%	0,01%	0,1%
-бусад зардал	68 995,7	61 390,9	36 564,2	59,6%	0,47%	3,7%
5.Татаас ба урсгал шилжүүлэг	8 909,2	5 535,5	9 723,3	175,7%	0,12%	0,5%
- Татаас						
-Нэг удаагийн тэтгэмж,урамшуулал	8 909,2	5 535,5	9 723,3	175,7%	0,12%	0,5%
6.Хөрөнгийн зардал			54 618,5	#DIV/0!	0,70%	2,9%
үүнээс: Их засвар			54 618,5	#DIV/0!	0,70%	2,9%
06. Нийгмийн даатгал,нийгмийн халамж	20 195,7	34 384,2	33 159,5	96,4%	0,43%	100,0%
1.Цалин хөлс	6 757,2	12 846,0	14 760,2	114,9%	0,19%	44,5%
2.Нийгмийн даатгалын шимтгэл	1 358,0	2 475,0	3 924,1	158,5%	0,05%	11,8%
3.Эрүүл мэндийн даатгалын хураамж		549,9				
4.Бараа үйлчилгээний бусад зардал	11 643,7	18 008,8	14 106,9	78,3%	0,18%	42,5%
- бичиг хэрэг	299,4	321,9	331,5	103,0%	0,00%	2,3%
-гэрэл цахилгаан	540,0	1 217,1	372,9	30,6%	0,00%	2,6%
-түлш халаалт	2 535,0	4 680,1	3 058,8	65,4%	0,04%	21,7%
-тээвэр шатахуун	431,0	779,0	802,5	103,0%	0,01%	5,7%
-шуудан холбоо	755,6	1 336,5	1 180,6	88,3%	0,02%	8,4%
-цэвэр бохир ус	835,2	841,2	932,2	110,8%	0,01%	6,6%
- дотоод албан томилолт	175,9	626,5	371,0	59,2%	0,00%	2,6%
- Гадаад томилолт (арга хэмжээ)						
- Ном, хэвлэл авах						
-хичээл практикийн зардал						
-эд хогшил худалдан авах	378,5	1 100,0	298,8	27,2%	0,00%	2,1%
-нормын хувцасны зардал						
- Хоол	3 543,3	3 208,5	3 124,0	97,4%	0,04%	22,1%
- Эм						
-урсгал зардал	295,4	57,0	80,7	141,6%		0,6%
- Биеийн тамирын уралдаан,тэмцээн						
- Байрны түрээсийн хөлс	637,9		1 823,0		0,02%	12,9%
-бусад зардал	1 216,5	3 841,0	1 730,9	45,1%	0,02%	12,3%
5.Татаас ба урсгал шилжүүлэг	436,8	504,5	368,3	73,0%	0,00%	1,1%
- Татаас						
-Нэг удаагийн тэтгэмж,урамшуулал	436,8	504,5	368,3	73,0%	0,00%	1,1%
6.Хөрөнгийн зардал						
үүнээс: Их засвар						
07. Орон сууц,нийтийн аж ахуй	23 807,1	32 674,3	31 335,4	95,9%	0,40%	100,0%
1.Гудамжны гэрэлтүүлэг цэвэрлэгээ	23 807,1	32 674,3	31 335,4	95,9%	0,40%	100,0%
2.Ундааны цэвэр усны хангамж						

Нийт зарлагаг from total EXPENDITURE

EXPENDITURE SECTOR	2003 оны мөг үеийн гүйцэтгэл	2004 оны эхний 11 сар			Нийт зар- лагад эзлэх %	Зарлагад эзлэх % 2004 он
		Төлөв- лөгөө	Гүйцэт- гэл	ТБ %		
08 . Амралт,спорт,соёл урлаг	292 789,4	257 232,8	245 511,6	95,4%	3,15%	100,0%
1.Цалин хөлс	87 361,9	88 960,4	84 151,8	94,6%	1,08%	34,3%
2.Нийгмийн даатгалын шимтгэл	23 971,0	19 215,5	21 836,6	113,6%	0,28%	8,9%
3.Эрүүл мэндийн даатгалын хураамж	497,7	4 270,0	658,0	15,4%	0,01%	0,3%
4.Бараа үйлчилгээний бусад зардал	177 209,6	142 486,9	137 163,9	96,3%	1,76%	55,9%
- бичиг хэрэг	1 197,9	607,8	906,7	149,2%	0,01%	0,7%
-гэрэл цахилгаан	10 741,3	14 891,7	11 167,2	75,0%	0,14%	8,1%
-түлш халаалт	116 083,0	93 766,2	88 167,3	94,0%	1,13%	64,3%
-тээвэр шатахуун	3 471,4	1 278,9	1 416,9	110,8%	0,02%	1,0%
-шуудан холбоо	2 258,7	796,5	1 609,5	202,1%	0,02%	1,2%
-цэвэр бохир ус	2 108,1	3 267,8	2 840,3	86,9%	0,04%	2,1%
- дотоод албан томилолт	2 340,0	321,0	1 521,3	473,9%	0,02%	1,1%
- Гадаад томилолт (арга хэмжээ)						
- Ном, хэвлэл авах						
-хичээл практикийн зардал	926,2		40,0		0,00%	0,0%
-эд хогшил худалдан авах	4 336,3	1 200,0	2 437,5		0,03%	1,8%
-нормын хувцасны зардал	898,8	570,0	514,5	90,3%	0,01%	0,4%
- Хоол	11,3		164,7		0,002%	0,1%
- Эм						
-урсгал зардал	11 298,3	10 655,4	9 849,8			7,2%
- Биеийн тамирын уралдаан,тэмцээн						
- Байрны түрээсийн хөлс						
-бусад зардал	21 538,3	15 131,6	16 528,2	109,2%	0,21%	12,0%
5.Татаас ба урсгал шилжүүлэг	749,2	2 300,0	1 701,3	74,0%	0,02%	0,7%
- Татаас						
-Нэг удаагийн тэтгэмж,урамшуулал	749,2	2 300,0	1 701,3	74,0%	0,02%	0,7%
6.Хөрөнгийн зардал	3 000,0					
үүнээс: Их засвар	3 000,0					
09. Тээвэр ,Холбоо						
1. Хотын нийтийн тээврийн зардал						
10.. Хөдөө аж ахуй, ой агнуур	67 438,8	66 455,8	68 307,1	102,8%	0,88%	100,0%
1.Цалин хөлс	18 851,9	23 212,3	18 929,6	81,5%	0,24%	27,7%
2.Нийгмийн даатгалын шимтгэл	4 603,0	4 936,9	5 016,9	101,6%	0,06%	7,3%
3.Эрүүл мэндийн даатгалын хураамж		1 082,1				
4.Бараа үйлчилгээний бусад зардал	43 254,9	35 902,8	43 105,6	120,1%	0,55%	63,1%
- бичиг хэрэг	946,5	916,5	864,5	94,3%	0,01%	2,0%
-гэрэл цахилгаан	779,9	914,5	609,2	66,6%	0,01%	1,4%
-түлш халаалт	9 590,8	10 013,3	10 191,6	101,8%	0,13%	23,6%
-тээвэр шатахуун	4 645,9	4 502,9	3 864,2	85,8%	0,05%	9,0%
-шуудан холбоо	1 321,1	1 008,5	893,3	88,6%	0,01%	2,1%
-цэвэр бохир ус	773,6	938,6	800,3	85,3%	0,01%	1,9%
- дотоод албан томилолт	3 731,6	3 350,0	2 955,4	88,2%	0,04%	6,9%
- Гадаад томилолт (арга хэмжээ)						
- Ном, хэвлэл авах						
-хичээл практикийн зардал						
-эд хогшил худалдан авах		400,0	288,0		0,00%	0,7%
-нормын хувцасны зардал	55,0	130,0	97,0	74,6%	0,00%	0,2%
- Хоол						
- Эм		733,5	283,2	38,6%	0,00%	0,7%
-урсгал зардал	2 000,0	1 935,0	1 720,8	88,9%	0,02%	2,5%
- Биеийн тамирын уралдаан,тэмцээн						
- Байрны түрээсийн хөлс						
-бусад зардал	19 410,5	11 060,0	20 538,1	185,7%	0,26%	30,1%
5.Татаас ба урсгал шилжүүлэг	729,0	1 321,7	1 255,0	95,0%	0,02%	1,8%
- Татаас						
-Нэг удаагийн тэтгэмж, урамшуулал	729,0	1 321,7	1 255,0	95,0%	0,02%	1,8%
6.Хөрөнгийн зардал						
үүнээс: Их засвар						

Нийт зарлагаас. from total EXPENDITURE

EXPENDITURE SECTOR	2003 оны мөн үеийн гүйцэтгэл	2004 оны эхний 11 сарын		Нийт зар- лагад ээлэх %	Зарлагад ээлэх % 2004 он	
		Төлөв- лөгөө	Гүйцэт- гэл ТБ %			
11. Эдийн засгийн бусад	100 455,0	175 574,1	155 692,5	88,7%	2,00%	100,0%
1.Цалин хөлс	55 920,3	95 879,7	67 492,4	70,4%	0,87%	43,3%
2.Нийгмийн даатгалын шимтгэл	12 372,6	20 709,8	15 365,2	74,2%	0,20%	9,9%
3.Эрүүл мэндийн даатгалын хураамж	2 031,6	4 602,4	2 607,7	56,7%	0,03%	1,7%
4.Бараа үйлчилгээний бусад зардал	30 031,5	44 003,2	68 958,4	156,7%	0,89%	44,3%
- бичиг хэрэг	713,2	797,3	788,3	98,9%	0,01%	1,1%
-гэрэл цахилгаан	691,9	1 378,3	1 044,9	75,8%	0,01%	1,5%
-түлш халаалт	1 363,2	2 707,0	4 018,4	148,4%	0,05%	5,8%
-тээвэр шатахуун	1 963,5	2 386,7	3 697,5	154,9%	0,05%	5,4%
-шуудан холбоо	3 911,9	2 553,5	10 155,6	397,7%	0,13%	14,7%
-цэвэр бохир ус		150,1				
- дотоод албан томилолт	3 721,0	1 516,5	4 089,3	269,7%	0,05%	5,9%
- Гадаад томилолт (арга хэмжээ)						
- Ном, хэвлэл авах						
-хичээл практикийн зардал	763,5	916,5	877,6	95,8%	0,011%	1,3%
-эд хогшил худалдан авах	1 733,5	275,0	8 357,9	3039,2%	0,107%	12,1%
-нормын хувцасны зардал	207,9	378,7	51,7	13,7%	0,001%	0,1%
- Хоол	2 553,3	2 750,0				
- Эм						
-урсгал зардал	2 549,5	1 016,5	1 156,4	113,8%	0,015%	1,7%
- Биеийн тамирын уралдаан,тэмцээн						
- Байрны түрээсийн хөлс	2 124,0	640,0				
-бусад зардал	7 735,1	26 537,1	34 720,8	130,8%	0,45%	50,4%
5.Татаас ба урсгал шилжүүлэг	99,0	379,0	1 268,8	334,8%	0,016%	0,8%
- Татаас						
-Нэг удаагийн тэтгэмж,урамшуулал	99,0	379,0	1 268,8	334,8%	0,016%	0,8%
6.Хөрөнгийн зардал		10 000,0				
үүнээс: Их засвар		10 000,0				
12. Ангилалдаагүй зардал	289 886,9	146 924,8	111 612,7	76,0%	1,43%	100,0%
1. Нөөц хөрөнгө	289 886,9	146 924,8	111 612,7	76,0%	1,43%	100,0%
13 Хөрөнгийн зардал		135 000,0	223 080,2	165,2%	2,86%	199,9%

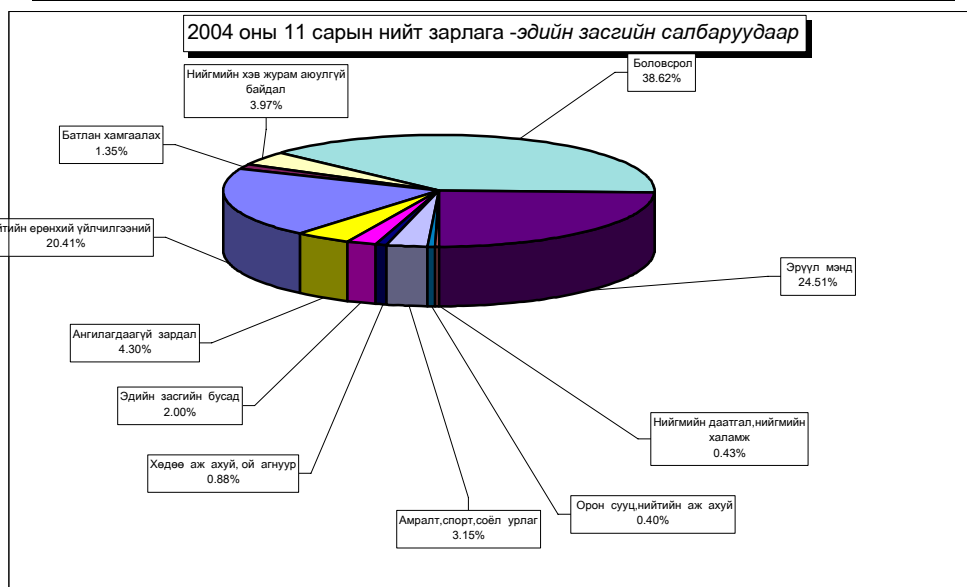

Орон нутгийн төсвийн орлого **380,9** сая ₮ болж төлөвлөгөө **112,4** хувиар биелэгдэж, төсвийн зарлага **4858,4** сая ₮-т хүрч орлогоос давсан зарлага 4477,5 сая ₮ болов. Орон нутгийн төсвийн орлогын төлөвлөгөөг дүнгээр нь Сэргэлэн, Баян-Өнжүүл, Лүн, Мөнгөнморьт, Баяндэлгэр, Баянхангай, Дэлгэрхаан, Бүрэн, Архуст, Угтаал, Жаргалант, Цээл, Баянцагаан, Аргалант сумд 4258,9- 414,3 мянган ₮-өөр тасалдууллаа.

Орон нутгийн төсвийн орлого, зарлагыг сумдаар
LOCAL BUDGET, EXPENDITURE SOMS, as of first 11 months, thous tog /мян,₮/

Soms	О Р Л О Г О , R E V E N U E				З А Р Л А Г А , E X P E N D I T U R E			Н И Й Т Д У Н Д Э З Л Э Х Х У В Ъ		Орлогыг Зарлагад
	Жилийн эхнээс				Жилийн эхнээс			Орлогод	Зарлагад	
	Төлөвлөгөө	Гүйцэтгэл	үүнээс 2003 оны дутуу	ТБ хувь	Төлөвлөгөө	Гүйцэтгэл	ТБ хувь			
АБ	15381,1	16515,4	81,0	107,4%	143 364,0	134 432,0	93,8%	1,97%	1,73%	12,29%
АР	6752,0	6337,7	118,4	93,9%	136 696,0	121 157,9	88,6%	0,75%	1,56%	5,23%
АТ	6564,9	5075,3	9,0	77,3%	106 570,8	103 579,1	97,2%	0,60%	1,33%	4,90%
БС	19931,3	27309,2	885,5	137,0%	236 987,0	229 017,0	96,6%	3,25%	2,94%	11,92%
БА	5857,0	9768,4	267,0	166,1%	125 456,7	114 184,5	91,0%	1,16%	1,47%	8,55%
БД	10887,7	8833,5	669,2	81,1%	110 885,3	105 866,5	95,5%	1,05%	1,36%	8,34%
БЖ	8850,7	10156,3	315,5	114,8%	111 196,7	109 067,2	98,1%	1,21%	1,40%	9,31%
БӨ	10518,1	7387,6	465,3	70,2%	112 012,2	112 508,1	100,4%	0,88%	1,44%	6,57%
БХ	10941,0	8905,2	200,2	81,4%	118 590,8	115 025,8	97,0%	1,06%	1,48%	7,74%
БЦ	7566,0	7130,2	750,2	94,2%	115 278,0	112 381,1	97,5%	0,85%	1,44%	6,34%
БТ	6850,2	8459,5	80,1	123,5%	131 484,4	137 215,9	104,4%	1,01%	1,76%	6,17%
БЧ	13462,0	21253,8	195,2	157,9%	200 712,0	210 757,3	105,0%	2,53%	2,71%	10,08%
БН	16224,6	19077,3	529,4	117,6%	197 149,7	189 597,6	96,2%	2,27%	2,43%	10,06%
БҮ	12511,4	10605,9	1240,9	84,8%	131 603,9	126 789,2	96,3%	1,26%	1,63%	8,36%
ДХ	5252,0	3304,9	42,3	62,9%	109 347,5	100 746,3	92,1%	0,39%	1,29%	3,28%
ЖА	15535,5	14655,5	479,9	94,3%	252 832,8	245 865,0	97,2%	1,75%	3,16%	5,96%
ЗА	26374,1	38249,2	2124,1	145,0%	310 189,0	322 188,2	103,9%	4,56%	4,14%	11,87%
ЛҮ	14538,7	11685,7	819,0	80,4%	166 672,5	157 718,8	94,6%	1,39%	2,02%	7,41%
ММ	18202,0	15741,0	357,7	86,5%	129 140,1	128 924,5	99,8%	1,87%	1,66%	12,21%
ӨШ	7850,0	8411,8	619,3	107,2%	113 217,6	123 162,9	108,8%	1,00%	1,58%	6,83%
СҮ	4768,0	6879,5	144,3%	130 704,7	129 890,9	99,4%	0,82%	1,67%	5,30%	
СЭ	12012,8	7753,9	1779,1	64,5%	102 113,2	95 673,2	93,7%	0,92%	1,23%	8,10%
УГ	7199,9	5816,6	5,5	80,8%	179 629,0	183 924,2	102,4%	0,69%	2,36%	3,16%
ЦЭ	8267,0	7549,1	594,5	91,3%	187 916,7	183 989,1	97,9%	0,90%	2,36%	4,10%
ЭР	29902,3	39445,4	1452,1	131,9%	96 097,9	108 382,4	112,8%	4,70%	1,39%	36,39%
ЭС	12904,4	19402,1	1282,5	150,4%	227 030,8	228 079,2	100,5%	2,31%	2,93%	8,51%
ЗМ	23633,2	35143,9	665,0	148,7%	925 103,2	928 249,0	100,3%	4,19%	11,92%	3,79%
ТӨ	403643,9	458792,6	39448,2	113,7%	#####	2 930 361,4	94,4%	54,64%	37,62%	15,66%
ОНД	338737,9	380853,9	16027,9	112,4%	4907982,5	4858372,9	99,0%	45,36%	62,38%	7,84%
ДҮН	742381,8	839646,5	55476,1	113,1%	8012671,3	7788734,3	97,2%	100,0%	100,0%	10,78%

Орон нутгийн орлогоос Аймагт төвлөрөх нэр төрлийг сумдаар үзүүлбэл
LOCAL BUDGET SOMS, as of first 11 months, thous tog.

Сумд Soms	Гаарын төлбөр		АБЭЯХ-ийн татвар		Үл хөдлөх хөрөнгийн		Нөөцийн		Хүү, торгууль; төрийн өмч, хөрөнгө худалдсны өмч хувьчлалын орлогууд		Дүн		
	тө	гүй	тө	гүй	тө	гүй	тө	гүй	тө	гүй	тө	гүй	хувь
	АБ	2 779,7	2 277,8	3 501,4	3 255,8	130,0	43,3					6 411,1	5 576,9
АР	3 039,5	3 256,7	1 460,6	1 650,0	540,7	618,0					5 040,8	5 524,7	109,6
АТ	990,0	1 093,4	1 607,0	1 851,9	198,0	172,7					2 795,0	3 118,0	111,6
БС	6 416,6	4 549,5	2 716,1	4 464,0	492,5	439,6					9 625,2	9 453,1	98,2
БА	3 509,8	3 074,6	992,0	1 982,5	144,5	130,9	2 638,0	2 292,9			7 284,3	7 480,9	102,7
БД	916,6	673,6	1 350,0	1 297,6	61,7	65,9					2 328,3	2 037,1	87,5
БЖ	183,4	62,3	1 495,6	2 060,1	16,2	40,9					1 695,2	2 163,3	127,6
БӨ	573,0	217,4	2 100,2	2 605,6	82,5	103,7					2 755,7	2 926,7	106,2
БХ	1 417,5	664,3	1 078,8	1 112,7	30,0	30,0					2 526,3	1 807,0	71,5
БЦ	1 466,7	1 280,0	2 330,4	1 749,5	90,3	12,0	1 500,0	6 796,2			5 387,4	9 837,7	182,6
БТ	3 608,4	3 567,8	1 788,9	1 906,9	1 746,1	1 356,8					7 143,4	6 831,5	95,6
БЧ	4 281,7	4 363,9	2 800,0	3 489,2	653,0	517,5					7 734,7	8 370,6	108,2
БН	6 875,0	2 998,2	3 007,1	3 913,5	4 339,0	767,3					14 221,1	7 679,0	54,0
БҮ	572,0	476,2	3 751,3	4 544,7	4,8	37,4					4 328,1	5 058,3	116,9
ДХ	290,7	138,8	717,8	761,4	16,0	4,7					1 024,5	904,9	88,3
ЖА	16 500,0	10 083,4	5 900,0	7 178,7	655,6	256,1					23 055,6	17 518,2	76,0
ЗА	76 490,3	93 022,8	10 391,2	14 764,3	2 360,0	13 358,2					89 241,5	121 145,3	135,7
ЛҮ	1 084,9	1 126,5	2 750,0	2 690,0	843,0	1 138,1					4 677,9	4 954,6	105,9
ММ	7 683,8	9 100,3	1 710,2	1 506,3	96,0	105,5					9 490,0	10 712,1	112,9
ӨШ	641,6	477,2	2 649,0	2 495,3	137,2	60,7					3 427,8	3 033,2	88,5
СҮ	3 774,9	1 836,3	2 212,2	1 407,2	310,0	213,6					6 297,1	3 457,1	54,9
СЭ	18 472,6	23 238,3	1 442,9	2 396,6	531,0	195,9					20 446,5	25 830,8	126,3
УГ	2 896,6	2 805,3	3 200,0	3 450,0	200,0	30,9					6 296,6	6 286,2	99,8
ЦЭ	9 511,3	5 196,1	3 664,0	3 701,0	362,0	264,9					13 537,3	9 162,0	67,7
ЭР	8 066,6	6 585,2	2 200,0	2 695,4	56,5	69,3					10 323,1	9 349,9	90,6
ЭС	1 112,6	1 645,4	4 083,5	4 755,6	650,0	347,9					5 846,1	6 748,9	115,4
ЗМ	3 666,6	3 584,1	13 764,0	15 165,4	12 639,3	9 564,2					30 069,9	28 313,7	94,2
ТӨ											100 633,4	133 510,9	132,7
ДҮН	186 822,4	187 395,4	84 664,2	98 851,2	27 385,9	29 946,0	4 138,0	9 089,1	100 633,4	133 510,9	403 643,9	458 792,6	113,7

Орон нутгийн орлогоос Улсад төвлөрүүлэх нэр төрлийг сумдаар үзүүлбэл

LOCALBUDGET SOMS, as of first 11 months, thous tog.

Сумд Soms	Цалингийн		ААНОАТ		НӨТ		Онцгой		Орлогууд-аас: Урьд оны дутуу	Дүн			
	ашиг		тө	гүй	тө	гүй	тө	гүй		гүй	тө	гүй	хувь
	тө	гүй											
АБ	6,418.0	7,428.3	243.3	36.6					38.1	6,661.3	7,464.9	112.1	
АР	2,618.0	2,499.8	377.9	61.3					126.0	2,995.9	2,561.1	85.5	
АТ	1,977.8	1,665.5	521.3	104.0	792.0		2,657.0		146.5	5,948.1	1,769.5	29.7	
БС	13,579.0	15,658.7	1,843.6	842.8	7,493.1	6,987.9	19,684.0	8,675.2	13,345.9	42,599.7	32,164.6	75.5	
БА	5,777.8	6,306.6	530.1	107.4	869.7				1,201.3	7,177.6	6,414.0	89.4	
БД	1,862.8	2,085.8	483.3	162.1					162.2	2,346.1	2,247.9	95.8	
БЖ	2,295.3	2,373.4	393.8	190.1					68.6	2,689.1	2,563.5	95.3	
БӨ	1,906.6	1,869.1	568.7	74.6	1,266.1	34.0			124.7	3,741.4	1,977.7	52.9	
БХ	1,999.1	1,762.1	291.3	17.3					14.4	2,290.4	1,779.4	77.7	
БЦ	1,963.0	1,825.6	386.7	166.6					64.9	2,349.7	1,992.2	84.8	
БТ	2,055.0	2,363.5	346.6	680.5					251.9	2,401.6	3,044.0	126.7	
БЧ	4,684.9	6,262.3	716.7	170.0	1,906.7		8,609.9	505.6	1,365.9	15,918.2	6,937.9	43.6	
БН	3,719.1	4,755.6	816.7	379.8	697.2		4,374.3		228.9	9,607.3	5,135.4	53.5	
БҮ	2,581.6	2,479.9	320.2	44.1					37.6	2,901.8	2,524.0	87.0	
ДХ	2,160.4	2,022.8	226.4	196.3					162.3	2,386.8	2,219.1	93.0	
ЖА	6,326.4	7,131.4	1,490.6	1,868.9	1,136.2	500.0	5,046.1	3,000.0	2,496.8	13,999.3	12,500.3	89.3	
ЗА	85,960.4	102,551.3	825.5	6,847.1					31,102.3	86,785.9	109,398.4	126.1	
ЛҮ	5,002.8	6,024.8	793.8		1,381.6	645.0	5,452.5	2,000.0	2,500.0	12,630.7	8,669.8	68.6	
ММ	4,194.1	4,398.9	217.3	378.9		17.9			442.8	4,411.4	4,795.7	108.7	
ӨШ	3,110.0	3,192.3	335.7	28.3					50.3	3,445.7	3,220.6	93.5	
СҮ	2,268.2	2,499.3	540.0	5.3					593.9	2,808.2	2,504.6	89.2	
СЭ	4,028.1	4,346.0	538.5	1,852.5	899.2				244.4	5,465.8	6,198.5	113.4	
УГ	3,535.4	3,053.1	626.7	142.0					142.0	4,162.1	3,195.1	76.8	
ЦЭ	4,411.0	2,788.7	7,216.0	1,117.5					694.6	11,627.0	3,906.2	33.6	
ЭР	5,860.4	6,171.3	703.3	2,278.9					2,231.6	6,563.7	8,450.2	128.7	
ЭС	4,265.8	5,185.4	283.4	423.2	5,053.3	3,541.0			4,463.8	9,602.5	9,149.6	95.3	
ЗМ	138,283.4	152,424.0	26,498.2	33,136.7	91,124.2	106,468.0	93,954.7	119,822.7	122,717.4	349,860.5	411,851.4	117.7	
ДҮН	322,844.4	361,125.5	48,135.6	51,312.8	112,619.3	118,193.8	139,778.5	134,003.5	185,019.1	623,377.8	664,635.6	106.6	

Төсвийн зарлагыг сумдаар
EXPENDITURE SOMS, as of first 11 months, thous tog

Сумд Soms	Зарлага , Expenditure		НИЙТ		ЗАРЛАГААС		Сумдад өгсөн дотцац
	Жилийн эхнээс		Цалин	Зарла- гд эз %	НДШ, ЭМД	бараа үйлч бусад	
	Төвлөвөгөө	Гүйцэтгэл					
АБ	143 364,0	134 432,0	63 524,5	47,25%	16 970,5	53 937,0	115 983,3
АР	136 696,0	121 157,9	48 593,5	40,11%	12 828,7	59 735,7	119 674,5
АТ	106 570,8	103 579,1	52 423,0	50,61%	9 985,8	41 170,3	93 055,4
БС	236 987,0	229 017,0	103 645,5	45,26%	27 429,7	97 941,8	200 776,9
БА	125 456,7	114 184,5	60 842,4	53,28%	13 985,8	39 356,3	107 563,7
БД	110 885,3	105 866,5	41 637,0	39,33%	11 095,4	53 134,1	92 767,4
БЖ	111 196,7	109 067,2	50 092,3	45,93%	12 796,3	46 178,6	96 261,4
БӨ	112 012,2	112 508,1	41 999,3	37,33%	10 592,4	59 916,4	95 126,9
БХ	118 590,8	115 025,8	45 532,8	39,58%	13 544,9	55 948,1	101 076,1
БЦ	115 278,0	112 381,1	50 763,3	45,17%	12 940,0	48 677,8	98 881,2
БТ	131 484,4	137 215,9	52 808,0	38,49%	13 777,4	70 630,5	119 976,7
БЧ	200 712,0	210 757,3	87 778,8	41,65%	22 743,3	100 235,2	171 953,5
БН	197 149,7	189 597,6	86 244,4	45,49%	22 466,8	80 886,4	164 371,3
БҮ	131 603,9	126 789,2	63 839,9	50,35%	16 960,4	45 988,9	107 576,6
ДХ	109 347,5	100 746,3	43 359,3	43,04%	11 364,7	46 022,3	93 952,5
ЖА	252 832,8	245 865,0	111 099,7	45,19%	29 890,6	104 874,7	217 269,4
ЗА	310 189,0	322 188,2	123 631,3	38,37%	38 395,9	160 161,0	262 131,5
ЛҮ	166 672,5	157 718,8	77 939,2	49,42%	20 259,1	59 520,5	137 246,0
ММ	129 140,1	128 924,5	62 298,6	48,32%	15 331,4	51 294,5	104 272,2
ӨШ	113 217,6	123 162,9	49 165,5	39,92%	13 431,2	60 566,2	100 557,3
СҮ	130 704,7	129 890,9	59 045,7	45,46%	15 588,1	55 257,1	113 523,2
СЭ	102 113,2	95 673,2	41 752,9	43,64%	10 726,1	43 194,2	83 799,3
УГ	179 629,0	183 924,2	68 065,5	37,01%	17 976,2	97 882,5	161 461,4
ЦЭ	187 916,7	183 989,1	75 475,2	41,02%	22 733,5	85 780,4	166 957,3
ЭР	96 097,9	108 382,4	42 730,9	39,43%	9 158,3	56 493,2	54 123,5
ЭС	227 030,8	228 079,2	102 687,4	45,02%	29 283,0	96 108,8	196 480,9
ЗМ	925 103,2	928 249,0	307 246,3	33,10%	81 859,7	539 143,0	874 370,3
ТӨ	3 104 688,8	2 930 361,4	861 792,7	29,41%	172 788,0	1 895 780,7	2 412 034,1
ОНД	4 907 982,5	4 858 372,9	2 014 222,2	41,46%	534 115,2	2 310 035,5	4 251 189,7
ДҮН	8 012 671,3	7 788 734,3	2 876 014,9	36,93%	706 903,2	4 205 816,2	6 663 223,8

Төсвийн зарлага төсөвт байгууллагаар

EXPENDITURE Government organization.as of first 11 months thous tog (мян-төг)

	З А Р Л А Г А , EXPENDITURE			НИЙТ ЗАРЛАГААС				ОЛГОСОН ТАТААС	Өглөг (мян-төг)
	Жилийн эхнээс			Цалин	Зарлагад эзлэх %	НДШ, ЭМД	Бараа үйлч бусад		
	Төлөв	Гуйц-гэл	ТБ хувь						
ЗДГ	213 087,9	210 492,5	98,8%	50 840,1	24,2%	19 058,7	140 593,7	201 713,6	
ИТХурал	21 386,7	18 115,0	84,7%	6 040,9	33,3%	1 321,5	10 752,6	21 386,7	
Аудитын газар	20 877,5	20 540,3	98,4%	10 070,3	49,0%	2 821,6	7 648,4	20 877,4	
Ар жанчивлан	128 594,6	153 050,3	119,0%	35 710,7	23,3%	8 713,4	108 826,2	28 942,0	
Статистик	12 461,3	11 244,4	90,2%	6 321,6	56,2%	1 676,7	3 246,1	12 461,3	
МХГазар	71 572,7	67 456,8	94,2%	36 090,6	53,5%	9 527,6	21 838,6	71 572,8	
Цагдаагийн газар	306 845,5	308 960,7	100,7%	180 451,0	58,4%	7 737,5	120 772,2	297 679,0	
ГХШтаб	106 890,2	105 365,4	98,6%	61 712,8	58,6%	2 114,8	41 537,8	106 138,6	
Халамжийн төв	20 634,9	20 011,0	97,0%	7 666,5	38,3%	2 505,4	9 839,1	19 695,2	
Ахмадын хороо	2 365,3	2 404,5	101,7%	1 682,8	70,0%		721,7	2 365,3	
Хүүхдийн төв	12 927,7	11 867,1	91,8%	2 974,6	25,1%	918,1	7 974,4	12 892,2	
Хөд-эрх-алба	11 974,6	10 744,0	89,7%	5 410,9	50,4%	1 418,7	3 914,4	12 323,7	
ХХААУГазар	66 455,8	68 307,1	102,8%	18 929,6	27,7%	5 016,9	44 360,6	64 001,2	
СХЗТөв	12 015,5	24 880,4	207,1%	7 314,2	29,4%	1 944,8	15 621,4	9 166,7	
БОрчны алба	38 695,9	29 535,6	76,3%	2 875,2	9,7%	767,4	25 893,0	38 695,9	
Цаг уур	89 773,0	89 409,4	99,6%	54 328,4	60,8%	14 342,6	20 738,4	89 681,5	
Хот тохижуулах	32 674,3	31 335,4	95,9%				31 335,4	30 382,5	
Ангилалдаагүй	137 883,5	167 275,7	121,3%				167 275,7	168 238,9	
Нөөц сан	96 041,3	67 598,1	70,4%				67 598,1	72 429,6	
Бусад	244 378,6								
Хүү /сувилал	67 185,4	66 767,3	99,4%	8 903,1	13,3%	2 306,0	55 558,2	48 890,7	
БСоёлын газар	44 309,4	49 553,9	111,8%	12 146,5	24,5%	3 309,5	34 097,9	43 329,6	
Нэгдсэн эмнэлэг	628 175,4	619 551,2	98,6%	227 727,1	36,8%	51 469,9	340 354,2	416 795,3	
ЭМГазар	192 253,6	175 997,2	91,5%	51 312,9	29,2%	13 075,3	111 609,0	171 250,1	
Өвөр Жанчивлан	146 486,5	172 752,5	117,9%	28 797,7	16,7%	9 566,6	134 388,2	12 279,3	
БТСпортын хороо	62 298,2	59 288,0	95,2%	11 969,9	20,2%	3 945,3	43 372,8	70 522,6	
Музей	21 076,0	25 441,3	120,7%	8 215,9	32,3%	2 169,1	15 056,3	15 676,0	
ТХХурал	65 980,7	53 026,0	80,4%	17 500,9	33,0%	5 243,1	30 282,0	57 881,9	
Номын сан	36 006,8	35 897,8	99,7%	6 798,5	18,9%	1 817,5	27 281,8	35 646,8	
ХО Их Зас	193 400,0	253 492,5	131,1%				253 492,5	261 117,7	
ДҮН	3 104 688,8	2 930 361,4	94,4%	861 792,7	29,4%	172 788,0	1 895 780,7	2 412 034,1	

Төсөвт байгууллагуудын Өглөгийн үлдэгдэл. (мян, ₮)

Д/д		Хэмжих нэгж	2003 оны эцсийн байдлаар	2004 оны 11 сарын 30-ны үлдэгдэл	үүнээс: Өглөг үүссэн хугацаагаар		
					31-60 өдөр	61-120 өдөр	121- өдрөөс дээш
Төсөвт байгууллагуудын өглөг Бүгд							
1	ү Цалингийн	мян, ₮	51 531,4	99 445,4	43 163,1	10 661,3	45 621,0
2	н НДШ	мян, ₮	3 768,2	11 853,7	6 496,0	3 974,7	1 383,0
3	ү ЭМД	мян, ₮	22 601,6	30 052,3	7 398,6	1 390,1	21 263,6
4	н Гэрэл цахилгаан	мян, ₮	5 488,3	7 256,9	844,1	2 804,0	3 608,8
5	н Түлш, халаалт	мян, ₮	8 934,9	21 655,9	11 602,7	1 979,5	8 073,7
6	н Цэвэр, бохир ус	мян, ₮	1 600,0	1 238,0			1 238,0
7	э Шуудан, холбоо	мян, ₮	1 444,4	3 196,5	1 076,9		2 119,6
8	н Тээвэр, шатахуун	мян, ₮		963,1	339,4	288,1	335,6
9	н Хоол	мян, ₮	842,2	1 060,1	846,6	87,2	126,3
10	э Эм	мян, ₮	423,4	2 974,1	268,5	137,7	2 567,9
11	н Дотоод албан томилолт	мян, ₮	1 550,9	511,1	511,1		
12	н Урсгал засвар	мян, ₮	503,9				
13	с Байрны түрээс Бусад	мян, ₮	4 373,6	18 683,7	13 779,2		4 904,5
Төсөвт байгууллагуудын өглөг Бүгд							
1	ү Цалингийн	хувь	100,0%	100,0%	43,40%	10,72%	45,88%
2	н НДШ	хувь	7,31%	11,92%	6,53%	4,00%	1,39%
3	ү ЭМД	хувь	43,86%	30,22%	7,44%	1,40%	21,38%
4	н Гэрэл цахилгаан	хувь	10,65%	7,30%	0,85%	2,82%	3,63%
5	н Түлш, халаалт	хувь	17,34%	21,78%	11,67%	1,99%	8,12%
6	н Цэвэр, бохир ус	хувь	3,10%	1,24%			1,24%
7	э Шуудан, холбоо	хувь	2,80%	3,21%	1,08%		2,13%
8	н Тээвэр, шатахуун	хувь		0,97%	0,34%	0,29%	0,34%
9	н Хоол	хувь	1,63%	1,07%	0,85%	0,09%	0,13%
10	э Эм	хувь	0,82%	2,99%	0,27%	0,14%	2,58%
11	н Дотоод албан томилолт	хувь	3,01%	0,51%	0,51%		
12	н Урсгал засвар	хувь	0,98%				
13	с Бусад	хувь	8,49%	18,79%	13,86%		4,93%

Төсвийн өглөг (өр) -ийг сумдын нэрээр, төсөвтэй шууд харьцдаг байгууллагуудын дүнгээр үзүүлбэл:

Soms	Нийт өглөг (мян- ₮)	Ү ү н э э с			Авлага
		цалин	НДШ	бусад	
Алтанбулаг	900.0				900.0
Аргалант					
Архуст	8,217.1		3,400.0		4,817.1
Батсүмбэр					30.0
Баян	5,479.2	1,350.4	2,348.8	1,780.0	168.0
Баяндэлгэр	144.0			144.0	17,563.5
Баянжаргалан	8.3			8.3	5,433.6
Баян-Өнжүүл	3,327.7	2,079.4		1,248.3	660.0
Баянхангай	2,492.8		997.7	1,495.1	
Баянцагаан	1,064.0		774.0	290.0	108.4
Баянцогт					1,739.4
Баянчандмань					1,100.0
Борнуур					984.5
Бүрэн					870.0
Дэлгэрхаан					1,103.8
Жаргалант	1,569.0			1,569.0	19,031.5
Заамар	30,334.0	1,890.6	12,119.9	16,323.5	6,403.2
Лүн	316.0		316.0		700.0
Мөнгөнморьт	4,792.4	1,758.9	2,173.0	860.5	
Өндөрширээт					
Сүмбэр					
Сэргэлэн	2,916.6	1,581.1	418.4	917.1	2,901.9
Угтаал	16,910.5	1,473.0	3,074.9	12,362.6	
Цээл	4,000.2		406.5	3,593.7	12,560.6
Эрдэнэ	8,509.4	1,720.3	3,093.8	3,695.3	5,928.1
Эрдэнэсант	475.5		362.7	112.8	1,723.7
Зуунмод					7,121.8
Төвлөрсөн	7,988.7		566.6	7,422.1	54,203.7
О.Н.Дүн	91,456.7	11,853.7	29,485.7	50,117.3	86,132.0
ДҮН	99,445.4	11,853.7	30,052.3	57,539.4	140,335.7

Мөнгө, зээл, хадгаламж

Монгол шуудан, Хас, Зоос банкны салбарууд, ХААН банкны УБ төв салбарын харьяа тооцооны төвийн дүнгээр **2004 оны эхний 11 сард** кассын орлого **10866.6 сая ₮**, кассын зарлага **10826.5 сая ₮** болж, гүйлгээнд **139.6 сая ₮** байгаа нь өмнөх сарын эцсээс **12.9 сая ₮-өөр өслөө.**

Банкны кассын орлого, зарлага. (сая-төг)
REVENUE, EXPENDITURE, BANK OF CASH mln tog

	Банкны кассын						Орлого % Зарлага Revenue to expenditure ratio, %
	Орлого revenue			Зарлага expenditure			
	Системийн банкны зузаат- гал	Бусад цэвэр орлого	Дүн Total	Системийн банкинд шилжүүл- сэн	Бусад цэвэр зарлага	Дүн Total	
Салбар, тооцооны кассуудын дүн Total bank	2365,7	5569,6	10866,6	1355,3	6565,0	#####	100,4%
ү -ХАА-н банкны тооцооны касс Agriculture Bank	2200,0	2 326,4	4526,4		4574,9	4574,9	98,9%
ү -Мон-шуудан банкны салбар Post Givo Bank	28,7	2 268,7	2297,4	1 160,5	1087,7	2248,2	102,2%
э -Хас банкны салбар Khasbank	137,0	974,5	1111,5	194,8	902,4	1097,2	101,3%
с - Зоос банкны салбар Zoosbank	1185,0	1 746,3	2931,3		2906,2	2906,2	100,9%

ХААН банкны харьяа тооцооны төв, Монгол шуудан, Хас, Зоос банкны салбаруудад аж ахуйн нэгж, байгууллагуудад **жигж худалдаа, үйлдвэрлэлийг** дэмжих үүднээс олгосон зээлийн үлдэгдэл 11 сарын 30-ний байдлаар **2080.7 сая ₮** байгаа нь 2003 оны эцсээс **905.4 сая ₮-өөр өсч**, өмнөх сарынхаас **2,0 сая ₮-өөр буурлаа.**

Зээлийн өрийн үлдэгдэл

(сая-төг)

LOANS OUTSTANDING, at the end of month, mln tog

	Зээлийн өрийн үлдэгдэл Loans outstanding					Үүнээс хугацаа хэтэрсэн of which : overdue		
	2003 оны				2004 он	2003 оны		2004 он
	3-30	6-30	9-30	12-30	11-30	06-30	12-30	11-30
Банкны системийн дүн Total bank	521,8	745,0	941,2	1175,3	2080,7	0,42	29,70	
-ХАА-н банкны тооцооны касс Agriculture Bank	373,7	449,6	572,5	683,5	748,6		7,5	
-Мон-шуудан банкны салбар Post Givo Bank	125,2	121,9	152,0	138,7	214,2		6,0	
-Хас банкны салбар Khasbank	22,9	81,1	107,7	136,3	358,3		1,8	
-Зоос банкны салбар Zoosbank		92,4	109,0	216,8	759,6	0,42	14,4	

Иргэдийн хувийн хадгаламжинд 11 сарын 30-ний байдлаар 932.1 сая ₮ байгаа нь өмнөх сарын эцсээс 34.8 сая ₮-өөр өслөө.

Иргэдийн хадгаламжийн үлдэгдэл, хүү

(сая, төгрөгөөр)

REMAINDER OF INDIVIDUAL DEPOSITS, RATE

mln tog, by months %

	Хадгаламжийн үлдэгдэл Remainder deposits					Хадгаламжийн хүүний сарын дундаж хувь	
	2003 оны				2004	Хугацаатай	Хугацаагүй
	03-01	07-1	09-01	12-30	11-30		
Банкны системийн дүн Total bank	371,7	316,6	384,2	500,0	932,08		
-ХАА-н банкны тооцооны касс Agriculture Bank	193,4	75,3	112,9	153,4	285,10	1,5	0,8
-Мон-шуудан банкны салбар Post Givo Bank	149,9	165,6	180,3	204,3	308,50	1,55	0,75
-Хас банкны салбар Khasbank	28,4	52,1	47,1	66,4	117,68	1,42	0,70
-Зоос банкны салбар Zoosbank		23,6	43,9	75,9	220,80	1,8	0,50

Нийгмийн даатгал

Нийгмийн даатгалын байгууллагын мэдээгээр оны эхний 11 сард **НДШ-ийн** орлого **1704.3** сая ₮ болж төлөвлөгөө **97.32** хувь биелэв.

Нийгмийн даатгалын шимтгэлийн төлөвлөгөөг Эрдэнэсант, Батсүмбэр, Баян, Баяндэлгэр, Баянжаргалан, Баянцагаан, Баянцогт, Баянчандмань, Бүрэн, Дэлгэрхаан, Жаргалант, Лүн, Мөнгөнморьт, Угтаал, Цээл, Эрдэнэ, Зуунмод, Өндөрширээт сумдууд 0.6-7.77 хувиар тасалдуулаа.

Тэтгэвэр, тэтгэмжинд 3603.7 сая ₮ олгож, олголтын хувь 97,5% болов.

**Нийгмийн даатгалын сангийн орлого, зарлага
2004 оны 11 сарын мэдээ**

(мянган ₮)	Н Д Ш - ийн орлого					Олгосон тэтгэвэр, тэтгэмж			Э М Д-ын гэрээт санхүүжилт		
	Төлөв- лөгөө	Гүйцэт- гэл	Хувь	Өгсөн татаас	Орлого бүгд	Тэтгэвэр		Хувь	Олгох	Олгосон	Хувь
						Олгох	Олгосон				
Алтанбулаг	40,500.0	40,504.8	100.01%	78,000.0	118,504.8	126,365.5	114,737.6	90.8%	8,250.0	8,250.0	100.0%
Аргалант	21,600.0	21,748.0	100.69%	40,000.0	61,748.0	61,473.4	61,473.4	100.0%	6,416.7	5,833.7	90.9%
Архуст	16,200.0	16,341.7	100.87%	56,000.0	72,341.7	72,142.2	72,142.2	100.0%	6,416.7	5,833.7	90.9%
Батсүмбэр	85,500.0	81,546.4	95.38%	178,000.0	259,546.4	258,561.3	258,561.3	100.0%	11,000.0	11,000.0	100.0%
Баян	31,500.0	31,105.7	98.75%	59,000.0	90,105.7	89,191.6	89,191.6	100.0%	7,791.7	7,083.7	90.9%
Баяндэлгэр	20,700.0	20,157.8	97.38%	42,000.0	62,157.8	62,143.7	62,143.7	100.0%	6,416.7	5,833.7	90.9%
Баянжаргалан	18,000.0	17,507.5	97.26%	38,000.0	55,507.5	54,551.0	54,551.0	100.0%	6,416.7	5,833.7	90.9%
Баян-Өнжүүл	18,000.0	18,104.8	100.58%	60,000.0	78,104.8	82,133.5	74,572.4	90.8%	6,416.7	6,416.7	100.0%
Баянхангай	18,000.0	18,104.5	100.58%	39,000.0	57,104.5	56,385.3	56,385.3	100.0%	6,416.7	5,833.7	90.9%
Баянцагаан	16,200.0	16,154.8	99.72%	72,000.0	88,154.8	88,011.3	88,011.3	100.0%	8,708.3	7,917.3	90.9%
Баянцогт	21,600.0	21,405.9	99.10%	75,000.0	96,405.9	96,298.7	96,298.7	100.0%	8,250.0	7,500.0	90.9%
Баянчандмань	45,000.0	43,154.8	95.90%	94,000.0	137,154.8	146,498.0	133,026.4	90.8%	8,250.0	8,250.0	100.0%
Борнуур	41,400.0	41,641.8	100.58%	123,000.0	164,641.8	175,665.5	161,165.5	91.7%	10,083.3	10,083.3	100.0%
Бүрэн	19,800.0	19,647.5	99.23%	104,000.0	123,647.5	132,702.1	120,484.3	90.8%	7,791.7	7,791.7	100.0%
Дэлгэрхаан	16,200.0	15,941.8	98.41%	65,000.0	80,941.8	80,733.7	80,733.7	100.0%	6,416.7	6,416.7	100.0%
Жаргалант	63,000.0	60,014.5	95.26%	171,000.0	231,014.5	230,681.4	230,681.4	100.0%	11,000.0	10,000.0	90.9%
Заамар	270,000.0	271,101.8	100.41%	12,000.0	283,101.8	168,006.1	168,006.1	100.0%	10,083.3	10,083.3	100.0%
Лүн	40,500.0	39,941.8	98.62%	57,000.0	96,941.8	103,298.4	93,792.8	90.8%	10,083.3	9,167.3	90.9%
Мөнгөнморьт	25,200.0	24,914.5	98.87%	59,000.0	83,914.5	83,725.5	83,725.5	100.0%	7,791.7	7,791.7	100.0%
Өндөрширээт	16,470.0	16,371.5	99.40%	69,000.0	85,371.5	84,972.3	84,972.3	100.0%	8,250.0	7,500.0	90.9%
Сүмбэр	21,600.0	22,001.8	101.86%	51,000.0	73,001.8	72,813.8	72,813.8	100.0%	6,083.4	5,375.4	88.4%
Сэргэлэн	16,200.0	16,341.5	100.87%	65,000.0	81,341.5	80,894.0	80,894.0	100.0%	7,791.7	7,791.7	100.0%
Угтаал	25,200.0	24,208.5	96.07%	99,000.0	123,208.5	133,119.1	120,874.7	90.8%	8,708.3	8,708.3	100.0%
Цээл	31,500.0	30,415.9	96.56%	74,000.0	104,415.9	110,874.2	100,668.5	90.8%	8,708.3	8,708.3	100.0%
Эрдэнэ	40,500.0	38,671.5	95.49%	92,000.0	130,671.5	130,501.3	130,501.3	100.0%	8,250.0	7,500.0	90.9%
Эрдэнэсант	45,000.0	41,504.6	92.23%	149,000.0	190,504.6	189,662.4	189,662.4	100.0%	11,916.7	11,916.7	100.0%
Зуунмод	725,940.0	695,808.3	95.85%	358,000.0	1,053,808.3	723,671.8	723,671.8	100.0%	206,923.0	198,923.0	96.1%
Рашаан сувилал									31,900.0	31,900.0	100.0%
Тахилт СЗЭТ, эмийн үнийн хөнгөлөлт Хорих, цэргийн анги, ерхийн эмнэлэг									13,750.0	13,750.0	100.0%
									14,116.7	14,116.7	100.0%
2004-11 сар	1,751,310.0	1,704,364.0	97.32%	2,379,000.0	4,083,364.0	3,695,077.1	3,603,743.0	97.5%	480,398.3	463,110.3	96.4%
2003-11 сар	1,681,020.0	1,533,399.4	91.22%	1,652,500.0	3,185,899.4	2,758,747.0	2,704,747.0	98.0%	480,333.6	480,333.6	100.0%
2002-11 сар	1,496,200.0	1,422,200.0	95.10%	1,387,100.0	2,809,300.0	2,362,070.4	2,362,070.4	100.0%	429,242.0	413,587.8	96.4%
2001-11 сар	1,800,900.0	1,532,728.1	85.10%	1,369,200.0	2,901,928.1	2,294,100.0	2,294,100.0	100.0%	492,416.0	492,416.0	100.0%
2000-11 сар	1,579,600.0	1,184,600.0	75.00%	1,144,200.0	2,328,800.0	1,953,000.0	1,664,300.0	85.2%	443,530.0	405,709.0	91.5%

Нийгмийн халамж

Нийгмийн халамж үйлчилгээний төвийн мэдээгээр оны эхний 11 сард сумдад нийт 849.4 сая ₮-ийн санхүүжилт хийгдэж, нийгмийн халамжийн тэтгэвэр, тэтгэмжийн олголт 100.0 хувь биелэв.

Нийгмийн халамжийн сангийн 2004 оны 11 сарын санхүүжилтын мэдээ

Үзүүлэлтүүд	Хүний тоо	Дүн
Халамжийн тэтгэвэр	2111	321226.4
Жирэмсэн амаржсан	1913	200152.0
Хүүхэд асарсаны	2211	218148.5
Олон хүүхэдтэй	1057	31548.0
Нярайн арчилгааны	185	4158.0
Ихэр хүүхдийн	11	120.0
Өнчин хүүхэд үрчлэн авсны	45	11066.0
Халамжийн үйлчилгээ	580	11550.0
Тахир дутуугийн хөнгөлөлт	564	23648.0
Ахмад настны хөнгөлөлт	4559	98920.1
Партизан, улсын баатарын	14	3650.0
Алдарт эхийн одон	48	1020.0
Банкны зардал		5160.5
Нийт дүн	13298	930367.5

Сум	Хуваарилагдсан санхүүжилт	/мянган-₮/	
		Нийгмийн халамжийн үйлчилгээнд зарцуулсан санхүүжилт	Олголтын хувь
Алтанбулаг	24000.0	24000.0	100.00%
Аргалант	12400.0	12400.0	100.00%
Архуст	19967.0	19967.0	100.00%
Батсүмбэр	50700.0	50700.0	100.00%
Баянчандмань	20680.0	20680.0	100.00%
Баян	17700.0	17700.0	100.00%
Баян-Өнжүүл	17100.0	17100.0	100.00%
Баяндэлгэр	19896.0	19896.0	100.00%
Баянжаргалан	18007.0	18007.0	100.00%
Баянхангай	28164.0	28164.0	100.00%
Баянцагаан	21248.0	21248.0	100.00%
Баянцогт	29200.0	29200.0	100.00%
Борнуур	40224.0	40224.0	100.00%
Бүрэн	31900.0	31900.0	100.00%
Дэлгэрхаан	22595.0	22595.0	100.00%
Жаргалант	48538.0	48538.0	100.00%
Заамар	37500.0	37500.0	100.00%
Лүн	21250.0	21250.0	100.00%
Мөнгөнморьт	18650.0	18650.0	100.00%
Өндөрширээт	19645.0	19645.0	100.00%
Сүмбэр	18650.0	18650.0	100.00%
Сэргэлэн	20400.0	20400.0	100.00%
Угтаал	25738.0	25738.0	100.00%
Цээл	26222.0	26222.0	100.00%
Эрдэнэ	34400.0	34400.0	100.00%
Эрдэнэсант	46300.0	46300.0	100.00%
Зуунмод	158300.0	158300.0	100.00%
2004-11 сар	849374.0	849374.0	100.00%
2003-11 сар	727826.0	711247.0	97.72%
2002-11 сар	610119.5	591369.5	96.93%
2001-11 сар	407582.1	400442.1	98.25%



Ү н э , т а р и ф

а.Аймгийн төвд 2004 оны 11 сард бараа үйлчилгээний үнэ тариф 2000 оны 12 сарын 31-ныхтай харьцуулахад 19.08%, 2003 оны 11 сарынхаас 21.02%, 2004 оны 11 сард 0.09%-иар тус тус өслөө.

Хэрэглээний бараа, үйлчилгээний үнийн индекс, 2004.XI
Consumer price index of certain goods and services, 2004.XI

/аймгийн төвд/		БҮЛЭГ	GROUP	хувь - percentage		
				2004-11/ 2000-12	2004-11/ 2003-11	2004-11/ 2004-10
Хүнсний бараа		Foodstuffs	123.43	132.27	99.03	
ү	Гурил, гурилан бүтээгдэхүүн	Flour and flour products	123.90	111.37	100.00	
ү	Мах, махан бүтээгдэхүүн	Meat and meat products	179.29	131.16	96.07	
н	Сүү, сүүн бүтээгдэхүүн	Milk and dairy products	90.82	105.73	107.30	
э	Саахар, чихэр, цай, жимс	Sugar, candy, tea, fruits	95.53	281.66	100.00	
э	Төмс, хүнсний ногоо	Potatoes and vegetables	86.55	94.89	90.00	
с	Хүнсний бусад бараа	Other foodstuffs	121.92	100.96	100.79	
	Архи, ундаа, тамхи	Alcohol and tobacco	98.62	89.49	100.00	
Хувцас, гутал, бөс бараа		Clothing, footwear and cloth	93.28	97.83	100.28	
ү	Эрэгтэй хүний хувцас	Men's clothing	111.60	98.74	100.00	
ү	Эмэгтэй хүний хувцас	Women's clothing	93.58	103.55	100.68	
н	Хүүхдийн хувцас	Children's clothing	118.15	94.79	100.00	
ээ	Бүх төрлийн гутал	Footwear	80.68	94.04	100.00	
с	Хөвөн, бөс бараа	Cloth	110.91	108.11	102.25	
Орон сууц, түлш, цахилгаан		Housing, heating, electricity	152.46	111.37	101.25	
Гэр ахуйн бараа		Household goods	110.60	104.21	99.41	
Эм тарна, эмнэлгийн үйлчилгээ		Medical care and services	108.95	114.07	100.00	
Тээвэр, холбооны үйлчилгээ		Transport and communication	162.57	138.45	109.67	
Соёл, боловсролын бараа үйлчилгээ		Cultural goods and recreation	115.54	113.49	100.00	
Бусад бараа, үйлчилгээ		Other goods and services	87.40	98.18	100.00	
Ерөнхий (нийт) индекс		Overall index	119.08	121.01	100.09	

Энэ сард хүнсний болон өргөн хэрэгцээт зарим гол нэр төрлийн бараа, бүтээгдэхүүн шингэн сүү, тараг, давс, эмэгтэй хүний ноосон өмд, эрээн даавуу, бор хөвөн, нүүрс, телефон ашиглалтын сарын хөлс, хот хоорондын тээврийн хөлс зэрэг 9 нэрийн бараа бүтээгдэхүүний үнэ, үйлчилгээний хөлс 3,4-28,6 хувиар өссөн нь ерөнхий индекс 0,09 хувиар өсөхөд нөлөөлөв. Ерөнхий индекс өссөн боловч хонины мах, дотор мах, чанасан хиам, байцаа, лууван, манжин, сонгино, шилтэй өргөст хэмх, шилтэй алаг салат, солонгос трико, дээлийн даавуу, шаазан аяга зэрэг 12 нэр төрлийн бараа, үйлчилгээний үнэ тариф өмнөх сараас 4,0-33,3 хувиар буурсан нь улирлын чанартай бараа бүтээгдэхүүн хүмүүсийн хэрэгцээ шаардлагаас хамааран өөрчлөгдөж байна.

Энэ сард 118 нэр төрлийн бараа, үйлчилгээний үнэ хэвийн байв.

Төв аймгийн өргөн хэрэглээний бараа, үйлчилгээний үнийн ИНДЕКС
Consumer price index of selected goods and services in tov

(Аймгийн төвд)	Бараа, үйлчилгээний нэр төрөл, хэмжих нэгж	(2004 оны 11-р сарын байдлаар)			
		2004-11/ 2000-12	2004-11/ 2003-11	2004-11/ 2004-10	2004-11/ 2004-10
1.	Гурил, 1-р зэрэг, кг	124.24	107.89	100.00	100.00
2.	Гурил, 2-р зэрэг, кг	126.67	118.75	100.00	100.00
3.	Талх, орон нутгийн, ш	128.57	122.73	100.00	100.00
4.	Гурилан боов, кг	106.67	106.67	100.00	100.00
5.	Гоймон, 250 гр	114.29	110.34	100.00	100.00
6.	Жигнэмэг, 100 гр,	95.24	100.00	100.00	100.00
7.	Цагаан будаа, кг	150.77	121.43	100.00	100.00
8.	Шар будаа, кг	115.15	108.57	100.00	100.00
9.	Хонины мах, 1-р зэрэг, кг	176.47	133.33	96.00	100.00
10.	Ухрийн мах, 2-р зэрэг, кг	205.48	136.36	100.00	100.00
11.	Дотор мах, 1 гузээ	166.67	125.00	76.92	100.00
12.	Хиам, чанасан, кг	85.71	100.00	94.74	100.00
13.	Өөхөн тос, кг	94.44	94.44	100.00	100.00
14.	Шингэн сүү, л	83.33	100.00	111.11	100.00
15.	Тараг, л	91.67	100.00	110.00	100.00
16.	Цөцгийн тос, кг	78.95	100.00	100.00	100.00
17.	Хуурай сүү, кг	117.95	103.13	100.00	100.00
18.	Цагаан тос, кг/Шар тос/	113.33	188.89	100.00	100.00
19.	Элсэн чихэр, кг	84.62	114.58	100.00	100.00
20.	Хатуу чихэр, кг, дотоод	95.00	95.00	100.00	100.00
21.	Ирис, гадаад, кг	76.92	90.91	100.00	100.00
22.	Шоколад, 100 гр	90.00	100.00	100.00	100.00
23.	Ногоон цай	120.00	75.00	100.00	100.00
24.	Алим, кг	100.00	83.33	100.00	100.00
25.	Варенье, гадаад	80.00	106.67	100.00	100.00
26.	Төмс, кг	66.67	100.00	100.00	100.00
27.	Байцаа, кг	87.50	87.50	77.76	100.00
28.	Лууван, кг	87.50	87.50	87.50	100.00
29.	Манжин, кг	133.33	100.00	66.67	100.00
30.	Бөөрөнхий сонгино, кг	87.50	87.50	87.50	100.00
31.	Шилтэй өргөст хэмх	94.74	90.00	90.00	100.00
32.	Шилтэй ногооны салат, кг	120.00	96.00	96.00	100.00
33.	Йоджуулсан давс, кг	88.46	92.00	104.55	100.00
34.	Ургамлын тос, л	142.11	100.00	100.00	100.00
35.	Цуу, 170 гр	91.67	91.67	100.00	100.00
36.	Майонез, Найнз, 500 гр	111.43	111.43	100.00	100.00
37.	Бульон, ихрийн, 1 ш	125.00	100.00	100.00	100.00
38.	Гуанзы их бүрдэл хоол	119.17	100.00	100.00	100.00
39.	Цэцэрлэгийн хүүхдийн хоолны сарын дундаж үнэ	152.38	117.48	100.00	100.00
40.	Архи, 0.5л	93.75	83.33	100.00	100.00
41.	Пиво, Casa, 0.33л	110.00	100.00	100.00	100.00
42.	Ундаа, 0.5л	100.00	100.00	100.00	100.00
43.	Янжуур, Болгар, хайрцаг	107.14	100.00	100.00	100.00
44.	Дунсан тамхи, боодол	100.00	90.00	100.00	100.00
45.	Эрэгтэй хүний ситефон дотортой куртка, 48-50 раз	125.00	100.00	100.00	100.00
46.	Костюм, хэмжээ 48-50, /Улс, материалыг сонгох	90.91	111.11	100.00	100.00

Бараа, үйлчилгээний нэр төрөл, хэмжих нэгж	ургангилал				
	2004-11/ 2000-12	2004-11/ 2003-11	2004-11/ 2004-10	2004-11/ 2004-10	
47.	Жинсэн өмд, 31-33 раз	113.33	94.44	100.00	100.00
48.	Сорочка, урт хамцуйтай, Хятад	71.43	100.00	100.00	100.00
49.	Ноосон цимц, 50% ноос, хэмжээ 48-50	108.33	92.96	100.00	100.00
50.	Эрэгтэй хүний футболка, 100% хөвөн, богино хамцуйтай,	183.33	86.00	100.00	100.00
51.	Оймс, Хятад	90.91	90.91	100.00	100.00
52.	Эрэгтэй трусы, 100% хөвөн давуун	100.00	109.09	100.00	100.00
53.	Эмэгтэй хүний хиймэл усан шуба, Хятад, 46-48 раз	122.73	108.00	100.00	100.00
54.	Хавар намрын полло, 70% ноосон материалыг, 46-48 раз	53.33	114.29	100.00	100.00
55.	Хослол, хэмжээ 46-48, /Улс, материалыг сонгох/	111.11	111.11	100.00	100.00
56.	Кофт, урт хамцуйтай, говьин гадаад	100.00	108.33	100.00	100.00
57.	Юбка, 50% ноосон, богино, хар өнгийн, Солонгос, 44-46 раз	100.00	100.00	100.00	100.00
58.	Ноосон цимц, 50% ноос, Хятад	80.00	92.31	100.00	100.00
59.	Ноосон өмд, 50% ноос, Хятад	86.00	110.00	110.00	100.00
60.	Хөвний даруулга, Хятад	107.14	100.00	100.00	100.00
61.	Трикo, Солонгос, 100% полтамайд	110.00	73.33	91.67	100.00
62.	Эмэгтэй трусы, 100% хөвөн давуун	127.27	100.00	100.00	100.00
63.	Хавар намрын куртка, ситефон дотортой, 6-7 настай хүүхдийн	133.33	100.00	100.00	100.00
64.	Хүүхдийн ноосон цимц, 50% ноос, 7-8 настай хүүхдийн	72.00	100.00	100.00	100.00
65.	Омьдын полтыг, 50% хөвөн материалыг, 5-6 настай омьдын, богино хамцуйтай	85.71	85.71	100.00	100.00
66.	Хүүхдийн футболка, 100% хөвөн, богино хамцуйтай, цулгүй, 4-5 настай хүүхдийн, Хятад	200.00	80.00	100.00	100.00
67.	Хүүхдийн жинсэн өмд, энгийн хийцтэй, 9-10 настай хүүхдийн, Хятад улсын	142.86	100.00	100.00	100.00
68.	Хүүхдийн ноосон өмд, 50% ноос, 6-7 настай хүүхдийн, Хятад улсын	123.08	94.12	100.00	100.00
69.	Хүүхдийн оймс, Хятад, 80% хөвөн, 4-5 настай хүүхдийн	133.33	88.89	100.00	100.00
70.	Хүүхдийн трусы, 100% хөвөн, Хятад улсын, 3-4 настай хүүхдийн	100.00	87.50	100.00	100.00
71.	Эрэгтэй хүний өвлийн ширэн гутал, Хятадын, 39-40 раз	80.00	90.91	100.00	100.00
72.	Эрэгтэй хүний зуны ширэн ботик, энгийн хийцтэй, гадаад, 39-40 раз	68.18	83.33	100.00	100.00
73.	Эмэгтэй хүний өвлийн ширэн гутал, урт түрийтэй, цахилгаантай, 37-38 раз	59.52	96.15	100.00	100.00
74.	Эмэгтэй хүний хавар намрын гутал, богино түрийтэй, Хятадын, 37-38 раз	133.33	133.33	100.00	100.00
75.	Эмэгтэй хүний ширэн туфли, энгийн хийцтэй, гадаад, 36-37 раз	66.67	83.33	100.00	100.00
76.	Эрэгтэй хүүхдийн өвлийн гутал, Хятадын, үлдэстэй, 9-10 настай хүүхдийн	120.00	81.82	100.00	100.00
77.	Хүүхдийн нууц, хиймэл ширэн, Хятадын, 7-8 настай хүүхдийн	171.43	75.00	100.00	100.00
78.	Омьдын туфли, 5-6 настай хүүхдийн	80.00	88.89	100.00	100.00
79.	Дээлийн даваау, метр	138.46	90.00	90.00	100.00
80.	Хятад торго, заагай хээтэй, метр	100.00	100.00	100.00	100.00
81.	Эрэн даваау, Орос, метр	133.33	125.00	109.09	100.00
82.	Далымба, Хятадын, метр	93.75	100.00	100.00	100.00
83.	Өкдлын утас, цацсан дамдртай, ш200м/	100.00	100.00	100.00	100.00
84.	Бор хөвөн, кг	125.00	150.00	115.38	100.00
85.	Халаалт, м ²	248.65	100.00	100.00	100.00
86.	Цавар унаа, үнэ, 1 хүний	142.86	142.86	100.00	100.00
87.	Цахилгаан, төвт	136.99	100.00	100.00	100.00
88.	Шар тосон будаа, л, Хятад	91.67	100.00	100.00	100.00
89.	Тоосго, ш	76.47	76.47	100.00	100.00
90.	Гарийн гадуур цагаан бүрээс	92.00	92.00	100.00	100.00
91.	Нүүрс, тн	213.33	123.08	106.67	100.00
92.	Тутшийн мод, м3	125.00	125.00	100.00	100.00

бараа, үйлчилгээний нэр төрөл, хэмжих нэгж	үргэлжлэл		
	2004-11/ 2000-12	2004-11/ 2003-11	2004-11/ 2004-10
93. Жижиг модон сандал, дотоод, ш	133.33	100.00	100.00
94. Халуун сав, цайны, 2л	100.00	89.29	100.00
95. Шаазан аяга,ш, Хятад	57.14	66.67	80.00
96. Тогоо, 10 л	93.75	100.00	100.00
97. Данх, Хятад, никель, 2л	150.00	107.14	100.00
98. Цахилгаан плитка, Мечта	106.67	10.00	100.00
99. Хивс, Сэлэнгэ, 2*3м	107.69	107.69	100.00
100. Ноосон одъяал, Аргал	100.00	105.88	100.00
101. Ор хөнжлийн даавуу /Орос, Хятадыг сонгох/	78.57	100.00	100.00
102. Обдлын машин, Хятад	114.29	100.00	100.00
103. Барааны саван, "ОК",200 гр	115.79	122.22	100.00
104. Угаалгын нунтаг, ОМО, цагаан 200 гр	105.00	105.00	100.00
105. Чийдэнгий шил, 60 в	116.67	140.00	100.00
106. Лаа, ш	100.00	100.00	100.00
107. Шүдэнэ, хайрцаг	133.33	117.65	100.00
108. Хулдаас, Хятадын, 2 м-ийн өргөнтэй, м	90.00	90.00	100.00
109. Ампицилин, уухаар, 10ш	127.27	140.00	100.00
110. Аспирин, /Анальги/ 10 ш	85.71	100.00	100.00
111. Пенициллин, тариагаар, 1сая	111.11	111.11	100.00
112. Витамин "С", үрлээр, 50ш	106.67	106.67	100.00
113. Шүдэнд цементэн пломбо тавиулах	100.00	100.00	100.00
114. Төмөр замаар зорчих тийзний үнэ, 1 хүний	100.00	150.00	100.00
115. Нийслэлээс аймаг орох автозаврийн хөлс, 1 хүний	128.57	150.00	128.57
116. Нийслэлээс аймаг орох онгоцны хөлс, 1 хүний			0.00
117. Машины дугуй, УАЗ-469	100.00	125.00	100.00
118. Мотоцикл, Иж планета-5	112.50	109.76	100.00
119. Телефон ашиглалтын сарын хөлс	884.96	184.62	103.45
120. Хот хооронд утсаар ярих хөлс, 3 мин	100.00	100.00	100.00
121. Монгол TV-ийн сарын хураамж	141.67	100.00	100.00
122. Бензин, А-76, литр	166.67	126.32	100.00
123. "Өдрийн сонин" сонины захиалгын үнэ	146.15	146.15	100.00
124. Сургалтын төлбөр, 1 жилийн	113.21	113.21	100.00
125. Өнгөт / хар/ телевизор, 14 инч	94.44	100.00	100.00
126. Транзисторын тэжээл, 1.5 вольт	108.33	108.33	100.00
127. Сурагчийн дэвтэр, дөрвөлжин шугамтай, Монгол	120.00	120.00	100.00
128. Киноны билетний дундаж үнэ	100.00	100.00	100.00
129. Хүүхдийн тоглоом, Хятад, сагсны бөмбөг	100.00	80.00	100.00
130. Тосон бал	142.86	100.00	100.00
131. Эмэгтэй хүний богино үсэнд хими хийлгэх хөлс	133.33	114.29	100.00
132. Эр хүний гутлын өсгийд шир, резин наалгах үнэ	100.00	100.00	100.00
133. Гар нүүрийн саван, LUX, ш	100.00	100.00	100.00
134. Шүдний ос, LUCKY MINT, 130 гр	100.00	100.00	100.00
135. Нүүрний тос, Монкремийн өдрийн тос,	72.73	114.29	100.00
136. Шампунь, Clear, 200 гр	108.57	108.57	100.00
137. Уруулын будаг	120.00	120.00	100.00
138. Халуун усанд орсны хөлс, 1 хүний	100.00	100.00	100.00
139. Эмэгтэй хүний савхин цүнх, Хятад	45.45	76.92	100.00

2004-11-21/2000-12-21

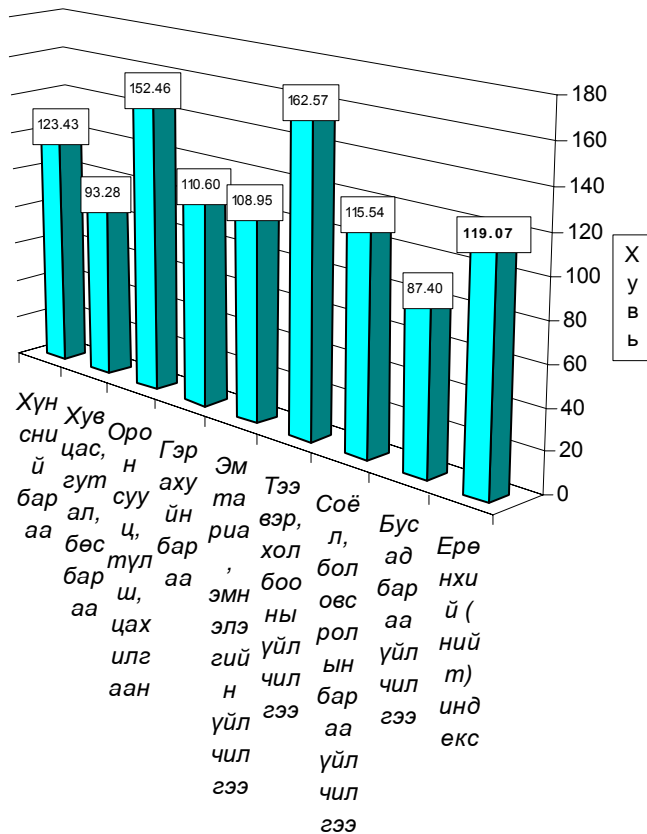

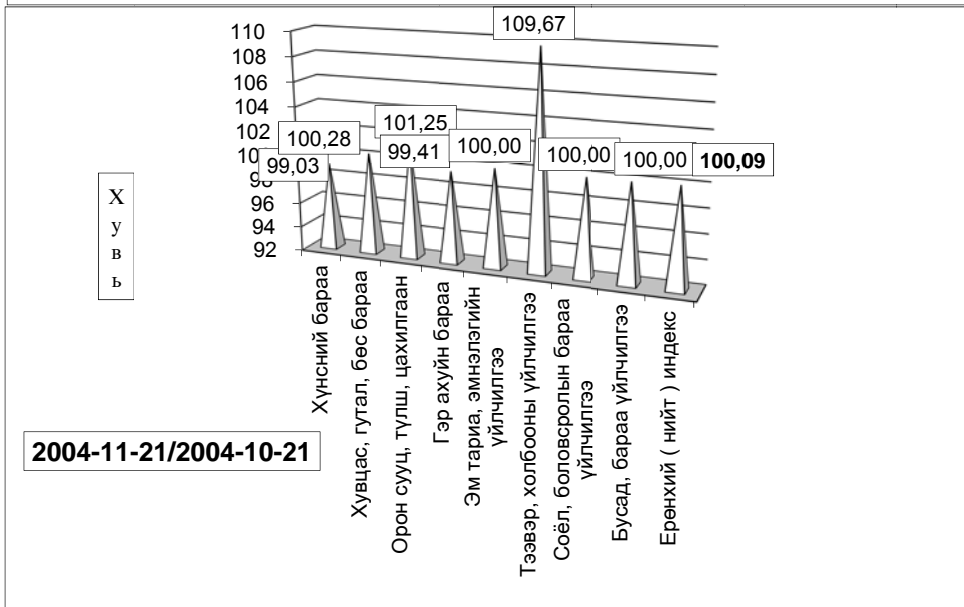
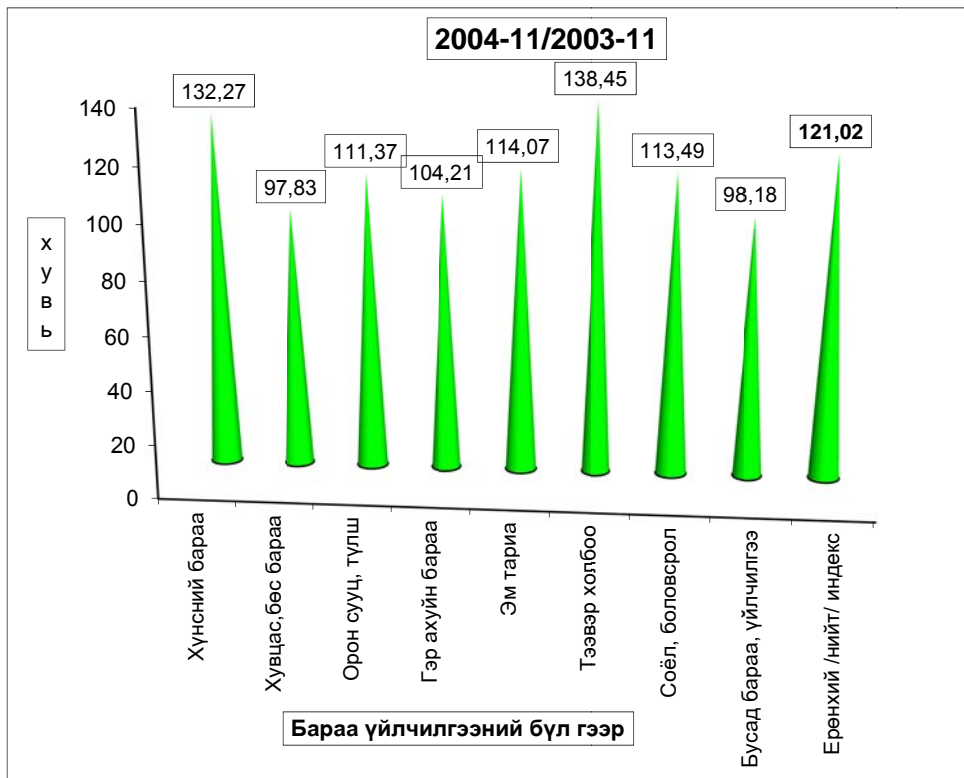

Хэрэглэний бараа, үйлчилгээний үнийн индекс 2004.XI
Consumer price index of certain goods and services 2004.XI

(1991-01-16-ыг 100, хувиар)

(1991-01-16= 100, percentage)

Он	Хүнсний бараа Foodstuffs	Гутал, хувцас Clothing Footwear	Орон сууц түлш, цахилгаан Housing, heating electricity	Гэр ахуйн бараа Household goods	Эм тариа Medical care	Тээвэр Холбоо Transport @ commu- nication	Соёлын бараа Cultural goods@ recreation	Бусад бараа Other goods @ services	Ерөнхий индекс Overall index
1994	4590.79	4992.30	4402.23	2828.49	2488.27	0.00	9136.25	0.00	4587.47
1995	5768.21	3154.13	5427.41	8272.31	2226.87	5173.90	10115.60	3168.87	5272.24
1996	8037.11	4001.99	5747.50	9398.84	1451.25	9660.35	17682.01	3976.99	7195.50
1997	8522.15	6407.74	6626.91	13473.13	2665.51	5771.36	26315.31	8878.71	8580.58
1998	7973.72	6489.23	7120.60	14119.33	2755.79	5975.89	28203.46	9795.65	8395.75
1999	8957.26	6989.28	10161.99	14073.71	2755.79	9227.46	28793.99	11613.94	9514.79
2000	9270.36	5893.74	9592.47	13018.85	5779.51	8876.49	29597.12	11281.25	9427.76

Хэрэглэний үнэ, тарифын өөрчлөлтийг барааны бүлгээр үзүүлбэл.
Consumer price index of certain goods and services 2004. XI

(Өмнөх сартай харьцуулснаар, хувиар)

(Previous month=100, percentage)

Он	Сар	Хүнсний бараа Foodstuffs	Гутал, хувцас Clothing Footwear	Орон сууц түлш, цахилгаан Housing, heating electricity	Гэр ахуйн бараа Household goods	Эм тариа Medical care	Тээвэр Холбоо Transport @ commu- nication	Соёлын бараа Cultural goods@ recreation	Бусад бараа Other goods @ services	Ерөнхий индекс Overall index
1997	12	100.95	103.66	100.88	100.75	100.00	100.00	112.67	100.00	102.10
1998	12	99.10	104.10	103.46	100.00	100.00	102.92	100.82	100.00	100.46
1999	12	100.94	104.14	101.83	101.33	100	99.7	92.11	100.05	101.41
2000	12	99.11	101.61	95.91	98.70	100.00	100.53	99.06	96.20	99.29
2001	3	106.40	97.15	97.2	100.00	100.00	100.00	99.86	100.50	102.03
	6	90.95	100.51	100.00	100.00	100.00	103.65	100.00	100.00	96.43
	9	97.85	99.93	100.00	100.00	102.90	100.00	100.00	101.80	99.22
	12	103.59	103.72	105.33	99.38	100.00	101.09	100.00	100.00	102.62
2002	3	100.74	102.54	101.23	100.14	98.28	98.39	100.33	100.00	100.53
	6	96.11	100.06	100.00	100.00	100.00	102.60	100.00	100.00	98.09
	9	97.63	101.12	100.50	100.12	100.00	100.00	100.00	100.00	98.96
	12	99.47	100.85	105.37	96.44	100.00	103.18	103.08	98.31	100.38
2003	1	100.21	98.55	100.00	100.14	100.00	100.00	99.59	99.05	99.80
	2	102.36	98.32	99.85	100.49	100.00	98.93	100.00	100.00	100.93
	3	103.40	98.60	100.00	99.68	100.00	100.37	100.00	100.00	101.58
	4	109.91	99.23	98.55	98.38	100.00	99.86	100.47	101.04	105.05
	5	101.96	99.73	96.87	100.64	100.00	99.71	100.00	100.00	100.84
	6	97.82	102.79	100.16	99.75	97.08	105.18	100.00	100.75	99.56
	7	102.53	99.34	99.70	102.12	100.00	99.61	100.00	100.00	101.29
	8	97.83	97.70	100.07	99.66	100.00	102.73	99.39	99.05	98.51
	9	101.84	100.55	100.24	99.60	100.00	104.40	100.00	95.48	101.09
	10	102.10	100.49	104.90	102.81	100.00	101.59	100.00	100.00	101.67
	11	100.15	101.03	100.96	100.00	100.00	99.33	100.00	100.00	100.26
	12	102.03	106.39	96.28	100.13	100.00	100.30	100.00	102.67	102.04
2004	1	104.28	100.59	101.10	98.75	100.00	100.23	101.34	100.98	102.55
	2	101.98	98.43	97.47	99.45	100.00	98.78	99.10	93.16	100.17
	3	109.70	98.22	97.22	99.19	100.00	100.89	99.77	99.14	104.64
	4	102.22	101.01	97.97	100.89	100.00	98.02	99.54	100.00	101.11
	5	101.77	96.74	99.72	100.00	106.79	99.37	100.00	103.57	100.62
	6	99.87	99.18	99.84	103.45	100.00	104.02	100.00	99.26	100.13
	7	97.42	98.37	99.59	104.20	100.00	109.42	104.82	98.39	99.44
	8	99.42	98.59	100.00	102.35	100.00	105.24	101.10	100.00	99.96
	9	96.30	99.00	114.09	104.73	106.33	110.51	101.35	100.49	99.68
	10	98.12	99.73	109.31	100.00	100.00	109.69	107.77	100.00	100.73
	11	99.02	100.28	101.25	99.41	100.00	109.67	100.00	100.00	100.09

б. Хөдөөд 2004 оны 11-р сард бараа үйлчилгээний үнэ тариф 2000 оны 12 сарын 31-ныхтай харьцуулахад 17,63%, 2003 оны 11 сарынхаас 18,74%-иар өсөв. Харин 2004 оны 11 сард 0,03 хувиар буурав.

Хэрэглээний бараа, үйлчилгээний үнийн индекс, 2004. XI
Consumer price index of certain goods and services, 2004.XI

БҮЛЭГ		GROUP	/хөдөөд/ (хувиар)		
			2004-11 2000-12	2004-11/ 2003-11	2004-11/ 2003-10
Хүнсний бараа		Foodstuffs	128.64	132.49	99.65
У	Гурил, гурилан бүтээгдэхүүн	Flour and flour products	128.86	123.26	99.41
У	Мах, махан бүтээгдэхүүн	Meat and meat products	199.59	131.64	94.98
Н	Сүү, сүүн бүтээгдэхүүн	Milk and dairy products	102.82	99.10	117.84
Э	Саахар, чихэр, цай, жимс	Sugar, candy, tea, fruits	94.78	233.70	100.27
Э	Төмс, хүнсний ногоо	Potatoes and vegetables	107.24	102.30	101.63
С	Хүнсний бусад бараа	Other foodstuffs	111.28	107.03	101.28
С	Архи, ундаа, тамхи	Alcohol and tobacco	88.48	94.68	99.92
Хувцас, гутал, бөс бараа		Clothing, footwear and cloth	96.50	98.38	100.19
У	Эрэгтэй хүний хувцас	Men's clothing	101.99	98.74	98.73
У	Эмэгтэй хүний хувцас	Women's clothing	102.59	102.98	102.72
Н	Хүүхдийн хувцас	Children's clothing	120.34	107.41	102.68
Ээ	Бүх төрлийн гутал	Footwear	88.30	94.82	99.66
С	Хөвөн, бөс бараа	Cloth	104.85	103.49	99.26
Орон сууц, түлш, цахилгаан		Housing, heating, electricity	120.99	105.87	101.76
Гэр ахуйн бараа		Household goods	106.09	103.41	100.22
Эм тариа, эмнэлгийн үйлчилгээ		Medical care and services	106.12	101.79	102.50
Тээвэр, холбооны үйлчилгээ		Transport and communication	127.80	114.02	100.23
Соёл, боловсролын бараа үйлчилгээ		Cultural goods and recreation	105.31	105.76	99.69
Бусад бараа, үйлчилгээ		Other goods and services	89.54	100.32	100.03
Ерөнхий (нийт) индекс		Overall index	117.63	118.74	99.97

Тус аймгийн хэмжээгээр 2004 оны 11-р сард ХАА-н болон өргөн хэрэгцээний бараа, үйлчилгээний үнэ тариф ямар байгааг сумдаар үзүүлбэл.

ХАА-н бүтээгдэхүүний үнэ (₮-өөр)

Сумд	Sumd	дундаж үнэ, ₮ Average prices, tog											
		Үхрийн мах Beer, grade			Хонины мах Mutton, grade			Төмс. /Potato/			Сонгино. /Onion/		
		2003.XI	2004.X	2004.XI	2003.XI	2004.X	2004.XI	2003.XI	2004.X	2004.XI	2003.XI	2004.X	2004.XI
АБ	AB	900	1,200	1,100	900	1,000	1,000	300	200	200	450	500	500
АР	AR	800	1,600	1,500	800	1,500	1,300	200	250	250	550	500	500
АТ	AT	850	1,500	1,500	850	1,500	1,500	200	300	300	500	550	550
БС	BC	1,100	1,800	1,500	1,000	1,700	1,400	250	250	300	400	500	550
БА	BA	1,300	1,500	1,500	1,200	1,400	1,400	250	250	250	300	400	400
БД	BD	1,450	1,700	1,700	1,500	1,600	1,600	250	250	250	400	450	450
БЖ	BJ	1,300	1,500	1,500	1,000	1,500	1,500	250	250	250	400	550	550
БӨ	BO	900	1,200	1,200	850	1,100	1,100	350	350	350	500	600	600
БХ	BKH	800	1,200	1,200	800	1,000	1,000	250	250	250	400	400	400
БЦ	BTS	1,300	1,300	1,300	1,200	1,200	1,200	400	400	400	550	550	550
БТ	BT	1,200	1,800	1,600	1,200	1,500	1,500	150	250	250	500	500	500
БЧ	BCH	1,200	1,500	1,500	1,200	1,700	1,500	250	250	200	600	500	500
БН	BN	1,200	1,800	1,800	1,200	1,800	1,800	100	130	150	500	480	500
БҮ	BU	1,500	1,500	1,500	1,500	1,500	1,500	300	350	350	350	400	400
ДХ	DKH	1,300			1,400			300	300	300	600	400	400
ЖА	JA	1,000	2,000	2,100	1,000	1,800	2,000	160	200	250	600	500	550
ЗА	ZA	800	2,000	1,600	700	1,800	1,500	250	200	280	500	500	500
ЛҮ	LU	900	1,300	1,300	800	1,200	1,200	180	200	200	400	400	300
ММ	MM	1,000	1,400	1,400	1,200	1,200	1,200	500	300	300	400	500	500
ӨШ	OSH	1,200	1,200	1,200	1,100	1,100	1,100	250	250	250	300	400	400
СҮ	SU	1,200	1,600	1,600	800	1,700	1,600	200	100	100	400	500	500
СЭ	SE	1,000	1,400	1,500	900	1,200	1,300	250	200	250	500	500	500
УГ	UG	1,300	1,600	1,600	1,300	1,500	1,500	200	250	250	500	600	600
ЦЭ	TSE	850	1,600	1,500	900	1,500	1,500	200	250	250	450	600	600
ЭР	ER	900			800			350	180	250	600	250	500
ЭС	ES	1,000	1,350	1,350	850	1,300	1,300	250	250	250	500	500	500
ЗМ	ZM	1,300	1,400	1,400	1,100	1,200	1,200	200	250	250	350	350	350
Айм	Aim	1,094	1,518	1,478	1,039	1,420	1,388	251	247	257	461	477	487

Сумд	Sumd	Average prices, tog											
		Шингэн сүү /1 литр/ /Milk, Litre/			Ямааны ноолуур/1 кг/ Greazy cashmere/1 kg/			Тэмээний ноос. /1 кг/ Camels wool/ 1 kg/			Хонины ноос /1 кг/ Sheep wool/1 kg /		
		2003.XI	2004.X	2004.XI	2003.XI	2004.X	2004.XI	2003.XI	2004.X	2004.XI	2003.XI	2004.X	2004.XI
АБ	АВ	400	400	350	18,000						100		
АР	АР	400	250	400	21,000	28,000	28,000	900	900	900	150	150	150
АТ	АТ	300	350	350	20,000	22,000	22,000	700			200	400	400
БС	ВС	350	300	300	18,000	23,000	23,000	1,300			80	300	300
БА	ВА	400	300	300	23,000	25,000	30,000	1,800	1,800	1,800	150	300	300
БД	ВД	500	400	400	23,000	22,000	25,000	1,000	900	900	190	350	200
БЖ	ВЖ	300	300	300	18,000	26,000	26,000	1,200	1,200	1,200	100	100	100
БӨ	ВО	350	250	250	16,000	28,000	28,000	900	900	900	130	130	130
БХ	ВКН	350	400	500	18,000	25,000	25,000	1,500			120	350	350
БЦ	ВТС	300	300	300	18,000	30,000	30,000	1,000	1,000	1,000	100	100	100
БТ	ВТ	350	250	250	18,000			1,200			120	250	250
БЧ	ВСН	350	300	400	18,000	29,000	29,000				100	300	300
БН	ВН	350	300	350	19,000						130		
БҮ	ВУ	200	500	500	24,000	25,000	25,000	1,000	1,000	1,000	150	300	300
ДХ	ДКН	300	350	350	25,000	20,000	20,000	1,000	1,000	1,000	180	180	180
ЖА	ЖА	350	350	400	23,000	25,000	29,000				100	300	300
ЗА	ЗА	500	300	500	18,000	16,000	16,000	800			120		
ЛҮ	ЛУ	500	450	450	20,000	21,000	21,000	800	1,000	1,000	90	170	170
ММ	ММ	300	300	300	18,000	20,000	30,000	750	500	500	150	135	135
ӨШ	ОШ	450	450	450	20,000	23,000	23,000	1,000	1,000	1,000	120	250	250
СҮ	СУ	400	280	300	18,000	31,000	31,000				50	120	120
СЭ	СЕ	450	300	450	28,000	28,000	28,000	800	800	800	110	130	130
УГ	УГ	250	300	300	20,000			800			50	250	250
ЦЭ	ТСЕ	400	400	400	20,000	20,000	20,000	900			100	350	350
ЭР	ЕР	450	400	400	18,000	25,000	25,000	800	1,000	1,000	200	300	300
ЭС	ЕС	400	500	500	20,000	28,000	28,000	600	1,000	1,000	120	300	300
ЗМ	ЗМ	500	450	450	20,000	28,000	28,000	800	800	800	150	300	300
Айм	Aim	376	349	378	20,000	24,696	25,652	937	925	925	124	242	236

Сумд	Sum	Average prices, tog											
		Адууны шир			Үхрийн шир			Хонины арьс			Ямааны арьс		
		Horse hide			Cattle hide			Sheep skin			Goat skin		
		2003.XI	2004.X	2004.XI	2003.XI	2004.X	2004.XI	2003.XI	2004.X	2004.XI	2003.XI	2004.X	2004.XI
АБ	АВ	20,000	23,000	17,000	22,000	24,000	21,000	8,000	6,000	7,000	7,000	7,000	9,000
АР	АР	20,000	20,000	20,000	25,000	20,000	28,000	8,000	6,000	6,500	7,000	8,000	10,000
АТ	АТ	20,000	20,000	20,000	20,000	25,000	25,000	8,000	5,000	6,500	7,500	6,500	9,000
БС	BS	22,000	15,000	18,000	28,000	25,000	25,000	9,000	5,000	8,000	7,000	7,000	9,000
БА	ВА	21,000	20,000	18,000	25,000	24,000	22,000	9,500	6,500	8,000	8,500	7,000	10,000
БД	ВД	18,000	17,000	18,000	23,000	21,000	22,000	8,000	5,000	5,000	7,500	7,000	8,000
БЖ	ВЖ	18,500	17,000	17,000	17,000	21,000	21,000	7,000	6,000	7,000	8,000	8,000	10,000
БӨ	ВО	18,000	16,000	16,000	19,000	16,000	14,000	8,000	6,000	6,000	7,000	8,500	8,500
БХ	ВКН	23,000	18,000	18,000	25,000	22,000	20,000	8,000	5,600	6,000	8,500	9,500	10,000
БЦ	ВТС	18,000	18,000	18,000	18,000	18,000	18,000	8,000	5,000	5,000	8,500	7,500	7,500
БТ	ВТ	18,000	20,000	18,000	23,000	30,000	13,000	8,000	6,000	6,000	7,000	8,000	10,000
БЧ	ВСН	20,000	18,000	20,000	30,000	25,000	32,000	9,500	4,500	7,000	7,500	8,500	10,000
БН	ВН	20,000	15,000	18,000	17,000	20,000	22,000	8,000	5,000	5,000	7,500	6,000	8,000
БҮ	ВУ	20,000	12,000	18,000	25,000	25,000	19,000	9,000	6,000	7,000	8,000	8,000	8,500
ДХ	ДКН	20,000	12,000	17,000	25,000	18,000	18,000	9,000	6,000	5,000	7,000	7,000	9,000
ЖА	ЖА	20,000	20,000	18,000	25,000	30,000	25,000	9,000	6,000	6,000	7,500	8,000	10,000
ЗА	ЗА	20,000	18,000	16,000	25,000	23,000	22,000	7,000	4,500	7,000	8,000	7,000	9,000
ЛҮ	ЛУ	21,000	20,000	20,000	25,000	20,000	24,000	9,000	6,500	6,500	6,500	7,000	10,000
ММ	ММ	19,000	15,000	15,000	15,000	18,000	18,000	7,500	5,500	5,000	8,000	6,500	8,000
ӨШ	ОШ	18,000	18,000	19,000	20,000	20,000	20,000	8,000	6,000	7,000	6,500	8,000	10,000
СҮ	СУ	19,000	15,000	15,000	18,000	22,000	22,000	8,000	3,000	3,000	7,500	7,000	7,000
СЭ	СЕ	20,000	15,000	16,000	20,000	20,000	15,000	8,000	6,500	8,000	7,500	8,500	10,000
УГ	УГ	20,000	20,000	16,000	12,000	22,000	20,000	8,500	5,500	5,000	8,000	7,500	9,000
ЦЭ	ТСЕ	18,000	15,000	15,000	20,000	18,000	18,000	8,000	3,000	6,000	7,000	8,000	9,000
ЭР	ЕР	25,000	17,000	19,000	28,000	18,000	20,000	9,000	6,000	2,700	9,000	6,000	11,000
ЭС	ЕС	19,000	18,000	18,000	18,000	20,000	20,000	8,000	6,500	6,500	7,500	6,500	10,000
ЗМ	ЗМ	21,000	20,000	21,000	25,000	25,000	28,000	9,000	6,500	7,000	8,500	8,500	10,500
Айм		19,870	17,481	17,741	21,963	21,852	21,185	8,296	5,522	6,100	7,593	7,481	9,259

Өргөн хэрэгцээт бараа үйлчилгээний үнэ

Сумд		1-р гурил Flour, grade1, 1 kg	2-р гурил Flour, grade2, 1 kg	Цагаан будaa Rice 1 kg	Шар будaa Millet 1 kg	Элсэн чихэр Sugar 1 kg	Ундны ус Month- ly water 1 liter	Цахил- гааны Electri- city 1 kw
АБ	АВ	500	480	500	380	650	0.80	54.30
АР	АР	500	420	600	4700	700	1.00	54.05
АТ	АТ	500	350	550	450	600	0.90	54.30
БС	ВС	420	400	550	350	550	0.40	54.30
БА	ВА	480	400	500	400	700	0.60	54.05
БД	ВД	450	400	600	350	600	0.74	54.00
БЖ	ВГ	500	430	500	400	500	1.40	55.00
БӨ	ВО	500	450	550	400	600	1.50	54.30
БХ	ВКН	550	500	600	400	700	1.00	54.05
БЦ	ВТС	520	460	550	350	700	0.00	54.00
БТ	ВТ	550	480	600	450	600	1.00	54.30
БЧ	ВСН	400	340	550	350	550	1.23	54.05
БН	ВН	480	400	600	400	700	2.00	54.05
БҮ	ВУ	480	400	550	500	600	0.50	54.00
ДХ	ДКН	480	450	600	400	600	1.00	54.05
ЖА	ЖА	500	450	550	450	600	0.40	54.30
ЗА	ЗА	480	420	530	400	600	1.50	54.05
ЛҮ	ЛУ	500	300	550	400	550	0.45	54.00
ММ	ММ	480	420	586	412	580	0.00	54.30
ӨШ	ОШ	400	350	600	450	600	0.50	54.05
СҮ	SU	460	400	580	400	600	1.00	54.30
СЭ	SE	470	400	600	380	600	1.30	54.30
УГ	UG	520	480	550	360	600	0.50	54.00
ЦЭ	TSE	460	400	600	500	700	1.00	54.30
ЭР	ER	500	380	550	380	600	1.00	54.05
ЭС	ES	450	420	550	400	600	0.80	54.30
ЗМ	ZM	380	340	520	380	600	1.20	54.05



А Ж И Л Г Ü Й Ч Ü Ü Д

Сумдын хөдөлмөр зохицуулалтын албанд **бүртгэлтэй байгаа ажилгүйчүүдийн тоо** 2004 оны эхний 11 сард **851** болж, 2003 оны жилийн эцсээс **43 хүнээр өсч**, өмнөх сарынхаас **15 хүнээр буурлаа**.

Ажилгүйчүүдийн **53,0** хувь буюу **451** нь эмэгтэйчүүд, **35,6** хувь нь урьд нь **ажил эрхлэж байсан**, **64,4** хувь нь **анх удаа ажил эрж байгаа** хүмүүс юм.

Оны эхний 11 сард **1271** хүн ажилд орсны **0,2** хувь нь УҮГ-т, **8,2** хувь нь төрийн болон төсөвт байгууллагад, **28,1** хувь нь нөхөрлөл, компанид, **1,0** хувь нь хоршоонд, **62,5** хувь нь бусад байгууллагад ажил эрхлэх болжээ.

Ажил эрхлэх болсон хүмүүсийн **63,49** хувь буюу **807** нь эмэгтэйчүүд байна.

Оны эхнээс бүртгүүлсэн нийт ажилгүйчүүд **1487** байгаагийн **3,43** хувь нь орон тооны цомхотголоос, **1,55** хувь нь байгууллага нь татан буугдсан, **1,14** хувь нь өөр газраас шилжин ирсэн, **2,4** хувь нь сургууль төгссөн, **0,2** хувь нь цэргээс ирсэн, **10,7** хувь нь мэргэжлийн ажил олдохгүй, **80,6** хувь нь бусад шалтгаан эзлэв.

Ажилгүйчүүдийг боловсролын байдлаар нь авч үзбэл **8,58%** нь дээд, **7,05%** нь тусгай дунд, **7,29%** нь мэргэжлийн анхан шатны, **26,32%** нь бүрэн дунд, **44,54%** нь бүрэн бус дунд, **6,23%** нь бага буюу боловсролгүй хүмүүс эзлэв.

Хөдөлмөрийн насны **10000** хүнд дунджаар **152** ажилгүйчүүд ногдож байгаагийн дотор **Архуст, Цээл, Борнуур, Баянхангай, Баянцогт** сумдад харьцангуй их (**391- 266** хүн) гарлаа.

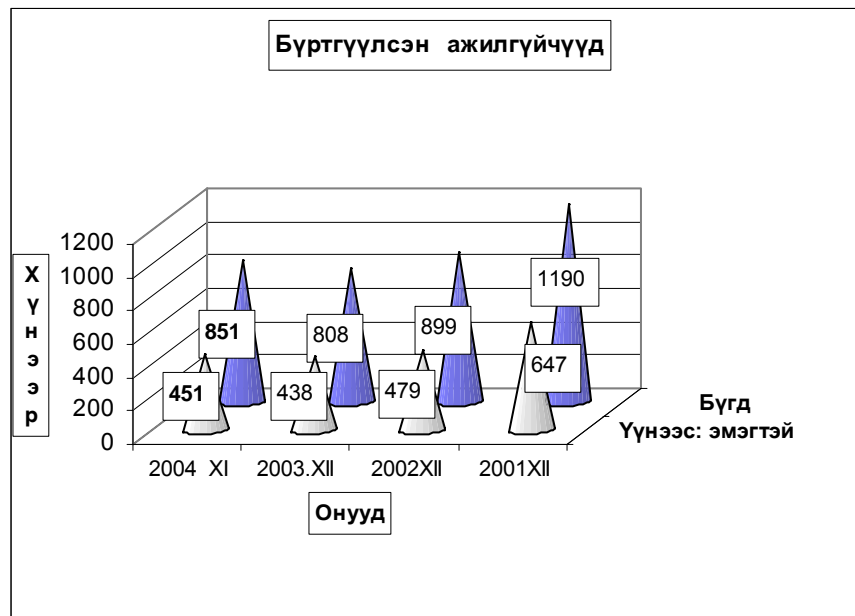

Бүртгүүлсэн Ажилгүйчүүдийн тоо, тайлант хугацааны эцэст
Number of unemployed registered persons , at the end of period

	Ажилгүйчүүд Unemployment			Дүнд эзлэх хувь		ЭЗ-ийн идэвхтэй хүнд эзлэх хувь	
	2002	2003	2004	2002	2003	Оны эцэст	
	11-30	11-30	11-30	11-30	11-30	2002	2003
БҮГД TOTAL	988	867	851	100.0%	100.0%	1.60%	1.45%
үүнээс: а. урьд нь ажилтай байсан	548	365	303	42.1%	35.6%		
б. анх удаа ажил эрж байгаа	440	502	548	57.9%	64.4%		
Ажилгүйчүүд насны бүлгээр: Unemployment:by age group	988	867	851	100.0%	100.0%		
16 - 24 настай	227	218	184	25.1%	21.6%		
25 - 34 настай	328	263	294	30.3%	34.5%		
35 - 44 настай	307	282	272	32.5%	32.0%		
45 - 60 настай	126	104	101	12.0%	11.9%		
Бүгдээс-эмэгтэй Total by- female	520	476	451	54.9%	53.0%	1.67%	1.55%

Бүртгүүлсэн Ажилгүйчүүдийн тоо, Боловсролын түвшингээр
Number of unemployed registered persons , by educational level

	2001.XII	2002.XII	2003.XII	2004 он	
				X	XI
Бүгд Total	1190	899	808	866	851
үүнээс:Эмэгтэй of whom female	600	479	438	451	451
Дээд боловсролтой Higher education	56	73	82	72	73
Тусгай дүнд боловсролтой Specialized secondary education	192	93	65	65	60
Мэргэжлийн анхан шатны Skilled workers	198	79	48	63	62
Бүрэн дунд Completed secondary school	300	206	179	225	224
Бүрэн бус дунд Non-completed secondary school	382	392	377	387	379
Бага Completed primary school	62	48	47	45	44
Боловсролгүй Uneducated persons	0	8	10	9	9

**Ажилгүйдлийн шалтгаан
UNEMPLOYED**

	Оны эхний 11 сард In the first 11 months		Тухайн сард particular months	
	БҮГД TOTAL	үүнээс Эм of whom female	БҮГД TOTAL	үүнээс Эм of whom female
БҮГД TOTAL	1487	876	99	48
Орон тооны цомхтголоор	51	21	6	5
Байгууллага татан буугдсан	23	16	1	
Өөр газраас шилжиж ирсэн	17	11		
Сургууль төгссөн	36	20	3	3
Цэргээс халагдсан	3	1		
Мэргэжлийн ажил олдоогүй	159	81	12	4
Бусад	1198	726	77	36
Ажилгүй-н бүртгэлээс хасагдсан	203	102	26	14

**Бүртгүүлсэн ажилгүйчүүдээс ажилд орсон хүн
Number of unemployed entered into work**

	Оны эхний 11 сард In the first 11 months		Тайлант сард As months	
	БҮГД TOTAL	үүнээс Эм of whom female	БҮГД TOTAL	үүнээс Эм of whom female
БҮГД TOTAL	1271	807	88	34
Улсын үйлдвэрийн газарт State enterprise	2	1		
Төрийн, төсөвт байгууллагад Government organization	104	55	17	7
Компани Company	357	171	8	3
Хоршоо Cooperative	13	8	0	0
Бусад газарт Others	795	572	63	24

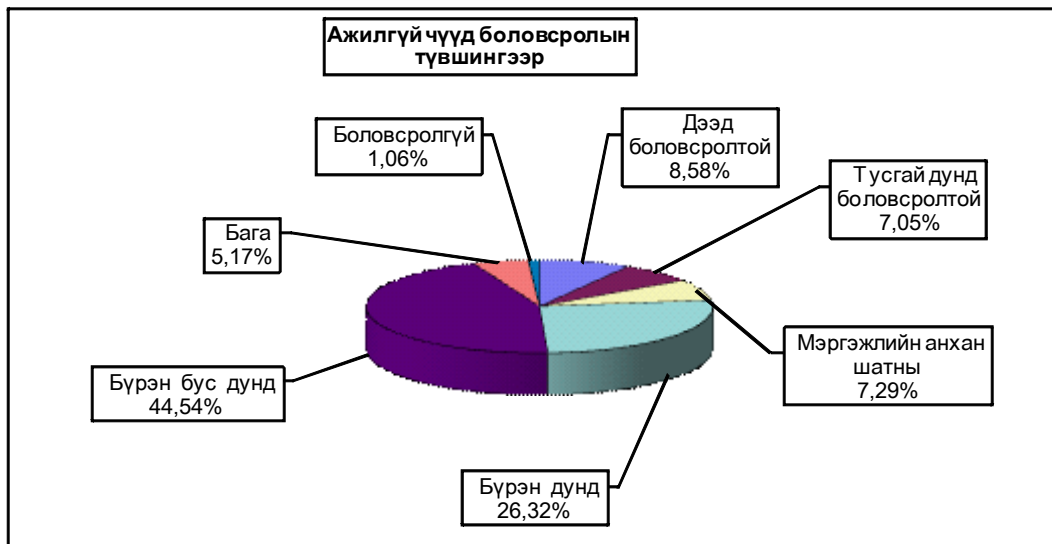

Ажилгүйчүүдийн тоог сумдаар үзүүлбэл.
UNEMPLOYED, BY - SOMS.

	Ажилгүйчүүд Unemployed				Дүнд эзлэх хувь Composition, %			
	2001 12-30	2002 12-30	2003 12-30	2004 11-30	2001 12-30	2002 12-30	2003 12-30	2004 10-30
Алтанбулаг	23	22	16	16	1.9%	2.4%	2.0%	1.9%
Аргалант	36	14	20	18	3.0%	1.6%	2.5%	2.1%
Архуст	17	24	48	43	1.4%	2.7%	5.9%	5.1%
Батсүмбэр	145	84	44	33	12.2%	9.3%	5.4%	3.9%
Баян	29	37	44	17	2.4%	4.1%	5.4%	2.0%
Баяндэлгэр	1	2	2	8	0.1%	0.2%	0.2%	0.9%
Баянжаргалан	6	7	2	5	0.5%	0.8%	0.2%	0.6%
Баян-Өнжүүл	3	3	2	10	0.3%	0.3%	0.2%	1.2%
Баянхангай	34	29	26	25	2.9%	3.2%	3.2%	2.9%
Баянцагаан	17	27	6	6	1.4%	3.0%	0.7%	0.7%
Баянцогт	53	59	33	32	4.5%	6.6%	4.1%	3.8%
Баянчандмань	18	18	24	23	1.5%	2.0%	3.0%	2.7%
Борнуур	27	59	49	70	2.3%	6.6%	6.1%	8.2%
Бүрэн	18	11	6	11	1.5%	1.2%	0.7%	1.3%
Дэлгэрхаан	21	23	15	16	1.8%	2.6%	1.9%	1.9%
Жаргалант	33	19	13	14	2.8%	2.1%	1.6%	1.6%
Заамар	98	32	31	20	8.2%	3.6%	3.8%	2.4%
Лүн	51	12	27	30	4.3%	1.3%	3.3%	3.5%
Мөнгөнморьт	32	5	1	1	2.7%	0.6%	0.1%	0.1%
Өндөрширээт	38	18	20	14	3.2%	2.0%	2.5%	1.6%
Сүмбэр	26	22	10	16	2.2%	2.4%	1.2%	1.9%
Сэргэлэн	10	4	1	28	0.8%	0.4%	0.1%	3.3%
Угтаал	167	45	14	27	14.0%	5.0%	1.7%	3.2%
Цээл	70	60	41	57	5.9%	6.7%	5.1%	6.7%
Эрдэнэ	38	51	42	44	3.2%	5.7%	5.2%	5.2%
Эрдэнэсант	74	57	39	38	6.2%	6.3%	4.8%	4.5%
Зуунмод	105	155	232	229	8.8%	17.2%	28.7%	26.9%
Аймгийн дүн	1190	899	808	851	100.0%	100.0%	100.0%	100.0%

10000 ХҮН АМД НОГДОХ АЖИЛГҮЙЧҮҮДИЙГ СҮМДААР ҮЗҮҮЛБЭЛ:
NUMBER OF UNEMPLOYED ENTERED INTO WORK, PERSONS PER 10000 POPULATION

	ЭЗ-ийн идэвхтэй				Ажилд		Оны эхний хөдөлмөрийн насны			
	хүн амд эзлэх хувь				орсон хүн		10000 хүнд ногдох ажилгүйчүүд.			
	2001 12-30	2002 12-30	2003 12-30	2004 11-30	Оны эхнээс	Тайлант сард	2001 12-30	2002 12-30	2003 12-30	2004 11-30
Алтанбулаг	1,7%	1,4%	1,4%	1,0%	3		106	112	115	87
Аргалант	4,1%	1,6%	2,5%	2,0%	29		519	123	198	161
Архуст	4,6%	5,2%	4,9%	6,8%	44		134	214	226	391
Батсүмбэр	6,8%	3,1%	2,6%	1,2%	64	9	395	228	196	90
Баян	2,6%	3,5%	3,5%	1,7%	45	5	216	312	299	140
Баяндэлгэр	0,2%	0,3%	0,3%	1,2%	24		51	22	21	90
Баянжаргалан	0,8%	0,9%	0,0%	0,6%	17		86	75	0	53
Баян-Өнжүүл	0,2%	0,2%	0,1%	0,6%			74	18	12	60
Баянхангай	5,9%	5,0%	4,3%	3,8%	15		437	308	306	266
Баянцагаан	1,7%	2,3%	2,2%	0,4%	18		194	166	168	39
Баянцогт	5,8%	5,1%	5,5%	3,0%	16	16	183	482	468	264
Баянчандмань	1,8%	1,5%	2,2%	2,2%	19		196	95	135	116
Борнуур	1,4%	3,0%	2,6%	3,2%	81	2	94	243	217	269
Бүрэн	1,0%	0,6%	0,6%	0,6%	23	7	89	55	55	57
Дэлгэрхаан	1,9%	2,0%	1,8%	1,4%	24		158	175	154	125
Жаргалант	1,3%	0,9%	0,8%	0,5%	77		63	52	57	38
Заамар	4,3%	1,3%	1,4%	0,7%	52	6	333	102	103	58
Лүн	3,0%	1,1%	2,4%	2,6%	8		206	81	151	170
Мөнгөнморьт	3,2%	0,5%	0,0%	0,1%			279	42	0	8
Өндөрширээт	3,3%	1,6%	1,8%	1,3%	22		305	134	158	108
Сүмбэр	3,5%	3,1%	2,8%	1,7%	81	24	199	215	178	145
Сэргэлэн	1,2%	0,5%	0,5%	3,4%	3		138	32	33	231
Угтаал	16,5%	4,1%	3,5%	2,0%	78	8	1058	265	248	164
Цээл	7,2%	5,2%	5,0%	5,1%	33		394	335	297	319
Эрдэнэ	2,5%	3,3%	3,5%	3,2%	45		94	269	232	214
Эрдэнэсант	3,0%	2,3%	2,3%	1,7%	75		119	176	172	120
Зуунмод	1,9%	2,2%	2,2%	3,2%	375	11	136	165	164	240
Аймгийн дүн	3,1%	2,2%	2,1%	2,0%	1271	88	226	163	159	152



А Ж Ү Й Л Д В Э Р

Өмчийн бүх төрлийн аж үйлдвэрийн газрууд оны эхний 11 сард (1995 оны үнээр, зэрэгцүүлсэн үнэнд шилжүүлснээр) **22299,27** сая ₮-ийн бүтээгдэхүүн үйлдвэрлэсэн нь өмнөх оны мөн үеэс **8,7 хувь** буюу **2123,5** сая ₮-өөр буурч, **2002** оныхоос **15,0 хувь** буюу **2912,4** сая ₮-өөр өсчээ. Аймгийн нийт бүтээгдэхүүний үйлдвэрлэл буурсан нь **алт олборлолт, хүнсний бүтээгдэхүүний үйлдвэрлэл** өмнөх оноос **7,9-70,4 хувь** буюу **449,1-1728,97** сая ₮-өөр буурсантай холбоотой. Энэ онд архины үйлдвэрүүдийн үйлдвэрлэл эрс буурснаас гадна талх нарийн боовны хэрэгцээг ихэвчлэн Улаанбаатар хотын үйлдвэрүүд гэрээт борлуулагч нараар дамжуулан хэрэглэгчдыг хангаж байгаа нь аймгийн төвд ажиллаж буй талх нарийн боовны цехүүдийн үйлдвэрлэлийг бууруулахад нөлөөлжээ.

Оны үнээр нийт бүтээгдэхүүний үйлдвэрлэлтэнд эзлэх сумдын үйлдвэрлэсэн бүтээгдэхүүний хувийн жингээс харахад алт үйлдвэрлэлтийг оруулан тооцсноор **Заамар, Сэргэлэн, Зуунмод** сумд **3,50-90,54** (эдгээр сумдын үйлдвэрлэлт **98,51**) хувийг эзлэв.

Алт үйлдвэрлэлтийг оруулахгүйгээр тооцоход **Зуунмод, Баянцогт, Батсүмбэр, Баянчандмань, Эрдэнэсант** сумд **1,68-67,26** (эдгээр сумдын үйлдвэрлэлт **84,1**) хувийг эзлэв.

Энэ оны хувьд тус аймгийн нийт үйлдвэрлэлтэнд дулааны эрчим хүч болон ноос угаах үйлдвэрийн үйлдвэрлэлт илүү хувийн жинг эзэлдэг болохыг харуулав.

АЖ ҮЙЛДВЭРИЙН НИЙТ БҮТЭЭГДЭХҮҮН, 1995 оны зэрэгцүүлэх үнээр,
гол нэрийн бүтээгдэхүүнээр, сая.₮
GROSS INDUSTRIAL OUTPUT, at constant prices of 1995, estimation by major commodities, mln tog

АЖ ҮЙЛДВЭРИЙН САЛБАР INDUSTRIAL SECTOR	2002 ХI	2003 ХI	2004 ХI	Дүнд эзлэх хувь Percentage share to total			2004 % 2003 %
				2002	2003	2004	
Нийт дүн Total	19 386,87	24 422,77	22 299,27	100,0%	100,0%	100,0%	91,3%
Ашигт малтмал олборлолт mining and quarrying	17 920,22	21 947,07	20 218,10	92,43%	89,86%	90,67%	92,1%
Хүнсний бүтээгдэхүүн, ундаа үйлдвэрлэл Manufacture of food products and beverages	500,71	743,19	294,08	2,58%	3,04%	1,32%	39,6%
Сүү, сүүн бүтээгдэхүүн үйлдвэрлэл Manufacture of dairy products	20,00	11,68	14,12	0,103%	0,048%	0,06%	120,9%
Үр тарианы гурил, цардуул, малын тэжээл Manufacture of grain mill products, starches, starch products, and prepared animal feeds	30,72	9,37	7,95	0,16%	0,04%	0,036%	84,8%
Хүнсний бусад бүтээгдэхүүний, үйлдвэрлэл Manufacture of other food products	34,31	32,77	20,67	0,18%	0,13%	0,093%	63,1%
Ундаа үйлдвэрлэл/согтууруулах ундаа ороод/ Manufacture of beverages	415,68	689,37	251,34	2,14%	2,82%	1,127%	36,5%
Нэхмэлийн үйлдвэрлэл Manufacture of textiles	3,21	4,25	10,41	0,02%	0,02%	0,05%	244,9%
Хувцас үйлдвэрлэл, үслэг арьс боловсруулалт Manufacture of wearing apparel dressing and dyeing of fur	516,59	1 198,04	1 262,50	2,66%	4,91%	5,66%	105,4%
Арьс шир боловсруулах, ширэн эдлэл, гутал үйлдвэрлэл Tanning, dressing of leather, manufacture of luggage, handbagz saddlery harnesses, footwear	25,69	55,48	24,11	0,13%	0,23%	0,11%	43,5%
Мод, модон эдлэл Manufacture of wood and wooden products	31,69	35,86	41,13	0,16%	0,15%	0,18%	114,7%
Нийтлэх, хэвлэх, дуу бичлэг хийх ажиллагаа Publishing, printing and reproduction of recorded media	1,38	0,92	1,52	0,01%	0,00%	0,007%	165,2%
Төмрийн үйлдвэрлэл Manufacture of basic metals	1,69	1,77	0,03	0,009%	0,01%	0,000%	1,5%
Цахилгаан, дулаан, уур үйлдвэрлэл Electricity, thermal energy, steam	385,69	436,19	447,39	1,99%	1,79%	2,01%	102,6%

АЖ ҮЙЛДВЭРИЙН БҮТЭЭГДЭХҮҮНИЙ ҮЙЛДВЭРЛЭЛТ, оны үнээр
SALES OF INDUSTRIAL OUTPUT, at current price

/сум даар/	мян -₮, m In.tog			Дүнд зэлэх хувь		
	Бүтэн 11 сарын гүйцэтгэл			Percentage share to total		
	2002 он	2003 он	2004 он	2002	2003	2004
Алтанбулаг	28,800.0	23,240.3	28,178.3	0.06	0.03	0.04
Аргалант	1,294.0	26,641.0	28,590.0	0.00	0.04	0.04
Архуст	43,755.0	22,630.5	15,138.8	0.09	0.03	0.02
Батсүмбэр	109,277.0	196,252.9	72,721.4	0.22	0.28	0.10
Баян	5,980.7	6,428.5	8,808.5	0.01	0.01	0.01
Баяндэлгэр	35,366.8	89,487.1	21,088.2	0.07	0.13	0.03
Баянжаргалан	1,120.0	6,988.8	5,945.2	0.00	0.00	0.01
Баян-Өнжүүл	13,956.5	12,475.3	12,593.9	0.03	0.02	0.02
Баянхангай	27,182.1	20,766.2	21,696.4	0.06	0.03	0.03
Баянцагаан		9,757.9	10,459.4		0.01	0.01
Баянцогт	25,061.1	225,757.7	321,133.9	0.05	0.32	0.43
Баянчандмань	87,598.4	188,976.4	82,702.0	0.18	0.27	0.11
Борнуур	118,529.5	37,818.0	11,987.6	0.24	0.05	0.02
Бүрэн	1,923.0	6,149.9	7,077.2	0.00	0.01	0.01
Дэлгэрхаан	3,134.5	5,815.4	12,072.6	0.01	0.01	0.02
Жаргалант	1,834,740.0	106,613.0	45,986.8	3.74	0.15	0.06
Заамар	41,837,986.8	61,940,094.9	67,692,485.4	85.25	88.96	90.54
Лүн	69,731.2	66,186.2	35,504.3	0.14	0.10	0.05
Мөнгөнморьт	677,743.2	230,788.6	98,690.3	1.38	0.33	0.13
Өндөрширээт	12,395.2	16,411.2	32,415.7	0.03	0.02	0.04
Сүмбэр	2,312.0	165.4	3,136.4	0.00	0.00	0.00
Сэргэлэн	1,546,385.0	3,593,397.4	3,341,234.5	3.15	5.16	4.47
Угтаал	34,788.3	92,704.8	114,839.1	0.07	0.13	0.15
Цээл	58,481.0	27,553.0	40,205.3	0.12	0.04	0.05
Эрдэнэ	80,099.7	212,817.6	30,912.2	0.16	0.31	0.04
Эрдэнэсант	54,889.9	47,706.0	51,397.5	0.11	0.07	0.07
Зуунмод	2,363,624.2	2,413,952.9	2,619,511.1	4.82	3.47	3.50
Аймгийн дүн	49,076,155.1	69,627,576.9	74,766,512.0	100.0	100.0	100.0

ГОЛ НЭР ТӨРЛИЙН БҮТЭЭГДЭХҮҮН ҮЙЛДВЭРЛЭЛТ
PRODUCTION OF MAJOR COMMODITIES

Гол нэр төрлийн бүтээгдэхүүн	MAJOR COMMODITIES	Хэмжих нэгж	units	Бүтэн 11 сарын гүйцэтгэл (биет хэмжээгээр)			2003 оноос зөрүү (*,-) биет хэмж
				2002 он	2003 он	2004 он	
				Монгол дээл, тэрлэг бүд	Mongolian traditional costume "DEEL"	ширхэг	
Сулжмал эдлэл	Knitted goods	мян,төг	thous.leg	3205.0	4246.0	10413.1	6167.1
Савхин гутал бүгд	Leather footwear	хос	pairc	897	2248	954	-1294
Эмэгтэй хослол	Female suits	хос	pairc	388	311	273	-38
Эсгий гутал бүгд	felt boots	хос	pairc	5765	11422	3289	-8133
Хивс	Carpet	мян,кв.м	thous.m2				0.00
Хэрэглээний мод	Wood as a fuel	мян,м3	thous.m3	0.2	0.9	0.2	-0.7
Гурил	Wheat flour	тонн	tons	243.1	74.0	62.8	-11.2
Талх	Bread	тонн	tons	206.1	227.5	134.6	-92.9
Нарийн боов	bakery products	тонн	tons	28.3	13.7	12.5	-1.2
Арвйн гурил	bakery flour	тонн	tons	1.3			0.0
Савхин дээл, куртка	Leather jacket	ширхэг	pieces				0
Костюм	Suits	хос	pairc	4175		26681	26681
Гэрлийн мод, модон эдлэл	Wood and wooden articles	мян,төг	thous.leg	13714.1	5080.3	5493.8	413.5
Ундаа	Soft drinks	мян,литр	thous.l	144.8	638.6	79.8	-558.8
Зүсмэл материал	Sawn wood	мян,м3	thous.m3	1.1	1.9	2.2	0.3
Тэжээл	Fodder	тонн	tons	63.4	23.3	20.0	-3.3
Куртка	Jacket	ширхэг	pieces	35074	1062	45	-1017
Цамц, Желет	Sweater	ширхэг	pieces	304523	398661	755410	356749
Өмд	Troosers @ pants	ширхэг	pieces	1721321	1136128	722469	-413659
Шорт	shorts	ширхэг	pieces	385891	82956	202692	119736
Жинсэн юбка		ширхэг	pieces				0
Пальто	Overcoat	ширхэг	pieces	8721			0
Алт, мөнгөн эдлэл	Jewellery	ширхэг	pieces		18		-18
Хөвөнтэй бээлий	Cotton mittens	хос	pairc				0
Цэвэр ус борлуулагт	Distribution water	мян/м3	thous.m3	205.7	199.1	232.9	33.8
Зуухжуулалт	Collection, purification and distribution water	мян/м3	thous.m3	132.5	125.6	123.1	-2.5
Зуух, яндан, пийшин	oven, chimney	ширхэг	pieces	180	178	133	-45
Барилгын хаалга, цонх	Building door and windows	мян,кв	thous.m2	0.02			0.00
Архи, дарс	Alcohol drinks	мян, литр	thous.l	250.2	363.00	141.7	-221.3
Сонин	Newspaper	мхдх	min.pr.p				0.0
Ном товхимол	Book	мхдх	min.pr.p		10.2	49.5	39.3
Хүснэгт маягт	Charters	мхдх	min.pr.p	573.0	255.0		-255.0
Бланк / бусад	Blank /others/	мян,ш	min.pieces			3.0	3.0
Дул, Эрчим хүч	Thermal energy	мян,г.кп	thous.Gcal	157.5	185.9	186.7	0.8
Спорт хослол	Sports clothes	хос	pairc	63060	0	30293	30293
Эсгий	Felt	мян,м	thous.m	1.2	1.9	1.2	-0.7
Угаасан ноос		тонн	tons		220.0	782.5	562.5
Сүү,суун бүтээгдэхүүн	Milk, milk products	мян,төг	thous.leg	19987.0	11677.0	14121.0	2444.0
Алт /кт /	Gold	кг	kg	4104.4	5028.7	4830.7	-398.0

АЖ ҮЙЛДВЭРИЙН БОРЛУУЛСАН БҮТЭЭГДЭХҮҮН, оны үнээр, сая төг
SOLD PRODUCTION OF INDUSTRY, at current price, mln tog

АЖ ҮЙЛДВЭРИЙН САЛБАР INDUSTRIAL SECTOR	2002 ХI	2003 ХI	2004 ХI	Дүнд эзлэх хувь Percentage share to total			2004% 2003%
				2002	2003	2004	
Нийт дүн Total	49 158,74	69 330,64	74 843,02	100,0	100,0	100,0	108,0
Ашигт малтмал олборлолт mining and quarrying	45 770,30	65 958,80	71 709,59	93,1	95,1	95,8	108,7
Хүнсний бүтээгдэхүүн, ундаа үйлдвэрлэлт Manufacture of food products and beverages	813,62	1 023,69	359,00	1,7	1,48	0,48	35,1
Сүү, сүүн бүтээгдэхүүн үйлдвэрлэлт Manufacture of dairy products	20,00	11,68	14,12	2,5	1,14	3,93	120,9
Үр тарианы гурил, цардуул, малын тэжээл Manufacture of grain mill products, Starches, starch products, and prepared animal feeds	61,11	22,00	27,36	7,51	2,15	7,62	124,4
Хүнсний бусад бүтээгдэхүүний, үйлдвэрлэл Manufacture of other food products	78,67	67,67	40,63	9,67	6,61	11,32	60,0
Ундаа үйлдвэрлэл/сотгууруулах ундаа ороод/ Manufacture of beverages	653,84	922,34	276,89	80,36	90,10	77,13	30,0
Нэхмэлийн үйлдвэрлэл Manufacture of textiles	3,21	4,25	10,41	0,01	0,01	0,01	245,0
Хувцас үйлдвэрлэл, үслэг арьс боловсруулалт Manufacture of wearing apparel dressing and dyeing of fur	1 297,57	891,89	892,55	2,64	1,29	1,19	100,1
Арьс шир боловсруулах, ширэн эдлэл, гутал үйлдвэрлэл Tanning, dressing of leather, manufacture of luggage, handbagz, saddlery harnesses, footwear	43,26	306,13	416,15	0,09	0,44	0,56	135,9
Мод, модон эдлэл Manufacture of wood and wooden products	25,51	36,74	54,61	0,05	0,05	0,07	148,6
Нийтлэх, хэвлэх, дуу бичлэг хийх ажиллагаа Publishing, printing and reproduction of recorded media	7,76	6,92	7,44	0,02	0,01	0,01	107,5
Төмрийн үйлдвэрлэл Manufacture of basic metals	5,22	4,42	1,90	0,01	0,01	0,00	43,0
Цахилгаан, дулаан, уур үйлдвэрлэл Electricity, thermal energy steam	1 192,29	1 097,80	1 391,36	2,43	1,58	1,86	126,7

АЖ ҮЙЛДВЭРИЙН БҮТЭЭГДЭХҮҮНИЙ БОРЛУУЛАЛТ, оны үнээр
SALES OF INDUSTRIAL PRODUCTION, at current price

/сумдаар/	мян -₮, mln tog			Дүнд эзлэх хувь Percentage share to total		
	Бүтэн 11 сарын гүйцэтгэл			2002	2003	2004
	2002 он	2003 он	2004 он			
Алтанбулаг	20 000,0	19 080,3	19 178,3	0,04	0,03	0,03
Аргалант	1 294,0	26 539,0	28 624,0	0,00	0,04	0,04
Архуст	43 755,0	22 630,5	15 138,8	0,09	0,03	0,02
Батсүмбэр	109 611,9	196 262,9	67 281,7	0,22	0,28	0,09
Баян	5 980,7	6 428,5	8 808,5	0,01	0,01	0,01
Баяндэлгэр	43 298,5	89 363,2	26 040,5	0,09	0,13	0,03
Баянжаргалан	1 120,0	6 988,8	5 945,2	0,00	0,01	0,01
Баян-өнжүүл	14 010,5	12 475,3	12 593,9	0,03	0,02	0,02
Баянхангай	27 182,1	20 766,2	21 696,4	0,06	0,03	0,03
Баянцагаан		9 757,9	10 459,4		0,01	0,01
Баянцогт	26 584,1	248 018,7	406 246,8	0,05	0,36	0,54
Баянчандмань	87 926,2	188 976,4	83 122,8	0,18	0,27	0,11
Борнуур	82 106,9	31 817,1	13 095,5	0,17	0,05	0,02
Бүрэн	1 644,0	6 420,0	7 204,7	0,00	0,01	0,01
Далгэрхаан	3 194,5	5 815,4	12 072,6	0,01	0,01	0,02
Жаргалант	1 834 580,0	106 453,0	45 987,8	3,73	0,15	0,06
Заамар	41 838 544,3	61 900 005,4	67 692 485,4	85,11	89,28	90,45
Лүн	63 638,2	52 758,2	34 868,3	0,13	0,08	0,05
Мөнгөнморьт	673 711,5	228 445,0	95 622,3	1,37	0,33	0,13
Өндөрширээт	12 467,2	16 417,6	32 390,1	0,03	0,02	0,04
Сүмбэр	2 312,0	165,4	3 136,4	0,00	0,00	0,00
Сэргэлэн	1 546 385,0	3 593 127,4	3 341 234,5	3,15	5,18	4,46
Угтаал	33 958,2	88 866,5	114 839,1	0,07	0,13	0,15
Цээл	58 481,0	26 881,4	40 381,3	0,12	0,04	0,05
Эрдэнэ	80 099,7	212 837,6	30 992,2	0,16	0,31	0,04
Эрдэнэсант	49 689,9	48 676,0	51 397,2	0,10	0,07	0,07
Зуунмод	2 497 164,2	2 164 664,3	2 622 178,3	5,08	3,12	3,50
Аймгийн дүн	49 158 739,6	69 330 638,0	74 843 022,0	100,0	100,0	100,0

Аж үйлдвэрийн салбарт 2004 оны 11-р сард нийт 3188 хүн ажиллаж бүтээмж 6994,8 мянган ₮ байгаа нь өнгөрсөн оны мөн үеэс 20,5 хувиар буурч, 2002 оноос 13,2 хувиар өсөв.

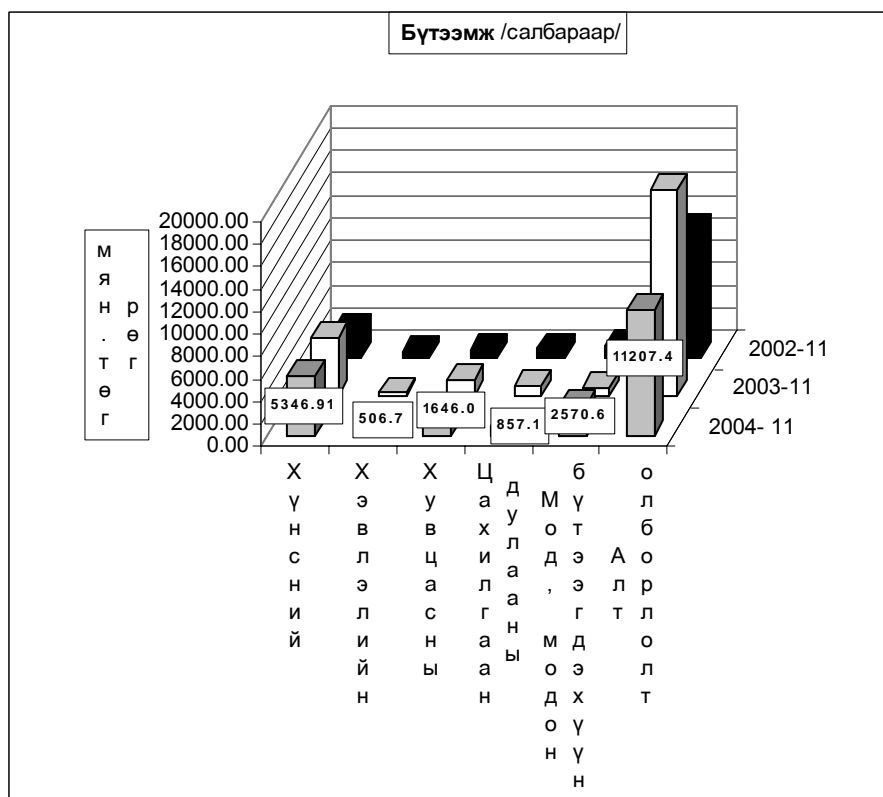
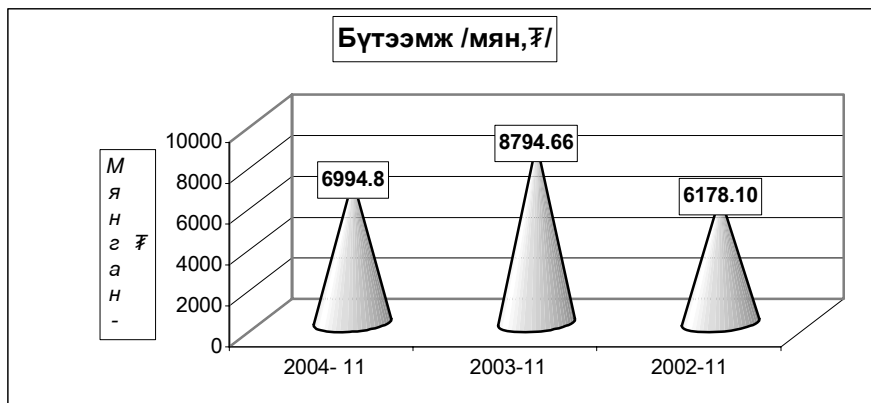

Ахуй үйлчилгээний байгууллагууд оны эхний 11 сард 254 цэгт 357 хүн ажиллаж, 137399,9 мянган ₮-ийн орлого үйлчилгээний ажил хийж 72070,4 мянган ₮-ийн зардал гаргаж 50201 хүнд үйлчилжээ. Нийт орлогын 28.5 хувь нь оёдол, 9.5 хувь нь гутал, 8,2 хувь нь модон эдлэл, 16.6 хувь нь тээврийн хэрэгслийн болон ахуйн техникийн засвар, 29,2 хувь нь үсчин гоо засал, гэрэл зураг, 3.5 хувь нь халуун усны, 4,5 хувь нь бусад үйлчилгээний орлого эзлэв.

Ахуйн үйлчилгээний газруудын орлогын гүйцэтгэлийг гол нэр төрлөөр үзүүлбэл:

Сумд	Бүгд		Үүнээс											
			Оёдол		Гутал засвар		Ахуйн техникийн засвар		Үсчин, гоо засал		Гэрэл зураг		Халуун ус	
	Орлого	Үйлчлүүлсэн хүний тоо	Орлого	Үйлчлүүлсэн хүний тоо	Орлого	Үйлчлүүлсэн хүний тоо	Орлого	Үйлчлүүлсэн хүний тоо	Орлого	Үйлчлүүлсэн хүний тоо	Орлого	Үйлчлүүлсэн хүний тоо	Орлого	Үйлчлүүлсэн хүний тоо
Алтанбулаг	1 285,0	1 088	35,0	30	271,0	195			392,0	329	477,0	381	110,0	153
Аргалант	184,8	345							56,4	29	37,2	62	91,2	254
Архуст	337,4	73	150,0	30	12,3	2	50,8	6	46,2	20	18,1	12		
Батсүмбэр	863,0	1 409			140,0	51			186,0	218	537,0	1 140		
Баян	3 243,0	1 560	1 746,0	309	552,6	317			600,0	360	344,4	574		
Баяндэлгэр	1 003,0	242	964,0	160	10,0	12			29,0	70				
Баянжаргалан	1 043,9	755	385,0	77	321,8	123			93,7	128	198,4	308	45,0	119
Баян-өнжүүл	1 544,7	1 585							671,8	509	872,9	1 076		
Баянхангай	7 047,8	3 107	1 841,0	335	415,0	366			250,0	155	276,8	395	364,0	683
Баянцагаан	294,0	254	200,0	40					32,0	54	22,0	62	40,0	98
Баянцогт	417,9	690	54,0	4					126,2	184	196,3	402	41,4	100
Баянчандмань	6 115,2	2 323	522,0	276	308,0	194			370,0	393	325,2	472	258,0	331
Борнуур	4 613,9	3 208	1 705,8	309	1 115,8	407			837,2	1 357	476,9	761	478,2	374
Бүрэн	627,6	606	20,0	1	366,7	72			134,4	156	106,5	377		
Дэлгэрхаан	1 126,4	415	450,0	68	324,0	39			157,4	103	195,0	205		
Жаргалант	3 935,0	3 064	625,0	113	290,0	51	230,0	50	1 750,0	1 840	620,0	490	420,0	520
Заамар	1 580,5	1 080	600,0	180	186,0	105			402,0	286	220,0	300	172,5	209
Лүн	8 748,8	2 314	3 057,0	315	522,8	130	153,0	28	582,1	469			321,0	782
Мөнгөнморьт	480,0	242	335,3	70					144,7	172				
Өндөрширээт	405,6	348	202,8	174	58,4	41			66,0	43	78,4	90		
Сүмбэр	437,0	796							143,0	88	82,0	187	212,0	521
Сэргэлэн	1 157,3	313	778,0	59					157,3	44	222,0	210		
Угтаал	1 303,3	335	328,0	74	75,0	17			43,9	55	13,8	11	56,0	114
Цээл	2 709,2	943	767,5	65					838,3	593	279,0	165	71,9	88
Эрдэнэ	4 559,5	2 564	2 695,0	131					455,0	184	389,0	384	66,0	1 850
Эрдэнэсант	9 650,0	2 500	2 800,0	190	2 000,0	300			1 250,0	1 130	250,0	220	250,0	220
Зуунмод	72 686,1	18 042	18 929,2	1 239	6 121,3	1 827	7 874,6	782	21 981,9	9 144	2 090,2	1 754	1 842,0	2 080
Дүн	137 399,9	50 201	39 190,6	4 249	13 090,7	4 249	8 308,4	866	31 796,5	18 113	8 328,1	10 038	4 839,2	8 496

Алт олборлолт

Тус аймгийн нутаг дэвсгэр дээр үйл ажиллагаа явуулж алт олборлож байгаа 26 аж ахуйн нэгж оны эхний 11 сард бохир жингээр 5088,68 цэвэр жингээр 4630,70 кг алт тушааж 71709,59 сая ₮-ийн борлуулалт хийсэн нь өмнөх оны мөн үеэс олборлож тушаасан алт 396,0 кг-аар буурч, борлуулалт 5750,8 сая ₮-өөр өсөв. 11 сарын байдлаар 1 грамм алтны дундаж үнэ 15485,69 ₮ байгаа нь өмнөх оны мөн үеэс 2364,01 ₮-өөр, өмнөх сарынхаас 95,10 ₮-өөр тус тус өсөв.

Алт олборлолтыг аж ахуйн нэгжийн хариуцлагын хэлбэрээр үзүүлбэл:

	Улсад тушаасан алт /кг/			2004-11 2003-11	Улсад тушаасан алт /мян.төг/			1 грамм алтны үнэ			2003 оноос зөрүү /+,-/	
	2002-11	2003-11	2004-11		2002-11	37926,0	2004-11	2002-11	2003-11	2004-11	олборло-сон алт /кг/	1 грам-мын үнэ /төг.мөн/
УУГ	51,6	53,2	59,83	112,5	580 500,0	702 003,7	923 331,5	11 250,00	13 195,56	15 432,58	6,6	2 237,0
ХК	505,4	277,4	51,41	18,5	5 550 500,0	3 685 893,9	793 390,9	10 982,39	13 287,29	15 432,62	226,0	2 145,3
ХХК	3 547,4	4 696,1	4 519,46	96,2	39 639 300,0	61 570 874,1	69 992 871,9	11 174,18	13 111,07	15 487,00	176,6	2 375,9
ДҮН	4 104,4	5 026,7	4 630,70	92,1	45 770 300,0	65 958 771,7	71 709 594,3	11 151,52	13 121,68	15 485,69	396,0	2 364,0

Алтны үйлдвэрлэлт-кг

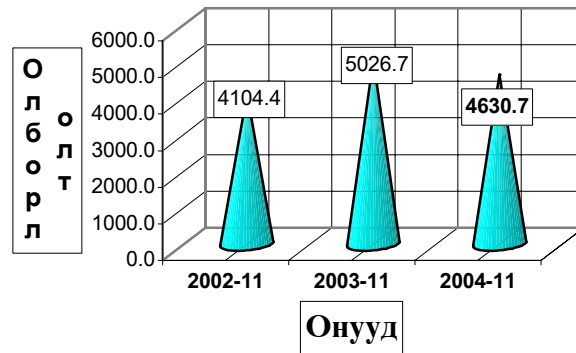

Нэг грамм алтны үнэ - ₮-өөр

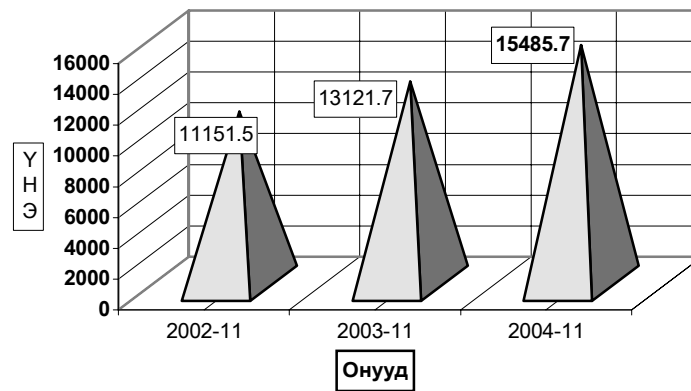



Барилга



2004 оны эхний 11 сард барилгын салбарын 16 аж ахуйн нэгж 1363.8 сая ₮-ийн барилга угсралт, засварын ажил гүйцэтгэсний 73.6 хувь нь төрийн, 26.4 хувь нь хувийн өмчит барилгын компаниуд гүйцэтгэжээ.

(оны үнээр мян.төг)	Бүтэн 11 сар - In first 11 months					
	1999	2000	2001	2002	2003	2004
Барилга угсралт, засварын ажил-бүгд	756420.4	818877.4	882153.4	1127240.2	1312781.3	1363808.1
Construction and repair - total						
үүнээс-Барилга угсралтын ажил of which - construction	647519.3	617388.8	363345.8	492250.3	504455.8	367930.3

(мян.төг - thousand US dollar)	2004 онд		
	Гүйцэтгэсэн аж ахуйн нэгжүүд Done by units		
	Бүгд	Төрийн	Хувийн ба хувьцаагчид
	Total	government	private @ privatized
Барилга угсралт, засварын ажил-бүгд	1363808.1	1004373.1	359435.0
Construction and repair - total			
үүнээс-Барилга угсралтын ажил of which - construction	367930.3	319930.3	48000.0

Объектын нэр-мян.төг	2004 оны гүйцэтгэл-Done by of 2004 year		Ашиглалтад орсон хүч чадвал
	Жилийн эхнээс In first of beginning year	11 сард november	
Арвай хээр-Хөдөөн 17.6 км зам	248988.0	104174.7	17.6 км
Дорноговь худаг засвар	40000.0		
УБ- 1000 шугамын дулаалга	8000.0		5 км
Алтанбулаг усны хайгуул	9741.7		240.5 м гуун
Алтанбулаг усны хайгуул	9464.8		172.1 м гуун
Багануур 5-р цэцэнэг	25961.3	35861.3	180.1м гуун
Багануур 6-р цэцэнэг	24874.5	24874.5	170м гуун
УБ-Мандалговь замын засвар арчлалт	365842.6	175967.9	260 км
Налайх-Тэрэлжийн замын засвар арчлалт	57707.8	3834.9	50 км
УБ-Өндөрхааны замын засвар арчлалт	61088.0	4824.8	168 км
Утгаалын модон гуур	13641.5		18 м
Алтанбулагийн модон гуурийн засвар	8411.8		90 м
Улаанбаатар- Зуунмод зам засвар арчлалт	4215.9		4 км
Зуунмод хотын төвийн зам засвар	53306.2		0.6 км
Батсүмбэрийн модон гуурийн засвар	6552.4		
Мөнгөнморьтын модон гуурийн засвар	7543.2		
Даланзадгад-Цогт-овоо Гашуун сухайт	5659.6		
Ногоон дэвч ШХ, Багануур ТХЦ-ийн барилга	6000.0		
Мандалговь-Даланзадгадын зам	14881.3	5959.9	200 м
Цэцэн сумын замын засвар арчлалт	8161.1		
Контрын Барилгын засвар	16964.3	16964.3	
Мандалговь хотын зам засвар арчлалт	54467.1		0.6 км
Лун сумын дотуур байрны засвар	6300.0		
Замгарын халуун усны засвар	2300.0		
Захирагчны дээврийн засвар	31000.0		
Баян-өнжүүл сумын сургуулийн засвар	7990.0		
Баянчандмань сумын цэцэрлэгийн засвар	7030.0	1530.0	720.0
Баянжаргалан сумын цэцэрлэгийн засвар	7000.0		
Өндөрширээтийн соёлын төвийн засвар	9300.0	2790.0	1072.6
Хүмүүн цогцолбор сургуулийн дээврийн засвар	3000.0	3000.0	
2-р байгын эмнэлэгийн засвар	1842.0		1842.0
Баянхошууны цэцэрлэгийн засвар	2033.0	2033.0	
Баянцагаан сумын эмнэлэгийн засвар	8300.0		
Бүрэн сумын цэцэрлэгийн засвар	8600.0		
Архустын халуун усны засвар	5618.5		
Эрдэнэ сумын цэцэрлэгийн засвар	5000.0		
Баянцагаан 320 хурцдгийн сургуулийн засвар	23546.8		
Баянцагааны дотуур байрны засвар	6853.2		
Баянжаргалангийн эмнэлэгийн засвар	7900.0		
Баяндэлгэрийн цэцэрлэгийн засвар	2600.0		
Баяндэлгэрийн эмнэлэгийн засвар	4050.0		

Объектын нэр-мян.төг	2004 оны гүйцэтгэл-Done by of 2004 year		Ашиглалтад орсон хүч чадвал
	Жилийн эхнээс In first of beginning year	11 сард november	
Баянхангай сумын цэцэрлэгийн засвар	4000.0		
Зуунмод сумын Дэгдээхэй цэцэрлэгийн дээврийн засвар	2240.0		577 м
Баян сумын өвсний фондын засвар	9660.0		676 м
Дэлгэрхааны хүн эмнэлэгийн засвар	17879.2		
Дэлгэрхааны сургуулийн засвар	9842.5		
Зуунмод чийрэгжүүлэлтийн төвийн засвар	3700.0		
Зуунмод сумын эмнэлэгийн дээврийн засвар	3600.0		
Сүмбэр сумын дотуур байрны засвар	9950.0		
Борнуурын хүн эмнэлэгийн засвар	12350.0		
Сэргэлэн сум хүн эмнэлэгийн цахилгааны засвар	3200.0		
Архуст сумын эмнэлэгийн зуухны засвар	7600.0		
Архуст сумын сургуулийн зуухны засвар	1200.0		
Дэлгэрхаан сумын цэцэрлэгийн засвар	4500.0		
Баян-өнжүүл сумын 2 хүний халуун усны засвар	3000.0		
Аргалантын сургуулийн дээврийн засвар	2000.0		
Баян сумын хүн эмнэлэгийн засвар	4550.0		
Эрдэнэ сумын сургуулийн уурын зуухны засвар	3600.0		

**Барилга угсралт, засварын ажлын
гүйцэтгэл, барилга байгууламжийн төрлөөр**

(мянган-төгрөг)			Бүтэн 11 сар		
			2002 он	2003 он	2004 он
I. Шинэ барилга, өргөтгөл, шинэчлэл - бүгд			492250.3	504455.8	367930.3
Ү	Орон сууцны барилга	а.Бүгд	14400.0	595.0	
		уүнээс-угсармал			
Ү	Орон сууцны бус барилга	а.Үйлдвэрийн			8000.0
		б.Худалдаа, үйлчилгээний в.Эмнэлэг, сургууль, соёлын г.Бусад (контор, агуулах, гарааж, бусад)	24000.0	75000.0	
Э	Инженерийн барилга байгууламж	а.Эрчим хүчний			
		б.Холбооны в.Авто зам г.Гүүр, гүүрэн гарц д.Далан, суваг, шугам, сүлжээ е.Бусад (зам талбайн ажил, бусад)	268465.2	329927.0	249888.0
С			180385.1	86143.9	110042.3
				12789.9	
II. Засвар - бүгд			634989.9	808325.5	995877.8
III. Барилга угсралт, засварын - бүгд			1127240.2	1312781.3	1363808.1
Ажиллагсад	бүгд	тоо	384	532	394
		цалингийн сан	146974.8	127715.2	134619.6
	барилгын	тоо	321	455	329
		цалингийн сан	131251.5	113976.3	121738.0
үүнээс	инженер техникийн ажилтан	33	69	39	
	мэргэжлийн ажилчид	232	394	291	



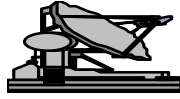

Холбоо

Холбоо ашиглалтын орлого оны эхний 11 сард 326184.0 мян-төг болж, үүнээс хүн амаас орсон орлого 168431.3 мян-төг болов. Орлогын хэмжээ өнгөрсөн оны мөн үеийнхээс 15.1 хувиар өсчээ.

Шуудан холбооны албаны үйлчилгээний орлого 32720.1 мянган төгрөг болж, нийт орлогын 89.7 хувь нь хүн амд үйлчилсний орлого эзлэв.

Холбооны үндсэн үзүүлэлт. Эхний 11 сар
 MAIN INDICATORS OF COMMUNICATION, in first 11 months

Үзүүлэлтүүд <i>Indicators</i>	2002 он	2003 он	2004 он	2004 2003
Нийт орлого мян-төг <i>Total revenue, at current prices thous tog</i>	244591.0	283247.7	326184.0	115.2%
үүнээс - хүн амын	120122.7	131435.4	168431.3	128.1%
Телефон цэг тоогоор <i>Number of telephones, to</i>	1,830	1,865	1,934	103.7%
үүнээс: айл өрхийн	0	0	1290	0.0%
Шуудангийн орлого <i>Postal service company</i>	27,165.8	31,967.8	32,720.1	102.4%
үүнээс - хүн амын <i>Of which: from population</i>	21,891.9	27372.8	29363.0	107.3%

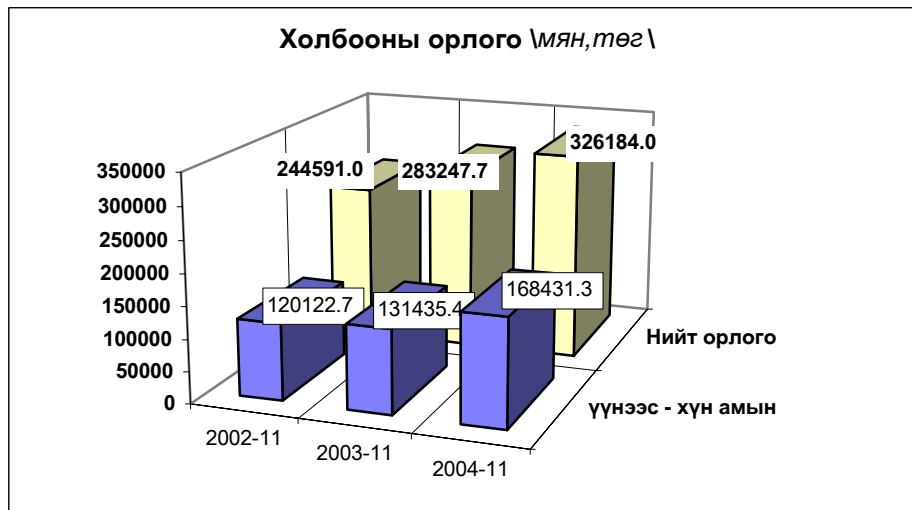

Холбооны салбаруудын орлого,эхний 11 сар
REVENUE COMMUNICATION, by location, in first 11 months

	Нийт орлого (мян, төг)			2004
	Дүн Total thous tog	Үүнээс: хүн амын		2003
		орлого	хувийн жин	
Алтанбулаг	3306.8	2025.4	61.2%	116.3
Аргалант	3096.7	1049.9	33.9%	128.3
Баян	2941.6	1102.2	37.5%	90.6
Баянжаргалан	2762.6	1780.7	64.5%	117.3
Баян-Өнжүүл	3642.7	2339.5	64.2%	129.3
Баянхангай	3206.1	1152.9	36.0%	80.8
Баянцагаан	3188.4	1551.6	48.7%	154.1
Баянцогт	4288.4	2451.7	57.2%	136.1
Баянчандмань	11214.7	6762.7	60.3%	116.1
Борнуур	6370.6	4355.2	68.4%	137.5
Бүрэн	4473.3	3008.2	67.2%	251.4
Дэлгэрхаан	2597.0	1188.9	45.8%	130.8
Жаргалант	5723.0	3477.2	60.8%	127.3
Заамар	5402.0	2996.9	55.5%	165.2
Лүн	12665.2	9269.6	73.2%	97.6
Өндөрширээт	4051.7	2446.7	60.4%	129.7
Сэргэлэн	1898.5	439.2	23.1%	81.5
Угтаал	4408.5	2391.6	54.2%	113.2
Цээл	6098.5	5048.5	82.8%	100.5
Эрдэнэсант	8140.5	6138.0	75.4%	151.7
ЗМ, Хот хооронд	226707.2	107454.7	47.4%	103.3
Аймгийн дүн	326184.0	168431.3	51.6%	115.1

Шуудан холбооны үндсэн үзүүлэлт. Эхний 11 сар
MAIN INDICATORS OF COMMUNICATION, in first 10 months

Үзүүлэлт	Хэлбэр	2003-11	2004 оны эхний 11 сар			2004 2003%
			төл	гүй	ТБ%	
Гарах захидал	Гадаадад	419	474	371	78.3	88.5
	Дотоодод	1461	3495	732	20.9	50.1
Албан бичиг	Гадаадад	1	11	0	0.0	0.0
	Дотоодод	4927	6383	4916	77.0	99.8
Гарах илгээлт	Гадаад	60	91	100	109.9	166.7
	Дотоод	9	13	7	53.8	77.8
Гарах Буухиа	Гадаад	1	20	1	5.0	
	Дотоод		0	0		
Хэвлэл захиалга (мян-шир)		186.1	415.0	129.4	31.2	69.5
Гардуулалт (тоо)		20	15	0	0.0	0.0
Зорчигчид (хүн)		3255	6470	6113	94.5	187.8



2004 оны эхний 11 сард 14090 өвчтөн эмнэлэгт хэвтэн эмчлэгдэн гарсан нь нэг өвчтөнд дунджаар 9,8 ор хоног ногдлоо.

Эрүүл мэндийн байгууллагын мэдээгээр оны эхний 11 сард 692 хүүхэд мэндэлсэн нь 2002 оны мөн үеэс 218 хүүхдээр, 2003 оныхоос 93 хүүхдээр тус тус буурлаа.

Төрөлт, эндсэн эх, хүүхдийн тоо. (эхний 11 сар)

NUMBER OF BIRTHS, MATERNAL AND CHILD DEATHS.

(In the first 11 months)

	2002 11-30	2003 11-30	2004 11-30	04-11-30 03-11-30
Амаржсан эх (Number of mothers delivered child)	913	785	687	87.5%
Амьд төрсөн хүүхэд Live births	910	785	692	88.2%
Төрөхийн улмаас эндсэн эх Maternal deaths	3	1	1	100.0%
1 хүртэлх насандаа эндсэн хүүхэд Infant mortality	18	13	19	146.2%
1-4 хүртэлх насандаа эндсэн хүүхэд Child mortality (aged 1-4)	6	5	5	100.0%

Амьд төрсөн 1000 хүүхэд тутмаас 27,45 нь эндсэн нь өмнөх оны мөн 65,7 хувиар өсч, 1 хүртэл насандаа нас барсан хүүхдийн тоо өмнөх оны мөн үеийнхээс 46,2 хувь буюу 6- аар нэмэгдлээ.



Нас барсан хүүхдийн тоо (Эхний 11 сар)

	2003 оны бүтэн 11 сар			2004 оны бүтэн 11 сар		
	INFANT MORTALITY			In the First 10 months		
	0-16 насны бүгд	үүнээс		0-16 насны бүгд	үүнээс	
		1 хүртэл	1-4 насны		1 хүртэл	1-4 насны
Алтанбулаг						
Аргалант						
Архуст	1		1			
Батсүмбэр						
Баян				1		1
Баяндэлгэр						
Баянжаргалан				1		1
Баян-Өнжүүл						
Баянхангай	1		1			
Баянцагаан				1		1
Баянцогт						
Баянчандмань				1		1
Борнуур						
Бүрэн						
Дэлгэрхаан				1		1
Жаргалант	4		3	1		1
Заамар	1			1		1
Лүн	1		1			
Мөнгөнморьт	1		1			
Өндөрширээт						
Сүмбэр	1			1		1
Сэргэлэн						
Угтаал	1			1		1
Цээл				1		1
Эрдэнэ	2		2			
Эрдэнэсант	1			1		1
Зуунмод	4		4	14		13
Аймгийн дүн	18	13	5	24	19	5

Эмнэлгийн мэдээгээр оны эхний 11 сард 389 хүн нас барсан нь өнгөрсөн оны мөн үеийнхээс 16,3 хувиар буурч, нас барсан хүний 18.8 хувь буюу 73 нь эмнэлэгт нас баржээ.

Нас барсан хүний тоо In the first 11 months
INFANT MORTALITY

	2003 оны бүтэн 11 сар		2004 оны бүтэн 11 сар		Оны эхнээс 1000 хунд ногдох нас баралт		
	Нас барсан Бүгд	үүнээс эмнэлэгт	Нас барсан Бүгд	үүнээс эмнэлэгт	2002	2003	2004
Алтанбулаг	10	2	13	3	3.8	3.0	4.1
Аргалант	7		4	4	4.6	3.7	2.1
Архуст	2		5	4	1.4	1.0	2.7
Батсүмбэр	34	2	37	7	5.7	5.2	5.9
Баян	23	2	13	1	27.5	10.4	6.4
Баяндэлгэр	15		3	2	5.0	9.2	2.0
Баянжаргалан	10	1	5	1	6.8	5.6	3.0
Баян-Өнжүүл	8	1	5		6.4	2.9	1.9
Баянхангай	7	1	1		3.7	4.6	0.7
Баянцагаан	14	2	12		4.3	5.4	4.9
Баянцогт	4		7		3.2	1.9	3.4
Баянчандмань	19	2	14	3	3.3	5.7	4.2
Борнуур	12	5	8	1	0.9	2.7	1.8
Бүрэн	7	2	15	2	3.0	1.9	4.4
Дэлгэрхаан	7		10		4.2	2.9	4.4
Жаргалант	33	5	31	3	3.9	5.3	5.1
Заамар	20	4	12	2	4.8	3.7	2.1
Лүн	13	2	11	2	4.4	4.3	3.8
Мөнгөнморьт	15	4	13		2.3	6.7	6.1
Өндөрширээт	6	3	3	1	6.7	2.6	1.4
Сүмбэр	12	1	3		6.1	5.9	1.8
Сэргэлэн	2	2	2	1	1.8	1.0	1.0
Угтаал	15	1	12		4.4	4.8	4.3
Цээл	18	4	10	3	4.8	5.1	3.3
Эрдэнэ	22	6	16	2	7.1	6.2	4.5
Эрдэнэсант	17	2	17	2	3.1	3.0	3.1
Зуунмод	113	23	107	36	6.7	7.8	7.3
Аймгийн дүн	465	77	389	73	5.1	4.8	4.2

Халдварт өвчнөөр 801 хүн өвчилсөн нь өмнөх оны мөн үеийнхээс 11.4 хувь буюу 82 хүнээр өсч, Мөнгөнморьт, Баянчандмань, Алтанбулаг, Эрдэнэсант, Бүрэн, Зуунмод, Сэргэлэн зэрэг сумдад өмнөх оны мөн үеэс 266,7-6,7 хувиар өслөө. Зуунмод суманд халдварт шар, салхин цэцэг, цусан суулга, Зуунмод, Бүрэн, Батсүмбэр сумдад шар өвчин, Зуунмод, Жаргалант, Баянчандмань, Батсүмбэр,Цээл,Эрдэнэсант зэрэг сумдад сүрьеэ өвчлөл харьцангуй их гарчээ.

Халдварт өвчнөөр өвчлөгчдийн тоо
NUMBER OF INFECTIOUS DISEASE CASES

	2002-11-30		2003-11-30		2004-11-30		04-11-30
	тоо	хувийн жин	тоо	хувийн жин	тоо	хувийн жин	03-11-30
БҮГД / TOTAL /	1002	100.0%	719	100.0%	801	100.0%	111.4%
<i>Вирус гепатит</i> Viral hepatitis	264	26.3%	94	13.1%	162	20.2%	172.3%
Y <i>Халдварт менингит</i> Bacterial meningitis	5	0.5%	4	0.6%	0	0.0%	0.0%
<i>Улаан бургас</i> Measles	30	3.0%	1	0.1%	0	0.0%	0.0%
Y <i>Гэхэй хаадаар</i> Mumps	142	14.2%	3	0.4%	3	0.4%	100.0%
<i>Салхин цэцэг</i> Chickengpox	38	3.8%	63	8.8%	69	8.6%	109.5%
И <i>Сальмонеллез</i> Salmonella enteritis	2	0.2%	1	0.1%	5	0.6%	500.0%
<i>Дусан суулза</i> Dysentery	52	5.2%	28	3.9%	37	4.6%	132.1%
3 <i>Вайнод</i> Typhoid fever	1	0.1%	0	0.0%	5	0.6%	0.0%
<i>Елом</i> Typhom	3	0.3%	4	0.6%	6	0.7%	150.0%
3 <i>Сүрьеэ</i> Tuberculosis	116	11.6%	142	19.7%	141	17.6%	99.3%
<i>Тэмбүү</i> Syphilis	32	3.2%	22	3.1%	13	1.6%	59.1%
<i>Эвс хуудан</i> Bubonic plague	124	12.4%	56	7.8%	39	4.9%	69.6%
<i>Трихомоназ</i>	89	8.9%	98	13.6%	42	5.2%	42.9%
<i>Бруцеллез</i> Brucellosis	98	9.8%	80	11.1%	70	8.7%	87.5%
c <i>Хасуу</i> Scabies	1	0.1%	5	0.7%	12	1.5%	240.0%
<i>Бусад</i> Other	5	0.5%	118	16.4%	107	24.6%	166.9%

Халдварт өвчнөөр өвчлөгчдийн тоо (Сумдаар)

NUMBER OF INFECTIOUS DISEASE CASES (By SOMs)

In the first 11 months

(Бүтэн 11 сар)

	2003 он			2004 он			2004 он % 2003 он
	Бүгд Total	үүнээс		Бүгд Total	үүнээс		
		гепатит hepatitis	мэнэн meningitis		гепатит hepatitis	мэнэн meningitis	
Алтанбулаг	13	6		27	1		207.7%
Аргалант	20			1			5.0%
Архуст	15	3		3			20.0%
Батсүмбэр	29	10		19	7		65.5%
Баян	18	3		8			44.4%
Баяндэлгэр				3			
Баянжаргалан	6	1		4			66.7%
Баян-Өнжүүл	11			8	2		72.7%
Баянхангай	3			3			100.0%
Баянцагаан	30	5		13			43.3%
Баянцогт	10			5	1		50.0%
Баянчандмань	12	1		32	1		266.7%
Борнуур	20	12		10	2		50.0%
Бүрэн	9	5	1	14	7		155.6%
Дэлгэрхаан				2			
Жаргалант	21	3		17			81.0%
Заамар	24	4		16	6		66.7%
Лүн	21	4		14	8		66.7%
Мөнгөнморьт	3		1	11	1		366.7%
Өндөрширээт	20	1		3			15.0%
Сүмбэр	7	1		7			100.0%
Сэргэлэн	15	3		16	1		106.7%
Угтаал	10	5		9	3		90.0%
Цээл	25	5		12	4		48.0%
Эрдэнэ	22	1	1	8	3		36.4%
Эрдэнэсант	8	1		14	1		175.0%
Зуунмод	347	20	1	522	105		150.4%
Аймгийн дүн	719	94	4	801	153		111.4%

Оны эхний 11 сард нийт гарсан халдварт өвчлөлд салхин цэцэг 8.6%, халдварт шар 20.2%, сүрьеэ 17.6%, мөөгөнцөр 26.0%, бэлгийн замын өвчлөлүүд 11.7%-ийг эзлэн, 10000 хүнд ногдох өвчлөл аймгийн дундаж 86 байгаа бол: Зуунмод суманд 354, Баянчандманьд 96, Алтанбулагт 86, Сэргэлэнд 80, Баянцагаанд 53 бол, Халдварт шар өвчний аймгийн дундаж 16 байхад, Зуунмод 71, Бүрэн 28, Цээл 13, Батсүмбэр, Угтаалд 11 байна. Зөвхөн Зуунмодод өмнөх сарынхаас 31 тохиолдлоор нэмэгдлээ.

10000 хүн тутмаас халдварт өвчнөөр өвчлөгчид
 INFECTIOUS DISEASES PER 10000 POPULATION
 In the first 11 months

Сумдаар (By-Soms)	2002	2003	2004	(Бүтэн 11 сар)		
				вируст гепатит Viral hepatitis		
				2002	2003	2004
Алтанбулаг	38	39	86	20	18	3
Аргалант	16.0	10.5	5			
Архуст	1.0	7.6	1.6		1.5	
Батсүмбэр	3.1	4.4	3.0	6	1.5	1.1
Баян	17.0	8.1	3.9	5	1.4	
Баяндэлгэр	1.9		2.0	1.3		
Баянжаргалан	9.0	3.4	2.4	5.6	6	
Баян-Өнжүүл	12.7	3.9	3.0	8.6		7
Баянхангай	9.9	2.0	2.0	6		
Баянцагаан	6.7	11.5	5.3	3.6	1.9	
Баянцогт	10.4	4.6	2.4	1.8		5
Баянчандмань	5.1	3.6	9.6	2.7	3	3
Борнуур	2.3	4.4	2.3	5	2.7	5
Бүрэн	5.1	2.5	4.1	3	1.4	2.0
Дэлгэрхаан	2.9		9			
Жаргалант	3.0	3.4	2.8	1.6	5	
Заамар	13.4	4.4	2.8	5.7	7	1.0
Лүн	10.3	6.9	4.9	5.5	1.3	2.8
Мөнгөнморьт	7.4	1.3	5.1	6.5		5
Өндөрширээт	10.1	8.5	1.4		4	
Сүмбэр	3.3	3.5	4.1	1.1	5	
Сэргэлэн	5.9	7.2	8.0	2.3	1.4	5
Утгаал	6.4	3.2	3.2	4.0	1.6	1.1
Цээл	6.0	7.1	4.0	3.6	1.4	1.3
Эрдэнэ	3.6	6.2	2.3	2.7	3	8
Эрдэнэсант	3.0	1.4	2.6	1.0	2	2
Зуунмод	3.2.7	2.3.9	3.5.4	4.9	1.4	7.1
Аймгийн дүн	10.5	7.5	8.6	2.8	1.0	1.6

Халдварт өвчнөөр өвчлөгчдийн тоо (Сумдаар)
 NUMBER OF INFECTIOUS DISEASE CASES (By Soms)

	Бүгд Total	(Бүтэн 11 сар)												
		In the first 11 months												
		Вируст гепатит viral hepatitis	Халдварт манин bacterial meningitis	Салхин цэцэг chicken- pox	Цусан суулга dysentery	Гахай хавдар mumps	Гэдэс- ний өвчин	Елом yokom	Сүрьеэ tuber- culosis	Бруцеллөз brucel- losis	Тэмбүү syphilis	Хүйтэн доног- рхоа	Трихомо- ниаз, trich- omoniasis	Бусад өвчлөл other
Алтанбулаг	27	1			1			5	18		1			1
Аргалант	1							1						1
Архуст	3							3						
Батсүмбэр	19	7						8	1	1			2	
Баян	8							5			1		2	
Баяндэлгэр	3							1		1				1
Баянжаргалан	4										1			3
Баян-Өнжүүл	8	2						1	1		2			2
Баянхангай	3							2	1					
Баянцагаан	13	2		1				1					4	5
Баянцогт	5	1						3						1
Баянчандмань	32	1		2				12	14		1			2
Борнуур	10	2						8						
Бүрэн	14	7						2	2				1	2
Дэлгэрхаан	2							2						
Жаргалант	17							15			1	1		
Заамар	16	6						4	2			1		3
Лүн	14	8						5						1
Мөнгөнморьт	11	1		1				2			1			6
Өндөрширээт	3							1						2
Сүмбэр	7							5	1					1
Сэргэлэн	16	1		1				3	4		2	1		4
Утгаал	9	3						5			1			
Цээл	12	4						7						1
Эрдэнэ	8	3						3		1				1
Эрдэнэсант	14	1		2				7	1		1			2
Зуунмод	52.2	11.2		6.7	3.1	3	1.0	6	3.0	2.5	1.0	2.7	3.0	1.71
Аймгийн дүн	801	162		69	37	3	10	6	141	70	13	39	42	209
Нийт өвчлөд														
Эзлэх хувь	100.0	20.22		8.61	4.62	0.37	1.25	0.75	17.60	8.74	1.62	4.87	5.24	26.09

Эмнэлэг, хяналтын зарим үйл ажиллагаа (Сумдаар)

In the first 11 months (Бүтэн 11 сар)

	Эмнэл-гийн үзлэг бүгд	Үүнээс			Хянал-шинээр танд бай-гаа жи-рмэсэн бүгд	Үүнээс		Төрөх-ийн хүндрэл бүгд	Үүнээс			Төрөх-ийн өмнөх байранд амарсан эх	Ор хоног	Халд-варт бус өвчлөл бүгд
		урьд-чилан сэргий-лэх	идэвх-тэй хяналт	танд бай-гаа жи-рмэсэн бүгд		эхний 3 сар-тай	4-6 сар-тай		жирэмс-ний	төрөх үеийн	төрс-ний дараахь			
Алтанбулаг	6425	2922	292	17	45	37	8	1		1		9	114	320
Аргалант	4743	1840	103	5	8	8						7	68	71
Архуст	1393	616	7	4	13	11	2					3	29	120
Батсүмбэр	4358	845	548	42	97	55	42	8	3	5		20	143	334
Баян	4082	2196	4	11	34	22		1		1		14	177	39
Баяндэлгэр	3698	1912	115	3	15	9	6					8	88	90
Баянжаргалан	2011	926	84	10	30	26	4					11	71	243
Баян-Өнжүүл	8023	2722	1968	8	25	23	2					30	288	118
Баянхангай	2588	1492	143	7	25	18	3	2	1		1	9	73	144
Баянцагаан	1596	236	140	7	20	20		4		4		8	56	593
Баянцогт	3569	2109	62	15	34	33	1	2		2		5	33	365
Баянчандмань	5377	1924	508	14	40	28	12	4	1	3		19	166	191
Борнуур	3507	1337	126	19	63	50	8	1	1			10	73	112
Бүрэн	3716	1166	1102	13	33	29	3	2		2		21	146	912
Дэлгэрхаан	3467	1064	65	16	20	19						6	28	81
Жаргалант	5938	2564	825	30	99	79	16	2	1		1	15	128	503
Заамар	10742	4938	1117		85	66	12	1		1		14	92	475
Лун	4080	2469	217	12	27	26	1	2		1	1	10	110	187
Мөнгөнорьт	2737	1889	33	41	34	30	4	2	1	1		4	37	88
Өндөрширээт	3622	1441	421	10	24	24						12	116	190
Сүмбэр	5086	1924	100	28	25	24	1	1	1			10	94	176
Сэргэлэн	1658	669	503	16	25	20	5					15	148	215
Угтаал	7641	3839	540	7	30	30		2		2		10	78	241
Цээл	7977	4029	649	7	30	27	2	2		2		11	144	241
Эрдэнэ	7659	3107	573	7	35	32	3	3		3		16	119	458
Эрдэнэсант	11060	5541	724	31	56	56		2	1	1		36	139	555
Зуунмод	114421	53142	7971	109	368	284	42	137	39	80		71	389	6083
Аймгийн дүн	241174	108859	18940	489	1340	1086	177	179	49	109	3	404	3147	13145

Зуунмод сумын Өрхийн эмнэлэгүүдийн

2004 оны эхний 11 сарын мэдээлэл.

			I баг Энэрэлт ач				II, IV баг Дэлгэр-ланс		III, V баг Биндэр ьяа		VI баг Баруун зуунмод		Дүн
Төрсөн эх	Эмнэлэгт	Гэрт	52	51	72	41						216	
		Амьд	0	0	0	0						0	
Төрүүлсэн хүүхэд	Гүйцэт	Дутуу	52	52	72	40						216	
		Бүгд	0	0	0	0						-	
Нас барсан	үүн-ээс	Бүгд	26	19	33	10						88	
		0 настай	2	3	2	1						8	
		1-4 настай										-	
		5-7 настай										-	
		8-16 настай										-	
Эмнэлэгт нас барсан	үүн-ээс	17-с дээш настай	24	16	31	9						80	
		Бүгд	6	5	5	6						22	
		0 настай		1	1	1						3	
		1-4 настай										-	
		5-с дээш настай	6	4	4	4						18	
Хоног болоогүй үүнээс 0-4 настай						1					1		
Бүртгэгдсэн өвчлөл			412	386	239	544					1581		
Амбулаторын үзлэг			9890	12268	13348	8401					43907		
Цочмог халдварт өвчин	үүн-ээс	Бүгд	91	38	36	50						215	
		Халдварт шар	37	21	15	33						106	
		Мэнин										-	
		Корь										-	
		Төрсний дараах үжил										-	
		Сепсис										-	
		Цусан суулга	11	8	7	5						31	
		Сальмонеллээ			1							1	
		Сахуу										-	
		Саа										-	
		Салхин цэцэг	39	8	10	10						67	
		Улаан эсэргэнэ										-	
		Гахай хавдар	2	1								3	
		Елом	2		2	2						6	
Хоолны хордлого			1							1			
Хүйн үрэвсэл										-			
Нийгмийн халдварт өвчин	үүн-ээс	Бүгд	61	70	67	45					243		
		Сүрьеэ	6	9	10	5					30		
		Бруцеллээ	7	5	7	6					25		
		Тэмбүү	2	3	3	1					9		
		Хамуу		1							1		
		Мөөгөнцөр	34	40	31	23					128		
Трихомониаз	7	8	8	5					28				
Заг хүйтэн	5	4	8	5					22				

Халдварт өвчнөөр өвчлөгчид

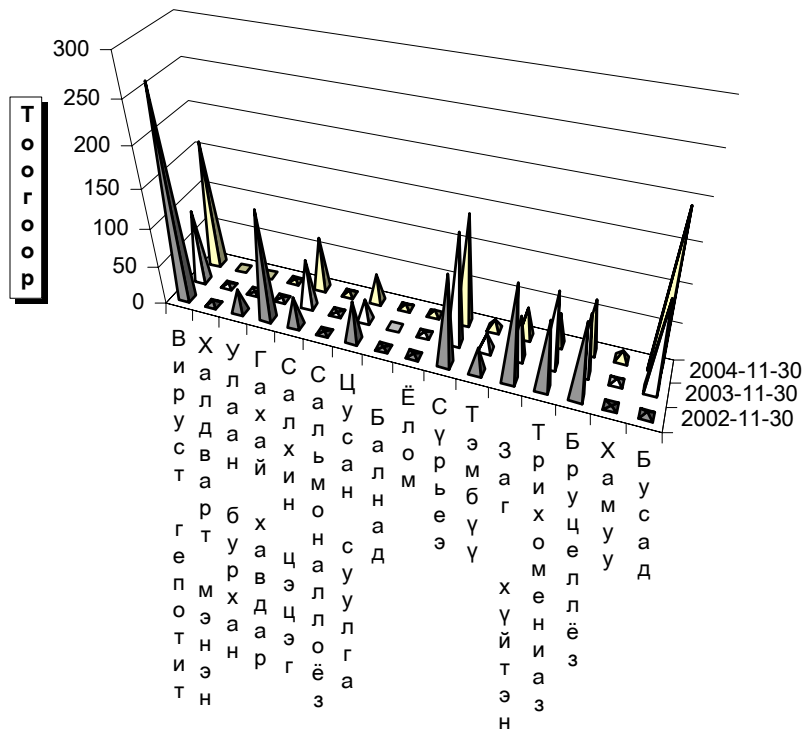

Өвчний төрөл



Гэмт хэрэг

Цагдаагийн байгууллагын мэдээгээр оны эхний 11 сард аймгийн хэмжээнд 633 гэмт хэрэг бүртгэгдэж 580 хүн холбогдож төр, иргэдийн өмчид 416.2 сая төгрөгийн хохирол учирлаа. Гарсан гэмт хэргийн 56.40 хувь нь хулгай, 2.84 хувь нь хүн амины хэрэг, 11.22 хувь нь иргэний эрүүл мэнд эрх чөлөөний хэрэг, 9.48 хувь нь замын осол, 6.16 хувь нь танхай дээрэм, 2.53 өмчийн хэрэг, 11.37 хувь нь бусад хэрэг эзлэв.

Сэргэлэн, Баянчандмань, Баяндэлгэр, Заамар, Аргалант сумдад 10000 хүнд 159-346 гэмт хэрэг ногдсон нь аймгийн дунджаас (102) харьцангуй их байна. Гэмт хэргийн илрүүлэлт 85.15 хувьтай байгаа нь 2003 оны мөн үеэс 0.10 нэгжээр буурлаа. Гарсан гэмт хэрэг 2003 оны мөн үеэс 43 хэргээр нэмэгдлээ.

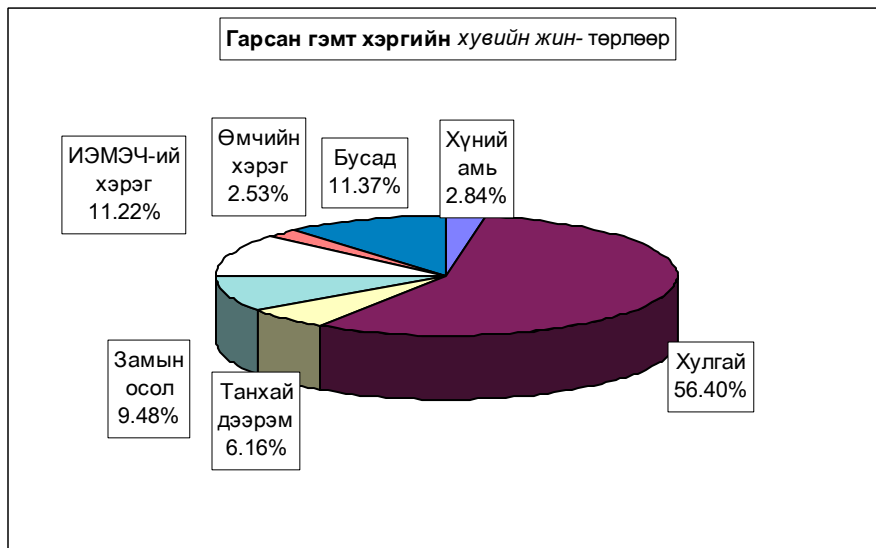

Бүртгэгдсэн гэмт хэрэг, төрлөөр - Number of offences committed, by types

In first 11 months by coms	Гэмт хэрэг бүгд Offen- ces total	ү н э э с - o f w h i c h										Ил- рээ- гүй хэрэг Closing offences	10000 хүнд ноддох харг Number of offences per 10000 population of 16 and above ages
		11 сард In november	хүний амь тан murder	хулгай- theft		танхай, дээрэм indecent assault, robbery	хүчин гаре gare	замын осол crimes against safety of traffic move- ment	ИЭМ- ЭЧ харг оффенс against the health of indi- viduals	өмчийн хэрэг оффенс in the pro- perty	бусад other		
				бүгд total	үүнээс малын of which animals								
Алтанбулаг	29	1		23	18		2	2	1	1		6	139
Аргалант	20	7		16	13			3	1			7	159
Архуст	11	1	1	8	8	1			1			5	90
Батсүмбэр	25	2	3	14	12	1			4	1	2	1	60
Баян	16	7	1	7	5	3		1	4			2	117
Баяндэлгэр	18	8		12	12			4	1		1	1	180
Баянжаргалан	13	1		10	8	1					2	4	124
Баян-Өнжүүл	16	3		9	8			2	1	2	2	1	88
Баянхангай	7			4	3				3				68
Баянцагаан	15	2	3	10	7		1		1			2	87
Баянцогт	7	3		4	2				1	1	1	1	51
Баянчандмань	41	5	1	14	5	1	2	11	8	1	3	2	185
Борнуур	27	6	1	11	9	5		8	1		1	1	94
Бүрэн	5	1		3	3		1	1				1	23
Дэлгэрхаан	8	1	1	3	2	1			2		1	2	55
Жаргалант	18	3		10	6			2	5	1		3	44
Заамар	61	14	4	14	3	10	5	6	5	2	15	5	167
Лун	16	3	1	9	7	1		1	1		3	5	83
Мөнгөнморьт	12	4		5	3	2			1		4		85
Өндөрширээт	12	2		9	8	1		2				1	82
Сүмбэр	7	2		3	3				4				59
Сэргэлэн	47	4		32	13	1		1	8	2	3	14	346
Угтаал	9	1		5	5		2		1	1			49
Цээл	5	3		5	5							3	26
Эрдэнэ	35	5		19	12	4		7	1	2	2	5	152
Эрдэнэсант	27	5	1	18	15			3	2	1	2	2	77
Зуунмод	123	19	1	79	9	7	2	6	14	1	13	20	116
ЗХХ газар	3	2		1	1						2		
Аймгийн дүн	633	115	18	357	205	39	15	60	71	16	57	94	102
2003-11	590	83	20	325	159	62	12	49	51	10	61	87	97
2002-11	853	84	14	490	288	97	8	94	51	22	77	94	136
2001-11	845	93	29	485	262	85	9	81	37	31	88	80	133
2000-11	861	100	21	467	240	107	13	67	50	30	106	84	135
Хувийн 2004 он	100%	18.2%	2.84%	56.40%	32.39%	6.16%	2.37%	9.48%	11.22%	2.53%	9.00%	14.85%	
2003 он	100%	14.1%	3.39%	55.08%	26.95%	10.51%	2.03%	8.31%	8.64%	1.69%	10.34%	14.75%	
жин 2002 он	100%	9.8%	1.64%	57.44%	31.42%	11.37%	0.94%	11.02%	5.98%	2.58%	9.03%	11.02%	
2001 он	100%	11.0%	3.43%	57.40%	31.01%	10.06%	1.07%	9.59%	4.38%	3.67%	10.41%	9.47%	
2000 он	100%	11.6%	2.44%	54.24%	27.87%	12.43%	1.51%	7.78%	5.81%	3.48%	12.31%	9.76%	
2004.11-2003.11	43	32	-2	32	46	-23	3	11	20	6	-4	7	5
Зөрүү 2004.11-2002.11	-220	31	4	-133	-63	-58	7	-34	20	-6	-20		-34
(тоогоор) 2004.11-2001.11	-212	22	-11	-128	-57	-46	6	-21	34	-15	-31	14	-31
2004.11-2000.11	-228	15	-3	-110	-35	-68	2	-7	21	-14	-49	10	-33
2004.11-2003.11		4.1%	-0.55%	1.31%	5.44%	-4.35%	0.34%	1.17%	2.57%	0.83%	-1.33%	0.10%	
Зөрүү 2004.11-2002.11		8.3%	1.20%	-1.05%	0.97%	-5.21%	1.43%	-1.54%	5.24%	-0.05%	-0.02%	3.83%	
(нагжээр) 2004.11-2001.11		7.16%	-0.59%	-1.00%	1.38%	-3.90%	1.30%	-0.11%	6.84%	-1.14%	-1.41%	5.38%	
2004.11-2000.11		6.55%	0.40%	2.16%	4.51%	-6.27%	0.86%	1.70%	5.41%	-0.96%	-3.31%	5.09%	

Тайлбар: ИЭМЭЧ - Иргэний эрүүл мэнд эрх чөлөө
Тайлбар: ЗХХГазар - Засан хүмүүжүүлэх хөдөлмөрийн газар

Гэмт хэрэгт холбогдогчийн насны бүтэц

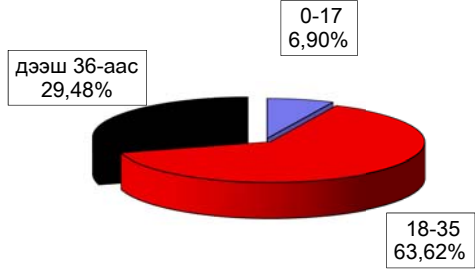

Гэмт хэргийн гаралт

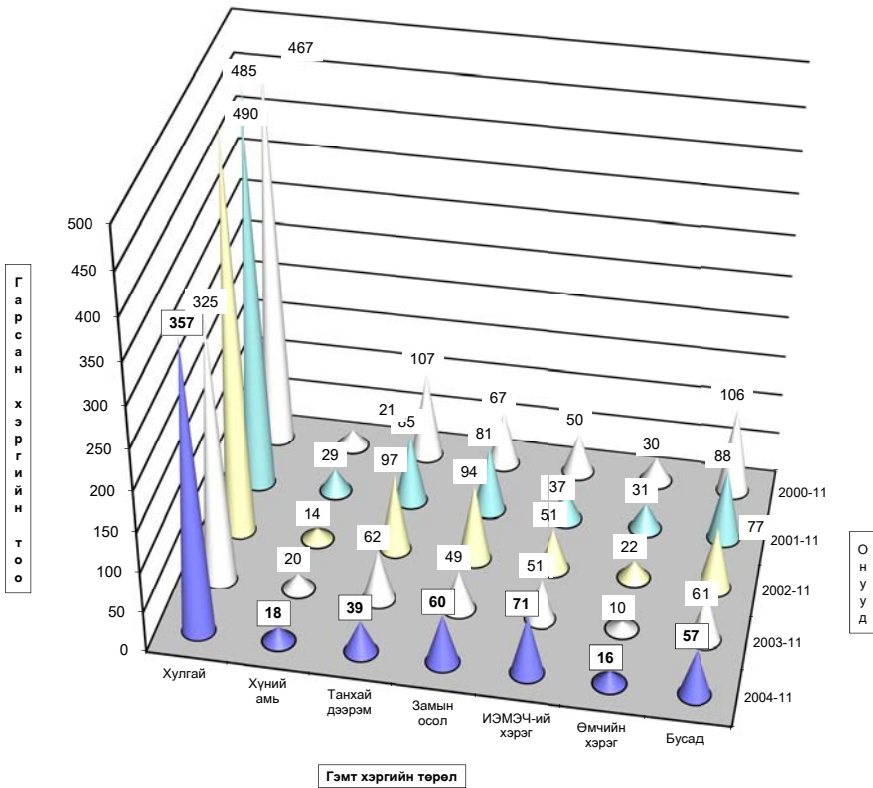

Гарсан гэмт хэргийн **24.1** хувь нь **бүлгээр**; **26.2** хувь нь **согтуугаар** үйлдэгджээ.
 Гэмт хэргийн улмаас **102** хүн **нас барж**; **203** хүн гэмтлээ. Гэмт хэрэгт
 холбогдогчийн **12.1** хувь нь урьд ял шийтгэл эдэлж байсан хүмүүс эзлэв.

Гэмт хэргээс учирсан хохирол, холбогдогч, үйлдэл - сумаар
 Total amount of damage caused by offences; number of offenders; committs

In first 11 months by coms	Учирсан бүх хохирол (мян,төг)	үүнээс иргэдэд of whom to indi- viduals	Хүн		Бүх холбог- догч	Үйлдэгдсэн хэрэг				Урьд ял шийтгэл эдэлж байсан хүн		Гарсан бүх гэмт хэрэгт ээлэх %	Зөрүү Change (+,-) 2004-11 2003-11		
			нас бар- сан	гэмт- сэн		бүлгээр		согтуугаар		тоо	хэрэгт ээлэх%			тоо	хэрэгт ээлэх%
						тоо	хэрэгт ээлэх%	тоо	хэрэгт ээлэх%						
			Total amount of damage (thous.tog)	People died		number of inju- red	Total number of offe- nders	Crime committed by group of people		drunk people				Criminal charge pe- riod did not expired	
				num- ber	percent	num- ber	percent	num- ber	percent						
Алтанбулаг	23135.0	14985.0	2	3	24	7	29.2%	3	12.5%	4	16.7%	4.1%	1		
Аргалант	13985.0	13985.0	2	4	13	6	46.2%	2	15.4%	2	15.4%	2.2%			
Архуст	5244.0	5244.0	1	4	5	2						0.9%	7		
Батсүмбэр	13478.0	3940.0	5	5	17	4	23.5%	6	35.3%	3	17.6%	2.9%	9		
Баян	6533.0	6235.4	1	7	19	4	21.1%	5	26.3%	4	21.1%	3.3%	4		
Баяндалгар	5042.9	5042.9	4	4	16	3	18.8%	3	18.8%	1	6.3%	2.8%	10		
Баянжаргалан	5819.2	5819.2		2	9	4	44.4%	1	11.1%	1	11.1%	1.6%			
Баян-Өнжүүл	10160.0	4870.0	2	1	17	4	23.5%	3	17.6%	1	5.9%	2.9%	4		
Баянхангай	2797.0	2797.0		4	8	3	37.5%	3	37.5%	2	25.0%	1.4%	-3		
Баянцагаан	6710.1	1658.0	3	2	11	4	36.4%	5	45.5%	1	9.1%	1.9%	4		
Баянцогт	396.7	396.7	1	1	9	4						1.6%	-5		
Баянчандмань	12115.7	10485.6	9	28	40	7	17.5%	8	20.0%	3	7.5%	6.9%			
Борнуур	9009.1	9009.1	10	20	28	7	25.0%	6	21.4%	2	7.1%	4.8%	-8		
Бүрэн	300.0	300.0	1		4	2						0.7%	2		
Дэлгэрхаан	687.0	687.0	2	3	6	3	50.0%	3	50.0%			1.0%	-1		
Жаргалант	8200.2	2674.1	1	10	19	3	15.8%	5	26.3%	2	10.5%	3.3%	3		
Заамар	170933.7	6580.0	21	23	57	5	8.8%	27	47.4%	4	7.0%	9.8%	-8		
Лүн	1035.0	1035.0	5	3	13	2	15.4%	2	15.4%	4	30.8%	2.2%			
Мөнгөнморьт	1220.0	620.0	4	3	11			3	27.3%	2	18.2%	1.9%	-3		
Өндөрширээт	3804.4	3720.0	2	1	12	6	50.0%	3	25.0%	1	8.3%	2.1%	4		
Сүмбэр	111.5	111.5		4	8	1	12.5%	5	62.5%	2	25.0%	1.4%	1		
Сэргэлэн	17500.0	14037.6	2	11	41	11	26.8%	8	19.5%	6	14.6%	7.1%	20		
Угтаал	2603.9	2153.9		3	11	3	27.3%	4	36.4%	3	27.3%	1.9%	-1		
Цээл	3800.0	3800.0			3	2	66.7%					0.5%	-7		
Эрдэнэ	9604.9	2714.5	6	13	40	7	17.5%	7	17.5%	8	20.0%	6.9%	11		
Эрдэнасант	11140.0	11140.0	11	6	23	5	21.7%	4	17.4%			4.0%	4		
Зуунмод	70682.9	22944.3	6	38	113	31	27.4%	36	31.9%	14	12.4%	19.5%	-4		
ЗХХ газар	210.0		1		3							0.5%	-1		
Аймгийн дүн	416259.2	156985.8	102	203	580	140	24.1%	152	26.2%	70	12.1%	100.0%	43		
2003-11	327485.5	157380.8	91	202	502	91	18.1%	140	27.9%	47	9.4%				
2002-11	479972.1	188167.5	87	298	698	109	15.6%	163	23.4%	77	11.0%				
2001-11	368816.7	267136.6	78	251	647	98	15.1%	138	21.3%	121	18.7%				
2000-11	554114.3	283975.9	64	288	742	107	14.4%	159	21.4%	153	20.6%				
2004.11-2003.11	88773.7	-395.0	11	1	78	49		12		23					
Зөрүү (тоогоор) 2004.11-2002.11	-63712.9	-31181.7	15	-95	-118	31		-11		-7					
2004.11-2001.11	47442.5	-110150.8	24	-48	-67	42		14		-51					
2004.11-2000.11	-137855.1	-126990.1	38	-85	-162	33		-7		-83					
2004.11-2003.11	27.1%	-0.3%	12.1%	0.5%	15.5%	53.8%		8.6%		48.9%					
Зөрүү (хувиар) 2004.11-2002.11	-13.3%	-16.6%	17.2%	-31.9%	-16.9%	28.4%		-6.7%		-9.1%					
2004.11-2001.11	12.9%	-41.2%	30.8%	-19.1%	-10.4%	42.9%		10.1%		-42.1%					
2004.11-2000.11	-24.9%	-44.7%	59.4%	-29.5%	-21.8%	30.8%		-4.4%		-54.2%					
2004.11-2003.11						6.0%		-1.7%		2.7%					
Зөрүү (нэгжээр) 2004.11-2002.11						8.5%		2.9%		1.0%					
2004.11-2001.11						9.0%		4.9%		-6.6%					
2004.11-2000.11						9.7%		4.8%		-8.6%					

Хэрэгт холбогдогчийн хүйс, нас, нийгмийн байдал, боловсрол - сумдаар

	Бүх холбогдогч	Ү ү н э э с											
		Эмэгтэй	Насны бүлгээр			Ажил мэрэжлil				Боловсролоор			
			14-17	18-35	36-аас дээш	Ажилчин, малчин	Албан хаагч	Ажил, сургуульгүй	Бусад	Дээд	Дунд	Бага	Боловсролгүй
			of whom										
Total number of offenders	female	by age group			by occupation				by educational level				
		14-17	18-30	36-and above age	Worker, herd-men	Officer	Unemployed, uneducated	Others	Higher education	Completed secondary school	primary school	Uneducated persons	
Алтанбулаг	24		18	6	5		19			15	5	4	
Аргалант	13		1	8	4	1	12		1	9		3	
Архуст	5		4	1	1		4		1	3		1	
Батсүмбэр	17	2	12	5	2	2	12	1	1	8	1	7	
Баян	19		3	10	6	7	2	9	1	1	14	4	
Баяндалгэр	16		1	14	1	1	14		1	11	3	1	
Баянжаргалан	9	1	1	5	3	2	1	5	1	1	4	1	
Баян-Өнжүүл	17	1	1	11	5	2	2	13		1	10	6	
Баянжантай	8	1	7	1	4		4		1	5	2		
Баянцагаан	11		1	6	4	3	8			5		6	
Баянцогт	9		3	3	3	3	3	3	1	4	3	1	
Баянчандмань	40	2	3	27	10	7	8	20	5	3	28	1	
Борнуур	28	2	1	23	4	6	21	1	1	14	6	7	
Бүрэн	4		2	2	1		3		1	1		2	
Далгархаан	6		5	1	1		5		1	2		3	
Жаргалант	19	2	1	12	6	1	1	16	1	1	12	1	
Заамар	57		2	37	18	4	3	50		1	45	1	
Лун	13	1	8	5	1		11	1	1	5		7	
Мөнгөморьт	11		5	6	2		8	1		4	1	6	
Өндөрширээт	12		9	3			12			6		6	
Сүмбэр	8		7	1			8			3		5	
Саргалан	41	3	18	23	14	2	25		3	35	1	2	
Угтаал	11		9	2			9	2		9		2	
Цээл	3		3				3			3			
Эрдэнэ	40	4	24	16	4	1	34	1	2	27		11	
Эрдэнэсант	23	1	17	6		1	21	1	2	10	1	10	
Зуунмод	113	14	22	63	28	14	6	69	24	8	58	12	
ЗХХ газар	3		2	1				3		2		1	
Аймгийн дүн	580	34	40	369	171	86	30	418	46	33	352	39	156
2003-11	502	24	16	331	155	104	22	346	30	26	267	33	176
2002-11	698	47	40	464	194	114	48	488	48	48	425	79	146
2001-11	647	38	40	435	172	127	29	428	63	39	387	82	139
2000-11	742	39	45	528	169	146	25	477	94	25	470	92	155
2004.11-2003.11	78	10	24	38	16	-18	8	72	16	7	85	6	-20
Зөрүү 2004.11-2002.11 (тоогоор)	-118	-13		-95	-23	-28	-18	-70	-2	-15	-73	-40	10
2004.11-2001.11	-67	-4		-66	-1	-41	1	-10	-17	-6	-35	-43	17
2004.11-2000.11	-162	-5	-5	-159	2	-60	5	-59	-48	8	-118	-53	1
2004.11-2003.11	15.5%	41.7%	150.0%	11.5%	10.3%	-17.3%	36.4%	20.8%	53.3%	26.9%	31.8%	18.2%	-11.4%
Зөрүү 2004.11-2002.11 (хувиар)	-16.9%	-27.7%		-20.5%	-11.9%	-24.6%	-37.5%	-14.3%	-4.2%	-31.3%	-17.2%	-50.6%	6.8%
2004.11-2001.11	-10.4%	-10.5%		-15.2%	-0.6%	-32.3%	3.4%	-2.3%	-27.0%	-15.4%	-9.0%	-52.4%	12.2%
2004.11-2000.11	-21.8%	-12.8%	-11.1%	-30.1%	1.2%	-41.1%	20.0%	-12.4%	-51.1%	32.0%	-25.1%	-57.6%	0.6%

Хэрэгт холбогдоогчийн хүйс, нас, нийэмийн байдал, боловсрол.

(сумбар, хувиар)

	эмэгтэй	Насаар			Ажил мэрэгжил				Боловсрол			
		14-17	18-35	36-аас дээш	Ажилчин малчин	Албан хаагч	Ажил суурьшлыг	Бусад	Дээд	Дунд	Бага	Боловсролгүй
		by age group			by occupation				by educational level			
female	14-17	18-35	36-and above age	Worker, herd-men	Officer	Unemplo yed,uneducated	Others	Higher education	Completed secondary school	primary school	Uneducated persons	
Алтанбулаг			75.0%	25.0%	20.8%		79.2%			62.5%	20.8%	16.7%
Аргалант		7.7%	61.5%	30.8%	7.7%		92.3%		7.7%	69.2%		23.1%
Архуст												
Батсүмбэр	11.8%		70.6%	29.4%	11.8%	11.8%	70.6%	5.9%	47.1%	5.9%	41.2%	
Баян		15.8%	52.6%	31.6%	36.8%	10.5%	47.4%	5.3%	5.3%	73.7%		21.1%
Баяндалгар		6.3%	87.5%	6.3%	6.3%	6.3%	87.5%		6.3%	68.8%	18.8%	6.3%
Баянжаргалан	11.1%	11.1%	55.6%	33.3%	22.2%	11.1%	55.6%	11.1%	11.1%	44.4%	11.1%	33.3%
Баян-Өнөкүүл	5.9%	5.9%	64.7%	29.4%	11.8%	11.8%	76.5%		5.9%	58.8%		35.3%
Баянхөнгөл	12.5%		87.5%	12.5%	50.0%		50.0%		12.5%	62.5%	25.0%	
Баянцагаан		9.1%	54.5%	36.4%	27.3%		72.7%			45.5%		54.5%
Баянцогт												
Баянчандмань	5.0%	7.5%	67.5%	25.0%	17.5%	20.0%	50.0%	12.5%	7.5%	70.0%	2.5%	20.0%
Борнуур	7.1%	3.6%	82.1%	14.3%	21.4%		75.0%	3.6%	3.6%	50.0%	21.4%	25.0%
Бурэн												
Далгархан			83.3%	16.7%	16.7%		83.3%		16.7%	33.3%		50.0%
Жаргалант	10.5%	5.3%	63.2%	31.6%	5.3%	5.3%	84.2%	5.3%	5.3%	63.2%	5.3%	26.3%
Заамар		3.5%	64.9%	31.6%	7.0%	5.3%	87.7%		1.8%	78.9%	1.8%	17.5%
Лун	7.7%		61.5%	38.5%	7.7%		84.6%	7.7%	7.7%	38.5%		53.8%
Мөнгөноройт			45.5%	54.5%	18.2%		72.7%	9.1%		36.4%	9.1%	54.5%
Өндөрширээт			75.0%	25.0%			100.0%			50.0%		50.0%
Сүмбэр			87.5%	12.5%			100.0%			37.5%		62.5%
Сэргэлэн	7.3%		43.9%	56.1%	34.1%	4.9%	61.0%		7.3%	85.4%	2.4%	4.9%
Угтаал			81.8%	18.2%			81.8%	18.2%		81.8%		18.2%
Цэцэг			100.0%				100.0%			100.0%		
Эрдэнэ	10.0%		60.0%	40.0%	10.0%	2.5%	85.0%	2.5%	5.0%	67.5%		27.5%
Эрдэнэцэгт	4.3%		73.9%	26.1%			91.3%	4.3%	8.7%	43.3%	4.3%	43.5%
Зуунгод	12.4%	19.5%	55.8%	24.8%	12.4%	5.3%	61.1%	21.2%	7.1%	51.3%	10.6%	31.0%
ЭХХ газар			66.7%	33.3%			100.0%			66.7%		33.3%
Аймагийн дүн	5.86%	6.90%	63.62%	29.48%	14.83%	5.17%	72.07%	7.93%	5.69%	60.69%	6.72%	26.90%
2003-11	4.78%	3.19%	65.94%	30.88%	20.72%	4.38%	68.92%	5.98%	5.18%	53.19%	6.57%	35.06%
2002-11	6.73%	5.73%	66.48%	27.79%	16.33%	6.88%	69.91%	6.88%	6.88%	60.89%	11.32%	20.92%
2001-11	5.87%	6.18%	67.23%	26.58%	19.63%	4.48%	66.15%	9.74%	6.03%	59.81%	12.67%	21.48%
2000-11	5.26%	6.06%	71.16%	22.78%	19.68%	3.37%	64.29%	12.67%	3.37%	63.34%	12.40%	20.89%
2004.11-2003.11	1.08%	3.71%	-2.32%	-1.39%	-5.89%	0.79%	3.14%	1.95%	0.51%	7.50%	0.15%	-8.16%
Зөрүү	-0.87%	1.17%	-2.85%	1.69%	-1.50%	-1.70%	2.15%	1.05%	-1.19%	-0.20%	-4.59%	5.98%
(нэгжээр)	-0.01%	0.71%	-3.61%	2.90%	-4.80%	0.69%	5.92%	-1.81%	-0.34%	0.88%	-5.95%	5.41%
2004.11-2000.11	0.61%	0.83%	-7.54%	6.71%	-4.85%	1.80%	7.78%	-4.74%	2.32%	-2.65%	-5.67%	6.01%

Хэрэг гарсан газар, өдөр, цаг.

Он-Year		Газар-Place			Өдөр-Days			Цаг-Hours			
		Гудамж талбайд	Албан газар	Гэр, орон сууцанд	Ажлын	Амралтын	Баяр ёслолын	07-13	13-19	19-22	22-06
		street	office	dwelling	work	weekend	celebrate				
2004-11		65	22	110				71	154	77	331
2003-11		41	21	108				73	159	102	256
2002-11	Тоо	86	43	151	629	217	7	107	178	126	442
2001-11		103	64	153	599	230	16	137	185	109	414
2000-11		90	89	198	647	207	7	146	219	105	391
2004-11		10.27%	3.48%	17.38%				11.22%	24.33%	12.16%	52.29%
2003-11		6.95%	3.56%	18.31%				12.37%	26.95%	17.29%	43.39%
2002-11	Хувийн жин	10.08%	5.04%	17.70%	73.74%	25.44%	0.82%	12.54%	20.87%	14.77%	51.82%
2001-11		12.19%	7.57%	18.11%	70.89%	27.22%	1.89%	16.21%	21.89%	12.90%	48.99%
2000-11		10.45%	10.34%	23.00%	75.15%	24.04%	0.81%	16.96%	25.44%	12.20%	45.41%
2004.11-2003.11		24	1	2				-2	-5	-25	75
2004.11-2002.11		-21	-21	-41				-36	-24	-49	-111
2004.11-2001.11	Зөрүү (тоогоор)	-38	-42	-43				-66	-31	-32	-83
2004.11-2000.11		-25	-67	-88				-75	-65	-28	-60
2004.11-2003.11		3.32%	-0.08%	-0.93%				-1.16%	-2.62%	-5.12%	8.90%
2004.11-2002.11		0.19%	-1.57%	-0.32%				-1.33%	3.46%	-2.61%	0.47%
2004.11-2001.11	Зөрүү (нэгжээр)	-1.92%	-4.10%	-0.73%				-5.00%	2.44%	-0.74%	3.30%
2004.11-2000.11		-0.18%	-6.86%	-5.62%				-5.74%	-1.11%	-0.03%	6.88%

Бусад

Стандарт, хэмжилзүй.

Аймгийн Стандартчилал хэмжилзүйн төвийн үйл ажиллагааны статистик мэдээ
(2004 оны эхний 11 сард)

Үзүүлэлтүүд	2003-11 он	2004-11 он	Хувь
1 Тохирлын баталгаажуулалт			
Үйлчилгээний баталгаажуулалт			
-тохирлын гэрчилгээ	673	586	87.07%
Бүтээгдэхүүний баталгаажуулалт			
-дотоодын бүтээгдэхүүн	78	57	73.08%
-импортын бүтээгдэхүүн	681	589	86.49%
-экспортын бүтээгдэхүүн		416	
2 Хэмжих хэрэгслийн баталгаажуулалт			
Цулын хэмжүүр			
-жин	677	651	96.16%
-туухай	997	884	88.67%
Эзэлхүүн зарцуулалтын хэмжүүр			
-түгээгүүрийн хошуу	119	188	157.98%
-мерник	51	48	94.12%
-сүмбэн метр	57	58	101.75%
Цахилгаан хэмжүүр			
-нэг фазын тоолуур	1199		0.00%
-гурванг фазын тоолуур	17		0.00%
3 Сорилт шинжилгээ			
-дээжийн тоо	192	357	185.94%
-шинжилсэн үзүүлэлтийн тоо	998	2567	257.21%
4 Стандартын салбар сангийн үйлчилгээ			
-аж ахуйн нэгж иргэдийн тоо	160	205	128.13%

Санхүүгийн хяналт, шалгалт

Санхүүгийн хянан шалгах хэлтэс 2004 оны эхний 11 сард **101** байгууллагад хяналт, шалгалт хийж **49,6** сая ₮-ийн төлбөр зөрчил илрүүллээ.

Нийт төлүүлбэл зохих төлбөр зөрчил **48,3** сая ₮ болж барагдуулалт **27,21** сая ₮-т хүрч **56,33 хувийн** биелэлттэй болов.

**Аймгийн МХГ-ын Санхүүгийн хяналт шалгалтын хэлтсийн баримтын шалгалтын
актын биелэлтийн 2004 оны эхний 11 сарын мэдээ**

(мян.₮)

	Төлбөр зөрчлийн нийт дүн	Төлүүлбэл зохих төлбөрийн дүн	Үүнээс		Барагдуулсан		Дутуу төлөлт		Биелэлтийн хувь
			Төсөвт	Тухайн байгууллагад	Төсөвт	Тухайн байгууллагад	Төсөвт	Тухайн байгууллагад	
1 УЦУОШТөв									
2 Аймгийн музей	3616,0	3616,0		3616,0		3616,0			100,00%
3 Боловсрол соёлын газар	400,0	400,0	400,0		400,0				100,00%
4 Нийтийн номын сан									
5 Зуунмод ЗДТГ	2754,4	2722,1	2722,1		80,5		2641,6		2,96%
6 Хот тохижуулах газар	241,8	241,8	241,8				241,8		
Хөдөлмөр эрхлэлтийн алба	58,2	58,2	11,9	46,3	11,9	46,3			100,00%
8 Театр киноны хүрээлэн	248,8	248,8	61,5	187,3		187,3	61,5		75,28%
Гал түймэртэй тэмцэх хэлтэс	1358,7	1358,7	207,7	1151,0	207,7	1151,0			100,00%
10 4-р сургууль	162,9	162,9	162,9		162,9				100,00%
11 5-р сургууль	3036,5	3036,5	706,5	2330,0	45,6	2330,0	660,9		78,23%
Нийгмийн халамж үйлчилгээний төв	973,9	973,9	973,9		973,9				100,00%
Хүүхдийн сувилгаа чийрэгжүүлэлтийн төв, Өгөөмөр зуслан									
14 Хүүхдийн төлөө төв									
15 Биеийн тамир спортын төв	2534,1	2534,1	2534,1		80,5		2453,6		3,18%
16 Хүмүүн цогцолбор	570,9	570,9	570,9		560,2		10,7		98,13%
Заамар төсөвт байгууллагууд, Шижир									
17 алтны сургууль, цэцэрлэг	3251,7	3251,7	2858,6	393,1	2881,8	393,1	-23,2		100,71%
18 Хүнс хөдөө аж ахуйн газар									
Аргалантын төсөвт байгууллагууд	972,3	972,3	972,3		240,1		732,2		24,69%
19 Зуунмод сумын цэцэрлэгүүд	498,2	498,2	260,7	237,5	260,7	237,5			100,00%
Цээлийн төсөвт байгууллагууд	3329,3	3329,3	3009,8	319,5	765,9	319,5	2243,9		32,60%
Жаргалантын төсөвт байгууллагууд	3322,0	2912,8	1285,7	1627,1	960,2	1467,6	325,5	159,5	83,35%
22 Газрын алба	355,3	355,3	31,7	323,6		323,6	31,7		91,08%
24 Сэргэлэн төсөвт	971,1	971,1	971,1				971,1		
25 Сүмбэр төсөвт	2021,3	2021,3	1335,7	685,6	524,5	685,6	811,2		59,87%
26 Дэлгэрхаан төсөвт	4318,2	4318,2	699,9	3618,3	462,9	3618,3	237,0		94,51%
27 Лүн төсөвт	3355,3	3355,3	3189,2	166,1	505,2	166,1	2684,0		20,01%
28 Баянхангай төсөвт	1468,8	1468,8	1195,8	273,0	269,5	273,0	926,3		36,93%
29 Тээвэр зохицуулалт	159,4	159,4		159,4		159,4			100,00%
30 УСОС чандмань									
31 Төв-Оргил ХК									
32 Нийгмийн даатгалын хэлтэс	838,5	838,5	644,2	194,3	349,0	194,3	295,2		64,79%
33 Стандартчилал ХЗТ	181,9	181,9	179,4	2,5	179,4	2,5			100,00%
34 Тээвэр зохицуулалт	1089,0	1089,0	1089,0				1089,0		
35 Баян төсөвт	1581,9	1581,9	1533,0	48,9		48,9	1533,0		3,09%
36 Баянжаргалан төсөвт	2026,2	1619,1	780,5	838,6	296,0	838,6	484,5		70,08%
37 Баяндэлгэр төсөвт	3945,2	3454,2	2520,7	933,5		933,5	2520,7		27,03%
2004-11 сар	49641,8	48302,2	31150,6	17151,6	10218,4	16992,1	20932,2	159,5	56,33%
2003-11 сар	137232,7	128213,7	49516,2	78697,5	12532,1	53844,0	36984,1	24853,5	51,77%
2002-11 сар	307504,6	298095,6	54318,8	243776,8	15392,5	202627,9	38926,3	41148,9	73,14%
2001-11 сар	167646,9	159341,3	46814,6	112526,7	7801,4	71329,2	39013,2	41197,5	49,66%
Урьд онуудын үлдэгдлээс барагдсан дүн		59242,9			10215,0	37316,5	11711,4		80,23%

Шүүхийн шийдвэр гүйцэтгэл

Шүүхийн шийдвэр гүйцэтгэлийн албаны 2004 оны эхний 11 сарын мэдээгээр ажиллагаа хийгдэж байгаа 992 гүйцэтгэх хуудсанд нийт 561,8 сая ₮-ийн төлбөр тэтгэлэг ногдов. Үүнээс 200 гүйцэтгэх хуудсанд ногдох 132,8 сая ₮-ийн материалд шүүхийн байцаан шийтгэх ажиллагаа хийгдэж, биелүүлбэл зохих 792 гүйцэтгэх хуудасны 429,1 сая ₮-өөс 186,5 сая ₮-ийг биелүүлж, бодит биелэлтийн хувь 43,50 болов.

Бодитой биелүүлсэн 271 гүйцэтгэх хуудсаар тооцоход нэг гүйцэтгэх хуудсанд дунджаар 0,688 сая ₮ ногдлоо.

Аймгийн шүүхийн шийдвэр гүйцэтгэлийн ажлын 2004 оны XI сарын мэдээ.

		Ажиллагаа хийгдэж байгаа материал		Хасагдах БША хийгдэж байгаа		Биелүүлбэл зохих		Бодитой биелүүлсэн		Бодит биелэлтийн хувь	Үлдэгдэл	
		Гүйцэтгэх хуудасны тоо	мянган-₮	Гүйцэтгэх хуудасны тоо	мянган-₮	Гүйцэтгэх хуудасны тоо	мянган-₮	Гүйцэтгэх хуудасны тоо	мянган-₮		Гүйцэтгэх хуудасны тоо	мянган-₮
2003	Шийдвэр гүйцэтгэлийн журмаар төлүүлэх нийт төлбөр тэтгэлэг бүгд	1366	963566.5	326	248722.5	1040	714844	354	262483.9	36.7%	686	452360.1
2004	Банкны байгууллагад төлөх	992	561845.1	200	132788.7	792	429056.4	271	186494.3	43.5%	521	242562.1
Үн	Нийгмийн даатгалын байгууллагад төлөх	32	56991.2	4	15612.6	28	41378.6	11	16862.0	40.8%	17	24516.6
	Татварын болон орон нутгийн төсөвт орох	21	68002.9	2	15302.7	19	52700.2	8	11506.0	21.8%	11	41194.2
эс		227	74434.8	34	24875.8	193	49559.0	92	28610.3	57.7%	101	20948.7

Тайлбар: БША- Байцаан шийтгэх ажиллагаа хийгдэж байгаа

Статистикийн хэлтсийн

дарга

Ж.Отгончулуун