

Гарчиг

- Нийгэм эдийн засгийн үзүүлэлтүүд 1-2
- Төсөв, мөнгө, зээл, хадгаламж, нийгмийн даатгал, нийгмийн халамж 3-19
- Хэрэглээний үнэ тариф, ХАА-н бүтээгдэхүүний үнэ 20-28
- Ажилгүйчүүд 29-33
- Хөдөө аж ахуй 34-38
- Аж үйлдвэр 39-45
- Холбоо 46-47
- Эрүүл мэнд 48-55
- Гэмт хэрэг 56-61
- Бусад 62-64

Нийгэм, эдийн засгийн үндсэн үзүүлэлтүүд.

Аймгийн эдийн засаг, нийгмийн зарим үндсэн үзүүлэлтүүдийг их багаар нь эзрэгцүүлсэн байдлаар гаргаж танилцуулгад оруулав.

	Хэмжих нэгж	2005 оны 1 сар				
		Аймгийн дундаж	хамгийн			
			их	бага		
Хүн амын нягтрал	хүн	1.2	Зуунмод	756.36	Мөнгөнморьт	0.28
			Баянчандмань	5.30	Баянцагаан	0.37
			Сүмбэр	4.85	Эрдэнэ	0.42
			Борнуур	3.72	Сэргэлэн	0.48
			Жаргалант	3.13	Алтанбулаг	0.53
Төрөх насны 1000 эмэгтэйд ногдох төрөлт	хүн	1.73	Зуунмод	4.3	Угтаал	0.0
			Алтанбулаг	3.5	Сэргэлэн	0.0
			Сүмбэр	3.3	Мөнгөнморьт	0.0
			Цээл	2.6	Дэлгэрхаан	0.0
1000 хүнд ногдох нас баралт	хүн	0.45	Баян	1.2	Эрдэнэсант	0.0
			Цээл	1.0	Сэргэлэн	0.0
			Батсүмбэр	0.9	Сүмбэр	0.0
			Жаргалант	0.9	Өндөрширээт	0.0
Хөдөлмөрийн насны 10000 хүнд ногдох ажилгүйчүүдийн тоо	хүн	140	Архуст	392	Мөнгөнморьт	8
			Баянхангай	295	Жаргалант	22
			Зуунмод	253	Алтанбулаг	32
			Цээл	238	Баяндэлгэр	37
Амьд төрсөн 1000 хүүхдэд ногдох нас баралт	хүн	45	Заамар	0.18		
			Зуунмод	0.17		
10000 хүн тутмаас халдварт өвчнөөр өвчлөгчид	хүн	6.21	Зуунмод	26.2	Эрдэнэсант	0.0
			Баянөнжүүл	7.9	Эрдэнэ	0.0
			Баяндэлгэр	7.8	Цээл	0.0
			Заамар	7.3	Угтаал	0.0
			Алтанбулаг	6.5	Сэргэлэн	0.0
Орон нутгийн төсвийн орлогод зарлагын эзлэх хувь	%	10.09%	Сэргэлэн	30.05	Цээл	0.45
			Өндөрширээт	21.11	Заамар	0.92
			Батсүмбэр	17.12	Угтаал	1.26
			Жаргалант	17.02	Архуст	1.31
			Эрдэнэ	13.24	Баянцогт	1.34
Нэг хүнд ногдох төсвийн зарлага	мян-₮	7.77	Баяндэлгэр	10.56	Эрдэнэ	1.51
			Баянхангай	10.35	Жаргалант	2.11
			Угтаал	9.70	Батсүмбэр	3.91
			Сүмбэр	9.33	Эрдэнэсант	4.34
			Өндөрширээт	9.16	Баянөнжүүл	4.34
Нэг хүнд ногдох төсвийн орлого	мян-₮	0.78	Өндөрширээт	1.94	Цээл	0.04
			Сэргэлэн	1.90	Заамар	0.06
			Батсүмбэр	0.67	Эрдэнэсант	0.08
			Баянжаргалан	0.65	Архуст	0.09
			Мөнгөнморьт	0.49	Баян	0.11

(үргэлжлэл)

	Хэмжих нэгж	Аймгийн дундаж	2005 оны 01-р сар			
			Хамгийн		Бага	
			их	Бага	их	Бага
1-р зэргийн гурил	төг	472	Лүн Мөнгөнморьт Баянхангай Баянцагаан Жаргалант	550 550 550 520 500	Баянчандмань Эрдэнэ Зуунмод Өндөрширээт Батсүмбэр	360 400 400 420 420
Хонины мах	төг	1459	Борнуур Батсүмбэр Цээл Баянчандмань Сүмбэр	1800 1800 1700 1700 1600	Эрдэнэ Өндөрширээт Баян-өнжүүл Мөнгөнморьт Лүн	1100 1100 1100 1200 1200
Үхрийн мах	төг	1531	Борнуур Зуунмод Батсүмбэр Баянчандмань Баянцогт	2000 1900 1800 1800 1700	Баян-өнжүүл Өндөрширээт Лүн Дэлгэрхаан Баянцагаан	1200 1200 1300 1300 1300
Цагаан будаа	төг	556	Аргалант Баяндэлгэр Баянхангай Борнуур Сэргэлэн	600 600 600 600 600	Алтанбулаг Баян Баянжаргалан Зуунмод Лүн	500 500 500 520 520
Хатуу чихэр	төг	1974	Өндөрширээт Цээл Борнуур Архуст Баянхангай	2500 2500 2500 2200 2000	Баяндэлгэр Лүн Сүмбэр Эрдэнэ Заамар	1700 1700 1700 1800 1800
Шингэн сүү	төг	443	Эрдэнэ Заамар Жаргалант Аргалант Баянхангай	600 600 500 500 500	Баян-өнжүүл Баянцагаан Мөнгөнморьт Сүмбэр Батсүмбэр	250 300 300 350 350
Элсэн чихэр	төг	603	Баян Борнуур Аргалант Баянхангай	700 700 650 650	Баянжаргалан Лүн Мөнгөнморьт Зуунмод Батсүмбэр	500 520 550 550 550
Гурилан боов	төг	933	Архуст Баянжаргалан Угтаал Жаргалант Сэргэлэн	1200 1000 1000 1000 1000	Баян Баяндэлгэр Батсүмбэр Баянхангай Баянчандмань	700 750 800 800 800
Төмс	төг	263	Баянцагаан Заамар Баян-өнжүүл Бүрэн Мөнгөнморьт	400 350 350 350 350	Сүмбэр Борнуур Баянхангай Баянчандмань Жаргалант	100 180 200 200 210
Сонгино	төг	513	Баян-өнжүүл Баянхангай Дэлгэрхаан Заамар Цээл	600 600 600 600 600	Жаргалант Бүрэн Баян Аргалант Баяндэлгэр	400 400 400 450 450

(үргэлжлэл)

	Хэмжих нэгж	Аймгийн дундаж болон дундаж	Эхний 1 сар - In first 1 months			
			Хамгийн		lowest	
			их	Бага		
measuring unit	Total and average	highest	lowest	lowest		
Төм малын зүй бус хорогдлын оны эхний малд эзлэх хувь	Хувь percent	0.067%	Батсүмбэр	0.45%	Алтанбулаг	0.00%
Percentage of losses to total livestock at the beginning of year			Сүмбэр	0.32%	Баян	0.00%
			Мөнгөнморьт	0.30%	Баянжаргалан	0.00%
			Угтаал	0.29%	Баян-Өнжүүл	0.00%
			Лүн	0.18%	Баянхангай	0.00%
16-гаас дээш насны 10000 хүнд ногдох гэмт хэрэг	Хүн people	9.25	Сэргэлэн	30.77	Жаргалант	2.5
Number of offences per 10000 population of 16 and above ages			Баян-Өнжүүл	28.34	Эрдэнэ	4.4
			Баянцагаан	23.36	Борнуур	7.0
			Заамар	19.64	Баян	7.3
			Баянжаргалан	19.36	Зуунмод	7.6



Төсөв, мөнгө

Төсвийн орлого 2005 оны эхний 1 сард орон нутаг ба аймагт төвлөрүүлснээр 41,6 сая, зарлага 688,8 сая ₮ болж, төсвийн алдагдал 647,2 сая ₮ болж, Аймаг, орон нутгийн төсвийн орлогоор тооцоход, орлогын төлөвлөгөө 114,6 хувь биелэгдэж, үндсэн нэрийн татварын орлогуудаас өмчийн, тусгай зориулалтын татвар хураамжийн төлөвлөгөөнүүд биелэгдээгүйн дээр: өмчийн орлогын албан татвараас: Үл хөдлөх хөрөнгийн, бусад татвар, төлбөр хураамжаас газрын төлбөрийн, татварын бус орлогоос түрээсийн төлбөрийн төлөвлөгөөнүүд биелэгдсэнгүй.

Төсвийн орлогын гүйцэтгэл. (мянган ₮) Budget revenue. /thousand tog/

Орлогын төрлүүд. Types of revenue	2004 он эхний 1 сар	2005 оны эхний 1 сар			2005-1% 2004-1%	Орлогод эзлэх % 2005 он
		Төлөв- лөгөө	Гүйцэт- гэл	ТБ %		
I. ОРЛОГО - Бүгд REVENUE-TOTAL (II+Y)	22451.1	36327.2	41626.6	114.6%	185.4%	100.0%
II. Урсгал орлого-current revenue (III+Y)	22140.6	36327.2	41602.6	114.5%	187.9%	99.9%
III Татварын орлого-tax revenue (1+2+3+4)	16205.6	29594.5	33821.2	114.3%	208.7%	81.2%
1.Орлогын албан татвар-income tax (1.1+1.2)	6727.3	5043.1	7829.4	155.2%	116.4%	18.8%
1.1. Хүн амын орлогын албан татвар Individuals Income tax	6727.3	5043.1	7829.4	155.2%	116.4%	18.8%
цалин хөлс, түүнтэй адилгах орлого хувиараа аж ахуй эрхэлсний орлого орлогыг тухай бүр тодорхойлох боломжгүй хувийн мал бүхий иргэний орлого хадгаламжийн хүүгийн орлого хувьцааны ногдол ашиг, хувь хүртэгчийн бусад орлого	2886.9 3840.4	2841.6 1964.0	3334.5 4292.9	117.3% 218.6%	115.5% 111.8%	8.0% 10.3%
1.2. Аж ахуйн нэгжийн орлогын татвар Corporate Income tax		237.5	202.0	85.1%		0.5%
2. Өмчийн татвар Property tax	336.6	1342.4	249.3	18.6%	74.1%	0.6%
Үл хөдлөх хөрөнгийн Бууны албан татвар	228.6 108.0	1252.4 90.0	151.3 98.0	12.1% 108.9%	66.2% 90.7%	0.4% 0.2%
3. Дотоодын бараа үйлчилгээний татвар Domestic goods and services						
Дотоодын (НӨАТ) Онцгой татвар						
4.Тусгай зориулалтын орлого	270.5	251.9	82.1	32.6%	30.4%	0.2%
үүнээс Автогэзвэрийн болон өөрөө явагч хэрэгслийн	270.5	251.9	82.1	32.6%	30.4%	0.2%
5. Бусад албан татвар, төлбөр, хураамж Other taxes	8871.2	22957.1	25660.4	111.8%	289.3%	61.6%
а. Улсын тэмдэгийн хураамж б. Ашигт малтмалын нөөцийн төлбөр г. Газрын төлбөр д. Ойгоос түлээ, мод ашигласны төлбөр е. Ашигт малтмалаас бусад байгалийн баялаг ашиглахад олгох эрхийн зөвшөөрлийн хураамж ж. Байгальтай харьцахад хураах төлбөр з. Агнуурын нөөц ашигласны төлбөр, агнаа барих зөвшөөрлийн хураамж и. Түгээмэл тархацтай ашигт малтмал ашигласны л. Рашаан ашигласны төлбөр м. Ус, рашаан ашигласны төлбөр н. Бусад төлбөр, хураамж	1933.7 296.2 3005.8 2789.6 50.0 50.9 245.0 500.0	1274.5 100.0 18451.7 3128.9 90.0 2.0	2309.1 700.0 8789.6 5367.7 90.0 4423.0 3981.0	181.2% 700.0% 47.6% 171.6% 180.0% 221150.0%	119.4% 236.3% 292.4% 192.4% 180.0% 796.2%	5.5% 1.7% 21.1% 12.9% 0.2% 10.6% 9.6%
IV. -Татварын бус орлого-Non tax revenue	5935.0	6732.7	7781.4	115.6%	131.1%	18.7%
а. Хувьцааны ногдол ашиг б. Хүү торгуулийн орлого в. Төсөвт газрын өөрийн орлого г. Түрээсийн орлого д. Бусад орлого	1385.6 4065.6 369.0 114.8	1523.2 3642.7 1380.5 186.3	1583.9 4612.5 962.5 622.5	104.0% 126.6% 69.7% 334.1%	114.3% 113.5% 260.8% 542.2%	3.8% 11.1% 2.3% 1.5%
Y. -Хөрөнгө борлуулсны орлого-Capital revenue	310.5	24.0	24.0	7.7%	7.7%	0.1%
а. Төрийн өмч худалдсаны орлого б. Өмч хувьчлалын орлого	310.5	24.0	24.0	7.7%	7.7%	0.1%

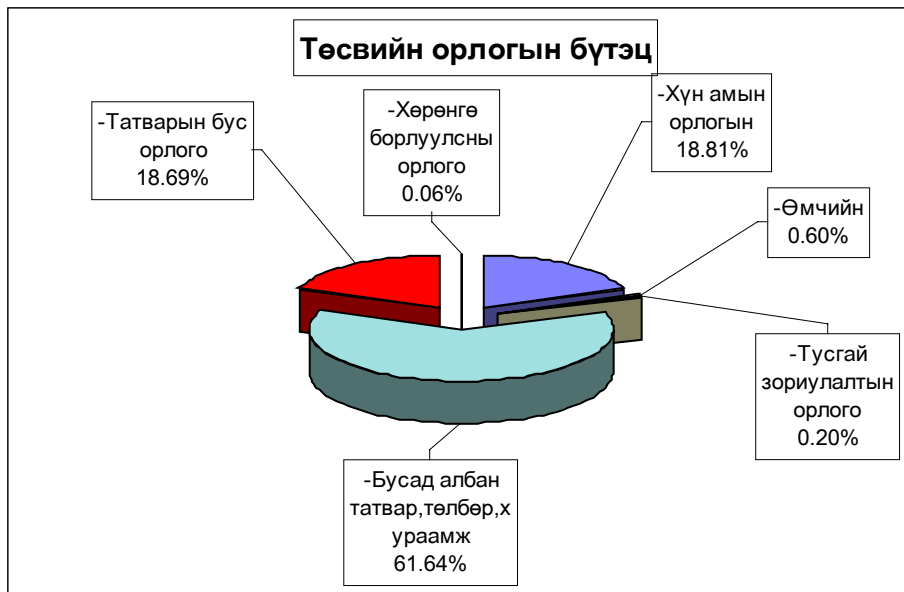

Аймагт төвлөрүүлэх орлогууд.

(мян-₮)

	2005 оны эхний 1 сарын		
	төлөв - лөгөө	гүйцэт- гэл	ТБ-ийн хувь
Авто техник болон өөрөө явах хэрэгслийн	251.9	82.1	32.6%
Газрын төлбөр	18,451.7	8,789.6	47.6%
Үл хөдлөх хөрөнгийн	1,252.4	151.3	12.1%
Нөөцийн	100.0	700.0	700.0%
Хүү торгууль		281.2	
Төсөвт газрын өөрийн орлого	3,238.3	4,174.7	128.9%
Хөрөнгө борлуулсны орлого			
Өмч хувьчлалын орлого			
ДҮН	23,294.3	14,178.9	60.9%

Улсад төвлөрүүлдэг орлогууд.

(мян-₮)

	2005 оны эхний 1 сарын		
	төлөв - лөгөө	гүйцэт- гэл	ТБ-ийн хувь
Хүн амын цалин хөлс түүнтэй адил орлого	25,000.0	16,462.6	65.9%
Аж ахуйн нэгжийн орлогын албан татвар	1,670.3	383.3	22.9%
Нэмэгдсэн өртгийн албан татвар	9,500.0	4,517.0	47.5%
Онцгой албан татвар	13,000.0	6,500.0	50.0%
ДҮН	49,170.3	27,862.9	56.7%

EXPENDITURE SECTOR	Нийт зарлага		total expenditure		2005-1% 2004-1	Зарлагад злэх % 2005 он
	2004 оны	2005 оны эхний 1 сарын		2005-1%		
	мөн үеийн үйцэтгэл	Төлөв- лөгөө	Гүйцэт- гэл	ТБ %		
Бүх зарлагын дүн	560,870.7	942,570.2	688,841.3	73.1%	122.8%	100.0%
1.Цалин хөлс	206,453.8	286,966.6	273,238.6	95.2%	132.3%	39.67%
2.Нийгмийн даатгалын шимтгэл	47,623.6	69,512.8	55,632.8	80.0%	116.8%	8.08%
3.Эрүүл мэндийн даатгалын хураамж	966.1	815.1	1,637.0	200.8%	169.4%	0.24%
4.Бараа үйлчилгээний бусад зардал	298,908.0	574,507.1	351,475.9	61.2%	117.6%	51.02%
- бичиг хэрэг	6,827.3	6,374.7	3,857.1	60.5%		1.10%
-гэрэл цахилгаан	18,958.1	21,800.4	19,619.5	90.0%	103.5%	5.58%
-түлш халаалт	151,371.2	291,373.4	195,742.9	67.2%	129.3%	55.69%
-тээвэр шатахуун	21,432.5	36,012.0	41,578.9	115.5%	194.0%	11.83%
-шуудан холбоо	3,745.8	8,070.6	6,218.7	77.1%	166.0%	1.77%
-цэвэр бохир ус	3,209.2	6,751.3	3,513.5	52.0%	109.5%	1.00%
- дотоод албан томилолт	7,574.6	10,070.7	7,833.5	77.8%		2.23%
- Гадаад томилолт (арга хэмжээ)		3.8				
- Ном, хэвлэл авах						
-хичээл практикийн зардал	4,298.2	8,312.7	2,316.4	27.9%	53.9%	0.66%
-эд хогшил худалдан авах	3,725.9	10,605.5	2,437.1	23.0%	65.4%	0.69%
-нормын хувцасны зардал	1,327.8	6,006.0	1,495.9	24.9%	112.7%	0.43%
- Хоол	25,750.3	56,551.3	30,604.8	54.1%	118.9%	8.71%
- Эм	16,903.3	23,519.1	10,406.3	44.2%	61.6%	2.96%
-урсгал зардал	5,558.0	4,931.4	8,351.9	169.4%	150.3%	2.38%
- Биеийн тамирын уралдаан, тэмцээн						
- Байрны түрээсийн хөлс	798.4	3,650.0	60.0	1.6%	7.5%	0.02%
-бусад зардал	27,427.4	80,474.2	17,439.4	21.7%	63.6%	4.96%
5.Татаас ба урсгал шилжүүлэг	6,919.2	10,768.6	6,857.0	63.7%	99.1%	1.00%
- Татаас						
-Нэг удаагийн тэтгэмж, урамшуулал	6,919.2	10,768.6	6,857.0	63.7%	99.1%	1.00%
6.Хөрөнгийн зардал					#DIV/0!	
үүнээс: Их засвар					#DIV/0!	
Санхүүгийн байгуул-: Оны эхний үлдэгдэл	133,442.1		30,701.0		23.0%	
лагын харилцах дансны үлдэгдэл : Тайлангийн эцсийн үлдэгдэл	87,594.2		108,363.9		123.7%	
Төсөвт :Өглөгийн үлдэгдэл	44,852.6		71,434.4		159.3%	
байгууллагын :Авлагын үлдэгдэл	46,652.5		121,521.3		260.5%	

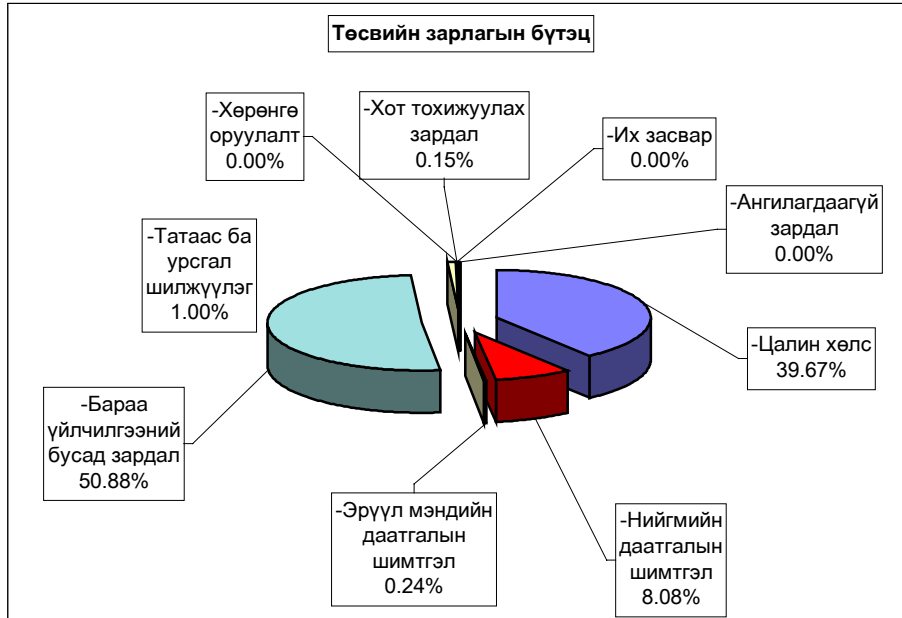

Нийт зарлагаас. from total EXPENDITURE

EXPENDITURE SECTOR	2004 оны мөн үеийн гүйцэтгэл	2005 оны эхний 1 сар			Нийт зар- лагад эзлэх %	Зарлагад эзлэх % 2005 он
		Төлөв- лөгөө	Гүйцэт- гэл	ТБ %		
01 . Нийтийн ерөнхий үйл-ний зарлага	132,970.6	164,488.9	171,202.2	104.1%	24.85%	100.0%
1.Цалин хөлс	44,356.1	60,269.5	71,465.6	118.6%	10.37%	41.7%
2.Нийгмийн даатгалын шимтгэл	11,411.7	15,749.3	13,312.4	84.5%	1.93%	7.8%
3.Эрүүл мэндийн даатгалын хураамж	271.8	168.9	435.5	257.8%	0.06%	0.3%
4.Бараа үйлчилгээний бусад зардал	76,485.1	85,558.0	83,470.2	97.6%	12.12%	48.8%
- бичиг хэрэг	2,572.3	3,465.1	1,956.1	56.5%	0.28%	2.3%
-гэрэл цахилгаан	4,615.7	4,608.8	3,768.5	81.8%	0.55%	4.5%
-түлш халаалт	31,349.7	33,545.5	31,770.5	94.7%	4.61%	38.1%
-тээвэр шатахуун	10,278.3	15,557.7	15,147.8	97.4%	2.20%	18.1%
-шуудан холбоо	1,917.0	4,682.5	3,132.5	66.9%	0.45%	3.8%
-цэвэр бохир ус	252.4	1,085.8	940.7	86.6%	0.14%	1.1%
- дотоод албан томилолт	5,481.9	5,745.9	4,987.1	86.8%	0.72%	6.0%
- Гадаад томилолт (арга хэмжээ)						
- Ном, хэвлэл авах						
-хичээл практикийн зардал	138.8	4.8				
-эд хогшил худалдан авах	1,564.8	4,135.8	2,036.9	49.3%	0.30%	2.4%
-нормын хувцасны зардал	100.0	269.9	177.7	65.8%	0.03%	0.2%
- Хоол	2,100.1	1,390.1	1,508.1	108.5%	0.22%	1.8%
- Эм	80.0	41.4				
-урсгал зардал	1,735.7	3,212.4	6,711.8	208.9%	0.97%	8.0%
- Биеийн тамирын уралдаан,тэмцээн						
- Байрны түрээсийн хөлс	742.0	650.0	60.0	9.2%	0.01%	0.1%
-бусад зардал	13,556.4	7,162.3	11,272.5	157.4%	1.64%	13.5%
5.Татаас ба урсгал шилжүүлэг	445.9	2,743.2	2,518.5	91.8%	0.37%	1.5%
- Татаас						
-Нэг удаагийн тэтгэмж,урамшуулал	445.9	2,743.2	2,518.5	91.8%	0.37%	100.0%
6.Хөрөнгийн зардал						
үүнээс: Их засвар						
02 . Батлан хамгаалах	2,677.5	11,746.5	10,038.6	85.5%	1.46%	100.0%
1.Цалин хөлс	1,268.6	6,010.5	5,918.0	98.5%	0.86%	59.0%
2.Нийгмийн даатгалын шимтгэл	84.6	428.9	202.1	47.1%	0.03%	2.0%
3.Эрүүл мэндийн даатгалын хураамж						
4.Бараа үйлчилгээний бусад зардал	1,324.3	5,307.1	3,918.5	73.8%	0.57%	39.0%
- бичиг хэрэг	43.4	78.9	78.9	100.0%	0.01%	2.0%
-гэрэл цахилгаан	77.4	139.6	113.7	81.4%	0.02%	2.9%
-түлш халаалт	955.5	3,478.9	2,468.5	71.0%	0.36%	63.0%
-тээвэр шатахуун	126.0	1,044.4	1,041.9	99.8%	0.15%	26.6%
-шуудан холбоо		151.3	128.9	85.2%	0.02%	3.3%
-цэвэр бохир ус		29.8	25.0		0.00%	0.6%
- дотоод албан томилолт		132.1	58.0	43.9%	0.01%	1.5%
- Гадаад томилолт (арга хэмжээ)		3.8				
- Ном, хэвлэл авах						
-хичээл практикийн зардал						
-эд хогшил худалдан авах						
-нормын хувцасны зардал		117.8				
- Хоол		63.0				
- Эм						
-урсгал зардал						
- Биеийн тамирын уралдаан,тэмцээн						
- Байрны түрээсийн хөлс						
-бусад зардал	122.0	67.5	3.6	5.3%	0.00%	0.1%
5.Татаас ба урсгал шилжүүлэг						
- Татаас						
-Нэг удаагийн тэтгэмж,урамшуулал						
6.Хөрөнгийн зардал						
үүнээс: Их засвар						

Нийт зарлагаас. from total EXPENDITURE

EXPENDITURE SECTOR	2004 оны мөн үеийн гүйцэтгэл	2005 оны эхний 1 сарын			Нийт зар- лагад зэлэх %	Зарлагад зэлэх % 2005 он
		Төлөө- лөгөө	Гүйцэт- гэл	ТБ %		
03 . Нийгмийн хэв журам,аюулгүй байдал	37,332.8	32,313.9	31,007.1	96.0%	4.50%	100.0%
1.Цалин хөлс	16,517.7	14,812.5	17,223.8	116.3%	2.50%	55.5%
2.Нийгмийн даатгалын шимтгэл	816.4	863.5	787.9	91.2%	0.11%	2.5%
3.Эрүүл мэндийн даатгалын хураамж						
4.Бараа үйлчилгээний бусад зардал	15,793.7	16,637.9	12,995.4	78.1%	1.89%	41.9%
- бичиг хэрэг	218.8	291.8	262.5	90.0%	0.04%	2.0%
-гэрэл цахилгаан	202.2	216.2	120.2	55.6%	0.02%	0.9%
-тулш халаалт	7,763.1	6,271.5	5,500.0	87.7%	0.80%	42.3%
-тээвэр шатахуун	2,752.3	5,013.6	4,951.7	98.8%	0.72%	38.1%
-шуудан холбоо	720.8	837.6	837.6	100.0%	0.12%	6.4%
-цэвэр бохир ус	204.2	213.8	205.7	96.2%	0.03%	1.6%
- дотоод албан томилолт	260.4	471.9	358.8	76.0%	0.05%	2.8%
- Гадаад томилолт (арга хэмжээ)						
- Ном, хэвлэл авах						
-хичээл практикийн зардал						
-эд хогшил худалдан авах	1,072.5	16.7				
-нормын хувцасны зардал						
- Хоол	27.7	222.6	222.6	100.0%	0.03%	1.7%
- Эм		4.2				
-урсгал зардал	2,562.7	375.0	302.3	80.6%		2.3%
- Биений тамирын уралдаан,тэмцээн						
- Байрны түрээсийн хөлс		2,411.3				
-бусад зардал	9.0	291.7	234.0	80.2%	0.03%	1.8%
5.Татаас ба урсгал шилжүүлэг	4,205.0			#DIV/0!		
- Татаас						
-Нэг удаагийн тэтгэмж,урамшуулал	4,205.0				#DIV/0!	
6.Хөрөнгийн зардал						
үүнээс: Их засвар						
04 . Боловсрол	220,513.8	386,536.9	313,330.3	81.1%	45.49%	100.0%
1.Цалин хөлс	85,977.0	114,009.0	113,311.5	99.4%	16.45%	36.2%
2.Нийгмийн даатгалын шимтгэл	24,119.8	30,098.3	27,118.0	90.1%	3.94%	8.7%
3.Эрүүл мэндийн даатгалын хураамж	244.0		608.4	#DIV/0!	0.09%	0.2%
4.Бараа үйлчилгээний бусад зардал	108,550.6	242,429.6	170,091.3	70.2%	24.69%	54.3%
- бичиг хэрэг	705.9	934.1	657.6	70.4%	0.10%	0.4%
-гэрэл цахилгаан	6,844.2	8,186.0	10,108.3	123.5%	1.47%	5.9%
-тулш халаалт	76,432.6	168,534.7	124,046.8	73.6%	18.01%	72.9%
-тээвэр шатахуун	714.1	386.9	788.8	203.9%	0.11%	0.5%
-шуудан холбоо	236.7	610.6	534.6	87.6%	0.08%	0.3%
-цэвэр бохир ус	1,292.2	2,421.4	2,007.5	82.9%	0.29%	1.2%
- дотоод албан томилолт	1,090.4	2,074.4	1,137.6	54.8%	0.17%	0.7%
- Гадаад томилолт (арга хэмжээ)						
- Ном, хэвлэл авах						
-хичээл практикийн зардал	4,159.4	6,835.6	2,267.6	33.2%	0.33%	1.3%
-эд хогшил худалдан авах		2,085.6	205.5	9.9%	0.03%	0.1%
-нормын хувцасны зардал	145.8	3,700.2	420.7	11.4%	0.06%	0.2%
- Хоол	14,849.5	44,438.9	24,835.0	55.9%	3.61%	14.6%
- Эм		50.0				
-урсгал зардал	144.0		115.0	#DIV/0!		0.1%
- Биений тамирын уралдаан,тэмцээн						
- Байрны түрээсийн хөлс						
-бусад зардал	1,935.8	2,171.2	2,966.3	136.6%	0.43%	1.7%
5.Татаас ба урсгал шилжүүлэг	1,622.4		2,201.1		0.32%	0.7%
- Татаас						
-Нэг удаагийн тэтгэмж,урамшуулал	1,622.4		2,201.1		0.32%	0.7%
6.Хөрөнгийн зардал					#DIV/0!	
үүнээс: Их засвар					#DIV/0!	

Нийт зарлагаас. from total EXPENDITURE

EXPENDITURE SECTOR	2004 оны мөн үеийн гуйцэтгэл	2005 оны эхний 1 сарын			Нийт зар- лагад эзлэх %	Зарлагд эзлэх % 2005 он
		Төлөв- лөгөө	Гүйцэт- гэл	ТБ %		
05 . Эрүүл мэнд	124,945.1	233,589.3	116,756.2	50.0%	16.95%	100.0%
1.Цалин хөлс	44,521.7	70,740.0	44,938.4	63.5%	6.52%	38.5%
2.Нийгмийн даатгалын шимтгэл	7,587.1	17,264.8	10,255.5	59.4%	1.49%	8.8%
3.Эрүүл мэндийн даатгалын хураамж	218.3		286.7		0.04%	0.2%
4.Бараа үйлчилгээний бусад зардал	72,319.0	140,046.3	60,550.4	43.2%	8.79%	51.9%
- бичиг хэрэг	2,925.3	1,354.4	815.1	60.2%	0.12%	1.3%
-гэрэл цахилгаан	6,188.3	6,634.7	4,229.6	63.7%	0.61%	7.0%
-түлш халаалт	25,090.5	59,534.7	25,170.3	42.3%	3.65%	41.6%
-тээвэр шатахуун	6,830.0	12,668.7	11,272.5	89.0%	1.64%	18.6%
-шуудан холбоо	504.8	1,199.0	590.4	49.2%	0.09%	1.0%
-цэвэр бохир ус	1,238.1	2,329.9	173.6	7.5%	0.03%	0.3%
- дотоод албан томилолт	523.1	993.9	778.1	78.3%	0.11%	1.3%
- Гадаад томилолт (арга хэмжээ)						
- Ном, хэвлэл авах						
-хичээл практикийн зардал		1,114.0				
-эд хогшил худалдан авах	637.9	4,117.5	194.7	4.7%	0.03%	0.3%
-нормын хувцасны зардал	1,041.5	1,849.0	877.8	47.5%	0.13%	1.4%
- Хоол	8,483.0	10,099.2	3,983.6	39.4%	0.58%	6.6%
- Эм	16,823.3	22,688.1	10,406.3	45.9%	1.51%	17.2%
-урсгал зардал	922.2	1,068.0	952.8	89.2%	0.14%	1.6%
- Биеийн тамирын уралдаан,тэмцээн						
- Байрны түрээсийн хөлс	56.4	358.4				
-бусад зардал	1,054.6	14,036.8	1,105.6	7.9%	0.16%	1.8%
5.Татаас ба урсгал шилжүүлэг	299.0	5,538.2	725.2	13.1%	0.11%	0.6%
- Татаас						
-Нэг удаагийн тэтгэмж,урамшуулал	299.0	5,538.2	725.2	13.1%	0.11%	0.6%
6.Хөрөнгийн зардал						
үүнээс: Их засвар						
06 . Нийгмийн даатгал,нийгмийн халамж	3,141.9	3,735.2	3,166.8	84.8%	0.46%	100.0%
1.Цалин хөлс	989.8	1,121.7	1,493.6	133.2%	0.22%	47.2%
2.Нийгмийн даатгалын шимтгэл	286.1	242.1				
3.Эрүүл мэндийн даатгалын хураамж		53.8				
4.Бараа үйлчилгээний бусад зардал	1,866.0	2,300.9	396.0	17.2%	0.06%	12.5%
- бичиг хэрэг	133.5	29.2				
-гэрэл цахилгаан	25.0	127.4	41.3	32.4%	0.01%	10.4%
-түлш халаалт	385.0	782.9				
-тээвэр шатахуун	67.0	219.9	150.0	68.2%	0.02%	37.9%
-шуудан холбоо	121.9	134.1				
-цэвэр бохир ус	72.2	106.3				
- дотоод албан томилолт	20.4	55.0	23.0	41.8%	0.00%	5.8%
- Гадаад томилолт (арга хэмжээ)						
- Ном, хэвлэл авах						
-хичээл практикийн зардал		16.7	16.2		0.00%	4.1%
-эд хогшил худалдан авах	43.9				#DIV/0!	
-нормын хувцасны зардал		41.7				
- Хоол	290.0	291.7	55.5	19.0%	0.01%	14.0%
- Эм						
-урсгал зардал		1.0				
- Биеийн тамирын уралдаан,тэмцээн						
- Байрны түрээсийн хөлс		150.0				
-бусад зардал	707.1	345.0	110.0	31.9%	0.02%	27.8%
5.Татаас ба урсгал шилжүүлэг		16.7	1,277.2	7647.9%	0.19%	40.3%
- Татаас						
-Нэг удаагийн тэтгэмж,урамшуулал		16.7	1,277.2	7647.9%	0.19%	40.3%
6.Хөрөнгийн зардал						
үүнээс: Их засвар						
07. Орон сууцнийгийн аж ахуй	1,991.2	35,000.0	1,006.4	2.9%	0.15%	100.0%
1.Гудамжны гэрэлтүүлэг цэвэрлэгээ	1,991.2	35,000.0	1,006.4	2.9%	0.15%	100.0%
2.Ундааны цэвэр усны хангамж						

Нийт зарлагаас. from total EXPENDITURE

EXPENDITURE SECTOR	2004 оны мөг үеийн гүйцэтгэл	2005 оны эхний 1 сарын			Нийт зар- лагад эзлэх %	Зарлагад эзлэх % 2005 он
		Төлөв- лөгөө	Гүйцэт- гэл	ТБ %		
08 . Амралт,спорт,соёл урлаг	19,042.0	32,347.3	25,589.0	79.1%	3.71%	100.0%
1.Цалин хөлс	6,573.3	8,332.9	9,034.9	108.4%	1.31%	35.3%
2.Нийгмийн даатгалын шимтгэл	1,732.0	2,200.1	2,105.7	95.7%	0.31%	8.2%
3.Эрүүл мэндийн даатгалын хураамж	35.7		57.8	#DIV/0!	0.01%	0.2%
4.Бараа үйлчилгээний бусад зардал	10,571.0	20,514.3	14,320.6	69.8%	2.08%	56.0%
- бичиг хэрэг	70.0	62.5	28.7	45.9%	0.00%	0.2%
-гэрэл цахилгаан	643.5	1,612.7	1,092.3	67.7%	0.16%	7.6%
-түлш халаалт	7,618.0	15,849.4	4,617.2	29.1%	0.67%	32.2%
-тээвэр шатахуун	181.9	248.1	7,466.3	3009.4%	1.08%	52.1%
-шуудан холбоо	12.0	123.0	52.7	42.8%	0.01%	0.4%
-цэвэр бохир ус	150.1	392.0	31.1	7.9%	0.00%	0.2%
- дотоод албан томилолт	66.6	4.2	188.3	4483.3%	0.03%	1.3%
- Гадаад томилолт (арга хэмжээ)						
- Ном, хэвлэл авах						
-хичээл практикийн зардал						
-эд хогшил худалдан авах	406.8	83.3				
-нормын хувцасны зардал	40.5		19.7	#DIV/0!	0.00%	0.1%
- Хоол						
- Эм						
-урсгал зардал			140.0	#DIV/0!		1.0%
- Биеийн тамирын уралдаан,тэмцээн						
- Байрны түрээсийн хөлс						
-бусад зардал	1,381.6	2,139.1	684.3	32.0%	0.10%	4.8%
5.Татаас ба урсгал шилжүүлэг	130.0	1,300.0	70.0	5.4%	0.01%	0.3%
- Татаас						
-Нэг удаагийн тэтгэмж,урамшуулал	130.0	1,300.0	70.0	5.4%	0.01%	0.3%
6.Хөрөнгийн зардал						
үүнээс: Их засвар						
09. Тээвэр ,Холбоо						
1. Хотын нийтийн тээврийн зардал						
10.. Хөдөө аж ахуй, ой агнуур	3,598.3	6,678.2	4,701.6	70.4%	0.68%	100.0%
1.Цалин хөлс	1,363.7	2,159.6	1,614.8	74.8%	0.23%	34.3%
2.Нийгмийн даатгалын шимтгэл	360.3	466.5	493.9	105.9%	0.07%	10.5%
3.Эрүүл мэндийн даатгалын хураамж		103.7				
4.Бараа үйлчилгээний бусад зардал	1,874.3	3,826.6	2,552.9	66.7%	0.37%	54.3%
- бичиг хэрэг	75.7	83.3	17.5	21.0%	0.00%	0.7%
-гэрэл цахилгаан	78.4	89.9	14.6	16.2%	0.00%	0.6%
-түлш халаалт	1,298.9	2,244.2	1,532.3	68.3%	0.22%	60.0%
-тээвэр шатахуун	314.9	507.1	493.7	97.4%	0.07%	19.3%
-шуудан холбоо	20.7	87.5	87.0	99.4%	0.01%	3.4%
-цэвэр бохир ус		101.8	101.8	100.0%	0.01%	4.0%
- дотоод албан томилолт		283.3	244.3	86.2%	0.04%	9.6%
- Гадаад томилолт (арга хэмжээ)						
- Ном, хэвлэл авах						
-хичээл практикийн зардал						
-эд хогшил худалдан авах		33.3				
-нормын хувцасны зардал		10.8				
- Хоол						
- Эм		68.7				
-урсгал зардал		150.0	5.0	3.3%	0.00%	0.1%
- Биеийн тамирын уралдаан,тэмцээн						
- Байрны түрээсийн хөлс						
-бусад зардал	85.7	166.7	56.7	34.0%	0.01%	1.2%
5.Татаас ба урсгал шилжүүлэг		121.8	40.0	32.8%	0.01%	0.9%
- Татаас						
-Нэг удаагийн тэтгэмж, урамшуулал		121.8	40.0	32.8%	0.01%	0.9%
6.Хөрөнгийн зардал						
үүнээс: Их засвар						

Нийт зарлагаас. from total EXPENDITURE

EXPENDITURE SECTOR	2004 оны мөн үеийн гүйцэтгэл	2005 оны эхний 1 сарын		Нийт зар- лагад ээлэх %	Зарлагад ээлэх % 2005 он	
		Төлөв- лөгөө	Гүйцэт- гэл ТБ %			
11. Эдийн засгийн бусад	8,438.4	17,201.4	12,043.1	70.0%	1.75%	100.0%
1.Цалин хөлс	4,885.9	9,510.9	8,238.0	86.6%	1.20%	68.4%
2.Нийгмийн даатгалын шимтгэл	1,225.6	2,199.3	1,357.3	61.7%	0.20%	11.3%
3.Эрүүл мэндийн даатгалын хураамж	196.3	488.7	248.6	50.9%	0.04%	2.1%
4.Бараа үйлчилгээний бусад зардал	1,913.7	3,953.8	2,174.2	55.0%	0.32%	18.1%
- бичиг хэрэг	82.4	75.4	40.7	54.0%	0.01%	1.9%
-гэрэл цахилгаан	283.4	185.1	131.0	70.8%	0.02%	6.0%
-түлш халаалт	477.9	1,131.6	637.3	56.3%	0.09%	29.3%
-тээвэр шатахуун	168.0	365.6	266.2	72.8%	0.04%	12.2%
-шуудан холбоо	211.9	245.0	855.0	349.0%	0.12%	39.3%
-цэвэр бохир ус		70.5	28.1		0.00%	1.3%
- дотоод албан томилолт	131.8	310.0	58.3	18.8%	0.01%	2.7%
- Гадаад томилолт (арга хэмжээ)						
- Ном, хэвлэл авах						
-хичээл практикийн зардал		341.6	32.6	9.5%	0.005%	1.5%
-эд хогшил худалдан авах		133.3				
-нормын хувцасны зардал		16.6				
- Хоол		45.8				
- Эм		666.7				
-урсгал зардал	193.4	125.0	125.0	100.0%		5.7%
- Биений тамирын уралдаан,тэмцээн						
- Байрны түрээсийн хөлс		80.3				
-бусад зардал	364.9	161.3				
5.Татаас ба урсгал шилжүүлэг	216.9	1,048.7	25.0	2.4%	0.004%	0.2%
- Татаас						
-Нэг удаагийн тэтгэмж,урамшуулал	216.9	1,048.7	25.0	2.4%	0.004%	0.2%
6.Хөрөнгийн зардал						
үүнээс: Их засвар						
12. Ангилалдаагүй зардал	6,219.1	18,932.6				
1. Нөөц хөрөнгө	4,319.1	18,932.6				
13 Хөрөнгийн зардал	1,900.0					

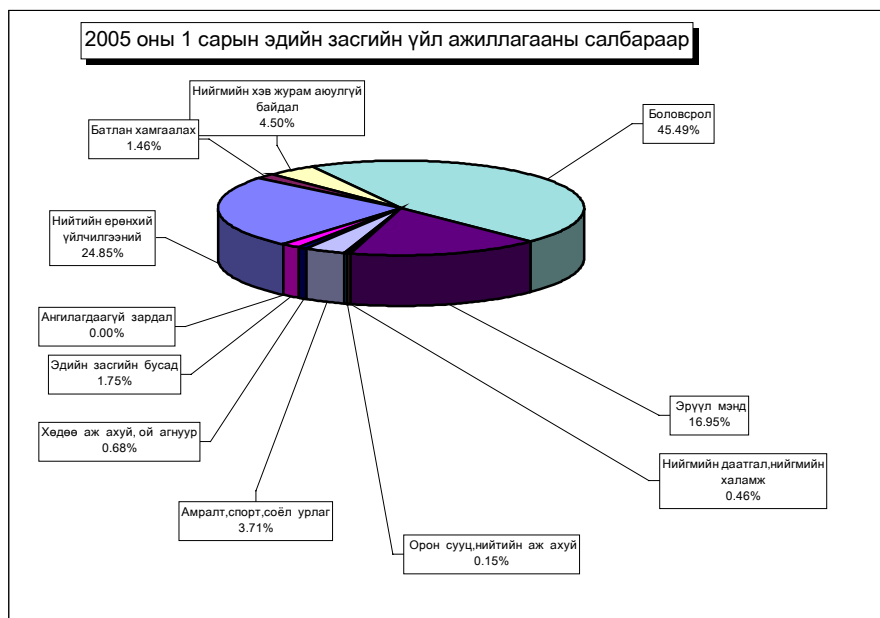

Орон нутгийн төсвийн орлого 27,4 сая ₮ болж төлөвлөгөө 210,6 хувиар биелэгдэж, төсвийн зарлага 543,0 сая ₮-т хүрч орлогоос давсан зарлага 515,6 сая ₮ болов.

Орон нутгийн төсвийн орлогын төлөвлөгөөг дүнгээр нь **Заамар, Аргалант, Мөнгөнморьт, Сүмбэр, Баянцогт сумд 225,5-58,8 мянган ₮-өөр тасалдууллаа.**

Орон нутгийн төсвийн орлого, зарлагыг сумдаар
LOCAL BUDGET, EXPENDITURE SOMS, as of first 1 months, thous tog

Soms	О Р Л О Г О , REVENUE				З А Р Л А Г А , EXPENDITURE			НИЙТ ДҮНД ЭЗЛЭХ ХУВЬ		Орлогыг Зарлагад
	Жилийн эхнээс				Жилийн эхнээс			Орлогод	Зарлагад	
	Төлөвлөгөө	Гүйцэтгэл	үүнээс 2004 оны дутуу	ТБ хувь	Төлөвлөгөө	Гүйцэтгэл	ТБ хувь			
АБ	560.0	583.1		104.1%	14817.0	16537.7	111.6%	1.40%	2.40%	3.53%
АР	545.5	340.3		62.4%	14020.3	11852.5	84.5%	0.82%	1.72%	2.87%
АТ	158.5	163.6		103.2%	12856.8	12454.3	96.9%	0.39%	1.81%	1.31%
БС	1603.8	4289.9		267.5%	22611.7	25059.2	110.8%	10.31%	3.64%	17.12%
БА	125.0	228.4		182.7%	14350.2	16861.3	117.5%	0.55%	2.45%	1.35%
БД	215.0	287.1		133.5%	12769.8	13496.4	105.7%	0.69%	1.96%	2.13%
БЖ	45.0	1030.4		2289.8%	11908.5	13090.0	109.9%	2.48%	1.90%	7.87%
БӨ	130.8	682.2		521.6%	9464.4	11019.7	116.4%	1.64%	1.60%	6.19%
БХ	265.5	317.8		119.7%	13856.7	15224.0	109.9%	0.76%	2.21%	2.09%
БЦ	270.0	905.9		335.5%	11333.2	12334.3	108.8%	2.18%	1.79%	7.34%
БТ	264.5	205.7		77.8%	14583.6	15341.5	105.2%	0.49%	2.23%	1.34%
БЧ	391.0	714.4		182.7%	22258.2	25003.6	112.3%	1.72%	3.63%	2.86%
БН	1086.5	1212.0		111.6%	18424.9	23024.5	125.0%	2.91%	3.34%	5.26%
БҮ	373.0	836.5		224.3%	13898.0	14960.1	107.6%	2.01%	2.17%	5.59%
ДХ	114.0	321.5		282.0%	11818.0	11227.5	95.0%	0.77%	1.63%	2.86%
ЖА	1019.0	2106.2		206.7%	25527.1	12376.4	48.5%	5.06%	1.80%	17.02%
ЗА	561.0	335.5		59.8%	33329.1	36575.5	109.7%	0.81%	5.31%	0.92%
ЛҮ	434.0	708.3		163.2%	17234.0	13379.5	77.6%	1.70%	1.94%	5.29%
ММ	1105.0	940.5		85.1%	13515.3	15752.7	116.6%	2.26%	2.29%	5.97%
ӨШ	72.5	3792.6		5231.2%	12547.5	17963.6	143.2%	9.11%	2.61%	21.11%
СҮ	274.0	365.2		133.3%	13379.7	15791.3	118.0%	0.88%	2.29%	2.31%
СЭ	249.0	3596.0		1444.2%	9543.0	11968.7	125.4%	8.64%	1.74%	30.05%
УГ	145.0	293.6		202.5%	20982.5	23230.7	110.7%	0.71%	3.37%	1.26%
ЦЭ	94.0	101.5		108.0%	21467.8	22451.2	104.6%	0.24%	3.26%	0.45%
ЭР	671.7	680.7		101.3%	9360.0	5139.3	54.9%	1.64%	0.75%	13.24%
ЭС	310.0	411.9		132.9%	22474.5	21771.9	96.9%	0.99%	3.16%	1.89%
ЗМ	1949.6	1996.9		102.4%	110651.0	107616.8	97.3%	4.80%	15.62%	1.86%
ТӨ	23294.3	14178.9		60.9%	413587.4	147337.1	35.6%	34.06%	21.39%	9.62%
ОНД	13032.9	27447.7		210.6%	528982.8	541504.2	102.4%	65.94%	78.61%	5.07%
ДҮН	36327.2	41626.6		114.6%	942570.2	688841.3	73.1%	100.0%	100.0%	6.04%

Орон нутгийн орлогоос Аймагт төвлөрөх нэр төрлийг сумдаар үзүүлбэл
LOCALBUDGET SOMS, as of first 1 months,thous tog.

Сумд Soms	Газрын төлбөр		АБӨЯХ-ийн татаар		Үл хөдлөх хөрөнгийн		Нөөцийн		Хүү, торгууль, төрийн өмч, хөрөнгө худалдсны, өмч хувьчлалын орлогууд		Дүн				
	тө	гүй	тө	гүй	тө	гүй	тө	гүй	тө	гүй	тө	гүй	хувь		
	АБ	297.0				20.0	21.0					317.0	21.0	6.6	
АР	209.2	44.2	130.0								339.2	44.2	13.0		
АТ	75.0	78.3									75.0	78.3	104.4		
БС	511.6	174.4				36.0					511.6	210.4	41.1		
БА	300.0	400.0					38.8	100.0	700.0		400.0	1,138.8	284.7		
БД	134.8										134.8				
БЖ	8.0										8.0				
БӨ	15.0										15.0				
БХ	93.0										93.0				
БЦ	133.0		53.1	71.1							186.1	71.1	38.2		
БТ	304.5										304.5				
БЧ	400.0	139.3				20.0					420.0	139.3	33.2		
БН	716.0	541.8				128.0					844.0	541.8	64.2		
БҮ	32.0	19.0				4.8					36.8	19.0	51.6		
ДХ	7.0		39.1								46.1				
ЖА	1,500.0	4,490.0									1,500.0	4,490.0	299.3		
ЗА	7,730.0	764.0									7,730.0	764.0	9.9		
ЛҮ	139.0										139.0				
ММ	403.8	61.0									403.8	61.0	15.1		
ӨШ	45.4										45.4				
СҮ	492.8	207.4									492.8	207.4	42.1		
СЭ	2,350.0	1,247.2									2,350.0	1,247.2	53.1		
УГ	416.6	110.3									416.6	110.3	26.5		
ЦЭ	1,167.0	296.3									1,167.0	296.3	25.4		
ЭР	573.0										573.0				
ЭС	65.0	78.0									65.0	78.0	120.0		
ЭМ	333.0	90.4	29.7	11.0	1,079.6	55.5					1,442.3	156.9	10.9		
ТӨО		48.0								3,238.3	4,455.9	3,238.3	4,503.9	139.1	
ДҮН	18,451.7	8,789.6	251.9	82.1	1,252.4	151.3	100.0	700.0			3,238.3	4,455.9	23,294.3	14,178.9	60.9

Орон нутгийн орлогоос Улсад төвлөрүүлэх нэр төрлийг сумдаар үзүүлбэл
LOCALBUDGET SOMS, as of first 1 months,thous tog.

Сумд Soms	Цалингийн ашиг		ААНОАТ		НӨТ		Онцгой		Орлогууд-аас: Урьд оны дутуу	Дүн		
	тө	гүй	тө	гүй	тө	гүй	тө	гүй		тө	гүй	хувь
	АБ	470.7	361.1	10.0								480.7
АР	171.0	249.6	13.2	7.0						184.2	256.6	139.3
АТ	142.3	184.2	9.2				610.0			761.5	184.2	24.2
БС	1,053.9	1,437.7	72.5		630.0	400.0	1,342.0			3,098.4	1,837.7	59.3
БА	401.3	1,280.3	7.6		42.0					450.9	1,280.3	283.9
БД	152.2	239.6	19.0							171.2	239.6	140.0
БЖ	193.9	107.9	11.2							205.1	107.9	52.6
БӨ	163.5		19.5		28.0					211.0		
БХ	129.7	228.6								129.7	228.6	176.3
БЦ	150.5	134.6	9.0	2.6						159.5	137.2	86.0
БТ	186.2		52.4	0.9						238.6	0.9	0.4
БЧ	435.1	208.4	18.1		140.0		915.0			1,508.2	208.4	13.8
БН	349.5	386.3	17.0	40.6	35.0		610.0			1,011.5	426.9	42.2
БҮ	189.1	24.6	2.9							192.0	24.6	12.8
ДХ	155.0		3.5							158.5		
ЖА	528.4		58.0							586.4		
ЗА	6,954.7	6,364.7	13.5	9.3						6,968.2	6,374.0	91.5
ЛҮ	395.9	348.0	17.4		70.0		122.0			605.3	348.0	57.5
ММ	331.2		6.6							337.8		
ӨШ	230.9	346.8	4.4							235.3	346.8	147.4
СҮ	172.4	238.3	81.3	9.5						253.7	247.8	97.7
СЭ	296.8	80.3	57.0	1.9	35.0					388.8	82.2	21.1
УГ	238.2	294.2	13.2	4.5						251.4	298.7	118.8
ЦЭ	218.9	3.4	156.6	60.5						375.5	63.9	17.0
ЭР	449.7	400.5	62.9							512.6	400.5	78.1
ЭС	358.7	499.2	9.2	14.4	280.0					647.9	513.6	79.3
ЭМ	10,480.3	3,044.3	925.1	232.1	8,240.0	4,117.0	9,401.0	6,500.0		29,046.4	13,893.4	47.8
ДҮН	25,000.0	16,462.6	1,670.3	383.3	9,500.0	4,517.0	13,000.0	6,500.0		49,170.3	27,862.9	56.7

Төсвийн зарлагыг сумдаар
EXPENDITURE SOMS, as of first 1 months, thous tog

Soms	Зарлага, Expenditure		НИЙТ ЗАРЛАГААС				Сумдад өгсөн дотац
	Жилийн эхнээс		Цалин	Зарлагад эз %	НДШ, ЭМД	Бараа үйлчлэл бусад	
	Төлөвлөгөө	Гүйцэтгэл					
АБ	14,817.0	16,537.7	7,193.6	43.50%	1,815.4	7,528.7	15,955.0
АР	14,020.3	11,852.5	5,011.9	42.29%	1,333.9	5,506.7	15,620.2
АТ	12,856.8	12,454.3	4,232.5	33.98%	1,108.1	7,113.7	14,256.8
БС	22,611.7	25,059.2	12,325.7	49.19%	2,638.0	10,095.5	21,067.9
БА	14,350.2	16,861.3	6,983.8	41.42%	1,811.8	8,065.7	16,383.2
БД	12,769.8	13,496.4	5,358.7	39.70%	1,156.8	6,980.9	15,243.0
БЖ	11,908.5	13,090.0	6,080.1	46.45%	2,118.9	4,891.0	12,459.0
БӨ	9,464.4	11,019.7	4,762.7	43.22%	1,126.1	5,130.9	11,522.1
БХ	13,856.7	15,224.0	5,683.3	36.67%	1,310.3	8,330.4	15,389.6
БЦ	11,333.2	12,334.3	5,162.4	41.85%	1,159.4	6,012.5	12,866.4
БТ	14,583.6	15,341.5	5,293.5	34.50%	1,416.4	8,631.6	15,096.2
БЧ	22,258.2	25,003.6	9,784.1	39.13%	2,190.7	13,028.8	24,136.5
БН	18,424.9	23,024.5	7,827.6	34.00%	2,045.8	13,151.1	21,180.4
БҮ	13,898.0	14,960.1	7,791.4	52.08%	532.9	6,635.8	15,606.6
ДХ	11,818.0	11,227.5	4,670.7	41.60%	1,702.9	4,853.9	12,989.0
ЖА	25,527.1	12,376.4	4,347.6	35.13%	1,132.6	6,896.2	13,155.8
ЗА	33,329.1	36,575.5	13,995.7	38.27%	2,530.5	20,049.3	35,682.4
ЛҮ	17,234.0	13,379.5	6,672.7	49.87%	1,612.9	5,093.9	18,904.8
ММ	13,515.3	15,752.7	7,797.4	49.50%	1,461.6	6,493.7	15,309.8
ӨШ	12,547.5	17,963.6	8,234.4	45.84%	2,452.5	7,276.7	17,074.8
СҮ	13,379.7	15,791.3	7,009.9	44.39%	1,970.0	6,811.4	14,952.9
СЭ	9,543.0	11,968.7	6,234.0	52.09%	662.3	5,072.4	11,269.2
УГ	20,982.5	23,230.7	7,726.2	33.26%	1,719.5	13,785.0	22,422.5
ЦЭ	21,467.8	22,451.2	8,446.4	37.62%	2,253.7	11,751.1	23,550.1
ЭР	9,360.0	5,139.3	2,406.9	46.83%	619.5	2,112.9	6,075.8
ЭС	22,474.5	21,771.9	11,290.9	51.86%	2,998.2	7,482.8	23,952.3
ЗМ	110,651.0	107,616.8	28,638.3	26.61%	7,316.7	71,661.8	113,614.4
ТӨ	413,587.4	147,337.1	62,376.2	42.34%	7,072.4	77,888.5	247,823.7
ОНД	528,982.8	541,504.2	210,862.4	38.94%	50,197.4	280,444.4	555,736.7
ДҮН	942,570.2	688,841.3	273,238.6	39.67%	57,269.8	358,332.9	803,560.4

Төсвийн зарлага төсөвт байгууллагаар

	ЗАРЛАГА, EXPENDITURE		НИЙТ ЗАРЛАГААС				ОЛГООН ТАТВАС	Өгөг (мян-төг)
	Жилийн эхнээс		Цалин	Зарлагад эзэх %	НДШ ЭМД	Бараа үйлчлэл бусад		
	Төлөв	Гүйцэтгэл						
ЗДТ	22,889.8	21,395.9	93.5%	4,271.2	20.0%	1,049.3	16,075.4	22,889.8
ИТХурал	1,706.0	200.0	11.7%				200.0	1,706.0
Аудитын газар	2,309.8	1,874.8	81.2%	976.1	52.1%	248.1	650.6	2,309.8
Аржамчлал	9,530.0	7,743.1	81.2%	3,212.7	41.5%		4,530.4	
Статистик	1,169.6	841.5	71.9%	525.5	62.4%	137.8	178.2	1,169.6
ММГазар	6,741.2	3,531.8	52.4%	3,133.4	88.7%		386.4	6,741.2
Цагдаагийн газар	32,313.9	31,007.1	96.0%	17,223.8	55.5%	787.9	12,995.4	32,313.9
ГХШТб	11,746.5	10,038.6	85.5%	5,918.0	59.0%	202.1	3,918.5	11,746.5
Ахмадын хороо	219.5	168.6	76.8%	139.5	82.7%		29.1	219.5
Хүүхдийн төв	3,309.0				#DIV/0!			3,309.0
Хөд-эрх-алба	3,515.7	2,998.2	85.3%	1,354.1	45.2%		1,644.1	3,478.2
ХХААУГазар	9,884.4	4,701.6	47.6%	1,614.8	34.3%	493.9	2,592.9	9,717.7
СХЗТөв	1,886.1	953.5	50.6%	666.1	69.9%	169.2	118.2	1,536.1
Борны алба	3,345.6	2,483.7	74.2%	2,392.7	96.3%	69.4	21.6	3,303.9
Цаг уур	8,763.5	8,605.9	98.2%	5,179.2	60.2%	1,367.3	2,059.4	8,755.2
Хот тохиулах	3,580.6	2,527.5	70.6%	1,190.4	47.1%	330.7	1,006.4	3,580.6
Ангилгадгагүй	18,932.6							
Нөвц сан								
Бусад								
Хүү сувицал	4,691.2	4,303.0	91.7%	1,116.0	25.9%	229.5	2,957.5	4,460.2
БСойлын газар	4,356.3	2,247.5	51.6%	1,360.0	60.5%		887.5	4,356.3
Нагдан эмнэлэг	77,014.5							77,014.5
ЭМГазар	24,544.5	11,431.2	46.6%	4,223.9	37.0%	1,110.2	6,097.1	22,311.5
Өвөр Жамчлал	16,588.5	7,190.2	43.3%	3,264.2	45.4%		3,926.0	10,965.1
БТСпортын хороо	11,307.9	10,128.8	89.6%	911.8	9.0%		9,217.0	11,074.6
Музей	3,192.0	1,412.6	44.3%	666.7	49.3%	183.9	532.0	3,192.0
ТКХуралтан	8,717.1	6,923.9	79.4%	2,319.7	33.5%	525.4	4,078.8	7,917.1
Номын сан	4,760.5	4,628.1	97.2%	686.4	14.6%	167.7	3,774.0	4,720.5
Орон нутгийн ХО	76,571.1							
Улсын төсвийн ХО	40,000.0							
ДҮН	413,587.4	147,337.1	35.6%	62,376.2	42.3%	7,072.4	77,888.5	247,823.8

Төсөвт байгууллагуудын Өглөгийн үлдэгдэл.

Д/д	Хэмжих нэгж	2004 эцсийн байдлаар	2005 оны 01 сарын 30-ны үлдэгдэл	thous tog (мян, ₮)		
				үүнээс: Өглөг үүссэн хугацаагаар		
				31-60 өдөр	61-120 өдөр	121- өдрөөс дээш
Төсөвт байгууллагуудын өглөг Бүгд						
1	ү Цалингийн	мян, ₮ 43,241.9	71,434.4	65,985.4	5,336.2	112.8
2	ү НДШ	мян, ₮ 620.3	1,967.0	1,967.0		
3	ү ЭМД	мян, ₮ 10,151.9	11,032.4	10,919.6		112.8
4	Гэрэл цахилгаан	мян, ₮ 38.5	16.5	16.5		
5	н Түлш, халаалт	мян, ₮ 13,747.5	4,467.6	4,467.6		
6	Цэвэр, бохир ус	мян, ₮ 4,662.7	35,525.7	31,525.7	4,000.0	
7	э Шуудан, холбоо	мян, ₮ 500.0	852.9	852.9		
8	Тээвэр, шатахуун	мян, ₮	2,263.9	1,091.8	1,172.1	
9	Хоол	мян, ₮ 3,455.1	132.3	132.3		
10	э Эм	мян, ₮	2,657.0	2,657.0		
11	Дотоод албан томилолт	мян, ₮				
12	Урсгал засвар	мян, ₮	47.0	47.0		
13	с Байр түрээсийн зардал	мян, ₮ 1,750.7				
	Бусад	мян, ₮ 8,315.2	11,245.7	11,081.6	164.1	
Төсөвт байгууллагуудын өглөг Бүгд						
1	ү Цалингийн	хувь 100.0%	100.0%	92.37%	7.47%	0.16%
2	ү НДШ	хувь 1.43%	2.75%	2.75%		
3	ү ЭМД	хувь 23.48%	15.44%	15.29%		0.16%
4	Гэрэл цахилгаан	хувь 0.05%	0.02%	0.02%		
5	н Түлш, халаалт	хувь 31.79%	6.25%	6.25%		
6	Цэвэр, бохир ус	хувь 10.78%	49.73%	44.13%	5.60%	
7	э Шуудан, холбоо	хувь 1.16%	1.19%	1.19%		
8	Тээвэр, шатахуун	хувь 7.99%	3.17%	1.53%	1.64%	
9	Хоол	хувь 0.19%	0.19%	0.19%		
10	э Эм	хувь 3.72%	3.72%			
11	Дотоод албан томилолт	хувь				
12	Урсгал засвар	хувь		0.07%		
13	с Бусад	хувь 19.23%	15.74%	15.51%	0.23%	

Т ө с в и й н Ө г л ө г (ө р) - и й г с у м д ы н н э р з э э р , т ө с ө в т э й ш у у д х а р ь ц д а г б а й г у у л л а г у у д ы н д ү н г э э р ү з ү ү л б э л :

Soms	Нийт өглөг (мян - ₮)	Ү ү н э э с			А влага
		ц а л и н	Н Д Ш	б у с а д	
А л т а н б у л а г	500.0			500.0	
А р г а л а н т					
А р х у с т	614.0		614.0		
Б а т с ү м б э р					415.7
Б а я н	9,628.9		7,478.3	2,150.6	168.0
Б а я н д э л г э р					17,542.1
Б а я н ж а р г а л а н	700.7	8.5		692.2	5,378.5
Б а я н - Ө н ж ү ү л					
Б а я н х а н г а й					
Б а я н ц а г а а н					133.7
Б а я н ц о г т					1,579.2
Б а я н ч а н д м а н ь					1,100.0
Б о р н у у р					109.7
Б ү р э н	1,409.1		1,409.1		
Д э л г э р х а а н					625.0
Ж а р г а л а н т					19,199.4
З а а м а р	28,080.9		3,472.3	24,608.6	5,891.7
Л ү н					720.0
М ө н г ө н м о р ь т					
Ө н д ө р ш и р э э т					
С ү м б э р					
С э р г э л э н	827.9			827.9	2,568.7
У г т а а л					
Ц э э л	500.0			500.0	12,560.6
Э р д э н э	3,849.5	1,896.2	500.6	1,452.7	5,928.3
Э р д э н э с а н т	112.8			112.8	1,266.4
З у у н м о д	3,934.3			3,934.3	1,989.7
Т ө в л ө р с ө н	21,276.3	62.3	1,562.8	19,651.2	54,855.2
О . н . д ү н	50,158.1	1,904.7	13,474.3	34,779.1	77,176.7
Д ү н	71,434.4	1,967.0	15,037.1	54,430.3	132,031.9

Мөнгө, зээл, хадгаламж

Монгол шуудан, Хас, Зоос банкны салбарууд, ХААН банкны УБ төв салбарын харьяа тооцооны төвийн дүнгээр **2005 оны эхний 1 сард** кассын орлого **1161.7 сая ₮**, кассын зарлага **1195.4 сая ₮** болж, гүйлгээнд **146.0 сая ₮** байгаа нь өмнөх сарын эцсээс **43.0 сая ₮-өөр өслөө**.

Банкны кассын орлого, зарлага. REVENUE, EXPENDITURE ,BANK OF CASH

mln tog

(сая-төг)

	Банкны кассын						Орлого % Зарлага Revenue to expenditure ratio, %
	Орлого revenue			Зарлага expenditure			
	Системийн банкны зузаат- гал	Бусад цэвэр орлого	Дүн Total	Системийн банкинд шилжүүл- сан	Бусад цэвэр зарлага	Дүн Total	
Салбар, тооцооны кассуудын дүн Total bank	235.0	583.8	1161.7	92.7	769.2	1195.4	97.2%
-ХАА-н банкны тооцооны касс Agriculture Bank Agriculture Bank	155.0	225.2	380.2		382.7	382.7	99.3%
-Мон-шуудан банкны салбар Post Givo Bank Post Givo Bank		213.5	213.5	72.7	192.7	265.4	80.4%
-Хас банкны салбар -Хас банкны салбар Khasbank	80.0	145.1	225.1	20.0	193.8	213.8	105.3%
-Зоос банкны салбар - Зоос банкны салбар Zoosbank	250.0	92.9	342.9		333.5	333.5	102.8%

ХААН банкны харьяа тооцооны төв, Монгол шуудан, Хас, Зоос банкны салбаруудад аж ахуйн нэгж, байгууллагуудад **жижиг худалдаа, үйлдвэрлэлийг** дэмжих үүднээс олгосон зээлийн үлдэгдэл 1 сарын 30-ний байдлаар **2311.5 сая ₮** байгаа нь 2004 оны эцсээс **133.4 сая ₮-өөр өслөө**.

2005 он гарсаар Засгийн газраас бичил бизнесийг дэмжих ажлын хүрээнд 336 зээлдэгч нарт 206,7 сая төгрөгийн зээл олгоод байна.

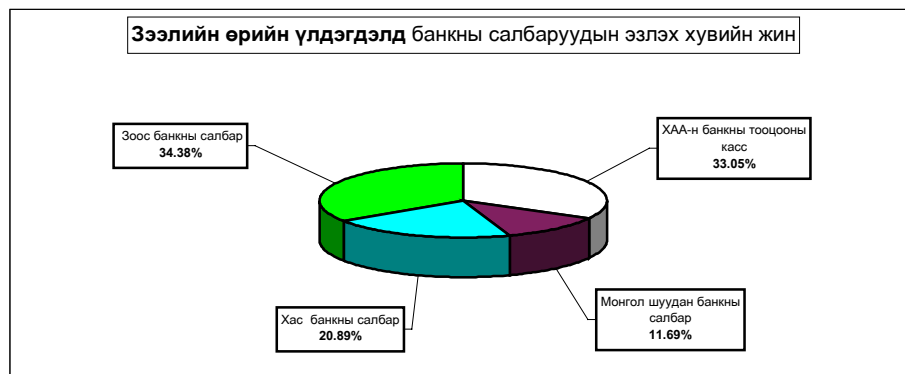

Зээлийн өрийн үлдэгдэл (сая-төг)

LOANS OUTSTANDING, at the end of month, mIn tog

	Зээлийн өрийн үлдэгдэл <i>Loans outstanding</i>					Үүнээс хугацаа хэтэрсэн <i>of which : overdue</i>		
	2004 оны				2005 он	2004 оны		2005 он
	3-30	6-30	9-30	12-30	1-30	06-30	12-30	1-30
Банкны системийн дүн Total bank	1452.5	1799.7	2065.8	2178.1	2311.5	35.5 57.4		
ү -ХАА-н банкны тос Agriculture Bank	681.0	753.3	824.4	780.65	763.9	18.4 37.30		
ү -Мон-шуудан бан Post Givo Bank	198.7	211.3	229.2	269.7	270.1	6.0 6.0		
э -Хас банкны салг Khasbank	199.0	324.1	328.9	412.15	482.9	2.2 3.30		
с -Зоос банкны салг Zoosbank	373.8	511.0	683.3	715.6	794.6	8.9 10.80		

2005 онд Бичил бизнест олгосон зээл

(сая төг)

LOANS OUTSTANDING, at the end of month, mIn tog

	Бичил бизнест олгосон зээл <i>Loans outstanding</i>		Зээлийн хүүгийн дундаж <i>LOAN RATE</i>	
	Зээлдэгчийн тоо	Зээлийн хэмжээ Total Loan	Үйлдвэр лэлийн Enterprise	Худаадаа Trade
Банкны системийн дүн Total bank	336	206.7	x	x
ү -ХАА-н банкны тооцооны касс Agriculture Bank	5	3.7	3.5	3.5
ү -Мон-шуудан банкны салбар Post Givo Bank	29	41.75	2.0	3.5
э -Хас банкны салбар Khasbank	290	139.5	3.0	3.0
с -Зоос банкны салбар Zoosbank	12	21.75	3.0	3.4

Хадгаламжийн үлдэгдэлд банкны салбаруудын эзлэх хувийн жин

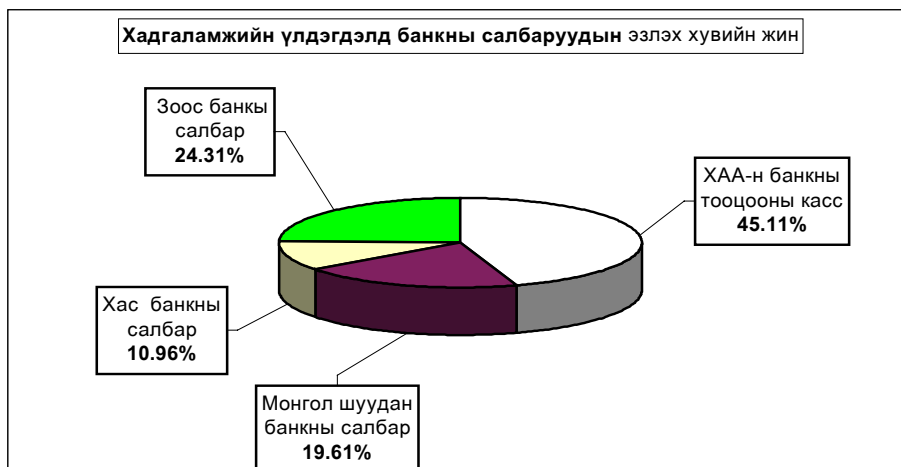

Иргэдийн **хувийн хадгаламжинд** 1 сарын 30-ний байдлаар **1109.4** сая ₮ байгаа нь 2004 оны эцсээс **58.4** сая ₮-өөр **өслөө**.

Иргэдийн хадгаламжийн үлдэгдэл, хүү
REMAINDER OF INDIVIDUAL DEPOSITS, RATE

(сая, төгрөгөөр)
 mln tog, by months %

	Хадгаламжийн үлдэгдэл Remainder deposits					Хадгаламжийн хүүний сарын дундаж хувь	
	2004 оны				2005	Хугацаатай	Хугацаагүй
	03-30	07-30	09-30	12-30	1-30		
Банкны системийн дүн Total bank	619.96	672.1	781.8	1051.0	1109.4		
-ХАА-н банкны тооцооны касс Agriculture Bank Agriculture Bank	176.1	189.0	229.3	398.7	500.5	1.5	0.8
-Мон-шуудан банкны салбар Post Givo Bank	241.5	260.5	272.5	265.2	217.6	1.55	0.75
-Хас банкны салбар -Хас банкны салбар Khasbank	71.16	99.5	120.6	121.5	121.6	1.42	0.70
-Зоос банкны салбар - Зоос банкны салбар Zoosbank	131.18	123.1	159.4	265.6	269.7	1.8	0.50

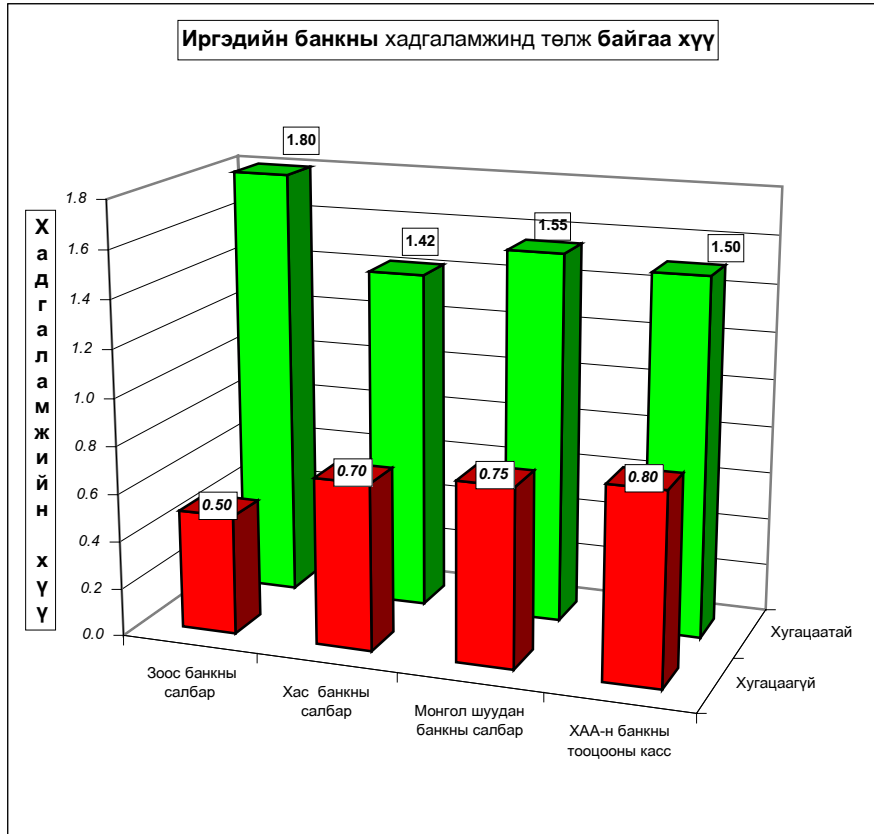

Нийгмийн даатгал

Нийгмийн даатгалын байгууллагын мэдээгээр 2005 оны 1 сард **НДШ-ийн орлого 144.3 сая ₮** болж төлөвлөгөө **100.2 хувь** биелэв. **НДШ-ийн орлогын төлөвлөгөөг Зуунмод сум 0.58 хувиар тасалдууллаа.**

Тэтгэвэр, тэтгэмжинд **406.4 сая ₮** олгов.

**Нийгмийн даатгалын сангийн орлого, зарлага
2005 оны 01 сарын мэдээ**

(мянган ₮)	Н Д Ш - ийн орлого					Олгосон тэтгэвэр, тэтгэмж			Э М Д-ын гэрээт санхүүжилт		
	Төлөвлөгөө	Гүйцэтгэл	Хувь	Өгсөн татаас	Орлого бүгд	Тэтгэвэр		Хувь	санхүүжилт		
						Олгох	Олгосон		Олгох	Олгосон	Хувь
Алтанбулаг	3,200.0	3,204.6	100.14%	8,500.0	11,704.6	11,627.9	11,627.9	100.0%	750.0	750.0	100.0%
Аргалант	1,733.3	1,751.4	101.04%	4,000.0	5,751.4	5,656.0	5,656.0	100.0%	583.3	583.3	100.0%
Архуст	1,466.7	1,488.1	101.46%	5,500.0	6,988.1	6,634.7	6,634.7	100.0%	583.3	583.3	100.0%
Батсүмбэр	6,666.7	6,705.4	100.58%	18,000.0	24,705.4	23,775.7	23,775.7	100.0%	1,000.0	1,000.0	100.0%
Баян	2,533.3	2,551.5	100.72%	6,000.0	8,551.5	8,201.7	8,201.7	100.0%	708.3	708.3	100.0%
Баяндэлгэр	1,533.3	1,561.0	101.81%	4,500.0	6,061.0	5,721.8	5,721.8	100.0%	583.3	583.3	100.0%
Баянжаргалан	1,533.3	1,554.4	101.38%	3,500.0	5,054.4	5,021.1	5,021.1	100.0%	583.3	583.3	100.0%
Баян-Өнжүүл	1,533.3	1,542.6	100.61%	6,500.0	8,042.6	7,561.1	7,561.1	100.0%	583.3	583.3	100.0%
Баянхангай	1,533.3	1,534.2	100.06%	4,000.0	5,534.2	5,187.3	5,187.3	100.0%	583.3	583.3	100.0%
Баянцагаан	1,533.3	1,537.5	100.27%	7,000.0	8,537.5	8,100.7	8,100.7	100.0%	791.7	791.7	100.0%
Баянцогт	1,866.7	1,894.2	101.47%	7,000.0	8,894.2	8,860.5	8,860.5	100.0%	750.0	750.0	100.0%
Баянчандмань	3,666.7	3,672.1	100.15%	10,000.0	13,672.1	13,471.6	13,471.6	100.0%	750.0	750.0	100.0%
Борнуур	3,066.7	3,095.1	100.93%	13,500.0	16,595.1	16,157.4	16,157.4	100.0%	916.7	916.7	100.0%
Бүрэн	1,600.0	1,605.7	100.36%	11,000.0	12,605.7	12,217.8	12,217.8	100.0%	708.3	708.3	100.0%
Дэлгэрхаан	1,333.3	1,350.4	101.28%	6,500.0	7,850.4	7,432.7	7,432.7	100.0%	583.3	583.3	100.0%
Жаргалант	4,866.7	4,879.2	100.26%	16,500.0	21,379.2	21,224.8	21,224.8	100.0%	1,000.0	1,000.0	100.0%
Заамар	26,666.7	26,910.0	100.91%	26,910.0	26,910.0	15,453.4	15,453.4	100.0%	916.7	916.7	100.0%
Лүн	3,333.3	3,358.1	100.74%	6,500.0	9,858.1	9,505.7	9,505.7	100.0%	916.7	916.7	100.0%
Мөнгөнморьт	2,133.3	2,143.1	100.46%	6,000.0	8,143.1	7,701.7	7,701.7	100.0%	708.3	708.3	100.0%
Өндөрширээт	1,533.3	1,561.2	101.82%	6,500.0	8,061.2	7,821.3	7,821.3	100.0%	750.0	750.0	100.0%
Сүмбэр	1,866.7	1,867.0	100.02%	5,000.0	6,867.0	6,699.3	6,699.3	100.0%	553.0	553.0	100.0%
Сэргэлэн	1,400.0	1,401.2	100.09%	6,500.0	7,901.2	7,443.6	7,443.6	100.0%	708.3	708.3	100.0%
Утгаал	2,000.0	2,001.2	100.06%	10,500.0	12,501.2	12,244.4	12,244.4	100.0%	791.7	791.7	100.0%
Цээл	2,533.3	2,545.1	100.47%	8,000.0	10,545.1	10,205.7	10,205.7	100.0%	791.7	791.7	100.0%
Эрдэнэ	3,200.0	3,203.1	100.10%	9,000.0	12,203.1	12,009.3	12,009.3	100.0%	750.0	750.0	100.0%
Эрдэнэсант	3,333.3	3,341.2	100.24%	15,000.0	18,341.2	17,457.2	17,457.2	100.0%	1,083.3	1,083.3	100.0%
Зуунмод	56,366.7	56,042.4	99.42%	150,000.0	206,042.4	66,513.7	133,027.4	200.0%	18,811.2	18,811.2	100.0%
Рашаан сувилал									3,500.0	3,500.0	100.0%
Тахилт СЗЭТ, эмийн үнийн хөнгөлөлт									1,250.0	1,250.0	100.0%
Хорих, цэргийн анги, өрхийн эмнэлэг									1,283.3	1,283.3	100.0%
2005-01 сар	144,033.2	144,301.0	100.19%	355,000.0	499,301.0	339,908.1	406,421.8	119.6%	44,272.3	44,272.3	100.0%
2004-01 сар	129,727.7	108,010.6	83.26%	220,967.6	328,978.2	252,088.4	252,088.4	100.0%	43,672.3	26,677.8	61.1%
2003-01 сар	249,040.0	251,300.0	100.91%	315,000.0	566,300.0	507,019.9	507,019.9	100.0%	87,345.4	87,345.4	100.0%
2002-01 сар	221,466.7	183,300.0	82.77%	259,000.0	442,300.0	409,606.8	409,606.8	100.0%	77,215.1	77,215.1	100.0%
2001-01 сар	1,579,600.0	1,184,600.0	75.00%	1,144,200.0	2,328,800.0	1,953,000.0	1,664,300.0	85.2%	443,530.0	405,709.0	91.5%

Нийгмийн халамж

Нийгмийн халамж үйлчилгээний албаны мэдээгээр 2005 оны I сард сумдад **54.2** сая ₮-ийн санхүүжилт хийгдэж нийгмийн халамжийн тэтгэвэр, тэтгэмжийн **олголт 100.0** хувь биелэгдэв.

Нийгмийн халамжийн сангийн 2005 оны 1 сарын санхүүжилтын мэдээ

Үзүүлэлтүүд	Хүний тоо	Дүн
Халамжийн тэтгэвэр	2014	34001.0
Жирэмсэн амаржсан	324	16533.0
Хүүхэд асарсаны	989	12153.2
Олон хүүхэдтэй		
Нярайн арчилгааны	15	371.3
Ихэр хүүхдийн		
Өнчин хүүхэд үрчлэн авсны	39	643.5
Халамжийн үйлчилгээ	59	200.6
Тахир дутуугийн хөнгөлөлт	39	719.4
Ахмад настны хөнгөлөлт	131	3242.3
Партизан, улсын баатарын		
Алдарт эхийн одон		
Банкны зардал		220.0
Нийт дүн	3610	68084.2

Сум	/мянган-₮/		
	Хуваарилагдсан санхүүжилт	Нийгмийн халамжийн үйлчилгээнд зарцуулсан санхүүжилт	Олголтын хувь
Алтанбулаг	1300.0	1300.0	100.00%
Аргалант			
Архуст	1200.0	1200.0	100.00%
Батсүмбэр	4200.0	4200.0	100.00%
Баянчандмань	2200.0	2200.0	100.00%
Баян	2900.0	2900.0	100.00%
Баян-Өнжүүл	2500.0	2500.0	100.00%
Баяндэлгэр	1600.0	1600.0	100.00%
Баянжаргалан	3200.0	3200.0	100.00%
Баянхангай	2200.0	2200.0	100.00%
Баянцагаан	2500.0	2500.0	100.00%
Баянцогт	1500.0	1500.0	100.00%
Борнуур	3000.0	3000.0	100.00%
Бүрэн	5300.0	5300.0	100.00%
Дэлгэрхаан	2900.0	2900.0	100.00%
Жаргалант	4500.0	4500.0	100.00%
Заамар	2500.0	2500.0	100.00%
Лүн	1500.0	1500.0	100.00%
Мөнгөнморьт	1200.0	1200.0	100.00%
Өндөрширээт	1500.0	1500.0	100.00%
Сүмбэр			
Сэргэлэн			
Угтаал	1000.0	1000.0	100.00%
Цээл			
Эрдэнэ	3000.0	3000.0	100.00%
Эрдэнэсант	2500.0	2500.0	100.00%
Зуунмод			
2004-01 сар	54200.0	54200.0	100.00%
2003-01 сар	50500.0	48998.0	97.03%
2002-01 сар	64912.0	64427.0	99.25%
2001-01 сар	43550.0	42975.0	98.68%



Ү н э , т а р и ф

а.Аймгийн төвд 2005 оны **01-р** сард бараа үйлчилгээний үнэ тариф 2000 оны 12-р сарын 31-ныхтай харьцуулахад **27,98%**, 2004 оны **01-р** сарынхаас **11,62%**-иар тус тус өслөө. Мөн 2005 оны **01-р** сард бараа үйлчилгээний үнэ тариф **5,98** хувиар өссөн нь өмнөх сарынхаас **3,92** нэгжээр **өсөв**.

Хэрэглээний бараа, үйлчилгээний үнийн индекс, 2005.1
Consumer price index of certain goods and services, 2005.1

/аймгийн төвд/ БҮЛЭГ	GROUP	хувь - percentage		
		2005-1 2000-12	2005-11 2004-1	2005-1 2004-12
Хүнсний бараа	Foodstuffs	140.24	115.85	107.91
Ү	Гурил, гурилан бүтээгдэхүүн	138.92	123.40	109.64
Ү	Мах, махан бүтээгдэхүүн	227.02	128.73	113.81
н	Сүү, сүүн бүтээгдэхүүн	96.66	99.83	106.77
э	Саахар, чихэр, цай, жимс	102.29	107.95	103.46
э	Төмс, хүнсний ногоо	110.51	108.24	112.67
с	Хүнсний бусад бараа	121.21	102.99	97.33
	Архи, ундаа, тамхи	95.80	93.51	101.57
Хувцас, гутал, бөс бараа	Clothing, footwear and cloth	92.40	90.88	97.89
Ү	Эрэгтэй хүний хувцас	112.32	93.38	99.01
Ү	Эмэгтэй хүний хувцас	96.11	98.69	102.96
н	Хүүхдийн хувцас	121.65	95.51	100.00
ээ	Бүх төрлийн гутал	76.41	84.86	94.22
с	Хөвөн, бөс бараа	116.85	100.96	104.91
Орон сууц, түлш, цахилгаан	Housing, heating, electricity	157.44	121.34	105.23
Гэр ахуйн бараа	Household goods	106.78	104.13	98.20
Эм тариа, эмнэлгийн үйлчилгээ	Medical care and services	113.66	119.24	100.00
Тээвэр, холбооны үйлчилгээ	Transport and communication	159.50	137.13	111.13
Соёл, боловсролын бараа үйлчилгээ	Cultural goods and recreation	115.54	112.34	113.95
Бусад бараа, үйлчилгээ	Other goods and services	90.93	97.58	100.15
Ерөнхий (нийт) индекс	Overall index	127.98	111.62	105.98

Энэ сард хүнсний болон өргөн хэрэгцээт зарим гол нэр төрлийн бараа, бүтээгдэхүүн **1,2-р** гурил, цагаан будаа, шар будаа, хонь, үхрийн мах, дотор мах, өөхөн тос, сүү, тараг, хуурай сүү, элсэн чихэр, ирис чихэр, алим, байцаа, манжин, бөөрөнхий сонгино, шилтэй өргөст хэмх, шилтэй алаг салад, прима янжуур, эрэгтэй хүний ноосон цамц, эмэгтэй хүний ноосон цамц, ноосон өмд, хүүхдийн пүүз, хятад торго, орон сууцанд суудаг **1** хүний цэвэр усны хөлс, эрэгтэй хүний гутлын өсгийд шир, резин наах хөлс зэрэг **28** нэрийн бараа бүтээгдэхүүний үнэ **5,3-50.0** хувиар өссөн нь ерөнхий индекс **5,98** хувиар өсөхөд нөлөөлөв.

Энэ хугацаанд цагаан тос, төрөл бүрийн хатуу чихэр, ургамлын тос, хайнз майонез, эрэгтэй хүний синетфон дотортой курткa, эрэгтэй хүний хятадын өвлийн ширэн гутал, эрэгтэй хүний зуны ширэн ботинк, эмэгтэй хүний хавар намрын богино түрийтэй гутал, дээлийн даавуу, барааны саван, угаалгын нунтаг, телефон ашиглалтын сарын хөлс, нүүрний тос зэрэг **13** нэрийн хүнсний болон бараа, бүтээгдэхүүний үнэ буурч, **98** нэрийн бараа, үйлчилгээний үнэ хэвийн байгаа нь үнэ харьцангуй тогтвортой байв.

Төв аймгийн өргөн хэрэглээний бараа, үйлчилгээний үнийн ИНДЕКС
Consumer price index of selected goods and services in tov

(АЙМГИЙН ТӨВД) (2005 оны 01-р сарын байдлаар)

бараа, үйлчилгээний нэр төрөл, хэмжих нэгж	2005-1	2005-1/	2005-1/
	2000-12	2004-1	2004-12
1. Гурил, 1-р зэрэг, кг	142.42	120.51	111.90
2. Гурил, 2-р зэрэг, кг	146.67	146.67	112.82
3. Талх, орон нутгийн, ш	133.33	127.27	100.00
4. Гурилан боов, кг	106.67	106.67	100.00
5. Гоймон, 250 гр	114.29	110.34	100.00
6. Жигнэмэг, 100 гр,	104.76	110.00	100.00
7. Цагаан будаа, кг	133.33	115.56	101.96
8. Шар будаа,кг	121.21	111.11	105.26
9. Хонины мах, 1-р зэрэг, кг	220.59	125.00	115.38
10. Үхрийн мах, 2-р зэрэг, кг	260.27	135.71	105.56
11. Дотор мах, 1 гүзээ	250.00	150.00	150.00
12. Хиам, чанасан, кг	90.48	105.56	100.00
13. Өөхөн тос, кг	100.00	100.00	105.88
14. Шингэн сүү, л	91.67	91.67	110.00
15. Тараг,л	100.00	92.31	109.09
16. Цөцгийн тос, кг	78.95	100.00	100.00
17. Хуурай сүү, кг	125.00	109.38	106.06
18. Цагаан тос, кг/Шар тос/	100.00	166.67	88.24
19. Элсэн чихэр, кг	84.62	88.00	105.77
20. Хатуу чихэр, кг, дотоод	100.00	105.26	95.24
21. Ирис, гадаад, кг	80.77	95.45	105.00
22. Шоколад, 100 гр	90.00	100.00	100.00
23. Ногоон цай	135.00	142.11	100.00
24. Алим, кг	120.00	100.00	120.00
25. Варенье,гадаад	80.00	106.67	100.00
26. Төмс, кг	73.33	110.00	100.00
27. Байцаа, кг	125.00	100.00	125.00
28. Лууван, кг	100.00	88.89	100.00
29. Манжин, кг	200.00	133.33	133.33
30. Бөөрөнхий сонгино, кг	125.00	100.00	125.00
31. Шилтэй өргөст хэмх	105.26	100.00	111.11
32. Шилтэй ногооны салат, кг	130.00	108.33	108.33
33. Йоджуулсан давс, кг	88.46	95.83	100.00
34. Ургамлын тос, л	145.26	100.00	98.57
35. Цуу, 170 гр	91.67	100.00	100.00
36. Майонез, Найнз, 500 гр	100.00	116.67	87.50
37. Бульон, үхрийн, 1ш	125.00	100.00	100.00
38. Гуанзы иж бүрдэл хоол	119.17	100.00	100.00
39. Цацэрлэгийн хүүхдийн хоолны сарын дундаж үнэ	152.38	117.48	100.00
40. Архи, 0.5л	87.50	77.78	100.00
41. Пиво, Cass, 0.33л	110.00	100.00	100.00
42. Ундаа, 0.5л	100.00	100.00	100.00
43. Янжуур, Болгар, хайрцаг	114.29	128.00	106.67
44. Дунсэн тамхи, боодол	100.00	94.74	100.00
45. Эрагтай хүний синтефон дотортой куртка, 48-50 раз	125.00	75.00	93.80
46. Костюм, хэмжээ 48-50, /Улс, материалыг сонгох	90.91	111.11	100.00

ургалжлал			
бараа, үйлчилгээний нэр төрөл, хэмжих нэгж	2005-1 2000-12	2005-1/ 2004-1	2005-1/ 2004-12
47. Жинсэн өмд, 31-33 раз	120.00	94.74	100.00
48. Сорочка, урт ханцуйтай, Хятад	71.43	100.00	100.00
49. Ноосон цамц, 50% ноос, хэмжээ 48-50	116.67	100.00	107.69
50. Эргэстэй хувийн футболка, 100% хөвөн, богино ханцуйтай,	166.67	80.00	100.00
51. Оймс, Хятад	90.91	100.00	100.00
52. Эргэстэй трусы, 100% хөвөн даавуун	100.00	109.09	100.00
53. Эмэгтэй хувийн хийцтэй усан шуба, Хятад, 46-48 раз	122.73	100.00	100.00
54. Хавар намрын пальто, 70% ноосон материалтай, 46-48 раз	53.33	114.29	100.00
55. Хослол, хэмжээ 46-48, /Үлс, материалдыг сонгох/	111.11	105.26	100.00
56. Кофт, урт ханцуйтай, гоёлын гадаад	100.00	92.86	100.00
57. Юбка, 50% ноосон, богино, хар өнгөн, Солонгос, 44-46 раз	100.00	100.00	100.00
58. Ноосон цамц, 50% ноос, Хятад	86.67	92.86	108.33
59. Ноосон өмд, 50% ноос, Хятад	100.00	100.00	113.64
60. Хөхний даруулга, Хятад	107.14	100.00	100.00
61. Тэмдэг, Солонгос, 100% полиамид	110.00	73.33	100.00
62. Эмэгтэй трусы, 100% хөвөн даавуун	127.27	100.00	100.00
63. Хавар намрын куртка, сентефон дотортой, 6-7 настай хүүхдийн	133.33	85.71	100.00
64. Хүүхдийн ноосон цамц, 50% ноос, 7-8 настай хүүхдийн	80.00	100.00	100.00
65. Охидын платье, 50% хөвөн материалтай, 5-6 настай охидын, богино ханцуйтай	100.00	100.00	100.00
66. Хүүхдийн футболка, 100% хөвөн, богино ханцуйтай, цулуй, 4-5 настай хүүхдийн, Хятад	250.00	93.75	100.00
67. Хүүхдийн жинсэн өмд, энгийн хийцтэй, 9-10 настай хүүхдийн, Хятад улсын	142.86	100.00	100.00
68. Хүүхдийн ноосон өмд, 50% ноос, 6-7 настай хүүхдийн, Хятад улсын	123.08	88.89	100.00
69. Хүүхдийн оймс, Хятад, 80% хөвөн, 4-5 настай хүүхдийн	133.33	100.00	100.00
70. Хүүхдийн трусы, 100% хөвөн, Хятад улсын, 3-4 настай хүүхдийн	100.00	100.00	100.00
71. Эргэстэй хувийн өвлийн ширэн гутал, Хятадын, 39-40 раз	72.00	72.00	90.00
72. Эргэстэй хувийн зуны ширэн ботик, энгийн хийцтэй, гадаад, 39-40 раз	59.09	72.22	86.67
73. Эмэгтэй хувийн өвлийн ширэн гутал, урт турийтай, цахилгаантай, 37-38 раз	59.52	89.29	100.00
74. Эмэгтэй хувийн хавар намрын гутал, богино турийтай, Хятадын, 37-38 раз	120.00	120.00	90.00
75. Эмэгтэй хувийн ширэн туфли, энгийн хийцтэй, гадаад, 36-37 раз	66.67	83.33	100.00
76. Эргэстэй хүүхдийн өвлийн гутал, Хятадын, удаастай, 9-10 настай хүүхдийн	120.00	81.82	100.00
77. Хүүхдийн пууз, хийцлэл ширэн, Хятадын, 7-8 настай хүүхдийн	185.71	86.67	108.33
78. Охидын туфли, 5-6 настай хүүхдийн	90.00	100.00	100.00
79. Дээлийн даавуу, метр	138.46	81.82	94.74
80. Хятад торго, заагдай хээтэй, метр	111.11	100.00	111.11
81. Эрээн даавуу, Орос, метр	133.33	109.09	100.00
82. Даалимба, Хятадын, метр	93.75	100.00	100.00
83. Обдлын утас, цацсан дэмэрлэйтэй, ш/200м/	100.00	100.00	100.00
84. Бор хөвөн, кг	133.33	106.67	100.00
85. Халхалт, м/	248.65	100.00	100.00
86. Цэнэр усны үнэ, 1 хүний	202.38	202.38	141.67
87. Цахилгаан, 1вт	136.99	100.00	100.00
88. Шар тосон будаг, л, Хятад	91.67	100.00	100.00
89. Тоосго, ш	76.47	76.47	100.00
90. Гарийн гадур цагаан бүрээс	92.00	92.00	100.00
91. Нуурс, тн	200.00	136.36	100.00
92. Туушний мод, м3	125.00	125.00	100.00

үргэлжлэл			
бараа, үйлчилгээний нэр төрөл, хэмжих нэгж	2005-1 2000-12	2005-1/ 2004-1	2005-1/ 2004-12
93. Жижиг модон сандал, дотоод, ш	133.33	111.11	100.00
94. Халуун сав, цаймь, 2л	100.00	89.29	100.00
95. Шазын аята, ш, Хятад	57.14	66.67	100.00
96. Тогоо, 10 л	93.75	100.00	100.00
97. Данх, Хятад, никель, 2л	150.00	125.00	100.00
98. Цахилгаан плитка, Мечта	108.67	100.00	100.00
99. Хивс, Сэлэнгэ, 2*3м	107.69	107.69	100.00
100. Ноосон одьвал, Аргал	100.00	105.88	100.00
101. Оржимжийн даавуу /Орос, Хятадыг сонгох/	78.57	100.00	100.00
102. Обдлын машин, Хятад	114.29	100.00	100.00
103. Барааны саван, "ОК", 200 гр	105.26	111.11	95.24
104. Угаалгын нунтаг, ОМО, цагаан 200 гр	95.00	95.00	100.00
105. Чийдэнгий шил, 60 в	116.67	140.00	100.00
106. Дав, ш	100.00	100.00	100.00
107. Шүдэнэ, хайрцаг	133.33	117.65	100.00
108. Хулдаас, Хятадын, 2 м-ийн өргөнтэй, м	90.00	100.00	100.00
109. Амциллин, уухаар, 10ш	145.45	160.00	100.00
110. Аспирин, /Анальгин/ 10 ш	95.71	100.00	100.00
111. Пенциллин, торагээр, 1 сая	111.11	111.11	100.00
112. Витамин "С", үрлээр, 50ш	106.67	106.67	100.00
113. Шүдэнд цементэн пломбо тавиулах	100.00	100.00	100.00
114. Төмөр замаар зорчих тийзний үнэ, 1 хүний	100.00	150.00	100.00
115. Нийслэлээс аймаг орох автотээврийн хөлс, 1 хүний	128.57	150.00	100.00
116. Нийслэлээс аймаг орох онгоцны хөлс, 1 хүний			0.00
117. Машины дугуй, УАЗ-469	100.00	114.29	100.00
118. Мотоцикл, Иж планета-5	112.50	109.76	109.76
119. Телефон ашиглалтын сарын хөлс	811.21	160.30	169.23
120. Хот хооронд утсаар ярих хөлс, 3 мин	100.00	100.00	100.00
121. Монгол ТВ-ийн сарын хураамж	141.67	100.00	100.00
122. Бензин, А-76, литр	166.67	127.66	127.66
123. "Өдрийн сонин" сонины захиалгын үнэ	146.15	146.15	146.15
124. Сургалтын төлбөр, 1 жилийн	113.21	113.21	113.21
125. Өнгөт / хар / телевизор, 14 инч	94.44	100.00	100.00
126. Транзисторын тавиул, 1.5 вольт	108.33	100.00	108.33
127. Сурагчийн дэвтэр, дөрвөлжин шугамтай, Монгол	120.00	120.00	120.00
128. Киноны билетийн дундаж үнэ	100.00	100.00	100.00
129. Хүүхдийн тоглоом, Хятад, сагсны бөмбөг	100.00	80.00	100.00
130. Тосон Бал	142.86	83.33	100.00
131. Эмэгтэй хувийн богино үсэнд хими хийлгэх хөлс	141.67	113.33	100.00
132. Эр хүний гутлын өсгийд шир, резин наалгах үнэ	115.38	115.38	115.38
133. Гар нуурийн саван, LUX, ш	100.00	100.00	100.00
134. Шүдний оо, LUCKY MINT, 130 гр	100.00	100.00	100.00
135. Нуурийн тос, Монхремийн өдрийн тос,	83.64	87.50	87.50
136. Шампунь, Снег, 200 гр	125.71	122.22	100.00
137. Уруулын будаг	120.00	100.00	100.00
138. Халуун усанд орсны хөлс, 1 хүний	100.00	100.00	100.00
139. Эмэгтэй хувийн савхин цүнх, Хятад	45.45	76.92	100.00

2005-01-21/2000-12-21

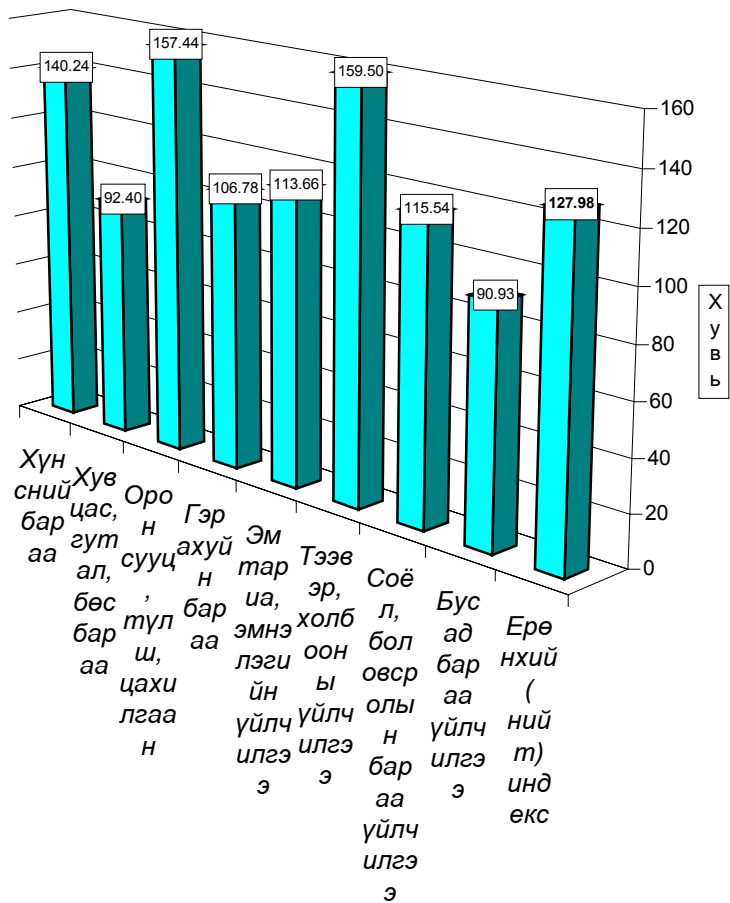

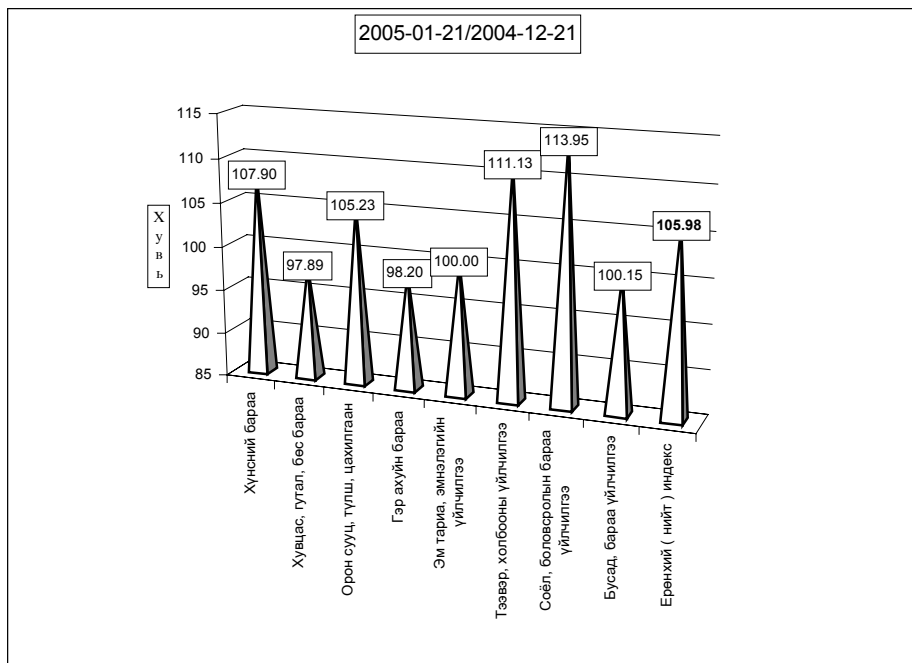
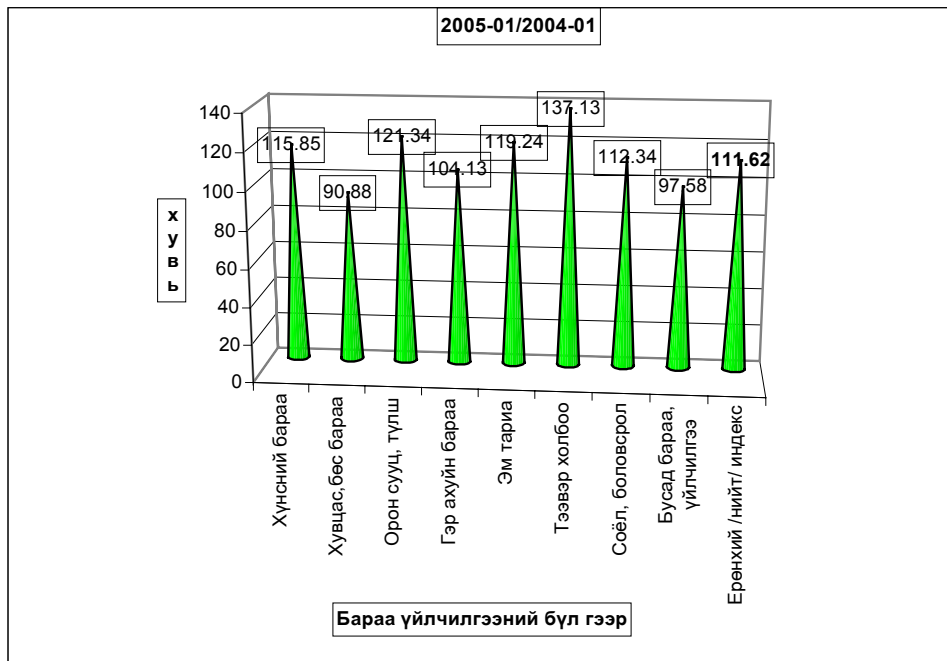

Хэрэглээний бараа, үйлчилгээний үнийн индекс 2005.01
Consumer price index of certain goods and services 2005.01

(1991-01-16-ыг 100, хувиар)

(1991-01-16= 100, percentage)

Он	Хүнсний бараа Foodstuffs	Гутал, хувцас Clothing Footwear	Орон сууц тулш, цахилгаан Housing, heating electricity	Гэр ахуйн бараа Household goods	Эм тариа Medical care	Тээвэр Холбоо Transport @ commu- nication	Соёлын бараа Cultural goods@	Бусад бараа Other goods @	Ерөнхий индекс Overall index
1994	4590.79	4992.30	4402.23	2828.49	2488.27	0.00	9136.25	0.00	4587.47
1995	5768.21	3154.13	5427.41	8272.31	2226.87	5173.90	10115.60	3168.87	5272.24
1996	8037.11	4001.99	5747.50	9398.84	1451.25	9660.35	17682.01	3976.99	7195.50
1997	8522.15	6407.74	6626.91	13473.13	2665.51	5771.36	26315.31	8878.71	8580.58
1998	7973.72	6489.23	7120.60	14119.33	2755.79	5975.89	28203.46	9795.65	8395.75
1999	8957.26	6989.28	10161.99	14073.71	2755.79	9227.46	28793.99	11613.94	9514.79
2000	9270.36	5893.74	9592.47	13018.85	5779.51	8876.49	29597.12	11281.25	9427.76

Хэрэглээний үнэ, тарифын өөрчлөлтийг барааны бүлгээр үзүүлбэл.
Consumer price index of certain goods and services 2005.01

(Өмнөх сартай харьцуулснаар, хувиар)

(Previous month=100, percentage)

Он	Сар	Хүнсний бараа Foodstuffs	Гутал, хувцас Clothing Footwear	Орон сууц тулш, цахилгаан Housing, heating electricity	Гэр ахуйн бараа Household goods	Эм тариа Medical care	Тээвэр Холбоо Transport @ commu- nication	Соёлын бараа Cultural goods@	Бусад бараа Other goods @	Ерөнхий индекс Overall index
1997	12	100.95	103.66	100.88	100.75	100.00	100.00	112.67	100.00	102.10
1998	12	99.10	104.10	103.46	100.00	100.00	102.92	100.82	100.00	100.46
1999	12	100.94	104.14	101.83	101.33	100	99.7	92.11	100.05	101.41
2000	12	99.11	101.61	95.91	98.70	100.00	100.53	99.06	96.20	99.29
2001	12	103.59	103.72	105.33	99.38	100.00	101.09	100.00	100.00	102.62
2002	12	99.47	100.85	105.37	96.44	100.00	103.18	103.08	98.31	100.38
2003	3	103.40	98.60	100.00	99.68	100.00	100.37	100.00	100.00	101.58
	6	97.82	102.79	100.16	99.75	97.08	105.18	100.00	100.75	99.56
	9	101.84	100.55	100.24	99.60	100.00	104.40	100.00	95.48	101.09
	12	102.03	106.39	96.28	100.13	100.00	100.30	100.00	102.67	102.04
2004	1	100.21	98.55	100.00	100.14	100.00	100.00	99.59	99.05	99.80
	2	102.36	98.32	99.85	100.49	100.00	98.93	100.00	100.00	100.93
	3	103.40	98.60	100.00	99.68	100.00	100.37	100.00	100.00	101.58
	4	109.91	99.23	98.55	98.38	100.00	99.86	100.47	101.04	105.05
	5	101.96	99.73	96.87	100.64	100.00	99.71	100.00	100.00	100.84
	6	97.82	102.79	100.16	99.75	97.08	105.18	100.00	100.75	99.56
	7	102.53	99.34	99.70	102.12	100.00	99.61	100.00	100.00	101.29
	8	97.83	97.70	100.07	99.66	100.00	102.73	99.39	99.05	98.51
	9	101.84	100.55	100.24	99.60	100.00	104.40	100.00	95.48	101.09
	10	102.10	100.49	104.90	102.81	100.00	101.59	100.00	100.00	101.67
	11	100.15	101.03	100.96	100.00	100.00	99.33	100.00	100.00	100.26
	12	102.03	106.39	96.28	100.13	100.00	100.30	100.00	102.67	102.04
2005	1	107.91	97.89	105.23	98.20	100.00	111.13	113.95	100.15	105.98

б. Хөдөөд 2005 оны **01-р** сард **бараа үйлчилгээний үнэ тариф** 2000 оны 12 сартай харьцуулахад **19.17%**, 2004 оны 1 сарынхаас **7.27%-иар өсч**, 2005 оны **01-р** сард **0.09** хувиар өссөн нь өмнөх сарын өсөлтөөс **0.12** нэгжээр буурлаа.

Хэрэглээний бараа, үйлчилгээний үнийн индекс, 2005. I
Consumer price index of certain goods and services, 2005. I

БҮЛЭГ		GROUP	/хөдөөд/		(хувиар)
			2005-1/	2005-1/	2005-1/
			2000-12	2004-1	2004-12
Хүнсний бараа		Foodstuffs	130.53	110.64	100.28
ү	Гурил, гурилан бүтээгдэхүүн	Flour and flour products	127.83	113.95	98.42
ү	Мах, махан бүтээгдэхүүн	Meat and meat products	207.38	125.26	103.42
н	Сүү, сүүн бүтээгдэхүүн	Milk and dairy products	116.96	95.40	106.18
э	Саахар, чихэр, цай, жимс	Sugar, candy, tea, fruits	95.08	99.14	100.04
э	Төмс, хүнсний ногоо	Potatoes and vegetables	111.84	104.22	100.81
с	Хүнсний бусад бараа	Other foodstuffs	112.18	105.77	100.81
	Архи, ундаа, тамхи	Alcohol and tobacco	89.98	99.84	100.58
Хувцас, гутал, бөс бараа		Clothing, footwear and cloth	96.26	97.04	99.81
ү	Эрэгтэй хүний хувцас	Men's clothing	101.78	98.02	99.60
ү	Эмэгтэй хүний хувцас	Women's clothing	101.89	102.57	99.40
н	Хүүхдийн хувцас	Children's clothing	122.98	106.02	102.26
ээ	Бүх төрлийн гутал	Footwear	88.48	93.37	100.28
с	Хөвөн, бөс бараа	Cloth	100.72	98.03	96.37
Орон сууц, түлш, цахилгаан		Housing, heating, electricity	123.13	103.64	100.75
Гэр ахуйн бараа		Household goods	105.96	103.04	99.85
Эм тариа, эмнэлгийн үйлчилгээ		Medical care and services	105.80	100.49	99.74
Тээвэр, холбооны үйлчилгээ		Transport and communication	125.90	112.25	98.92
Соёл, боловсролын бараа үйлчилгээ		Cultural goods and recreation	111.15	111.37	100.19
Бусад бараа, үйлчилгээ		Other goods and services	89.81	100.68	99.50
Ерөнхий (нийт) индекс		Overall index	119.17	107.27	100.09

Тус аймгийн хэмжээгээр 2005 оны **01-р** сард ХАА-н болон өргөн хэрэгцээний бараа, үйлчилгээний үнэ тариф ямар байгааг сумдаар үзүүлбэл.
ХАА-н бүтээгдэхүүний үнэ (₮-өөр)

Сумд	Sumd	дундаж үнэ, ₮ Average prices, tog											
		Үхрийн мах Beef, grade			Хонины мах Mutton, grade			Тэмс. /Potato/			Сонгино. /Onion/		
		2004.I	2004.XII	2005.I	2004.I	2004.XII	2005.I	2004.I	2004.XII	2005.I	2004.I	2004.XII	2005.I
АБ	АВ	1,100	1,100	1,550	1,100	1,100	1,500	300	300	250	500	500	500
АР	АР	1,000	900	1,500	1,000	900	1,500	200	250	250	450	550	450
АТ	АТ	1,200	850	1,500	1,200	850	1,500	200	200	300	450	450	550
БС	ВС	1,300	1,100	1,800	1,200	1,000	1,800	300	250	250	500	550	500
БА	ВА	1,200	1,200	1,500	1,100	1,100	1,400	250	280	250	400	300	400
БД	ВД	1,450	1,450	1,700	1,500	1,500	1,600	250	250	250	400	400	450
БЖ	ВЖ	1,300	1,300	1,500	1,000	1,000	1,500	250	250	250	550	400	550
БӨ	ВО	1,200	900	1,200	1,100	850	1,100	350	300	350	600	500	600
БХ	ВКН	1,000	800	1,300	1,000	800	1,300	250	250	200	500	500	600
БЦ	ВТС	1,300	1,300	1,300	1,200	1,200	1,500	400	400	400	550	550	550
БТ	ВТ	1,200	1,200	1,700	1,100	1,000	1,600	200	200	250	500	500	550
БЧ	ВСН	1,200	1,200	1,800	1,200	1,200	1,700	250	250	200	450	450	500
БН	ВН	1,500	1,300	2,000	1,500	1,300	1,800	170	150	180	600	500	500
БҮ	ВУ	1,300	1,500	1,500	1,200	1,500	1,500	300	300	350	500	350	500
ДХ	ДКН		0	1,300			1,300	300	300	300	500	600	600
ЖА	ЖА	1,300	1,000	1,500	1,200	900	1,600	160	120	210	700	700	400
ЗА	ЗА	1,100	900	1,600	1,000	800	1,500	300	300	350	650	400	600
ЛҮ	ЛУ	1,100	900	1,300	1,000	800	1,200	180	180	250	450	400	500
ММ	ММ	1,500	1,000	1,400	1,500	1,200	1,200	275	275	350	500	500	500
ӨШ	ОШ	1,200	1,200	1,200	1,100	1,100	1,100	300	250	250	600	400	500
СҮ	СУ	1,000	1,200	1,600	1,000	800	1,600	150	200	100	600	400	500
СЭ	СЕ	1,200	1,200	1,500	1,400	1,000	1,300	250	250	300	650	500	550
УГ	УГ	1,300	1,300	1,500	1,300	1,300	1,500	200	200	250	500	500	500
ЦЭ	ТСЕ	1,000	900	1,700	1,000	950	1,700	250	200	250	600	600	600
ЭР	ЕР	900	900	1,500	800	800	1,100	350	250	250	800	450	500
ЭС	ЕС	1,000	1,000	1,500	850	850	1,400	250	250	250	500	500	500
ЗМ	ЗМ	1,350	1,350	1,900	1,200	1,200	1,600	200	200	250	400	400	500
Айм	Айм	1,200	1,113	1,531	1,144	1,038	1,459	253	245	263	533	476	513
Сумд	Sumd	дундаж үнэ, ₮ Average prices, tog											
		Шингэн сүү /1 литр/ /Milk, Litre/			Ямааны ноолуур/1 кг/ Greazy cashmere/1 kg/			Тэмээний ноос. /1 кг/ Camel's wool / 1 kg/			Хонины ноос /1 кг / Sheep wool /1 kg /		
		2004.I	2004.XII	2005.I	2004.I	2004.XII	2005.I	2004.I	2004.XII	2005.I	2004.I	2004.XII	2005.I
АБ	АВ	550	500	500	18,000	18,000	22,000				100		600
АР	АР	500	500	500	21,000	21,000	23,000	900	900		150		300
АТ	АТ	500	400	500	21,000	20,000	30,000	700	700	1,500	350	300	250
БС	ВС	300	350	350	18,000	18,000	28,000	1,300	1,300	900	80	100	200
БА	ВА	500	400	400	25,000	23,000	26,000	1,800	1,800	1,200	150	180	100
БД	ВД	500	500	400	23,000	23,000	30,000	1,000	1,000	900	190	400	130
БЖ	ВЖ	450	300	450	20,000	18,000	25,000	1,200	1,200		100	250	350
БӨ	ВО	500	450	250	23,000	20,000	30,000	900	900	1,000	130	130	100
БХ	ВКН	600	500	500	18,000	18,000	30,000	1,500	1,500		120	90	250
БЦ	ВТС	500	300	300	18,000	18,000	26,000	1,000	1,000		100	80	300
БТ	ВТ	450	400	400	20,000	18,000		1,200	1,200		90	180	
БЧ	ВСН	350	350	400	18,000	18,000	35,000			1,000	100		300
БН	ВН	400	400	400	19,000	19,000	20,000			1,000	130	100	180
БҮ	ВУ	500	300	500	24,000	24,000	32,000	1,000	1,000		150	200	180
ДХ	ДКН	350	350	500	25,000	25,000	20,000	1,000	1,000		180	100	
ЖА	ЖА	500	450	500	25,000	24,000	35,000			1,000	110	60	100
ЗА	ЗА	600	500	600	18,000	22,000	30,000	800	800	500	120	100	135
ЛҮ	ЛУ	500	500	500	21,000	21,000	23,000	1,000	800	1,000	90	80	250
ММ	ММ	500	300	300	20,000	16,000	31,000	750	750		150	200	120
ӨШ	ОШ	600	600	500	23,000	19,000	28,000	1,000	1,000	800	100	80	130
СҮ	СУ	350	450	350	18,000	21,000	30,000				50	180	250
СЭ	СЕ	600	400	400	18,000	28,000	20,000	800	800		130	70	150
УГ	УГ	400	300	450	20,000	20,000	28,500	800	800	1,000	50	100	200
ЦЭ	ТСЕ	500	450	400	20,000	20,000	28,000	900	500	1,000	100		300
ЭР	ЕР	500	500	600	21,000	20,000	28,000	600	800	800	50	180	300
ЭС	ЕС	450	450	500	20,000	20,000	27,365	600	600	906	120	80	222
ЗМ	ЗМ	600	600	500	20,000	22,000	20,000	800	800	800	150	150	150
Айм	Айм	483	430	443	20,556	20,519	20,556	937	920	937	124	147	124

Сумд	Sum	Average prices, tog											
		Адууны шир			Үхрийн шир			Хонины арьс			Ямааны арьс		
		Horse hide			Cattle hide			Sheep skin			Goat skin		
		2004.I	2004.XII	2005.I	2004.I	2004.XII	2005.I	2004.I	2004.XII	2005.I	2004.I	2004.XII	2005.I
АБ	АВ	20,000	20,000	16,000	22,000	22,000	22,000	10,000	9,000	6,500	10,500	9,000	13,000
АР	АР	20,000	22,000	18,000	23,000	23,000	20,000	10,500	10,000	7,500	10,500	10,000	14,000
АТ	АТ	20,000	21,000	18,000	25,000	22,000	20,000	10,000	8,500	8,500	11,000	8,500	15,000
БС	BS	20,000	22,000	12,000	25,000	28,000	25,000	10,000	9,000	6,000	8,000	8,800	13,000
БА	ВА	21,000	21,000	20,000	25,000	23,000	21,000	10,500	9,500	8,000	13,000	9,000	15,000
БД	ВД	18,000	18,000	18,000	24,000	24,000	25,000	10,000	8,500	6,000	11,000	9,000	15,000
БЖ	ВJ	18,500	18,500	17,000	17,000	17,000	21,000	8,000	8,500	7,000	10,000	8,000	15,000
БӨ	ВО	20,000	17,500	18,000	22,000	20,000	20,000	6,500	7,500	6,500	8,000	6,500	13,000
БХ	ВKH	21,000	22,000	19,000	25,000	26,000	20,000	10,000	9,300	7,500	11,000	8,000	17,000
БЦ	BTS	18,000	18,000	14,000	18,000	20,000	12,000	10,000	8,000	6,000	12,000	8,500	14,000
БТ	BT	20,000	18,000	15,000	22,000	20,000	20,000	10,000	9,000	5,000	9,000	7,000	13,000
БЧ	BCH	20,000	21,000	20,000	30,000	28,000	27,000	10,000	10,000	7,500	12,000	7,000	15,000
БН	BN	15,000	20,000	20,000	18,000	22,000	25,000	5,000	8,000	5,000	7,000	8,000	16,000
БҮ	BU	20,000	20,000	20,000	25,000	25,000	17,000	9,000	9,000	6,000	8,000	8,000	14,000
ДХ	DKH	15,000	18,000	17,000	25,000	25,000	18,000	11,000	8,000	7,000	10,000	7,000	15,000
ЖА	JA	22,000	20,000	20,000	26,000	26,000	35,000	8,000	9,000	6,500	6,000	7,500	17,000
ЗА	ZA	20,000	20,500	16,000	25,000	25,000	22,000	8,000	8,000	7,000	10,000	9,000	13,000
ЛҮ	LU	21,000	20,000	18,000	25,000	23,000	18,000	10,500	9,500	6,000	12,000	8,000	13,000
ММ	MM	15,000	18,000	15,000	25,000	20,000	18,000	9,000	7,800	5,000	11,000	8,000	15,000
ӨШ	OSH	20,000	18,000	18,000	25,000	20,000	13,000	9,000	8,500	7,000	10,500	8,000	13,000
СҮ	SU	19,000	20,000	18,000	18,000	18,000	15,000	8,000	9,000	5,000	10,000	9,000	16,000
СЭ	SE	20,000	20,000	16,000	20,000	20,000	18,000	10,000	8,000	6,500	13,000	7,500	13,000
УГ	UG	20,000	20,000	15,000	25,000	23,000	16,000	9,500	8,500	6,000	10,000	8,000	14,000
ЦЭ	TSE	19,000	18,000	18,000	20,000	20,000	22,000	9,000	8,000	6,000	8,000	8,500	15,000
ЭР	ER	15,000	22,000	20,600	25,000	28,000	26,000	9,000	9,000	7,300	11,000	9,000	13,200
ЭС	ES	19,000	20,000	15,000	18,000	23,000	15,000	8,000	8,500	6,000	7,500	9,000	15,000
ЗМ	ZM	21,000	21,000	21,000	25,000	25,000	26,000	9,000	9,000	7,000	8,500	9,000	17,000
Айм		19,167	19,796	17,504	23,074	22,815	20,630	9,167	8,689	6,493	9,944	8,252	14,489

Өргөн хэрэгцээт бараа үйлчилгээний үнэ

Сумд		1-р гурил Flour, grade1, 1 kg	2-р гурил Flour, grade2, 1 kg	Цагаан будaa Rice 1 kg	Шар будaa Millet 1 kg	Элсэн чихэр Sugar 1 kg	Ундны ус Monthly water 1 liter	Цахил- гааны Electricity 1kw
АБ	АВ	500	480	500	380	650	0.80	54.30
АР	АР	500	420	600	450	650	1.00	54.05
АТ	АТ	500	400	550	450	600	0.90	54.30
БС	BC	420	400	550	350	550	0.40	54.30
БА	ВА	480	450	500	400	700	0.60	54.05
БД	ВД	450	400	600	350	600	0.70	54.00
БЖ	ВG	500	430	500	400	500	1.40	55.00
БӨ	ВО	500	450	550	400	600	1.50	54.30
БХ	ВKH	550	500	600	500	650	1.00	54.05
БЦ	BTS	520	460	550	350	700	0.00	54.00
БТ	BT	450	400	550	400	600	1.00	57.00
БЧ	BCH	360	320	550	450	550	1.23	54.05
БН	BN	480	400	600	450	700	1.00	54.05
БҮ	BU	480	400	550	500	600	0.50	54.00
ДХ	DKH	450	400	600	400	600	1.00	54.05
ЖА	JA	500	450	550	450	600	0.40	54.30
ЗА	ZA	480	420	530	400	600	1.50	54.05
ЛҮ	LU	550	400	520	450	520	0.45	56.00
ММ	MM	550	420	560	410	550	0.00	54.30
ӨШ	OSH	420	350	550	500	600	0.50	54.05
СҮ	SU	460	400	580	400	600	1.00	54.30
СЭ	SE	440	400	600	380	600	1.30	54.30
УГ	UG	480	400	600	380	600	0.50	54.00
ЦЭ	TSE	480	450	550	500	600	1.00	54.30
ЭР	ER	400	320	550	380	600	1.00	54.05
ЭС	ES	450	420	550	400	600	0.80	54.30
ЗМ	ZM	400	350	520	400	550	1.50	54.05



А Ж И Л Г Ü Й Ч Ü Ü Д

Сумдын хөдөлмөр зохицуулалтын албанд **бүртгэлтэй байгаа ажилгүйчүүдийн тоо** 2005 оны эхний 1 сард **763** болж, 2004 оны жилийн эцсээс **44 хүнээр өслөө.**

Ажилгүйчүүдийн **53,3** хувь буюу **407** нь эмэгтэйчүүд, **35,3** хувь нь урьд нь **ажил эрхлэж байсан**, **64,7** хувь нь **анх удаа ажил эрж байгаа** хүмүүс юм.

Оны эхний 1 сард **10** хүн ажилд орсны **60.0** хувь нь төрийн болон төсөвт байгууллагад, **20,0** хувь нь нөхөрлөл, компанид, **20,0** хувь нь бусад байгууллагад ажил эрхлэх болжээ.

Ажил эрхлэх болсон хүмүүсийн **50,0** хувь буюу **5** нь эмэгтэйчүүд эзлэв.

Оны эхнээс бүртгүүлсэн нийт ажилгүйчүүд **58** байгаагийн **1,7** хувь нь орон тооны цомхотголоос, **1,7** хувь нь мэргэжлийн ажил олдохгүй, **12,1** хувь нь сургууль төгссөн, **84,5** хувь нь бусад шалтгаантай байна.

Ажилгүйчүүдийг боловсролын байдлаар нь авч үзбэл **10,22%** нь дээд, **6,55%** нь тусгай дунд, **7,47%** нь мэргэжлийн анхан шатны, **26,34%** нь бүрэн дунд, **42,64%** нь бүрэн бус дунд, **6,95%** нь бага буюу боловсролгүй хүмүүс эзлэв.

Хөдөлмөрийн насны **10000** хүнд дунджаар **140** ажилгүйчүүд ногдож байгаагийн дотор **Архуст, Баянхангай, Зуунмод, Цээл, Баянцогт** сумдад харьцангуй их (**392- 215** хүн) гарлаа.

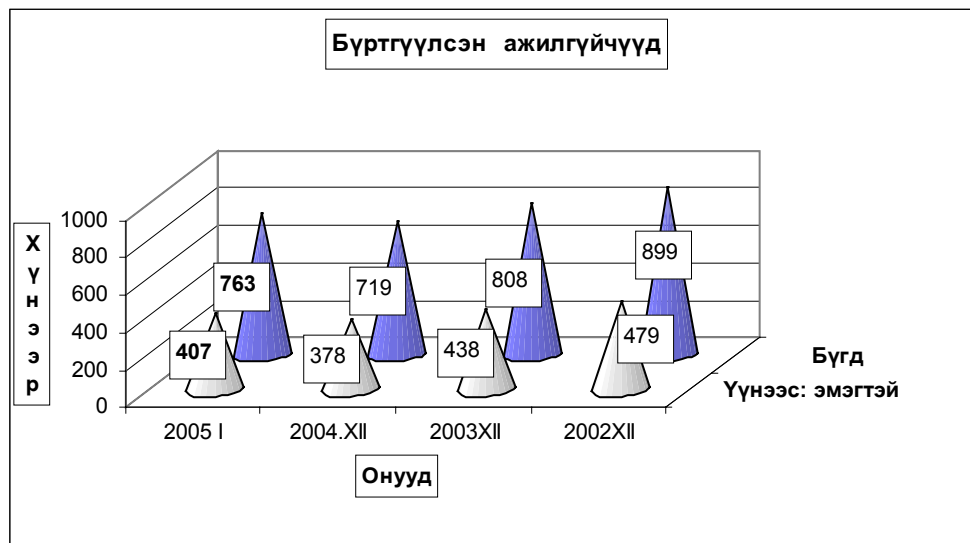

Бүртгүүлсэн Ажилгүйчүүдийн тоо, тайлант хугацааны эцэст
Number of unemployed registered persons , at the end of period

	Ажилгүйчүүд Unemployment			Дүнд эзлэх хувь		ЭЗ-ийн идэвхтэй хүнд эзлэх хувь	
	2003	2004	2005	2004	2005	Оны эцэст	
	1-30	1-30	1-30	1-30	1-30	2003	2004
БҮГД TOTAL	899	799	763	100.0%	100.0%	1.86%	1.71%
үүнээс: а. урьд нь ажилтай байсан	473	327	269	40.9%	35.3%		
б. анх удаа ажил эрж байгаа	426	472	494	59.1%	64.7%		
Ажилгүйчүүд насны бүлгээр: Unemployment:by age group	899	799	763	100.0%	100.0%		
16 - 24 настай	183	166	147	20.8%	19.3%		
25 - 34 настай	299	260	260	32.5%	34.1%		
35 - 44 настай	287	260	253	32.5%	33.2%		
45 - 60 настай	130	113	103	14.1%	13.5%		
Бүгдээс-эмэгтэй Total by- female	474	435	407	54.4%	53.3%	2.09%	1.90%

Бүртгүүлсэн Ажилгүйчүүдийн тоо, Боловсролын түвшингээр
Number of unemployed registered persons , by educational level

	2002.XII	2003.XII	2004.XII	2005 он	
				I	I
Бүгд Total	899	808	719	763	763
үүнээс:Эмэгтэй of whom female	479	438	378	407	407
Дээд боловсролтой Higher education	73	82	71	78	78
Тусгай дунд боловсролтой Specialized secondary education	93	65	47	50	50
Мэргэжлийн анхан шатны Skilled workers	79	48	53	57	57
Бүрэн дунд Completed secondary school	206	179	184	201	201
Бүрэн бус дунд Non-completed secondary school	392	377	313	324	324
Бага Completed primary school	48	47	42	44	44
Боловсролгүй Uneducated persons	8	10	9	9	9

**Ажилгүйдлийн шалтгаан
UNEMPLOYED**

	Оны эхний 1 сард In the first 1 months		Тухайн сард particular months	
	БҮГД TOTAL	үүнээс Эм of whom female	БҮГД TOTAL	үүнээс Эм of whom female
БҮГД TOTAL	58	37	58	37
Орон тооны цомхтголоор	1	1	1	1
Байгууллага татан буугдсан				
Өөр газраас шилжиж ирсэн				
Сургууль төгссөн	7	4	7	4
Цэргээс халагдсан				
Мэргэжлийн ажил олдоогүй	1	1	1	1
Бусад	49	31	49	31
Ажилгүй-н бүртгэлээс хасагдсан	4	3	4	3

**Бүртгүүлсэн ажилгүйчүүдээс ажилд орсон хүн
Number of unemployed entered into work**

	Оны эхний 1 сард In the first 1 months		Тайлант сард As months	
	БҮГД TOTAL	үүнээс Эм of whom female	БҮГД TOTAL	үүнээс Эм of whom female
БҮГД TOTAL	10	5	10	5
Улсын үйлдвэрийн газарт State enterprise				
Төрийн, төсөвт байгууллагад Government organization	6	2	6	2
Компани Company	2	1	2	1
Хоршоо Cooperative				
Бусад газарт Others	2	2	2	2

Ажилгүйчүүдийн тоог сумдаар үзүүлбэл.
UNEMPLOYED , BY - SOMS.

	Ажилгүйчүүд Unemployed				Дүнд эзлэх хувь Composition , %			
	2002 12-30	2003 12-30	2004 12-30	2005 01-30	2002 12-30	2003 12-30	2004 12-30	2005 01-30
Алтанбулаг	22	16	6	6	2.4%	2.0%	0.8%	0.8%
Аргалант	14	20	16	16	1.6%	2.5%	2.2%	2.1%
Архуст	24	48	42	42	2.7%	5.9%	5.8%	5.5%
Батсүмбэр	84	44	28	28	9.3%	5.4%	3.9%	3.7%
Баян	37	44	17	17	4.1%	5.4%	2.4%	2.2%
Баяндэлгэр	2	2	3	3	0.2%	0.2%	0.4%	0.4%
Баянжаргалан	7	2	5	5	0.8%	0.2%	0.7%	0.7%
Баян-Өнжүүл	3	2	10	10	0.3%	0.2%	1.4%	1.3%
Баянхангай	29	26	25	27	3.2%	3.2%	3.5%	3.5%
Баянцагаан	27	6	6	6	3.0%	0.7%	0.8%	0.8%
Баянцогт	59	33	24	24	6.6%	4.1%	3.3%	3.1%
Баянчандмань	18	24	23	23	2.0%	3.0%	3.2%	3.0%
Борнуур	59	49	40	40	6.6%	6.1%	5.6%	5.2%
Бүрэн	11	6	11	31	1.2%	0.7%	1.5%	4.1%
Дэлгэрхаан	23	15	16	16	2.6%	1.9%	2.2%	2.1%
Жаргалант	19	13	8	8	2.1%	1.6%	1.1%	1.0%
Заамар	32	31	20	22	3.6%	3.8%	2.8%	2.9%
Лүн	12	27	30	30	1.3%	3.3%	4.2%	3.9%
Мөнгөнморьт	5	1	1	1	0.6%	0.1%	0.1%	0.1%
Өндөрширээт	18	20	14	16	2.0%	2.5%	1.9%	2.1%
Сүмбэр	22	10	8	8	2.4%	1.2%	1.1%	1.0%
Сэргэлэн	4	1	14	14	0.4%	0.1%	1.9%	1.8%
Угтаал	45	14	26	26	5.0%	1.7%	3.6%	3.4%
Цээл	60	41	38	38	6.7%	5.1%	5.3%	5.0%
Эрдэнэ	51	42	44	44	5.7%	5.2%	6.1%	5.8%
Эрдэнэсант	57	39	23	23	6.3%	4.8%	3.2%	3.0%
Зуунмод	155	232	221	239	17.2%	28.7%	30.7%	31.3%
Аймгийн дүн	899	808	719	763	100.0%	100.0%	100.0%	100.0%

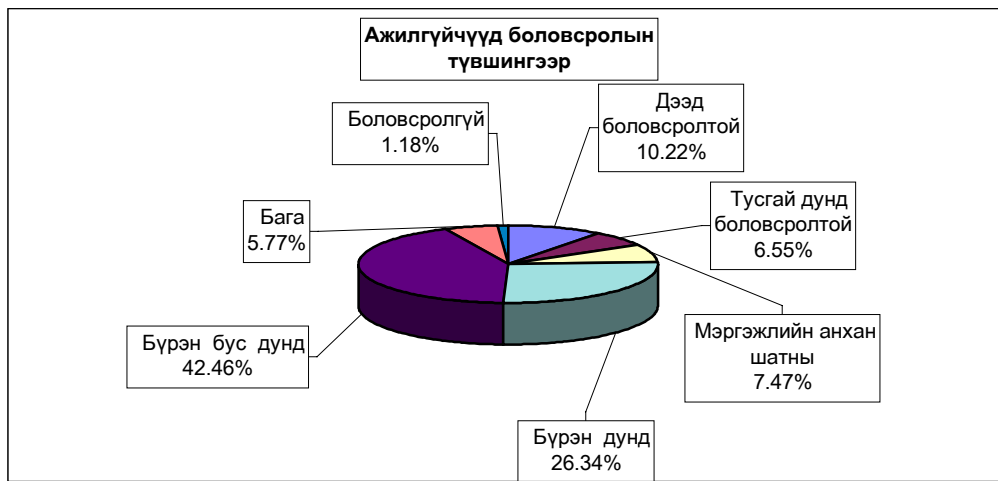

10000 ХҮН АМД НОГДОХ АЖИЛГҮЙЧҮҮДИЙГ СУМДААР ҮЗҮҮЛБЭЛ:
NUMBER OF UNEMPLOYED ENTERED INTO WORK, PERSONS PER 10000 POPULATION

	ЭЗ-ийн идэвхтэй хүн амд эзлэх хувь				Ажилд орсон хүн		Оны эхний ходелмөрийн насны 10000 хүнд ногдох ажилгүйчүүд.			
	2002	2003	2004	2005	Оны эхнээс	Тайлант сард	2002	2003	2004	2005
	12-30	12-30	12-30	1-30			12-30	12-30	12-30	1-30
Алтанбулаг	1.4%	1.4%	1.0%	0.4%			112	115	87	32
Аргалант	1.6%	2.5%	2.2%	1.7%	4	4	123	198	179	137
Архуст	5.2%	4.9%	7.8%	5.2%			214	226	446	392
Батсүмбэр	3.1%	2.6%	1.5%	0.9%			228	196	117	71
Баян	3.5%	3.5%	3.6%	1.8%			312	299	288	140
Баяндэлгэр	0.3%	0.3%	0.3%	0.5%			22	21	23	37
Баянжаргалан	0.9%	0.0%	0.5%	0.6%			75	0	43	54
Баян-Өнжүүл	0.2%	0.1%	0.1%	0.7%			18	12	12	61
Баянхангай	5.0%	4.3%	3.9%	4.1%			308	306	277	295
Баянцагаан	2.3%	2.2%	0.4%	0.4%			166	168	39	39
Баянцогт	5.1%	5.5%	3.1%	2.5%			482	468	273	215
Баянчандмань	1.5%	2.2%	2.3%	2.3%			95	135	121	115
Борнуур	3.0%	2.6%	2.2%	1.8%			243	217	188	154
Бүрэн	0.6%	0.6%	0.3%	1.8%	1	1	55	55	31	164
Дэлгэрхаан	2.0%	1.8%	1.3%	1.5%			175	154	117	137
Жаргалант	0.9%	0.8%	0.5%	0.3%			52	57	35	22
Заамар	1.3%	1.4%	1.1%	1.0%			102	103	90	66
Лүн	1.1%	2.4%	2.4%	2.7%			81	151	153	184
Мөнгөнморьт	0.5%	0.0%	0.1%	0.1%			42	0	8	8
Өндөрширээт	1.6%	1.8%	1.8%	1.6%	1	1	134	158	154	136
Сүмбэр	3.1%	2.8%	1.1%	0.9%			215	178	90	72
Сэргэлэн	0.5%	0.5%	0.1%	1.6%			32	33	8	122
Угтаал	4.1%	3.5%	1.1%	2.3%	1	1	265	248	91	183
Цээл	5.2%	5.0%	3.4%	4.5%			335	297	213	238
Эрдэнэ	3.3%	3.5%	3.1%	2.8%			269	232	204	217
Эрдэнэсант	2.3%	2.3%	1.7%	1.2%			176	172	123	77
Зуунмод	2.2%	2.2%	3.2%	3.4%	3	3	165	164	243	253
Аймгийн дүн	2.2%	2.1%	1.7%	1.8%	10	10	163	159	143	140

Том малын зүй бус хорогдол

2 сарын 1-ний байдлаар **оны эхний малын 0.067** хувь буюу **1038** том мал зүй бусаар хорогдсон нь **2004 оны** мөн үеэс **1.1** дахин **1157** толгойгоор; **1996-2004** оны мөн үеүдийн дунджаас **13.4** дахин **13926** толгойгоор *тус бүр буурлаа*.

Оны эхний адууны 0.12, үхрийн 0.13, хонины 0.05, ямааны 0.06 хувь нь тус бүр **хорогдов**. Нийт хорогдсон малын **22.44 хувь** нь **233 хээлтээгч мал**, **29.63** хувь буюу **305** нь **өвчнөөр** хорогдлоо.

Хамгийн их хорогдолтой **Батсүмбэр, Сүмбэр, Мөнгөнморьт, Угтаал, Лүн** сумд *оны эхний малынхаа 0.18-0.45* хувь **192-169** том мал зүй бусаар хорогдуулсан нь аймгийн бүх хорогдолын **55.97** хувийг (бүгд **581** толгой) эзлэв.

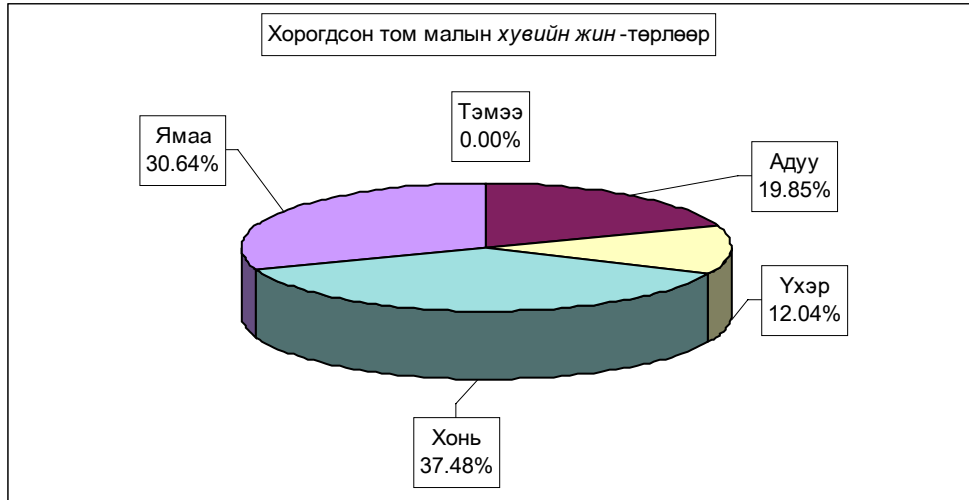

Том малын хорогдол - эхний 1 сард.

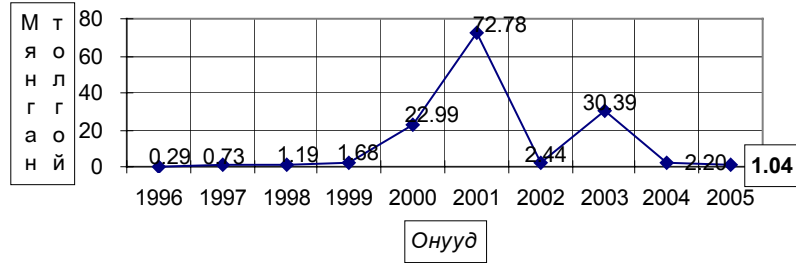

Том малын зүй бус хорогдол - Natural losses of adult animals

	Хорогдсон том мал - total						үүнээс - өвчнөөр ухсан мал						Хорогдсон хэвцэгч						Эзлэх хувь		Зөрүү(+,-) Change(+,-)
	Number of losses adult animals, heads						of which losses animals due to the diseases												хорог-	өвчнөөр	
	Малын төрлөөр - by types of animals																		догд	ухсан малд	
	Бүгд	Тэмээ	Адуу	Үхэр	Хонь	Ялаз	Бүгд	Тэмээ	Адуу	Үхэр	Хонь	Ялаз	Бүгд	Тэмээ	Адуу	Үхэр	Хонь	Ялаз	total	losses an-	
	Total	camel	horse	catlle	sheep	goat	Total	camel	horse	catlle	sheep	goat	Total	camel	horse	catlle	sheep	goat	losses due to	the diseases	
Атгабулаг																					
Аргалант	48		8	5	14	21	13		2	1	4	6	22		2	3	8	9	4.62%	27.08%	-65
Аруст	12		3		4	5	12		3		4	5							1.16%	100.00%	12
Болсумбар	192		19	48	71	54	70		8	14	30	18	34		6	9	12	7	18.50%	36.46%	192
Баян																					
Баяндалгар	59		14	3	24	18	12		1	3	3	5	21		4	1	11	5	5.68%	20.34%	-509
Баяннаргалан																					
Баян-Өнөөлүл																					
Баянсай																					-12
Баянцэвэг																					
Баянцогт	43		32	1	6	4	3			1	1	1	20		14		5	1	4.14%	6.98%	24
Баянхонь	17		3	4	4	6													1.64%		-163
Борнуур	17		12	5			8		6	2			6		4	2			1.64%	47.1%	-30
Бурд																					-71
Дэлгэрхан																					
Дэлгэрхан																					
Жаргалант	51		21	6	18	6	21		2	4	11	4	15		6	2	4	3	4.91%	41.18%	-6
Завсар	85		8	3	23	51	32		3	1	6	22	25		2	1	5	17	8.19%	37.65%	16
Лун	153		33	7	64	49	3		1	2	26		26		3		12	11	14.74%	2.0%	153
Мөнгөнхирлэг	78		18	13	35	12	14		3	4	5	2	20		5	3	7	5	7.51%	17.95%	-47
Өндөрширээт	28		7	3	12	6	16		2	1	10	3							2.70%	57.14%	-237
Сумбар	50		11	2	26	11													4.82%		50
Саргалан																					-194
Утгаал	108		8	14	48	38	73		5	2	36	30	20		2	2	8	8	10.40%	67.59%	-192
Цаал																					-169
Эрдэнэ	97		9	11	40	37	28		5	12	11	24				2	10	12	9.34%	28.87%	91
Эрдэнэсант																					
Зуунмод																					
Бүгд дүн	1038	206	125	389	318	305	35	38	123	109	233	48	25	82	78	100%	29.38%	100%	16.13%	-1157	
2004-01	2195	303	291	887	714	354	31	106	113	104	535	64	64	227	180	100%	16.13%				
Зөр (процент)	-1157	-97	-166	-498	-396	-49	4	-68	10	5	-302	-16	-39	-145	-102						
үү (хувь)	-52.7%	-32.0%	-57.0%	-56.1%	-55.5%	-13.8%	12.9%	-64.2%	8.8%	4.8%	-56.4%	-25.0%	-60.9%	-63.9%	-56.7%						

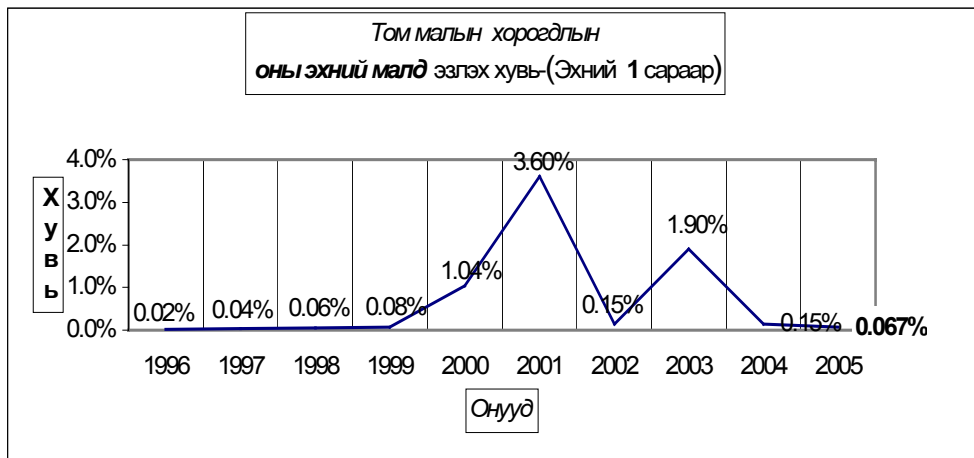
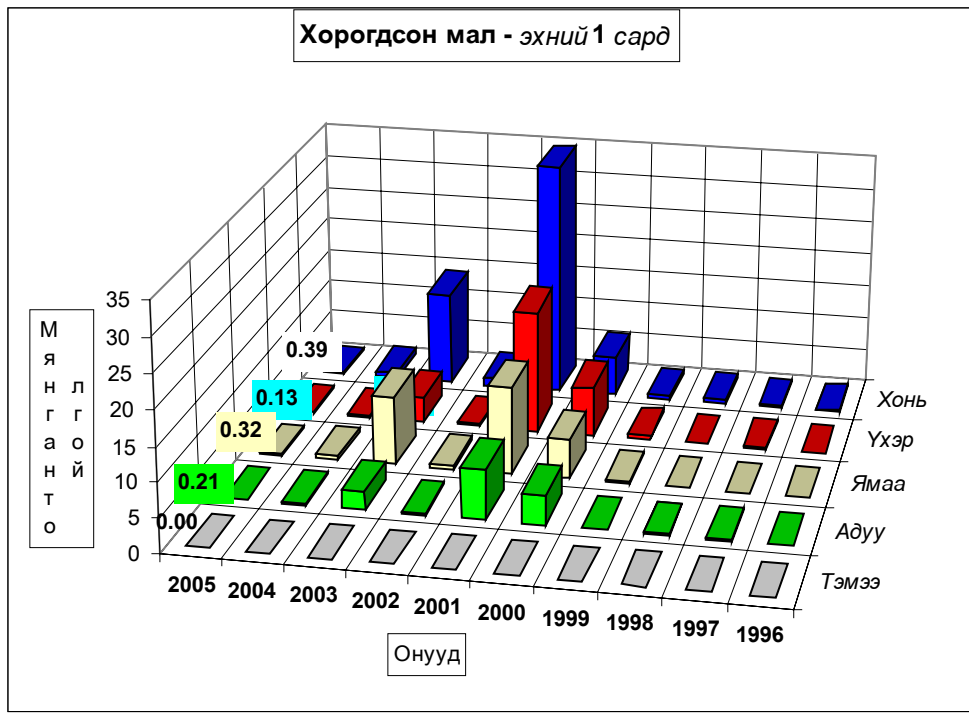

Том малын зүй бус хоргодол - Natural losses of adult animals

	Эхний 1 сард - as of first.1 months										2005
	1996	1997	1998	1999	2000	2001	2002	2003	2004	Дундаж 1996- 2004	
Тэмээ					12	34		6		13	
Адуу	78	66	148	179	4152	7261	275	2706	303	1685	206
Үхэр	48	230	207	583	7183	18043	314	3742	291	3405	125
Хонь	142	373	653	621	5862	34686	1239	13807	887	6474	389
Ямаа	25	56	184	298	5776	12758	610	10128	714	3394	318
Бүгд	293	725	1192	1681	22985	72782	2438	30389	2195	14964	1038
	(сумаар-by soms)										
Алтанбулаг	15	70	45	115	360	4164	460	1693		769	
Аргалант		64	94	104		1073	68	97	113	179	48
Архуст			58	99	197	6076	98	114		738	12
Батсүмбэр	29	16	21	316		7171	168	163		876	192
Баян				57		3895		21		497	
Баяндэлгэр		22	56	150		1386	84	791	568	340	59
Баянжаргалан			4		30	7122	593			969	
Баян-Өнжүүл			25	34	1992	1105	68			358	
Баянхангай			40	39	63	1308	14	291	12	196	
Баянцагаан					105	21757		55		3131	
Баянцогт		239	112	25	161	1599	49	1337	19	393	43
Баянчандмань	13	95	20	52	154	509	19	662	180	189	17
Борнуур	10	22	4	49	14	1343	32	697	47	246	17
Бүрэн	72		36	105	15019	775	119	2142	71	2038	
Дэлгэрхаан					2416	120	22			284	
Жаргалант			98	53	35	736	53	2600	57	404	51
Заамар		12				604	127	10405	69	1246	85
Лун	32	53	40	50	149	2141	89	3542		677	153
Мөнгөнморьт	46	19	17	49	81	50	12	76	125	53	78
Өндөрширээт	45	16			91	1425	72	2511	265	632	28
Сүмбэр	1	10		60	11	747	38	104		121	50
Сэргэлэн			6	34		1935	134	194	194	277	
Угтаал			32	87	57	850	12	1408	300	305	108
Цээл	2		1	27		125	39	1364	169	192	
Эрдэнэ			183	38		611	68	45	6	106	97
Эрдэнэсант			281	13	2004	4065				707	
Зуунмод	28	87	19	125	46	90		77		52	
Бүгд	293	725	1192	1681	22985	72782	2438	30389	2195	14964	1038
Төвийн бүс	43	157	95	308	2503	29051	662	2019	194	4588	
Зүүн бүс	46	41	318	393	308	19140	855	1047	699	2701	246
Баруун бүс	151	81	430	321	19799	11413	494	21663	886	6278	374
Хойд бүс	53	446	349	659	375	13178	427	5660	416	2409	418

Том малын зүй бус хорогдол - Natural losses of adult animals

	Оны эхний малд эзлэх хувь-Percentage of losses to total livestock at beginning of year										
	Эхний 1 сард - as of first.1 months										
	1996	1997	1998	1999	2000	2001	2002	2003	2004	дундаж 1996- 2004	2005
Тэмээ					0.29%	0.94%		0.22%		0.36%	
Адуу	0.03%	0.03%	0.05%	0.06%	1.37%	2.91%	0.14%	1.46%	0.18%	0.69%	0.12%
Үхэр	0.02%	0.10%	0.08%	0.22%	2.98%	9.79%	0.26%	3.42%	0.32%	1.79%	0.13%
Хонь	0.01%	0.04%	0.06%	0.05%	0.50%	3.15%	0.14%	1.71%	0.12%	0.65%	0.05%
Ямаа	0.01%	0.02%	0.04%	0.06%	1.17%	2.64%	0.13%	2.05%	0.15%	0.77%	0.06%
Бүгд	0.02%	0.04%	0.06%	0.08%	1.04%	3.60%	0.15%	1.90%	0.15%	0.80%	0.07%
	(сумаар-by soms)										
Алтанбулаг	0.01%	0.06%	0.03%	0.09%	0.23%	3.05%	0.49%	1.76%		0.65%	
Аргалант		0.11%	0.16%	0.17%		2.24%	0.17%	0.27%	0.28%	0.34%	0.11%
Архуст			0.12%	0.20%	0.40%	12.52%	0.27%	0.36%		1.79%	0.04%
Батсүмбэр	0.06%	0.03%	0.03%	0.47%		13.86%	0.32%	0.28%		1.59%	0.45%
Баян				0.07%		5.80%		0.07%		0.89%	
Баяндэлгэр		0.03%	0.08%	0.20%		2.40%	0.15%	1.28%	0.87%	0.53%	0.09%
Баянжаргалан			0.01%		0.03%	7.62%	1.01%			1.28%	
Баян-Өнжүүл			0.02%	0.02%	1.41%	0.94%	0.07%			0.32%	
Баянхангай			0.13%	0.10%	0.15%	2.73%	0.03%	0.67%	0.03%	0.50%	
Баянцагаан					0.06%	18.08%		0.08%		2.74%	
Баянцогт		0.33%	0.17%	0.04%	0.24%	2.34%	0.10%	3.26%	0.05%	0.65%	0.09%
Баянчандмань	0.04%	0.26%	0.06%	0.15%	0.54%	1.63%	0.07%	2.41%	0.76%	0.62%	0.06%
Борнуур	0.02%	0.04%	0.01%	0.08%	0.03%	2.21%	0.06%	1.31%	0.10%	0.45%	0.04%
Бүрэн	0.06%		0.03%	0.07%	9.26%	0.64%	0.10%	1.98%	0.07%	1.59%	
Дэлгэрхаан					3.32%	0.27%	0.05%			0.49%	
Жаргалант			0.18%	0.09%	0.05%	0.99%	0.09%	3.91%	0.14%	0.68%	0.12%
Заамар		0.02%				0.61%	0.13%	14.22%	0.13%	1.61%	0.18%
Лун	0.04%	0.06%	0.04%	0.04%	0.11%	1.60%	0.08%	3.21%		0.62%	0.18%
Мөнгөнморьт	0.18%	0.07%	0.06%	0.15%	0.28%	0.18%	0.04%	0.22%	0.41%	0.18%	0.30%
Өндөрширээт	0.06%	0.02%			0.10%	1.65%	0.09%	3.30%	0.41%	0.80%	0.04%
Сүмбэр	0.01%	0.04%		0.21%	0.04%	2.80%	0.20%	0.47%		0.53%	0.32%
Сэргэлэн			0.01%	0.03%		2.41%	0.28%	0.44%	0.44%	0.38%	
Угтаал			0.05%	0.12%	0.09%	1.18%	0.02%	2.78%	0.72%	0.50%	0.29%
Цээл	0.00%		0.00%	0.05%		0.20%	0.07%	2.42%	0.51%	0.38%	
Эрдэнэ			0.26%	0.05%		0.79%	0.09%	0.06%	0.01%	0.15%	0.12%
Эрдэнэсант			0.17%	0.01%	1.10%	2.87%				0.48%	
Зуунмод	0.07%	0.19%	0.04%	0.25%	0.13%	0.34%		0.38%		0.15%	
Бүгд	0.02%	0.04%	0.06%	0.08%	1.04%	3.60%	0.15%	1.90%	0.15%	0.80%	0.07%
Төвийн бүс	0.01%	0.03%	0.02%	0.05%	0.43%	6.03%	0.20%	0.63%	0.06%	1.01%	
Зүүн бүс	0.01%	0.01%	0.09%	0.10%	0.08%	5.14%	0.30%	0.36%	0.22%	0.79%	0.08%
Баруун бүс	0.02%	0.01%	0.05%	0.04%	2.20%	1.41%	0.07%	3.21%	0.16%	0.84%	0.07%
Хойд бүс	0.02%	0.13%	0.10%	0.17%	0.11%	3.65%	0.14%	1.85%	0.16%	0.72%	0.16%



А Ж Ү Й Л Д В Э Р

Өмчийн бүх төрлийн аж үйлдвэрийн газрууд оны эхний **01** сард (1995 оны үнээр, зэрэгцүүлсэн үнэнд шилжүүлснээр) **111.7** сая ₮-ийн бүтээгдэхүүн үйлдвэрлэсэн нь өмнөх оны мөн үеэс **39.5 хувь** буюу **72.7** сая ₮-өөр, **2002** оныхоос **52.6 хувь** буюу **123.5** сая ₮-өөр тус тус **буурав**. Аймгийн нийт бүтээгдэхүүний үйлдвэрлэл **буурсан нь хэвлэл, модон эдлэлээс бусад салбарын үйлдвэрлэл** өмнөх оноос **26.9-65,8 хувь** буюу **8,07-24,95** сая ₮-өөр буурсантай холбоотой .

Оны үнээр нийт бүтээгдэхүүний үйлдвэрлэлтэнд эзлэх сумдын үйлдвэрлэсэн бүтээгдэхүүний хувийн жингээс үзэхэд **Зуунмод, Баянчандмань, Заамар, Борнуур, Архуст, Эрдэнэсант** сумд **3,19-50,89** (эдгээр сумдын үйлдвэрлэлт **69,47**) хувийг эзлэв.

Аймгийн нийт үйлдвэрлэлтэнд дулааны эрчим хүч болон архины үйлдвэрүүдийн үйлдвэрлэлт илүү хувийн жинг эзэлдэг.

АЖ ҮЙЛДВЭРИЙН НИЙТ БҮТЭЭГДЭХҮҮН, 1995 оны зэрэгцүүлэх үнээр,
гол нэрийн бүтээгдэхүүнээр, сая.төг

GROSS INDUSTRIAL OUTPUT, at constant prices of 1995, estimation by major commodities, mln tog

АЖ ҮЙЛДВЭРИЙН САЛБАР INDUSTRIAL SECTOR	2003 I	2004 I	2005 I	Дүнд эзлэх хувь Percentage share to total			2005% 2004%
				2003	2004	2005	
Нийт дүн Total	234.87	184.09	111.37	100.0%	100.0%	100.0%	60.5%
Ашигт малтмал олборлолт mining and quarrying	0.00	0.00	0.00	0.00%	0.00%	0.00%	0.0%
Хүнсний бүтээгдэхүүн, ундаа үйлдвэрлэлт Manufacture of food products and beverages	111.33	47.12	34.46	47.40%	25.60%	30.95%	73.1%
Сүү, сүүн бүтээгдэхүүн үйлдвэрлэлт Manufacture of dairy products	0.00	0.42	0.00	0.000%	0.228%	0.00%	0.0%
Үр тарианы гурил, цардуул, малын тэжээл Manufacture of grain mill products, starches, starch products, and prepared animal feeds	0.00	2.01	0.12	0.00%	1.09%	0.111%	6.1%
Хүнсний бусад бүтээгдэхүүний, үйлдвэрлэл Manufacture of other food products	4.16	1.78	2.25	1.77%	0.97%	2.020%	126.4%
Ундаа үйлдвэрлэл/согтууруулах ундаа ороод/ Manufacture of beverages	107.17	42.91	32.09	45.63%	23.31%	28.815%	74.8%
Нэхмэлийн үйлдвэрлэл Manufacture of textiles	0.00	0.62	0.95	0.00%	0.34%	0.85%	152.9%
Хувцас үйлдвэрлэл, үслэг арьс боловсруулалт Manufacture of wearing apparel dressing and dyeing of fur	74.88	56.79	19.43	31.88%	30.85%	17.45%	34.2%
Арьс шир боловсруулах, ширэн эдлэл, гутал үйлдвэрлэл Tanning, dressing of leather, manufacture of luggage, handbagz saddlery harnesses, footwear	3.80	2.36	1.61	1.62%	1.28%	1.45%	68.2%
Мод, модон эдлэл Manufacture of wood and wooden products	3.25	1.93	4.21	1.38%	1.05%	3.78%	218.1%
Нийтлэх, хэвлэх, дуу бичлэг хийх ажиллагаа Publishing, printing and reproduction of recorded media	0.00	0.04	0.42	0.00%	0.02%	0.377%	1050.0%
Төмрийн үйлдвэрлэл Manufacture of basic metals	0.15	0.00	0.00	0.064%	0.00%	0.003%	0.0%
Цахилгаан, дулаан, уур үйлдвэрлэл Electricity, thermal energy, steam	41.46	75.23	50.28	17.65%	40.87%	45.15%	66.8%

АЖ ҮЙЛДВЭРИЙН БҮТЭЭГДЭХҮҮНИЙ ҮЙЛДВЭРЛЭЛТ , оны үнээр
SALES OF INDUSTRIAL OUTPUT, at current price

/сумдаар/	мян -₮, mln.tog			Дүнд эзлэх хувь		
	Бүтэн 01 сарын гүйцэтгэл			Percentage share to total		
	2003 он	2004 он	2005 он	2003	2004	2005
Алтанбулаг		3,325.0	3,450.0		1.08	1.29
Аргалант	74.2	5,110.5	6,016.6	0.02	1.66	2.26
Архуст		2,609.3	8,609.3		0.85	3.23
Батсүмбэр	12,894.7	5,669.3	4,817.0	3.85	1.84	1.81
Баян	726.2	1,132.5	1,377.5	0.22	0.37	0.52
Баяндэлгэр	5,341.0	4,971.9	5,902.4	1.59	1.61	2.21
Баянжаргалан	120.0	1,195.0	1,310.0	0.04		0.49
Баян-Өнжүүл	340.0	680.0	930.0	0.10	0.22	0.35
Баянхангай	3,299.0	3,693.7	7,245.3	0.98	1.20	2.72
Баянцагаан	160.0	2,100.0	2,100.0	0.05	0.68	0.79
Баянцогт	4,391.7	3,169.1	3,766.1	1.31	1.03	1.41
Баянчандмань	13,619.8	8,348.6	13,390.0	4.06	2.71	5.02
Борнуур	10,469.0	1,809.0	8,834.0	3.12	0.59	3.31
Бүрэн	830.0	1,102.0	4,407.5	0.25	0.36	1.65
Дэлгэрхаан		791.7	2,168.6		0.39	0.81
Жаргалант	9,456.5	6,726.5	6,306.5	2.82	2.18	2.36
Заамар	6,925.0	8,697.7	10,221.4	2.07	2.82	3.83
Лүн	12,991.7	6,510.5	5,066.3	3.88	2.11	1.90
Мөнгөнморьт	3,592.7	2,306.3	4,718.2	1.07	0.75	1.77
Өндөрширээт	2,504.0	8,052.2	6,858.4	0.75	2.61	2.57
Сүмбэр		12.0	1,033.3		0.00	0.39
Сэргэлэн	1,385.0	1,505.0	1,965.0	0.41	0.49	0.74
Угтаал	3,783.0	6,960.0	6,494.4	1.13	2.26	2.43
Цээл	108.0	9,955.0	2,369.5	0.03	3.23	0.89
Эрдэнэ	2,640.8	3,326.7	3,122.7	0.79	1.08	1.17
Эрдэнэсант		6,948.0	8,521.0		2.25	3.19
Зуунмод	239,559.8	201,572.2	135,727.5	71.47	65.39	50.89
Аймгийн дүн	335,212.1	308,279.7	266,728.5	100.0	99.7	100.0

ГОЛ НЭР ТӨРЛИЙН БҮТЭЭГДЭХҮҮН ҮЙЛДВЭРЛЭЛТ
PRODUCTION OF MAJOR COMMODITIES

Гол нэр төрлийн бүтээгдэхүүн	MAJOR COMMODITIES	Хэмжих нэгж	units	Бүтэн 01 сарын гүйцэтгэл (биет хэмжээгээр)			2004 оноос эерүү (+,-) биет хэмж
				2003 он	2004 он	2005 он	
Монгол дээл, тэрлэг бүгд	Mongolian traditional costume "DEEL"	ширхэг	pieces	447	185	292	107
Сүлжмэл эдлэл	Knitted goods	мян.төг	thous.teg		625.0	948.0	323.0
Савхин гутал бүгд	Leather footwear	хос	pairc	276	188	20	-168
Эмэгтэй хослол	Female suits	хос	pairc	25	19	15	-4
Эсгий гутал бүгд	felt boots	хос	pairc	630	364	420	56
Хивс	Carpet	мян.кв.м	thous.m2				0.00
Хэрэглээний мод	Wood as a fuel	мян.м3	thous.m3				0.0
Гурил	Wheat flour	тонн	tons		16.0	1.0	-15.0
Талх	Bread	тонн	tons	24.4	12.0	12.0	0.0
Нарийн боов	bakery products	тонн	tons	3.7	0.9	2.5	1.6
Арвайн гурил	bakery flour	тонн	tons				0.0
Савхин дээл, куртка	Leather jacket	ширхэг	pieces				0
Костюм	Suits	хос	pairc				0
Гэрийн мод, модон эдлэл	Wood and wooden articles	мян.төг	thous.teg	10.0	312.5	486.6	174.1
Ундаа	Soft drinks	мян.литр	thous.l	5.0	2.0	3.5	1.5
Зүсмэл материал	Sawn wood	мян.м3	thous.m3	0.2	0.1	0.2	0.1
Тэжээл	Fodder	тонн	tons		4.0	0.3	-3.7
Куртка	Jacket	ширхэг	pieces	8	6	0	-6
Цамц, Желет	Sweater	ширхэг	pieces	26238	23046	6775	-16271
Өмд	Troosers @ pants	ширхэг	pieces	68736	47504	16399	-31105
Шорт	shorts	ширхэг	pieces		26770	0	-26770
Жинсан юбка		ширхэг	pieces				0
Пальто	Overcoat	ширхэг	pieces				0
Алт, мөнгөн эдлэл	Jewellery	ширхэг	pieces				0
Хөвөнтэй бээлий	Cotton mittens	хос	pairc				0
Цэвэр ус борлуулалт	Distribution water	мян/м3	thous.m3	7.8	24.3	13.7	-10.6
	Collection, purification and distribution water	мян/м3	thous.m3	4.0	16.0	4.1	-11.9
Сувагжуулалт		мян/м3	thous.m3	4.0	16.0	4.1	-11.9
Зуух, яндан, пийшин	oven, chimney	ширхэг	pieces	10	5	16	11
Барилгын хаалга, цонх	Building door and windows	мян.м,кв	thous.m2				0.00
Архи, дарс	Alcohol drinks	мян, литр	thous.l	62.20	24.9	18.5	-6.4
Сонин	Newspaper	мхдх	min.pr.p				0.0
Ном товхимол	Book	мхдх	min.pr.p		1.3	14.0	12.7
Хүснэгт маягт	Charters	мхдх	min.pr.p				0.0
Бланк / бусад	Blank /others/	мян.ш	min.pieces				0.0
Цах. Эрчим хүч	Electricity	мян.кв.ц	min.kw.h				0.0
Дул. Эрчим хүч	Thermal energy	мян.г,кп	thous.Gcal	20.2	34.2	23.9	-10.3
Спорт хослол	Sports clothes	хос	pairc		13891	0	-13891
Эсгий	Felt	мян.м	thous.m				0.0
Угаасан ноос		тонн	tons				0.0
Сүү,сүүн бүтээгдэхүүн	Milk, milk products	мян.төг	thous.teg		420.0	0.0	-420.0
Алт /кг /	Gold	кг	kg		0.0	0.0	0.0

Энэ сард аж үйлдвэрийн гол нэр төрлийн 24 бүтээгдэхүүнээс 10 нэрийн бүтээгдэхүүний үйлдвэрлэл өнгөрсөн оны мөн үеэс нэмэгдлээ. Нэр төрлөөр нь үзвэл талх, нарийн боов, ундаа, монгол дээл, сүлжмэл эдлэл, эсгий гутал, гэрийн хэрэглэл, зүсмэл материал, ном товхимол, төмөр эдлэл зэрэг бүтээгдэхүүний үйлдвэрлэл өсч, улаан буудайн гурил, хивэг, архи дарс, эмэгтэй хослол, савхин гутал, куртка, төрөл бүрийн цамц, өмд, шорт, дулааны эрчим хүч,

сувагжуулалт, цэвэр ус борлуулалт, спорт хослол, сүү сүүн бүтээгдэхүүн зэрэг 14 нэрийн бүтээгдэхүүний үйлдвэрлэл буурав.

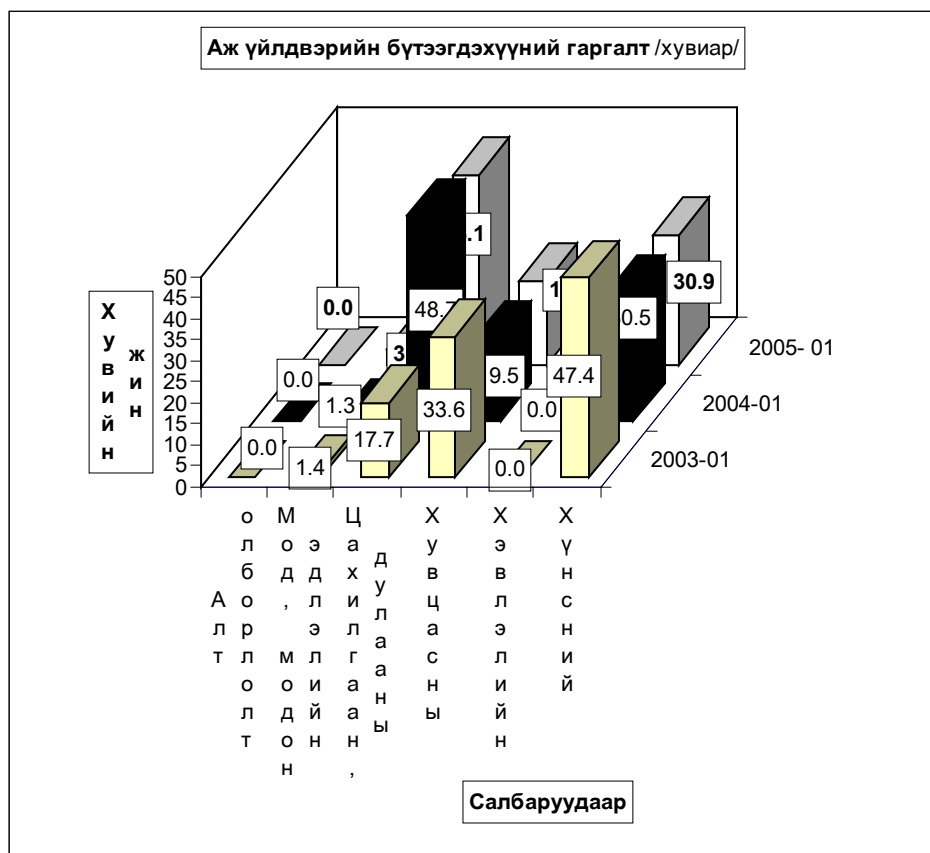

Аж үйлдвэрийн салбарын дүнгээр оны эхний 01 сард оны үнээр 236,1 сая ₮-ийн бүтээгдэхүүн борлуулсан нь өнгөрсөн оны мөн үеийнхээс 19,2 хувь буюу 56,1 сая ₮-өөр буурав. Оны эхний 01 сард алт, модон эдлэл, хувцас болон дулааны борлуулалт өнгөрсөн оны мөн үеэс 41.4-94.9 хувь буюу 2.87 –347.3 сая ₮-өөр өссөн нь нөлөөлжээ.

Оны үнээр нийт борлуулалтанд сумдын борлуулсан бүтээгдэхүүний эзлэх хувийн жинг зэрэгцүүлж үзэхэд *Зуунмод, Баянчандмань, Борнуур, Заамар, Батсүмбэр, Эрдэнэсант, Баянхангай* сумд 3,07-43,20 (эдгээр сумдын борлуулалт 68,63) хувийг эзлэв.

Аймгийн нийт борлуулалтанд дулааны эрчим хүч болон архины үйлдвэрүүдийн борлуулалт илүү хувийн жинг эзэлдэг.

АЖ ҮЙЛДВЭРИЙН БОРЛУУЛСАН БҮТЭЭГДЭХҮҮН, оны үнээр, сая төг
SOLD PRODUCTION OF INDUSTRY, at current price, mln tog

АЖ ҮЙЛДВЭРИЙН САЛБАР INDUSTRIAL SECTOR	2003 I	2004 I	2005 I	Дүнд эзлэх хувь Percentage share to total			2005% 2004%
				2003	2004	2005	
Нийт дүн Total	230.81	292.24	236.10	100.0	100.0	100.0	80.8
Ашигт малтмал олборлолт mining and quarrying	0.00	0.0	0.0	0.0	0.0	0.0	0.0
Хүнсний бүтээгдэхүүн, ундаа үйлдвэрлэл Manufacture of food products and beverages	93.83	55.38	43.50	40.7	18.95	18.42	78.5
Сүү, сүүн бүтээгдэхүүн үйлдвэрлэл Manufacture of dairy products	0.72	0.42	0.00	0.8	0.76	0.00	0.0
Үр тарианы гурил, цардуул, малын тэжээл Manufacture of grain mill products, Starches, starch products, and prepared animal feeds	0.00	6.03	0.40	0.00	10.89	0.92	6.6
Хүнсний бусад бүтээгдэхүүний, үйлдвэрлэл Manufacture of other food products	10.17	4.10	5.93	10.84	7.40	13.63	144.6
Ундаа үйлдвэрлэл/согтууруулах ундаа ороод/ Manufacture of beverages	82.94	44.83	37.17	88.39	80.95	85.45	82.9
Нэхмэлийн үйлдвэрлэл Manufacture of textiles	0.00	0.40	0.60	0.00	0.14	0.25	150.0
Хувцас үйлдвэрлэл, үслэг арьс боловсруулалт Manufacture of wearing apparel dressing and dyeing of fur	49.37	69.80	44.51	21.39	23.88	18.85	63.8
Арьс шир боловсруулах, ширэн эдлэл, гутал үйлдвэрлэл Tanning, dressing of leather, manufacture of luggage, handbags, saddlery harnesses, footwear	5.34	3.76	2.15	2.31	1.29	0.91	57.2
Мод, модон эдлэл Manufacture of wood and wooden products	0.01	2.88	3.81	0.00	0.99	1.61	132.3
Нийтлэх, хэвлэх, дуу бичлэг хийх ажиллагаа Publishing, printing and reproduction of recorded media	0.00	0.20	1.54	0.00	0.07	0.65	768.0
Төмрийн үйлдвэрлэл Manufacture of basic metals	0.35	0.17	0.15	0.15	0.06	0.06	87.5
Цахилгаан, дулаан, уур үйлдвэрлэл Electricity, thermal energy, steam	81.91	159.65	139.84	35.49	54.63	59.23	87.6

АЖ ҮЙЛДВЭРИЙН БҮТЭЭГДЭХҮҮНИЙ БОРЛУУЛАЛТ, оны үнээр
SALES OF INDUSTRIAL PRODUCTION, at current price

/сум даар/	мян -₮, mln.tog			Дүнд эзлэх хувь Percentage share to total		
	2003 он	2004 он	2005 он	2003	2004	2005
Алтанбулаг		3,100.0	3,300.0		1.06	1.40
Аргалант	74.2	5,110.5	6,016.6	0.03	1.75	2.55
Архуст		2,609.3	8,609.3		0.89	3.65
Батсүмбэр	12,894.7	5,669.3	4,817.0	5.59	1.94	2.04
Баян	726.2	1,132.5	1,377.5	0.31	0.39	0.58
Баяндэлгэр	5,119.6	5,039.5	6,217.4	2.22	1.72	2.63
Баянжаргалан	120.0	1,195.0	1,310.0	0.05	0.41	0.55
Баян-өнжүүл	340.0	680.0	930.0	0.15	0.23	0.39
Баянхангай	3,299.0	3,693.7	7,245.3	1.43	1.26	3.07
Баянцагаан	160.0	2,100.0	2,100.0	0.07	0.72	0.89
Баянцогт	4,439.0	3,227.1	3,800.1	1.92	1.10	1.61
Баянчандмань	13,619.8	8,348.6	13,390.0	5.90	2.86	5.67
Борнуур	10,469.0	1,413.0	12,050.0	4.54	0.48	5.10
Бүрэн	830.0	1,102.0	4,407.5	0.36	0.38	1.87
Дэлгэрхаан		791.7	2,168.6		0.27	0.92
Жаргалант	9,456.5	6,726.5	6,306.5	4.10	2.30	2.67
Заамар	6,925.0	8,697.7	10,221.4	3.00	2.98	4.33
Лүн	10,411.7	5,576.5	5,051.9	4.51	1.91	2.14
Мөнгөнморьт	3,419.8	2,306.3	4,426.0	1.48	0.79	1.87
Өндөрширээт	2,504.0	8,052.2	6,858.4	1.08	2.76	2.90
Сүмбэр		12.0	1,033.3		0.00	0.44
Сэргэлэн	1,385.0	1,505.0	1,965.0	0.60	0.51	0.83
Угтаал	3,783.0	6,960.0	6,494.4	1.64	2.38	2.75
Цээл	108.0	9,955.0	2,369.5	0.05	3.41	1.00
Эрдэнэ	2,640.8	3,406.7	3,122.7	1.14	1.17	1.32
Эрдэнэсант		6,948.0	8,521.0		2.38	3.61
Зуунмод	138,089.6	186,885.8	101,988.4	59.83	63.95	43.20
Аймгийн дүн	230,814.9	292,243.9	236,097.8	100.0	100.0	100.0

Аж үйлдвэрийн салбарт 2005 оны 01-р сард нийт 1482 хүн ажиллаж бүтээмж 75,1 мянган ₮ байгаа нь өнгөрсөн оны мөн үеэс 37,0, 2003 оноос 19,2 хувиар тус тус буурав.

АЖ ҮЙЛДВЭРИЙН АЖИЛЛАГСДЫН ТОО, сарын эцэст
EMPLOYMENT IN INDUSTRY, at the end of the month

АЖ ҮЙЛДВЭРИЙН САЛБАР INDUSTRIAL SECTOR	2003 I	2004 I	2005 I	Дүнд эзлэх хувь Percentage share to total			2005% 2004%
				2003	2004	2005	
Нийт дүн Total	1,157	1,697	1,482	100.0	100.0	100.0	87.3%
Ашигт малтмал олборлолт mining and quarrying	0	0	0	0.00%	0.00%	0.00%	0.0%
Хүнсний бүтээгдэхүүн, ундаа үйлдвэрлэл Manufacture of food products and beverages	180	209	119	15.56%	12.32%	8.03%	56.9%
Сүү, сүүн бүтээгдэхүүн үйлдвэрлэл Manufacture of dairy products	1	1	0	0.6%	0.5%	0.0%	0.0%
Үр тарианы гурил, цардуул, малын тэжээл Manufacture of grain mill products, Starches, starch products, and prepared animal feeds	0	6	2	0.0%	2.9%	1.7%	33.3%
Хүнсний бусад бүтээгдэхүүний, үйлдвэрлэл Manufacture of other food products	59	61	46	32.8%	29.2%	38.7%	75.4%
Ундаа үйлдвэрлэл/сотгууруулах ундаа ороод/ Manufacture of beverages	121	141	71	67.2%	67.5%	59.7%	50.4%
Нэхмэлийн үйлдвэрлэл Manufacture of textiles	0	6	6	0.000%	0.354%	0.405%	100.0%
Хувцас үйлдвэрлэл, үслэг арьс боловсруулалт Manufacture of wearing apparel dressing and dyeing of fur	279	791	691	24.11%	46.61%	46.63%	87.4%
Арьс шир боловсруулах, ширэн эдлэл, гутал үйлдвэрлэл Tanning, dressing of leather, manufacture of luggage, handbagz, saddlery harnees, footwear	93	67	31	8.04%	3.95%	2.1%	46.3%
Мод, модон эдлэл Manufacture of wood and wooden products	63	54	36	5.45%	3.18%	2.43%	66.7%
Нийлэх, хэвлэх, дуу бичлэг хийх ажиллагаа Publishing, printing and reproduction of recorded media	0	3	3	0.000%	0.177%	0.202%	100.0%
Төмрийн үйлдвэрлэл Manufacture of basic metals	7	3	2	0.605%	0.177%	0.135%	66.7%
Цахилгаан, дулаан, уур үйлдвэрлэл Electricity, thermal energy, steam	535	564	594	46.24%	33.24%	40.08%	105.3%

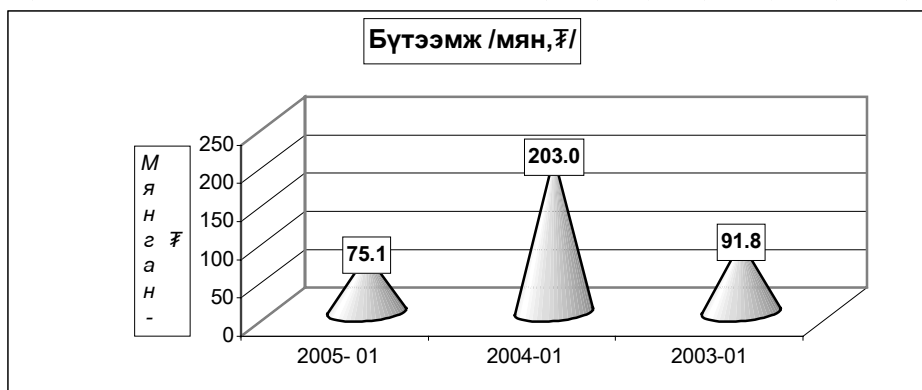

Ахуй үйлчилгээний байгууллагууд оны эхний 01 сард 173 цэгт 230 хүн ажиллаж, 33393,1 мянган ₮-ийн орлого үйлчилгээний ажил хийж 19672,3 мянган ₮-ийн зардал гаргаж 32613 хүнд үйлчилжээ. Нийт орлогын 11,7 хувь нь оёдол, 5,9 хувь нь гутал, 0,7 хувь нь модон эдлэл, 63,9 хувь нь тээврийн хэрэгслийн болон ахуйн техникийн засвар, 14,5 хувь нь үсчин гоо засал, гэрэл зураг, 0,9 хувь нь халуун усны, 2.4 хувь нь бусад үйлчилгээний орлого эзлэв.

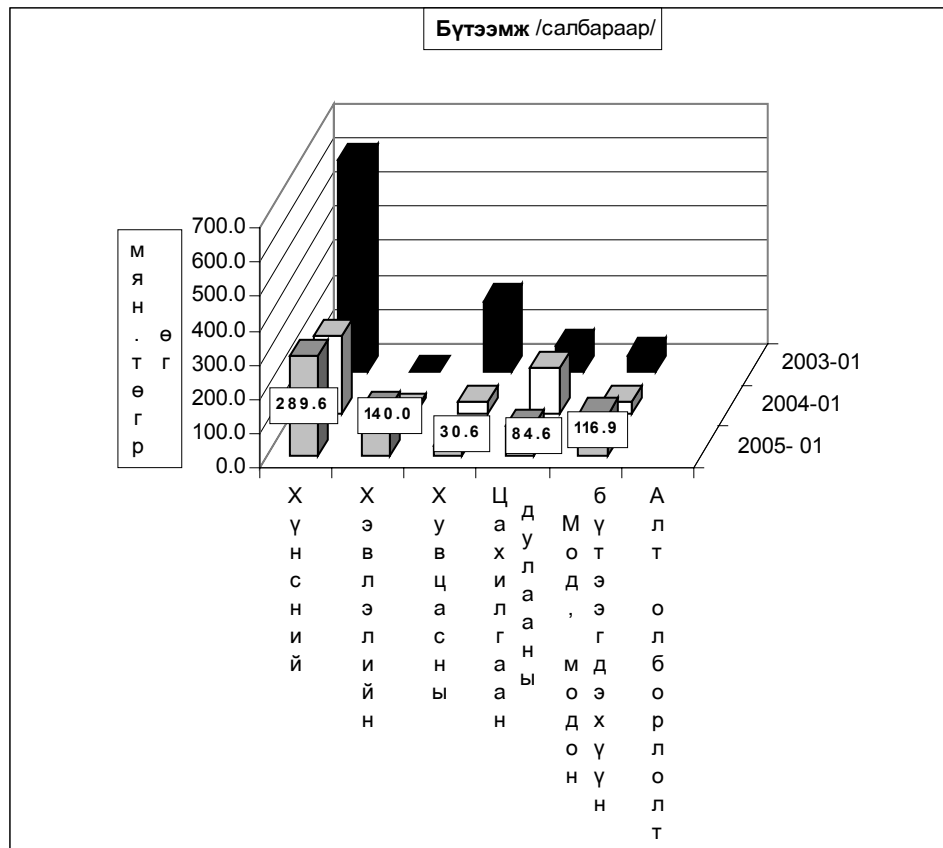

Ахуйн үйлчилгээний газруудын орлогын гүйцэтгэлийг гол нэр төрлөөр үзүүлбэл:

сумд	Бүгд		Үүнээс											
	Орлого	Үйлчлүүлсэн хувий тоо	Осдол		Гуул засвар		Ахуйн техникийн засвар		Үсчин, гоо засал		Гэрэл зураг		Халуун ус	
			Орлого	Үйлчлүүлсэн хувий тоо	Орлого	Үйлчлүүлсэн хувий тоо	Орлого	Үйлчлүүлсэн хувий тоо	Орлого	Үйлчлүүлсэн хувий тоо	Орлого	Үйлчлүүлсэн хувий тоо	Орлого	Үйлчлүүлсэн хувий тоо
АБ	121.0	97			53.0	26			20.0	40	42.0	31		
АР	909.5	166	425.0	62	18.0	9			31.0	28	19.5	21	16.0	48
АТ	125.0	40	100.0	10							25.0	30		
БС	185.5	101			35.0	4			46.0	27	12.0	40	42.5	28
БА	244.4	70	192.0	24	14.4	8			18.0	10	7.2	12	12.8	16
БД	378.0	54	378.0	54										
БЖ	45.2	40			18.8	7			7.2	12	19.2	21		
БӨ	0.0	0												
БХ	715.0	109	280.0	45	180.0	9								
БЦ	90.8	284							8.0	16	64.0	160	18.8	28
БТ	27.5	70							5.0	10	10.5	30	12.0	30
БЧ	420.0	182	80.0	15	75.0	9			72.0	120	38.0	20	60.0	15
БН	564.9	634			208.7	170			191.5	300	89.6	100	77.1	64
БҮ	46.0	30							40.0	20	6.0	10		
ДХ	435.0	110	180.0	34	185.0	25			25.0	20	45.0	31		
ЖА	380.0	153	60.0	5	55.0	5	50.0	3	130.0	110	60.0	15	25.0	15
ЗА	230.0	197	120.0	24					38.0	17	26.0	35	46.0	81
ЛУ	245.1	67	105.5	13					15.0	18				
ММ	33.5	43	8.3	4							21.0	21		
ӨШ	79.0	30	40.0	10					23.0	12	16.0	8		
СҮ	19.0	27							12.0	7	7.0	20		
СЭ	0.0	0												
УГ	434.5	28	210.0	14	26.0	2			4.5	6				
ЦЭ	277.2	91	98.0	9					106.0	78				
ЭР	937.0	225	585.0	29			45.0	9	215.0	43	92.0	144		
ЭС	1,060.0	322	250.0	30	350.0	50			100.0	125	150.0	97		
БМ	25,000.0	29,563	795.0	51	748.0	158	85.0	6	2,140.0	420	840.0	1,680		
Дүн	33,393.1	32,613	3,906.8	433	1,964.9	482	180.0	18	3,253.2	1,437	1,590.9	2,526	310.2	328



Холбоо

Холбоо ашиглалтын орлого оны эхний 1 сард **34302,4** мян-төг болж, үүнээс хүн амаас орсон орлого **16668,0** мянган төгрөг болов. Орлогын хэмжээ өнгөрсөн оны мөн үеийнхээс **19,1** хувиар өслөө.

Шуудан холбооны албаны үйлчилгээний орлого **1230,1** мянган төгрөг болж, нийт орлогын **69,7** хувь нь хүн амд үйлчилсний орлого байна. Нийт орлогын **30,3** хувийг албан бичгийн орлого, **27,95** хувийг зорчигчдын орлого эзлэв.

Холбооны үндсэн үзүүлэлт. Эхний 1 сар
MAIN INDICATORS OF COMMUNICATION, in first 1 months

Үзүүлэлтүүд <i>Indicators</i>	2003 он	2004 он	2005 он	2005 2004.0
Нийт орлого мян-төг <i>Total revenue, at current prices thous tog</i>	28902.0	28806.8	34302.4	119.1%
үүнээс - хүн амын <i>Of which: from population</i>	13080.3	13377.6	16668.0	124.6%
Телефон цэг тоогоор <i>Number of telephones ,to</i>	1,751	1,878	1,957	104.2%
үүнээс: айл өрхийн	0	1235	1305	105.7%
Шуудангийн орлого <i>Postal service company</i>	2,154.4	1,311.8	1,230.1	93.8%
үүнээс - хүн амын <i>Of which: from population</i>	1,767.9	1155.8	857.2	74.2%

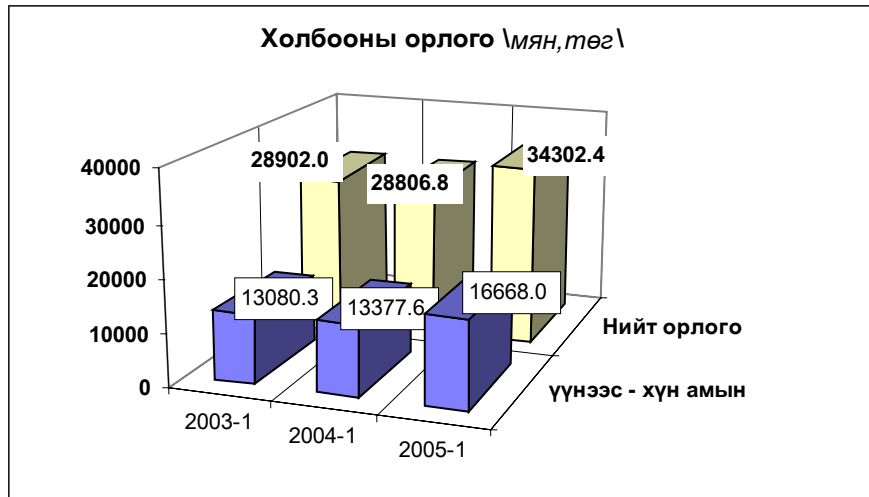

Холбооны салбаруудын орлого,эхний 1 сар
REVENUE COMMUNICATION, by location, in first 1 months

	Нийт орлого (мян, төг)			2005-1%
	Дүн Total thous tog	Үүнээс: хүн амын		2004-1
		орлого	хувийн жин	
Алтанбулаг	328.9	219.1	66.6%	104.0
Аргалант	349.9	73.0	20.9%	136.8
Баян	326.9	97.4	29.8%	217.2
Баянжаргалан	317.6	221.0	69.6%	125.9
Баян-Өнжүүл	389.2	256.7	66.0%	167.4
Баянхангай				
Баянцагаан	351.2	226.7	64.6%	110.0
Баянцогт	467.3	192.7	41.2%	210.0
Баянчандмань	723.5	440.5	60.9%	103.5
Борнуур	643.7	460.7	71.6%	175.3
Бүрэн	470.9	329.2	69.9%	264.1
Дэлгэрхаан	163.1	52.9	32.4%	125.8
Жаргалант	685.6	448.7	65.4%	194.1
Заамар	592.1	338.2	57.1%	167.2
Лүн	1190.7	861.3	72.3%	103.2
Өндөрширээт	338.9	190.5	56.2%	155.6
Сэргэлэн	172.9	44.9	26.0%	94.6
Угтаал	393.9	247.5	62.8%	303.0
Цээл	497.9	409.9	82.3%	85.6
Эрдэнэсант	751.3	478.7	63.7%	282.1
ЗМ, Хот хооронд	25146.9	11078.4	44.1%	113.7
Аймгийн дүн	34302.4	16668.0	48.6%	119.1

Шуудан холбооны үндсэн үзүүлэлт. Эхний 1 сар
MAIN INDICATORS OF COMMUNICATION, in first 1 months

Үзүүлэлт	Хэлбэр	Өмнөх оны мөн үе гүй	2005 оны эхний 1 сар			2005 2004%
			төл	гүй	ТБ%	
Гарах захидал	Гадаадад	35	36	15	41.7	42.9
	Дотоодод	43	100	21	21.0	48.8
Албан бичиг	Гадаадад	6	1	0	0.0	0.0
	Дотоодод	323	390	480	123.1	148.6
Гарах илгээлт	Гадаад	6	8	13	162.5	216.7
	Дотоод	0			0.0	0.0
Гарах Буухиа	Гадаад	-		0	0.0	
	Дотоод			0		
Хэвлэл захиалга (мян-шир)		11.8	12.0	12.0	100.0	101.7
Гардуулалт (тоо)		0			0.0	0.0
Зорчигчид (хүн)		1000	500.0	500.0	100.0	50.0

2005 оны эхний 1 сард 1502 өвчтөн эмнэлэгт хэвтэн эмчлэгдэн гарсан нь нэг өвчтөнд дунджаар 9,0 ор хоног ногдож байна.

Эрүүл мэндийн байгууллагын мэдээгээр оны эхний 1 сард 44 хүүхэд мэндэлсэн нь 2003 оны мөн үеэс 32 хүүхдээр, 2004 оныхоос 13 хүүхдээр тус тус буурлаа.

Төрөлт, эндсэн эх, хүүхдийн тоо. (эхний 1 сар)
NUMBER OF BIRTHS, MATERNAL AND CHILD DEATHS.

(In the first 1 months)

	2003 1-30	2004 1-30	2005 1-30	05-1-30 04-1-30
Амаржсан эх (Number of mothers delivered child)	77	55	45	81.8%
Амьд төрсөн хүүхэд Live births	76	57	44	77.2%
Төрөхийн улмаас эндсэн эх Maternal deaths	0	0	0	0.0%
1 хүртэлх насандаа эндсэн хүүхэд Infant mortality	2	4	2	50.0%
1-4 хүртэлх насандаа эндсэн хүүхэд Child mortality (aged 1-4)	1	0	0	#DIV/0!

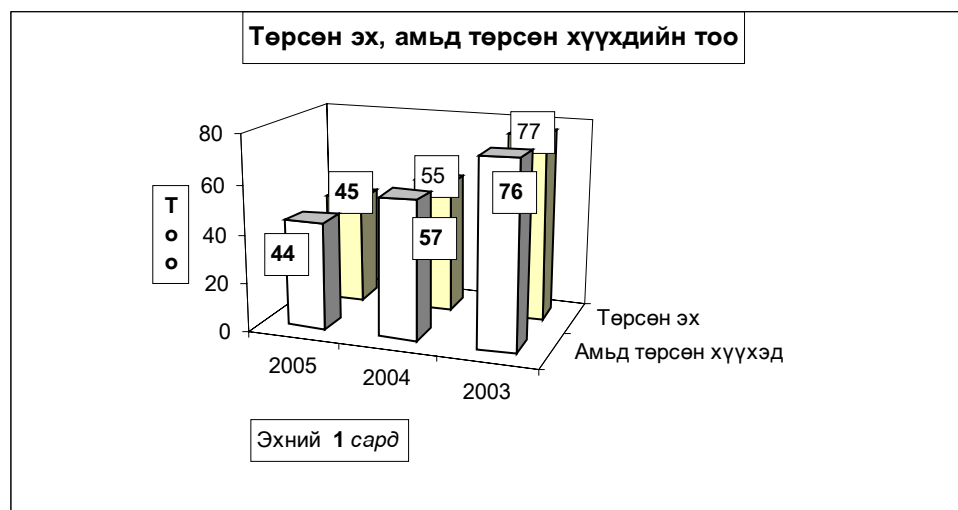

Он гарсаар амьд төрсөн 1000 хүүхэд тутмаас 45,5 нь эндсэн нь өнгөрсөн оны мөн үеэс 35.2 хувиар өсч, 1 хүртэл насандаа нас барсан хүүхдийн тоо өмнөх оны мөн үеийнхээс 50.0 хувиар буурлаа.

Нас барсан хүүхдийн тоо

(Эхний 1 сар)

INFANT MORTALITY

In the First 1 months

	2004 оны бүтэн 1 сар			2005 оны бүтэн 1 сар		
	0-16	үү н э э с		0-16	үү н э э с	
	насны бүгд	1 хүртэл	1-4 насны	насны бүгд	1 хүртэл	1-4 насны
Алтанбулаг						
Аргалант						
Архуст						
Батсүмбэр						
Баян						
Баяндэлгэр						
Баянжаргалан						
Баян-Өнжүүл						
Баянхангай						
Баянцагаан						
Баянцогт						
Баянчандмань						
Борнуур						
Бүрэн						
Дэлгэрхаан						
Жаргалант				1		1
Заамар				1		1
Лүн						
Мөнгөнморьт						
Өндөрширээт						
Сүмбэр						
Сэргэлэн						
Угтаал						
Цээл		1	1			
Эрдэнэ						
Эрдэнэсант						
Зуунмод		3	3			
Аймгийн дүн		4	4	2	2	0

Эмнэлгийн мэдээгээр оны эхний 1 сард 40 хүн нас барсан нь өнгөрсөн оны мөн үеийнхээс 37,9 хувиар нэмэгдэж, нас барсан хүний 25,0 хувь буюу 10 нь эмнэлэгт нас баржээ.

Нас барсан хүний тоо
INFANT MORTALITY In the first 1 months

	2004 оны бүтэн 1 сар		2005 оны бүтэн 1 сар		Оны эхнээс 1000 хүнд		
	Нас барсан	үүнээс	Нас барсан	үүнээс	ногдох нас баралт		
	Бүгд	эмнэлэгт	Бүгд	эмнэлэгт	2003	2004	2005
Алтанбулаг	1				0.0	0.3	0.0
Аргалант					0.0	0.0	0.0
Архуст	1	1	1	1	0.0	0.5	0.6
Батсүмбэр	4		6	3	0.0	0.6	0.9
Баян	2				0.5	1.0	0.0
Баяндэлгэр			1		0.0	0.0	0.8
Баянжаргалан					1.1	0.0	0.0
Баян-Өнжүүл			1	1	1.1	0.0	0.4
Баянхангай					0.0	0.0	0.0
Баянцагаан					0.8	0.0	0.0
Баянцогт					0.0	0.0	0.0
Баянчандмань			4	3	0.9	0.0	1.2
Борнуур					0.2	0.0	0.0
Бүрэн			2		0.0	0.0	0.6
Дэлгэрхаан			2		0.4	0.0	1.0
Жаргалант	2	1	5	1	1.1	0.3	0.9
Заамар	1		3		0.0	0.2	0.5
Лүн	1		2		0.0	0.3	0.8
Мөнгөнморьт	1				0.4	0.5	0.0
Өндөрширээт					0.0	0.0	0.0
Сүмбэр	1				0.0	0.6	0.0
Сэргэлэн					0.0	0.0	0.0
Угтаал			2		0.6	0.0	0.8
Цээл	2	2	1		0.0	0.7	0.4
Эрдэнэ	2		1		0.0	0.6	0.3
Эрдэнэсант	1				0.2	0.2	0.0
Зуунмод	10	5	9	1	0.8	0.7	0.6
Аймгийн дүн	29	9	40	10	0.4	0.3	0.5

Халдварт өвчнөөр 55 хүн өвчилсөн нь өмнөх оны мөн үеийнхээс 26,7 хувь буюу 20 хүнээр буурч, цусан, халдварт шар, Трихомениаз зэрэг өвчнөөр өвчлөгчид өмнөх оны мөн үеэс 266,7- 350,0 хувиар өслөө.

Өвчлөл Заамар зэрэг сумдад өмнөх оны мөн үеэс өслөө. Зуунмод суманд халдварт шар, цусан суулга, Зуунмод, Баянчандмань сумдад сүрьеэ өвчлөл нэмэгдэх хандлага гарлаа .

Халдварт өвчнөөр өвчлөгчдийн тоо
NUMBER OF INFECTIOUS DISEASE CASES

		2003 - 1- 30		2004- 1- 30		2005- 1-30		05-01-30
		тоо	хувийн жин	тоо	хувийн жин	тоо	хувийн жин	04-01-30
БҮГД / TOTAL /		40	100.0%	75	100.0%	55	100.0%	73.3%
Y	<i>Вирус гепатит</i> Viral hepatitis	5	12.5%	6	8.0%	25	45.5%	416.7%
	<i>Халдварт мэнэн</i> Bacterial meningitis	0	0.0%	0	0.0%	0	0.0%	0.0%
	<i>Улаан бурхан</i> Measles	0	0.0%	0	0.0%	0	0.0%	0.0%
Y	<i>Гахай хаёдар</i> Mumps	0	0.0%	1	1.3%	0	0.0%	0.0%
	<i>Салхин цэцэг</i> Chickenpox	15	37.5%	28	37.3%	1	1.8%	3.6%
H	<i>Сальмонеллоз</i> Salmonella enteritis	0	0.0%	0	0.0%	0	0.0%	0.0%
	<i>Цусан суулга</i> Dysentery	1	2.5%	5	6.7%	5	9.1%	100.0%
D	<i>Балнад</i> Typhoid fever	0	0.0%	0	0.0%	0	0.0%	0.0%
	<i>Ёлом</i> Yolom	0	0.0%	0	0.0%	0	0.0%	0.0%
D	<i>Сүрьеэ</i> Tuberculosis	10	25.0%	12	16.0%	10	18.2%	83.3%
	<i>Тэмбүү</i> Syphilis	0	0.0%	2	2.7%	1	1.8%	0.0%
	<i>Заг хүйтэн</i> Gonorrhoea	2	5.0%	0	0.0%	2	3.6%	#DIV/0!
	<i>Трихомениаз</i>	7	17.5%	3	4.0%	11	20.0%	366.7%
C	<i>Бруцеллөз</i> Brucellosis	0	0.0%	4	5.3%	0	0.0%	0.0%
	<i>Хамуу</i> Scabies	0	0.0%	0	0.0%	0	0.0%	0.0%
	<i>Бусад</i> Other	0	0.0%	14	18.7%	0	0.0%	0.0%

Халдварт өвчнөөр өвчлөгчдийн тоо (Сумдаар)

NUMBER OF INFECTIOUS DISEASE CASES (By SOMS)

In the first 1 months

(Бүтэн 1 сар)

	2004 он			2005 он			2004 он % 2003 он
	Бүгд Total	үүнээс		Бүгд Total	үүнээс		
		гепатит hepatitis	мэнэн meningitis		гепатит hepatitis	мэнэн meningitis	
Алтанбулаг				2	1		
Аргалант							
Архуст	1						
Батсүмбэр				1			
Баян	1						
Баяндэлгэр				1			
Баянжаргалан	1						
Баян-Өнжүүл				2	2		
Баянхангай							
Баянцагаан	2						
Баянцогт				1			
Баянчандмань	1			2			
Борнуур				1			
Бүрэн							
Дэлгэрхаан							
Жаргалант	2			3			150.0%
Заамар				4	1		
Лүн							
Мөнгөнморьт							
Өндөрширээт							
Сүмбэр	3						
Сэргэлэн	1						
Угтаал							
Цээл	1						
Эрдэнэ	1	1					
Эрдэнэсант	3						
Зуунмод	58	5		38	21		65.5%
Аймгийн дүн	75	6		55	25		73.3%

Оны эхний 1 сард нийт гарсан халдварт өвчлөлд цусан суулга 9,1%, халдварт шар 45,45%, салхин цэцэг 1,82%, сүрьеэ 18,2%, билгийн замын өвчлөлүүд 25,45%-ийг эзлэн, 10000 хүнд ногдох өвчлөл аймгийн дундаж 6 байгаа бол: Зуунмод суманд 26, Баяндэлгэрт 8, Баян-Өнжүүлд 8, Заамар, Алтанбулагт тус бүр 7 ногдлоо.

Халдварт өвчнөөр өвчлөгчдийн тоо (Сумдаар)
NUMBER OF INFECTIOUS DISEASE CASES (By SOMS)
In the first 1 months

	Бүгд Total	(Бүтэн 1 сар)											
		Вируст гепатит viral hepatitis	Халдварт мэнин bacterial meningitis	Салхин цэцэг chicken- pox	Цусан суулга dysentery	Гахай хавдар mumps	Улаан бурхан measles	Елом yolom	Сурьез tuber- culosis	Бруцеллөз brucel- losis	Тэмбүү syphilis	Хүйтэн опор- тоога	Трихомо- нез.trich- omoniasis
Алтанбулаг	2	1							1				
Аргалант													
Архуст													
Батсүмбэр	1								1				
Баян													
Баяндэлгэр	1											1	
Баянжаргалан													
Баян-Өнжүүл	2	2											
Баянхангай													
Баянцагаан													
Баянцогт	1								1				
Баянчандмань	2								2				
Борнуур	1											1	
Бүрэн													
Дэлгэрхаан													
Жаргалант	3								1			2	
Заамар	4	1							1			2	
Лүн													
Мөнгөнморьт													
Өндөрширээт													
Сүмбэр													
Сэргэлэн													
Угтаал													
Цээл													
Эрдэнэ													
Эрдэнэсант													
Зуунмод	38	21	1	5				3		1	2	5	
Аймгийн дүн	55	25	1	5				10		1	2	11	
Нийт өвчлөлд эзлэх хувь	100.0	45.45	1.82	9.09				18.18		1.82	3.64	20.00	

10000 хүн тутмаас халдварт өвчнөөр өвчлөгчид
INFECTIOUS DISEASES PER 10000 POPULATION
In the first 1 months

Сумдаар (By-Soms)	2003	2004	2005	вируст гепатит Viral hepatitis		
				2003	2004	2005
Алтанбулаг			7			3
Аргалант						
Архуст			5			
Батсүмбэр		3				2
Баян			5			
Баяндэлгэр						8
Баянжаргалан			6			
Баян-Өнжүүл						8
Баянхангай						
Баянцагаан		4	8			
Баянцогт						5
Баянчандмань			3			6
Борнуур						2
Бүрэн						
Дэлгэрхаан						
Жаргалант		3	3			5
Заамар						7
Лүн		3			3	
Мөнгөнморьт						
Өндөрширээт						
Сүмбэр			18			
Сэргэлэн			5			
Угтаал						
Цээл		9	3			
Эрдэнэ		28	3			3
Эрдэнэсант		7	6		7	
Зуунмод		12	39	26		3
Аймгийн дүн	4	8	6	1	1	3

Халдварт бус өвчлөл 2118 гарсны 51.7 хувь нь Зуунмод суманд, Заамар, Бүрэн, Баянцагаан, Жаргалант, Алтанбулаг, Архуст сумдад 4.5-2.6 хувь нь ногдож, эдгээр 7 суманд нийт тохиолдлын 78.1 хувь ногдов.

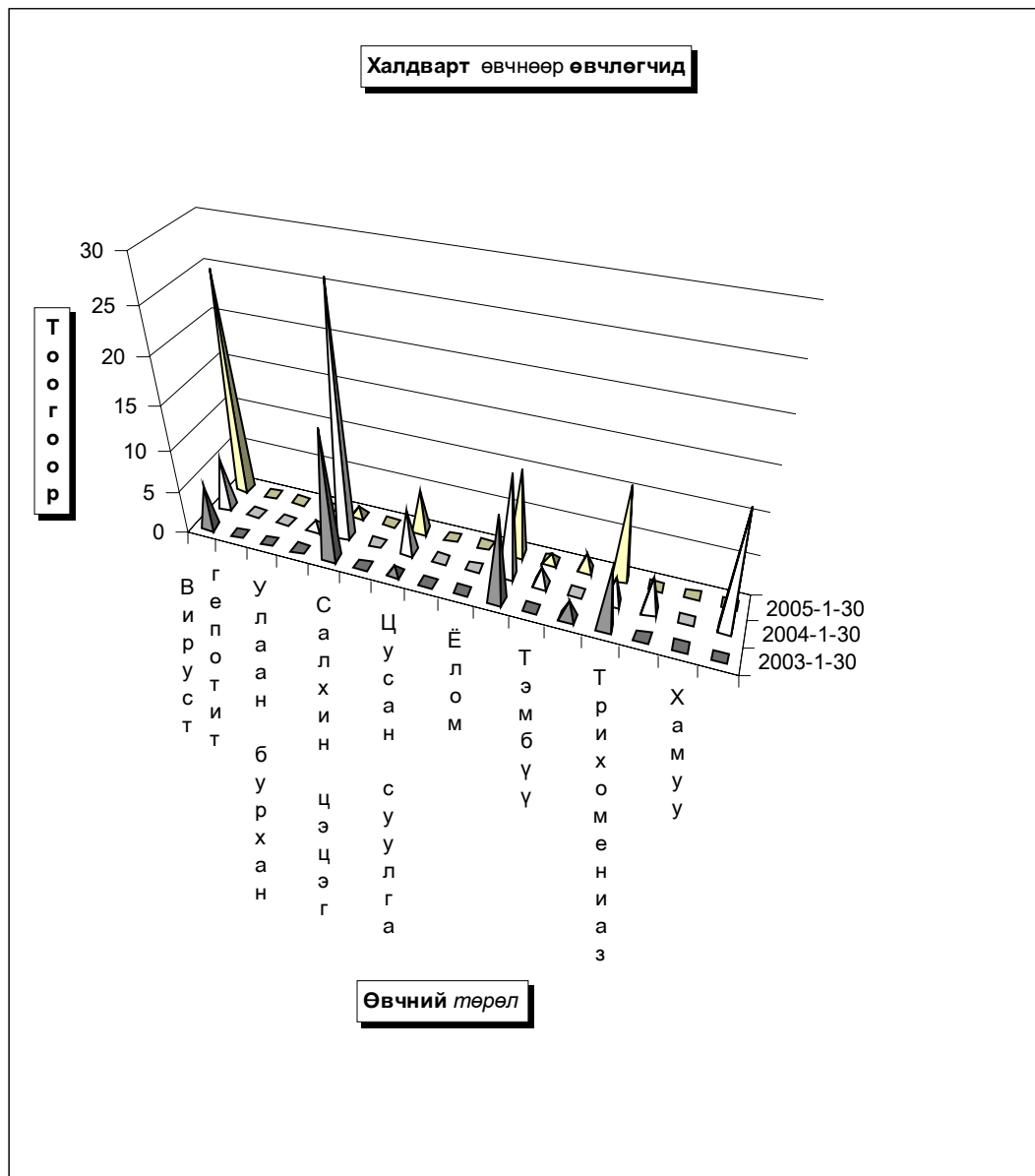

Эмнэлэг, хяналтын зарим үйл ажиллагаа (Сумдаар)

	In the first 1 months							(Бүтэн 1 сар)							
	Эмнэл-гийн үзлэг бүгд	Ү ү н э э с			Хянал-танд бай-гаа жи-рмэсн бүгд	шинээр хянал-танд авсан	ү ү н э э с		Төрөх-ийн хүндэр-лэл бүгд	Ү ү н э э с			Төрөх-ийн өмнөх байранд амарсан эх	Ор хоног	Халд-варт бус өвчлөл бүгд
		урьд-чилан-саргий-лэх	идэвх-тэй хяналт	идэвх-тэй хяналт			эхний 3 сар-тайд	4-6 сар-тай		жирэм-сний	төрөх үеийн	төрс-ний дараахь			
Алтанбулаг	301	47	9	19	4	4		1		1		3	42	62	
Аргалант	402	143	20	6	1	1						1	2	10	
Архуст	111	4		4										58	
Батсүмбэр	541	33	30	51	9	5	4					1	10	24	
Баян	392			8	1	1						3	42	7	
Баяндэлгэр	310	153	6	2										34	
Баянжаргалан															
Баян-Өнжүүл	530	160	50	14	5	4	1					2	17	10	
Баянхангай	165	84	11	6								1	4	28	
Баянцагаан	202	12	15	11	2	2						1	7	89	
Баянцогт	240	101	6	17	2	2						6	30	49	
Баянчандмань	365	28	35	21	5	5		1		1		3	18	15	
Борнуур	173		23	17	3	3								13	
Бүрэн	329		144	14	4	3	1					1	7	128	
Далгархаан	346	170	7	20	4	4								15	
Жаргалант	298	119	47	24	9	5	2	1		1				65	
Заамар	650	93	178	30	12	10	1					2	10	130	
Лүн	161	35	14	19	9	8	1							19	
Мөнгөморьт	257	100	4	10	4	4						2	14	12	
Өндөрширээт	631	436	29	11	1	1						1	14	44	
Сүмбэр	282	20	2	13	1	1						1	7	24	
Сэргэлэн	361	152	75	6	2	2						2	21	20	
Угтаал	817	269	157	13	1	1								57	
Цэцэг	678		52	14	4	3	1							26	
Эрдэнэ	529	186	41	14	3	3						1	7	52	
Эрдэнэсант	862	469	26	15	5	5						4	32	32	
Зуунмод	8743	3324	534	122	30	28	2	12	2	9	1	4	18	1095	
Аймгийн дун	18676	6138	1515	501	121	105	13	15	2	12	1	39	302	2118	
Нийт өвчлөлд зэлэх хувь	100.0	32.87	8.11	2.68	0.65	0.56	0.07	0.08	0.01	0.06	0.01	0.21	1.62	11.34	

Зуунмод сумын Өрхийн эмнэлэгүүдийн 2005 оны эхний 1 сарын мэдээгээ.

			1-р баг				2,4-р баг				3,5-р баг				6-р баг				Дун				
			Энэрлэлт				Дэлгэр-лэл				Биндэр-лэл				Баруун-зуунмод								
Төрсөн эх	Эмнэлэг																						
	Гэрлэ																						
Төрүүлсэн хүүхэд	Амьс	Гүйцэт																					
	Дутуу																						
Нас барсан	үүнээс	Бүгд																					
		0 настай																					
		1-3 настай																					
		4-16 настай																					
		17-с дээш настай																					
Эмнэлэгт нас барсан	үүнээс	Бүгд																					
		0 настай																					
		1-4 настай																					
		5-с дээш настай																					
		Хонот болоогүй																					
Бүртгэлгүй өвчин																							
Ажлааж орж үзэл																							
Эмэгт халдварт өвчин	үүнээс	Бүгд																					
		Халдварт шар																					
		Мэни																					
		Корь																					
		Төрийн дарнаа үжлэ																					
		Сепсис																					
		Цусан суулга																					
		Сальмонеллез																					
		Скаруу																					
		Скар																					
		Скарингийн үзэг																					
		Улаан эсэргээ																					
		Тийн хялар																					
		Елом																					
		Улаанууд																					
Хүйн үрэгсэл																							
Нийгмийн халдварт б	үүнээс	Бүгд																					
		Сүрьеэ																					
		Бруцеллез																					
		Тэмбүү																					
		Химзу																					
Мөөгөнцөр																							



Гэмт хэрэг

Цагдаагийн байгууллагын мэдээгээр оны эхний 1 сард аймгийн хэмжээнд 56 гэмт хэрэг бүртгэгдэж 46 хүн холбогдож төр, иргэдийн өмчид 31.8 сая төгрөгийн хохирол учирлаа. Гарсан гэмт хэргийн 62.50 хувь нь хулгай, 3.57 хувь нь хүн амины хэрэг, 5.36 хувь нь иргэний эрүүл мэнд эрх чөлөөний хэрэг, 7.14 хувь нь замын осол, 1.79 хувь нь танхай дээрэм, 3.57 өмчийн хэрэг, 16.07 хувь нь бусад хэрэг эзлэв.

Сэргэлэн, Баян-Өнжүүл, Баянцагаан, Заамар, Баянжаргалан сумдад 10000 хүнд 19-31 гэмт хэрэг ногдсон нь аймгийн дунджаас (9) харьцангуй их ногдлоо. Гэмт хэргийн илрүүлэлт 62.5 хувьтай байгаа нь 2004 оны мөн үеэс 16.19 нэгжээр буурлаа. Гарсан гэмт хэрэг 2004 оны мөн үеэс 5 хэргээр буурлаа.

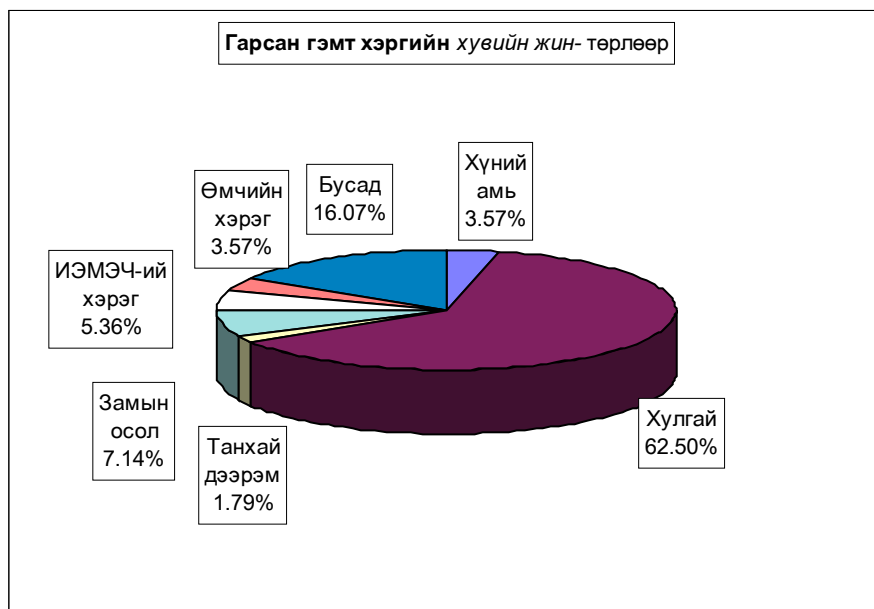

Бүртгэгдсэн гэмт хэрэг, төрлөөр - Number of offences committed, by types

In first 01 months by coms	Гэмт хэрэг бүгд Offen- ces total	1 сард In january	хунид амь тан murder	Ү Н Э С - о f w h i c h							Ил- рээ- гүй хэрэг Closing offences	10000 хүнд ногдох хэрэг Number of offences per 10000 population of 16 and above ages	
				хулгай- theft		танхай, дээрэм indecent assault, robbery	хүчин гаре	замын осол crimes against safety of traffic move- ment	ИЭМ- ЭЧ хэрэг offences against the health of indi- viduals	өмчийн хэрэг offences in the pro- perty			бусад other
				бүгд total	уушээс малын of which animals								
Алтанбулаг	3	3		2	1						1	1	14
Аргалант	2	2		2	1							2	15
Арууст	1	1									1	1	8
Батсүмбэр	4	4		2	2						2	1	9
Баян	1	1						1				1	7
Баяндэлгэр	1	1									1	1	11
Баянжаргалан	2	2		1	1				1				19
Баян-Өнжүүл	5	5		5	2							3	28
Баянхангай													-
Баянцагаан	4	4		3	3				1			4	23
Баянцогт	1	1		1	1								8
Баянцандмань	2	2		1	1				1			1	9
Борнуур	2	2	1	1	1								7
Бүрэн													-
Далгархаан													-
Жаргалант	1	1		1	1							1	3
Заамар	7	7		2	1				1	1	3		20
Лун	3	3		2	2				1				17
Мөнхнамрыт													-
Өндөрширээт	1	1		1	1							1	8
Сумбар	1	1									1		8
Саргалан	4	4		4	2							4	31
Угтаал													-
Цээл	2	2		1	1	1							12
Эрдэнэ	1	1							1				4
Эрдэнэсант													-
Зуунмод	8	8	1	6							1	2	8
ЗХХ газар													-
Аймгийн дүн	56	56	2	35	21	1	4	3	2	9	21	9	
2005-01	61	61	1	35	15	6	1		7	3	8	13	10
2005-01	88	41	2	48	25	8	1	2	10	1	16	11	14
2005-01	164	78	12	96	48	18	2	9	10	7	10	30	26
2005-01	126	59	18	65	36	12	1	9	8	3	10	14	20
Хувийн 2005 он	100%	100.0%	3.57%	62.50%	37.50%	1.79%		7.14%	5.36%	3.57%	16.07%	37.50%	
2004 он	100%	100.0%	1.64%	57.38%	24.59%	9.84%	1.64%		11.48%	4.92%	13.11%	21.31%	
жин 2003 он	100%	46.6%	2.27%	54.55%	28.41%	9.09%	1.14%	2.27%	11.36%	1.14%	18.18%	12.50%	
2002 он	100%	47.6%	7.32%	58.54%	29.27%	10.98%	1.22%	5.49%	6.10%	4.27%	6.10%	18.29%	
2001 он	100%	46.8%	14.29%	51.59%	28.57%	9.52%	0.79%	7.14%	6.35%	2.38%	7.94%	11.11%	
2005.01-2004.01	-5	-5	1		6	-5	-1	4	-4	-1	1	8	-1
Зөрүү 2005.01-2003.11 (тоогоор)	-32	15		-13	-4	-7	-1	2	-7	1	-7	10	-5
2005.01-2002.01	-108	-22	-10	-61	-27	-17	-2	-5	-7	-5	-1	-9	-17
2005.01-2001.01	-70	-3	-16	-30	-15	-11	-1	-5	-5	-1	-1	7	-11
2005.01-2004.01			1.93%	5.12%	12.91%	-8.05%	-1.64%	7.14%	-6.12%	-1.35%	2.96%	16.19%	
Зөрүү 2005.01-2003.11 (нэгжээр)	53.4%	1.30%	7.95%	9.09%	-7.31%	-1.14%	4.87%	-6.01%	2.44%	-2.11%	25.00%		
2005.01-2002.01	52.44%	-3.75%	3.96%	8.23%	-9.19%	-1.22%	1.66%	-0.74%	-0.70%	9.97%	19.21%		
2005.01-2001.01	53.17%	-10.71%	10.91%	8.93%	-7.74%	-0.79%		-0.99%	1.19%	8.13%	26.39%		

Тайлбар: ИЭМЭЧ - Иргэний зрүүл мэнд эрх чөлөө
Тайлбар: ЗХХ газар - Засан хэмүүжүүлэх хөдөлмөрийн газар

Гэмт хэрэгт холбогдогчийн насны бүтэц

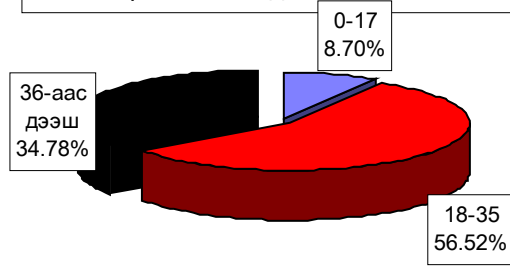

Гэмт хэргийн гаралт

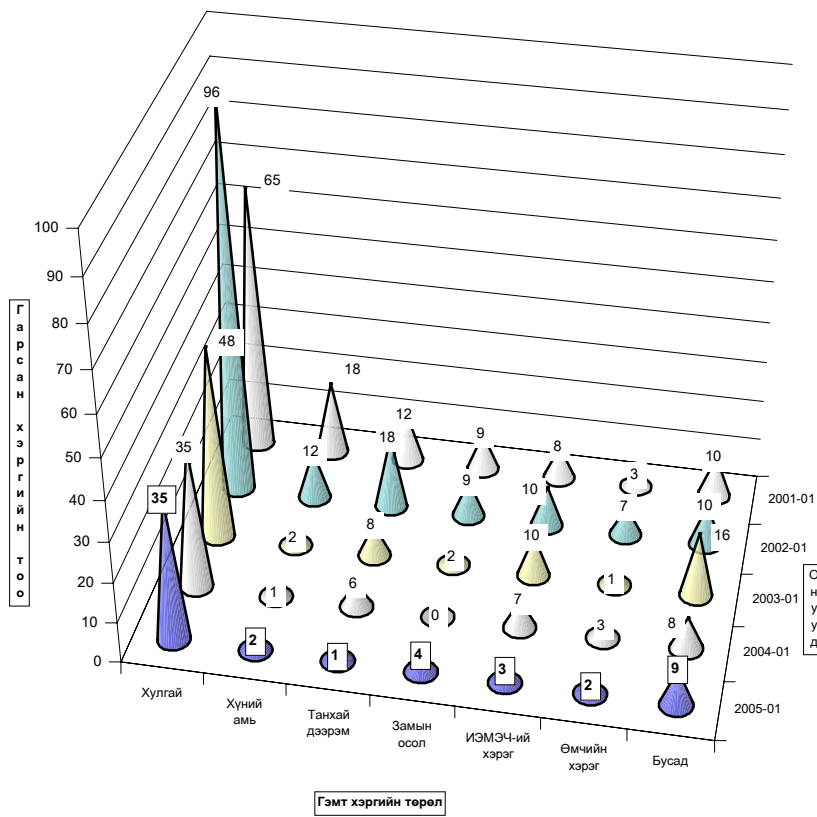

Гарсан гэмт хэргийн 13.0 хувь нь бүлгээр; 26.1 хувь нь согтуугаар үйлдэгджээ. Гэмт хэргийн улмаас 10 хүн нас барж ; 10 хүн гэмтлээ.
Гэмт хэрэгт холбогдогчийн 4.3 хувь нь урьд ял шийтгэл эдэлж байсан хүмүүс эзлэв.

Гэмт хэргээс учирсан хохирол, холбогдогч, үйлдэл - сумаар
Total amount of damage caused by offences; number of offenders; commits

In first 01 months by coms	Учирсан бүх хохирол (мян,төг)	уунзас иргэдэд	Хүн		Бүх холбог- догч	Үйлдэгдсэн хэрэг				Урьд ял шийтгэл эдэлж байсан хүн		Гарсан бүх гэмт хэрэгт залгах %	Зөрүү Change (+,-)		
			нас бар- сан	гэмт- сэн		Бүлгээр		согтуугаар		тоо	хэрэгт залгах%			тоо	хэрэгт залгах%
						тоо	хэрэгт залгах%	тоо	хэрэгт залгах%						
			People			Crime committed by		Criminal charge pe- riod did not expired		Compo- sition					
Total amount of damage (thous.log)	of whom to indi- viduals	died	number of inju- red	Total number of offe- nders	group of people num- ber	drunk people percent	num- ber	percent	num- ber	percent					
Алтанбулаг	800.0	800.0			2							4.3%	2		
Аргалант								1							
Архуст			1		1							2.2%	-2		
Батсүмбэр	1680.0	1680.0	2		3			1	33.3%			6.5%	3		
Баян	9176.4	9176.4		3	2							4.3%	-2		
Баяндэлгэр								1	25.0%			8.7%	-1		
Баянжаргалан				1	4							4.3%	4		
Баян-Өнжүүл	4026.9	800.0			2								-1		
Баянхангай													3		
Баянцагаан	760.0	760.0		1											
Баянцогт								4		1		8.7%			
Баянчандмань	2164.4	2164.4		3	1							2.2%	1		
Борнуур	2200.0	2200.0	1		2							4.3%	2		
Бүрэн													-1		
Далгаржав													1		
Жаргалант													1		
Завмар	2250.0	2220.0	3	1	7	1	14.3%	4	57.1%			15.2%	-2		
Лүн	4413.0				3	1	33.3%	1	33.3%	1	33.3%	6.5%	1		
Мөнгөнморьт													1		
Өндөрширээт			1		1			1	100.0%			2.2%			
Сүмбэр													3		
Сэргэлэн	300.0												-4		
Утгаал													2		
Цаал	200.0	200.0		1	2			1	50.0%			4.3%	2		
Эрдэнэ			1		1			1	100.0%			2.2%	-5		
Эрдэнэсант													-2		
Зуунмод	3831.0	276.3	1		11	1	9.1%	3	27.3%	1	9.1%	23.9%	-8		
ЗХХ газар													-5		
Аймгийн дүн	31801.7	20077.1	10	10	46	6	13.0%	12	26.1%	2	4.3%	100.0%	-5		
2005-01	177362.9	26749.4	7	12	52	16	30.8%	12	23.1%	5	9.6%				
2005-01	32047.6	22695.3	13	27	81	10	12.3%	33	40.7%	7	8.6%				
2005-01	97908.2	46124.1	14	46	145	36	24.8%	29	20.0%	17	11.7%				
2005-01	36894.0	33855.7	21	36	125	18	14.4%	24	19.2%	22	17.6%				
2005.01-2004.01	-145561.2	-6672.3	3	-2	-6	-10							-3		
Зөрүү 2005.01-2003.11 (тоогоор)	-245.9	-2618.2	-3	-17	-35	-4		-21		-5					
2005.01-2002.01	-66106.5	-26047.0	-4	-36	-99	-30		-17		-15					
2005.01-2001.01	-5092.3	-13778.6	-11	-26	-79	-12		-12		-20					
2005.01-2004.01	-82.1%	-24.9%	42.9%	-16.7%	-11.5%	-62.5%				-60.0%					
Зөрүү 2005.01-2003.11 (хувиар)	-0.8%	-11.5%	-23.1%	-63.0%	-43.2%	-40.0%		-63.6%		-71.4%					
2005.01-2002.01	-67.5%	-56.5%	-28.6%	-78.3%	-68.3%	-83.3%		-58.6%		-88.2%					
2005.01-2001.01	-13.8%	-40.7%	-52.4%	-72.2%	-63.2%	-66.7%		-50.0%		-90.9%					
2005.01-2004.01							-17.7%		3.0%		-5.3%				
Зөрүү 2005.01-2003.11 (нэгжээр)							0.7%		-14.7%		-4.3%				
2005.01-2002.01							-11.8%		6.1%		-7.4%				
2005.01-2001.01							-1.4%		6.9%		-13.3%				

Хэрэгт холбогдогчийн хүйс, нас, нийгмийн байдал, боловсрол - сумдаар

	Бүх холбогдогч	Ү Ү Н Э Э С											
		Эмэгтэй	Насны бүлгээр			Ажил мэргэжил				Боловсролоор			
			14-17	18-35	36-аас дээш	Ажилчин, малчин	Албан хаагч	Ажил, сургуульгүй	Бусад	Дээд	Дунд	Бага	Боловсролгүй
Total number of offenders	female	by age group			by occupation				by educational level				
		14-17	18-30	36-and above age	Worker, herd-men	Officer	Unemployed, Uneducated	Others	Higher education	Completed secondary school	primary school	Uneducated persons	
Алтанбулаг	2		2				2				1	1	
Аргалант													
Архуст	1		1				1					1	
Батсүмбэр	3		2	1			2	1		1	1	1	
Баян	2		1	1	1		1		1	1			
Баяндэлгэр													
Баянжаргалан	4		3	1			4		1			3	
Баян-Өнжүүл	2			2	2					1	1		
Баянхангай													
Баяндагаан													
Баянцогт	4		3	1			4			2		2	
Баянчандмань	1		1				1			1			
Борнуур	2		1	1			2			1		1	
Бүрэн													
Далгархаан													
Жаргалант													
Заамар	7		4	3	1		6			7			
Лун	3		1	2	1		2			1		2	
Мөнгөнморьт													
Өндөрширээт													
Сүмбэр	1			1			1			1			
Сэргэлэн													
Угтаал													
Цээл	2		1	1			2			2			
Эрдэнэ	1			1			1			1			
Эрдэнэсант													
Зуунмод	11		4	6	1		9	1	1	6		4	
ЗХХ газар													
Аймгийн дүн	46		4	26	16	5	1	38	2	3	25	3	15
2005-01	52	4	5	32	15	6	2	38	6	2	33	1	16
2005-01	81	2	3	57	21	20	3	57	1	6	33	6	36
2005-01	145	10	12	91	42	28	9	102	6	10	87	18	30
2005-01	125	9	13	78	34	29	3	80	13	6	74	17	28
2005.01-2004.01	-6	-4	-1	-6	1	-1	-1	-4	1	-8	2	-1	
Зөрүү (тоогоор) 2005.01-2003.11	-35	-2	1	-31	-5	-15	-2	-19	1	-3	-8	-3	-21
2005.01-2002.01	-99	-10	-8	-65	-26	-23	-8	-64	-4	-7	-62	-15	-15
2005.01-2001.01	-79	-9	-9	-52	-18	-24	-2	-42	-11	-3	-49	-14	-13
2005.01-2004.01	-11.5%	-100.0%	-20.0%	-18.8%	6.7%	-16.7%	-50.0%	-66.7%	50.0%	-24.2%	200.0%	-6.3%	
Зөрүү (хувиар) 2005.01-2003.11	-43.2%	-100.0%	33.3%	-54.4%	-23.8%	-75.0%	-66.7%	-33.3%	100.0%	-50.0%	-24.2%	-50.0%	-58.3%
2005.01-2002.01	-68.3%	-100.0%	-66.7%	-71.4%	-61.9%	-82.1%	-88.9%	-62.7%	-66.7%	-70.0%	-71.3%	-83.3%	-50.0%
2005.01-2001.01	-63.2%	-100.0%	-69.2%	-66.7%	-52.9%	-82.8%	-66.7%	-52.5%	-84.6%	-50.0%	-66.2%	-82.4%	-46.4%

Хэрэгт холбогдогчийн хүйс, нас, нийгмийн байдал, боловсрол.

Эмэгтэй	(сумаар, хувьар)											
	Насаар			Ажил мэрэгжил				Боловсрол				
	14-17	18-35	36-аас дээш	Ажилчин малчин	Албан хаагч	Ажил суурьшлыг	Бусад	Дээд	Дунд	Бага	Боловсролгүй	
female	by age group			by occupation				by educational level				
	14-17	18-35	36-and above age	Worker, herd-men	Officer	Unemployed, uneducated	Others	Higher education	Completed secondary school	primary	Uneducated persons	
Атланбулаг		100.0%					100.0%				50.0%	50.0%
Аргалант												
Архуст												
Батсүмбэр		66.7%	33.3%				66.7%	33.3%		33.3%	33.3%	
Баян		50.0%	50.0%	50.0%			50.0%	50.0%				
Баяндалгар												
Баянжаргалан		75.0%	25.0%				100.0%	25.0%			75.0%	
Баян-Өнжүүл				100.0%	100.0%					50.0%	50.0%	
Баянхэнгай												
Баянцагаан												
Баянцогт												
Баянчидмань		100.0%					100.0%			100.0%		
Борнуур		50.0%	50.0%				100.0%			50.0%		50.0%
Бүрэн												
Дэлгэрхан												
Жаргалант												
Завсар		57.1%	42.9%	14.3%			85.7%			100.0%		
Лун		33.3%	66.7%	33.3%			66.7%			33.3%	66.7%	
Мөнхнамарт												
Өндөрширээт												
Сүмбэр				100.0%			100.0%			100.0%		
Саргалан												
Угтаал												
Цаал		50.0%	50.0%				100.0%			100.0%		
Эрдэнэ												
Эрдэнсант												
Зуунмод		36.4%	54.5%	9.1%			81.8%	9.1%	9.1%	54.5%	36.4%	
ЗХХ газар												

Аймгийн дүн	8.70%	56.52%	34.78%	10.87%	2.17%	82.61%	4.35%	6.52%	54.35%	6.52%	32.61%	
2005-01	7.69%	9.62%	61.54%	28.85%	11.54%	3.85%	73.08%	11.54%	3.85%	63.46%	1.92%	30.77%
2005-01	2.47%	3.70%	70.37%	25.93%	24.69%	3.70%	70.37%	1.23%	7.41%	40.74%	7.41%	44.44%
2005-01	6.90%	8.28%	62.76%	28.97%	19.31%	6.21%	70.34%	4.14%	6.90%	60.00%	12.41%	20.69%
2005-01	7.20%	10.40%	62.40%	27.20%	23.20%	2.40%	64.00%	10.40%	4.80%	59.20%	13.60%	22.40%
2005.01-2004.01	-7.69%	-0.92%	-5.02%	5.94%	-0.67%	-1.67%	9.53%	-7.19%	2.68%	-9.11%	4.60%	1.84%
Зөрүү 2005.01-2003.11 (нэгжээр)	-2.47%	4.99%	-13.85%	8.86%	-13.82%	-1.53%	12.24%	3.11%	-0.89%	13.61%	-0.89%	-11.84%
2005.01-2002.01	-6.90%	0.42%	-6.24%	5.82%	-8.44%	-4.03%	12.26%	0.21%	-0.37%	-5.65%	-5.89%	11.92%
2005.01-2001.01	-7.20%	-1.70%	-5.88%	7.58%	-12.33%	-0.23%	18.61%	-6.05%	1.72%	-4.85%	-7.08%	10.21%

Хэрэг гарсан газар, өдөр, цаг.

Он-Year		Газар-Place			Өдөр-Days			Цаг-Hours			
		Гудамж талбайд	Албан газар	Гэр, орон сууцанд	Ажлын	Амралтын	Баяр ёслолын	07-13	13-19	19-22	22-06
		street	office	dwelling	work	weekend	celebrate				
2005-01	Тоо	1	1	9				9	6	8	33
2004-01		7	3	14				8	14	9	30
2003-01		6	2	25				12	19	13	44
2002-01		14	10	32	128	36		37	34	19	74
2001-01		19	17	21	92	28	6	18	28	15	65
2005-01	Хувийн жин	1.79%	1.79%	16.07%				16.07%	10.71%	14.29%	58.93%
2004-01		11.48%	4.92%	22.95%				13.11%	22.95%	14.75%	49.18%
2003-01		6.82%	2.27%	28.41%				13.64%	21.59%	14.77%	50.00%
2002-01		8.54%	6.10%	19.51%	78.05%	21.95%		22.56%	20.73%	11.59%	45.12%
2001-01		15.08%	13.49%	16.67%	73.02%	22.22%	4.76%	14.29%	22.22%	11.90%	51.59%
2005.01-2004.01	Зөрүү (тоогоор)	-6	-2	-5				1	-8	-1	3
2005.01-2003.01		-5	-1	-16				-3	-13	-5	-11
2005.01-2002.01		-13	-9	-23				-28	-28	-11	-41
2005.01-2001.01		-18	-16	-12				-9	-22	-7	-32
2005.01-2004.01		Зөрүү (нэгжээр)	-9.69%	-3.13%	-6.88%				2.96%	-12.24%	-0.47%
2005.01-2003.01	-5.03%		-0.49%	-12.34%				2.44%	-10.88%	-0.49%	8.93%
2005.01-2002.01	-6.75%		-4.31%	-3.44%				-6.49%	-10.02%	2.70%	13.81%
2005.01-2001.01	-13.29%		-11.71%	-0.60%				1.79%	-11.51%	2.38%	7.34%

Бусад

Бизнес регистрийн сан

2004 оны 4 дүгээр улиралд татварын хэлтсээс авсан мэдээгээр шинээр 8 аж ахуйн нэгж байгуулагдаж 634 нэгжтэй боллоо. Олон улсын эдийн засгийн ангиллаар авч үзвэл ХАА-н үйл ажиллагаа эрхэлдэг 267, бөөний болон жижиглэн худалдаа эрхэлдэг 164 аж ахуйн нэгж байгаа нь нийт аж ахуйн нэгжийн 67.22 хувийг эзлэв.

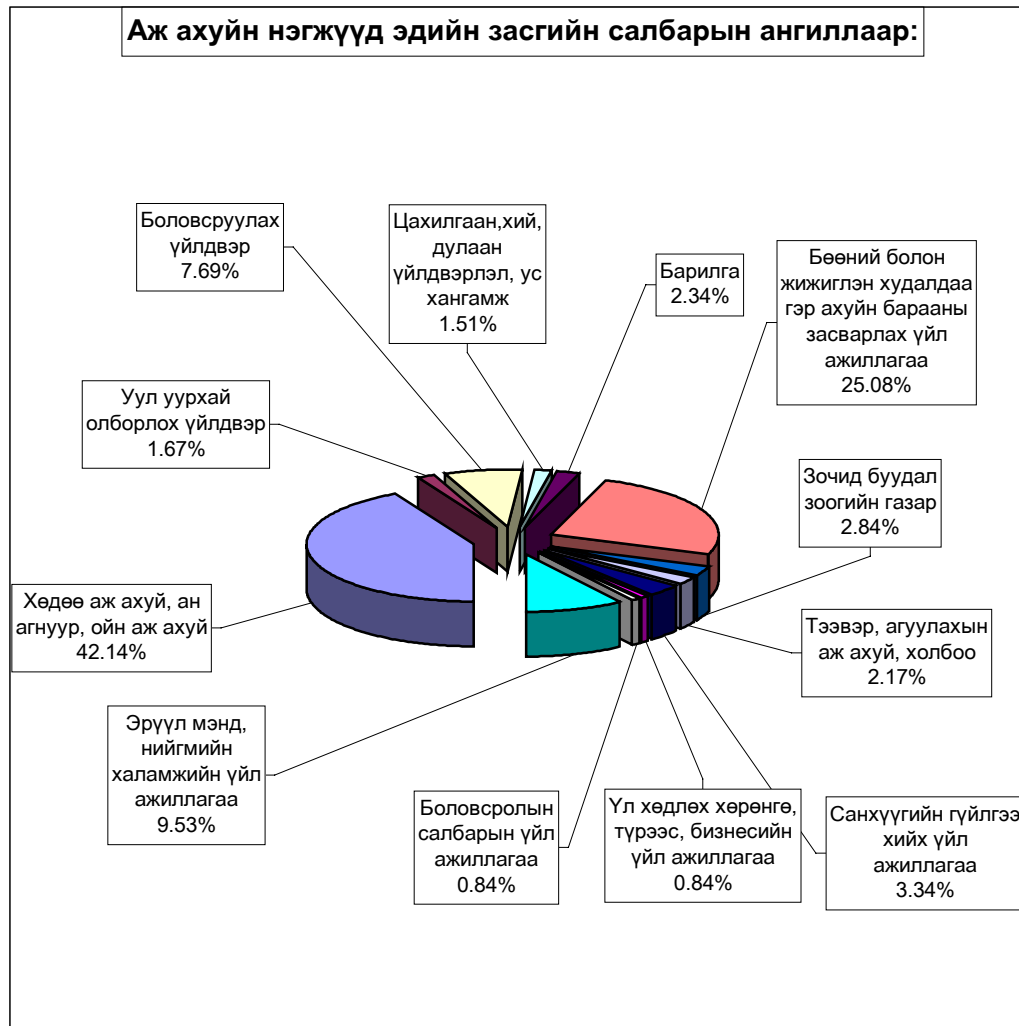

Аж ахуйн нэгжүүдийг хариуцлагын хэлбэрээр авч үзвэл УҮГ- 29, ХК -29, ХХК-337, хоршоо 143, нөхөрлөл 97 байна.

Аж ахуйн нэгжийн тоо сумдаар

Д/д	Сумын нэр	Хариуцлагын хэлбэрүүд					
		УҮГ	ХК	ХХК	Хоршоо	Нөхөрлөл	Бүгд
1	Алтанбулаг			4	5		9
2	Аргалант			5	4		9
3	Архуст	1	2	3	3		9
4	Батсүмбэр	3	3	9	5	1	21
5	Баян	2		4	2		8
6	Баяндэлгэр			2	1		3
7	Баянжаргалан			1	1	2	4
8	Баян-Өнжүүл			3	3		6
9	Баянхангай			4	6	1	11
10	Баянцагаан			3	1		4
11	Баянцогт			9	7		16
12	Баянчандмань	1	2	15	5	6	29
13	Борнуур	1	4	14	10	6	35
14	Бүрэн			3	3		6
15	Дэлгэрхаан			4	2		6
16	Жаргалант	2		34	9	20	65
17	Заамар		1	7	6	2	16
18	Лүн			9	1		10
19	Мөнгөнморьт			8	4		12
20	Өндөрширээт			3	3	1	7
21	Сүмбэр		3	10	8		21
22	Сэргэлэн			6	4	1	11
23	Угтаал	1	1	17	7	8	34
24	Цээл	2	1	28	4	33	68
25	Эрдэнэ	1		6	2	2	11
26	Эрдэнэсант	1	2	10	3		16
27	Зуунмод	14	9	116	34	14	187
Бүгд дүн		29	28	337	143	97	634

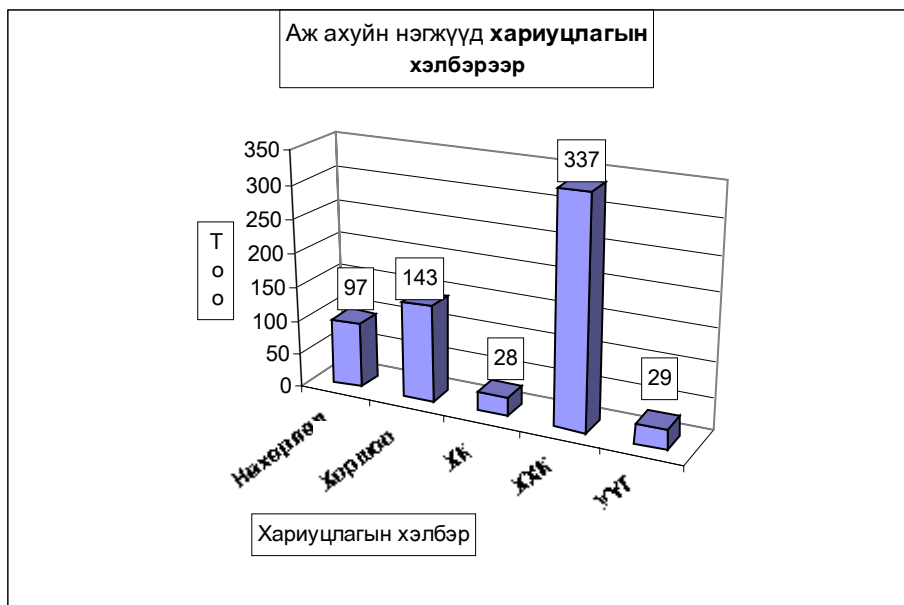

Шүүхийн шийдвэр гүйцэтгэл

Шүүхийн шийдвэр гүйцэтгэлийн албаны 2005 оны эхний 1 сарын мэдээгээр ажиллагаа хийгдэж байгаа 772 гүйцэтгэх хуудсанд нийт 360,1 сая ₮-ийн төлбөр тэтгэлэг ногдов. Үүнээс 27 гүйцэтгэх хуудсанд ногдох 19.9 сая ₮-ийн материалд шүүхийн байцаан шийтгэх ажиллагаа хийгдэж, биелүүлбэл зохих 745 гүйцэтгэх хуудасны 340.2 сая ₮-өөс 23.6 сая ₮-ийг биелүүлж, бодит биелэлтийн хувь 6.9 болов.

Аймгийн шүүхийн шийдвэр гүйцэтгэлийн ажлын 2005 оны I сарын мэдээ.

		Ажиллагаа хийгдэж байгаа материал		Хасагдах БША хийгдэж байгаа		Биелүүлбэл зохих		Бодитой биелүүлсэн		Бодит биелэлтийн хувь	Үлдэгдэл	
		Гүйцэтгэх хуудасны тоо	мянган-₮	Гүйцэтгэх хуудасны тоо	мянган-₮	Гүйцэтгэх хуудасны тоо	мянган-₮	Гүйцэтгэх хуудасны тоо	мянган-₮		Гүйцэтгэх хуудасны тоо	мянган-₮
2004	Шийдвэр гүйцэтгэлийн журмаар төлүүлэх нийт төлбөр тэтгэлэг бүгд	883	452670.8	57	25582.9	826	427087.9	35	13632.5	4.2%	791	413455.4
2005	Банкны байгууллагад төлөх	772	360112.8	27	19883.8	745	340229	37	23595.4	6.9%	708	316633.6
ҮНЭ	Нийгмийн даатгалын байгууллагад төлөх	17	59631.5			17	59631.5	2	14354.4	24.1%	15	45277.1
	Татварын болон орон нутгийн төсөвт орох	6	20807.9	1	2854.5	5	17953.4			0.0%	5	17953.4
Э	Татварын болон орон нутгийн төсөвт орох	110	22179.9			110	22179.9	4	211.9	1.0%	106	21968

Тайлбар: БША- Байцаан шийтгэх ажиллагаа хийгдэж байгаа

Статистикийн хэлтсийн

дарга

Ж.Отгончулуун