

# Статистикийн хэлтэс

Н..... танаа



Төв аймгийн эдийн засаг, нийгмийн байдлын

тухай **танилцуулга**

(2005 оны эхний 2 сар)

**Зуунмод**

2005.02.05

## Гарчиг

• Нийгэм эдийн засгийн үзүүлэлтүүд	<b>2-3</b>
• Төсөв, мөнгө, зээл, хадгаламж, нийгмийн даатгал, нийгмийн халамж	<b>4-20</b>
• Хэрэглээний үнэ тариф, ХАА-н бүтээгдэхүүний үнэ	<b>21-29</b>
• Ажилгүйчүүд	<b>30-33</b>
• Аж үйлдвэр	<b>34-40</b>
• Барилга	<b>41-42</b>
• Тээвэр, холбоо	<b>43-44</b>
• Эрүүл мэнд	<b>45-52</b>
• Гэмт хэрэг	<b>53-58</b>
• Бусад	<b>59-61</b>

## Нийгэм, эдийн засгийн үндсэн үзүүлэлтүүд.

Аймгийн эдийн засаг, нийгмийн зарим үндсэн үзүүлэлтүүдийг их багаар нь зэрэгцүүлсэн байдлаар гаргаж танилцуулгад оруулав.

	Хэмжих нэгж	2005 оны 2 сар				
		Аймгийн дундаж	хамгийн			
			их	бага		
Хүн амын нягтрал	хүн	1.2	<b>Зуунмод</b>	<b>756.36</b>	<b>Мөнгөнморьт</b>	<b>0.28</b>
			Баянчандмань	5.30	Баянцагаан	0.37
			Сүмбэр	4.85	Эрдэнэ	0.42
			Борнуур	3.72	Сэргэлэн	0.48
			Жаргалант	3.13	Алтанбулаг	0.53
Төрөх насны 1000 эмэгтэйд ногдох төрөлт	хүн	3.57	<b>Зуунмод</b>	<b>8.52</b>	Сэргэлэн	<b>0.0</b>
			Алтанбулаг	6.90	Баянцагаан	0.0
			Цээл	5.27	Баяндэлгэр	0.0
			Сүмбэр	4.90	Архуст	0.0
			Баянхангай	4.89	Баянчандмань	0.0
1000 хүнд ногдох нас баралт	хүн	0.91	<b>Баян</b>	<b>5.03</b>	<b>Эрдэнэсант</b>	<b>0.0</b>
			Батсүмбэр	1.56	Сэргэлэн	0.0
			Жаргалант	1.37	Өндөрширээт	0.0
			Угтаал	1.25	Мөнгөнморьт	0.0
			Баянчандмань	1.23	Борнуур	0.0
Хөдөлмөрийн насны 10000 хүнд ногдох ажилгүйчүүдийн тоо	хүн	147	<b>Архуст</b>	<b>392</b>	<b>Мөнгөнморьт</b>	<b>8</b>
			Баянхангай	295	Жаргалант	22
			Зуунмод	291	Алтанбулаг	32
			Цээл	238	Баяндэлгэр	37
			Эрдэнэ	217	Баянцагаан	39
Амьд төрсөн 1000 хүүхдэд ногдох нас баралт	хүн	0	<b>Баянжаргалан</b>	<b>0.60</b>	<b>Зуунмод</b>	<b>0.0</b>
			Баян	0.50	Батсүмбэр	0.0
			Заамар	0.18	Эрдэнэсант	0.0
			Жаргалант	0.17	Эрдэнэ	0.0
					Алтанбулаг	0.0
10000 хүн тутмаас халдварт өвчнөөр өвчлөгчид	хүн	10.94	<b>Зуунмод</b>	<b>46.2</b>	Цээл	<b>0.0</b>
			Баянжүүл	15.8	Угтаал	0.0
			Заамар	10.9	Сүмбэр	0.0
			Баяндэлгэр	7.8	Мөнгөнморьт	0.0
			Жаргалант	6.8	Дэлгэрхаан	0.0
Орон нутгийн төсвийн орлогод зарлагын эзлэх хувь	%	9.67%	<b>Батсүмбэр</b>	<b>24.54</b>	<b>Цээл</b>	<b>0.60</b>
			Сэргэлэн	22.15	Угтаал	1.01
			Өндөрширээт	13.29	Архуст	1.03
			Эрдэнэ	9.47	Эрдэнэсант	1.85
			Мөнгөнморьт	6.27	Баяндэлгэр	2.27
Нэг хүнд ногдох төсвийн зарлага	мян-₮	7.77	<b>Баяндэлгэр</b>	<b>10.56</b>	<b>Эрдэнэ</b>	<b>1.51</b>
			Баянхангай	10.35	Жаргалант	2.11
			Угтаал	9.70	Батсүмбэр	3.91
			Сүмбэр	9.33	Эрдэнэсант	4.34
			Өндөрширээт	9.16	Баянжүүл	4.34
Нэг хүнд ногдох төсвийн орлого	мян-₮	1.70	<b>Сэргэлэн</b>	<b>2.45</b>	<b>Цээл</b>	<b>0.10</b>
			Өндөрширээт	2.09	Архуст	0.13
			Батсүмбэр	1.71	Эрдэнэсант	0.16
			Мөнгөнморьт	0.90	Угтаал	0.19
			Баянжаргалан	0.78	Дэлгэрхаан	0.25

(үргэлжлэл)

	Хэмжих нэгж	2005 оны 02-р сар				
		Аймгийн дундаж	Хамгийн			
			их	бага		
1-р зэргийн гурил	төг	472	Баянхангай	550	Эрдэнэ	400
			Мөнгөнморьт	530	Зуунмод	400
			Баян-өнжүүл	520	Лүн	400
			Баянцагаан	520	Өндөрширээт	420
			Жаргалант	500	Батсүмбэр	420
Хонины мах	төг	1622	Эрдэнэ	2100	Эрдэнэ	1100
			Батсүмбэр	1800	Өндөрширээт	1100
			Цээл	1700	Баян-өнжүүл	1100
			Баянчандмань	1700	Мөнгөнморьт	1200
			Сүмбэр	1600	Лүн	1200
Үхрийн мах	төг	1739	Эрдэнэ	2100	Дэлгэрхаан	1300
			Сэргэлэн	2000	Өндөрширээт	1400
			Угтаал	2000	Эрдэнэсант	1500
			Борнуур	2000	Баянжаргалан	1500
			Баянцогт	2000	Баянцагаан	1500
Цагаан будаа	төг	573	Зуунмод	520	Аргалант	600
			Заамар	530	Баян	600
			Лүн	550	Баянжаргалан	600
			Мөнгөнморьт	550	Цээл	600
			Баянцагаан	550	Сэргэлэн	600
Хатуу чихэр	төг	1976	Борнуур	2500	Баяндэлгэр	1700
			Өндөрширээт	2200	Сүмбэр	1700
			Архуст	2200	Угтаал	1800
			Баянцогт	2200	Лүн	1800
			Баяндэлгэр	2000	Заамар	1800
Шингэн сүү	төг	443	Эрдэнэ	600	Баян-өнжүүл	250
			Заамар	600	Баянцагаан	300
			Жаргалант	500	Мөнгөнморьт	300
			Аргалант	500	Сүмбэр	350
			Баянхангай	500	Батсүмбэр	350
Элсэн чихэр	төг	606	Баян	700	Баянжаргалан	500
			Баянцагаан	700	Лүн	550
			Борнуур	700	Өндөрширээт	550
			Аргалант	650	Зуунмод	550
			Баянхангай	650	Батсүмбэр	550
Гурилан боов	төг	929	Архуст	1200	Баяндэлгэр	750
			Баян-өнжүүл	1100	Баян	800
			Угтаал	1000	Батсүмбэр	800
			Жаргалант	1000	Баянхангай	800
			Сэргэлэн	1000	Баянчандмань	800
Төмс	төг	264	Баянцагаан	400	Сүмбэр	100
			Заамар	350	Борнуур	180
			Дэлгэрхаан	300	Баянхангай	200
			Өндөрширээт	300	Баянчандмань	200
			Цээл	300	Лүн	200
Сонгино	төг	506	Баян-өнжүүл	600	Бүрэн	400
			Цээл	600	Бүрэн	400
			Дэлгэрхаан	600	Баян	400
			Заамар	600	Лүн	400
			Сэргэлэн	550	Баяндэлгэр	450

(үргэлжлэл)

	Хэмжих нэгж	Эхний 2 сар - In first 2 months				
		Аймгийн дүн болон дундаж	Хамгийн			
			их	бага		
	measuring unit	Total and average	highest	lowest		
Том малын зүй бус хорогдлын оны эхний малд эзлэх хувь Percentage of losses to total livestock at the beginning of year	Хувь percent	0.22%	Эрдэнэсант	1.34%	Алтанбулаг	0.00%
			Батсүмбэр	0.63%	Баян	0.00%
			Сүмбэр	0.50%	Баянжаргалан	0.00%
			Аргалант	0.38%	Баян-Өнжүүл	0.00%
			Угтаал	0.33%	Баянцагаан	0.00%
16-гаас дээш насны 10000 хүнд ногдох гэмт хэрэг Number of offences per 10000 population of 16 and above ages	Хүн people	16.30	Лүн	50.25	Бүрэн	4.6
			Баян-Өнжүүл	34.01	Угтаал	6.3
			Заамар	30.86	Жаргалант	7.6
			Сэргэлэн	30.77	Сүмбэр	8.4
			Баянцогт	23.87	Эрдэнэ	8.8



# Т ө с ө в , м ө н г ө

Төсвийн орлого 2005 оны эхний 2 сард орон нутаг ба аймагт төвлөрүүлснээр 79,3 сая, зарлага 1559.4,8 сая ₮ болж, төсвийн алдагдал 1480,1 сая ₮ болж, Аймаг, орон нутгийн төсвийн орлогоор тооцоход, орлогын төлөвлөгөө 104,3 хувь биелэгдэж, үндсэн нэрийн татварын орлогуудаас өмчийн, АТБӨЯХ-ийн татвар, хөрөнгө борлуулсны орлогын төлөвлөгөөнүүд биелэгдээгүйн дээр: өмчийн орлогын албан татвараас:бууны, Үл хөдлөх хөрөнгийн, бусад татвар, төлбөр хураамжаас газрын төлбөрийн, татварын бус орлогоо: Т.Г.Ө.орлого,түрээсийн төлбөрийн төлөвлөгөөнүүд биелэгдсэнгүй.

Төсвийн орлогын гүйцэтгэл.( мянган ₮) Budget revenue. /thousand tog/

Орлогын төрлүүд. Types of revenue	2004 он эхний2 сар	2005 оны эхний 2 сар			2005-2% 2004-2%	Орлогод эзлэх % 2005 он
		Төлөв- лөгөө	Гүйцэт- гэл	ТБ %		
<b>I. О Р Л О Г О - Б ү г д REVENUE-TOTAL (II+Y)</b>	<b>72265.3</b>	<b>76032.5</b>	<b>79296.0</b>	104.3%	109.7%	<b>100.0%</b>
<b>II. Урсгал орлого-current revenue (III+Y)</b>	<b>69892.9</b>	<b>75987.5</b>	<b>79272.0</b>	104.3%	113.4%	<b>100.0%</b>
<b>III Татварын орлого-tax revenue (1+2+3+4)</b>	<b>45155.1</b>	<b>61767.3</b>	<b>64515.8</b>	104.4%	142.9%	<b>81.4%</b>
<b>1.Орлогын албан татвар-income tax (1.1+1.2)</b>	<b>11132.4</b>	<b>10281.2</b>	<b>13115.4</b>	127.6%	117.8%	<b>16.5%</b>
<b>1.1. Хүн амын орлогын албан татвар</b> Individuals income tax	11132.4	10281.2	13115.4	127.6%	117.8%	16.5%
цалин хөлс, түүнтэй адилтах орлого						
хувиараа аж ахуй эрхэлсний орлого						
орлогыг тухай бүр тодорхойлох боломжгүй	5435.9	5959.9	6406.0	107.5%	117.8%	8.1%
хувийн мал бүхий иргэний орлого	5696.5	3813.0	5648.3	148.1%	99.2%	7.1%
хадгаламжийн хүүгийн орлого						
хувьцааны ногдол ашиг, хувь хүртэгчийн						
бусад орлого		508.3	1061.1	208.8%		1.3%
<b>1.2. Аж ахуйн нэгжийн орлогын татвар</b> Corporate income tax						
<b>2. Өмчийн татвар</b> Property tax	837.4	2964.7	1920.9	64.8%	229.4%	2.4%
Үл хөдлөх хөрөнгийн	635.4	2754.0	1760.9	63.9%	277.1%	2.2%
Бууны албан татвар	202.0	210.7	160.0	75.9%	79.2%	0.2%
<b>3. Дотоодын бараа үйлчилгээний татвар</b> Domestic goods and services						
Дотоодын (НӨАТ)						
Онцгой татвар						
<b>4.Тусгай зориулалтын орлого</b>	2012.2	847.2	264.1	31.2%	13.1%	0.3%
үүнээс Автогазрын болон өөрөө явагч хэрэгслийн	2012.2	847.2	264.1	31.2%	13.1%	0.3%
<b>5. Бусад албан татвар, төлбөр, хураамж</b> Other taxes	31173.1	47674.2	49215.4	103.2%	157.9%	62.1%
а. Улсын тэмдэгийн хураамж	2989.3	2603.0	11492.1	441.5%	384.4%	14.5%
б. Ашигт малтмалын нөөцийн төлбөр	560.9	250.0	700.0	280.0%	124.8%	0.9%
г. Газрын төлбөр	18827.0	36950.2	14090.0	38.1%	74.8%	17.8%
д. Ойгоос түлээ, мод ашигласны төлбөр	7354.7	6667.0	10068.6	151.0%	136.9%	12.7%
е. Ашигт малтмалаас бусад байгалийн баялаг ашиглахад олгох эрхийн зөвшөөрлийн хураамж	50.0		90.0		180.0%	0.1%
ж.Байгальтай харьцахад хураах төлбөр						
з.Амьгуурын нөөц ашигласны төлбөр, асгах барих зөвшөөрлийн хураамж	296.2	104.0	4726.7	4544.9%		6.0%
и.Түгээмэл тархацтай ашигт малтмал ашигласны	295.0					
л. Рашаан ашигласны төлбөр						
м.Ус, рашаан ашигласны төлбөр	800.0	1100.0	8048.0	731.6%	1006.0%	10.1%
н.Бусад төлбөр, хураамж						
<b>IV. -Татварын бус орлого-Non tax revenue</b>	24737.8	14220.2	14756.2	103.8%	59.7%	18.6%
а. Хувьцааны ногдол ашиг						
б. Хүү торгуулийн орлого	9851.8	3426.4	4263.8	124.4%	43.3%	5.4%
в. Төсөвт газрын өөрийн орлого	9677.2	7585.2	5734.4	75.6%	59.3%	7.2%
г.Түрээсийн орлого	1101.3	2791.0	1942.9	69.6%	176.4%	2.5%
д. Бусад орлого	4107.5	417.6	2815.1	674.1%	68.5%	3.6%
<b>Y. -Хөрөнгө борлуулсны орлого-Capital revenue</b>	2372.4	45.0	24.0	53.3%	1.0%	0.0%
а. Төрийн өмч худалдсаны орлого	2372.4	45.0	24.0	53.3%	1.0%	0.0%
б. Өмч хувьчлалын орлого						

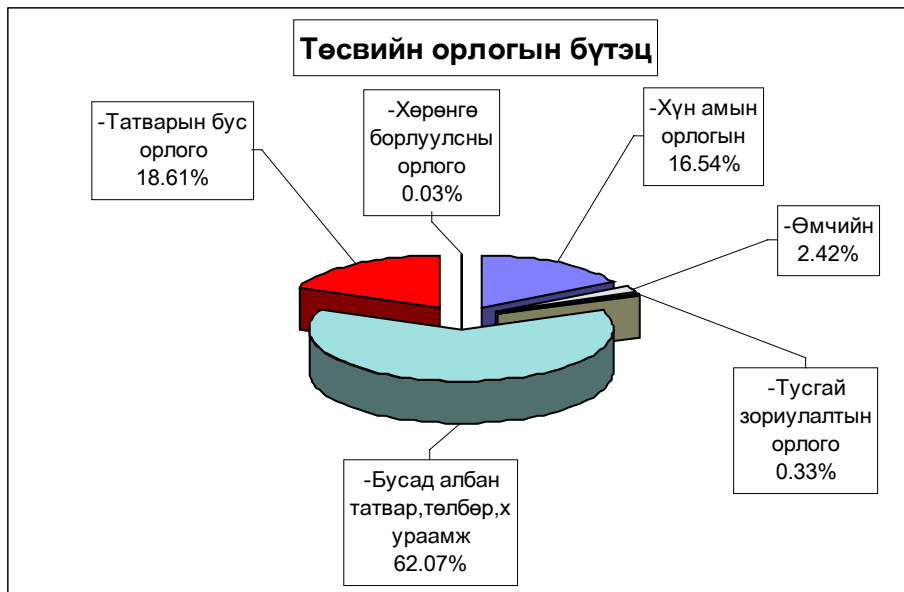

**Аймагт төвлөрүүлэх орлогууд.**

( мян-₮ )

	2004 оны мөн үеийн гүйцэтгэл	2005 оны эхний 2 сарын		
		төлөв - лөгөө	гүйцэт-гэл	ТБ-ийн хувь
Авто техник болон өөрөө явах хэрэгслийн	2012.2	847.2	264.1	31.2%
Газрын төлбөр	18827.0	36,950.2	14,090.0	38.1%
Үл хөдлөх хөрөнгийн	635.4	2,754.0	1,760.9	63.9%
Нөөцийн	296.2	250.0	700.0	280.0%
Хүү торгууль	7372.5		281.2	
Төсөвт газрын өөрийн орлого	1160.9	6,741.4	4,174.7	61.9%
Хөрөнгө борлуулсны орлого	1372.4			
Өмч хувьчлалын орлого				
<b>ДҮН</b>	<b>31,676.6</b>	<b>47,542.8</b>	<b>21,270.9</b>	<b>44.7%</b>

**Улсад төвлөрүүлдэг орлогууд.**

( мян-₮ )

	2004 оны мөн үеийн гүйцэтгэл	2005 оны эхний 2 сарын		
		төлөв - лөгөө	гүйцэт-гэл	ТБ-ийн хувь
Хүн амын цалин хөлс түүнтэй адил орлого	36296.2	50,000.0	46,801.5	93.6%
Аж ахуйн нэгжийн орлогын албан татвар	4843.4	3,951.8	2,023.0	51.2%
Нэмэгдсэн өртгийн албан татвар	12018.1	19,500.0	14,140.8	72.5%
Онцгой албан татвар	23820.2	28,000.0	8,550.0	30.5%
<b>ДҮН</b>	<b>76,977.9</b>	<b>101,451.8</b>	<b>71,515.3</b>	<b>70.5%</b>

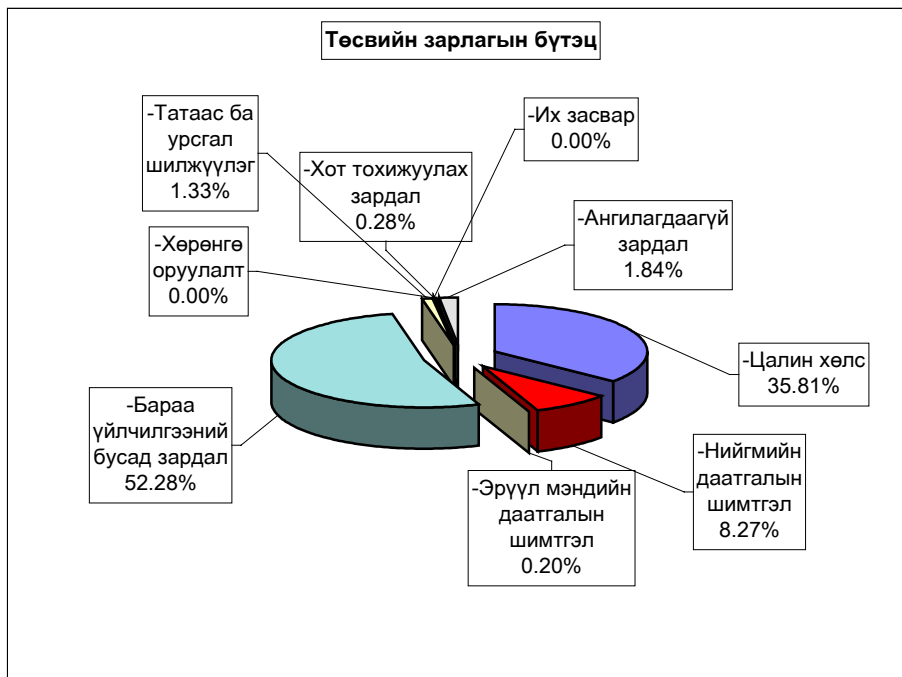

EXPENDITURE SECTOR	Нийт зарлага total expenditure				2005-2% 2004-2	Зарлагд элэх % 2005 он
	2004 оны мөн үеийн үйдэгдэл	2005 оны эхний 2 сарын				
		Төлөв- лөгөө	Гүйцэт- гэл	ТБ %		
<b>Бүх зарлагын дүн</b>	<b>1,282,788.1</b>	<b>1,788,825.9</b>	<b>1,559,395.0</b>	87.2%	121.6%	100.0%
1.Цалин хөлс	451,544.4	580,288.3	558,389.8	96.2%	123.7%	35.81%
2.Нийгмийн даатгалын шимтгэл	105,478.5	143,369.1	128,925.2	89.9%	122.2%	8.27%
3.Эрүүл мэндийн даатгалын хураамж	2,797.9		3,124.9	#DIV/0!	111.7%	0.20%
4.Бараа үйлчилгээний бусад зардал	<b>702,234.3</b>	<b>1,042,993.0</b>	<b>848,175.4</b>	81.3%	120.8%	54.39%
- бичиг хэрэг	13,702.3	11,309.8	9,755.9	86.3%		1.15%
-гэрэл цахилгаан	42,092.5	43,561.7	45,569.2	104.6%	108.3%	5.37%
-түлш халаалт	346,252.5	580,257.3	455,481.4	78.5%	131.5%	53.70%
-тээвэр шатахуун	48,280.3	71,754.0	81,066.6	113.0%	167.9%	9.56%
-шуудан холбоо	11,396.1	15,708.4	15,204.3	96.8%	133.4%	1.79%
-цэвэр бохир ус	6,328.5	13,443.1	9,773.4	72.7%	154.4%	1.15%
- дотоод албан томиллолт	18,011.9	17,151.0	15,357.1	89.5%		1.81%
- Гадаад томиллолт (арга хэмжээ )						
- Ном, хэвлэл авах						
-хичээл практикийн зардал	8,465.3	14,636.0	7,878.5	53.8%	93.1%	0.93%
-эд хогшил худалдан авах	10,023.8	21,896.1	13,970.7	63.8%	139.4%	1.65%
-нормын хувцасны зардал	3,577.7	9,260.2	5,783.3	62.5%	161.6%	0.68%
- Хоол	58,099.8	113,438.5	66,387.4	58.5%	114.3%	7.83%
- Эм	42,393.7	45,724.8	45,147.0	98.7%	106.5%	5.32%
-урсгал зардал	10,232.7	11,914.7	17,074.0	143.3%	166.9%	2.01%
- Биеийн тамирын уралдаан,тэмцээн						
- Байрны түрээсийн хөлс	1,666.9	1,849.4	672.5	36.4%	40.3%	0.08%
-бусад зардал	81,710.3	71,088.0	59,054.1	83.1%	72.3%	6.96%
5.Татаас ба урсгал шилжүүлэг	18,133.0	22,175.5	20,779.7	93.7%	114.6%	1.33%
- Татаас			120.0			0.01%
-Нэг удаагийн тэтгэмж,урамшуулал	18,133.0	22,175.5	20,659.7	93.2%	113.9%	1.32%
6.Хөрөнгийн зардал	2,600.0			#DIV/0!		
үүнээс: Их засвар	2,600.0			#DIV/0!		
Санхүүгийн байгуул-: Өны эхний үлдэгдэл	133,442.1		30,701.0		23.0%	
лагын хөрилцах						
дансны үлдэгдэл : Тайлангийн эцсийн үлдэгдэл	189,509.9		107,329.2		56.6%	
Төсөвт :Өглөгийн үлдэгдэл	71,836.1		67,134.1		93.5%	
байгууллагын :Авлагын үлдэгдэл	70,185.3		163,130.1		232.4%	

**Нийт зарлагаас.** from total EXPENDITURE

EXPENDITURE SECTOR	2004 оны мөн үеийн гүйцэтгэл	2005 оны эхний 2 сар			Нийт зар- лагад эзлэх %	Зарлагад эзлэх % 2005 он
		Төлөв- лөгөө	Гүйцэт- гэл	ТБ %		
<b>01 . Нийтийн ерөнхий үйл-ний зарлага</b>	<b>282,840.2</b>	<b>325,017.2</b>	<b>300,091.2</b>	92.3%	<b>19.24%</b>	100.0%
1.Цалин хөлс	97,862.8	120,102.3	<b>111,614.0</b>	92.9%	7.16%	37.2%
2.Нийгмийн даатгалын шимтгэл	23,643.0	31,728.8	<b>24,063.5</b>	75.8%	1.54%	8.0%
3.Эрүүл мэндийн даатгалын хураамж	753.2		<b>606.4</b>		0.04%	0.2%
4.Бараа үйлчилгээний бусад зардал	<b>155,473.5</b>	<b>167,910.1</b>	<b>157,968.7</b>	94.1%	10.13%	52.6%
- бичиг хэрэг	4,565.2	5,575.6	<b>4,885.5</b>	87.6%	0.31%	3.1%
-гэрэл цахилгаан	8,793.0	9,179.2	<b>8,401.3</b>	91.5%	0.54%	5.3%
-түлш халаалт	53,848.9	64,699.3	<b>59,491.0</b>	91.9%	3.82%	37.7%
-тээвэр шатахуун	19,950.8	30,917.2	<b>30,112.3</b>	97.4%	1.93%	19.1%
-шуудан холбоо	5,090.5	8,942.5	<b>7,623.1</b>	85.2%	0.49%	4.8%
-цэвэр бохир ус	1,160.2	2,112.8	<b>1,226.7</b>	58.1%	0.08%	0.8%
- дотоод албан томилолт	10,865.0	10,369.0	<b>7,731.5</b>	74.6%	0.50%	4.9%
- Гадаад томилолт (арга хэмжээ )						
- Ном, хэвлэл авах						
-хичээл практикийн зардал	138.8	576.4	<b>19.0</b>	3.3%	0.00%	0.0%
-эд хогшил худалдан авах	5,609.4	7,401.3	<b>6,692.6</b>	90.4%	0.43%	4.2%
-нормын хувцасны зардал	175.3	1,043.6	<b>468.0</b>	44.8%	0.03%	0.3%
- Хоол	2,569.0	2,907.7	<b>2,224.6</b>	76.5%	0.14%	1.4%
- Эм	80.0	152.8				
-урсгал зардал	<b>3,772.0</b>	<b>4,715.4</b>	<b>9,973.7</b>	211.5%	0.64%	6.3%
- Биений тамирын уралдаан,тэмцээн						
- Байрны түрээсийн хөлс	<b>1,344.5</b>	<b>1,300.0</b>	<b>197.5</b>	15.2%	0.01%	0.1%
-бусад зардал	<b>37,510.9</b>	<b>18,017.3</b>	<b>18,921.9</b>	105.0%	1.21%	12.0%
<b>5.Татаас ба урсгал шилжүүлэг</b>	<b>5,107.7</b>	<b>5,276.0</b>	<b>5,838.6</b>	110.7%	<b>0.37%</b>	1.9%
- Татаас			<b>60.0</b>		0.00%	0.0%
-Нэг удаагийн тэтгэмж,урамшуулал	5,107.7	5,276.0	<b>5,778.6</b>	109.5%	0.37%	99.0%
6.Хөрөнгийн зардал						
үүнээс: Их засвар						
<b>02 . Батлан хамгаалах</b>	<b>4,805.1</b>	<b>25,993.5</b>	<b>22,923.9</b>	88.2%	1.47%	100.0%
1.Цалин хөлс	2,816.6	12,021.0	<b>12,021.0</b>	100.0%	0.77%	52.4%
2.Нийгмийн даатгалын шимтгэл	187.2	857.8	<b>810.3</b>	94.5%	0.05%	3.5%
3.Эрүүл мэндийн даатгалын хураамж						
4.Бараа үйлчилгээний бусад зардал	1,801.3	12,996.8	<b>9,974.9</b>	76.7%	0.64%	43.5%
- бичиг хэрэг	47.2	157.8	<b>148.4</b>	94.0%	0.01%	1.5%
-гэрэл цахилгаан	137.4	279.2	<b>205.2</b>	73.5%	0.01%	2.1%
-түлш халаалт	955.5	6,957.8	<b>4,938.7</b>	71.0%	0.32%	49.5%
-тээвэр шатахуун	126.0	2,089.2	<b>2,086.7</b>	99.9%	0.13%	20.9%
-шуудан холбоо	70.0	302.6	<b>253.4</b>	83.7%	0.02%	2.5%
-цэвэр бохир ус		59.6	<b>50.0</b>		0.00%	0.5%
- дотоод албан томилолт	168.0	264.2	<b>111.0</b>	42.0%	0.01%	1.1%
- Гадаад томилолт (арга хэмжээ )						
- Ном, хэвлэл авах						
-хичээл практикийн зардал						
-эд хогшил худалдан авах			<b>7.6</b>		0.00%	0.1%
-нормын хувцасны зардал		<b>117.8</b>	<b>114.0</b>	96.8%	0.01%	1.1%
- Хоол		<b>126.0</b>	<b>63.0</b>	50.0%	0.00%	0.6%
- Эм						
-урсгал зардал		2,500.0	1,996.9		0.13%	20.0%
- Биений тамирын уралдаан,тэмцээн						
- Байрны түрээсийн хөлс						
-бусад зардал	297.2	142.6				
<b>5.Татаас ба урсгал шилжүүлэг</b>		117.9	117.7		0.01%	0.5%
- Татаас						
-Нэг удаагийн тэтгэмж,урамшуулал		117.9	117.7		0.01%	0.5%
6.Хөрөнгийн зардал						
үүнээс: Их засвар						



**Нийт зарлагаас.** from total EXPENDITURE

EXPENDITURE SECTOR	2004 оны мөн үеийн гүйцэтгэл	2005 оны эхний 2 сарын			Нийт зар- лагад эзлэх %	Зарлагад эзлэх % 2005 он
		Төлөв- лөгөө	Гүйцэт- гэл	ТБ %		
<b>03 . Нийгмийн хэв журам, аюулгүй байдал</b>	<b>79,770.4</b>	<b>68,627.8</b>	<b>66,059.4</b>	96.3%	<b>4.24%</b>	100.0%
1.Цалин хөлс	37,599.2	34,447.6	<b>34,422.7</b>	99.9%	<b>2.21%</b>	52.1%
2.Нийгмийн даатгалын шимтгэл	1,606.7	1,727.0	<b>1,582.7</b>	91.6%	<b>0.10%</b>	2.4%
3.Эрүүл мэндийн даатгалын хураамж						
4.Бараа үйлчилгээний бусад зардал	<b>33,145.0</b>	<b>28,453.2</b>	<b>26,054.0</b>	91.6%	<b>1.67%</b>	39.4%
- бичиг хэрэг	505.1	583.6	<b>288.8</b>	49.5%	<b>0.02%</b>	1.1%
-гэрэл цахилгаан	473.6	432.4	<b>152.5</b>	35.3%	<b>0.01%</b>	0.6%
-түлш халаалт	13,718.4	12,543.0	<b>11,000.0</b>	87.7%	<b>0.71%</b>	42.2%
-тээвэр шатахуун	9,006.3	10,027.2	<b>10,027.1</b>	100.0%	<b>0.64%</b>	38.5%
-шуудан холбоо	1,520.2	1,675.2	<b>1,675.2</b>	100.0%	<b>0.11%</b>	6.4%
-цэвэр бохир ус	408.4	427.6	<b>411.4</b>	96.2%	<b>0.03%</b>	1.6%
- дотоод албан томилолт	618.9	943.8	<b>849.8</b>	90.0%	<b>0.05%</b>	3.3%
- Гадаад томилолт (арга хэмжээ )						
- Ном, хэвлэл авах						
- хичээл практикийн зардал						
-эд хогшил худалдан авах	1,072.5					
-нормын хувцасны зардал						
- Хоол	37.7	445.2	<b>445.2</b>	100.0%	<b>0.03%</b>	1.7%
- Эм		8.4				
-урсгал зардал	<b>4,149.3</b>	<b>750.0</b>	<b>702.2</b>	93.6%		2.7%
- Биений тамирын уралдаан, тэмцээн						
- Байрны түрээсийн хөлс						
-бусад зардал	<b>1,634.6</b>	<b>616.8</b>	<b>501.8</b>	81.4%	<b>0.03%</b>	1.9%
5.Татаас ба урсгал шилжүүлэг	<b>7,419.5</b>	<b>4,000.0</b>	<b>4,000.0</b>	100.0%	<b>0.26%</b>	6.1%
- Татаас						
-Нэг удаагийн тэтгэмж, урамшуулал	7,419.5	4,000.0	<b>4,000.0</b>	100.0%	<b>0.26%</b>	6.1%
6.Хөрөнгийн зардал						
үүнээс: Их засвар						
<b>04 . Боловсрол</b>	<b>510,714.3</b>	<b>770,722.4</b>	<b>666,443.9</b>	86.5%	<b>42.74%</b>	100.0%
1.Цалин хөлс	188,388.9	228,018.0	<b>223,062.0</b>	97.8%	<b>14.30%</b>	33.5%
2.Нийгмийн даатгалын шимтгэл	51,593.6	60,196.6	<b>59,838.4</b>	99.4%	<b>3.84%</b>	9.0%
3.Эрүүл мэндийн даатгалын хураамж	1,022.4		<b>1,243.5</b>		<b>0.08%</b>	0.2%
4.Бараа үйлчилгээний бусад зардал	<b>266,358.7</b>	<b>482,507.8</b>	<b>376,888.2</b>	78.1%	<b>24.17%</b>	56.6%
- бичиг хэрэг	1,644.0	1,783.2	<b>2,090.5</b>	117.2%	<b>0.13%</b>	0.6%
-гэрэл цахилгаан	15,714.2	16,371.3	<b>21,896.7</b>	133.8%	<b>1.40%</b>	5.8%
-түлш халаалт	180,562.0	336,971.6	<b>272,448.0</b>	80.9%	<b>17.47%</b>	72.3%
-тээвэр шатахуун	1,561.8	773.8	<b>2,797.3</b>	361.5%	<b>0.18%</b>	0.7%
-шуудан холбоо	915.3	1,210.9	<b>1,547.8</b>	127.8%	<b>0.10%</b>	0.4%
-цэвэр бохир ус	2,694.7	4,842.8	<b>3,763.7</b>	77.7%	<b>0.24%</b>	1.0%
- дотоод албан томилолт	4,104.7	2,281.2	<b>3,374.8</b>	147.9%	<b>0.22%</b>	0.9%
- Гадаад томилолт (арга хэмжээ )						
- Ном, хэвлэл авах						
- хичээл практикийн зардал	<b>8,326.5</b>	<b>13,376.4</b>	<b>7,361.3</b>	55.0%	<b>0.47%</b>	2.0%
-эд хогшил худалдан авах	1,062.1	5,926.6	<b>1,887.3</b>	31.8%	<b>0.12%</b>	0.5%
-нормын хувцасны зардал	<b>754.1</b>	<b>4,072.7</b>	<b>1,632.4</b>	40.1%	<b>0.10%</b>	0.4%
- Хоол	<b>41,070.6</b>	<b>89,177.8</b>	<b>50,644.7</b>	56.8%	<b>3.25%</b>	13.4%
- Эм		<b>50.0</b>	<b>872.6</b>	1745.2%	<b>0.06%</b>	0.2%
-урсгал зардал	486.0	1,261.3	1,324.5	105.0%		0.4%
- Биений тамирын уралдаан, тэмцээн						
- Байрны түрээсийн хөлс			<b>215.0</b>		<b>0.01%</b>	0.1%
-бусад зардал	<b>7,462.7</b>	<b>4,408.2</b>	<b>5,031.6</b>	114.1%	<b>0.32%</b>	1.3%
5.Татаас ба урсгал шилжүүлэг	<b>3,350.7</b>		<b>5,411.8</b>		<b>0.35%</b>	0.8%
- Татаас						
-Нэг удаагийн тэтгэмж, урамшуулал	3,350.7		<b>5,411.8</b>		<b>0.35%</b>	0.8%
6.Хөрөнгийн зардал						
үүнээс: Их засвар						

**Нийт зарлагаас.** from total EXPENDITURE

EXPENDITURE SECTOR	2004 оны мөн үеийн гүйцэтгэл	2005 оны эхний 2 сарын			Нийт зар- лагад ээлэх %	Зарлагад ээлэх % 2005 он
		Төлөв- лөгөө	Гүйцэт- гэл	ТБ %		
<b>05 . Эрүүл мэнд</b>	<b>297,627.5</b>	<b>451,129.0</b>	<b>368,675.5</b>	81.7%	23.64%	100.0%
1.Цалин хөлс	94,437.4	141,480.0	<b>132,786.7</b>	93.9%	8.52%	36.0%
2.Нийгмийн даатгалын шимтгэл	21,193.8	37,350.6	<b>33,094.1</b>	88.6%	2.12%	9.0%
3.Эрүүл мэндийн даатгалын хураамж	528.5		<b>516.1</b>		0.03%	0.1%
4.Бараа үйлчилгээний бусад зардал	<b>180,157.7</b>	<b>261,222.0</b>	<b>198,770.5</b>	76.1%	12.75%	53.9%
- бичиг хэрэг	6,309.8	2,708.8	<b>1,632.7</b>	60.3%	0.10%	0.8%
-гэрэл цахилгаан	14,367.5	13,269.4	<b>11,888.6</b>	89.6%	0.76%	6.0%
-түлш халаалт	72,432.5	119,069.4	<b>89,953.4</b>	75.5%	5.77%	45.3%
-тээвэр шатахуун	16,674.6	25,337.4	<b>22,082.9</b>	87.2%	1.42%	11.1%
-шуудан холбоо	1,588.9	2,398.0	<b>1,906.5</b>	79.5%	0.12%	1.0%
-цэвэр бохир ус	1,700.7	4,659.8	<b>3,835.6</b>	82.3%	0.25%	1.9%
- дотоод албан томилолт	1,135.8	1,987.8	<b>1,482.1</b>	74.6%	0.10%	0.7%
- Гадаад томилолт (арга хэмжээ )						
- Ном, хэвлэл авах						
-хичээл практикийн зардал						
-эд хогшил худалдан авах	663.9	8,235.0	<b>413.2</b>	5.0%	0.03%	0.2%
-нормын хувцасны зардал	2,528.3	3,698.0	<b>3,267.9</b>	88.4%	0.21%	1.6%
- Хоол	14,088.6	20,198.4	<b>12,633.4</b>	62.5%	0.81%	6.4%
- Эм	42,313.7	45,376.2	<b>44,274.4</b>	97.6%	2.84%	22.3%
-урсгал зардал	1,346.5	2,136.0	2,503.8	117.2%	0.16%	1.3%
- Биений тамирын уралдаан,тэмцээн						
- Байрны түрээсийн хөлс	56.4	88.8	<b>60.0</b>	67.6%	0.00%	0.0%
-бусад зардал	4,950.5	12,059.0	<b>2,836.0</b>	23.5%	0.18%	1.4%
5.Татаас ба урсгал шилжүүлэг	1,310.1	11,076.4	3,508.1	31.7%	0.22%	1.0%
- Татаас						
-Нэг удаагийн тэтгэмж,урамшуулал	1,310.1	11,076.4	<b>3,508.1</b>	31.7%	0.22%	1.0%
6.Хөрөнгийн зардал						
үүнээс: Их засвар						
<b>06 . Нийгмийн даатгал,нийгмийн халамж</b>	<b>6,132.8</b>	<b>7,470.4</b>	<b>6,481.0</b>	86.8%	0.42%	100.0%
1.Цалин хөлс	2,002.8	2,243.4	<b>2,783.2</b>	124.1%	0.18%	42.9%
2.Нийгмийн даатгалын шимтгэл	543.9	591.8	<b>657.7</b>	111.1%	0.04%	10.1%
3.Эрүүл мэндийн даатгалын хураамж						
4.Бараа үйлчилгээний бусад зардал	<b>3,486.1</b>	<b>4,601.8</b>	<b>1,721.7</b>	37.4%	0.11%	26.6%
- бичиг хэрэг	160.8	58.4	<b>22.1</b>	37.8%	0.00%	1.3%
-гэрэл цахилгаан	50.0	254.8	<b>41.3</b>	16.2%	0.00%	2.4%
-түлш халаалт	770.0	1,565.8	<b>465.0</b>	29.7%	0.03%	27.0%
-тээвэр шатахуун	117.0	439.8	<b>393.7</b>	89.5%	0.03%	22.9%
-шуудан холбоо	203.8	268.2	<b>235.7</b>	87.9%	0.02%	13.7%
-цэвэр бохир ус	144.4	212.6	<b>100.8</b>	47.4%	0.01%	5.9%
- дотоод албан томилолт	41.4	110.0	<b>48.0</b>	43.6%	0.00%	2.8%
- Гадаад томилолт (арга хэмжээ )						
- Ном, хэвлэл авах						
-хичээл практикийн зардал						
-эд хогшил худалдан авах	85.4					
-нормын хувцасны зардал		83.4				
- Хоол	333.9	583.4	<b>296.5</b>	50.8%	0.02%	17.2%
- Эм						
-урсгал зардал		2.0				
- Биений тамирын уралдаан,тэмцээн						
- Байрны түрээсийн хөлс	266.0	300.0				
-бусад зардал	1,313.4	723.4	<b>118.6</b>	16.4%	0.01%	6.9%
5.Татаас ба урсгал шилжүүлэг	<b>100.0</b>	33.4	<b>1,318.4</b>	3947.3%	0.08%	20.3%
- Татаас						
-Нэг удаагийн тэтгэмж,урамшуулал	100.0	33.4	<b>1,318.4</b>	3947.3%	0.08%	20.3%
6.Хөрөнгийн зардал						
үүнээс: Их засвар						

**Нийт зарлагаас.** from total EXPENDITURE

EXPENDITURE SECTOR	2004 оны мөг үеийн зүйцэтгэл	2005 оны эхний 2 сарын			Нийт зар- лагад эзлэх %	Зарлагад эзлэх % 2005 он
		Төлөв- лөгөө	Гүйцэт- гэл	ТБ %		
<b>07. Орон сууц,нийтийн аж ахуй</b>	<b>4,423.8</b>	<b>6,282.1</b>	<b>4,299.3</b>	68.4%	0.28%	100.0%
1.Цалин хөлс		3,420.0	<b>2,288.4</b>	66.9%	0.15%	53.2%
2.Нийгмийн даатгалын шимтгэл		950.0	<b>649.2</b>	68.3%	0.04%	15.1%
3.Эрүүл мэндийн даатгалын хураамж						
4.Бараа үйлчилгээний бусад зардал	<b>4,423.8</b>	<b>1,862.1</b>	<b>1,341.7</b>	72.1%	0.09%	31.2%
- бичиг хэрэг		52.1	<b>27.8</b>	53.4%	0.00%	2.1%
-гэрэл цахилгаан		500.0	<b>310.0</b>	62.0%	0.02%	23.1%
-түлш халаалт						
-тээвэр шатахуун		100.0	<b>51.6</b>	51.6%	0.00%	3.8%
-шуудан холбоо		60.0	<b>52.3</b>	87.2%	0.00%	3.9%
-цэвэр бохир ус						
- дотоод албан томиллолт						
- Гадаад томиллолт (арга хэмжээ )						
- Ном, хэвлэл авах						
-хичээл практикийн зардал						
-эд хогшил худалдан авах						
-нормын хувцасны зардал		150.0	<b>87.3</b>	58.2%	0.01%	6.5%
- Хоол						
- Эм						
-урсгал зардал						
- Биеийн тамирын уралдаан,тэмцээн						
- Байрны түрээсийн хөлс		200.0	200.0	100.0%	0.01%	14.9%
-бусад зардал	4,423.8	800.0	<b>612.7</b>	76.6%	0.04%	45.7%
5.Татаас ба урсгал шилжүүлэг		50.0	<b>20.0</b>	40.0%	0.00%	0.5%
- Оюутаны тэтгэлэг				#DIV/0!		
-Нэг удаагийн тэтгэмж,урамшуулал		50.0	<b>20.0</b>	40.0%	0.00%	0.5%
6.Хөрөнгийн зардал						
үүнээс: төсвийн хөрөнгө						
<b>08 . Амралт,спорт,соёл урлаг</b>	<b>46,178.7</b>	<b>63,522.3</b>	<b>62,943.3</b>	99.1%	4.04%	100.0%
1.Цалин хөлс	14,191.5	16,665.8	<b>21,009.9</b>	126.1%	1.35%	33.4%
2.Нийгмийн даатгалын шимтгэл	3,164.9	4,400.1	<b>4,602.9</b>	104.6%	0.30%	7.3%
3.Эрүүл мэндийн даатгалын хураамж	96.7		<b>270.1</b>		0.02%	0.4%
4.Бараа үйлчилгээний бусад зардал	28,543.6	41,156.4	<b>36,793.9</b>	89.4%	2.36%	58.5%
- бичиг хэрэг	186.1	125.0	<b>453.2</b>	362.6%	0.03%	1.2%
-гэрэл цахилгаан	2,039.6	3,225.4	<b>2,404.6</b>	74.6%	0.15%	6.5%
-түлш халаалт	20,492.3	31,698.8	<b>12,824.8</b>	40.5%	0.82%	34.9%
-тээвэр шатахуун	230.5	424.0	<b>11,999.7</b>	2830.1%	0.77%	32.6%
-шуудан холбоо	75.6	246.0	<b>408.2</b>	165.9%	0.03%	1.1%
-цэвэр бохир ус	220.1	783.3	<b>137.5</b>	17.6%	0.01%	0.4%
- дотоод албан томиллолт	285.6	8.4	<b>991.4</b>	11802.2%	0.06%	2.7%
- Гадаад томиллолт (арга хэмжээ )						
- Ном, хэвлэл авах						
-хичээл практикийн зардал			<b>152.0</b>		0.01%	0.4%
-эд хогшил худалдан авах	1,350.6		<b>4,970.0</b>	#DIV/0!	0.32%	13.5%
-нормын хувцасны зардал	120.0	189.9	<b>198.2</b>	104.4%	0.01%	0.5%
- Хоол			<b>80.0</b>		0.01%	0.2%
- Эм						
-урсгал зардал	187.7		<b>334.0</b>	#DIV/0!		0.9%
- Биеийн тамирын уралдаан,тэмцээн						
- Байрны түрээсийн хөлс						
-бусад зардал	3,355.5	4,455.6	<b>1,840.3</b>	41.3%	0.12%	5.0%
5.Татаас ба урсгал шилжүүлэг	182.0	1,300.0	<b>266.5</b>	20.5%	0.02%	0.4%
- Оюутаны тэтгэлэг			<b>60.0</b>		0.00%	0.1%
-Нэг удаагийн тэтгэмж,урамшуулал	182.0	1,300.0	<b>206.5</b>	15.9%	0.01%	0.3%
6.Хөрөнгийн зардал						
үүнээс: төсвийн хөрөнгө						

Нийт зарлагаас. from total EXPENDITURE						
EXPENDITURE SECTOR	2004 оны мөн үеийн гүйцэтгэл	2005 оны эхний 2 сарын			Нийт зар- лагад ээлэх %	Зарлагад ээлэх % 2005 он
		Төлөв- лөгөө	Гүйцэт- гэл	ТБ %		
<b>10.. Хөдөө аж ахуй, ой агнуур</b>	<b>8,652.9</b>	<b>13,356.4</b>	<b>9,998.9</b>	74.9%	0.64%	100.0%
1.Цалин хөлс	2,768.7	4,319.2	<b>3,498.4</b>	81.0%	0.22%	35.0%
2.Нийгмийн даатгалын шимтгэл	787.2	1,140.4	<b>856.5</b>	75.1%	0.05%	8.6%
3.Эрүүл мэндийн даатгалын хураамж						
4.Бараа үйлчилгээний бусад зардал	<b>4,697.7</b>	<b>7,653.2</b>	<b>5,400.4</b>	70.6%	0.35%	54.0%
- бичиг хэрэг	75.7	166.6	<b>91.0</b>	54.6%	0.01%	1.7%
-гэрэл цахилгаан	78.4	179.8	<b>31.1</b>	17.3%	0.00%	0.6%
-түлш халаалт	2,597.8	4,488.4	<b>3,064.7</b>	68.3%	0.20%	56.7%
-тээвэр шатахуун	314.9	1,014.2	<b>993.7</b>	98.0%	0.06%	18.4%
-шуудан холбоо	175.5	175.0	<b>175.0</b>	100.0%	0.01%	3.2%
-цэвэр бохир ус		203.6	<b>203.6</b>	100.0%	0.01%	3.8%
- дотоод албан томилолт	470.0	566.6	<b>544.6</b>	96.1%	0.03%	10.1%
- Гадаад томилолт ( " хэмжээ )						
- Ном, хэвлэл авах						
-хичээл практикийн зардал						
-эд хогшил худалдан авах		66.6				
-нормын хувцасны зардал		21.6				
- Хоол						
- Эм		137.4				
-урсгал зардал	39.4	300.0	<b>21.2</b>	7.1%	0.00%	0.2%
- Биеийн тамирын уралдаан,тэмцээн						
- Байрны түрээсийн хөлс						
-бусад зардал	846.0	333.4	<b>275.5</b>	82.6%	0.02%	2.8%
5.Татаас ба урсгал шилжүүлэг	399.3	243.6	<b>243.6</b>	100.0%	0.016%	2.4%
- Оюутаны тэтгэлэг						
-Нэг удаагийн тэтгэмж,урамшуулал	399.3	243.6	243.6	100.0%	0.016%	2.4%
6.Хөрөнгийн зардал						
үүнээс: төсвийн хөрөнгө						
<b>11. Эдийн засгийн бусад</b>	<b>20,163.3</b>	<b>34,402.8</b>	<b>22,791.7</b>	66.2%	1.46%	100.0%
1.Цалин хөлс	11,476.5	20,991.0	<b>14,903.5</b>	71.0%	0.96%	65.4%
2.Нийгмийн даатгалын шимтгэл	2,758.2	5,376.0	<b>2,769.9</b>	51.5%	0.18%	12.2%
3.Эрүүл мэндийн даатгалын хураамж	397.1		488.8		0.03%	2.1%
4.Бараа үйлчилгээний бусад зардал	5267.8	7907.6	4574.5	57.8%	0.29%	20.07%
- бичиг хэрэг	208.4	150.8	115.9	76.9%	0.01%	2.53%
-гэрэл цахилгаан	438.8	370.2	237.9	64.3%	0.02%	5.20%
-түлш халаалт	875.1	2263.2	1295.8	57.3%	0.08%	28.33%
-тээвэр шатахуун	298.4	731.2	521.6	71.3%	0.03%	11.40%
-шуудан холбоо	1756.3	490	1327.1	270.8%	0.09%	29.01%
-цэвэр бохир ус		141	44.1		0.00%	0.96%
- дотоод албан томилолт	322.5	620	223.9	36.1%	0.01%	4.89%
- Гадаад томилолт (арга хэмжээ )						
- Ном, хэвлэл авах						
-хичээл практикийн зардал		683.2	346.2	50.7%	0.02%	7.57%
-эд хогшил худалдан авах	179.9	266.6				
-нормын хувцасны зардал		33.2	15.5	46.7%	0.00%	0.34%
- Хоол						
- Эм						
-урсгал зардал	251.8	250	217.7	87.1%		4.76%
- Биеийн тамирын уралдаан,тэмцээн						
- Байрны түрээсийн хөлс		160.6				
-бусад зардал	936.6	1747.6	228.8	13.1%	0.01%	5.00%
5.Татаас ба урсгал шилжүүлэг	263.7	128.2	55	42.9%	0.00%	0.24%
- Оюутаны тэтгэлэг						
-Нэг удаагийн тэтгэмж,урамшуулал	263.7	128.2	55	42.9%	0.00%	0.24%
6.Хөрөнгийн зардал						
үүнээс: төсвийн хөрөнгө						
<b>12. Ангилалдаагүй зардал</b>	<b>18979.1</b>	<b>22302</b>	<b>28686.9</b>	128.6%	1.84%	100.00%
1. Нөөц хөрөнгө	18979.1	22302	28686.9	128.6%	1.84%	100.00%
13 Хөрөнгийн зардал	2600					

Орон нутгийн төсвийн орлого 58,0 сая ₮ болж ,төлөвлөгөө 203,7 хувиар биелэгдэж, төсвийн зарлага 1093,4 сая ₮-т хүрч орлогоос давсан зарлага 1035,4 сая ₮ болов. Орон нутгийн төсвийн орлогын төлөвлөгөөг дүнгээр нь Мөнгөнморьт, Цээл, Алтанбулаг, Архуст сумд 760,2-76,4 мянган ₮-өөр тасалдууллаа.

**Орон нутгийн төсвийн орлого, зарлагыг сумдаар**  
LOCAL BUDGET, EXPENDITURE SOMS, as of first 2 months, thous tog

/мян,₮/

Soms	О Р Л О Г О , REVENUE				З А Р Л А Г А , EXPENDITURE			НИЙТ ДҮНД ЭЗЛЭХ ХУВЬ		Орлогыг Зарлагад
	Жилийн эхнээс				Жилийн эхнээс			Орлогод	Зарлагад	
	Төлөвлөгөө	Гүйцэтгэл	үүнээс 2004 оны дутуу	ТБ хувь	Төлөвлөгөө	Гүйцэтгэл	ТБ хувь			
АБ	1025.0	779.6		76.1%	33879.1	29907.6	88.3%	0.98%	1.92%	2.61%
АР	1089.0	1120.5		102.9%	32508.2	22211.6	68.3%	1.41%	1.42%	5.04%
АТ	317.0	240.6		75.9%	26291.2	23378.7	88.9%	0.30%	1.50%	1.03%
БС	3407.6	10984.5		322.4%	52011.3	44766.2	86.1%	13.85%	2.87%	24.54%
БА	280.0	810.9		289.6%	26807.3	27653.0	103.9%	1.02%	1.79%	2.91%
БД	380.0	614.3		161.7%	27640.8	27035.0	97.8%	0.77%	1.73%	2.27%
БЖ	105.0	1248.4		1189.0%	25382.3	27691.6	109.1%	1.57%	1.78%	4.51%
БӨ	261.6	952.7		364.2%	25565.2	20913.6	81.8%	1.20%	1.34%	4.56%
БХ	531.0	950.1		178.9%	51342.4	27986.5	54.5%	1.20%	1.79%	3.39%
БЦ	464.0	1029.4		221.9%	26185.4	25081.8	95.8%	1.30%	1.61%	4.10%
БТ	579.0	700.7		121.0%	32553.7	29998.7	92.2%	0.88%	1.92%	2.34%
БЧ	1105.0	1408.1		127.4%	48353.9	47145.3	97.5%	1.78%	3.02%	2.99%
БН	2021.0	2160.5		106.9%	43892.6	46112.3	105.1%	2.72%	2.96%	4.69%
БҮ	676.0	1118.2		165.4%	28759.7	28792.2	100.1%	1.41%	1.85%	3.88%
ДХ	228.0	525.9		230.7%	25926.0	21704.2	83.7%	0.66%	1.39%	2.42%
ЖА	1859.0	2786.1		149.9%	54372.9	46747.2	86.0%	3.51%	3.00%	5.96%
ЗА	1122.0	3829.3		341.3%	84213.4	84280.9	100.1%	4.83%	5.40%	4.54%
ЛҮ	883.0	1299.8		147.2%	40186.1	34528.9	85.9%	1.64%	2.21%	3.76%
ММ	2510.0	1749.8		69.7%	30351.8	27925.9	92.0%	2.21%	1.79%	6.27%
ӨШ	265.0	4098.0		1546.4%	26970.2	30827.2	114.3%	5.17%	1.98%	13.29%
СҮ	630.0	630.1		100.0%	28540.1	27117.3	95.0%	0.79%	1.74%	2.32%
СЭ	1500.0	4630.0		308.7%	23804.2	20903.9	87.8%	5.84%	1.34%	22.15%
УГ	290.0	451.8		155.8%	43814.6	44576.4	101.7%	0.57%	2.86%	1.01%
ЦЭ	869.7	257.4		29.6%	41722.1	43177.0	103.5%	0.32%	2.77%	0.60%
ЭР	1487.6	1769.6		119.0%	22035.5	18687.6	84.8%	2.23%	1.20%	9.47%
ЭС	730.0	804.5		110.2%	49144.5	43450.2	88.4%	1.01%	2.79%	1.85%
ЗМ	3874.2	11074.3		285.8%	250704.7	220629.9	88.0%	13.97%	14.15%	5.02%
ТӨ	47542.8	21270.9		44.7%	585866.5	465964.3	79.5%	26.82%	29.88%	4.56%
ОНД	28489.7	58025.1		203.7%	1202959.2	1093430.7	90.9%	73.18%	70.12%	5.31%
<b>ДҮН</b>	<b>76032.5</b>	<b>79296.0</b>		<b>104.3%</b>	<b>1788825.7</b>	<b>1559395.0</b>	<b>87.2%</b>	<b>100.0%</b>	<b>100.0%</b>	<b>5.09%</b>

**Орон нутгийн орлогоос Аймагт төвлөрөх нэр төрлийг сумдаар үзүүлбэл**

LOCALBUDGET SOMS, as of first 2 months, thous tog.

Сумд Soms	Газрын талбар		АБӨЯХ-ийн талвар		Үл хөдлөх харьцгийн		Нөөцийн		Хүү,торгууль, төрийн эмх,харьцаа худалдааны эмч хувьчлалын орлогууд		Дүн		
	тө	гүй	тө	гүй	тө	гүй	тө	гүй	тө	гүй	тө	гүй	хувь
	АБ	594.0	109.2									594.0	109.2
АР	418.4	44.2	340.4								758.8	44.2	5.8
АТ	150.0	78.3			40.0	21.0					190.0	99.3	52.3
БС	1,023.2	736.9				36.0					1,023.2	772.9	75.5
БА	650.0	400.0			19.0	38.8	250.0	700.0			919.0	1,138.8	123.9
БД	269.6				30.8	40.0					300.4	40.0	13.3
БЖ	16.0										16.0		
БӨ	30.0										30.0		
БХ	185.0										185.0		
БЦ	266.0		97.1	71.1							363.1	71.1	19.6
БТ	609.0			103.0			362.4				609.0	465.4	76.4
БЧ	800.0	223.3			70.0	3.6					870.0	226.9	26.1
БН	1,432.0	542.1			253.0						1,685.0	542.1	32.2
БҮ	64.0	43.6			34.8						98.8	43.6	44.1
ДХ	14.0		80.0								94.0		
ЖА	3,000.0	4,490.0									3,000.0	4,490.0	149.7
ЗА	15,460.0	3,746.0									15,460.0	3,746.0	24.2
ЛҮ	277.5										277.5		
ММ	807.6	133.0									807.6	133.0	16.5
ӨШ	90.7										90.7		
СҮ	985.6	212.9									985.6	212.9	21.6
СЭ	4,699.4	1,247.2									4,699.4	1,247.2	26.5
УГ	833.2	117.3									833.2	117.3	14.1
ЦЭ	2,334.0	453.8	250.0	25.0	100.0						2,684.0	478.8	17.8
ЭР	1,145.0	983.2					36.0				1,145.0	1,019.2	89.0
ЭС	130.0	78.0									130.0	78.0	60.0
ЗМ	666.0	403.0	79.7	65.0	2,206.4	1,223.1					2,952.1	1,691.1	57.3
ТӨ	48.0								6,741.4	4,455.9	6,741.4	4,503.9	66.8
<b>ДҮН</b>	<b>36,950.2</b>	<b>14,090.0</b>	<b>847.2</b>	<b>264.1</b>	<b>2,754.0</b>	<b>1,760.9</b>	<b>250.0</b>	<b>700.0</b>	<b>6,741.4</b>	<b>4,455.9</b>	<b>47,542.8</b>	<b>21,270.9</b>	<b>44.7</b>

Орон нутгийн орлогоос Улсад төвлөрүүлэх нэр төрлийг сумдаар үзүүлбэл

LOCALBUDGET SOMS, as of first 2 months,thous tog.

Сумд Soms	Цалингийн		ААНОАТ		НӨТ		Онцгой		Орлогоуд- аас: Урьд оны дутуу	Дун		
	ашиг		тө	гүй	тө	гүй	тө	гүй		тө	гүй	хувь
	тө	гүй										
АБ	941.4	570.1	20.0							961.4	570.1	59.3
АР	342.0	451.4	31.2	7.0						373.2	458.4	122.8
АТ	284.6	345.1	21.8				1,300.0			1,606.4	345.1	21.5
БС	2,107.8	3,721.0	171.5	113.6	1,296.0	1,392.8	2,860.0			6,435.3	5,227.4	81.2
БА	802.6	2,162.5	18.0		86.4					907.0	2,162.5	238.4
БД	304.4	503.9	45.0				93.1			349.4	597.0	170.9
БЖ	387.8	155.0	26.4							414.2	155.0	37.4
БӨ	327.0	397.4	46.0			57.6				430.6	397.4	92.3
БХ	259.4	370.0								259.4	370.0	142.6
БЦ	301.0	369.5	21.4	2.6						322.4	372.1	115.4
БТ	372.4	421.7	114.4	0.9						486.8	422.6	86.8
БЧ	870.2	1,181.2	43.1		288.0		1,950.0			3,151.3	1,181.2	37.5
БН	699.0	805.9	40.1	134.7	72.0		1,300.0			2,111.1	940.6	44.6
БҮ	378.2	232.9	6.9							385.1	232.9	60.5
ДХ	310.0	7.0	8.0							318.0	7.0	2.2
ЖА	1,056.8	689.3	137.1	20.7						1,193.9	710.0	59.5
ЗА	13,909.4	9,910.5	68.3	13.5						13,977.7	9,924.0	71.0
ЛҮ	791.8	1,445.9	41.4		144.0		260.0			1,237.2	1,445.9	116.9
ММ	662.4	939.3	15.6							678.0	939.3	138.5
ӨШ	461.8	512.9	10.4							472.2	512.9	108.6
СҮ	344.8	458.8	192.1	9.5						536.9	468.3	87.2
СЭ	593.6	400.4	116.4	1.9	72.0					782.0	402.3	51.4
УГ	476.4	660.6	31.2	4.5						507.6	665.1	131.0
ЦЭ	437.8	32.1	370.2	93.1						808.0	125.2	15.5
ЭР	899.4	743.1	141.4	928.1						1,040.8	1,671.2	160.6
ЭС	717.4	887.0	20.0	20.4	576.0					1,313.4	907.4	69.1
ЗМ	20,960.6	18,427.0	2,193.9	672.5	16,908.0	12,654.9	20,330.0	8,550.0		60,392.5	40,304.4	66.7
<b>ДҮН</b>	<b>50,000.0</b>	<b>46,801.5</b>	<b>3,951.8</b>	<b>2,023.0</b>	<b>19,500.0</b>	<b>14,140.8</b>	<b>28,000.0</b>	<b>8,550.0</b>		<b>101,451.8</b>	<b>71,515.3</b>	<b>70.5</b>

Төсвийн зарлагыг сумдаар

EXPENDITURE SOMS, as of first 2 months, thous tog

Soms	Зарлага, Expenditure		НИЙТ ЗАРЛАГААС				Сумдад өгсөн дотац
	Жилийн эхнээс		Цалин	Зарла- гад аз %	НДШ, ЭМД	бараа үйлч бусад	
	Төлөвлөгөө	Гүйцэтгэл					
АБ	33,879.1	29,907.6	12,040.6	40.26%	3,178.7	14,688.3	30,654.9
АР	32,508.2	22,211.6	9,405.6	42.35%	2,520.8	10,285.2	29,294.1
АТ	26,291.2	23,378.7	8,348.8	35.71%	2,586.8	12,443.1	25,537.2
БС	52,011.3	44,766.2	20,834.0	46.54%	5,496.5	18,435.7	42,618.8
БА	26,807.3	27,853.0	11,119.5	39.92%	3,121.1	13,612.4	26,929.5
БД	27,640.8	27,035.0	10,704.5	39.59%	2,832.9	13,497.6	31,599.3
БЖ	25,382.3	27,691.6	13,315.4	48.08%	3,042.6	11,333.6	32,224.2
БӨ	25,565.2	20,913.6	8,122.4	38.84%	1,957.8	10,833.4	23,777.1
БХ	51,342.4	27,986.5	9,611.9	34.34%	3,002.0	15,372.6	29,309.6
БЦ	26,184.4	25,081.8	8,748.2	34.88%	2,105.9	14,227.7	23,212.0
БТ	32,553.7	29,998.7	10,332.2	34.44%	2,727.7	16,938.8	30,679.0
БЧ	48,353.9	47,145.3	16,156.8	34.27%	4,335.1	26,653.4	45,345.0
БН	43,892.6	46,112.3	16,571.2	35.94%	4,187.2	25,353.9	41,664.4
БҮ	28,759.7	28,792.2	12,982.3	45.09%	3,187.9	12,622.0	27,353.2
ДХ	25,926.0	21,704.2	8,226.5	37.90%	2,668.1	10,809.6	22,556.9
ЖА	54,372.9	46,747.2	17,713.4	37.89%	5,621.4	23,412.4	51,296.9
ЗА	84,213.4	84,280.9	23,343.1	27.70%	8,378.6	52,559.2	83,911.1
ЛҮ	40,186.1	34,528.9	13,049.8	37.79%	3,508.5	17,970.6	36,671.1
ММ	30,351.8	27,925.9	12,439.4	44.54%	2,857.7	12,628.8	28,198.5
ӨШ	26,970.2	30,827.2	13,648.7	44.27%	4,016.7	13,161.8	28,627.1
СҮ	28,540.1	27,117.3	11,843.8	43.68%	3,126.7	12,146.8	25,751.7
СЭ	23,804.5	20,903.9	8,768.6	41.95%	2,321.2	9,814.1	22,838.6
УГ	43,814.6	44,576.4	13,526.1	30.34%	3,528.3	27,522.0	43,704.9
ЦЭ	41,722.1	43,177.0	14,743.9	34.15%	3,620.5	24,812.6	41,259.3
ЭР	22,035.5	18,687.6	8,685.7	46.48%	1,784.4	8,217.5	17,661.3
ЭС	49,144.5	43,450.2	20,488.2	47.15%	4,215.3	18,746.7	47,233.9
ЗМ	250,704.7	220,629.9	55,100.7	24.97%	14,589.5	150,939.7	231,492.8
ТӨ	585,866.5	465,964.3	166,997.4	35.84%	27,530.2	271,436.7	474,705.1
ОНД	1,202,958.5	1,093,430.7	389,871.3	35.66%	104,519.9	599,039.5	1,121,402.4
<b>ДҮН</b>	<b>1,788,825.0</b>	<b>1,559,395.0</b>	<b>556,868.7</b>	<b>35.71%</b>	<b>132,050.1</b>	<b>870,476.2</b>	<b>1,596,107.5</b>

**Төсвийн зарлага төсөвт байгууллагаар**  
EXPENDITURE Government organization, as of first 2 months,  
thous tog (мян-төг)

	З А Р Л А Г А , EXPENDITURE			НИЙТ ЗАРЛАГААС				олгосон татаас	Өглөг (мян-төг)
	Жилийн эхнээс			Цалин	Зарлагад эзлэх %	НДШ, ЭМД	бараа үйлч бусад		
	Төлөв	Гүйц-гэл	ТБ хувь						
ЗДТГ	45,379.0	<b>38,316.7</b>	84.4%	7,892.9	20.6%	1,060.8	29,363.0	44,579.6	
ИТХурал	5,840.5	<b>3,836.7</b>	65.7%	1,072.6	28.0%		2,764.1	3,902.0	
Аудитын газар	4,479.6	<b>3,975.7</b>	88.8%	2,019.3	50.8%	496.2	1,460.2	4,519.6	
Ар жанчивлан	20,406.6	<b>12,445.2</b>	61.0%	5,675.0	45.6%		6,770.2	12,500.0	
Статистик	2,289.2	<b>1,460.7</b>	63.8%	1,051.1	72.0%	292.9	116.7	2,289.2	155.7
МХГазар	13,482.4	<b>9,374.6</b>	69.5%	6,567.6	70.1%	905.5	1,901.5	13,856.4	
Цагдаагийн газар	68,627.8	<b>66,059.4</b>	96.3%	34,422.7	52.1%	1,582.7	30,054.0	67,027.8	
ГХШтаб	25,993.5	<b>22,923.9</b>	88.2%	12,021.0	52.4%	810.3	10,092.6	23,493.0	
Ахмадын хороо	439.0	<b>391.0</b>	89.1%	303.6	77.6%		87.4	439.0	
Хүүхдийн төв	6,412.4	<b>1,421.1</b>	22.2%	912.4	64.2%	130.2	378.5	2,330.8	133.8
Хөд-эрх-алба	7,031.4	<b>6,090.0</b>	86.6%	2,479.6	40.7%	657.7	2,952.7	6,956.4	
ХХААУГазар	13,356.4	<b>9,998.9</b>	74.9%	3,498.4	35.0%	856.5	5,644.0	13,023.0	
СХЗТөв	3,772.2	<b>2,170.5</b>	57.5%	1,280.1	59.0%	335.0	555.4	2,922.2	
БОрчны алба	6,691.2	<b>2,753.7</b>	41.2%	2,571.4	93.4%	127.9	54.4	6,607.8	
Цаг уур	17,527.0	<b>16,446.4</b>	93.8%	10,139.6	61.7%	2,665.6	3,641.2	17,510.4	164.1
Хот тохижуулах	5,583.0	<b>4,299.3</b>	77.0%	2,288.4	53.2%	649.2	1,361.7	7,005.6	
Ангилдаагүй									
Нөөц сан	16,666.8	<b>15,386.9</b>	92.3%				15,386.9	15,386.9	
Бусад									
Хүү/сувилал	9,439.0	<b>8,638.0</b>	91.5%	2,881.5	33.4%	760.4	4,996.1	8,977.0	751.8
БСоёлын газар	9,087.6	<b>4,896.3</b>	53.9%	1,975.0	40.3%	521.4	2,399.9	9,087.6	
Нагдсан эмнэлэг	154,029.0	<b>133,957.1</b>	87.0%	45,745.2	87.0%	11,585.0	76,626.9	108,048.8	
ЭМГазар	49,089.0	<b>26,272.5</b>	53.5%	12,039.8	45.8%	2,268.8	11,963.9	44,623.0	173.0
Өвөр Жанчивлан	33,177.0	<b>12,916.7</b>	38.9%	3,264.2	25.3%		9,652.5	14,229.7	14,229.7
БТСпортын хороо	22,615.8	<b>22,271.1</b>	98.5%	1,896.7	8.5%	591.3	19,783.1	22,149.2	8,782.0
Музей	5,811.7	<b>5,214.1</b>	89.7%	1,437.3	27.6%	379.5	3,397.3	5,811.7	
ТКХүрээлэн	16,160.2	<b>6,923.9</b>	42.8%	2,319.7	33.5%	525.4	4,078.8	7,917.1	
Номын сан	10,521.0	<b>14,223.9</b>	135.2%	1,242.3	8.7%	327.9	12,653.7	10,441.0	762.1
Орон нутгийн Х/О	11,958.2	<b>13,300.0</b>					13,300.0	13,300.0	
Улсын төсвийн ХО									
<b>ДҮН</b>	<b>585,866.5</b>	<b>465,964.3</b>	<b>79.5%</b>	<b>166,997.4</b>	<b>35.8%</b>	<b>27,530.2</b>	<b>271,436.7</b>	<b>474,705.1</b>	<b>25,152.2</b>

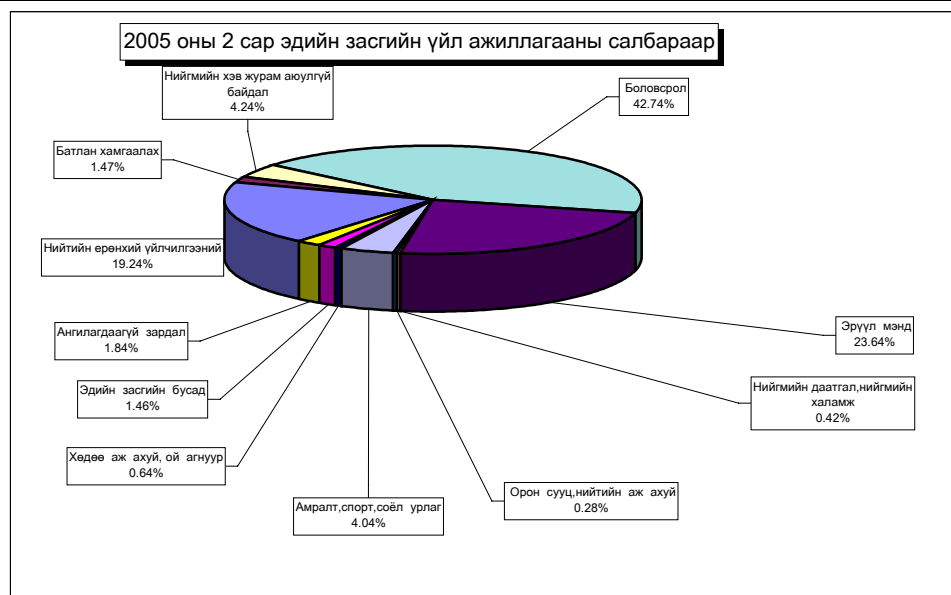

## Төсөвт байгууллагуудын Өглөгийн үлдэгдэл.

Д/д		Хэмжих нэгж	2004 эцсийн байдлаар	2005 оны 02 сарын 28-ны үлдэгдэл	thous tog (мян. ₮)		
					үүнээс: Өглөг үүссэн хугацаагаар		
					31-60 өдөр	61-120 өдөр	121- өдрөөс дээш
<b>Төсөвт байгууллагуудын өглөг Бүгд</b>							
1	ү Цалингийн	мян. ₮	43,241.9	67,134.1	51,399.8		15,734.3
2	ндш	мян. ₮	620.3	5,145.8	5,145.8		
3	ү ЭМД	мян. ₮	10,151.9	13,640.3	13,640.3		
4	Гэрэл цахилгаан	мян. ₮	38.5				
5	н Түлш, халаалт	мян. ₮	13,747.5	5,183.5	5,183.5		
6	Цэвэр, бохир ус	мян. ₮	4,662.7	26,250.0	16,403.6		9,846.4
7	э Шуудан, холбоо	мян. ₮	500.0	1,008.1	466.5		541.6
8	Тээвэр, шатахуун	мян. ₮		1,195.9	300.0		895.9
9	Хоол	мян. ₮	3,455.1				
10	э Эм	мян. ₮		1,103.4	1,103.4		
11	Дотоод албан томилолт	мян. ₮					
12	Урсгал засвар	мян. ₮		47.0			47.0
13	Байр түрээсийн зардал	мян. ₮	1,750.7				
с	Бусад	мян. ₮	8,315.2	12,333.7	7,930.3		4,403.4
<b>Төсөвт байгууллагуудын өглөг Бүгд</b>							
1	ү Цалингийн	хувь	100.0%	100.0%	76.56%		23.44%
2	ндш	хувь	1.43%	7.66%	7.66%		
3	ү ЭМД	хувь	23.48%	20.32%	20.32%		
4	Гэрэл цахилгаан	хувь	0.06%				
5	н Түлш, халаалт	хувь	31.79%	7.72%	7.72%		
6	Цэвэр, бохир ус	хувь	10.78%	39.10%	24.43%		14.67%
7	э Шуудан, холбоо	хувь	1.16%	1.50%	0.69%		0.81%
8	Тээвэр, шатахуун	хувь		1.78%	0.45%		1.33%
9	Хоол	хувь	7.99%				
10	э Эм	хувь		1.64%	1.64%		
11	Дотоод албан томилолт	хувь					
12	Урсгал засвар	хувь					0.07%
13	Бусад	хувь	19.23%	18.37%	11.81%		6.56%

## Төсвийн Өглөг (өр)-ийг сумдын нэрээр, төсөвтэй шууд харьцдаг байгууллагуудын дүнгээр үзүүлбэл:

Soms	Нийт өглөг (мян. - ₮)	ү ү н э э с			Авлага
		цалин	ндш	бусад	
Алтанбулаг					
Аргалант					
Архуст	614.0		614.0		
Батсүмбэр					
Баян	8,467.4		7,476.8	990.6	834.3
Баяндэлгэр					46,304.0
Баянжаргалан	223.3			223.3	8,057.2
Баян-Өнжүүл					
Баянхангай					
Баянцагаан					202.1
Баянцогт					1,476.2
Баянчандмань					
Борнуур					
Бүрэн	448.0		448.0		
Дэлгэрхаан					752.1
Жаргалант					18,278.7
Заамар	22,142.4		2,366.5	19,775.9	5,891.7
Лүн	695.1			695.1	330.2
Мөнгөнморьт	546.9			546.9	
Өндөрширээт					69.6
Сүмбэр					
Сэргэлэн	714.9			714.9	2,823.4
Угтаал					
Цээл	500.0			500.0	12,560.6
Эрдэнэ	737.1		65.1	672.0	5,915.4
Эрдэнэсант	112.8			112.8	2,217.3
Зуунмод	6,780.0	2,156.7	625.4	3,997.9	8,861.9
Төвлөрсөн	25,152.2	2,989.1	2,044.5	20,118.6	48,555.4
<b>О.Н.Дүн</b>	<b>41,981.9</b>	<b>2,156.7</b>	<b>11,595.8</b>	<b>28,229.4</b>	<b>114,574.7</b>
<b>ДҮН</b>	<b>67,134.1</b>	<b>5,145.8</b>	<b>13,640.3</b>	<b>48,348.0</b>	<b>163,130.1</b>



## Мөнгө, зээл, хадгаламж

Монгол шуудан, Хас, Зоос банкны салбарууд, ХААН банкны УБ төв салбарын харьяа тооцооны төвийн дүнгээр 2005 оны эхний 2 сард кассын орлого 3685.2 сая ₮, кассын зарлага 3722.1 сая ₮ болж, гүйлгээнд 195.3 сая ₮ байгаа нь өмнөх сарын эцсээс 49.3 сая ₮-өөр өслөө.

### Банкны кассын орлого, зарлага. REVENUE, EXPENDITURE, BANK OF CASH

mIn tog

(сая-төг)

	Банкны кассын						Орлого % Зарлага Revenue to expenditure ratio, %
	Орлого revenue			Зарлага expenditure			
	Системийн банкны зузаат- гал	Бусад цэвэр орлого	Дүн Total	Системийн банкинд шилжүүл- сэн	Бусад цэвэр зарлага	Дүн Total	
Салбар, тооцооны кассуудын дүн Total bank	376.1	1065.5	<b>3685.2</b>	180.6	1367.3	<b>3722.1</b>	99.0%
-ХАА-н банкны тооцооны касс Agriculture Bank Agriculture Bank	284.0	400.8	<b>684.8</b>		696.4	<b>696.4</b>	98.3%
-Мон-шуудан банкны салбар Post Givo Bank Post Givo Bank	12.1	399.1	<b>411.2</b>	137.2	372.0	<b>509.2</b>	80.8%
-Хас банкны салбар -Хас банкны салбар Khasbank	80.0	265.6	<b>345.6</b>	43.4	298.9	<b>342.3</b>	101.0%
-Зоос банкны салбар - Зоос банкны салбар Zoosbank	460.0	1,783.6	<b>2243.6</b>		2174.2	<b>2174.2</b>	103.2%

ХААН банкны харьяа тооцооны төв, Монгол шуудан, Хас, Зоос банкны салбаруудад аж ахуйн нэгж, байгууллагуудад жижиг худалдаа, үйлдвэрлэлийг дэмжих үүднээс олгосон зээлийн үлдэгдэл 2 сарын 28-ний байдлаар 2373.1 сая ₮ байгаа нь өмнөх сарын эцсээс 61.6 сая ₮-өөр өслөө.

### Зээлийн өрийн үлдэгдэл (сая-төг)

LOANS OUTSTANDING, at the end of month, mIn tog

	Зээлийн өрийн үлдэгдэл Loans outstanding				2005 он 2-28	Үүнээс хугацаа хэтэрсэн of which : overdue		
	2004 оны					2004 оны		
	3-30	6-30	9-30	12-30		06-30	12-30	2-28
Банкны системийн дүн Total bank	1452.5	1799.7	2065.8	2178.1	2373.1	35.5	81.7	
-ХАА-н банкны тос Agriculture Bank	681.0	753.3	824.4	780.65	754.0	18.4	52.33	
-Мон-шуудан банк Post Givo Bank	198.7	211.3	229.2	269.7	298.9	6.0	6.0	
-Хас банкны салбар Khasbank	199.0	324.1	328.9	412.15	510.8	2.2	3.30	
-Зоос банкны салбар Zoosbank	373.8	511.0	683.3	715.6	809.5	8.9	20.10	

2005 он гарсаар Засгийн газраас бичил бизнесийг дэмжих ажлын хүрээнд оны эхний 2 сард 548 зээлдэгч нарт 362,5 сая төгрөгийн зээл олгов.

**2005 онд Бичил бизнест олгосон зээл ( сая төг )**  
**LOANS OUTSTANDING , at the end of month, mln tog**

	Бичил бизнест олгосон зээл <i>Loans outstanding</i>		Зээлийн хүүгийн дундаж <i>LOAN RATE</i>	
	Зээлдэгчийн тоо	Зээлийн хэмжээ Total Loan	Үйлдвэрлэлийн Enterprise	Худадаа Trade
Банкны системийн дүн Total bank	539	362.5	х	х
ү -ХАА-н банкны тос Agriculture Bank	9	8.6	3.5	3.5
ү -Мон-шуудан банк Post Givo Bank	70	101.10	2.0	3.5
э -Хас банкны салбар Khasbank	442	221.2	3.0	3.0
с -Зоос банкны салбар Zoosbank	18	31.55	3.0	3.4

Иргэдийн хувийн хадгаламжинд 2 сарын 28-ний байдлаар 1187.3 сая ₮ байгаа нь өмнөх сарын эцсээс 77.9 сая ₮-өөр өслөө.

**Иргэдийн хадгаламжийн үлдэгдэл, хүү**  
**REMAINDER OF INDIVIDUAL DEPOSITS, RATE**

(сая, төгрөгөөр)  
 mln tog, by months %

	Хадгаламжийн үлдэгдэл <i>Remainder deposits</i>					Хадгаламжийн хүүний сарын дундаж хувь	
	2004 оны				2005 2-28	Хугацаатай	Хугацаагүй
	03-30	07-30	09-30	12-30			
Банкны системийн дүн Total bank	619.96	672.1	761.6	1051.0	1187.2		
ү -ХАА-н банкны тооцооны хасс Agriculture Bank Agriculture Bank	176.1	189.0	229.3	398.7	512.6	1.5	0.8
ү -Мон-шуудан банкны салбар Post Givo Bank	241.5	260.5	272.5	265.2	277.9	1.55	0.75
э -Хас банкны салбар -Хас банкны салбар Khasbank	71.16	99.5	120.6	121.5	127.0	1.42	0.70
с -Зоос банкны салбар - Зоос банкны салбар Zoosbank	131.18	123.1	159.4	265.6	269.7	1.8	0.50

## Нийгмийн даатгал

Нийгмийн даатгалын байгууллагын мэдээгээр 2004 оны 2 сард НДШ-ийн орлого 255.0 сая ₮ болж төлөвлөгөө 88.5 хувь биелэв. НДШ-ийн орлогын төлөвлөгөөг Батсүмбэр, Баянжаргалан, Баян-Өнжүүл, Баянцогт, Заамар, Өндөрширээт, Эрдэнэсант, Жаргалант, Цээл, Баянчандмань, Угтаал, Сэргэлэн, Эрдэнэ, Зуунмод, Сүмбэр, Лүн, Мөнгөнморьт, Баян сумд 99.6-69.1 хувиар тасалдууллаа.

Тэтгэвэр, тэтгэмжинд 679.8 сая ₮ олгож, олголтын хувь 100.0% болов.

**Нийгмийн даатгалын сангийн орлого, зарлага  
2005 оны 02 сарын мэдээ**

(мянган ₮)	Н Д Ш - ийн орлого					Олгосон тэтгэвэр, тэтгэмж			Э М Д-ын гэрээт санхүүжилт		
	Төлөвлөгөө	Гүйцэтгэл	Хувь	Өгсөн татаас	Орлого бүгд	Тэтгэвэр		Хувь	Олгох	Олгосон	Хувь
						Олгох	Олгосон				
Алтанбулаг	6,400.0	6,501.8	101.59%	17,000.0	23,501.8	23,255.8	23,255.8	100.0%	1,500.0	1,500.0	100.0%
Аргалант	3,466.7	3,501.7	101.01%	8,000.0	11,501.7	11,311.9	11,311.9	100.0%	1,166.7	1,166.7	100.0%
Архуст	2,933.3	3,001.5	102.33%	11,000.0	14,001.5	13,269.3	13,269.3	100.0%	1,166.7	1,166.7	100.0%
Батсүмбэр	13,333.3	11,051.7	82.89%	37,000.0	48,051.7	47,551.3	47,551.3	100.0%	2,000.0	2,000.0	100.0%
Баян	5,066.7	4,201.5	82.92%	13,000.0	17,201.5	16,403.5	16,403.5	100.0%	1,416.7	1,416.7	100.0%
Баяндалзгар	3,066.7	3,100.0	101.09%	8,500.0	11,600.0	11,443.6	11,443.6	100.0%	1,166.7	1,166.7	100.0%
Баянжаргалан	3,066.7	3,002.1	97.89%	8,000.0	11,002.1	10,042.2	10,042.2	100.0%	1,166.7	1,166.7	100.0%
Баян-Өнжүүл	3,066.7	2,900.5	94.58%	13,000.0	15,900.5	15,122.2	15,122.2	100.0%	1,166.7	1,166.7	100.0%
Баянхангай	3,066.7	3,201.5	104.40%	7,500.0	10,701.5	10,374.5	10,374.5	100.0%	1,166.7	1,166.7	100.0%
Баянцагаан	3,066.7	3,101.2	101.12%	14,000.0	17,101.2	16,201.4	16,201.4	100.0%	1,583.3	1,583.3	100.0%
Баянцогт	3,733.3	3,505.3	93.89%	15,000.0	18,505.3	17,721.1	17,721.1	100.0%	1,500.0	1,500.0	100.0%
Баянчандмань	7,333.3	6,802.5	92.76%	21,000.0	27,802.5	26,943.3	26,943.3	100.0%	1,500.0	1,500.0	100.0%
Борнуур	6,133.3	6,201.2	101.11%	27,000.0	33,201.2	32,314.8	32,314.8	100.0%	1,833.3	1,833.3	100.0%
Бүрэн	3,200.0	3,200.5	100.02%	21,500.0	24,700.5	24,435.6	24,435.6	100.0%	1,416.7	1,416.7	100.0%
Далгэрхаан	2,666.7	2,705.1	101.44%	13,000.0	15,705.1	14,865.3	14,865.3	100.0%	1,166.7	1,166.7	100.0%
Жаргалант	9,733.3	8,558.2	87.93%	34,000.0	42,558.2	42,449.5	42,449.5	100.0%	2,000.0	2,000.0	100.0%
Заамар	53,333.3	37,201.5	69.75%		37,201.5	30,906.7	30,906.7	100.0%	1,833.3	1,833.3	100.0%
Лүн	6,666.7	6,501.2	97.52%	13,000.0	19,501.2	19,011.3	19,011.3	100.0%	1,833.3	1,833.3	100.0%
Мөнгөнморьт	4,266.7	4,100.5	96.10%	12,000.0	16,100.5	15,403.5	15,403.5	100.0%	1,416.7	1,416.7	100.0%
Өндөрширээт	3,066.7	3,055.1	99.62%	13,000.0	16,055.1	15,642.5	15,642.5	100.0%	1,500.0	1,500.0	100.0%
Сүмбэр	3,733.3	3,201.2	85.75%	11,000.0	14,201.2	13,398.7	13,398.7	100.0%	1,106.1	1,106.1	100.0%
Сэргэлэн	2,800.0	2,501.2	89.33%	13,000.0	15,501.2	14,887.1	14,887.1	100.0%	1,416.7	1,416.7	100.0%
Угтаал	4,000.0	3,905.7	97.64%	21,000.0	24,905.7	24,488.8	24,488.8	100.0%	1,583.3	1,583.3	100.0%
Цээл	5,066.7	4,568.1	90.16%	16,000.0	20,568.1	20,411.3	20,411.3	100.0%	1,583.3	1,583.3	100.0%
Эрдэнэ	6,400.0	5,905.2	92.27%	19,000.0	24,905.2	24,018.6	24,018.6	100.0%	1,500.0	1,500.0	100.0%
Эрдэнэсант	6,666.7	6,105.2	91.58%	29,000.0	35,105.2	34,914.4	34,914.4	100.0%	2,166.7	2,166.7	100.0%
Зуунмод	112,733.3	103,422.5	91.74%	134,500.0	237,922.5	133,027.4	133,027.4	100.0%	37,622.4	37,622.4	100.0%
Рашаан сувилал									7,000.0	7,000.0	100.0%
Төхит СЗЭТ, эмийн үнийн хөнгөлөлт									2,500.0	2,500.0	100.0%
Харих, цэргийн анги, өрхийн эмнэлэг									2,566.7	2,566.7	100.0%
<b>2005-02 сар</b>	<b>288,066.8</b>	<b>255,003.7</b>	<b>88.52%</b>	<b>550,000.0</b>	<b>805,003.7</b>	<b>679,815.6</b>	<b>679,815.6</b>	<b>100.0%</b>	<b>88,545.4</b>	<b>88,545.4</b>	<b>100.0%</b>
2004-02 сар	129,727.7	108,010.6	83.26%	220,967.6	328,978.2	252,088.4	252,088.4	100.0%	43,672.3	26,677.8	61.1%
2003-02 сар	249,040.0	251,300.0	100.91%	315,000.0	566,300.0	507,019.9	507,019.9	100.0%	87,345.4	87,345.4	100.0%
2002-02 сар	221,466.7	183,300.0	82.77%	259,000.0	442,300.0	409,606.8	409,606.8	100.0%	77,215.1	77,215.1	100.0%
2001-02 сар	238,866.6	145,215.6	60.79%	198,100.0	343,315.6	360,534.6	359,299.6	99.7%	76,491.2	54,553.5	91.5%

## Нийгмийн халамж

Нийгмийн халамж үйлчилгээний албаны мэдээгээр 2005 оны 02 сард сумдад 103.4 сая ₮-ийн санхүүжилт хийгдэж нийгмийн халамжийн тэтгэвэр, тэтгэмжийн олголт 100 хувь биелэгдэв.

Нийгмийн халамжийн сангийн 2005 оны 2 сарын санхүүжилтын мэдээ

Үзүүлэлтүүд	Хүний тоо	Дүн
Халамжийн тэтгэвэр	1942	60865.6
Жирэмсэн амаржсан	438	25369.2
Хүүхэд асарсаны	1411	36294.5
Олон хүүхэдтэй	8267	49604.0
Нярайн арчилгааны	27	693.0
Ихэр хүүхдийн		890.2
Өнчин хүүхэд үрчлэн авсны	17	
Халамжийн үйлчилгээ	46	808.0
Тахир дутуугийн хөнгөлөлт	41	1028.3
Ахмад настны хөнгөлөлт	316	3242.3
Партизан, улсын баатарын	5	105.3
Алдарт эхийн одон		
Дайнд оролцсон ахмад дайчид	105	2648.2
<b>Нийт дүн</b>	<b>12615</b>	<b>181548.6</b>

Сум	Хуваарилагдсан санхүүжилт	/мянган-₮/	
		Нийгмийн халамжийн үйлчилгээнд зарцуулсан санхүүжилт	Олголтын хувь
Алтанбулаг	3500.0	3500.0	100.00%
Аргалант	800.0	800.0	100.00%
Архуст	3400.0	3400.0	100.00%
Батсүмбэр	8700.0	8700.0	100.00%
Баянчандмань	6000.0	6000.0	100.00%
Баян	3900.0	3900.0	100.00%
Баян-Өнжүүл	2500.0	2500.0	100.00%
Баяндэлгэр	2400.0	2400.0	100.00%
Баянжаргалан	4200.0	4200.0	100.00%
Баянхангай	3200.0	3200.0	100.00%
Баянцагаан	5000.0	5000.0	100.00%
Баянцогт	2500.0	2500.0	100.00%
Борнуур	5800.0	5800.0	100.00%
Бүрэн	6300.0	6300.0	100.00%
Дэлгэрхаан	3900.0	3900.0	100.00%
Жаргалант	9000.0	9000.0	100.00%
Заамар	5500.0	5500.0	100.00%
Лүн	3000.0	3000.0	100.00%
Мөнгөнморьт	2200.0	2200.0	100.00%
Өндөрширээт	3100.0	3100.0	100.00%
Сүмбэр	1000.0	1000.0	100.00%
Сэргэлэн	2500.0	2500.0	100.00%
Угтаал	2000.0	2000.0	100.00%
Цээл	1000.0	1000.0	100.00%
Эрдэнэ	6000.0	6000.0	100.00%
Эрдэнэсант	6000.0	6000.0	100.00%
Зуунмод			
<b>2005-02 сар</b>	<b>103400.0</b>	<b>103400.0</b>	<b>100.00%</b>
2004-02 сар	123250.0	<b>120930.0</b>	98.12%
2003-02 сар	124312.0	<b>123582.0</b>	99.41%
2002-02 сар	89800.0	<b>89340.0</b>	99.49%



## Ү н э , т а р и ф

*а.Аймгийн төвд* 2005 оны 02-р сард бараа үйлчилгээний үнэ тариф 2000 оны 12-р сарын 31-ныхтай харьцуулахад 27,71%, 2004 оны 02-р сарынхаас 11,49 %-иар тус тус өслөө. Мөн 2005 оны 02-р сард бараа үйлчилгээний үнэ тариф 0.27 хувиар буурлаа.

Хэрэглээний бараа, үйлчилгээний үнийн индекс, 2005.II  
Consumer price index of certain goods and services, 2005.II

/аймгийн төвд/		БҮЛЭГ	GROUP	хувь - percentage		
				2005-2/2000-12	2005-2/2004-2	2005-2/2004-1
<b>Хүнсний бараа</b>		<b>Foodstuffs</b>		<b>136.96</b>	<b>110.79</b>	<b>97.95</b>
ү	Гурил, гурилан бүтээгдэхүүн	Flour and flour products		128.36	108.43	92.65
ү	Мах, махан бүтээгдэхүүн	Meat and meat products		232.30	119.82	102.49
н	Сүү, сүүн бүтээгдэхүүн	Milk and dairy products		92.89	91.58	96.00
э	Сахар, чихэр, цай, жимс	Sudar, candy, tea, fruits		100.10	116.27	98.25
э	Төмс, хүнсний ногоо	Potatoes and vegetables		104.65	111.74	99.09
с	Хүнсний бусад бараа	Other foodstuffs		125.40	110.33	104.55
	Архи, ундаа, тамхи	Alcohol and tobacco		103.53	105.22	106.50
<b>Хувцас, гутал, бөс бараа</b>		<b>Clothing, footwear and cloth</b>		<b>92.44</b>	<b>92.51</b>	<b>100.03</b>
ү	Эрэгтэй хүний хувцас	Men's clothing		112.32	93.38	100.00
ү	Эмэгтэй хүний хувцас	Women's clothing		96.11	102.65	100.00
н	Хүүхдийн хувцас	Children's clothing		121.65	99.89	100.00
ээ	Бүх төрлийн гутал	Footwear		76.41	85.34	100.00
с	Хөвөн, бөс бараа	Cloth		117.48	107.40	100.47
<b>Орон сууц, тулш, цахилгаан</b>		<b>Housing, heating, electricity</b>		<b>190.54</b>	<b>157.97</b>	<b>116.79</b>
<b>Гэр ахуйн бараа</b>		<b>Household goods</b>		<b>106.43</b>	<b>104.22</b>	<b>99.55</b>
<b>Эм тариа, эмнэлгийн үйлчилгээ</b>		<b>Medical care and services</b>		<b>113.66</b>	<b>119.24</b>	<b>100.00</b>
<b>Тээвэр, холбооны үйлчилгээ</b>		<b>Transport and communication</b>		<b>153.30</b>	<b>136.57</b>	<b>98.48</b>
<b>Сойл, боловсролын бараа үйлчилгээ</b>		<b>Cultural goods and recreation</b>		<b>115.54</b>	<b>112.34</b>	<b>100.00</b>
<b>Бусад бараа, үйлчилгээ</b>		<b>Other goods and services</b>		<b>90.93</b>	<b>104.42</b>	<b>100.00</b>
<b>Ерөнхий (нийт) индекс</b>		<b>Overall index</b>		<b>127.71</b>	<b>111.49</b>	<b>99.73</b>

Энэ сард хүнсний болон өргөн хэрэгцээт зарим гол нэр төрлийн бараа, бүтээгдэхүүн 1, 2-р гурил, дотор мах, өөхөн тос, сүү, гүрж ногоон цай, алим, варенье, байцаа, манжин, бөөрөнхий сонгино, ургамлын тос, налайхын нүүрс, ор хөнжлийн даавуу, телефон ашиглалтын сарын хөлс, А-76 бензин зэрэг 15 нэрийн бараа бүтээгдэхүүний үнэ 3,3-16,7 хувиар буурсан нь ерөнхий индекс 0,27 хувиар буурахад нөлөөлөв.

Энэ хугацаанд хонины мах, чанасан хиам, цөцгийн тос, төмс, шилтэй өргөст хэмх, шилтэй алаг салат, цагаан давс, 0,5 граммын Хайнз майонез, гуанзны иж бүрдэл хоол, архи, пиво, прима янжуур, дүнсэн тамхи, бор хөвөн, 1м2 халаалтын хөлс, 1 квт цахилгааны хөлс, цэвэр ус борлуулалтын үнэ зэрэг 17 нэрийн хүнсний болон бараа, бүтээгдэхүүний үнэ тариф өсч, 107 нэрийн бараа, үйлчилгээний үнэ хэвийн байгаа нь үнэ харьцангуй тогтвортой байв.

**Төв аймгийн өргөн хэрэглээний бараа, үйлчилгээний үнийн ИНДЕКС**  
**Consumer price index of selected goods and services in tov**

(Аймгийн төвд) (2005 оны 02-р сарын байдлаар)

бараа, үйлчилгээний нэр төрөл, хэмжих нэгж	2005-2 2000-12	2005-2/ 2004-2	2005-2/ 2005-2
1. Гурил, 1-р зэрэг, кг	130.30	102.38	91.49
2. Гурил, 2-р зэрэг, кг	126.67	118.75	86.36
3. Талх, орон нутгийн, ш	133.33	127.27	100.00
4. Гурилан боов, кг	106.67	106.67	100.00
5. Гоймон, 250 гр	114.29	114.29	100.00
6. Жигнамаг, 100 гр,	104.76	110.00	100.00
7. Цагаан будаа, кг	133.33	120.93	100.00
8. Шар будаа,кг	121.21	111.11	100.00
9. Хонины мах, 1-р зэрэг, кг	235.29	114.29	106.67
10. Үхрийн мах, 2-р зэрэг, кг	260.27	131.03	100.00
11. Дотор мах, 1 гүзээ	216.67	130.00	86.67
12. Хиам, чанасан, кг	95.24	111.11	105.26
13. Өөхөн тос, кг	94.44	89.47	94.44
14. Шингэн сүү, л	83.33	83.33	90.91
15. Тараг,л	100.00	92.31	100.00
16. Цэцгийн тос, кг	84.21	106.67	106.67
17. Хуурай сүү, кг	125.00	109.38	100.00
18. Цагаан тос, кг/Шар тос/	100.00	88.24	100.00
19. Элсэн чихэр, кг	84.62	110.00	100.00
20. Хатуу чихэр, кг, дотоод	100.00	105.26	100.00
21. Ирис, гадаад, кг	80.77	95.45	100.00
22. Шоколад, 100 гр	90.00	107.14	100.00
23. Ногоон цай	130.00	144.44	96.30
24. Алим, кг	110.00	110.00	91.67
25. Варенье,гадаад	75.00	100.00	93.75
26. Төмс, кг	83.33	125.00	113.64
27. Байцаа, кг	100.00	80.00	80.00
28. Лууван, кг	100.00	95.24	100.00
29. Манжин, кг	166.67	125.00	83.33
30. Бөөрөнхий сонгино, кг	100.00	88.89	80.00
31. Шилтэй өргөст хэмх	126.32	120.00	120.00
32. Шилтэй ногооны салат, кг	135.00	122.73	103.85
33. Йоджуулсан давс, кг	96.15	104.17	108.70
34. Ургамлын тос, л	142.11	100.00	97.83
35. Цуу, 170 гр	96.67	105.45	105.45
36. Майонез, Найнз, 500 гр	114.29	142.86	114.29
37. Бульон, үхрийн, 1ш	125.00	100.00	100.00
38. Гуанзны иж бүрдэл хоол	133.33	111.89	111.89
39. Цэцэрлэгийн хүүхдийн хоолны сарын дундаж үнэ	152.38	117.48	100.00
40. Архи, 0.5л	90.63	90.63	103.57
41. Пиво, Cass, 0.33л	150.00	136.36	136.36
42. Ундаа, 0.5л	100.00	100.00	100.00
43. Янжуур, Болгар, хайрцаг	125.00	140.00	109.38
44. Дунсан тамхи, боодол	105.56	95.00	105.56
45. Эрагтай хүний синтефон дотортой куртка, 48-50 раз	125.00	75.00	100.00
46. Костюм, хэмжээ 48-50, /Улс, материалыг сонгох	90.91	111.11	100.00

Барга, үйлчилгээний нэр төрөл, хэмжээ нэгж	үргэлжлэл		
	2005-2 2000-12	2005-2/ 2004-2	2005-2/ 2005-1
47. Жинсэн өмд, 31-33 раз	120.00	94.74	100.00
48. Сорочка, урт ханцуйтай, Хятад	71.43	100.00	100.00
49. Ноосон цэцэг, 50% ноос, хэмжээ 48-50	116.87	100.00	100.00
50. Эргэгтэй хүний футболка, 100% хөвөн, богино ханцуйтай.	166.87	80.00	100.00
51. Оймс, Хятад	90.91	100.00	100.00
52. Эргэгтэй трусы, 100% хөвөн даавуун	100.00	109.09	100.00
53. Эмэгтэй хүний хиймэл усан шуба, Хятад, 46-48 раз	122.73	100.00	100.00
54. Хаавр намрын пальто, 70% ноосон материалтай, 46-48 раз	53.33	114.29	100.00
55. Хослол, хэмжээ 46-48, /үлс, материалыг сонгох/	111.11	105.26	100.00
56. Кофт, урт ханцуйтай, гөвлөн, гадаад	100.00	92.86	100.00
57. Ю бена, 50% ноосон, богино, хар өнгийн, Солонгос, 44-46 раз	100.00	100.00	100.00
58. Ноосон цэцэг, 50% ноос, Хятад	142.86	100.00	100.00
59. Ноосон өмд, 50% ноос, Хятад	100.00	108.70	100.00
60. Хөхний даруулга, Хятад.	107.14	115.38	100.00
61. Трико, Солонгос, 100% полиамид	110.00	84.62	100.00
62. Эмэгтэй трусы, 100% хөвөн даавуун	127.27	100.00	100.00
63. Хаавр намрын куртка, сикерфон дотортой, 6-7 настай хүүхдийн	133.33	85.71	100.00
64. Хүүхдийн ноосон цэцэг, 50% ноос, 7-8 настай хүүхдийн	80.00	100.00	100.00
65. Охидын пальто, 50% хөвөн материалтай, 5-6 настай охидын, богино ханцуйтай	100.00	100.00	100.00
66. Хүүхдийн футболка, 100% хөвөн, богино ханцуйтай, цулгүй, 4-5 настай хүүхдийн, Хятад	250.00	107.14	100.00
67. Хүүхдийн жинсэн өмд, энгийн хийцтэй, 9-10 настай хүүхдийн, Хятад улсын	142.86	100.00	100.00
68. Хүүхдийн ноосон өмд, 50% ноос, 6-7 настай хүүхдийн, Хятад улсын	123.08	94.12	100.00
69. Хүүхдийн оймс, Хятад, 80% хөвөн, 4-5 настай хүүхдийн	133.33	114.29	100.00
70. Хүүхдийн трусы, 100% хөвөн, Хятад улсын, 3-4 настай хүүхдийн	100.00	116.67	100.00
71. Эргэгтэй хүний өвлийн ширэн гутал, Хятадын, 39-40 раз	72.00	72.00	100.00
72. Эргэгтэй хүний зуны ширэн ботин, энгийн хийцтэй, гадаад, 39-40 раз	59.09	72.22	100.00
73. Эмэгтэй хүний өвлийн ширэн гутал, урт түрийтэй, цахилгаантай, 37-38 раз	59.52	89.29	100.00
74. Эмэгтэй хүний хаавр намрын гутал, богино түрийтэй, Хятадын, 37-38 раз	120.00	120.00	100.00
75. Эмэгтэй хүний ширэн тувли, энгийн хийцтэй, гадаад, 36-37 раз	66.67	83.33	100.00
76. Эргэгтэй хүүхдийн өвлийн гутал, Хятадын, дэдэстэй, 9-10 настай хүүхдийн	120.00	90.00	100.00
77. Хүүхдийн пууз, хиймэл ширэн, Хятадын, 7-8 настай хүүхдийн	185.71	92.86	100.00
78. Охидын туфли, 5-6 настай хүүхдийн	90.00	100.00	100.00
79. Дэлгийн даавуу, метр	138.46	90.00	100.00
80. Хятад тосго, задгай хээтэй, метр	111.11	111.11	100.00
81. Зэрэн даавуу, Орос, метр	133.33	109.09	100.00
82. Двалимба, Хятадын, метр	93.75	100.00	100.00
83. Обдлын утас, цаасан дамартай, ш/200м/	100.00	100.00	100.00
84. Бор хөвөн, кг	141.67	113.33	106.25
85. Халаалт, м <sup>2</sup>	272.30	109.51	109.51
86. Цэвэр усны үнэ, 1 хүний	476.19	476.19	235.29
87. Цахилгаан, 1квт	142.55	104.06	104.06
88. Шар тосон будаг, л, Хятад	91.67	100.00	100.00
89. Толоо, ш	76.47	100.00	100.00
90. Гэрэйн гадуур цагаан бүрээс	92.00	92.00	100.00
91. Нүүрс, тн	173.33	130.00	86.67
92. Түлшний мод, м <sup>3</sup>	125.00	136.36	100.00

Барга, үйлчилгээний нэр төрөл, хэмжээ нэгж	үргэлжлэл		
	2005-2 2000-12	2005-2/ 2004-2	2005-2/ 2005-1
93. Жижиг модон сандал, дотоод, ш	133.33	111.11	100.00
94. Халуун сав, цайны, 2л	100.00	92.59	100.00
95. Шаазан аяга, ш, Хятад	57.14	66.67	100.00
96. Тогоо, 10 л	93.75	100.00	100.00
97. Дянк, Хятад, нивель, 2л	150.00	125.00	100.00
98. Цахилгаан плитка, Мечта	106.67	100.00	100.00
99. Хивс, Салонга, 2*3м	107.69	107.69	100.00
100. Ноосон одъяал, Аргал	100.00	105.88	100.00
101. Ор хөнгөлийн даавуу /Орос, Хятадыг сонгох/	71.43	100.00	90.91
102. Обдлын машин, Хятад	114.29	100.00	100.00
103. Барзаны саван, "ОК", 200 гр	105.26	111.11	100.00
104. Угаалгын нунтаг, ОМО, цагаан 200 гр	95.00	95.00	100.00
105. Чийдэнгий шил, 60 в	116.67	140.00	100.00
106. Лаа, ш	100.00	100.00	100.00
107. Шүдэнэ, хайрцаг	133.33	117.65	100.00
108. Хулдаас, Хятадын, 2 м-ийн өргөнтэй, м	90.00	96.43	100.00
109. Амцллын, уухаар, 10ш	145.45	160.00	100.00
110. Аспирын, /Анальги/ 10 ш	85.71	100.00	100.00
111. Пенициллин, тариагаар, 1сая	111.11	111.11	100.00
112. Витамин "С", үрлээр, 50ш	106.67	106.67	100.00
113. Шүдэнд цементэн пломбо тавиулах	100.00	100.00	100.00
114. Төмөр замаар зорчих тийзний үнэ, 1 хүний	100.00	150.00	100.00
115. Нийслэлээс аймаг орох автотээврийн хөлс, 1 хүний	128.57	150.00	100.00
116. Нийслэлээс аймаг орох онгоцны хөлс, 1 хүний			0.00
117. Машины дугуй, УАЗ-469	100.00	114.29	100.00
118. Мотоцикл, Иж планета-5	112.50	109.76	100.00
119. Телефон ашиглалтын сарын хөлс	700.59	138.44	86.36
120. Хот хооронд утсаар ярих хөлс, 3 мин	100.00	100.00	100.00
121. Монгол TV-ийн сарын хураамж	141.67	100.00	100.00
122. Бензин, А-76, литр	161.11	128.89	96.67
123. "Өдрийн сонин" сонины захиалгын үнэ		146.15	100.00
124. Сургалтын төлбөр, 1 жилийн	113.21	113.21	100.00
125. Өнгөт / хар/ телевизор, 14 инч	94.44	100.00	100.00
126. Транзисторын тэжээл, 1.5 вольт	108.33	100.00	100.00
127. Сурагчийн дэвтэр, дөрвөлжин шугамтай, Монгол	120.00	120.00	100.00
128. Киноны билетний дундаж үнэ	100.00	100.00	100.00
129. Хүүхдийн тоглоом, Хятад, сагсны бөмбөг	100.00	80.00	100.00
130. Тосон бал	142.86	83.33	100.00
131. Эмэгтэй хүний богино цэсэнд хими хийлгэх хөлс	141.67	113.33	100.00
132. Эр, хүний гутлын өсгийд шир, резин наалгах үнэ	115.38	115.38	100.00
133. Гар нүүрийн саван, LUX, ш	100.00	100.00	100.00
134. Шүдний оо, LUCKY MINT, 130 гр	100.00	100.00	100.00
135. Нүүрний тос, Монкремийн өдрийн тос,	63.64	87.50	100.00
136. Шампунь, Clear, 200 гр	125.71	122.22	100.00
137. Уруулын будаг	120.00	100.00	100.00
138. Халуун усанд орсны хөлс, 1 хүний	100.00	100.00	100.00
139. Эмэгтэй хүний савхин цүнх, Хятад	45.45	100.00	100.00

2005-02-21/2000-12-21

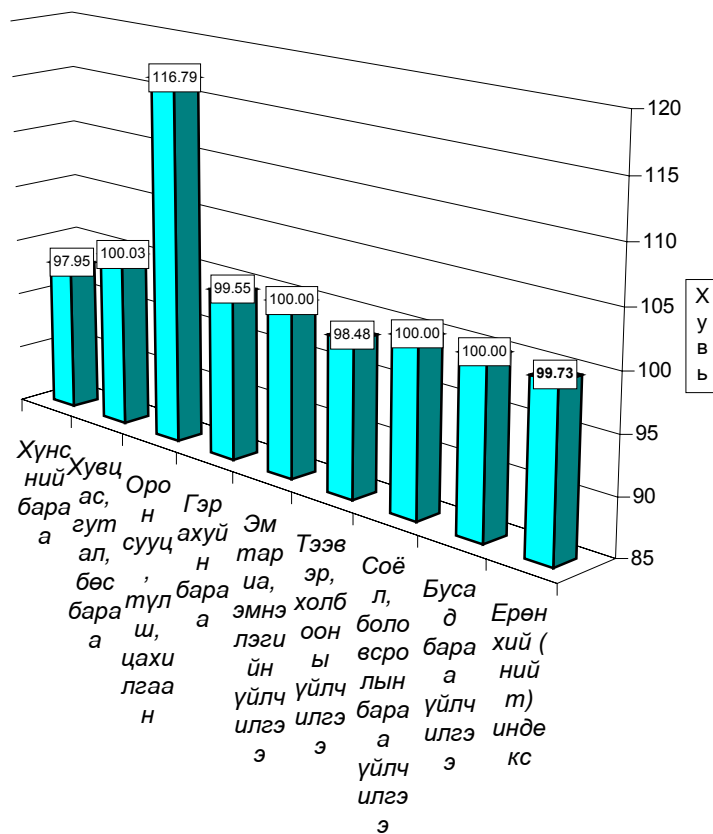



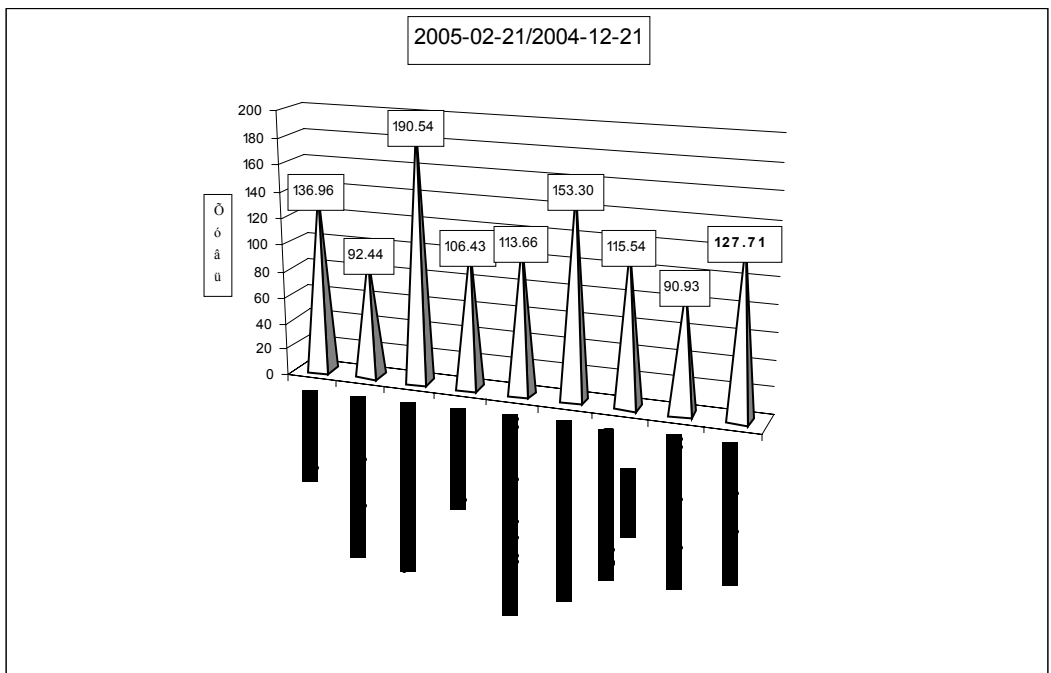
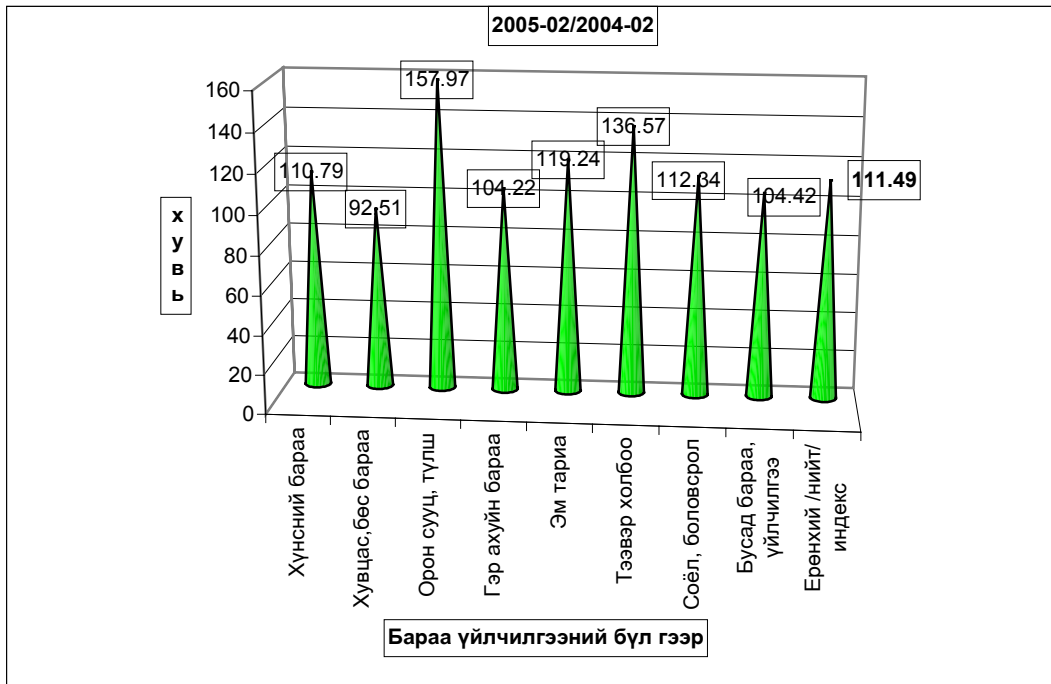

**Хэрэглээний бараа, үйлчилгээний үнийн индекс 2005.И**  
**Consumer price index of certain goods and services 2005.II**

(1991-01-16-ыг 100, хувиар)

(1991-01-16= 100, percentage)

Он	Хүнсний бараа Foodstuffs	Гутал, хувцас Clothing Footwear	Орон сууц тулш, цахилгаан Housing, heating electricity	Гэр ахуйн бараа Household goods	Эм тариа Medical care	Тээвэр Холбоо Transport @ commu- nication	Соёлын бараа Cultural goods@ recreation	Бусад бараа Other goods @ services	Ерөнхий индекс Overall index
1994	4590.79	4992.30	4402.23	2828.49	2488.27	0.00	9136.25	0.00	<b>4587.47</b>
1995	5768.21	3154.13	5427.41	8272.31	2226.87	5173.90	10115.60	3168.87	<b>5272.24</b>
1996	8037.11	4001.99	5747.50	9398.84	1451.25	9660.35	17682.01	3976.99	<b>7195.50</b>
1997	8522.15	6407.74	6626.91	13473.13	2665.51	5771.36	26315.31	8878.71	<b>8580.58</b>
1998	7973.72	6489.23	7120.60	14119.33	2755.79	5975.89	28203.46	9795.65	<b>8395.75</b>
1999	8957.26	6989.28	10161.99	14073.71	2755.79	9227.46	28793.99	11613.94	<b>9514.79</b>
2000	9270.36	5893.74	9592.47	13018.85	5779.51	8876.49	29597.12	11281.25	<b>9427.76</b>

**Хэрэглээний үнэ, тарифын өөрчлөлтийг барааны бүлгээр үзүүлбэл.**  
**Consumer price index of certain goods and services 2005. II**

(Өмнөх сартай харьцуулснаар, хувиар)

(Previous month=100, percentage)

Он	Сар	Хүнсний бараа Foodstuffs	Гутал, хувцас Clothing Footwear	Орон сууц тулш, цахилгаан Housing, heating electricity	Гэр ахуйн бараа Household goods	Эм тариа Medical care	Тээвэр Холбоо Transport @ commu- nication	Соёлын бараа Cultural goods@ recreation	Бусад бараа Other goods @ services	Ерөнхий индекс Overall index
1997	12	<b>100.95</b>	<b>103.66</b>	<b>100.88</b>	<b>100.75</b>	<b>100.00</b>	<b>100.00</b>	<b>112.67</b>	<b>100.00</b>	<b>102.10</b>
1998	12	99.10	104.10	103.46	100.00	100.00	102.92	100.82	100.00	100.46
1999	12	<b>100.94</b>	<b>104.14</b>	<b>101.83</b>	<b>101.33</b>	<b>100</b>	<b>99.7</b>	<b>92.11</b>	<b>100.05</b>	<b>101.41</b>
2000	12	99.11	101.61	95.91	98.70	100.00	100.53	99.06	96.20	99.29
2001	12	103.59	103.72	105.33	99.38	100.00	101.09	100.00	100.00	102.62
2002	12	<b>99.47</b>	<b>100.85</b>	<b>105.37</b>	<b>96.44</b>	<b>100.00</b>	<b>103.18</b>	<b>103.08</b>	<b>98.31</b>	<b>100.38</b>
2003	3	103.40	98.60	100.00	99.68	100.00	100.37	100.00	100.00	101.58
	6	97.82	102.79	100.16	99.75	97.08	105.18	100.00	100.75	99.56
	9	101.84	100.55	100.24	99.60	100.00	104.40	100.00	95.48	101.09
	12	102.03	106.39	96.28	100.13	100.00	100.30	100.00	102.67	102.04
2004	1	100.21	98.55	100.00	100.14	100.00	100.00	99.59	99.05	99.80
	2	102.36	98.32	99.85	100.49	100.00	98.93	100.00	100.00	100.93
	3	<b>103.40</b>	<b>98.60</b>	<b>100.00</b>	<b>99.68</b>	<b>100.00</b>	<b>100.37</b>	<b>100.00</b>	<b>100.00</b>	<b>101.58</b>
	4	109.91	99.23	98.55	98.38	100.00	99.86	100.47	101.04	105.05
	5	101.96	99.73	96.87	100.64	100.00	99.71	100.00	100.00	100.84
	6	<b>97.82</b>	<b>102.79</b>	<b>100.16</b>	<b>99.75</b>	<b>97.08</b>	<b>105.18</b>	<b>100.00</b>	<b>100.75</b>	<b>99.56</b>
	7	102.53	99.34	99.70	102.12	100.00	99.61	100.00	100.00	101.29
	8	97.83	97.70	100.07	99.66	100.00	102.73	99.39	99.05	98.51
	9	<b>101.84</b>	<b>100.55</b>	<b>100.24</b>	<b>99.60</b>	<b>100.00</b>	<b>104.40</b>	<b>100.00</b>	<b>95.48</b>	<b>101.09</b>
	10	102.10	100.49	104.90	102.81	100.00	101.59	100.00	100.00	101.67
	11	100.15	101.03	100.96	100.00	100.00	99.33	100.00	100.00	100.26
	12	<b>102.03</b>	<b>106.39</b>	<b>96.28</b>	<b>100.13</b>	<b>100.00</b>	<b>100.30</b>	<b>100.00</b>	<b>102.67</b>	<b>102.04</b>
2005	1	107.91	97.89	105.23	98.20	100.00	111.13	113.95	100.15	105.98
	2	97.95	100.03	116.79	99.55	100.00	98.48	100.00	100.00	99.73

**б. Хөдөөд** 2005 оны 02-р сард бараа үйлчилгээний үнэ тариф 2000 оны 12 сартай харьцуулахад 22,38%, 2004 оны 2 сарынхаас 8,47%-иар өсч, 2005 оны 02-р сард 1,95 хувиар өслөө.

Хэрэглээний бараа, үйлчилгээний үнийн индекс, 2005. II  
Consumer price index of certain goods and services, 2005. II

БҮЛЭГ		GROUP	/хөдөөд/		
			(хувиар)		
			2005-2/ 2000-12	2005-2/ 2004-2	2005-2/ 2005-01
<b>Хүнсний бараа</b>		<b>Foodstuffs</b>	<b>136.13</b>	<b>112.52</b>	<b>103.25</b>
Ү	Гурил, гурилан бүтээгдэхүүн	Flour and flour products	128.20	111.13	100.31
Ү	Мах, махан бүтээгдэхүүн	Meat and meat products	230.97	133.44	111.02
Н	Сүү, сүүн бүтээгдэхүүн	Milk and dairy products	120.23	95.25	102.61
Э	Саахар, чихэр, цай, жимс	Sugar, candy, tea, fruits	95.14	101.94	100.07
Э	Төмс, хүнсний ногоо	Potatoes and vegetables	112.54	104.58	100.47
С	Хүнсний бусад бараа	Other foodstuffs	124.94	119.03	111.87
	Архи, ундаа, тамхи	Alcohol and tobacco	93.57	103.78	102.97
<b>Хувцас, гутал, бөс бараа</b>		<b>Clothing, footwear and cloth</b>	<b>96.44</b>	<b>97.10</b>	<b>100.18</b>
Ү	Эрэгтэй хүний хувцас	Men's clothing	101.66	98.37	99.90
Ү	Эмэгтэй хүний хувцас	Women's clothing	101.87	102.78	100.00
Н	Хүүхдийн хувцас	Children's clothing	122.06	104.14	99.15
ЭЭ	Бүх төрлийн гутал	Footwear	88.51	92.97	100.02
С	Хөвөн, бөс бараа	Cloth	104.46	101.72	103.60
<b>Орон сууц, түлш, цахилгаан</b>		<b>Housing, heating, electricity</b>	<b>125.78</b>	<b>106.44</b>	<b>101.90</b>
<b>Гэр ахуйн бараа</b>		<b>Household goods</b>	<b>106.33</b>	<b>103.14</b>	<b>100.34</b>
<b>Эм тариа, эмнэлгийн үйлчилгээ</b>		<b>Medical care and services</b>	<b>107.14</b>	<b>99.85</b>	<b>101.08</b>
<b>Тээвэр, холбооны үйлчилгээ</b>		<b>Transport and communication</b>	<b>126.03</b>	<b>112.55</b>	<b>100.45</b>
<b>Соёл, боловсролын бараа үйлчилгээ</b>		<b>Cultural goods and recreation</b>	<b>111.34</b>	<b>111.40</b>	<b>100.14</b>
<b>Бусад бараа, үйлчилгээ</b>		<b>Other goods and services</b>	<b>90.24</b>	<b>101.39</b>	<b>100.71</b>
<b>Ерөнхий (нийт) индекс</b>		<b>Overall index</b>	<b>122.38</b>	<b>108.47</b>	<b>101.95</b>

Тус аймгийн хэмжээгээр 2005 оны 02-р сард ХАА-н болон өргөн хэрэгцээний бараа, үйлчилгээний үнэ тариф ямар байгааг сумдаар үзүүлбэл.  
ХАА-н бүтээгдэхүүний үнэ (₮-өөр)

Сумд	Sumd	дундаж үнэ, ₮ Average prices, tog											
		Үхрийн мах Beef, grade			Хонины мах Mutton, grade			Тэмс. /Potato/			Сонгино. /Onion/		
		2004.II	2005.I	2005.II	2004.II	2005.I	2005.II	2004.II	2005.I	2005.II	2004.II	2005.I	2005.II
АБ	АВ	1,500	1,550	1,650	1,400	1,500	1,600	300	250	250	500	500	500
АР	АР	1,100	1,500	1,800	1,100	1,500	1,600	200	250	300	450	450	500
АТ	АТ	1,100	1,500	1,800	1,200	1,500	1,500	250	300	300	550	550	550
БС	ВС	1,300	1,800	1,800	1,200	1,800	1,800	300	250	300	500	500	500
БА	ВА	1,200	1,500	1,600	1,100	1,400	1,500	250	250	250	400	400	400
БД	ВД	1,450	1,700	1,700	1,500	1,600	1,600	250	250	250	400	450	450
БЖ	ВJ	1,300	1,500	1,500	1,000	1,500	1,500	250	250	250	550	550	550
БӨ	ВО	1,200	1,200	1,800	1,100	1,100	1,600	350	350	250	600	600	500
БХ	ВКН	1,000	1,300	1,800	1,100	1,300	1,500	200	200	200	500	600	600
БЦ	ВТС	1,300	1,300	1,500	1,200	1,500	1,500	400	400	400	550	550	550
БТ	ВТ	1,200	1,700	2,000	1,100	1,600	1,800	250	250	300	600	550	500
БЧ	ВСН	1,500	1,800	1,800	1,500	1,700	1,800	250	200	200	500	500	500
БН	ВН	1,600	2,000	2,000	1,500	1,800	1,800	150	180	180	600	500	500
БҮ	ВU	1,300	1,500	1,500	1,200	1,500	1,500	300	350	350	500	500	400
ДХ	ДКН		1,300	1,300		1,300	1,300	300	300	300	500	600	600
ЖА	JA	1,600	1,500	1,900	1,400	1,600	1,800	170	210	250	750	400	500
ЗА	ZA	1,100	1,600	1,800	1,200	1,500	1,600	300	350	350	650	600	600
ЛҮ	LU	1,100	1,300	1,600	1,000	1,200	1,500	180	250	200	450	500	400
ММ	ММ	1,500	1,400	1,500	1,500	1,200	1,400	275	350	250	500	500	500
ӨШ	OSH	1,200	1,200	1,400	1,100	1,100	1,500	250	250	300	600	500	400
СҮ	SU	1,100	1,600	1,600	1,100	1,600	1,600	150	100	100	600	500	500
СЭ	SE	1,200	1,500	2,000	1,400	1,300	1,800	250	300	300	650	550	550
УГ	UG	1,300	1,500	2,000	1,300	1,500	1,800	200	250	250	500	500	500
ЦЭ	TSE	1,000	1,700	2,000	1,000	1,700	1,800	250	250	300	600	600	600
ЭР	ER	1,100	1,500	2,100	1,000	1,100	1,800	300	250	250	650	500	500
ЭС	ES	1,000	1,500	1,500	850	1,400	1,500	250	250	250	500	500	500
ЗМ	ZM	1,400	1,900	2,000	1,300	1,600	1,800	200	250	250	400	500	500
Айм	Aim	1,256	1,531	1,739	1,206	1,459	1,622	251	263	264	539	513	506

Сумд	Sumd	дундаж үнэ, ₮ Average prices, tog											
		Шингэн сүү /1 литр/ /Milk, Litre/			Ямааны ноолуур/1 кг/ Greazy cashmere/1 kg/			Тэмээний ноос. /1 кг/ Camel's wool / 1 kg/			Хонины ноос /1 кг/ Sheep wool /1 kg /		
		2004.II	2005.I	2005.II	2004.II	2005.I	2005.II	2004.II	2005.I	2005.II	2004.II	2005.I	2005.II
АБ	АВ	600	500	550	18,000	22,000	25,000				100	600	
АР	АР	500	500	500	21,000	23,000	28,000	900		900	150	300	150
АТ	АТ	500	500	500	21,000	30,000	32,000	700	1,500		350	250	100
БС	ВС	358	350	350	18,000	28,000	23,000	1,300	900		80	200	100
БА	ВА	500	400	400	28,000	26,000	30,000	1,800	1,200	1,500	150	100	250
БД	ВД	500	400	400	23,000	30,000	28,000	1,000	900	900	190	130	200
БЖ	ВJ	500	450	450	20,000	25,000	26,000	1,200		1,200	100	350	100
БӨ	ВО	600	250	500	20,000	30,000	30,000	900	1,000	900	130	100	130
БХ	ВКН	500	500	500	18,000	30,000	35,000	1,500			120	250	150
БЦ	ВТС	500	300	300	18,000	26,000	30,000	1,000		1,000	100	300	100
БТ	ВТ	450	400	450	20,000		35,000	1,200			90		250
БЧ	ВСН	500	400	400	18,000	35,000	35,000		1,000		100	300	150
БН	ВН	500	400	450	20,000	20,000			1,000		130	180	
БҮ	ВU	500	500	500	24,000	32,000	34,000	1,000		800	150	180	150
ДХ	ДКН	350	500	500	25,000	20,000	28,000	1,000		1,000	180		180
ЖА	JA	500	500	500	23,000	35,000	30,000		1,000		110	100	160
ЗА	ZA	600	600	600	18,000	30,000	25,000	800	500		120	135	
ЛҮ	LU	600	500	500	21,000	23,000	32,000	1,000	1,000	1,250	90	250	100
ММ	ММ	500	300	300	20,000	31,000	30,000	750		900	150	120	135
ӨШ	OSH	600	500	500	23,000	28,000	25,000	1,000	800	1,000	100	130	150
СҮ	SU	400	350	400	23,000	30,000	31,000				50	250	120
СЭ	SE	600	400	400	18,000	20,000	30,000	800		800	130	150	130
УГ	UG	400	450	400	20,000	28,500	24,000	800	1,000		50	200	150
ЦЭ	TSE	500	400	450	20,000	28,000	30,000	900	1,000		100	300	150
ЭР	ER	600	600	650	21,000	28,000	28,500	600	800	1,000	50	300	200
ЭС	ES	450	500	500	20,000	27,365	28,000	600	906	1,000	120	222	150
ЗМ	ZM	600	500	500	20,000	20,000	32,000	800	800	800	150	150	100
Айм	Aim	483	443	461	20,704	20,556	29,404	937	937	934	124	124	148

Сумд	Sum	Average prices, tog											
		Адууны шир			Үхрийн шир			Хонины арьс			Ямааны арьс		
		Horse hide			Cattle hide			Sheep skin			Goat skin		
		2004.II	2005.I	2005.II	2004.II	2005.I	2005.II	2004.II	2005.I	2005.II	2004.II	2005.I	2005.II
АБ	АВ	20,000	16,000	16,000	24,000	22,000	22,000	8,000	6,500	6,500	8,500	13,000	13,000
АР	АР	20,000	18,000	16,000	23,000	20,000	21,000	9,500	7,500	6,000	11,000	14,000	12,500
АТ	АТ	20,000	18,000	18,000	25,000	20,000	20,000	10,000	8,500	8,500	11,000	15,000	15,000
БС	BS	20,000	12,000	12,000	25,000	25,000	25,000	10,000	6,000	5,000	12,000	13,000	15,000
БА	ВА	20,000	20,000	20,000	22,000	21,000	21,000	10,000	8,000	7,500	11,500	15,000	15,000
БД	BD	18,000	18,000	18,000	20,000	25,000	24,000	8,500	6,000	6,000	9,500	15,000	14,000
БЖ	BJ	18,500	17,000	17,000	17,000	21,000	21,000	8,000	7,000	7,000	10,000	15,000	15,000
БӨ	BO	18,000	18,000	15,000	20,000	20,000	20,000	5,400	6,500	5,000	7,000	13,000	12,000
БХ	BKH	20,000	19,000	20,000	22,000	20,000	25,000	9,500	7,500	7,000	10,000	17,000	17,000
БЦ	BTS	18,000	14,000	14,000	18,000	12,000	12,000	10,000	6,000	6,000	12,000	14,000	14,000
БТ	BT	20,000	15,000	17,000	22,000	20,000	20,000	10,000	5,000	8,000	13,000	13,000	15,000
БЧ	BCH	20,000	20,000	18,000	25,000	27,000	20,000	9,500	7,500	6,500	11,000	15,000	16,000
БН	BN	16,000	20,000	18,000	18,000	25,000	20,000	5,000	5,000	4,500	7,000	16,000	12,000
БҮ	BU	20,000	20,000	15,000	20,000	17,000	18,000	9,000	6,000	4,000	10,000	14,000	12,000
ДХ	DKH	15,000	17,000	17,000	25,000	18,000	18,000	11,000	7,000	6,500	12,000	15,000	14,000
ЖА	JA	23,000	20,000	20,000	26,000	35,000	30,000	9,000	6,500	7,000	8,500	17,000	14,000
ЗА	ZA	18,000	16,000	13,000	25,000	22,000	17,000	8,000	7,000	6,000	10,000	13,000	13,000
ЛҮ	LU	21,000	18,000	18,000	25,000	18,000	19,000	10,500	6,000	6,000	13,000	13,000	13,000
ММ	MM	15,000	15,000	20,000	15,000	18,000	24,000	7,000	5,000	6,000	12,000	15,000	10,000
ӨШ	OSH	19,000	18,000	17,000	20,000	13,000	18,000	9,000	7,000	6,000	10,000	13,000	13,000
СҮ	SU	13,000	18,000	12,000	18,000	15,000	10,000	10,000	5,000	3,500	11,000	16,000	15,000
СЭ	SE	18,000	16,000	20,000	15,000	18,000	21,000	8,000	6,500	6,500	9,000	13,000	14,000
УГ	UG	20,000	15,000	16,000	23,000	16,000	21,000	9,000	6,000	5,500	10,000	14,000	13,000
ЦЭ	TSE	19,000	18,000	18,000	20,000	22,000	23,000	6,000	6,000	7,000	7,000	15,000	13,000
ЭР	ER	15,000	20,600	20,600	25,000	26,000	26,000	9,000	7,300	7,300	11,000	13,200	13,200
ЭС	ES	19,000	15,000	15,000	18,000	15,000	15,000	8,000	6,000	6,000	7,500	15,000	15,000
ЗМ	ZM	21,000	21,000	19,000	23,000	26,000	22,000	9,500	7,000	5,500	12,000	17,000	14,000
Айм		18,685	17,504	17,022	21,444	20,630	20,481	8,756	6,493	6,159	10,241	14,489	13,767

Өргөн хэрэгцээт бараа үйлчилгээний үнэ

Сумд		1-р гурил Flour, grade1, 1 kg	2-р гурил Flour, grade2, 1 kg	Цагаан будaa Rice 1 kg	Шар будaa Millet 1 kg	Элсэн чихэр Sugar 1 kg	Ундны ус Monthly water 1 liter	Цахил- гааны Electricity 1 kw
АБ	АВ	500	440	550	380	650	0.80	56.30
АР	АР	500	420	600	450	650	1.00	56.05
АТ	АТ	500	400	550	450	600	0.90	56.30
БС	BC	420	400	550	350	550	0.40	56.30
БА	ВА	480	450	600	400	700	0.60	56.00
БД	BD	450	400	600	350	600	0.70	56.00
БЖ	BJ	500	430	600	400	500	1.40	55.00
БӨ	BO	520	450	600	400	600	1.00	58.00
БХ	BKH	550	500	600	500	650	1.00	56.00
БЦ	BTS	520	460	550	350	700	0.00	56.00
БТ	BT	500	450	550	400	650	1.00	59.00
БЧ	BCH	460	400	550	450	550	1.23	56.00
БН	BN	480	400	600	450	700	1.00	58.05
БҮ	BU	480	400	600	500	600	0.50	56.00
ДХ	DKH	450	400	600	400	600	1.00	58.05
ЖА	JA	500	450	550	450	600	0.40	56.00
ЗА	ZA	450	400	530	400	600	1.50	58.05
ЛҮ	LU	400	360	550	400	550	0.45	56.00
ММ	MM	530	450	550	420	570	0.00	58.30
ӨШ	OSH	420	350	550	450	550	0.50	58.00
СҮ	SU	460	400	580	400	600	1.00	58.30
СЭ	SE	440	400	600	380	600	1.30	58.30
УГ	UG	480	400	600	380	600	0.50	58.00
ЦЭ	TSE	500	450	600	480	650	1.00	56.60
ЭР	ER	400	330	580	400	600	1.00	56.00
ЭС	ES	450	420	550	400	600	0.80	58.05
ЗМ	ZM	400	350	520	400	550	1.50	58.05



## А Ж И Л Г Ü Й Ч Ü Ü Д

Сумдын хөдөлмөр зохицуулалтын албанд бүртгэлтэй байгаа ажилгүйчүүдийн тоо 2005 оны эхний 2 сард 799 болж, 2004 оны жилийн эцсээс 80, өмнөх сараас 36 хүнээр тус тус өслөө.

Ажилгүйчүүдийн 53,3 хувь буюу 426 нь эмэгтэйчүүд, 35,9 хувь нь урьд нь ажил эрхлэж байсан, 64,1 хувь нь анх удаа ажил эрж байгаа хүмүүс юм. Оны эхний 2 сард 36 хүн ажилд орсны 16,7 хувь нь УҮГ-т, 33,3 хувь нь төрийн болон төсөвт байгууллагад, 16,7 хувь нь нөхөрлөл компанид, 11,1 хувь нь Хоршоонд, 22,2 хувь нь бусад байгууллагад ажил эрхлэх болжээ.

Ажил эрхлэх болсон хүмүүсийн 50,0 хувь буюу 5 нь эмэгтэйчүүд эзлэв.

Оны эхнээс бүртгүүлсэн нийт ажилгүйчүүд 134 байгаагийн 4,5 хувь нь орон тооны цомхотголоос, 0,7 хувь нь байгууллага нь татан буугдсан, 0,7 хувь нь өөр гезраас шилжин ирсэн, 8,2 хувь нь сургууль төгссөн, 5,2 хувь нь мэргэжлийн ажил олдохгүй, 80,6 хувь нь бусад шалтгаантай байна.

Ажилгүйчүүдийг боловсролын байдлаар нь авч үзбэл 10,14% нь дээд, 6,26% нь тусгай дунд, 8,51% нь мэргэжлийн анхан шатны, 26,91% нь бүрэн дунд, 41,18% нь бүрэн бус дунд, 7,01% нь бага буюу боловсролгүй хүмүүс эзлэв.

Хөдөлмөрийн насны 10000 хүнд дунджаар 147 ажилгүйчүүд ногдож байгаагийн дотор Архуст, Баянхангай, Зуунмод, Цээл, Эрдэнэ сумдад харьцангуй их (392-217 хүн) гарлаа.

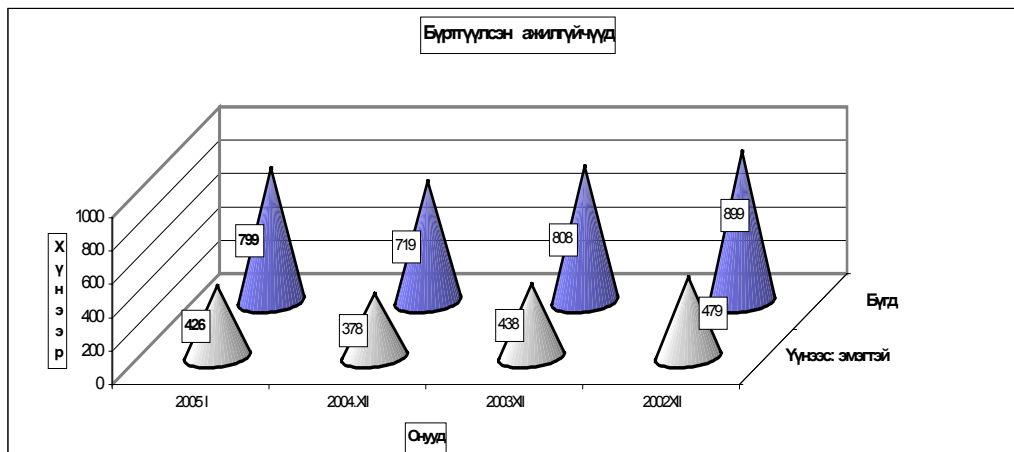

**Бүртгүүлсэн Ажилгүйчүүдийн тоо, тайлант хугацааны эцэст**  
**Number of unemployed registered persons , at the end of period**

	Ажилгүйчүүд Unemployment			Дүнд эзлэх хувь		ЭЗ-ийн идэвхтэй хүнд эзлэх хувь	
	2003	2004	2005	2004	2005	Оны эцэст	
	2-28	2-28	2-28	2-28	2-28	2003	2004
<b>БҮГД TOTAL</b>	<b>952</b>	<b>813</b>	<b>799</b>	100.0%	100.0%	1.86%	1.71%
үүнээс: а. урьд нь ажилтай байсан	493	312	287	38.4%	35.9%		
б. анх удаа ажил эрж байгаа	459	501	512	61.6%	64.1%		
Ажилгүйчүүд насны бүлгээр: Unemployment:by age group	<b>952</b>	<b>813</b>	<b>799</b>	100.0%	100.0%		
16 - 24 настай	199	163	148	20.0%	18.5%		
25 - 34 настай	302	251	275	30.9%	34.4%		
35 - 44 настай	306	279	267	34.3%	33.4%		
45 - 60 настай	145	120	109	14.8%	13.6%		
<b>Бүгдээс-эмэгтэй Total by- female</b>	<b>494</b>	<b>437</b>	<b>426</b>	53.8%	53.3%	2.09%	1.90%

**Бүртгүүлсэн Ажилгүйчүүдийн тоо, Боловсролын түвшингээр**  
**Number of unemployed registered persons , by educational level**

	2002.XII	2003.XII	2004.XII	2005 он	
				I	II
<b>Бүгд Total</b>	<b>899</b>	<b>808</b>	<b>719</b>	<b>763</b>	<b>799</b>
үүнээс:Эмэгтэй of whom female	479	438	378	407	426
Дээд боловсролтой Higher education	73	82	71	78	81
Тусгай дунд боловсролтой Specialized secondary education	93	65	47	50	50
Мэргэжлийн анхан шатны Skilled workers	79	48	53	57	68
Бүрэн дунд Completed secondary school	206	179	184	201	215
Бүрэн бус дунд Non-completed secondary school	392	377	313	324	329
Бага Completed primary school	48	47	42	44	48
Боловсролгүй Uneducated persons	8	10	9	9	8

**Ажилгүйдлийн шалтгаан  
UNEMPLOYED**

	Оны эхний 2 сард In the first 2 months		Тухайн сард particular months	
	<b>БҮГД TOTAL</b>	үүнээс Эм of whom female	<b>БҮГД TOTAL</b>	үүнээс Эм of whom female
<b>БҮГД TOTAL</b>	<b>134</b>	<b>75</b>	<b>76</b>	<b>38</b>
Орон тооны цомхтголоор	6	5	5	4
Байгууллага татан буугдсан	1		1	
Өөр газраас шилжиж ирсэн	1		1	
Сургууль төгссөн	11	6	4	2
Цэргээс халагдсан				
Мэргэжлийн ажил олдоогүй	7	3	6	2
Бусад	108	61	59	30
Ажилгүй-н бүртгэлээс хасагдсан	14	6	4	3

**Бүртгүүлсэн ажилгүйчүүдээс ажилд орсон хүн  
Number of unemployed entered into work**

	Оны эхний 2 сард In the first 2 months		Тайлант сард As months	
	<b>БҮГД TOTAL</b>	үүнээс Эм of whom female	<b>БҮГД TOTAL</b>	үүнээс Эм of whom female
<b>БҮГД TOTAL</b>	<b>36</b>	<b>20</b>	<b>26</b>	<b>15</b>
Улсын үйлдвэрийн газарт State enterprise	6	2	6	2
Төрийн, төсөвт байгууллагад Government organization	12	4	6	2
Компани Company	6	4	4	3
Хоршоо Cooperative	4	3	4	3
Бусад газарт Others	8	7	6	5



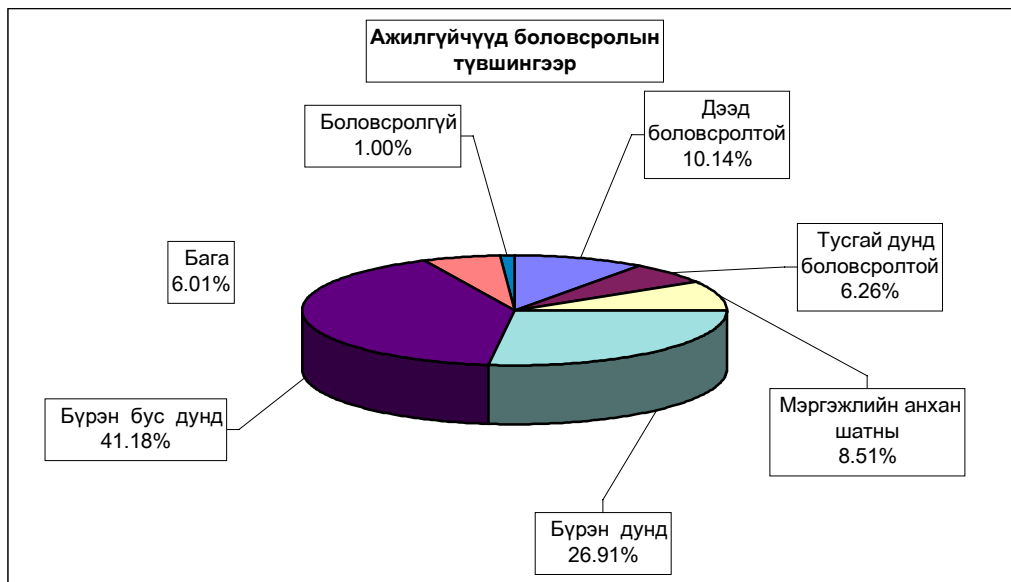

**Ажилгүйчүүдийн тоог сумдаар үзүүлбэл.**  
UNEMPLOYED, BY - SOMS.

	Ажилгүйчүүд Unemployed				Дүнд эзлэх хувь Composition, %			
	2002	2003	2004	2005	2002	2003	2004	2005
	12-30	12-30	12-30	02-28	12-30	12-30	12-30	02-28
Алтанбулаг	22	16	6	6	2.4%	2.0%	0.8%	0.8%
Аргалант	14	20	16	16	1.6%	2.5%	2.2%	2.0%
Архуст	24	48	42	42	2.7%	5.9%	5.8%	5.3%
Батсүмбэр	84	44	28	28	9.3%	5.4%	3.9%	3.5%
Баян	37	44	17	17	4.1%	5.4%	2.4%	2.1%
Баяндэлгэр	2	2	3	3	0.2%	0.2%	0.4%	0.4%
Баянжаргалан	7	2	5	5	0.8%	0.2%	0.7%	0.6%
Баян-Өнжүүл	3	2	10	10	0.3%	0.2%	1.4%	1.3%
Баянхангай	29	26	25	27	3.2%	3.2%	3.5%	3.4%
Баянцагаан	27	6	6	6	3.0%	0.7%	0.8%	0.8%
Баянцогт	59	33	24	24	6.6%	4.1%	3.3%	3.0%
Баянчандмань	18	24	23	23	2.0%	3.0%	3.2%	2.9%
Борнуур	59	49	40	40	6.6%	6.1%	5.6%	5.0%
Бүрэн	11	6	11	31	1.2%	0.7%	1.5%	3.9%
Дэлгэрхаан	23	15	16	16	2.6%	1.9%	2.2%	2.0%
Жаргалант	19	13	8	8	2.1%	1.6%	1.1%	1.0%
Заамар	32	31	20	22	3.6%	3.8%	2.8%	2.8%
Лүн	12	27	30	30	1.3%	3.3%	4.2%	3.8%
Мөнгөнморьт	5	1	1	1	0.6%	0.1%	0.1%	0.1%
Өндөрширээт	18	20	14	16	2.0%	2.5%	1.9%	2.0%
Сүмбэр	22	10	8	8	2.4%	1.2%	1.1%	1.0%
Сэргэлэн	4	1	14	14	0.4%	0.1%	1.9%	1.8%
Угтаал	45	14	26	26	5.0%	1.7%	3.6%	3.3%
Цээл	60	41	38	38	6.7%	5.1%	5.3%	4.8%
Эрдэнэ	51	42	44	44	5.7%	5.2%	6.1%	5.5%
Эрдэнэсант	57	39	23	23	6.3%	4.8%	3.2%	2.9%
Зуунмод	155	232	221	275	17.2%	28.7%	30.7%	34.4%
<b>Аймгийн дүн</b>	<b>899</b>	<b>808</b>	<b>719</b>	<b>799</b>	<b>100.0%</b>	<b>100.0%</b>	<b>100.0%</b>	<b>100.0%</b>

**10000 ХҮН АМД НОГДОХ АЖИЛГҮЙЧҮҮДИЙГ СУМДААР ҮЗҮҮЛБЭЛ:**  
 NUMBER OF UNEMPLOYED ENTERED INTO WORK, PERSONS PER 10000 POPULATION

	ЭЗ-ийн идэвхтэй хүн амд эзлэх хувь				Ажилд орсон хүн		Оны эхний хөдөлмөрийн насны 10000 хүнд ногдох ажилгүйчүүд.			
	2002	2003	2004	2005	Оны	Тайланг	2002	2003	2004	2005
	12-30	12-30	12-30	2-28	эхнээс	сард	12-30	12-30	12-30	2-28
Алтанбулаг	1.4%	1.4%	1.0%	0.4%			112	115	87	32
Аргалант	1.6%	2.5%	2.2%	1.7%	4		123	198	179	137
Архуст	5.2%	4.9%	7.8%	5.2%	7	7	214	226	446	392
Батсүмбэр	3.1%	2.6%	1.5%	0.9%			228	196	117	71
Баян	3.5%	3.5%	3.6%	1.8%			312	299	288	140
Баяндэлгэр	0.3%	0.3%	0.3%	0.5%			22	21	23	37
Баянжаргалан	0.9%	0.0%	0.5%	0.6%			75	0	43	54
Баян-Өнжүүл	0.2%	0.1%	0.1%	0.7%			18	12	12	61
Баянхангай	5.0%	4.3%	3.9%	4.1%			308	306	277	295
Баянцагаан	2.3%	2.2%	0.4%	0.4%			166	168	39	39
Баянцогт	5.1%	5.5%	3.1%	2.5%			482	468	273	215
Баянчандмань	1.5%	2.2%	2.3%	2.3%			95	135	121	115
Борнуур	3.0%	2.6%	2.2%	1.8%			243	217	188	154
Бүрэн	0.6%	0.6%	0.3%	1.8%	1		55	55	31	164
Дэлгэрхаан	2.0%	1.8%	1.3%	1.5%	3	3	175	154	117	137
Жаргалант	0.9%	0.8%	0.5%	0.3%			52	57	35	22
Заамар	1.3%	1.4%	1.1%	1.0%	2	2	102	103	90	66
Лүн	1.1%	2.4%	2.4%	2.7%			81	151	153	184
Мөнгөнморьт	0.5%	0.0%	0.1%	0.1%			42	0	8	8
Өндөрширээт	1.6%	1.8%	1.8%	1.6%	1		134	158	154	136
Сүмбэр	3.1%	2.8%	1.1%	0.9%			215	178	90	72
Сэргэлэн	0.5%	0.5%	0.1%	1.6%			32	33	8	122
Угтаал	4.1%	3.5%	1.1%	2.3%	1		265	248	91	183
Цээл	5.2%	5.0%	3.4%	4.5%			335	297	213	238
Эрдэнэ	3.3%	3.5%	3.1%	2.8%			269	232	204	217
Эрдэнэсант	2.3%	2.3%	1.7%	1.2%			176	172	123	77
Зуунмод	2.2%	2.2%	3.2%	3.9%	17	14	165	164	243	291
<b>Аймгийн дүн</b>	<b>2.2%</b>	<b>2.1%</b>	<b>1.7%</b>	<b>1.9%</b>	<b>36</b>	<b>26</b>	<b>163</b>	<b>159</b>	<b>143</b>	<b>146</b>



# Хөдөө аж ахуй



## Том малын зүй бус хорогдол

3 сарын 1-ний байдлаар оны эхний малын 0.22 хувь буюу 3423 том мал зүй бусаар хорогдсон нь 2004 оны мөн үеэс 44.3 хувь 2725 толгойгоор; 1996-2004 оны мөн үеүдийн дунджаас 9.6 дахин 32937 толгойгоор тус бүр буурлаа.

Оны эхний адууны 0.26, үхрийн 0.27, хонины 0.18, ямааны 0.25 хувь нь тус бүр хорогдов. Нийт хорогдсон малын 12.73 хувь нь 436 хээлтэгч мал, 22.87 хувь буюу 783 нь өвчнөөр хорогдлоо.

Хамгийн их хорогдолтой Эрдэнэсант, Батсүмбэр, Сүмбэр, Аргалант, Угтаал сумд оны эхний малынхаа 1.34-0.33 хувь 1542-77 том мал зүй бусаар хорогдуулсан нь аймгийн бүх хорогдолын 63.69 хувийг (бүгд 2180 толгой) эзлэв.

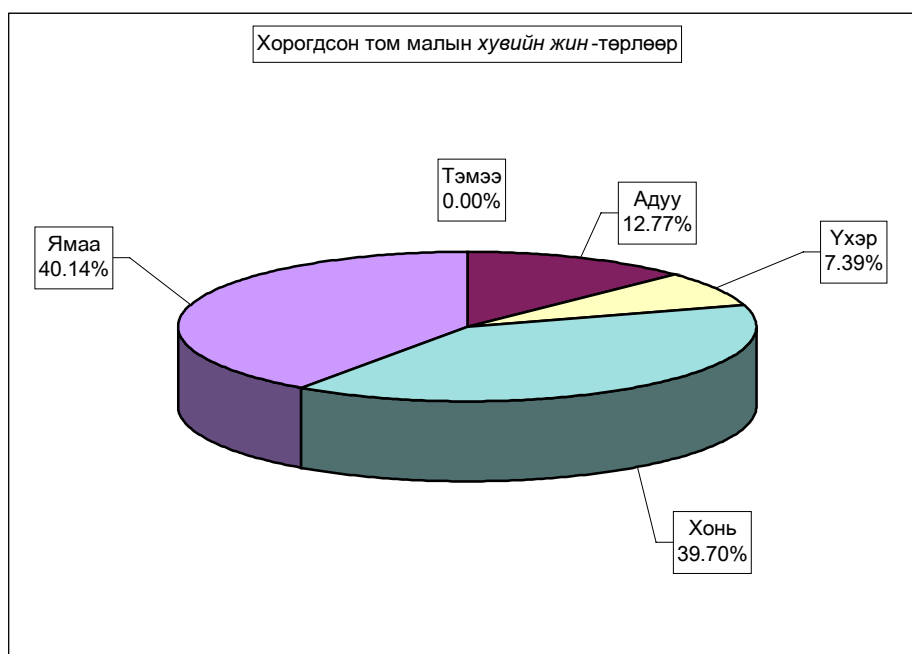



Том малын зүй бус хорогдол - Natural losses of adult animals

	Хорогдсон том мал - толгой						үүнээс - өвчнөөр ухсан мал						Хорогдсон хялтамч						Эзлэх хувь		Зөрүү(+,-) Change(+,-)			
	Number of losses adult animals, heads						of which losses animals due to the diseases						Хорогдсон хялтамч						share of					
	Малын төрлөөр - by types of animals																		хорогдсон дотоо total losses			өөчнөөр ухсан малд losses animals due to the diseases		
	Бүгд	Томоо	Адуу	Үхэр	Хонь	Ямаа	Бүгд	Томоо	Адуу	Үхэр	Хонь	Ямаа	Бүгд	Томоо	Адуу	Үхэр	Хонь	Ямаа			2005-02	2004-02		
	Total	camel	horse	cattle	sheep	goat	Total	camel	horse	cattle	sheep	goat	Total	camel	horse	cattle	sheep	goat						
Алтанбулаг																							-38	
Аргалант	168		21	13	64	70	64			6	5	21	32	39		4	4	11	20	4.91%	38.10%		11	
Аруст	16		1	1	12	2	16			1	1	12	2							0.47%	100.00%			
Балгасумбар	268		47	50	98	73	81			9	17	35	20	51		6	11	20	14	7.83%	30.22%		129	
Баян																								
Баяндэлгэр	101		18	16	40	27	20			3	3	8	6	23		4	2	12	5	2.95%	19.80%		-508	
Баянжаргалан																								
Баян-Өнжүүл																								
Баянхангай	7					2	5														0.20%			-48
Баянцагаан																								
Баянцагт	56		41	2	6	7	7				2	1	4	20		14		5	1	1.64%	12.50%			
Баянчандмань	23		3	5	6	9	13			1	2	2	8	7		1	1	2	3	0.67%	56.52%		-173	
Борнуур	38		16	7	10	5	14			6	3	2	3	16		5	3	6	2	1.11%	36.8%		-22	
Бурхан	315		25	15	100	175	205			10	5	65	125	90		15	20	20	35	9.20%	65.08%		-448	
Далгархай																							-209	
Жаргалант	69		28	11	22	8	28			4	6	12	6	19		7	2	6	4	2.02%	40.58%		-27	
Замар	130		11	8	47	64	46			5	2	11	28	36		3	2	10	21	3.80%	35.38%		22	
Лүн	168		36	8	69	55	3					1	2	26		3		12	11	4.91%	1.8%		-467	
Мөнгөморьт	85		37	18	25	5	2					2		31		17	5	7	2	2.48%	2.35%		-132	
Өндөршарзат	31		9	3	12	7	19			4	1	10	4	6		2		3	1	0.91%	61.29%		-293	
Сүмбар	77		19	6	32	20															2.25%			77
Сэргэлэн																							-240	
Утгаал	125		11	15	56	43	84			5	8	38	33	24		3	2	9	10	3.65%	67.20%		-635	
Цэцэг	58		7	5	35	11	58			7	5	35	11	18				12	6	1.69%	100.00%		-127	
Эрдэнэ	144		35	22	45	42	90				5	25	20	30				2	14	4.21%	34.72%		123	
Эрдэнэсант	1542		70	48	678	746	73			4	2	27	40							45.05%	4.73%		727	
Эунмод	2																				0.06%			-47
<b>Бүгд дүн</b>	<b>3423</b>		<b>437</b>	<b>253</b>	<b>1359</b>	<b>1374</b>	<b>783</b>			<b>65</b>	<b>67</b>	<b>307</b>	<b>344</b>	<b>436</b>		<b>84</b>	<b>54</b>	<b>149</b>	<b>149</b>	<b>100%</b>	<b>22.87%</b>		<b>-2725</b>	
2004-02	6148		716	719	2688	2025	1197			109	211	483	394	1273		120	159	560	434	100%	19.47%			
Зөр (тооцооор)	-2725		-279	-466	-1329	-651	-414			-44	-144	-176	-50	-837		-36	-105	-411	-285					
үү (хувиар)	-44.3%		-39.0%	-64.8%	-49.4%	-32.1%	-34.6%			-40.4%	-68.2%	-36.4%	-12.7%	-65.8%		-30.0%	-66.0%	-73.4%	-65.7%					

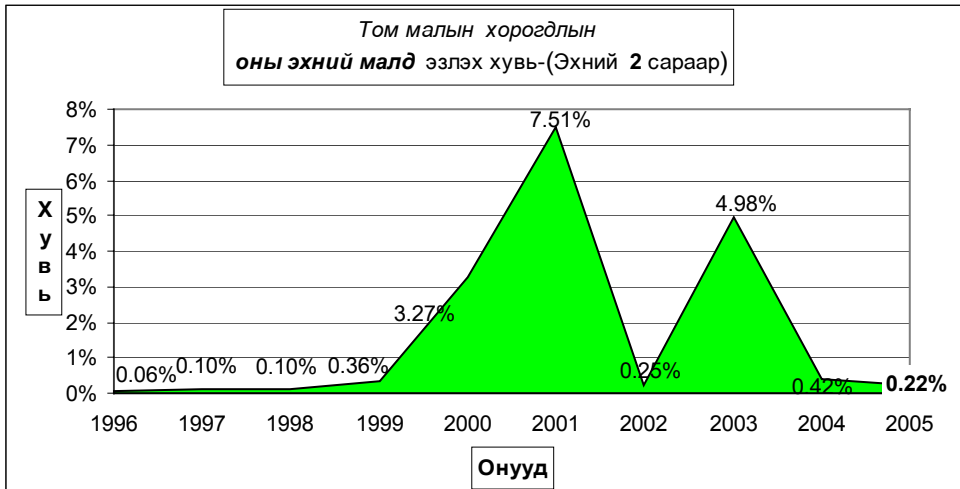
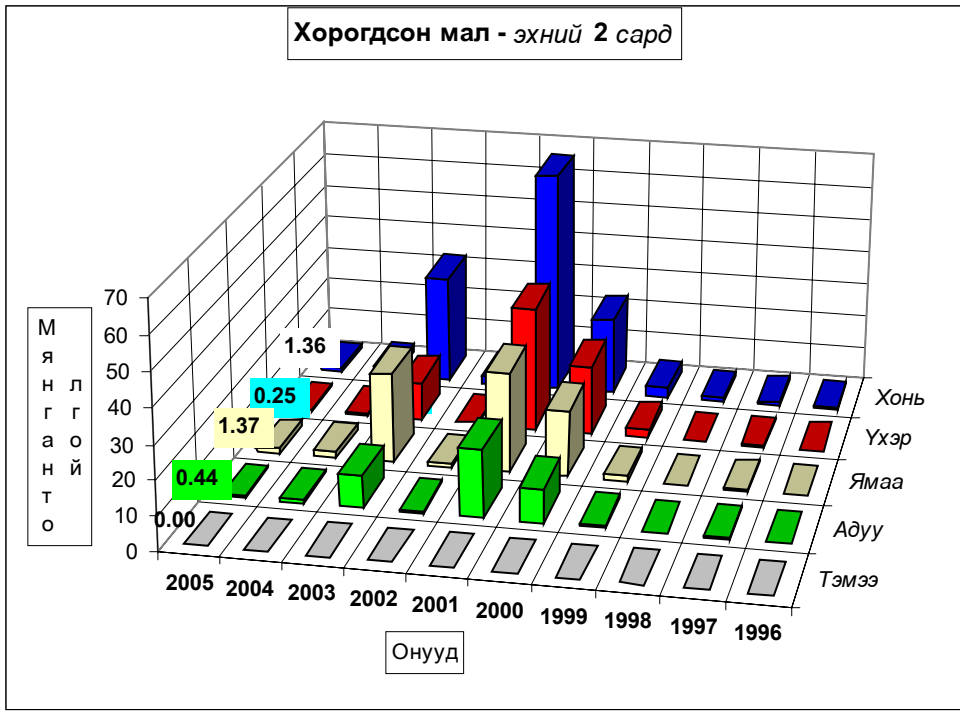

Том малын зүй бус хорогдол - Natural losses of adult animals

	Эхний 2 сард - as of first 2 months										2005
	1996	1997	1998	1999	2000	2001	2002	2003	2004	дундаж 1996- 2004	
<b>Тэмээ</b>	1	2	1	13	43	69		15		18	
<b>Адуу</b>	156	175	246	977	10030	20053	528	9465	716	4705	<b>437</b>
<b>Үхэр</b>	186	565	333	2412	20380	36520	573	11559	719	8139	<b>253</b>
<b>Хонь</b>	636	868	1156	3097	22764	65942	2109	32139	2688	14600	<b>1359</b>
<b>Ямаа</b>	142	175	305	1531	19213	29360	999	26351	2025	8900	<b>1374</b>
<b>Бүгд</b>	<b>1121</b>	<b>1785</b>	<b>2041</b>	<b>8030</b>	<b>72430</b>	<b>151944</b>	<b>4209</b>	<b>79529</b>	<b>6148</b>	<b>36360</b>	<b>3423</b>
(сумаар-by soms)											
Алтанбулаг	31	70	76	1067	2100	15388	790	2010	438	2441	
Аргалант	58	284	120	152	63	1236	87	176	157	259	<b>168</b>
Архуст	39	11	58	154	240	7797	101	350	16	974	<b>16</b>
Батсүмбэр	61	72	298	377	132	7695	396	415	139	1065	<b>268</b>
Баян				141	701	8521	36	26		1571	
Баяндэлгэр		52	77	696	54	2077	209	2224	609	750	<b>101</b>
Баянжаргалан	8	19	7		860	16903	593	830		2403	
Баян-Өнжүүл	69	73	28	899	6417	8444	145	2458		2059	
Баянхангай	68		44	63	104	2553	39	1412	55	542	<b>7</b>
Баянцагаан				829	9555	34353		281		7503	
Баянцогт	32	335	126	83	455	4953	126	2299	56	941	<b>56</b>
Баянчандмань	13	95	26	175	154	509	34	2305	196	390	<b>23</b>
Борнуур	19	22	6	198	110	4934	124	1346	60	758	<b>38</b>
Бүрэн	132	120	36	262	17333	1981	250	5018	763	2877	<b>315</b>
Дэлгэрхаан					6176	120	27	1339	209	1574	
Жаргалант	174		129	348	240	3365	234	3140	96	966	<b>69</b>
Заамар		24	44	42	90	801	267	15870	108	2156	<b>130</b>
Лүн	48	58	71	158	7612	5533	182	5508	635	2201	<b>168</b>
Мөнгөнморьт	57	19	28	72	159	114	71	151	217	99	<b>85</b>
Өндөрширээт	106	30	46	46	2494	4157	81	3923	324	1245	<b>31</b>
Сүмбэр	1	63	16	182	18	1082	38	512		212	<b>77</b>
Сэргэлэн	38		6	662	15	5700	153	280	240	887	
Угтаал	36	49	177	796	90	2630	25	8939	760	1500	<b>125</b>
Цээл	25	93	23	27	60	989	39	14273	185	1746	<b>58</b>
Эрдэнэ	38		220	170	178	1191	119	180	21	265	<b>144</b>
Эрдэнэсант	32	173	351	180	16878	6254		4125	815	3201	<b>1542</b>
Зуунмод	36	123	28	251	142	2664	43	139	49	386	<b>2</b>
<b>Бүгд</b>	<b>1121</b>	<b>1785</b>	<b>2041</b>	<b>8030</b>	<b>72430</b>	<b>151944</b>	<b>4209</b>	<b>79529</b>	<b>6148</b>	<b>36360</b>	<b>3423</b>
Төвийн бүс	174	266	138	3708	18229	66549	1131	5168	727	10677	<b>2</b>
Зүүн бүс	142	101	390	1233	2192	36603	1129	3761	863	5157	<b>346</b>
Баруун бүс	447	547	792	1574	50837	25018	910	60407	3854	16043	<b>2376</b>
Хойд бүс	358	871	721	1515	1172	23774	1039	10193	704	4483	<b>699</b>

Том малын зүй бус хоргодол - Natural losses of adult animals

	Оны эхний малд эзлэх хувь-Percentage of losses to total										
	livestock at beginning of year										
	Эхний 2 сард - as of first.2 months										
	1996	1997	1998	1999	2000	2001	2002	2003	2004	дундаж 1996- 2004	2005
<b>Тэмээ</b>	0.02%	0.05%	0.02%	0.32%	1.03%	1.91%		0.55%		0.50%	
<b>Адуу</b>	0.06%	0.07%	0.09%	0.32%	3.30%	8.04%	0.27%	5.09%	0.43%	1.93%	0.26%
<b>Үхэр</b>	0.09%	0.24%	0.13%	0.92%	8.45%	19.82%	0.48%	10.58%	0.79%	4.29%	0.27%
<b>Хонь</b>	0.06%	0.09%	0.11%	0.26%	1.94%	5.99%	0.24%	3.98%	0.37%	1.46%	0.18%
<b>Ямаа</b>	0.05%	0.05%	0.07%	0.31%	3.89%	6.07%	0.22%	5.34%	0.41%	2.01%	0.25%
<b>Бүгд</b>	<b>0.06%</b>	<b>0.10%</b>	<b>0.10%</b>	<b>0.36%</b>	<b>3.27%</b>	<b>7.51%</b>	<b>0.25%</b>	<b>4.98%</b>	<b>0.42%</b>	<b>1.94%</b>	<b>0.22%</b>
	(сумаар-by soms)										
Алтанбулаг	0.03%	0.06%	0.06%	0.79%	1.36%	11.25%	0.84%	2.08%	0.49%	2.08%	
Аргалант	0.08%	0.48%	0.20%	0.24%	0.10%	2.58%	0.22%	0.49%	0.39%	0.49%	0.38%
Архуст	0.11%	0.03%	0.12%	0.31%	0.49%	16.07%	0.28%	1.11%	0.05%	2.36%	0.05%
Батсүмбэр	0.13%	0.13%	0.47%	0.56%	0.29%	14.87%	0.76%	0.70%	0.26%	1.93%	0.63%
Баян				0.18%	0.88%	12.70%	0.13%	0.09%		2.83%	
Баяндэлгэр		0.08%	0.11%	0.92%	0.09%	3.60%	0.37%	3.59%	0.93%	1.16%	0.16%
Баянжаргалан	0.01%	0.03%	0.01%		0.84%	18.09%	1.01%	1.33%		3.17%	
Баян-Өнжүүл	0.07%	0.07%	0.02%	0.65%	4.55%	7.18%	0.14%	2.55%		1.82%	
Баянхангай	0.19%		0.15%	0.17%	0.24%	5.32%	0.09%	3.23%	0.13%	1.37%	0.02%
Баянцагаан				0.53%	5.83%	28.54%		0.43%		6.57%	
Баянцогт	0.04%	0.47%	0.19%	0.12%	0.68%	7.24%	0.26%	5.61%	0.14%	1.55%	0.12%
Баянчандмань	0.04%	0.26%	0.08%	0.51%	0.54%	1.63%	0.13%	8.38%	0.83%	1.28%	0.09%
Борнуур	0.04%	0.04%	0.01%	0.30%	0.21%	8.11%	0.25%	2.52%	0.13%	1.40%	0.08%
Бүрэн	0.12%	0.09%	0.03%	0.16%	10.69%	1.65%	0.22%	4.65%	0.77%	2.25%	0.29%
Дэлгэрхаан					8.50%	0.27%	0.06%	3.39%	0.49%	2.73%	
Жаргалант	0.34%		0.23%	0.56%	0.36%	4.53%	0.39%	4.72%	0.23%	1.63%	0.16%
Заамар		0.04%	0.06%	0.05%	0.10%	0.81%	0.27%	21.69%	0.20%	2.78%	0.27%
Лүн	0.06%	0.06%	0.07%	0.13%	5.81%	4.13%	0.16%	4.99%	0.72%	2.01%	0.20%
Мөнгөнморьт	0.22%	0.07%	0.09%	0.22%	0.55%	0.40%	0.21%	0.44%	0.71%	0.33%	0.32%
Өндөрширээт	0.15%	0.04%	0.06%	0.05%	2.68%	4.82%	0.10%	5.15%	0.51%	1.57%	0.05%
Сүмбэр	0.01%	0.27%	0.06%	0.65%	0.07%	4.06%	0.20%	2.34%		0.92%	0.50%
Сэргэлэн	0.05%		0.01%	0.66%	0.02%	7.10%	0.32%	0.63%	0.54%	1.22%	
Угтаал	0.06%	0.08%	0.26%	1.12%	0.14%	3.64%	0.05%	17.62%	1.82%	2.44%	0.33%
Цээл	0.06%	0.20%	0.04%	0.05%	0.11%	1.60%	0.07%	25.36%	0.56%	3.44%	0.21%
Эрдэнэ	0.06%		0.31%	0.22%	0.26%	1.55%	0.17%	0.24%	0.03%	0.36%	0.18%
Эрдэнэсант	0.02%	0.12%	0.22%	0.10%	9.27%	4.42%		3.50%	0.79%	2.19%	1.34%
Зуунмод	0.09%	0.27%	0.06%	0.51%	0.39%	9.97%	0.19%	0.69%	0.23%	1.12%	0.01%
<b>Бүгд</b>	<b>0.06%</b>	<b>0.10%</b>	<b>0.10%</b>	<b>0.36%</b>	<b>3.27%</b>	<b>7.51%</b>	<b>0.25%</b>	<b>4.98%</b>	<b>0.42%</b>	<b>1.94%</b>	<b>0.22%</b>
Төвийн бүс	0.04%	0.06%	0.03%	0.64%	3.13%	13.81%	0.34%	1.60%	0.22%	2.36%	0.00%
Зүүн бүс	0.05%	0.03%	0.11%	0.31%	0.56%	9.83%	0.39%	1.28%	0.27%	1.52%	0.11%
Баруун бүс	0.07%	0.08%	0.10%	0.18%	5.66%	3.10%	0.12%	8.94%	0.68%	2.14%	0.41%
Хойд бүс	0.10%	0.25%	0.20%	0.39%	0.34%	6.58%	0.35%	3.33%	0.27%	1.33%	0.26%



# А Ж Ү Й Л Д В Э Р

Өмчийн бүх төрлийн аж үйлдвэрийн газрууд оны эхний 02 сард (1995 оны үнээр, зэрэгцүүлсэн үнэнд шилжүүлснээр) 237.3 сая ₮-ийн бүтээгдэхүүн үйлдвэрлэсэн нь өмнөх оны мөн үеэс 42.0 хувь буюу 171.8 сая ₮-өөр, 2002 оныхоос 54.0 хувь буюу 202.1 сая ₮-өөр тус тус буурав. Аймгийн нийт бүтээгдэхүүний үйлдвэрлэл буурсан нь хэвлэлээс бусад бүх салбарын үйлдвэрлэл өмнөх оноос 27.2-53,7 хувь буюу 2,1-74,8 сая ₮-өөр буурсантай холбоотой.

Оны үнээр нийт бүтээгдэхүүний үйлдвэрлэлтэнд эзлэх сумдын үйлдвэрлэсэн бүтээгдэхүүний хувийн жингээс үзэхэд *Зуунмод, Баянчандмань, Заамар, Эрдэнэсант, Борнуур, Угтаал, Баянхангай, Жаргалант* сумд 2,05-59,21 (эдгээр сумдын үйлдвэрлэлт 77,84) хувийг эзлэв.

Аймгийн нийт үйлдвэрлэлтэнд дулааны эрчим хүч болон архины үйлдвэрүүдийн үйлдвэрлэлт илүү хувийн жинг эзэлдэг.

АЖ ҮЙЛДВЭРИЙН НИЙТ БҮТЭЭГДЭХҮҮН, 1995 оны зэрэгцүүлэх үнээр,  
гол нэрийн бүтээгдэхүүнээр, сая.төг

GROSS INDUSTRIAL OUTPUT, at constant prices of 1995, estimation by major commodities, mln tog

АЖ ҮЙЛДВЭРИЙН САЛБАР INDUSTRIAL SECTOR	2003 II	2004 II	2005 II	Дүнд эзлэх хувь Percentage share to total			2005% 2004%
				2003	2004	2005	
<b>Нийт дүн Total</b>	<b>439.39</b>	<b>409.18</b>	<b>237.31</b>	<b>100.0%</b>	<b>100.0%</b>	<b>100.0%</b>	<b>58.0%</b>
<b>Ашигт малтмал олборлолт mining and quarrying</b>	0.00	0.00	0.00	0.00%	0.00%	0.00%	0.0%
<b>Хүнсний бүтээгдэхүүн, ундаа үйлдвэрлэл Manufacture of food products and beverages</b>	167.99	108.91	59.41	38.23%	26.62%	25.04%	54.6%
ү Сүү, сүүн бүтээгдэхүүн үйлдвэрлэл Manufacture of dairy products	0.72	0.84	0.00	0.164%	0.205%	0.00%	0.0%
ү Үр тарианы гурил, цардуул, малын тэжээл Manufacture of grain mill products, starches, starch products, and prepared animal feeds	0.38	2.78	0.12	0.09%	0.68%	0.052%	4.4%
э Хүнсний бусад бүтээгдэхүүний, үйлдвэрлэл Manufacture of other food products	6.87	4.22	3.22	1.56%	1.03%	1.357%	76.3%
с Ундаа үйлдвэрлэл/согтууруулах ундаа ороод/ Manufacture of beverages	160.02	101.07	56.07	36.42%	24.70%	23.627%	55.5%
<b>Нэхмэлийн үйлдвэрлэл Manufacture of textiles</b>	0.60	1.35	1.57	0.14%	0.33%	0.66%	116.5%
<b>Хувцас үйлдвэрлэл, үслэг арьс боловсруулалт Manufacture of wearing apparel dressing and dyeing of fur</b>	124.61	139.17	64.39	28.36%	34.01%	27.13%	46.3%
<b>Арьс шир боловсруулах, ширэн эдлэл, гутал үйлдвэрлэл Tanning, dressing of leather, manufacture of luggage, handbagz saddlery harnesses, footwear</b>	4.87	3.27	2.36	1.11%	0.80%	0.99%	72.2%
<b>Мод, модон эдлэл Manufacture of wood and wooden products</b>	7.40	7.67	5.58	1.68%	1.87%	2.35%	72.8%
<b>Нийтлэх, хэвлэх, дуу бичлэг хийх ажиллагаа Publishing, printing and reproduction of recorded media</b>	0.00	0.07	0.54	0.00%	0.02%	0.225%	764.3%
<b>Төмрийн үйлдвэрлэл Manufacture of basic metals</b>	0.31	0.00	0.00	0.071%	0.00%	0.001%	0.0%
<b>Цахилгаан, дулаан, уур үйлдвэрлэл Electricity, thermal energy, steam</b>	133.61	148.74	103.46	30.41%	36.35%	43.60%	69.6%



АЖ ҮЙЛДВЭРИЙН БҮТЭЭГДЭХҮҮНИЙ ҮЙЛДВЭРЛЭЛТ, оны үнээр

SALES OF INDUSTRIAL OUTPUT, at current price

мян.-т. m ln.tog

/сумдаар/	Бүтэн 02 сарын гүйцэтгэл			Дүнд эзлэх хувь		
	2003 он	2004 он	2005 он	Percentage share to total		
				2003	2004	2005
Алтанбулаг	4,600.0	6,800.0	11,275.0	0.63	1.05	1.76
Аргалант	6,506.2	10,375.5	12,044.2	0.89	1.61	1.88
Архуст	2,396.6	5,218.6	11,218.6	0.33	0.81	1.75
Батсүмбэр	22,887.4	15,384.0	10,813.0	3.12	2.38	1.69
Баян	1,467.4	2,375.0	2,917.5	0.20	0.37	0.46
Баяндэлгэр	9,216.5	5,145.7	8,547.4	1.26	0.80	1.34
Баянжаргалан	2,667.6	2,315.0	2,560.0	0.36	0.36	0.40
Баян-Өнжүүл	1,092.0	1,498.0	6,385.0	0.15	0.23	1.00
Баянхангай	7,121.8	8,006.6	16,120.9	0.97	1.24	2.52
Баянцагаан	1,713.4	4,200.0	4,200.0	0.23	0.65	0.66
Баянцогт	8,780.9	6,507.5	7,928.2	1.20	1.01	1.24
Баянчандмань	38,739.6	36,717.2	25,801.6	5.28	5.69	4.03
Борнуур	19,428.0	4,276.0	15,089.0	2.65	0.66	2.36
Бүрэн	1,055.0	2,868.0	6,769.1	0.14	0.44	1.06
Дэлгэрхаан	827.5	1,872.4	5,282.7	0.11	0.45	0.83
Жаргалант	24,937.0	13,453.0	13,093.0	3.40	2.08	2.05
Заамар	12,458.4	16,747.7	20,461.4	1.70	2.59	3.20
Лүн	21,218.7	13,861.5	9,230.9	2.89	2.15	1.44
Мөнгөнморьт	8,162.7	6,789.9	6,370.8	1.11	1.05	1.31
Өндөрширээт	4,528.0	11,227.4	11,104.0	0.62	1.74	1.74
Сүмбэр	36.0	27.0	1,222.1	0.00	0.00	0.19
Сэргэлэн	2,935.0	3,190.0	4,802.0	0.40	0.49	0.75
Угтаал	6,741.0	12,164.5	14,633.9	0.92	1.88	2.29
Цээл	2,625.0	17,004.0	5,055.5	0.36	2.63	0.79
Эрдэнэ	5,191.6	11,387.1	10,123.1	0.71	1.76	1.58
Эрдэнэсант	11,489.3	14,196.0	16,021.0	1.57	2.20	2.50
Зуунмод	504.689.1	411,896.6	378,898.1	68.80	63.81	59.21
<b>Аймгийн дүн</b>	<b>733,511.7</b>	<b>645,504.2</b>	<b>639,968.0</b>	<b>100.0</b>	<b>100.2</b>	<b>100.0</b>

ГОЛ НЭР ТӨРЛИЙН БҮТЭЭГДЭХҮҮН ҮЙЛДВЭРЛЭЛТ

PRODUCTION OF MAJOR COMMODITIES

Гол нэр төрлийн бүтээгдэхүүн	MAJOR COMMODITIES	Хэмжих нэгж	units	Бүтэн 02 сарын гүйцэтгэл (биет хэмжээгээр)			2004 оноос эерүү (+,-) биет хэмж
				2003 он	2004 он	2005 он	
				Mongolian traditional costume	"DEEL"	ширхэг	
Сүлжмэл эдлэл	Knitted goods	мян.төг	thous.teg	800.0	1352.0	1573.0	221.0
Савхин гутал бүгд	Leather footwear	хос	pairc	460	350	153	-197
Эмэгтэй хослол	Female suits	хос	pairc	35	52	15	-37
Эсгий гутал бүгд	felt boots	хос	pairc	640	364	420	56
Хивс	Carpet	мян.кв.м	thous.m2				0.00
Хэрэглээний мод	Wood as a fuel	мян.м3	thous.m3	0.2			0.0
Гурил	Wheat flour	тонн	tons	3.0	22.0	1.0	-21.0
Talx	Bread	тонн	tons	42.5	23.7	17.6	-6.1
Нарийн боов	bakery products	тонн	tons	5.1	4.2	3.4	-0.8
Араайн гурил	bakery flour	тонн	tons				0.0
Савхин дээл, куртца	Leather jacket	ширхэг	pieces				0
Костюм	Suits	хос	pairc				0
Гарийн мод, модон эдлэл	Wood and wooden articles	мян.төг	thous.teg	1076.0	1191.5	717.4	-474.1
Ундаа	Soft drinks	мян.литр	thous.l	18.4	4.0	4.9	0.9
Зүсмэл материал	Sawn wood	мян.м3	thous.m3	0.4	0.4	0.3	-0.1
Тэжээл	Fodder	тонн	tons	1.2	6.8	0.3	-6.5
Куртка	Jacket	ширхэг	pieces	12	18	0	-18
Цамц, Желет	Sweater	ширхэг	pieces	77534	89404	73275	-16129
Өмд	Troosers @ pants	ширхэг	pieces	145466	106016	38643	-67373
Шорт	shorts	ширхэг	pieces	0	45970	0	-45970
Жинсэн юбка	Overcoat	ширхэг	pieces				0
Пальто	Jewellery	ширхэг	pieces				0
Алт, мөнгөн эдлэл	Cotton mittens	хос	pairc				0
Хөвөнтэй бээлий	Distribution water	мян/м3	thous.m3	24.8	48.7	26.7	-22.0
Цэвэр ус борлуулалт	Collection, purification and distribution water	мян/м3	thous.m3	15.4	32.8	10.6	-22.2
Сувагжуулалт	oven, chimney	ширхэг	pieces	27	19	22	3
Зуух, яндан, пийшин	Building door and windows	мян.м,кв	thous.m2	92.20	58.7	32.4	-26.3
Барилгын хаалга, цонх	Alcohol drinks	мян, литр	thous.l				0.00
Архи, дарс	Newspaper	мхдх	min.pr.p				0.0
Сонин	Book	мхдх	min.pr.p		1.3	14.0	12.7
Ном товхимол	Charters	мхдх	min.pr.p				0.0
Хүснэгт маягт	Blank /others/	мян.ш	min.pieces	0.3	3.0	10.0	7.0
Бланк /бусад	Electricity	мян.кв.ц	min.kw.h				0.0
Цах, Эрчим хүч	Thermal energy	мян.г,кл	thous.Gcal	64.9	67.4	49.2	-18.2
Дул, Эрчим хүч	Sports clothes	хос	pairc	0	18391	0	-18391
Спорт хослол	Felt	мян.м	thous.m				0.0
Эсгий	Milk, milk products	тонн	tons				0.0
Угаасан ноос	Milk, milk products	мян.төг	thous.teg	720.0	840.0	0.0	-840.0
Сүү,сүүн бүтээгдэхүүн	Gold	кг	kg	0.0	0.0	0.0	0.0
Алт /кг /							

Энэ сард аж үйлдвэрийн гол нэр төрлийн 25 бүтээгдэхүүнээс 6 нэрийн бүтээгдэхүүний үйлдвэрлэл өнгөрсөн оны мөн үеэс нэмэгдлээ. Нэр төрлөөр нь үзвэл ундаа, сүлжмэл эдлэл, эсгий гутал, ном товхимол, бланк, төмөр эдлэл зэрэг бүтээгдэхүүний үйлдвэрлэл өсч, улаан буудайн гурил, талх, нарийн боов, хивэг, архи дарс, сүү сүүн бүтээгдэхүүн, монгол дээл, эмэгтэй хослол, спорт хослол, савхин гутал, куртка, төрөл бүрийн цамц, өмд, шорт, гэрийн хэрэглэл, зүсмэл материал, дулааны эрчим хүч, сувагжуулалт, цэвэр ус борлуулалт зэрэг 19 нэрийн бүтээгдэхүүний үйлдвэрлэл буурав.

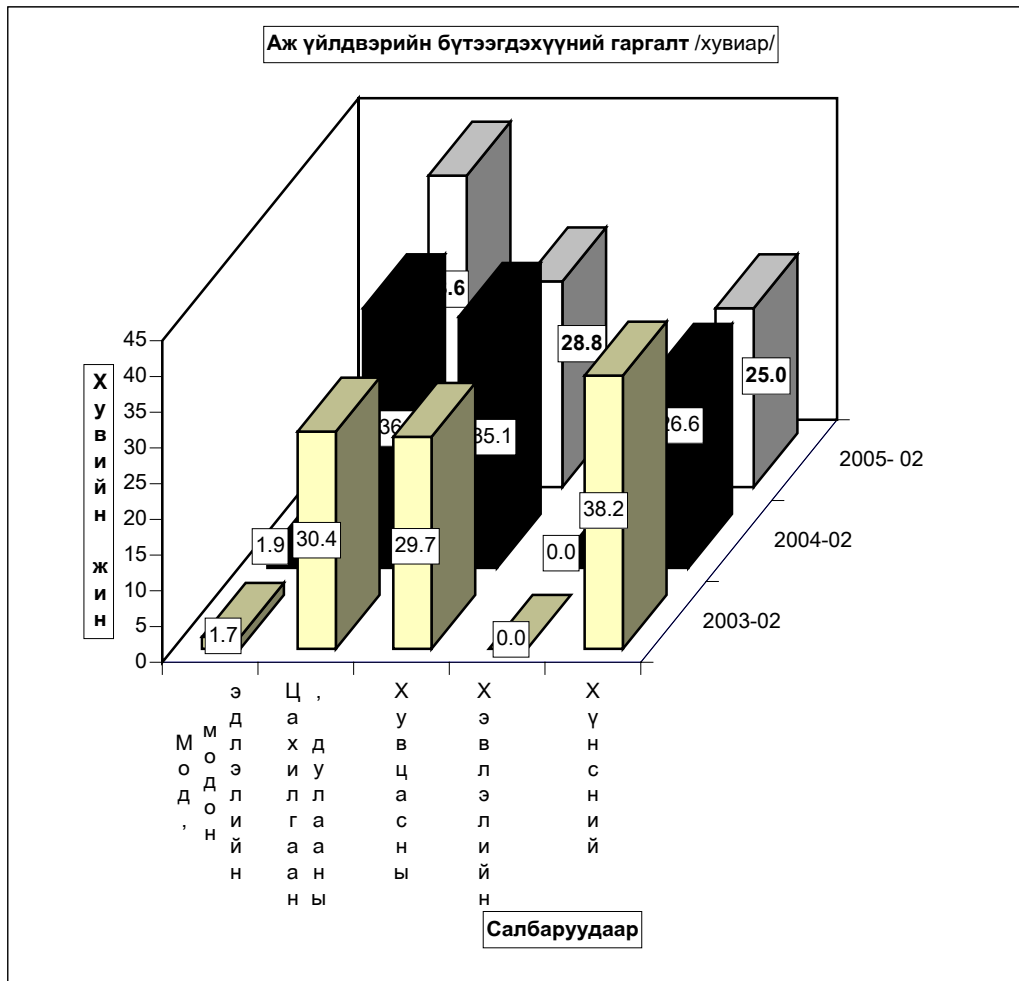

Аж үйлдвэрийн салбарын дүнгээр оны эхний 02 сард оны үнээр 606,4 сая ₮-ийн бүтээгдэхүүн борлуулсан нь өнгөрсөн оны мөн үеийнхээс 6,8 хувь буюу 44,4 сая ₮-өөр буурав. Оны эхний 02 сард хэвлэл болон дулааны борлуулалтаас бусад салбарын борлуулалт өнгөрсөн оны мөн үеэс 15,2-50,7 хувь буюу 1,25 - 68,3 сая ₮-өөр буурсан нь нөлөөлжээ.

Оны үнээр нийт борлуулалтанд сумдын борлуулсан бүтээгдэхүүний эзлэх хувийн жинг зэрэгцүүлж үзэхэд *Зуунмод, Баянчандмань, Заамар, Борнуур, Баянхангай, Эрдэнэсант, Угтаал, Жаргалант* сумд 2,16-56,85 (эдгээр сумдын борлуулалт 79,13) хувийг эзлэв.

Аймгийн нийт борлуулалтанд дулааны эрчим хүч болон архины үйлдвэрүүдийн борлуулалт илүү хувийн жинг эзэлдэг.

АЖ ҮЙЛДВЭРИЙН БОРЛУУЛСАН БҮТЭЭГДЭХҮҮН, оны үнээр, сая төг  
SOLD PRODUCTION OF INDUSTRY, at current price, mln tog

АЖ ҮЙЛДВЭРИЙН САЛБАР INDUSTRIAL SECTOR	2003 II	2004 II	2005 II	Дүнд эзлэх хувь Percentage share to total			2005% 2004%
				2003	2004	2005	
<b>Нийт дүн Total</b>	<b>531.70</b>	<b>650.87</b>	<b>606.35</b>	<b>100.0</b>	<b>100.0</b>	<b>100.0</b>	<b>93.2</b>
<b>Ашигт малтмал олборлолт mining and quarrying</b>	0.00	0.0	0.0	0.0	0.0	0.0	0.0
<b>Хүнсний бүтээгдэхүүн, ундаа үйлдвэрлэл Manufacture of food products and beverages</b>	179.19	134.76	66.45	33.7	20.70	10.96	49.3
Сүү, сүүн бүтээгдэхүүн үйлдвэрлэл Manufacture of dairy products	0.72	0.84	0.00	0.4	0.62	0.00	0.0
Үр тарианы гурил, цардуул, малын тэжээл Manufacture of grain mill products, Starches, starch products, and prepared animal feeds	1.02	8.36	0.40	0.57	6.20	0.60	4.8
Хүнсний бусад бүтээгдэхүүний үйлдвэрлэл Manufacture of other food products	14.43	11.05	7.63	8.05	8.20	11.48	69.0
Ундаа үйлдвэрлэл/согтууруулах ундаа ороод/ Manufacture of beverages	163.02	114.51	58.42	90.98	84.97	87.92	51.0
<b>Нэхмэлийн үйлдвэрлэл Manufacture of textiles</b>	0.60	1.03	1.57	0.11	0.16	0.26	152.7
<b>Хувцас үйлдвэрлэл, үслэг арьс боловсруулалт Manufacture of wearing apparel dressing and dyeing of fur</b>	114.40	147.46	67.26	21.52	22.66	11.09	45.6
Арьс шир боловсруулах, ширэн эдлэл, гутал үйлдвэрлэл Tanning, dressing of leather, manufacture of luggage, handbag, saddlery harness, footwear	7.54	5.91	5.14	1.42	0.91	0.85	86.9
Мод, модон эдлэл Manufacture of wood and wooden products	10.73	8.22	6.97	2.02	1.26	1.15	84.8
Нийтлэх, хэвлэх, дуу бичлэг хийх ажиллагаа Publishing, printing and reproduction of recorded media	0.00	0.44	1.94	0.00	0.07	0.32	440.0
Төмрийн үйлдвэрлэл Manufacture of basic metals	0.95	0.41	0.21	0.18	0.06	0.03	51.0
Цахилгаан, дулаан, уур үйлдвэрлэл Electricity, thermal energy, steam	218.29	352.64	456.82	41.06	54.18	75.34	129.5

АЖ ҮЙЛДВЭРИЙН БҮТЭЭГДЭХҮҮНИЙ БОРЛУУЛАЛТ , оны үнээр  
SALES OF INDUSTRIAL PRODUCTION , at current price

/сум даар/	мян -₮, m In.tog			Дүнд эзлэх хувь		
	Бүтэн 02 сарын гүйцэтгэл			Percentage share to total		
	2003 он	2004 он	2005 он	2003	2004	2005
Алтанбулаг	4,600.0	6,525.0	11,125.0	0.87	1.00	1.83
Аргалант	6,416.2	10,409.5	12,044.2	1.21	1.60	1.99
Архуст	2,396.6	5,218.6	11,218.6	0.45	0.80	1.85
Батсүмбэр	22,887.4	15,384.0	10,813.0	4.30	2.36	1.78
Баян	1,467.4	2,375.0	2,917.5	0.28	0.36	0.48
Баяндэлгэр	8,998.6	5,225.0	8,862.4	1.69	0.80	1.46
Баянжаргалан	2,667.6	2,315.0	2,560.0	0.50	0.36	0.42
Баян-өнжүүл	1,092.0	1,498.0	6,385.0	0.21	0.23	1.05
Баянхангай	7,121.8	8,006.6	16,120.9	1.34	1.23	2.66
Баянцагаан	1,713.4	4,200.0	4,200.0	0.32	0.65	0.69
Баянцогт	8,917.7	6,599.5	7,962.2	1.68	1.01	1.31
Баянчандмань	38,739.6	36,717.2	25,801.6	7.29	5.64	4.26
Борнуур	17,628.0	3,880.0	16,875.0	3.32	0.60	2.78
Бүрэн	1,055.0	2,924.0	6,769.1	0.20	0.45	1.12
Дэлгэрхаан	827.5	1,872.4	5,282.7	0.16	0.29	0.87
Жаргалант	24,937.0	13,453.0	13,093.0	4.69	2.07	2.16
Заамар	12,458.4	16,747.7	20,461.4	2.34	2.57	3.37
Лүн	17,568.7	13,341.5	9,216.5	3.30	2.05	1.52
Мөнгөнорьт	6,161.8	6,549.3	6,942.0	1.16	1.01	1.14
Өндөрширээт	4,528.0	11,227.4	11,104.0	0.85	1.72	1.83
Сүмбэр	36.0	27.0	1,222.1	0.01	0.00	0.20
Сэргэлэн	2,935.0	3,190.0	4,802.0	0.55	0.49	0.79
Угтаал	6,741.0	12,164.5	14,633.9	1.27	1.87	2.41
Цээл	2,625.0	17,004.0	5,055.5	0.49	2.61	0.83
Эрдэнэ	5,191.6	11,467.1	10,123.1	0.98	1.76	1.67
Эрдэнэсант	11,489.3	14,196.0	16,021.0	2.16	2.18	2.64
Зуунмод	310,509.3	418,356.6	344,734.2	58.40	64.28	56.85
<b>Аймгийн дүн</b>	<b>531,699.9</b>	<b>650,873.9</b>	<b>606,345.9</b>	<b>100.0</b>	<b>100.0</b>	<b>100.0</b>

Аж үйлдвэрийн салбарт 2005 оны 02-р сард нийт 1448 хүн ажиллаж бүтээмж 163,9 мянган ₮ байгаа нь өнгөрсөн оны мөн үеэс 34,5, 2003 оноос 39,0 хувиар тус тус буурав.

АЖ ҮЙЛДВЭРИЙН АЖИЛЛАГСДЫН ТОО, сарын эцэст  
EMPLOYMENT IN INDUSTRY, at the end of the month

АЖ ҮЙЛДВЭРИЙН САЛБАР INDUSTRIAL SECTOR	2003 II	2004 II	2005 II	Дүнд эзлэх хувь			2005% 2004%
				Percentage share to total			
Нийт дүн Total	1,690	1,636	1,448	100.0	100.0	100.0	88.5%
Ашигт малтмал олборлолт mining and quarrying	0	0	0	0.00%	0.00%	0.00%	0.0%
Хүнсний бүтээгдэхүүн, ундаа үйлдвэрлэл Manufacture of food products and beverages	198	168	66	11.72%	10.27%	4.56%	39.3%
Сүү, сүүн бүтээгдэхүүн үйлдвэрлэл Manufacture of dairy products	0	1	0	0.0%	0.6%	0.0%	0.0%
Үр тарианы гурил, цардуул, малын тэжээл Manufacture of grain mill products, Starches, starch products, and prepared animal feeds	3	5	0	1.5%	3.0%	0.0%	0.0%
Хүнсний бусад бүтээгдэхүүний, үйлдвэрлэл Manufacture of other food products	52	57	18	26.3%	33.9%	27.3%	31.6%
Ундаа үйлдвэрлэл/сотгууруулах ундаа ороод/ Manufacture of beverages	143	105	48	72.2%	62.5%	72.7%	45.7%
Нэхмэлийн үйлдвэрлэл Manufacture of textiles	6	6	6	0.355%	0.367%	0.414%	100.0%
Хувцас үйлдвэрлэл, үслэг арьс боловсруулалт Manufacture of wearing apparel dressing and dyeing of fur	805	825	718	47.63%	50.43%	49.59%	87.0%
Арьс шир боловсруулах, ширэн эдлэл, гутал үйлдвэрлэл Tanning, dressing of leather, manufacture of luggage, handbags, saddlery harnesses, footwear	32	19	5	1.89%	1.16%	0.3%	26.3%
Мод, модон эдлэл Manufacture of wood and wooden products	47	58	53	2.78%	3.55%	3.66%	91.4%
Нийтлэх, хэвлэх, дуу бичлэг хийх ажиллагаа Publishing, printing and reproduction of recorded media	0	3	3	0.000%	0.183%	0.207%	100.0%
Төмрийн үйлдвэрлэл Manufacture of basic metals	8	4	3	0.473%	0.244%	0.207%	75.0%
Цахилгаан, дулаан, уур үйлдвэрлэл Electricity, thermal energy, steam	594	553	594	35.15%	33.80%	41.02%	107.4%

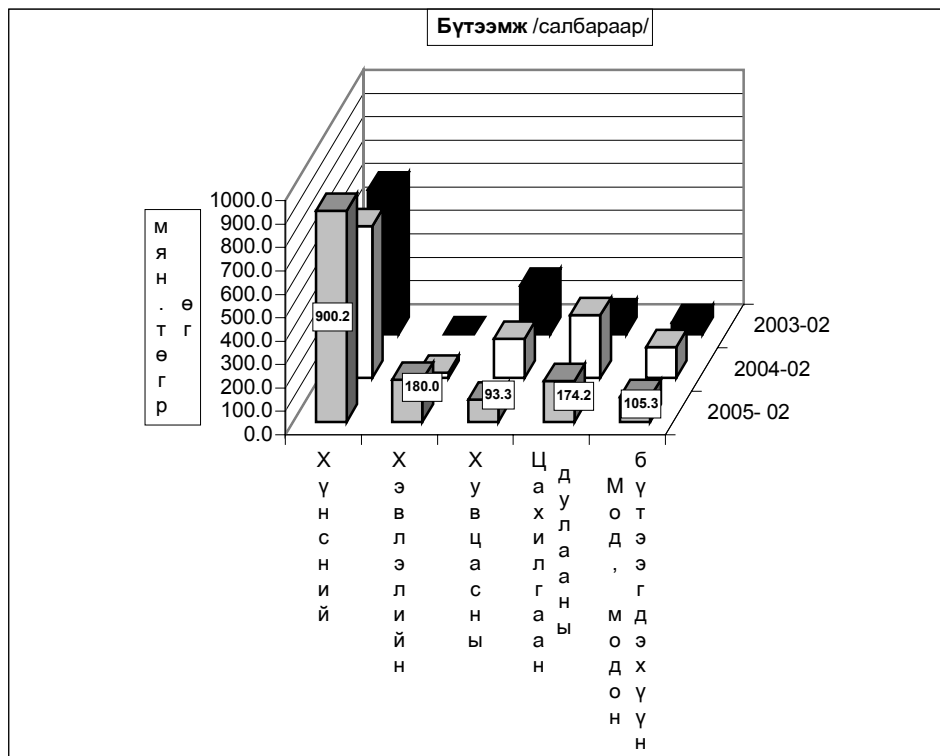
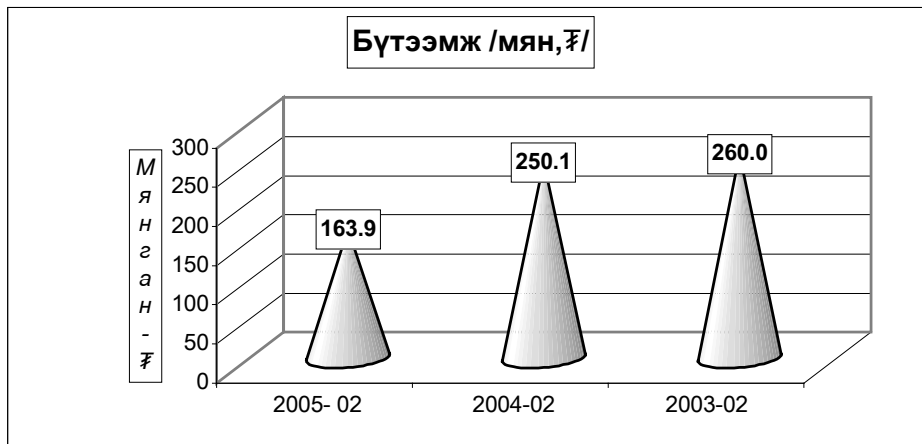

Ахуй үйлчилгээний байгууллагууд оны эхний 02 сард 185 цэгт 236 хүн ажиллаж, 25552,9 мянган ₮-ийн орлого үйлчилгээний ажил хийж 13143,3 мянган ₮-ийн зардал гаргаж 10597 хүнд үйлчилжээ. Нийт орлогын 26,7 хувь нь оёдол, 16,1 хувь нь гутал, 6,4 хувь нь модон эдлэл, 13,9 хувь нь тээврийн хэрэгслийн болон ахуйн техникийн засвар, 27,9 хувь нь үсчин гоо засал, гэрэл зураг, 1,7 хувь нь халуун усны, 7,3 хувь нь бусад үйлчилгээний орлого эзлэв.

Ахуйн үйлчилгээний газруудын орлогын гүйцэтгэлийг гол нэр төрлөөр үзүүлбэл:

сумд	Бүгд		Оёдол		Гутал засвар		Ахуйн техникийн засвар		Үсчин, гоо засал		Гэрэл зураг		Халуун ус	
	Орлого	Үйлчлүүлсэн хүний тоо	Орлого	Үйлчлүүлсэн хүний тоо	Орлого	Үйлчлүүлсэн хүний тоо	Орлого	Үйлчлүүлсэн хүний тоо	Орлого	Үйлчлүүлсэн хүний тоо	Орлого	Үйлчлүүлсэн хүний тоо	Орлого	Үйлчлүүлсэн хүний тоо
АБ	228.0	173			53.0	36			66.0	76	80.0	61		
АР	509.5	166	425.0	62	18.0	9			31.0	26	19.5	21	16.0	48
АТ	125.0	40	100.0	10							25.0	30		
БС	258.5	168			35.0	6			48.0	34	21.0	55	63.5	69
БА	452.4	144	336.0	42	14.4	18			39.6	22	15.6	26	28.8	36
БД	573.0	83	573.0	83										
БЖ	81.9	79			18.8	12			15.2	28	35.4	39		
БӨ	1,411.6	200	1,160.0	145							21.6	36		
БХ	1,328.0	225	565.0	59	180.0	19			31.0	11	45.0	51		
БЦ	90.8	204							8.0	16	64.0	160	18.8	28
БТ	73.0	155							24.0	30	25.0	65	24.0	60
БЧ	800.0	368	240.0	71	75.0	16			144.0	240	38.0	20	60.0	15
БН	994.8	1,038	84.3	5	206.7	250			326.0	468	89.6	100	77.1	64
БҮ	59.5	60							50.0	40	9.5	20		
ДХ	480.0	120	200.0	36	185.0	25			50.0	28	45.0	31		
ЖА	760.0	311	115.0	12	55.0	11	110.0	8	240.0	205	140.0	40	55.0	35
ЗА	414.0	277	200.0	41		17			56.0	25	41.0	65	93.0	129
ЛҮ	286.5	60	115.4	14					16.6	21				
ММ	62.7	92	20.0	5					6.0	32	27.0	28		
ӨШ	87.0	45				10			31.0	27	16.0	8		
СҮ	35.0	57							20.0	12	15.0	45		
СЭ	0.0	0												
УГ	460.0	42	210.0	14	26.0	2			30.0	20				
ЦЭ	925.2	160	198.0	15					204.0	129				
ЭР	1,289.0	354	760.0	36			120.0	21	300.0	96	109.0	201		
ЭС	1,050.0	322	250.0	30	350.0	50			100.0	125	150.0	97		
ЗМ	12,717.5	5,654	1,289.0	351	748.0	443	160.0	26	3,075.0	1,200	1,189.0	2,237		
Дүн	25,552.9	10,597	6,840.7	1,031	1,964.9	924	390.0	55	4,911.4	2,911	2,221.2	3,436	436.2	484



# Барилга



Барилгын гүйцэтгэгч байгууллагууд оны эхний 02 сард 47,2 сая төгрөгийн барилга угсралт, засварын ажил гүйцэтгэв.

(оны үнээр-мян.төг) (at current prices -thous.tog)	Бүтэн 02 сар -In first 02 months						
	1999	2000	2001	2002	2003	2004	2005
<b>Барилга угсралт, засварын ажил-бүгд</b>	2403.3	24000.0	83247.1	63960.5	46100.7	98943.0	<b>47229.6</b>
Construction and repair - total							
үүнээс-барилга угсралтын ажил of which - construction	0.0	0.0	0.0	0.0	0.0	0.0	<b>0.0</b>

(мян.төг -thous.tog)	2005 онд		
	Гүйцэтгэсэн аж ахуйн нэгжүүд Done by units		
	Бүгд	Төрийн	Хувийн ба хувьцаат
	Total	govern- ment	private @ privatized
<b>Барилга угсралт, засварын ажил-бүгд</b>	<b>47229.6</b>	41529.6	5700.0
Construction and repair- total			
үүнээс-барилга угсралтын ажил of which - construction	0.0	0.0	0.0

Объектын нэр-мян.төг	2005 оны гүйцэтгэл-Done by of 2005 year		Ашиглалтад орсон хүч чадал
	Жилийн эхнээс		
	In first of beginning year	02 сард januar November	
УБ-Өндөрхаан замын арчлалт	8310.3	8310.3	
Налайх- Тэрэгжийн замын арчлалт	3865.8	3865.8	
УБ- Мандалговийн замын арчлалт	25725.2	25725.2	
ТХ цэгүүдийн гүйцэтгэл	3628.3	3628.3	
ЗДТГ-ын өрөөний засвар	5700.0	5700.0	

## Барилга угсралт, засварын ажлын гүйцэтгэл, барилга байгууламжийн төрлөөр

(мянган-төгрөг)			Бүтэн 02 сар		
			2003 он	2004 он	2005 он
<b>I. Шинэ барилга, өргөтгөл, шинэчлэл - бүгд</b>					
ү	Орон сууцны барилга	а.Бүгд			
		үүнээс-угсармал			
ү	Орон сууцны бус барилга	а.Үйлдвэрийн			
		б.Худалдаа, үйлчилгээний			
		в.Эмнэлэг, сургууль, соёлын			
н	Инженерийн барилга байгууламж	г.Бусад (контор, агуулах, гарааж, бусад)			
		а.Эрчим хүчний			
		б.Холбооны			
э	Инженерийн барилга байгууламж	в.Авто зам			
		г.Гүүр, гүүрэн гарц			
		д.Далан, суваг, шугам, сүлжээ			
с		е.Бусад (зам талбайн ажил, бусад)			
<b>II.Засвар - бүгд</b>			46100.7	98943.0	47229.6
<b>III.Барилга угсралт, засварын - бүгд</b>			<b>46100.7</b>	<b>98943.0</b>	<b>47229.6</b>
Ажиллагсад	бүгд	тоо	158	103	107
		цалингийн сан	8600.0	7930.8	6777.3
	барилгын	тоо	158	93	105
		цалингийн сан	8600.0	6980.8	6777.3
үүнээс	инженер техникийн ажилтан		12	8	15
	мэргэжлийн ажилчид		107	85	72

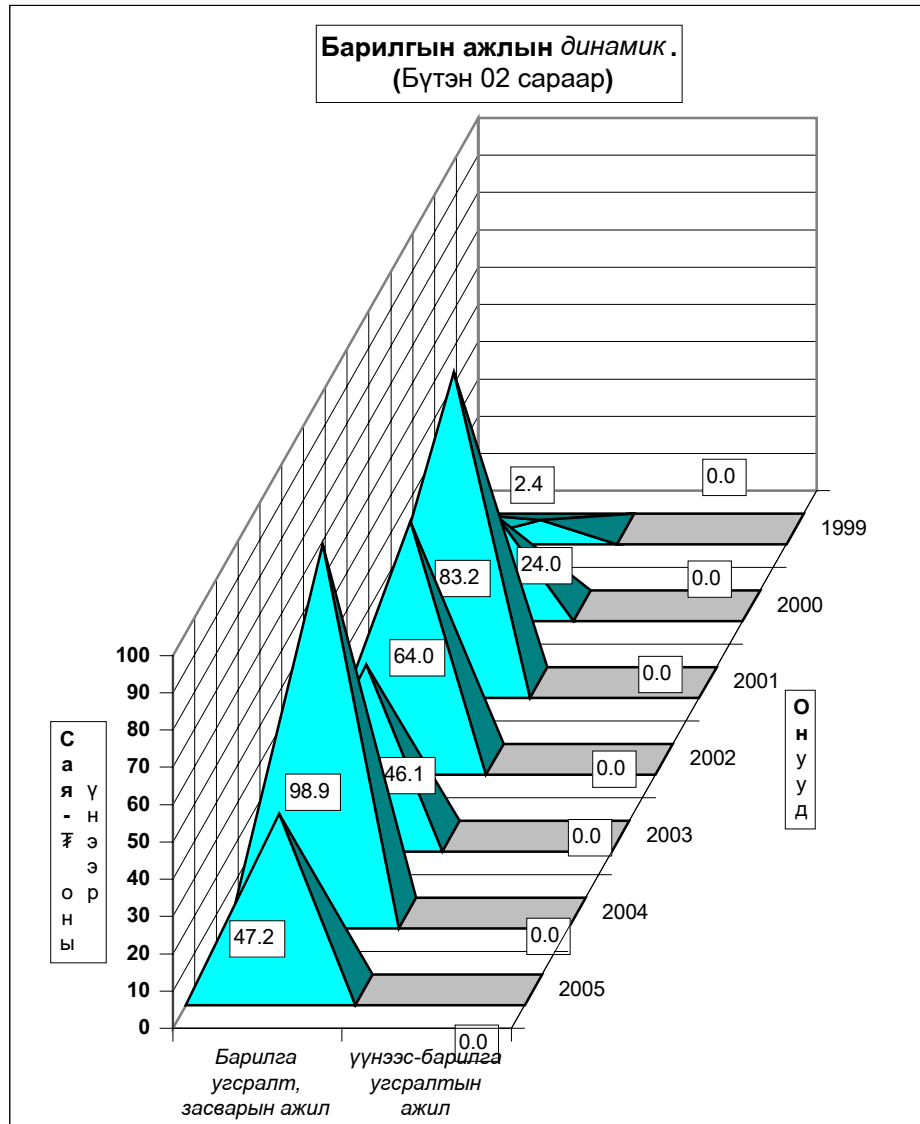





# Холбоо

Холбоо ашиглалтын орлого оны эхний 2 сард 63787,7 мян-төг болж, үүнээс хүн амаас орсон орлого 32397,6 мян-төг болов. Орлогын хэмжээ өнгөрсөн оны мөн үеийнхээс 15,1 хувиар өслөө.

Шуудан холбооны албаны үйлчилгээний орлого 7971,8 мянган төгрөг болж, нийт орлогын 91,2 хувь нь хүн амд үйлчилсний орлого байна. Нийт орлогын 8,8 хувийг албан бичгийн орлого, 55,2 хувийг хэвлэлийн шимтгэлийн орлого, 11,1 хувийг зорчигчдын орлого эзлэв.

## Холбооны үндсэн үзүүлэлт. Эхний 2 сар

### MAIN INDICATORS OF COMMUNICATION, in first 2 months

Үзүүлэлтүүд Indicators	2003 он	2004 он	2005 он	2005 2004.0
<b>Нийт орлого мян-төг</b> <i>Total revenue, at current prices thous to</i>	52374.8	55406.0	63787.7	115.1%
үүнээс - хүн амын <i>Of which: from population</i>	24982.0	27512.3	32397.6	117.8%
Телефон цэг тоогоор <i>Number of telephones, to</i>	1,751	1,880	1,962	104.4%
үүнээс: айл өрхийн	0	1244	1309	105.2%
<b>Шуудангийн орлого</b> <i>Postal service company</i>	7,335.1	6,755.3	7,971.8	118.0%
үүнээс - хүн амын <i>Of which: from population</i>	6,655.1	6403.7	7267.6	113.5%

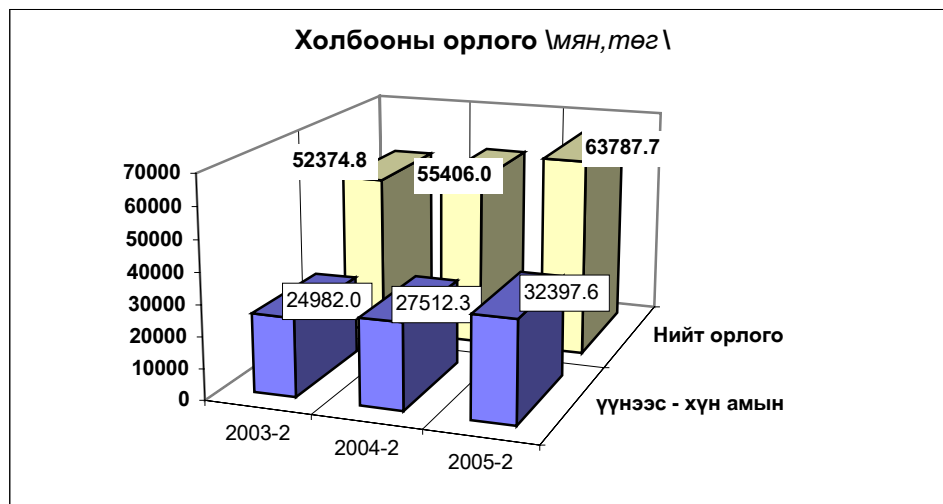

**Холбооны салбаруудын орлого,эхний 2 сар**  
**REVENUE COMMUNICATION, by location, in first 2 months**

	Нийт орлого (мян, төг)			2005-2%
	Дүн Total thous tog	Үүнээс: хүн амын		2004-2
		орлого	хувийн жин	
Алтанбулаг	655.4	432.3	66.0%	120.7
Аргалант	588.2	137.8	23.4%	134.9
Баян	535.4	178.0	33.2%	92.0
Баянжаргалан	616.7	409.2	66.4%	121.4
Баян-Өнжүүл	753.0	446.2	59.3%	215.3
Баянхангай	689.3	236.0	34.2%	124.4
Баянцагаан	712.5	426.8	59.9%	124.6
Баянцогт	840.1	360.3	42.9%	174.2
Баянчандмань	1876.8	1122.2	59.8%	135.1
Борнуур	1199.2	845.8	70.5%	151.8
Бүрэн	883.4	623.0	70.5%	137.0
Дэлгэрхаан	430.2	155.9	36.2%	83.6
Жаргалант	1383.0	930.7	67.3%	161.9
Заамар	1059.7	612.6	57.8%	124.8
Лүн	2382.0	1791.6	75.2%	116.5
Өндөрширээт	658.7	390.0	59.2%	103.9
Сэргэлэн	329.4	108.2	32.8%	111.4
Угтаал	771.9	485.8	62.9%	183.4
Цээл	984.8	783.5	79.6%	114.2
Эрдэнэсант	1355.6	866.0	63.9%	241.8
ЗМ, Хот хооронд	45082.4	21055.7	46.7%	99.0
<b>Аймгийн дүн</b>	<b>63787.7</b>	<b>32397.6</b>	<b>50.8%</b>	<b>115.1</b>

**Шуудан холбооны үндсэн үзүүлэлт. Эхний 2 сар**

MAIN INDICATORS OF COMMUNICATION, in first 2 months

Үзүүлэлт	Хэлбэр	Өмнөх оны мөн үе гүй	2005 оны эхний 2 сар			2005 2004%
			төл	гүй	ТБ%	
Гарах захидал	Гадаадад Дотоодод	62 83	72 332	35 45	48.6 13.6	56.5 54.2
Албан бичиг	Гадаадад Дотоодод	0 609	2 900	0 599	0.0 66.6	
Гарах илгээлт	Гадаад	14	16	26	162.5	185.7
	Дотоод	1	2		0.0	0.0
Гарах Буухиа	Гадаад	-		0	0.0	
	Дотоод			0		
Хэвлэл захиалга (мян-шир)		21.9	51.0	22.6	44.3	103.2
Гардуулалт (тоо)		0			0.0	0.0
Зорчигчид (хүн)		1416	1250.0	753.0	60.2	53.2

2005 оны эхний 2 сард 2356 өвчтөн эмнэлэгт хэвтэн эмчлэгдэн гарсан нь нэг өвчтөнд дунджаар 9,4 ор хоног ногдов.

Эрүүл мэндийн байгууллагын мэдээгээр оны эхний 1 сард 91 хүүхэд мэндэлсэн нь 2003 оны мөн үеэс 30 хүүхдээр, 2004 оныхоос 17 хүүхдээр тус тус буурлаа.

**Төрөлт, эндсэн эх, хүүхдийн тоо.** (эхний 2 сар)

**NUMBER OF BIRTHS, MATERNAL AND CHILD DEATHS.**

(In the first 2 months)

	2003 2-28	2004 2-28	2005 2-28	05-2-28 04-2-28
Амаржсан эх (Number of mothers delivered child)	122	106	93	87.7%
Амьд төрсөн хүүхэд Live births	121	108	91	84.3%
Төрөхийн улмаас эндсэн эх Maternal deaths	1	0	0	0.0%
1 хүртэлх насандаа эндсэн хүүхэд Infant mortality	3	7	4	57.1%
1-4 хүртэлх насандаа эндсэн хүүхэд Child mortality (aged 1-4)	1	1	0	0.0%

Он гарсаар амьд төрсөн 1000 хүүхэд тутмаас 43,95 нь эндсэн нь өнгөрсөн оны мөн үеэс 32.2 хувиар өсч, 1 хүртэл насандаа нас барсан хүүхдийн тоо өмнөх оны мөн үеийнхээс 50.0 хувиар буурлаа.

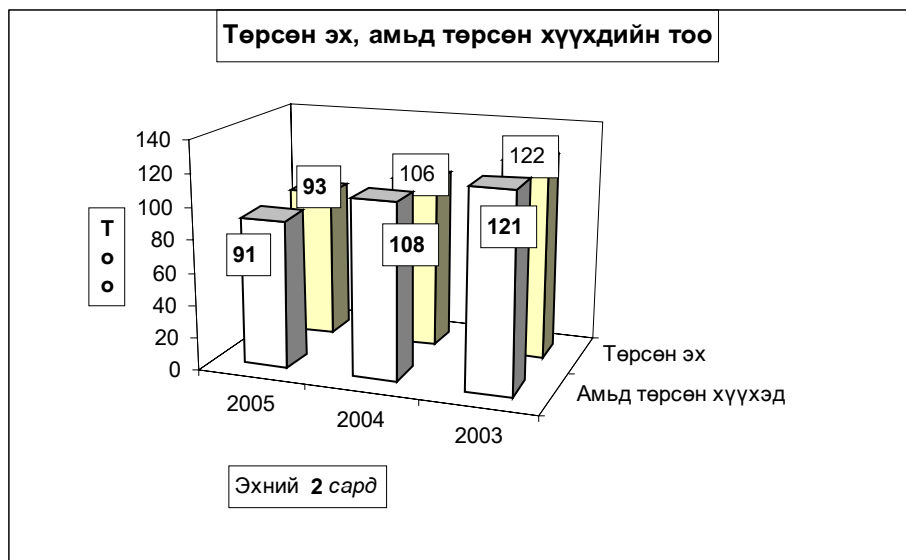

**Нас барсан хүүхдийн тоо**

(Эхний 2 сар)

**INFANT MORTALITY**

In the First 2 months

	2004 оны бүтэн 2 сар			2005 оны бүтэн 2 сар		
	0-4 насны бүгд	Ү ү н э э с		0-4 насны бүгд	Ү ү н э э с	
		1 хүртэл	1-4 насны		1 хүртэл	1-4 насны
Алтанбулаг						
Аргалант						
Архуст						
Батсүмбэр						
Баян				1	1	
Баяндэлгэр						
Баянжаргалан	1			1	1	
Баян-Өнжүүл						
Баянхангай						
Баянцагаан						
Баянцогт						
Баянчандмань						
Борнуур						
Бүрэн						
Дэлгэрхаан						
Жаргалант				1	1	
Заамар				1	1	
Лүн						
Мөнгөнморьт						
Өндөрширээт						
Сүмбэр						
Сэргэлэн						
Угтаал						
Цээл	1	1				
Эрдэнэ						
Эрдэнэсант						
Зуунмод	6	6				
<b>Аймгийн дүн</b>	<b>8</b>	<b>7</b>	<b>1</b>	<b>4</b>	<b>4</b>	<b>0</b>

Эмнэлгийн мэдээгээр оны эхний 2 сард 81 хүн нас барсан нь өнгөрсөн оны мөн үеийнхээс 10,9 хувиар өсч, нас барсан хүний 18,5 хувь буюу 15 нь эмнэлэгт нас баржээ.

**Нас барсан хүний тоо**  
**INFANT MORTALITY**                      In the first 2 months

	2004 оны бүтэн 2 сар		2005 оны бүтэн 2 сар		Оны эхнээс 1000 хүнд ногдох нас баралт		
	Нас барсан	үүнээс	Нас барсан	үүнээс	2003	2004	2005
	Бүгд	эмнэлэгт	Бүгд	эмнэлэгт			
Алтанбулаг	1		2		1.2	0.3	0.7
Аргалант					0.5	0.0	0.0
Архуст	2	2	1	1	0.5	1.1	0.6
Батсүмбэр	7		10	4	0.3	1.1	1.6
Баян	4		2	1	0.5	2.0	1.0
Баяндэлгэр			1		0.6	0.0	0.8
Баянжаргалан	1	1	8	2	2.3	0.6	5.0
Баян-Өнжүүл			3	1	1.1	0.0	1.2
Баянхангай					1.3	0.0	0.0
Баянцагаан	3				1.5	1.2	0.0
Баянцогт	1		1		0.0	0.5	0.5
Баянчандмань	1		4	3	1.8	0.3	1.2
Борнуур					0.4	0.0	0.0
Бүрэн	2	1	3		0.0	0.6	0.9
Дэлгэрхаан			2		0.4	0.0	1.0
Жаргалант	4	1	8	1	1.8	0.7	1.4
Заамар	3	1	6		0.6	0.5	1.1
Лүн	1		3		0.0	0.3	1.1
Мөнгөнморьт	5				0.4	2.3	0.0
Өндөрширээт					0.0	0.0	0.0
Сүмбэр	1		1		0.5	0.6	0.6
Сэргэлэн	2				0.0	1.0	0.0
Угтаал	2		3		1.3	0.7	1.3
Цээл	2	2	2		0.6	0.7	0.8
Эрдэнэ	2		4	1	1.1	0.6	1.2
Эрдэнэсант	4				1.2	0.7	0.0
Зуунмод	25	9	17	1	1.3	1.7	1.2
<b>Аймгийн дүн</b>	<b>73</b>	<b>17</b>	<b>81</b>	<b>15</b>	<b>0.9</b>	<b>0.8</b>	<b>0.9</b>

Халдварт өвчнөөр 97 хүн өвчилсөн нь өмнөх оны мөн үеийнхээс 24,2 хувь буюу 31 хүнээр буурч, Сүрьеэ, *халдварт шар, Заг хүйтэн, Трихоминаз зэрэг өвчнөөр* өвчлөгчид өмнөх оны мөн үеэс 12,5- 250,0 хувиар өслөө.

Өвчлөл Эрдэнэ, Баянчандмань, Жаргалант зэрэг сумдад өмнөх оны мөн үеэс өсч байгаа буюу өсөх хандлагатай гарлаа. Зуунмод, Баян-Өнжүүл, Заамар, Эрдэнэ суманд халдварт шар, Зуунмодод цусан суулга, Зуунмод, Баянчандмань, Жаргалант, Заамар сумдад сүрьеэ өвчлөл гарлаа.

**Халдварт өвчнөөр өвчлөгчдийн тоо**  
**NUMBER OF INFECTIOUS DISEASE CASES**

		2003 - 2- 28		2004 - 2- 28		2005- 2-28		05-02-28
		тоо	хувийн жин	тоо	хувийн жин	тоо	хувийн жин	04-02-28
<b>БҮГД / TOTAL /</b>		<b>93</b>	<b>100.0%</b>	<b>128</b>	<b>100.0%</b>	<b>97</b>	<b>100.0%</b>	<b>75.8%</b>
Y	<i>Вирусст гепатит</i> Viral hepatitis	14	15.1%	15	11.7%	43	44.3%	286.7%
	<i>Халдварт мэнэн</i> Bacterial meningitis	1	1.1%	0	0.0%	0	0.0%	0.0%
Y	<i>Улаан бурхан</i> Measles	0	0.0%	0	0.0%	0	0.0%	0.0%
	<i>Гахай хавдар</i> Mumps	1	1.1%	1	0.8%	0	0.0%	0.0%
H	<i>Салхин цэцэг</i> Chickenpox	17	18.3%	46	35.9%	1	1.0%	2.2%
	<i>Сальмоналлоэз</i> Salmonella enteritis	0	0.0%	0	0.0%	0	0.0%	0.0%
Э	<i>Цусан суулга</i> Dysentery	1	1.1%	7	5.5%	6	6.2%	85.7%
	<i>Балнад</i> Typhoid fever	0	0.0%	0	0.0%	0	0.0%	0.0%
Э	<i>Ёлом</i> Yolom	0	0.0%	0	0.0%	0	0.0%	0.0%
	<i>Сурьез</i> Tuberculosis	19	20.4%	16	12.5%	18	18.6%	112.5%
Э	<i>Тэмбүү</i> Syphilis	0	0.0%	2	1.6%	1	1.0%	50.0%
	<i>Заг хүйтэн</i> Gonorrhoea	12	12.9%	2	1.6%	7	7.2%	350.0%
C	<i>Трихомениаз</i>	17	18.3%	7	5.5%	18	18.6%	257.1%
	<i>Бруцеллэз</i> Brucellosis	1	1.1%	5	3.9%	3	3.1%	60.0%
C	<i>Хамуу</i> Scabies	0	0.0%	0	0.0%	0	0.0%	0.0%
	<i>Бусад</i> Other	10	10.8%	27	21.1%	0	0.0%	0.0%

**Халдварт өвчнөөр өвчлөгчдийн тоо ( Сумдаар )**

**NUMBER OF INFECTIOUS DISEASE CASES ( By SOMS )**

*In the first 2 months*

(Бүтэн 2 сар )

	2004 он			2005 он			2004 он % 2003 он
	Бүгд Total	үүнээс		Бүгд Total	үүнээс		
		гепатит hepatitis	мэнэн meningitis		гепатит hepatitis	мэнэн meningitis	
Алтанбулаг				2	1		
Аргалант							
Архуст	1						
Батсүмбэр				1			
Баян	1						
Баяндэлгэр				1			
Баянжаргалан	1						
Баян-Өнжүүл				4	4		
Баянхангай				1			
Баянцагаан	3			1	1		33.3%
Баянцогт				1			
Баянчандмань	1			2			200.0%
Борнуур				1			
Бүрэн	4	4					
Дэлгэрхаан							
Жаргалант	3			4			133.3%
Заамар				6	2		
Лүн	1	1		1	1		100.0%
Мөнгөнморьт							
Өндөрширээт				1			
Сүмбэр	3						
Сэргэлэн	3			1	1		33.3%
Угтаал							
Цээл	1						
Эрдэнэ	1	1		2	2		200.0%
Эрдэнэсант	4			1			25.0%
Зуунмод	101	9		67	31		66.3%
<b>Аймгийн дүн</b>	<b>128</b>	<b>15</b>		<b>97</b>	<b>43</b>		<b>75.8%</b>

Оны эхний 2 сард нийт гарсан халдварт өвчлөлд цусан суулга 6,2%, халдварт шар 44,3%, салхин цэцэг 1,03%, сүрьеэ 18,56%, бэлгийн замын өвчлөлүүд 26,81%-ийг эзлэн, 10000 хүнд ногдох өвчлөл аймгийн дундаж 11 байгаа бол: Зуунмод суманд 46, Баяндэлгэрт 8, Баян-Өнжүүлд 16, Заамарт 11, Жаргалантад тус бүр 7 ногдож байгаа бол, Халдварт шар аймгийн дундаж 5 байхад Зуунмодод 21, Баян-Өнжүүлд 16, Эрдэнэд 6 гарлаа.

Халдварт өвчнөөр өвчлөгчдийн тоо (Сумдаар)													
(Бүтэн 2 сар)													
NUMBER OF INFECTIOUS DISEASE CASES ( By Soms )													
In the first 2 months													
	Бүгд Total	Б ү г Д э э С											
		Вирус гепатит viral hepatitis	Халдварт мэний bacterial meningitis	Салхин цэцэг chicken- pox	Цусан оулга dysentery	Гахай хавдар mumps	Улаан бурхан measles	Еном yolom	Сурьээ tuber- culosis	Бруцеллез brucel- losis	Тэмбүү syphilis	Хүйтэн qnoc- rhea	Трихомо- ниаз, trich- omoniasis
Алтанбулаг	2		1							1			
Аргалант													
Архуст													
Батсүмбэр	1								1				
Баян													
Баяндэлгэр	1												1
Баянжаргалан													
Баян-Өнжүүл	4	4											
Баянхангай	1								1				
Баянцагаан	1	1											
Баянцогт	1								1				
Баянчандмань	2								2				
Борнуур	1												1
Бүрэн													
Дэлгэрхаан													
Жаргалант	4								2				2
Заамар	6	2							2				2
Лүн	1	1											
Мөнгөнморьт													
Өндөрширээт	1												1
Сүмбэр													
Саргалан	1	1											
Угтаал													
Цээл													
Эрдэнэ	2	2											
Эрдэнэсант	1									1			
Зуунмод	67	31		1	6				8	2	1	7	11
<b>Аймгийн дүн</b>	<b>97</b>	<b>43</b>		<b>1</b>	<b>6</b>				<b>18</b>	<b>3</b>	<b>1</b>	<b>7</b>	<b>18</b>
<b>Нийт өвчлөлд эзлэх хувь</b>	<b>100.0</b>	<b>44.33</b>		<b>1.03</b>	<b>6.19</b>				<b>18.56</b>	<b>3.09</b>	<b>1.03</b>	<b>7.22</b>	<b>18.56</b>

10000 хүн тутмаас халдварт өвчнөөр өвчлөгчид  
INFECTIOUS DISEASES PER 10000 POPULATION

In the first 1 months

(Бүтэн 1 сар)

Сумдаар ( By Soms )	2003	2004	2005	вирус гепатит Viral hepatitis		
				2003	2004	2005
Алтанбулаг	6		7	3		3
Аргалант	5					
Архуст		5				
Батсүмбэр	3		2			
Баян	14	5		9		
Баяндэлгэр			8			
Баянжаргалан		6				
Баян-Өнжүүл	4		16			16
Баянхангай	7		7			
Баянцагаан	4	12	4			4
Баянцогт			5			
Баянчандмань	6	3	6			
Борнуур	2		2			
Бүрэн		12			12	
Дэлгэрхаан						
Жаргалант	5	5	7			
Заамар	2		11			
Лүн	3	3	4	3	3	4
Мөнгөнморьт						
Өндөрширээт			5			
Сүмбэр		18				
Сэргэлэн	5	15	5			5
Угтаал	3			3		
Цээл	14	3				
Эрдэнэ	34	3	6		3	6
Эрдэнэсант		7	2			
Зуунмод	38	69	46	6	6	21
<b>Аймгийн дүн</b>	<b>10</b>	<b>14</b>	<b>11</b>	<b>1</b>	<b>2</b>	<b>5</b>



Халдварт бус өвчлөл 3355 гарсны 50.3 хувь нь Зуунмод суманд, Бүрэн, Заамар, Баянцагаан, Эрдэнэ, Угтаал, Алтанбулаг сумдад 6.9-2.5 хувь нь ногдож, эдгээр 7 суманд нийт тохиолдлын 74.6 хувь ногдов.

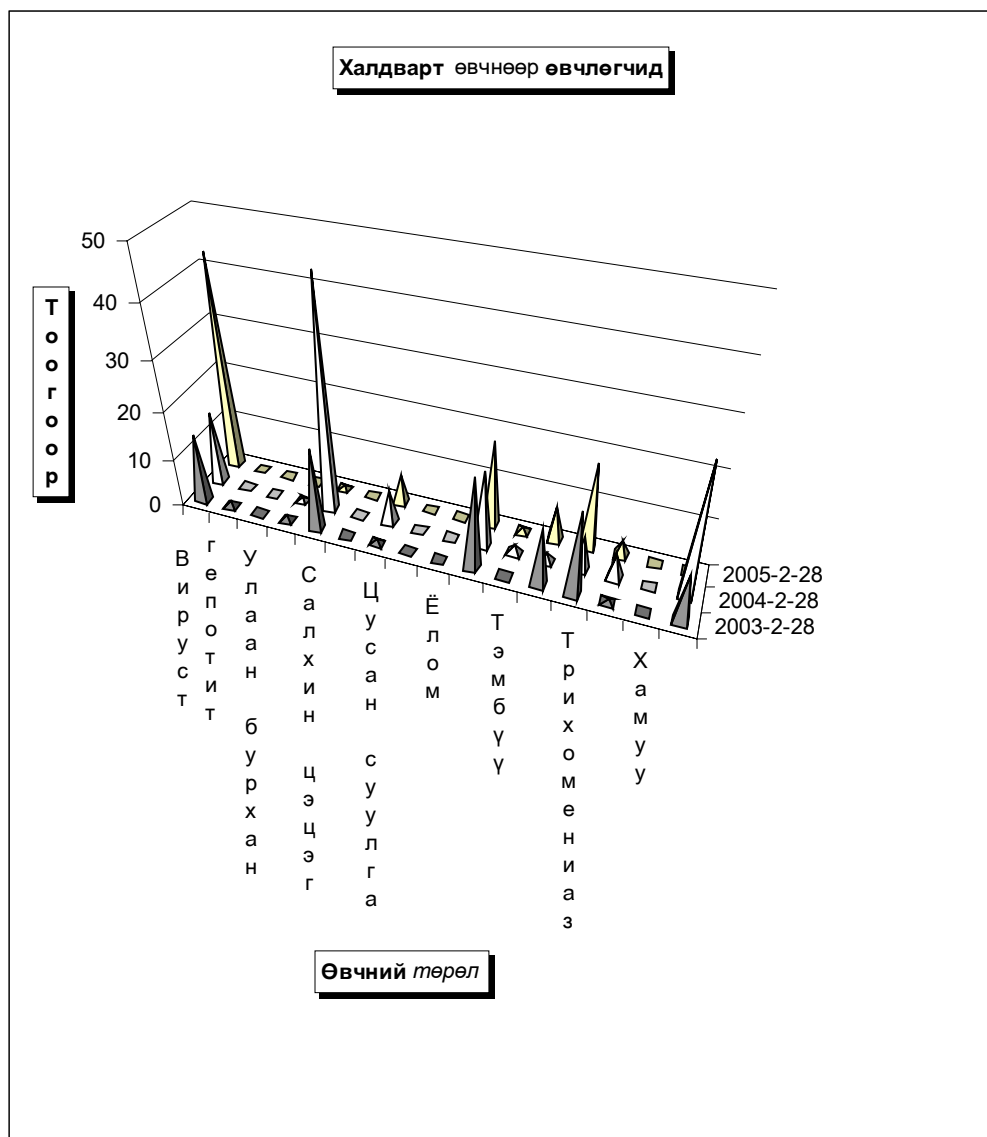

Эмнэлэг, хяналтын зарим үйл ажиллагаа (Сумдаар)

In the first 2 months (Бүтэн 2 сар)

	Эмнэлгийн үзлэг бүгд	Ү ү н э э с		Хяналтанд байгаа жирмэсэн бүгд	шинээр хяналтанд авсан	ү ү н э э с		Төрөхийн хүндрэл бүгд	Ү ү н э э с			Төрөхийн өмнөх байранд амарсан эх	Орхоног	Халдварт бус өвчлөл бүгд
		урьдчилан сэргийлэх	идэвхтэй хяналт			эхний 3 сартай	4-6 сартай		жирэмсний төрөх үеийн дараахь	төрсний дараахь				
Алтанбулаг	525	72	17	19	7	7		2		2		5	62	85
Аргалант	852	293	34	7	3	3						3	15	16
Архуст	111	4												58
Батсүмбэр	914	84	64	49	20	10	10	1		1		4	29	75
Баян	686			8	2	1							4	56
Баяндэлгэр	366	153	8	2								1	10	58
Баянжаргалан	174	62	15	24	7	6	1					2	10	20
Баян-Өнжүүл	980	280	110	16	11	10	1					6	54	20
Баянхангай	256	123	19	3				1		1		2	11	41
Баянцагаан	332	43	21	5	4	4						3	21	131
Баянцогт	422	126	8	19	5	4	1					6	30	85
Баянчандмань	430	28	35		5	5		1		1		3	18	15
Борнуур	387		33	16	5	5								27
Бүрэн	661	37	251	15	5	4	1					2	14	232
Дэлгэрхаан	566	214	12	23	7	6								32
Жаргалант	435	140	68	24	13	7	3	1		1				80
Заамар	1342	227	361	33	22	19	2					3	17	156
Лүн	471	100	59	21	12	10	2	1		1			1	14
Мөнгөнморьт	515	250	10	16	11	9	2					3	24	20
Өндөрширээт	631	436	29	1	1							1	14	44
Сүмбэр	649	51	4	14	3	3						2	24	36
Сэргэлэн	754	287	135	6	4	4						4	41	50
Угтаал	1558	535	232	17	5	5						1	7	102
Цээл	1030		154	17	9	8	1							52
Эрдэнэ	1471	685	100	22	11	11						1	7	111
Эрдэнэсант	1901	1142	63	19	11	11						6	43	66
Зуунмод	14754	5146	1093	116	67	61	6	23	2	17	4	8	42	1686
<b>Аймгийн дүн</b>	<b>33173</b>	<b>10518</b>	<b>2935</b>	<b>511</b>	<b>250</b>	<b>214</b>	<b>30</b>	<b>30</b>	<b>2</b>	<b>24</b>	<b>4</b>	<b>71</b>	<b>563</b>	<b>3355</b>
Нийт өвчлөлд злэх хувь	100.0	31.71	8.85	1.54	0.75	0.65	0.09	0.09	0.01	0.07	0.01	0.21	1.70	10.11

Зуунмод сумын Өрхийн эмнэлэгүүдийн 2005 оны эхний 2 сарын мэдээдээ.

Төрсөн эх			1-р баг	2,4-р баг	3,5-р баг	6-р баг	Дүн
			Энэрлэлт ач	Дэлгэрлэнс	Биндэр	Баруун зуунмод	
Төрүүлсэн хүүхэд	Эмнэлэгт		8	13	8	5	34
	Гэрлэ		0	0	0	0	0
Нас барсан	Амьсгал		8	12	8	7	35
	Дутуу		0	0	0	2	2
Нас барсан үүнээс	Бүгд		3	7	4	3	17
	0 настай						-
	1-4 настай						-
	5-7 настай						-
	8-16 настай						-
Эмнэлэгт нас барсан үүнээс	17-дээш настай		3	7	4	3	17
	Бүгд		0	0	1		1
	0 настай						-
	1-4 настай						-
	5-дээш настай				1		1
Хөнгө болоогүй үүнээс 0-4 настай				1		1	
Бүртгэгдсэн өвчлөл				105	23	336	464
Ажгууль өрний үзлэг			318	1,174	893	704	3,089
Цочмог халдварт өвчин үүнээс	Бүгд		12	14	8	4	38
	Халдварт шар		8	14	7	2	31
	Мэниин						-
	Корь						-
	Төрсний дараах үжил						-
	Сепсис						-
	Цусан суулга		4		1	1	6
	Сальмонеллез						-
	Сахуу						-
	Сад						-
	Салхин цочир					1	1
	Улаан үсэртэн						-
	Гахай хавдар						-
Еоом						-	
Улаануул						-	
Хүйн үрэнсэл						-	
Нийгмийн халдварт өвчин үүнээс	Бүгд		1	8	5	4	18
	Сүрьеэ		1	3	1		5
	Бруцеллез				1		2
	Тэмбүү						-
	Хамуу						-
	Мөнгөнцөр						-
Трихомониаз				1	3	6	
Зайг хүйтэн		0		3	1	1	



## Гэмт хэрэг

Цагдаагийн байгууллагын мэдээгээр оны эхний 2 сард аймгийн хэмжээнд 99 гэмт хэрэг бүртгэгдэж 83 хүн холбогдож төр, иргэдийн өмчид 46.5 сая төгрөгийн хохирол учирлаа. Гарсан гэмт хэргийн 58.59 хувь нь хулгай, 7.07 хувь нь иргэний эрүүл мэнд эрх чөлөөний хэрэг, 7.07 хувь нь замын осол, 4.04 хувь нь хүн амины хэрэг, 2.02 хувь нь танхай дээрэм, 2.02 өмчийн хэрэг, 19.19 хувь нь бусад хэрэг эзлэв.

Лүн, Сэргэлэн, Баян-Өнжүүл, Баянцогт, Заамар сумдад 10000 хүнд 24-50 гэмт хэрэг ногдсон нь аймгийн дунджаас (16) харьцангуй их байна. Гэмт хэргийн илрүүлэлт 70.71 хувьтай байгаа нь 2004 оны мөн үеэс 7.8 нэгжээр буурлаа. Гарсан гэмт хэрэг 2004 оны мөн үеэс 22 хэргээр буурлаа.

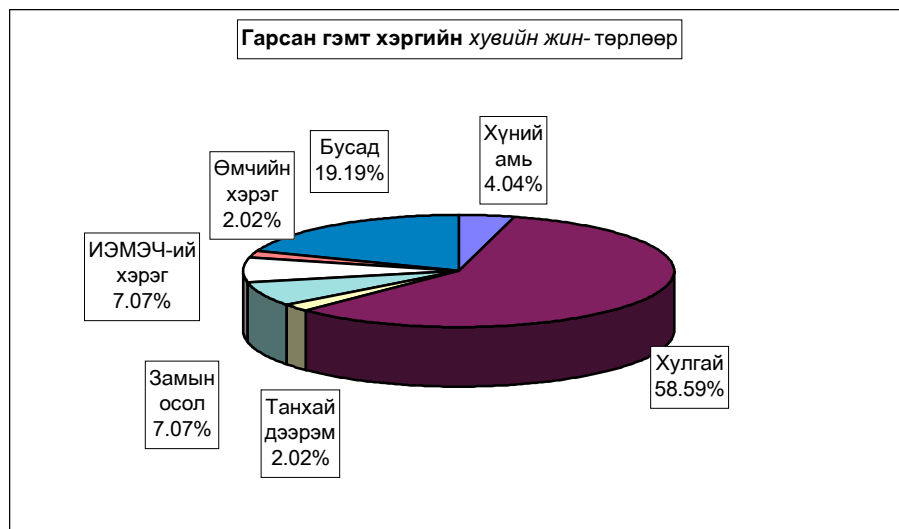

Бүртгэгдсэн гэмт хэрэг, төрлөөр - Number of offences committed, by types

In first 02 months by coms	Гэмт хэрэг бүгд Offen- ces total	Ү Ү Н Э Э с - o f w h i c h										Ин- рээ- гүй хэрэг Closing offences	10000 хүнд нодох хэрэг Number of offences per 10000 population of 16 and above ages		
		2 сард In february	хүний амь тан murder	хулгай-theft		танхай, дээрэм indecent assault, robbery	хучин гаре	замын осол crimes against safety of traffic move- ment	ИЭМ- ЭЦ харг агаар against the health of indi- viduals	өмчийн хэрэг in the pro- perty	бусад other				
				бүгд total	уунаас of which animals										
Алтанбулаг	4	1		3	2							1	1	19	
Аргалант	2			2	1									2	15
Архуст	2	2		1	1									1	17
Батсүмбар	6	2		2	2				1				3	1	13
Баян	2	1							1				1		15
Баяндэлгэр	1												1	1	11
Баянжаргалан	2			1	1				1						19
Баян-Өнжүүл	6	1		5	2								1	3	34
Баянхангай															-
Баянцагаан	4			3	3				1					4	23
Баянцогт	3	2		3	3										24
Баянчандмань	3	1		1	1				2					1	14
Борнуур	4	2	1	1	1								2		14
Бүрэн	1	1		1	1										5
Далгархаан															-
Жаргалант	3	2		2	2				1					1	8
Замар	11	6	1	4	1				2		1	3	1	31	
Лун	9	6		5	4				3				1	2	50
Мөнхморьт	3	3		3	1										23
Өндөрширээт	2	1		1	1								1	1	15
Сүмбэр	1												1		8
Саргалан	4			4	2									4	31
Угтаал	1	1		1										1	6
Цаал	3	1		2	2	1									17
Эрдэнэ	2	1	1						1						9
Эрдэнэсант															-
Зуунмод	20	12	1	13		1			1	1	3	6		19	
ЗХХ газар															
Аймгийн дүн	99	46	4	58	31	2		7	7	2	19	29	16		
2004-02	121	66	3	66	36	12	2	2	19	2	15	26	19		
2003-02	88	41	2	48	25	8	1	2	10	1	16	11	14		
2002-02	164	78	12	96	48	18	2	9	10	7	10	30	26		
2001-02	126	59	18	65	36	12	1	9	8	3	10	14	20		
Хувийн 2005 он	100%	46.5%	4.04%	58.59%	31.31%	2.02%		7.07%	7.07%	2.02%	19.19%	29.29%			
2004 он	100%	54.5%	2.48%	54.55%	29.75%	9.92%	1.65%	1.65%	15.70%	1.65%	12.40%	21.49%			
жин 2003 он	100%	46.6%	2.27%	54.55%	28.41%	9.09%	1.14%	2.27%	11.36%	1.14%	18.18%	12.50%			
2002 он	100%	47.6%	7.32%	58.54%	29.27%	10.98%	1.22%	5.49%	6.10%	4.27%	6.10%	18.29%			
2001 он	100%	46.8%	14.29%	51.59%	28.57%	9.52%	0.79%	7.14%	6.35%	2.38%	7.94%	11.11%			
2005.02-2004.02	-22	-20	1	-8	-5	-10	-2	5	-12		4	3	-3		
Зөрүү 2005.02-2003.02	11	5	2	10	6	-6	-1	5	-3	1	3	18	2		
(тоогоор) 2005.02-2002.02	-65	-32	-8	-38	-17	-16	-2	-2	-3	-5	9	-1	-10		
2005.02-2001.02	-27	-13	-14	-7	-5	-10	-1	-2	-1	-1	9	15	-3		
2005.02-2004.02		-8.1%	1.56%	4.04%	1.56%	-7.90%	-1.65%	5.42%	-8.63%	0.37%	6.80%	7.81%			
Зөрүү 2005.02-2003.02		-0.1%	1.77%	4.04%	2.90%	-7.07%	-1.14%	4.80%	-4.29%	0.88%	1.01%	16.79%			
(нагзаар) 2005.02-2002.02		-1.10%	-3.28%	0.05%	2.04%	-8.96%	-1.22%	1.58%	0.97%	-2.25%	13.09%	11.00%			
2005.02-2001.02		-0.36%	-10.25%	7.00%	2.74%	-7.50%	-0.79%	-0.07%	0.72%	-0.36%	11.26%	18.18%			

Тайлбар: ИЭМЭЦ - Иргэний эрүүл мэнд эрх чөлөө  
Тайлбар: ЗХХГазар - Засан хүмүүжүүлэх хөдөлмөрийн газар

**Гэмт хэрэгт холбогдогчийн насны бүтэц**

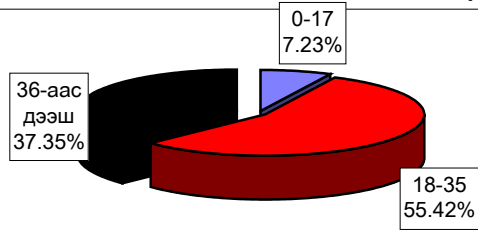

**Гэмт хэргийн гарлт**

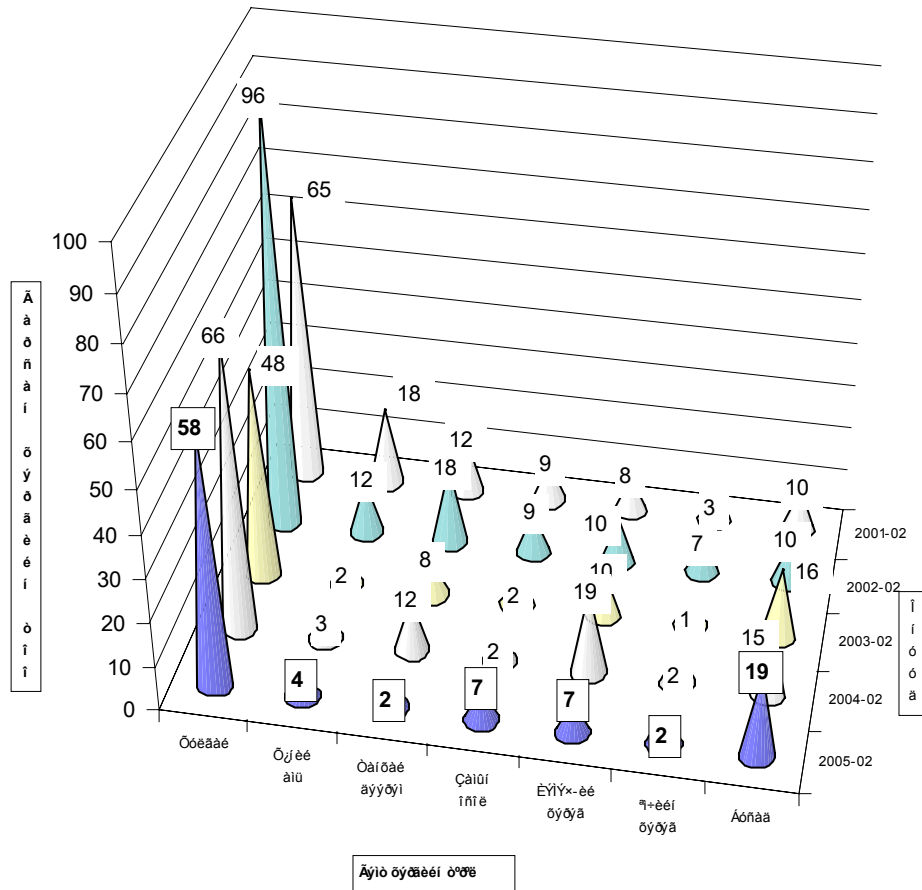

Гарсан гэмт хэргийн 14.5 хувь нь бүлгээр; 34.9 хувь нь согтуугаар үйлдэгджээ. Гэмт хэргийн улмаас 24 хүн нас барж ; 15 хүн гэмтлээ. Гэмт хэрэгт холбогдогчийн 8.4 хувь нь урьд ял шийтгэл эдэлж байсан хүмүүс эзлэв.

Гэмт хэргээс учирсан хохирол, холбогдогч, үйлдэл - сумаар

Total amount of damage caused by offences; number of offenders; commits

In first 02 months by coms	Учирсан бүх хохирол (мян.төг)	үнээс иргэдэд	Хүн		Бүх холбогдогч	Үйлдэгдсэн хэрэг				Урьд ял шийтгэл эдэлж байсан хүн		Гарсан бүх гэмт хэргт эзлэх %	Зөрүү Change (+,-)		
			нас барсан	гэмтсэн		бүлгээр		согтуугаар		тоо	хэрэгл зэлэх%			тоо	хэрэгл зэлэх%
						тоо	хэрэгл зэлэх%	тоо	хэрэгл зэлэх%						
			Total amount of damage of damage (thous.tog)	of whom to individuals		People		Total number of offenders	Crime committed by					Criminal charge period did not expired	
died	number of injured	group of people			drunk people	num-ber	percent		num-ber	percent					
Алтанбулаг	800.0	800.0			3									3.6%	-1
Аргалант								1							-1
Архус				1		3		1						3.6%	-2
Батсүмбэр	1680.0	1680.0	3	1	5			3	60.0%					6.0%	
Баян	9176.4	9176.4	1	3	3						1	33.3%		3.6%	-3
Баяндалгар															-2
Баянжаргалан				1		4	1	25.0%						4.8%	-1
Баян-Өнжүүл	4026.9	600.0	1		3			1	33.3%					3.6%	3
Баянхангай															-1
Баянцагаан	760.0	760.0		1											1
Баянцогт						6	2							7.2%	2
Баянчандмань	5382.4	5382.4		3		2								2.4%	-4
Борнуур	2200.0	2200.0	3		4			1	25.0%					4.8%	1
Бүрэн						1								1.2%	-1
Далгархаан															-2
Жаргалант				1		2			1	50.0%				2.4%	1
Заамар	8750.0	6020.0	5	2	10	3	30.0%	7	70.0%	1	10.0%			12.0%	-5
Лүн	5563.0	1150.0	2		7	1	14.3%	2	28.6%	1	14.3%			8.4%	8
Мөнгөнморьт	480.0	480.0			3	1	33.3%			2	66.7%			3.6%	2
Өндөрширээт				1		1			1	100.0%				1.2%	1
Сүмбэр				1		1			1	100.0%				1.2%	-1
Сэргэлэн	300.0														3
Угтаал	2700.0														-6
Цээл	550.0	550.0		1		3			1	33.3%				3.6%	3
Эрдэнэ				2		2			2	100.0%				2.4%	-5
Эрдэнэсант															-3
Зуунмод	4152.0	597.3	4	2	20	2	10.0%	9	45.0%	2	10.0%			24.1%	-9
ЗХХ газар															
Аймгийн дүн	46520.7	29396.1	24	15	83	12	14.5%	29	34.9%	7	8.4%			100.0%	-22
2005-02	201293.6	40750.5	13	38	101	28	27.7%	36	35.6%	11	10.9%				
2005-02	32047.6	22695.3	13	27	81	10	12.3%	33	40.7%	7	8.6%				
2005-02	97908.2	46124.1	14	46	145	36	24.8%	29	20.0%	17	11.7%				
2005-02	36894.0	33855.7	21	36	125	18	14.4%	24	19.2%	22	17.6%				
2005.02-2004.02	-154772.9	-11354.4	11	-23	-18	-16		-7		-4					
Зөрүү 2005.02-2003.02 (гоогоор)	14473.1	6700.8	11	-12	2	2		-4							
2005.02-2002.02	-51387.5	-16728.0	10	-31	-62	-24				-10					
2005.02-2001.02	9626.7	-4459.6	3	-21	-42	-6		5		-15					
2005.02-2004.02	-76.9%	-27.9%	84.6%	-60.9%	-17.8%	-57.1%		-19.4%		-36.4%					
Зөрүү 2005.02-2003.02 (хувиар)	45.2%	29.5%	84.6%	-44.4%	2.5%	20.0%		-12.1%							
2005.02-2002.02	-52.6%	-36.3%	71.4%	-67.4%	-42.8%	-66.7%				-58.8%					
2005.02-2001.02	26.1%	-13.2%	14.3%	-58.3%	-33.6%	-33.3%		20.8%		-68.2%					
2005.02-2004.02								-13.3%		-0.7%				-2.5%	
Зөрүү 2005.02-2003.02 (нагжаар)								2.1%		-5.8%				-0.2%	
2005.02-2002.02								-10.4%		14.9%				-3.3%	
2005.02-2001.02								0.1%		15.7%				-9.2%	

Хэрэгт холбогдогчийн хүйс, нэс, нийгмийн байдал, боловсрол - сумдаар

	Бүх холбогдогч	Ү Ү Н Э Э С												
		эмэгтэй	Насны бүлгээр			Ажил мэрэгжил				Боловсролоор				
			14-17	18-35	36-аас дээш	Ажилчин, малчин	Албан хаагч	Ажил, сургуульгүй	Бусад	Дээд	Дунд	Бага	Боловсролгүй	
			of whom											
Total number of offenders	female	by age group			by occupation				by educational level					
		14-17	18-35	36-and above age	Worker, herdmen	Officer	Unemployed, uneducated	Others	Higher education	Completed secondary primary school	Uneducated persons			
Алтанбулаг	3			3				3				1	1	1
Аргалант														
Архуст	3	1		3		1		2				1		2
Батсүмбэр	5			3	2	1		3	1			2	2	1
Баян	3			1	2	1		1	1	1		1	1	1
Баяндалгар														
Баянкаргалан	4			3	1			4			1			3
Баян-Өнжүүл	3					3	3					1	1	1
Баянгангай														
Баянцагаан														
Баянцогт	6			4	2			6				3		3
Баянцандмань	2			1	1			2				2		
Борнуур	4			2	2			4				2		2
Бүрэн	1			1				1						1
Далгархаан														
Жаргалант	2			2				2				1		1
Заамар	10			8	2	2		8				6	1	3
Лүн	7		1	1	5	1		6				3		4
Мянгэнморьт	3			1	2			3						3
Өндөрширээт	1			1		1								1
Сүмбэр	1					1		1				1		
Сэргэлэн														
Утгаал														
Цэцэг	3			2	1			3				3		
Эрдэнэ	2	1			2			2				2		
Эрдэнсант														
Зуунмод	20			5	10	5		2	16	2	1	12		7
ЗХХ газар														
<b>Аймгийн дүн</b>	<b>83</b>	<b>2</b>	<b>6</b>	<b>46</b>	<b>31</b>	<b>10</b>	<b>2</b>	<b>67</b>	<b>4</b>	<b>3</b>	<b>41</b>	<b>6</b>	<b>33</b>	
2005-02	101	8	8	67	26	13	6	70	12	4	61	5	31	
2005-02	81	2	3	57	21	20	3	57	1	6	33	6	36	
2005-02	145	10	12	91	42	28	9	102	6	10	87	18	30	
2005-02	125	9	13	78	34	29	3	80	13	6	74	17	28	
2005.02-2004.02	-18	-6	-2	-21	5	-3	-4	-3	-8	-1	-20	1	2	
Зөрүү 2005.02-2003.02	2		3	-11	10	-10	-1	10	3	-3	8		-3	
(тоогоор) 2005.02-2002.02	-62	-8	-6	-45	-11	-18	-7	-35	-2	-7	-46	-12	3	
2005.02-2001.02	-42	-7	-7	-32	-3	-19	-1	-13	-9	-3	-33	-11	5	
2005.02-2004.02	-17.8%	-75.0%	-25.0%	-31.3%	19.2%	-23.1%	-66.7%	-4.3%	-66.7%	-25.0%	-32.8%	20.0%	6.5%	
Зөрүү 2005.02-2003.02	2.5%		100.0%	-19.3%	47.6%	-50.0%	-33.3%	17.5%	300.0%	-50.0%	24.2%		-8.3%	
(хувиар) 2005.02-2002.02	-42.8%	-80.0%	-50.0%	-49.5%	-26.2%	-64.3%	-77.8%	-34.3%	-33.3%	-70.0%	-52.9%	-66.7%	10.0%	
2005.02-2001.02	-33.6%	-77.8%	-53.8%	-41.0%	-8.8%	-65.5%	-33.3%	-16.3%	-69.2%	-50.0%	-44.6%	-64.7%	17.9%	

Хэрэгт холбогдоогчийн хүйс, нас, нийгмийн байдал, боловсрол.

(сумаар, хувькр)													
Эмхэтэй	Насаар			Ажил мэрэгжил				Боловсрол					
	14-17	18-35	36-аас дээш	Ажилчин малчин	Албан хаагч	Ажил сургуульгүй	Бусад	Дээд	Дунд	Бага	Боловсролгүй		
	by age group			by occupation				by educational level					
female	14-17	18-35	36-and above age	Worker, herd-men	Officer	Unemployed, uneducated	Others	Higher education	Completed secondary school		Uneducated persons		
Атланбулаг		100.0%					100.0%				33.3%	33.3%	33.3%
Аргалант													
Арухт													
Батсүмбэр		60.0%	40.0%	20.0%			60.0%	20.0%			40.0%	40.0%	20.0%
Баян		33.3%	66.7%	33.3%			33.3%	33.3%	33.3%		33.3%	33.3%	
Баяндалгар													
Баянжаргалан			75.0%	25.0%			100.0%		25.0%				75.0%
Баян-Өнжүүл				100.0%	100.0%						33.3%	33.3%	33.3%
Баянхонгай													
Баянцагаан													
Баянцогт													
Баянхандмань		50.0%	50.0%				100.0%				100.0%		
Борнуур		50.0%	50.0%				100.0%				50.0%		50.0%
Бүрэн													
Далгархаан													
Жаргалант		100.0%					100.0%				50.0%		50.0%
Заамар		80.0%	20.0%	20.0%			80.0%				60.0%	10.0%	30.0%
Лун	14.3%	14.3%	71.4%	14.3%			85.7%				42.9%		57.1%
Мөнгөндорьт		33.3%	66.7%				100.0%						100.0%
Өндөршилээт		100.0%		100.0%									100.0%
Сунбар				100.0%			100.0%				100.0%		
Саргалан													
Угтаал													
Цэцэг			66.7%	33.3%			100.0%				100.0%		
Эрдэнэ	50.0%			100.0%			100.0%				100.0%		
Эрдэнэсант													
Зуунмод		25.0%	50.0%	25.0%			80.0%	10.0%	5.0%		60.0%		35.0%
ЗХХ газар													
Аймгийн дүн	2.41%	7.23%	55.42%	37.35%	12.05%	2.41%	80.72%	4.82%	3.61%	49.40%	7.23%	39.76%	
2005-02	7.92%	7.92%	66.34%	25.74%	12.87%	5.94%	69.31%	11.88%	3.96%	60.40%	4.95%	30.69%	
2005-02	2.47%	3.70%	70.37%	25.93%	24.69%	3.70%	70.37%	1.23%	7.41%	40.74%	7.41%	44.44%	
2005-02	6.90%	8.28%	62.76%	28.97%	19.31%	6.21%	70.34%	4.14%	6.90%	60.00%	12.41%	20.69%	
2005-02	7.20%	10.40%	62.40%	27.20%	23.20%	2.40%	64.00%	10.40%	4.80%	59.20%	13.60%	22.40%	
2005.02-2004.02	-5.51%	-0.69%	-10.91%	11.61%	-0.82%	-3.53%	11.42%	-7.06%	-0.35%	-11.00%	2.28%	9.07%	
Зөрүү (нэгжээр) 2005.02-2003.02	-0.06%	3.53%	-14.95%	11.42%	-12.64%	-1.29%	10.35%	3.58%	-3.79%	8.66%	-0.18%	-4.69%	
2005.02-2002.02	-4.49%	-1.05%	-7.34%	8.38%	-7.26%	-3.80%	10.38%	0.68%	-3.28%	-10.60%	-5.18%	19.07%	
2005.02-2001.02	-4.79%	-3.17%	-6.98%	10.15%	-11.15%	0.01%	16.72%	-5.58%	-1.19%	-9.80%	-6.37%	17.36%	

Хэрэг гарсан газар, өдөр, цаг.

Он-Year		Газар-Place			Өдөр-Days			Цаг-Hours			
		Гудамж талбайд	Албан газар	Гэр, орон сууцанд	Ажлын	Амралтын	Баяр ёслолын	07-13	13-19	19-22	22-06
		street	office	dwelling	work	weekend	celebrate				
2005-02	Тоо	6	2	20				15	17	17	50
2004-02		17	4	24				12	28	20	61
2003-02		6	2	25				12	19	13	44
2002-02		14	10	32	128	36		37	34	19	74
2001-02		19	17	21	92	28	6	18	28	15	65
2005-02	Хувийн жин	6.06%	2.02%	20.20%				15.15%	17.17%	17.17%	50.51%
2004-02		14.05%	3.31%	19.83%				9.92%	23.14%	16.53%	50.41%
2003-02		6.82%	2.27%	28.41%				13.64%	21.59%	14.77%	50.00%
2002-02		8.54%	6.10%	19.51%	78.05%	21.95%		22.56%	20.73%	11.59%	45.12%
2001-02		15.08%	13.49%	16.67%	73.02%	22.22%	4.76%	14.29%	22.22%	11.90%	51.59%
2005.02-2004.02	Зөрүү (тоогоор)	-11	-2	-4				3	-11	-3	-11
2005.02-2003.02				-5				3	-2	4	6
2005.02-2002.02		-8	-8	-12				-22	-17	-2	-24
2005.02-2001.02		-13	-15	-1				-3	-11	2	-15
2005.02-2004.02		Зөрүү (нэгжээр)	-7.99%	-1.29%	0.37%				5.23%	-5.97%	0.64%
2005.02-2003.02	-0.76%		-0.25%	-8.21%				1.52%	-4.42%	2.40%	0.51%
2005.02-2002.02	-2.48%		-4.08%	0.69%				-7.41%	-3.56%	5.59%	5.38%
2005.02-2001.02	-9.02%		-11.47%	3.54%				0.87%	-5.05%	5.27%	-1.08%



### Стандарт, хэмжилзүй.

Аймгийн Стандартчилал хэмжилзүйн төвийн үйл ажиллагааны статистик мэдээ  
(2005 оны эхний 2 сард)

Үзүүлэлтүүд	2004-02 он	2005-02 он	Хувь
<b>1 Тохирлын баталгаажуулалт</b>			
<b>Үйлчилгээний баталгаажуулалт</b>			
-тохирлын гэрчилгээ	10	22	220.00%
<b>Бүтээгдэхүүний баталгаажуулалт</b>			
-дотоодын бүтээгдэхүүн	5	4	80.00%
-импортын бүтээгдэхүүн	50	51	102.00%
-экспортын бүтээгдэхүүн		25	
<b>2 Хэмжих хэрэгслийн баталгаажуулалт</b>			
<b>Цулын хэмжүүр</b>			
-жин	50	43	86.00%
-туухай	73	58	79.45%
<b>Эзэлхүүн зарцуулалтын хэмжүүр</b>			
-түгээгүүрийн хошуу	3	5	166.67%
-мерник	1	1	100.00%
-сүмбэн метр		2	
<b>Цахилгаан хэмжүүр</b>			
-нэг фазын тоолуур			
-гурванг фазын тоолуур			
<b>3 Сорилт шинжилгээ</b>			
-дээжийн тоо	41	23	56.10%
-шинжилсэн үзүүлэлтийн тоо	280	173	61.79%
<b>4 Стандартын салбар сангийн үйлчилгээ</b>			
-аж ахуйн нэгж иргэдийн тоо	38	60	157.89%

### Санхүүгийн хяналт, шалгалт

Санхүүгийн хянан шалгах хэлтэс 2005 оны эхний 2 сард 1 байгууллагад хяналт, шалгалт хийж төлбөр зөрчил гарсангүй.

Аймгийн МХГ-ын Санхүүгийн хяналт шалгалтын хэлтсийн баримтын шалгалтын  
актын биелэлтийн 2005 оны эхний 02 сарын мэдээ (мян.₮)

	Төлбөр зөрчлийн нийт дүн	Төлүүлбэл зохих төлбөрийн дүн	Үүнээс		Барагдуулсан		дутуу төлөлт		Биелэлтийн хувь
			Төсөвт	Тухайн байгууллагад	Төсөвт	Тухайн байгууллагад	Төсөвт	Тухайн байгууллагад	
1 Аймгийн ӨАЧД зөвлөл									
<b>2005-02 сар</b>									
2004-02 сар	3616.0	3616.0		3616.0				3616.0	
2003-02 сар	42233.5	42233.5	15238.7	26994.8	26214.4	15164.2	780.4		62.07%
2002-02 сар	30328.6	30328.6	8654.4	21674.2		33.3			0.11%
Урьд онуудын үлдэгдлээс барагдсан дүн		39562.0	31423.5	8138.5	5322.9				13.45%

## Шүүхийн шийдвэр гүйцэтгэл

Шүүхийн шийдвэр гүйцэтгэлийн албаны 2005 оны эхний 02 сарын мэдээгээр ажиллагаа хийгдэж байгаа 798 гүйцэтгэх хуудсанд нийт 361.9 сая ₮-ийн төлбөр тэтгэлэг ногдов. Үүнээс 29 гүйцэтгэх хуудсанд ногдох 20.5 сая ₮-ийн материалд шүүхийн байцаан шийтгэх ажиллагаа хийгдэж, биелүүлбэл зохих 769 гүйцэтгэх хуудасны 341.4 сая ₮-өөс 29.1 сая ₮-ийг биелүүлж, бодит биелэлтийн хувь 8.5 болов.

Бодитой биелүүлсэн 37 гүйцэтгэх хуудсаар тооцоход нэг гүйцэтгэх хуудсанд дунджаар 0,787 сая ₮ ногдлоо.

Аймгийн шүүхийн шийдвэр гүйцэтгэлийн  
ажлын 2005 оны II сарын мэдээ.

	Ажиллагаа хийгдэж байгаа материал	Хасагдах БША хийгдэж байгаа		Биелүүлбэл зохих		Бодитой биелүүлсэн		Бодит биелэл- тийн хувь	Үлдэгдэл			
		Гүйцэтгэх хуудасны тоо	мянган-₮	Гүйцэтгэх хуудасны тоо	мянган-₮	Гүйцэтгэх хуудасны тоо	мянган-₮		Гүйцэтгэх хуудасны тоо	мянган-₮		
2 0 0 4	Шийдвэр гүйцэтгэлийн журмаар төлүүлэх нийт төлбөр тэтгэлэг бүгд	675	332206.2	16	23308.8	659	308897.4	50	41666.6	7.6%	609	267230.8
2 0 0 5		798	361952.8	29	20533.8	769	341419	37	29136.9	8.5%	732	312282.1
Ү	Банкны байгууллагад төлөх	17	59631.5	1	2854.5	16	56777	2	17953.4	31.6%	14	38823.6
Ү	Нийгмийн даатгалын байгууллагад төлөх	6	20807.9	1	2854.5	5	17953.4			0.0%	5	17953.4
э	Татварын болон орон нутгийн төсөвт орох	123	28607.2			123	28607.2	4	409.9	1.4%	119	28197.3

Тайлбар: БША- Байцаан шийтгэх ажиллагаа хийгдэж байгаа

Сумдын үйл ажиллагааг шалгаруулах болзол журмын дагуу 2004 оноор ажлыг дүгнэсэн байдал (сумдаар) .

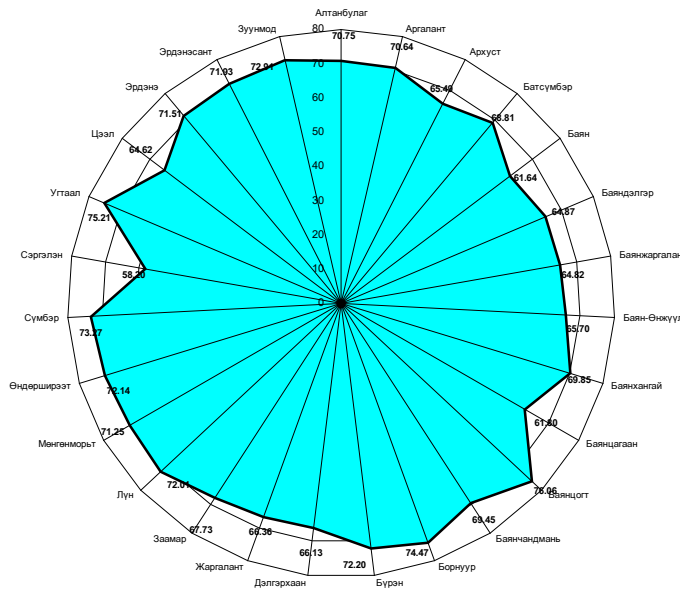

Статистикийн хэлтсийн

дарга

Ж.Отгончулуун