

Статистикийн хэлтэс

Н..... танаа



Төв аймгийн эдийн засаг, нийгмийн байдлын

тухай **танилцуулга**

(2005 оны эхний 3 сар)

Зуунмод

2005.04.06

Гарчиг

• Нийгэм эдийн засгийн үзүүлэлтүүд	2-4
• Төсөв, мөнгө, зээл, хадгаламж, нийгмийн даатгал, нийгмийн халамж	5-20
• Хэрэглээний үнэ тариф, ХАА-н бүтээгдэхүүний үнэ	21-29
• Ажилгүйчүүд	30-34
• Хөдөө аж ахуй	35-46
• Аж үйлдвэр	47-53
• Барилга	54-55
• Тээвэр, холбоо	56-59
• Эрүүл мэнд	60-66
• Гэмт хэрэг	67-72
• Шүүх	73-75
• Бусад	76-79

Нийгэм, эдийн засгийн үндсэн үзүүлэлтүүд.

Аймгийн эдийн засаг, нийгмийн зарим үндсэн үзүүлэлтүүдийг их багаар нь зэрэгцүүлсэн байдлаар гаргаж танилцуулгад оруулав.

	Хэмжих нэгж	2005 оны 3 сар				
		Аймгийн дундаж	хамгийн			
			их	бага		
Хүн амын нягтрал	хүн	1.2	Зуунмод	756.36	Мөнгөнморьт	0.28
			Баянчандмань	5.30	Баянцагаан	0.37
			Сүмбэр	4.85	Эрдэнэ	0.42
			Борнуур	3.72	Сэргэлэн	0.48
			Жаргалант	3.13	Алтанбулаг	0.53
Төрөх насны 1000 эмэгтэйд ногдох төрөлт	хүн	5.50	Дэлгэрхаан	16.61	Сэргэлэн	0.0
			Зуунмод	12.56	Баянцагаан	0.0
			Лүн	8.56	Баяндэлгэр	0.0
			Алтанбулаг	6.94	Архуст	0.0
			Цээл	6.60	Баянөнжүүл	1.38
1000 хүнд ногдох нас баралт	хүн	1.52	Баянжаргалан	6.28	Өндөрширээт	0.0
			Баянчандмань	2.46	Аргалант	0.0
			Зуунмод	2.34	Эрдэнэсант	0.20
			Жаргалант	2.22	Борнуур	0.23
			Батсүмбэр	2.19	Сэргэлэн	0.53
Хөдөлмөрийн насны 10000 хүнд ногдох ажилгүйчүүдийн тоо	хүн	151	Архуст	392	Мөнгөнморьт	8
			Зуунмод	307	Жаргалант	22
			Баянхангай	295	Алтанбулаг	32
			Цээл	238	Баяндэлгэр	37
			Баянцогт	215	Баянцагаан	39
Амьд төрсөн 1000 хүүхдэд ногдох нас баралт	хүн	0	Баянжаргалан	0.63	Зуунмод	0.0
			Баян	0.48	Эрдэнэсант	0.0
			Заамар	0.18	Эрдэнэ	0.0
			Жаргалант	0.17	Цээл	0.0
					Угтаал	0.0
10000 хүн тутмаас халдварт өвчнөөр өвчлөгчид	хүн	16.92	Зуунмод	68.9	Цээл	0.0
			Баянөнжүүл	23.7	Угтаал	0.0
			Баянцогт	16.2	Сүмбэр	0.0
			Баянчандмань	15.4	Дэлгэрхаан	0.0
			Алтанбулаг	13.1	Баянжаргалан	0.0
Орон нутгийн төсвийн орлогод зарлагын эзлэх хувь	%	11.52%	Батсүмбэр	21.40	Угтаал	1.02
			Эрдэнэ	20.6	Цээл	1.12
			Сэргэлэн	16.62	Сүмбэр	2.27
			Өндөрширээт	10.73	Баянцогт	2.42
			Мөнгөнморьт	10.39	Эрдэнэсант	2.43
Нэг хүнд ногдох төсвийн зарлага	мян-₮	27.67	Баянхангай	28.80	Эрдэнэ	9.33
			Угтаал	28.08	Батсүмбэр	10.80
			Баяндэлгэр	27.91	Баянөнжүүл	12.63
			Баянцогт	25.49	Бүрэн	12.93
			Заамар	25.32	Жаргалант	13.33
Нэг хүнд ногдох төсвийн орлого	мян-₮	3.19	Сэргэлэн	2.76	Цээл	0.28
			Өндөрширээт	2.48	Угтаал	0.29
			Мөнгөнморьт	2.34	Эрдэнэсант	0.36
			Батсүмбэр	2.31	Баянөнжүүл	0.50
			Эрдэнэ	1.92	Баян	0.52

	Хэмжих нэгж	2005 оны 03-р сар				
		Аймгийн дундаж	Хамгийн			
			их	бага		
1-р зэргийн гурил	төг	470	Баянхангай	550	Баянчандмань	380
			Мөнгөнморьт	530	Зуунмод	400
			Баян-өнжүүл	520	Лүн	400
			Баянцагаан	520	Эрдэнэ	400
			Жаргалант	500	Өндөрширээт	420
Хонины мах	төг	1689	Батсүмбэр	2100	Дэлгэрхаан	1300
			Баянцогт	2000	Өндөрширээт	1500
			Борнуур	2000	Баян	1500
			Жаргалант	1900	Баянцагаан	1500
Үхрийн мах	төг	1780	Зуунмод	1900	Лүн	1500
			Борнуур	2200	Дэлгэрхаан	1300
			Эрдэнэ	2100	Өндөрширээт	1400
			Зуунмод	2100	Эрдэнэсант	1500
Цагаан будаа	төг	576	Заамар	2000	Баянцагаан	1500
			Батсүмбэр	2000	Баянжаргалан	1500
			Аргалант	600	Зуунмод	520
			Баян	600	Заамар	530
Хатуу чихэр	төг	1976	Баянжаргалан	600	Лүн	550
			Цээл	600	Жаргалант	550
			Сэргэлэн	600	Өндөрширээт	550
			Борнуур	2500	Сүмбэр	1700
Шингэн сүү	төг	444	Цээл	2300	Баяндэлгэр	1800
			Архуст	2200	Угтаал	1800
			Мөнгөнморьт	2150	Лүн	1800
			Баян-өнжүүл	2000	Баянжаргалан	1800
Элсэн чихэр	төг	612	Эрдэнэ	650	Батсүмбэр	300
			Зуунмод	600	Баянцагаан	300
			Заамар	500	Борнуур	300
			Аргалант	500	Мөнгөнморьт	300
Гурилан боов	төг	931	Баянцогт	500	Сүмбэр	350
			Баян	700	Баянжаргалан	500
			Баянцагаан	700	Баянчандмань	550
			Борнуур	700	Өндөрширээт	550
Төмс	төг	265	Цээл	700	Зуунмод	550
			Батсүмбэр	650	Лүн	550
			Архуст	1200	Баяндэлгэр	750
			Баян-өнжүүл	1100	Баян	800
Сонгино	төг	509	Бүрэн	1000	Баянцогт	800
			Жаргалант	1000	Баянхангай	800
			Сэргэлэн	1000	Баянчандмань	800
			Баянцагаан	400	Сүмбэр	100
Сонгино	төг	509	Бүрэн	350	Борнуур	200
			Заамар	350	Баянхангай	200
			Өндөрширээт	300	Лүн	200
			Батсүмбэр	300	Баянчандмань	200
Сонгино	төг	509	Баян-өнжүүл	600	Өндөрширээт	400
			Баянхангай	600	Бүрэн	400
			Дэлгэрхаан	600	Баян	400
			Заамар	600	Лүн	400
			Алтанбулаг	600	Жаргалант	450

(үргэлжлэл)

	Хэмжих нэгж	Эхний 3 сар - In first 3 months			
		Аймгийн дүн болон дундаж	Хамгийн		
			их	бага	
measuring unit	Total and average	highest	lowest		
Төл бойжилтийн хувь Percentage of survivals	<i>Хувь percent</i>	99.20%	Алтанбулаг 100.0% Баян 100.0% Баянцагаан 100.0% Дэлгэрхаан 100.0% Цээл 100.0%	Сэргэлэн 94.04% Мөнгөнморьт 94.59% Борнуур 96.54% Баяндэлгэр 96.80% Баянчандмань 97.16%	
Том малын зүй бус хорогдлыг оны эхний малд эзлэх хувь Percentage of losses to total livestock at the beginning of year	<i>Хувь percent</i>	0.40%	Эрдэнэсант 1.63% Батсүмбэр 0.86% Мөнгөнморьт 0.81% Сүмбэр 0.78% Эрдэнэ 0.66%	Баян 0.00% Баянцагаан 0.00% Баян-Өнжүүл 0.02% Дэлгэрхаан 0.05% Баянжаргалан 0.07%	
16-гаас дээш насны 10000 хүнд ногдох гэмт хэрэг Number of offences per 10000 population of 16 and above ages	<i>Хүн people</i>	23.15	Архуст 65.36 Лүн 46.83 Сэргэлэн 44.18 Заамар 43.79 Баян 29.33	Угтаал 5.49 Сүмбэр 8.38 Бүрэн 9.10 Цээл 15.39 Борнуур 17.34	



Т ө с ө в , м ө н г ө

Төсвийн орлого 2005 оны эхний 3 сард орон нутаг ба аймагт төвлөрүүлснээр 142,9 сая, зарлага 2451.9 сая ₮ болж, төсвийн алдагдал 2309,0 сая ₮ болж, Аймаг, орон нутгийн төсвийн орлогоор тооцоход, орлогын төлөвлөгөө 111,9 хувь биелэгдэж, үндсэн нэрийн татварын орлогуудаас Өмчийн, АТБӨЯХ-ийн татвар, хөрөнгө борлуулсны орлогын төлөвлөгөөнүүд биелэгдээгүйн дээр: өмчийн орлогын албан татвараас:бууны, Үл хөдлөх хөрөнгийн, бусад татвар, төлбөр хураамжаас газрын төлбөрийн татварын бус орлогоос: Т.Г.Ө.орлого,түрээсийн төлбөрийн, Хөрөнгө борлуулсны орлогоос: хөрөнгө борлуулсны орлогын төлөвлөгөөнүүд биелэгдсэнгүй.

Төсвийн орлогын гүйцэтгэл.(мянган ₮) Budget revenue. /thousand tog/

Орлогын төрлүүд Types of revenue	2004 он эхний 3 сар	2005 оны эхний 3 сар			2005-3% 2004-3%	Орлогод азлах % 2005 он
		Төлөв- лөгөө	Гүйцэт- гэл	ТБ %		
I. ОРЛОГО-Бүгд REVENUE-TOTAL (III-Y)	156768.5	127682.0	142857.2	111.9%	91.7%	100.0%
II. Урсгал орлого-current revenue (III-Y)	150668.5	127562.0	142833.2	112.0%	94.8%	100.0%
III Татварын орлого-tax revenue (1+2+3+4)	98008.4	103292.0	106750.1	103.3%	108.9%	74.7%
1.Орлогын албан татвар-income tax (1.1+1.2)	18516.2	17982.9	24680.0	137.2%	133.3%	17.3%
1.1. Хүн амын орлогын албан татвар Individuals Income tax	18516.2	17982.9	24680.0	137.2%	133.3%	17.3%
цалин хөлс, түүнтэй адилтгах орлого хувьараа аж ахуй эрхэлсний орлого орлогыг тухай бүр тодорхойлох боломжгүй хувийн мал бүхий иргэний орлого хадгаламжийн- хүүгийн орлого хувьцааны ногдол ашиг, хувь хүртэлчийн бусад орлого	9329.5 9186.7	7651.0 9362.8	10512.4 10933.8	137.4% 116.8%	112.7% 119.0%	7.4% 7.7%
1.2. Аж ахуйн нэгжийн орлогын татвар Corporate Income tax		969.1	3233.8	333.7%		2.3%
2. Өмчийн татвар Property tax	4287.7	5860.5	3107.5	53.0%	72.5%	2.2%
Үл хөдлөх хөрөнгийн Бууны албан татвар	3883.7 394.0	5493.3 367.2	2790.5 317.0	50.8% 86.3%	71.7% 80.5%	2.0% 0.2%
3. Дотоодын бараа үйлчилгээний татвар Domestic goods and services Дотоодын (НӨАТ) Онцгой татвар						
4.Тусгай зориулалтын орлого	3653.0	2254.7	2010.4	89.2%	55.0%	1.4%
үүнээс Автогзарийн болон өөрөө явгч хэрэгслийн	3653.0	2254.7	2010.4	89.2%	55.0%	1.4%
5. Бусад албан татвар, төлбөр, хураамж Other taxes	71551.5	77193.9	76952.2	99.7%	107.5%	53.9%
а. Улсын төмдөгийн хураамж	5063.7	3989.5	13898.5	348.4%	274.5%	9.7%
б. Ашигт малтмалын нөөцийн төлбөр	296.2	1350.0	2500.0	185.2%	844.0%	1.7%
в. Газрын төлбөр	47616.4	55452.1	28544.4	51.9%	59.9%	20.0%
г. Ойгоос тулга, мод ашигласны төлбөр	12588.1	13991.3	17059.2	121.9%	135.5%	11.9%
д. Ашигт малтмалаас бусад байгалийн баялаг ашиглахад олгох эрхийн зөвшөөрлийн хураамж	50.0		90.0		180.0%	0.1%
е. Байгальтай харьцах хураамж ж.Анхуурын нөөц ашигласны төлбөр, азнах борих зөвшөөрлийн хураамж	565.6	106.0	4942.4	4662.6%		3.5%
з.Тусгаарлалт тархацтай ашигт малтмал ашигласны	295.0	30.0				
и. Рагцан ашигласны төлбөр						
м.Ус, рагцан ашигласны төлбөр	5076.5	2275.0	9916.7	435.9%	195.3%	6.9%
н.Бусад төлбөр, хураамж						
IV. -Татварын бус орлого-Non tax revenue	52660.1	24270.0	36063.1	148.7%	68.5%	25.3%
а. Хувьцааны ногдол ашиг						
б. Хүү тариулийн орлого	14375.7	6087.1	16952.4	278.5%	117.9%	11.9%
в. Төсөвт газрын өөрийн орлого	26502.2	12495.8	12181.4	97.5%	46.0%	8.5%
г. Турээсийн орлого	4287.2	4263.2	3088.6	72.4%	72.0%	2.2%
д. Бусад орлого	7495.0	1423.9	3860.7	271.1%	51.5%	2.7%
V. -Хөрөнгө борлуулсны орлого-Capital revenue	5100.0	120.0	24.0	20.0%	0.5%	0.0%
а. Төрийн өмч худалдсаны орлого	5100.0	120.0	24.0	20.0%	0.5%	0.0%
б. Өмч хувьчлалтын орлого						

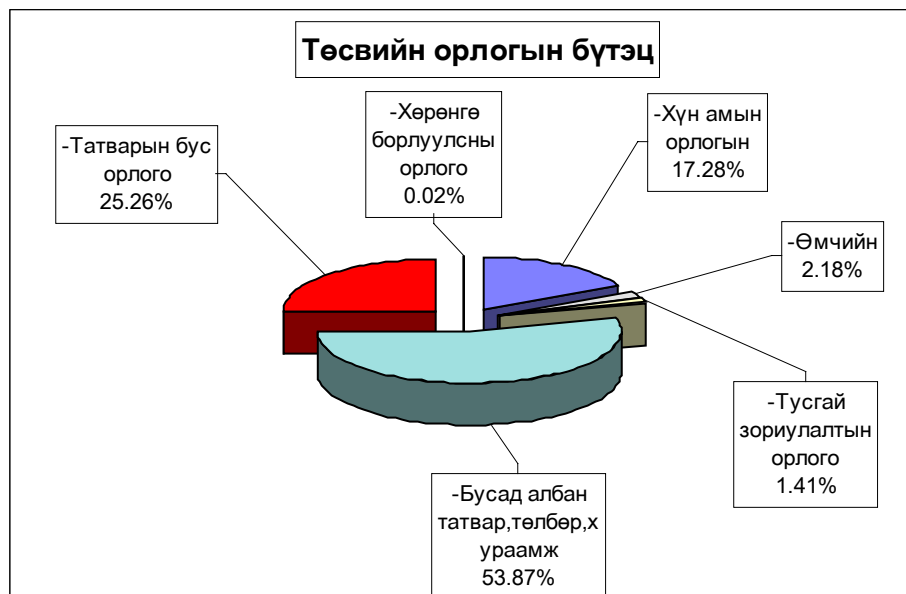

Аймагт төвлөрүүлэх орлогууд.

(мян-₮)

	2004 оны мөн үеийн гүйцэтгэл	2005 оны эхний 3 сарын		
		төлөв - лөгөө	гүйцэтгэл	ТБ-ийн хувь
Авто техник болон өөрөө явах хэрэгслийн	3653.0	2,254.7	2,010.4	89.2%
Газрын төлбөр	47616.4	55,452.1	28,544.4	51.5%
Үл хөдлөх хөрөнгийн	3893.7	5,493.3	2,790.5	50.8%
Нөөцийн	296.2	1,350.0	2,500.0	185.2%
Хүү торгууль	7833.2	200.0	9,447.9	4724.0%
Төсөвт газрын өөрийн орлого	11329.4	11,061.6	9,242.4	83.6%
Хөрөнгө борлуулсны орлого	4000			
Өмч хувьчлалын орлого				
ДҮН	78,621.9	75,811.7	54,535.6	71.9%

Улсад төвлөрүүлдэг орлогууд.

(мян-₮)

	2004 оны мөн үеийн гүйцэтгэл	2005 оны эхний 3 сарын		
		төлөв - лөгөө	гүйцэтгэл	ТБ-ийн хувь
Хүн амын цалин хөлс түүнтэй адил орлого	75061.0	75,000.0	86,073.9	114.8%
Аж ахуйн нэгжийн орлогын албан татвар	9662.3	7,639.1	5,609.6	73.4%
Нэмэгдсэн өртгийн албан татвар	18354.3	30,500.0	30,713.9	100.7%
Онцгой албан татвар	33938.8	47,000.0	17,190.0	36.6%
ДҮН	137,016.4	160,139.1	139,587.4	87.2%

EXPENDITURE SECTOR	Нийт зарлага				total expenditure		Зарлагд эзлэх % 2005 он
	2004 оны мөн үеийн гүйцэтгэл	2005 оны эхний 3 сарын			2005-3% 2004-3		
		Төлөвлөгөө	Гүйцэтгэл	ТБ %			
Бүх зарлагын дүн	2,078,376.5	2,663,668.8	2,451,909.3	92.1%	118.0%	100.0%	
1.Цалин хөлс	716,218.9	870,667.4	841,400.2	96.6%	117.5%	34.32%	
2.Нийгмийн даатгалын шимтгэл	179,756.9	184,775.8	202,004.8	109.3%	112.4%	8.24%	
3.Эрүүл мэндийн даатгалын хураамж	4,699.7	30,340.4	4,830.2	15.9%	102.8%	0.20%	
4.Бараа үйлчилгээний бусад зардал	1,147,618.3	1,543,351.3	1,367,440.6	88.6%	119.2%	55.77%	
- бичиг хэрэг	21,663.8	16,307.4	16,061.4	98.5%	74.1%	1.17%	
-гэрэл цахилгаан	70,661.9	65,290.5	65,719.3	100.7%	93.0%	4.81%	
-түлш халаалт	533,653.5	625,534.5	740,017.5	89.6%	138.7%	54.12%	
-тээвэр шатахуун	86,408.1	107,008.9	103,157.2	96.4%	119.4%	7.54%	
-шуудан холбоо	23,988.0	25,346.6	22,101.1	87.2%	92.1%	1.62%	
-цэвэр бохир ус	15,614.6	20,292.9	15,565.7	76.7%	99.7%	1.14%	
- дотоод албан томилолт	28,683.2	24,686.7	27,963.1	113.3%		2.04%	
- Гадаад томилолт (арга хэмжээ)							
- Ном, хэвлэл авах							
-хичээл практикийн зардал	15,585.1	21,131.5	16,594.0	78.5%	106.5%	1.21%	
-эд хогшил худалдан авах	18,302.0	30,437.9	24,320.4	79.9%	132.9%	1.78%	
-нормын хувцасны зардал	7,661.2	11,858.9	8,570.6	72.3%	111.9%	0.63%	
-Хоол	104,932.9	172,554.3	117,132.5	67.9%	111.6%	8.57%	
-Эм	78,119.7	68,647.2	67,506.2	98.3%	86.4%	4.94%	
-урсгал зардал	13,923.2	34,074.8	22,396.0	65.7%	160.9%	1.64%	
- Биеийн тамирын уралдаан,тэмцээн							
- Байрны түрээсийн хөлс	3,419.2	2,774.1	2,355.9	84.9%	68.9%	0.17%	
-бусад зардал	125,001.9	117,405.1	117,979.7	100.5%	94.4%	8.63%	
5.Татаас ба урсгал шилжүүлэг	27,482.7	34,533.9	36,233.5	104.9%	131.8%	1.48%	
- Татаас			60.0			0.00%	
-Нэг удаагийн тэтгэмж,урамшуулал	27,482.7	34,533.9	36,173.5	104.7%	131.6%	1.48%	
6.Хөрөнгийн зардал	2,600.0						
үүнээс: Их засвар	2,600.0						
Санхүүгийн байгуул:- Оны эхний үлдэгдэл	133,442.1		30,701.0		23.0%		
лагын харилцах дансны үлдэгдэл	189,509.9		152,971.3		80.7%		
Төсөвт байгууллагын	71,836.1		96,115.0		133.8%		
:Авлагын үлдэгдэл	70,185.3		165,389.0		235.6%		

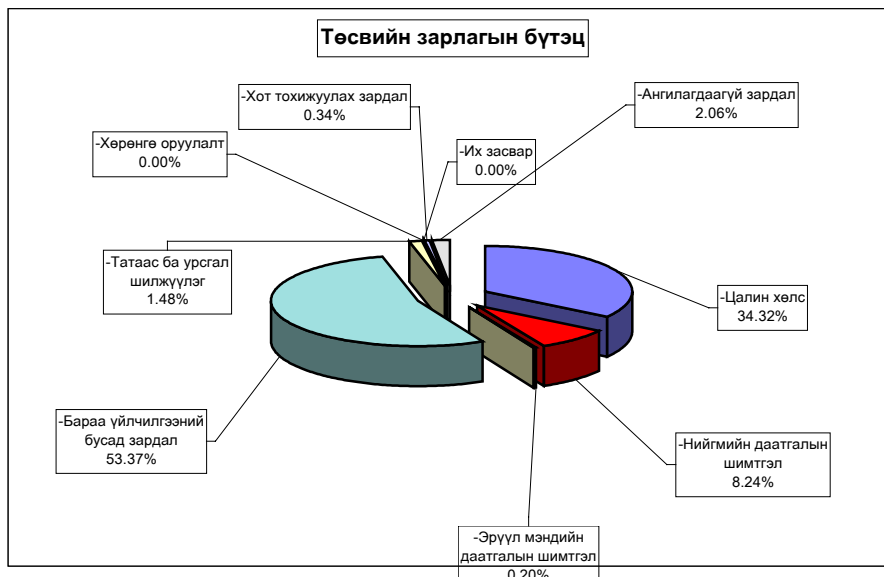

Нийт зарлагаас. from total EXPENDITURE

EXPENDITURE SECTOR	2004 оны мөн үеийн гүйцэтгэл	2005 оны эхний 3 сар			Нийт зар лагад эзлэх %	Зарлагад эзлэх % 2005 он
		Төлөв- лөгөө	Гүйцэт- гэл	ТБ %		
01.Нийтийн ерөнхий үйл-ний зарлага	442,966.7	485,881.6	457,441.0	94.1%	18.66%	100.0%
1.Цалин хөлс	151,487.4	180,388.4	164,046.3	90.9%	6.69%	35.9%
2.Нийгмийн даатгалын шимтгэл	41,028.1	47,057.7	39,360.5	83.6%	1.61%	8.6%
3.Эрүүл мэндийн даатгалын хураам	1,139.8	598.1	1,012.8		0.04%	0.2%
4.Бараа үйлчилгээний бусад зардал	241,821.4	249,943.8	245,555.1	98.2%	10.01%	53.7%
- бичиг хэрэг	7,168.5	7,746.6	7,285.2	94.0%	0.30%	3.0%
-гэрэл цахилгаан	14,622.7	13,717.1	12,639.4	92.1%	0.52%	5.1%
-түлш халаалт	80,986.7	93,199.4	96,909.8	104.0%	3.95%	39.5%
-тээвэр шатахуун	35,947.9	45,839.6	43,872.8	95.7%	1.79%	17.9%
-шуудан холбоо	11,638.4	13,202.8	9,191.6	69.6%	0.37%	3.7%
-цэвэр бохир ус	1,703.5	3,297.8	1,499.8	45.5%	0.06%	0.6%
- дотоод албан томилолт	15,622.9	15,447.9	13,859.2	89.7%	0.57%	5.6%
- Гадаад томилолт (арга хэмжээ)						
- Ном, хэвлэл авах						
-хичээл практикийн зардал	189.2	42.0	121.0	288.1%	0.00%	0.0%
-эд хогшил худалдан авах	10,872.1	10,299.0	8,375.9	81.3%	0.34%	3.4%
-нормын хувцасны зардал	414.3	1,201.7	531.1	44.2%	0.02%	0.2%
- Хоол	6,674.3	6,608.1	5,510.8	83.4%	0.22%	2.2%
- Эм	99.0	314.2	277.9		0.01%	0.1%
-урсгал зардал	5,080.8	6,757.9	10,112.6	149.6%	0.41%	4.1%
- Биеийн тамирын уралдаан,тэмцээ						
- Байрны түрээсийн хөлс	2,066.5	1,950.0	1,935.0	99.2%	0.08%	0.8%
-бусад зардал	48,734.6	30,319.7	33,433.0	110.3%	1.36%	13.6%
5.Татаас ба урсгал шилжүүлэг	7,490.0	7,893.6	7,466.3	94.6%	0.30%	1.6%
- Татаас			60.0		0.00%	0.0%
-Нэг удаагийн тэтгэмж,урамшуулал	7,490.0	7,893.6	7,406.3	93.8%	0.30%	99.2%
6.Хөрөнгийн зардал						
үүнээс: Их засвар						
02.Батлан хамгаалах	7,936.0	36,970.3	32,648.9	88.3%	1.33%	100.0%
1.Цалин хөлс	4,120.4	18,031.5	18,030.6	100.0%	0.74%	55.2%
2.Нийгмийн даатгалын шимтгэл	277.7	1,286.7	1,122.2	87.2%	0.05%	3.4%
3.Эрүүл мэндийн даатгалын хураамж						
4.Бараа үйлчилгээний бусад зардал	3,537.9	17,534.2	13,378.4	76.3%	0.55%	41.0%
- бичиг хэрэг	47.2	236.7	227.9	96.3%	0.01%	1.7%
-гэрэл цахилгаан	227.0	418.8	324.5	77.5%	0.01%	2.4%
-түлш халаалт	1,433.3	9,784.4	7,408.9	75.7%	0.30%	55.4%
-тээвэр шатахуун	214.0	3,134.0	2,159.6	68.9%	0.09%	16.1%
-шуудан холбоо	240.0	453.9	402.5	88.7%	0.02%	3.0%
-цэвэр бохир ус		89.4	75.0		0.00%	0.6%
- дотоод албан томилолт	168.0	396.3	321.0	81.0%	0.01%	2.4%
- Гадаад томилолт (арга хэмжээ)						
- Ном, хэвлэл авах						
-хичээл практикийн зардал						
-эд хогшил худалдан авах						
-нормын хувцасны зардал		117.8	114.0	96.8%	0.00%	0.9%
- Хоол	193.0	189.0	63.0	33.3%	0.00%	0.5%
- Эм			8.1		0.00%	0.1%
-урсгал зардал	262.4	2,500.0	2,100.9		0.09%	15.7%
- Биеийн тамирын уралдаан,тэмцээн						
- Байрны түрээсийн хөлс						
-бусад зардал	753.0	213.9	173.0	80.9%	0.01%	1.3%
5.Татаас ба урсгал шилжүүлэг		117.9	117.7		0.00%	0.4%
- Татаас						
-Нэг удаагийн тэтгэмж,урамшуулал		117.9	117.7		0.00%	0.4%
6.Хөрөнгийн зардал						
үүнээс: Их засвар						

Нийт зарлагаас. from total EXPENDITURE						
EXPENDITURE SECTOR	2004 оны мөн үеийн аүйцэтгэл	2005 оны эхний 3 сарын			Нийт зар лагад ээлэх %	Зарлагад ээлэх % 2005 он
		Төлөв- лөгөө	Гүйцэт- гэл	ТБ %		
03 .Нийгмийн хэв журам,аюулгүй байда	115,287.7	103,765.8	100,613.4	97.0%	4.10%	100.0%
1.Цалин хөлс	56,106.9	51,671.4	51,622.3	99.9%	2.11%	51.3%
2.Нийгмийн даатгалын шимтгэл	2,349.1	2,590.5	2,392.9	92.4%	0.10%	2.4%
3.Эрүүл мэндийн даатгалын хураамж						
4.Бараа үйлчилгээний бусад зардал	46,274.8	41,503.9	38,598.2	93.0%	1.57%	38.4%
- бичиг хэрэг	1,111.9	875.4	789.0	90.1%	0.03%	2.0%
-гэрэл цахилгаан	602.9	648.6	350.9	54.1%	0.01%	0.9%
-түлш халаалт	19,388.8	17,638.6	16,178.9	91.7%	0.66%	41.9%
-тээвэр шатахуун	14,105.8	15,040.8	15,040.7	100.0%	0.61%	39.0%
-шуудан холбоо	2,363.6	2,512.8	2,445.3	97.3%	0.10%	6.3%
-цэвэр бохир ус	906.0	641.4	640.1	99.8%	0.03%	1.7%
- дотоод албан томилолт	1,008.4	1,415.7	1,328.2	93.8%	0.05%	3.4%
- Гадаад томилолт (арга хэмжээ)						
- Ном, хэвлэл авах						
-хичээл практикийн зардал						
-эд хогшил худалдан авах	1,072.5					
-нормын хувцасны зардал						
- Хоол	70.3	667.8	667.8	100.0%	0.03%	1.7%
- Эм		12.6				
-урсгал зардал	4,149.3	1,125.0	1,124.4	99.9%		2.9%
- Биеийн тамирын уралдаан,тэмцээн						
- Байрны түрээсийн хөлс						
-бусад зардал	1,495.3	925.2	32.9	3.6%	0.00%	0.1%
5.Татаас ба урсгал шилжүүлэг	10,556.9	8,000.0	8,000.0	100.0%	0.33%	8.0%
- Татаас						
-Нэг удаагийн тэтгэмж,урамшуулал	10,556.9	8,000.0	8,000.0	100.0%	0.33%	8.0%
6.Хөрөнгийн зардал						
үүнээс: Их засвар						
04 . Боловсрол	819,073.9	1,138,251.1	1,044,235.9	91.7%	42.59%	100.0%
1.Цалин хөлс	297,542.0	342,027.0	342,712.6	100.2%	13.98%	32.8%
2.Нийгмийн даатгалын шимтгэл	79,937.1	73,877.7	91,941.0	124.5%	3.75%	8.8%
3.Эрүүл мэндийн даатгалын хураамж	1,896.6	16,417.2	1,907.1		0.08%	0.2%
4.Бараа үйлчилгээний бусад зардал	434,693.7	705,929.2	600,441.0	85.1%	24.49%	57.5%
- бичиг хэрэг	2,493.6	2,634.3	3,136.5	119.1%	0.13%	0.5%
-гэрэл цахилгаан	27,561.9	24,556.6	30,717.2	125.1%	1.25%	5.1%
-түлш халаалт	277,985.5	478,226.3	420,476.8	87.9%	17.15%	70.0%
-тээвэр шатахуун	3,415.7	1,110.7	4,403.0	396.4%	0.18%	0.7%
-шуудан холбоо	2,278.8	1,811.2	2,951.1	162.9%	0.12%	0.5%
-цэвэр бохир ус	5,321.5	7,264.2	6,439.0	88.6%	0.26%	1.1%
- дотоод албан томилолт	7,868.2	2,487.6	8,406.4	337.9%	0.34%	1.4%
- Гадаад томилолт (арга хэмжээ)						
- Ном, хэвлэл авах						
-хичээл практикийн зардал	15,077.0	20,064.7	14,669.2	73.1%	0.60%	2.4%
-эд хогшил худалдан авах	1,202.2	6,436.6	6,812.3	105.8%	0.28%	1.1%
-нормын хувцасны зардал	2,046.6	4,445.2	3,000.8	67.5%	0.12%	0.5%
- Хоол	74,043.4	133,916.7	83,426.3	62.3%	3.40%	13.9%
- Эм		50.0				
-урсгал зардал	928.8	16,574.8	3,557.2	21.5%		0.6%
- Биеийн тамирын уралдаан,тэмцээн						
- Байрны түрээсийн хөлс						
-бусад зардал	14,470.5	6,350.3	12,445.2	196.0%	0.51%	2.1%
5.Татаас ба урсгал шилжүүлэг	5,004.5		7,234.2		0.30%	0.7%
- Татаас						
-Нэг удаагийн тэтгэмж,урамшуулал	5,004.5		7,234.2		0.30%	0.7%
6.Хөрөнгийн зардал						
үүнээс: Их засвар						

Нийт зарлага from total EXPENDITURE

EXPENDITURE SECTOR	2004 оны мөс үеийн гүйцэтгэл	2005 оны эхний 3 сарын			Нийт зар лагад эзлэх %	Зарлагад эзлэх % 2005 он
		Төлөв- лөгөө	Гүйцэт- гэл	ТБ %		
08 . Амралт,спорт,соёл урлаг	80,496.0	97,093.4	93,344.1	96.1%	3.81%	100.0%
1.Цалин хөлс	22,306.2	24,998.7	24,012.5	96.1%	0.98%	25.7%
2.Нийгмийн даатгалын шимтгэл	5,894.2	5,400.1	5,958.2	110.3%	0.24%	6.4%
3.Эрүүл мэндийн даатгалын хураам	178.1	1,200.0	162.2		0.01%	0.2%
4.Бараа үйлчилгээний бусад зардал	51,816.4	64,194.6	62,751.9	97.8%	2.56%	67.2%
- бичиг хэрэг	483.8	187.5	433.1	231.0%	0.02%	0.7%
-гэрэл цахилгаан	3,088.6	4,838.1	3,842.2	79.4%	0.16%	6.1%
-түлш халаалт	38,569.8	47,548.2	45,819.6	96.4%	1.87%	73.0%
-тээвэр шатахуун	433.3	599.9	696.6	116.1%	0.03%	1.1%
-шуудан холбоо	359.3	369.0	340.9	92.4%	0.01%	0.5%
-цэвэр бохир ус	639.7	1,174.6	265.2	22.6%	0.01%	0.4%
- дотоод албан томилолт	445.6	12.6	514.4	4082.5%	0.02%	0.8%
- Гадаад томилолт (арга хэмжээ)						
- Ном, хэвлэл авах						
-хичээл практикийн зардал			1,205.1		0.05%	1.9%
-эд хогшил худалдан авах	1,501.4	500.0	4,970.0	994.0%	0.20%	7.9%
-нормын хувцасны зардал	201.1	189.9	175.3	92.3%	0.01%	0.3%
- Хоол			1,094.3		0.045%	1.7%
- Эм						
-урсгал зардал	596.4	3,085.1	838.0	27.2%		1.3%
- Биеийн тамирын уралдаан,тэмцээн						
- Байрны түрээсийн хөлс						
-бусад зардал	5,497.4	5,689.7	2,557.2	44.9%	0.10%	4.1%
5.Татаас ба урсгал шилжүүлэг	301.1	1,300.0	459.3	35.3%	0.02%	0.5%
- Оюутаны тэтгэлэг						
-Нэг удаагийн тэтгэмж,урамшуулга	301.1	1,300.0	459.3	35.3%	0.02%	0.5%
6.Хөрөнгийн зардал						
үүнээс: төсвийн хөрөнгө						
10. Хөдөө аж ахуй, ой агнуур	13,759.7	22,113.8	15,423.4	69.7%	0.63%	100.0%
1.Цалин хөлс	4,612.7	6,478.8	4,856.5	75.0%	0.20%	31.5%
2.Нийгмийн даатгалын шимтгэл	1,274.7	1,399.5	1,328.5	94.9%	0.05%	8.6%
3.Эрүүл мэндийн даатгалын хураамж		311.1				
4.Бараа үйлчилгээний бусад зардал	7,473.0	13,559.0	8,890.8	65.6%	0.36%	57.6%
- бичиг хэрэг	150.1	249.9	215.7	86.3%	0.01%	2.4%
-гэрэл цахилгаан	192.8	269.7	148.0	54.9%	0.01%	1.7%
-түлш халаалт	3,896.7	6,311.8	4,597.1	72.8%	0.19%	51.7%
-тээвэр шатахуун	961.5	1,521.3	1,993.7	131.1%	0.08%	22.4%
-шуудан холбоо	365.4	262.5	262.5	100.0%	0.01%	3.0%
-цэвэр бохир ус	189.0	305.4	305.4	100.0%	0.01%	3.4%
- дотоод албан томилолт	709.2	849.9	843.7	99.3%	0.03%	9.5%
- Гадаад томилолт (арга хэмжээ)						
- Ном, хэвлэл авах						
-хичээл практикийн зардал						
-эд хогшил худалдан авах		99.9				
-нормын хувцасны зардал		32.4				
- Хоол						
- Эм		206.1				
-урсгал зардал	39.4	450.0	93.5	20.8%	0.00%	0.6%
- Биеийн тамирын уралдаан,тэмцээн						
- Байрны түрээсийн хөлс						
-бусад зардал	968.9	3,000.1	431.2	14.4%	0.02%	2.8%
5.Татаас ба урсгал шилжүүлэг	399.3	365.4	347.6	95.1%	0.01%	2.3%
- Оюутаны тэтгэлэг						
-Нэг удаагийн тэтгэмж,урамшуулга	399.3	365.4	347.6	95.1%	0.01%	2.3%
6.Хөрөнгийн зардал						
үүнээс: төсвийн хөрөнгө						

Нийт зарлагаас, from total EXPENDITURE

EXPENDITURE SECTOR	2004 оны мөн үеийн гуйцэтгэл	2005 оны эхний 3 сарын			Нийт зар- лагад ээлэх %	Зарлагад ээлэх % 2005 он
		Төлөв- лөгөө	Гүйцэт- гэл	ТБ %		
11. Эдийн засгийн бусад	35,280.5	51,587.0	44,239.8	85.9%	1.81%	100.0%
1.Цалин хөлс	17,034.0	31,486.5	27,686.5	87.5%	1.13%	62.5%
2.Нийгмийн даатгалын шимтгэл	3,882.9	6,597.9	5,856.4	88.8%	0.24%	13.2%
3.Эрүүл мэндийн даатгалын хураам	627.7	1466.1	722.1	0.4925	0.03%	1.5%
4.Бараа үйлчилгээний бусад зардал	13314.3	11824.2	9914.8	83.6%	0.40%	22.38%
- бичиг хэрэг	408.5	226.2	207.1	91.6%	0.01%	2.09%
- гэрэл цахилгаан	438.8	555.3	427.1	76.9%	0.02%	4.31%
- түлш халаалт	1311	3182.6	2299.3	72.2%	0.08%	23.19%
- тээвэр шатахуун	904.9	1096.8	959.3	87.5%	0.04%	9.68%
- шуудан холбоо	2733.5	2735.1	2340.2	85.6%	0.10%	23.60%
- цэвэр бохир ус		211.5	60.1		0.00%	0.61%
- дотоод албан томилолт	389.7	930	424.6	45.7%	0.02%	4.28%
- Гадаад томилолт (арга хэмжээ)						
- Ном, хэвлэл авах						
- хичээл практикийн зардал		1024.8	502.7	49.1%	0.02%	5.07%
- эд хогшил худалдан авах	409.9	399.9				
- нормын хувцасны зардал	165	199.8	37.7	18.9%	0.00%	0.38%
- Хоол						
- Эм						
- урсгал зардал	280.1	375	438.2	116.9%		4.42%
- Биеийн тамирын уралдаан,тэмцээн						
- Байрны түрээсийн хөлс		240.9	240.9		0.01%	2.43%
- бусад зардал	6272.9	646.3	1977.6	306.0%	0.08%	19.95%
5.Татаас ба урсгал шилжүүлэг	441.6	192.3	118	61.4%	0.00%	0.27%
- Оруутан тэтгэлэг						
- Нэг удаагийн тэтгэмж,урамшуула	441.6	192.3	118	61.4%	0.00%	0.27%
6.Хөрөнгийн зардал						
үүнээс: төсвийн хөрөнгө						
12. Ангилалдаггүй зардал	26602.4	41937.5	50508.3	120.4%	2.06%	100.00%
1. Нөөц хөрөнгө	26602.4	41937.5	50508.3	120.4%	2.06%	100.00%
13. Хөрөнгийн зардал	2600					

Нийт зарлагаас, from total EXPENDITURE

EXPENDITURE SECTOR	2004 оны мөн үеийн гуйцэтгэл	2005 оны эхний 3 сарын			Нийт зар- лагад ээлэх %	Зарлагад ээлэх % 2005 он
		Төлөв- лөгөө	Гүйцэт- гэл	ТБ %		
05. Эрүүл мэнд	512,943.4	665,530.7	595,831.1	89.5%	24.30%	100.0%
1.Цалин хөлс	158,956.9	212,220.0	204,423.2	96.3%	8.34%	34.3%
2.Нийгмийн даатгалын шимтгэл	44,153.8	45,839.4	53,110.1	115.9%	2.17%	8.9%
3.Эрүүл мэндийн даатгалын хураам	857.5	10,186.5	1,026.0		0.04%	0.2%
4.Бараа үйлчилгээний бусад зардал	305,785.9	380,670.2	326,099.8	85.7%	13.30%	54.7%
- бичиг хэрэг	9,483.4	4,063.2	3,714.1	91.4%	0.15%	1.1%
- гэрэл цахилгаан	23,877.2	19,904.1	17,228.7	86.6%	0.70%	5.3%
- түлш халаалт	108,927.7	167,441.3	145,862.1	87.1%	5.95%	44.7%
- тээвэр шатахуун	30,122.5	38,006.1	33,432.9	88.0%	1.36%	10.3%
- шуудан холбоо	3,490.9	3,597.0	3,677.3	102.2%	0.15%	1.1%
- цэвэр бохир ус	6,638.3	6,989.7	6,180.3	88.4%	0.25%	1.9%
- дотоод албан томилолт	2,347.4	2,981.7	2,167.5	72.7%	0.09%	0.7%
- Гадаад томилолт (арга хэмжээ)						
- Ном, хэвлэл авах			90.0		0.00%	0.0%
- хичээл практикийн зардал						
- эд хогшил худалдан авах	3,158.5	12,352.5	4,018.9	32.5%	0.16%	1.2%
- нормын хувцасны зардал	4,834.2	5,547.0	4,711.7	84.9%	0.19%	1.4%
- Хоол	23,076.4	30,297.6	26,058.8	86.0%	1.06%	8.0%
- Эм	78,020.7	68,064.3	67,220.2	98.8%	2.74%	20.6%
- урсгал зардал	2,581.1	3,204.0	4,131.2	128.9%	0.17%	1.3%
- Биеийн тамирын уралдаан,тэмцээн						
- Байрны түрээсийн хөлс	151.2	133.2				
- бусад зардал	9,076.4	18,088.5	7,606.1	42.0%	0.31%	2.3%
5.Татаас ба урсгал шилжүүлэг	3,189.3	16,614.6	11,172.0	67.2%	0.46%	1.9%
- Татаас						
- Нэг удаагийн тэтгэмж,урамшуула	3,189.3	16,614.6	11,172.0	67.2%	0.46%	1.9%
6.Хөрөнгийн зардал						
үүнээс: Их засвар						
06. Нийгмийн даатгал,нийгмийн халам	13,141.5	11,408.8	9,236.6	81.0%	0.38%	100.0%
1.Цалин хөлс	4,052.4	3,365.1	4,009.7	119.2%	0.16%	43.4%
2.Нийгмийн даатгалын шимтгэл	979.3	726.3	933.0	128.5%	0.04%	10.1%
3.Эрүүл мэндийн даатгалын хураамж		161.4				
4.Бараа үйлчилгээний бусад зардал	8,009.8	7,105.9	2,975.5	41.9%	0.12%	32.2%
- бичиг хэрэг	316.8	87.6	52.8	60.3%	0.00%	1.8%
- гэрэл цахилгаан	50.0	382.2	41.3	10.8%	0.00%	1.4%
- түлш халаалт	1,154.0	2,201.9	465.0	21.1%	0.02%	15.6%
- тээвэр шатахуун	302.5	659.7	598.6	90.7%	0.02%	20.1%
- шуудан холбоо	518.1	402.3	489.7	121.7%	0.02%	16.5%
- цэвэр бохир ус	216.6	318.9	100.8	31.6%	0.00%	3.4%
- дотоод албан томилолт	123.8	165.0	98.1	59.5%	0.00%	3.3%
- Гадаад томилолт (арга хэмжээ)						
- Ном, хэвлэл авах						
- хичээл практикийн зардал	318.9		6.0		0.00%	0.2%
- эд хогшил худалдан авах	85.4	350.0	143.3		0.01%	4.8%
- нормын хувцасны зардал		125.1				
- Хоол	875.5	875.1	311.5	35.6%	0.01%	10.5%
- Эм						
- урсгал зардал	4.9	3.0				
- Биеийн тамирын уралдаан,тэмцээн						
- Байрны түрээсийн хөлс	1,201.5	450.0	180.0		0.01%	6.0%
- бусад зардал	2,841.8	1,085.1	488.4	45.0%	0.02%	16.4%
5.Татаас ба урсгал шилжүүлэг	100.0	50.1	1,318.4	2631.5%	0.05%	14.3%
- Татаас						
- Нэг удаагийн тэтгэмж,урамшуула	100.0	50.1	1,318.4	2631.5%	0.05%	14.3%
6.Хөрөнгийн зардал						
үүнээс: Их засвар						
07. Орон сууцнийтийн аж ахуй	8288.7	9148.8	8326.8	91.0%	0.34%	100.0%
4.Гэрэлтүүлэг ба бусад зардал	8288.7	9148.8	8326.8	91.0%	0.34%	100.0%

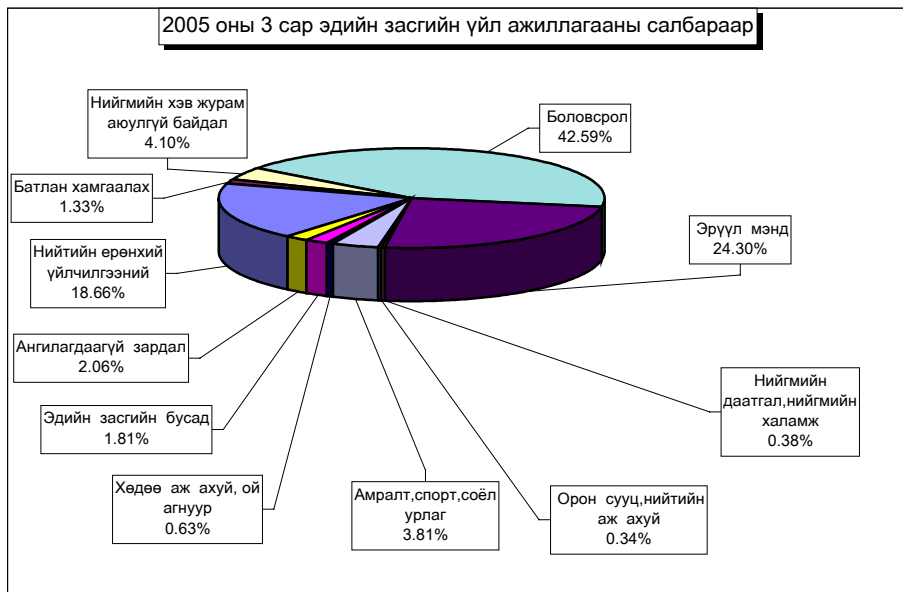

Орон нутгийн төсвийн орлого 88,3 сая ₮ болж, төлөвлөгөө 170,3 хувиар биелэгдэж, төсвийн зарлага 1681,7 сая ₮-т хүрч орлогоос давсан зарлага 1593,4 сая ₮ болов.

Орон нутгийн төсвийн орлогын төлөвлөгөөг дүнгээр нь Цээл, Аргалант, Сүмбэр сумд 932,3-122,8 мянган ₮-өөр тасалдууллаа.

Орон нутгийн төсвийн орлого, зарлагыг сумдаар
LOCAL BUDGET, EXPENDITURE SOMS, as of first 3 months, thous tog

Soms	О Р Л О Г О . R E V E N U E				З А Р Л А Г А . E X P E N D I T U R E			Н И Й Т Д У Н Д Э З Л Э Х Х У В Ъ			Орлогыг зарлагад
	Жилийн эхнээс				Жилийн эхнээс			Орлогод	Зарлагад	Зарлагад	
	Төлөвлөгөө	Гүйцэтгэл	үүнээс 2004 оны дутуу	ТБ хувь	Төлөвлөгөө	Гүйцэтгэл	ТБ хувь				
АБ	2045.5	2074.5		101.4%	51571.8	47604.8	92.3%	1.45%	1.94%	4.36%	
АР	1632.5	1439.6		88.2%	48524.3	40582.4	83.6%	1.01%	1.66%	3.55%	
АТ	890.5	1025.4		115.1%	39241.5	37634.5	95.9%	0.72%	1.53%	2.72%	
БС	5861.4	14802.4		252.5%	78005.9	69157.6	88.7%	10.36%	2.82%	21.40%	
БА	435.0	1069.7		245.9%	41234.7	41281.6	100.1%	0.75%	1.68%	2.59%	
БД	545.0	1292.8	265.8	237.2%	41355.9	35665.5	86.2%	0.90%	1.45%	3.62%	
БЖ	310.0	1675.9	461.4	540.6%	38239.4	36173.7	94.6%	1.17%	1.48%	4.63%	
БӨ	392.4	1261.0	547.6	321.4%	39037.3	32037.0	82.1%	0.88%	1.31%	3.94%	
БХ	1016.5	1364.2		134.2%	42453.2	42362.5	99.8%	0.95%	1.73%	3.22%	
БЦ	813.0	1392.5	808.9	171.3%	40145.8	38408.2	95.7%	0.97%	1.57%	3.63%	
БТ	1052.3	1143.5	118.2	108.7%	50049.7	47211.7	94.3%	0.80%	1.93%	2.42%	
БЧ	2244.0	2419.1	46.3	107.8%	72996.4	58073.9	79.6%	1.69%	2.37%	4.17%	
БН	3305.5	4510.6	81.3	136.5%	65278.5	66706.2	102.2%	3.16%	2.72%	6.76%	
БҮ	984.0	1948.2	231.0	198.0%	43100.8	43189.5	100.2%	1.36%	1.76%	4.51%	
ДХ	342.0	1178.4	99.0	344.6%	39091.4	34664.9	88.7%	0.82%	1.41%	3.40%	
ЖА	2715.0	3990.6	142.9	147.0%	81834.1	78081.7	95.4%	2.79%	3.18%	5.11%	
ЗА	1666.0	5274.1	462.1	316.6%	130354.0	139729.0	107.2%	3.69%	5.70%	3.77%	
ЛҮ	1422.0	1900.7	201.6	133.7%	59595.5	58383.4	98.0%	1.33%	2.38%	3.26%	
ММ	4105.0	4538.8	39.2	110.6%	45748.8	43692.4	95.5%	3.18%	1.78%	10.39%	
ӨШ	997.5	4856.9	120.7	486.9%	40117.0	45252.1	112.8%	3.40%	1.85%	10.73%	
СҮ	1016.0	893.2		87.9%	42748.9	39311.1	92.0%	0.63%	1.60%	2.27%	
СЭ	2779.0	5223.2	496.1	186.0%	34275.5	31419.2	91.7%	3.66%	1.28%	16.62%	
УГ	535.0	683.2	66.3	127.7%	67278.6	67223.6	99.9%	0.48%	2.74%	1.02%	
ЦЭ	1645.2	712.9	136.1	43.3%	63878.1	63600.8	99.6%	0.50%	2.59%	1.12%	
ЭР	5714.7	6548.0	182.6	114.6%	30019.5	31784.1	105.9%	4.58%	1.30%	20.60%	
ЭС	1290.0	1785.8	186.9	138.4%	74450.2	73437.7	98.6%	1.25%	3.00%	2.43%	
ЭМ	6115.3	13316.4	128.2	217.8%	391862.4	339012.3	86.5%	9.32%	13.83%	3.93%	
ТӨ	75811.7	54535.6		71.9%	871179.6	770227.9	88.4%	38.17%	31.41%	7.08%	
ОНД	51870.3	88321.6	4822.2	170.3%	1792489.2	1681661.4	93.8%	61.83%	68.59%	5.25%	
ДҮН	127682.0	142857.2	4822.2	111.9%	2663668.8	2451909.3	92.1%	100.0%	100.0%	5.83%	

Орон нутгийн орлогоос Аймагт төвлөрөх нэр төрлийг сумдаар үзүүлбэл

LOCALBUDGET SOMS, as of first 3 months,thous tog.

Сумд Soms	Газрын талбар		АБЭЯХ-ийн татвар		Үл хөдлөх хөрөнгийн		Нөөцийн		Хүү,торгууль,төрийн эмч,харанга худалдсны,өмч хувьчлалын орлогууд		Дүн			
	тө	гүй	тө	гүй	тө	гүй	тө	гүй	тө	гүй	тө	гүй	хувь	
АБ	891.0	109.3									891.0	109.3	12.3	
АР	627.6	448.7	648.5	149.8	104.4	36.2					1,380.5	634.7	46.0	
АТ	225.0	78.3		176.4	60.0	21.0					285.0	275.7	96.7	
БС	1,534.8	1,873.3		173.2		39.4					1,534.8	2,085.9	135.9	
БА	1,000.0	400.0			39.5	42.4	400.0	700.0			1,439.5	1,142.4	79.4	
БД	404.4	456.8		264.6	61.7	76.0					466.1	797.4	171.1	
БЖ	25.0	28.0			6.0						31.0	28.0	90.3	
БӨ	45.0			44.0	28.2	25.3					73.2	69.3	94.7	
БХ	278.0										278.0			
БЦ	400.0		136.2	80.1	12.0		950.0	1,800.0			1,498.2	1,880.1	125.5	
БТ	913.5	868.5	100.0	184.1	256.9	367.8					1,270.4	1,420.4	111.8	
БЧ	1,200.0	986.1		189.7	120.0	74.0					1,320.0	1,249.8	94.7	
БН	2,148.0	875.5		11.2	378.0	26.0					2,526.0	912.7	36.1	
БҮ	96.0	43.6		122.4	65.6	24.0					161.6	190.0	117.6	
ДХ	21.0	3.0	119.1	48.2							140.1	51.2	36.5	
ЖА	4,500.0	5,013.4	100.0		120.0	7.5					4,720.0	5,020.9	106.4	
ЗА	23,191.0	10,266.0	356.3	272.6		8.9					23,547.3	10,547.5	44.8	
ЛҮ	415.5			15.0	200.0	238.5					615.5	253.5	41.2	
ММ	1,211.4	299.2			20.0	88.1					1,231.4	387.3	31.5	
ӨШ	136.0		40.0	40.6	25.0	38.4					201.0	79.0	39.3	
СҮ	1,478.4	383.1	39.1	39.1	30.0	56.2					1,547.5	478.4	30.9	
СЭ	7,048.7	1,747.2	55.8		48.5						7,153.0	1,747.2	24.4	
УГ	1,249.8	476.9			20.0	87.5					1,269.8	564.4	44.4	
ЦЭ	3,500.0	537.8	500.0	134.4	300.0	11.4					4,300.0	683.6	15.9	
ЭР	1,717.0	1,743.2				36.0					1,717.0	1,779.2	103.6	
ЭС	195.0	291.9			30.0	33.2					225.0	325.1	144.5	
ЭМ	1,000.0	675.9	159.7	65.0	3,567.5	1,452.7					4,727.2	2,193.6	46.4	
ТӨО		938.7								11,261.6	18,690.3	11,261.6	19,629.0	174.3
ДҮН	55,452.1	28,544.4	2,254.7	2,010.4	5,493.3	2,790.5	1,350.0	2,500.0	11,261.6	18,690.3	75,811.7	54,535.6	71.9	

Орон нутгийн орлогоос Улсад төвлөрүүлэх нэр төрлийг сумдаар үзүүлбэл

LOCALBUDGET SOMS, as of first 3 months,thous tog.

Сумд Soms	Цалингийн ашиг		ААНОАТ		НӨТ		Онцгой		Орлогууд- аас: Урьд оны дутуу	Дүн		
	тө	гүй	тө	гүй	тө	гүй	тө	гүй		гүй	тө	гүй
АБ	1,412.1	1,412.3	30.0	12.6					74.6	1,442.1	1,424.9	98.8
АР	513.0	694.9	60.0	7.0					4.3	573.0	701.9	122.5
АТ	426.9	563.5	42.0				2,180.0			2,648.9	563.5	21.3
БС	3,161.7	5,635.8	329.9	113.6	2,025.0	2,792.8	4,796.0		2,240.9	10,312.6	8,542.2	82.8
БА	1,203.9	3,207.3	34.6		135.0				2,042.3	1,373.5	3,207.3	233.5
БД	456.6	755.9	86.5	3.6		93.1			103.2	543.1	852.6	157.0
БЖ	581.7	652.3	50.8						8.5	632.5	652.3	103.1
БӨ	490.5	662.0	88.5	65.0	90.0				68.9	669.0	727.0	108.7
БХ	389.1	738.5							23.2	389.1	738.5	189.8
БЦ	451.5	692.0	41.2	2.6					29.9	492.7	694.6	141.0
БТ	558.6	828.8	198.7	3.1					101.9	757.3	831.9	109.9
БЧ	1,305.3	1,696.5	82.7	156.2	450.0		3,270.0		147.1	5,108.0	1,852.7	36.3
БН	1,048.5	1,324.2	77.0	197.3	112.5		2,180.0		668.9	3,418.0	1,521.5	44.5
БҮ	567.3	823.5	13.3						46.3	580.6	823.5	141.8
ДХ	465.0	287.3	15.2							480.2	287.3	59.8
ЖА	1,585.2	1,568.8	263.7	513.3					569.5	1,848.9	2,082.1	112.6
ЗА	20,864.1	19,621.8	115.9	79.0					9,699.1	20,980.0	19,700.8	93.9
ЛҮ	1,187.7	2,128.0	79.4		225.0		436.0			1,928.1	2,128.0	110.4
ММ	993.6	1,551.6	30.1	50.3					76.9	1,023.7	1,601.9	156.5
ӨШ	692.7	1,336.2	20.0	3.5					3.5	712.7	1,339.7	188.0
СҮ	517.2	729.2	369.4	9.5					267.9	886.6	738.7	83.3
СЭ	890.4	712.3	261.6	1.9	112.5				17.1	1,284.5	714.2	56.5
УГ	714.6	1,097.8	60.0	4.5					90.4	774.6	1,102.3	142.3
ЦЭ	656.7	730.7	711.9	103.1					225.4	1,368.6	833.8	60.9
ЭР	1,349.1	1,761.2	265.0	931.3					1,193.3	1,614.1	2,692.5	166.8
ЭС	1,076.1	1,592.4	44.2	186.0	900.0				313.7	2,020.3	1,778.4	88.0
ЭМ	31,440.9	33,269.1	4,267.5	3,166.2	26,450.0	27,828.0	34,138.0	17,190.0	37,491.1	96,296.4	81,453.3	84.6
ДҮН	75,000.0	86,073.9	7,639.1	5,609.6	30,500.0	30,713.9	47,000.0	17,190.0	55,507.9	160,139.1	139,587.4	87.2

Төсвийн зарлагыг сумдаар
EXPENDITURE SOMS, as of first 3 months, thous tog

Soms	Зарлага, Expenditure		НИЙТ ЗАРЛАГААС				Сумдад өгсөн дотац
	Жилийн эхнээс		Цалин	Зарлагад эзлэх %	НДШ, ЭМД	Бараа үйлч бусад	
	Төлөвлөгөө	Гүйцэтгэл					
АБ	51,571.8	47,604.8	18,235.4	38.31%	4,814.1	24,555.3	46,700.3
АР	48,524.3	40,582.4	14,494.0	35.71%	3,826.3	22,262.1	43,870.4
АТ	39,241.5	37,634.5	12,990.0	34.52%	3,429.3	21,215.2	36,588.8
БС	78,005.9	69,157.6	28,370.1	41.02%	7,563.8	33,223.7	64,983.4
БА	41,234.7	41,281.6	17,937.7	43.45%	4,173.4	19,170.5	38,451.6
БД	41,355.9	35,665.5	12,502.3	35.05%	3,308.4	19,854.8	39,406.7
БЖ	38,239.4	36,173.7	14,465.0	39.99%	4,672.8	17,035.9	99,269.7
БӨ	39,037.3	32,037.0	12,801.3	39.96%	3,254.1	15,981.6	35,924.2
БХ	42,453.2	42,362.5	14,686.9	34.67%	4,550.7	23,124.9	39,930.8
БЦ	40,145.8	38,408.2	13,471.1	35.07%	3,556.3	21,380.8	36,134.8
БТ	50,049.7	47,211.7	15,665.5	33.18%	4,035.7	27,510.5	47,293.2
БЧ	72,996.4	58,073.9	20,214.6	34.81%	5,365.4	32,493.9	55,660.5
БН	65,278.5	66,706.2	24,979.0	37.45%	6,421.4	35,305.8	62,392.5
БҮ	43,100.8	43,189.5	19,770.5	45.78%	5,242.7	18,176.3	39,050.7
ДХ	39,091.4	34,664.9	13,178.5	38.02%	3,683.4	17,803.0	36,544.8
ЖА	81,834.1	78,081.7	32,159.7	41.19%	8,467.9	37,454.1	74,867.1
ЗА	130,354.0	139,729.0	36,193.2	25.90%	10,971.6	92,564.2	128,442.7
ЛҮ	59,595.5	58,383.4	22,854.2	39.15%	6,033.5	29,495.7	55,333.2
ММ	45,748.8	43,692.4	17,977.7	41.15%	4,230.7	21,484.0	43,633.9
ОШ	40,117.0	45,252.1	18,649.5	41.21%	5,719.6	20,883.0	41,140.8
СҮ	42,748.9	39,311.1	17,534.4	44.60%	4,721.3	17,055.4	37,288.2
СЭ	34,275.5	31,419.2	12,932.7	41.16%	3,477.4	15,009.1	31,232.2
УГ	67,278.6	67,223.6	20,717.3	30.82%	5,477.3	41,029.0	64,748.2
ЦЭ	63,878.1	63,600.8	22,108.9	34.76%	6,053.0	35,438.9	59,167.4
ЭР	30,019.5	31,784.1	10,366.1	32.61%	2,401.2	19,016.8	29,148.9
ЭС	74,450.2	73,437.7	29,014.3	39.51%	7,831.8	36,591.6	73,925.0
ЗМ	391,862.4	339,012.3	84,856.0	25.03%	23,220.0	230,936.3	327,102.0
ТӨ	871,179.6	770,227.9	260,753.2	33.85%	50,331.9	459,142.8	622,260.0
ОНД	1,792,489.2	1,681,681.4	579,125.9	34.44%	156,503.1	946,052.4	1,688,232.0
ДҮН	2,663,668.8	2,451,909.3	839,879.1	34.25%	206,835.0	1,405,195.2	2,310,492.0

Төсвийн зарлага төсөвт байгууллагаар

EXPENDITURE Government organization as of first 3 months, thous tog (мян-төг)

	З А Р Л А Г А, EXPENDITURE			НИЙТ ЗАРЛАГААС				Өлгөр (мян-төг)
	Жилийн эхнээс			Цалин	Зарлагад эзлэх %	НДШ, ЭМД	Бараа үйлч бусад	
	Төлөв	Гүйц-тгэл	ТБ хувь					
ЗДТГ	68,269.4	51,751.7	75.8%	12,106.1	23.4%	4,167.2	35,478.4	44,884.0
ИТХурал	7,546.5	7,376.6	97.7%	1,791.3	24.3%	472.9	5,112.4	7,376.6
Аудитын газар	6,789.4	6,541.2	96.3%	3,127.6	47.8%	713.4	2,700.2	6,541.2
Ар жанчивлан	29,936.6	16,690.1	55.8%	2,487.3	14.9%		14,202.8	9,466.0
Статистик	3,403.8	2,488.0	73.1%	1,632.5	65.6%	428.9	426.6	2,488.0
МХГазар	20,223.6	26,496.6	131.0%	18,331.7	69.2%	2,676.3	5,488.6	26,496.6
Цагдаагийн газар	103,765.8	100,613.4	97.0%	51,622.3	51.3%	2,392.9	46,598.2	96,695.2
ГХШтаб	36,970.3	32,648.9	88.3%	18,030.6	55.2%	1,122.2	13,496.1	32,648.9
Ахмадын хороо	658.5	657.2	99.8%	475.5	72.4%		181.7	657.2
Хүүхдийн төв	9,618.6	4,755.0	49.4%	1,532.3	32.2%	447.8	2,774.9	4,755.0
Хөд-эрх-алба	10,750.3	8,579.4	79.8%	3,534.2	41.2%	933.0	4,112.2	8,564.4
ХХААУГазар	22,113.8	15,423.4	69.7%	4,856.5	31.5%	1,328.5	9,238.4	15,371.4
СХЗТөв	5,565.6	3,750.1	67.4%	1,907.8	50.9%	502.7	1,339.6	2,171.9
БОрчны алба	10,186.8	11,662.2	114.5%	9,218.4	79.0%	1,718.6	725.2	11,662.2
Цаг уур	26,196.0	24,132.5	92.1%	15,028.0	62.3%	3,911.4	5,193.1	24,132.5
Хот тохижуулах	9,148.8	8,326.8	91.0%				8,326.8	7,453.8
Ангилдаагүй	1,500.0	11,775.0	785.0%				11,775.0	376.0
Нөөц сан	40,437.5	25,433.3	62.9%				25,433.3	25,433.3
Хүү/сувилал	14,648.8	14,279.0	97.5%	4,347.6	30.4%	1,107.3	8,824.1	13,363.0
БСөвлөн газар	14,443.5	8,424.6	58.3%	3,067.9	36.4%	809.9	4,546.8	8,424.6
Нэгдсэн эмнэлэг	237,546.1	212,143.4	89.3%	68,216.7		17,631.7	126,295.0	145,427.0
ЭМГазар	62,357.6	45,085.2	72.3%	12,971.1	28.8%	3,240.9	28,873.2	43,220.2
Өрхийн эмнэлэг		9,198.6		6,070.3		1,558.0	1,570.3	
Өвөр Жаанчлалан	49,127.5	30,511.4	62.1%	8,205.9	26.9%	2,169.0	20,136.5	20,096.0
БТСпортын хороо	32,218.6	31,420.3	97.5%	3,375.7	10.7%	943.2	27,101.4	31,208.8
Музей	8,931.4	6,917.2	77.4%	1,394.7	20.2%	593.0	4,929.5	6,144.3
ТКХураалэн	23,543.3	20,243.3	86.0%	5,531.2	27.3%	964.1	13,748.0	19,474.4
Номын сан	15,281.5	19,603.5	128.3%	1,890.0	9.6%	499.0	17,214.5	14,523.5
Орон нутгийн Х/О		13,300.0					13,300.0	13,300.0
Улсын төсвийн ХО								
ДҮН	871,179.6	770,227.9	88.4%	260,753.2	33.9%	50,331.9	459,142.8	622,260.0

Төсөвт байгууллагуудын Өглөгийн үлдэгдэл.

Д/д		Хэмжих нэгж	thous tog (мян, ₮)				
			2004 эцсийн байдлаар	2005 оны 02 сарын 28-ны үлдэгдэл	үүнээс: Өглөг үүссэн хугацаагаар		
					31-60 өдөр	61-120 өдөр	121- өдрөөс дээш
Төсөвт байгууллагуудын өглөг Бүгд							
	1 ү	Цалингийн	мян, ₮ 43,241.9	96,115.0	34,589.3	6,431.7	55,094.0
	2	НДШ	мян, ₮ 620.3	4,685.9	2,977.1	1,675.4	33.4
	3 ү	ЭМД	мян, ₮ 10,151.9	13,262.6	5,004.8	4,409.3	3,848.5
	4	Гэрэл цахилгаан	мян, ₮ 38.5				
	5 н	Түлш, халаалт	мян, ₮ 13,747.5	5,094.5	2,739.9		2,354.6
	6	Цэвэр, бохир ус	мян, ₮ 4,662.7	60,657.1	18,359.0		42,298.1
	7 э	Шуудан, холбоо	мян, ₮	1,670.2	360.0		1,310.2
	8	Тээвэр, шатахуун	мян, ₮ 500.0	1,322.8	1,322.8		
	9	Хоол	мян, ₮	401.4	401.4		
	10 э	Эм	мян, ₮ 3,455.1	2,982.4	147.4		2,835.0
	11	Дотоод албан томиллолт	мян, ₮	1,159.1			1,159.1
	12	Урсгал засвар	мян, ₮	81.8	81.8		
	13 с	Бусад	мян, ₮ 1,750.7	36.0	36.0		
			мян, ₮ 8,315.2	4,761.2	3,159.1	347.0	1,255.1
Төсөвт байгууллагуудын өглөг Бүгд							
	1 ү	Цалингийн	хувь 100.0%	100.0%	35.99%	6.69%	57.32%
	2	НДШ	хувь 1.43%	4.88%	3.10%	1.74%	0.03%
	3 ү	ЭМД	хувь 23.48%	13.80%	5.21%	4.59%	4.00%
	4	Гэрэл цахилгаан	хувь 0.04%				
	5 н	Түлш, халаалт	хувь 31.79%	5.30%	2.85%		2.45%
	6	Цэвэр, бохир ус	хувь 10.78%	63.11%	19.10%		44.01%
	7 э	Шуудан, холбоо	хувь 1.16%	1.74%	0.37%		1.36%
	8	Тээвэр, шатахуун	хувь 1.16%	1.38%	1.38%		
	9	Хоол	хувь 0.42%	0.42%			
	10 э	Эм	хувь 7.99%	3.10%	0.15%		2.95%
	11	Дотоод албан томиллолт	хувь 1.21%	0.09%	0.09%		1.21%
	12	Урсгал засвар	хувь 0.09%	0.04%			
	13 с	Бусад	хувь 19.23%	4.95%	3.29%	0.36%	1.31%

Төсөвт байгууллагуудын Өглөг (өр)-ийг сумдын нэрээр, төсөвтэй шууд харьцдаг байгууллагуудын дүнгээр үзүүлбэл:

Soms	Нийт өглөг (мян - ₮)	Ү Ү н э э с			Авлага
		Цалин	НДШ	бусад	
Алтанбулаг	3,900.0			3,900.0	
Аргалант	94.0			94.0	29.0
Архуст	614.0		614.0		
Батсүмбэр					
Баян	9,546.2		8,562.2	984.0	834.3
Баяндэлгэр	54.0			54.0	25,241.0
Баянжаргалан	248.0			248.0	6,354.7
Баян-Өнжүүл					
Баянхангай	2,397.0			2,397.0	
Баянцагаан	2,840.0			2,840.0	264.2
Баянцогт					1,313.6
Баянчандмань					300.0
Борнуур	1,065.2			1,065.2	
Бүрэн					
Дэлгэрхаан	3,407.0		284.6	3,122.4	751.5
Жаргалант	21.8			21.8	18,444.6
Заамар	10,000.0			10,000.0	5,708.4
Лүн	3,350.0			3,350.0	300.2
Мөнгөнморьт					
Өндөрширээт					37.7
Сүмбэр	1,470.0		153.2	1,316.8	
Сэргэлэн	714.9			714.9	2,823.4
Угтаал					
Цээл	2,116.4		1,116.3	1,000.1	12,560.6
Эрдэнэ	2,618.5	1,540.4	1,078.1		5,915.4
Эрдэнэсант	272.7			272.7	2,077.3
Зуунмод	4,491.4	2,156.7	625.4	1,709.3	10,145.1
Төвлөрсөн	46,893.9	988.8	828.8	45,076.3	72,288.0
О.Н.Дүн	49,221.1	3,697.1	12,433.8	33,090.2	93,101.0
Дүн	96,115.0	4,685.9	13,262.6	78,166.5	165,389.0

Мөнгө, зээл, хадгаламж

Монгол шуудан, Хас, Зоос банкны салбарууд, ХААН банкны УБ төв салбарын харьяа тооцооны төвийн дүнгээр 2005 оны эхний 3 сард кассын орлого 5893.2 сая ₮, кассын зарлага 5875.1 сая ₮ болж, гүйлгээнд 126.1 сая ₮ байгаа нь өмнөх сарын эцсээс 69.2 сая ₮-өөр буурлаа.

Банкны кассын орлого, зарлага.

REVENUE, EXPENDITURE ,BANK OF CASH

mln tog

(сая-төг)

	Банкны кассын						Орлого % Зарлага Revenue to expenditure ratio, %
	Орлого revenue			Зарлага expenditure			
	Системийн банкны зуаат- гал	Бусад цэвэр орлого	Дүн Total	Системийн банкинд шилжүүл- сэн	Бусад цэвэр зарлага	Дүн Total	
Салбар, тооцооны кассуудын дүн Total bank	526.1	1816.1	5893.2	371.0	1944.5	5875.1	100.3%
-ХАА-н банкны тооцооны касс Agriculture Bank Agriculture Bank	394.0	658.1	1052.1	0.8	1053.1	1053.9	99.8%
-Мон-шуудан банкны салбар Post Givo Bank Post Givo Bank	12.1	628.8	640.9	256.1	366.2	622.3	103.0%
-Хас банкны салбар -Хас банкны салбар Khasbank	120.0	529.2	649.2	114.1	525.2	639.3	101.5%
-Зоос банкны салбар - Зоос банкны салбар Zoosbank	610.0	2,941.0	3551.0	0.9	3558.7	3559.6	99.8%

ХААН банкны харьяа тооцооны төв, Монгол шуудан, Хас, Зоос банкны салбаруудад аж ахуйн нэгж, байгууллагуудад **жижиг худалдаа, үйлдвэрлэлийг** дэмжих үүднээс олгосон зээлийн үлдэгдэл 3 сарын 30-ний байдлаар **2529.3** сая ₮ байгаа нь өмнөх сарын эцсээс **156.2** сая ₮-өөр өслөө.

2005 он гарсаар Засгийн газраас бичил бизнесийг дэмжих ажлын хүрээнд оны эхний 3 сард **880** зээлдэгч нарт **623,7** сая төгрөгийн зээл олгов.

Зээлийн өрийн үлдэгдэл (сая-төг)

LOANS OUTSTANDING, at the end of month, mln tog

	Зээлийн өрийн үлдэгдэл Loans outstandine					Үүнээс хугацаа хэтэрсэн of which : overdue		
	2004 оны				2005 он	2004 оны		2005 он
	3-30	6-30	9-30	12-30	3-30	06-30	12-30	3-30
Банкны системийн дүн Total bank	1452.5	1799.7	2065.8	2178.1	2529.3	35.5		58.4
-ХАА-н банкны тоо Agriculture Bank	681.0	753.3	824.4	780.65	723.4	18.4		26.80
-Мон-шуудан банк Post Givo Bank	198.7	211.3	229.2	269.7	335.3	6.0		3.40
-Хас банкны салбар Khasbank	199.0	324.1	328.9	412.15	576.3	2.2		3.05
-Зоос банкны салбар Zoosbank	373.8	511.0	683.3	715.6	894.3	8.9		25.16

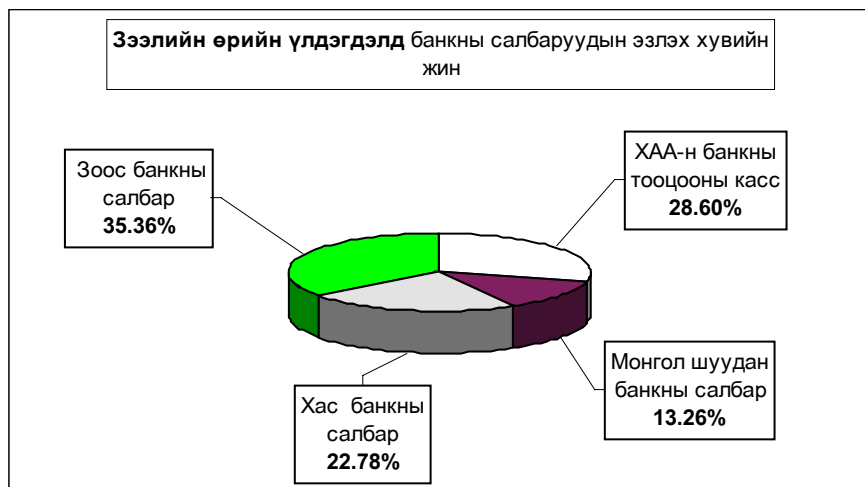

2005 онд Бичил бизнест олгосон зээл (сая төг)

LOANS OUTSTANDING, at the end of month, mln tog

	Бичил бизнест олгосон зээл <i>Loans outstanding</i>		Зээлийн хүүгийн дундаж <i>LOAN RATE</i>	
	Зээлдэгчийн тоо	Зээлийн хэмжээ Total Loan	Үйлдвэрлэлийн Enterprise	Худадаа Trade
Банкны системийн дүн Total bank	880	623.7	x	x
Ү -ХАА-н банкны тоо Agriculture Bank	12	13.2	3.5	3.5
Ү -Мон-шуудан банк Post Givo Bank	129	176.20	2.0	3.5
Э -Хас банкны салбар Khasbank	713	377.0	3.0	3.0
С -Зоос банкны салбар Zoosbank	26	57.26	3.0	3.4

Иргэдийн хувийн хадгаламжинд 3 сарын 30-ний байдлаар 1286.6 сая ₮ байгаа нь өмнөх сарын эцсээс 99.3 сая ₮-өөр өслөө.

Иргэдийн хадгаламжийн үлдэгдэл, хүү

(сая, төгрөгөөр)

REMAINDER OF INDIVIDUAL DEPOSITS, RATE

mln tog, by months %

	Хадгаламжийн үлдэгдэл Remainder deposits					Хадгаламжийн хүүний сарын дундаж хувь	
	2004 оны				2005	Хугацаатай	Хугацаагүй
	03-30	07-30	09-30	12-30	3-30		
Банкны системийн дүн Total bank	619.96	672.1	781.8	1051.0	1286.6		
Ү -ХАА-н банкны тооцооны касс Agriculture Bank	176.1	189.0	229.3	398.7	577.5	1.5	0.8
Ү -Мон-шуудан банкны салбар Post Givo Bank	241.5	260.5	272.5	265.2	296.9	1.55	0.75
Э -Хас банкны салбар Khasbank	71.16	99.5	120.6	121.5	139.9	1.42	0.70
С -Зоос банкны салбар Zoosbank	131.18	123.1	159.4	265.6	272.3	1.8	0.50

Хадгаламжийн үлдэгдэл банкны салбараар эзлэх хувь.

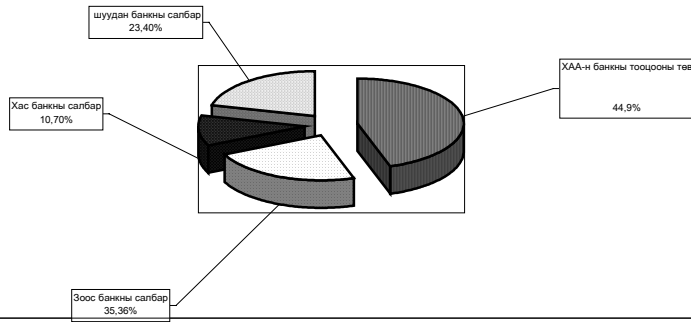

Иргэдийн банкны хадгаламжинд төлж байгаа хүү

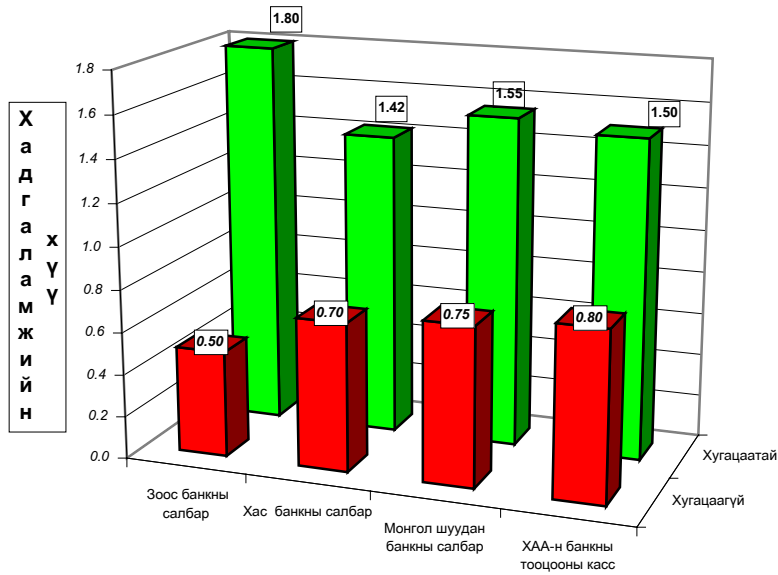

Төв хөгжил ХХК оны эхний 3 сард 336 зээлдэгч аж ахуйн нэгж болон иргэдэд зээл олгов.

(сая- ₮- өөр)

	2005 оны эхний 3 сард		Зээлийн өрийн үлдэгдэл	үүнээс хуг-хэт	
	зээл авагч	Олгосон зээл		зээл авагч	Зээлийн хэмжээ
Төв хөгжил ХХК	336	62.1	200.5	-	-
Төв сайхан хоршоо				19	2.6

Нийгмийн даатгал

Нийгмийн даатгалын байгууллагын мэдээгээр 2005 оны 3 сард НДШ-ийн орлого 472.9 сая ₮ болж төлөвлөгөө 109.4 хувь биелэв. НДШ-ийн орлогын төлөвлөгөөг Цээл сум 21.6 хувиар тасалдууллаа.

Тэтгэвэр, тэтгэмжинд 1075.7 сая ₮ олгож, олголтын хувь 100.0% болов.

Нийгмийн даатгалын сангийн орлого, зарлага
2005 оны 03 сарын мэдээ

(мянган ₮)	НДШ-ийн орлого			Өгсөн татаас	Орлого бүгд	Олгосон тэтгэвэр, тэтгэмж			ЭМД-ын гэрээт санхүүжилт		
	Төлөвлөгөө	Гүйцэтгэл	Хувь			Тэтгэвэр		Хувь	Олгох	Олгосон	Хувь
						Олгох	Олгосон				
Атланбулаг	9,600.0	12,598.6	131.2%	25,000.0	37,598.6	36,285.8	36,285.8	100.0%	2,400.0	2,400.0	100.0%
Аргалант	5,200.0	5,292.8	101.8%	14,000.0	19,292.8	17,534.4	17,534.4	100.0%	2,066.6	2,066.6	100.0%
Архуст	4,400.0	4,941.9	112.3%	17,000.0	21,941.9	19,995.3	19,995.3	100.0%	2,066.6	2,066.6	100.0%
Батсүмбэр	20,000.0	22,355.0	111.8%	55,000.0	77,355.0	75,894.3	75,894.3	100.0%	2,900.0	2,900.0	100.0%
Баян	7,600.0	9,040.1	118.9%	18,000.0	27,040.1	26,023.4	26,023.4	100.0%	2,316.6	2,316.6	100.0%
Баяндалгар	4,600.0	5,658.5	123.0%	13,000.0	18,658.5	16,767.6	16,767.6	100.0%	2,066.6	2,066.6	100.0%
Баянкаргалан	4,600.0	5,344.3	116.2%	15,000.0	20,344.3	18,635.4	18,635.4	100.0%	2,066.6	2,066.6	100.0%
Баян-Өнжүүл	4,600.0	6,067.9	131.9%	17,000.0	23,067.9	21,187.5	21,187.5	100.0%	2,066.6	2,066.6	100.0%
Баянхангай	4,600.0	5,364.2	116.6%	12,000.0	17,364.2	15,852.5	15,852.5	100.0%	2,066.6	2,066.6	100.0%
Баянцагаан	4,600.0	5,703.4	124.0%	21,000.0	26,703.4	25,545.4	25,545.4	100.0%	2,483.3	2,483.3	100.0%
Баянцогт	5,600.0	5,755.3	102.8%	23,000.0	28,755.3	27,484.1	27,484.1	100.0%	2,400.0	2,400.0	100.0%
Баяннандуань	11,000.0	11,894.6	108.1%	32,000.0	43,894.6	42,888.3	42,888.3	100.0%	2,400.0	2,400.0	100.0%
Борнуур	9,200.0	10,699.3	116.3%	42,000.0	52,699.3	51,156.8	51,156.8	100.0%	2,733.3	2,733.3	100.0%
Бурэн	4,800.0	5,932.5	123.6%	34,000.0	39,932.5	38,371.6	38,371.6	100.0%	2,316.6	2,316.6	100.0%
Дэлгэрхаан	4,000.0	4,665.1	116.6%	20,000.0	24,665.1	23,204.3	23,204.3	100.0%	2,066.6	2,066.6	100.0%
Жаргалант	14,600.0	16,551.9	113.4%	53,000.0	69,551.9	67,707.5	67,707.5	100.0%	2,900.0	2,900.0	100.0%
Заамар	80,000.0	80,874.9	101.1%		80,874.9	48,411.7	48,411.7	100.0%	2,733.3	2,733.3	100.0%
Лун	10,000.0	12,181.6	121.8%	19,000.0	31,181.6	29,547.3	29,547.3	100.0%	2,733.3	2,733.3	100.0%
Мөнгөнморьт	6,400.0	6,507.6	101.7%	19,000.0	25,507.6	24,494.6	24,494.6	100.0%	2,316.6	2,316.6	100.0%
Өндөрширээт	4,600.0	6,513.7	141.6%	19,000.0	25,513.7	23,653.5	23,653.5	100.0%	2,400.0	2,400.0	100.0%
Сүлбэр	5,600.0	5,789.7	103.4%	18,000.0	23,789.7	22,165.7	22,165.7	100.0%	2,066.6	2,066.6	100.0%
Сэргэлэн	4,200.0	4,429.4	105.5%	20,000.0	24,429.4	23,251.5	23,251.5	100.0%	2,316.6	2,316.6	100.0%
Угтаал	6,000.0	9,127.5	152.1%	32,000.0	41,127.5	39,187.9	39,187.9	100.0%	2,483.3	2,483.3	100.0%
Цээл	7,600.0	5,958.0	78.4%	27,000.0	32,958.0	31,261.3	31,261.3	100.0%	2,483.3	2,483.3	100.0%
Эрдэнэ	9,600.0	9,623.0	100.2%	30,000.0	39,623.0	38,122.6	38,122.6	100.0%	2,400.0	2,400.0	100.0%
Эрдэнэсант	10,000.0	10,358.0	103.6%	47,000.0	57,358.0	56,159.4	56,159.4	100.0%	3,066.6	3,066.6	100.0%
Эуунмод	169,100.0	183,694.1	108.6%	208,000.0	391,694.1	214,949.4	214,949.4	100.0%	66,000.0	66,000.0	100.0%
Рашаан сувилал									10,600.0	12,100.0	114.2%
Тахилт СЗЭТ, эмийн үнийн хөнгөлөлт									3,750.0	3,750.0	100.0%
Хорих, цэргийн анги, ерхийн эмнэлэг									6,859.8	6,859.8	100.0%
2005-03 сар	432,100.0	472,922.9	109.4%	850,000.0	1,322,922.9	1,075,739.1	1,075,739.1	100.0%	149,464.9	150,964.9	101.0%
2004-03 сар	389,180.0	408,900.0	105.1%	700,000.0	1,108,900.0	975,813.9	975,813.9	100.0%	131,017.7	131,017.7	96.2%
2003-03 сар	373,560.0	381,000.0	102.0%	469,000.0	850,000.0	745,529.9	745,529.9	100.0%	131,000.0	131,000.0	100.0%
2002-03 сар	340,700.0	347,900.0	102.1%	392,000.0	739,900.0	614,410.4	614,410.4	100.0%	117,376.3	119,926.3	100.0%
2001-03 сар	360,100.0	232,066.2	64.4%	307,073.0	539,139.2	540,801.7	509,301.7	94.2%	114,663.0	88,744.0	88.9%

Нийгмийн халамж

Нийгмийн халамж үйлчилгээний албаны мэдээгээр 2005 оны 3 сард сумдад 194.4 сая ₮-ийн санхүүжилт хийгдэж нийгмийн халамжийн тэтгэвэр, тэтгэмжийн олголт 100 хувь биелэгдэв.

Нийгмийн халамжийн сангийн 2005 оны 03 сарын санхүүжилтын мэдээ

			/мянган-₮/			
Үзүүлэлтүүд	Хүний тоо	Дүн	Сум	Хуваарилагдсан санхүүжилт	Нийгмийн халамжийн үйлчилгээнд зарцуулсан санхүүжилт	Олголтын хувь
Халамжийн тэтгэвэр	1942	95851.6	Алтанбулаг	5700.0	5700.0	100.00%
Жирэмсэн амаржсан	549	43362.2	Аргалант	1400.0	1400.0	100.00%
Хүүхэд асарсаны	1411	57861.5	Архуст	4400.0	4400.0	100.00%
Олон хүүхэдтэй	8993	128210.0	Батсүмбэр	13200.0	13200.0	100.00%
Нярайн арчилгааны	27	693.0	Баянчандмань	9200.0	9200.0	100.00%
Ихэр хүүхдийн			Баян	4400.0	4400.0	100.00%
Өнчин хүүхэд үрчлэн авсны	17	890.2	Баян-Өнжүүл	4000.0	4000.0	100.00%
Халамжийн үйлчилгээ	46	808.0	Баяндэлгэр	3900.0	3900.0	100.00%
Тахир дутуугийн хөнгөлөлт	61	4628.3	Баянжаргалан	4700.0	4700.0	100.00%
Ахмад настны хөнгөлөлт	716	9142.2	Баянхангай	4700.0	4700.0	100.00%
Партизан, улсын баатарын	5	105.3	Баянцагаан	7300.0	7300.0	100.00%
Ахмад дайчинд 1 удаа тусламж	105	2648.2	Баянцогт	4400.0	4400.0	100.00%
Алдарт эхийн одон			Борнуур	8800.0	8800.0	100.00%
Банкны зардал		533.3	Бүрэн	7300.0	7300.0	100.00%
Нийт дүн	13872	344733.8	Дэлгэрхаан	5900.0	5900.0	100.00%
			Жаргалант	13200.0	13200.0	100.00%
			Заамар	8300.0	8300.0	100.00%
			Лүн	5000.0	5000.0	100.00%
			Мөнгөнморьт	3700.0	3700.0	100.00%
			Өндөрширээт	4100.0	4100.0	100.00%
			Сэргэлэн	4300.0	4300.0	100.00%
			Сүмбэр	2500.0	2500.0	100.00%
			Угтаал	4200.0	4200.0	100.00%
			Цээл	2500.0	2500.0	100.00%
			Эрдэнэ	8800.0	8800.0	100.00%
			Эрдэнэсант	8500.0	8500.0	100.00%
			Зуунмод	40000.0	40000.0	100.00%
			2005-03 сар	194400.0	194400.0	100.00%
			2004-03 сар	191109.0	191109.0	100.00%
			2003-03 сар	183212.0	178522.0	97.44%
			2002-03 сар	139806.7	138106.3	98.78%
			2001-03 сар	123348.9	123348.9	100.00%



Ү н э , т а р и ф

а.Аймгийн төвд 2005 оны 03 сард бараа үйлчилгээний үнэ тариф 2000 оны 12 сарын 31-ныхтай харьцуулахад 29.70%, 2004 оны 03 сарынхаас 7.85 %, 2005 оны 03-р сард 0.52-иар тус тус өслөө. 2005 оны 03 сард бараа үйлчилгээний үнэ тариф 0.52 хувиар өссөн нь өмнөх сарынхаас 0,25 нэгжээр нэмэгджээ.

Хэрэглээний бараа, үйлчилгээний үнийн индекс , 2005.III
Consumer price index of certain goods and services, 2005.III

/аймгийн төвд/		хувь - percentage		
БҮЛЭГ		2005-3/	2005-3/	2005-3/
		2000-12	2004-3	2004-2
Хүнсний бараа		140.74	102.72	100.96
	Foodstuffs			
ү	Гурил, гурилан бүтээгдэхүүн	122.07	92.05	95.13
ү	Мах, махан бүтээгдэхүүн	265.28	114.65	113.96
н	Сүү, сүүн бүтээгдэхүүн	102.58	100.60	111.39
э	Саахар, чихэр, цай, жимс	98.02	107.74	98.17
э	Төмс, хүнсний ногоо	105.44	104.50	99.14
с	Хүнсний бусад бараа	139.90	128.02	112.68
	Архи, ундаа, тамхи	101.77	104.69	98.06
Хувцас, гутал, бөс бараа		91.04	92.80	98.78
	Clothing, footwear and cloth			
ү	Эрэгтэй хүний хувцас	112.32	95.26	100.00
ү	Эмэгтэй хүний хувцас	94.33	104.34	98.21
н	Хүүхдийн хувцас	121.65	102.82	100.00
ээ	Бүх төрлийн гутал	74.26	84.09	98.21
с	Хөвөн, бөс бараа	117.48	108.02	100.00
Орон сууц, түлш, цахилгаан		195.09	165.09	102.60
	Housing, heating, electricity			
Гэр ахуйн бараа		107.16	105.80	100.77
	Household goods			
Эм тариа, эмнэлгийн үйлчилгээ		111.55	117.14	98.09
	Medical care and services			
Тээвэр, холбооны үйлчилгээ		152.61	136.75	101.04
	Transport and communication			
Соёл, боловсролын бараа үйлчилгээ		115.54	113.49	100.00
	Cultural goods and recreation			
Бусад бараа, үйлчилгээ		90.93	105.28	100.00
	Other goods and services			
Ерөнхий (нийт) индекс		129.70	107.85	100.52
	Overall index			

Энэ сард хүнсний болон өргөн хэрэгцээт зарим гол нэр төрлийн бараа, бүтээгдэхүүн хонь, үхрийн мах, дотор мах, шингэн сүү, тараг, шоколад, варенье, манжин, халаалт, 1 квт цахилгааны үнэ, түлшний мод, угаалгын нунтаг, А-76 бензин зэрэг 13 нэрийн бараа бүтээгдэхүүний үнэ 2,0-53,8 хувиар өссөн нь ерөнхий индекс 0,52 хувиар өсөхөд нөлөөлөв.

Энэ хугацаанд 1,2-р гурил, гоймон, жигнэмэг, цөцгийн тос, төрөл бүрийн хатуу чихэр, ирис, 2 кг-ын гүрж ногоон цай, лууван, бөөрөнхий сонгино, цагаан архи, эмэгтэй ноосон өмд, эмэгтэй хүний хавар намрын богино түрийтэй гутал, пенициллин тариагаар, витамин "С" үрлээр, телефон ашиглалтын хөлс зэрэг 16 нэрийн хүнсний болон бараа, бүтээгдэхүүний үнэ тариф өсч, 110 нэрийн бараа, үйлчилгээний үнэ хэвийн байгаа нь үнэ харьцангуй тогтвортой байв.

Төв аймгийн өргөн хэрэглээний бараа, үйлчилгээний үнийн ИНДЕКС
Consumer price index of selected goods and services in tov

(Аймгийн төвд)	(2005 оны 03-р сарын байдлаар)			
бараа, үйлчилгээний нэр төрөл, хэмжих нэгж		2005-3	2005-3/	2005-3/
	2000-12	2004-3	2005-2	2005-2
1. Гурил, 1-р зэрэг, кг	121.21	83.33	93.02	
2. Гурил, 2-р зэрэг, кг	123.33	97.37	97.37	
3. Талх, орон нутгийн, ш	133.33	127.27	100.00	
4. Гурилан боов, кг	106.67	106.67	100.00	
5. Гоймон, 250 гр	107.14	100.00	93.75	
6. Жигнэмэг, 100 гр,	95.24	100.00	90.91	
7. Цагаан будаа, кг	133.33	108.33	100.00	
8. Шар будаа,кг	121.21	111.11	100.00	
9. Хонины мах, 1-р зэрэг, кг	264.71	112.50	112.50	
10. Үхрийн мах, 2-р зэрэг, кг	287.67	116.67	110.53	
11. Дотор мах, 1 гүзээ	333.33	133.33	153.85	
12. Хиам, чанасан, кг	95.24	105.26	100.00	
13. Өөхөн тос, кг	94.44	100.00	100.00	
14. Шингэн сүү, л	100.00	100.00	120.00	
15. Тараг,л	108.33	100.00	108.33	
16. Цөцгийн тос, кг	81.58	103.33	96.88	
17. Хуурай сүү, кг	125.00	106.06	100.00	
18. Цагаан тос, кг/Шар тос/	100.00	88.24	100.00	
19. Элсэн чихэр, кг	84.62	112.24	100.00	
20. Хатуу чихэр, кг, дотоод	95.00	100.00	95.00	
21. Ирис, гадаад, кг	76.92	90.91	95.24	
22. Шоколад, 100 гр	100.00	119.05	111.11	
23. Ногоон цай	125.00	116.28	96.15	
24. Алим, кг	110.00	100.00	100.00	
25. Варенье,гадаад	80.00	106.67	106.67	
26. Төмс, кг	83.33	113.64	100.00	
27. Байцаа, кг	100.00	72.73	100.00	
28. Лууван, кг	87.50	87.50	87.50	
29. Манжин, кг	200.00	150.00	120.00	
30. Бөөрөнхий сонгино, кг	87.50	77.78	87.50	
31. Шилтэй өргөст хэмх	126.32	96.00	100.00	
32. Шилтэй ногооны салат, кг	135.00	108.00	100.00	
33. Йоджуулсан давс, кг	96.15	104.17	100.00	
34. Ургамлын тос, л	142.11	100.00	100.00	
35. Цуу, 170 гр	96.67	105.45	100.00	
36. Майонез, Найнз, 500 гр	200.00	250.00	175.00	
37. Бульон, үхрийн, 1ш	125.00	100.00	100.00	
38. Гуанзны иж бүрдэл хоол	133.33	111.89	100.00	
39. Цэцэрлэгийн хүүхдийн хоолны сарын дундаж үнэ	152.38	109.09	100.00	
40. Архи, 0.5л	87.50	87.50	96.55	
41. Пиво, Cass, 0.33л	150.00	136.36	100.00	
42. Ундаа, 0.5л	100.00	100.00	100.00	
43. Янжуур, Болгар, хайрцаг	125.00	140.00	100.00	
44. Дүнсэн тамхи, боодол	105.56	105.56	100.00	
45. Эрэгтэй хүний синтефон дотортой куртка, 48-50 раз	125.00	83.33	100.00	
46. Костюм, хэмжээ 48-50, /Улс, материалыг сонгох	90.91	111.11	100.00	

Бараа, үйлчилгээний нэр төрөл, хэмжих нэгж	Үргэлжлэл		
	2005-3 2000-12	2005-3/ 2004-3	2005-3/ 2005-2
47. Жинсэн өмд, 31-33 раз	120.00	94.74	100.00
48. Сорочка, урт ханцуйтай, Хятад	71.43	100.00	100.00
49. Ноосон цамц, 50% ноос, хэмжээ 48-50	116.67	100.00	100.00
50. Эрэглэй хүний футболка, 100% хөвөн, богино ханцуйтай,	166.67	80.00	100.00
51. Оймс, Хятад	90.91	100.00	100.00
52. Эрэглэй трусы, 100% хөвөн даавуун	100.00	109.09	100.00
53. Эмэгтэй хүний хиймэл усан шуба, Хятад, 46-48 раз	122.73	100.00	100.00
54. Хавар намрын пальто, 70% ноосон материалтай, 46-48 раз	53.33	114.29	100.00
55. Хослол, хэмжээ 46-48, /Улс, материаллаг сонгох/	111.11	111.11	100.00
56. Кофт, урт ханцуйтай, гоёлын гадаад	100.00	92.86	100.00
57. Юбка, 50% ноосон, богино, хар өнгийн, Солонгос, 44-46 раз	100.00	100.00	100.00
58. Ноосон цамц, 50% ноос, Хятад	86.67	100.00	100.00
59. Ноосон амд, 50% ноос, Хятад	88.00	110.00	88.00
60. Хөхний даруулга, Хятад	107.14	115.38	100.00
61. Трико, Солонгос, 100% полиамид	110.00	91.67	100.00
62. Эмэгтэй трусы, 100% хөвөн даавуун	127.27	100.00	100.00
63. Хавар намрын куртца, синтефон дотортой, 6-7 настай хүүхдийн	133.33	92.31	100.00
64. Хүүхдийн ноосон цамц, 50% ноос, 7-8 настай хүүхдийн	80.00	111.11	100.00
65. Охидын пальтэ, 50% хөвөн материалтай, 5-6 настай охидын, богино ханцуйтай	100.00	100.00	100.00
66. Хүүхдийн футболка, 100% хөвөн, богино ханцуйтай, цулгүй, 4-5 настай хүүхдийн, Хятад	250.00	107.14	100.00
67. Хүүхдийн жинсэн өмд, энгийн хийцтэй, 9-10 настай хүүхдийн, Хятад улсын	142.86	100.00	100.00
68. Хүүхдийн ноосон өмд, 50% ноос, 6-7 настай хүүхдийн, Хятад улсын	123.08	94.12	100.00
69. Хүүхдийн оймс, Хятад, 80% хөвөн, 4-5 настай хүүхдийн	133.33	114.29	100.00
70. Хүүхдийн трусы, 100% хөвөн, Хятад улсын, 3-4 настай хүүхдийн	100.00	116.67	100.00
71. Эрэглэй хүний өвлийн ширэн гутал, Хятадын, 39-40 раз	72.00	72.00	100.00
72. Эрэглэй хүний зуны ширэн ботинк, энгийн хийцтэй, гадаад, 39-40 раз	59.09	72.22	100.00
73. Эмэгтэй хүний өвлийн ширэн гутал, урт турийтэй, цахилгаантай, 37-38 раз	59.52	92.59	100.00
74. Эмэгтэй хүний хавар намрын гутал, богино турийтэй, Хятадын, 37-38 раз	100.00	100.00	83.33
75. Эмэгтэй хүний ширэн туфли, энгийн хийцтэй, гадаад, 36-37 раз	66.67	83.33	100.00
76. Эрэглэй хүүхдийн өвлийн гутал, Хятадын, удаастай, 9-10 настай хүүхдийн	120.00	90.00	100.00
77. Хүүхдийн пүүз, хиймэл ширэн, Хятадын, 7-8 настай хүүхдийн	185.71	100.00	100.00
78. Охидын туфли, 5-6 настай хүүхдийн	90.00	100.00	100.00
79. Дээлийн даавуу, метр	138.46	90.00	100.00
80. Хятад торго, эзэглэй хээтэй, метр	111.11	111.11	100.00
81. Эрэглэй даавуу, Орос, метр	133.33	109.09	100.00
82. Даалимба, Хятадын, метр	93.75	100.00	100.00
83. Овдлын утас, цаасан дамартай, ш/200м/	100.00	100.00	100.00
84. Бор хөвөн, кг	141.67	121.43	100.00
85. Халлалт, мт	309.46	124.46	113.65
86. Цавар усны уна, 1 хүний	476.19	476.19	100.00
87. Цахилгаан, 1квт	146.46	106.91	102.75
88. Шар тосон будаг, л, Хятад	91.67	100.00	100.00
89. Тоосго, ш	76.47	76.47	100.00
90. Гэрийн гадуур цагаан бүрээс	92.00	92.00	100.00
91. Нүүрс, тн	173.33	144.44	100.00
92. Түлшний мод, м3	133.33	160.00	106.67

Бараа, үйлчилгээний нэр төрөл, хэмжих нэгж	Үргэлжлэл		
	2005-3 2000-12	2005-3/ 2004-3	2005-3/ 2005-2
93. Жижиг модон сандал, дотоод, ш	133.33	111.11	100.00
94. Халуун сав, цайны, 2л	100.00	96.15	100.00
95. Шазам аяга, ш, Хятад	57.14	66.67	100.00
96. Тоого, 10 л	93.75	100.00	100.00
97. Данх, Хятад, никель, 2л	150.00	125.00	100.00
98. Цахилгаан плитка, Мечта	106.67	100.00	100.00
99. Хивс, Сэлэнгэ, 2*3м	107.69	107.69	100.00
100. Ноосон одьяал, Аргал	100.00	105.88	100.00
101. Ор хөнжлийн даавуу /Орос, Хятадыг сонгох/	71.43	100.00	100.00
102. Овдлын машин, Хятад	114.29	100.00	100.00
103. Баравны саван, "ОК", 200 гр	105.26	111.11	100.00
104. Угаалгын нунтаг, ОМО, цагаан 200 гр	100.00	105.26	105.26
105. Чийдэнгий шил, 60 в	116.67	140.00	100.00
106. Лаа, ш	100.00	100.00	100.00
107. Шүдэнз, хайрцаг	133.33	117.65	100.00
108. Хулдаас, Хятадын, 2 м-ийн өргөнтэй, м	90.00	100.00	100.00
109. Ампициллин, уухаар, 10ш	145.45	160.00	100.00
110. Аспирин, /Анальги/ 10 ш	85.71	100.00	100.00
111. Пенициллин, тариагаар, 1сая	105.56	105.56	95.00
112. Витамин "С", үрлээр, 50ш	100.00	100.00	93.75
113. Шүдэнд цементэн пломбо тавиулах	100.00	100.00	100.00
114. Төмөр замаар зорчих тийзний уна, 1 хүний	100.00	150.00	100.00
115. Нийслэлээс аймаг орох автотээврийн хөлс, 1 хүний	128.57	150.00	100.00
116. Нийслэлээс аймаг орох онгоцны хөлс, 1 хүний			0.00
117. Машин дугуй, УАЗ-469	100.00	114.29	100.00
118. Мотоцикл, Иж планета-5	112.50	109.76	100.00
119. Телефон шиглэлтийн сарын хөлс	626.84	136.44	89.47
120. Хот хооронд утсаар ярих хөлс, 3 мин	100.00	100.00	100.00
121. Монгол TV-ийн сарын хураамж	141.67	100.00	100.00
122. Бензин, А-76, литр	169.44	129.79	105.17
123. "Өдрийн сонин" сонины захиалгын унэ	146.15	146.15	100.00
124. Сургалтын төлбөр, 1 жилийн	113.21	113.21	100.00
125. Өнгөт / хар/ телевизор, 14 инч	94.44	100.00	100.00
126. Транзисторын тэжээл, 1.5 вольт	108.33	108.33	100.00
127. Сурагчийн дэвтэр, дөрвөлжин шугамтай, Монгол	120.00	120.00	100.00
128. Киноны билетий дундаж унэ	100.00	100.00	100.00
129. Хүүхдийн тоглоом, Хятад, сагсны бөмбөг	100.00	80.00	100.00
130. Тосон бал	142.86	100.00	100.00
131. Эмэгтэй хүний богино усанд хими хийлгэх хөлс	141.67	113.33	100.00
132. Эр хүний гутлын өсгийд шир, резин наалгах унэ	115.38	115.38	100.00
133. Гар нүүрийн саван, LUX, ш	100.00	100.00	100.00
134. Шүдний оо, LUCKY MINT, 130 гр	100.00	100.00	100.00
135. Нүүрний тос, Мөнхрэмийн өдрийн тос,	63.64	100.00	100.00
136. Шампунь, Слевг, 200 гр	125.71	122.22	100.00
137. Уруулын будаг	120.00	100.00	100.00
138. Халуун усанд орсны хөлс, 1 хүний	100.00	100.00	100.00
139. Эмэгтэй хүний савхин цүнх, Хятад	45.45	100.00	100.00

2005-03-21/2000-12-21

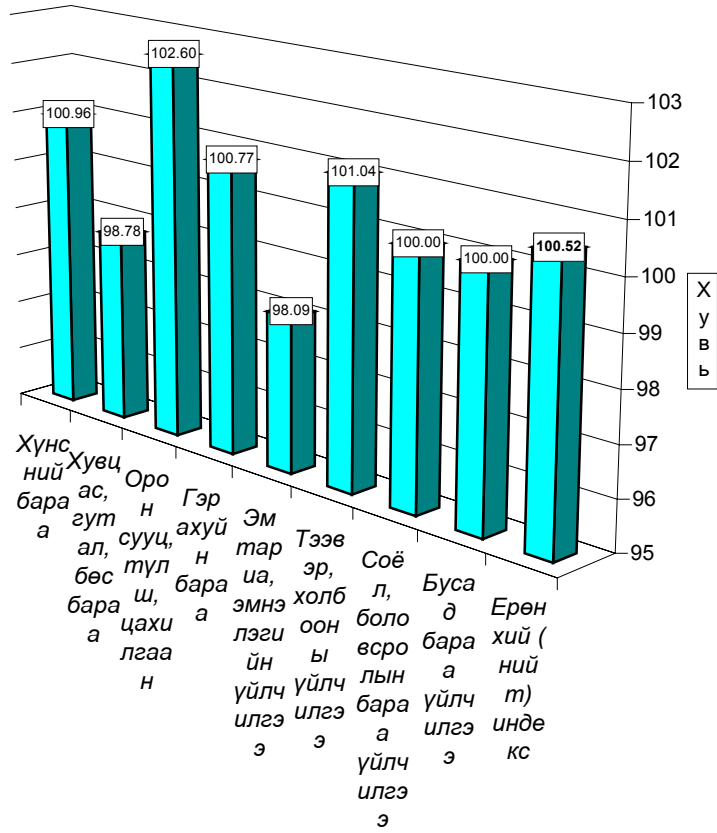

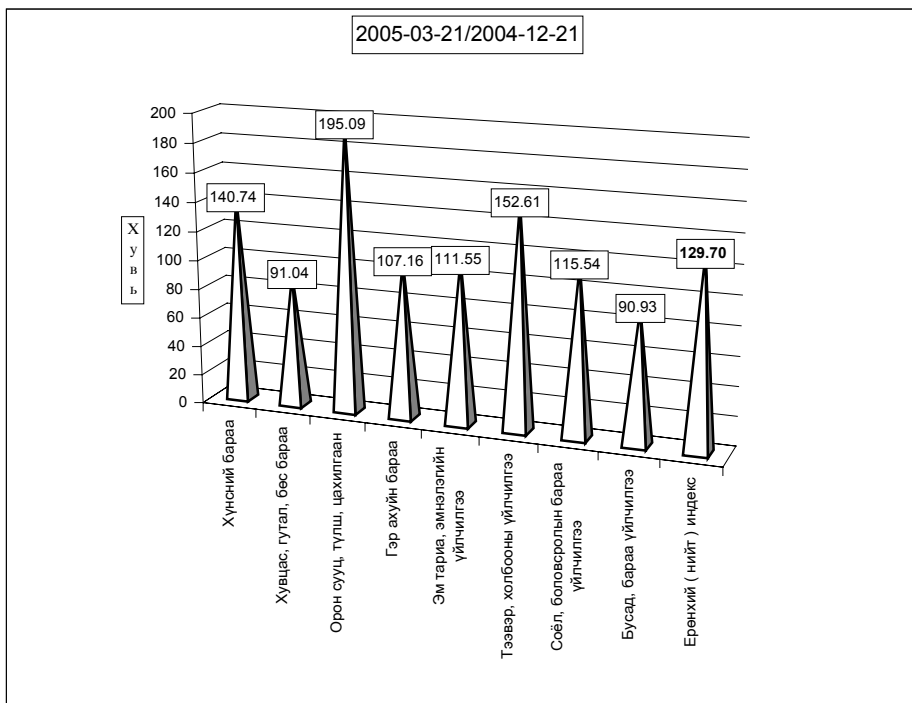
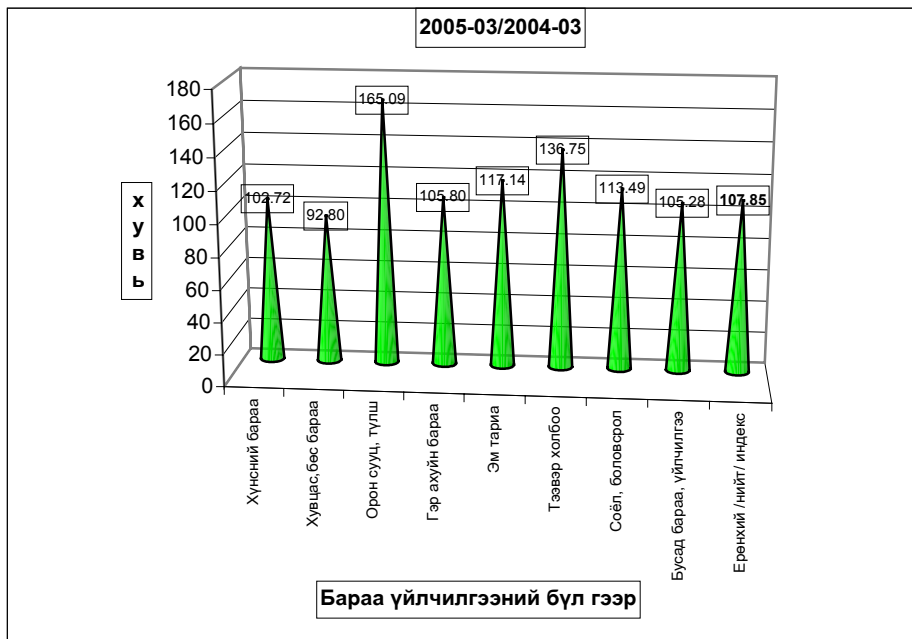

Хэрэглээний бараа, үйлчилгээний үнийн индекс 2005.III
Consumer price index of certain goods and services 2005.III

(1991-01-16-ыг 100, хувиар)
 (1991-01-16= 100, percentage)

Он	Хүнсний бараа Foodstuffs	Гутал, хувцас Clothing Footwear	Орон сууц түлш, цахилгаан Housing, heating electricity	Гэр ахуйн бараа Household goods	Эм тариа Medical care	Тээвэр Холбоо Transport @	Соёлын бараа Cultural goods@	Бусад бараа Other goods @	Ерөнхий индекс Overall index
1994	4590.79	4992.30	4402.23	2828.49	2488.27	0.00	9136.25	0.00	4587.47
1995	5768.21	3154.13	5427.41	8272.31	2226.87	5173.90	10115.60	3168.87	5272.24
1996	8037.11	4001.99	5747.50	9398.84	1451.25	9660.35	17682.01	3976.99	7195.50
1997	8522.15	6407.74	6626.91	13473.13	2665.51	5771.36	26315.31	8878.71	8580.58
1998	7973.72	6489.23	7120.60	14119.33	2755.79	5975.89	28203.46	9795.65	8395.75
1999	8957.26	6989.28	10161.99	14073.71	2755.79	9227.46	28793.99	11613.94	9514.79
2000	9270.36	5893.74	9592.47	13018.85	5779.51	8876.49	29597.12	11281.25	9427.76

Хэрэглээний үнэ, тарифын өөрчлөлтийг барааны бүлгээр үзүүлбэл.
Consumer price index of certain goods and services 2005. III

(Өмнөх сартай харьцуулснаар, хувиар)
 (Previous month=100, percentage)

Он	Сар	Хүнсний бараа Foodstuffs	Гутал, хувцас Clothing Footwear	Орон сууц түлш, цахилгаан Housing, heating electricity	Гэр ахуйн бараа Household goods	Эм тариа Medical care	Тээвэр Холбоо Transport @	Соёлын бараа Cultural goods@	Бусад бараа Other goods @	Ерөнхий индекс Overall index
1997	12	100.95	103.66	100.88	100.75	100.00	100.00	112.67	100.00	102.10
1998	12	99.10	104.10	103.46	100.00	100.00	102.92	100.82	100.00	100.46
1999	12	100.94	104.14	101.83	101.33	100	99.7	92.11	100.05	101.41
2000	12	99.11	101.61	95.91	98.70	100.00	100.53	99.06	96.20	99.29
2001	12	103.59	103.72	105.33	99.38	100.00	101.09	100.00	100.00	102.62
2002	12	99.47	100.85	105.37	96.44	100.00	103.18	103.08	98.31	100.38
2003	3	103.40	98.60	100.00	99.68	100.00	100.37	100.00	100.00	101.58
	6	97.82	102.79	100.16	99.75	97.08	105.18	100.00	100.75	99.56
	9	101.84	100.55	100.24	99.60	100.00	104.40	100.00	95.48	101.09
	12	102.03	106.39	96.28	100.13	100.00	100.30	100.00	102.67	102.04
2004	1	100.21	98.55	100.00	100.14	100.00	100.00	99.59	99.05	99.80
	2	102.36	98.32	99.85	100.49	100.00	98.93	100.00	100.00	100.93
	3	103.40	98.60	100.00	99.68	100.00	100.37	100.00	100.00	101.58
	4	109.91	99.23	98.55	98.38	100.00	99.86	100.47	101.04	105.05
	5	101.96	99.73	96.87	100.64	100.00	99.71	100.00	100.00	100.84
	6	97.82	102.79	100.16	99.75	97.08	105.18	100.00	100.75	99.56
	7	102.53	99.34	99.70	102.12	100.00	99.61	100.00	100.00	101.29
	8	97.83	97.70	100.07	99.66	100.00	102.73	99.39	99.05	98.51
	9	101.84	100.55	100.24	99.60	100.00	104.40	100.00	95.48	101.09
	10	102.10	100.49	104.90	102.81	100.00	101.59	100.00	100.00	101.67
	11	100.15	101.03	100.96	100.00	100.00	99.33	100.00	100.00	100.26
	12	102.03	106.39	96.28	100.13	100.00	100.30	100.00	102.67	102.04
2005	1	107.91	97.89	105.23	98.20	100.00	111.13	113.95	100.15	105.98
	2	97.95	100.03	116.79	99.55	100.00	98.48	100.00	100.00	99.73
	3	100.96	98.78	102.60	100.77	98.09	101.04	100.00	100.00	100.52

б. Хөдөөд 2005 оны 03 сард бараа үйлчилгээний үнэ тариф **2000 оны 12 сартай харьцуулахад 22,92%, 2004 оны 3 сарынхаас 7,46%, 2005 оны 3-р сард 0,2-иар тус тус өсөв. 3 сард 0,2 хувиар өссөн нь өмнөх сарынхаас 1,75 нэгжээр буурлаа.**

Хэрэглээний бараа, үйлчилгээний үнийн индекс , 2005. III
Consumer price index of certain goods and services, 2005.III

БҮЛЭГ		GROUP	/хөдөөд/ (хувиар)		
			2005-3/ 2000-12	2005-3/ 2004-3	2005-3/ 2005-02
Хүнсний бараа		Foodstuffs	137.05	106.86	100.33
Ү	Гурил, гурилан бүтээгдэхүүн	Flour and flour products	127.59	102.18	99.55
Ү	Мах, махан бүтээгдэхүүн	Meat and meat products	237.81	121.91	102.83
Н	Сүү, сүүн бүтээгдэхүүн	Milk and dairy products	117.74	94.79	98.14
Э	Саахар, чихэр, цай, жимс	Sudar, candy, tea, fruits	95.15	102.85	100.06
Э	Төмс, хүнсний ногоо	Potatoes and vegetables	114.26	103.90	101.29
С	Хүнсний бусад бараа	Other foodstuffs	124.99	118.15	100.05
	Архи, ундаа, тамхи	Alcohol and tobacco	93.40	104.94	100.08
Хувцас, гутал, бөс бараа		Clothing, footwear and cloth	96.44	97.31	99.99
Ү	Эрэгтэй хүний хувцас	Men`s clothing	101.66	97.64	100.00
Ү	Эмэгтэй хүний хувцас	Women`s clothing	101.84	102.91	99.96
Н	Хүүхдийн хувцас	Children`s clothing	122.13	104.72	100.05
ЭЭ	Бүх төрлийн гутал	Footwear	88.51	93.87	100.00
С	Хөвөн, бөс бараа	Cloth	104.42	99.70	99.99
Орон сууц, түлш, цахилгаан		Housing, heating, electricity	127.30	106.50	101.05
Гэр ахуйн бараа		Household goods	106.64	103.38	100.25
Эм тариа, эмнэлгийн үйлчилгээ		Medical care and services	106.65	100.48	99.34
Тээвэр, холбооны үйлчилгээ		Transport and communication	126.56	148.85	100.30
Соёл, боловсролын бараа үйлчилгээ		Cultural goods and recreation	110.77	111.07	99.58
Бусад бараа, үйлчилгээ		Other goods and services	89.98	101.44	99.80
Ерөнхий (нийт) индекс		Overall index	122.92	107.46	100.20

Тус аймгийн хэмжээгээр 2005 оны 03-р сард ХАА-н болон өргөн хэрэгцээний бараа, үйлчилгээний үнэ тариф ямар байгааг сумдаар үзүүлбэл.

ХАА-н бүтээгдэхүүний үнэ (₮-өөр)

Сумд	Sumd	Average prices, tog											
		Үхрийн мах Beer, grade			Хонины мах Mutton, grade			Төмс. /Potato/			Сонгино. /Onion/		
		2004.III	2005.II	2005.III	2004.III	2005.II	2005.III	2004.III	2005.II	2005.III	2004.III	2005.II	2005.III
АБ	АВ	1,400	1,650	1,750	1,350	1,600	1,700	300	250	250	500	500	600
АР	АР	1,200	1,800	1,800	1,200	1,600	1,700	250	300	300	500	500	500
АТ	АТ	1,800	1,800	2,000	1,800	1,500	1,800	250	300	300	550	550	550
БС	ВС	1,800	1,800	2,000	1,700	1,800	2,100	250	300	300	550	500	500
БА	ВА	1,500	1,600	1,600	1,400	1,500	1,500	250	250	250	400	400	400
БД	ВД	1,450	1,700	1,700	1,500	1,600	1,600	250	250	250	600	450	500
БЖ	ВЖ	1,300	1,500	1,500	1,000	1,500	1,500	250	250	250	550	550	550
БӨ	ВО	1,200	1,800	1,800	1,100	1,600	1,600	350	250	300	600	500	600
БХ	ВКН	1,100	1,800	1,800	1,200	1,500	1,500	200	200	200	500	600	600
БЦ	ВТС	1,300	1,500	1,500	1,200	1,500	1,500	400	400	400	550	550	550
БТ	ВТ	1,200	2,000	2,000	1,100	1,800	2,000	250	300	300	600	500	500
БЧ	ВСН	1,500	1,800	1,700	1,500	1,800	1,800	250	200	200	500	500	500
БН	ВН	1,600	2,000	2,200	1,600	1,800	2,000	250	180	200	600	500	500
БҮ	ВУ	1,600	1,500	1,500	1,500	1,500	1,500	300	350	350	500	400	400
ДХ	ДКН		1,300	1,300		1,300	1,300	300	300	300	500	600	600
ЖА	ЖА	1,600	1,900	2,000	1,500	1,800	1,900	170	250	250	500	500	450
ЗА	ЗА	1,100	1,800	2,000	1,200	1,600	1,800	250	350	350	600	600	600
ЛҮ	ЛУ	1,300	1,600	1,600	1,200	1,500	1,500	180	200	200	480	400	400
ММ	ММ	1,500	1,500	1,800	1,500	1,400	1,600	275	250	250	500	500	500
ӨШ	ОШ	1,200	1,400	1,400	1,100	1,500	1,500	250	300	300	500	400	400
СҮ	СУ	1,400	1,600	1,600	1,400	1,600	1,600	150	100	100	600	500	500
СЭ	СЕ	1,400	2,000	2,000	1,200	1,800	1,800	250	300	300	600	550	550
УГ	УГ	1,600	2,000	2,000	1,500	1,800	1,800	200	250	250	500	500	500
ЦЭ	ТСЕ	1,500	2,000	1,800	1,400	1,800	1,800	250	300	250	600	600	500
ЭР	ЕР	1,400	2,100	2,100	1,300	1,800	1,800	350	250	250	800	500	500
ЭС	ЕС	1,500	1,500	1,500	1,500	1,500	1,500	250	250	250	600	500	500
ЗМ	ЗМ	1,800	2,000	2,100	1,600	1,800	1,900	200	250	250	500	500	500
Айм	Айм	1,433	1,739	1,780	1,367	1,622	1,689	255	264	265	547	506	509

Сумд	Sumd	Average prices, tog											
		Шингэн сүү /1 литр/ /Milk, Litre/			Ямааны ноолуур/1 кг/ Greazy cashmere/1 kg/			Тэмээний ноос. /1 кг/ Camel s wool / 1 kg/			Хонины ноос /1 кг/ Sheep wool /1 kg /		
		2004.III	2005.II	2005.III	2004.III	2005.II	2005.III	2004.III	2005.II	2005.III	2004.III	2005.II	2005.III
АБ	АВ	550	550	500	38,000	25,000	32,000				100		
АР	АР	500	500	500	36,000	28,000	36,000	900	900	900	150	150	150
АТ	АТ	500	500	500	32,000	32,000	40,000	1,000			350	100	150
БС	ВС	300	350	300	38,000	23,000	35,000	1,300			80	100	100
БА	ВА	500	400	400	40,000	30,000	40,000	1,800	1,500	1,500	150	250	250
БД	ВД	500	400	500	35,000	28,000	38,000	1,000	900	900	190	200	200
БЖ	ВЖ	500	450	450	34,000	26,000	40,000	1,200	1,200	1,200	100	100	100
БӨ	ВО	500	500	500	35,000	30,000	30,000	900	900	900	130	130	130
БХ	ВКН	600	500	500	39,000	35,000	37,000	1,500			120	150	150
БЦ	ВТС	500	300	300	35,000	30,000	30,000	1,000	1,000	1,000	100	100	100
БТ	ВТ	450	450	500	37,000	35,000	35,000	1,200			90	250	250
БЧ	ВСН	450	400	400	39,000	35,000	38,000				100	150	150
БН	ВН	400	450	300	38,000						130		
БҮ	ВУ	500	500	500	37,000	34,000	35,000	1,000	800	800	150	150	150
ДХ	ДКН	350	500	500	35,000	28,000	39,000	1,000	1,000	1,000	180	180	180
ЖА	ЖА	550	500	400	38,000	30,000	37,000				160	160	160
ЗА	ЗА	600	600	500	36,000	25,000	35,000	800			120		
ЛҮ	ЛУ	500	500	500	35,000	32,000	35,000	1,000	1,250	1,500	90	100	80
ММ	ММ	500	300	300	35,000	30,000	33,000	500	900	900	150	135	135
ӨШ	ОШ	600	500	500	38,000	25,000	39,000	1,000	1,000	1,000	100	150	150
СҮ	СУ	400	400	350	38,000	31,000	31,000				50	120	120
СЭ	СЕ	600	400	400	35,000	30,000	32,000	800	800	800	130	130	130
УГ	УГ	400	400	400	35,000	24,000	35,000	1,000			50	150	150
ЦЭ	ТСЕ	500	450	350	36,000	30,000	35,000	900			100	150	150
ЭР	ЕР	600	650	650	35,000	28,500	40,000	600	1,000	1,000	120	200	200
ЭС	ЕС	450	500	400	39,000	28,000	35,000	1,000	1,000	1,000	120	150	150
ЗМ	ЗМ	600	500	600	38,500	32,000	30,000	800	800	800	150	100	100
Айм	Айм	496	461	444	36,537	29,404	35,462	965	934	950	128	148	149

Сумд	Sum	дундаж үнэ, ₮ Average prices, tog											
		Адууны шир			Үхрийн шир			Хонины арьс			Ямааны арьс		
		Horse hide			Cattle hide			Sheep skin			Goat skin		
		2004.III	2005.II	2005.III	2004.III	2005.II	2005.III	2004.III	2005.II	2005.III	2004.III	2005.II	2005.III
АБ	AB	19,000	16,000	16,000	23,000	22,000	21,000	6,000	6,500	3,000	9,000	13,000	13,000
АР	AR	20,000	16,000	18,000	23,000	21,000	20,000	7,000	6,000	3,000	11,000	12,500	15,000
АТ	AT	20,000	18,000	18,000	21,000	20,000	20,000	10,000	8,500	3,000	8,500	15,000	15,000
БС	BS	12,000	12,000	18,000	21,000	25,000	25,000	8,000	5,000	3,000	10,000	15,000	12,000
БА	BA	13,000	20,000	19,000	26,000	21,000	20,000	8,500	7,500	6,500	11,000	15,000	12,000
БД	BD	14,000	18,000	17,000	17,000	24,000	20,000	7,000	6,000	3,000	8,000	14,000	1,000
БЖ	BJ	17,000	17,000	17,000	21,000	21,000	21,000	7,000	7,000	7,000	9,500	15,000	15,000
БӨ	BO	10,000	15,000	15,000	30,000	20,000	20,000	6,500	5,000	5,000	8,000	12,000	12,000
БХ	BKH	18,000	20,000	15,000	20,000	25,000	23,000	7,000	7,000	5,000	1,000	17,000	10,000
БЦ	BTS	18,000	14,000	14,000	18,000	12,000	12,000	10,000	6,000	6,000	12,000	14,000	14,000
БТ	BT	18,000	17,000	17,000	22,000	20,000	20,000	7,000	8,000	8,000	10,000	15,000	15,000
БЧ	BCH	20,000	18,000	18,000	22,000	20,000	20,000	8,500	6,500	6,500	10,000	16,000	14,000
БН	BN	16,000	18,000	15,000	18,000	20,000	18,000	5,000	4,500	4,000	7,000	12,000	10,000
БҮ	BU	17,000	15,000	15,000	20,000	18,000	18,000	6,000	4,000	3,000	9,500	12,000	12,000
ДХ	DKH	18,000	17,000	20,000	20,000	18,000	24,000	6,000	6,500	6,500	7,000	14,000	12,000
ЖА	JA	22,000	20,000	20,000	30,000	30,000	30,000	6,000	7,000	6,000	15,000	14,000	7,000
ЗА	ZA	18,000	13,000	10,000	25,000	17,000	12,000	8,000	6,000	4,000	10,000	13,000	8,000
ЛҮ	LU	19,000	18,000	18,000	21,000	19,000	15,000	7,500	6,000	4,500	11,000	13,000	1,000
ММ	MM	16,000	20,000	12,000	20,000	24,000	20,000	5,000	6,000	3,000	1,500	10,000	7,000
ӨШ	OSH	10,000	17,000	17,000	25,000	18,000	18,000	7,000	6,000	5,000	7,000	13,000	11,000
СҮ	SU	15,000	12,000	12,000	8,000	10,000	10,000	5,000	3,500	3,500	8,000	15,000	15,000
СЭ	SE	15,000	20,000	19,000	12,000	21,000	20,000	8,000	6,500	5,500	7,500	14,000	15,000
УГ	UG	16,000	16,000	16,000	18,000	21,000	18,000	7,000	5,500	5,000	9,000	13,000	13,000
ЦЭ	TSE	19,000	18,000	18,000	20,000	23,000	23,000	6,000	7,000	4,000	7,000	13,000	4,500
ЭР	ER	15,000	20,600	23,000	7,000	26,000	20,000	6,000	7,300	3,000	3,000	13,200	12,000
ЭС	ES	15,000	15,000	18,000	16,000	15,000	20,000	9,000	6,000	2,500	5,000	15,000	3,000
ЗМ	ZM	20,000	19,000	19,000	22,000	22,000	22,000	8,000	5,500	5,500	10,000	14,000	12,000
Айм		16,667	17,022	16,815	20,222	20,481	19,630	7,333	6,159	4,593	8,352	13,767	10,759

Өргөн хэрэгцээт бараа үйлчилгээний үнэ

Сумд		1-р гурил Flour, grade 1, 1 kg	2-р гурил Flour, grade 2, 1 kg	Цагаан буддаа Rice 1 kg	Шар буддаа Millet 1 kg	Элсэн чихэр Sugar 1 kg	Ундны ус Monthly water 1 liter	Цахил- гааны Electricity 1 kw
АБ	AB	5.00	4.40	5.50	3.80	6.50	0.80	56.30
АР	AR	5.00	4.20	6.00	4.50	6.50	1.00	56.05
АТ	AT	5.00	4.00	5.50	4.50	6.00	0.90	6.30
БС	BS	4.60	4.40	6.00	3.50	6.50	0.40	56.30
БА	BA	4.80	4.50	6.00	4.00	7.00	0.60	56.00
БД	BD	5.00	3.50	5.80	4.50	6.00	0.70	56.00
БЖ	BJ	5.00	4.30	6.00	4.00	5.00	1.40	55.00
БӨ	BO	5.20	4.50	6.00	4.00	6.00	1.00	58.65
БХ	BKH	5.50	5.00	6.00	5.00	6.50	1.00	56.00
БЦ	BTS	5.20	4.60	5.50	3.50	7.00	0.00	56.00
БТ	BT	4.50	4.00	6.00	4.50	6.50	1.00	59.00
БЧ	BCH	3.80	3.40	5.50	4.50	5.50	1.23	56.00
БН	BN	4.80	4.00	6.00	4.50	7.00	1.00	58.05
БҮ	BU	5.00	4.00	6.00	5.00	6.00	0.50	56.00
ДХ	DKH	4.50	4.00	6.00	4.00	6.00	1.00	58.65
ЖА	JA	5.00	4.50	5.50	4.50	6.00	0.40	56.00
ЗА	ZA	4.50	4.00	5.30	4.00	6.00	1.50	58.65
ЛҮ	LU	4.00	3.60	5.50	4.00	5.50	0.45	58.65
ММ	MM	5.30	4.50	5.50	4.20	5.70	0.00	58.30
ӨШ	OSH	4.20	3.50	5.50	4.50	5.50	0.50	60.43
СҮ	SU	4.60	4.00	5.80	4.00	6.00	1.00	58.30
СЭ	SE	4.40	4.00	6.00	3.80	6.00	1.30	58.65
УГ	UG	4.80	4.00	6.00	3.80	6.00	0.50	58.00
ЦЭ	TSE	4.80	4.00	6.00	4.80	7.00	1.00	58.65
ЭР	ER	4.00	3.30	5.80	4.00	6.00	1.00	58.65
ЭС	ES	4.50	4.20	5.50	4.00	6.00	0.80	58.05
ЗМ	ZM	4.00	3.50	5.20	4.00	5.50	1.50	58.65



АЖИЛГҮЙЧҮҮД

Сумдын хөдөлмөр зохицуулалтын албанд бүртгэлтэй байгаа ажилгүйчүүдийн тоо 2005 оны эхний 3 сард 821 болж, 2004 оны жилийн эцсээс 102, өмнөх сараас 22 хүнээр тус тус өслөө.

Ажилгүйчүүдийн 53,5 хувь буюу 439 нь эмэгтэйчүүд, 34,7 хувь нь урьд нь ажил эрхлэж байсан, 65,3 хувь нь анх удаа ажил эрж байгаа хүмүүс юм. Оны эхний 3 сард 92 хүн ажилд орсны 6,5 хувь нь УҮГ-т, 20,7 хувь нь төрийн болон төсөвт байгууллагад, 59,8 хувь нь нөхөрлөл компанид, 4,3 хувь нь Хоршоонд, 8,7 хувь нь бусад байгууллагад ажил эрхлэх болжээ.

Ажил эрхлэх болсон хүмүүсийн 70,6 хувь буюу 65 нь эмэгтэйчүүд эзлэв.

Оны эхнээс бүртгүүлсэн нийт ажилгүйчүүд 247 байгаагийн 4,5 хувь нь орон тооны цомхотголоос, 0,8 хувь нь байгууллага нь татан буугдсан, 0,4 хувь нь өөр гезраас шилжин ирсэн, 4,9 хувь нь сургууль төгссөн, 2,8 хувь нь мэргэжлийн ажил олдохгүй, 86,6 хувь нь бусад шалтгаантай байна.

Ажилгүйчүүдийг боловсролын байдлаар нь авч үзбэл 9,50% нь дээд, 6,80% нь тусгай дунд, 8,76% нь мэргэжлийн анхан шатны, 28,38% нь бүрэн дунд, 39,95 % нь бүрэн бус дунд, 6,57 % нь бага буюу боловсролгүй хүмүүс эзлэв.

Хөдөлмөрийн насны 10000 хүнд дунджаар 150 ажилгүйчүүд ногдож байгаагийн дотор Архуст, Зуунмод, Баянхангай, Цээл, Баянцогт сумдад харьцангуй их (392-215 хүн) гарлаа.

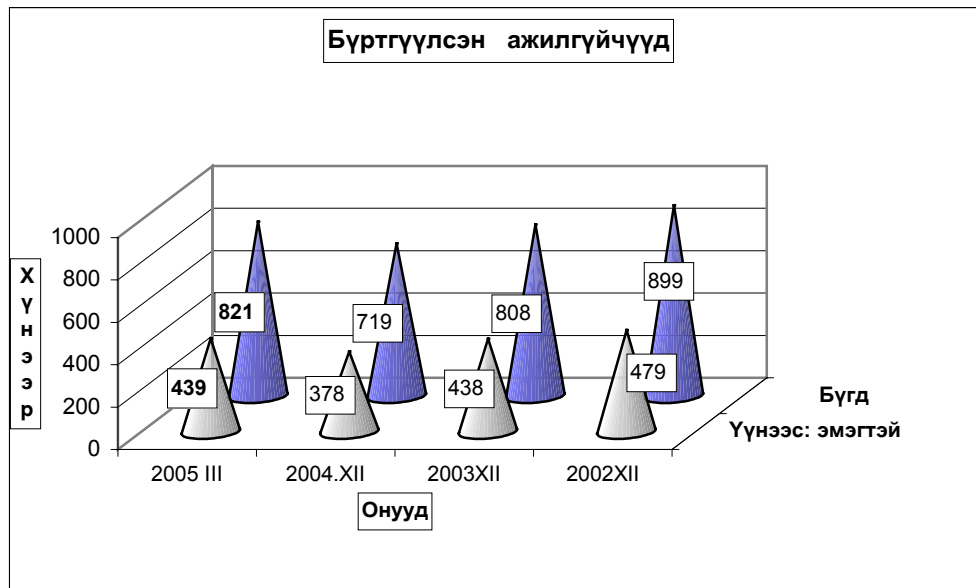

Бүртгүүлсэн Ажилгүйчүүдийн тоо, тайлант хугацааны эцэст
Number of unemployed registered persons , at the end of period

	Ажилгүйчүүд Unemployment			Дүнд эзлэх хувь		ЭЗ-ийн идэвхтэй хүнд эзлэх хувь	
	2003	2004	2005	2004	2005	Оны эцэст	
	3-30	3-30	3-30	3-30	3-30	2003	2004
БҮГД TOTAL	940	850	821	100.0%	100.0%	1.86%	1.71%
үүнээс: а. урьд нь ажилтай байсан	470	307	285	36.1%	34.7%		
б. анх удаа ажил эрж байгаа	470	543	536	63.9%	65.3%		
Ажилгүйчүүд насны бүлгээр: Unemployment:by age group	940	850	821	100.0%	100.0%		
16 - 24 настай	208	169	157	19.9%	19.1%		
25 - 34 настай	301	269	277	31.6%	33.7%		
35 - 44 настай	293	287	271	33.8%	33.0%		
45 - 60 настай	138	125	116	14.7%	14.1%		
Бүгдээс-эмэгтэй Total by- female	499	452	439	53.2%	53.5%	2.09%	1.90%

Бүртгүүлсэн Ажилгүйчүүдийн тоо, Боловсролын түвшингээр
Number of unemployed registered persons , by educational level

	2002.XII	2003.XII	2004.XII	2005 он	
				II	III
Бүгд Total	899	808	719	799	821
үүнээс:Эмэгтэй of whom female	479	438	378	426	439
Дээд боловсролтой Higher education	73	82	71	81	78
Тусгай дунд боловсролтой Specialized secondary education	93	65	47	50	56
Мэргэжлийн анхан шатны Skilled workers	79	48	53	68	72
Бүрэн дунд Completed secondary school	206	179	184	215	233
Бүрэн бус дунд Non-completed secondary school	392	377	313	329	328
Бага Completed primary school	48	47	42	48	47
Боловсролгүй Uneducated persons	8	10	9	8	7

**Ажилгүйдлийн шалтгаан
UNEMPLOYED**

	Оны эхний 3 сард In the first 3 months		Тухайн сард particular months	
	БҮГД TOTAL	үүнээс Эм of whom female	БҮГД TOTAL	үүнээс Эм of whom female
БҮГД TOTAL	245	145	111	70
Орон тооны цомхтголоор	11	7	5	2
Байгууллага татан буугдсан	2	1	1	1
Өөр газраас шилжиж ирсэн	1			
Сургууль төгссөн	12	7	1	1
Цэргээс халагдсан				
Мэргэжлийн ажил олдоогүй	7	3		
Бусад	212	127	104	66
Ажилгүй-н бүртгэлээс хасагдсан	51	20	37	14

**Бүртгүүлсэн ажилгүйчүүдээс ажилд орсон хүн
Number of unemployed entered into work**

	Оны эхний 3 сард In the first 3 months		Тайлант сард As months	
	БҮГД TOTAL	үүнээс Эм of whom female	БҮГД TOTAL	үүнээс Эм of whom female
БҮГД TOTAL	92	65	56	45
Улсын үйлдвэрийн газарт State enterprise	6	2		
Төрийн, төсөвт байгууллагад Government organization	19	7	7	3
Компани Company	55	46	49	42
Хоршоо Cooperative	4	3		
Бусад газарт Others	8	7		

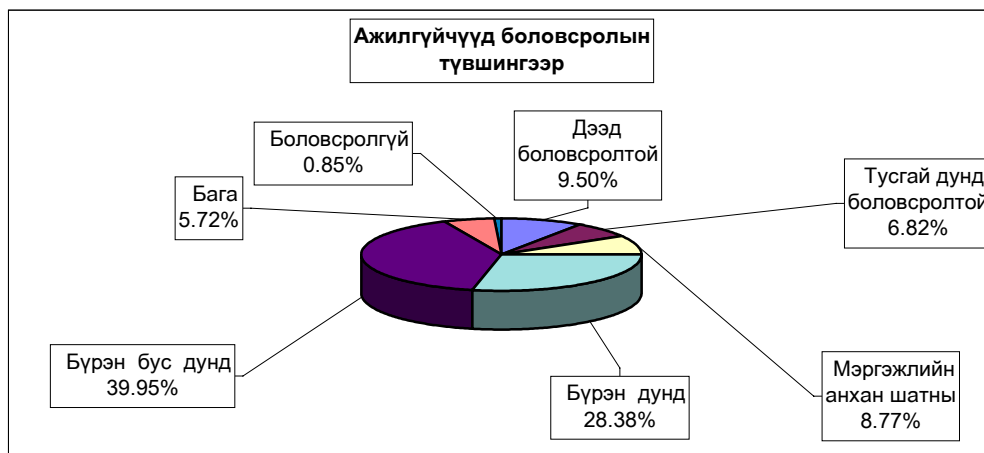

Ажилгүйчүүдийн тоог сумдаар үзүүлбэл.
UNEMPLOYED , BY - SOMS.

	Ажилгүйчүүд Unemployed				Дүнд эзлэх хувь Composition , %			
	2002 12-30	2003 12-30	2004 12-30	2005 03-30	2002 12-30	2003 12-30	2004 12-30	2005 02-28
Алтанбулаг	22	16	6	6	2.4%	2.0%	0.8%	0.7%
Аргалант	14	20	16	16	1.6%	2.5%	2.2%	1.9%
Архуст	24	48	42	42	2.7%	5.9%	5.8%	5.1%
Батсүмбэр	84	44	28	28	9.3%	5.4%	3.9%	3.4%
Баян	37	44	17	17	4.1%	5.4%	2.4%	2.1%
Баяндэлгэр	2	2	3	3	0.2%	0.2%	0.4%	0.4%
Баянжаргалан	7	2	5	7	0.8%	0.2%	0.7%	0.9%
Баян-Өнжүүл	3	2	10	9	0.3%	0.2%	1.4%	1.1%
Баянхангай	29	26	25	27	3.2%	3.2%	3.5%	3.3%
Баянцагаан	27	6	6	6	3.0%	0.7%	0.8%	0.7%
Баянцогт	59	33	24	24	6.6%	4.1%	3.3%	2.9%
Баянчандмань	18	24	23	23	2.0%	3.0%	3.2%	2.8%
Борнуур	59	49	40	51	6.6%	6.1%	5.6%	6.2%
Бүрэн	11	6	11	31	1.2%	0.7%	1.5%	3.8%
Дэлгэрхаан	23	15	16	16	2.6%	1.9%	2.2%	1.9%
Жаргалант	19	13	8	8	2.1%	1.6%	1.1%	1.0%
Заамар	32	31	20	22	3.6%	3.8%	2.8%	2.7%
Лүн	12	27	30	30	1.3%	3.3%	4.2%	3.7%
Мөнгөнморьт	5	1	1	1	0.6%	0.1%	0.1%	0.1%
Өндөрширээт	18	20	14	16	2.0%	2.5%	1.9%	1.9%
Сүмбэр	22	10	8	7	2.4%	1.2%	1.1%	0.9%
Сэргэлэн	4	1	14	14	0.4%	0.1%	1.9%	1.7%
Угтаал	45	14	26	23	5.0%	1.7%	3.6%	2.8%
Цээл	60	41	38	38	6.7%	5.1%	5.3%	4.6%
Эрдэнэ	51	42	44	43	5.7%	5.2%	6.1%	5.2%
Эрдэнэсант	57	39	23	23	6.3%	4.8%	3.2%	2.8%
Зуунмод	155	232	221	290	17.2%	28.7%	30.7%	35.3%
Аймгийн дүн	899	808	719	821	100.0%	100.0%	100.0%	100.0%

10000 ХҮН АМД НОГДОХ АЖИЛГҮЙЧҮҮДИЙГ СУМДААР ҮЗҮҮЛБЭЛ:
 NUMBER OF UNEMPLOYED ENTERED INTO WORK, PERSONS PER 10000 POPULATION

	ЭЗ-ийн идэвхтэй хүн амд эзлэх хувь				Ажилд орсон хүн		Оны эхний хөдөлмөрийн насны 10000 хүнд ногдох ажилгүйчүүд.			
	2002	2003	2004	2005	Оны	Гайлан	2002	2003	2004	2005
	12-30	12-30	12-30	3-30	эхнээс	сард	12-30	12-30	12-30	3-30
Алтанбулаг	1.4%	1.4%	1.0%	0.4%			112	115	87	32
Аргалант	1.6%	2.5%	2.2%	1.7%	4		123	198	179	137
Архуст	5.2%	4.9%	7.8%	5.2%	8	1	214	226	446	392
Батсүмбэр	3.1%	2.6%	1.5%	0.9%			228	196	117	71
Баян	3.5%	3.5%	3.6%	1.8%			312	299	288	140
Баяндэлгэр	0.3%	0.3%	0.3%	0.5%	3	3	22	21	23	37
Баянжаргалан	0.9%	0.0%	0.5%	0.9%			75	0	43	75
Баян-Өнжүүл	0.2%	0.1%	0.1%	0.6%			18	12	12	55
Баянхангай	5.0%	4.3%	3.9%	4.1%			308	306	277	295
Баянцагаан	2.3%	2.2%	0.4%	0.4%			166	168	39	39
Баянцогт	5.1%	5.5%	3.1%	2.5%			482	468	273	215
Баянчандмань	1.5%	2.2%	2.3%	2.3%			95	135	121	115
Борнуур	3.0%	2.6%	2.2%	2.3%			243	217	188	196
Бүрэн	0.6%	0.6%	0.3%	1.8%	1		55	55	31	164
Дэлгэрхаан	2.0%	1.8%	1.3%	1.5%	3		175	154	117	137
Жаргалант	0.9%	0.8%	0.5%	0.3%			52	57	35	22
Заамар	1.3%	1.4%	1.1%	1.0%	2		102	103	90	66
Лүн	1.1%	2.4%	2.4%	2.7%			81	151	153	184
Мөнгөнморьт	0.5%	0.0%	0.1%	0.1%			42	0	8	8
Өндөрширээт	1.6%	1.8%	1.8%	1.6%	1		134	158	154	136
Сүмбэр	3.1%	2.8%	1.1%	0.8%			215	178	90	63
Сэргэлэн	0.5%	0.5%	0.1%	1.6%			32	33	8	122
Угтаал	4.1%	3.5%	1.1%	2.1%	4	3	265	248	91	162
Цээл	5.2%	5.0%	3.4%	4.5%			335	297	213	238
Эрдэнэ	3.3%	3.5%	3.1%	2.7%			269	232	204	212
Эрдэнэсант	2.3%	2.3%	1.7%	1.2%			176	172	123	77
Зуунмод	2.2%	2.2%	3.2%	4.1%	66	49	165	164	243	309
Аймгийн дүн	2.2%	2.1%	1.7%	2.0%	92	56	163	159	143	151



Төл бойжилт.

4 сарын 1-ний байдлаар оны эхний төллөх насны хээлтэгчийн 23.86 хувь 165.1 мянган хээлтэгч мал төллөж, 165.9 мянган төл гарсны 99.20 хувь 164.5 мянган төл бойжиж байгаа нь урьд оны мөн үеэс бойжиж буй төл 25.9 хувь 33.9 мянгаар; төллөсөн хээлтэгч 17.8 хувь 25.0 мянгаар; 1996-2004 оны мөн үеүдийн дунджаас төллөсөн хээлтэгч 0.29 хувь 0.48 мянгаар, бойжиж буй төл 5.04 хувь 7.99 мянгаар тус бүр нэмэгдлээ.

Оны эхний төллөх насны ингэний 6.93; гүүний 2.27; үнээний 6.25; эм хонины 25.69; эм ямааны 28.70 хувь нь тус бүр төллөв.

Төллөсөн эх мал, толгой - Number of breeding stock, heads

	Эхний 3 сард - as of first 3 months										
	1996	1997	1998	1999	2000	2001	2002	2003	2004	дундаж 1996-2004	2005
Ингэ	55	60	36	41	49	6	12	13	33	34	48
Гүү	1204	1361	2905	784	1085	746	808	718	1014	1181	1451
Үнээ	4694	5476	5588	6364	4536	3507	1655	2348	2109	4031	2493
Эм хонь	126350	126192	164179	147532	135623	107181	86907	51160	81727	114095	90676
Эм ямаа	27959	38687	56249	49036	58527	40381	49885	31363	55198	45254	70411
Бүгд	160262	171776	228957	203757	199820	151821	139267	85602	140081	164594	165079
	(сумаар-by soums)										
Алтанбулаг	15603	16355	28226	9050	21210	15920	20745	22351	16930	18488	15842
Аргалант	5104	6913	4200	2357	8419	10270	3038	1439	10168	5768	6228
Архуст	522	3619	2727	1554	1636	2510	1392	693	6535	2354	547
Батсүмбэр	4550	4094	11445	11495	6931	1368	1253	4389	3916	5493	6420
Баян	2411	3483	3465	9758	1288	172	535	697	1543	2595	2256
Баяндэлгэр	2217	3852	1437	2407	585		986	884	7830	2244	1421
Баянжаргалан	1088	1288	217	653	797	1638	610	2120	2796	1245	272
Баян-Өнжүүл	5503	17879	10771	11963	6873	8751	28217	3039	1070	10452	12592
Баянхангай	8545	2117	3667	4413	2018	6769	4366	2350	9804	4894	9489
Баянцагаан	13117	5401	6429	4811	6409		393	907	467	4215	1400
Баянцогт	8988	14991	8113	9725	11769	5588	2425	2400	2600	7400	4817
Баянчандмань	1575	2678	4306	2295	680	1464	508	445	786	1637	843
Борнуур	4628	11150	11246	8405	8246	12457	6469	4217	9267	8454	5287
Бүрэн	9865	20125	25895	11463	827	8006	1273	975	3036	9052	14135
Дэлгэрхаан	3369		649	2535	2601	1581	245	235	1460	1584	1358
Жаргалант	11279		6029	11463	13966	14424	10722	8101	5905	10236	2438
Заамар	4961	3560	10063	10649	10820	16714	9393	2540	2042	7860	7690
Лүн	10322	5178	17381	18259	23554	10650	11247	5071	11133	12533	18638
Мөнгөнморьт	1680	1893	1514	2478	989	819	399	1033	795	1289	407
Өндөрширээт	2376	10128	11648	10460	8699	5230	1929	3315	10025	7090	9140
Сүмбэр	2409	2898	4632	4487	1533	4298	562	817	1741	2597	1390
Сэргэлэн	5613	3722	2426	2973	7375	418	2588	199	783	2900	2281
Угтаал	11499	2316	16520	11272	17887	5110	4633	9277	16133	10516	10578
Цээл	5308	6071	8045	5284	8270	4434	2003	1920	1192	4725	2993
Эрдэнэ	3793	2828	4309	1106	2131	2693	357	3869	2213	2589	4264
Эрдэнэсант	7430	14978	21430	28461	22407	10152	22198	1976	9379	15379	19939
Зуунмод	6507	4259	2167	3981	1900	385	781	343	532	2317	2414
Бүгд	160262	171776	228957	203757	199820	151821	139267	85602	140081	164594	165079
Төвийн бүс	46343	47616	50019	32778	43767	25474	52724	26839	19782	38371	34529
Зүүн бүс	11711	16963	13669	17956	7426	7832	4279	9296	21712	12316	9167
Баруун бүс	63675	64473	115298	102796	97083	68646	57287	27659	64204	73458	93960
Хойд бүс	38533	42724	49971	50227	51544	49869	24977	21808	34383	40448	27423

Төллөсөн хээлтэгч мал - (эхний 3 сараар).

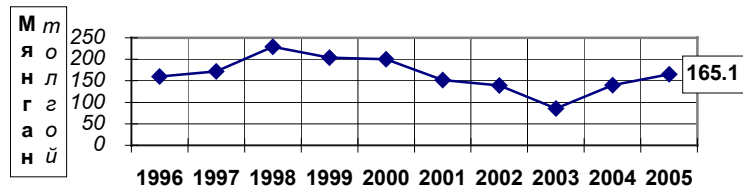

Онууд

Төллөсөн эх мал, толгой - Number of breeding stock, heads

	Төллөлтийн хувь - Percentage of births to total breeding stock										
	Эхний 3 сард - as of first.3 months										
	1996	1997	1998	1999	2000	2001	2002	2003	2004	дундаж 1996-2004	2005
Ингэ	5.09%	5.91%	3.72%	4.51%	4.97%	0.66%	1.52%	1.79%	4.78%	3.78%	6.93%
Гүү	1.7%	1.87%	3.73%	0.9%	1.15%	0.89%	1.20%	1.20%	1.85%	1.60%	2.74%
Үнээ	6.0%	6.59%	5.89%	6.18%	4.89%	4.72%	3.30%	5.12%	5.47%	5.49%	6.25%
Эм хонь	27.6%	27.78%	31.50%	26.27%	23.76%	19.99%	19.81%	13.17%	23.40%	24.00%	25.69%
Эм ямаа	21.8%	26.79%	29.77%	21.40%	25.06%	17.59%	22.38%	13.93%	23.64%	22.19%	28.70%
Бүгд	21.82%	22.74%	25.90%	20.81%	20.12%	16.42%	17.85%	11.89%	20.70%	19.89%	23.86%
(сумаар- by soums)											
Алтанбулаг	37.97%	33.7%	47.63%	15.26%	30.3%	26.45%	44.98%	51.58%	51.99%	36.13%	36.82%
Аргалант	16.78%	27.8%	14.93%	8.19%	29.56%	45.68%	16.68%	8.76%	53.54%	23.95%	31.17%
Архуст	3.4%	21.2%	12.4%	6.17%	6.80%	10.23%	7.15%	4.17%	40.37%	11.74%	3.46%
Батсүмбэр	19.91%	17.05%	38.25%	36.42%	29.40%	5.66%	5.07%	16.31%	15.57%	21.23%	31.79%
Баян	11.23%	15.24%	12.5%	30.6%	3.8%	0.57%	3.91%	5.50%	10.34%	11.15%	13.44%
Баяндэлгэр	7.92%	14.92%	4.98%	7.13%	2.11%		3.82%	3.16%	27.36%	8.02%	4.98%
Баянжаргалан	4.5%	4.8%	0.75%	1.8%	1.85%	3.93%	2.28%	7.62%	9.18%	3.93%	0.78%
Баян-Өнжүүл	13.05%	38.63%	20.9%	19.3%	10.9%	15.05%	58.78%	6.87%	2.88%	20.80%	26.60%
Баянхангай	58.40%	17.64%	27.74%	25.79%	10.2%	29.78%	19.76%	11.37%	47.33%	27.04%	50.55%
Баянцагаан	28.79%	11.5%	10.9%	7.48%	9.01%		1.22%	3.08%	1.27%	8.59%	3.40%
Баянцогт	28.85%	49.42%	25.6%	34.72%	37.59%	17.71%	10.31%	13.48%	13.50%	27.23%	23.77%
Баянчандмань	10.34%	16.72%	27.41%	14.69%	5.06%	9.88%	3.90%	3.35%	6.63%	11.43%	7.02%
Борнуур	21.28%	48.55%	39.1%	27.5%	30.6%	44.12%	25.10%	17.07%	39.74%	32.66%	24.01%
Бүрэн	22.8%	42.23%	44.00%	17.38%	1.23%	14.19%	2.47%	2.03%	6.58%	16.79%	30.11%
Дэлгэрхаан	15.3%		2.5%	8.23%	9.01%	8.07%	1.30%	1.40%	8.51%	7.04%	6.86%
Жаргалант	46.09%		22.69%	39.37%	44.45%	42.14%	36.22%	27.52%	27.79%	36.70%	11.99%
Заамар	21.4%	14.68%	33.64%	30.26%	26.91%	38.90%	21.14%	7.92%	8.38%	23.85%	36.37%
Лүн	30.02%	13.73%	36.2%	32.3%	40.17%	17.82%	20.85%	10.00%	24.93%	25.39%	46.67%
Мөнгөнморьт	15.68%	17.8%	12.58%	18.2%	7.6%	6.68%	2.94%	7.01%	5.94%	10.18%	3.56%
Өндөрширээт	8.00%	34.65%	33.11%	27.5%	21.3%	12.97%	4.84%	9.36%	30.11%	19.83%	30.60%
Сүмбэр	26.30%	27.26%	39.00%	33.5%	12.2%	35.60%	6.01%	8.37%	20.91%	24.06%	18.62%
Сэргэлэн	16.37%	11.13%	6.42%	6.59%	18.87%	1.10%	10.62%	0.98%	3.74%	8.90%	9.30%
Угтаал	41.03%	8.29%	51.18%	34.16%	56.35%	15.45%	18.13%	42.16%	86.21%	37.51%	62.94%
Цэцэл	28.7%	30.5%	34.9%	21.3%	32.2%	15.59%	7.59%	7.27%	7.70%	20.38%	23.61%
Эрдэнэ	13.02%	10.34%	13.56%	3.22%	6.52%	7.89%	1.04%	11.35%	5.59%	7.83%	11.13%
Эрдэнэсант	13.23%	26.89%	32.7%	38.9%	29.3%	16.71%	38.85%	3.99%	19.59%	25.53%	39.42%
Зуунмод	36.42%	22.00%	10.58%	17.98%	10.65%	3.04%	6.72%	3.77%	5.44%	14.81%	21.17%
Бүгд	21.82%	22.74%	25.90%	20.81%	20.12%	16.42%	17.85%	11.89%	20.70%	19.89%	23.86%
Төвийн бүс	25.61%	24.45%	21.94%	12.97%	16.77%	11.31%	32.47%	18.34%	14.43%	19.31%	20.62%
Зүүн бүс	9.09%	13.02%	9.03%	10.27%	4.25%	4.66%	3.20%	6.94%	15.17%	8.28%	6.29%
Баруун бүс	23.60%	23.29%	34.72%	27.45%	24.93%	18.85%	16.85%	9.17%	23.92%	22.67%	36.63%
Хойд бүс	24.85%	27.79%	28.95%	28.38%	30.73%	29.77%	17.32%	15.77%	26.83%	25.92%	22.43%

Б о й ж с о н т ө л, т о л г о й - S u r v i v a l s, h e a d s

	Эхний 3 сард - as of first.3 months										
	1996	1997	1998	1999	2000	2001	2002	2003	2004	дундаж 1996-2004	2005
Ботго	55	58	36	40	48	6	12	13	33	33	48
Унага	1175	1332	2860	690	1047	592	789	642	883	1112	1425
Тугал	4624	5356	5459	5793	4381	2846	1569	2180	1896	3789	2436
Хурга	124863	124777	162209	129223	132536	91986	86661	47651	76902	108534	90435
Ишиг	27667	38297	55694	44830	57100	35177	49863	29025	50945	43178	70202
Бүгд	158384	169820	226258	180576	195112	130607	138894	79511	130659	156647	164546
	(сумаар-by soums)										
Алтанбулаг	15520	16186	28109	8775	20710	14240	20495	22247	16660	18105	15842
Аргалант	5055	6759	4068	2128	7979	9945	3004	1375	10121	5604	6124
Архуст	522	3619	2658	1349	1336	2366	1392	622	6523	2265	536
Батсүмбэр	4527	3932	11035	3879	6733	1009	1258	4365	3647	4487	6357
Баян	2411	3483	3465	9398	1139	66	535	697	1543	2526	2256
Баяндалгэр	2215	3819	1411	1902	537		952	844	7785	2163	1393
Баянжаргалан	1088	1288	217	653	797	1638	610	2120	2796	1245	270
Баян-Өнжүүл	5503	17879	10781	11862	6421	8549	28338	2995	1064	10377	12654
Баянхангай	8611	2090	3667	4324	1961	6088	4361	2094	9751	4772	9438
Баянцагаан	13117	5448	6429	4811	6409		375	907	467	4218	1436
Баянцогт	8934	14462	7578	8601	11321	3986	2440	2415	2689	6936	4818
Баянчандмань	1572	2513	4076	1678	673	1208	513	429	764	1492	822
Борнуур	4626	11119	11297	6049	8273	8012	6507	2470	6072	7158	5104
Бүрэн	9734	20087	25853	11082	827	7647	1273	830	2865	8911	14040
Дэлгэрхаан	3369		649	2535	2500	1581	237	235	1460	1571	1358
Жаргалант	10942		5974	9920	13347	9233	10747	6835	5743	9093	2703
Заамар	4913	3354	9892	10600	10718	16247	9303	2211	1955	7688	7649
Лүн	10233	5150	17296	17291	23403	9810	11199	4633	10926	12216	18498
Мөнгөнморьт	1680	1893	1430	1994	922	804	377	893	657	1183	385
Өндөрширээт	2376	10128	11648	10213	8563	5230	1929	3315	10025	7047	9118
Сүмбэр	2394	2834	4603	4274	1533	1221	549	784	1626	2202	1386
Сэргэлэн	5551	3722	2382	2664	7375	418	2588	169	753	2847	2145
Угтаал	10795	2290	16023	7078	17826	4220	4633	8269	11587	9191	10568
Цээл	5188	6071	8045	5284	8185	4018	1958	1816	1092	4629	2993
Эрдэнэ	3761	2692	4183	1027	2046	2617	357	3633	2213	2503	4230
Эрдэнэсант	7360	14813	21430	27713	21708	10152	22185	1976	9340	15186	19994
Зуунмод	6387	4189	2059	3492	1870	302	779	332	535	2216	2429
Бүгд	158384	169820	226258	180576	195112	130607	138894	79511	130659	156647	164546
Төвийн бүс	46078	47424	49760	31604	42785	23509	52575	26650	19479	37763	34506
Зүүн бүс	11677	16794	13364	16323	6777	7491	4223	8809	21517	11886	9070
Баруун бүс	62579	63983	114503	96120	95691	64993	57078	25379	59001	71036	93656
Хойд бүс	38050	41619	48631	36529	49859	34614	25018	18673	30662	35962	27314

Б ой ж с он т ө л, т ол г о й - S u r v i v a l s, h e a d s

	Эхний 3 сард - as of first 3 months											
	1996	1997	1998	1999	2000	2001	2002	2003	2004	Дундаж 1996-2004	2005	
	Ботго	100.0%	100.0%	100.0%	100.0%	100.0%	100.0%	100.0%	100.0%	100.0%	100.0%	100.0%
Унага	98.3%	100.0%	99.9%	99.9%	99.5%	79.4%	97.6%	89.4%	87.1%	98.3%		98.2%
Тугал	99.3%	99.7%	99.3%	98.9%	99.3%	81.2%	94.8%	92.8%	89.9%	97.8%		97.7%
Хурга	99.7%	99.8%	99.6%	99.3%	99.7%	85.8%	99.0%	92.8%	93.8%	99.2%		99.4%
Ишиг	99.7%	100.0%	99.8%	99.1%	99.7%	86.5%	98.7%	91.9%	92.0%	98.5%		99.0%
Бүгд	99.7%	99.8%	99.6%	99.3%	99.7%	85.8%	98.9%	92.5%	93.0%	99.0%		99.2%
	(сумаар-by soums)											
Алтанбулаг	100.0%	100.0%	100.0%	99.3%	99.3%	89.4%	98.8%	99.5%	98.4%	98.6%		100.0%
Аргалант	98.7%	99.3%	99.5%	100.0%	100.0%	96.8%	98.9%	95.6%	99.5%	99.4%		98.3%
Архуст	100.0%	99.9%	100.0%	97.5%	99.9%	94.3%	100.0%	89.0%	99.8%	100.0%		98.0%
Батсүмбэр	99.8%	98.1%	96.7%	99.2%	99.2%	69.7%	93.0%	96.6%	90.6%	97.9%		99.0%
Баян	100.0%	100.0%	100.0%	99.8%	97.9%	55.0%	100.0%	100.0%	100.0%	100.0%		100.0%
Баяндэлгэр	100.0%	99.7%	99.6%	100.0%	100.0%		96.6%	95.5%	99.3%	98.5%		96.8%
Баянжаргалан	100.0%	100.0%	100.0%	100.0%	100.0%	100.0%	100.0%	100.0%	100.0%	100.0%		99.3%
Баян-Өнжүүл	100.0%	100.0%	100.0%	100.0%	100.0%	96.6%	99.8%	98.4%	97.1%	99.5%		99.2%
Баянхангай	99.2%	100.0%	100.0%	99.0%	99.2%	89.6%	99.9%	89.1%	99.5%	99.9%		99.5%
Баянцагаан	100.0%	100.0%	100.0%	100.0%	100.0%		95.4%	100.0%	100.0%	99.6%		100.0%
Баянцогт	100.0%	99.5%	97.9%	98.9%	99.0%	68.7%	99.5%	99.4%	97.7%	99.8%		97.7%
Баянчандмань	99.9%	99.4%	99.8%	98.0%	100.0%	82.0%	99.6%	96.4%	93.5%	99.9%		97.2%
Борнуур	100.0%	100.0%	100.0%	98.0%	100.0%	63.9%	96.1%	58.6%	65.5%	96.5%		96.5%
Бүрэн	99.7%	99.9%	100.0%	99.9%	98.5%	99.2%	100.0%	85.1%	94.4%	100.0%		99.3%
Дэлгэрхаан	100.0%		100.0%	100.0%	100.0%	100.0%	96.7%	100.0%	100.0%	99.5%		100.0%
Жаргалант	99.3%		99.5%	99.7%	99.9%	63.4%	96.0%	82.6%	97.3%	95.3%		99.1%
Заамар	99.2%	100.0%	99.9%	99.7%	100.0%	97.2%	99.0%	87.0%	95.7%	98.8%		99.5%
Лүн	100.0%	100.0%	100.0%	100.0%	99.9%	92.1%	98.2%	91.3%	98.1%	98.4%		99.1%
Мөнгөнморьт	99.9%	100.0%	100.0%	99.5%	97.9%	98.2%	94.5%	86.4%	82.6%	98.2%		94.6%
Өндөрширээт	100.0%	100.0%	100.0%	100.0%	99.3%	100.0%	100.0%	100.0%	100.0%	100.0%		99.8%
Сүмбэр	100.0%	100.0%	100.0%	99.5%	100.0%	28.4%	97.7%	96.0%	93.4%	99.4%		99.7%
Сэргэлэн	98.9%	100.0%	100.0%	100.0%	99.8%	100.0%	100.0%	84.9%	96.2%	100.0%		94.0%
Угтаал	99.3%	98.9%	98.9%	91.0%	99.9%	82.6%	100.0%	89.1%	71.8%	100.0%		99.8%
Цээл	100.0%	100.0%	100.0%	100.0%	99.8%	90.6%	97.8%	94.0%	91.6%	99.0%		100.0%
Эрдэнэ	99.2%	99.3%	99.4%	100.0%	100.0%	97.0%	100.0%	93.3%	100.0%	100.0%		98.0%
Эрдэнэсант	100.0%	100.0%	100.0%	100.0%	100.0%	100.0%	99.9%	100.0%	98.9%	99.9%		100.0%
Зуунмод	99.4%	99.8%	98.7%	96.9%	96.9%	77.2%	98.5%	94.3%	99.8%	99.5%		99.3%
Бүгд	99.69%	99.82%	99.63%	99.25%	99.70%	85.85%	98.85%	92.46%	93.01%	98.98%		99.20%
Төвийн бүс	99.78%	99.98%	99.95%	99.45%	99.50%	91.91%	99.38%	99.25%	98.32%	99.14%		99.28%
Зүүн бүс	99.74%	99.81%	99.78%	99.61%	99.31%	96.21%	98.69%	94.44%	99.07%	99.53%		98.20%
Баруун бүс	99.67%	99.93%	99.84%	99.18%	99.85%	95.06%	99.37%	91.71%	91.80%	99.49%		99.58%
Хойд бүс	99.59%	99.48%	98.78%	99.10%	99.62%	68.68%	96.66%	84.33%	88.43%	97.65%		98.14%

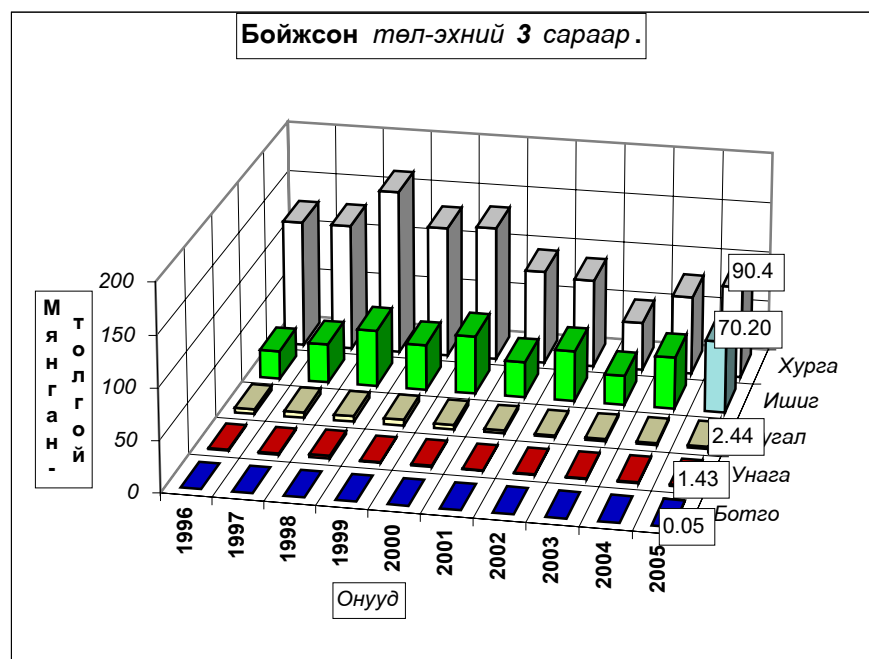

Гарсан төлийн 0.80 хувь болох 1329 төл хорогдсон нь урьд оны мөн үеэс 5.4 дахин 8491 төлөөр; 1996-2004 он мөн үеүдийн дунджаас 1.6 дахин 3453 төлөөр тус бүр буурлаа. Гарсан унаганы 1.79, тугалын 2.29, хурганы 0.61, ишигний 0.98 хувь нь тус бүр хорогдов. Хамгийн их хорогдолтой 5 сум Сэргэлэн, Мөнгөнморьт, Борнуур, Баяндэлгэр, Баянчандмань сумд гарсан төлийнхөө 5.96-2.84 хувь буюу 183-24 төл хорогдуулсан нь аймгийн бүх төлийн хорогдлын 30.9 хувийг (бүгд 411 төл) эзлэв.

Төл малын хорогдол, толгой - Number of losses young animals, heads

	Эхний 3 сард - as of first 3 months											
	1996	1997	1998	1999	2000	2001	2002	2003	2004	дундаж 1996-2004	2005	
Ботго												
Унага	20		2	1	5	154	19	76	131	51	26	
Тугал	31	16	40	62	31	661	86	168	213	145	57	
Хурга	370	275	666	898	387	15224	841	3687	5049	3044	551	
Ишиг	75	15	130	401	173	5488	665	2554	4427	1548	695	
Бүгд	496	306	838	1362	596	21527	1611	6485	9820	4782	1329	
	(сумаар-by soums)											
Алтанбулаг				65	140	1680	250	104	270	418		
Аргалант	64	51	22			325	34	64	47	76	104	
Архуст		3		35	2	144		77	12	39	11	
Батсүмбэр	10	75	373	32	53	439	95	155	378	179	63	
Баян				18	25	54				16		
Баяндэлгэр		11	5				34	40	53	20	46	
Баянжаргалан											2	
Баян-Өнжүүл						299	49	48	32	86	97	
Баянхангай	69			43	15	709	5	256	53	164	51	
Баянцагаан							18			4		
Баянцогт		78	163	96	118	1820	13	14	63	296	114	
Баянчандмань	1	14	10	34		266	2	16	53	44	24	
Борнуур				121		4525	263	1747	3195	1642	183	
Бүрэн	28	21		14	13	59		145	171	56	95	
Дэлгэрхаан							8			2		
Жаргалант	80		31	26	19	5331	445	1441	162	942	25	
Заамар	38		6	27		467	90	329	87	131	41	
Лүн				8	29	840	200	440	212	288	160	
Мөнгөнморьт	2			11	20	15	22	140	138	50	22	
Өндөрширээт					58					12	22	
Сүмбэр				21		3077	13	33	115	543	4	
Сэргэлэн	62				13			30	30	23	136	
Угтаал	73	26	176	700	11	890		1008	4546	826	21	
Цээл					20	416	45	116	100	139		
Эрдэнэ	29	18	25			82		262		52	85	
Эрдэнэсант							13		102	23	6	
Зуунмод	40	9	27	111	60	89	12	20	1	41	17	
Бүгд	496	306	838	1362	596	21527	1611	6485	9820	4782	1329	
Төвийн бүс	102	9	27	176	213	2068	329	202	333	384	250	
Зүүн бүс	31	32	30	64	47	295	56	519	203	142	166	
Баруун бүс	208	47	182	792	146	3381	361	2294	5271	1409	396	
Хойд бүс	155	218	599	330	190	15783	865	3470	4013	2847	517	

Хорогдсон төл - эхний 3 сараар

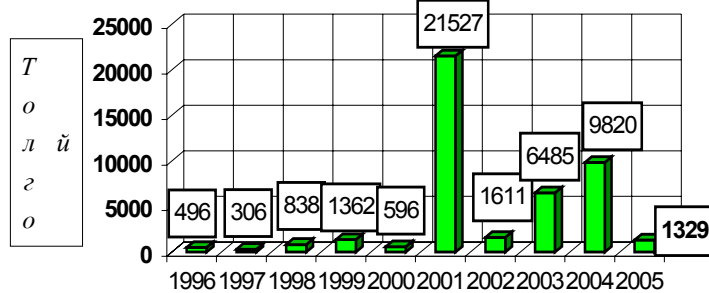

Оюуд

Төл малын хорогдол, толгой - Number of losses young animals, heads

	Гарсан төлд эзлэх хувь - Percentage to total number of offsprings											
	Эхний 3 сард - as of first 3 months											
	1996	1997	1998	1999	2000	2001	2002	2003	2004	дундаж 1996-2004	2005	
Ботго												
Унага	1.67%		0.07%	0.14%	0.48%	20.64%	2.35%	10.58%	12.92%	1.68%	1.79%	
Тугал	0.67%	0.30%	0.73%	1.06%	0.70%	18.85%	5.20%	7.16%	10.10%	2.22%	2.29%	
Хурга	0.30%	0.22%	0.41%	0.69%	0.29%	14.20%	0.96%	7.18%	6.16%	0.77%	0.61%	
Ишиг	0.27%	0.04%	0.23%	0.89%	0.30%	13.50%	1.32%	8.09%	8.00%	1.52%	0.98%	
Бүгд	0.31%	0.18%	0.37%	0.75%	0.30%	14.15%	1.15%	7.54%	6.99%	1.02%	0.80%	
	(сумаар-by soums)											
Алтанбулаг				0.74%	0.67%	10.55%	1.21%	0.47%	1.59%	1.36%		
Аргалант	1.25%	0.75%	0.54%			3.16%	1.12%	4.45%	0.46%	0.60%	1.67%	
Архуст		0.08%		2.53%	0.15%	5.74%		11.02%	0.18%		2.01%	
Батсүмбэр	0.22%	1.87%	3.27%	0.82%	0.78%	30.32%	7.02%	3.43%	9.39%	2.07%	0.98%	
Баян				0.19%	2.15%	45.00%						
Баяндэлгэр		0.29%	0.35%				3.45%	4.52%	0.68%	1.55%	3.20%	
Баянжаргалан											0.74%	
Баян-Өнжүүл						3.38%	0.17%	1.58%	2.92%	0.47%	0.76%	
Баянхангай	0.79%			0.98%	0.76%	10.43%	0.11%	10.89%	0.54%	0.10%	0.54%	
Баянцагаан							4.58%				0.42%	
Баянцогт		0.54%	2.11%	1.10%	1.03%	31.35%	0.53%	0.58%	2.29%	0.19%	2.31%	
Баянчандмань	0.06%	0.55%	0.24%	1.99%		18.05%	0.39%	3.60%	6.49%	0.13%	2.84%	
Борнуур				1.96%		36.09%	3.88%	41.43%	34.48%	3.54%	3.46%	
Бүрэн	0.29%	0.10%		0.13%	1.55%	0.77%		14.87%	5.63%		0.67%	
Дэлгэрхаан							3.27%			0.51%		
Жаргалант	0.73%		0.52%	0.26%	0.14%	36.60%	3.98%	17.41%	2.74%	4.67%	0.92%	
Заамар	0.77%		0.06%	0.25%		2.79%	0.96%	12.95%	4.26%	1.16%	0.53%	
Лүн				0.05%	0.12%	7.89%	1.75%	8.67%	1.90%	1.61%	0.86%	
Мөнгөнморьт	0.12%			0.55%	2.12%	1.83%	5.51%	13.55%	17.36%	1.83%	5.41%	
Өндөрширээт					0.67%						0.24%	
Сүмбэр				0.49%		71.59%	2.31%	4.04%	6.61%	0.59%	0.29%	
Сэргэлэн	1.10%				0.18%			15.08%	3.83%		5.96%	
Угтаал	0.67%	1.12%	1.09%	9.00%	0.06%	17.42%		10.87%	28.18%		0.20%	
Цээл					0.24%	9.38%	2.25%	6.00%	8.39%	0.96%		
Эрдэнэ	0.77%	0.66%	0.59%			3.04%		6.73%			1.97%	
Эрдэнэсант							0.06%		1.08%	0.09%	0.03%	
Зуунмод	0.62%	0.21%	1.29%	3.08%	3.11%	22.76%	1.52%	5.68%	0.19%	0.54%	0.70%	
Бүгд	0.31%	0.18%	0.37%	0.75%	0.30%	14.15%	1.15%	7.54%	6.99%	1.02%	0.80%	
Төвийн бүс	0.22%	0.02%	0.05%	0.55%	0.50%	8.09%	0.62%	0.75%	1.68%	0.86%	0.72%	
Зүүн бүс	0.26%	0.19%	0.22%	0.39%	0.69%	3.79%	1.31%	5.56%	0.93%	0.47%	1.80%	
Баруун бүс	0.33%	0.07%	0.16%	0.82%	0.15%	4.94%	0.63%	8.29%	8.20%	0.51%	0.42%	
Хойд бүс	0.41%	0.52%	1.22%	0.90%	0.38%	31.32%	3.34%	15.67%	11.57%	2.35%	1.86%	

Мал төллөлт - Female breeding stock given birth

сумаар by soums	Төллөсөн эх мал Number of breeding stock, heads					Хорогдсон төл Number of losses young animals					Бойжсон төл Number of survivals, heads					
	Инээ female camels	Гүү mare	Үнээ cow	Эм		Бо- тго young camels	Уна- га foals	Ту- гал calves	Хурга lams	Ишиг kids	Бо- тго young camels	Унага foals	Тугал calves	Хурга lams	Ишиг kids	
				хонь	ямаа											
				ewe	female goat											
Алтанбулаг	520	202	6720	8400						520	202	6720	8400			
Аргалант		42	2852	3334			3	39	62			39	2813	3272		
Архуст		2	7	346	192				1	10		2	7	345	182	
Батсүмбэр		14	438	3069	2899		2	24	37			12	438	3045	2862	
Баян	1		9	1860	386						1		9	1860	386	
Баяндэлгэр		21	56	774	570		3	2	23	18		18	54	759	562	
Баянжаргалан	5	5	46	119	97				2			5	5	44	119	97
Баян-Өнжүүл	4	212	186	7582	4608		3	18	38	38		4	209	168	7612	4661
Баянхангай	2	6	36	5180	4265					2	49	2	6	36	5178	4216
Баянцагаан	8	14	38	890	450							8	14	38	911	465
Баянцогт		6	154	2752	1905					29	85		6	154	2791	1867
Баянчандмань			44	421	378					3	21		44	418	360	
Борнуур	2		135	3050	2100			15	90	78		2		120	2960	2022
Бүрэн			60	7190	6885				35	60			60	7155	6825	
Дэлгэрхаан		23	18	610	707							23	18	610	707	
Жаргалант			148	1540	750					10	15		148	1630	925	
Заамар		83	58	3985	3564					15	26		83	58	3970	3538
Лүн	10	72	72	11001	7483		2	4	86	68	10	70	68	10915	7435	
Мөнгөнморьт			101	171	135				2	13	7		99	158	128	
Өндөрширээт		19	26	5690	3405					22			19	26	5668	3405
Сүмбэр			48	806	536				4				44	806	536	
Сэргэлэн	2	138	101	1499	541		9	6	68	53	2	129	95	1431	488	
Утгаал		25	113	6125	4315					11	10		25	113	6114	4316
Цээл		61	95	1613	1224								61	95	1613	1224
Эрдэнэ		13	75	2267	1909					36	49		13	75	2247	1895
Эрдэнэсант	14	202	104	11179	8440		5	1				14	197	103	11198	8482
Зуунмод		15	81	1385	933		2		6	9			13	81	1389	946
Дүн	48	1451	2493	90676	70411		26	57	551	695	48	1425	2436	90435	70202	
Төвийн бүс	14	899	608	18076	14932		14	24	112	100	14	885	584	18063	14960	
Зүүн бүс	6	41	294	5537	3289		3	6	73	84	6	38	288	5488	3250	
Баруун бүс	26	491	582	52573	40288		7	5	171	213	26	484	577	52421	40148	
Хойд бүс	2	20	1009	14490	11902		2	22	195	298	2	18	987	14463	11844	

Том малын зүй бус хорогдол

4 сарын 1-ний байдлаар оны эхний малын 0.04 хувь буюу 6129 том мал зүй бусаар хорогдсон нь 2004 оны мөн үеэс 1.52 дахин 9355 толгойгоор; 1996-2004 оны мөн үеүдийн дунджаас 9.1 дахин 56164 толгойгоор тус бүр буурлаа.

Оны эхний адууны 0.48, үхрийн 0.47, хонины 0.33, ямааны 0.45 хувь нь тус бүр хорогдов. Хамгийн их хорогдолтой 5 сум Эрдэнэсант, Батсүмбэр, Мөнгөнморьт, Сүмбэр, Эрдэнэ сумд оны эхний малынхаа 1.63-0.66 хувь 1877-121 том мал зүй бусаар хорогдуулсан нь аймгийн бүх хорогдлын 50.46 хувийг (бүгд 3093 толгой) эзлэв.

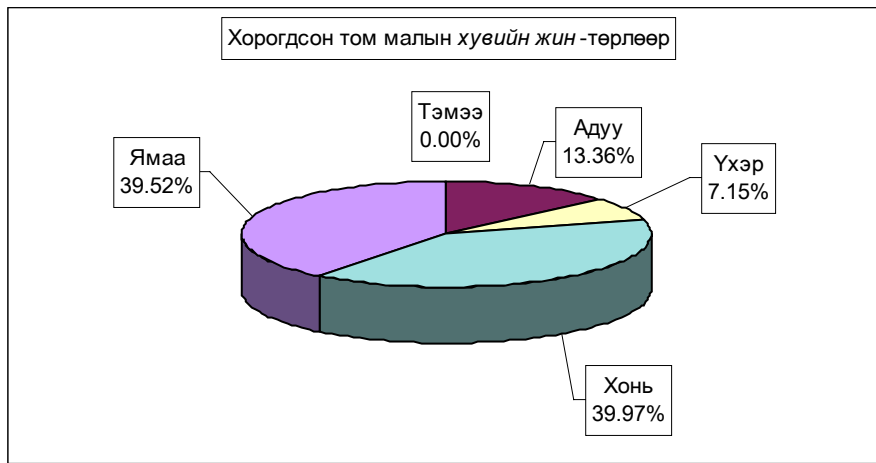

Том малын зүй бус хорогдол - Natural losses of adult animals

	Хорогдсон том мал - толгой						үүнээс - өвчнөөр үхсэн мал						Хорогдсон хэзэтгэгч						Эзлэх хувь		Зөрүү(+,-) 2005-03 2004-03
	Number of losses adult animals, heads						of which-losses animals due to the diseases												хорог-	өвчнөөр	
	Малын төрлөөр - by types of animals																		долд	үхсэн малд	
	Бүгд	Тэмээ	Адуу	Үхэр	Хонь	Ямаа	Бүгд	Тэмээ	Адуу	Үхэр	Хонь	Ямаа	Бүгд	Тэмээ	Адуу	Үхэр	Хонь	Ямаа	total	losses due to	Change(+,-)
	Total	camel	horse	cattle	sheep	goat	Total	camel	horse	cattle	sheep	goat	Total	camel	horse	cattle	sheep	goat	the diseases	animals due to	
Алтанбулаг	478	20	5	250	203								85	6	2	45	32		7.80%		-169
Аргалант	244		28	19	106	91	93		10	7	31	45	58	6	5	21	26		3.98%	38.11%	56
Архуст	48		5	3	17	23	48		5	3	17	23	13		1	1	3	8	0.78%	100.00%	23
Батсүмбэр	361		62	58	124	117	126		14	21	50	41	137		18	14	71	34	5.89%	34.90%	-210
Баян																					
Баяндаглар	307		76	34	116	81	131		32	9	55	35	89		14	12	39	24	5.01%	42.67%	-334
Баянжаргалан	57		2	4	25	26	35		1	2	14	18							0.93%	61.40%	57
Баян-Өнжүүл	26		1	1	17	7	24		1	1	15	7	5		1		2	2	0.42%	92.31%	-21
Баянхангай	77				22	55							41				10	31	1.26%		3
Баянцагаан																					-3
Баянцогт	174		54	3	60	57	114		6	3	53	52	90		23	1	42	24	2.84%	65.52%	75
Баянчандмань	26		4	5	7	10	8		1	2	2	3	9		2	1	2	4	0.42%	30.77%	-187
Борнуур	81		18	12	32	19	29		6	4	6	13	26		6	4	10	6	1.32%	35.8%	-65
Бүрэн	315		25	15	100	175	205		10	5	65	125	90		15	20	20	35	5.14%	65.08%	-723
Дэлгэрхаан	24		1		13	10	4		1		2	1	20				11	9	0.39%	16.67%	-200
Жаргалант	98		48	12	27	11	31		6	6	12	7	26		10	2	8	6	1.60%	31.63%	-299
Завмар	130		11	8	47	64	46		5	2	11	28	36		3	2	10	21	2.12%	35.33%	-320
Лун	317		57	23	128	109	7				3	4	40			8	20	12	5.17%	2.2%	-697
Мөнгөнморьт	214		72	44	65	33	2				2		93		30	18	27	18	3.49%	0.93%	-234
Өндөрширээт	296		73	12	99	112	94		16	3	32	43	76		18	6	30	22	4.83%	31.76%	-305
Сүмбэр	121		30	16	50	25	13			2	6	5	9			1	6	2	1.97%	10.74%	-245
Саргалан	89		2	1	73	13	3		2	1			63		2	1	50	10	1.45%	3.37%	-362
Угтаал	130		12	15	58	45	87		6	8	40	33	26		3	2	10	11	2.12%	66.92%	-332
Цаал	97		16	8	41	32	97		16	8	41	32	18		12	6	1.58%	100.00%		-2523	
Эрдэнэ	520		103	76	169	172	124		14	24	52	34	152		29	28	51	44	8.48%	23.85%	258
Эрдэнэсант	1877		97	58	796	926							161		8	7	55	91	30.62%		430
Зуунмод	22		2	6	8	6	11		2	3	4	2	13		2	3	4	4	0.36%	50.00%	-28
Бүгд дүн	6129	819	438	2450	2422	1332	154	114	513	551	1376	205	130	559	482	100%	21.73%	100%	13.67%	-9355	
2004-03	15484		1496	1497	7528	4963	2116		218	315	904	685	3590		333	426	1644	1187			
Зөр - (моогоор)	-9355		-677	-1059	-5078	-2541	-790		-64	-201	-391	-134	-2214		-128	-296	-1085	-705			
Үг (хувиар)	-60.4%		-45.3%	-70.7%	-67.5%	-51.2%	-37.1%		-29.4%	-63.8%	-43.3%	-19.6%	-61.7%		-38.4%	-69.5%	-66.0%	-59.4%			

Том малын зүй бус хорогдол - Natural losses of adult animals

	Эхний 3 сард - as of first 3 months										
	1996	1997	1998	1999	2000	2001	2002	2003	2004	дундаж 1996- 2004	2005
Тэмээ	6	6	5	36	58	164	2	35		35	
Адуу	408	542	477	4958	13157	34108	848	15935	1496	7992	819
Үхэр	405	1368	769	19531	25926	48731	860	17252	1497	12927	438
Хонь	1972	2329	2179	30497	33448	122830	3151	48184	7528	28013	2450
Ямаа	389	755	764	10482	22828	43345	1650	34764	4963	13327	2422
Бүгд	3180	5000	4194	65504	95417	249178	6511	116170	15484	62293	6129
(сумаар-by soms)											
Алтанбулаг	97	505	206	3107	4320	23367	919	3671	647	4093	478
Аргалант	97	436	171	453	2414	5126	160	829	188	1097	244
Архуст	45	68	159	721	518	9817	624	702	25	1409	48
Батсүмбэр	107	106	405	19475	329	6725	568	700	571	3221	361
Баян		24		640	926	24181	110	40		3703	
Баяндэлгэр	23	62	169	2801	87	2456	403	2413	641	1006	307
Баянжаргалан	21	56	7	80	2720	22516	595	830		2981	57
Баян-Өнжүүл	601	189	125	1500	6991	16387	186	4349	47	3375	26
Баянхангай	108	160	76	316	146	4182	50	3138	74	917	77
Баянцагаан		228	256	933	13250	47091	10	416	3	7773	
Баянцогт	60	531	234	2251	777	8284	175	2299	99	1634	174
Баянчандмань	56	567	159	1308	154	1796	37	3253	213	838	26
Борнуур	107	41	20	3797	162	6306	177	1674	146	1381	81
Бүрэн	201	200	243	845	19560	3861	297	10245	1038	4054	315
Дэлгэрхаан			4	25	7665	528	32	1679	224	1129	24
Жаргалант	478		175	3845	435	7118	412	3589	397	1828	98
Заамар		82	45	89	173	1617	287	19983	450	2525	130
Лүн	99	82	109	2048	8039	12404	283	7517	1014	3511	317
Мөнгөнморьт	160	92	67	1359	156	188	194	383	448	339	214
Өндөрширээт	175	37	59	144	2970	6598	185	8084	601	2095	296
Сүмбэр	56	71	21	1188	80	5301	38	1497	366	958	121
Сэргэлэн	67	158	59	3005	957	11050	166	569	451	1831	89
Угтаал	107	49	323	11257	97	3010	115	14085	3462	3612	130
Цээл	93	116	46	892	411	2431	64	14408	2620	2342	97
Эрдэнэ	142	192	301	974	353	3798	176	364	262	729	520
Эрдэнэсант	181	810	706	1787	21570	9368	188	9102	1447	5018	1877
Зуунмод	99	138	49	664	157	3672	60	351	50	582	22
Бүгд	3180	5000	4194	65504	95417	249178	6511	116170	15484	62293	6129
Төвийн бүс	864	1218	695	9209	25675	101567	1341	9356	1198	16791	615
Зүүн бүс	391	494	703	6575	4760	62956	2102	4732	1376	9343	1146
Баруун бүс	964	1536	1611	17403	60631	43999	1501	88241	10930	25202	3263
Хойд бүс	961	1752	1185	32317	4351	40656	1567	13841	1980	10957	1105

Том малын зүй бус хорогдол - Natural losses of adult animals

	Оны эхний малд эзлэх хувь-Percentage of losses to total livestock at beginning of year										
	Эхний 3 сард - as of first.3 months										
	1996	1997	1998	1999	2000	2001	2002	2003	2004	дундаж 1996- 2004	2005
Тэмээ	0.14%	0.14%	0.12%	0.88%	1.39%	4.54%	0.07%	1.29%		0.96%	
Адуу	0.16%	0.21%	0.17%	1.64%	4.33%	13.67%	0.44%	8.58%	0.91%	3.29%	0.48%
Үхэр	0.19%	0.58%	0.31%	7.41%	10.75%	26.45%	0.72%	15.79%	1.64%	6.81%	0.47%
Хонь	0.20%	0.23%	0.20%	2.60%	2.85%	11.15%	0.35%	5.97%	1.04%	2.80%	0.33%
Ямаа	0.13%	0.22%	0.18%	2.11%	4.62%	8.96%	0.36%	7.05%	1.01%	3.01%	0.45%
Бүгд	0.18%	0.27%	0.20%	2.93%	4.30%	12.32%	0.39%	7.27%	1.05%	3.32%	0.40%
	(сумаар-by soms)										
Алтанбулаг	0.10%	0.43%	0.15%	2.30%	2.81%	17.09%	0.97%	3.81%	0.73%	3.48%	0.46%
Аргалант	0.13%	0.73%	0.28%	0.72%	3.92%	10.69%	0.41%	2.29%	0.47%	2.05%	0.55%
Архуст	0.13%	0.18%	0.32%	1.44%	1.06%	20.23%	1.72%	2.22%	0.08%	3.41%	0.14%
Батсүмбэр	0.22%	0.19%	0.65%	28.79%	0.71%	12.99%	1.08%	1.18%	1.08%	5.85%	0.86%
Баян		0.04%		0.82%	1.16%	36.03%	0.38%	0.14%		6.66%	
Баяндэлгэр	0.03%	0.10%	0.24%	3.69%	0.14%	4.26%	0.71%	3.89%	0.98%	1.56%	0.48%
Баянжаргалан	0.03%	0.08%	0.01%	0.09%	2.65%	24.10%	1.01%	1.33%		3.93%	0.07%
Баян-Өнжүүл	0.61%	0.17%	0.10%	1.08%	4.95%	13.93%	0.18%	4.51%	0.05%	2.98%	0.02%
Баянхангай	0.30%	0.51%	0.25%	0.83%	0.34%	8.72%	0.11%	7.19%	0.18%	2.32%	0.19%
Баянцагаан		0.19%	0.18%	0.60%	8.09%	39.12%	0.02%	0.64%	0.00%	6.81%	
Баянцогт	0.08%	0.74%	0.35%	3.31%	1.16%	12.10%	0.36%	5.61%	0.25%	2.69%	0.37%
Баянчандмань	0.17%	1.57%	0.47%	3.81%	0.54%	5.75%	0.14%	11.83%	0.90%	2.74%	0.10%
Борнуур	0.23%	0.08%	0.03%	5.83%	0.30%	10.36%	0.35%	3.13%	0.31%	2.55%	0.17%
Бүрэн	0.18%	0.16%	0.17%	0.52%	12.07%	3.21%	0.26%	9.49%	1.04%	3.17%	0.29%
Дэлгэрхаан			0.01%	0.03%	10.55%	1.19%	0.07%	4.25%	0.52%	1.95%	0.05%
Жаргалант	0.93%		0.32%	6.17%	0.66%	9.58%	0.68%	5.40%	0.95%	3.09%	0.22%
Заамар		0.13%	0.06%	0.11%	0.19%	1.65%	0.29%	27.32%	0.85%	3.26%	0.27%
Лүн	0.12%	0.09%	0.10%	1.62%	6.14%	9.26%	0.24%	6.81%	1.16%	3.21%	0.37%
Мөнгөнморьт	0.62%	0.36%	0.22%	4.18%	0.54%	0.66%	0.58%	1.11%	1.46%	1.13%	0.81%
Өндөрширээт	0.25%	0.05%	0.07%	0.17%	3.19%	7.65%	0.23%	10.62%	0.94%	2.65%	0.47%
Сүмбэр	0.28%	0.30%	0.08%	4.22%	0.32%	19.88%	0.20%	6.83%	2.08%	4.16%	0.78%
Сэргэлэн	0.09%	0.19%	0.07%	3.00%	1.11%	13.76%	0.35%	1.28%	1.01%	2.51%	0.16%
Угтаал	0.17%	0.08%	0.47%	15.86%	0.15%	4.16%	0.21%	27.76%	8.31%	5.89%	0.34%
Цээл	0.22%	0.25%	0.09%	1.63%	0.72%	3.94%	0.11%	25.60%	7.87%	4.61%	0.35%
Эрдэнэ	0.21%	0.30%	0.43%	1.28%	0.51%	4.93%	0.24%	0.48%	0.31%	1.00%	0.66%
Эрдэнэсант	0.12%	0.55%	0.43%	1.02%	11.85%	6.62%	0.14%	7.73%	1.40%	3.43%	1.63%
Зуунмод	0.25%	0.30%	0.10%	1.35%	0.43%	13.75%	0.26%	1.75%	0.24%	1.69%	0.09%
Бүгд	0.18%	0.27%	0.20%	2.93%	4.30%	12.32%	0.39%	7.27%	1.05%	3.32%	0.40%
Төвийн бүс	0.20%	0.25%	0.13%	1.59%	4.42%	21.08%	0.40%	2.90%	0.37%	3.71%	0.16%
Зүүн бүс	0.13%	0.15%	0.19%	1.64%	1.22%	16.91%	0.74%	1.61%	0.43%	2.75%	0.35%
Баруун бүс	0.14%	0.21%	0.21%	2.00%	6.74%	5.45%	0.20%	13.06%	1.93%	3.36%	0.57%
Хойд бүс	0.28%	0.50%	0.32%	8.33%	1.25%	11.26%	0.53%	4.53%	0.75%	3.26%	0.42%

Том малын хорогдол - эхний 3 сард.

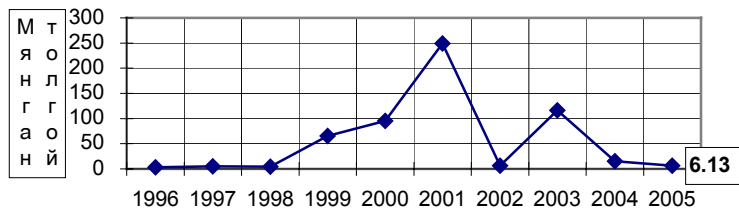

Онууд

Том малын хорогдлын *оны эхний малд* эзлэх хувь-(Эхний 3 сараар)

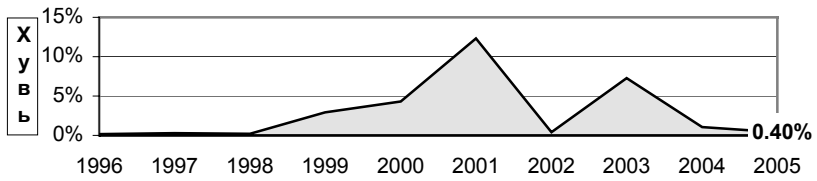

Онууд

Хорогдсон мал - эхний 3 сард

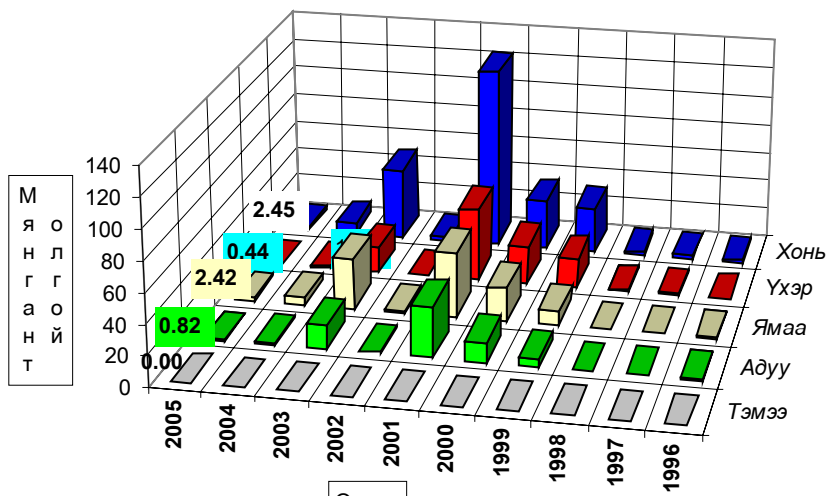

Онууд



А Ж Ү Й Л Д В Э Р

Өмчийн бүх төрлийн аж үйлдвэрийн газрууд оны эхний 03 сард (1995 оны үнээр, зэрэгцүүлсэн үнэнд шилжүүлснээр) 340.06 сая ₮-ийн бүтээгдэхүүн үйлдвэрлэсэн нь өмнөх оны мөн үеэс 39.4 хувь буюу 220.8 сая ₮-өөр, 2003 оныхоос 52.2 хувь буюу 371.3 сая ₮-өөр тус тус буурав. Аймгийн нийт бүтээгдэхүүний үйлдвэрлэл буурсан нь хэвлэлээс бусад бүх салбарын үйлдвэрлэл өмнөх оноос 44.1-84.0 хувь буюу 6.4-98,8 сая ₮-өөр буурсантай холбоотой.

Оны үнээр нийт бүтээгдэхүүний үйлдвэрлэлтэнд эзлэх сумдын үйлдвэрлэсэн бүтээгдэхүүний хувийн жингээс үзэхэд *Зуунмод, Борнуур, Баянчандмань, Заамар, Эрдэнэсант, Угтаал, Баянхангай* сумд 55,67-2,34 (эдгээр сумдын үйлдвэрлэлт 76,34) хувийг эзлэв.

Аймгийн нийт үйлдвэрлэлтэнд дулааны эрчим хүч болон архины үйлдвэрүүдийн үйлдвэрлэлт илүү хувийн жинг эзэлдэг.

АЖ ҮЙЛДВЭРИЙН НИЙТ БҮТЭЭГДЭХҮҮН, 1995 оны зэрэгцүүлэх үнээр,
гол нэрийн бүтээгдэхүүнээр, сая.төг
GROSS INDUSTRIAL OUTPUT, at constant prices of 1995, estimation by major commodities, mln tog

АЖ ҮЙЛДВЭРИЙН САЛБАР INDUSTRIAL SECTOR	2003 III	2004 III	2005 III	Дүнд эзлэх хувь Percentage share to total			2005% 2004%
				2003	2004	2005	
Нийт дүн Total	711.34	560.83	340.06	100.0%	100.0%	100.0%	60.6%
Ашигт малтмал олборлолт mining and quarrying	0.00	0.00	0.00	0.00%	0.00%	0.00%	0.0%
Хүнсний бүтээгдэхүүн, ундаа үйлдвэрлэл Manufacture of food products and beverages	236.86	144.17	63.56	33.30%	25.71%	18.69%	44.1%
ү Сүү, сүүн бүтээгдэхүүн үйлдвэрлэл Manufacture of dairy products	0.72	1.05	0.00	0.101%	0.187%	0.00%	0.0%
ү Үр тарианы гурил, цардуул, малын тэжээл Manufacture of grain mill products, starches, starch products, and prepared animal feeds	0.76	3.04	0.12	0.11%	0.54%	0.036%	4.1%
э Хүнсний бусад бүтээгдэхүүний, үйлдвэрлэл Manufacture of other food products	9.75	5.73	4.39	1.37%	1.02%	1.291%	76.6%
с Ундаа үйлдвэрлэл/согтууруулах ундаа ороод/ Manufacture of beverages	225.63	134.35	59.05	31.72%	23.96%	17.365%	44.0%
Нэхмэлийн үйлдвэрлэл Manufacture of textiles	1.29	3.17	2.34	0.18%	0.57%	0.69%	73.9%
Хувцас үйлдвэрлэл, үслэг арьс боловсруулалт Manufacture of wearing apparel dressing and dyeing of fur	214.72	187.83	89.08	30.19%	33.49%	26.20%	47.4%
Арьс шир боловсруулах, ширэн эдлэл, гутал үйлдвэрлэл Tanning, dressing of leather, manufacture of luggage, handbagz saddlery harness, footwear	5.76	4.05	2.59	0.81%	0.72%	0.76%	64.0%
Мод, модон эдлэл Manufacture of wood and wooden products	10.02	14.50	8.13	1.41%	2.59%	2.39%	56.1%
Нийтлэх, хэвлэх, дуу бичлэг хийх ажиллагаа Publishing, printing and reproduction of recorded media	0.00	0.09	0.55	0.00%	0.02%	0.162%	611.1%
Төмрийн үйлдвэрлэл Manufacture of basic metals	0.91	0.01	0.01	0.128%	0.00%	0.003%	0.0%
Цахилгаан, дулаан, уур үйлдвэрлэл Electricity, thermal energy, steam	241.78	207.01	173.79	33.99%	36.91%	51.11%	84.0%

АЖ ҮЙЛДВЭРИЙН БҮТЭЭГДЭХҮҮНИЙ ҮЙЛДВЭРЛЭЛТ , оны үнээр
SALES OF INDUSTRIAL OUTPUT, at current price

/сумдаар/	мян -₮, mln.tog			Дүнд эзлэх хувь		
	Бүтэн 03 сарын гүйцэтгэл			Percentage share to total		
	2003 он	2004 он	2005 он	2003	2004	2005
Алтанбулаг	7,840.0	9,900.0	16,475.0	0.66	0.93	1.68
Аргалант	11,621.0	15,443.0	18,047.8	0.98	1.45	1.84
Архуст	4,793.2	7,565.8	13,927.9	0.41	0.71	1.42
Батсүмбэр	38,917.8	24,264.2	14,382.0	3.29	2.28	1.46
Баян	2,208.8	3,557.5	7,758.0	0.19	0.33	0.79
Баяндэлгэр	13,377.6	7,162.7	13,574.1	1.13	0.67	1.38
Баянжаргалан	4,741.6	3,670.0	3,765.0	0.40	0.34	0.38
Баян-Өнжүүл	2,026.5	2,000.0	8,485.3	0.17	0.19	0.86
Баянхангай	13,193.9	9,491.7	22,948.0	1.12	0.89	2.34
Баянцагаан	6,158.4	5,702.0	7,300.0	0.52	0.54	0.74
Баянцогт	14,080.5	10,229.2	11,236.3	1.19	0.96	1.14
Баянчандмань	63,877.6	55,285.8	39,211.6	5.40	5.19	3.99
Борнуур	20,738.0	6,152.0	63,995.4	1.75	0.58	6.51
Бүрэн	1,415.0	4,496.1	8,953.1	0.12	0.42	0.91
Дэлгэрхаан	1,578.2	3,561.0	9,732.7	0.13	0.33	0.99
Жаргалант	40,607.5	20,169.5	19,799.5	3.43	1.89	2.02
Заамар	19,384.1	25,112.9	29,166.4	1.64	2.36	2.97
Лүн	30,205.2	16,977.0	13,099.0	2.55	1.59	1.33
Мөнгөнморьт	12,196.0	9,718.3	11,602.2	1.03	0.91	1.18
Өндөрширээт	7,908.4	12,187.0	16,529.6	0.67	1.14	1.68
Сүмбэр	60.0	99.0	1,467.5	0.01	0.01	0.15
Сэргэлэн	4,445.0	4,015.7	10,546.0	0.38	0.38	1.07
Угтаал	9,632.2	15,328.9	23,307.8	0.81	1.44	2.37
Цээл	5,742.2	19,642.2	10,109.5	0.49	1.84	1.03
Эрдэнэ	7,733.4	11,512.1	15,607.2	0.65	1.08	1.59
Эрдэнэсант	18,161.4	20,852.0	24,479.0	1.54	1.96	2.49
Зуунмод	819,836.5	741,203.8	546,909.2	69.33	69.58	55.67
Аймгийн дүн	1,182,480.0	1,065,299.4	982,415.1	100.0	100.0	100.0

**ГОЛ НЭР ТӨРЛИЙН БҮТЭЭГДЭХҮҮН ҮЙЛДВЭРЛЭЛТ
PRODUCTION OF MAJOR COMMODITIES**

Гол нэр төрлийн бүтээгдэхүүн	MAJOR COMMODITIES	Хэмжих нэгж	units	Бүтэн 03 сарын гүйцэтгэл (биет хэмжээгээр)			2004 оноос зөрүү (+,-) биет хэмж
				2003 он	2004 он	2005 он	
					Mongolian traditional costume "DEEL"	ширхэг	pieces
Сүлжмэл эдлэл	Knitted goods	мян,төг	thous.teg	1292.0	3172.6	2342.0	-830.6
Савхин гутал бүгд	Leather footwear	хос	pairc	617	489	193	-296
Эмэгтэй хослол	Female suits	хос	pairc	45	62	32	-30
Эсгий гутал бүгд	felt boots	хос	pairc	643	364	420	56
Хивс	Carpet	мян,кв,м	thous.m2				0.00
Хэрэглээний мод	Wood as a fuel	мян,м3	thous.m3	0.2		0.2	0.2
Гурил	Wheat flour	тонн	tons	6.0	24.1	1.0	-23.1
Талх	Bread	тонн	tons	61.9	36.3	26.2	-10.1
Нарийн боов	bakery products	тонн	tons	6.6	3.9	3.7	-0.2
Арвайн гурил	bakery flour	тонн	tons				0.0
Савхин дээл, куртка	Leather jacket	ширхэг	pieces				0
Костюм	Suits	хос	pairc				0
Гэрийн мод, модон эдлэл	Wood and wooden articles	мян,төг	thous.teg	1763.5	1536.0	1646.9	110.9
Ундаа	Soft drinks	мян,литр	thous.l	60.3	5.7	7.2	1.5
Зүсмэл материал	Sawn wood	мян,м3	thous.m3	0.5	0.8	0.4	-0.4
Тэжээл	Fodder	тонн	tons	2.4	7.2	0.3	-6.9
Куртка	Jacket	ширхэг	pieces	14	18	0	-18
Цамц, Желет	Sweater	ширхэг	pieces	108443	150909	129189	-21720
Өмд	Troosers @ pants	ширхэг	pieces	296957	134007	44210	-89797
Шорт	shorts	ширхэг	pieces	0	56060	0	-56060
Жинсэн юбка		ширхэг	pieces				0
Пальто	Overcoat	ширхэг	pieces				0
Алт, мөнгөн эдлэл	Jewellery	ширхэг	pieces				0
Хөвөнтэй бээлий	Cotton mittens	хос	pairc				0
Цэвэр ус борлуулалт	Distribution water	мян/м3	thous.m3	44.4	71.7	62.7	-9.0
Сувагжуулалт	Collection, purification and distribution water	мян/м3	thous.m3	29.1	49.6	24.3	-25.3
Зуух, яндан, пийшин	oven, chimney	ширхэг	pieces	44	37	30	-7
Барилгын хаалга, цонх	Building door and windows	мян,м,кв	thous.m2				0.00
Архи, дарс	Alcohol drinks	мян, литр	thous.l	127.90	78.0	34.0	-44.0
Сонин	Newspaper	мхдх	min.pr.p				0.0
Ном товхимол	Book	мхдх	min.pr.p		1.9	14.0	12.1
Хүснэгт маягт	Charters	мхдх	min.pr.p				0.0
Бланк / бусад	Blank /others/	мян,ш	min.pieces	0.0	3.0	11.0	8.0
Дул. Эрчим хүч	Thermal energy	мян,г,кп	thous.Gcal	117.4	92.8	79.2	-13.6
Спорт хослол	Sports clothes	хос	pairc	0	22617	0	-22617
Эсгий	Felt	мян,м	thous.m				0.0
Угаасан ноос		тонн	tons				0.0
Сүү,сүүн бүтээгдэхүүн	Milk, milk products	мян.төг	thous.teg	720.0	1050.0	0.0	-1050.0

Энэ сард аж үйлдвэрийн гол нэр төрлийн 25 бүтээгдэхүүнээс 5 нэрийн бүтээгдэхүүний үйлдвэрлэл өнгөрсөн оны мөн үеэс нэмэгдлээ. Нэр төрлөөр нь үзвэл ундаа, эсгий гутал, ном товхимол, бланк, гэрийн хэрэглэл зэрэг бүтээгдэхүүний үйлдвэрлэл өсч, улаан буудайн гурил, талх, нарийн боов, хивэг, архи дарс, сүү сүүн бүтээгдэхүүн, монгол дээл, сүлжмэл эдлэл, эмэгтэй хослол, спорт хослол, савхин гутал, куртка, төрөл бүрийн цамц, өмд, шорт, зүсмэл материал, төмөр эдлэл, дулааны эрчим хүч, сувагжуулалт, цэвэр ус борлуулалт зэрэг 20 нэрийн бүтээгдэхүүний үйлдвэрлэл буурав.

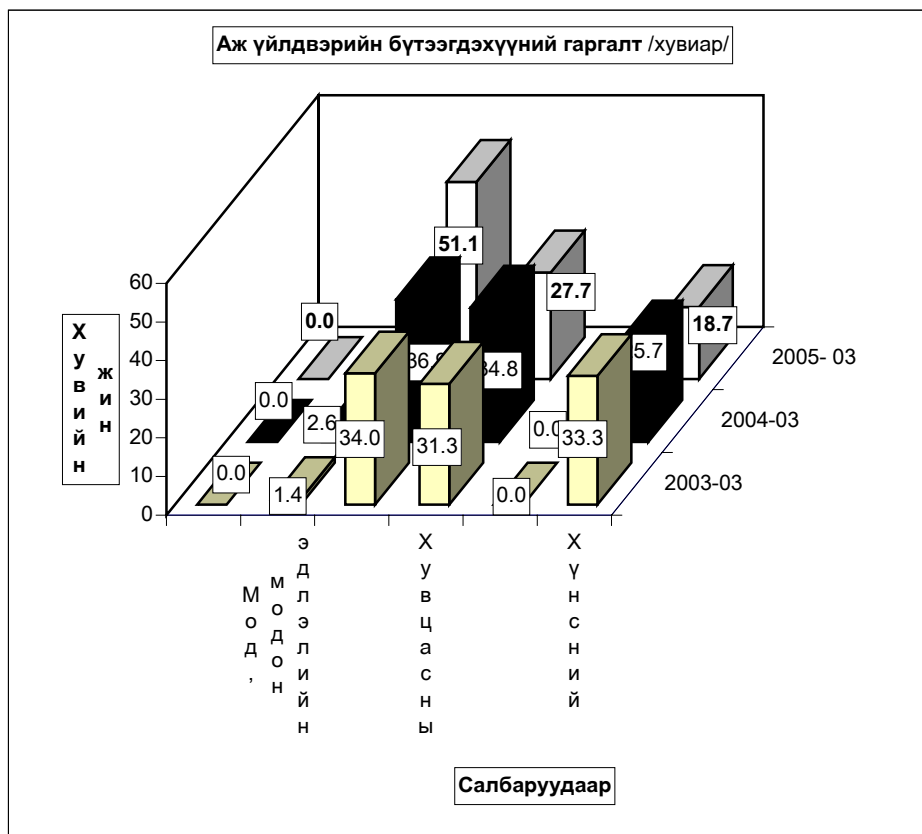

Аж үйлдвэрийн салбарын дүнгээр оны эхний 03 сард оны үнээр 943,6 сая ₮-ийн бүтээгдэхүүн борлуулсан нь өнгөрсөн оны мөн үеийнхээс 2,9 хувь буюу 27,8 сая ₮-өөр буурав. Оны эхний 03 сард хэвлэл болон дулааны борлуулалтаас бусад салбарын борлуулалт өнгөрсөн оны мөн үеэс 26,2-42,6 хувь буюу 5,04 – 144,9 сая ₮-өөр буурсан нь нөлөөлжээ.

Оны үнээр нийт борлуулалтанд сумдын борлуулсан бүтээгдэхүүний эзлэх хувийн жинг зэрэгцүүлж үзэхэд *Зуунмод, Борнуур, Баянчандмань, Заамар, Эрдэнэсант, Угтаал, Баянхангай, Жаргалант* сумд 53,84-2,10 (эдгээр сумдын борлуулалт 77,67) хувийг эзлэв.

Аймгийн нийт борлуулалтанд дулааны эрчим хүч болон архины үйлдвэрүүдийн борлуулалт илүү хувийн жинг эзэлдэг.

АЖ ҮЙЛДВЭРИЙН БОРЛУУЛСАН БҮТЭЭГДЭХҮҮН, оны үнээр, сая төг
SOLD PRODUCTION OF INDUSTRY, at current price, mln tog

АЖ ҮЙЛДВЭРИЙН САЛБАР INDUSTRIAL SECTOR	2003 III	2004 III	2005 III	Дүнд эзлэх хувь Percentage share to total			2005% 2004%
				2003	2004	2005	
Нийт дүн Total	912.40	971.45	943.62	100.0	100.0	100.0	97.1
Ашигт малтмал олборлолт mining and quarrying	0.00	0.0	0.0	0.0	0.0	0.0	0.0
Хүнсний бүтээгдэхүүн, ундаа үйлдвэрлэлт Manufacture of food products and beverages	290.53	173.38	73.86	31.8	17.85	7.83	42.6
Сүү, сүүн бүтээгдэхүүн үйлдвэрлэлт Manufacture of dairy products	0.72	1.05	0.00	0.2	0.61	0.00	0.0
Үр тарианы гурил, цардуул, малын тэжээл Manufacture of grain mill products, Starches, starch products, and prepared animal feeds	2.04	8.83	0.40	0.70	5.09	0.54	4.5
Хүнсний бусад бүтээгдэхүүний, үйлдвэрлэл Manufacture of other food products	24.31	13.17	13.17	8.37	7.60	17.83	100.0
Ундаа үйлдвэрлэл/сотгууруулах ундаа ороод/ Manufacture of beverages	263.46	150.33	60.29	90.68	86.71	81.63	40.1
Нэхмэлийн үйлдвэрлэл Manufacture of textiles	1.29	1.77	2.34	0.14	0.18	0.25	132.3
Хувцас үйлдвэрлэл, үслэг арьс боловсруулалт Manufacture of wearing apparel dressing and dyeing of fur	187.11	227.33	82.38	20.51	23.40	8.73	36.2
Арьс шир боловсруулах, ширэн эдлэл, гутал үйлдвэрлэл Tanning, dressing of leather, manufacture of luggage, handbag, saddlery harness, footwear	9.66	7.29	6.02	1.06	0.75	0.64	82.6
Мод, модон эдлэл Manufacture of wood and wooden products	14.85	14.77	9.73	1.63	1.52	1.03	65.9
Нийтлэх, хэвлэх, дуу бичлэг хийх ажиллагаа Publishing, printing and reproduction of recorded media	0.00	0.76	2.13	0.00	0.08	0.23	279.7
Төмрийн үйлдвэрлэл Manufacture of basic metals	1.65	0.82	0.36	0.18	0.08	0.04	43.9
Цахилгаан, дулаан, уур үйлдвэрлэл Electricity, thermal energy, steam	407.31	545.33	766.81	44.64	56.14	81.26	140.6

АЖ ҮЙЛДВЭРИЙН БҮТЭЭГДЭХҮҮНИЙ БОРЛУУЛАЛТ, оны үнээр
SALES OF INDUSTRIAL PRODUCTION, at current price
мян -₮, mln tog

/сум даар/	Бүтэн 03 сарын гүйцэтгэл			Дүнд эзлэх хувь Percentage share to total		
	2003 он	2004 он	2005 он	2003	2004	2005
Алтанбулаг	7,800.0	9,525.0	16,325.0	0.85	0.98	1.73
Аргалант	11,531.0	15,477.0	18,047.8	1.26	1.59	1.91
Архуст	4,793.2	7,565.8	13,927.9	0.53	0.78	1.48
Батсүмбэр	38,917.8	24,264.2	14,382.0	4.27	2.50	1.52
Баян	2,208.8	3,557.5	7,758.0	0.24	0.37	0.82
Баяндэлгэр	13,164.3	7,242.0	13,889.1	1.44	0.75	1.47
Баянжаргалан	4,741.6	3,670.0	3,765.0	0.52	0.38	0.40
Баян-өнжүүл	2,026.5	2,000.0	8,485.3	0.22	0.21	0.90
Баянхангай	13,193.9	9,491.7	22,948.0	1.45	0.98	2.43
Баянцагаан	6,158.4	5,702.0	7,300.0	0.67	0.59	0.77
Баянцогт	14,217.3	10,321.2	11,270.3	1.56	1.06	1.19
Баянчандмань	63,877.6	55,285.8	39,211.6	7.00	5.69	4.16
Борнуур	18,630.0	7,304.0	65,924.2	2.04	0.75	6.99
Бүрэн	1,415.0	4,592.1	8,953.1	0.16	0.47	0.95
Дэлгэрхаан	1,578.2	3,561.0	9,732.7	0.17	0.37	1.03
Жаргалант	40,447.5	20,169.5	19,799.5	4.43	2.08	2.10
Заамар	19,384.1	25,114.0	29,166.4	2.12	2.59	3.09
Лүн	26,052.7	16,457.0	13,084.6	2.86	1.69	1.39
Мөнгөнморьт	10,195.8	9,150.4	9,578.0	1.12	0.94	1.02
Өндөрширээт	7,908.4	12,187.0	16,529.6	0.87	1.25	1.75
Сүмбэр	60.0	99.0	1,467.5	0.01	0.01	0.16
Сэргэлэн	4,445.0	4,016.0	10,546.0	0.49	0.41	1.12
Угтаал	9,632.2	15,330.0	23,307.8	1.06	1.58	2.47
Цээл	5,742.2	19,818.2	10,109.5	0.63	2.04	1.07
Эрдэнэ	7,753.4	11,592.1	15,607.2	0.85	1.19	1.65
Эрдэнэсант	18,161.4	20,852.0	24,479.0	1.99	2.15	2.59
Зуунмод	558,369.0	647,098.3	508,031.8	61.20	66.61	53.84
Аймгийн дүн	912,405.3	971,442.8	943,626.9	100.0	100.0	100.0

Аж үйлдвэрийн салбарт 2005 оны 03 сард нийт 1433 хүн ажиллаж бүтээмж 237,3 мянган ₮ байгаа нь өнгөрсөн оны мөн үеэс 29,0, 2003 оноос 56,7 хувиар тус тус буурав.

АЖ ҮЙЛДВЭРИЙН АЖИЛЛАГСДЫН ТОО, сарын эцэст
EMPLOYMENT IN INDUSTRY, at the end of the month

АЖ ҮЙЛДВЭРИЙН САЛБАР INDUSTRIAL SECTOR	2003 III	2004 III	2005 III	Дүнд эзлэх хувь Percentage share to total			2005% 2004%
				2003	2004	2005	
Нийт дүн Total	1,297	1,678	1,433	100.0	100.0	100.0	85.4%
Ашигт малтмал олборлолт mining and quarrying	0	0	0	0.00%	0.00%	0.00%	0.0%
Хүнсний бүтээгдэхүүн, ундаа үйлдвэрлэл Manufacture of food products and beverages	172	199	66	13.26%	11.86%	4.61%	33.2%
Сүү, сүүн бүтээгдэхүүн үйлдвэрлэл Manufacture of dairy products	0	0	0	0.0%	0.0%	0.0%	0.0%
Үр тарианы гурил, цардуул, малын тэжээл Manufacture of grain mill products, Starches, starch products, and prepared animal feeds	7	3	0	4.1%	1.5%	0.0%	0.0%
Хүнсний бусад бүтээгдэхүүний, үйлдвэрлэл Manufacture of other food products	45	53	28	26.2%	26.6%	42.4%	52.8%
Ундаа үйлдвэрлэл/сотгууруулах ундаа ороод/ Manufacture of beverages	120	143	38	69.8%	71.9%	57.6%	26.6%
Нэхмэлийн үйлдвэрлэл Manufacture of textiles	6	5	6	0.463%	0.298%	0.419%	120.0%
Хувцас үйлдвэрлэл, үслэг арьс боловсруулалт Manufacture of wearing apparel dressing and dyeing of fur	619	814	708	47.73%	48.51%	49.41%	87.0%
Арьс шир боловсруулах, ширэн эдлэл, гутал үйлдвэрлэл Tanning, dressing of leather, manufacture of luggage, handbagz, saddlery hamees, footwear	8	27	8	0.62%	1.61%	0.6%	29.6%
Мод, модон эдлэл Manufacture of wood and wooden products	37	70	55	2.85%	4.17%	3.84%	78.6%
Нийтлэх, хэвлэх, дуу бичлэг хийх ажиллагаа Publishing, printing and reproduction of recorded media	6	0	3	0.463%	0.000%	0.209%	0.0%
Төмрийн үйлдвэрлэл Manufacture of basic metals	4	7	3	0.308%	0.417%	0.209%	42.9%
Цахилгаан, дулаан, уур үйлдвэрлэл Electricity, thermal energy, steam	445	556	584	34.31%	33.13%	40.75%	105.0%

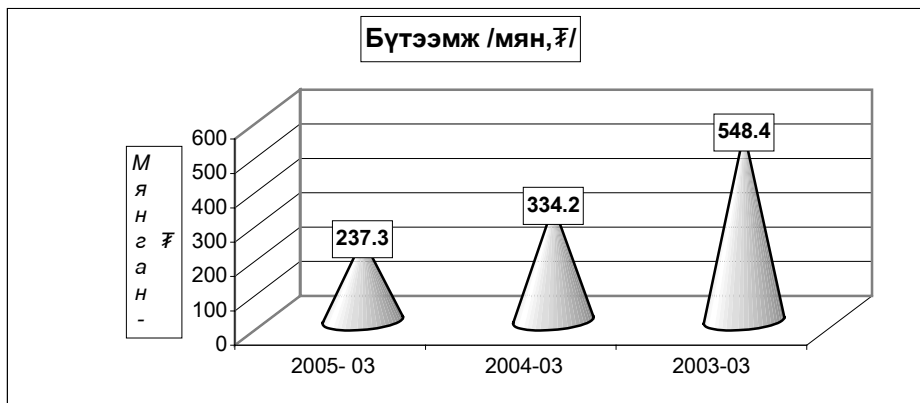

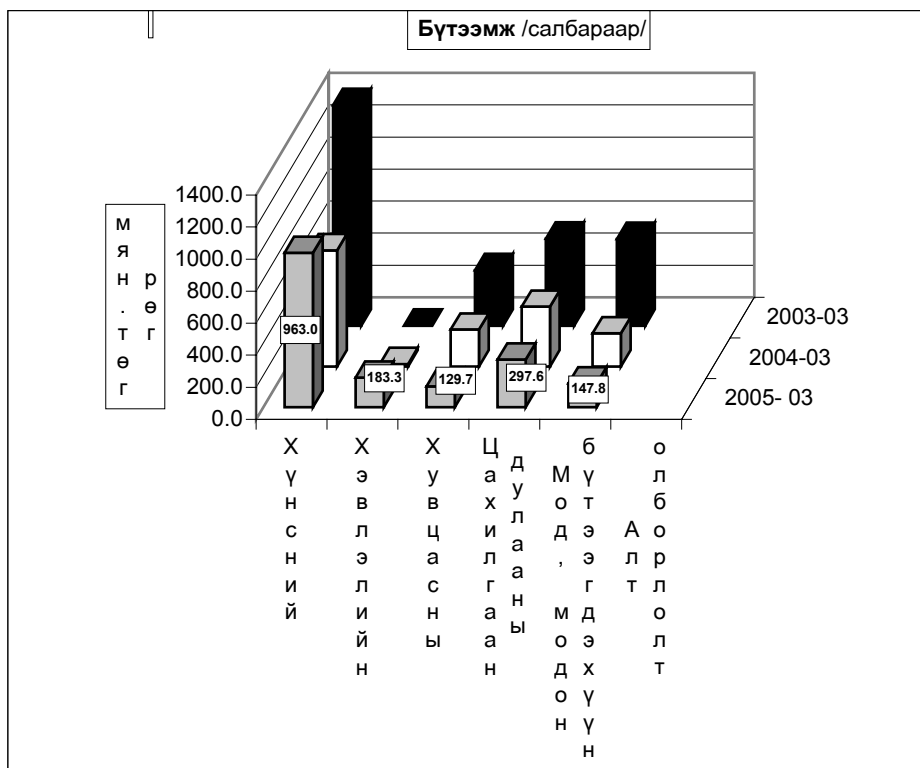

Ахуй үйлчилгээний байгууллагууд оны эхний 03 сард 196 цэгт 255 хүн ажиллаж, 38048,4 мянган ₮-ийн орлого үйлчилгээний ажил хийж 18093,4 мянган ₮-ийн зардал гаргаж 14692 хүнд үйлчилжээ. Нийт орлогын 23,2 хувь нь оёдол, 16,9 хувь нь гутал, 6,3 хувь нь модон эдлэл, 20,4 хувь нь тээврийн хэрэгслийн болон ахуйн техникийн засвар, 26,5 хувь нь усчин гоо засал, гэрэл зураг, 2,3 хувь нь халуун усны, 4,4 хувь нь бусад үйлчилгээний орлого эзлэв.

Ахуйн үйлчилгээний газруудын орлогын гүйцэтгэлийг гол нэр төрлөөр үзүүлбэл:

сумд	Бүгд		Үүнээс											
	Орлого	Үйлчлүүлсэн хүний тоо	Оёдол		Гутал засвар		Ахуйн техникийн засвар		Усчин, гоо засал		Гэрэл зураг		Халуун ус	
			Орлого	Үйлчлүүлсэн хүний тоо	Орлого	Үйлчлүүлсэн хүний тоо	Орлого	Үйлчлүүлсэн хүний тоо	Орлого	Үйлчлүүлсэн хүний тоо	Орлого	Үйлчлүүлсэн хүний тоо	Орлого	Үйлчлүүлсэн хүний тоо
АБ	329.0	251			82.0	36			114.0	116	133.0	99		
АР	790.5	262	575.0	69	54.0	21			73.0	50	54.5	33	34.0	89
АТ	130.0	43	100.0	10							30.0	33		
БС	432.8	515			54.0	14			90.0	56	47.0	156	161.8	285
БА	722.4	259	504.0	63	61.2	34			72.0	40	37.2	62	48.0	60
БД	573.0	83	573.0	83										
БЖ	122.1	118			43.6	17			21.5	36	57.0	65		
БӨ	1,918.2	281	1,564.0	188							31.8	69		
БХ	1,970.0	365	780.0	71	226.0	30			63.0	26	110.0	114		
БЦ	90.8	204							8.0	16	64.0	160	18.8	28
БТ	134.2	233							39.0	45	61.7	135	36.5	73
БЧ	800.0	368	240.0	71	150.0	16			144.0	240	36.0	20	60.0	15
БН	1,571.3	1,623	161.6	7	429.1	334			435.7	668	246.3	290	208.0	173
БҮ	71.5	100							50.0	40	21.5	60		
ДХ	587.5	165	200.0	36	250.0	35			62.5	44	75.0	50		
ЖА	1,215.0	494	165.0	20	150.0	19	190.0	15	400.0	320	210.0	60	100.0	60
ЗА	591.0	432	268.0	69	24.0	17			93.0	47	67.0	96	139.0	203
ЛҮ	838.4	240	238.4	30					39.0	49			54.0	86
ММ	71.7	104	25.0	7					6.0	32	27.0	28		
ӨШ	92.5	67			40.0	10			32.5	45	20.0	12		
СҮ	61.0	88							38.0	18	23.0	70		
СЭ	0.0	0												
УГ	696.5	79	288.0	28	44.0	4			44.5	31				
ЦЭ	1,267.8	290	267.0	23					309.0	227			12.8	16
ЭР	1,289.0	354	760.0	36			120.0	21	300.0	96	109.0	201		
ЭС	1,050.0	322	250.0	30	350.0	50			100.0	125	150.0	97		
ЭМ	20,632.2	7,332	1,874.0	366	4,458.0	478	559.7	106	4,045.0	1,995	1,882.0	2,787		
Дүн	38,048.4	14,692	8,833.0	1,207	6,415.9	1,115	869.7	142	6,576.7	4,362	3,496.0	4,697	872.9	1,088



Барилгын гүйцэтгэгч байгууллагууд оны эхний 03 сард 65,5 сая төгрөгийн барилга угсралт, засварын ажил гүйцэтгэв.

(оны үнээр-мян.төг) (at current prices - thous.tog)	Бүтэн 03 сар - In first 03 months						
	1999	2000	2001	2002	2003	2004	2005
Барилга угсралт, засварын ажил-бүгд	2403.3	24000.0	83247.1	63960.5	59598.1	127143.0	65478.7
Construction and repair - total							
үүнээс-барилга угсралтын ажил of which - construction	0.0	0.0	0.0	0.0	0.0	0.0	0.0

(мян.төг - thous.tog)	2005 онд		
	Гүйцэтгэсэн аж ахуйн нэгжүүд Done by units		
	Бүгд	Төрийн	Хувийн ба хувьцаат
	Total	govern-ment	private @ privatized
Барилга угсралт, засварын ажил-бүгд	65478.7	59778.7	5700.0
Construction and repair - total			
үүнээс-барилга угсралтын ажил of which - construction	0.0	0.0	0.0

Объектын нэр-мян.төг	2005 оны гүйцэтгэл-Done by of 2005 year		Ашиглалтад орсон хүч чадал
	Жилийн эхнээс	03 сард	
	In first of beginning year	march	
УБ-Өндөрхаан замын арчлалт	36886.5	11161.3	
Налайх- Тэрэлжийн замын арчлалт	10881.4	2571.1	
УБ- Мандалговийн замын арчлалт	8382.4	4516.6	
ТХ цэцгүүдийн гүйцэтгэл	3628.4		
ЗДТГ-ын ерөөний засвар	5700.0		

Барилга угсралт, засварын ажлын гүйцэтгэл, барилга байгууламжийн төрлөөр

(мянган-төгрөг)			Бүтэн 03 сар		
			2003 он	2004 он	2005 он
I. Шинэ барилга, өргөтгөл, шинэчлэл - бүгд					
ү ү н э э с	Орон сууцны барилга	а.Бүгд үүнээс-угсармал			
	Орон сууцны бус барилга	а.Үйлдвэрийн б.Худалдаа, үйлчилгээний в.Эмнэлэг, сургууль, соёлын г.Бусад (контор, агуулах, гарааж, бусад)			
	Инженерийн барилга байгууламж	а.Эрчим хүчний б.Холбооны в.Авто зам г.Гүүр, гүүрэн гарц д.Далан, суваг, шугам, сүлжээ е.Бусад (зам талбайн ажил, бусад)			
II.Засвар - бүгд			59598.1	127143.0	65478.7
III.Барилга угсралт, засварын - бүгд			59598.1	127143.0	65478.7
Ажиллагсад	бүгд	тоо	206	158	116
		цалингийн сан	17564.4	9586.3	24156.6
	барилгын	тоо	181	135	114
		цалингийн сан	14647.3	8096.3	24156.6
үүнээс	инженер төхнийкийн ажилтан		26	19	15
	мэргэжлийн ажилчид		130	127	73

**Барилгын ажлын динамик .
(Бүтэн 03 сараар)**

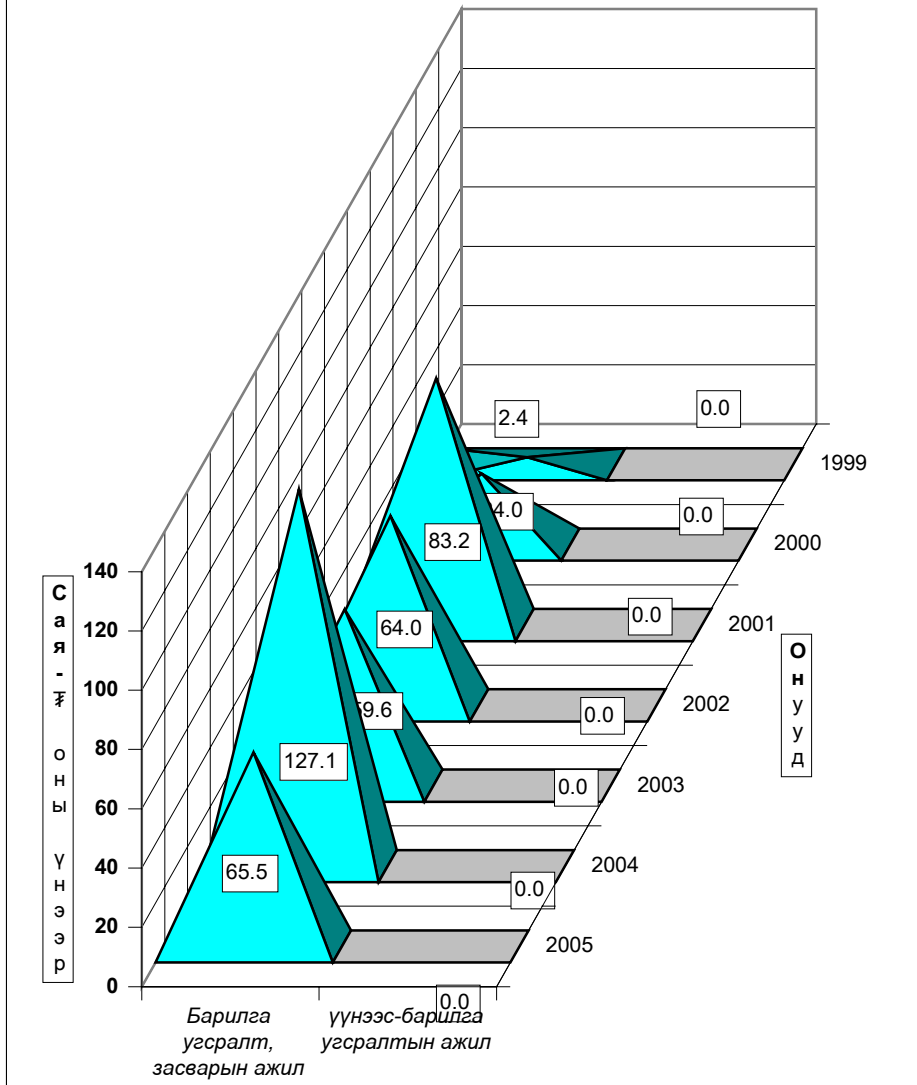

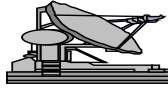

Тээвэр, Холбоо

2005 оны эхний 3 сард авто тээврээр үйлчилгээ хийдэг компани, хоршоо, хувиараа хөдөлмөр эрхлэгчид **38,2** мянган-тонн ачаа, **1816,1** мян-тонн-км, **59,2** мян-хүнд үйлчлэн **5504,4** мян-хүн-км-ийн ажил үйлчилгээ гүйцэтгэсэн нь өмнөх оны мөн үеийнхээс **108,5** мян-тн-км, **429,8** мян-хүн-км-ийн ажил тус тус илүү гүйцэтгэж, үйлчлүүлсэн хүний тоо **3.6** мянган хүнээр нэмэгдлээ.

Тээвэр - Transport.

Тээврийн үзүүлэлтүүд <i>Transport indicators</i>	Хэмжих нэгж	2003 III	2004 III	2005 III	2005 / 2004%	
					тоогоор	хувиар
Тээсэн ачаа - Бүгд <i>Carried freight-total</i>	мян-тонн thous-tons	33.3	44.3	38.2	-6.1	86.2%
Ачаа эргэлт - Бүгд <i>Freight turnover-total</i>	мян-тн-км thous-tons-km	1414.9	1707.6	1816.1	108.5	106.4%
Зорчигчид - Бүгд <i>Passengers -total</i>	мян-хүн thous-persons	42.4	55.6	59.2	3.6	106.5%
Зорчигч эргэлт - Бүгд <i>Passenger turnover -total</i>	мян-х-км thous pass-km	3576.1	5074.6	5504.4	429.8	108.5%

Сумдын тээврийн үйлчилгээ эрхэлдэг
аж ахуйн нэгж, хувь хүмүүсийн
2005 оны I улирлын мэдээ

	Ачаа	Тээсэн	Зорчигч	Тээсэн
	эргэлт мян-т-км	ачаа мян-тн	эргэлт мя-х-км	зорчигч мян-х
Алтанбулаг	30.0	0.3	36.0	0.60
Аргалант	10.2	0.12	8.0	0.1
Архуст	7.0	0.10		
Батсүмбэр				
Баян				
Баяндэлгэр			48.3	0.96
Баянжаргалан	1.9	0.01	9.4	0.2
Баянөнжүүл			86.8	0.3
Баянхангай			113.4	0.5
Баянцагаан				
Баянцогт	9.0	0.06	60.0	0.6
Баянчандмань			1171.5	7.1
Борнуур	18.0	0.12	1080.0	7.2
Бүрэн	2.5	0.05	324.0	0.90
Дэлгэрхаан			372.0	0.6
Жаргалант	42.1	0.7	306.2	1.5
Заамар	77.2	0.3	2.3	0.2
Лүн	9.8	0.6	0.8	0.4
Мөнгөнморьт			76.2	0.5
Өндөрширээт	11.0	0.01	28.6	0.1
Сүмбэр	6.1	0.06		
Сэргэлэн				
Угтаал	54.0	0.30	51.2	0.16
Цээл	37.4	0.2	89.7	0.48
Эрдэнэ	31.2	0.5	115.2	0.7
Эрдэнэсант	218.7	0.8	220.0	1.0
Зуун мод	1250.0	34.0	900.0	34.0
Аймгийн дүн	1816.1	38.2	5099.6	58.1

Холбоо.

Холбоо ашиглалтын орлого оны эхний 3 сард **93165,5** мянган ₮ болж, үүнээс хүн амаас орсон орлого **46652,9** мянган ₮ болж, өмнөх оны мөн үетэй харьцуулахад **13,8** хувь буюу **11,3** сая ₮-ээр өслөө.

Шуудан холбооны албаны үйлчилгээний орлого **9449,2** мянган ₮ болж, нийт орлогын **89,0** хувь нь хүн амд үйлчилсэний орлого эзлэв. Нийт орлогын **11,0** хувийг албан бичгийн, **13,3** хувийг зорчигчдын, **46,6** хувийг хэвлэлийн шимтгэлийн орлого эзлэв. УБ шуудан ХХК-ний аймаг дахь салбар 2310,5 мянган ₮-ийн үйлчилгээ явууллаа

Тус аймаг дах Мобикомийн салбар **155934,1** мянган ₮-ийн үйлчилгээ хийж, нийт **3048** хэрэглэгч Мобикарт эзэмшигч болсон нь 2004 оны эцсээс **148** хэрэглэгчээр нэмэгдлээ.

Скайтелын аймаг дахь салбар эхний улиралд 4605.6 мянган ₮ болж, скайтелын хэрэглэгчид 151 боллоо.

Од кабелийн (Би-Ти-Жи ХХК) телевиз **1800,0** мянган ₮-ийн үйлчилгээ явуулж, КаТВ-ийн цэгийн тоо **353** байгаагийн **351** нь айл өрхийнх байгаа нь 2004 оны эцсээс 7 цэгээр буурчээ.

Холбооны үндсэн үзүүлэлт. Эхний 3 сар
MAIN INDICATORS OF COMMUNICATION, in first 3 months

Үзүүлэлтүүд <i>Indicators</i>	2003 он	2004 он	2005 он	<u>2005</u> 2004.0
Нийт орлого мян-төг <i>Total revenue, at current prices thous tog</i>	74668.7	81853.4	93165.5	113.8%
үүнээс - хүн амын <i>Of which: from population</i>	35239.4	38563.8	46652.9	121.0%
Телефон цэг тоогоор <i>Number of telephones ,to</i>	1,751	1,883	1,973	104.8%
үүнээс: айл өрхийн	0	1247	1316	105.5%
Шуудангийн орлого <i>Postal service company</i>	10,953.5	9,763.7	9,449.2	96.8%
үүнээс - хүн амын <i>Of which: from population</i>	9,849.2	9018.8	7267.6	80.6%

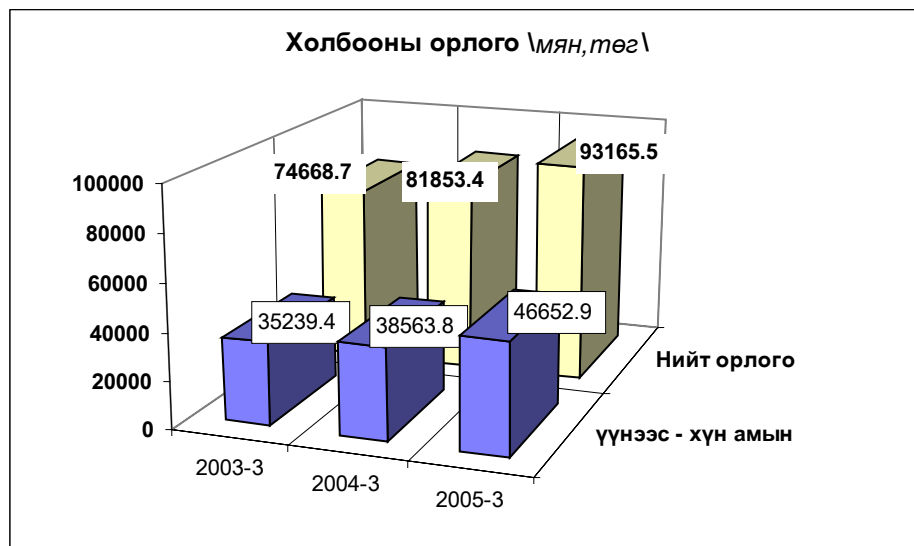

Шуудан холбооны үндсэн үзүүлэлт. Эхний 3 сар

MAIN INDICATORS OF COMMUNICATION, in first 3 months

Үзүүлэлт	Хэлбэр	Өмнөх оны мөн үе гүй	2005 оны эхний 3 сар			2005 2004%
			төл	гүй	ТБ%	
Гарах захидал	Гадаадад	120	109	54	49.5	45.0
	Дотоодод	426	654	57	8.7	13.4
Албан бичиг	Гадаадад	0	3	0	0.0	0.0
	Дотоодод	1184	1460	939	64.3	79.3
Гарах илгээлт	Гадаад	29	26	31	119.2	106.9
	Дотоод	4	3		0.0	0.0
Гарах Буухиа	Гадаад	-	1	1	100.0	
	Дотоод			0		
Хэвлэл захиалга (мян-шир)		41.0	90.0	31.8	35.3	77.6
Гардуулалт (тоо)		0			0.0	0.0
Зорчигчид (хүн)		2132	1930.0	1035.0	53.6	48.5

Холбооны салбаруудын орлого,эхний 3 с
REVENUE COMMUNICATION, by location,in first 3 months

	Нийт орлого (мян, төг)			2005-3%
	Дүн Total thous tog	Үүнээс: хүн амын		2004-3
		орлого	хувийн жин	
Алтанбулаг	941.5	630.6	67.0%	132.4
Аргалант	856.3	221.8	25.9%	139.7
Баян	795.8	243.8	30.6%	104.4
Баянжаргалан	892.9	783.1	87.7%	135.7
Баян-Өнжүүл	1084.1	446.2	41.2%	205.2
Баянхангай	978.0	325.2	33.3%	140.4
Баянцагаан	1078.3	635.8	59.0%	135.2
Баянцогт	1241.9	550.2	44.3%	195.3
Баянчандмань	2816.8	1604.4	57.0%	142.7
Борнуур	1766.8	1230.5	69.6%	151.5
Бүрэн	1374.3	980.9	71.4%	164.7
Дэлгэрхаан	724.1	259.1	35.8%	101.6
Жаргалант	2065.6	1418.1	68.7%	168.3
Заамар	1511.1	895.4	59.3%	127.5
Лүн	2382.0	1791.6	75.2%	79.9
Өндөрширээт	997.3	569.5	57.1%	120.1
Сэргэлэн	543.9	207.8	38.2%	133.2
Угтаал	1168.2	701.9	60.1%	177.1
Цээл	1453.5	1137.3	78.2%	127.4
Эрдэнэсант	2034.9	1324.8	65.1%	250.2
ЗМ, Хот хооронд	66458.2	30694.8	46.2%	106.3
Аймгийн дүн	93165.5	46652.8	50.1%	113.8



Э р ү ү л м э н д



2005 оны эхний 3 сард **3948** өвчтөн эмнэлэгт хэвтэн эмчлэгдэн гарсан нь нэг өвчтөнд дунджаар **9,5** ор хоног ногдов.

Эрүүл мэндийн байгууллагын мэдээгээр оны эхний 3 сард **141** хүүхэд мэндэлсэн нь 2003 оны мөн үеэс **50** хүүхдээр, 2004 оныхоос **41** хүүхдээр тус тус **буурлаа**.

Төрөлт, эндсэн эх, хүүхдийн тоо. (эхний 3 сар)

NUMBER OF BIRTHS, MATERNAL AND CHILD DEATHS.

(In the first 3 months)

	2003 3-30	2004 3-30	2005 2-28	05-3-30 04-3-30
Амаржсан эх (Number of mothers delivered child)	194	179	143	79.9%
Амьд төрсөн хүүхэд Live births	191	182	141	77.5%
Төрөхийн улмаас эндсэн эх Maternal deaths	1	0	0	0.0%
1 хүртэлх насандаа эндсэн хүүхэд Infant mortality	3	9	4	44.4%
1-4 хүртэлх насандаа эндсэн хүүхэд Child mortality (aged 1-4)	1	1	0	0.0%

Он гарсаар амьд төрсөн **1000** хүүхэд тутмаас **28,4** нь эндсэн нь өнгөрсөн оны мөн үеэс **42.6** хувиар өсч, **1** хүртэл насандаа нас барсан хүүхдийн тоо өмнөх оны мөн үеийнхээс **55,6** хувиар буурлаа.

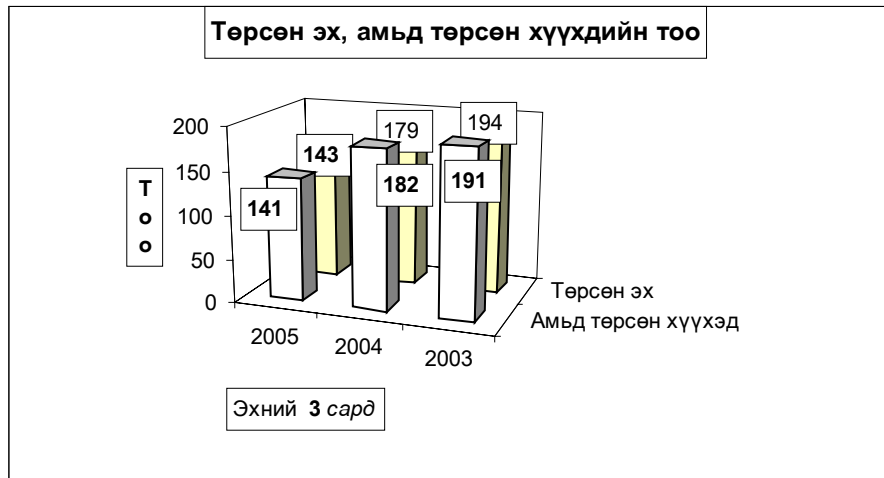

Нас барсан хүүхдийн тоо (Эхний 3 сар)

INFANT MORTALITY In the First 3 months

	2004 оны бүтэн 3 сар			2005 оны бүтэн 3 сар		
	0-4	үү н э э с		0-4	үү н э э с	
	насны бүгд	1 хүртэл	1-4 насны	насны бүгд	1 хүртэл	1-4 насны
Баян				1	1	
Баянжаргалан	1		1	1	1	
Баянчандмань	1	1				
Жаргалант				1	1	
Заамар				1	1	
Цээл	1	1				
Зуунмод	7	7				
Аймгийн дүн	10	9	1	4	4	0

Эмнэлгийн мэдээгээр оны эхний 3 сард **135** хүн нас барсан нь өнгөрсөн оны мөн үеийнхээс 25,0 хувиар өсч, нас барсан хүний **18,5** хувь буюу **25** нь эмнэлэгт нас баржээ.

Нас барсан хүний тоо
INFANT MORTALITY In the first 3 months

	2004 оны бүтэн 3 сар		2005 оны бүтэн 3 сар		Оны эхнээс 1000 хүнд ногдох нас баралт		
	Нас барсан	үүнээс эмнэлэгт	Нас барсан	үүнээс эмнэлэгт	2003	2004	2005
	Бүгд		Бүгд				
Алтанбулаг	3		2		1.8	1.0	0.7
Аргалант					0.5	0.0	0.0
Архуст	2	2	3	3	0.5	1.1	1.7
Батсүмбэр	9		14	4	1.1	1.4	2.2
Баян	7		4	2	1.4	3.4	1.9
Баяндэлгэр			1		1.2	0.0	0.8
Баянжаргалан	1	1	10	2	3.4	0.6	6.3
Баян-Өнжүүл			4	2	1.8	0.0	1.6
Баянхангай			1		2.0	0.0	0.7
Баянцагаан	4		4		2.3	1.6	1.7
Баянцогт	1		2	1	0.0	0.5	1.1
Баянчандмань	4	1	8	3	2.1	1.2	2.5
Борнуур	1		1		0.4	0.2	0.2
Бүрэн	4	1	3		0.5	1.2	0.9
Дэлгэрхаан			2		0.8	0.0	1.0
Жаргалант	6	1	13	1	2.7	1.0	2.2
Заамар	3	1	6		1.7	0.5	1.1
Лүн	1		5		1.0	0.3	1.9
Мөнгөнморьт	5		2		0.9	2.3	1.0
Өндөрширээт					0.4	0.0	0.0
Сүмбэр	1		2		1.0	0.6	1.2
Сэргэлэн	1		1		0.0	0.5	0.5
Угтаал	2		4		1.6	0.7	1.7
Цээл	4	2	4	1	0.9	1.3	1.5
Эрдэнэ	4		4	1	1.7	1.1	1.2
Эрдэнэсант	7		1	1	1.6	1.3	0.2
Зуунмод	38	10	34	4	1.9	2.6	2.3
Аймгийн дүн	108	19	135	25	1.4	1.2	1.5

Халдварт өвчнөөр **150** хүн өвчилсөн нь өмнөх оны мөн үеийнхээс **22,3** хувь буюу **43** хүнээр **буурч**, Гахай хавдар, *халдварт шар*, *Заг хүйтэн*, *Трихомениаз*, *Сүрьеэ зэрэг өвчнөөр* өвчлөгчид өмнөх оны мөн үеэс **2,0 дахинаас-10,7** хувиар эслөө.

Өвчлөл **Эрдэнэ**, **Баянчандмань**, **Жаргалант**, **Батсүмбэр** зэрэг сумдад өмнөх оны мөн үеэс **өсч** байгаа буюу өсөх хандлагатай байна. Зуунмод, Баян-Өнжүүл, Эрдэнэ суманд *халдварт шар*, Зуунмодод *цусан суулга*, Зуунмод, Жаргалант, Батсүмбэр, Заамар, Баянчандмань сумдад **сүрьеэ** өвчлөл илүү их гарлаа.

Халдварт өвчнөөр өвчлөгчдийн тоо
NUMBER OF INFECTIOUS DISEASE CASES

	2003 - 3-30		2004 - 3-30		2005 - 3-30		05-03-30
	тоо	хувийн жин	тоо	хувийн жин	тоо	хувийн жин	04-03-30
БҮГД / TOTAL /	151	100.0%	193	100.0%	150	100.0%	77.7%
У <i>Вирус гепатит</i> Viral hepatitis	27	17.9%	22	11.4%	65	43.3%	295.5%
У <i>Халдварт мэнэн</i> Bacterial meningitis	1	0.7%	0	0.0%	0	0.0%	0.0%
У <i>Улаан бурхан</i> Measles	0	0.0%	0	0.0%	0	0.0%	0.0%
У <i>Гахай хавдар</i> Mumps	1	0.7%	1	0.5%	3	2.0%	300.0%
И <i>Салхин цэцэг</i> Chickenpox	20	13.2%	57	29.5%	1	0.7%	1.8%
И <i>Сальмонеллоз</i> Salmonella enteritis	0	0.0%	0	0.0%	0	0.0%	0.0%
И <i>Цусан суулга</i> Dysentery	3	2.0%	12	6.2%	6	4.0%	50.0%
О <i>Балнад</i> Typhoid fever	0	0.0%	0	0.0%	0	0.0%	0.0%
О <i>Елом</i> Yolom	0	0.0%	0	0.0%	0	0.0%	0.0%
О <i>Сүрьеэ</i> Tuberculosis	28	18.5%	28	14.5%	31	20.7%	110.7%
О <i>Тэмбүү</i> Syphilis	0	0.0%	3	1.6%	2	1.3%	66.7%
О <i>Заг хүйтэн</i> Gonorrhoea	21	13.9%	2	1.0%	12	8.0%	600.0%
О <i>Трихомениаз</i>	30	19.9%	12	6.2%	22	14.7%	183.3%
С <i>Бруцеллоз</i> Brucellosis	6	4.0%	11	5.7%	8	5.3%	72.7%
С <i>Хамуу</i> Scabies	4	2.6%	0	0.0%	0	0.0%	0.0%
Бусад	10	6.6%	45	23.3%	0	0.0%	0.0%

Халдварт өвчнөөр өвчлөгчдийн тоо (Сумдаар)
NUMBER OF INFECTIOUS DISEASE CASES (By Soms)
In the first 3 months (Бүтэн 3 сар)

	2004 он			2005 он			2004 он %
	Бүгд Total	үүнээс		Бүгд Total	үүнээс		
		гепатит hepatitis	мэнэн meningitis		гепатит hepatitis	мэнэн meningitis	2003 он
Алтанбулаг				4		3	
Аргалант							
Архуст	1						
Батсүмбэр	2	1		3			150.0%
Баян	2						
Баяндэлгэр				1			
Баянжаргалан	1						
Баян-Өнжүүл				6		5	
Баянхангай				1			
Баянцагаан	3			1	1		33.3%
Баянцогт				3		2	
Баянчандмань	3			5		2	166.7%
Борнуур				2			
Бүрэн	8	5		1	1		12.5%
Дэлгэрхаан							
Жаргалант	3			6			200.0%
Заамар	2			7		2	
Лүн	3	2		2	2		66.7%
Мөнгөнморьт	1			1			100.0%
Өндөрширээт				1			
Сүмбэр	3						
Сэргэлэн	3			1	1		33.3%
Угтаал	2						
Цээл	3	2					
Эрдэнэ	1	1		4	4		400.0%
Эрдэнэсант	5			1			20.0%
Зуунмод	14.7	1.1		10.0	4.2		68.0%
Аймгийн дүн	193	22		150	65		77.7%

Оны эхний 3 сард нийт гарсан халдварт өвчлөлд цусан суулга **4,0%**, халдварт шар **43,3%**, салхин цэцэг **0,7%**, сүрьеэ **20,67%**, билгийн замын өвчлөлүүд **24,0%**-ийг эзлэн, 10000 хүнд ногдох өвчлөл аймгийн дундаж **17** байгаа бол: Зуунмод суманд **69**, Баян-Өнжүүлд **24**, Баянцогтод 16, Баянчандманьд 15, Заамарт 13 ногдож байгаа бол, Халдварт шар аймгийн дундаж **7** байхад Зуунмодод **29**, Баян-Өнжүүлд **20**, Эрдэнэд 12, Баянцогтод 11, Алтанбулагт 10 байна.

Халдварт өвчнөөр өвчлөгчдийн тоо (Сумдаар)
NUMBER OF INFECTIOUS DISEASE CASES (By Sums)
In the first 2 months

	Бүгд Total	(Бүтэн 2 сар)											
		Вируст гепатит viral hepatitis	Халдварт менин bacterial meningitis	Салхин цаур chicken- pox	Цусан оуулга dysentery	Гажай хөвөрр mumps	Улаан бурхан measles	Ёлом yolom	Сүрьеэ tuber- culosis	Бруцеллёз brucel- iosis	Тамбүү syphilis	Хүйтэн орног- rhea	Трихомо- ннеалтрих- отомияс
Алтанбулаг	4	3						1					
Аргалант													
Аруус													
Батгомбор	3								3				
Баян													
Баяндрөгөр	1												1
Баянжаргалан													
Баян-Өнжүүл	6	5											1
Баянхангай	1								1				
Баянцагаан	1	1											
Баянцогт	3	2							1				
Баянчандмань	5	2				1			2				
Борнуур	2								1				1
Бурэн	1	1											
Дэлгэрхаан													
Жаргалант	6								4				2
Заавар	7	2							2			1	2
Лүн	2	2											
Мөнгөнморьт	1								1				
Өндөрширээт	1												1
Оумбар													
Сэргэлэн	1	1											
Угтаал													
Црал													
Эрдэнэ	4	4											
Эрдэнэсант	1									1			
Зуунмод	100	42		1	6	2			15	7	2	11	14
Аймгийн дүн	150	65		1	6	3			31	8	2	12	22
Нийт өвчлөлд эзлэх хувь	100.0	43.33		0.67	4.00	2.00			20.67	5.33	1.33	8.00	14.67

10000 хүн тутмаас халдварт өвчнөөр өвчлөгчид
INFECTIOUS DISEASES PER 10000 POPULATION

In the first 3 months

(Бүтэн 3 сар)

Сумдаар (Бу-Soms)	2003	2004	2005	вируст гепатит Viral hepatitis		
				2003	2004	2005
Алтанбулаг	12		13	9		10
Аргалант	5					
Архуст		5				
Батсүмбэр	5	3	5		2	
Баян	18	10		14		
Баяндэлгэр			8			
Баянжаргалан		6				
Баян-Өнжүүл	4		24			20
Баянхангай	7		7			
Баянцагаан	4	12	4			4
Баянцогт	23		16			11
Баянчандмань	12	9	15			6
Борнуур	16		5	11		
Бүрэн	3	23	3	3	15	3
Дэлгэрхаан						
Жаргалант	8	5	10			
Заамар	6	3	13	2		4
Лүн	10	10	8	3	7	8
Мөнгөнморьт		5	5			
Өндөрширээт			5			
Сүмбэр		18				
Сэргэлэн	19	15	5			5
Угтаал	6	7		3		
Цээл	26	10		3	7	
Эрдэнэ	37	3	12	3	3	12
Эрдэнэсант	2	9	2			
Зуунмод	54	100	69	7	7	29
Аймгийн дүн	16	21	17	3	2	7

Халдварт бус өвчлөл **4853** гарсны **49.7** хувь нь **Зуунмод** суманд, **Бүрэн**, **Баянцагаан**, **Эрдэнэ**, **Заамар**, **Угтаал**, **Батсүмбэр** сумдад **6.3-2.8** хувь нь ногдож, эдгээр **7** суманд нийт тохиолдлын **71.6** хувь ногдов.

Халдварт өвчнөөр өвчлөгчид

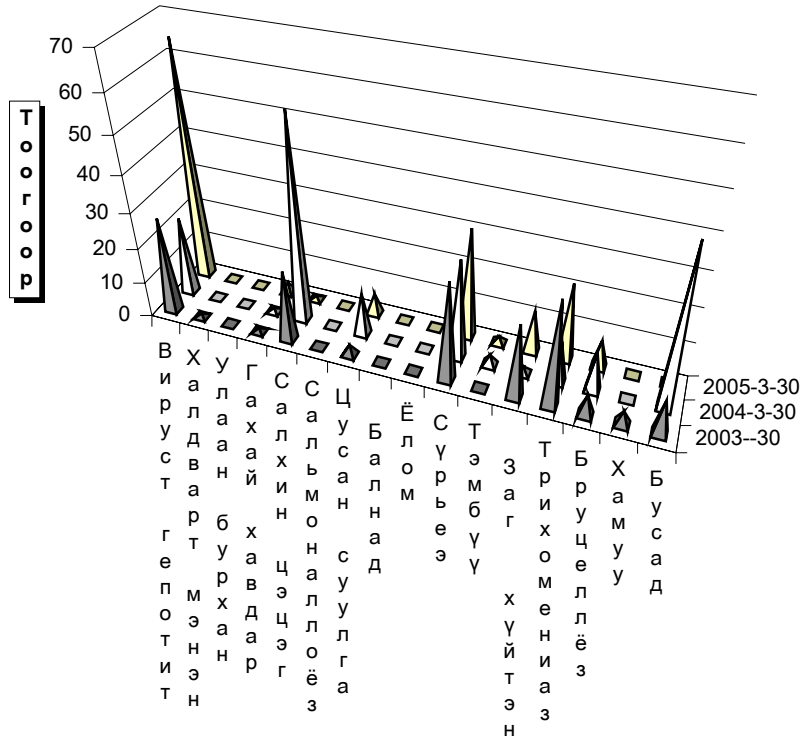

Өвчний төрөл

Эмнэлэг, хяналтын зарим үйл ажиллагаа (Сумдаар)

Эмнэлгийн үзлэг бүгд	In the first 3 months						(Бүтэн 3 сар)					Урьдчилан сэргийлэх үзлэг	Халдварт бус өвчлөл бүгд	
	ү ү н э э		Хяналтанд байгаа мэсэн бүгд	шянаар хяналтанд авсан	ү ү н э э с		Төрөхийн хүндрэл бүгд	ү ү н э э с			Төрөхийн өмнөх байранд амарсан эх			
	урьдчилан сэргийлэх	идэвхтэй хяналт			эхний 3 сартай	4-6 сартай		жирэмсний үеийн	төрөхийн дараахь	төрөхийн өмнөх байранд амарсан эх				
Алтанбулаг	950	181	27	17	11	11	2	2			7	181	130	
Аргалант	1317	460	56	8	4	4					5	460	34	
Архуст	226	22		8	4	4						22	114	
Батсүмбэр	1319	88	143	44	32	17	15	3	1	2	8	88	137	
Баян	1073	68		11	7	4	2				4	68	31	
Баяндэлгэр	552	253	8	1	1	1					1	253	70	
Баянжаргалан	636	468	19	11	9	8	1				4	468	36	
Баян-Өнжүүл	1252	364	142	17	15	14	1				9	364	20	
Баянхангай	414	215	31	8	5	3	2	1		1	2	215	61	
Баянцагаан	749	359	28	9	7	6	1				4	359	161	
Баянцогт	952	507	28	17	8	7	1				6	507	118	
Баянчандмань	1320	236	78	26	18	16	2	1		1	8	236	62	
Борнуур	1610	1037	43	13	13	11	2				2	1037	39	
Бүрэн	997	113	372	13	7	6	1				5	113	308	
Далгархаан	882	338	15	19	10	9		3		3	2	338	37	
Жаргалант	963	412	130	28	23	16	4	1		1	2	412	125	
Заамар	2644	889	459	41	35	31	3				5	889	156	
Лүн	758	258	80	24	19	16	3	1		1	5	258	63	
Менганморьт	889	450	13	13	14	12	2	1		1	5	450	32	
Өндөрширээт	1328	804	48	11	5	5					4	804	78	
Сүмбэр	1237	281	6	14	6	5	1				3	281	67	
Сэргэлэн	1154	484	193	8	5	5					7	484	85	
Утгаал	2819	1396	316	17	6	6					1	1396	142	
Цээл	1911	670	154	15	12	11	1				3	670	68	
Эрдэнэ	2266	997	134	23	15	14	1				3	997	157	
Эрдэнэсант	3001	1684	78	20	17	17					7	1684	108	
Зуумнод	24712	10084	1647	130	100	89	11	31	3	23	5	10084	2414	
Аймгийн дүн	57931	23118	4248	566	408	347	55	44	4	35	5	23118	4853	
Нийт өвчлөлд эзлэх хувь	100.0	39.91	7.33	0.98	0.70	0.60	0.09	0.08	0.01	0.06	0.01	0.21	39.91	8.38

Зуумнод сумын Өрхийн эмнэлэгүүдийн 2005 оны эхний 3 сарын мэдээлэл.

Төрсөн эх	Эмнэлэгт	Гэрт	1-р баг	4-р баг	5-р баг	6-р баг	Дүн
			Энэрэлг ач	Дэлгэр ланс	Биндэр ьяа	Баруун зуумнод	
Төрсөн эх	Эмнэлэгт	Гэрт	9	18	14	7	48
Төрүүлсэн хүүхэд	Амьд	Гүйцэт	0	0	0	0	0
		Дутуу	9	17	14	9	49
		Бүгд	0	0	0	2	2
		Бүгд	4	14	9	5	32
Нас барсан	үүнээс	0 настай					-
		1-4 настай					-
		5-7 настай					-
		8-16 настай					-
		17-с дээш настай	4	14	9	5	32
		Бүгд	0	0	1		2
Өмнөлөгт нас барсан	үүнээс	0 настай					-
		1-4 настай					-
		5-с дээш настай			1	1	2
		Хоног болоогүй			1		1
		үүнээс 0-4 настай					-
		Урьдчилан сэргийлэх үзлэг	39	1,178	718	882	2,817
		Амбулаторын үзлэг	915	2,368	1,665	1,461	6,409
		Бүгд	17	16	14	4	51
Цочмог халдварт өвчин	үүнээс	Халдварт шар	13	16	11	2	42
		Мэнин					-
		Корь					-
		Төрсний дараах үжил					-
		Сепсис					-
		Цусан суулга	4		1	1	6
		Сальмонеллээ					-
		Сахуу					-
		Саа					-
		Салхин цэцэг				1	1
		Улаан эсэргэнэ					-
		Тахай хаагар			2		2
		Елом					-
		Улаанууд					-
		Хүйн үрэвсэл					-
		Бүгд	6	12	13	7	38
Нийгмийн халдварт өвчин		Сүрьеэ	1	6	5		12
		Бруцеллээ	2	1	2		7
		Тэмбүү				1	1
		Хамуу					-
		Мөөгөнцөр					-



Гэмт хэрэг

Цагдаагийн байгууллагын мэдээгээр оны эхний 3 сард аймгийн хэмжээнд 146 гэмт хэрэг бүртгэгдэж 132 хүн холбогдож төр, иргэдийн өмчид 75.6 сая төгрөгийн хохирол учирлаа. Гарсан гэмт хэргийн 60.27 хувь нь хулгай, 7.53 хувь нь замын осол, 6.16 хувь нь иргэний эрүүл мэнд эрх чөлөөний хэрэг, 3.42 хувь нь хүн амины хэрэг, 2.05 хувь нь танхай дээрэм, 2.05 өмчийн хэрэг 18.49 хувь нь бусад хэрэг эзлэв.

Архуст, Лүн, Сэргэлэн, Заамар, Баян сумдад 10000 хүнд 29-65 гэмт хэрэг ногдсон нь аймгийн дунджаас (23) харьцангуй их байна. Гэмт хэргийн илрүүлэлт 76.71 хувьтай байгаа нь 2004 оны мөн үеэс 6.37 нэгжээр буурлаа. Гарсан гэмт хэрэг 2004 оны мөн үеэс 49 хэргээр буурлаа.

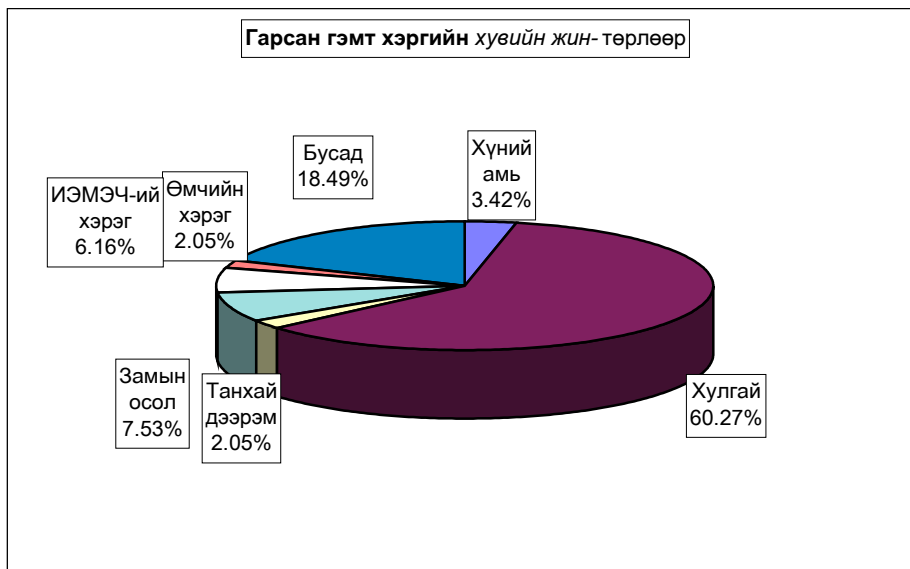

Гэмт хэрэгт холбогдогчийн насны бүтэц

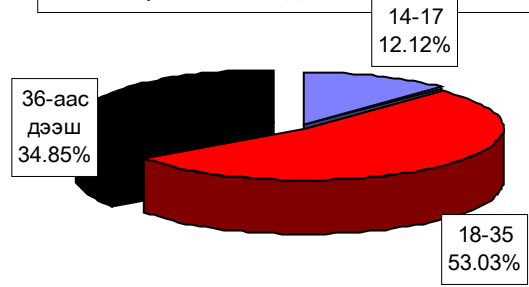

Гэмт хэргийн гаралт

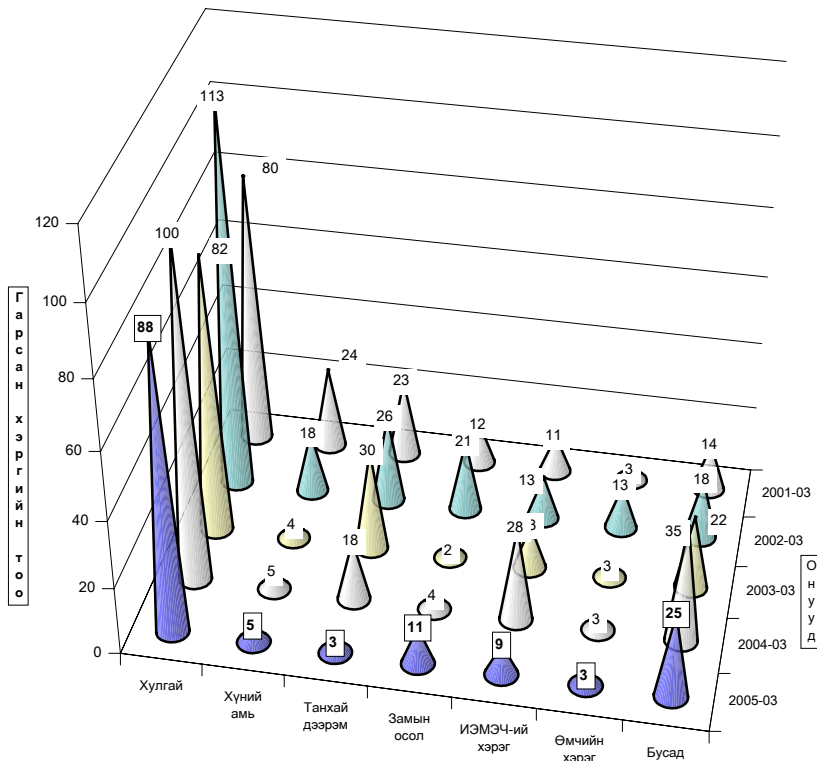

Гэмт хэргийн төрөл

Бүртгэгдсэн гэмт хэрэг, төрлөөр - Number of offences committed, by types

In first 03 months by coms	Гэмт хэрэг бүгд Offen- ces total	Ү ү н э э с - o f w h i c h										Ил- рээ- гүй хэрэг Closing offences	10000 хүнд ногдох хэрэг Number of offences per 10000 population of 16 and above ages	
		З сард In march	хүний амь murder	хулгай- theft бүгд total	үүнээс малын of which animals	танхай, дээрэм indecent assault, robbery	хүчин гаре	замын осол crimes against safety of traffic move- ment	ИЭМ- ЭЧ хэрэг against the health of indi- viduals	өмчийн хэрэг in the pro- perty	бусад other			
Алтанбулаг	5	1		4	3							1	1	24
Аргалант	3	1		3	1									24
Архуст	8	6		7	7							1	1	65
Батсүмбэр	10	4		3	3				2			5	1	24
Баян	4	2		1	1		1	1				1	1	29
Баяндалгар	2	1						1				1	1	20
Баянжаргалан	3	1		2	2				1					29
Баян-Өнжүүл	5			5	2								3	27
Баянхангай														-
Баянцагаан	5	1		4	4				1				4	29
Баянцогт	3			3	3									22
Баянчандмань	6	3		2	2			2		1	1	1	1	27
Борнуур	5	2	1	2	1							2		17
Бүрэн	2	1		1	1							1		9
Дэлгэрхаан														-
Жаргалант	8	5		5	4		1		1		1	1	1	20
Заамар	16	5	2	6	1			2	2	1	3	2	4	44
Лүн	9			5	4			3			1	2		47
Мөнгөнморьт	4	1		3	1						1			28
Өндөрширээт	3	1		2	1						1			21
Сүмбэр	1										1			8
Сэргэлэн	6	2		6	4								4	44
Угтаал	1			1								1		5
Цээл	3			2	2	1								15
Эрдэнэ	4	2	1	2	1			1					1	17
Эрдэнэсант														-
Зуунмод	30	11	1	19		2		1	2	1	4	8	8	28
ЗХХ газар														
Аймгийн дүн	146	50	5	88	48	3	2	11	9	3	25	34	23	
2004-03	195	78	5	100	47	18	2	4	28	3	35	33	31	
2003-03	161	87	4	82	36	30	5	2	13	3	22	23	26	
2002-03	225	61	18	113	53	26	3	21	13	13	18	33	35	
2001-03	168	42	24	80	41	23	1	12	11	3	14	21	26	
Хувийн 2005 он	100%	34.2%	3.42%	60.27%	32.88%	2.05%	1.37%	7.53%	6.16%	2.05%	17.12%	23.29%		
2004 он	100%	40.0%	2.56%	51.28%	24.10%	9.23%	1.03%	2.05%	14.36%	1.54%	17.95%	16.92%		
жин 2003 он	100%	54.0%	2.48%	50.93%	22.36%	18.63%	3.11%	1.24%	8.07%	1.86%	13.66%	14.29%		
2002 он	100%	27.1%	8.00%	50.22%	23.56%	11.56%	1.33%	9.33%	5.78%	5.78%	8.00%	14.67%		
2001 он	100%	25.0%	14.29%	47.62%	24.40%	13.69%	0.60%	7.14%	6.55%	1.79%	8.33%	12.50%		
2005.03-2003.03	-49	-28		-12	1	-15		7	-19		-10	1	-7	
Зөрүү 2005.03-2002.03	-15	-37	1	6	12	-27	-3	9	-4		3	11	-2	
(тоогоор) 2005.03-2001.03	-79	-11	-13	-25	-5	-23	-1	-10	-4	-10	7	1	-12	
2005.03-2000.03	-22	8	-19	8	7	-20	1	-1	-2		11	13	-3	
2005.03-2004.03	-5.8%	0.86%	8.99%	8.77%	-7.18%	0.34%	5.48%	-8.19%	0.52%	-0.83%	6.36%			
Зөрүү 2005.03-2003.03	-19.8%	0.94%	9.34%	10.52%	-16.58%	-1.74%	6.29%	-1.91%	0.19%	3.46%	9.00%			
(нэгжээр) 2005.03-2002.03	7.14%	-4.58%	10.05%	9.32%	-9.50%	0.04%	-1.80%	0.39%	-3.72%	9.12%	8.62%			
2005.03-2001.03	9.25%	-10.86%	12.65%	8.47%	-11.64%	0.77%	0.39%	-0.38%	0.27%	8.79%	10.79%			

Тайлбар: ИЭМЭЧ - Иргэний эрүүл мэнд эрх чөлөө
 Тайлбар: ЗХХГазар - Засан хүмүүжүүлэх хөдөлмөрийн газар

Гарсан гэмт хэргийн 14.4 хувь нь бүлгээр; 29.5 хувь нь согтуугаар үйлдэгджээ. Гэмт хэргийн улмаас 31 хүн нас барж ; 26 хүн гэмтлээ. Гэмт хэрэгт холбогдогчийн 9.8 хувь нь урьд ял шийтгэл эдэлж байсан хүмүүс эзлэв.

Гэмт хэргээс учирсан хохирол, холбогдогч, үйлдэл - сумаар
Total amount of damage caused by offences; number of offenders; commits

In first 03 months by coms	Учирсан бүх хохирол (мян.төг)	үүнээс иргэдэд	Хүн		Бүх холбогдогч	Үйлдэгдсэн хэрэг				Урьд ял шийтгэл эдэлж байсан хүн		Гарсан бүх гэмт хэрэгт азалэх %	Зөрүү Change (+,-)
			нас барсан	гэмтсэн		бүлгээр		согтуугаар		ээдэлж байсан хүн			
						тоо	хэрэгт эзлэх%	тоо	хэрэгт эзлэх%	тоо	хэрэгт эзлэх%		
			Total amount of damage (thous.tog)	of whom to individuals		People died	number of injured	Total number of offenders	Crime committed by				
group of people	drunk people	number			percent				number	percent			
Алтанбулаг	800.0	800.0			4	1	1	100%				3.0%	-5
Аргалант					5	3						0.8%	-3
Архуст			1		5	3						3.8%	3
Батсүмбэр	2380.0	2380.0	5	2	11	1	9.1%	5	45.5%	2	18.2%	8.3%	-2
Баян	9776.4	9776.4	1	4	4	1	25.0%	1	25.0%	1	25.0%	3.0%	
Баяндалгэр			1		1							0.8%	-1
Баянжаргалан				1	4	1	25.0%					3.0%	-1
Баян-Өнжүүл	4026.9	600.0			2							1.5%	2
Баянхангай													-1
Баянцагаан	760.0	760.0		1	1					1	100.0%	0.8%	-1
Баянцогт					6	2						4.5%	2
Баянчандмань	10490.1	5382.4	1	3	9	1	11.1%	2	22.2%			6.8%	-1
Борнуур	2390.0	2390.0	3		5			1	20.0%			3.8%	-1
Бүрэн			1		2							1.5%	-1
Дэлгэрхаан													-2
Жаргалант	2585.0	2585.0		2	6			2	33.3%			4.5%	2
Заамар	21328.4	13520.0	7	7	14	3	21.4%	9	64.3%	2	14.3%	10.6%	-12
Лун	5563.0	1150.0	2		7	1	14.3%	2	28.6%	1	14.3%	5.3%	8
Мөнгөнморьт	480.0	480.0	1		4	1	25.0%			2	50.0%	3.0%	2
Өндөрширээт	2032.0	2032.0	1		3			1	33.3%			2.3%	1
Сүмбэр			1		1			1	100%			0.8%	-2
Сэргэлэн	300.0				2							1.5%	-3
Угтаал	2700.0												-6
Цээл	550.0	550.0		1	3			1	33.3%			2.3%	1
Эрдэнэ			2		4	1	25.0%	2	50.0%	1	25.0%	3.0%	-4
Эрдэнэсант													-3
Зуунмод	9467.3	5273.3	4	5	33	3	9.1%	12	36.4%	3	9.1%	25.0%	-21
ЗХХ газар													
Аймгийн дүн	75629.1	47679.1	31	26	132	19	14.4%	39	29.5%	13	9.8%	100.0%	-49
2004-03	230750.2	63280.3	32	53	170	42	24.7%	58	34.1%	16	9.4%		
2003-03	53863.4	29105.6	17	51	130	18	13.8%	53	40.8%	15	11.5%		
2002-03	239934.9	66487.8	28	78	200	42	21.0%	47	23.5%	26	13.0%		
2001-03	45986.4	42386.3	27	56	159	23	14.5%	37	23.3%	25	15.7%		
2005.03-2003.03	-155121.1	-15601.2	-1	-27	-38	-23		-19		-3			
Зөрүү 2005.03-2002.03 (тоогоор)	21765.7	18573.5	14	-25	2	1		-14		-2			
2005.03-2001.03	-164305.8	-18808.7	3	-52	-68	-23		-8		-13			
2005.03-2000.03	29642.7	5292.8	4	-30	-27	-4		2		-12			
2005.03-2004.03	-67.2%	-24.7%	-3.1%	-50.9%	-22.4%	-54.8%		-32.8%		-18.8%			
Зөрүү 2005.03-2003.03 (хувиар)	40.4%	63.8%	82.4%	-49.0%	1.5%	5.6%		-26.4%		-13.3%			
2005.03-2002.03	-68.5%	-28.3%	10.7%	-66.7%	-34.0%	-54.8%		-17.0%		-50.0%			
2005.03-2001.03	64.5%	12.5%	14.8%	-53.6%	-17.0%	-17.4%		5.4%		-48.0%			
2005.03-2004.03							-10.3%		-4.6%		0.4%		
Зөрүү 2005.03-2003.03 (нэгжээр)							0.5%		-11.2%		-1.7%		
2005.03-2002.03							-6.6%		6.0%		-3.2%		
2005.03-2001.03							-0.1%		6.3%		-5.9%		

Хэрэгт холбогдогчийн хүйс, нас, нийгмийн байдал, боловсрол - сумдаар

	Бүх холбогдогч	Ү ү н э э с											
		эмэгтэй	Насны бүлгээр			Ажил мэргэжил				Боловсролоор			
			14-17	18-35	36-аас дээш	Ажилчин, малчин	Албан хаагч	Ажил, сургуульгүй	Бусад	Дээд	Дунд	Бага	Боловсролгүй
			of whom										
Total number of offenders	female	by age group			by occupation				by educational level				
		14-17	18-30	36-and above	Worker, herdmen	Officer	Unemployed, uneducated	Others	Higher education	Completed secondary school	Primary school	Uneducated persons	
Алтанбулаг	4			4		1		3			2	1	1
Аргалант	1				1			1			1		
Архуст	5	1		4	1	2		3			1		4
Батсүмбэр	11		1	5	5	2		8	1		3	3	5
Баян	4			2	2	1		2	1	1	2	1	
Баяндэлгэр	1				1		1				1		
Баянжаргалан	4			3	1			4		1			3
Баян-Өнжүүл	2				2	2					1	1	
Баянхангай													
Баянцагаан	1				1			1			1		
Баянцогт	6			4	2			6			3		3
Баянчандмань	9	1		7	2	5	1	3		1	4		4
Борнуур	5			2	3			5			2		3
Бүрэн	2		1	1				1	1			1	1
Дэлгэрхаан													
Жаргалант	6	1		4	2			6			4		2
Заамар	14			10	4	2		12			8	2	4
Лүн	7		1	1	5	1		6			3		4
Мөнгөнморьт	4	1		2	2			4			1		3
Өндөрширээт	3			2	1	2		1					3
Сүмбэр	1				1			1			1		
Сэргэлэн	2		1		1	1		1			1		1
Угтаал													
Цээл	3			2	1			3			3		
Эрдэнэ	4	1		2	2			4			2		2
Эрдэнэсант													
Зуунмод	33	1	12	15	6	1	3	20	9	1	24	1	7
ЗХХ газар													
Аймгийн дүн	132	6	16	70	46	20	5	95	12	4	68	10	50
2004-03	170	16	12	108	50	25	12	120	13	9	105	7	49
2003-03	130	7	6	92	32	24	10	87	9	12	58	12	48
2002-03	200	16	15	124	61	36	15	137	12	17	116	21	46
2001-03	159	9	15	103	41	34	5	105	15	7	93	21	38
2005.03-2003.03	-38	-10	4	-38	-4	-5	-7	-25	-1	-5	-37	3	1
Зөрүү (тоогоор) 2005.03-2002.03	2	-1	10	-22	14	-4	-5	8	3	-8	10	-2	2
2005.03-2001.03	-68	-10	1	-54	-15	-16	-10	-42		-13	-48	-11	4
2005.03-2000.03	-27	-3	1	-33	5	-14		-10	-3	-3	-25	-11	12
2005.03-2004.03	-22.4%	-62.5%	33.3%	-35.2%	-8.0%	-20.0%	-58.3%	-20.8%	-7.7%	-55.6%	-35.2%	42.9%	2.0%
Зөрүү (хувиар) 2005.03-2003.03	1.5%	-14.3%	166.7%	-23.9%	43.8%	-16.7%	-50.0%	9.2%	33.3%	-66.7%	17.2%	-16.7%	4.2%
2005.03-2002.03	-34.0%	-62.5%	6.7%	-43.5%	-24.6%	-44.4%	-66.7%	-30.7%		-76.5%	-41.4%	-52.4%	8.7%
2005.03-2001.03	-17.0%	-33.3%	6.7%	-32.0%	12.2%	-41.2%		-9.5%	-20.0%	-42.9%	-26.9%	-52.4%	31.6%

Хэрэгт холбогдогчийн хүйс, нас, нийгмийн байдал, боловсрол.

(сумаар, хувиар)

	эмээ-тэй	Насаар			Ажил мэргэжил				Боловсрол			
		14-17	18-35	36-аас дээш	Ажилчин малчин	Албан хаагч	Ажил сургуульгүй	Бусад	Дээд	Дунд	Бага	Боловсролгүй
		by age group			by occupation				by educational level			
female	14-17	18-35	36-and above age	Worker, herd-men	Offi-cer	Unemplo-yed,une-ducated	Others	Higher educa-tion	Completed secondary school	Unedu-cated persons		
Алтанбулаг			100.0%		25.0%		75.0%		50.0%	25.0%	25.0%	
Аргалант			100.0%				100.0%		100.0%			
Архуст												
Батсүмбэр		9.1%	45.5%	45.5%	18.2%		72.7%	9.1%	27.3%	27.3%	45.5%	
Баян			50.0%	50.0%	25.0%		50.0%	25.0%	50.0%	25.0%		
Баяндэлгэр				100.0%		100.0%			100.0%			
Баянжаргалан			75.0%	25.0%			100.0%	25.0%			75.0%	
Баян-Өнжүүл				100.0%	100.0%				50.0%	50.0%		
Баянхангай												
Баянцагаан				100.0%			100.0%		100.0%			
Баянцогт												
Баянчандмань	11.1%		77.8%	22.2%	55.6%	11.1%	33.3%	11.1%	44.4%		44.4%	
Борнуур			40.0%	60.0%			100.0%		40.0%		60.0%	
Бүрэн												
Далгархаан												
Жаргалант	16.7%		66.7%	33.3%			100.0%		66.7%		33.3%	
Заамар			71.4%	28.6%	14.3%		85.7%		57.1%	14.3%	28.6%	
Лун		14.3%	14.3%	71.4%	14.3%		85.7%		42.9%		57.1%	
Мөнгөнморьт	25.0%		50.0%	50.0%			100.0%		25.0%		75.0%	
Өндөрширээт			66.7%	33.3%	66.7%		33.3%				100.0%	
Сүмбэр				100.0%			100.0%		100.0%			
Сэргэлэн	50.0%		50.0%	50.0%			50.0%		50.0%		50.0%	
Угтаал												
Цээл			66.7%	33.3%			100.0%		100.0%			
Эрдэнэ	25.0%		50.0%	50.0%			100.0%		50.0%		50.0%	
Эрдэнэсант												
Зуунмод	3.0%	36.4%	45.5%	18.2%	3.0%	9.1%	60.6%	27.3%	3.0%	72.7%	3.0%	21.2%
ЗХХ газар												
Аймгийн дүн	4.55%	12.12%	53.03%	34.85%	15.15%	3.79%	71.97%	9.09%	3.03%	51.52%	7.58%	37.88%
2004-03	9.41%	7.06%	63.53%	29.41%	14.71%	7.06%	70.59%	7.65%	5.29%	61.76%	4.12%	28.82%
2003-03	5.38%	4.62%	70.77%	24.62%	18.46%	7.69%	66.92%	6.92%	9.23%	44.62%	9.23%	36.92%
2002-03	8.00%	7.50%	62.00%	30.50%	18.00%	7.50%	68.50%	6.00%	8.50%	58.00%	10.50%	23.00%
2001-03	5.66%	9.43%	64.78%	25.79%	21.38%	3.14%	66.04%	9.43%	4.40%	58.49%	13.21%	23.90%
2005.03-2004.03	-4.87%	5.06%	-10.50%	5.44%	0.45%	-3.27%	1.38%	1.44%	-2.26%	-10.25%	3.46%	9.06%
Зөрүү 2005.03-2003.03 (нэгжээр)	-0.84%	7.51%	-17.74%	10.23%	-3.31%	-3.90%	5.05%	2.17%	-6.20%	6.90%	-1.66%	0.96%
2005.03-2002.03	-3.45%	4.62%	-8.97%	4.35%	-2.85%	-3.71%	3.47%	3.09%	-5.47%	-6.48%	-2.92%	14.88%
2005.03-2001.03	-1.11%	2.69%	-11.75%	9.06%	-6.23%	0.64%	5.93%	-0.34%	-1.37%	-6.98%	-5.63%	13.98%

Хэрэг гарсан газар, өдөр, цаг.

Он-Year		Газар-Place			Өдөр-Days			Цаг-Hours			
		Гудамж талбайд	Албан газар	Гэр орон сууцанд	Аж-лын	Амралтын	Баяр ёслолын	07-13	13-19	19-22	22-06
		street	office	dwelling	work	weekend	celebrate				
2005-03		12	4	26				25	26	27	68
2004-03		28	4	39				19	49	35	92
2003-03	Тоо	14	2	45				19	40	32	70
2002-03		24	15	43	174	47	4	51	50	29	95
2001-09		34	21	28	118	35	14	23	40	20	85
2005-03	Хувийн жин	8.22%	2.74%	17.81%				17.12%	17.81%	18.49%	46.58%
2004-03		14.36%	2.05%	20.00%				9.74%	25.13%	17.95%	47.18%
2003-03		8.70%	1.24%	27.95%				11.80%	24.84%	19.88%	43.48%
2002-03		10.67%	6.67%	19.11%	77.33%	20.89%	1.78%	22.67%	22.22%	12.89%	42.22%
2001-09		20.24%	12.50%	16.67%	70.24%	20.83%	8.33%	13.69%	23.81%	11.90%	50.60%
2005.03-2004.03	Зөрүү (тоогоор)	-16		-13				6	-23	-8	-24
2005.03-2003.03		-2	2	-19				6	-14	-5	-2
2005.03-2002.03		-12	-11	-17				-26	-24	-2	-27
2005.03-2001.03		-22	-17	-2				2	-14	7	-17
2005.03-2004.03	Зөрүү (нэгжээр)	-6.14%	0.69%	-2.19%				7.38%	-7.32%	0.54%	-0.60%
2005.03-2003.03		-0.48%	1.50%	-10.14%				5.32%	-7.04%	-1.38%	3.10%
2005.03-2002.03		-2.45%	-3.93%	-1.30%				-5.54%	-4.41%	5.60%	4.35%
2005.03-2001.03		-12.02%	-9.76%	1.14%				3.43%	-6.00%	6.59%	-4.02%

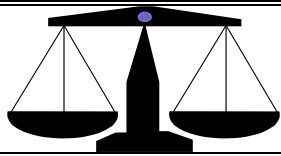

Ш Ү Ү Х

Шүүх байгууллагын мэдээгээр 2005 оны I улиралд 56 эрүүгийн гэмт хэргээр 69 хүн ял шийтгүүлсний 39.29 хувь нь хулгайн; 16.07 хувь нь замын осол; 8.93 хувь нь танхай дээрэм; 10.71 хувь нь хүнд гэмтээх; 7.14 хувь нь хүчин; 1.79 хувь нь хүн амины хэрэг эзлэв. Эдгээр таслан шийдвэрлүүлсэн бүх хүний 31.88 хувь нь хорих, 56.52 хувь нь хорихоос бусад, 11.59 хувь нь торгох ялаар шийтгүүлжээ. Гэмт хэргийн улмаас 10 хүн нас барж; 43.2 сая төгрөгийн хохирол учирсан нь тогтоогдлоо.

Иргэний 157 хэрэг шийдвэрлэв.

2004 оны мөн үеэс шүүхээр таслан шийдвэрлүүлсэн эрүүгийн гэмт хэрэг 1-ээр буурч, иргэний хэрэг 28-аар нэмэгдлээ.

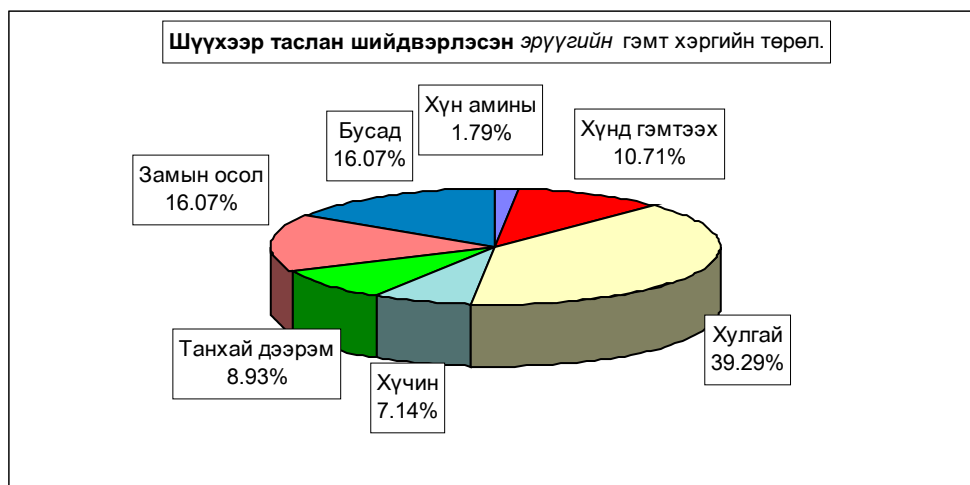

Шүүхээр шийтгэгдсэн хүмүүсийн ялын төрөл.

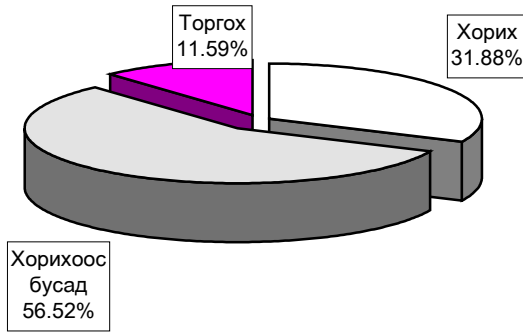

		Таслан шийдвэрлэсэн эрүүгийн бүх хэрэг							
		ү ү н э з с - of which							
		Бүгд Total	Хүн амин murder	Хүнд гэмтээх	Хулгай theft	Хүчин rape	Танхай дээрэм indecent assault, robbery	Замын осол traffic crimes	Бусад other
Тоо - Number	2005	56	1	6	22	4	5	9	9
	2004	57	4	4	26	2	3	10	8
	2003	46		6	17	1	7	10	5
	2002	72	1	2	29	2	13	10	15
	2001	99	1	7	40	1	13	12	25
Хувийн жин Composition	2005	100%	1.79%	10.71%	39.29%	7.14%	8.93%	16.07%	16.07%
	2004	100%	7.02%	7.02%	45.61%	3.51%	5.26%	17.54%	14.04%
	2003	100%	0.00%	13.04%	36.96%	2.17%	15.22%	21.74%	10.87%
	2002	100%	1.39%	2.78%	40.28%	2.78%	18.06%	13.89%	20.83%
	2001	100%	1.01%	7.07%	40.40%	1.01%	13.13%	12.12%	25.25%
Зөрүү (тоогоор)	2005.03-2004.03	-1	-3	2	-4	2	2	-1	1
	2005.03-2003.03	10	1	0	5	3	-2	-1	4
	2005.03-2002.03	-16	0	4	-7	2	-8	-1	-6
	2005.03-2001.03	-43	0	-1	-18	3	-8	-3	-16
	Зөрүү (нэгжээр)	2005.03-2004.03	-5.23%	-3.70%	3.70%	-6.33%	3.63%	3.67%	-1.47%
2005.03-2003.03		1.79%	-2.33%	2.33%	4.97%	-6.29%	-5.67%	-5.67%	5.20%
2005.03-2002.03		0.40%	7.94%	-0.99%	4.37%	-9.13%	2.18%	2.18%	-4.76%
2005.03-2001.03		0.78%	3.64%	-1.12%	6.13%	-4.20%	3.95%	3.95%	-9.18%

		Ял шийтгүүлсэн бүх хүн - Number of persons sentenced						Гэмт хэргийн улмаас		
		ү ү н э з с - of which						Торгуулийн нийт дүн (мян, төг)	нас барсан хүн (мян, төг)	учирсан хохирол (мян, төг)
		Бүгд Total	эмэгтэй female	хүүхэд children	Оногдуулсан ялын төрөл					
					хорих lockup	хорихоос бусад other	торгох amercement	death persons	of damage (thous.tog)	
Тоо	2005	69	1	10	22	39	8	20860.0	10	43188.1
	2004	81	5	3	59	13	9	11500.0	13	4300.0
	2003	59		3	20	32	7	28334.0	7	44747.6
	2002	91	12	5	24	76	15	795.0	2	27369.6
	2001	130	8	5	103	7	20	1840.0	3	26086.3
Хувийн жин Composition	2005	100%	1.45%	14.49%	31.88%	56.52%	11.59%			
	2004	100%	6.17%	3.70%	72.84%	16.05%	11.11%			
	2003	100%	0.00%	5.08%	33.90%	54.24%	11.86%			
	2002	100%	13.19%	5.49%	26.37%	83.52%	16.48%			
	2001	100%	6.15%	3.85%	79.23%	5.38%	15.38%			
Зөрүү (тоогоор)	2005.03-2004.03	-12	-4	7	-37	26	-1	9360.0	-3	38888.1
	2005.03-2003.03	10	1	7	2	7	1	-7474.0	3	-1559.5
	2005.03-2002.03	-22	-11	5	-2	-37	-7	20065.0	8	15818.5
	2005.03-2001.03	-61	-7	5	-81	32	-12	19020.0	7	17101.8
	Зөрүү (нэгжээр)	2005.03-2004.03	-4.72%	-4.72%	10.79%	-40.96%	40.47%	0.48%		
2005.03-2003.03		1.45%	1.45%	9.41%	-2.01%	2.28%	-0.27%			
2005.03-2002.03		-11.74%	-11.74%	9.00%	5.51%	-26.99%	-4.89%			
2005.03-2001.03		-4.70%	-4.70%	10.65%	-47.35%	51.14%	-3.79%			

		Таслан шийдвэрлэсэн иргэний бүх хэрэг				Нэхэмж- лэлийн дүн (мян,төг)	Иргэний хэргийн тэмдэгтийн хураамжийн дүн (мян,төг)
		ү ү н э э с					
		Бүгд	Шүүхээс		Дампуу- руулсан аж ахуйн нэгж		
			цуцалсан гэрлэлт	эцэг тог- тоосон хүүхэд			
divorced family							
Тоо	2005	157	8	3			1975.2
	2004	129	32	5			4053.0
	2003	95	6				1555.0
	2002	127	3	2		150450.2	1820.2
	2001	85	2	3		311975.7	425.9
Хувийн жин Composition	2005	100%	5.10%	1.91%	0.0%		
	2004	100%	24.81%	3.88%	0.0%		
	2003	100%	6.32%	0.00%	0.0%		
	2002	100%	2.36%	1.57%	0.0%		
	2001	100%	2.35%	3.53%	0.0%		
Зөрүү (тоогоор)	2005.03-2004.03	28	-24	-2	0		-2077.8
	2005.03-2003.03	62	2	3	0		420.2
	2005.03-2002.03	30	5	1	0		155.0
	2005.03-2001.03	72	6	0	0		1549.3
Зөрүү (нэгжээр)	2005.03-2004.03		-19.71%	-1.97%	0.00%		
	2005.03-2003.03		-1.22%	1.91%	0.00%		
	2005.03-2002.03		2.73%	0.34%	0.00%		
	2005.03-2001.03		2.74%	-1.62%	0.00%		

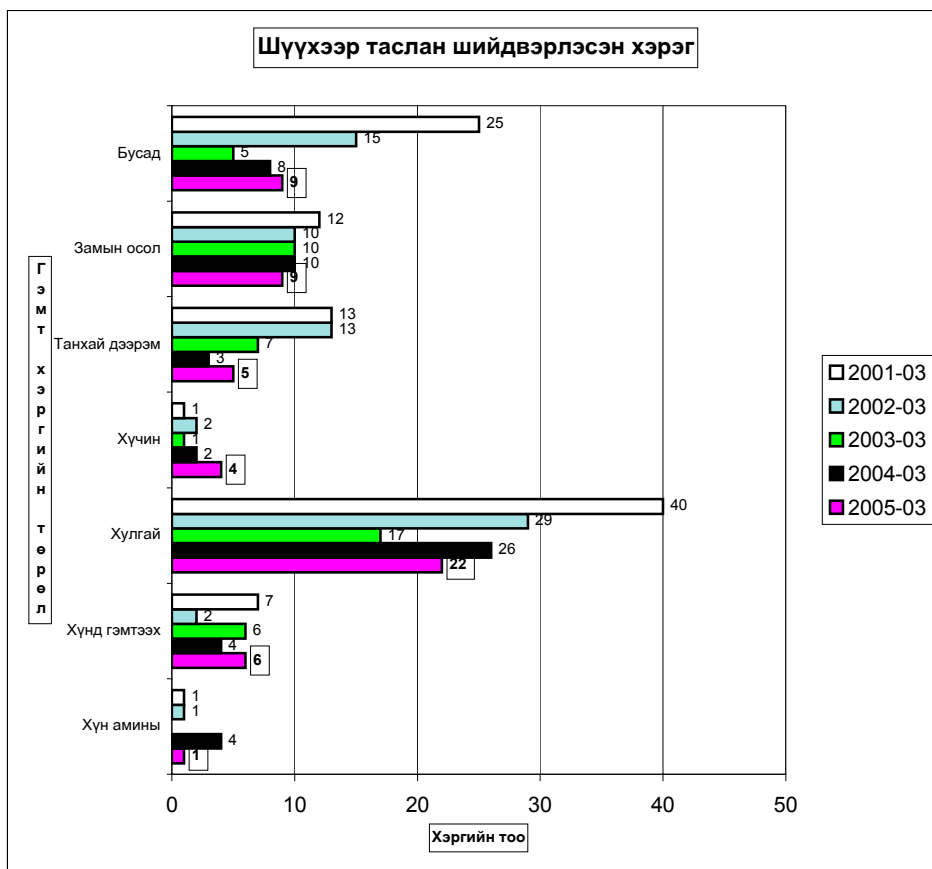

Бусад

Аймгийн Стандартчилал хэмжилзүйн төвийн үйл ажиллагааны статистик мэдээ
(2005 оны эхний 3 сард)

Үзүүлэлтүүд	2004-03 он	2005-03 он	Хувь
1 Тохирлын баталгаажуулалт			
Үйлчилгээний баталгаажуулалт			
-тохирлын гэрчилгээ	22	40	181.82%
Бүтээгдэхүүний баталгаажуулалт			
-дотоодын бүтээгдэхүүн	21	11	52.38%
-импортын бүтээгдэхүүн	104	152	146.15%
-экспортын бүтээгдэхүүн		50	
2 Хэмжих хэрэгслийн баталгаажуулалт			
Цулын хэмжүүр			
-жин	99	46	46.46%
-туухай	113	58	51.33%
Эзэлхүүн зарцуулалтын хэмжүүр			
-түгээгүүрийн хошуу	3	5	166.67%
-мерник	1	1	100.00%
-сүмбэн метр		2	
Цахилгаан хэмжүүр			
-нэг фазын тоолуур			
-гурванг фазын тоолуур			
3 Сорилт шинжилгээ			
-дээжийн тоо	71	46	64.79%
-шинжилсэн үзүүлэлтийн тоо	457	340	74.40%
4 Стандартын салбар сангийн үйлчилгээ			
-аж ахуйн нэгж иргэдийн тоо	59	100	169.49%

Аймгийн үл хөдлөх хөрөнгийн бүртгэлийн товчоо

Аймгийн үл хөдлөх эд хөрөнгийн бүртгэлийн товчооноос 2005 оны эхний I улиралд нийт 626 аж ахуйн нэгж, иргэдийн үл хөдлөх эд хөрөнгөд баталгаажуулалтыг хийж 2938.1 мянган ₮-ийн орлого орууллаа.

Аймгийн Газрын албанаас 2004 оны эхний 3 сард баталгаажуулалт хийсэн үл хөдлөх эд хөрөнгө.

Д/д	Хувьчлагдсан орон сууцны баталгаажуулалт		Хуулийн этгээдийн үл хөдлөх эд хөрөнгийн баталгаажуулалт		Хувийн орон сууц хашаа байшин		ГЭРЭЭ										Нийт дүн			
							Худалдаа		Бэлэглэл		Арилжаа		Өв залгамжлал		Барьцаа /зээл/				Бусад	
1	10	46.0	5	38.0	98	744.8	4	52.4	10	131.0			4	40.4	166	666.1	329	1219.4	626	2938.1

Газар өмчлөх, эзэмших, ашиглах өргөдөл хүлээн авсан мэдээ.

	Өмчлөх өргөдөл	Эзэмших өргөдөл	Ашиглах өргөдөл
Хүлээн авсан	2720	3	0
Шийдвэрлэсэн	2720	2	0
Шийдвэрлэлтийн %	100.0	66.7	0.0

Санхүүгийн хяналт, шалгалт

Санхүүгийн хянан шалгах хэлтэс 2005 оны эхний 3 сард **8** байгууллагад хяналт, шалгалт хийж **42.7** сая ₮-ийн төлбөр зөрчил илрүүллээ.

Нийт төлүүлбэл зохих төлбөр зөрчил **42.7** сая ₮ болж барагдуулалт **18.9** сая ₮ хүрч **44.33** хувийн биелэлттэй болов.

Аймгийн МХГ-ын Санхүүгийн хяналт шалгалтын хэлтсийн баримтын шалгалтын
актын биелэлтийн 2005 оны эхний 3 сарын мэдээ

	Төлбөр зөрчлийн нийт дүн	Төлүүлбэл зохих төлбөрийн дүн	Үүнээс		Барагдуулсан		дутуу төлөлт		Биелэлтийн хувь
			Төсөвт	Тухайн байгууллагад	Төсөвт	Тухайн байгууллагад	Төсөвт	Тухайн байгууллагад	
1 Зуунмод ЗДТГ ИТХ Хөдөлмөр эрхлэлтийн алба	8105.8	8105.8	1085.1	7020.7			1085.1	7020.7	0.00%
2 Нийгмийн халамж үйлчилгээний төв	10665.8	10665.8	516.5	10149.3		7843.8	516.5	2305.5	73.54%
3 Аймгийн ӨАЧД зөвлөл	0.0	0.0	0.0	0.0	0.0	0.0	0.0	0.0	0.00%
4 Татварын хэлтэс	1337.0	1337.0	127.6	1209.4	127.6	1209.4			100.00%
6 Аймгийн ЗДТГ ИТХ	0.0	0.0	0.0	0.0	0.0	0.0	0.0	0.0	0.00%
7 МСҮТ	22623.8	22623.8	15469.9	7153.9	5773.0	3990.0	9696.9	3163.9	43.15%
8 Аймгийн төвлөрсөн төсөв	0.0	0.0	0.0	0.0	0.0	0.0	0.0	0.0	0.00%
2005-03 сар	42732.4	42732.4	17199.1	25533.3	5900.6	13043.2	11298.5	12490.1	44.33%
2004-03 сар	11270.6	11270.6	6270.0	5000.6	1744.5	233.6	4525.5	4767.0	17.55%
2003-03 сар	42574.0	42223.6	13596.8	28626.8	610.0	26214.4	12912.3	780.4	63.53%
2002-03 сар	79225.5	79225.5	31093.5	48132.1	1515.6	1243.2	29577.9	46888.9	3.48%
Урьд онуудын үлдэгдлээс барагдсан дүн		39562.0	31423.5	8138.5	5322.9	6888.7			30.87%

Аймгийн аудитын газар

Аймгийн аудитын газраас эхний 3 сард **3** байгууллагад аудит хийж **14** зөвлөмж өгснөөс **14** нь хэрэгжих шатандаа биелэлттэй гарлаа.**79** байгууллагын санхүүгийн тайланд аудит хийснээс **53** нь зөрчилгүй стандартын биелэлттэй гарлаа.

Төв аймгийн Аудитын газрын 2005 оны I улирлын санхүүгийн тайлангийн аудитын мэдээ

№	Аудит хийсэн байгууллагын нэр	Хийсэн аудитын тоо	Үүнээс				Аудиторын дүгнэлт	Үүнээс				Аудитын үйлчилгээний төлбөр / дүн / мян.₮ /	Аудитын компаниудын төлсөн дүн	Улс орон нутгийн төсөвт оруулсан дүн
			өөрсдийн аудиторудаар	хөндлөнийн аудиторудаар	санхүүгийн нэгдсэн тайланд хийсэн аудит	байгууллагын хүсэл тээрхийсэн аудит		зөрчилгүй стандартын дүгнэлт	зөрчилгүй боловч нэмэлт тайлбартай дүгнэлт	зөрчилтэй дүгнэлт	сөрөг дүгнэлт			
1	Аймгийн аудитын газар	79	78	1		79	53	15	9	2	4007		4007	
ДҮН		79	78	1		79	53	15	9	2	4007		4007	

Төв аймгийн Аудитын газрын 2005 оны 3 сарын гүйцэтгэлийн аудитын мэдээ

№	Аудит хийсэн байгууллагын нэр	Хийсэн аудитын тоо	Үүнээс		Аудитын зөвлөмж өгсөн	Үүнээс						Зөвлөмжийн хэрэгжилт			Зөвлөмжийн үр өгөөж		
			Эрх зүй хий	Даалгаснаар		Арвилсан	Үр дэшлүүлэх	Үйлчилх үртээмжийг чанар	Трдрдлөлөг төлөвлөг	Харриуцлагыг	Хэрэгжсэн тоо	Хэрэгжих шаатанд	Хэрэгжээгүй	Тайлбар	Үнийн дүнгээр	Тайлбар	
1	Төв аймаг Аудитын газар	3		3	14	1				6	3	4		14			

ТӨВ АЙМГИЙН АУДИТЫН ГАЗРЫН АКТ, АЛБАН ШААРДЛАГЫН МЭДЭЭ

(2005 оны I улирал)

Аудит хийгдсэн байгууллагын нэр	Тайлангийн хугацаанд тавьсан акт, албан шаардлага									
	Акт					Албан шаардлага				
	Тоо	Үнийн дүн	Үүнээс барагдуулсан			Хувь	Тоо	Үнийн дүн	Үүнээс биелсэн	
Актын тоо			Үнийн дүн	Төсөвт оруулсан дүн	Тоо				Үнийн дүн	
Аудитын газар	12	12782.1	1	2325	2325	18.2%	3	85214.9		0.0%
ДҮН	12	12782.1	1	2325	2325	18.2%	3	85214.9		0.0%

Аудит хийгдсэн байгууллагын нэр	Өмнөх оны акт, албан шаардлага												
	Акт					Албан шаардлага							
	Тоо	Үнийн дүн	Үүнээс барагдуулсан			Хувь	Үлдэгдэл		Үүнээс биелсэн		Үлдэгдэл		
Актын тоо			Үнийн дүн	Төсөвт оруулсан дүн	Тоо		Үнийн тоо	Тоо	Үнийн дүн	Тоо	үнийн дүн		
Аудитын газар								1	241.4	1	241.4	0	0
ДҮН								1	241.4	1	241.4	0	0

Шүүхийн шийдвэр гүйцэтгэл

Шүүхийн шийдвэр гүйцэтгэлийн албаны 2005 оны эхний 3 сарын мэдээгээр ажиллагаа хийгдэж байгаа **843** гүйцэтгэх хуудсанд нийт **410.1** сая ₮-ийн төлбөр тэтгэлэг ногдов. Үүнээс **58** гүйцэтгэх хуудсанд ногдох **109.4** сая ₮-ийн материалд шүүхийн байцаан шийтгэх ажиллагаа хийгдэж, биелүүлбэл зохих **785** гүйцэтгэх хуудасны 300.7 сая ₮-өөс **66.4** сая ₮-ийг биелүүлж, бодит биелэлтийн хувь **12.74** болов.

Бодитой биелүүлсэн **100** гүйцэтгэх хуудсаар тооцоход нэг гүйцэтгэх хуудсанд дунджаар **0,664** мянган ₮ ногдлоо.

Аймгийн шүүхийн шийдвэр гүйцэтгэлийн
ажлын 2005 оны 3 сарын мэдээ.

	Ажиллагаа хийгдэж байгаа материал	Хасагдах БША хийгдэж байгаа		Биелүүлбэл зохих		Бодитой биелүүлсэн		Бодит биелэлтийн хувь	Үлдэгдэл			
		Гүйцэтгэх хуудасны тоо	мянган-₮	Гүйцэтгэх хуудасны тоо	мянган-₮	Гүйцэтгэх хуудасны тоо	мянган-₮		Гүйцэтгэх хуудасны тоо	мянган-₮		
2004	Шийдвэр гүйцэтгэлийн	723	352725.9	30	51425.5	693	301300.4	65	56745.3	9.38%	628	244555.1
2005	журмаар төлүүлэх нийт төлбөр тэтгэлэг бүгд	843	410075.1	58	109364.2	785	300710.9	100	66412.0	12.74%	685	234298.9
Үн	Банкны байгууллагад төлөх	18	61237.7	1	2854.5	17	58383.2	2	17953.4	11.76%	15	40429.8
	Нийгмийн даатгалын байгууллагад төлөх	6	20807.9	1	2854.5	5	17953.4			0.00%	5	17953.4
эс	Татварын болон орон нутгийн төсөвт орох	123	28607.2			123	28607.2	4	409.9	3.25%	119	28197.3

Тайлбар: БША- Байцаан шийтгэх ажиллагаа хийгдэж байгаа

Статистикийн хэлтсийн дарга

Ж.Отгончулуун