

Засаг даргын дэргэдэх Статистикийн хэлтэс

Н танаа



Төв аймгийн эдийн засаг, нийгмийн байдлын
тухай

танилцуулга

(2004 оны эхний 5 сар)

Зуунмод

2004.06.07

Гарчиг

• Нийгэм эдийн засгийн үзүүлэлтүүд	1-3
• Төсөв, мөнгө, зээл, хадгаламж, нийгмийн даатгал, нийгмийн халамж	4-20
• Хэрэглээний үнэ тариф, ХАА-н бүтээгдэхүүний үнэ	21-31
• Ажилгүйчүүд	32-34
• Хөдөө аж ахуй	35-48
• Аж үйлдвэр	49-56
• Барилга	57-58
• Холбоо	59-60
• Эрүүл мэнд	61-70
• Гэмт хэрэг	71-76
• Бусад	77-80

Нийгэм, эдийн засгийн үндсэн үзүүлэлтүүд.

Аймгийн эдийн засаг, нийгмийн зарим үндсэн үзүүлэлтүүдийг их багаар нь зэрэгцүүлсэн байдлаар гаргаж танилцуулгад оруулав.

	Хэмжих нэгж	2004 оны эхний 5 сар				
		Аймгийн дундаж	Хамгийн			
			их	бага		
Хүн амын нягтрал	хүн	1.3	Зуунмод	767.8	Мөнгөнморьт	0.3
			Баянчандмань	5.4	Баянцагаан	0.4
			Сүмбэр	4.9	Эрдэнэ	0.4
			Борнуур	3.8	Сэргэлэн	0.5
			Жаргалант	3.2	Алтанбулаг	0.6
Төрөх насны 1000 эмэгтэйд ногдох төрөлт	хүн	11.9	Зуунмод	28.4	Баяндэлгэр	0
			Баян	17.1	Сэргэлэн	0
			Сүмбэр	16.4	Баян-Өнжүүл	1.4
			Баянхангай	15.5	Аргалант	2
			Батсүмбэр	15.0	Алтанбулаг	3.5
1000 хүнд ногдох нас баралт	хүн	2.1	Баян	4.9	Аргалант	0.0
			Зуунмод	3.9	Баянхангай	0.0
			Мөнгөнморьт	3.3	Борнуур	0.2
			Баянцагаан	2.9	Өндөрширээт	0.5
			Баянчандмань	2.7	Баянцогт	0.5
Хөдөлмөрийн насны 10000 хүнд ногдох ажилгүйчүүдийн тоо	хүн	161	Архуст	419	Мөнгөнморьт	8
			Цээл	319	Баян-Өнжүүл	12
			Борнуур	308	Жаргалант	38
			Баянхангай	298	Баянцагаан	39
			Баянцогт	273	Бүрэн	67
Амьд төрсөн 1000 хүүхдэд ногдох нас баралт	хүн	43	Дэлгэрхаан	333	Алтанбулаг	0
			Баянчандмань	143	Аргалант	0
			Цээл	125	Архуст	0
			Баян	100	Батсүмбэр	0
			Зуунмод	64	Баяндэлгэр	0
10000 хүн тутмаас халдварт өвчнөөр өвчлөгчид	хүн	39	Зуунмод	177	Аргалант	0
			Баянчандмань	36	Баяндэлгэр	0
			Сэргэлэн	35	Баянхангай	0
			Бүрэн	35	Дэлгэрхаан	0
			Баянцагаан	25	Алтанбулаг	3
Орон нутгийн төсвийн орлогод зарлагын эзлэх хувь	%	17.59	Эрдэнэ	26.51	Угтаал	1.71
			Мөнгөнморьт	12.04	Зуунмод	2.59
			Батсүмбэр	11.50	Баян	3.11
			Бүрэн	10.23	Дэлгэрхаан	3.69
			Баянчандмань	10.11	Архуст	3.78
Нэг хүнд ногдох төсвийн зарлага	мян-төг	37.74	Баянхангай	36.91	Эрдэнэ	13.00
			Сүмбэр	35.92	Батсүмбэр	15.79
			Аргалант	32.52	Бүрэн	17.42
			Баяндэлгэр	32.51	Жаргалант	18.38
			Зуунмод	31.50	Дэлгэрхаан	18.63
Нэг хүнд ногдох төсөвийн орлого	мян-төг	6.64	Мөнгөнморьт	3.45	Угтаал	0.53
			Эрдэнэ	3.45	Дэлгэрхаан	0.69
			Баянчандмань	3.07	Зуунмод	0.82
			Заамар	2.47	Жаргалант	0.84
			Баянжаргалан	2.44	Баян	0.91

(үргэлжлэл)

	Хэмжих нэгж	2004 оны 05-р сар				
		Аймгийн дундаж	Хамгийн			
			их	бага		
1-р зэргийн гурил	төг	489	Баянцогт	550	Өндөрширээт	440
			Баянцагаан	520	Бүрэн	450
			Эрдэнэ	510	Алтанбулаг	460
			Борнуур	500	Баянчандмань	460
			Баянжаргалан	500	Архуст	480
Хонины мах	төг	1500	Батсүмбэр	1800	Өндөрширээт	1100
			Сэргэлэн	1800	Баян-өнжүүл	1100
			Заамар	1800	Баянцогт	1200
			Угтаал	1800	Баянцагаан	1200
			Баянчандмань	1700	Лүн	1200
Үхрийн мах	төг	1556	Зуунмод	1900	Баян-өнжүүл	1200
			Батсүмбэр	1900	Өндөрширээт	1200
			Заамар	1900	Лүн	1300
			Сэргэлэн	1800	Баянхангай	1300
			Угтаал	1800	Баянцагаан	1300
Цагаан будаа	төг	540	Дэлгэрхаан	600	Баянжаргалан	450
			Баянцогт	600	Лүн	500
			Аргалант	600	Өндөрширээт	500
			Борнуур	600	Угтаал	500
			Бүрэн	600	Алтанбулаг	500
Хатуу чихэр	төг	1915	Цээл	2300	Баяндэлгэр	1700
			Архуст	2200	Сүмбэр	1700
			Алтанбулаг	2000	Баянжаргалан	1800
			Жаргалант	2000	Аргалант	1800
			Баянхангай	2000	Баян-өнжүүл	1800
Шингэн сүү	төг	351	Баян	450	Сүмбэр	180
			Зуунмод	400	Батсүмбэр	250
			Лүн	400	Баянчандмань	250
			Цээл	400	Архуст	300
			Өндөрширээт	400	Баянцогт	300
Элсэн чихэр	төг	603	Угтаал	700	Баянжаргалан	480
			Сэргэлэн	700	Зуунмод	500
			Баян	700	Заамар	500
			Аргалант	700	Лүн	550
			Баянцагаан	700	Мөнгөнморьт	550
Гурилан боов	төг	926	Аргалант	1200	Баян	700
			Баянжаргалан	1000	Мөнгөнморьт	700
			Баян-өнжүүл	1000	Баяндэлгэр	750
			Жаргалант	1000	Лүн	800
			Өндөрширээт	1000	Баянчандмань	800
Төмс	төг	251	Баянцагаан	400	Заамар	150
			Баян-өнжүүл	350	Жаргалант	180
			Дэлгэрхаан	300	Сүмбэр	180
			Бүрэн	300	Батсүмбэр	200
			Алтанбулаг	300	Зуунмод	200
Сонгино	төг	522	Цээл	600	Баян	400
			Сэргэлэн	600	Дэлгэрхаан	400
			Сүмбэр	600	Заамар	400
			Баяндэлгэр	600	Угтаал	500
			Борнуур	600	Мөнгөнморьт	500

		(үргэлжлэл)					
		Эхний 5 сар - In first 5 months					
		Хэмжих нэгж	Аймгийн дүн болон дундаж	Хамгийн			
				их	бага		
		measuring unit	Total and average	highest	lowest		
Т а р и а л с а н т а л б а й	үр тариа-cereals	гектар hectar	16664.0	Цээл	4856.0	Архуст	60.0
				Жаргалант	3846.0	Баянчандмань	120.0
				Угтаал	3027.0	Аргалант	590.0
				Сүмбэр	2215.0	Эрдэнэсант	600.0
				Баянцогт	1350.0		
S o w n	буудай-wheat	гектар hectar	16055.0	Цээл	4856.0	Баянчандмань	28.0
				Жаргалант	3846.0	Архуст	60.0
				Угтаал	3027.0	Аргалант	590.0
				Сүмбэр	1948.0	Эрдэнэсант	600.0
				Баянцогт	1100.0		
S o w n	төмс-potato	гектар hectar	2077.8	Жаргалант	782.0	Баян-Өнжүүл	0.20
				Борнуур	400.0	Бүрэн	2.50
				Сүмбэр	176.5	Өндөрширээт	3.00
				Батсүмбэр	166.0	Лүн	4.00
				Угтаал	121.0	Сэргэлэн	4.00
S o w n	хүнсний ногоо-vegetable	гектар hectar	310.43	Борнуур	73.0	Баян-Өнжүүл	0.1
				Баянцогт	45.0	Сэргэлэн	0.5
				Эрдэнэсант	35.0	Бүрэн	0.8
				Алтанбулаг	28.0	Аргалант	2.0
				Баяндалгэр	23.7	Цээл	2.0
Төл бойжилтийн хувь Percentage of survivals		Хувь percent	95.53%	Баян	100.00%	Угтаал	66.75%
				Баянжаргалан	100.00%	Борнуур	74.99%
				Баянцагаан	100.00%	Цээл	84.58%
				Дэлгэрхаан	99.75%	Мөнгөнморьт	86.03%
				Архуст	99.75%	Жаргалант	91.84%
Том малын зүй бус хорогдлын оны эхний малд эзлэх хувь Percentage of losses to total livestock at the beginning of year		Хувь percent	1.83%	Цээл	21.16%	Баян	0.00%
				Угтаал	8.32%	Баянхангай	0.23%
				Мөнгөнморьт	5.79%	Баянжаргалан	0.24%
				Жаргалант	3.68%	Зуунмод	0.27%
				Сүмбэр	2.72%	Баянцагаан	0.27%
16-гаас дээш насны 10000 хүнд ногдох гэмт хэрэг Number of offences per 10000 population of 16 and above ages		Хүн people	46	Сэргэлэн	133	Цээл	5
				Заамар	93	Бүрэн	9
				Алтанбулаг	86	Баянхангай	10
				Баянчандмань	72	Мөнгөнморьт	14
				Зуунмод	71	Эрдэнэсант	14



Төсөв, мөнгө

Төсвийн орлого 2004 оны эхний 5 сард орон нутаг ба аймагт төвлөрүүлснээр **379,6** сая, зарлага **3503,3** сая ₮ болж, төсвийн алдагдал **3123,7** сая ₮ болж, Аймаг, орон нутгийн төсвийн орлогоор тооцоход, орлогын төлөвлөгөө **144,1** хувь биелэгдэж, үндсэн нэрийн татварын орлогуудын төлөвлөгөөнүүд бүрэн биелэгдэж, өмчийн татвараас бууны, бусад татвар, төлбөр хураамжаас **газрын** төлбөрийн төлөвлөгөө **биелэгдсэнгүй**.

Төсвийн орлогын гүйцэтгэл.(мянган ₮) Budget revenue. /thousand tog/

Орлогын төрлүүд. Types of revenue	2003 он эхний 4 сар	2004 оны эхний 5 сар			2004-5% 2003-5%	Орлогод ээлэх % 2004 он
		Төлөв- лөгөө	Гүйцэт- гэл	ТБ %		
I. ОРЛОГО - Бүгд REVENUE-TOTAL (II+Y)	351244,6	263476,4	379583,8	144,1%	108,1%	100,0%
II. Урсгал орлого-current revenue (III+Y)	331092,6	261569,4	370792,2	141,8%	112,0%	97,7%
III Татварын орлого-tax revenue (1+2+3+4)	263866,7	215984,3	305738,9	141,6%	115,9%	80,5%
1.Орлогын албан татвар-income tax (1.1+1.2)	47978,3	48412,1	67145,8	138,7%	140,0%	17,7%
1.1. Хүн амын орлогын албан татвар Individuals Income tax	47978,3	48412,1	67145,8	138,7%	140,0%	17,7%
цалин хөлс, түүнтэй адилтгах орлого хувиараа аж ахуй эрхэлсний орлого	619,6					
орлогыг тухай бүр тодорхойлох боломжгүй хувийн мал бүхий иргэний орлого	15784,1	14313,2	18948,5	132,4%	120,0%	5,0%
хадгаламжийн хүүгийн орлого хувьцааны ногдол ашиг, хувь хүртэгчийн бусад орлого	31574,6	34098,9	48197,3	141,3%	152,6%	12,7%
1.2. Аж ахуйн нэгжийн орлогын татвар Corporate Income tax						
2. Өмчийн татвар Property tax	11972,2	11289,1	19371,0	171,6%	161,8%	5,1%
Үл хөдлөх хөрөнгийн Бууны албан татвар	10824,4	9968,1	18115,0	181,7%	167,4%	4,8%
3. Дотоодын бараа үйлчилгээний татвар Domestic goods and services						
Дотоодын (НӨАТ) Онцгой татвар						
4.Тусгай зориулалтын орлого үүнээс Автотээврийн болон өөрөө явагч хэрэгслийн	80153,0	46745,2	89725,5	191,9%	111,9%	23,6%
	80153,0	46745,2	89725,5	191,9%	111,9%	23,6%
5. Бусад албан татвар, төлбөр, хураамж Other taxes	123763,2	109537,9	129496,6	118,2%	104,6%	34,1%
а. Улсын тэмдэгтийн хураамж	10615,9	6015,9	10928,1	181,7%	102,9%	2,9%
б. Ашигт малтмалын нөөцийн төлбөр	2033,0	1459,5	1466,2	100,5%	72,1%	0,4%
в. Газрын төлбөр	67898,5	84919,0	84549,9	99,6%	124,5%	22,3%
д. Ойгоос түлээ, мод ашигласны төлбөр	24851,9	16008,5	21308,0	133,1%	85,7%	5,6%
е. Ашигт малтмалаас бусад байгалийн баялаг ашиглахад олгох эрхийн зөвшөөрлийн хураамж	3025,0	100,0	100,0	100,0%	3,3%	0,0%
ё. Байгальтай харьцахад хураах төлбөр		300,0			#DIV/0!	
и. Агнуурын нөөц ашигласны төлбөр, агнах барих зөвшөөрлийн хураамж	3177,8	385,0	596,6	155,0%		0,2%
й. Түгээмэл тархацтай ашигт малтмал ашигласны	816,1	100,0	362,3		44,4%	0,1%
л. Рашаан ашигласны төлбөр	822,7					
м. Ус, рашаан ашигласны төлбөр	10522,3	250,0	10185,5	4074,2%	96,8%	2,7%
к. Бусад төлбөр, хураамж						
IV. -Татварын бус орлого-Non tax revenue	67225,9	45585,1	65053,3	142,7%	96,8%	17,1%
а. Хувьцааны ногдол ашиг						
б. Хүү торгуулийн орлого	18605,4	13745,8	21669,5	157,6%	116,5%	5,7%
в. Төсөвт газрын өөрийн орлого	33043,7	23603,1	26782,9	113,5%	81,1%	7,1%
г. Түрээсийн орлого	6803,9	4672,2	6421,8	137,4%	94,4%	1,7%
д. Бусад орлого	8772,9	3564,0	10179,1	285,6%	116,0%	2,7%
Y. -Хөрөнгө борлуулсны орлого-Capital revenue	20152,0	1907,0	8791,6	461,0%	43,6%	2,3%
а. Төрийн өмч худалдсаны орлого	12332,0	1907,0	8791,6	461,0%	71,3%	2,3%
б. Өмч хувьчлалын орлого	7820,0					

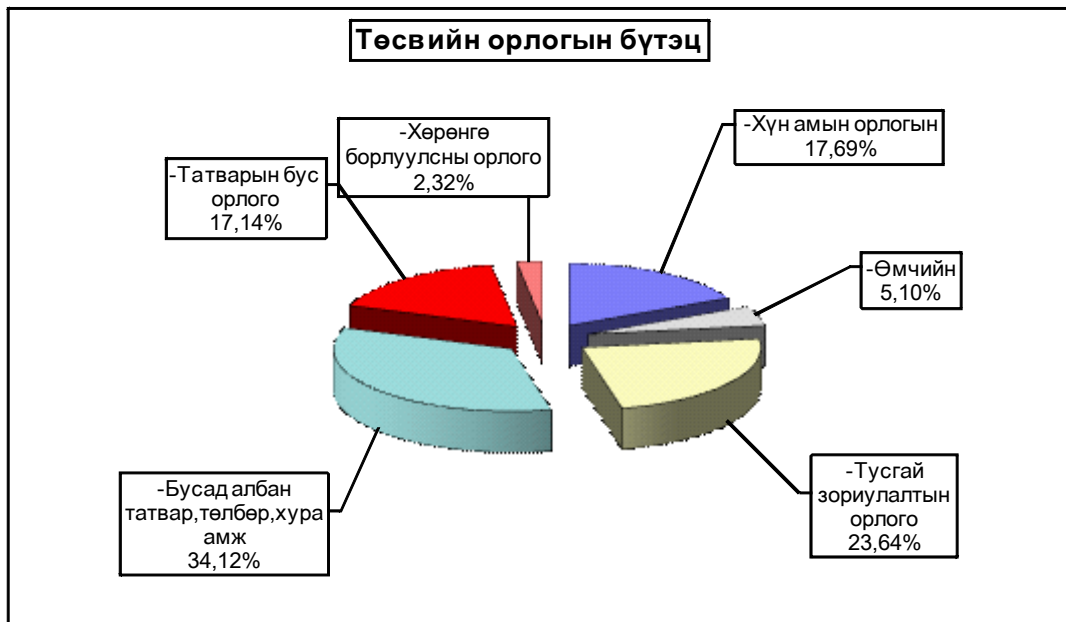

Аймагт төвлөрүүлэх орлогууд. (мян-₮)

	2004 оны эхний 5 сарын		
	төлөв - лөгөө	гүйцэт-гэл	ТБ-ийн хувь
Авто техник болон өөрөө явах хэрэгслийн	46 745,2	89 725,5	191,9%
Газрын төлбөр	84 919,0	84 549,9	99,6%
Үл хөдлөх хөрөнгийн	9 968,1	18 115,0	181,7%
Нөөцийн	1 459,5	1 466,2	100,5%
Хүү торгууль	1 200,0	7 833,2	652,8%
Төсөвт газрын өөрийн орлого	19 515,5	23 028,8	118,0%
Хөрөнгө борлуулсны орлого	1 700,0	7 000,0	411,8%
Өмч хувьчлалын орлого			
ДҮН	165 507,3	231 718,6	140,0%

Улсад төвлөрүүлдэг орлогууд. (мян-₮)

	2004 оны эхний 5 сарын		
	төлөв - лөгөө	гүйцэт-гэл	ТБ-ийн хувь
Хүн амын (цалингийн ашиг) орлого	108 334,0	130 121,3	120,1%
Аж ахуйн нэгжийн орлогын албан татвар	20 467,6	17 241,8	84,2%
Нэмэгдсэн өртгийн албан татвар	50 700,0	29 220,0	57,6%
Онцгой албан татвар	92 086,4	59 916,5	65,1%
ДҮН	271 588,0	236 499,6	87,1%

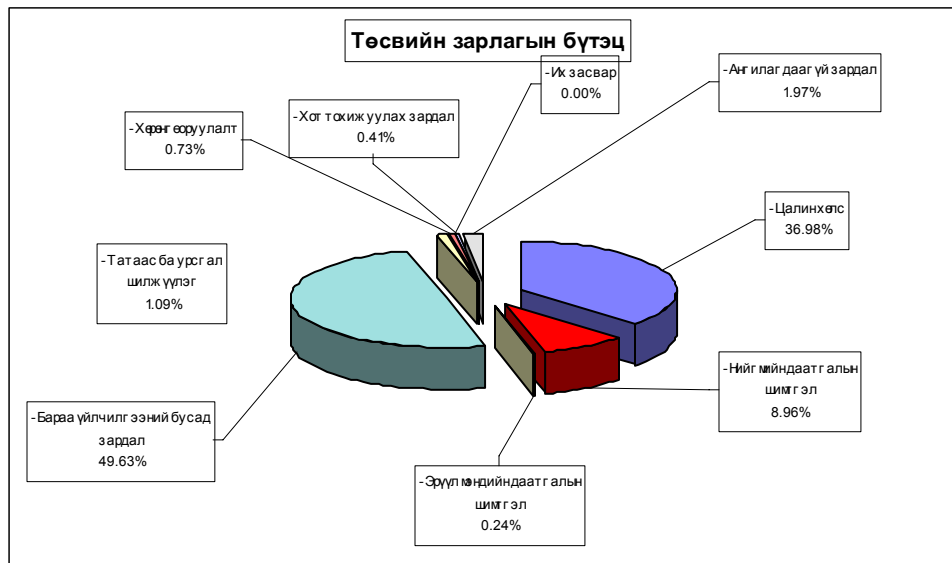

EXPENDITURE SECTOR	Нийт зарлага total expenditure					Зарлагад эзлэх % 2004 он
	2003 оны мөн үеийн гүйцэтгэл	2004 оны эхний 5 сарын			2004-5%	
		Төлөвлөгөө	Гүйцэтгэл	ТБ %	2003-5	
Бүх зарлагын дүн	2 931 321,3	3 833 792,0	3 503 293,6	91,4%	119,5%	100,0%
1.Цалин хөлс	1 118 820,6	1 387 743,6	1 295 506,9	93,4%	115,8%	36,98%
2.Нийгмийн даатгалын шимтгэл	240 226,3	294 709,0	313 887,1	106,5%	130,7%	8,96%
3.Эрүүл мэндийн даатгалын хураамж	10 570,2	48 498,2	8 245,3	17,0%	78,0%	0,24%
4.Бараа үйлчилгээний бусад зардал	1 529 138,3	1 977 490,3	1 822 010,0	92,1%	119,2%	52,01%
- бичиг хэрэг	21 367,2	29 713,8	31 286,9	105,3%	146,4%	1,72%
-гэрэл цахилгаан	95 722,0	101 882,6	104 446,4	102,5%	109,1%	5,73%
-түлш халаалт	592 243,8	884 227,5	769 481,4	87,0%	129,9%	42,23%
-тээвэр шатахуун	112 677,0	119 787,8	141 620,7	118,2%	125,7%	7,77%
-шуудан холбоо	31 778,0	37 642,3	37 547,8	99,7%	118,2%	2,06%
-цэвэр бохир ус	28 414,4	26 768,3	25 572,6	95,5%	90,0%	1,40%
- дотоод албан томилолт	45 063,4	38 041,0	51 826,6	136,2%	115,0%	2,84%
- Гадаад томилолт (арга хэмжээ)						
- Ном, хэвлэл авах						
- хичээл практикийн зардал	14 951,2	37 476,5	29 453,6	78,6%	197,0%	1,62%
-эд хогшил худалдан авах	31 148,1	11 064,3	37 567,8	339,5%	120,6%	2,06%
-нормын хувцасны зардал	12 071,2	36 215,9	14 207,6	39,2%	117,7%	0,78%
- Хоол	147 348,9	251 861,1	187 712,6	74,5%	127,4%	10,30%
- Эм	98 493,3	111 320,0	125 968,7	113,2%	127,9%	6,91%
-урсгал зардал	43 008,0	87 741,0	51 235,3	58,4%	119,1%	2,81%
- Биеийн тамирын уралдаан,тэмцээн						
- Байрны түрээсийн хөлс	2 959,3	3 873,5	8 753,1	226,0%	295,8%	0,48%
-бусад зардал	251 892,5	199 874,7	205 328,9	102,7%	81,5%	11,27%
5.Татаас ба урсгал шилжүүлэг	32 565,9	27 089,1	38 044,3	140,4%	116,8%	1,09%
- Татаас						
-Нэг удаагийн тэтгэмж,урамшуулал	32 565,9	27 089,1	38 044,3	140,4%	116,8%	1,09%
6.Хөрөнгийн зардал		98 261,8	25 600,0			0,73%
үүнээс: Их засвар		68 261,8	25 600,0			0,73%
Санхүүгийн байгуул-: Оны эхний үлдэгдэл	125 322,7		87 594,2		69,9%	
лагын харилцах дансны үлдэгдэл : Тайлангийн эцсийн үлдэгдэл	125 125,9		161 669,6		129,2%	
Төсөвт байгууллагын :Өглөгийн үлдэгдэл	357 491,2		43 702,4		12,2%	
:Авлагын үлдэгдэл	200 240,8		68 849,3		34,4%	

Нийт зарлагаас. from total EXPENDITURE

EXPENDITURE SECTOR	2003 оны мөн үеийн гүйцэтгэл	2004 оны эхний 5 сар			Нийт зар лагад эзлэх %	Зарлагад эзлэх % 2004 он
		Төлөв- лөгөө	Гүйцэт- гэл	ТБ %		
01 . Нийтийн ерөнхий үйл-ний зарлага	440 332,7	698 570,9	714 107,5	102,2%	20,38%	100,0%
1.Цалин хөлс	182 072,4	285 115,2	264 137,4	92,6%	7,54%	37,0%
2.Нийгмийн даатгалын шимтгэл	35 161,0	74 388,8	67 751,5	91,1%	1,93%	9,5%
3.Эрүүл мэндийн даатгалын хураам	1 659,8	962,4	1 961,8	203,8%	0,06%	0,3%
4.Бараа үйлчилгээний бусад зардал	214 033,5	331 745,2	369 882,3	111,5%	10,56%	51,8%
- бичиг хэрэг	8 434,7	11 776,7	11 550,9	98,1%	0,33%	3,1%
-гэрэл цахилгаан	10 212,1	20 163,1	23 084,6	114,5%	0,66%	6,2%
-түлш халаалт	53 591,6	112 246,3	106 136,0	94,6%	3,03%	28,7%
-тээвэр шатахуун	41 073,8	50 494,3	60 680,8	120,2%	1,73%	16,4%
-шуудан холбоо	13 620,7	21 376,5	17 978,9	84,1%	0,51%	4,9%
-цэвэр бохир ус	1 649,9	4 214,8	2 668,6	63,3%	0,08%	0,7%
- дотоод албан томилолт	21 090,8	23 612,5	28 358,1	120,1%	0,81%	7,7%
- Гадаад томилолт (арга хэмжээ)						
- Ном, хэвлэл авах						
-хичээл практикийн зардал	563,9	70,0	308,4	440,6%	0,01%	0,1%
-эд хогшил худалдан авах	7 106,9	5 071,8	16 859,9	332,4%	0,48%	4,6%
-нормын хувцасны зардал	779,7	1 790,7	576,5	32,2%	0,02%	0,2%
- Хоол	1 171,0	14 275,6	13 499,6	94,6%	0,39%	3,6%
- Эм		635,5	546,3		0,02%	0,1%
-урсгал зардал	9 333,9	18 529,7	17 641,6	95,2%	0,50%	4,8%
- Биеийн тамирын уралдаан,тэмцээ						
- Байрны түрээсийн хөлс	765,0	3 250,0	2 066,5	63,6%	0,06%	0,6%
-бусад зардал	44 639,5	44 237,7	67 925,6	153,5%	1,94%	18,4%
5.Татаас ба урсгал шилжүүлэг	7 406,0	6 359,3	10 374,5	163,1%	0,30%	1,5%
- Татаас						
-Нэг удаагийн тэтгэмж,урамшуулга	7 406,0	6 359,3	10 374,5	163,1%	0,30%	100,0%
6.Хөрөнгийн зардал						
үүнээс: Их засвар						
02 . Батлан хамгаалах	16 871,0	16 231,8	11 828,8	72,9%	0,34%	100,0%
1.Цалин хөлс	10 111,7	8 179,2	6 274,1	76,7%	0,18%	53,0%
2.Нийгмийн даатгалын шимтгэл	871,4	1 118,4	338,7	30,3%	0,01%	2,9%
3.Эрүүл мэндийн даатгалын хураамж						
4.Бараа үйлчилгээний бусад зардал	5 802,9	6 560,7	5 100,6	77,7%	0,15%	43,1%
- бичиг хэрэг	100,3	125,0	47,2	37,8%	0,00%	0,9%
-гэрэл цахилгаан		345,5	296,1	85,7%	0,01%	5,8%
-түлш халаалт	1 966,6	2 331,2	1 910,8	82,0%	0,05%	37,5%
-тээвэр шатахуун	691,3	357,5	214,0	59,9%	0,01%	4,2%
-шуудан холбоо	379,8	399,0	311,5	78,1%	0,01%	6,1%
-цэвэр бохир ус	1 413,0					
- дотоод албан томилолт	482,0	535,5	188,0	35,1%	0,01%	3,7%
- Гадаад томилолт (арга хэмжээ)						
- Ном, хэвлэл авах						
-хичээл практикийн зардал						
-эд хогшил худалдан авах	200,0					
-нормын хувцасны зардал		1 398,0				
- Хоол	100,2	315,0	202,0	64,1%	0,0%	4,0%
- Эм						
-урсгал зардал		416,5	1 178,0	282,8%	0,0%	23,1%
- Биеийн тамирын уралдаан,тэмцээн						
- Байрны түрээсийн хөлс						
-бусад зардал	469,7	337,5	753,0	223,1%	0,02%	14,8%
5.Татаас ба урсгал шилжүүлэг	85,0	373,5	115,4	30,9%	0,00%	1,0%
- Татаас						
-Нэг удаагийн тэтгэмж,урамшуулга	85,0	373,5	115,4	30,9%	0,00%	1,0%
6.Хөрөнгийн зардал						
үүнээс: Их засвар						

Нийт зарлагаас. from total EXPENDITURE

EXPENDITURE SECTOR	2003 оны мөн үеийн гүйцэтгэл	2004 оны эхний 5 сарын			Нийт зар лагд эзлэх %	Зарлагад эзлэх % 2004 он
		Төлөв- лөгөө	Гүйцэт- гэл	ТБ %		
03 . Нийгмийн хэв журам, аюулгүй байдал	166 379,2	187 231,7	185 321,7	99,0%	5,29%	100,0%
1.Цалин хөлс	83 692,4	102 823,7	96 996,6	94,3%	2,77%	52,3%
2.Нийгмийн даатгалын шимтгэл	4 125,7	5 112,9	3 806,4	74,4%	0,11%	2,1%
3.Эрүүл мэндийн даатгалын хураамж	392,6					
4.Бараа үйлчилгээний бусад зардал	63 916,3	64 733,3	71 463,2	110,4%	2,04%	38,6%
- бичиг хэрэг	2 392,2	1 760,1	1 665,3	94,6%	0,05%	2,3%
-гэрэл цахилгаан	841,2	1 300,0	963,6	74,1%	0,03%	1,3%
-түлш халаалт	25 576,1	28 512,9	28 617,1	100,4%	0,82%	40,0%
-тээвэр шатахуун	17 887,9	21 089,5	21 975,9	104,2%	0,63%	30,8%
-шуудан холбоо	2 746,9	3 787,3	3 512,0	92,7%	0,10%	4,9%
-цэвэр бохир ус	830,0	1 021,0	1 078,6	105,6%	0,03%	1,5%
- дотоод албан томилолт	3 858,0	2 112,5	2 389,1	113,1%	0,07%	3,3%
- Гадаад томилолт (арга хэмжээ)						
- Ном, хэвлэл авах						
-хичээл практикийн зардал						
-эд хогшил худалдан авах	1 586,3		1 072,5		0,03%	1,5%
-нормын хувцасны зардал						
- Хоол	2 007,5	1 113,0	632,4	56,8%	0,02%	0,9%
- Эм	64,3	50,0				
-урсгал зардал	3 052,9	3 187,0	4 327,4	135,8%		6,1%
- Биеийн тамирын уралдаан, тэмцээн						
- Байрны түрээсийн хөлс						
-бусад зардал	3 073,0	800,0	5 229,3	653,7%	0,15%	7,3%
5.Татаас ба урсгал шилжүүлэг	14 252,2	14 561,8	13 055,5	89,7%	0,37%	7,0%
- Татаас						
-Нэг удаагийн тэтгэмж, урамшуулал	14 252,2	14 561,8	13 055,5	89,7%	0,37%	7,0%
6.Хөрөнгийн зардал						
үүнээс: Их засвар						
04 . Боловсрол	1 257 562,0	1 614 381,2	1 396 182,3	86,5%	39,85%	100,0%
1.Цалин хөлс	538 819,2	560 577,1	551 574,6	98,4%	15,74%	39,5%
2.Нийгмийн даатгалын шимтгэл	125 217,2	121 084,8	143 901,8	118,8%	4,11%	10,3%
3.Эрүүл мэндийн даатгалын хураамж	5 129,9	26 907,4	3 403,2	12,6%	0,10%	0,2%
4.Бараа үйлчилгээний бусад зардал	581 648,9	875 811,9	689 790,1	78,8%	19,69%	49,4%
- бичиг хэрэг	3 092,5	5 115,5	4 859,8	95,0%	0,14%	0,7%
-гэрэл цахилгаан	39 413,0	39 749,5	38 001,6	95,6%	1,08%	5,5%
-түлш халаалт	344 356,0	496 348,4	406 591,1	81,9%	11,61%	58,9%
-тээвэр шатахуун	3 934,4	1 180,5	5 800,6	491,4%	0,17%	0,8%
-шуудан холбоо	4 884,0	3 976,0	3 691,0	92,8%	0,11%	0,5%
-цэвэр бохир ус	14 059,1	10 412,0	8 162,3	78,4%	0,23%	1,2%
- дотоод албан томилолт	10 942,2	4 288,5	13 037,5	304,0%	0,37%	1,9%
- Гадаад томилолт (арга хэмжээ)						
- Ном, хэвлэл авах						
-хичээл практикийн зардал	13 841,8	36 990,0	28 584,6	77,3%	0,82%	4,1%
-эд хогшил худалдан авах	14 081,5		2 453,9		0,07%	0,4%
-нормын хувцасны зардал	5 180,2	23 490,2	4 903,7	20,9%	0,14%	0,7%
- Хоол	101 778,4	182 953,0	129 402,3	70,7%	3,69%	18,8%
- Эм	393,0	50,0				
-урсгал зардал	13 683,0	58 938,9	18 023,1	30,6%		2,6%
- Биеийн тамирын уралдаан, тэмцээн						
- Байрны түрээсийн хөлс	355,6		17,5		0,00%	0,0%
-бусад зардал	11 654,2	12 319,4	26 261,1	213,2%	0,75%	3,8%
5.Татаас ба урсгал шилжүүлэг	6 746,8		7 512,6		0,21%	0,5%
- Татаас						
-Нэг удаагийн тэтгэмж, урамшуулал	6 746,8		7 512,6		0,21%	0,5%
6.Хөрөнгийн зардал		30 000,0				
үүнээс: Их засвар						

Нийт зарлагаас. from total EXPENDITURE

EXPENDITURE SECTOR	2003 оны мөн үеийн гүйцэтгэл	2004 оны эхний 5 сарын			Нийт зар- лагад эзлэх %	Зарлагад эзлэх % 2004 он
		Төлөв- лөгөө	Гүйцэт- гэл	ТБ %		
05 . Эрүүл мэнд	685 745,5	937 671,4	876 921,4	93,5%	25,03%	100,0%
1.Цалин хөлс	228 724,2	333 100,8	295 126,0	88,6%	8,42%	33,7%
2.Нийгмийн даатгалын шимтгэл	55 025,6	71 949,7	77 755,0	108,1%	2,22%	8,9%
3.Эрүүл мэндийн даатгалын хураам:	1 937,3	15 988,9	1 502,7	9,4%	0,04%	0,2%
4.Бараа үйлчилгээний бусад зардал	396 943,7	499 116,0	497 991,3	99,8%	14,21%	56,8%
- бичиг хэрэг	5 464,4	9 789,0	11 357,0	116,0%	0,32%	2,3%
-гэрэл цахилгаан	38 968,6	30 903,0	36 467,5	118,0%	1,04%	7,3%
-түлш халаалт	104 951,8	174 681,4	164 504,9	94,2%	4,70%	33,0%
-тээвэр шатахуун	44 028,6	43 155,5	48 574,9	112,6%	1,39%	9,8%
-шуудан холбоо	5 088,2	5 536,5	5 807,7	104,9%	0,17%	1,2%
-цэвэр бохир ус	8 339,3	8 579,5	11 432,3	133,3%	0,33%	2,3%
- дотоод албан томилолт	4 340,7	4 969,5	4 463,7	89,8%	0,13%	0,9%
- Гадаад томилолт (арга хэмжээ)						
- Ном, хэвлэл авах						
-хичээл практикийн зардал	128,5		48,2		0,00%	0,0%
-эд хогшил худалдан авах	5 922,7	5 167,5	14 949,3	289,3%	0,43%	3,0%
-нормын хувцасны зардал	5 823,8	9 040,5	8 308,4	91,9%	0,24%	1,7%
- Хоол	41 227,7	50 496,0	41 026,3	81,2%	1,17%	8,2%
- Эм	98 036,0	110 251,0	125 389,2	113,7%	3,58%	25,2%
-урсгал зардал	8 263,6	5 326,4	6 887,5	129,3%	0,20%	1,4%
- Биеийн тамирын уралдаан,тэмцээн						
- Байрны түрээсийн хөлс	844,8	222,0	201,6	90,8%	0,01%	0,0%
-бусад зардал	25 515,0	40 998,2	18 572,8	45,3%	0,53%	3,7%
5.Татаас ба урсгал шилжүүлэг	3 114,7	2 516,0	4 546,4	180,7%	0,13%	0,5%
- Татаас						
-Нэг удаагийн тэтгэмж,урамшуула	3 114,7	2 516,0	4 546,4	180,7%	0,13%	0,5%
6.Хөрөнгийн зардал		15 000,0				
үүнээс: Их засвар		15 000,0				
06 . Нийгмийн даатгал,нийгмийн халам	9 652,8	32 320,6	24 063,6	74,5%	0,69%	100,0%
1.Цалин хөлс	3 404,2	16 528,1	6 869,1	41,6%	0,20%	28,5%
2.Нийгмийн даатгалын шимтгэл	759,8	3 436,7	1 719,4	50,0%	0,05%	7,1%
3.Эрүүл мэндийн даатгалын хураам:	50,2	763,6				
4.Бараа үйлчилгээний бусад зардал	5 303,3	11 362,7	15 375,1	135,3%	0,44%	63,9%
- бичиг хэрэг	258,7	198,0	341,8	172,6%	0,01%	2,2%
-гэрэл цахилгаан	195,0	563,5	198,6	35,2%	0,01%	1,3%
-түлш халаалт	1 598,3	3 311,7	1 576,9	47,6%	0,05%	10,3%
-тээвэр шатахуун	261,0	354,0	498,3	140,8%	0,01%	3,2%
-шуудан холбоо	293,1	728,5	803,0	110,2%	0,02%	5,2%
-цэвэр бохир ус	305,5	400,0	361,0	90,3%	0,01%	2,3%
- дотоод албан томилолт	65,7	410,0	196,9	48,0%	0,01%	1,3%
- Гадаад томилолт (арга хэмжээ)						
- Ном, хэвлэл авах						
-хичээл практикийн зардал		416,5	512,4		0,01%	3,3%
-эд хогшил худалдан авах	378,5	500,0	85,4	17,1%	0,00%	0,6%
-нормын хувцасны зардал						
- Хоол	775,0	2 708,5	2 950,0	108,9%	0,08%	19,2%
- Эм						
-урсгал зардал	82,2	26,0	4,9	18,8%		0,0%
- Биеийн тамирын уралдаан,тэмцээн						
- Байрны түрээсийн хөлс	328,9		1 467,5		0,04%	9,5%
-бусад зардал	761,4	1 746,0	6 378,4	365,3%	0,18%	41,5%
5.Татаас ба урсгал шилжүүлэг	135,3	229,5	100,0	43,6%	0,00%	0,4%
- Татаас						
-Нэг удаагийн тэтгэмж,урамшуула	135,3	229,5	100,0	43,6%	0,00%	0,4%
6.Хөрөнгийн зардал						
үүнээс: Их засвар						
07. Орон сууц,нийтийн аж ахуй	11 442,5	16 124,0	14 222,4	88,2%	0,41%	100,0%
1.Гудамжны гэрэлтүүлэг цэвэрлэгээ	11 442,5	16 124,0	14 222,4	88,2%	0,41%	100,0%
2.Ундааны цэвэр усны хангамж						

Нийт зарлага from total EXPENDITURE

EXPENDITURE SECTOR	2003 оны мөг үеийн гүйцэтгэл	2004 оны эхний 5 сарь			Нийт зар лагад эзлэх %	Зарлагад эзлэх % 2004 он
		Төлөв- лөгөө	Гүйцэт- гэл	ТБ %		
08 . Амралт,спорт,соёл урлаг	139 564,4	130 081,1	122 570,4	94,2%	3,50%	100,0%
1.Цалин хөлс	38 701,5	39 909,0	38 832,1	97,3%	1,11%	31,7%
2.Нийгмийн даатгалын шимтгэл	11 691,6	8 620,3	10 071,9	116,8%	0,29%	8,2%
3.Эрүүл мэндийн даатгалын хураам:	252,7	1 915,6	288,2	15,0%	0,01%	0,2%
4.Бараа үйлчилгээний бусад зардал	88 627,7	77 336,2	72 882,1	94,2%	2,08%	59,5%
- бичиг хэрэг	837,6	337,5	626,0	185,5%	0,02%	0,9%
-гэрэл цахилгаан	5 411,4	7 814,5	4 594,1	58,8%	0,13%	6,3%
-түлш халаалт	54 382,3	58 503,2	53 155,8	90,9%	1,52%	72,9%
-тээвэр шатахуун	2 273,8	651,0	721,6	110,8%	0,02%	1,0%
-шуудан холбоо	2 127,3	442,5	574,9	129,9%	0,02%	0,8%
-цэвэр бохир ус	1 555,7	1 714,5	1 496,0	87,3%	0,04%	2,1%
- дотоод албан томилолт	1 768,1	146,0	535,7	366,9%	0,02%	0,7%
- Гадаад томилолт (арга хэмжээ)						
- Ном, хэвлэл авах						
-хичээл практикийн зардал	97,5					
-эд хогшил худалдан авах	1 803,6		1 566,9		0,04%	2,1%
-нормын хувцасны зардал	189,4	380,0	254,0	66,8%	0,01%	0,3%
- Хоол	29,7					
- Эм						
-урсгал зардал	6 350,8		2 002,7			2,7%
- Биеийн тамирын уралдаан,тэмцээн						
- Байрны түрээсийн хөлс						
-бусад зардал	11 800,5	7 347,0	7 354,4	100,1%	0,21%	10,1%
5.Татаас ба урсгал шилжүүлэг	290,9	2 300,0	496,1	21,6%	0,01%	0,4%
- Татаас						
-Нэг удаагийн тэтгэмж,урамшуула	290,9	2 300,0	496,1	21,6%	0,01%	0,4%
6.Хөрөнгийн зардал						
үүнээс: Их засвар						
09. Тээвэр ,Холбоо						
1. Хотын нийтийн тээврийн зардал						
10.. Хөдөө аж ахуй, ой агнуур	24 241,3	31 818,5	24 318,6	76,4%	0,69%	100,0%
1.Цалин хөлс	8 588,1	10 659,5	8 293,5	77,8%	0,24%	34,1%
2.Нийгмийн даатгалын шимтгэл	1 779,0	2 334,0	2 204,6	94,5%	0,06%	9,1%
3.Эрүүл мэндийн даатгалын хураам:	142,0	479,5				
4.Бараа үйлчилгээний бусад зардал	13 278,2	17 825,5	13 104,5	73,5%	0,37%	53,9%
- бичиг хэрэг	370,3	416,5	421,8	101,3%	0,01%	3,2%
-гэрэл цахилгаан	324,0	415,5	304,8	73,4%	0,01%	2,3%
-түлш халаалт	5 432,2	6 420,0	5 645,1	87,9%	0,16%	43,1%
-тээвэр шатахуун	1 715,4	1 651,0	1 891,0	114,5%	0,05%	14,4%
-шуудан холбоо	570,3	458,5	488,3	106,5%	0,01%	3,7%
-цэвэр бохир ус	261,9	426,5	373,8	87,6%	0,01%	2,9%
- дотоод албан томилолт	1 156,0	1 500,0	1 204,7	80,3%	0,03%	9,2%
- Гадаад томилолт (арга хэмжээ)						
- Ном, хэвлэл авах						
-хичээл практикийн зардал						
-эд хогшил худалдан авах		200,0				
-нормын хувцасны зардал		54,0				
- Хоол						
- Эм		333,5	33,2	10,0%	0,00%	0,3%
-урсгал зардал	1 396,7	900,0	399,6	44,4%	0,01%	1,6%
- Биеийн тамирын уралдаан,тэмцээн						
- Байрны түрээсийн хөлс						
-бусад зардал	2 051,4	5 050,0	2 342,2	46,4%	0,07%	9,6%
5.Татаас ба урсгал шилжүүлэг	454,0	520,0	716,0	137,7%	0,02%	2,9%
- Татаас						
-Нэг удаагийн тэтгэмж, урамшуул:	454,0	520,0	716,0	137,7%	0,02%	2,9%
6.Хөрөнгийн зардал						
үүнээс: Их засвар						

Нийт зарлагаас. from total EXPENDITURE

EXPENDITURE SECTOR	2003 оны мөн үеийн гүйцэтгэл	2004 оны эхний 5 сарын			Нийт зар- лагад эзлэх %	Зарлагад эзлэх % 2004 он
		Төлөв- лөгөө	Гүйцэт- гэл	ТБ %		
11. Эдийн засгийн бусад	43 222,4	63 170,1	64 732,4	102,5%	1,85%	100,0%
1.Цалин хөлс	24 706,9	30 851,0	27 403,5	88,8%	0,78%	42,3%
2.Нийгмийн даатгалын шимтгэл	5 595,0	6 663,4	6 337,8	95,1%	0,18%	9,8%
3.Эрүүл мэндийн даатгалын хураам	1 005,7	1 480,8	1 089,4	73,6%	0,03%	1,7%
4.Бараа үйлчилгээний бусад зардал	11 833,8	23 945,9	28 773,9	120,2%	0,82%	44,5%
- бичиг хэрэг	416,5	195,5	417,1	213,4%	0,01%	1,4%
-гэрэл цахилгаан	356,7	628,0	535,5	85,3%	0,02%	1,9%
-түлш халаалт	388,9	1 872,4	1 343,7	71,8%	0,04%	4,7%
-тээвэр шатахуун	810,8	854,5	1 263,6	147,9%	0,04%	4,4%
-шуудан холбоо	2 067,7	937,5	4 380,5	467,3%	0,13%	15,2%
-цэвэр бохир ус						
- дотоод албан томилолт	1 359,9	466,5	1 452,9	311,4%	0,04%	5,0%
- Гадаад томилолт (арга хэмжээ)						
- Ном, хэвлэл авах						
-хичээл практикийн зардал	319,5					
-эд хогшил худалдан авах	68,6	125,0	579,9	463,9%	0,017%	2,0%
-нормын хувцасны зардал	98,1	62,5	165,0	264,0%	0,005%	0,6%
- Хоол	259,4					
- Эм						
-урсгал зардал	844,9	416,5	770,5	185,0%	0,022%	2,7%
- Биеийн тамирын уралдаан,тэмцээн						
- Байрны түрээсийн хөлс	665,0	401,5	5 000,0		0,14%	17,4%
-бусад зардал	4 177,8	17 986,0	12 865,2	71,5%	0,37%	44,7%
5.Татаас ба урсгал шилжүүлэг	81,0	229,0	1 127,8	492,5%	0,032%	1,7%
- Татаас						
-Нэг удаагийн тэтгэмж,урамшуулс	81,0	229,0	1 127,8	492,5%	0,032%	1,7%
6.Хөрөнгийн зардал үүнээс: Их засвар						
12. Ангилалдаагүй зардал	136 307,5	52 928,9	43 424,5	82,0%	1,24%	100,0%
1. Нөөц хөрөнгө	136 307,5	52 928,9	43 424,5	82,0%	1,24%	100,0%
13 Хөрөнгийн зардал		53 261,8	25 600,0		0,73%	59,0%

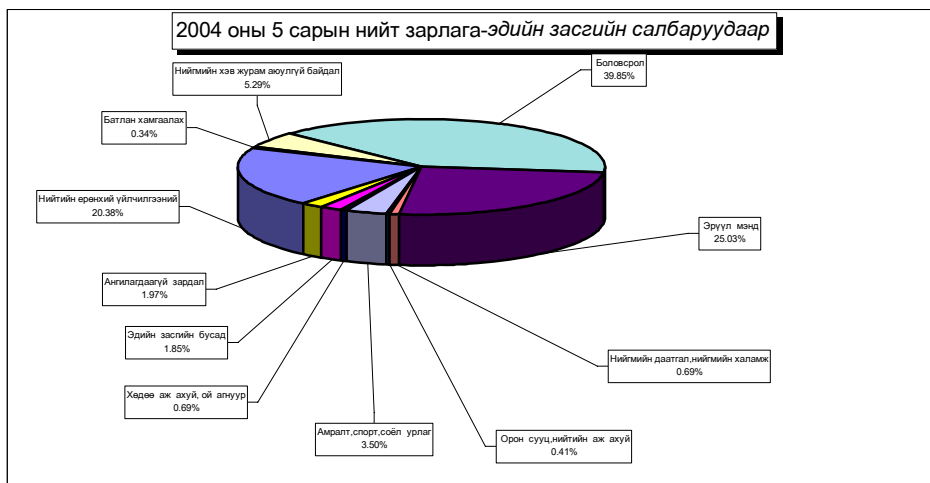

Орон нутгийн төсвийн орлого 147,9 сая ₮ болж төлөвлөгөө 150,9 хувиар биелэгдэж, төсвийн зарлага 2299,4 сая ₮-т хүрч орлогоос давсан зарлага 2151,5 сая ₮ болов.

Орон нутгийн төсвийн орлогын төлөвлөгөөг дүнгээр нь Лүн, Баянхангай сумд 1497,2- 165,0 мянган ₮-өөр тасалдууллаа.

Орон нутгийн төсвийн орлого, зарлагыг сумдаар
LOCAL BUDGET, EXPENDITURE SOMS, as of first 5 months, thous tog

/мян,₮/

Soms	О Р Л О Г О , REVENUE				З А Р Л А Г А , EXPENDITURE			НИЙТ ДҮНД ЭЗЛЭХ ХУВЬ		Орлогыг Зарлагад
	Жилийн эхнээс				Жилийн эхнээс			Орлогод	Зарлагад	
	Төлөвлөгөө	Гүйцэтгэл	үүнээс 2003 оны дутуу	ТБ хувь	Төлөвлөгөө	Гүйцэтгэл	ТБ хувь			
АБ	4683.1	5183.3	81.0	110.7%	69103.7	63555.9	92.0%	1.37%	1.81%	8.16%
АР	2943.0	3110.7	93.2	105.7%	69166.9	63390.1	91.6%	0.82%	1.81%	4.91%
АТ	1740.3	1890.3		108.6%	51188.3	49988.1	97.7%	0.50%	1.43%	3.78%
БС	6970.3	11452.1	600.0	164.3%	115902.6	99583.2	85.9%	3.02%	2.84%	11.50%
БА	1565.0	1855.2	133.2	118.5%	63208.4	59745.0	94.5%	0.49%	1.71%	3.11%
БД	2084.2	2525.6	474.8	121.2%	56168.6	47628.0	84.8%	0.67%	1.36%	5.30%
БЖ	2700.0	4080.9	176.1	151.1%	53195.7	49944.0	93.9%	1.08%	1.43%	8.17%
БӨ	1975.5	2465.9	465.2	124.8%	53510.1	52509.5	98.1%	0.65%	1.50%	4.70%
БХ	3105.0	2940.0	21.0	94.7%	58283.1	54290.9	93.2%	0.77%	1.55%	5.42%
БЦ	1864.0	3689.4	507.7	197.9%	54710.5	52963.1	96.8%	0.97%	1.51%	6.97%
БТ	2071.5	3481.5	73.1	168.1%	66735.5	62692.1	93.9%	0.92%	1.79%	5.55%
БЧ	3115.6	10206.9	99.3	327.6%	104860.6	100950.1	96.3%	2.69%	2.88%	10.11%
БН	5189.5	7932.6	336.0	152.9%	101080.3	92424.1	91.4%	2.09%	2.64%	8.58%
БҮ	2924.8	6139.5	720.4	209.9%	65265.1	60013.0	92.0%	1.62%	1.71%	10.23%
ДХ	1160.0	1569.1	3.0	135.3%	55198.0	42577.8	77.1%	0.41%	1.22%	3.69%
ЖА	4948.0	5120.7	191.8	103.5%	132548.4	111402.4	84.0%	1.35%	3.18%	4.60%
ЗА	2997.1	14280.3	404.4	476.5%	162495.7	150118.5	92.4%	3.76%	4.29%	9.51%
ЛҮ	6089.0	4591.2	113.5	75.4%	85350.4	75996.0	89.0%	1.21%	2.17%	6.04%
ММ	6749.0	7397.8	139.9	109.6%	64924.0	61422.0	94.6%	1.95%	1.75%	12.04%
ӨШ	2666.0	4553.6	405.0	170.8%	54220.3	55386.0	102.1%	1.20%	1.58%	8.22%
СҮ	1728.0	3009.6		174.2%	60694.1	61174.2	100.8%	0.79%	1.75%	4.92%
СЭ	1758.0	3400.9	1198.7	193.5%	51067.0	43387.7	85.0%	0.90%	1.24%	7.84%
УГ	1200.0	1478.5	5.5	123.2%	90087.6	86273.7	95.8%	0.39%	2.46%	1.71%
ЦЭ	3345.0	3566.2	477.0	106.6%	92221.2	89079.2	96.6%	0.94%	2.54%	4.00%
ЭР	8306.2	12234.4	970.9	147.3%	44104.9	46149.8	104.6%	3.22%	1.32%	26.51%
ЭС	4816.4	7693.8	725.2	159.7%	109432.8	103951.1	95.0%	2.03%	2.97%	7.40%
ЗМ	9274.6	12015.2	398.5	129.5%	478495.3	462781.6	96.7%	3.17%	13.21%	2.60%
ТӨ	165507.3	231718.6	18360.9	140.0%	1370572.9	1203916.5	87.8%	61.05%	34.37%	19.25%
ОНД	97969.1	147865.2	8814.4	150.9%	2463219.1	2299377.1	93.3%	38.95%	65.63%	6.43%
ДҮН	263476.4	379583.8	27175.3	144.1%	3833792.0	3503293.6	91.4%	100.0%	100.0%	10.84%

Орон нутгийн орлогоос Аймагт төвлөрөх нэр төрлийг сумдаар үзүүлбэл
LOCALBUDGET SOMS, as of first 5 months,thous tog.

Сумд Soms	Газрын төлбөр		АБӨЯХ-ийн татвар		Үл хөдлөх хөрөнгийн		Нөөцийн		Хүү,торгууль, төрийн эмч,хөрөнгө худалдсны,эмч хувьчлалын орлогууд.		Дүн			
	тө	гүй	тө	гүй	тө	гүй	тө	гүй	тө	гүй	тө	гүй	хувь	
АБ	1 263,5	765,8	2 800,0	3 255,8		37,3					4 063,5	4 058,9	99,9	
АР	1 381,6	1 870,0	1 460,6	1 487,2	180,2	166,9					3 022,4	3 524,1	116,6	
АТ	450,0	479,0	1 407,0	1 532,3	90,0	93,1					1 947,0	2 104,4	108,1	
БС	2 916,6	3 301,4		4 193,9		106,6					2 916,6	7 601,9	260,6	
БА	1 595,4	1 943,2	248,0	1 414,8	65,5	117,4	959,5	770,0			2 868,4	4 245,4	148,0	
БД	416,6	259,1		1 099,5	61,7	65,9					478,3	1 424,5	297,8	
БЖ	83,4	60,3	600,0	2 060,0	3,0	16,9					686,4	2 137,2	311,4	
БӨ	260,5	217,5	2 100,2	2 501,6	27,5	43,7					2 388,2	2 762,8	115,7	
БХ	644,4	618,3	1 078,8	1 112,7	20,0	30,0					1 743,2	1 761,0	101,0	
БЦ	666,7	500,0	677,2	1 701,4	42,0	12,0	500,0	696,2			1 885,9	2 909,6	154,3	
БТ	1 640,2	2 278,1	1 188,9	1 906,9	582,0	803,6					3 411,1	4 988,6	146,2	
БЧ	1 946,3	1 616,9	550,0	3 433,2	180,0	210,1					2 676,3	5 260,2	196,5	
БН	3 125,0	1 408,2	1 279,7	3 913,5	1 844,4	91,7					6 249,1	5 413,4	86,6	
БҮ	260,0	434,5	1 530,0	4 472,4	4,8	32,6					1 794,8	4 939,5	275,2	
ДХ	132,1	101,4	480,0	577,6	4,0						616,1	679,0	110,2	
ЖА	7 500,0	4 846,2	5 700,0	6 686,5	55,6	130,7					13 255,6	11 663,4	88,0	
ЗА	34 768,3	37 795,1	4 500,0	13 409,9	400,0	10 393,5					39 668,3	61 598,5	155,3	
ЛҮ	493,1	132,0	1 600,0	2 602,3	843,0	786,0					2 936,1	3 520,3	119,9	
ММ	3 492,6	2 651,9	800,0	1 383,6	31,0	105,5					4 323,6	4 141,0	95,8	
ӨШ	291,6	217,6	2 199,0	2 429,5	25,0	42,1					2 515,6	2 689,2	106,9	
СҮ	1 715,8	815,9	1 921,0	1 053,4	100,0	76,0					3 736,8	1 945,3	52,1	
СЭ	8 396,6	8 278,8	55,8	1 217,5	177,0	195,9					8 629,4	9 692,2	112,3	
УГ	1 316,6	699,4	2 000,0	3 416,4		30,9					3 316,6	4 146,7	125,0	
ЦЭ	4 323,3	2 767,1	2 747,0	3 617,9		252,0					7 070,3	6 637,0	93,9	
ЭР	3 666,6	3 965,4	1 100,0	2 695,4		8,5					4 766,6	6 669,3	139,9	
ЭС	505,6	1 212,2	3 000,0	4 158,7	110,0	72,7					3 615,6	5 443,6	150,6	
ЗМ	1 666,6	2 527,6	5 722,0	12 391,6	5 121,4	4 193,4					12 510,0	19 112,6	152,8	
ТӨӨ		2 787,0								22 415,5	37 862,0	22 415,5	40 649,0	181,3
ДҮН	84 919,0	84 549,9	46 745,2	89 725,5	9 968,1	18 115,0	1 459,5	1 466,2	22 415,5	37 862,0	165 507,3	231 718,6	140,0	

Орон нутгийн орлогоос Улсад төвлөрүүлэх нэр төрлийг сумдаар үзүүлбэл

LOCALBUDGET SOMS, as of first 5 months,thous tog.

Сумд Soms	Цалингийн ашиг		ААНОАТ		НӨТ		Онцгой		Орлогууд- аас: Урьд оны дутуу	Дүн		
	тө	гүй	тө	гүй	тө	гүй	тө	гүй		гүй	тө	гүй
АБ	1 690,0	3 186,7	97,9	18,9					23,0	1 787,9	3 205,6	179,3
АР	1 190,0	1 278,3	157,6	61,3					126,0	1 347,6	1 339,6	99,4
АТ	899,0	338,6	217,9	41,8	352,6		1 629,2		54,3	3 098,7	380,4	12,3
БС	3 445,0	7 140,6	797,7	414,5	3 362,3	4 083,2	12 867,3	2 040,0	4 950,8	20 472,3	13 678,3	66,8
БА	1 899,0	3 182,7	230,9	107,4	393,4				809,4	2 523,3	3 290,1	130,4
БД	574,0	818,3	210,8	62,7					62,7	784,8	881,0	112,3
БЖ	861,5	1 186,0	179,5	141,2					68,6	1 041,0	1 327,2	127,5
БӨ	753,0	945,5	247,3	3,9	570,1	34,0			30,0	1 570,4	983,4	62,6
БХ	840,5	723,8	130,4						970,9	723,8	74,5	
БЦ	665,0	756,1	164,6	68,6					32,2	829,6	824,7	99,4
БТ	875,0	1 218,5	121,5	30,5					250,6	996,5	1 249,0	125,3
БЧ	2 129,5	2 458,5	301,3	113,0	852,5		5 674,2	5,6	196,8	8 957,5	2 577,1	28,8
БН	1 690,5	1 310,2	401,5	241,5	293,6		3 087,7		138,6	5 473,3	1 551,7	28,4
БҮ	878,0	1 092,2	142,5	6,5						1 020,5	1 098,7	107,7
ДХ	982,0	833,4	125,4	8,4					8,4	1 107,4	841,8	76,0
ЖА	2 512,0	2 178,2	632,9	932,1	508,3	500,0	3 339,7	3 000,0	1 220,8	6 992,9	6 610,3	94,5
ЗА	19 982,0	32 771,8	355,2	66,8					8 816,5	20 337,2	32 838,6	161,5
ЛҮ	1 274,0	2 370,5	351,3		626,1	100,0	3 526,2			5 777,6	2 470,5	42,8
ММ	1 315,5	2 163,9	86,0	361,9		17,9			411,1	1 401,5	2 543,7	181,5
ӨШ	1 050,0	1 549,6	148,8	28,3					50,3	1 198,8	1 577,9	131,6
СҮ	1 031,0	981,0	234,9						590,5	1 265,9	981,0	77,5
СЭ	1 285,5	1 046,1	234,3	117,6	405,3				222,6	1 925,1	1 163,7	60,4
УГ	1 607,0	1 348,7	271,1	66,0					66,0	1 878,1	1 414,7	75,3
ЦЭ	2 005,0	503,8	3 044,9	796,1					379,9	5 049,9	1 299,9	25,7
ЭР	1 982,0	2 515,2	275,0	2 135,9					2 208,5	2 257,0	4 651,1	206,1
ЭС	1 939,0	1 618,7	126,4	370,0	2 297,6				504,7	4 363,0	1 988,7	45,6
ЗМ	52 979,0	54 604,4	11 180,0	11 046,9	41 038,2	24 484,9	61 962,1	54 870,9	46 830,4	167 159,3	145 007,1	86,7
ДҮН	108 334,0	130 121,3	20 467,6	17 241,8	50 700,0	29 220,0	92 086,4	59 916,5	68 052,7	271 588,0	236 499,6	87,1

Төсвийн зарлагыг сумдаар
EXPENDITURE SOMS, as of first 5 months, thous tog

Soms	Зарлага , Expenditure		НИЙТ ЗАРЛАГААС				Сумдад өгсөн дотац
	Жилийн эхнээс		Цалин	Зарлагад эз %	НДШ, ЭМД	бараа үйлч бусад	
	Төлөвлөгөө	Гүйцэтгэл					
АБ	69,103.7	63,555.9	28,662.4	45.10%	7,565.5	27,328.0	58,333.8
АР	69,166.9	63,390.1	23,171.4	36.55%	6,117.2	34,101.5	60,922.4
АТ	51,188.3	49,988.1	23,323.9	46.66%	5,798.7	20,865.5	45,227.1
БС	115,902.6	99,583.2	46,030.5	46.22%	12,152.0	41,400.7	100,593.6
БА	63,208.4	59,745.0	30,597.3	51.21%	8,618.7	20,529.0	59,025.1
БД	56,168.6	47,628.0	18,456.6	38.75%	4,552.0	24,619.4	49,530.8
БЖ	53,195.7	49,944.0	21,557.8	43.16%	5,962.0	22,424.2	46,502.7
БӨ	53,510.1	52,509.5	19,991.5	38.07%	5,158.2	27,359.8	49,114.0
БХ	58,283.1	54,290.9	21,167.0	38.99%	6,506.7	26,617.2	50,749.4
БЦ	54,710.5	52,963.1	21,471.8	40.54%	6,032.0	25,459.3	47,414.6
БТ	66,735.5	62,692.1	23,564.8	37.59%	6,257.8	32,869.5	57,889.2
БЧ	104,860.6	100,950.1	39,118.8	38.75%	10,094.6	51,736.7	89,969.5
БН	101,080.3	92,424.1	43,513.7	47.08%	11,428.3	37,482.1	79,921.2
БҮ	65,265.1	60,013.0	29,908.4	49.84%	7,808.5	22,296.1	52,268.8
ДХ	55,198.0	42,577.8	17,406.5	40.88%	4,730.8	20,440.5	46,340.4
ЖА	132,548.4	111,402.4	50,849.6	45.64%	14,306.1	46,246.7	107,409.0
ЗА	162,495.7	150,118.5	58,144.1	38.73%	16,836.3	75,138.1	137,602.4
ЛҮ	85,350.4	75,996.0	35,432.3	46.62%	9,065.6	31,498.1	67,328.2
ММ	64,924.0	61,422.0	28,940.5	47.12%	7,412.5	25,069.0	50,574.6
ӨШ	54,220.3	55,386.0	21,428.5	38.69%	5,737.3	28,220.2	46,415.5
СҮ	60,694.1	61,174.2	27,396.6	44.78%	7,231.9	26,545.7	51,449.9
СЭ	51,067.0	43,387.7	19,666.7	45.33%	5,251.1	18,469.9	45,985.9
УГ	90,087.6	86,273.7	32,192.3	37.31%	7,674.2	46,407.2	84,295.1
ЦЭ	92,221.2	89,079.2	34,448.0	38.67%	8,632.5	45,998.7	81,196.1
ЭР	44,104.9	46,149.8	17,649.9	38.24%	4,065.6	24,434.3	29,585.9
ЭС	109,432.8	103,951.1	45,849.6	44.11%	13,951.6	44,149.9	95,695.3
ЗМ	478,495.3	462,781.6	143,878.7	31.09%	37,388.6	281,514.3	450,445.1
ТӨ	1,370,572.9	1,203,916.5	371,687.7	30.87%	75,796.1	756,432.7	994,432.7
ОНД	2,463,219.1	2,299,377.1	923,819.2	40.18%	246,336.3	1,129,221.6	2,141,785.6
ДҮН	3,833,792.0	3,503,293.6	1,295,506.9	36.98%	322,132.4	1,885,654.3	3,136,218.3

Төсвийн зарлага төсөвт байгууллагаар (мян-төг)

EXPENDITURE Government organization, as of first 5 months, thousand tog

	З А Р Л А Г А , EXPENDITURE			НИЙТ ЗАРЛАГААС				олгосон татаас	Өглөг (мян-төг)
	Жилийн эхнээс			Цалин	Зарлагад эзлэх %	НДШ, ЭМД	бараа үйлч бусад		
	Төлөв	Гүйц-гэл	ТБ хувь						
ЗДТГ	107 373,6	98 013,3	91,3%	22 277,5	22,7%	5 430,7	70 305,1	104 239,0	
ИТХурал	9 983,5	8 797,7	88,1%	2 695,8	30,6%	685,1	5 416,8	10 003,5	
Аудитын газар	9 295,7	9 238,5	99,4%	4 536,1	49,1%	1 360,7	3 341,7	9 295,7	
Ар жанчивлан	52 194,8	55 640,3	106,6%	14 366,5	25,8%	3 792,8	37 481,0	12 704,2	
Статистик	5 514,5	4 859,0	88,1%	2 817,2	58,0%	768,8	1 273,0	5 449,9	
МХГазар	32 095,2	29 083,4	90,6%	15 254,9	52,5%	4 362,7	9 465,8	31 712,0	
Цагдаагийн газар	148 662,1	146 746,7	98,7%	77 677,8	52,9%	3 026,6	66 042,3	142 626,8	
Галын алба	38 569,6	38 575,0	100,0%	19 318,8	50,1%	779,8	18 476,4	37 717,1	
Аврах салбар	16 231,8	11 828,8	72,9%	6 274,1	53,0%	338,7	5 216,0	13 203,0	
Халамжийн төв	9 379,5	10 429,3	111,2%	2 556,3	24,5%	753,9	7 119,1	9 225,3	
Ахмадын хороо	1 076,5	1 091,0	101,3%	777,0	71,2%		314,0	1 050,2	
Хүүхдийн төв	7 895,3	7 592,1	96,2%	1 148,9	15,1%	335,4	6 107,8	7 895,3	
Хөд-эрх-алба	5 443,0	4 951,2	91,0%	2 386,9	48,2%	630,1	1 934,2	5 380,7	
ХХААУГазар	31 818,5	24 318,6	76,4%	8 293,5	34,1%	2 204,6	13 820,5	30 589,0	
СХЗТөв	7 688,3	8 273,2	107,6%	3 418,5	41,3%	902,7	3 952,0	4 300,3	
Борчны алба	17 591,8	17 709,5	100,7%	1 289,9	7,3%	533,0	15 886,6	17 529,6	
Цаг уур	41 282,0	38 749,7	93,9%	22 695,1	58,6%	5 991,5	10 063,1	40 578,0	
Хот тохижуулах	16 124,0	14 222,4	88,2%				14 222,4	12 790,0	
Ангилалдаагүй	36 263,4	18 850,3	52,0%				18 850,3	21 480,8	
Нөөц сан	37 660,3	27 174,2	72,2%				27 174,2	29 234,1	
Бусад	82 756,1	23 000,0					23 000,0	15 000,0	
Хүү/сувилал	32 266,9	25 674,8	79,6%	4 936,8	19,2%	1 068,8	19 669,2	25 252,0	
БСоёлын газар	22 781,6	24 813,4	108,9%	5 348,0	21,6%	1 359,3	18 106,1	23 024,1	
Нэгдсэн эмнэлэг	306 255,2	305 101,1	99,6%	96 410,8	31,6%	25 279,2	183 411,1	205 233,0	
ЭМГазар	89 615,6	85 166,2	95,0%	22 649,6	26,6%	5 367,7	57 148,9	78 232,0	
Өвөр Жанчивлан	69 179,9	63 017,0	91,1%	13 116,3	20,8%	4 201,5	45 699,2	5 177,4	
БТСпортын хороо	37 095,5	37 166,4	100,2%	5 735,3	15,4%	2 170,5	29 260,6	35 770,7	4 269,0
Музей	11 069,2	10 553,8	95,3%	3 631,8	34,4%	959,3	5 962,7	9 173,9	541,0
ТХХүрээлэн	34 525,6	32 486,8	94,1%	9 039,3	27,8%	2 682,0	20 765,5	30 230,0	
Номын сан	20 617,0	20 792,8	100,9%	3 035,0	14,6%	810,7	16 947,1	20 335,2	
ХО,Их Зас	32 267,0								
ДҮН	1 370 573,0	1 203 916,5	87,8%	371 687,7	30,9%	75 796,1	756 432,7	994 432,8	4 810,0

Төсөвт байгууллагуудын Өглөгийн үлдэгдэл.

Д/д		Хэмжих нэгж	thous tog (мян, ₮)				
			2003 оны эцсийн байдлаар	2004 оны 5 сарын 30-ны үлдэгдэл	үүнээс: Өглөг өдөр 31-60	үүнээс: Өглөг өдөр 61-120	үүнээс: Өглөг өдөр 121-дрөвс дээш
Төсөвт байгууллагуудын өглөг Бүгд							
1	ү Цалингийн	мян, ₮	51 531,4	43 702,4	4 772,4	2 722,8	36 207,2
2	ү НДШ	мян, ₮	3 768,2	421,5	421,5		
3	ү ЭМД	мян, ₮	22 601,6	19 005,8		2 192,8	16 813,0
4	н Гэрэл цахилгаан	мян, ₮	5 488,3	2 931,2	721,9	72,8	2 136,5
5	н Түлш, халаалт	мян, ₮	8 934,9	14 211,2	3 567,5		10 643,7
6	н Цэвэр, бохир ус	мян, ₮	1 600,0	636,6			636,6
7	э Шуудан, холбоо	мян, ₮	1 444,4	1 126,9		164,2	962,7
8	н Тээвэр, шатахуун	мян, ₮		167,7			167,7
9	н Хоол	мян, ₮	842,2				
10	э Эм	мян, ₮	423,4	768,7	61,5		707,2
11	н Дотоод албан томилолт	мян, ₮	1 550,9	668,2			668,2
12	н Урсгал засвар	мян, ₮	503,9				
13	с Байрны түрээс	мян, ₮					
	с Бусад	мян, ₮	4 373,6	3 764,6		293,0	3 471,6
Төсөвт байгууллагуудын өглөг Бүгд							
1	ү Цалингийн	хувь	100,0%	100,0%	10,92%	6,23%	82,85%
2	ү НДШ	хувь	7,31%	0,96%	0,96%		
3	ү ЭМД	хувь	43,86%	43,49%		5,02%	38,47%
4	н Гэрэл цахилгаан	хувь	10,65%	6,71%	1,65%	0,17%	4,89%
5	н Түлш, халаалт	хувь	17,34%	32,52%	8,16%		24,35%
6	н Цэвэр, бохир ус	хувь	3,10%	1,46%			1,46%
7	э Шуудан, холбоо	хувь	2,80%	2,58%		0,38%	2,20%
8	н Тээвэр, шатахуун	хувь		0,38%			0,38%
9	н Хоол	хувь	1,63%				
10	э Эм	хувь	0,82%	1,76%	0,14%		1,62%
11	н Дотоод албан томилолт	хувь	3,01%	1,53%			1,53%
12	н Урсгал засвар	хувь	0,98%				
13	с Бусад	хувь	8,49%	8,61%		0,67%	7,94%

Төсвийн өглөг (өр) -ийг сумдын нэрээр, төсөвтэй шууд харьцдаг байгууллагуудын дүнгээр үзүүлбэл:

Soms	Нийт өглөг (мян- ₮)	Ү Ү Н Э Э С			Авлага
		цалин	НДШ	бусад	
Алтанбулаг					276,8
Аргалант					
Архуст	1 837,4	122,5	1 462,9	252,0	
Батсүмбэр					40,0
Баян					168,0
Баяндэлгэр					2 648,4
Баянжаргалан	225,1		225,1		2 886,8
Баян-Өнжүүл					
Баянхангай					
Баянцагаан					371,4
Баянцогт	46,7		46,7		469,3
Баянчандмань					
Борнуур					1 084,5
Бүрэн					
Дэлгэрхаан					891,5
Жаргалант					17 568,4
Заамар	18 996,6		13 623,9	5 372,7	140,0
Лүн	975,0			975,0	740,0
Мөнгөнморьт					
Өндөрширээт					
Сүмбэр					228,0
Сэргэлэн	224,9			224,9	2 549,0
Угтаал	3 580,0			3 580,0	
Цээл	5 976,3		1 731,0	4 245,3	12 560,6
Эрдэнэ	3 150,6	299,0	991,9	1 859,7	4 931,7
Эрдэнэсант	2 392,6		582,7	1 809,9	490,9
Зуунмод	1 487,2			1 487,2	7 628,4
Төвлөрсөн	4 810,0		341,6	4 468,4	13 175,6
О.Н.Дүн	38 892,4	421,5	18 664,2	19 806,7	55 673,7
ДҮН	43 702,4	421,5	19 005,8	24 275,1	68 849,3

Мөнгө, зээл, хадгаламж

Монгол шуудан, Хас, Зоос банкны салбарууд, ХААН банкны УБ төв салбарын харьяа тооцооны төвийн дүнгээр **2004 оны эхний 5 сард** кассын орлого **4298.3 сая ₮**, кассын зарлага **4255.4 сая ₮** болж, гүйлгээнд **113.2 сая ₮** байгаа нь өмнөх сарын эцсээс **2.0 сая ₮-өөр буурлаа.**

Банкны кассын орлого, зарлага. (сая-төг)
REVENUE, EXPENDITURE ,BANK OF CASH mln tog

	Банкны кассын						Орлого % Зарлага Revenue to expenditure ratio, %
	Орлого revenue			Зарлага expenditure			
	Системийн банкны зузаат- гал	Бусад цэвэр орлого	Дүн Total	Системийн банкинд шилжүүл- сэн	Бусад цэвэр зарлага	Дүн Total	
Салбар, тооцооны кассуудын дүн Total bank	1083,5	2177,0	4298,3	451,1	2797,9	4255,4	101,0%
-ХАА-н банкны тооцооны касс Agriculture Bank	980,0	983,8	1963,8		1966,4	1966,4	99,9%
ү -Мон-шуудан банкны салбар Post Givo Bank	3,5	828,7	832,2	358,7	464,2	822,9	101,1%
э -Хас банкны салбар Khasbank	100,0	364,5	464,5	92,4	367,3	459,7	101,0%
с - Зоос банкны салбар Zoosbank	505,0	532,8	1037,8		1006,4	1006,4	103,1%

ХААН банкны харьяа тооцооны төв, Монгол шуудан, Хас, Зоос банкны салбаруудад аж ахуйн нэгж, байгууллагуудад **жижиг худалдаа, үйлдвэрлэлийг** дэмжих үүднээс олгосон зээлийн үлдэгдэл 5 сарын 30-ний байдлаар **1652.7** сая ₮ байгаа нь 2003 оны эцсээс **477.4** сая ₮, өмнөх сарынхаас 192,9 сая ₮-өөр тус тус өслөө.

Зээлийн өрийн үлдэгдэл (сая-төг)
LOANS OUTSTANDING, at the end of month, mln tog

	Зээлийн өрийн үлдэгдэл <i>Loans outstanding</i>					Үүнээс хугацаа хэтэрсэн <i>of which : overdue</i>		
	2003 оны				2004 он 5-30	2003 оны		2004 он 5-30
	3-30	6-30	9-30	12-30		06-30	12-30	
Банкны системийн дүн Total bank	521,8	745,0	941,2	1175,3	1652,7	0,42		6,50
-ХАА-н банкны тооцооны каас Agriculture Bank	373,7	449,6	572,5	683,5	673,4			6,1
-Мон-шуудан банкны салбар Post Givo Bank	125,2	121,9	152,0	138,7	205,9			
-Хас банкны салбар Khasbank	22,9	81,1	107,7	136,3	305,0			0,40
-Зоос банкны салбар Zoosbank		92,4	109,0	216,8	468,4	0,42		

Иргэдийн хувийн хадгаламжинд 5 сарын 30-ний байдлаар **663.7** сая ₮ байгаа нь өмнөх сарын эцсээс **7.0** сая ₮-өөр өслөө.

Иргэдийн хадгаламжийн үлдэгдэл, хүү (сая, төгрөгөөр)
REMAINDER OF INDIVIDUAL DEPOSITS, RATE mln tog, by months %

	Хадгаламжийн үлдэгдэл <i>Remainder deposits</i>					Хадгаламжийн хүүний сарын дундаж хувь	
	2003 оны				2004 5-30	Хугацаатай	Хугацаагүй
	03-01	07-1	09-01	12-30			
Банкны системийн дүн Total bank	371,7	316,6	384,2	500,0	663,7		
-ХАА-н банкны тооцооны касс Agriculture Bank	193,4	75,3	112,9	153,4	193,4	1,5	0,8
-Мон-шуудан банкны салбар Post Givo Bank	149,9	165,6	180,3	204,3	251,0	1,55	0,75
-Хас банкны салбар Khasbank	28,4	52,1	47,1	66,4	98,4	1,42	0,70
-Зоос банкны салбар Zoosbank		23,6	43,9	75,9	120,9	1,8	0,50

Нийгмийн даатгал

Нийгмийн даатгалын байгууллагын мэдээгээр оны эхний **5 сард НДШ-ийн орлого 717.4 сая ₮** болж төлөвлөгөө **100,5 хувь** биелэв. *Нийгмийн даатгалын шимтгэлийн төлөвлөгөөг Заамар, Дэлгэрхаан сумд 2.9-1.1 хувиар тасалдууллаа.*

Тэтгэвэр, тэтгэмжинд **1655.6 сая ₮** олгож, олголтын хувь **100%** болов.

Нийгмийн даатгалын сангийн орлого, зарлага 2004 оны 05 сарын мэдээ

(мянган ₮)	Н Д Ш - ийн орлого			Олгосон тэтгэвэр, тэтгэмж					Э М Д-ын гэрээт санхүүжилт		
	Төлөвлөгөө	Гүйцэтгэл	Хувь	Өгсөн татаас	Орлого бүгд	Тэтгэвэр		Хувь	Олгох	Олгосон	Хувь
						Олгох	Олгосон				
Алтанбулаг	16,500.0	16,678.1	101.1%	40,000.0	56,678.1	56,597.9	56,597.9	100.0%	3,750.0	3,750.0	100.0%
Аргалант	8,800.0	9,059.2	102.9%	18,500.0	27,559.2	27,537.6	27,537.6	100.0%	2,916.7	2,916.7	100.0%
Архуст	6,600.0	6,859.0	103.9%	25,500.0	32,359.0	32,334.3	32,334.3	100.0%	2,916.7	2,916.7	100.0%
Батсүмбэр	34,833.3	35,126.7	100.8%	81,500.0	116,626.7	115,907.4	115,907.4	100.0%	5,000.0	5,000.0	100.0%
Баян	12,833.3	13,076.4	101.9%	27,000.0	40,076.4	39,981.1	39,981.1	100.0%	3,541.7	3,541.7	100.0%
Баяндэлгэр	8,433.3	8,569.5	101.6%	19,500.0	28,069.5	27,812.8	27,812.8	100.0%	2,916.7	2,916.7	100.0%
Баянжаргалан	7,333.3	7,464.6	101.8%	17,000.0	24,464.6	24,424.4	24,424.4	100.0%	2,916.7	2,916.7	100.0%
Баян-Өнжүүл	7,333.3	7,388.3	100.8%	29,500.0	36,888.3	36,766.8	36,766.8	100.0%	2,916.7	2,916.7	100.0%
Баянхангай	7,333.3	8,075.2	110.1%	17,500.0	25,575.2	25,261.7	25,261.7	100.0%	2,916.7	2,916.7	100.0%
Баянцагаан	6,600.0	6,730.4	102.0%	33,000.0	39,730.4	39,406.9	39,406.9	100.0%	3,958.3	3,958.3	100.0%
Баянцогт	8,800.0	8,859.0	100.7%	34,500.0	43,359.0	43,135.4	43,135.4	100.0%	3,750.0	3,750.0	100.0%
Баянчандмань	18,333.3	18,660.5	101.8%	47,500.0	66,160.5	65,668.2	65,668.2	100.0%	3,750.0	3,750.0	100.0%
Борнуур	16,866.7	17,454.7	103.5%	62,000.0	79,454.7	78,721.1	78,721.1	100.0%	4,583.3	4,583.3	100.0%
Бүрэн	8,066.7	8,103.7	100.5%	51,500.0	59,603.7	59,395.4	59,395.4	100.0%	3,541.7	3,541.7	100.0%
Дэлгэрхаан	6,600.0	6,525.0	98.9%	30,100.0	36,625.0	36,137.8	36,137.8	100.0%	2,916.7	2,916.7	100.0%
Жаргалант	25,666.7	26,634.3	103.8%	77,000.0	103,634.3	103,332.9	103,332.9	100.0%	5,000.0	5,000.0	100.0%
Заамар	110,000.0	106,793.2	97.1%	12,000.0	118,793.2	75,285.9	75,285.9	100.0%	4,583.3	4,583.3	100.0%
Лүн	16,500.0	16,725.6	101.4%	30,000.0	46,725.6	46,264.6	46,264.6	100.0%	4,583.3	4,583.3	100.0%
Мөнгөнморьт	10,266.7	10,419.0	101.5%	27,500.0	37,919.0	37,515.2	37,515.2	100.0%	3,541.7	3,541.7	100.0%
Өндөрширээт	6,710.0	6,839.2	101.9%	31,500.0	38,339.2	38,044.8	38,044.8	100.0%	3,750.0	3,750.0	100.0%
Сүмбэр	8,800.0	8,902.2	101.2%	24,000.0	32,902.2	32,617.7	32,617.7	100.0%	2,765.2	2,765.2	100.0%
Сэргэлэн	6,600.0	6,740.0	102.1%	29,500.0	36,240.0	36,232.6	36,232.6	100.0%	3,541.7	3,541.7	100.0%
Угтаал	10,266.7	10,387.2	101.2%	49,500.0	59,887.2	59,653.3	59,653.3	100.0%	3,958.3	3,958.3	100.0%
Цээл	12,833.3	12,861.3	100.2%	37,000.0	49,861.3	49,640.2	49,640.2	100.0%	3,958.3	3,958.3	100.0%
Эрдэнэ	16,500.0	16,779.2	101.7%	42,000.0	58,779.2	58,445.6	58,445.6	100.0%	3,750.0	3,750.0	100.0%
Эрдэнэсант	18,333.3	19,268.3	105.1%	66,000.0	85,268.3	84,919.0	84,919.0	100.0%	5,416.7	5,416.7	100.0%
Зуунмод	295,753.3	296,421.2	100.2%	209,400.0	505,821.2	324,590.0	324,590.0	100.0%	94,055.9	94,055.9	100.0%
Рашаан сувилал									14,500.0	14,500.0	100.0%
Тахилт СЗЭТ, эмийн үнийн хөнгөлөлт									6,250.0	6,250.0	100.0%
Хорих, цэргийн анги, ерхийн эмнэлэг									6,416.7	6,416.7	100.0%
2004-05 сар	713,496.5	717,401.0	100.5%	1,170,000.0	1,887,401.0	1,655,630.6	1,655,630.6	100.0%	218,363.0	218,363.0	100.0%
2003-05 сар	684,860.0	691,300.0	100.9%	794,400.0	1,485,700.0	1,242,550.0	1,242,550.0	100.0%	218,333.6	218,333.6	100.0%
2002-05 сар	616,304.6	578,800.0	93.9%	600,000.0	1,178,800.0	1,024,017.3	1,024,017.3	100.0%	195,627.2	195,627.2	100.0%
2001-05 сар	624,300.0	461,841.7	74.0%	540,000.0	1,001,841.7	924,400.0	924,400.0	100.0%	191,105.0	164,944.0	86.3%

Нийгмийн халамж

Нийгмийн халамж үйлчилгээний төвийн мэдээгээр оны эхний 5 сард сумдад нийт **339.9** сая ₮-ийн санхүүжилт хийгдэж, нийгмийн халамжийн тэтгэвэр, тэтгэмжийн олголт **100.0** хувь биелэв.

Нийгмийн халамжийн сангийн 2004 оны V сарын санхүүжилтын мэдээ

Үзүүлэлтүүд	Хүний тоо	Дүн	/мянган-₮/		
			Хуваарилагдсан санхүүжилт	Нийгмийн халамжийн үйлчилгээнд зарцуулсан санхүүжилт	Олголтын хувь
Халамжийн тэтгэвэр	1971	144215.4	10100.0	10100.0	100.00%
Жирэмсэн амаржсан	804	75299.0	5700.0	5700.0	100.00%
Хүүхэд асарсаны	1886	98948.7	10367.0	10367.0	100.00%
Олон хүүхэдтэй	136	4598.0	21200.0	21200.0	100.00%
Нярайн арчилгааны	79	1955.2	10600.0	10600.0	100.00%
Ихэр хүүхдийн	2	80.0	8280.0	8280.0	100.00%
Өнчин хүүхэд үрчлэн авсны	45	5034.8	7869.0	7869.0	100.00%
Халамжийн үйлчилгээ	207	2506.5	7200.0	7200.0	100.00%
Тахир дутуугийн хөнгөлөлт	93	8459.0	7500.0	7500.0	100.00%
Ахмад настны хөнгөлөлт	1769	17064.1	7507.0	7507.0	100.00%
Партизан,улсын баатарын			13264.0	13264.0	100.00%
Алдарт эхийн одон	48	1000.0	8700.0	8700.0	100.00%
Банкны зардал		1800.5	14874.0	14874.0	100.00%
Нийт дүн	7040	360961.2	10700.0	10700.0	100.00%
			9495.0	9495.0	100.00%
			20238.0	20238.0	100.00%
			14800.0	14800.0	100.00%
			8350.0	8350.0	100.00%
			6650.0	6650.0	100.00%
			8645.0	8645.0	100.00%
			8800.0	8800.0	100.00%
			8100.0	8100.0	100.00%
			11938.0	11938.0	100.00%
			12722.0	12722.0	100.00%
			13400.0	13400.0	100.00%
			15400.0	15400.0	100.00%
			57500.0	57500.0	100.00%
2004-05 сар			339899.0	339899.0	100.00%
2003-05 сар			306762.0	301582.0	98.31%
2002-05 сар			237739.7	231250.0	97.27%
2001-05 сар			213802.0	212702.0	99.49%



Ү н э , т а р и ф

а.Аймгийн төвд 2004 оны **05-р** сард **бараа үйлчилгээний үнэ тариф** 2000 оны 12-р сарын 31-ныхтай харьцуулахад **23.52%**, 2003 оны **05-р** сарынхаас **24.07 %-иар тус тус** өслөө. Мөн 2004 оны **05-р** сард бараа үйлчилгээний үнэ тариф **0.63** хувиар өссөн нь өмнөх сарынхаас **0.49** нэгжээр **буурав**.

Хэрэглээний бараа, үйлчилгээний үнийн индекс, 2004.V
Consumer price index of certain goods and services, 2004.V

/аймгийн төвд/		хувь -		percentage	
БҮЛЭГ	GROUP	2004-05/ 2000-12	2004-05/ 2003-05	2004-05/ 2004-04	2004-05/ 2004-04
Хүнсний бараа	Foodstuffs	142,66	145,00		101,77
ү	Гурил, гурилан бүтээгдэхүүн	140,64	161,34		103,91
ү	Мах, махан бүтээгдэхүүн	242,46	84,90		96,89
н	Сүү, сүүн бүтээгдэхүүн	90,82	89,63		98,82
э	Саахар, чихэр, цай, жимс	91,60	261,33		99,99
э	Тамс, хүнсний ногоо	95,99	87,18		102,45
с	Хүнсний бусад бараа	124,62	113,55		101,06
	Архи, ундаа, тамхи	106,98	107,09		103,92
Хувцас, гутал, бөс бараа	Clothing, footwear and cloth	95,77	101,83		96,74
ү	Эрэгтэй хүний хувцас	114,22	102,12		97,35
ү	Эмэгтэй хүний хувцас	94,16	97,43		98,90
н	Хүүхдийн хувцас	120,54	90,57		99,68
ээ	Бүх төрлийн гутал	84,47	104,28		94,89
с	Хөвөн, бөс бараа	109,20	104,10		100,00
Орон сууц, түлш, цахилгаан	Housing, heating, electricity	123,87	92,25		99,72
Гэр ахуйн бараа	Household goods	102,19	102,12		100,00
Эм тариа, эмнэлгийн үйлчилгээ	Medical care and services	102,15	103,71		106,79
Тээвэр, холбооны үйлчилгээ	Transport and communication	110,47	109,87		99,37
Соёл, боловсролын бараа үйлчилгээ	Cultural goods and recreation	101,58	98,93		100,00
Бусад бараа, үйлчилгээ	Other goods and services	88,57	95,92		103,57
Ерөнхий (нийт) индекс	Overall index	123,52	124,07		100,63

Энэ сард хүнсний болон өргөн хэрэгцээт зарим гол нэр төрлийн бараа, бүтээгдэхүүн 1, 2-р гурил, цагаан будаа, элсэн чихэр, шоколад, алим, варенье, бөөрөнхий сонгино, ургамлын тос, цэцэрлэгийн хүүхдийн хоолны сарын хөлс, прима тамхи, хүүхдийн жинсэн өмд, эмэгтэй хүний ширэн туфли, шар тосон будаг, ампициллин уухаар, пенициллин тариагаар, телефон ашиглалтын сарын хөлс, шүдний ОО, нүүрний тос, шампунь зэрэг 20 нэрийн бараа бүтээгдэхүүний үнэ 1,9-20,0 хувиар өссөн нь ерөнхий индекс 0,63 хувиар өсөхөд нөлөөлөв. Ерөнхий индекс өссөн боловч гол нэр төрлийн бараа, үйлчилгээний үнэ тарифын өсөлт өмнөх сараас 2,7- 46,3 хувиар буурсан нь цаашдаа өсөлтийн хурдац буурах хандлагатай байна.

Энэ хугацаанд хонины мах, тараг, ирис чихэр, гүрж ногоон цай, эрэгтэй хүний хавар намрын синтефон дотортой куртка, эмэгтэй хүний ноосон өмд, дотуур өмд, хүүхдийн хавар намрын куртка, хүүхдийн ноосон өмд, эрэгтэй хүний өвлийн ширэн ботинк, эмэгтэй хүний зуны ширэн ботинк, хүүхдийн пүүз, гэрийн гадуур цагаан

бүрээс, А-76 бензин зэрэг 14 нэрийн хүнсний болон бараа, бүтээгдэхүүний үнэ буурлаа.

Энэ сард 105 нэр төрлийн бараа, үйлчилгээний үнэ өөрчлөгдсөнгүй.

Төв аймгийн өргөн хэрэглээний бараа, үйлчилгээний үнийн ИНДЕКС
Consumer price index of selected goods and services in tov

(Аймгийн төвд)

(2004 оны 05-р сарын байдлаар)

бараа, үйлчилгээний нэр төрөл, хэмжих нэгж	2004-05/ 2000-12	2004-05/ 2003-05	2004-05/ 2004-04
1. Гурил, 1-р зэрэг, кг	145.45	171.43	104.35
2. Гурил, 2-р зэрэг, кг	153.33	184.00	106.98
3. Талх, орон нутгийн, ш	109.52	109.52	100.00
4. Гурилан боов, кг	100.00	100.00	100.00
5. Гоймон, 250 гр	107.14	107.14	100.00
6. Жигнэмэг, 100 гр,	95.24	100.00	100.00
7. Цагаан будаа, кг	141.03	144.74	101.85
8. Шар будаа, кг	115.15	105.56	100.00
9. Хонины мах, 1-р зэрэг, кг	235.29	82.05	94.12
10. Үхрийн мах, 2-р зэрэг, кг	246.58	90.00	100.00
11. Дотор мах, 1 гүзээ	416.67	71.43	100.00
12. Хиам, чанасан, кг	95.24	105.26	100.00
13. Өөхөн тос, кг	100.00	90.00	100.00
14. Шингэн сүү, л	83.33	83.33	100.00
15. Тараг, л	91.67	78.57	91.67
16. Цөцгийн тос, кг	78.95	93.75	100.00
17. Хуурай сүү, кг	117.86	110.00	100.00
18. Цагаан тос, кг/Шар тос/	113.33	113.33	100.00
19. Элсан чихэр, кг	76.92	104.17	102.04
20. Хатуу чихэр, кг, дотоод	95.00	100.00	100.00
21. Ирис, гадаад, кг	84.62	110.00	95.65
22. Шоколад, 100 гр	86.00	95.56	102.38
23. Ногоон цай	100.00	666.67	95.24
24. Алим, кг	140.00	116.67	116.67
25. Варенье, гадаад	85.00	113.33	106.25
26. Тэмс, кг	66.67	100.00	100.00
27. Байцаа, кг	125.00	125.00	100.00
28. Лууван, кг	87.50	77.78	100.00
29. Манжин, кг	100.00	66.67	100.00
30. Бөөрөнхий сонгино, кг	125.00	55.56	111.11
31. Шилтэй өргөст хэмх	126.32	100.00	100.00
32. Шилтэй ногооны салат, кг	130.00	104.00	100.00
33. Йоджуулсан давс, кг	84.62	110.00	100.00
34. Ургамлын тос, л	155.79	109.63	102.07
35. Цуу, 170 гр	91.67	91.67	100.00
36. Майонез, Найнз, 500 гр	100.00	134.62	100.00
37. Бульон, үхрийн, 1ш	125.00	100.00	100.00
38. Гуанзны иж бүрдэл хоол	119.17	100.00	100.00
39. Цэцэрлэгийн хүүхдийн хоолны сарын дундаж үнэ	152.38	152.38	105.00
40. Архи, 0.5л	100.00	106.67	100.00
41. Пиво, Cass, 0.33л	110.00	100.00	100.00
42. Ундаа, 0.5л	100.00	100.00	100.00
43. Янжуур, Болгар, хайрцаг	125.00	116.67	116.67
44. Дүнсэн тамхи, боодол	105.56	95.00	100.00
45. Эрэгтэй хүний синтефон дотортой куртка, 48-50 раз	125.00	107.14	88.24
46. Костюм, хэмжээ 48-50, /Улс, материалыг сонгох	90.91	100.00	100.00

бараа, үйлчилгээний нэр төрөл, хэмжих нэгж	үргэлжлэл		
	2004-05/ 2000-12	2004-05/ 2003-05	2004-05/ 2004-04
47. Жинсэн өмд, 31-33 раз	113.33	94.44	100.00
48. Сорочка, урт ханцуйтай, Хятад	71.43	100.00	100.00
49. Ноосон цамц, 50% ноос, хэмжээ 48-50	108.33	86.67	100.00
50. Эргэгтэй хүний футболка, 100% хөвөн, богино ханцуйтай.	208.33	125.00	100.00
51. Оймс, Хятад	100.00	91.67	100.00
52. Эргэгтэй трусы, 100% хөвөн давуун	100.00	105.00	100.00
53. Эмэгтэй хүний хиймэл усан шуба, Хятад, 46-48 раз	122.73	108.00	100.00
54. Хаавар намрын пальто, 70% ноосон материалтай, 46-48 раз	53.33	105.26	100.00
55. Хослол, хэмжээ 46-48, /Улс, материалгй сонгох/	111.11	90.91	100.00
56. Кофт, урт ханцуйтай, гоёлын гадаад	107.69	93.33	100.00
57. Юбка, 50% ноосон, богино, хар өнгийн, Солонгос, 44-46 раз	100.00	100.00	100.00
58. Ноосон цамц, 50% ноос, Хятад	86.67	81.25	100.00
59. Ноосон өмд, 50% ноос, Хятад	75.00	105.56	95.00
60. Хөхний даруулга, Хятад	107.14	100.00	100.00
61. Трико, Солонгос, 100% полиамид	120.00	100.00	100.00
62. Эмэгтэй трусы, 100% хөвөн давуун	118.18	92.86	92.86
63. Хаавар намрын куртка, синтэфон дотортой, 6-7 настай хүүхдийн	133.33	75.00	92.31
64. Хүүхдийн ноосон цамц, 50% ноос, 7-8 настай хүүхдийн	72.00	90.00	100.00
65. Охидын платье, 50% хөвөн материалтай, 5-6 настай охидын, богино ханцуйтай	100.00	77.78	100.00
66. Хүүхдийн футболка, 100% хөвөн, богино ханцуйтай, цуллуу, 4-5 настай хүүхдийн, Хятад	250.00	100.00	100.00
67. Хүүхдийн жинсэн өмд, англий хийцтэй, 9-10 настай хүүхдийн, Хятад улсын	142.86	125.00	111.11
68. Хүүхдийн ноосон өмд, 50% ноос, 6-7 настай хүүхдийн, Хятад улсын	123.08	88.89	94.12
69. Хүүхдийн оймс, Хятад, 80% хөвөн, 4-5 настай хүүхдийн	133.33	80.00	100.00
70. Хүүхдийн трусы, 100% хөвөн, Хятад улсын, 3-4 настай хүүхдийн	100.00	87.50	100.00
71. Эргэгтэй хүний өвлийн ширэн гутал, Хятадын, 39-40 раз	80.00	90.91	86.96
72. Эргэгтэй хүний зуны ширэн ботинк, англий хийцтэй, гадаад, 39-40 раз	81.82	90.00	90.00
73. Эмэгтэй хүний өвлийн ширэн гутал, урт турийтэй, цацлингаантай, 37-38 раз	59.52	100.00	100.00
74. Эмэгтэй хүний хаавар намрын гутал, богино турийтэй, Хятадын, 37-38 раз	120.00	120.00	97.30
75. Эмэгтэй хүний ширэн туфли, англий хийцтэй, гадаад, 36-37 раз	90.00	168.75	103.85
76. Эргэгтэй хүүхдийн өвлийн гутал, Хятадын, удаастай, 9-10 настай хүүхдийн	120.00	90.00	100.00
77. Хүүхдийн лүүз, хиймэл ширэн, Хятадын, 7-8 настай хүүхдийн	185.71	92.86	92.86
78. Охидын туфли, 5-6 настай хүүхдийн	90.00	100.00	100.00
79. Дээлийн даавуу, метр	153.85	100.00	100.00
80. Хятад торго, эсдэй хэзтэй, метр	100.00	100.00	100.00
81. Эзэн даавуу, Орос, метр	122.22	110.00	100.00
82. Даалимба, Хятадын, метр	93.75	100.00	100.00
83. Оёдлын утас, цаасан дамартай, ш/200м/	100.00	100.00	100.00
84. Бор хөвөн, кг	116.67	127.27	100.00
85. Халаалт, м1	248.65	100.00	100.00
86. Цэвэр усны үнэ, 1 хүний	100.00	100.00	100.00
87. Цахилгаан, 1квт	136.99	100.46	100.00
88. Шар тосон будаг, л, Хятад	100.00	100.00	109.09
89. Тоосго, ш	100.00	100.00	100.00
90. Гэрийн гадуур цагаан бүрээс	92.00	100.00	92.00
91. Нүүрс, тн	113.33	70.83	100.00
92. Түлшний мод, м3	75.00	75.00	100.00

бараа, үйлчилгээний нэр төрөл, хэмжих нэгж	үргэлжлэл		
	2004-05/ 2000-12	2004-05/ 2003-05	2004-05/ 2004-04
93. Жижиг модон сандал, дотоод, ш	120.00	90.00	100.00
94. Халуун сав, цайны, 2л	100.00	100.00	100.00
95. Шаазан аяга, ш, Хятад	85.71	85.71	100.00
96. Тогоо, 10 л	93.75	93.75	100.00
97. Дэнх, Хятад, никель, 2л	150.00	107.14	100.00
98. Цахилгаан плитак, Мечта	106.67	100.00	100.00
99. Хяас, Сэлэнгэ, 2'3м	100.00	101.56	100.00
100. Ноосон одъяал, Аргал	94.44	100.00	100.00
101. Ор хөжилийн даавуу /Орос, Хятадыг сонгох/	71.43	87.72	100.00
102. Оёдлын машин, Хятад	114.29	114.29	100.00
103. Барааны саван, "ОК", 200 гр	94.74	105.88	100.00
104. Угаалгын нунтаг, О.М.О, цагаан 200 гр	95.00	95.00	100.00
105. Чайдэнгий шил, 60 ө	83.33	83.33	100.00
106. Лаа, ш	100.00	100.00	100.00
107. Шүдэнэ, хайрцаг	113.33	113.33	100.00
108. Хулдаас, Хятадын, 2 м-ийн өргөнтэй, м	90.00	77.14	100.00
109. Амцциллин, уухаар, 10ш	109.09	120.00	100.00
110. Аспирин, /Анальги/ 10 ш	85.71	100.00	100.00
111. Пенициллин, тарвагээр, 1сая	105.56	95.00	105.56
112. Витамин "С", ирлээр, 50ш	100.00	100.00	100.00
113. Шүдэнд цементэн пломба тавиулах	100.00	100.00	100.00
114. Төмөр замаар зорчих тийзний үнэ, 1 хүний	66.67	100.00	100.00
115. Нийслэлээс аймаг орох автотээврийн хөлс, 1 хүний	85.71	120.00	100.00
116. Нийслэлээс аймаг орох онгоцны хөлс, 1 хүний			0.00
117. Машин дугуй, УАЗ-469	87.50	100.00	100.00
118. Мотоцикл, Иж планета-5	102.50	96.47	100.00
119. Телефон ашиглалтын сарын хөлс	479.35	108.33	108.33
120. Хот хооронд утсаар ярих хөлс, 3 мин	100.00	100.00	100.00
121. Монгол TV-ийн сарын хураамж	141.67	100.00	100.00
122. Бензин, А-76, литр	118.06	110.39	96.59
123. "Өдрийн сонин" сонины захиалгын үнэ	100.00	100.00	100.00
124. Сургалтын төлбөр, 1 жилийн	100.00	100.00	100.00
125. Фигет /кар/ телевизор, 14 инч	94.44	100.00	100.00
126. Транзисторын тэжээл, 1.5 вольт	100.00	80.00	100.00
127. Сурагчийн дэвтр, дөрвөлжин шугамтай, Монгол	100.00	100.00	100.00
128. Киноны билетний дундаж үнэ	100.00	100.00	100.00
129. Хүүхдийн тоглоом, Хятад, сагсны бөмбөг	100.00	80.00	100.00
130. Тосон бал	142.86	100.00	100.00
131. Эмэгтэй хүний богино усанд хими хийлгэх хөлс	125.00	107.14	100.00
132. Эр, хүний гутлын өсгийд шир, резин наалгах үнэ	100.00	100.00	100.00
133. Гар нүүрийн саван, LUX, ш	100.00	105.88	100.00
134. Шүдний оо, LUCKY MINT, 130 гр	109.09	109.09	109.09
135. Нүүрийн тос, Монкремийн өдрийн тос,	72.73	114.29	114.29
136. Шампунь, Clear, 200 гр	114.29	114.29	111.11
137. Уруулын будаг	120.00	120.00	100.00
138. Халуун усанд орсны хөлс, 1 хүний	100.00	100.00	100.00
139. Эмэгтэй хүний савхин цунх, Хятад	45.45	62.50	100.00

2004-05-21/2000-12-21

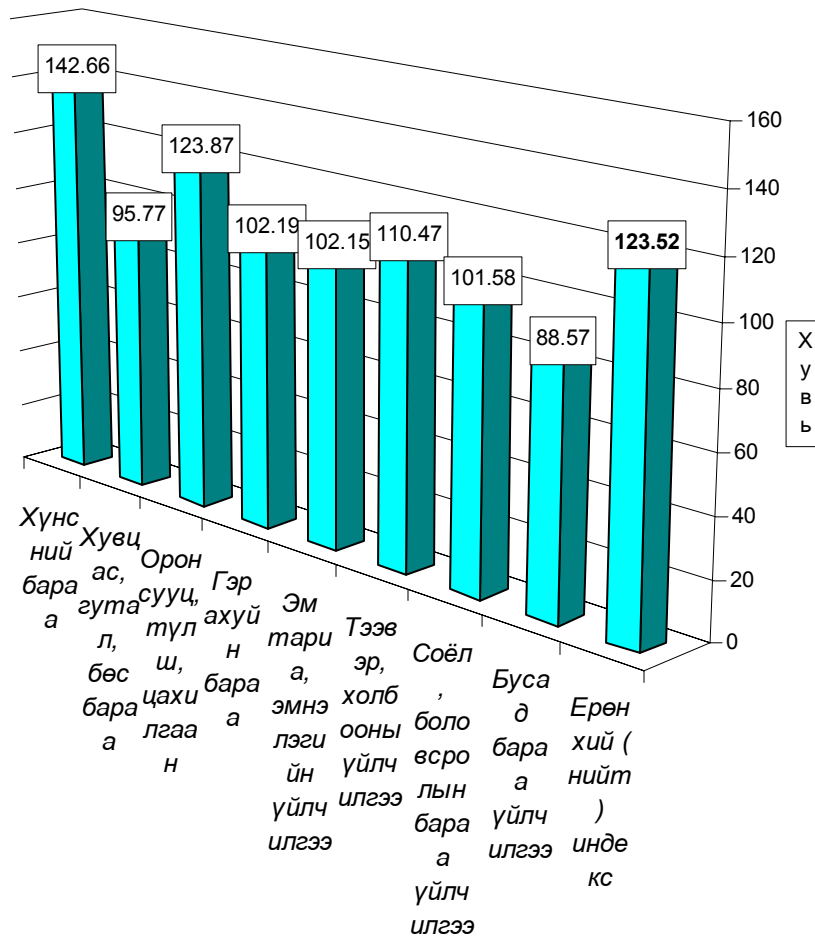

2004-05/2003-05

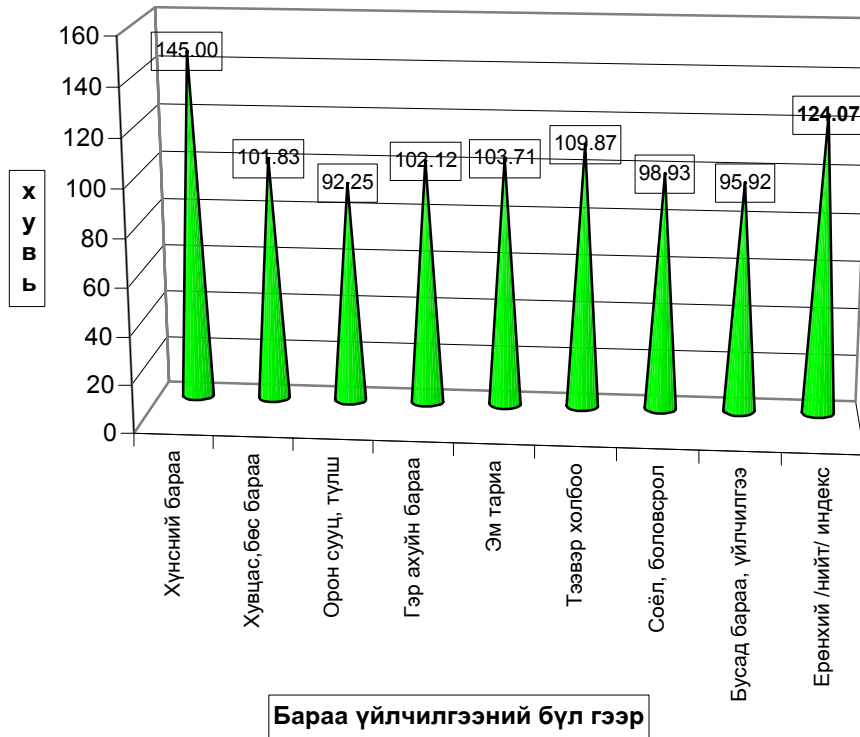

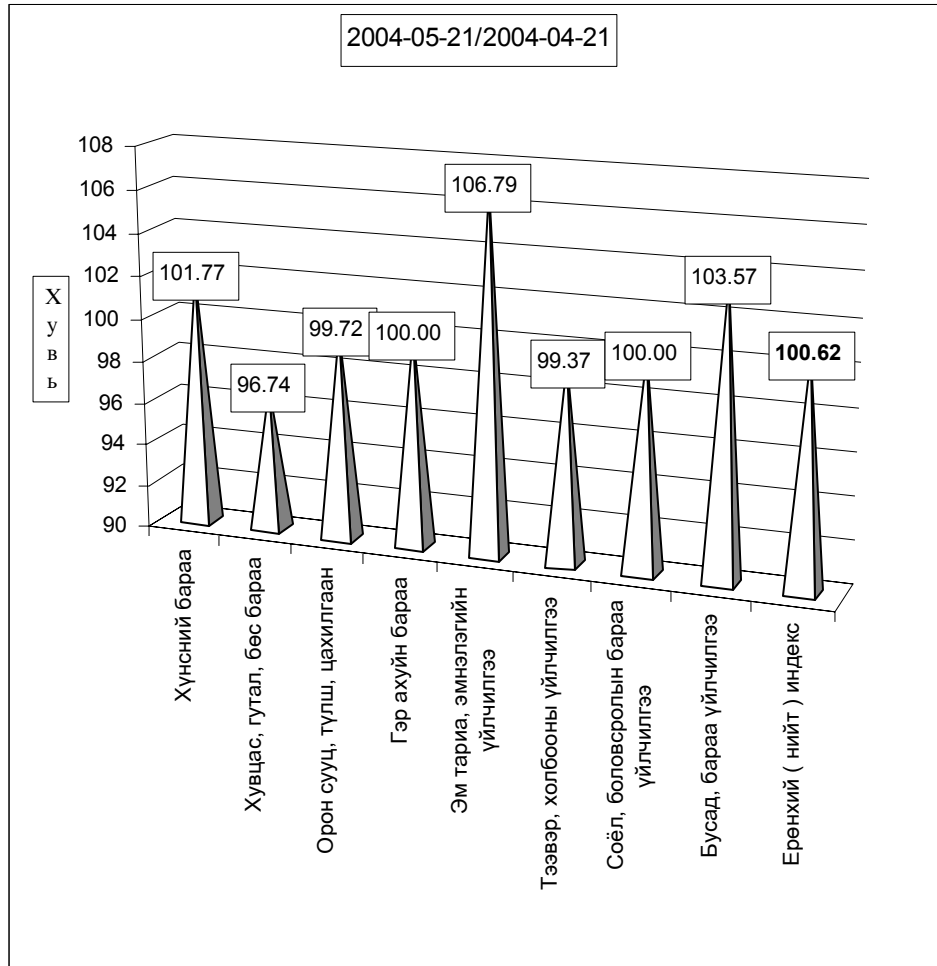

Хэрэглээний бараа, үйлчилгээний үнийн индекс 2004.V
Consumer price index of certain goods and services 2004.V

(1991-01-16-ыг 100, хувиар)

(1991-01-16= 100, percentage)

Он	Хүнсний бараа Foodstuffs	Гутал, хувцас Clothing Footwear	Орон сууц түлш, цахилгаан Housing, heating electricity	Гэр ахуйн бараа Household goods	Эм тариа Medical care	Тээвэр Холбоо Transport @	Соёлын бараа Cultural goods@	Бусад бараа Other goods @	Ерөнхий индекс Overall index
1994	4590.79	4992.30	4402.23	2828.49	2488.27	0.00	9136.25	0.00	4587.47
1995	5768.21	3154.13	5427.41	8272.31	2226.87	5173.90	10115.60	3168.87	5272.24
1996	8037.11	4001.99	5747.50	9398.84	1451.25	9660.35	17682.01	3976.99	7195.50
1997	8522.15	6407.74	6626.91	13473.13	2665.51	5771.36	26315.31	8878.71	8580.58
1998	7973.72	6489.23	7120.60	14119.33	2755.79	5975.89	28203.46	9795.65	8395.75
1999	8957.26	6989.28	10161.99	14073.71	2755.79	9227.46	28793.99	11613.94	9514.79
2000	9270.36	5893.74	9592.47	13018.85	5779.51	8876.49	29597.12	11281.25	9427.76

Хэрэглээний үнэ, тарифын өөрчлөлтийг барааны бүлгээр үзүүлбэл.
Consumer price index of certain goods and services 2004.V

(Өмнөх сартай харьцуулснаар, хувиар)

(Previous month=100, percentage)

Он	Сар	Хүнсний бараа Foodstuffs	Гутал, хувцас Clothing Footwear	Орон сууц түлш, цахилгаан Housing, heating electricity	Гэр ахуйн бараа Household goods	Эм тариа Medical care	Тээвэр Холбоо Transport @	Соёлын бараа Cultural goods@	Бусад бараа Other goods @	Ерөнхий индекс Overall index
1997	12	100.95	103.66	100.88	100.75	100.00	100.00	112.67	100.00	102.10
1998	12	99.10	104.10	103.46	100.00	100.00	102.92	100.82	100.00	100.46
1999	12	100.94	104.14	101.83	101.33	100	99.7	92.11	100.05	101.41
2000	12	99.11	101.61	95.91	98.70	100.00	100.53	99.06	96.20	99.29
2001	3	106.40	97.15	97.2	100.00	100.00	100.00	99.86	100.50	102.03
	6	90.95	100.51	100.00	100.00	100.00	103.65	100.00	100.00	96.43
	9	97.85	99.93	100.00	100.00	102.90	100.00	100.00	101.80	99.22
	12	103.59	103.72	105.33	99.38	100.00	101.09	100.00	100.00	102.62
2002	3	100.74	102.54	101.23	100.14	98.28	98.39	100.33	100.00	100.53
	6	96.11	100.06	100.00	100.00	100.00	102.60	100.00	100.00	98.09
	9	97.63	101.12	100.50	100.12	100.00	100.00	100.00	100.00	98.96
	12	99.47	100.85	105.37	96.44	100.00	103.18	103.08	98.31	100.38
2003	1	100.21	98.55	100.00	100.14	100.00	100.00	99.59	99.05	99.80
	2	102.36	98.32	99.85	100.49	100.00	98.93	100.00	100.00	100.93
	3	103.40	98.60	100.00	99.68	100.00	100.37	100.00	100.00	101.58
	4	109.91	99.23	98.55	98.38	100.00	99.86	100.47	101.04	105.05
	5	101.96	99.73	96.87	100.64	100.00	99.71	100.00	100.00	100.84
	6	97.82	102.79	100.16	99.75	97.08	105.18	100.00	100.75	99.56
	7	102.53	99.34	99.70	102.12	100.00	99.61	100.00	100.00	101.29
	8	97.83	97.70	100.07	99.66	100.00	102.73	99.39	99.05	98.51
	9	101.84	100.55	100.24	99.60	100.00	104.40	100.00	95.48	101.09
	10	102.10	100.49	104.90	102.81	100.00	101.59	100.00	100.00	101.67
	11	100.15	101.03	100.96	100.00	100.00	99.33	100.00	100.00	100.26
	12	102.03	106.39	96.28	100.13	100.00	100.30	100.00	102.67	102.04
2004	1	104.28	100.59	101.10	98.75	100.00	100.23	101.34	100.98	102.55
	2	101.98	98.43	97.47	99.45	100.00	98.78	99.10	93.16	100.17
	3	109.70	98.22	97.22	99.19	100.00	100.89	99.77	99.14	104.64
	4	102.22	101.01	97.97	100.89	100.00	98.02	99.54	100.00	101.11
	5	101.77	96.74	99.72	100.00	106.79	99.37	100.00	103.57	100.62

б. Хөдөөд 2004 оны 05-р сард бараа үйлчилгээний үнэ тариф 2000 оны 12-р сарын 31-ныхтай харьцуулахад **17,75%**, 2003 оны 05-р сарынхаас **20,48%-иар**, 2004 оны 05-р сард **0,26 хувиар** тус тус өссөн нь өмнөх сарын өсөлтөөс **0,93** нэгжээр буурлаа.

Хэрэглээний бараа, үйлчилгээний үнийн индекс, 2004. V
Consumer price index of certain goods and services, 2004.V

БҮЛЭГ		GROUP	/хөдөөд/		
			2004-5 2000-12	2004-5/ 2003-5	2004-5/ 2003-4
Хүнсний бараа		Foodstuffs	131.89	137.34	101.16
Ү	Гурил, гурилан бүтээгдэхүүн	Flour and flour products	131.43	148.87	102.27
Ү	Мах, махан бүтээгдэхүүн	Meat and meat products	214.34	103.16	103.86
Н	Сүү, сүүн бүтээгдэхүүн	Milk and dairy products	98.94	92.13	82.59
Э	Саахар, чихэр, цай, жимс	Sugar, candy, tea, fruits	93.65	230.88	101.15
Э	Төмс, хүнсний ногоо	Potatoes and vegetables	107.16	85.86	99.10
С	Хүнсний бусад бараа	Other foodstuffs	108.98	103.94	101.07
	Архи, ундаа, тамхи	Alcohol and tobacco	88.70	99.11	99.30
Хувцас, гутал, бөс бараа		Clothing, footwear and cloth	97.38	99.68	97.81
Ү	Эрэгтэй хүний хувцас	Men's clothing	104.25	104.28	98.33
Ү	Эмэгтэй хүний хувцас	Women's clothing	98.95	100.37	99.52
Н	Хүүхдийн хувцас	Children's clothing	116.42	103.87	99.25
ЭЭ	Бүх төрлийн гутал	Footwear	90.90	95.99	96.36
С	Хөвөн, бөс бараа	Cloth	105.83	107.75	100.85
Орон сууц, түлш, цахилгаан		Housing, heating, electricity	117.68	104.48	99.42
Гэр ахуйн бараа		Household goods	103.67	100.03	100.29
Эм тариа, эмнэлгийн үйлчилгээ		Medical care and services	106.04	105.03	100.61
Тээвэр, холбооны үйлчилгээ		Transport and communication	111.82	109.30	100.53
Соёл, боловсролын бараа үйлчилгээ		Cultural goods and recreation	99.99	100.11	100.29
Бусад бараа, үйлчилгээ		Other goods and services	87.78	98.82	98.96
Ерөнхий (нийт) индекс		Overall index	117.75	120.48	100.26

Тус аймгийн хэмжээгээр 2004 оны 05-р сард ХАА-н болон өргөн хэрэгцээний бараа, үйлчилгээний үнэ тариф ямар байгааг сумдаар үзүүлбэл.

ХАА-н бүтээгдэхүүний үнэ (₮-өөр)

Сумд	Sumd	дундаж үнэ, ₮ Average prices, tog											
		Үхрийн мах Beef, grade			Хонины мах Mutton, grade			Төмс. /Potato/			Сонгино. /Onion/		
		2003.V	2004.IV	2004.V	2003.V	2004.IV	2004.V	2003.V	2004.IV	2004.V	2003.V	2004.IV	2004.V
АБ	AB	1,000	1,500	1,400	1,000	1,500	1,400	300	300	300	900	500	500
АР	AR	1,000	1,600	1,600	1,000	1,500	1,500	300	250	250	900	500	500
АТ	AT	800	1,300	1,700	700	1,300	1,600	250	250	250	850	550	550
БС	BC	1,400	1,900	1,900	1,200	1,800	1,800	350	200	200	1,000	550	500
БА	BA	1,300	1,500	1,500	1,200	1,400	1,400	250	250	250	1,000	400	400
БД	BD	800	1,450	1,700	700	1,500	1,600	280	250	250	900	600	600
БЖ	BJ	700	1,500	1,500	700	1,500	1,500	300	250	250	1,100	550	550
БӨ	BO	800	1,200	1,200	900	1,100	1,100	350	350	350	1,000	600	600
БХ	BKH	1,000	1,500	1,300	900	1,500	1,300	250	200	200	950	500	500
БЦ	BTS	800	1,300	1,300	650	1,200	1,200	400	400	400	1,000	550	550
БТ	BT	1,000	1,200	1,300	1,000	1,100	1,200	300	250	300	1,000	600	600
БЧ	BCH	1,200	1,800	1,600	1,200	1,700	1,700	300	250	250	1,000	500	500
БН	BN	1,400	1,700	1,700	1,300	1,700	1,700	200	200	250	800	600	600
БҮ	BU	1,000	1,600	1,600	900	1,500	1,500	200	300	300	950	500	500
ДХ	DKH	1,100			1,000			300	300	300	900	500	400
ЖА	JA	800	1,500	1,500	700	1,400	1,400	150	180	180	900	500	500
ЗА	ZA	1,100	1,100	1,900	1,100	1,200	1,800	300	250	150	1,200	600	400
ЛҮ	LU	850	1,300	1,300	800	1,200	1,200	250	180	250	850	480	500
ММ	MM	1,200	1,500	1,500	850	1,500	1,500	300	275	275	1,000	500	500
ӨШ	OSH	750	1,200	1,200	800	1,100	1,100	300	250	250	1,000	600	500
СҮ	SU	1,000	1,600	1,600	1,200	1,600	1,700	200	150	180	900	600	600
СЭ	SE	800	1,800	1,800	750	1,800	1,800	250	250	250	800	600	600
УГ	UG	1,000	1,600	1,800	1,100	1,500	1,800	280	200	200	850	500	500
ЦЭ	TSE	800	1,400	1,800	800	1,300	1,700	300	250	250	1,000	600	600
ЭР	ER	1,400	1,400	1,500	1,500	1,300	1,400	250	300	250	950	800	600
ЭС	ES	900	1,500	1,350	800	1,500	1,400	350	250	250	1,500	500	500
ЗМ	ZM	1,500	2,000	1,900	1,400	1,800	1,700	220	200	200	950	500	450
Айм	Aim	1,007	1,498	1,556	969	1,442	1,500	277	249	251	972	547	522

Сумд	Sumd	Average prices, tog											
		Шингэн сүү /1 литр/ /Milk, Litre/			Ямааны ноолуур/1 кг/ Greazy cashmere/1 kg/			Тэмээний ноос /1 кг/ Camel's wool / 1 kg/			Хонины ноос /1 кг/ Sheep wool /1 kg /		
		2003.V	2004.IV	2004.V	2003.V	2004.IV	2004.V	2003.V	2004.IV	2004.V	2003.V	2004.IV	2004.V
АБ	АВ	400	500	400	18,000	31,000	30,000				100	100	100
АР	АР	400	500	400	20,000	28,000	28,000	900	900	900	120	150	150
АТ	АТ	400	400	300	18,000	23,000	23,000	700	1,000	1,000	60	400	150
БС	ВС	200	300	250	17,000	32,000	28,000	1,300	1,300	1,300	60	80	80
БА	ВА	400	500	450	19,000	25,000	30,000	800	1,800	1,800	130	150	150
БД	ВД	500	500	400	14,000	26,000	20,000	1,000	1,000	1,000	160	190	190
БЖ	ВЖ	400	500	400	18,000	26,000	26,000	800	1,200	1,200	100	100	100
БӨ	ВО	400	500	350	18,000	30,500	28,000	600	900	900	100	130	130
БХ	ВКН	300	500	350	18,000	31,000	26,000	1,500	1,500	1,500	120	120	120
БЦ	ВТС	400	500	400	23,000	30,000	30,000	1,000	1,000	1,000	100	100	100
БТ	ВТ	300	400	300	18,000	30,000	30,000	900	1,200	1,200	100	95	95
БЧ	ВСН	300	300	250	20,000	32,000	29,000				120	100	100
БН	ВН	250	350	300	18,000	28,000	28,000				130	130	130
БҮ	ВУ	500	500	400	15,000	30,000	30,000	1,000	1,000	1,000	120	150	200
ДХ	ДКН	400	350	350	20,000	25,000	20,000	700	1,000	1,000	110	180	180
ЖА	ЖА	400	500	350	18,000	29,500	28,000				100	160	160
ЗА	ЗА	300	600	300	15,000	25,000	20,000	1,000	800	800	110	120	120
ЛҮ	ЛУ	400	800	400	20,000	30,000	30,000	1,000	1,000	1,000	110	90	110
ММ	ММ	450	500	350	18,000	31,000	20,000	500	500	500	80	150	150
ӨШ	ОШ	350	600	400	17,000	27,000	26,000	1,000	1,000	1,000	100	100	100
СҮ	СУ	250	400	180	15,000	31,000	31,000				130	50	50
СЭ	СЕ	500	500	400	16,000	32,000	28,000	450	800	800	130	130	130
УГ	УГ	300	400	350	20,000	30,000	30,000	800	1,000	1,000	70	50	50
ЦЭ	ТСЕ	500	450	400	16,000	25,000	23,000	1,000	900	900	150	100	100
ЭР	ЕР	250	500	350	22,000	31,000	28,000	800	600	1,000	100	120	120
ЭС	ЕС	500	600	300	20,000	28,000	25,000	600	1,000	1,000	100	120	120
ЗМ	ЗМ	500	500	400	19,500	30,000	28,000	700	800	800	100	150	150
Айм	Aim	391	480	351	18,167	28,778	26,778	828	965	983	108	130	124

Сумд	Sum	Average prices, tog												
		Адууны шир			Үхрийн шир			Хонины арьс			Ямааны арьс			
		Horse hide			Cattle hide			Sheep skin			Goat skin			
			2003.V	2004.IV	2004.V	2003.V	2004.IV	2004.V	2003.V	2004.IV	2004.V	2003.V	2004.IV	2004.V
АБ	АВ	12,000	18,000	18,000	13,000	22,000	22,000	2,000	6,000	6,000	1,000	1,500	1,500	
АР	АР	8,000	20,000	20,000	9,000	23,000	23,000	500	6,000	8,000	1,000	11,000	2,500	
АТ	АТ	10,000	20,000	20,000	15,000	23,000	23,000	5,000	8,500	8,500	2,000	8,500	2,000	
БС	BS	6,000	14,000	14,000	8,000	22,000	27,000	3,000	6,500	7,000	200	500	500	
БА	ВА	10,500	11,000	15,000	11,500	18,000	18,000	5,500	8,000	7,000	500	2,500	2,000	
БД	ВД	7,000	15,000	17,000	10,000	18,000	21,000	4,000	5,000	5,000	500	1,500	1,800	
БЖ	ВЖ	8,000	17,000	17,000	11,000	21,000	21,000	5,000	7,000	7,000	500	9,500	2,000	
БӨ	ВО	10,000	8,000	12,000	8,000	25,000	25,000	3,500	4,000	8,000	1,000	2,000	1,500	
БХ	ВКН	10,000	18,000	18,000	10,000	20,000	20,000	5,000	8,000	8,000	500	2,000	2,000	
БЦ	ВТС	6,000	18,000	18,000	8,000	18,000	18,000	3,000	6,000	6,000	5,000	1,500	1,500	
БТ	ВТ	10,000	14,000	18,000	10,000	20,000	20,000	7,000	5,000	8,000	500	8,000	2,000	
БЧ	ВСН	10,000	20,000	19,000	10,000	25,000	23,000	3,000	7,000	6,000	4,000	3,000	2,500	
БН	ВН	8,000	10,000	12,000	15,000	16,000	15,000	3,000	6,000	4,000	1,500	1,000	1,500	
БҮ	ВУ	10,000	17,000	17,000	13,000	20,000	20,000	2,000	6,000	7,000	500	9,500	1,000	
ДХ	ДКН	10,000	12,000	12,000	8,000	20,000	18,000	5,000	3,000	5,000	3,000	2,000	1,000	
ЖА	ЖА	8,000	19,000	15,000	10,000	28,000	24,000	3,500	6,000	5,000	1,000	8,000	2,500	
ЗА	ЗА	6,000	18,000	18,000	8,000	25,000	25,000	2,500	8,000	8,000	1,000	8,000	500	
ЛҮ	ЛУ	12,000	15,000	20,000	12,000	20,000	19,000	5,000	6,000	6,000	7,000	1,000	2,500	
ММ	ММ	8,000	12,000	12,000	8,000	22,000	22,000	3,500	5,000	5,000	2,000	2,500	500	
ӨШ	ОШ	10,000	19,000	19,000	9,000	25,000	25,000	5,500	6,000	8,000	500	1,500	1,500	
СҮ	СУ	7,000	18,000	10,800	6,000	19,000	22,000	1,000	9,000	8,500	2,000	11,000	1,500	
СЭ	СЕ	8,000	15,000	15,000	10,000	12,000	12,000	3,500	3,500	8,000	1,000	1,000	1,000	
УГ	УГ	7,000	16,000	15,000	10,000	18,000	18,000	3,000	7,000	7,000	500	9,000	1,500	
ЦЭ	ТСЕ	7,000	19,000	18,000	6,000	20,000	20,000	2,500	6,000	5,000	500	2,000	2,000	
ЭР	ЕР	8,000	15,000	15,000	9,000	7,000	17,000	6,500	8,000	8,000	1,000	4,000	2,000	
ЭС	ЕС	9,000	15,000	9,000	10,000	16,000	15,000	3,000	6,000	8,000	500	1,500	1,000	
ЗМ	ЗМ	11,000	20,000	17,000	10,000	22,000	21,000	7,000	6,000	8,500	500	1,000	2,000	
Айм		7,859	16,037	15,956	9,907	20,185	20,519	3,815	6,241	6,870	1,581	4,241	1,622	

Өргөн хэрэгцээт бараа үйлчилгээний үнэ

Сумд		1-р гурил Flour, grade1, 1 kg	2-р гурил Flour, grade2, 1 kg	Цагаан будаа Rice 1 kg	Шар будаа Millet 1 kg	Элсэн чихэр Sugar 1 kg	Ундны ус Month- ly water 1 liter	Цахил- гааны Electri- city 1kw
АБ	AB	460	430	500	380	650	0.80	54.30
АР	AR	500	420	600	380	700	1.00	54.05
АТ	AT	480	430	550	380	600	0.90	54.30
БС	BC	480	430	550	350	550	0.40	54.30
БА	BA	500	420	500	400	700	0.60	54.05
БД	BD	480	440	580	350	550	0.70	54.00
БЖ	BG	500	430	450	400	480	1.40	55.00
БӨ	BO	500	450	550	400	600	1.50	54.30
БХ	BKH	480	420	500	400	600	1.00	54.05
БЦ	BTS	420	460	550	350	700	0.00	54.00
БТ	BT	550	500	600	450	650	1.00	54.30
БЧ	BCH	460	420	550	360	550	1.23	54.05
БН	BN	500	440	600	450	600	2.00	54.05
БҮ	BU	450	420	600	400	600	0.50	54.00
ДХ	DKH	480	450	600	400	600	1.00	54.05
ЖА	JA	500	450	550	450	600	0.40	54.30
ЗА	ZA	480	420	530	360	500	1.50	54.05
ЛҮ	LU	480	430	500	430	550	0.45	54.00
ММ	MM	500	420	550	400	550	0.00	54.30
ӨШ	OSH	440	410	500	450	650	0.50	54.05
СҮ	SU	500	460	530	400	600	1.00	54.30
СЭ	SE	480	460	550	380	700	1.30	54.30
УГ	UG	500	450	500	360	700	0.50	54.00
ЦЭ	TSE	500	450	500	350	600	1.00	54.30
ЭР	ER	510	460	500	350	600	1.00	54.05
ЭС	ES	480	460	550	400	600	0.80	54.30
ЗМ	ZM	500	420	550	370	500	0.75	54.05



А Ж И Л Г Ü Й Ч Ü Ü Д

Сумдын хөдөлмөр зохицуулалтын албанд **бүртгэлтэй байгаа ажилгүйчүүдийн тоо** 2004 оны эхний 5 сард **899** болж, 2003 оны жилийн эцсээс **91 хүнээр өсч**, өмнөх сарынхаас **39 хүнээр буурлаа**.

Ажилгүйчүүдийн **51,8** хувь буюу **466** нь эмэгтэйчүүд, **35,1** хувь нь урьд нь **ажил эрхлэж байсан**, **64,9** хувь нь **анх удаа ажил эрж байгаа** хүмүүс юм.

Оны эхний 5 сард **602** хүн ажилд орсны **6,6** хувь нь төрийн болон төсөвт байгууллагад, **23,3** хувь нь нөхөрлөл, компанид, **2,0** хувь нь хоршоонд, **68,1** хувь нь бусад байгууллагад ажил эрхлэх болжээ.

Ажил эрхлэх болсон хүмүүсийн **64,6** хувь буюу **389** нь эмэгтэйчүүд байна.

Оны эхнээс бүртгүүлсэн нийт ажилгүйчүүд **806** байгаагийн **3,0** хувь нь орон тооны цомхотголоос, **1,7** хувь нь байгууллага нь татан буугдсан, **1,5** хувь нь өөр газраас шилжин ирсэн, **2,0** хувь нь сургууль төгссөн, **0,3** хувь нь цэргээс ирсэн, **12,7** хувь нь мэргэжлийн ажил олдохгүй, **78,8** хувь нь бусад шалтгаантай эзлэв.

Ажилгүйчүүдийг боловсролын байдлаар нь авч үзбэл **8,34%** нь дээд, **7,79%** нь тусгай дунд, **6,12%** нь мэргэжлийн анхан шатны, **25,59%** нь бүрэн дунд, **45,61%** нь бүрэн бус дунд, **6,56%** нь бага буюу боловсролгүй хүмүүс эзлэв.

Хөдөлмөрийн насны **10000** хүнд дунджаар **168** ажилгүйчүүд ногдож байгаагийн дотор **Архуст, Цээл, Борнуур, Баянхангай, Баянцогт** сумдад харьцангуй их (**419- 273** хүн) гарлаа.

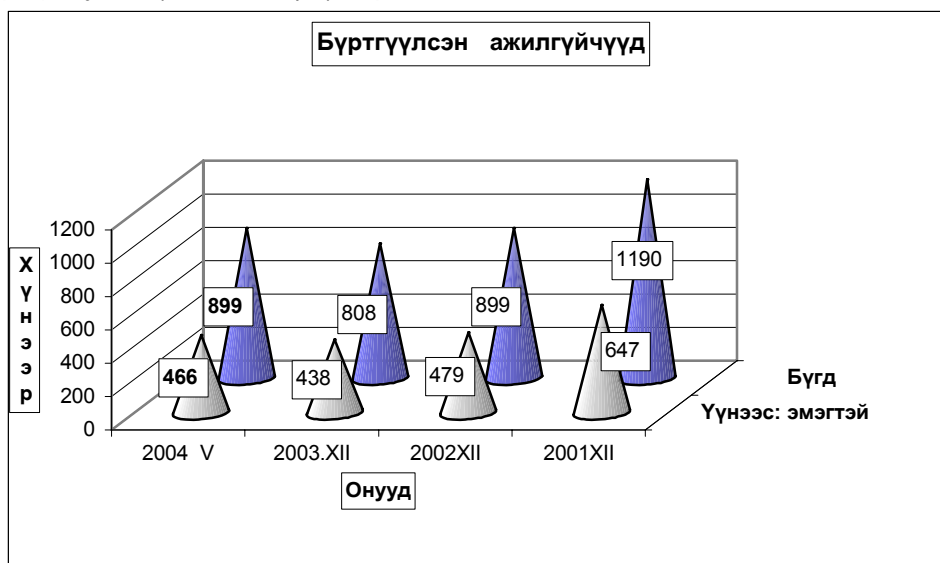

Бүртгүүлсэн Ажилгүйчүүдийн т тайлант хугацааны эцэст
Number of unemployed registered persons , at the end of per

	Ажилгүйчүүд Unemployment			Дүнд эзлэх хувь		ЭЗ-ийн идэвхтэй хүнд эзлэх хувь	
	2002 5-30	2003 5-30	2004 5-30	2002 5-30	2003 5-30	Оны эцэст	
						2002	2003
БҮГД TOTAL	1208	984	899	100,0%	100,0%	1,60%	1,45%
үүнээс: а. урьд нь ажилтай байсан	804	456	316	46,3%	35,2%		
б. анх удаа ажил эрж байгаа	404	528	583	53,7%	64,8%		
Ажилгүйчүүд насны бүлгээр: Unemployment:by age group	1208	984	899	100,0%	100,0%		
16 - 24 настай	297	236	186	24,0%	20,7%		
25 - 34 настай	413	307	294	31,2%	32,7%		
35 - 44 настай	368	303	297	30,8%	33,0%		
45 - 60 настай	130	138	122	14,0%	13,6%		
Бүгдээс-эмэгтэй Total by- female	574	518	466	52,6%	51,8%	1,67%	1,55%

Бүртгүүлсэн Ажилгүйчүүдийн тс Боловсролын түвшингээр
Number of unemployed registered persons , by educational level

	2001.XII	2002.XII	2003.XII	2004 он	
				IV	V
Бүгд Total	1190	899	808	938	899
үүнээс:Эмэгтэй of whom female	600	479	438	510	466
Дээд боловсролтой Higher education	56	73	82	69	75
Тусгай дунд боловсролтой Specialized secondary education	192	93	65	71	70
Мэргэжлийн анхан шатны Skilled workers	198	79	48	55	55
Бүрэн дунд Completed secondary school	300	206	179	243	230
Бүрэн бус дунд Non-completed secondary school	382	392	377	437	410
Бага Completed primary school	62	48	47	51	47
Боловсролгүй Uneducated persons	0	8	10	12	12

Ажилгүйдлийн шалтгаан
UNEMPLOYED

	Оны эхний 5 сард In the first 5 months		Тухайн сард particular months	
	БҮГД TOTAL	үүнээс Эм of whom female	БҮГД TOTAL	үүнээс Эм of whom female
БҮГД TOTAL	806	476	248	150
Орон тооны цомхтголоор	24	12	14	8
Байгууллага татан буугдсан	14	10	5	5
Өөр газраас шилжиж ирсэн	12	11	7	7
Сургууль төгссөн	16	10	9	6
Цэргээс халагдсан	3	1	1	1
Мэргэжлийн ажил олдоогүй	102	63	43	29
Бусад	635	369	169	94
Ажилгүй-н бүртгэлээс хасагдса	91	59	22	12

Бүртгүүлсэн ажилгүйчүүдээс ажилд орсон хүн
Number of unemployed entered into work

	Оны эхний 5 сард In the first 5 months		Тайлант сард As months	
	БҮГД TOTAL	үүнээс Эм of whom female	БҮГД TOTAL	үүнээс Эм of whom female
БҮГД TOTAL	602	389	265	182
Улсын үйлдвэрийн газарт State enterprise				
Төрийн, төсөвт байгууллагад Government organization	40	28	14	9
Компани Company	140	50	45	16
Хоршоо Cooperative	12	8	3	2
Бусад газарт Others	410	303	203	155

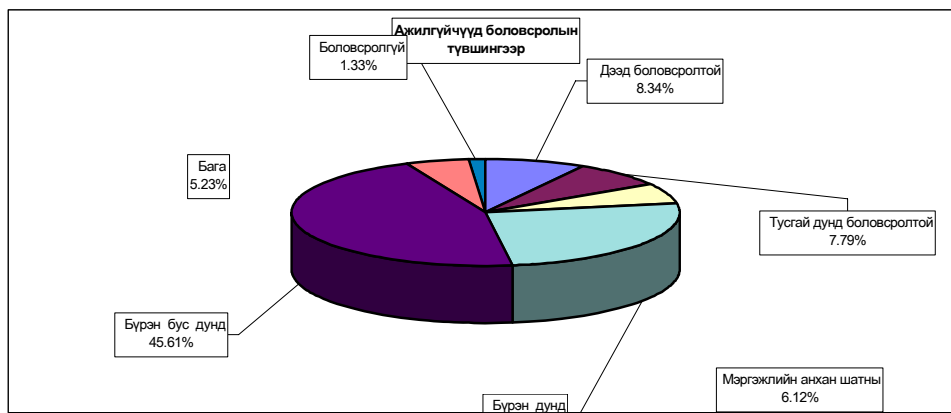

**Ажилгүйчүүдийн тоог сумдаар үзүүлбэл.
UNEMPLOYED , BY - SOMS.**

	Ажилгүйчүүд Unemployed				Дүнд эзлэх хувь Composition , %			
	2001 12-30	2002 12-30	2003 12-30	2004 05-30	2001 12-30	2002 12-30	2003 12-30	2004 05-30
Алтанбулаг	23	22	16	16	1,9%	2,4%	2,0%	1,8%
Аргалант	36	14	20	18	3,0%	1,6%	2,5%	2,0%
Архуст	17	24	48	46	1,4%	2,7%	5,9%	5,1%
Батсүмбэр	145	84	44	42	12,2%	9,3%	5,4%	4,7%
Баян	29	37	44	27	2,4%	4,1%	5,4%	3,0%
Баяндэлгэр	1	2	2	10	0,1%	0,2%	0,2%	1,1%
Баянжаргалан	6	7	2	14	0,5%	0,8%	0,2%	1,6%
Баян-Өнжүүл	3	3	2	2	0,3%	0,3%	0,2%	0,2%
Баянхангай	34	29	26	28	2,9%	3,2%	3,2%	3,1%
Баянцагаан	17	27	6	6	1,4%	3,0%	0,7%	0,7%
Баянцогт	53	59	33	33	4,5%	6,6%	4,1%	3,7%
Баянчандман	18	18	24	24	1,5%	2,0%	3,0%	2,7%
Борнуур	27	59	49	80	2,3%	6,6%	6,1%	8,9%
Бүрэн	18	11	6	13	1,5%	1,2%	0,7%	1,4%
Дэлгэрхаан	21	23	15	19	1,8%	2,6%	1,9%	2,1%
Жаргалант	33	19	13	14	2,8%	2,1%	1,6%	1,6%
Заамар	98	32	31	26	8,2%	3,6%	3,8%	2,9%
Лүн	51	12	27	15	4,3%	1,3%	3,3%	1,7%
Мөнгөнморьт	32	5	1	1	2,7%	0,6%	0,1%	0,1%
Өндөрширээт	38	18	20	18	3,2%	2,0%	2,5%	2,0%
Сүмбэр	26	22	10	17	2,2%	2,4%	1,2%	1,9%
Сэргэлэн	10	4	1	28	0,8%	0,4%	0,1%	3,1%
Угтаал	167	45	14	20	14,0%	5,0%	1,7%	2,2%
Цээл	70	60	41	57	5,9%	6,7%	5,1%	6,3%
Эрдэнэ	38	51	42	39	3,2%	5,7%	5,2%	4,3%
Эрдэнэсант	74	57	39	37	6,2%	6,3%	4,8%	4,1%
Зуунмод	105	155	232	249	8,8%	17,2%	28,7%	27,7%
Аймгийн дүн	1190	899	808	899	100,0%	100,0%	100,0%	100,0%

**10000 ХҮН АМД НОГДОХ АЖИЛГҮЙЧҮҮДИЙГ СУМДААР ҮЗҮҮЛБЭЛ:
NUMBER OF UNEMPLOYED ENTERED INTO WORK, PERSONS PER 10000 POPULATION**

	ЭЗ-ийн идэвхтэй хүн амд эзлэх хувь				Ажилд орсон хүн		Оны эхний хөдөлмөрийн насны 10000 хүнд ногдох ажилгүйчүүд.			
	2001 12-30	2002 12-30	2003 12-30	2004 5-30	Оны эхнээс	Тайлант сард	2001 12-30	2002 12-30	2003 12-30	2004 5-30
	Алтанбулаг	1,7%	1,4%	1,4%	1,0%			106	112	115
Аргалант	4,1%	1,6%	2,5%	2,0%	26	22	519	123	198	161
Архуст	4,6%	5,2%	4,9%	7,3%	18	2	134	214	226	419
Батсүмбэр	6,8%	3,1%	2,6%	1,5%	20	11	395	228	196	115
Баян	2,6%	3,5%	3,5%	2,8%	33	22	216	312	299	222
Баяндэлгэр	0,2%	0,3%	0,3%	1,5%	10		51	22	21	113
Баянжаргалан	0,8%	0,9%	0,0%	1,8%	5		86	75	0	149
Баян-Өнжүүл	0,2%	0,2%	0,1%	0,1%			74	18	12	12
Баянхангай	5,9%	5,0%	4,3%	4,2%			437	308	306	298
Баянцагаан	1,7%	2,3%	2,2%	0,4%	1		194	166	168	39
Баянцогт	5,8%	5,1%	5,5%	3,1%			183	482	468	273
Баянчандмань	1,8%	1,5%	2,2%	2,3%			196	95	135	121
Борнуур	1,4%	3,0%	2,6%	3,6%	7		94	243	217	308
Бүрэн	1,0%	0,6%	0,6%	0,7%	6	2	89	55	55	67
Дэлгэрхаан	1,9%	2,0%	1,8%	1,7%	9	6	158	175	154	148
Жаргалант	1,3%	0,9%	0,8%	0,5%	66	12	63	52	57	38
Заамар	4,3%	1,3%	1,4%	0,9%	46	44	333	102	103	76
Лүн	3,0%	1,1%	2,4%	1,3%	5		206	81	151	85
Мөнгөнморьт	3,2%	0,5%	0,0%	0,1%			279	42	0	8
Өндөрширээт	3,3%	1,6%	1,8%	1,6%	4		305	134	158	138
Сүмбэр	3,5%	3,1%	2,8%	1,8%	57	51	199	215	178	154
Сэргэлэн	1,2%	0,5%	0,5%	3,4%	1		138	32	33	231
Угтаал	16,5%	4,1%	3,5%	1,5%	40	32	1058	265	248	122
Цээл	7,2%	5,2%	5,0%	5,1%	30	18	394	335	297	319
Эрдэнэ	2,5%	3,3%	3,5%	2,8%	15	5	94	269	232	190
Эрдэнэсант	3,0%	2,3%	2,3%	1,6%	40	26	119	176	172	117
Зуунмод	1,9%	2,2%	2,2%	3,4%	163	12	136	165	164	261
Аймгийн дүн	3,1%	2,2%	2,1%	2,1%	602	265	226	163	159	161



Тариалалт

6 дугаар сарын 1-ний байдлаар аймгийн дүнгээр **16664.0** гектар үр тариа, **2077.8** гектар төмс, **310.4** гектар хүнсний ногоо, **2729.0** гектар техникийн ургамал, **40.0** гектар тэжээлийн ургамал тариалсан нь 2003 оны мөн үеэс төмс **533.9**, техникийн ургамал **2259.0**, тэжээлийн ургамал **40,0** гектараар нэмэгдэж, үр тариа **2590.0**, хүнсний ногоо **63.5** гектараар тус бүр буурлаа.

ТАРИАЛСАН ТАЛБAYН ДИНАМИК

(гектараар)

	2004	Усал-гаатай	Хэрэглэсэн үр кг-кг	Э х н и й 5 с а р д											Дундаж 1993-2003
				2003	2002	2001	2000	1999	1998	1997	1996	1995	1994	1993	
Үр тариа-бүгд	16664,0	X	2881840,0	19254,0	42086,0	20628,0	22586,0	50684,0	65471,5	65835,0	66889,0	76925,0	105643,0	129487	60498,95
- буудай	16055,0	X	2816180,0	18596,0	40853,0	19583,0	22058,0	47879,0	62402,0	63516,0	62538,0	73033,0	94467,0	107446	55670,09
Төмс	2077,8	372,1	4082105,0	1543,9	2703,6	1197,6	1164,9	1589,3	1329,0	1105,6	1617,7	1174,2	1779,5	2465,9	1606,47
Хүнсний ногоо-бүгд	310,4	203	1377,6	373,9	737,0	246,9	577,6	348,7	269,9	190,2	254,8	179,2	219,5	286,3	334,90
-Байцаа	27,51	24,70	137,50	9,1											
-манжин	132,45	59,70	537,80	204,0											
-лууван	118,99	99,60	490,52	141,6											
-сонгино	13,70	6,00	154,90	8,8											
-өргөст хэмх	4,41	3,40	9,70	4,5											
-улаан лооль	2,97	2,85	8,76	2,3											
-бусад	10,40	6,70	38,40	3,8											
Тэжээлийн ургамал-бүгд	40,0	X	X		100,0		6,0	292,0		1422,0	2019,0	4972,0	8896	1967,44	
-ногоон тэжээл	40,0	X	X		100,0		292,0			280,0	652,0	1524,0	2607	606,11	
-олон наст		X	X												
-даршны ургамал		X	X												
Техникийн ургамал	2729,0	X	X	470,0	603,0	600,0	380,0							513,25	
БҮГД ДҮН	21821,2	X	X	21641,8	46229,7	22672,5	24714,5	52914,0	67070,4	67130,8	70183,5	80297,4	112614,0	141135	64236,70

Тариалсан үр тариа-эхний 5 сар.

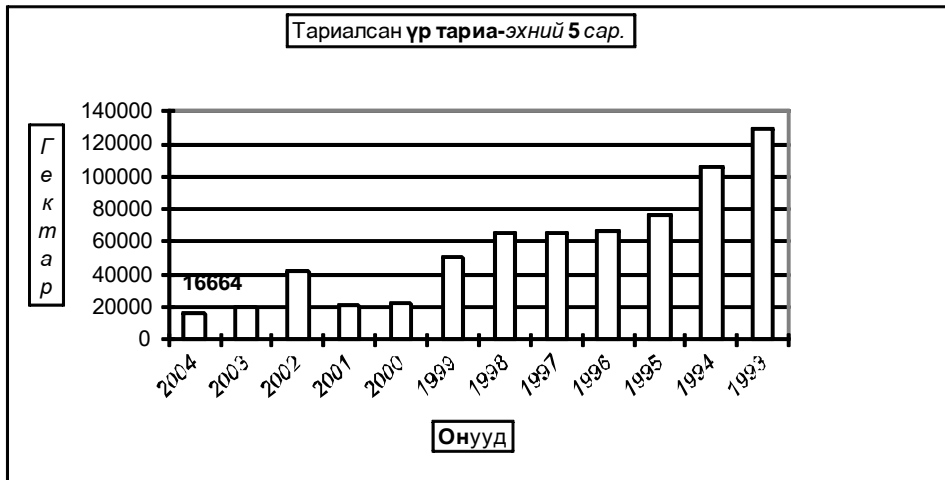

ТАРИАЛСАН ТАЛБАЙ - SOWN AREAS. (сумаар-by soms)

	Үр тариа-бүгд Total cereals				үүнээс: - буудай of which wheat				Тэжээлийн ургамал Fodder crops			Техникийн ургамал Technical crops		
	2003-05	2004-05	үр-исэд seed	хувь percent	2003-05	2004-05	үр-исэд seed	хувь percent	2003-05	2004-05	хувь percent	2003-05	2004-05	хувь percent
			кг-kg				Тонн-tons							
Алтанбулаг														
Аргалант	233,0	590,0	100300,0	253,22%		590,0	100300,0							100,0
Архуст		60,0	11600,0			60,0	11600,0			10,0		150,0	200,0	133,3%
Батсүмбэр										20,0				
Баян														
Баяндэлгэр										10,0				
Баянжаргалан														
Баян-Өнжүүл														
Баянхангай														
Баянцагаан														
Баянцогт	1421,0	1350,0	207160,0	95,00%	1221,0	1100,0	198000,0	90,1%				100,0	627,0	627,0%
Баянчандмань	25,0	120,0	18000,0	480,00%	25,0	28,0	4200,0	112,0%						
Борнуур	520,0				520,0							20,0		
Бүрэн														
Дэлгэрхаан														
Жаргалант	6087,0	3846,0	692300,0	63,18%	6087,0	3846,0	692300,0	63,2%				200,0	500,0	250,0%
Заамар	230,0				230,0									
Лүн														
Мөнгөнморьт														
Өндөрширээт														
Сүмбэр	2620,0	2215,0	354400,0	84,54%	2620,0	1948,0	311700,0	74,4%						
Сэргэлэн														
Утгаал	2066,0	3027,0	514000,0	146,52%	2056,0	3027,0	514000,0	147,2%						
Цээл	5523,0	4856,0	874080,0	87,92%	5358,0	4856,0	874080,0	90,6%						1302,0
Эрдэнэ														
Эрдэнэсант	529,0	600,0	110000,0	113,42%	479,0	600,0	110000,0	125,3%						
Зуунмод														
Бүгд дүн	19254,0	16664,0	2881840,0	86,55%	18596,0	16055,0	2816180,0	86,3%	40,0	470,0	2729,0	580,6%		
Төвийн бүс														
Зүүн бүс		60,0	11600,0			60,0	11600,0			20,0		150,0	200,0	133,3%
Баруун бүс	8348,0	8483,0	1498080,0	101,62%	8123,0	8483,0	1498080,0	104,4%				200,0	1802,0	901,0%
Хойд бүс	10906,0	8121,0	1372160,0	74,46%	10473,0	7512,0	1306500,0	71,7%		20,0		120,0	727,0	605,8%

ТАРИАЛСАН ТАЛБАЙ - SOWN AREAS. (гектар-hectar)

	Төмс Potato				Хүнсний ногоо-бүгд Total vegetables				
	2003-05	2004-05	Усал-гаатай	үр-исэд seed	хувь percent	2003-05	2004-05	Усал-гаатай	хувь percent
			га					кг-kg	
Алтанбулаг	10,00	30,00		60000,0	300,00%	20,00	28,00	22,00	140,00%
Аргалант	3,00	15,00		30000,0	500,00%	3,00	2,00		66,67%
Архуст	70,00	78,00	4,00	195000,0	111,43%	14,00			
Батсүмбэр	136,00	166,00	156,00	415000,0	122,06%	16,50	17,80	17,80	107,88%
Баян	8,00					6,00			
Баяндэлгэр	10,00	10,50		20200,0	105,00%	4,01	23,71		591,27%
Баянжаргалан	0,10								
Баян-Өнжүүл	5,00	0,20		180,0	4,00%	1,50	0,10		6,67%
Баянхангай	3,50	5,00		9000,0	142,86%	1,50			
Баянцагаан									
Баянцогт	11,00	35,00	24,00	87500,0	318,18%	20,00	45,00	24,00	225,0%
Баянчандмань	70,00	77,00		192000,0	110,00%	55,50	15,00	15,00	27,0%
Борнуур	480,00	400,00	150,00	92000,0	83,33%	100,76	73,00	56,00	72,4%
Бүрэн		2,50		4500,0			0,80		
Дэлгэрхаан	3,00					1,00			
Жаргалант	331,00	782,00		1955000,0	236,25%	21,00	3,00		14,29%
Заамар	17,00	20,00	10,00	40000,0	117,65%	5,00	5,00	5,00	100,00%
Лүн	7,10	4,00		10000,0	56,34%	8,50	5,39	0,05	63,41%
Мөнгөнморьт	1,50	12,00		30000,0	800,00%	0,50	7,53		1506,00%
Өндөрширээт	3,00	3,00	3,00	6000,0	100,00%	1,00	2,30		230,00%
Сүмбэр	120,00	176,50		388300,0	147,08%	12,00	11,10	10,90	92,50%
Сэргэлэн	2,00	4,00		8000,0	200,00%	1,00	0,50		50,00%
Утгаал	160,00	121,00		254000,0	75,63%	14,00	8,00		57,1%
Цээл	45,00	87,00		189225,0	193,33%		2,00		
Эрдэнэ	24,00	24,00		48000,0	100,00%	8,00	8,00		100,0%
Эрдэнэсант	10,00	10,00	10,00	18000,0	100,00%	46,00	35,00	35,00	76,1%
Зуунмод	13,70	15,10	15,10	30200,0	110,22%	13,10	17,20	17,20	131,30%
Бүгд дүн	1543,90	2077,80	372,10	4082105,0	134,58%	373,87	310,43	202,95	83,03%
Төвийн бүс	30,70	49,3	15,1	98380,0	160,59%	35,60	45,8	39,2	128,65%
Зүүн бүс	113,60	124,5	4	293200,0	109,60%	32,51	39,24		120,70%
Баруун бүс	248,60	252,5	23	530725,0	101,57%	77,00	58,49	40,05	75,96%
Хойд бүс	1151,00	1651,5	330	3159800,0	143,48%	228,76	166,9	123,7	72,96%

Тариалсан талбай-эхний 5 сараар.

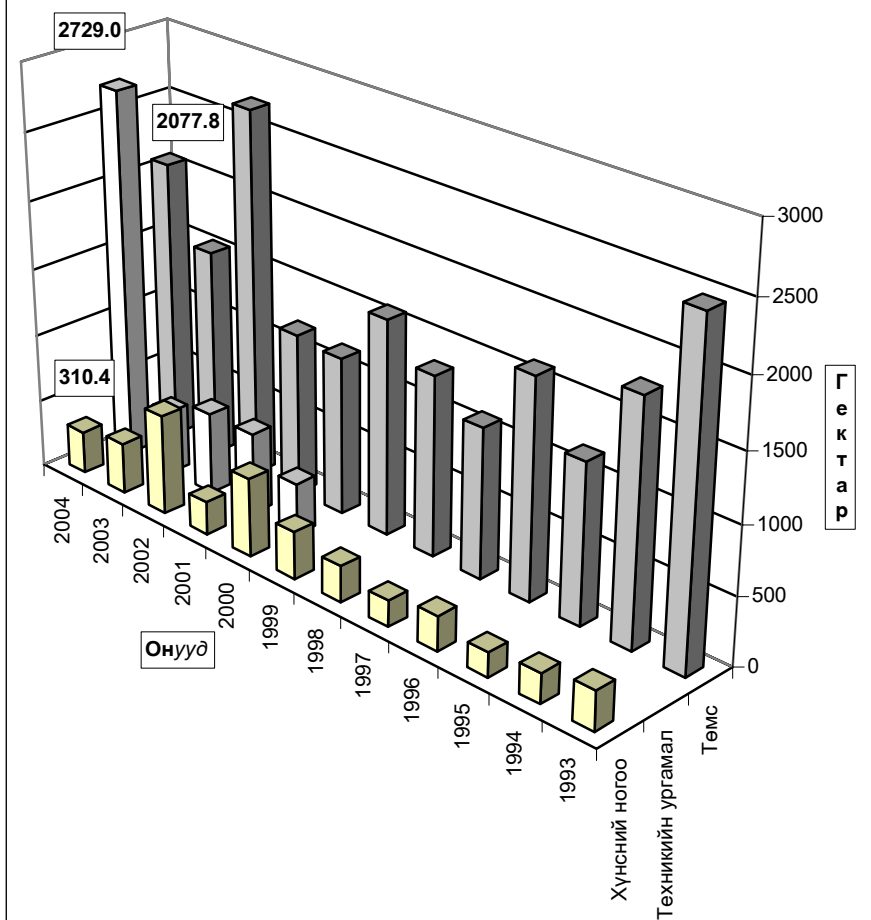

Төл бойжилт

6 дугаар сарын 1-ний байдлаар **оны эхний төллөх насны хээлтэгчийн 74.71 хувь 505.6 мянган хээлтэгч мал төллөж, 516.2 мянган төл гарсны 95.53 хувь 493.2 мянган төл бойжиж байгаа нь урьд оны мөн үеэс бойжиж буй төл 27.4 хувь 106.2 мянгаар; төллөсөн хээлтэгч 23.49 хувь 96.2 мянгаар нэмэгдэж; 1995-2003 оны мөн үеүдийн дунджаас төллөсөн хээлтэгч 5.62 хувь 30.1 мянгаар, бойжиж буй төл 3.14 хувь 16.0 мянгаар буурлаа.**

Оны эхний төллөх насны ингэний 29.86; гүүний 44.63; үнээний 51.74; эм хонины 79.46; эм ямааны 78.60 хувь нь тус бүр төллөв.

Төллөсөн эх мал, толгой - Number of breeding stock, heads

	Эхний 5 сард - as of first 5 months										
	1995	1996	1997	1998	1999	2000	2001	2002	2003	дундаж 1995- 2003	2004
Ингэ	247	186	278	280	282	254	149	182	171	232	206
Гүү	21457	21003	23378	32682	31968	30964	17081	28567	16319	25888	24498
Үнээ	28512	29077	31044	46538	44476	38408	19696	22960	17062	32589	19944
Эм хонь	332744	336606	328656	414514	407705	417268	317093	340073	244317	361832	277471
Эм ямаа	77151	89145	100747	148592	165648	167558	123869	175185	131579	130987	183501
Бүгд	460111	476017	484103	642606	650079	654452	477888	566967	409448	535741	505620
(сумаар-by soums)											
Алтанбулаг	23033	28720	34092	41642	36830	49355	26542	41820	37698	35526	33140
Аргалант	12124	6152	7164	17211	16219	14970	17329	14235	12416	13091	17648
Архуст	8280	8344	9979	7791	15645	12799	14272	8633	12433	10908	12984
Батсүмбэр	19014	10629	13869	17784	17888	17348	15725	16469	16631	16151	14757
Баян	12179	14158	16124	17606	20775	21909	1652	7044	10154	13511	11759
Баяндэлгэр	9038	18126	14848	14359	12109	13593	21849	17373	20788	15787	25195
Баянжаргалан	14860	15472	11232	19688	27213	23789	13307	16758	21356	18186	24774
Баян-Өнжүүл	21615	24534	31784	41990	55189	35374	33164	41288	31245	35131	42694
Баянхангай	6573	10974	5375	11061	13019	11344	10426	8724	8015	9501	12103
Баянцагаан	24770	35422	33381	41799	45743	50606	14214	3455	16861	29583	19444
Баянцогт	20312	24786	19410	26310	19187	23679	18909	16908	2623	19125	16160
Баянчандмань	10197	8920	4835	14134	3873	8906	6013	6030	5593	7611	7760
Борнуур	15406	14604	16929	26564	21640	21336	12457	22395	20996	19147	18659
Бүрэн	36780	35808	36987	44528	45447	45672	40120	36699	11116	37017	26958
Дэлгэрхаан	18695	17480	18002	22216	28394	21842	11991	15840	13289	18639	12723
Жаргалант	9227	21785	11600	22353	18700	22670	22365	23321	17043	18785	16944
Заамар	5955	8273	19720	24736	26280	24332	35376	34969	9648	21032	18280
Лун	32580	25824	29202	30753	34688	44227	39395	43954	26085	34079	36209
Мөнгөнморьт	6435	6690	6988	6964	7850	8386	6626	9471	7000	7379	7462
Өндөрширээт	23753	21024	17662	28766	28983	28857	23752	32602	13933	24370	21389
Сүмбэр	8491	5384	7799	8299	11835	10897	6571	7138	7144	8173	5147
Сэргэлэн	15588	26951	19827	31262	12447	33538	11741	17517	13679	20283	8087
Угтаал	20430	13987	14915	25943	16021	20765	13338	24428	12888	18079	18141
Цээл	11988	5594	11141	13753	12146	14269	4434	18583	7021	10992	11136
Эрдэнэ	12736	16460	10816	14336	17303	16701	13194	29574	25004	17347	16686
Эрдэнэсант	50846	38001	45024	56348	67693	50722	41656	47489	25577	47040	42756
Зуунмод	9206	11915	15398	14410	16962	6566	1470	4250	3212	9265	6625
Бүгд	460111	476017	484103	642606	650079	654452	477888	566967	409448	535741	505620
Төвийн бүс	94212	127542	134482	171103	167171	175439	87131	108330	102695	129789	109990
Зүүн бүс	63528	79250	69987	80744	100895	97177	70900	88853	96735	83119	98860
Баруун бүс	207600	176965	198028	258104	272671	262030	220488	263288	127572	220750	199695
Хойд бүс	94771	92260	81606	132655	109342	119806	99369	106496	82446	102083	97075

Төллөсөн хээлтээгч мал - (эхний 5 сараар).

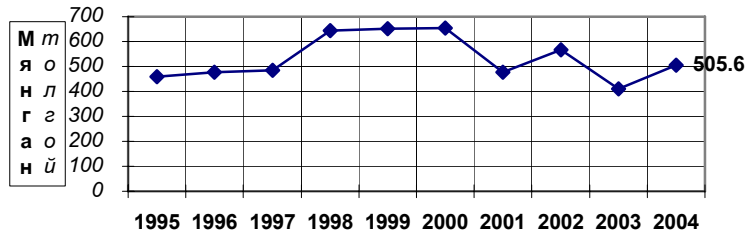

Онууд

Төллөсөн эх мал, толгой - Number of breeding stock, heads

	Төллөлтийн хувь - Percentage of births to total breeding stock										
	Эхний 5 сард - as of first 5 months										
	1995	1996	1997	1998	1999	2000	2001	2002	2003	дундаж 1995-2003	2004
Ингэ	22,50%	17,21%	27,39%	28,93%	31,02%	25,79%	16,43%	22,98%	23,59%	24,65%	29,86%
Гүү	33,4%	30,20%	32,14%	41,9%	37,93%	32,70%	20,34%	42,30%	27,26%	34,53%	44,63%
Үнээ	36,4%	37,03%	37,33%	49,07%	43,17%	41,41%	26,52%	46,85%	37,22%	41,85%	51,74%
Эм хонь	67,4%	73,60%	72,36%	79,52%	72,59%	73,09%	59,15%	77,51%	62,88%	73,63%	79,46%
Эм ямаа	68,9%	69,56%	69,76%	78,64%	72,29%	71,74%	53,96%	78,59%	58,43%	68,79%	78,60%
Бүгд	61,41%	64,80%	64,07%	72,69%	66,40%	65,91%	51,68%	72,68%	56,86%	64,11%	74,71%
	(сумаар-by soums)										
Алтанбулаг	64,75%	69,9%	70,15%	70,27%	62,1%	70,39%	44,09%	90,68%	87,00%	68,97%	101,77%
Аргалант	41,35%	20,2%	28,86%	61,18%	56,35%	52,55%	77,08%	78,16%	75,62%	51,88%	92,92%
Архуст	48,5%	54,3%	58,5%	35,39%	62,14%	53,19%	58,15%	44,37%	74,73%	54,13%	80,20%
Батсүмбэр	77,66%	46,51%	57,76%	59,44%	56,68%	73,59%	65,08%	66,62%	61,79%	62,60%	58,67%
Баян	53,28%	65,95%	70,6%	63,4%	65,0%	64,07%	5,51%	51,44%	80,10%	55,92%	78,81%
Баяндэлгэр	35,78%	64,78%	57,51%	49,77%	35,86%	48,93%	86,19%	67,31%	74,33%	57,16%	88,03%
Баянжаргалан	62,2%	64,1%	42,27%	68,2%	75,72%	55,35%	31,97%	62,71%	76,75%	58,76%	81,31%
Баян-Өнжүүл	49,17%	58,20%	68,7%	81,6%	89,2%	56,26%	57,02%	86,01%	70,68%	68,89%	114,84%
Баянхангай	39,86%	74,99%	44,78%	83,66%	76,1%	57,48%	45,87%	39,49%	38,77%	53,89%	58,43%
Баянцагаан	54,20%	77,8%	71,0%	70,77%	71,11%	71,18%	25,21%	10,72%	57,31%	59,06%	53,00%
Баянцогт	62,05%	79,55%	64,0%	83,13%	68,50%	75,62%	59,94%	71,87%	14,74%	66,70%	83,93%
Баянчандмань	61,96%	58,53%	30,19%	89,97%	24,80%	66,32%	40,57%	46,32%	42,15%	51,28%	65,49%
Борнуур	67,56%	67,15%	73,7%	92,5%	70,9%	79,25%	44,12%	86,88%	85,00%	74,14%	80,01%
Бүрэн	84,1%	82,82%	77,61%	75,66%	68,90%	67,77%	71,13%	71,13%	23,13%	69,00%	58,47%
Дэлгэрхаан	92,7%	79,39%	80,3%	85,01%	92,23%	75,66%	61,22%	83,91%	79,01%	81,56%	74,13%
Жаргалант	37,04%	89,03%	46,49%	84,13%	64,23%	72,15%	65,34%	78,79%	57,89%	66,38%	79,73%
Заамар	25,7%	35,64%	81,34%	82,68%	74,68%	60,52%	82,33%	78,71%	30,10%	64,09%	74,99%
Лүн	90,68%	75,10%	77,5%	64,1%	61,43%	75,43%	65,92%	81,47%	51,46%	70,43%	81,09%
Мөнгөнморьт	63,79%	62,4%	65,82%	57,9%	57,6%	64,58%	54,02%	69,72%	47,50%	60,01%	55,72%
Өндөрширээт	74,28%	70,80%	60,42%	81,8%	76,2%	70,81%	58,88%	81,73%	39,34%	68,43%	64,24%
Сүмбэр	88,22%	58,79%	73,37%	69,9%	88,4%	86,57%	54,43%	76,29%	73,17%	74,71%	61,81%
Сэргэлэн	39,84%	78,60%	59,27%	82,79%	27,61%	85,82%	31,01%	71,85%	67,44%	58,64%	38,68%
Угтаал	69,50%	49,91%	53,37%	80,38%	48,56%	65,42%	40,32%	95,57%	58,57%	61,86%	96,94%
Цээл	66,4%	30,3%	56,0%	59,7%	49,0%	55,50%	15,59%	70,43%	26,59%	46,84%	71,92%
Эрдэнэ	43,11%	56,50%	39,55%	45,11%	50,33%	51,09%	38,65%	86,17%	73,36%	54,32%	42,18%
Эрдэнасант	82,65%	67,67%	80,8%	86,0%	92,5%	66,34%	68,56%	83,12%	51,70%	76,17%	89,32%
Зуунмод	59,43%	66,69%	79,53%	70,32%	76,62%	36,82%	11,62%	36,58%	35,31%	56,90%	67,77%
Бүгд	61,41%	64,80%	64,07%	72,69%	66,40%	65,91%	51,68%	72,68%	56,86%	64,11%	74,71%
Төвийн бүс	52,38%	70,48%	69,06%	75,04%	66,14%	67,22%	38,68%	66,72%	70,18%	63,79%	80,22%
Зүүн бүс	49,36%	61,53%	53,73%	53,36%	57,71%	55,63%	42,23%	66,51%	72,23%	56,50%	69,06%
Баруун бүс	74,04%	65,58%	71,54%	77,73%	72,82%	67,27%	60,56%	77,46%	42,30%	67,84%	74,41%
Хойд бүс	59,11%	59,51%	53,08%	76,86%	61,77%	71,43%	59,31%	73,85%	59,61%	63,96%	75,75%

Б о й ж с о н т о л т о л г о й - S u r v i v a l s , h e a d s											
	Эхний 5 сард - as of first 5 months										
	1995	1996	1997	1998	1999	2000	2001	2002	2003	Дундаж 1995- 2003	2004
Ботго	243	184	269	277	269	236	140	169	166	217	199
Унага	20322	20709	23011	32020	31270	26852	16013	27355	14905	23606	23433
Тугал	27817	28611	30433	45909	42777	34586	17966	22389	16027	29613	18398
Хурга	325988	331386	322637	409949	378578	363119	284875	335536	233184	331695	267796
Ишиг	75595	87650	99128	147157	158149	144556	111426	170074	122748	124054	182186
Бүгд	449965	468540	475478	635312	611043	569349	430420	555523	387030	509184	493182
(сумаар- by soums)											
Алтанбулаг	22886	28432	33684	41446	35947	47423	23832	41386	37314	34706	32793
Аргалант	12057	5981	6974	17017	15716	14279	16907	14124	11581	12737	17397
Архуст	7896	8209	9844	7675	12376	11417	11866	8557	12343	10020	12951
Батсүмбэр	18376	10390	13265	17223	7957	16511	14985	16616	16674	14666	14872
Баян	12179	14158	16124	17606	20102	19801	1301	6559	10154	13109	11759
Баяндэлгэр	8947	17914	14656	14126	9765	12957	19445	15676	19702	14799	25052
Баянжаргалан	14763	15472	11212	19688	27173	16912	12706	16671	21356	17328	24774
Баян-Өнжүүл	21348	24534	31535	41990	55015	33700	32521	41025	30664	34704	43076
Баянхангай	6060	10844	5142	10778	12722	11082	9569	8685	7654	9171	12039
Баянцагаан	24603	35422	33418	42010	45743	32791	13627	3349	17256	27580	19444
Баянцогт	19938	24659	18263	25295	17587	22130	13256	16913	2556	17844	16224
Баянчандмань	9666	8628	4458	13951	3176	8609	5250	6140	5346	7247	7679
Борнуур	15177	14574	16884	26712	17442	21284	8012	21275	15741	17456	13997
Бурэн	35831	34324	36609	43758	44562	24205	39857	35730	10381	33917	26332
Дэлгэрхаан	19044	17457	18002	22164	28245	21540	11957	15165	13289	18540	12708
Жаргалант	8496	20740	10651	21983	16352	20565	13041	23024	13648	16500	16390
Заамар	5812	8213	19488	24556	26076	23848	34338	34823	8789	20660	18044
Лун	32148	25551	28860	30408	33175	40075	36889	43701	22829	32826	41705
Мөнгөнморьт	6188	6468	6810	6727	7275	8006	6453	9299	6597	7091	6445
Өндөрширээт	23212	20888	17649	28653	28690	26018	23149	32313	13324	23766	21250
Сүмбэр	7984	5360	7578	8219	11290	10830	3905	6061	5993	7469	4958
Сэргэлэн	14145	26834	19639	30819	10735	32288	10151	16678	13336	19403	7860
Угтаал	19539	13283	14012	24870	11784	20630	8373	24324	11776	16510	12110
Цээл	11681	5460	10963	13582	12146	13943	4018	18420	6367	10731	9575
Эрдэнэ	12370	16359	10414	14092	16295	16275	12318	27712	23853	16632	15887
Эрдэнэсант	50441	36639	44161	55652	67039	36004	41483	47047	25317	44865	41208
Зуунмод	9178	11747	15183	14312	16658	6226	1211	4250	3190	9106	6653
Бүгд	449965	468540	475478	635312	611043	569349	430420	555523	387030	509184	493182
Төвийн бүс	92160	126969	133459	170577	164098	152428	81342	106688	101760	125498	109826
Зүүн бүс	62343	78580	69060	79914	92986	85368	64089	84474	94005	78980	96868
Баруун бүс	203768	172659	194886	254421	264439	217345	209633	260208	119726	210787	194971
Хойд бүс	91694	90332	78073	130400	89520	114208	75356	104153	71539	93919	91517

Б о й ж с о н т о л т о л г о й - S u r v i v a l s , h e a d s											
	Эхний 5 сард - as of first 5 months										
	1995	1996	1997	1998	1999	2000	2001	2002	2003	Дундаж 1995- 2003	2004
Ботго	98.38%	98.92%	96.76%	98.93%	95.39%	92.91%	93.96%	92.86%	92.74%	96.02%	95.83%
Унага	94.71%	96.60%	96.43%	97.97%	97.82%	86.72%	93.75%	95.76%	91.34%	95.87%	95.65%
Тугал	97.56%	98.39%	98.03%	98.65%	96.18%	90.05%	91.22%	97.51%	93.93%	94.48%	94.96%
Хурга	97.89%	98.44%	98.12%	98.75%	92.78%	86.93%	89.68%	98.24%	94.96%	91.00%	95.93%
Ишиг	97.80%	98.20%	98.21%	98.41%	95.22%	85.98%	89.01%	96.79%	92.32%	90.02%	95.00%
Бүгд	97.71%	98.42%	98.15%	98.62%	93.88%	86.86%	89.71%	97.64%	93.92%	91.16%	95.53%
(сумаар- by soums)											
Алтанбулаг	99.36%	99.00%	98.80%	98.41%	97.60%	96.09%	89.79%	98.96%	98.98%	92.76%	98.95%
Аргалант	99.45%	97.22%	97.35%	98.87%	96.90%	95.38%	97.56%	99.22%	93.27%	96.79%	98.58%
Архуст	95.36%	99.38%	98.05%	98.51%	79.11%	89.20%	83.14%	99.12%	99.22%	80.64%	97.75%
Батсүмбэр	96.64%	97.75%	95.62%	96.74%	44.48%	94.90%	92.25%	97.15%	97.45%	92.09%	98.44%
Баян	100.00%	100.00%	100.00%	100.00%	96.76%	90.38%	78.75%	93.11%	100.00%	97.39%	100.00%
Баяндэлгэр	98.99%	98.83%	98.71%	98.38%	80.64%	95.32%	89.00%	90.23%	94.57%	86.03%	98.27%
Баянжаргалан	99.35%	100.00%	99.82%	100.00%	99.85%	71.09%	95.48%	99.48%	100.00%	96.65%	100.00%
Баян-Өнжүүл	98.76%	100.00%	99.22%	100.00%	99.68%	95.27%	96.77%	98.10%	98.07%	96.97%	99.14%
Баянхангай	92.20%	98.34%	95.67%	97.44%	97.72%	97.69%	91.78%	99.55%	95.50%	91.45%	99.47%
Баянцагаан	99.33%	100.00%	99.82%	100.00%	100.00%	64.80%	95.87%	96.93%	100.00%	97.92%	100.00%
Баянцогт	98.16%	99.49%	94.09%	96.11%	91.66%	92.92%	69.58%	99.24%	97.45%	75.48%	96.70%
Баянчандмань	94.79%	96.73%	92.20%	98.54%	81.83%	96.51%	86.92%	99.32%	95.07%	90.17%	98.17%
Борнуур	98.51%	99.79%	99.73%	99.82%	80.60%	97.83%	63.91%	95.00%	75.29%	79.41%	74.99%
Бурэн	97.42%	95.86%	98.86%	98.27%	98.05%	53.00%	99.34%	97.36%	93.39%	99.23%	97.68%
Дэлгэрхаан	99.82%	99.87%	100.00%	99.77%	99.48%	98.62%	99.72%	95.74%	100.00%	99.82%	99.75%
Жаргалант	92.08%	95.20%	91.40%	98.34%	87.44%	90.71%	57.59%	95.48%	75.43%	63.21%	91.84%
Заамар	97.60%	99.27%	98.82%	99.27%	99.22%	98.01%	96.41%	99.58%	90.94%	94.17%	98.71%
Лун	98.63%	98.94%	98.83%	98.72%	95.64%	90.61%	93.42%	99.05%	87.42%	92.62%	96.32%
Мөнгөнморьт	96.16%	96.68%	97.45%	96.60%	92.68%	95.47%	97.39%	98.23%	94.19%	97.62%	86.03%
Өндөрширээт	97.72%	99.35%	99.93%	99.61%	98.99%	89.81%	97.47%	99.11%	95.83%	97.53%	99.35%
Сүмбэр	94.03%	99.55%	97.17%	99.04%	95.40%	98.87%	59.43%	98.75%	83.89%	73.89%	96.33%
Сэргэлэн	90.74%	99.57%	99.05%	98.58%	86.25%	96.27%	86.46%	94.67%	97.49%	92.43%	97.19%
Угтаал	95.64%	94.97%	93.95%	95.86%	73.55%	99.35%	62.09%	97.93%	88.20%	76.35%	66.75%
Цээл	97.44%	97.60%	98.40%	98.76%	100.00%	97.72%	90.62%	99.09%	90.66%	96.27%	84.58%
Эрдэнэ	97.12%	99.39%	96.28%	97.91%	94.63%	97.25%	94.04%	93.70%	95.16%	95.51%	94.59%
Эрдэнэсант	99.20%	96.42%	97.78%	98.13%	98.55%	70.98%	99.58%	99.07%	98.98%	99.62%	95.63%
Зуунмод	99.70%	98.59%	98.60%	98.53%	95.31%	92.48%	81.71%	98.40%	96.17%	97.11%	98.65%
Бүгд	97.71%	98.42%	98.15%	98.62%	93.88%	86.86%	89.71%	97.64%	93.92%	91.16%	95.53%
Төвийн бүс	97.62%	99.55%	99.17%	99.23%	97.66%	86.80%	92.67%	97.85%	98.89%	95.26%	99.06%
Зүүн бүс	98.13%	99.15%	98.68%	99.90%	92.24%	87.82%	90.51%	95.08%	97.06%	92.16%	97.81%
Баруун бүс	97.97%	97.54%	98.32%	98.42%	96.86%	82.91%	94.87%	98.61%	93.47%	94.90%	94.04%
Хойд бүс	96.75%	97.91%	95.61%	98.08%	81.87%	94.79%	75.04%	97.15%	85.25%	78.94%	92.43%

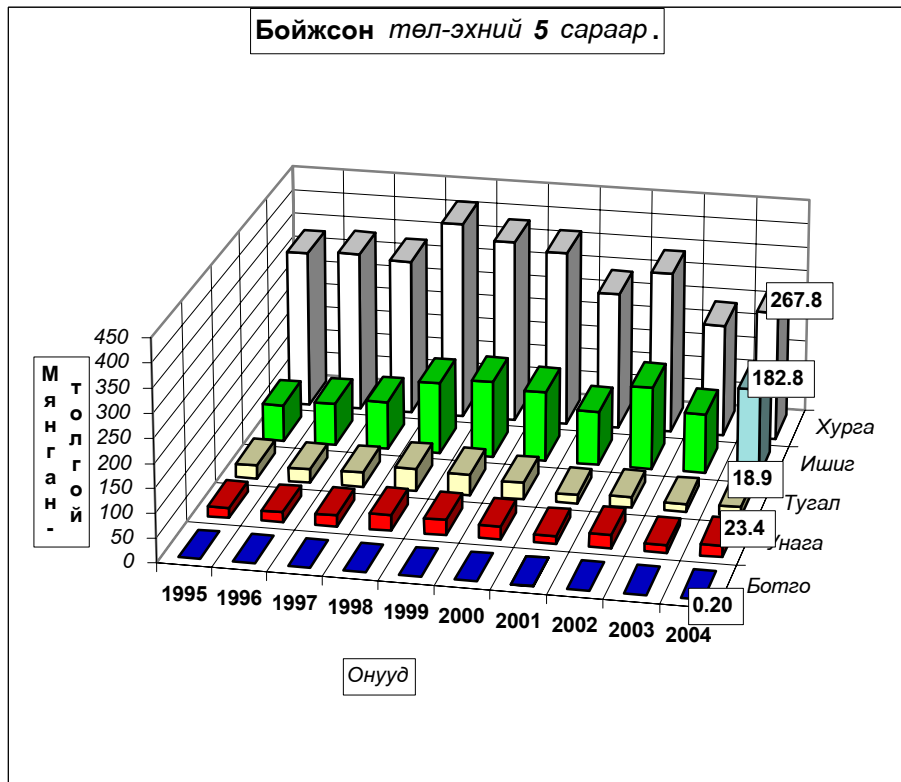

Гарсан төлийн 4.47 хувь болох 23055 төл хорогдсон нь урьд оны мөн үеэс 7.94 хувь 1989 төлөөр, 1995-2003 он мөн үеүдийн дунджаас 16.88 хувь 4683 төлөөр тус бүр буурлаа. Гарсан **ботгоны 4.07, унаганы 4.35, тугалын 5.04, хурганы 4.07, ишигний 5.00 хувь нь тус бүр хорогдов. Хамгийн их хорогдолтой Угтаал, Борнуур, Мөнгөнморьт, Цээл, Жаргалант сумд **гарсан төлийнхөө 33.25-8.16** хувь буюу **6031-1047** төл хорогдуулсан нь **аймгийн бүх төлийн хорогдлын 64.83 хувийг (бүгд 14947 төл)** эзлэв.**

Төл малын хорогдол, толгой - Number of losses young animals, heads

	Эхний 5 сард - as of first 5 months										
	1995	1996	1997	1998	1999	2000	2001	2002	2003	дундаж 1995- 2003	2004
Ботго	4	2	9	3	13	18	9	13	5	8	7
Унага	1135	294	367	662	698	4112	1068	1212	1414	1218	1065
Тугал	695	468	612	629	1699	3822	1730	572	1035	1251	1006
Хурга	7011	5242	6174	5195	29458	54576	32790	6007	12373	17647	11363
Ишиг	1698	1524	1802	2379	7938	23568	13758	5633	10217	7613	9614
Бүгд	10543	7530	8964	8868	39806	86096	49355	13437	25044	27738	23055
(сумаар-by soums)											
Алтанбулаг	147	288	408	671	883	1932	2710	434	384	873	347
Аргалант	67	171	190	194	503	691	422	111	835	354	251
Архуст	384	135	135	116	3269	1382	2406	76	97	889	33
Батсүмбэр	638	239	607	580	9931	887	1259	487	437	1674	236
Баян					673	2108	351	485		402	
Баяндэлгэр	91	212	192	233	2344	636	2404	1697	1131	993	183
Баянжаргалан	97		20		40	6877	601	87		858	
Баян-Өнжүүл	267		249		174	1674	1086	794	605	539	372
Баянхангай	513	183	233	283	297	262	857	39	361	336	64
Баянцагаан	167		61			17815	587	106		2082	
Баянцогт	374	127	1147	1024	1600	1686	5796	130	67	1328	554
Баянчандмань	531	292	377	207	705	311	790	42	277	392	143
Борнуур	229	30	45	102	4198	473	4525	1120	5167	1765	4667
Бүрэн	949	1484	423	770	885	21467	263	969	735	3105	626
Дэлгэрхаан	34	23		52	149	302	34	675		141	32
Жаргалант	731	1045	1002	370	2348	2105	9602	1091	4445	2527	1456
Заамар	143	60	232	180	204	484	1278	146	876	400	236
Лүн	445	273	342	395	1513	4152	2600	419	3286	1492	1592
Мөнгөнморьт	247	222	178	237	575	380	173	168	407	287	1047
Өндөрширээт	541	136	13	113	293	2953	601	289	609	616	139
Сүмбэр	507	24	221	80	545	124	2666	77	1151	599	189
Сэргэлэн	1443	117	188	443	1712	1250	1590	939	343	892	227
Угтаал	891	704	903	1073	4237	135	5113	514	1575	1683	6031
Цээл	307	134	178	171		326	416	169	656	262	1746
Эрдэнэ	367	101	402	301	924	460	781	1862	1213	712	909
Эрдэнэсант	405	1362	1003	1059	984	14718	173	442	260	2267	1884
Зуунмод	28	168	215	214	820	506	271	69	127	269	91
Бүгд	10543	7530	8964	8868	39806	86096	49355	13437	25044	27738	23055
Төвийн бүс	2052	573	1121	1328	3589	23177	6244	2342	1459	4654	1037
Зүүн бүс	1186	670	927	887	7825	11843	6716	4375	2848	4142	2172
Баруун бүс	4228	4359	3327	4096	8562	44799	11335	3662	8358	10303	12350
Хойд бүс	3077	1928	3589	2557	19830	6277	25060	3058	12379	8639	7496

Төл малын хорогдол, толгой - Number of losses young animals, heads

	Гарсан төлд эзлэх хувь-Percentage to total number of offsprings										
	Эхний 5 сард - as of first 5 months										
	1995	1996	1997	1998	1999	2000	2001	2002	2003	дундаж 1992- 2002	2004
Бөтгө	1,62%	1,08%	3,24%	1,07%	4,61%	7,09%	6,04%	7,14%	7,26%	3,98%	4,07%
Унага	5,29%	1,40%	1,57%	2,03%	2,18%	13,28%	6,25%	4,24%	8,66%	4,33%	4,35%
Тугал	2,44%	1,61%	1,97%	1,35%	3,82%	9,95%	8,78%	2,49%	6,07%	5,52%	5,04%
Хурга	2,11%	1,56%	1,88%	1,25%	7,22%	13,07%	10,32%	1,76%	5,04%	9,00%	4,07%
Ишиг	2,20%	1,71%	1,79%	1,59%	4,78%	14,02%	10,99%	3,21%	7,68%	9,98%	5,00%
Бүгд	2,29%	1,58%	1,85%	1,38%	6,12%	13,14%	10,29%	2,36%	6,08%	8,84%	4,47%
(сумаар-by soums)											
Алтанбулаг	0,64%	1,00%	1,20%	1,59%	2,40%	3,91%	10,21%	1,04%	1,02%	7,24%	1,05%
Аргалант	0,55%	2,78%	2,65%	1,13%	3,10%	4,62%	2,44%	0,78%	6,73%	3,21%	1,42%
Архуст	4,64%	1,62%	1,35%	1,49%	20,89%	10,80%	16,86%	0,88%	0,78%	19,36%	0,25%
Батсүмбэр	3,36%	2,25%	4,38%	3,26%	55,52%	5,10%	7,75%	2,85%	2,55%	7,91%	1,56%
Баян					3,24%	9,62%	21,25%	6,89%		2,61%	
Баяндэлгэр	1,01%	1,17%	1,29%	1,62%	19,36%	4,68%	11,00%	9,77%	5,43%	13,97%	0,73%
Баянжаргалан	0,65%		0,18%		0,15%	28,91%	4,52%	0,52%		3,35%	
Баян-Өнжүүл	1,24%		0,78%		0,32%	4,73%	3,23%	1,90%	1,93%	3,03%	0,86%
Баянхангай	7,80%	1,66%	4,33%	2,56%	2,28%	2,31%	8,22%	0,45%	4,50%	8,55%	0,53%
Баянцагаан	0,67%		0,18%			35,20%	4,13%	3,07%		2,08%	
Баянцогт	1,84%	0,51%	5,91%	3,89%	8,34%	7,08%	30,42%	0,76%	2,55%	24,52%	3,30%
Баянчандмань	5,21%	3,27%	7,80%	1,46%	18,17%	3,49%	13,08%	0,68%	4,93%	9,33%	1,83%
Борнуур	1,49%	0,21%	0,27%	0,38%	19,40%	2,17%	36,09%	5,00%	24,71%	20,59%	25,01%
Бүрэн	2,58%	4,14%	1,14%	1,73%	1,95%	47,00%	0,66%	2,64%	6,61%	0,77%	2,32%
Дэлгэрхаан	0,18%	0,13%		0,23%	0,52%	1,38%	0,28%	4,26%		0,18%	0,25%
Жаргалант	7,92%	4,80%	8,60%	1,66%	12,56%	9,29%	42,41%	4,52%	24,57%	36,79%	8,16%
Заамар	2,40%	0,73%	1,18%	0,73%	0,78%	1,99%	3,59%	0,42%	9,06%	5,83%	1,29%
Лүн	1,37%	1,06%	1,17%	1,28%	4,36%	9,39%	6,58%	0,95%	12,58%	7,38%	3,68%
Мөнгөнморьт	3,84%	3,32%	2,55%	3,40%	7,32%	4,53%	2,61%	1,77%	5,81%	2,38%	13,97%
Өндөрширээт	2,28%	0,65%	0,07%	0,39%	1,01%	10,19%	2,53%	0,89%	4,37%	2,47%	0,65%
Сүмбэр	5,97%	0,45%	2,83%	0,96%	4,60%	1,13%	40,57%	1,25%	16,11%	26,31%	3,67%
Сэргэлэн	9,26%	0,43%	0,95%	1,42%	13,75%	3,73%	13,54%	5,33%	2,51%	7,57%	2,81%
Угтаал	4,36%	5,03%	6,05%	4,14%	26,45%	0,65%	37,91%	2,07%	11,80%	23,65%	33,25%
Цээл	2,56%	2,40%	1,60%	1,24%		2,28%	9,38%	0,91%	9,34%	3,73%	15,42%
Эрдэнэ	2,88%	0,61%	3,72%	2,09%	5,37%	2,75%	5,96%	6,30%	4,84%	4,49%	5,41%
Эрдэнэсант	0,80%	3,58%	2,22%	1,87%	1,45%	29,02%	0,42%	0,93%	1,02%	0,38%	4,37%
Зуунмод	0,30%	1,41%	1,40%	1,47%	4,69%	7,52%	18,29%	1,60%	3,83%	2,89%	1,35%
Бүгд	2,29%	1,58%	1,85%	1,38%	6,12%	13,14%	10,29%	2,36%	6,08%	8,84%	4,47%
Төвийн бүс	2,18%	0,45%	0,83%	0,77%	2,14%	13,20%	7,13%	2,15%	1,41%	4,74%	0,94%
Зүүн бүс	1,87%	0,85%	1,32%	1,10%	7,76%	12,18%	9,49%	4,92%	2,94%	7,84%	2,19%
Баруун бүс	2,03%	2,46%	1,68%	1,58%	3,14%	17,09%	5,13%	1,39%	6,53%	5,10%	5,96%
Хойд бүс	3,25%	2,09%	4,39%	1,92%	18,13%	5,21%	24,96%	2,85%	14,75%	21,06%	7,57%

Хорогдсон төл - эхний 5 сараар

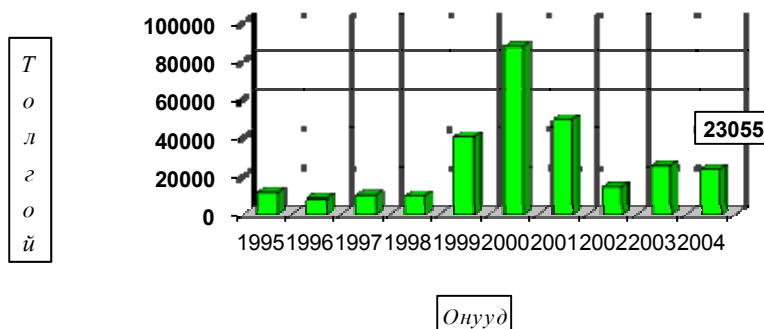

Мал төллөлт - Female breeding stock given birth

сумаар by soums	Төллөсөн эх мал Number of breeding stock, heads					Хорогдсон төл Number of losses young animals					Бойжсон төл Number of survivals, heads				
	Ингэ	Гүү	Үнээ	Эм		Бо- тго	Уна- га	Ту- гал	Хурга	Ишиг	Бо- тго	Унага	Тугал	Хурга	Ишиг
	female camels	mare	cow	хонь ewe	ямаа female goat	young camels	foals	calves	lambs	kids	young camels	foals	calves	lambs	kids
Алтанбулаг		2310	1230	18100	11500		11	6	180	150		2299	1224	17920	11350
Аргалант	1	1142	395	9130	6980		24	16	102	109	1	1118	379	9028	6871
Архуст		63	51	8350	4520		2	1	18	12		61	50	8332	4508
Батсүмбэр	7	1026	2658	6166	4900		24	37	83	92	7	1002	2621	6164	5078
Баян	10	783	224	7374	3368						10	783	224	7374	3368
Баяндэлгэр	8	1469	937	15240	7541	1	27	33	54	68	7	1442	904	15211	7488
Баянжаргалан	54	821	345	14838	8716						54	821	345	14838	8716
Баян-Өнжүүл	8	3194	1831	22934	14727	1	38	28	124	181	7	3156	1803	23269	14841
Баянхангай	9	47	41	6690	5316				36	28	9	47	41	6654	5288
Баянцагаан	19	398	181	12007	6839						19	398	181	12007	6839
Баянцогт		1265	796	7750	6349		7	3	220	324		1258	793	7778	6395
Баянчандмань		358	350	3790	3262		10	17	40	76		348	333	3771	3227
Борнуур	7	1250	1590	8952	6860		312	397	2239	1719	7	938	1193	6714	5145
Бүрэн	9	913	772	16691	8573	1	51	34	295	245	8	862	738	16396	8328
Дэлгэрхаан		255	380	6998	5090		5	2	10	15		250	378	6994	5086
Жаргалант		1476	978	8950	5540		179	112	695	470		1297	866	8797	5430
Заамар		840	350	8990	8100		10	9	114	103		830	341	8876	7997
Лүн	30	1895	1057	19851	13376	2	55	27	806	702	28	1840	1030	19085	19722
Мөнгөнморьт		462	1790	3393	1817		79	88	501	379		383	1702	2912	1448
Өндөрширээт	4	581	307	12643	7854		14		90	35	4	567	307	12553	7819
Сүмбэр		356	406	2711	1674		30	10	105	44		326	396	2606	1630
Сэргэлэн	8	760	319	4529	2471		30	8	79	110	8	730	311	4450	2361
Угтаал		527	635	8765	8214		72	108	3210	2641		455	527	5555	5573
Цээл	6	449	468	6366	3847		18	20	858	850	6	431	448	5548	3142
Эрдэнэ	1	40	789	8993	6863		3	11	371	524	1	37	778	8663	6408
Эрдэнэсант	25	1583	657	23833	16658	2	64	39	1071	708	23	1519	618	22841	16207
Зуунмод		235	407	3437	2546				62	29		235	407	3460	2551
Дүн	206	24498	19944	277471	183501	7	1065	1006	11363	9614	199	23433	18938	267796	182816
Төвийн бүс	35	6897	3968	61007	38083	1	79	42	445	470	34	6818	3926	61106	37942
Зүүн бүс	73	3638	4136	58188	32825	1	111	133	944	983	72	3527	4003	57330	31936
Баруун бүс	83	7090	4667	110827	77028	5	289	239	6490	5327	78	6801	4428	104502	79162
Хойд бүс	15	6873	7173	47449	35565		586	592	3484	2834	15	6287	6581	44858	33776

Том малын зүй бус хорогдол

6-р сарын 1-ний байдлаар оны эхний малын 1.83 хувь буюу 27068 том мал зүй бусаар хорогдсон нь 2003 оны мөн үеэс 7.05 дахин 163934 толгойгоор; 1995-2003 оны мөн үеүдийн дунджаас 3.34 дахин 63422 толгойгоор тус бүр буурлаа.

Оны эхний тэмээний 0.12, адууны 1.59, үхрийн 2.98, хонины 1.83, ямааны 1.72 хувь нь тус бүр хорогдов. Хамгийн их хорогдолтой Цээл, Угтаал, Мөнгөнморьт, Жаргалант, Сүмбэр сумд оны эхний малынхаа 21.16-2.72 хувь 7040-477 том мал зүй бусаар хорогдуулсан нь аймгийн бүх хорогдлын 52.81 хувийг (бүгд 14296 толгой) эзлэв.

Том малын зүй бус хоргодол - Natural losses of adult animals

	Хоргогдсон том мал - толгой						үүнээс - өвчнөөр үхсэн мал						Хоргогдсон хээлтэгч						Эзлэх хувь share of		Зөрүү (+,-) Change(+,-) 2004-05 2003-05	
	Number of losses adult animals, heads						of which-losses animals due to the diseases												хоргогддод total losses	өвчнөөр үхсэн малд losses animals due to the diseases		
	Малын төрлөөр - by types of animals																					
Бүгд	Тэмээ	Адуу	Үхэр	Хонь	Ямаа		Бүгд	Тэмээ	Адуу	Үхэр	Хонь	Ямаа	Бүгд	Тэмээ	Адуу	Үхэр	Хонь	Ямаа				
Total	camel	horse	cattle	sheep	goat		Total	camel	horse	cattle	sheep	goat	Total	camel	horse	cattle	sheep	goat				
Алтанбулаг	909		51	56	481	321	27		7		20		230		12	11	121	86	3,36%	2,97%	-4267	
Аргалант	291		31	40	141	79	122		16	19	49	38	72		13	17	28	14	1,08%		-912	
Архуст	186		5	8	93	80	186		5	8	93	80	175		2	6	91	76	0,69%	100,0%	-1018	
Батсүмбэр	691		26	107	298	260	205		7	33	75	90	269		5	31	124	109	2,55%		-808	
Баян																						-59
Баяндэлгэр	677	2	65	93	274	243	186	1	24	30	67	64	145		17	19	59	50	2,50%		-2021	
Баянжаргалан	173		11	7	131	24													0,64%		-657	
Баян-Өнжүүл	395		71	37	102	185	27		3	1	8	15	45		9	4	19	13	1,46%		-13544	
Баянхангай	98		16	9	34	39													5	0,36%		-6721
Баянцагаан	221		11	3	123	84	3				3		91						91	0,82%	1,36%	-329
Баянцогт	232		36	13	126	57	179		23	11	98	47	68		7	4	33	24	0,86%	77,16%	-7663	
Баянчандмань	481		44	52	181	204	46			3	11	32	86		5	18	33	30	1,78%	9,56%	-3551	
Борнуур	405		67	58	165	115	136		14	18	57	47	121		18	19	39	45	1,50%	33,6%	-5465	
Бүрэн	1374		109	76	805	384	554		45	39	281	189	263		29	18	131	85	5,08%	40,32%	-15085	
Дэлгэрхаан	224		3	12	125	84	4			4			20						14	0,83%		-1455
Жаргалант	1534		114	151	1070	199	175		45	44	48	38	402		20	32	240	110	5,67%	11,41%	-4963	
Заамар	594		45	38	299	212	86		7	20	34	25	279		19	24	115	121	2,19%		-20626	
Лүн	1487	1	199	128	741	418	218		16	18	112	72	264		31	24	123	86	5,49%	14,7%	-17028	
Мянгоморьт	1779		427	804	360	188	111		10	33	37	31	753		187	226	225	115	6,57%	6,24%	1042	
Өндөрширээт	1037		263	127	409	238	36		8	4	11	13	509		101	57	222	129	3,83%	3,47%	-13853	
Сүмбэр	477		22	20	357	78	32		3	29			122		2	1	98	21	1,76%	6,71%	-1692	
Сэргэлэн	533		73	47	254	159	26		5	8	6	7	347		40	25	184	98	1,97%	4,88%	-263	
Утгаал	3466		204	155	1826	1281	373		32	42	164	135	630		27	23	317	263	12,80%	10,76%	-10641	
Цээл	7040		298	387	3694	2661	495		29	75	242	149	787		115	144	320	208	26,01%		-16377	
Эрдэнэ	913		84	137	401	291	312		26	22	146	118	226		12	19	102	93	3,37%		-600	
Эрдэнэсант	1795		354	152	750	539	511		127	61	163	160	178		35	19	71	53	6,63%	28,47%	-14829	
Зуунмод	56		3	9	21	23	36		1	5	15	15	2			2			2	0,21%	64,29%	-549
Бүгд дүн	27068	3	2632	2726	13261	8446	4086	1	450	501	1769	1365	6095		706	743	2805	1841	100%	15,10%	-163934	
2003-05	191002	95	27029	22121	81746	60011	8757	2	1188	1308	3741	2518	74600	30	9172	9949	30386	25063	100%	10,36%		
Зөр (тоогоор)	-163934	-92	-24397	-19395	-68485	-51565	-4671	-1	-738	-807	-1972	-1153	-68505	-30	-8466	-9206	-27581	-23222				
үү (хувьгаар)	-85,8%	-96,8%	-90,3%	-87,7%	-83,8%	-85,9%	-53,3%	-50,0%	-62,1%	-61,7%	-52,7%	-45,8%	-91,8%	-100,0%	-92,3%	-92,5%	-90,8%	-92,7%				

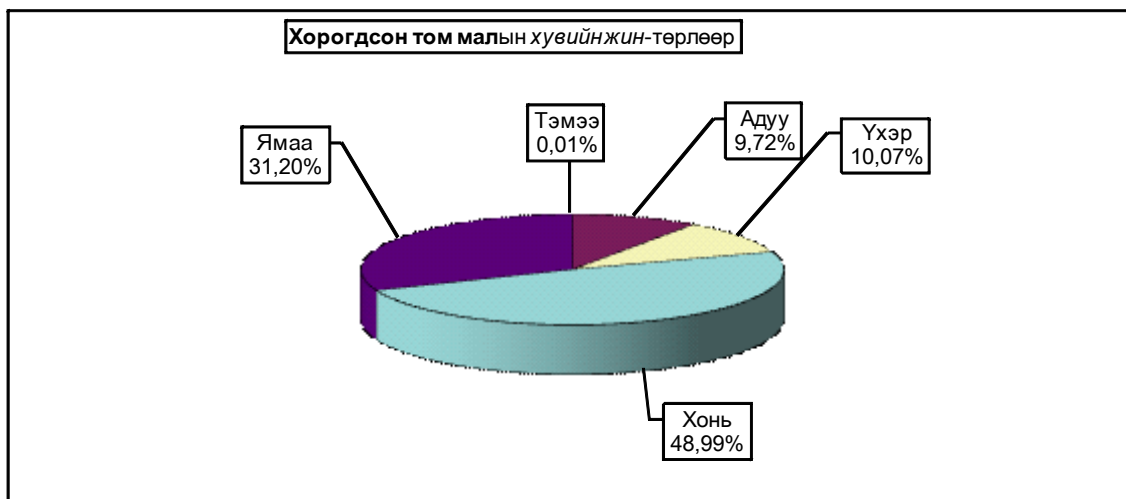

Том малын зүй бус хорогдол - Natural losses of adult animals

	Эхний 5 сард - as of first.5 months										
	1995	1996	1997	1998	1999	2000	2001	2002	2003	Дундаж 1995- 2003	2004
Тэмээ	19	11	25	15	52	86	255	14	95	64	3
Адуу	1366	846	1276	937	7873	19888	46259	2048	27029	11947	2632
Үхэр	1577	944	2699	1452	26486	33872	59503	1647	22121	16700	2726
Хонь	7036	4104	5725	4248	42023	51124	170625	7599	81746	41581	13261
Ямаа	1230	736	1560	1526	13950	33096	65599	4073	60011	20198	8446
Бүгд	11228	6641	11285	8178	90384	138066	342241	15381	191002	90490	27068
(сумаар-by soms)											
Алтанбулаг	189	178	939	504	4007	6460	27200	1106	5176	5084	909
Аргалант	102	169	583	211	593	2652	5666	236	1203	1268	291
Архуст	858	145	188	297	3552	1317	10006	692	1204	2029	186
Батсүмбэр	774	165	488	441	25073	445	8271	754	1499	4212	691
Баян			31		837	2328	31117	326	59	3855	
Баяндэлгэр	215	97	217	493	4646	504	2709	1212	2698	1421	677
Баянжаргалан	154	36	98	75	189	12398	31056	727	830	5063	173
Баян-Өнжүүл	601	631	406	163	3005	10454	17810	1024	13939	5337	395
Баянхангай	742	161	240	129	1106	673	6776	71	6819	1857	98
Баянцагаан	400		321	419	1740	15525	57968	212	550	8571	221
Баянцогт	257	256	989	743	2477	1254	13689	297	7895	3095	232
Баянчандмань	665	233	932	142	1768	144	5248	39	4032	1467	481
Борнуур	537	238	121	103	6125	249	6306	387	5870	2215	405
Бүрэн	696	516	354	718	1095	27531	4629	748	16459	5861	1374
Дэлгэрхаан	38	24	104	98	363	7799	1573	2235	1679	1546	224
Жаргалант	432	1102	1086	261	3958	1564	10410	553	6497	2874	1534
Заамар	156	24	142	66	136	715	3111	305	21220	2875	594
Лүн	314	104	182	182	2058	12760	16392	518	18515	5669	1487
Мөнгөнморьт	297	212	321	202	1489	487	356	526	737	514	1779
Өндөрширээт	316	378	72	62	375	6937	17247	352	14890	4514	1037
Сүмбэр	279	200	142	202	1479	141	5310	126	2169	1116	477
Сэргэлэн	796	140	379	296	5143	1775	21875	525	796	3525	533
Угтаал	1043	196	707	335	11259	277	17915	480	14107	5147	3466
Цээл	274	256	258	268	1957	603	2431	206	23417	3297	7040
Эрдэнэ	355	242	308	558	3024	572	3740	290	1513	1178	913
Эрдэнэсант	684	674	1491	1090	2192	22215	9399	1317	16624	6187	1795
Зуунмод	54	264	186	120	738	287	4031	117	605	711	56
Бүгд	11228	6641	11285	8178	90384	138066	342241	15381	191002	90490	27068
Төвийн бүс	2040	1213	2231	1502	14633	34501	128884	2984	21066	23228	2114
Зүүн бүс	1879	732	1163	1625	13737	17606	78984	3773	7041	14060	3728
Баруун бүс	4263	2333	3550	2948	20541	79510	79473	6232	133730	36953	17115
Хойд бүс	3046	2363	4341	2103	41473	6449	54900	2392	29165	16248	4111

Том малын зүй бус хорогдол - Natural losses of adult animals

	Оны эхний малд эзлэх хувь-Percentage of losses to total livestock at beginning of year										
	Эхний 5 сард - as of first 5 months										
	1995	1996	1997	1998	1999	2000	2001	2002	2003	Дундаж 1992-2003	2004
Тэмээ	0,45%	0,25%	0,60%	0,37%	1,27%	2,07%	7,06%	0,49%	3,49%	1,67%	0,12%
Адуу	0,62%	0,34%	0,49%	0,33%	2,60%	6,55%	18,54%	1,06%	14,55%	4,79%	1,59%
Үхэр	0,83%	0,44%	1,15%	0,58%	10,05%	14,04%	32,30%	1,37%	20,25%	8,31%	2,98%
Хонь	0,72%	0,41%	0,56%	0,39%	3,58%	4,35%	15,49%	0,85%	10,13%	4,04%	1,83%
Ямаа	0,53%	0,25%	0,45%	0,36%	2,81%	6,70%	13,57%	0,89%	12,16%	4,89%	1,72%
Бүгд	0,69%	0,38%	0,60%	0,40%	4,04%	6,22%	16,92%	0,92%	11,95%	4,77%	1,83%
	(сумаар-by soms)										
Алтанбулаг	0,24%	0,18%	0,80%	0,38%	2,96%	4,20%	19,89%	1,17%	5,37%	4,36%	1,02%
Аргалант	0,17%	0,23%	0,98%	0,35%	0,95%	4,31%	11,81%	0,60%	3,32%	2,28%	0,72%
Архуст	2,47%	0,40%	0,49%	0,61%	7,12%	2,70%	20,62%	1,91%	3,81%	4,89%	0,57%
Батсүмбэр	1,53%	0,34%	0,90%	0,70%	37,07%	0,96%	15,98%	1,44%	2,53%	7,69%	1,30%
Баян			0,05%		1,07%	2,91%	46,37%	1,13%	0,21%	6,69%	
Баяндэлгэр	0,39%	0,15%	0,33%	0,70%	6,11%	0,82%	4,70%	2,14%	4,35%	2,24%	1,04%
Баянжаргалан	0,26%	0,06%	0,14%	0,10%	0,21%	12,10%	33,24%	1,24%	1,33%	6,82%	0,24%
Баян-Өнжүүл	0,65%	0,64%	0,37%	0,13%	2,16%	7,41%	15,14%	1,00%	14,44%	4,70%	0,44%
Баянхангай	2,14%	0,45%	0,77%	0,43%	2,92%	1,58%	14,13%	0,16%	15,62%	4,80%	0,23%
Баянцагаан	0,39%		0,26%	0,30%	1,12%	9,48%	48,16%	0,32%	0,85%	7,35%	0,27%
Баянцогт	0,38%	0,34%	1,38%	1,11%	3,64%	1,88%	20,00%	0,61%	19,25%	4,86%	0,58%
Баянчандмань	2,05%	0,69%	2,58%	0,42%	5,15%	0,50%	16,81%	0,15%	14,66%	4,65%	2,04%
Борнуур	1,14%	0,52%	0,24%	0,17%	9,41%	0,47%	10,36%	0,77%	10,99%	4,08%	0,86%
Бүрэн	0,70%	0,45%	0,27%	0,50%	0,68%	16,98%	3,85%	0,65%	15,24%	4,58%	1,38%
Дэлгэрхаан	0,07%	0,04%	0,16%	0,14%	0,48%	10,73%	3,55%	4,79%	4,25%	2,64%	0,52%
Жаргалант	0,84%	2,15%	2,01%	0,47%	6,36%	2,37%	14,01%	0,91%	9,77%	4,77%	3,68%
Заамар	0,29%	0,04%	0,22%	0,09%	0,16%	0,77%	3,17%	0,30%	29,01%	3,71%	1,12%
Лун	0,41%	0,13%	0,20%	0,17%	1,63%	9,74%	12,24%	0,45%	16,77%	5,24%	1,70%
Мөнгөнморьт	1,21%	0,82%	1,24%	0,67%	4,58%	1,68%	1,25%	1,58%	2,14%	1,75%	5,79%
Өндөрширээт	0,46%	0,53%	0,10%	0,08%	0,43%	7,46%	19,99%	0,43%	19,56%	5,66%	1,62%
Сүмбэр	1,36%	1,01%	0,61%	0,79%	5,25%	0,56%	19,92%	0,67%	9,90%	4,78%	2,72%
Сэргэлэн	1,11%	0,18%	0,45%	0,33%	5,14%	2,06%	27,23%	1,09%	1,79%	4,64%	1,20%
Угтаал	1,64%	0,31%	1,10%	0,49%	15,86%	0,42%	24,78%	0,89%	27,81%	8,06%	8,32%
Цээл	0,72%	0,62%	0,57%	0,52%	3,59%	1,06%	3,94%	0,37%	41,60%	6,42%	21,16%
Эрдэнэ	0,57%	0,36%	0,48%	0,79%	3,96%	0,83%	4,85%	0,40%	2,00%	1,67%	1,09%
Эрдэнэсант	0,47%	0,45%	1,01%	0,67%	1,26%	12,21%	6,64%	0,95%	14,11%	4,10%	1,73%
Зуунмод	0,17%	0,66%	0,40%	0,25%	1,50%	0,78%	15,09%	0,51%	3,02%	1,99%	0,27%
Бүгд	0,69%	0,38%	0,60%	0,40%	4,04%	6,22%	16,92%	0,92%	11,95%	4,77%	1,83%
Төвийн бүс	0,54%	0,28%	0,46%	0,28%	2,53%	5,93%	26,75%	0,89%	6,54%	5,07%	0,65%
Зүүн бүс	0,65%	0,23%	0,36%	0,45%	3,43%	4,51%	21,21%	1,32%	2,39%	4,18%	1,17%
Баруун бүс	0,67%	0,34%	0,50%	0,38%	2,36%	8,84%	9,85%	0,83%	19,79%	4,88%	3,01%
Хойд бүс	0,92%	0,68%	1,24%	0,57%	10,69%	1,86%	15,20%	0,81%	9,54%	4,73%	1,56%

Том малын хорогдлын
оны эхний малд эзлэх хувь-(Эхний 5 сараар)

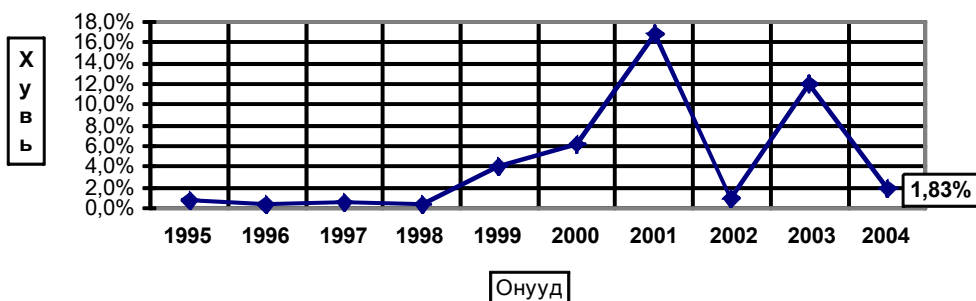

Хорогдсон мал - эхний 5 сард .

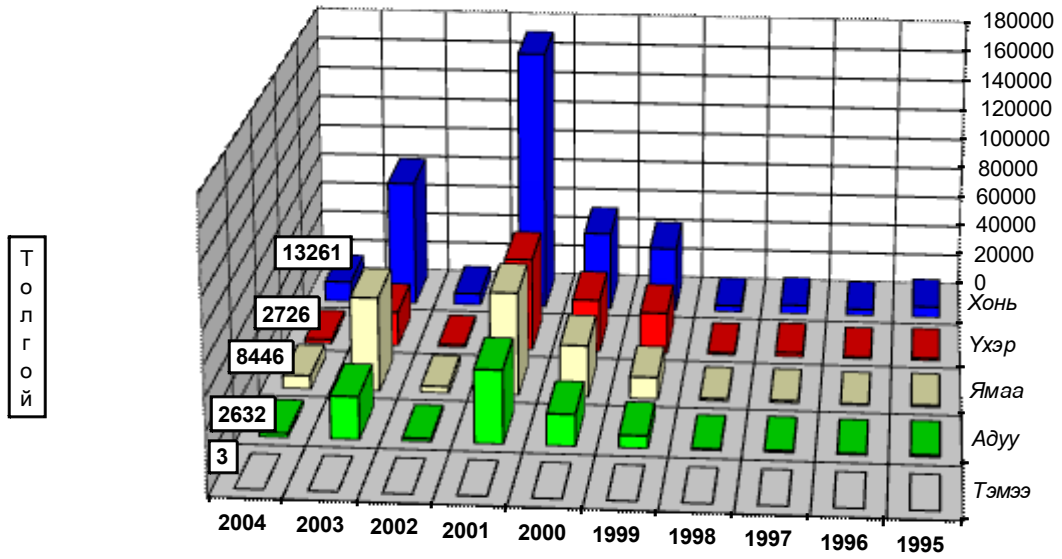

Онууд



А Ж Ү Й Л Д В Э Р

Өмчийн бүх төрлийн аж үйлдвэрийн газрууд оны эхний **05** сард (1995 оны үнээр, зэрэгцүүлсэн үнэнд шилжүүлснээр) **5457,6** сая ₮-ийн бүтээгдэхүүн үйлдвэрлэсэн нь өмнөх оны мөн үеэс **11,8 хувь** буюу **727,8** сая ₮-өөр буурч, **2002** оныхоос **17,7 хувь** буюу **822,0** сая ₮-өөр өсчээ. Аймгийн нийт бүтээгдэхүүний үйлдвэрлэл буурсан нь **алт олборлолт, дулаан, хүнсний бүтээгдэхүүний үйлдвэрлэл** өмнөх оноос **11,5-47,9 хувь** буюу **44,8-590,7** сая ₮-өөр буурсантай холбоотой.

Оны үнээр нийт бүтээгдэхүүний үйлдвэрлэлтэнд эзлэх сумдын үйлдвэрлэсэн бүтээгдэхүүний хувийн жингээс харахад алт үйлдвэрлэлтийг оруулан тооцсноор **Заамар, Зуунмод, Сэргэлэн** сумд **1.89-88,19** (эдгээр сумдын үйлдвэрлэлт **96,44**) хувийг эзлэв.

Алт үйлдвэрлэлтийг оруулахгүйгээр тооцоход **Зуунмод, Батсүмбэр, Жаргалант, Цээл, Эрдэнэсант** сумд **1,97-71,10** (эдгээр сумдын үйлдвэрлэлт **79,78**) хувийг эзлэв.

Энэ нь тус аймгийн нийт үйлдвэрлэлтэнд дулааны эрчим хүч болон архины үйлдвэрүүдийн үйлдвэрлэлт илүү хувийн жинг эзэлдэг болохыг харуулав.

АЖ ҮЙЛДВЭРИЙН НИЙТ БҮТЭЭГДЭХҮҮН, 1995 оны зэрэгцүүлэх үнээр,
гол нэрийн бүтээгдэхүүнээр, сая.төг
GROSS INDUSTRIAL OUTPUT, at constant prices of 1995, estimation by major commodities, mln tog

АЖ ҮЙЛДВЭРИЙН САЛБАР INDUSTRIAL SECTOR	2002 V	2003 V	2004 V	Дүнд эзлэх хувь Percentage share to total			2004% 2003%
				2002	2003	2004	
Нийт дүн Total	4,635.60	6,185.40	5,457.59	100.0%	100.0%	100.0%	88.2%
Ашигт малтмал олборлолт mining and quarrying	4,075.30	5,126.20	4,535.50	87.91%	82.88%	83.10%	88.5%
Хүнсний бүтээгдэхүүн, ундаа үйлдвэрлэл Manufacture of food products and beverages	170.70	346.00	180.35	3.68%	5.59%	3.30%	52.1%
Сүү, сүүн бүтээгдэхүүн үйлдвэрлэл Manufacture of dairy products	0.30	1.90	1.53	0.006%	0.031%	0.03%	80.5%
Үр тарианы гурил, цардуул, малын тэжээл Manufacture of grain mill products, starches, starch products, and prepared animal feeds	5.50	1.50	5.62	0.12%	0.02%	0.103%	374.7%
Хүнсний бусад бүтээгдэхүүний, үйлдвэрлэл Manufacture of other food products	15.90	17.10	9.49	0.34%	0.28%	0.174%	55.5%
Ундаа үйлдвэрлэл/сотгууруулах ундаа ороод/ Manufacture of beverages	149.00	325.50	163.71	3.21%	5.26%	3.000%	50.3%
Нэхмэлийн үйлдвэрлэл Manufacture of textiles	1.90	1.90	4.44	0.04%	0.03%	0.08%	233.7%
Хувцас үйлдвэрлэл, үслэг арьс боловсруулалт Manufacture of wearing apparel dressing and dyeing of fur	118.30	368.60	436.11	2.55%	5.96%	7.99%	118.3%
Арьс шир боловсруулах, ширэн эдлэл, гутал үйлдвэрлэл Tanning, dressing of leather, manufacture of luggage, handbagz saddlery harnesses, footwear	1.80	7.30	5.09	0.04%	0.12%	0.09%	69.7%
Мод, модон эдлэл Manufacture of wood and wooden products	18.10	14.80	21.58	0.39%	0.24%	0.40%	145.8%
Нийтлэх, хэвлэх, дуу бичлэг хийх ажиллагаа Publishing, printing and reproduction of recorded media	1.10	0.00	0.09	0.02%	0.00%	0.002%	0.0%
Төмрийн үйлдвэрлэл Manufacture of basic metals	0.60	1.40	0.01	0.013%	0.02%	0.000%	0.7%
Цахилгаан, дулаан, уур үйлдвэрлэл Electricity, thermal energy, steam	247.80	319.20	274.41	5.35%	5.16%	5.03%	86.0%

АЖ ҮЙЛДВЭРИЙН БҮТЭЭГДЭХҮҮНИЙ ҮЙЛДВЭРЛЭЛТ, оны үнээр
SALES OF INDUSTRIAL OUTPUT, at current price

/сумдаар/	мян -₮, mln.tog			Дүнд эзлэх хувь		
	Бүтэн 05 сарын гүйцэтгэл			Percentage share to total		
	2002 он	2003 он	2004 он	2002	2003	2004
Алтанбулаг	10,700.0	11,390.3	13,250.0	0.09	0.07	0.08
Аргалант	894.0	21,878.8	19,263.3	0.01	0.13	0.12
Архуст	2,313.0	6,390.5	9,419.7	0.02	0.04	0.06
Батсүмбэр	50,590.8	57,808.3	39,656.4	0.44	0.35	0.24
Баян	4,552.7	4,239.5	5,342.5	0.04	0.03	0.03
Баяндэлгэр	14,036.4	17,564.1	8,755.2	0.12	0.11	0.05
Баянжаргалан	430.0	6,283.8	4,631.9	0.00		0.03
Баян-Өнжүүл	11,455.7	2,538.0	3,250.4	0.10	0.02	0.02
Баянхангай	14,586.8	16,151.2	13,894.8	0.13	0.10	0.08
Баянцагаан		8,157.9	7,737.5		0.05	0.05
Баянцогт	18,088.2	18,881.5	14,055.7	0.16	0.11	0.08
Баянчандмань	43,628.4	94,303.5	63,948.0	0.38	0.57	0.38
Борнуур	55,770.5	25,056.0	8,234.0	0.48	0.15	0.05
Бүрэн	733.0	1,790.0	5,762.6	0.01	0.01	0.03
Дэлгэрхаан	1,768.6	2,237.9	4,550.9	0.02	0.18	0.03
Жаргалант	61,507.0	69,030.0	30,476.3	0.53	0.41	0.18
Заамар	10,044,497.8	14,633,388.8	14,930,016.5	87.20	87.83	89.19
Лүн	26,739.5	43,450.9	22,262.8	0.23	0.26	0.13
Мөнгөнморьт	15,667.2	18,248.3	18,844.5	0.14	0.11	0.11
Өндөрширээт	3,485.8	9,540.6	16,591.5	0.03	0.06	0.10
Сүмбэр	914.0	102.0	554.0	0.01	0.00	0.00
Сэргэлэн	76,635.0	268,527.0	316,635.4	0.67	1.61	1.89
Угтаал	14,614.2	17,489.2	44,502.5	0.13	0.10	0.27
Цээл	19,540.0	11,669.0	30,194.5	0.17	0.07	0.18
Эрдэнэ	10,342.9	11,753.6	14,774.8	0.09	0.07	0.09
Эрдэнэсант	23,164.9	25,998.5	29,529.3	0.20	0.16	0.18
Зуунмод	991,975.7	1,256,981.3	1,064,210.9	8.61	7.54	6.36
Аймгийн дүн	11,518,632.1	16,660,850.5	16,740,345.9	100.0	100.1	100.0

**ГОЛ НЭР ТӨРЛИЙН БҮТЭЭГДЭХҮҮН ҮЙЛДВЭРЛЭЛТ
PRODUCTION OF MAJOR COMMODITIES**

Гол нэр төрлийн бүтээгдэхүүн	MAJOR COMMODITIES	Хэмжих нэгж	units	Бүтэн 05 сарын гүйцэтгэл (биет хэмжээгээр)			2003 оноос зөрүү (+,-) биет хэмж
				2002 он	2003 он	2004 он	
Монгол дээл, тэрлэг бүгд	Mongolian traditional costume "DEEL"	ширхэг	pieces	946	1146	1239	93
Сүлжмэл эдлэл	Knitted goods	мян,төг	thous.teg	1900,0	1858,0	4439,6	2581,6
Савхин гутал бүгд	Leather footwear	хос	pairc	294	881	673	-208
Эмэгтэй хослол	Female suits	хос	pairc		98	74	-24
Эсгий гутал бүгд	felt boots	хос	pairc	35	643	364	-279
Хивс	Carpet	мян,кв,м	thous.m2				0,00
Хэрэглээний мод	Wood as a fuel	мян,м3	thous.m3	0,2	0,9	0,2	-0,7
Гурил	Wheat flour	тонн	tons	43,1	12,0	44,5	32,5
Талх	Bread	тонн	tons	100,9	113,6	60,1	-53,5
Нарийн боов	bakery products	тонн	tons	10,7	9,5	6,5	-3,0
Арвайн гурил	bakery flour	тонн	tons	1,3			0,0
Савхин дээл, куртка	Leather jacket	ширхэг	pieces				0
Костюм	Suits	хос	pairc				0
Гэрийн мод, модон эдлэл	Wood and wooden articles	мян,төг	thous.teg	6443,5	3153,5	2144,4	-1009,1
Ундаа	Soft drinks	мян,литр	thous.l	56,3	90,5	20,9	-69,6
Зүсмэл материал	Sawn wood	мян,м3	thous.m3	0,7	0,7	1,2	0,5
Тэжээл	Fodder	тонн	tons	12,9	4,8	12,7	7,9
Куртка	Jacket	ширхэг	pieces	15437	1050	18	-1032
Цамц, Желет	Sweater	ширхэг	pieces	39239	210819	313342	102523
Өмд	Troosers @ pants	ширхэг	pieces	645856	503051	339914	-163137
Шорт	shorts	ширхэг	pieces	145189	15006	100180	85174
Жинсэн юбка		ширхэг	pieces				0
Пальто	Overcoat	ширхэг	pieces				0
Алт, мөнгөн эдлэл	Jewellery	ширхэг	pieces		18		-18
Хөвөнтэй бээлий	Cotton mittens	хос	pairc				0
Цэвэр ус борлуулалт	Distribution water	мян/м3	thous.m3	78,1	66,3	121,1	54,8
Сувагжуулалт	Collection, purification and distribution water	мян/м3	thous.m3	54,7	42,8	83,2	40,4
Зуух, яндан, пийшин	oven, chimney	ширхэг	pieces	131	71	50	-21
Барилгын хаалга, цонх	Building door and windows	мян,м,кв	thous.m2	0,02			0,00
Архи, дарс	Alcohol drinks	мян, литр	thous.l	89,4	184,30	94,2	-90,1
Сонин	Newspaper	мхдх	min.pr.p				0,0
Ном товхимол	Book	мхдх	min.pr.p			2,0	2,0
Хүснэгт маягт	Charters	мхдх	min.pr.p	468,0			0,0
Бланк / бусад	Blank /others/	мян,ш	min.pieces			3,0	3,0
Дул. Эрчим хүч	Thermal energy	мян,г,кп	thous.Gcal	108,2	149,1	117,2	-31,9
Спорт хослол	Sports clothes	хос	pairc	50060	0	27059	27059
Эсгий	Felt	мян,м	thous.m				0,0
Угаасан ноос		тонн	tons				0,0
Сүү,сүүн бүтээгдэхүүн	Milk, milk products	мян.төг	thous.teg	252,0	1868,0	1526,0	-342,0
Алт /кг /	Gold	кг	kg	933,4	1174,1	1038,8	-135,3

Энэ сард аж үйлдвэрийн гол нэр төрлийн 30 бүтээгдэхүүнээс 12 нэрийн бүтээгдэхүүний үйлдвэрлэл өнгөрсөн оны мөн үеэс нэмэгдлээ. Нэр төрлөөр нь үзвэл гурил, тэжээл, монгол дээл, сүлжмэл эдлэл, бүх төрлийн цамц, шорт, спорт хослол, цэвэр ус, сувагжуулалт, ном товхимол, бланк, зүсмэл материал зэрэг бүтээгдэхүүний үйлдвэрлэл өсч, талх, нарийн боов, архи дарс, ундаа, сүү, сүүн бүтээгдэхүүн, савхин болон эсгий гутал, эмэгтэй хослол, куртка, өмд, хэрэглээний мод, гэрийн хэрэглэл, алтан эдлэл, сонин сэтгүүл, чиргүүл, дулаан үйлдвэрлэлт, зуух яндан, алт зэрэг 18 нэрийн бүтээгдэхүүний үйлдвэрлэл буурав.

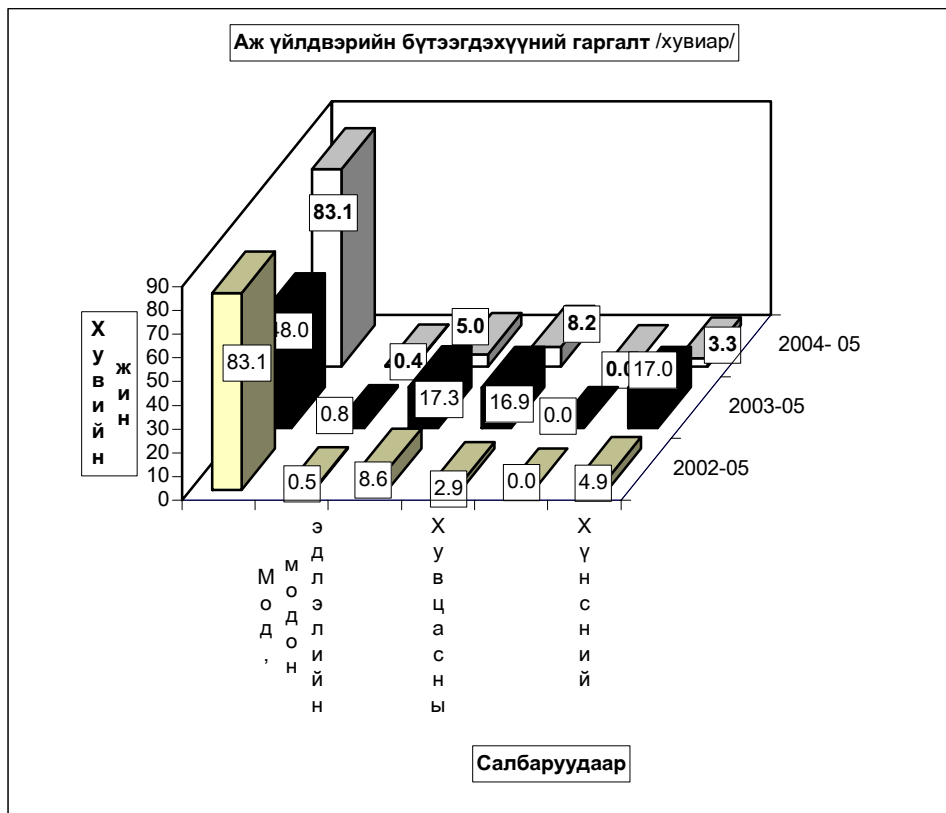

Аж үйлдвэрийн салбарын дүнгээр оны эхний **05 сард** оны үнээр **16658,8 сая ₮**-ийн бүтээгдэхүүн борлуулсан нь өнгөрсөн оны мөн үеийнхээс **2,0 хувь** буюу **319,2 сая ₮-өөр өсчээ**. Оны эхний **05 сард хэвлэл, модон эдлэл, алт болон дулааны борлуулалт** өнгөрсөн оны мөн үеэс **2,5-27,3 хувь** буюу **0,8 –374,7 сая ₮-өөр өссөн нь нөлөөлжээ**.

Оны үнээр нийт борлуулалтанд сумдын борлуулсан бүтээгдэхүүний эзлэх хувийн жинг зэрэгцүүлж үзэхэд алт борлуулалтыг оруулан тооцсноор **Заамар, Зуунмод, Сэргэлэн** сумд **1.90-89,62** (эдгээр сумдын борлуулалт **97,46**) хувийг эзлэв.

Алтны борлуулалтыг оруулахгүйгээр тооцоход **Зуунмод, Баянчандмань Батсүмбэр, Цээл, Жаргалант, Эрдэнэсант** сумд **2.09-69,94** (эдгээр сумдын борлуулалт **83,27**) хувийг эзлэв.

Энэ нь тус аймгийн нийт борлуулалтанд дулааны эрчим хүч болон архины үйлдвэрүүдийн борлуулалт илүү хувийн жинг эзэлж байгаатай холбоотой юм.

АЖ ҮЙЛДВЭРИЙН БОРЛУУЛСАН БҮТЭЭГДЭХҮҮН, оны үнээр, сая төг
SOLD PRODUCTION OF INDUSTRY, at current price, mln tog

АЖ ҮЙЛДВЭРИЙН САЛБАР INDUSTRIAL SECTOR		2002 V	2003 V	2004 V	Дүнд эзлэх хувь Percentage share to total			2004% 2003%
					2002	2003	2004	
Нийт дүн Total		11,446.08	16,339.65	16,658.83	100.0	100.0	100.0	102.0
Ашигт малтмал олборлолт mining and quarrying		10,090.60	14,868.44	15,243.1	88.2	91.0	91.5	102.5
Хүнсний бүтээгдэхүүн, ундаа үйлдвэрлэл Manufacture of food products and beverages		263.82	441.00	229.03	2.3	2.70	1.37	51.9
Ү н э э с	Сүү, сүүн бүтээгдэхүүн үйлдвэрлэл Manufacture of dairy products	0.25	1.58	1.53	0.1	0.36	0.67	96.6
	Үр тарианы гурил, цардуул, малын тэжээл Manufacture of grain mill products, Starches, starch products, and prepared animal feeds	14.22	4.08	19.42	5.39	0.93	8.48	476.0
	Хүнсний бусад бүтээгдэхүүний, үйлдвэрлэл Manufacture of other food products	44.72	34.46	25.72	16.95	7.81	11.23	74.6
	Ундаа үйлдвэрлэл/согтууруулах ундаа ороод/ Manufacture of beverages	204.63	400.88	182.36	77.56	90.90	79.62	45.5
Нэхмэлийн үйлдвэрлэл Manufacture of textiles		1.90	1.86	4.44	0.02	0.01	0.03	238.7
Хувцас үйлдвэрлэл, үслэг арьс боловсруулалт Manufacture of wearing apparel dressing and dyeing of fur		337.15	374.15	362.19	2.95	2.29	2.17	96.8
Арьс шир боловсруулах, ширэн эдлэл, гутал үйлдвэрлэл Tanning, dressing of leather, manufacture of luggage, handbagz, saddlery harnees, footwear		6.00	11.97	9.21	0.05	0.07	0.06	76.9
Мод, модон эдлэл Manufacture of wood and wooden products		9.83	23.28	24.10	0.09	0.14	0.14	103.5
Нийтлэх, хэвлэх, дуу бичлэг хийх ажиллагаа Publishing, printing and reproduction of recorded media		5.21	0.00	1.07	0.05	0.00	0.01	0.0
Төмрийн үйлдвэрлэл Manufacture of basic metals		2.61	2.62	1.05	0.02	0.02	0.01	40.1
Цахилгаан, дулаан, уур үйлдвэрлэл Electricity, thermal energy, steam		728.96	616.33	784.68	6.37	3.77	4.71	127.3

АЖ ҮЙЛДВЭРИЙН БҮТЭЭГДЭХҮҮНИЙ БОРЛУУЛАЛТ, оны үнээр
SALES OF INDUSTRIAL PRODUCTION, at current price
мян - ₮, m ln. tog

/сумдаар/	Бүтэн 05 сарын гүйцэтгэл			Дүнд эзлэх хувь Percentage share to total		
	2002 он	2003 он	2004 он	2002	2003	2004
Алтанбулаг	10 700,0	11 330,3	12 980,0	0,09	0,07	0,08
Аргалант	894,0	21 788,8	19 297,3	0,01	0,13	0,12
Архуст	2 313,0	6 390,5	9 419,7	0,02	0,04	0,06
Батсүмбэр	37 263,8	57 808,3	34 216,4	0,33	0,35	0,21
Баян	4 552,7	4 239,5	5 342,5	0,04	0,03	0,03
Баяндэлгэр	14 101,5	17 368,2	8 834,5	0,12	0,11	0,05
Баянжаргалан	430,0	6 283,8	4 631,9	0,00	0,04	0,03
Баян-өнжүүл	11 489,3	2 538,0	3 250,4	0,10	0,02	0,02
Баянхангай	14 586,8	16 151,2	13 894,8	0,13	0,10	0,08
Баянцагаан		8 157,9	7 737,5		0,05	0,05
Баянцогт	18 883,7	19 143,8	14 168,6	0,16	0,12	0,09
Баянчандмань	43 628,4	94 303,5	63 948,0	0,38	0,58	0,38
Борнуур	36 908,5	21 298,0	9 786,0	0,32	0,13	0,06
Бүрэн	534,0	1 790,0	5 890,1	0,00	0,01	0,04
Дэлгэрхаан	1 828,6	2 237,9	4 550,9	0,02	0,01	0,03
Жаргалант	61 507,0	68 870,0	30 477,3	0,54	0,42	0,18
Заамар	10 044 497,8	14 633 388,8	14 930 016,5	87,75	89,56	89,62
Лүн	22 938,5	37 150,9	21 742,8	0,20	0,23	0,13
Мөнгөнморьт	11 635,5	16 503,2	15 752,9	0,10	0,10	0,09
Өндөрширээт	3 485,8	9 540,6	16 565,9	0,03	0,06	0,10
Сүмбэр	914,0	102,0	554,0	0,01	0,00	0,00
Сэргэлэн	76 635,0	268 527,0	316 635,4	0,67	1,64	1,90
Угтаал	13 895,1	17 489,2	44 502,5	0,12	0,11	0,27
Цээл	19 540,0	11 669,0	30 370,5	0,17	0,07	0,18
Эрдэнэ	10 342,9	11 773,6	14 854,8	0,09	0,07	0,09
Эрдэнэсант	23 164,9	26 968,5	29 529,3	0,20	0,17	0,18
Зуунмод	959 406,9	946 844,2	989 875,5	8,38	5,79	5,94
Аймгийн дүн	11 446 077,7	16 339 656,7	16 658 826,0	100,0	100,0	100,0

Аж үйлдвэрийн салбарт 2004 оны 05-р сард нийт 2749 хүн ажиллаж бүтээмж 1985,3 мянган ₮ байгаа нь өнгөрсөн оны мөн үеэс 167,8, 2002 оноос 61,4 хувиар тус тус өсөв.

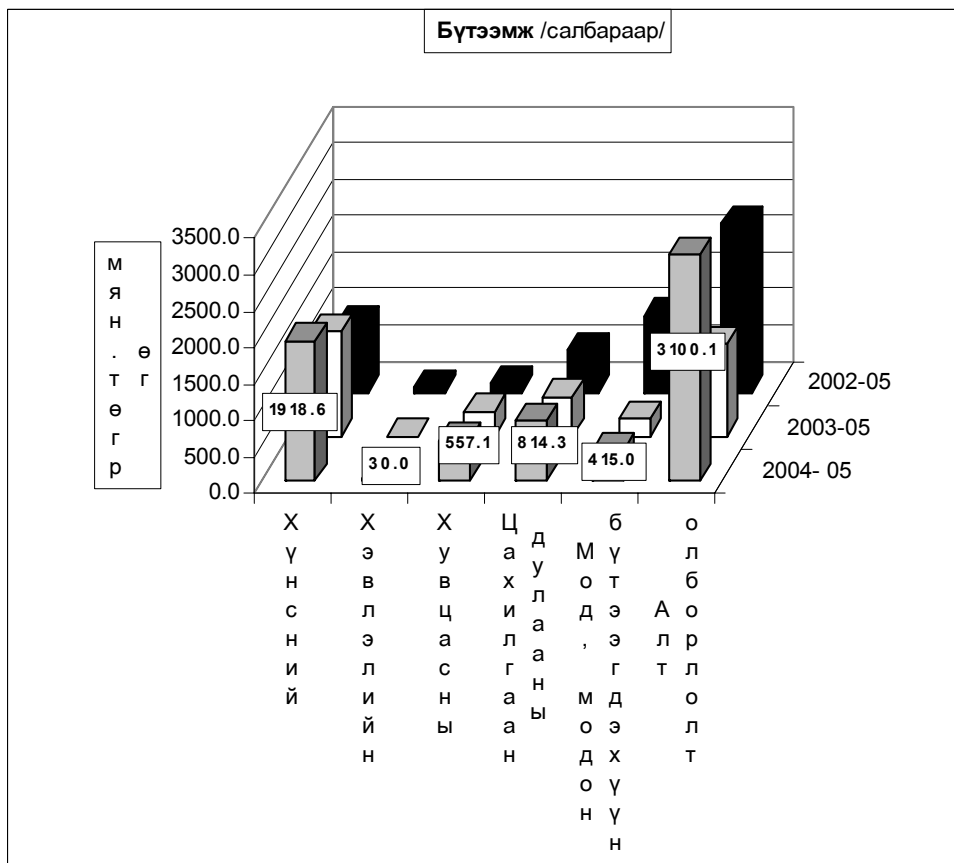
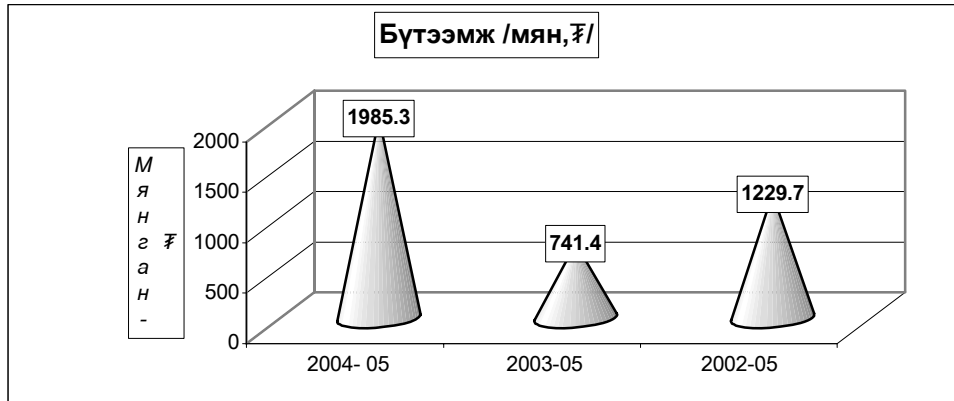

Ахуй үйлчилгээний байгууллагууд оны эхний 05 сард 183 цэгт 250 хүн ажиллаж, 56284,2 мянган ₮-ийн орлого үйлчилгээний ажил хийж 30435,2 мянган ₮-ийн зардал гаргаж 22479 хүнд үйлчилжээ. Нийт орлогын 31.6 хувь нь оёдол, 8,0 хувь нь гутал, 5,9 хувь нь модон эдлэл, 15.4 хувь нь тээврийн хэрэгслийн болон ахуйн техникийн засвар, 30,6 хувь нь үсчин гоо засал, гэрэл зураг, 5.2 хувь нь халуун усны, 3,3 хувь нь бусад үйлчилгээний орлого эзлэв.

Ахуйн үйлчилгээний газруудын орлогын гүйцэтгэлийг гол нэр төрлөөр үзүүлбэл:

сумд	Бүгд		Үүнээс											
	Орлого	Үйлчлүүлсэн хүний тоо	Оёдол		Гутал засвар		Ахуйн техникийн засвар		Үсчин, гоо засал		Гэрэл зураг		Халуун ус	
			Орлого	Үйлчлүүлсэн хүний тоо	Орлого	Үйлчлүүлсэн хүний тоо	Орлого	Үйлчлүүлсэн хүний тоо	Орлого	Үйлчлүүлсэн хүний тоо	Орлого	Үйлчлүүлсэн хүний тоо	Орлого	Үйлчлүүлсэн хүний тоо
АБ	596,0	569	35,0	30	112,0	75			149,0	164	218,0	188	82,0	112
АР	152,8	239							56,4	29	37,2	62	59,2	148
АТ	150,0	30	150,0	30										
БС	286,5	462			42,0	21			60,5	81	184,0	360		
БА	1 375,8	651	735,0	151	239,4	133			271,8	151	129,6	216		
БД	650,0	174	621,0	104					29,0	70				
БЖ	574,2	246	385,0	77	74,0	25			28,8	48	86,4	96		
БӨ	294,0	338							120,0	126	174,0	212		
БХ	2 084,0	507	646,0	113	121,0	85			67,0	45	26,0	51		
БЦ	243,5	107	200,0	40					22,5	25			21,0	42
БТ	199,1	327	54,0	4					30,2	65	87,4	187	27,5	71
БЧ	1 894,2	645	167,0	96	16,0	14			186,0	185	42,2	76	28,0	50
БН	1 990,5	1 346	761,4	143	505,3	192			315,2	524	129,2	257	279,4	230
БҮ	276,3	425			86,7	62			122,4	136	67,2	227		
ДХ	749,1	252	335,0	49	223,0	19			69,1	68	122,0	116		
ЖА	1 737,0	1 549	440,0	81		21	87,0	17	730,0	860	200,0	215	280,0	355
ЗА	563,0	400	200,0	37	35,0	29			161,0	79	81,0	130	86,0	125
ЛҮ	3 183,1	519	1 230,0	99	237,0	71	56,0	10	129,0	106			42,0	98
ММ	253,0	135	158,3	24					94,7	111				
ӨШ	78,9	115			30,0	30			16,5	19	32,4	66		
СҮ	115,0	180							54,0	30	30,0	67	31,0	83
СЭ	391,8	134	250,0	19					29,8	15	112,0	100		
УГ	307,0	62	85,0	16	70,0	14			10,6	14	8,4	6		
ЦЭ	1 167,0	292	309,0	27					207,0	140	96,0	87	10,5	21
ЭР	2 364,0	2 444	1 895,0	100					154,5	92	116,0	304	44,0	1 944
ЭС	3 850,0	1 170	1 300,0	85	950,0	120			450,0	600	150,0	90	100,0	100
ЭМ	30 758,4	9 161	7 813,7	703	1 759,0	1 180	3 604,7	361	10 638,0	3 738	915,6	675	1 842,0	2 080
Дүн	56 284,2	22 479	17 770,4	2 028	4 500,4	2 091	3 747,7	388	14 203,0	7 521	3 044,6	3 788	2 932,6	5 459

Алт олборлолт

Тус аймгийн нутаг дэвсгэр дээр үйл ажиллагаа явуулж алт олборлож байгаа 19 аж ахуйн нэгж оны эхний 05 сард бохир жингээр 1141,5, цэвэр жингээр 1038,8 кг алт тушааж 15243,1 сая ₮-ийн борлуулалт хийсэн нь өмнөх оны мөн үеэс олборлож тушаасан алт 135,3 кг-аар буурч, үнэ 374,6 сая ₮-өөр өслөө. 05 сарын байдлаар нэг грамм алтны дундаж үнэ 14673,87 ₮ байгаа нь өмнөх оны мөн үеэс 2010,17 ₮-өөр өсч, өмнөх сараас 703,13 ₮-өөр буурлаа. Өмнөх сараас нэг грамм алтны үнэ буурсан нь долларын ханш суларсантай холбоотой.

Алт олборлолтыг аж ахуйн нэгжийн хариуцлагын хэлбэрээр үзүүлбэл:

	Улсад тушвасан алт /кг/			2004-05	Улсад тушвасан алт /мян.төг/			1 грамм алтны үнэ			2003 оноос эерүү /+-/	
	2002-05	2003-05	2004-05		2003-05	2002-05	2003-05	2004-05	2002-05	2003-05	2004-05	олборлосон алт /кг/
УУГ	3,7	18,6	9,9	53,0	39 100,0	236 979,0	146 627,0	10 567,57	12 740,81	14 885,99	8,8	2 145,2
ХК	58,7	11,4	0,0	0,0	638 700,0	186 165,3	0,0	10 880,75	16 330,29	0,00	11,4	16 330,3
ХХК	871,0	1 144,1	1 028,9	89,9	9 412 800,0	14 445 300,5	15 096 441,5	10 806,89	12 625,91	14 671,84	115,2	2 045,9
ДҮН	933,4	1 174,1	1 038,8	88,5	10 090 600,0	14 868 444,8	15 243 068,5	10 810,58	12 663,70	14 673,87	135,3	2 010,2

Алтны үйлдвэрлэлт-кг

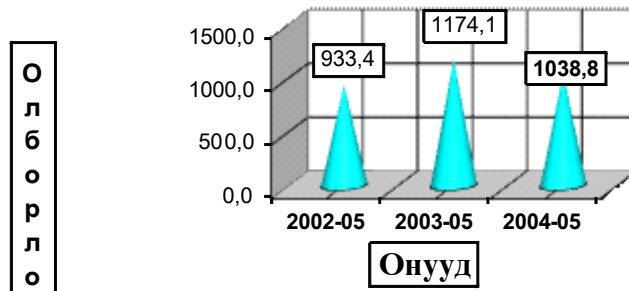

Нэг грамм алтны үнэ - ₮-өөр

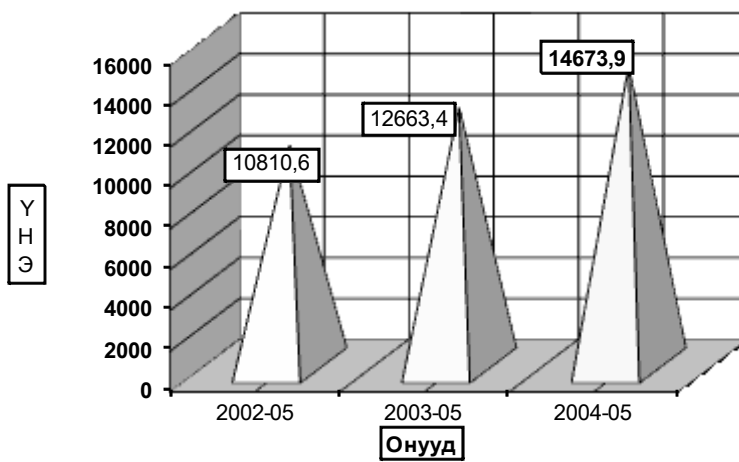



Барилга



2004 оны эхний 5 сард барилгын салбарын 10 аж ахуйн нэгж **253.7** сая ₮-ийн **барилга угсралт, засварын ажил** гүйцэтгэсний **54.8 хувь** нь төрийн, **45.2 хувь** нь хувийн өмчит барилгын компаниуд гүйцэтгэжээ.

(оны үнээр-мян.төг) (at current prices - thous.tog)	Бүтэн 05 сар -In first 05 months				
	2000	2001	2002	2003	2004
Барилга угсралт, засварын ажил-бүгд	119699,4	148247,6	127352,5	68598,1	253740,9
Construction and repair - total					
үүнээс-"барилга угсралтын ажил"	66000,0	6874,8	20395,3	6245,6	38367,6
of which - construction					

(мян.төг - thous.tog)	2003 онд		
	Гүйцэтгэсэн аж ахуйн нэгжүүд		
	Done by units		
	Бүгд	Төрийн	Хувийн ба хувьцаат
		govern-ment	private @ privatized
Барилга угсралт, засварын ажил-бүгд	253740,9	139100,9	114640,0
Construction and repair- total			
үүнээс-"барилга угсралтын ажил"	38367,6	10367,6	28000,0
of which - construction			

Объектын нэр-мян.төг	2004 оны гүйцэтгэл-Done by of 2004 year		Ашиглалтад орсон хүч чадал
	Жилийн эхнээс	05 сард	
	In first of beginning year	may	
Арвай хээр-Ховдын 17,6 км зам	10367,6	10367,6	
Дорноговь худаг засвар	20000,0	20000,0	
УБ. 1000 шугамын дулаалга	8000,0	8000,0	
УБ-Мандалговь замын засвар арчлалт	83799,5		
Налайх-Тэрэлжийн замын засвар арчлалт	6438,9		
УБ-Өндөрхааны замын засвар арчлалт	16441,6		
Угтаалын модон гүүр	13641,5		18 м
Алтанбулагийн модон гүүрийн засвар	8411,8	8411,8	90 м
Лүн сумын дотуур байрны засвар	6300,0	4300,0	
Заамарын халуун усны засвар	2300,0	2300,0	
Захиргааны дээврийн засвар	8700,0	8700,0	
Баянчандмань сумын цэцэрлэгийн засвар	5500,0		680,0
Баянхангай сумын цэцэрлэгийн засвар	4000,0		
Зуунмод чийрэгжүүлэлтийн төвийн засвар	3700,0		
Сэргэлэн сум хүн эмнэлэгийн цахилгааны засвар	3200,0		
Архуст сумын эмнэлэгийн зуухны засвар	6000,0		
Архуст сумын сургуулийн зуухны засвар	1800,0		
Баянцагаан сумын эмнэлэгийн засвар	8300,0		
Бүрэн сумын цэцэрлэгийн засвар	8600,0	8600,0	
Баянжаргалан сумын цэцэрлэгийн засвар	7700,0		
Баян сумын сургуулийн дээврийн засвар	5640,0	5640,0	1620 м2
Зуунмод сумын Дэгдээхэй цэцэрлэгийн дээврийн засвар	2240,0	2240,0	577 м2
Баян сумын өвсний фондын засвар	9660,0	2460,0	676 м2
Дэлгэрхаан сумын цэцэрлэгийн засвар	3000,0	3000,0	

**Барилга угсралт, засварын ажлын
гүйцэтгэл, барилга байгууламжийн төрлөөр**

(мянган-төгрөг)			Бүтэн 05 сар		
			2002 он	2003 он	2004 он
I. Шинэ барилга, өргөтгөл, шинэчлэл - бүгд					
Ү н э э с	Орон сууцны барилга	а.Бүгд үүнээс-угсармал			
	Орон сууцны бус барилга	а.Үйлдвэрийн			
		б.Худалдаа, үйлчилгээний в.Эмнэлэг, сургууль, соёлын г.Бусад (контор, агуулах, гарааж, бусад)			
Инженерийн барилга байгууламж	а.Эрчим хүчний б.Холбооны в.Авто зам г.Гүүр, гүүрэн гарц д.Далан, суваг, шугам, сүлжээ е.Бусад (зам талбайн ажил, бусад)				
II. Засвар - бүгд			131061,1	111814,3	215373,3
III. Барилга угсралт, засварын - бүгд			154156,4	118059,9	253740,9
Ажиллагсад	бүгд	тоо	169	332	238
		цалингийн сан	28715,8	21051,4	35622,7
	барилгын	тоо	135	283	214
		цалингийн сан	26749,0	17803,3	33682,7
үүнээс	инженер техникийн ажилтан	8	47	26	
	мэргэжлийн ажилчид	106	145	179	

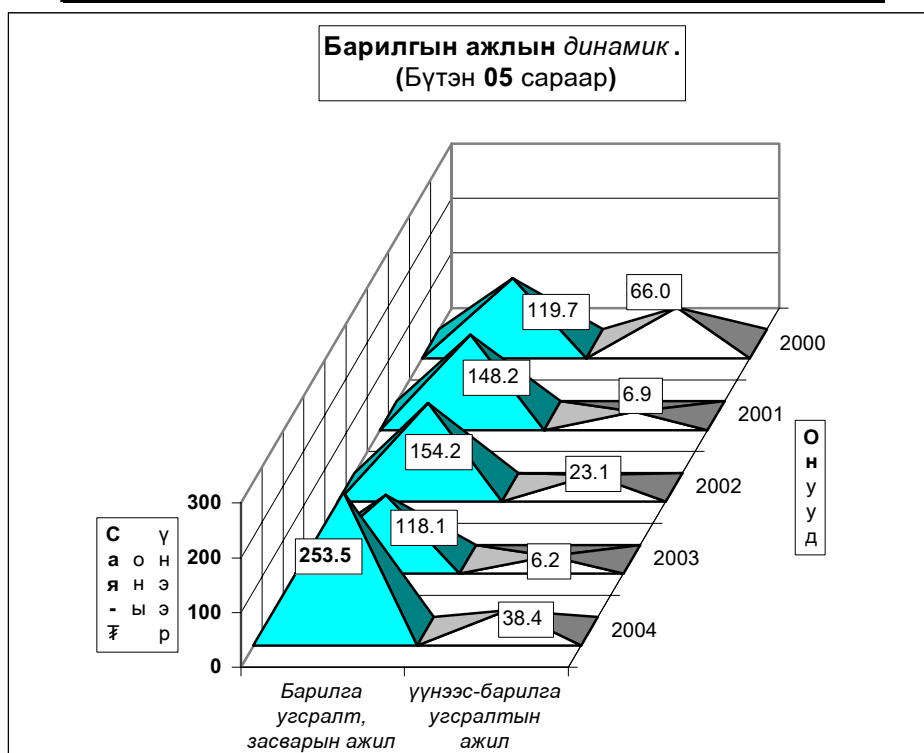



Холбоо

Холбоо ашиглалтын орлого оны эхний 5 сард **135211,0** мян-төг болж, үүнээс хүн амаас орсон орлого **69493,7** мян-төг болов. Орлогын хэмжээ өнгөрсөн оны мөн үеийнхээс **6,8** хувиар өсчээ.

Шуудан холбооны албаны үйлчилгээний орлого **16727,6** мянган төгрөг болж, нийт орлогын **91,2** хувь нь хүн амд үйлчилсний орлого байна.

Нийт орлогод **8,8** хувийг албан бичгийн, **18,4** хувийг зорчигчдын, **45,5** хувийг хэвлэлийн орлого эзлэв.

Холбооны үндсэн үзүүлэлт. Эхний 5 сар

MAIN INDICATORS OF COMMUNICATION, in first 5 months

Үзүүлэлтүүд Indicators	2002 он	2003 он	2004 он	<u>2004</u> 2003
Нийт орлого мян-төг <i>Total revenue, at current prices thous to</i>	101851,4	126615,1	135211,0	106,8%
үүнээс - хүн амын	45802,7	48138,2	69493,7	144,4%
Телефон цэг тоогоор <i>Number of telephones ,to</i>	1 773	1 751	1 893	108,1%
үүнээс: айл өрхийн	0	0	1257	
Шуудангийн орлого <i>Postal service company</i>	16 198,3	17 266,5	16 727,6	96,9%
үүнээс - хүн амын <i>Of which: from population</i>	13 767,5	15529,6	15261,9	98,3%

Холбооны орлого \мян,төг\

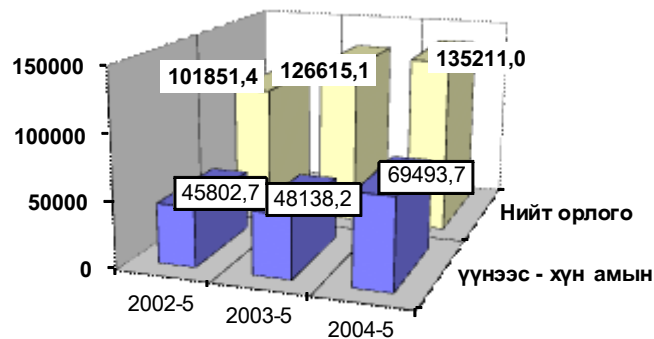

Холбооны салбаруудын орлого, эхний 5 сар
REVENUE COMMUNICATION, by location, in first 5 months

	Нийт орлого (мян, төг)			2004-5%
	Дүн Total thous tog	Үүнээс: хүн амын		2003-5
		орлого	хувийн жин	
Алтанбулаг	1281.6	803.2	62.7%	105.3
Аргалант	1018.8	419.2	41.1%	112.0
Баян	1193.0	427.6	35.8%	81.5
Баянжаргалан	1146.8	747.2	65.2%	106.1
Баян-Өнжүүл	1167.4	678.2	58.1%	91.4
Баянхангай	1078.9	393.2	36.4%	93.7
Баянцагаан	1293.1	614.4	47.5%	138.4
Баянцогт	1215.3	742.4	61.1%	108.1
Баянчандмань	3812.9	2404.0	63.0%	106.7
Борнуур	2323.2	1393.6	60.0%	140.6
Бүрэн	1421.3	954.2	67.1%	188.7
Дэлгэрхаан	1112.6	476.3	42.8%	169.4
Жаргалант	1947.3	1259.7	64.7%	89.8
Заамар	2440.5	1482.8	60.8%	175.2
Лүн	4494.2	3181.0	70.8%	101.4
Өндөрширээт	1351.0	883.2	65.4%	115.2
Сэргэлэн	638.6	172.9	27.1%	65.8
Угтаал	1086.5	519.4	47.8%	72.5
Цээл	2055.5	1685.0	82.0%	93.2
Эрдэнэсант	1478.2	891.6	60.3%	93.3
ЗМ, Хот хооронд	101654.3	49364.4	48.6%	106.6
Аймгийн дүн	135211.0	69493.5	51.4%	106.8

Шуудан холбооны үндсэн үзүүлэлт. Эхний 5 сар
MAIN INDICATORS OF COMMUNICATION, in first 5 months

Үзүүлэлт	Хэлбэр	2003-05	2004 оны эхний 5 сар			2004 2003%
			төл	гүй	ТБ%	
Гарах захидал	Гадаадад Дотоодод	166 672	204 1350	134 465	65,7 34,4	80,7 69,2
Албан бичиг	Гадаадад Дотоодод	15 2454	5 2883	0 2349	0,0 81,5	0,0 95,7
Гарах илгээлт	Гадаад Дотоод	29 3	36 6	43 4	119,4 66,7	148,3 133,3
Гарах Буухиа	Гадаад Дотоод	1	10	1	10,0	
Хэвлэл захиалга (мян-шир)		82,6	171,0	63,8	37,3	77,2
Гардуулалт (тоо)		20	5	0	0,0	0,0
Зорчигчид (хүн)		2802	3420	2670	78,1	95,3

2004 оны эхний 5 сард 7066 өвчтөн эмнэлэгт хэвтэн эмчлэгдэн гарсан нь нэг өвчтөнд дунджаар 9,64 ор хоног ногдлоо.

Эрүүл мэндийн байгууллагын мэдээгээр оны эхний 5 сард 324 хүүхэд мэндэлсэн нь 2002 оны мөн үеэс 70 хүүхдээр, 2003 оныхоос 5 хүүхдээр тус тус буурлаа.

Төрөлт, эндсэн эх, хүүхдийн тоо. (эхний 5 сар)
NUMBER OF BIRTHS, MATERNAL AND CHILD DEATHS.

(In the first 5 months)

	2002 5-30	2003 5-30	2004 5-30	04-5-30 03-5-30
Амаржсан эх (Number of mothers delivered child)	396	329	320	97,3%
Амьд төрсөн хүүхэд Live births	394	329	324	98,5%
Төрөхийн улмаас эндсэн эх Maternal deaths	0	1	0	0,0%
1 хүртэлх насандаа эндсэн хүүхэд Infant mortality	9	7	14	200,0%
1-4 хүртэлх насандаа эндсэн хүүхэд Child mortality (aged 1-4)	3	2	2	100,0%

Он гарсаар амьд төрсөн 1000 хүүхэд тутмаас 43,2 нь эндсэн нь өнгөрсөн оны мөн үеэс 2.0 дахин өсч, 1 хүртэл насандаа нас барсан хүүхдийн тоо өмнөх оны мөн үеийнхээс 2,0 дахин өслөө.



Нас барсан хүүхдийн тоо (Эхний 5 сар)

INFANT MORTALITY In the First 5 months

	2003 оны бүтэн 5 сар			2004 оны бүтэн 5 сар		
	0-16	ү ү н э э с		0-16	ү ү н э э с	
	насны бүгд	1 хүртэл	1-4 насны	насны бүгд	1 хүртэл	1-4 насны
Алтанбулаг						
Аргалант						
Архуст	1	1				
Батсүмбэр						
Баян				1	1	
Баяндэлгэр						
Баянжаргалан				1		1
Баян-Өнжүүл						
Баянхангай	1	1				
Баянцагаан				1		1
Баянцогт						
Баянчандмань				1	1	
Борнуур						
Бүрэн						
Дэлгэрхаан				1	1	
Жаргалант	4	3	1	1	1	
Заамар						
Лүн						
Мөнгөнморьт						
Өндөрширээт						
Сүмбэр						
Сэргэлэн						
Угтаал						
Цээл				1	1	
Эрдэнэ	1	1				
Эрдэнэсант	1		1			
Зуунмод	1	1		9	9	
Аймгийн дүн	9	7	2	16	14	2

Эмнэлгийн мэдээгээр оны эхний 5 сард 190 хүн нас барсан нь өнгөрсөн оны мөн үеийнхээс 13,3 хувиар буурч, нас барсан хүний 16,3 хувь буюу 31 нь эмнэлэгт нас баржээ.

Нас барсан хүний тоо
INFANT MORTALITY In the first 5 months

	2003 оны бүтэн 5 сар		2004 оны бүтэн 5 сар		Оны эхнээс 1000 хүнд		
	Нас барсан Бүгд	үүнээс эмнэлэгт	Нас барсан Бүгд	үүнээс эмнэлэгт	ногдох нас баралт		
					2002	2003	2004
Алтанбулаг	7	1	7		1.8	2.1	2.2
Аргалант	1				2.1	0.5	0.0
Архуст	2		2	2	0.5	1.0	1.1
Батсүмбэр	15	1	16	1	2.8	2.3	2.5
Баян	7	1	10	1	2.7	3.2	4.9
Баяндэлгэр	5		1		1.9	3.1	0.7
Баянжаргалан	8	1	2	1	2.8	4.5	1.2
Баян-Өнжүүл	6	1	3		2.2	2.1	1.1
Баянхангай	4				1.9	2.6	0.0
Баянцагаан	8	1	7		1.8	3.1	2.9
Баянцогт			1		1.4	0.0	0.5
Баянчандмань	11	1	9	2	0.9	3.3	2.7
Борнуур	5	4	1		0.5	1.1	0.2
Бүрэн	3	2	7	2	1.1	0.8	2.0
Дэлгэрхаан	3		3		2.5	1.2	1.3
Жаргалант	23	4	15	2	1.6	3.7	2.5
Заамар	11	2	6	2	0.9	2.0	1.0
Лүн	5		4		1.8	1.6	1.4
Мөнгөнморьт	7	3	7		1.8	3.1	3.3
Өндөрширээт	3	1	1		3.8	1.3	0.5
Сүмбэр	3		2		3.9	1.5	1.2
Сэргэлэн	1	1	1		0.5	0.5	0.5
Угтаал	6		4		1.7	1.9	1.4
Цээл	8	3	7	3	0.6	2.3	2.3
Эрдэнэ	9	4	6		3.6	2.5	1.7
Эрдэнэсант	12		11		1.0	2.1	2.0
Зуунмод	46	10	57	15	3.2	3.2	3.9
Аймгийн дүн	219	41	190	31	2.0	2.3	2.0

Халдварт өвчнөөр 362 хүн өвчилсөн нь өмнөх оны мөн үеийнхээс 6,2 хувь буюу 21 хүнээр өсч, мөөгөнцөр, салхин цэцэг, бруцеллөз, цусан суулга, хамуу зэрэг өвчнөөр өвчлөгчид өмнөх оны мөн үеэс 121,5 хувиас 25,0 хувиар өслөө. Өвчлөл Бүрэн, Сүмбэр, Эрдэнэсант, Зуунмод, Баянчандмань зэрэг сумдад өмнөх оны мөн үеэс өслөө. Зуунмод суманд халдварт шар, салхин цэцэг, Зуунмод, Бүрэн, Батсүмбэр, Цээл, Лүн сумдад шар өвчин, Зуунмод, Аргалант, Сүмбэр зэрэг сумдад сүрьеэ өвчлөл харьцангуй их гарчээ.

Халдварт өвчнөөр өвчлөгчдийн тоо
NUMBER OF INFECTIOUS DISEASE CASES

		2002 - 5- 30		2003- 5- 30		2003- 5-30		04-05-30
		тоо	хувийн жин	тоо	хувийн жин	тоо	хувийн жин	03-05-30
БҮГД / TOTAL /		539	100.0%	341	100.0%	362	100.0%	106.2%
Y	<i>Вируст гепатит</i> Viral hepatitis	125	23.2%	58	17.0%	30	8.3%	51.7%
	<i>Халдварт мэнэн</i> Bacterial meningitis	4	0.7%	2	0.6%	0	0.0%	0.0%
Y	<i>Улаан бурхан</i> Measles	30	5.6%	1	0.3%	0	0.0%	0.0%
	<i>Гахай хавдар</i> Mumps	136	25.2%	2	0.6%	3	0.8%	150.0%
H	<i>Салхин цэцэг</i> Chickenpox	37	6.9%	29	8.5%	65	18.0%	224.1%
	<i>Сальмонллэз</i> Salmonella enteritis	0	0.0%	0	0.0%	0	0.0%	0.0%
Э	<i>Цусан суулга</i> Dysentery	21	3.9%	11	3.2%	20	5.5%	181.8%
	<i>Балнад</i> Typhoid fever	0	0.0%	0	0.0%	0	0.0%	0.0%
Э	<i>Ёлом</i> Yolom	1	0.2%	0	0.0%	2	0.6%	0.0%
	<i>Сүрьеэ</i> Tuberculosis	49	9.1%	72	21.1%	64	17.7%	88.9%
Э	<i>Тэмбүү</i> Syphilis	29	5.4%	7	2.1%	5	1.4%	71.4%
	<i>Заг хүйтэн</i> Gonorrhoea	48	8.9%	28	8.2%	11	3.0%	39.3%
C	<i>Трихомениаз</i>	34	6.3%	67	19.6%	22	6.1%	32.8%
	<i>Бруцеллэз</i> Brucellosis	21	3.9%	11	3.2%	24	6.6%	218.2%
	<i>Хамуу</i> Scabies	1	0.2%	4	1.2%	5	1.4%	125.0%
	<i>Бусад</i> Other	3	0.6%	49	14.4%	111	30.7%	226.5%

Халдварт өвчнөөр өвчлөгчдийн тоо (Сумдаар)

NUMBER OF INFECTIOUS DISEASE CASES (By SOMS)

In the first 5 months

(Бүтэн 5 сар)

	2003 он			2004 он			2004 он % 2003 он
	Бүгд Total	үүнээс		Бүгд Total	үүнээс		
		гепатит hepatitis	мэнэн meningitis		гепатит hepatitis	мэнэн meningitis	
Алтанбулаг	6	3		1			16.7%
Аргалант	9						
Архуст				1			
Батсүмбэр	15	8		7	3		46.7%
Баян	16	3		4			25.0%
Баяндэлгэр							
Баянжаргалан	3			2			66.7%
Баян-Өнжүүл	7			3			42.9%
Баянхангай	1						
Баянцагаан	16	3		6			37.5%
Баянцогт	6			3			50.0%
Баянчандмань	5			12	1		240.0%
Борнуур	18	12		2			11.1%
Бүрэн	3	1		12	6		400.0%
Дэлгэрхаан							
Жаргалант	10			5			50.0%
Заамар	4	2		4			100.0%
Лүн	13	2		5	2		38.5%
Мөнгөнморьт	1			2			200.0%
Өндөрширээт				1			
Сүмбэр	3	1		4			133.3%
Сэргэлэн	10	2		7			70.0%
Угтаал	6	5		4			66.7%
Цээл	15	3		6	2		40.0%
Эрдэнэ	19	1		3	2		15.8%
Эрдэнэсант	4			8			200.0%
Зуунмод	151	12		260	14		172.2%
Аймгийн дүн	341	58		362	30		106.2%

Оны эхний 5 сард нийт гарсан халдварт өвчлөлд салхин цэцэг 18,0%, халдварт шар 8,3%, сүрьеэ 17,7%, мөөгөнцөр 32,4%, бэлгийн замын өвчлөлүүд 10,5%-ийг эзлэн, 10000 хүнд ногдох өвчлөл аймгийн дундаж 39 байгаа бол: Зуунмод суманд 177, Баянчандманьд 36, Бүрэнд 35, Сэргэлэнд 35, Баянцагаанд 25, Сүмбэрт 23, Халдварт шар өвчний аймгийн дундаж 3 байхад Бүрэнд 17, Угтаалд 16, Баянд 14, Батсүмбэрт 12, Баянцагаанд 11 байна.

NUMBER OF INFECTIOUS DISEASE CASES (By SOMS)
In the first 5 months

	Бүгд Total	(Бүтэн 5 сар)												
		Вируст гепатит viral hepatitis	Хадварт мэнин bacterial meningitis	Салхин цэцэг chicken- pox	Цусан суулга dysenter	Гахай хавдар mumps	Улаан бурхан measles	Ёлом yolom	Сүрьеэ tuber- culosis	Бруцелл brusel- iosis	Тэмбүү syphilis	Хүйтэн фопог- rhoea	Трихомо- ниаз, trich- omoniasis	Бусад өвчлөл other
Алтанбулаг	1							1						
Аргалант														
Архуст	1							1						
Батсүмбэр	7	3						3	1					
Баян	4							2			1	1		
Баяндэлгэр														
Баянжаргалан	2												2	
Баян-Өнжүүл	3										1		2	
Баянхангай														
Баянцагаан	6			1				1				1	3	
Баянцогт	3							3						
Баянчандмань	12	1		2				6	1		1		1	
Борнуур	2							2						
Бүрэн	12	6						2	2			1	1	
Дэлгэрхаан														
Жаргалант	5							5						
Заамар	4							1	1			1	1	
Лүн	5	2						3						
Мөнгөнморьт	2							1					1	
Өндөрширээт	1							1						
Сүмбэр	4							2	1				1	
Сэргэлэн	7							2	3				2	
Угтаал	4							4						
Цээл	6	2						4						
Эрдэнэ	3	2						1						
Эрдэнэсант	8				2			3	1				2	
Зуунмод	260	14		63	17	3		2	16	14	5	8	18	100
Аймгийн дүн	362	30		65	20	3		2	64	24	5	11	22	116
Нийт өвчлөлд эзлэх хувь	100,0	8,29		17,96	5,52	0,83		0,55	17,68	6,63	1,38	3,04	6,08	32,04

10000 хүн тутмаас халдварт өвчнөөр өвчлөгчид
 INFECTIOUS DISEASES PER 10000 POPULATION
 In the first 5 months (Бүтэн 5 сар)

Сумдаар (By-Soms)	2002	2003	2004	вируст гепатит Viral hepatitis		
				2002	2003	2004
Алтанбулаг	20	18	3	9	9	
Аргалант	139	47				
Архуст	5		5			
Батсүмбэр	19	23	11	2	12	5
Баян	151	72	20	5	14	
Баяндэлгэр	19			13		
Баянжаргалан	28	17	12	23		
Баян-Өнжүүл	82	25	11	60		
Баянхангай	19	7		6		
Баянцагаан	18	61	25		11	
Баянцогт	50	28	15	9		
Баянчандмань	15	15	36	9		3
Борнуур	7	40	5		27	
Бүрэн	8	8	35		3	17
Дэлгэрхаан	8					
Жаргалант	18	16	8	13		
Заамар	59	7	7	39	4	
Лүн	55	43	17	37	7	7
Мөнгөнморьт	23	4	9	23		
Өндөрширээт	8		5			
Сүмбэр	17	15	23	6	5	
Сэргэлэн	37	48	35	18	10	
Угтаал	47	19	14	27	16	
Цээл	27	43	20	9	9	7
Эрдэнэ	3	54	8		3	6
Эрдэнэсант	9	7	15	7		
Зуунмод	195	104	177	18	8	10
Аймгийн дүн	56	35	39	13	6	3

Халдварт бус өвчлөл 8669 гарсны 49.2 хувь нь Зуунмод суманд Бүрэн, Жаргалант, Заамар, Эрдэнэсант, Баянцагаан, Батсүмбэр сумдад 6.1- 3.0 хувь нь ногдож, эдгээр 7 суманд нийт тохиолдлын 74.2 хувь ногдлоо.

Халдварт өвчнөөр өвчлөгчид

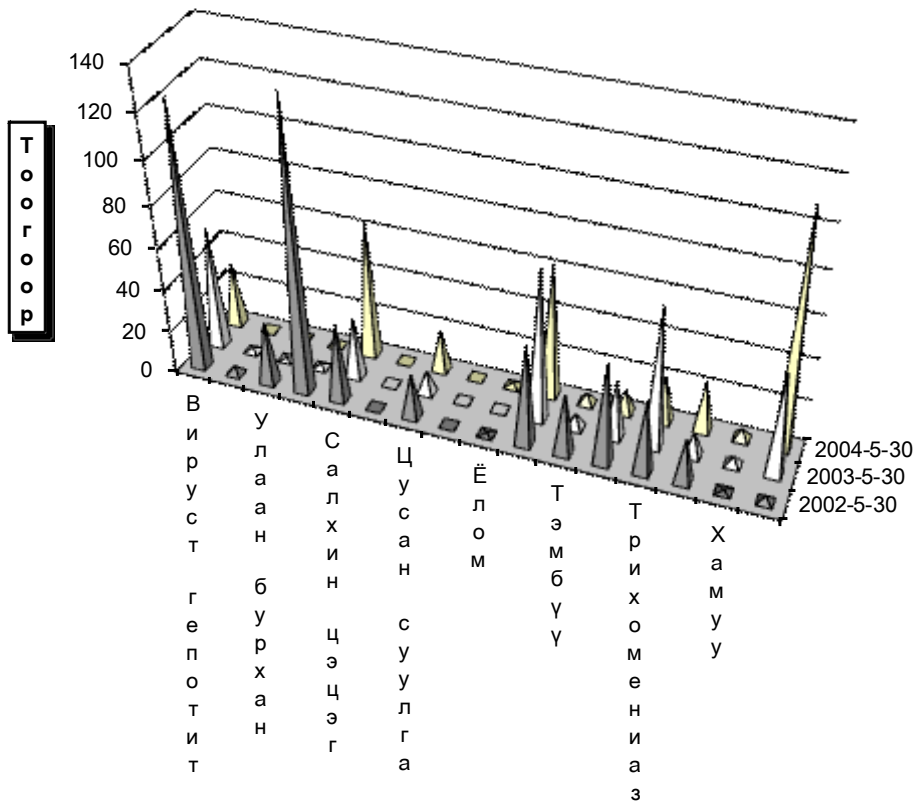

Өвчний төрөл

Эмнэлэг, хяналтын зарим үйл ажиллагаа (Сумдаар)

In the first 5 months

(Бүтэн 5 сар)

	Эмнэл- гийн үзлэг бүгд	Ү ү н э э с		Хянал- танд бай- гаа жир- мэсэн бүгд	шинээр хянал- танд авсан	Ү ү н э э с		Төрөх- ийн хүндрэл бүгд	Ү ү н э э с			Төрөх- ийн өмнөх байранд амарсан эх	Ор хоног нь	Халд- варт бус өвчлөл бүгд
		урьд- чилан сэргий- лэх	идэвх- тэй хяналт			эхний 3 сар- тайд	4-6 сар- тай		жирэмс- ний	төрөх үеийн	төрс- ний дараахь			
Алтанбулаг	3444	1802	176	19	27	19	8	1		1		5	62	232
Аргалант	1849	933	56	3	3	3								25
Архуст	731	301	5	7	5	3	2					1	9	75
Батсүмбэр	2404	181	314	48	43	28	15	4	1	3		13	76	264
Баян	1470	860		15	18	16						9	119	10
Баяндэлгэр	1983	1077	51	8	6	4	2							73
Баянжаргалан	1438	826	56	11	20	18	2					9	61	166
Баян-Өнжүүл	3228	1132	778	19	10	9	1					13	115	54
Баянхангай	1186	618	58	10	14	9	2					3	20	95
Баянцагаан	790	72	83	15	10	10		3		3		5	35	344
Баянцогт	1778	1091	34	20	16	16		2		2		4	31	227
Баянчандмань	2204	1135	133	16	19	12	7	3	1	2		8	50	102
Борнуур	2222	1054	51	26	28	25	3	1	1			4	42	62
Бүрэн	1612	411	480	23	18	15	3	1		1		7	52	533
Дэлгэрхаан	1469	341	21	9	3	2						3	19	35
Жаргалант	3358	1577	472	35	50	39	9	1			1	8	93	366
Заамар	4559	1948	440	33	41	30	8	1		1		9	57	342
Лүн	3118	2185	148	8	12	11	1	1		1		3	48	149
Мөнгөнморьт	1654	1209	18	29	18	16	2							36
Өндөрширээт	1899	909	243	14	16	16						6	68	74
Сүмбэр	2285	637	76	9	9	9		1	1			4	41	93
Сэргэлэн	190	73	28	15	16	11	5					7	75	80
Угтаал	3348	1638	238	21	17	17		1		1		3	25	179
Цээл	4317	1783	446	17	19	17	1					5	65	195
Эрдэнэ	3711	1346	333	22	23	22	1	1		1		8	55	277
Эрдэнэсант	6252	3304	379	38	25	25		1	1			15	69	313
Зуунмод	52925	20977	3939	131	205	164	14	59	19	35		19	111	4268
Аймгийн дүн	115424	49420	9056	621	691	566	86	81	24	51	1	171	1398	8669

2004 оны эхний 5 сарын мэдээлэл.

		1-р баг Энэрэлт ач	2,4-р баг Дэлгэр- ланс	3,5-р баг Биндэр ьяа	6-р баг Баруун зуунмод	Дүн	
Төрсөн эх	Эмнэлэгт	17	24	35	20	96	
	Гэрт	0	0	0	0	0	
Төрүүлсэн хүүхэд	Амьд	17	25	34	20	96	
	Дутуу	0	0	0	0	-	
Нас барсан	Бүгд	14	13	20	2	49	
	үүнээс	0 настай	1	2	2	1	6
		1- 4 настай					-
		5- 7 настай					-
		8 - 16 настай					-
17 -с дээш настай	13	11	18	1	43		
Эмнэлэгт нас барсан	Бүгд	1	3	3		8	
	үүнээс	0 настай		1	1		2
		1- 4 настай	1				1
		5- с дээш настай		2	2	1	5
		Хоног болоогүй					-
үүнээс 0-4 настай					-		
Бүртгэгдсэн өвчлөл		385	326	217	544	1 472	
Амбулаторын үзлэг		4614	4 820	6391	4 639	20 464	
Цочмог халдварт өвчин	Бүгд	55	15	15	13	98	
	үүнээс	Халдварт шар	7	2	2	3	14
		Мэнин					-
		Корь					-
		Төрсний дараах үжил					-
		Сепсис					-
		Цусан суулга	9	4	4		17
		Сальмонеллөз					-
		Сахуу					-
		Саа					-
		Салхин цэцэг	37	8	8	10	63
		Улаан эсэргэнэ					-
		Гахай хавдар	2	1			3
		Ёлом			1		1
Улаанууд					-		
Хүйн үрэвсэл					-		
Нийгмийн халдварт өвчин	Бүгд	30	54	44	26	154	
	Сүрьеэ	2	6	5	3	16	
	Бруцеллөз	2	4	5	3	14	
	Тэмбүү		1	3		4	
	Хамуу					-	
	Мөөгөнцөр	21	34	22	17	94	
	Трихомониаз	4	6	5	2	17	
Заг хүйтэн	1	3	4	1	9		



Гэмт хэрэг

Цагдаагийн байгууллагын мэдээгээр оны эхний 5 сард аймгийн хэмжээнд **284** гэмт хэрэг бүртгэгдэж **2265** хүн холбогдож төр, иргэдийн өмчид **266.3** сая төгрөгийн **хохирол** учирлаа. Гарсан гэмт хэргийн **57.04** хувь нь хулгай, **13,73** хувь нь иргэний эрүүл мэнд эрх чөлөөний хэрэг, **6.34** хувь нь танхай дээрэм, **5.28** хувь нь замын осол, **2.11** хувь нь хүн амины хэрэг, **2.11** өмчийн хэрэг, **13,38** хувь нь бусад хэрэг эзлэв.

Сэргээлэн, Заамар, Алтанбулаг, Баянчандмань, Зуунмод сумдад 10000 хүнд **71-133** гэмт хэрэг ногдсон нь аймгийн дунджаас (**46**) харьцангуй их гарлаа. Гэмт хэргийн илрүүлэлт **87,68** хувьтай байгаа нь 2003 оны мөн үеэс **2.24** нэгжээр нэмэгдлээ. Гарсан гэмт хэрэг 2003 оны мөн үеэс **23** хэргээр өслөө.

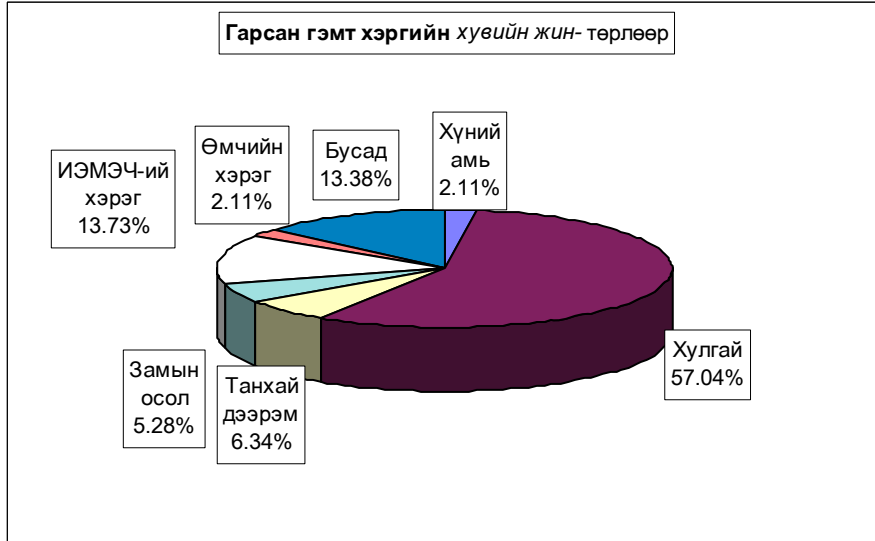

Бүртгэгдсэн гэмт хэрэг, төрлөөр - Number of offences committed, by types

In first 05 months by coms	Гэмт хэрэг бүгд Offen- ses total	5 сард In may	хүний амь тан murder	ү г ү н э э с - o f w h i c h							Ил- рээ- гүй хэрэг Closing offences	10000 хүнд ногдох хэрэг Number of offences per 10000 population of 16 and above ages		
				хулгай-theft		танхайд, дээрэм indecent assault, robbery	хүчин rape	замын осол crimes against safety of traffic move- ment	ИЭМ- ЭЧ хэрэг offences against the health of indi- viduals	өмчийн хэрэг offences in the pro- perty			бусад other	
				бүгд total	үүнээс малын of which animals									
Алтанбулаг	18	7		16	12				1	1			4	86
Аргалант	8	1		8	5								3	64
Архуст	7	1		4	4	1						2	3	57
Батсүмбэр	16	5	1	8	7	1				2	1	3		38
Баян	6		1	2	2	1				2				44
Баяндалгар	7	3		4	4			2		1			1	70
Баянжаргалан	7	3		5	5						2		2	67
Баян-Өнжүүл	5	2		5	5									27
Баянхангай	1			1	1									10
Баянцагаан	8	1	1	6	5					1				47
Баянцогт	2			1	1			1					1	15
Баянчандмань	16	5	1	4	1		2	2	5	1	1	1		72
Борнуур	6	1		3	3			2				1		21
Бүрэн	2						1	1						9
Дэлгэрхаан	4	1		1	1	1		1	1				1	28
Жаргалант	7	3		3	1				1	1		2		17
Заамар	34	8	2	10		8	1	1	2	1	1	9	3	93
Лүн	3	1		2	1				1					16
Мөнгөнморьт	2											2		14
Өндөрширээт	7	1		5	5	1						1		48
Сүмбэр	4	1		2	1					2				34
Сэргэлэн	18	2		11	2					4	1	2	2	133
Угтаал	5			4	4						1			27
Цээл	1			1										5
Эрдэнэ	10	1		8	4				1			1	1	43
Эрдэнэсант	5	1		4	3				1				2	14
Зуунмод	75	14		44	2	5	2	1	17			6	12	71
ЗХХ газар														
Аймгийн дүн	284	62	6	162	79	18	6	15	39	6	32	35	46	
2003-05	261	58	9	150	63	36	5	9	19	7	26	38	41	
2002-05	352	78	12	198	99	42	4	30	21	18	27	41	56	
2001-05	317	87	24	164	78	33	6	22	18	10	40	39	50	
2000-05	430	93	8	254	119	51	6	26	25	15	45	48	67	
Хувийн 2004 он	100%	21.8%	2.11%	57.04%	27.82%	6.34%	2.11%	5.28%	13.73%	2.11%	11.27%	12.32%		
2003 он	100%	22.2%	3.45%	57.47%	24.14%	13.79%	1.92%	3.45%	7.28%	2.68%	9.96%	14.56%		
жин 2002 он	100%	22.2%	3.41%	56.25%	26.13%	11.93%	1.14%	8.52%	5.97%	5.11%	7.67%	11.65%		
2001 он	100%	27.4%	7.57%	51.74%	24.61%	10.41%	1.89%	6.94%	5.68%	3.15%	12.62%	12.30%		
2000 он	100%	21.6%	1.86%	59.07%	27.67%	11.86%	1.40%	6.05%	5.81%	3.49%	10.47%	11.16%		
2004.05-2003.05	23	4	-3	12	16	-18	1	6	20	-1	6	-3	4	
Зөрүү 2004.05-2002.05	-68	-16	-6	-36	-20	-24	2	-15	18	-12	5	-6	-10	
(тоогоор) 2004.05-2001.05	-33	-25	-18	-2	1	-15		-7	21	-4	-8	-4	-4	
2004.05-2000.05	-146	-31	-2	-92	-40	-33		-11	14	-9	-13	-13	-22	
2004.05-2003.05		-0.4%	-1.34%	-0.43%	3.68%	-7.46%	0.20%	1.83%	6.45%	-0.57%	1.31%	-2.24%		
Зөрүү 2004.05-2002.05		-0.3%	-1.30%	0.79%	-0.31%	-5.59%	0.98%	-3.24%	7.77%	-3.00%	3.60%	0.68%		
(нэгжээр) 2004.05-2001.05		-5.61%	-5.46%	5.31%	3.21%	-4.07%	0.22%	-1.66%	8.05%	-1.04%	-1.35%	0.02%		
2004.05-2000.05		0.20%	0.25%	-2.03%	0.14%	-5.52%	0.72%	-0.76%	7.92%	-1.38%	0.80%	1.16%		

Тайлбар: ИЭМЭЧ - Иргэний зэрүүл мэнд эрх чөлөө
ЗХХГазар - Засан хүмүүжүүлэх хөдөлмөрийн газар

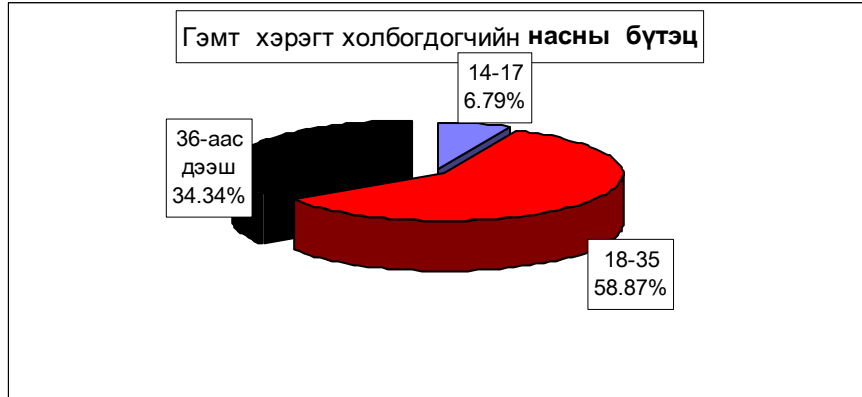

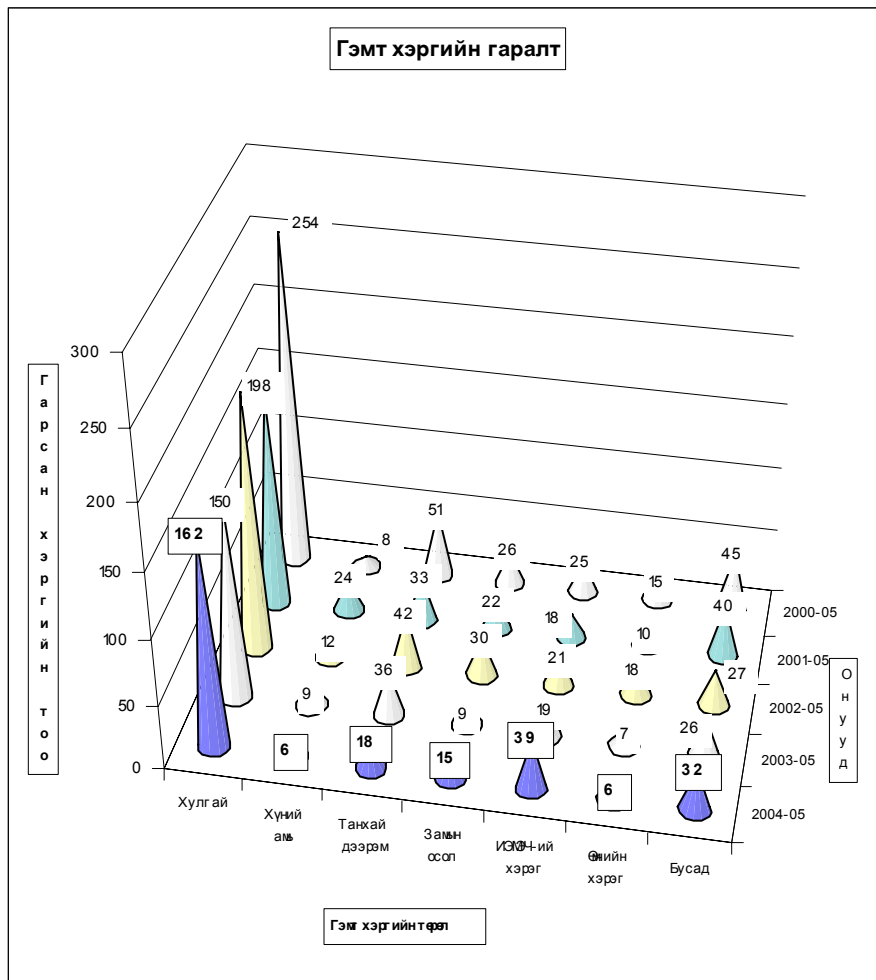

Гарсан гэмт хэргийн **26.0** хувь нь **бүлгээр**; **27.2** хувь нь **согтуугаар** үйлдэгджээ. Гэмт хэргийн улмаас **33** хүн **нас барж**; **91** хүн **гэмтлээ**.

Гэмт хэрэгт холбогдогчийн **11.3** хувь нь **урьд ял шийтгэл эдэлж** байсан хүмүүс эзлэв.

Гэмт хэргээс учирсан хохирол, холбогдогч, үйлдэл - сумаар
Total amount of damage caused by offences; number of offenders; commits

In first 05 months by coms	Учирсан бүх хохирол (мян,төг)	үүнээс иргэдэд	Хүн		Бүх холбогдогч	Үйлдэгдсэн хэрэг				Урьд ял шийтгэл эдэлж байсан хүн		Гарсан бүх гэмт хэрэгт эзлэх %	Зөрүү Change (+,-)	
			барсан	гэмтсэн		бүлгээр		согтуугаар		тоо	хэрэгт эзлэх%			тоо
	тоо	хэрэгт эзлэх%			тоо	хэрэгт эзлэх%	тоо	хэрэгт эзлэх%						
	Total amount of damage (thous,tog)	of whom to individuals	People		Total number of offenders	Crime committed by				Criminal charge period did not expired		Compo-sition	2004-05 2003-05	
		died	number of inju-red	number	croup of people	drunk people	number	percent	number	percent	number	percent		
Алтанбулаг	20550,0	12400,0	1	1	13	3	23,1%	1	7,7%	1	7,7%	4,9%	9	
Аргалант	680,0	680,0			5	4	80,0%					1,9%	2	
Архуст	5125,0	5125,0	2	1	4	1						1,5%	5	
Батсүмбэр	12018,0	3160,0	4	2	13	2	15,4%	4	30,8%			4,9%	8	
Баян	520,0	520,0	1	3	6	1	16,7%	3	50,0%	1	16,7%	2,3%		
Баяндэлгэр	3342,9	3342,9		5	7	1	14,3%	1	14,3%	1	14,3%	2,6%	4	
Баянжаргалан	14400,0	14400,0		1	5	3	60,0%			1	20,0%	1,9%	3	
Баян-Өнжүүл	3580,0	3580,0			8	4	50,0%	1	12,5%	1	12,5%	3,0%	3	
Баянхангай	200,0	200,0			1	1	100,0%					0,4%	-6	
Баянцагаан	1178,0	1178,0	1	1	5	2	40,0%					1,9%	3	
Баянцогт	409,0	409,0		2	1							0,4%		
Баянчандмань	11899,7	996,0	2	13	18	4	22,2%	4	22,2%	1	5,6%	6,8%	-1	
Борнуур	2549,1	2549,1	1	5	6	1	16,7%	1	16,7%			2,3%	-2	
Бүрэн			1	1	2	1						0,8%		
Дэлгэрхаан	280,0	280,0	1	2	3			3	100,0%			1,1%		
Жаргалант	7200,2	1674,1	1	2	9	1	11,1%	3	33,3%	1	11,1%	3,4%	-1	
Заамар	154383,5	3380,0	10	13	32	3	9,4%	13	40,6%	2	6,3%	12,1%	-2	
Лун	35,0	35,0		2	4	1	25,0%					1,5%	-5	
Мөнгөнморьт			2		2			1	50,0%	1	50,0%	0,8%	-4	
Өндөрширээт	1050,0	1050,0	1	1	7	3	42,9%	2	28,6%	2	28,6%	2,6%	3	
Сүмбэр	291,5	291,5		2	4			2	50,0%	2	50,0%	1,5%	2	
Сэргэлэн	4446,0	2700,0	1	4	18	8	44,4%	4	22,2%	2	11,1%	6,8%	10	
Угтаал	2123,9	2123,9			4	1	25,0%	2	50,0%	2	50,0%	1,5%	-2	
Цээл	210,0	210,0			1			1	100,0%			0,4%	-7	
Эрдэнэ	431,0	431,0		1	12	4	33,3%	1	8,3%	5	41,7%	4,5%	-2	
Эрдэнэсант	2910,0	2910,0	1		4			1	25,0%			1,5%	-11	
Зуунмод	16483,6	11767,0	3	29	71	20	28,2%	24	33,8%	7	9,9%	26,8%	16	
ЗХХ газар													-2	
Аймгийн дүн	266296,4	75392,5	33	91	265	69	26,0%	72	27,2%	30	11,3%	100,0%	23	
2003-05	191861,5	51281,6	25	69	205	25	12,2%	70	34,1%	22	10,7%			
2002-05	304560,0	119823,7	27	115	321	62	19,3%	71	22,1%	42	13,1%			
2001-05	141432,6	89231,7	32	89	270	33	12,2%	57	21,1%	50	18,5%			
2000-05	178065,6	155043,2	19	133	377	58	15,4%	80	21,2%	85	22,5%			
Зөрүү (тоогоор)	2004.05-2003.05	74434,9	24110,9	8	22	60	44	2		8				
	2004.05-2002.05	-38263,6	-44431,2	6	-24	-56	7	1		-12				
	2004.05-2001.05	124863,8	-13839,2	1	2	-5	36	15		-20				
	2004.05-2000.05	88230,8	-79650,7	14	-42	-112	11	-8		-55				
Зөрүү (хувиар)	2004.05-2003.05	38,8%	47,0%	32,0%	31,9%	29,3%	176,0%	2,9%		36,4%				
	2004.05-2002.05	-12,6%	-37,1%	22,2%	-20,9%	-17,4%	11,3%	1,4%		-28,6%				
	2004.05-2001.05	88,3%	-15,5%	3,1%	2,2%	-1,9%	109,1%	26,3%		-40,0%				
	2004.05-2000.05	49,5%	-51,4%	73,7%	-31,6%	-29,7%	19,0%	-10,0%		-64,7%				
Зөрүү (нэгжээр)	2004.05-2003.05							13,8%		-7,0%		0,6%		
	2004.05-2002.05							6,7%		5,1%		-1,8%		
	2004.05-2001.05							13,8%		6,1%		-7,2%		
	2004.05-2000.05							10,7%		5,9%		-11,2%		

Хэрэгт холбогдогчийн хүйс, нас, нийгмийн байдал, боловсрол - сумдаар

	Бүх холбог- догч	Ү ү н э э с												
		эмэг- тэй	Насны бүлгээр			Ажил мэргэжил				Боловсролоор				
			14-17	18-35	36-аас дээш	Ажил- чин, малчин	Албан хаагч	Ажил, сургуу- льгүй	Бусад	Дээд	Дунд	Бага	Болов- срол- гүй	
			of whom											
Total number of offe- nders	female	by age group			by occupation				by educational level					
		14-17	18-30	36- and above age	Worker, herd- men	Offi- cer	Unemplo- yed, unedu- cated	Others	Higher educa- tion	Completed second ary school	primar y	Unedu- cated persons		
Алтанбулаг	13			7	6	4		9			1	6	6	
Аргалант	5		1	1	3			5				3		2
Архуст	4			2	2	1		3			1			3
Батсүмбэр	13	3	1	9	3	3		9	1			7	1	5
Баян	6			4	2	1	1	4				3		3
Баяндэлгэр	7			7				2	5		1	5		1
Баянжаргалан	5	1	1	4				1	3	1	1	1	1	2
Баян-Өнжүүл	8			7	1			8				6		2
Баянхангай	1			1		1						1		
Баянцагаан	5			2	3	1		4				2		3
Баянцогт	1				1			1				1		
Баянчандмань	18	3	3	9	6	4	3	8	3	3	3	14		1
Борнуур	6		1	5		1		5				3	2	1
Бүрэн	2			1	1	1		1			1			1
Дэлгэрхаан	3			1	2	1		2			1	1		1
Жаргалант	9	2	1	4	4			2	6	1	2	5		2
Заамар	32			15	17	5	2	25			1	26		5
Лүн	4	1		1	3	1		3			1	3		
Мөнгөнморьт	2			2				1	1			1	1	1
Өндөрширээт	7			6	1			7				3		4
Сүмбэр	4			4				4				1		3
Сэргэлэн	18	1		7	11	5		13			2	15		1
Угтаал	4			3	1			2	2			3		1
Цээл	1			1		1					1			
Эрдэнэ	12			7	5	2	1	9			1	7		4
Эрдэнэсант	4			2	2			4						4
Зуунмод	71	12	10	44	17	6	7	45	13	9	34	3		25
ЗХХ газар														
Аймгийн дүн	265	23	18	156	91	38	19	186	22	26	151	13	75	
2003-05	205	9	9	132	64	27	20	147	11	15	102	19	69	
2002-05	321	25	21	211	89	48	22	230	21	22	176	50	73	
2001-05	270	17	20	176	74	54	9	183	24	14	167	37	52	
2000-05	377	23	16	262	99	72	6	258	41	10	246	49	72	
2004.05-2003.05	60	14	9	24	27	11	-1	39	11	11	49	-6	6	
Зөрүү (тоогоор)	-56	-2	-3	-55	2	-10	-3	-44	1	4	-25	-37	2	
2004.05-2001.05	-5	6	-2	-20	17	-16	10	3	-2	12	-16	-24	23	
2004.05-2000.05	-112	2	-106	-8	-34	13	-72	-19	16	-95	-36	3		
2004.05-2003.05	29,3%	155,6%	100,0%	18,2%	42,2%	40,7%	-5,0%	26,5%	100,0%	73,3%	48,0%	-31,6%	8,7%	
Зөрүү (хувиар)	-17,4%	-8,0%	-14,3%	-26,1%	2,2%	-20,8%	-13,6%	-19,1%	4,8%	18,2%	-14,2%	-74,0%	2,7%	
2004.05-2001.05	-1,9%	35,3%	-10,0%	-11,4%	23,0%	-29,6%	111,1%	1,6%	-8,3%	85,7%	-9,6%	-64,9%	44,2%	
2004.05-2000.05	-29,7%	12,5%	-40,5%	-8,1%	-47,2%	216,7%	-27,9%	-46,3%	160,0%	-38,6%	-73,5%	4,2%		

Хэрэгт холбогдогчийн хүйс, нас, нийгмийн байдал, боловсрол.

(сумаар, хувиар)

	эмээ-тэй	Насаар			Ажил мэргэжил				Боловсрол			
		14-17	18-35	36-аас дээш	Ажилчин малчин	Албан хаагч	Ажил сураагч	Бусад	Дээд	Дунд	Бага	Боловсролгүй
		by age group			by occupation				by educational level			
female	14-17	18-35	36-and above age	Worker, herd-men	Officer	Unemployed, uneducated	Others	Higher education	Completed secondary school	primary	Uneducated persons	
Алтанбулаг			53.8%	46.2%	30.8%		69.2%	7.7%	46.2%	46.2%		
Аргалант		20.0%	20.0%	60.0%			100.0%		60.0%		40.0%	
Арухт												
Батсүмбэр	23.1%	7.7%	69.2%	23.1%	23.1%		69.2%	7.7%	53.8%	7.7%	38.5%	
Баян			66.7%	33.3%	16.7%	16.7%	66.7%		50.0%		50.0%	
Баяндалгэр			100.0%			28.6%	71.4%		14.3%	71.4%	14.3%	
Баянжаргалан	20.0%	20.0%	80.0%			20.0%	60.0%	20.0%	20.0%	20.0%	40.0%	
Баян-Өнжүүл			87.5%	12.5%			100.0%		75.0%		25.0%	
Баянхангай			100.0%		100.0%				100.0%			
Баянцагаан			40.0%	60.0%	20.0%		80.0%		40.0%		60.0%	
Баянцагт												
Баянчандмань	16.7%	16.7%	50.0%	33.3%	22.2%	16.7%	44.4%	16.7%	16.7%	77.8%	5.6%	
Борнуур		16.7%	83.3%		16.7%		83.3%		50.0%	33.3%	16.7%	
Бүрэн												
Далгархан			33.3%	66.7%	33.3%		66.7%		33.3%	33.3%	33.3%	
Жэргалант	22.2%	11.1%	44.4%	44.4%		22.2%	66.7%	11.1%	22.2%	55.6%	22.2%	
Замвар			46.9%	53.1%	15.6%	6.3%	78.1%		3.1%	81.3%	15.6%	
Лүн	25.0%		25.0%	75.0%	25.0%		75.0%		25.0%	75.0%		
Мөнгөморьт			100.0%				50.0%	50.0%	50.0%		50.0%	
Өндөрширээт			85.7%	14.3%			100.0%		42.9%		57.1%	
Сүмбэр			100.0%				100.0%		25.0%		75.0%	
Сэргэлэн	5.6%		38.9%	61.1%	27.8%		72.2%		11.1%	83.3%	5.6%	
Угтаал			75.0%	25.0%			50.0%	50.0%	75.0%		25.0%	
Цээл			100.0%		100.0%				100.0%			
Эрдэнэ			58.3%	41.7%	16.7%	8.3%	75.0%		8.3%	58.3%	33.3%	
Эрдэнэсант			50.0%	50.0%			100.0%				100.0%	
Зуунмод	16.9%	14.1%	62.0%	23.9%	8.5%	9.9%	63.4%	18.3%	12.7%	47.9%	4.2%	
ЗХХ газар												
Аймгийн дүн	8.68%	6.79%	58.87%	34.34%	14.34%	7.17%	70.19%	8.30%	9.81%	56.98%	4.91%	28.30%
2003-05	4.39%	4.39%	64.39%	31.22%	13.17%	9.76%	71.71%	5.37%	7.32%	49.76%	9.27%	33.66%
2002-05	7.79%	6.54%	65.73%	27.73%	14.95%	6.85%	71.65%	6.54%	6.85%	54.83%	15.58%	22.74%
2001-05	6.30%	7.41%	65.19%	27.41%	20.00%	3.33%	67.78%	8.89%	5.19%	61.85%	13.70%	19.26%
2000-05	6.10%	4.24%	69.50%	26.26%	19.10%	1.59%	68.44%	10.88%	2.65%	65.25%	13.00%	19.10%
2004.05-2003.05	4.29%	2.40%	-5.52%	3.12%	1.17%	-2.59%	-1.52%	2.94%	2.49%	7.23%	-4.36%	-5.36%
Зөрүү 2004.05-2002.05	0.89%	0.25%	-6.86%	6.61%	-0.61%	0.32%	-1.46%	1.76%	2.96%	2.15%	-10.67%	5.56%
(нэгжээр) 2004.05-2001.05	2.38%	-0.61%	-6.32%	6.93%	-5.66%	3.84%	2.41%	-0.59%	4.63%	-4.87%	-8.80%	9.04%
2004.05-2000.05	2.58%	2.55%	-10.63%	8.08%	-4.76%	5.58%	1.75%	-2.57%	7.16%	-8.27%	-8.09%	9.20%

Хэрэг гарсан газар, өдөр, цаг.

Он-Year		Газар-Place			Өдөр-Days			Цаг-Hours			
		Гудамж талбайд	Албан газар	Гэр, орон сууцанд	Ажлын	Амралтын	Баяр ёслолын	07-13	13-19	19-22	22-06
		street	office	dwelling	work	weekend	celebrate				
2004-05		35	8	55				35	70	43	136
2003-05		21	7	64				25	83	54	99
2002-05	Тоо	43	22	71	267	81	4	65	81	51	155
2001-05		49	35	63	224	80	13	54	79	44	140
2000-05		50	43	111	310	113	7	71	108	57	194
2004-05	Хувийн жин	12,32%	2,82%	19,37%				12,32%	24,65%	15,14%	47,89%
2003-05		8,05%	2,68%	24,52%				9,58%	31,80%	20,69%	37,93%
2002-05		12,22%	6,25%	20,17%	75,85%	23,01%	1,14%	18,47%	23,01%	14,49%	44,03%
2001-05		15,46%	11,04%	19,87%	70,66%	25,24%	4,10%	17,03%	24,92%	13,88%	44,16%
2000-05		11,63%	10,00%	25,81%	72,09%	26,28%	1,63%	16,51%	25,12%	13,26%	45,12%
2004.05-2003.05	Зөрүү (тоогоор)	14	1	-9				10	-13	-11	37
2004.05-2002.05		-8	-14	-16				-30	-11	-8	-19
2004.05-2001.05		-14	-27	-8				-19	-9	-1	-4
2004.05-2000.05		-15	-35	-56				-36	-38	-14	-58
2004.05-2003.05	Зөрүү (нэгжээр)	4,28%	0,13%	-5,15%				2,75%	-7,15%	-5,55%	9,96%
2004.05-2002.05		0,11%	-3,43%	-0,80%				-6,14%	1,64%	0,65%	3,85%
2004.05-2001.05		-3,13%	-8,22%	-0,51%				-4,71%	-0,27%	1,26%	3,72%
2004.05-2000.05		0,70%	-7,18%	-6,45%				-4,19%	-0,47%	1,89%	2,77%

Бусад

Стандарт, хэмжилзүй.

Аймгийн Стандартчилал хэмжилзүйн төвийн үйл ажиллагааны статистик мэдээ
(2004 оны эхний 5 сард)

Үзүүлэлтүүд	2003 он	2004 он	Хувь
1 Тохирлын баталгаажуулалт			
Үйлчилгээний баталгаажуулалт			
-тохирлын гэрчилгээ	265	180	67.92%
Бүтээгдэхүүний баталгаажуулалт			
-дотоодын бүтээгдэхүүн	33	24	72.73%
-импортын бүтээгдэхүүн	300	270	90.00%
-экспортын бүтээгдэхүүн		136	
2 Хэмжих хэрэгслийн баталгаажуулалт			
Цулын хэмжүүр			
-жин	224	229	102.23%
-туухай	292	253	86.64%
Эзэлхүүн зарцуулалтын хэмжүүр			
-түгээгүүрийн хошуу	76	88	115.79%
-мерник	36	42	116.67%
-сүмбэн метр	38	42	110.53%
Цахилгаан хэмжүүр			
-нэг фазын тоолуур	748		0.00%
-гурванг фазын тоолуур	3		0.00%
3 Сорилт шинжилгээ			
-дээжийн тоо	85	151	177.65%
-шинжилсэн үзүүлэлтийн тоо	353	1045	296.03%
4 Стандартын салбар сангийн үйлчилгээ			
-аж ахуйн нэгж иргэдийн тоо	34	114	335.29%

Санхүүгийн хяналт, шалгалт

Санхүүгийн хянан шалгах хэлтэс оны эхний 5 сард **28** байгууллагад хяналт, шалгалт хийж **27,9** сая ₮-ийн төлбөр зөрчил илрүүллээ. Нийт төлүүлбэл зохих төлбөр зөрчил **27.1** сая ₮ болж барагдуулалт **2836.2** сая ₮ хүрч **10,45** хувийн биелэлттэй болов.

**Аймгийн МХГ-ын Санхүүгийн хяналт шалгалтын хэлтсийн баримтын шалгалтын
актын биелэлтийн 2004 оны эхний 5 сарын мэдээ**

(мян.₮)

	Төлбөр зөрчлийн нийт дүн	Төлүүлбэл зохих төлбөрийн дүн	Үүнээс		Барагдуулсан		дутуу төлөлт		Биелэлтийн хувь
			Төсөвт	Тухайн байгууллагад	Төсөвт	Тухайн байгууллагад	Төсөвт	Тухайн байгууллагад	
1 УЦУОШТөв									
2 Аймгийн музей	3616,0	3616,0		3616,0				3616,0	0,00%
3 Боловсрол соёлын газар	400,0	400,0	400,0		400,0				100,00%
4 Нийтийн номын сан									
5 Зуунмод ЗДТГ	2754,4	2722,1	2722,1				2722,1		0,00%
6 Хот тохижуулах газар	241,8	241,8	241,8				241,8		0,00%
7 Хөдөлмөр эрхлэлтийн алба	58,2	58,2	11,9	46,3		46,3	11,9		79,55%
8 Театр киноны хүрээлэн	248,8	248,8	61,5	187,3		187,3	61,5		75,28%
9 Гал түймэртэй тэмцэх хэлтэс	1358,7	1358,7	207,7	1151,0	207,7			1151,0	15,29%
10 4-р сургууль	162,9	162,9	162,9		162,9				100,00%
11 5-р сургууль	3036,5	3036,5	706,5	2330,0			706,5	2330,0	0,00%
12 Нийгмийн халамж үйлчилгээний төв	973,9	973,9	973,9		973,9				100,00%
13 Хүүхдийн сувилгаа чийрэгжүүлэлтийн төв, Өгөөмөр зуслан									
14 Хүүхдийн төлөө төв									
15 Биеийн тамир спортын төв	2534,1	2534,1	2534,1				2534,1		0,00%
16 Хүмүүн цогцолбор	794,9	794,9	794,9				794,9		0,00%
17 Заамар төсөвт байгууллагууд, Шижир алтны сургууль, цэцэрлэг	3552,1	3442,7	3367,5	75,2	45,0	75,2	3322,5		3,49%
18 Хүнс хөдөө аж ахуйн газар	0,0	0,0							
19 Аргалантын төсөвт байгууллагууд	972,3	972,3	972,3				972,3		0,00%
20 Зуунмод сумын цэцэрлэгүүд	498,2	498,2	260,7	237,5		237,5	260,7		47,67%
21 Цээлийн төсөвт байгууллагууд	3435,4	3329,3	3009,8	319,5		319,5	3009,5		9,60%
22 Жаргалантын төсөвт байгууллагууд	3272,0	2747,7	1170,6	1577,1	180,9		989,7	1577,1	6,58%
2004-05 сар	27910,2	27138,1	17598,2	9539,9	1970,4	865,8	15627,5	8674,1	10,45%
2003-05 сар	67272,9	66105,6	25533,5	40572,1	858,0	39791,7	24600,2	780,4	61,49%
2002-05 сар	176643,2	164889,9	41602,9	129584,7	2490,2	9729,9	35117,2	117622,4	7,41%
2001-05 сар	106435,3	100330,5	19306,1	81024,4	219,6	41361,5	19086,5	39662,9	41,44%
Урьд онуудын үлдэгдлээс барагдсан дүн		59242,9	59242,9		10555,5		48687,4		17,82%

Цаг агаар

Ус цаг уур орчны шинжилгээний газрын мэдээгээр 2004 оны 4 сард агаарын дундаж температур C⁰-ийн 5.14 градус байгаа нь 2002-2003 оныхоос 1.36-3.09 градусаар дулаарчээ. Энэ IV сард хамгийн их дулаан Өндөрширээт суманд 8.7 C⁰ ажиглагджээ. Орсон хур тунадасны хэмжээ 10.73 мм байгаа нь урьд онуудаас 7.91-7.06 мм-ээр нэмэгджээ.

Төв аймгийн 2004 оны 4 сарын цаг уурын үндсэн үзүүлэлтүүд

Агаарын дундаж температур C ⁰			Хөрсний дундаж температур C ⁰			Хур тунадас /мм/			Агаар дахь азотын эсэл /мгр/м ³ /	Агаар дахь хүхэрлэг хий /мгр/м ³ /
2002	2003	2004	2002	2003	2004	2002	2003	2004		
0,9	3,2	4,3	5,3	7,1	7,8	2,4	4,7	10,0		
3,1	5,0	6,7	6,6	9,5	9,6	1,6	0,2	4,3		
2,9	4,5	5,0	2,8	6,8	6,0	5,9	4,8	6,5		
0,2	2,1	3,7	3,8	6,5	7,8	3,5	3,5	7,7		
2,9	4,3	6,3	6,2	8,3	9,9	3,2	0,8	102,1		
2,7	4,4	6,2	5,2	8,2	8,9	0,8	5,0	3,3		
3,1		7,1	9,5		12,8	2,0		5,8		
1,0	3,2	3,6	4,3	6,1	4,7	4,2	3,6	3,6		
	6,0	5,6		8,5	5,5	0,0	4,3	6,4		
2,0	3,9	6,6	5,6	7,7	9,8	1,0	0,5	0,0		
1,9	3,7		3,8	7,1		8,5	2,3			
1,8	4,0	3,6	4,8	6,2	4,7	2,6	6,3	1,6		
3,6	4,9	6,0	6,9	9,3	8,5	6,3	0,0	0,5		
3,3	5,4	6,4	6,6	9,1	8,5	0,0	0,2	5,1		
-1,1	0,8	1,0	2,6	4,3	2,9	10,5	3,6	3,7		
5,0		8,7	8,7		11,8	1,1		12,6		
1,9	3,8	3,6	4,2	7,8	3,2	1,9	1,5	4,2		
3,3	5,1		9,1	10,4		7,4	2,6			
0,5	2,1	3,5	4,4	5,5	5,5	4,7	4,7	11,3		
1,9	3,6	6,4	3,5	6,7	9,6	4,1	2,6	0,7		
0,0	1,8	3,3	4,3	5,8	5,7	5,3	2,4	14,4	0,02	0,01
2,05	3,78	5,14	5,41	7,42	7,54	3,67	2,82	10,73		
5,0	6,0	8,7	9,5	10,4	12,8	10,5	6,3	102,1		
-1,1	0,8	1,0	2,6	4,3	2,9	0,0	0,0	0,0		

Шүүхийн шийдвэр гүйцэтгэл

Шүүхийн шийдвэр гүйцэтгэлийн тасгийн оны эхний 5 сарын мэдээгээр ажиллагаа хийгдэж байгаа 808 гүйцэтгэх хуудсанд нийт 415.4 сая ₮-ийн төлбөр тэтгэлэг ногдов. Үүнээс 56 гүйцэтгэх хуудсанд ногдох 59.5 сая ₮-ийн материалд шүүхийн байцаан шийтгэх ажиллагаа хийгдэж, биелүүлбэл зохих 752 гүйцэтгэх хуудасны 353.8 сая ₮-өөс 98.8 сая ₮-ийг биелүүлж, бодит биелэлтийн хувь 16.36 болов.

Бодитой биелүүлсэн 103 гүйцэтгэх хуудсаар тооцоход нэг гүйцэтгэх хуудсанд дунджаар 0,803 сая ₮ ногдлоо.

Аймгийн шүүхийн шийдвэр гүйцэтгэлийн ажлын 2004 оны V сарын мэдээ.

		Ажиллагаа хийгдэж байгаа материал		Хасагдах БША хийгдэж байгаа		Биелүүлбэл зохих		Бодитой биелүүлсэн		Бодит биелэлтийн хувь	Үлдэгдэл	
		Гүйцэтгэх хуудасны тоо	мянган-₮	Гүйцэтгэх хуудасны тоо	мянган-₮	Гүйцэтгэх хуудасны тоо	мянган-₮	Гүйцэтгэх хуудасны тоо	мянган-₮		Гүйцэтгэх хуудасны тоо	мянган-₮
2003	Шийдвэр гүйцэтгэлийн журмаар төлүүлэх нийт төлбөр тэтгэлэг бүгд	1145	724646.8	209	169312.9	936	555333.9	171	87750.5	18.27%	765	467583.4
2004	Банкны байгууллагад төлөх	808	413351.9	56	59534.1	752	353817.8	123	98836.9	16.36%	629	254980.9
ҮНЭ	Нийгмийн даатгалын байгууллагад төлөх	19	12754.2	2	3838.8	17	8915.4	4	2488.6	23.53%	13	6426.8
	Татварын болон орон нутгийн төсөвт орох	17	39422.2	1	69.8	16	39352.4	3	3855.0	18.75%	13	35497.4
ЭС	Татварын болон орон нутгийн төсөвт орох	188	48824.2	8	24428.5	180	24395.7	44	15420.7	24.44%	136	8975

Тайлбар: БША- Байцаан шийтгэх ажиллагаа хийгдэж байгаа

Статистикийн хэлтсийн

дарга

Ж.Отгончулуун