

Статистикийн хэлтэс

Н..... танаа



Төв аймгийн эдийн засаг, нийгмийн байдлын

тухай **танилцуулга**

(2005 оны эхний 6 сар)

Зуунмод

2005.07.06

Гарчиг

• Нийгэм эдийн засгийн үзүүлэлтүүд	2-4
• Төсөв, мөнгө, зээл, хадгаламж, нийгмийн даатгал, нийгмийн халамж	5-20
• Хэрэглээний үнэ тариф, ХАА-н бүтээгдэхүүний үнэ	21-28
• Ажилгүйчүүд	29-32
• Хөдөө аж ахуй	33-45
• Аж үйлдвэр	46-54
• Барилга	55-56
• Тээвэр, холбоо	57-60
• Соёл, эрүүл мэнд	61-67
• Гэмт хэрэг	68-73
• Шүүх	74-76
• Бусад	77-82

Нийгэм, эдийн засгийн үндсэн үзүүлэлтүүд.

Аймгийн эдийн засаг, нийгмийн зарим үндсэн үзүүлэлтүүдийг их багаар нь зэрэгцүүлсэн байдлаар гаргаж танилцуулгад оруулав.

	Хэмжих нэгж	Аймгийн дундаж	2005 оны 6 сар			
			хамгийн их		хамгийн бага	
			Уулам	Хэмжээ	Уулам	Хэмжээ
Хүн амын нягтрал	хүн	1.2	Зуунмод	756.36	Мөнгөнморьт	0.28
			Баянчандмань	5.30	Баянцагаан	0.37
			Сүмбэр	4.85	Эрдэнэ	0.42
			Борнуур	3.72	Сэргэлэн	0.48
			Жаргалант	3.13	Алтанбулаг	0.53
Төрөх насны 1000 эмэгтэйд ногдох төрөлт	хүн	12.49	Зуунмод	33.65	Сэргэлэн	0.00
			Дэлгэрхаан	22.14	Баяндэлгэр	0.00
			Алтанбулаг	17.36	Баянцагаан	1.39
			Лүн	15.89	Архуст	1.97
			Батсүмбэр	15.01	Баянөнжүүл	2.77
1000 хүнд ногдох нас баралт	хүн	3.02	Баянжаргалан	6.91	Сэргэлэн	0.53
			Баян	5.83	Мөнгөнморьт	1.03
			Баянчандмань	4.92	Сүмбэр	1.18
			Зуунмод	4.69	Эрдэнэсант	1.20
			Лүн	3.82	Алтанбулаг	1.31
Хөдөлмөрийн насны 10000 хүнд ногдох ажилгүйчүүдийн тоо	хүн	121	Баянцогт	277	Баяндэлгэр	0
			Зуунмод	244	Жаргалант	6
			Баянхангай	230	Алтанбулаг	16
			Эрдэнэ	226	Баянөнжүүл	24
			Дэлгэрхаан	206	Баянцагаан	26
Амьд төрсөн 1000 хүүхдэд ногдох нас баралт	хүн	0	Баянжаргалан	0.63	Эрдэнэсант	0.0
			Баян	0.49	Эрдэнэ	0.0
			Заамар	0.18	Цээл	0.0
			Жаргалант	0.17	Угтаал	0.0
			Зуунмод	0.14	Сэргэлэн	0.0
10000 хүн тутмаас халдварт өвчнөөр өвчлөгчид	хүн	40.06	Зуунмод	130.3	Цээл	0.0
			Сүмбэр	94.5	Дэлгэрхаан	0.0
			Мөнгөнморьт	93.0	Архуст	0.0
			Баянцогт	37.8	Эрдэнэсант	4.0
			Баянөнжүүл	35.5	Баяндэлгэр	7.8
Орон нутгийн төсвийн орлогод зарлагын эзлэх хувь	%	18.65%	Эрдэнэ	34.41	Угтаал	2.73
			Сэргэлэн	30.77	Сүмбэр	3.18
			Заамар	18.40	Архуст	4.07
			Батсүмбэр	16.13	Баян	4.20
			Мөнгөнморьт	11.86	Цээл	4.24
Нэг хүнд ногдох төсвийн зарлага	мян-₮	54.19	Баянхангай	58.35	Эрдэнэ	20.50
			Баяндэлгэр	54.21	Батсүмбэр	23.07
			Угтаал	53.93	Бүрэн	25.96
			Сүмбэр	48.51	Баянөнжүүл	27.61
			Баянцогт	48.45	Жаргалант	29.38
Нэг хүнд ногдох төсвийн орлого	мян-₮	10.11	Сэргэлэн	10.23	Угтаал	1.47
			Заамар	8.23	Дэлгэрхаан	1.53
			Эрдэнэ	7.05	Сүмбэр	1.54
			Баянхангай	5.63	Баян	1.59
			Мөнгөнморьт	5.27	Архуст	1.63

(үргэлжлэл)

	Хэмжих нэгж	2005 оны 06-р сар				
		Аймгийн дундаж	Хамгийн			
			их	бага		
1-р зэргийн гурил	төг	468	Баянхангай	550	Зуунмод	360
			Баян-өнжүүл	520	Баянчандмань	400
			Баянцагаан	520	Бүрэн	400
			Архуст	500	Мөнгөнморьт	420
			Алтанбулаг	500	Эрдэнэ	420
Хонины мах	төг	2224	Баянчандмань	2800	Эрдэнэсант	1700
			Борнуур	2700	Баян-өнжүүл	1750
			Цээл	2500	Алтанбулаг	1800
			Жаргалант	2500	Баянжаргалан	1800
			Зуунмод	2500	Баянцагаан	1900
Үхрийн мах	төг	2444	Заамар	2800	Алтанбулаг	2000
			Зуунмод	2800	Баянжаргалан	2000
			Аргалант	2800	Эрдэнэсант	2000
			Баян	2800	Баян-өнжүүл	2100
			Баянчандмань	2800	Баянцагаан	2100
Цагаан будаа	төг	579	Эрдэнэсант	650	Зуунмод	520
			Баян	600	Заамар	530
			Баянжаргалан	600	Мөнгөнморьт	530
			Цээл	600	Жаргалант	550
			Сэргэлэн	600	Лүн	550
Хатуу чихэр	төг	2004	Борнуур	2500	Сүмбэр	1700
			Цээл	2500	Баяндэлгэр	1800
			Угтаал	2300	Баянцагаан	1800
			Архуст	2200	Лүн	1800
			Баянцогт	2100	Баянжаргалан	1800
Шингэн сүү	төг	289	Бүрэн	500	Мөнгөнморьт	120
			Баяндэлгэр	450	Сүмбэр	130
			Лүн	400	Борнуур	150
			Өндөрширээт	400	Баянчандмань	200
			Аргалант	400	Алтанбулаг	200
Элсэн чихэр	төг	613	Баян	700	Баянжаргалан	500
			Баянцагаан	700	Баянчандмань	550
			Борнуур	700	Мөнгөнморьт	550
			Эрдэнэсант	700	Зуунмод	550
			Угтаал	650	Лүн	550
Гурилан боов	төг	938	Архуст	1200	Баяндэлгэр	750
			Баян-өнжүүл	1100	Баян	800
			Сэргэлэн	1100	Баянцогт	800
			Мөнгөнморьт	1100	Баянхангай	800
			Алтанбулаг	1000	Баянчандмань	800
Төмс	төг	298	Баянцагаан	400	Сүмбэр	150
			Бүрэн	400	Баянхангай	200
			Заамар	350	Лүн	220
			Зуунмод	350	Алтанбулаг	250
			Цээл	350	Баян	250
Сонгино	төг	486	Баян-өнжүүл	600	Жаргалант	250
			Баянхангай	600	Баян	300
			Дэлгэрхаан	600	Өндөрширээт	300
			Заамар	600	Аргалант	400
			Архуст	550	Эрдэнэ	400

(үргэлжлэл)

		Эхний 6 сар - In first 6 months			
		Хэмжих нэгж measuring unit	Аймгийн дун болон дундаж Total and average	Хамгийн	
				их highest	бага lowest
Т а р и а л с а н т а л б а й S o w n	үр тариа-cereals	гектар hectar	18913.0	Жаргалант 6120.0 Цээл 4162.0 Угтаал 3729.0 Сүмбэр 2050.0 Баянцогт 1809.0	Заамар 4.0 Баяндэлгэр 12.0 Борнуур 20.0 Архуст 28.0 Сэргэлэн 34.0
	Техникийн ургамал Technical crops	гектар hectar	4536.0	Цээл 3716.0 Баянчандмань 370.0 Угтаал 285.0 Аргалант 115.0 Борнуур 50.0	
	төмс-potato	гектар hectar	2717.6	Жаргалант 876.2 Борнуур 530.0 Сүмбэр 306.0 Баянчандмань 285.0 Батсүмбэр 260.9	Баянцагаан 0.005 Дэлгэрхаан 0.20 Баянжаргалан 0.40 Өндөрширээт 1.20 Баян-Өнжүүл 1.30
	хүнсний ногоо-vegetable	гектар hectar	1141.6	Баянчандмань 404.2 Борнуур 320.2 Батсүмбэр 168.2 Баянцогт 55.0 Эрдэнэсант 40.0	Баянцагаан 0.005 Баян-Өнжүүл 0.015 Баянжаргалан 0.100 Өндөрширээт 0.214 Сэргэлэн 0.400
Төл бөйжилтийн хувь Percentage of survivals		Хувь percent	98.36%	Алтанбулаг 100.0% Баян 100.0% Баянцагаан 100.0% Дэлгэрхаан 100.0% Архуст 99.91%	Борнуур 90.72% Мөнгөнморьт 93.08% Баянцогт 94.47% Заамар 96.89% Эрдэнэ 97.74%
Том малын зүй бус хорогдлын оны эхний малд эзлэх хувь Percentage of losses to total livestock at the beginning of year		Хувь percent	0.63%	Мөнгөнморьт 2.48% Эрдэнэсант 1.82% Баянцогт 1.24% Батсүмбэр 1.05% Баяндэлгэр 0.93%	Баянцагаан 0.003% Баян 0.018% Дэлгэрхаан 0.063% Баянжаргалан 0.111% Баян-Өнжүүл 0.136%
16-гаас дээш насны 10000 хүнд ногдох гэмт хэрэг Number of offences per 10000 population of 16 and above ages		Хүн people	46	Сэргэлэн 110 Заамар 85 Архуст 82 Аргалант 79 Алтанбулаг 77	Дэлгэрхаан 0 Сүмбэр 8 Бүрэн 9 Угтаал 11 Эрдэнэсант 11



Төсөв, мөнгө

Төсвийн орлого 2005 оны эхний 6 сард орон нутаг ба аймагт төвлөрүүлснээр **567,2 сая, зарлага 4802.5 сая ₮** болж, **төсвийн алдагдал 4235,3 сая ₮** болж, Аймаг, орон нутгийн төсвийн орлогоор тооцоход, орлогын төлөвлөгөө **118,3 хувь** биелэгдэж, үндсэн нэрийн татварын орлогуудаас **Өмчийн орлогын төлөвлөгөө** дүнгээрээ тасарч, нэр төрлөөр нь үзвэл: өмчийн орлогын албан татвараас: **үл хөдлөх хөрөнгийн, бууны орлогын, бусад татвар, төлбөр хураамжаас газрын төлбөрийн, ашигт малтмалаас бус байгалийн баялагийн хураамж, ус рашаан ашигласны төлбөрийн төлөвлөгөөнүүд биелэгдсэнгүй.**

Төсвийн орлогын гүйцэтгэл. (мянган ₮) Budget revenue. /thousand tog/

Орлогын төрлүүд. Types of revenue	2004 он эхний 6 сар	2005 оны эхний 6 сар			2005-6% 2004-6%	Орлогод эзлэх % 2005 он
		Төлөв- лөгөө	Гүйцэт- гэл	ТБ %		
I. ОРЛОГО - Бүгд REVENUE-TOTAL (II+Y)	453825.3	479668.0	567222.3	118.3%	125.0%	100.0%
II. Урсгал орлого-current revenue (III+IV)	444600.7	475492.0	562484.3	118.3%	126.5%	99.2%
III Татварын орлого-tax revenue (1+2+3+4)	361452.7	404410.0	447536.7	110.7%	123.8%	78.9%
1.Орлогын албан татвар-income tax (1.1+1.2)	84589.5	79211.1	101919.1	128.7%	120.5%	18.0%
1.1. Хүн амын орлогын албан татвар Individuals Income tax	84589.5	79211.1	101919.1	128.7%	120.5%	18.0%
цалин хөлс, түүнтэй адилтгах орлого хувиараа аж ахуй эрхэлсний орлого орлогот тухай бүр тодорхойлох боломжгүй хувийн мал бүхий иргэний орлого хадгаламжийн хүүгийн орлого хувьцааны ногдол ашиг, хувь хүртэгчийн бусад орлого	22574.9 62014.6	19704.0 57067.8	24357.6 69390.3	123.6% 119.8%	107.9% 110.3%	4.3% 12.1%
1.2. Аж ахуйн нэгжийн орлогын татвар Corporate Income tax		2439.3	9171.2	376.0%		1.6%
2. Өмчийн татвар Property tax	22374.9	24872.4	19440.7	78.2%	86.9%	3.4%
Үл хөдлөх хөрөнгийн Бууны албан татвар	20751.4 1623.5	23105.2 1767.2	17889.7 1551.0	77.4% 87.8%	86.2% 95.5%	3.2% 0.3%
3. Дотоодын бараа үйлчилгээний татвар Domestic goods and services Дотоодын (НӨАТ) Онцгой татвар						
4.Тусгай зориулалтын орлого үүнээс Автотээврийн болон өөрөө явагч хэрэгслийн	95695.7 95695.7	85788.0 85788.0	93775.8 93775.8	109.3% 109.3%	98.0% 98.0%	16.5% 16.5%
5. Бусад албан татвар, төлбөр, хураамж Other taxes	158792.6	214538.5	232401.1	108.3%	146.4%	41.0%
а. Улсын тэмдэгтийн хураамж	13664.0	8617.0	24496.6	284.3%	179.3%	4.3%
б. Ашигт малтмалын нөөцийн төлбөр	2940.1	4150.0	11403.0	274.8%	387.8%	2.0%
г. Газрын төлбөр	102727.0	111155.5	103240.3	92.9%	100.5%	18.2%
д. Ойгоос түлээ, мод ашигласны төлбөр	26605.6	21086.7	29064.3	137.8%	109.2%	5.1%
е. Ашигт малтмалаас бусад байгалийн баялаг ашиглахад олгох эрхийн зөвшөөрлийн хураамж	200.0	40.0				
ж. Байгальтай харьцахад хураах төлбөр и. Агнуурын нөөц ашигласны төлбөр, агнах барих зөвшөөрлийн хураамж	638.1	167.0	5021.1	3006.6%	786.9%	0.9%
й. Түгээмэл тархцатай ашигт малтмал ашигласны л. Рашаан ашигласны төлбөр	362.3	842.3	970.5	115.2%	267.9%	0.2%
м. Ус, рашаан ашигласны төлбөр к. Бусад төлбөр, хураамж	11655.5	68480.0	59205.3	85.0%	499.4%	10.3%
IV. -Татварын бус орлого-Non tax revenue	83148.0	71082.0	114947.6	161.7%	138.2%	20.3%
а. Хувьцааны ногдол ашиг	24655.0	19714.2	45113.5	228.8%	183.0%	8.0%
б. Хүү торгуулийн орлого	35006.4	35737.8	44335.6	124.1%	126.6%	7.8%
в. Төсөвт газрын өөрийн орлого	8975.5	8609.4	6628.5	77.0%	73.9%	1.2%
г. Түрээсийн орлого	14511.1	7020.6	18870.0	268.8%	130.0%	3.3%
д. Бусад орлого	9224.6	4166.0	4738.0	113.7%	51.4%	0.8%
Y. -Хөрөнгө борлуулсны орлого-Capital revenue	9224.6	4166.0	4738.0	113.7%	51.4%	0.8%
а. Төрийн өмч худалдсаны орлого	9224.6	4166.0	4738.0	113.7%	51.4%	0.8%
б. Өмч хувьчлалын орлого						

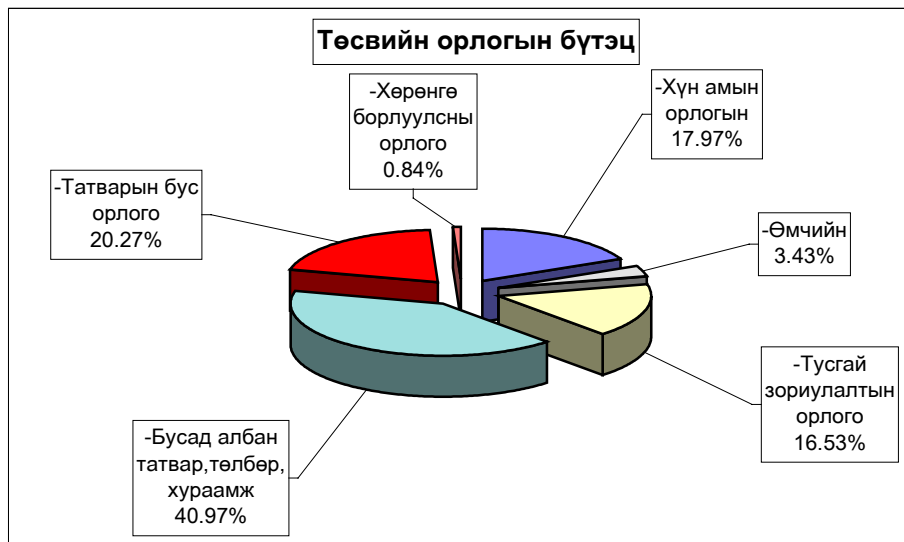

Аймагт төвлөрүүлэх орлогууд.

(мян-₮)

	2004 оны мөн үеийн гүйцэтгэл	2005 оны эхний 6 сарын		
		төлөв - лөгөө	гүйцэт- гэл	ТБ-ийн хувь
Авто техник болон өөрөө явах хэрэгслийн	95695.7	85,788.0	93,775.8	109.3%
Газрын төлбөр	102727.0	111,155.5	103,240.3	92.9%
Үл хөдлөх хөрөнгийн	20751.4	23,105.2	17,889.7	77.4%
Нөөцийн	2940.1	4,150.0	11,403.0	274.8%
Хүү торгууль	7833.2	2,600.0	16,625.4	639.4%
Төсөвт газрын өөрийн орлого	30528.8	32,089.4	35,227.6	109.8%
Хөрөнгө борлуулсны орлого	7,000.0	2,616.0	3,190.0	121.9%
Өмч хувьчлалын орлого				
Бусад орлого			3,500.0	
ДҮН	267,476.2	261,504.1	284,851.8	108.9%

Улсад төвлөрүүлдэг орлогууд.

(мян-₮)

	2004 оны мөн үеийн гүйцэтгэл	2005 оны эхний 6 сарын		
		төлөв - лөгөө	гүйцэт- гэл	ТБ-ийн хувь
Хүн амын цалин хөлс түүнтэй адил орлого	210069.2	166,833.7	218,050.6	130.7%
Аж ахуйн нэгжийн орлогын албан татвар	29933.0	22,579.8	16,665.4	73.8%
Нэмэгдсэн өртгийн албан татвар	58238.5	65,900.0	47,846.8	72.6%
Онцгой албан татвар	80995.0	109,000.0	46,025.0	42.2%
ДҮН	379,235.7	364,313.5	328,587.8	90.2%

EXPENDITURE SECTOR	Нийт зарлага total expenditure				2005-6% 2004-6	Зарлагад ээлэх % 2005 он
	2004 оны мөн үеийн гүйцэтгэл	2005 оны эхний 6 сарын				
		Төлөв- лөгөө	Гүйцэт- гэл	ТБ %		
Бүх зарлагын дүн	4,400,509.8	4,895,709.6	4,802,512.3	98.1%	109.1%	100.0%
1.Цалин хөлс	1,692,001.2	1,882,123.2	1,774,156.3	94.3%	104.9%	36.94%
2.Нийгмийн даатгалын шимтгэл	416,887.5	391,479.2	430,196.0	109.9%	103.2%	8.96%
3.Эрүүл мэндийн даатгалын хураамж	9,778.5	68,077.0	10,399.5	15.3%	106.4%	0.22%
4.Бараа үйлчилгээний бусад зардал	2,115,668.4	2,502,267.3	2,519,358.7	100.7%	119.1%	52.46%
- бичиг хэрэг	35,099.4	29,032.1	34,215.2	117.9%	97.5%	1.36%
-гэрэл цахилгаан	120,857.5	120,426.1	116,958.6	97.1%	96.8%	4.64%
-түлш халаалт	798,174.6	1,062,594.1	1,037,647.1	97.7%	130.0%	41.19%
-тээвэр шатахуун	171,705.3	198,958.1	240,428.7	120.8%	140.0%	9.54%
-шуудан холбоо	50,368.8	44,124.3	52,736.9	119.5%	104.7%	2.09%
-цэвэр бохир ус	30,490.0	37,764.2	33,948.3	89.9%	111.3%	1.35%
- дотоод албан томилолт	62,814.5	44,485.5	65,463.9	147.2%	104.2%	2.60%
- Гадаад томилолт (арга хэмжээ)						
- Ном, хэвлэл авах						
-хичээл практикийн зардал	35,109.3	40,623.4	34,947.5	86.0%	99.5%	1.39%
-эд хогшил худалдан авах	43,896.5	53,258.6	63,646.6	119.5%	145.0%	2.53%
-нормын хувцасны зардал	18,509.3	22,881.0	19,264.4	84.2%	104.1%	0.76%
- Хоол	223,972.3	335,488.4	253,138.2	75.5%	113.0%	10.05%
- Эм	154,920.8	136,864.4	130,946.0	95.7%	84.5%	5.20%
-урсгал зардал	92,459.6	76,169.6	72,929.4	95.7%	78.9%	2.89%
- Биеийн тамирын уралдаан,тэмцээн						
- Байрны түрээсийн хөлс	10,814.7	5,532.0	9,316.0	168.4%	86.1%	0.37%
-бусад зардал	266,475.8	294,065.5	353,771.9	120.3%	132.8%	14.04%
5.Татаас ба урсгал шилжүүлэг	42,631.5	51,762.9	68,401.8	132.1%	160.4%	1.42%
- Татаас		455.2	90.0			0.00%
-Нэг удаагийн тэтгэмж,урамшуулал	42,631.5	51,307.7	68,311.8	133.1%	160.2%	1.42%
6.Хөрөнгийн зардал	123,542.7					
үүнээс: Их засвар	123,542.7					
Санхүүгийн байгуул- Оны эхний үлдэгдэл	87,594.2		30,701.0		35.0%	
лагын харилцах						
дансны үлдэгдэл : Тайлангийн эцсийн үлдэгдэл	193,111.5		114,817.8		59.5%	
Төсөвт :Өглөгийн үлдэгдэл	42,127.4		112,270.0		266.5%	
байгууллагын :Авлагын үлдэгдэл	75,917.8		162,430.5		214.0%	

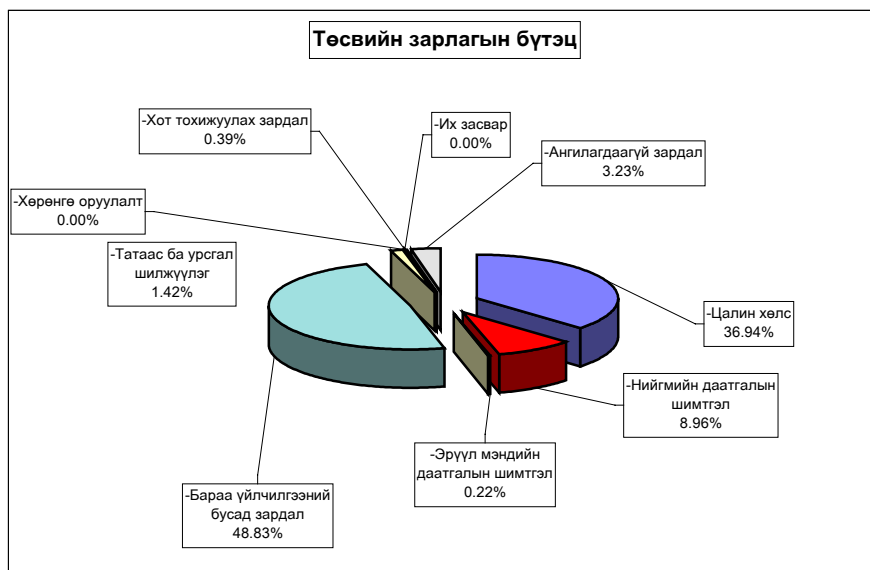

Нийт зарлагаас. from total EXPENDITURE

EXPENDITURE SECTOR	2004 оны мөн үеийн гүйцэтгэл	2005 оны эхний 6 сар			Нийт зар лагад эзлэх %	Зарлагад эзлэх % 2005 он
		Төлөв- лөгөө	Гүйцэт- гэл	ТБ %		
01 . Нийтийн ерөнхий үйл-ний зарлага	871,158.6	827,779.2	967,581.6	116.9%	20.15%	100.0%
1.Цалин хөлс	325,819.0	347,481.7	340,013.2	97.9%	7.08%	35.1%
2.Нийгмийн даатгалын шимтгэл	83,181.9	82,761.1	88,139.4	106.5%	1.84%	9.1%
3.Эрүүл мэндийн даатгалын хураам	2,314.0	1,196.4	2,071.8	173.2%	0.04%	0.2%
4.Бараа үйлчилгээний бусад зардал	447,982.5	383,577.5	524,128.9	136.6%	10.91%	54.2%
- бичиг хэрэг	13,481.5	11,982.5	16,354.1	136.5%	0.34%	3.1%
-гэрэл цахилгаан	26,447.2	19,838.9	24,122.7	121.6%	0.50%	4.6%
-түлш халаалт	112,063.1	113,127.0	146,818.9	129.8%	3.06%	28.0%
-тээвэр шатахуун	71,920.6	76,897.0	106,241.7	138.2%	2.21%	20.3%
-шуудан холбоо	23,907.4	19,847.7	26,683.9	134.4%	0.56%	5.1%
-цэвэр бохир ус	3,666.1	3,894.7	4,083.7	104.9%	0.09%	0.8%
- дотоод албан томилолт	34,081.2	26,007.5	33,189.2	127.6%	0.69%	6.3%
- Гадаад томилолт (арга хэмжээ)						
- Ном, хэвлэл авах						
-хичээл практикийн зардал	308.4	84.0	332.4	395.7%	0.01%	0.1%
-эд хогшил худалдан авах	18,943.6	17,442.4	23,082.9	132.3%	0.48%	4.4%
-нормын хувцасны зардал	680.1	1,835.1	1,702.5	92.8%	0.04%	0.3%
- Хоол	20,551.0	4,096.0	16,912.9	412.9%	0.35%	3.2%
- Эм	775.7	198.4	859.1	433.0%	0.02%	0.2%
-урсгал зардал	29,201.0	19,360.5	34,482.6	178.1%	0.72%	6.6%
- Биеийн тамирын уралдаан,тэмцээ						
- Байрны түрээсийн хөлс	3,894.3	3,900.0	6,266.4	160.7%	0.13%	1.2%
-бусад зардал	88,061.3	65,065.8	82,995.9	127.6%	1.73%	15.8%
5.Татаас ба урсгал шилжүүлэг	11,861.2	12,762.5	13,228.3	103.6%	0.28%	1.4%
- Татаас		455.2	90.0		0.00%	0.0%
-Нэг удаагийн тэтгэмж,урамшуула	11,861.2	12,307.3	13,138.3	106.8%	0.27%	99.3%
6.Хөрөнгийн зардал						
үүнээс: Их засвар						
02 . Батлан хамгаалах	15,294.5	63,631.0	64,084.3	100.7%	1.33%	100.0%
1.Цалин хөлс	9,175.8	36,063.0	35,023.9	97.1%	0.73%	54.7%
2.Нийгмийн даатгалын шимтгэл	373.7	2,573.4	2,185.5	84.9%	0.05%	3.4%
3.Эрүүл мэндийн даатгалын хураамж						
4.Бараа үйлчилгээний бусад зардал	5,629.6	24,876.7	23,842.5	95.8%	0.50%	37.2%
- бичиг хэрэг	47.2	473.4	422.3	89.2%	0.01%	1.8%
-гэрэл цахилгаан	296.1	837.6	551.0	65.8%	0.01%	2.3%
-түлш халаалт	2,149.9	11,958.7	11,114.2	92.9%	0.23%	46.6%
-тээвэр шатахуун	316.0	6,036.3	5,975.3	99.0%	0.12%	25.1%
-шуудан холбоо	394.4	907.8	863.1	95.1%	0.02%	3.6%
-цэвэр бохир ус		178.8	150.0	83.9%	0.00%	0.6%
- дотоод албан томилолт	293.0	792.6	749.0	94.5%	0.02%	3.1%
- Гадаад томилолт (арга хэмжээ)						
- Ном, хэвлэл авах						
-хичээл практикийн зардал						
-эд хогшил худалдан авах		117.8	114.0	96.8%	0.00%	0.5%
-нормын хувцасны зардал		378.0	232.7	61.6%	0.00%	1.0%
- Хоол	202.0					
- Эм						
-урсгал зардал	1,178.0	2,500.0	3,337.6	133.5%	0.07%	14.0%
- Биеийн тамирын уралдаан,тэмцээн						
- Байрны түрээсийн хөлс						
-бусад зардал	753.0	695.7	333.3	47.9%	0.01%	1.4%
5.Татаас ба урсгал шилжүүлэг	115.4	117.9	3,032.4	2572.0%	0.06%	4.7%
- Татаас						
-Нэг удаагийн тэтгэмж,урамшуула	115.4	117.9	3,032.4	2572.0%	0.06%	4.7%
6.Хөрөнгийн зардал						
үүнээс: Их засвар						

Нийт зарлагаас. from total EXPENDITURE

EXPENDITURE SECTOR	2004 оны мөн үеийн гүйцэтгэл	2005 оны эхний 6 сарын			Нийт зар лагад ээлэх %	Зарлагад ээлэх % 2005 он
		Төлөв- лөгөө	Гүйцэт- гэл	ТБ %		
03 .Нийгмийн хэв журам,аюулгүй байда	214,107.0	190,337.3	189,738.9	99.7%	3.95%	100.0%
1.Цалин хөлс	117,111.1	103,342.8	103,342.7	100.0%	2.15%	54.5%
2.Нийгмийн даатгалын шимтгэл	4,410.0	5,181.0	4,969.9	95.9%	0.10%	2.6%
3.Эрүүл мэндийн даатгалын хураамж						
4.Бараа үйлчилгээний бусад зардал	79,530.4	69,288.9	68,926.3	99.5%	1.44%	36.3%
- бичиг хэрэг	1,665.3	1,750.8	1,734.6	99.1%	0.04%	2.5%
-гэрэл цахилгаан	1,146.4	1,297.2	1,296.3	99.9%	0.03%	1.9%
-түлш халаалт	28,646.8	21,558.3	21,558.3	100.0%	0.45%	31.3%
-тээвэр шатахуун	25,414.2	30,081.6	29,973.1	99.6%	0.62%	43.5%
-шуудан холбоо	5,031.5	5,025.6	4,843.7	96.4%	0.10%	7.0%
-цэвэр бохир ус	1,202.1	1,282.8	1,282.0	99.9%	0.03%	1.9%
- дотоод албан томилолт	2,720.1	2,831.4	2,826.0	99.8%	0.06%	4.1%
- Гадаад томилолт (арга хэмжээ)						
- Ном, хэвлэл авах						
-хичээл практикийн зардал						
-эд хогшил худалдан авах	1,072.5					
-нормын хувцасны зардал						
- Хоол	645.5	1,335.6	1,335.4	100.0%	0.03%	1.9%
- Эм		25.2				
-урсгал зардал	6,247.6	2,250.0	2,250.0	100.0%		3.3%
- Биеийн тамирын уралдаан,тэмцээн						
- Байрны түрээсийн хөлс						
-бусад зардал	5,738.4	1,850.4	1,826.9	98.7%	0.04%	2.7%
5.Татаас ба урсгал шилжүүлэг	13,055.5	12,524.6	12,500.0	99.8%	0.26%	6.6%
- Татаас						
-Нэг удаагийн тэтгэмж,урамшуулал	13,055.5	12,524.6	12,500.0	99.8%	0.26%	6.6%
6.Хөрөнгийн зардал						
үүнээс: Их засвар						
04 . Боловсрол	1,816,595.7	2,122,785.0	1,958,863.1	92.3%	40.79%	100.0%
1.Цалин хөлс	777,609.6	838,137.5	772,070.4	92.1%	16.08%	39.4%
2.Нийгмийн даатгалын шимтгэл	206,169.5	181,037.4	204,059.0	112.7%	4.25%	10.4%
3.Эрүүл мэндийн даатгалын хураамж	4,138.6	40,230.4	4,650.2	11.6%	0.10%	0.2%
4.Бараа үйлчилгээний бусад зардал	780,900.0	1,063,379.7	964,837.0	90.7%	20.09%	49.3%
- бичиг хэрэг	5,485.5	5,176.6	5,934.3	114.6%	0.12%	0.6%
-гэрэл цахилгаан	45,324.0	46,751.5	50,608.9	108.3%	1.05%	5.2%
-түлш халаалт	424,327.0	614,920.9	585,786.0	95.3%	12.20%	60.7%
-тээвэр шатахуун	8,016.0	2,175.8	10,408.7	478.4%	0.22%	1.1%
-шуудан холбоо	4,744.4	3,611.4	6,189.5	171.4%	0.13%	0.6%
-цэвэр бохир ус	9,326.1	14,408.4	13,556.2	94.1%	0.28%	1.4%
- дотоод албан томилолт	15,623.2	4,975.6	17,683.8	355.4%	0.37%	1.8%
- Гадаад томилолт (арга хэмжээ)						
- Ном, хэвлэл авах						
-хичээл практикийн зардал	34,233.8	38,290.0	33,771.0	88.2%	0.70%	3.5%
-эд хогшил худалдан авах	4,134.3	7,561.6	13,566.9	179.4%	0.28%	1.4%
-нормын хувцасны зардал	6,649.8	8,889.7	6,235.9	70.1%	0.13%	0.6%
- Хоол	146,818.9	267,333.4	172,718.9	64.6%	3.60%	17.9%
- Эм		100.0	50.2	50.2%	0.00%	0.0%
-урсгал зардал	37,978.2	33,789.7	17,201.4	50.9%		1.8%
- Биеийн тамирын уралдаан,тэмцээн						
- Байрны түрээсийн хөлс	17.5					
-бусад зардал	38,221.3	15,395.1	31,125.3	202.2%	0.65%	3.2%
5.Татаас ба урсгал шилжүүлэг	9,678.0		13,246.5		0.28%	0.7%
- Татаас						
-Нэг удаагийн тэтгэмж,урамшуулал	9,678.0		13,246.5		0.28%	0.7%
6.Хөрөнгийн зардал	38,100.0					
үүнээс: Их засвар	38,100.0					

Нийт зарлагаас. from total EXPENDITURE

EXPENDITURE SECTOR	2004 оны мөн үеийн гуйцэтгэл	2005 оны эхний 6 сарын			Нийт зар- лагад эзлэх %	Зарлагад эзлэх % 2005 он
		Төлөв- лөгөө	Гүйцэт- гэл	ТБ %		
05. Эрүүл мэнд	1,057,885.9	1,190,442.5	1,142,393.3	96.0%	23.79%	100.0%
1.Цалин хөлс	363,718.4	424,440.0	402,936.8	94.9%	8.39%	35.3%
2.Нийгмийн даатгалын шимтгэл	96,703.2	91,678.8	101,237.6	110.4%	2.11%	8.9%
3.Эрүүл мэндийн даатгалын хураамж	1,893.0	20,373.0	1,891.9	9.3%	0.04%	0.2%
4.Бараа үйлчилгээний бусад зардал	578,906.4	631,108.4	613,133.2	97.2%	12.77%	53.7%
- бичиг хэрэг	12,594.7	8,126.4	7,968.2	98.1%	0.17%	1.3%
-гэрэл цахилгаан	41,043.9	39,808.2	32,526.7	81.7%	0.68%	5.3%
-түлш халаалт	167,082.6	204,650.6	191,562.3	93.6%	3.99%	31.2%
-тээвэр шатахуун	61,123.0	76,012.2	76,791.1	101.0%	1.60%	12.5%
-шуудан холбоо	8,272.0	7,194.0	7,078.5	98.4%	0.15%	1.2%
-цэвэр бохир ус	13,824.8	13,979.4	12,895.6	92.2%	0.27%	2.1%
- дотоод албан томилолт	5,896.9	5,963.4	5,941.2	99.6%	0.12%	1.0%
- Гадаад томилолт (арга хэмжээ)						
- Ном, хэвлэл авах						
-хичээл практикийн зардал	54.7					
-эд хогшил худалдан авах	15,822.6	24,705.0	25,139.5	101.8%	0.52%	4.1%
-нормын хувцасны зардал	10,723.9	11,094.0	9,778.3	88.1%	0.20%	1.6%
- Хоол	52,804.9	60,595.2	60,319.6	99.5%	1.26%	9.8%
- Эм	153,861.9	136,128.6	130,036.7	95.5%	2.71%	21.2%
-урсгал зардал	13,255.2	6,408.0	10,075.1	157.2%	0.21%	1.6%
- Биеийн тамирын уралдаан,тэмцээн						
- Байрны түрээсийн хөлс	302.4	250.2	249.6	99.8%	0.01%	0.0%
-бусад зардал	22,242.9	36,193.2	42,770.8	118.2%	0.89%	7.0%
5.Татаас ба урсгал шилжүүлэг	4,921.1	22,842.3	23,193.8	101.5%	0.48%	2.0%
- Оюутаны тэтгэлэг						
-Нэг удаагийн тэтгэмж,урамшуула	4,921.1	22,842.3	23,193.8	101.5%	0.48%	2.0%
6.Хөрөнгийн зардал	11,743.8					
үүнээс: төсвийн хөрөнгө	11,743.8					
06. Нийгмийн даатгал,нийгмийн халам	26,616.4	20,805.0	23,910.8	114.9%	0.50%	100.0%
1.Цалин хөлс	8,407.7	6,730.2	8,402.4	124.8%	0.17%	35.1%
2.Нийгмийн даатгалын шимтгэл	2,145.4	1,452.6	1,708.4	117.6%	0.04%	7.1%
3.Эрүүл мэндийн даатгалын хураамж		322.8				
4.Бараа үйлчилгээний бусад зардал	15,963.3	12,199.2	12,318.3	101.0%	0.26%	51.5%
- бичиг хэрэг	342.8	175.2	469.9	268.2%	0.01%	3.8%
-гэрэл цахилгаан	215.4	764.4	146.4	19.2%	0.00%	1.2%
-түлш халаалт	1,576.9	2,691.2	2,092.5	77.8%	0.04%	17.0%
-тээвэр шатахуун	543.4	1,319.4	4,318.6	327.3%	0.09%	35.1%
-шуудан холбоо	1,024.0	804.6	919.2	114.2%	0.02%	7.5%
-цэвэр бохир ус	361.0	637.8	437.8	68.6%	0.01%	3.6%
- дотоод албан томилолт	326.4	330.0	312.9	94.8%	0.01%	2.5%
- Гадаад томилолт (арга хэмжээ)						
- Ном, хэвлэл авах						
-хичээл практикийн зардал	512.4		50.0		0.00%	0.4%
-эд хогшил худалдан авах	85.4	350.0	134.3	38.4%	0.00%	1.1%
-нормын хувцасны зардал		250.2				
- Хоол	2,950.0	1,750.2	1,118.7	63.9%	0.02%	9.1%
- Эм						
-урсгал зардал	4.9	56.0	499.9	892.7%		4.1%
- Биеийн тамирын уралдаан,тэмцээн						
- Байрны түрээсийн хөлс	1,600.5	900.0	300.0	33.3%	0.01%	2.4%
-бусад зардал	6,420.2	2,170.2	1,518.1	70.0%	0.03%	12.3%
5.Татаас ба урсгал шилжүүлэг	100.0	100.2	1,481.7	1478.7%	0.03%	6.2%
- Оюутаны тэтгэлэг						
-Нэг удаагийн тэтгэмж,урамшуула	100.0	100.2	1,481.7	1478.7%	0.03%	6.2%
6.Хөрөнгийн зардал						
үүнээс: төсвийн хөрөнгө						
07. Орон сууц,нийтийн аж ахуй	17461.3	19559	18906.2	0.96662	0.00394	100.0%
4.Гэрэлтүүлэг ба бусад зардал	17461.3	19559	18906.2	0.96662	0.00394	100.0%

Нийт зарлагаас. from total EXPENDITURE

EXPENDITURE SECTOR	2004 оны мөг үеийн гүйцэтгэл	2005 оны эхний 6 сарын			Нийт зар- лагад эзлэх %	Зарлагад эзлэх % 2005 он
		Төлөв- лөгөө	Гүйцэт- гэл	ТБ %		
08. Амралт,спорт,соёл урлаг	139,498.7	184,168.8	159,778.2	86.8%	3.33%	100.0%
1.Цалин хөлс	46,673.4	49,997.4	51,850.4	103.7%	1.08%	32.5%
2.Нийгмийн даатгалын шимтгэл		10,800.1	13,660.5	126.5%	0.28%	8.5%
3.Эрүүл мэндийн даатгалын хураамж	343.5	2,400.0	338.0	14.1%	0.01%	0.2%
4.Бараа үйлчилгээний бусад зардал	79,144.8	118,671.3	93,169.1	78.5%	1.94%	58.3%
- бичиг хэрэг	626.0	395.0	497.8	126.0%	0.01%	0.5%
-гэрэл цахилгаан	5,347.1	9,478.3	6,401.9	67.5%	0.13%	6.9%
-түлш халаалт	55,285.7	82,083.2	69,011.7	84.1%	1.44%	74.1%
-тээвэр шатахуун	862.8	1,199.6	1,004.3	83.7%	0.02%	1.1%
-шуудан холбоо	901.8	738.0	671.6	91.0%	0.01%	0.7%
-цэвэр бохир ус	1,650.8	2,348.5	668.8	28.5%	0.01%	0.7%
- дотоод албан томилолт	626.7	25.2	745.4	2957.9%	0.02%	0.8%
- Гадаад томилолт (арга хэмжээ)						
- Ном, хэвлэл авах						
-хичээл практикийн зардал			54.0		0.00%	0.1%
-эд хогшил худалдан авах	1,566.9	2,200.0	1,633.0	74.2%	0.03%	1.8%
-нормын хувцасны зардал	290.5	379.8	1,284.1	338.1%	0.03%	1.4%
- Хоол						
- Эм						
-урсгал зардал	3,236.6	10,155.4	3,140.5	30.9%		3.4%
- Биеийн тамирын уралдаан,тэмцээн						
- Байрны түрээсийн хөлс			2,500.0		0.05%	2.7%
-бусад зардал	8,749.9	9,668.3	5,556.0	57.5%	0.12%	6.0%
5.Татаас ба урсгал шилжүүлэг	1,056.5	2,300.0	760.2	33.1%	0.02%	0.5%
- Оюутаны тэтгэлэг						
-Нэг удаагийн тэтгэмж,урамшуулал	1,056.5	2,300.0	760.2	33.1%	0.02%	0.5%
6.Хөрөнгийн зардал						
үүнээс: төсвийн хөрөнгө						
10.. Хөдөө аж ахуй, ой агнуур	29,555.9	44,318.4	32,823.8	74.1%	0.68%	100.0%
1.Цалин хөлс	10,245.4	12,957.6	9,965.8	76.9%	0.21%	30.4%
2.Нийгмийн даатгалын шимтгэл	2,704.8	2,799.0	2,660.1	95.0%	0.06%	8.1%
3.Эрүүл мэндийн даатгалын хураамж		622.2				
4.Бараа үйлчилгээний бусад зардал	15,889.7	27,208.8	19,492.0	71.6%	0.41%	59.4%
- бичиг хэрэг	439.3	499.8	439.2	87.9%	0.01%	2.3%
-гэрэл цахилгаан	381.6	539.4	337.5	62.6%	0.01%	1.7%
-түлш халаалт	5,645.1	7,714.4	6,895.7	89.4%	0.14%	35.4%
-тээвэр шатахуун	2,011.0	3,042.6	3,042.6	100.0%	0.06%	15.6%
-шуудан холбоо	550.2	525.0	525.0	100.0%	0.01%	2.7%
-цэвэр бохир ус	459.1	610.8	610.8	100.0%	0.01%	3.1%
- дотоод албан томилолт	1,540.9	1,699.8	1,693.6	99.6%	0.04%	8.7%
- Гадаад томилолт (арга хэмжээ)						
- Ном, хэвлэл авах						
-хичээл практикийн зардал						
-эд хогшил худалдан авах		199.8				
-нормын хувцасны зардал		64.8	50.0	77.2%	0.00%	0.3%
- Хоол						
- Эм		412.2				
-урсгал зардал	587.6	900.0	447.2	49.7%	0.01%	1.4%
- Биеийн тамирын уралдаан,тэмцээн						
- Байрны түрээсийн хөлс						
-бусад зардал	3,991.7	11,000.2	5,450.4	49.5%	0.11%	16.6%
5.Татаас ба урсгал шилжүүлэг	716.0	730.8	705.9	96.6%	0.01%	2.2%
- Оюутаны тэтгэлэг						
-Нэг удаагийн тэтгэмж,урамшуулал	716.0	730.8	705.9	96.6%	0.01%	2.2%
6.Хөрөнгийн зардал						
үүнээс: төсвийн хөрөнгө						

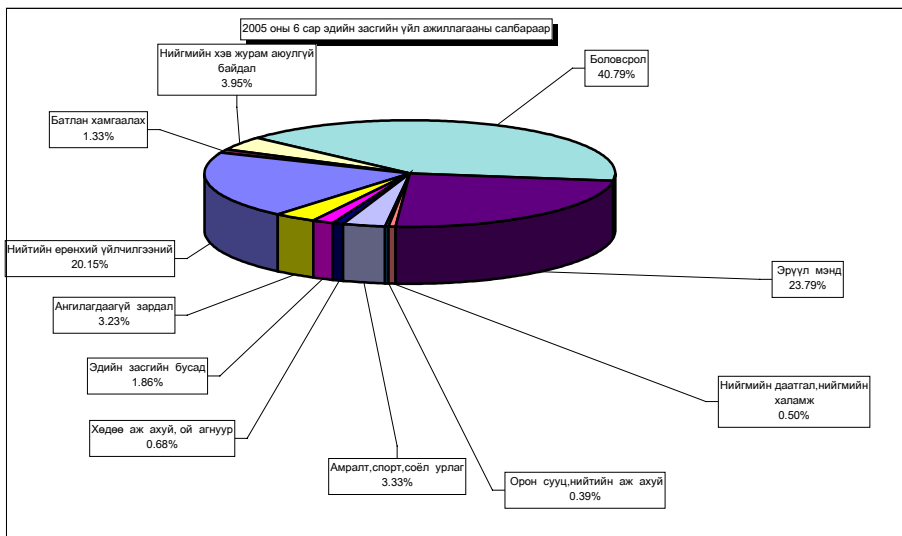

Орон нутгийн төсвийн орлого 282,4 сая ₮ болж, төлөвлөгөө 129,4 хувиар биелэгдэж, төсвийн зарлага 3211,0 сая ₮-т хүрч орлогоос давсан зарлага 2928,6 сая ₮ болов. Орон нутгийн төсвийн орлогын төлөвлөгөөг дүнгээр нь **Заамар, Лүн, Алтанбулаг, Сэргэлэн сумд 9166,0-360,5 мянган ₮-өөр тасалдууллаа.**

Орон нутгийн төсвийн орлого, зарлагыг сумдаар
LOCAL BUDGET, EXPENDITURE SOMS, as of first 6 months, thous tog

Soms	О Р Л О Г О . R E V E N U E				З А Р Л А Г А . E X P E N D I T U R E			Н И Й Т ДҮНД ЭЗЛЭХ ХУВЬ			Орлогыг
	Жилийн эхнээс				Жилийн эхнээс			Орлогод	Зарлагад	Зарлагад	
	Төлөвлөгөө	Гүйцэтгэл	Үүнээс 2004 оны дутуу	ТБ хувь	Төлөвлөгөө	Гүйцэтгэл	ТБ хувь				
АБ	8093.0	7732.5		95.5%	102981.5	94689.8	91.9%	1.36%	1.97%	8.17%	
АР	3491.0	3539.5	189.1	101.4%	92798.7	78927.6	85.1%	0.62%	1.64%	4.48%	
АТ	2442.0	2903.4		118.9%	72697.0	71352.7	98.2%	0.51%	1.49%	4.07%	
БС	11022.8	23837.0	615.3	216.3%	154830.9	147800.2	95.5%	4.20%	3.08%	16.13%	
БА	2510.0	3277.7	412.5	130.6%	81139.8	78078.5	96.2%	0.58%	1.63%	4.20%	
БД	2471.2	3321.6	358.9	134.4%	77159.0	69275.0	89.8%	0.59%	1.44%	4.79%	
БЖ	4576.0	7361.0	578.0	160.9%	76292.8	72536.0	95.1%	1.30%	1.51%	10.15%	
БӨ	4284.8	5314.6	937.5	124.0%	76161.6	70055.3	92.0%	0.94%	1.46%	7.59%	
БХ	4417.0	8288.4	150.9	187.6%	82446.9	85834.7	104.1%	1.46%	1.79%	9.66%	
БЦ	3393.0	4076.5	1154.3	120.1%	79101.6	74440.8	94.1%	0.72%	1.55%	5.48%	
БТ	2978.6	4138.2	378.7	138.9%	94753.6	89725.1	94.7%	0.73%	1.87%	4.61%	
БЧ	7218.8	7280.7	89.0	100.9%	138169.8	130483.1	94.4%	1.28%	2.72%	5.58%	
БН	7406.5	12623.4	863.7	170.4%	133699.8	132047.3	98.8%	2.23%	2.75%	9.56%	
БҮ	5595.0	8267.2	953.4	147.8%	87043.9	86679.7	99.6%	1.46%	1.80%	9.54%	
ДХ	1974.0	3179.6	107.2	161.1%	75548.1	66845.6	88.5%	0.56%	1.39%	4.76%	
ЖА	6119.0	10506.0		171.7%	164742.1	172000.7	104.4%	1.85%	3.58%	6.11%	
ЗА	54583.0	45417.0	55800.0	83.2%	222147.6	246848.7	111.1%	8.01%	5.14%	18.40%	
ЛҮ	7742.0	6678.0	643.2	86.3%	105920.6	93723.2	88.5%	1.18%	1.95%	7.13%	
ММ	8390.0	10188.9	59.2	121.6%	80788.6	85995.5	106.4%	1.80%	1.79%	11.86%	
ОШ	4031.0	9371.6	375.7	232.5%	73868.7	79383.0	107.5%	1.65%	1.65%	11.81%	
СҮ	2517.0	2608.7	40.0	103.6%	82220.8	82133.9	99.9%	0.46%	1.71%	3.18%	
СЭ	19775.0	19374.1	1403.6	98.0%	55050.4	62955.0	114.4%	3.42%	1.31%	30.77%	
УГ	2255.0	3526.9	165.7	156.4%	129071.8	129104.4	100.0%	0.62%	2.69%	2.73%	
ЦЭ	4653.2	5019.5	313.9	107.9%	120875.3	118522.6	98.1%	0.88%	2.47%	4.24%	
ЭР	15383.6	24023.5	186.5	156.2%	129864.83	69817.8	53.8%	4.24%	1.45%	34.41%	
ЭС	7333.4	9993.4	563.0	136.3%	161639.0	147878.7	91.5%	1.76%	3.08%	6.76%	
ЗМ	13498.0	30511.6	7549.8	226.0%	474546.2	573862.3	120.9%	5.38%	11.95%	5.32%	
ТӨ	261504.1	284851.8	25276.6	108.9%	1670148.6	1591515.1	95.3%	50.22%	33.14%	17.90%	
ӨНД	218153.9	282370.5	73889.1	129.4%	3225561.0	3210997.2	99.5%	49.78%	66.86%	8.79%	
ДҮН	479658.0	567222.3	99165.7	118.3%	4895709.6	4802512.3	98.1%	100.0%	100.0%	11.81%	
Төв бүс	310547.9	351861.1	36321.8	113.3%	2457990	2467518.3	100.4%	62.03%	51.38%	14.26%	
Хойд бүс	40753.7	64533.5	2175.8	158.4%	861215.7	833117.9	96.7%	11.38%	17.35%	7.75%	
Баруун	92583.6	99741.6	59073	107.7%	1058562	1054820.6	99.6%	17.56%	21.96%	9.46%	
Зүүн бүс	35772.8	51086.1	1595.1	142.8%	517942	447055.5	86.3%	9.01%	9.31%	11.43%	

Орон нутгийн орлогоос Аймагт төвлөрөх нэр төрлийг сумдаар үзүүлбэл
LOCALBUDGET SOMS, as of first 6 months,thous tog.

Сумд Sums	Газрын төлбөр		АБӨЯХ-ийн татвар		Үл хөдлөх хөрөнгийн		Нөөцийн		Хүү, торгууль; төрийн өмч, хөрөнгө худалдсны, өмч хувьчлалын орлогууд.		Дүн		
	төл	гүй	төл	гүй	төл	гүй	төл	гүй	төл	гүй	төл	гүй	хувь
	АБ	1,782.0	741.3	3,000.0	2,475.4	196.3						4,978.3	3,216.7
АР	1,255.2	1,334.1	1,534.2	1,322.1	208.8	59.3					2,998.2	2,715.5	90.6
АТ	450.0	114.8	1,800.0	1,760.4	120.0	96.8					2,370.0	1,972.0	83.2
БС	3,069.6	3,952.4	4,000.0	1,292.2	536.5	291.8					7,606.1	5,536.4	72.8
БА	2,000.0	3,198.8	500.0	923.2	79.0	210.5	1,200.0	2,303.0			3,779.0	6,635.5	175.6
БД	808.8	954.6	675.0	1,099.6	61.7	76.0					1,545.5	2,130.2	137.8
БЖ	50.0	51.2	1,999.6	1,665.9	22.0	16.8					2,071.6	1,733.9	83.7
БӨ	90.0	153.0	2,503.4	2,288.6	56.4	91.3					2,649.8	2,532.9	95.6
БХ	557.0	832.9	1,100.0	1,459.7	31.0						1,688.0	2,292.6	135.8
БЦ	800.0	700.0	2,150.0	1,248.1	53.8	16.8	2,950.0	9,100.0			5,953.8	11,064.9	185.8
БТ	1,827.0	1,942.9	1,606.9	1,670.2	513.8	703.4					3,947.7	4,316.5	109.3
БЧ	2,400.0	2,377.7	2,850.0	3,668.4	420.0	144.0					5,670.0	6,190.1	109.2
БН	4,296.0	4,535.6	3,750.0	4,582.8	787.5	203.0					8,833.5	9,321.4	105.5
БҮ	192.0	103.3	3,270.5	4,781.7	65.6	24.0					3,528.1	4,909.0	139.1
ДХ	42.0	69.4	717.8	482.5	6.0						765.8	551.9	72.1
ЖА	9,250.0	5,338.8	7,271.9	8,085.9	470.0	723.3					16,991.9	14,148.0	83.3
ЗА	46,382.0	46,787.3	10,707.3	15,679.7	10,168.1	10,201.2					67,257.4	72,668.2	108.0
ЛҮ	831.3	1,813.8	2,500.0	2,324.5	453.0	418.5					3,784.3	4,556.8	120.4
ММ	2,422.8	4,133.0	1,080.0	1,988.0	68.0	88.1					3,570.8	6,209.1	173.9
ӨШ	272.0	80.3	2,240.0	2,215.1	75.0	92.5					2,587.0	2,387.9	92.3
СҮ	2,956.8	1,411.9	2,507.3	1,794.3	135.0	214.2					5,599.1	3,420.4	61.1
СЭ	14,097.4	10,177.3	1,842.9	1,194.9	97.1	195.9					16,037.4	11,568.1	72.1
УГ	2,499.6	2,569.1	3,450.0	3,538.4	120.0	149.3					6,069.6	6,256.8	103.1
ЦЭ	7,000.0	3,400.5	3,500.0	2,251.6	900.0	27.0					11,400.0	5,679.1	49.8
ЭР	3,434.0	3,161.9	2,700.0	2,925.1		97.0					6,134.0	6,184.0	100.8
ЭС	390.0	340.6	3,681.9	3,912.8	165.0	190.1					4,236.9	4,443.5	104.9
ЭМ	2,000.0	2,641.1	12,849.3	17,144.7	7,295.6	3,558.9					22,144.9	23,344.7	105.4
ТӨӨ		322.7									37,305.4	58,543.0	157.8
ДҮН	111,155.5	103,240.3	85,788.0	93,775.8	23,105.2	17,889.7	4,150.0	11,403.0	37,305.4	58,543.0	261,504.1	284,851.8	108.9

Орон нутгийн орлогоос Улсад төвлөрүүлэх нэр төрлийг сумдаар үзүүлбэл
LOCALBUDGET SOMS, as of first 6 months,thous tog.

Сумд-sums	Цалингийн ашиг		ААНОАТ		НӨТ		Онцгой		Орлогууд- аас: Урьд оны дутуу	Дүн		
	төл	гүй	төл	гүй	төл	гүй	төл	гүй		төл	гүй	хувь
	Алтанбулаг	3,140.7	3,319.9	85.0	12.6						93.9	3,225.7
Аргалант	1,140.9	1,936.2	177.3	7.0					4.3	1,318.2	1,943.2	147.4
Архуст	949.5	1,347.5	124.2	5.8			5,020.0	300.0	320.4	6,093.7	1,653.3	27.1
Батсүмбэр	7,032.1	9,334.3	974.3	369.8	4,383.0	3,826.3	11,044.0	2,500.0	4,647.2	23,433.4	16,030.4	68.4
Баян	2,677.6	6,324.0	102.0	24.8	292.2				2,996.1	3,071.8	6,348.8	206.7
Баяндэлгэр	1,015.5	1,554.8	254.7	44.6			93.1		154.2	1,270.2	1,692.5	133.2
Баянжаргалан	1,293.9	1,617.1	149.9	90.0					98.5	1,443.8	1,707.1	118.2
Баян-Өнжүүл	1,090.9	1,476.2	261.3	104.6	194.8				109.7	1,547.0	1,580.8	102.2
Баянхангай	865.4	1,665.4							29.3	865.4	1,665.4	192.4
Баянцагаан	1,004.2	1,466.4	121.8	24.2					59.8	1,126.0	1,490.6	132.4
Баянцогт	1,242.4	1,645.5	514.7	225.5					348.3	1,757.1	1,871.0	106.5
Баянчандмань	2,903.2	4,363.7	243.7	161.2	974.0		7,530.0		708.8	11,650.9	4,524.9	38.8
Борнуур	2,332.0	3,280.6	227.2	276.2	243.5		5,020.0		310.6	7,822.7	3,556.8	45.5
Бүрэн	1,261.7	1,959.1	39.4						55.0	1,301.1	1,959.1	150.6
Дэлгэрхаан	1,034.3	888.9	44.5							1,078.8	888.9	82.4
Жаргалант	3,525.7	4,718.7	778.7	776.9					800.1	4,304.4	5,495.6	127.7
Заамар	46,404.7	61,780.8	223.2	144.8					9,809.5	46,627.9	61,925.6	132.8
Лун	2,641.6	4,780.5	234.1	61.7	487.0		1,004.0	400.0	441.4	4,366.7	5,242.2	120.0
Мөнгөнморьт	2,209.9	3,338.1	88.4	50.3					76.9	2,298.3	3,388.4	147.4
Өндөрширээт	1,540.7	2,110.4	58.8	54.4					3.5	1,599.5	2,164.8	135.3
Сүмбэр	1,150.3	1,594.4	1,090.6	335.1					293.5	2,240.9	1,929.5	86.1
Сэргэлэн	1,980.4	1,798.6	793.1	1.9	243.5				114.2	3,017.0	1,800.5	59.7
Угтаал	1,589.5	2,562.2	177.3	242.5					343.0	1,766.8	2,804.7	158.7
Цээл	1,460.6	2,254.7	2,102.2	786.2					1,528.9	3,562.8	3,040.9	85.4
Эрдэнэ	3,000.6	4,224.6	965.8	1,024.3					1,616.0	3,966.4	5,248.9	132.3
Эрдэнэсант	2,393.4	3,885.3	116.7	192.1	1,948.0				336.2	4,458.1	4,077.4	91.5
Зуунмод	69,952.0	82,822.7	12,630.9	11,648.9	57,134.0	43,927.4	79,382.0	42,825.0	58,167.6	219,098.9	181,224.0	82.7
Бүгд	166,833.7	218,050.6	22,579.8	16,665.4	65,900.0	47,846.8	109,000.0	46,025.0	83,466.9	364,313.5	328,587.8	90.2
Төвийн бүс	77168.2	90883.8	13892.1	11792.2	57572.3	43927.4	79382.0	42825.0	58545.2	228014.6	189428.4	83.1
Зүүн бүс	11147.0	18406.1	1685.0	1239.8	292.2	93.1	5020.0	300.0	5262.1	18144.2	20039.0	110.4
Баруун бүс	59191.9	81887.3	2996.2	1481.7	2435.0		1004.0	400.0	12546.8	65627.1	83769.0	127.6
Хойд бүс	19326.6	26873.4	4006.5	2151.7	5600.5	3826.3	23594.0	2500.0	7112.8	52527.6	35351.4	67.3

Төсвийн зарлагыг сумдаар

EXPENDITURE SOMS, as of first 6 months, thous tog

Soms	Зарлага . Expenditure		НИЙТ ЗАРЛАГААС				Сумдад өгсөн дотац
	Жилийн эхнээс		Цалин	Зарлагад эзлэх %	НДШ, ЭМД	бараа үйлч бусад	
	Төлөвлөгөө	Гүйцэтгэл					
АБ	102,981.5	94,689.8	41,192.8	43.50%	10,874.8	42,622.2	86,659.7
АР	92,798.7	78,927.6	31,757.0	40.24%	8,383.8	38,786.8	81,388.0
АТ	72,697.0	71,352.7	29,487.4	41.33%	8,442.3	33,423.0	65,339.5
БС	154,830.9	147,800.2	64,898.6	43.91%	17,210.3	65,691.3	132,889.9
БА	81,139.8	78,078.5	39,485.4	50.57%	10,475.7	28,117.4	72,517.0
БД	77,159.0	69,275.0	27,199.5	39.26%	7,159.2	34,916.3	71,957.4
БЖ	76,292.8	72,536.0	32,141.5	44.31%	9,410.5	30,984.0	70,455.3
БӨ	76,161.6	70,055.3	27,233.0	38.87%	7,192.2	35,630.1	72,458.5
БХ	82,446.9	85,834.7	32,323.5	37.66%	9,833.5	43,677.7	72,060.9
БЦ	79,101.6	74,440.8	31,425.8	42.22%	8,103.9	34,911.1	68,756.1
БТ	94,753.6	89,725.1	34,823.5	38.81%	9,193.5	45,708.1	87,142.5
БЧ	138,169.8	130,483.1	52,599.7	40.31%	14,530.6	63,352.8	120,046.7
БН	133,699.8	132,047.3	57,966.5	43.90%	14,791.2	59,289.6	127,659.8
БҮ	87,043.9	86,679.7	41,843.9	48.27%	11,747.3	33,088.5	76,274.6
ДХ	75,548.1	66,845.6	25,423.5	38.03%	6,955.5	34,466.6	69,260.7
ЖА	164,742.1	172,000.7	75,670.0	43.99%	20,251.2	76,079.5	151,983.6
ЗА	222,147.6	246,848.7	84,956.3	34.42%	24,278.8	137,613.6	208,731.1
ЛҮ	105,920.6	93,723.2	38,191.5	40.75%	9,697.8	45,833.9	82,000.7
ММ	80,788.6	85,995.5	37,844.0	44.01%	10,131.6	38,019.9	85,151.9
ӨШ	73,868.74	79,383.0	33,870.1	42.67%	9,784.8	35,728.1	71,919.1
СҮ	82,220.8	82,133.9	38,649.9	47.06%	9,408.9	34,075.1	74,901.0
СЭ	55,050.4	62,955.0	26,884.3	42.70%	7,148.0	28,922.7	58,948.6
УГ	129,071.8	129,104.4	45,354.6	35.13%	12,118.0	71,631.8	124,344.1
ЦЭ	120,875.3	118,522.6	48,037.2	40.53%	12,646.4	57,839.0	112,661.9
ЭР	129,864.83	69,817.8	24,504.9	35.10%	6,043.6	39,269.3	64,528.2
ЭС	161,639.0	147,878.7	65,852.6	44.53%	18,951.2	63,074.9	146,620.4
ЗМ	474,546.2	573,862.3	160,675.6	28.00%	42,680.9	370,505.8	547,710.5
ТӨ	1,670,148.6	1,591,515.1	521,932.7	32.79%	103,150.0	966,432.4	1,310,534.3
ОНД	3,225,561.0	3,210,997.2	1,250,292.6	38.94%	337,445.5	1,623,259.1	3,004,367.7
ДҮН	4,895,709.6	4,802,512.3	1,772,225.3	36.90%	440,595.5	2,589,691.5	4,314,902.0

Төсвийн зарлага төсөвт байгууллагаар

EXPENDITURE Government organization, as of first 6 months, thous tog (мян-төг)

	З А Р Л А Г А . EXPENDITURE			НИЙТ ЗАРЛАГААС				ОЛГОСОН татаас	Өглөг (мян-төг)
	Жилийн эхнээс			Цалин	Зарлагад эзлэх %	НДШ, ЭМД	бараа үйлч бусад		
	Төлөв	Гүйц-гэл	ТБ хувь						
ЗДТГ	143,847.1	132,755.5	92.3%	28,725.2	21.6%	6,298.9	97,731.4	124,790.3	
ИТХурал	14,364.0	11,879.3	82.7%	3,312.4	27.9%	1,135.3	7,431.6	11,879.3	
Аудитын газар	14,605.7	13,355.8	91.4%	6,271.7	47.0%	1,489.0	5,595.1	13,347.2	
Ар жанчивлан	66,839.6	60,390.9	90.4%	20,662.8	34.2%	5,565.2	34,162.9	16,362.9	
Статистик	6,672.6	5,465.6	81.9%	3,366.5	61.6%	889.1	1,210.0	5,465.6	
МХГазар	40,447.2	38,043.6	94.1%	19,757.5	51.9%	5,423.8	12,862.3	37,618.2	
Цагдаагийн газар	190,337.3	189,739.2	99.7%	103,343.0	54.5%	4,969.9	81,426.3	185,442.1	26,532.3
ГХШтаб	63,631.0	64,084.3	100.7%	35,023.9	54.7%	2,185.5	26,874.9	64,084.3	
Ахмадын хороо	1,317.0	4,387.7	333.2%	1,795.5	40.9%		2,592.2	1,317.0	
Хүүхдийн төв	19,237.2	14,981.6	77.9%	3,497.1	23.3%	736.6	10,747.9	13,026.6	
Хөд-эрх-алба	19,488.0	19,523.1	100.2%	6,606.9	33.8%	1,708.4	11,207.8	17,312.5	
ХХААУГазар	44,318.4	32,823.8	74.1%	9,965.8	30.4%	2,660.1	20,197.9	32,823.8	
СХЗТөв	10,049.9	8,369.2	83.3%	3,661.8	43.8%	969.6	3,737.8	772.0	242.8
БОрчны алба	20,223.6	17,306.3	85.6%	13,080.2	75.6%	3,417.0	809.1	17,306.3	
Цаг уур	50,997.9	48,522.1	95.1%	30,311.6	62.5%	7,900.0	10,310.5	48,055.0	
Хот тохижуулах	19,559.0	18,906.2	96.7%				18,906.2	17,443.6	
Ангилалдаагүй	3,000.0	11,325.0	377.5%				11,325.0	44,430.5	
Нөөц сан	49,000.0	46,386.9	94.7%				46,386.9	46,386.9	
Хүү/сувилал	27,521.6	26,314.8	95.6%	9,543.6	36.3%	2,504.1	14,267.1	23,389.8	1.6
БСоёлын газар	31,039.4	19,692.1	63.4%	6,314.8	32.1%	1,621.0	11,756.3	19,507.1	
Нэгдсэн эмнэлэг	398,371.7	395,406.2	99.3%	137,467.0		35,631.7	222,307.5	259,358.6	13,192.6
ЭМГазар	113,028.0	101,344.4	89.7%	33,640.2	33.2%	6,805.7	60,898.5	101,232.8	4,080.0
Өрхийн эмнэлэг	22,330.2	19,185.1	85.9%				19,185.1		
Өвөр Жаанчивлан	90,811.6	77,788.5	85.7%	17,694.5	22.7%	4,099.3	55,994.7		5,706.4
БТСпортын хороо	44,544.8	41,584.5	93.4%	5,698.1	13.7%	1,481.9	34,404.5	40,801.9	22,282.1
Музей	16,237.1	13,380.1	82.4%	4,344.4	32.5%	1,161.4	7,874.3	10,976.0	
ТКХүрээлэн	44,788.9	35,984.3	80.3%	14,092.8	39.2%	3,485.2	18,406.3	35,214.3	4,751.3
Номын сан	29,865.1	25,048.0	83.9%	3,755.4	15.0%	1,011.3	20,281.3	24,648.7	1,253.5
Орон нутгийн Х/О	8,800.0	48,735.7					48,735.7	48,735.7	
Мал эмнэлэг	28,500.0	12,400.0					12,400.0	12,400.0	
Замын сан	32,000.0	32,030.5					32,030.5	32,030.5	
Бусад (намууд)	4,374.7	4,374.8					4,374.8	4,374.8	
ДҮН	1,670,148.6	1,591,515.1	95.3%	521,932.7	32.8%	103,150.0	966,432.4	1,310,534.3	78,042.6

Төсөвт байгууллагуудын Өглөгийн үлдэгдэл thous tog (мян. ₮)

Д/д		Хэмжих нэгж	2004	2005 оны	үүнээс: Өглөг үүссэн хугацаагаар		
			эцсийн байдлаар	06 сарын 30-ны үлдэгдэл	31-60 өдөр	61-120 өдөр	121- өдрөөс дээш
Төсөвт байгууллагуудын өглөг Бүгд							
	мян. ₮		43,241.9	112,270.0	89,502.6		22,767.4
1	ү Цалингийн	мян. ₮	620.3	994.5	994.5		
2	НДШ	мян. ₮	10,151.9	11,037.1	8,205.1		2,832.0
3	ү ЭМД	мян. ₮	38.5				
4	Гэрэл цахилгаан	мян. ₮	13,747.5	1,031.7	809.6		222.1
5	н Түлш, халаалт	мян. ₮	4,662.7	39,153.9	28,860.8		10,293.1
6	Цэвэр, бохир ус	мян. ₮		1,180.9	1,180.9		
7	э Шуудан, холбоо	мян. ₮	500.0	1,304.5	588.9		715.6
8	Тээвэр, шатахуун	мян. ₮		16,010.3	8,414.2		7,596.1
9	Хоол	мян. ₮	3,455.1	1,060.6	1,060.6		
10	э Эм	мян. ₮		16,214.5	16,214.5		
11	Дотоод албан томилолт	мян. ₮					
12	Урсгал засвар	мян. ₮					
13	с Байр түрээсийн зардал	мян. ₮	1,750.7				
	Бусад	мян. ₮	8,315.2	24,282.0	23,173.5		1,108.5
Төсөвт байгууллагуудын өглөг Бүгд							
	хувь		100.0%	100.0%	79.72%		20.28%
1	ү Цалингийн	хувь	1.43%	0.89%	0.89%		
2	НДШ	хувь	23.48%	9.83%	7.31%		2.52%
3	ү ЭМД	хувь	0.03%				
4	Гэрэл цахилгаан	хувь	31.79%	0.92%	0.72%		0.20%
5	н Түлш, халаалт	хувь	10.78%	34.87%	25.71%		9.17%
6	Цэвэр, бохир ус	хувь		1.05%	1.05%		
7	э Шуудан, холбоо	хувь	1.16%	1.16%	0.52%		0.64%
8	Тээвэр, шатахуун	хувь		14.26%	7.49%		6.77%
9	Хоол	хувь	7.99%	0.94%	0.94%		
10	э Эм	хувь		14.44%	14.44%		
11	Дотоод албан томилолт	хувь					
12	Урсгал засвар	хувь					
13	с Бусад	хувь	19.23%	21.63%	20.64%		0.99%

Төсвийн Өглөг (өр)-ийг сумдын нэрээр, төсөвтэй ш харьцдаг байгууллагуудын дүнгээр үзүүлбэл:

S o m s	Нийт өглөг (мян. - ₮)	ү ү н э э с			А в л а г а
		ц а л и н	Н Д Ш	б у с а д	
Алтанбулаг					
Аргалант					
Архуст					
Батсүмбэр					379.2
Баян	9,588.1		7,923.7	1,664.4	666.3
Баяндэлгэр	713.4			713.4	24,475.7
Баянжаргалан	13.4		13.4		5,646.8
Баян-Өнжүүл					800.0
Баянхангай	3,195.4		501.0	2,694.4	
Баянцагаан	1,984.0			1,984.0	25.0
Баянцогт					1,152.4
Баянчандмань					
Борнуур	980.4			980.4	
Бүрэн					
Дэлгэрхаан	8,982.0			8,982.0	543.4
Жаргалант					18,331.9
Заамар	3,000.0			3,000.0	5,794.7
Лүн	472.1		472.1		1,499.4
Мөнгөнморьт	576.8			576.8	
Өндөрширээт					102.0
Сүмбэр	994.9		502.6	492.3	
Сэргэлэн	772.0			772.0	2,894.8
Угтаал					
Цээл	1,395.4			1,395.4	12,560.6
Эрдэнэ	975.2		489.8	485.4	5,563.9
Эрдэнэсант					2,040.2
Зуунмод	584.3			584.3	8,510.8
Төвлөрсөн	78,042.6	994.5	1,134.5	75,913.6	71,443.4
О.Н.Дүн	34,227.4		9,902.6	24,324.8	90,987.1
ДҮН	112,270.0	994.5	11,037.1	100,238.4	162,430.5

Мөнгө, зээл, хадгаламж

Монгол шуудан, Хас, Зоос банкны салбарууд, ХААН банкны УБ төв салбарын харьяа тооцооны төвийн дүнгээр **2005 оны эхний 6 сард** кассын орлого **22205.6 сая ₮**, кассын зарлага **20722.4 сая ₮** болж, гүйлгээнд **218.1 сая ₮** байгаа нь өмнөх сарын эцсээс **39.9 сая ₮-өөр нэмэгдлээ.**

Банкны кассын орлого, зарлага.

REVENUE, EXPENDITURE ,BANK OF CASH mIn tog (сая-төг)

	Банкны кассын						Орлого % Зарлага Revenue to expenditure ratio, %
	Орлого revenue			Зарлага expenditure			
	Системийн банкны зузаат- гал	Бусад цэвэр орлого	Дүн Total	Системийн банкинд шилжүүл- сэн	Бусад цэвэр зарлага	Дүн Total	
Салбар, тооцооны кассуудын дүн Total bank	1867.1	5510.5	22205.7	1091.0	4803.7	20722.3	107.2%
-ХАА-н банкны тооцооны касс Agriculture Bank	1735.0	2,934.7	4669.7	250.0	2956.4	3206.4	145.6%
-Мон-шуудан банкны салбар Post Givo Bank	12.1	1,630.9	1643.0	701.6	932.24	1633.8	100.6%
-Хас банкны салбар Khasbank	120.0	944.9	1064.9	139.4	915.10	1054.5	101.0%
-Зоос банкны салбар Zoosbank	1100.0	13,728.1	14828.1	9.6	14818.00	14827.6	100.0%

ХААН банкны харьяа тооцооны төвүүд, Монгол шуудан, Хас, Зоос банкны салбаруудад аж ахуйн нэгж, байгууллагуудад **жижиг худалдаа, үйлдвэрлэлийг** дэмжих үүднээс олгосон зээлийн үлдэгдэл 6 сарын 30-ний байдлаар **5860.2 сая ₮** байгаа нь өмнөх сарын эцсээс **122.3 сая ₮-өөр өслөө.**

Зээлийн өрийн үлдэгдэл (сая-төг)

LOANS OUTSTANDING, at the end of month, mIn tog

	Зээлийн өрийн үлдэгдэл Loans outstandine					Үүнээс хугацаа хэтэрсэн of which : overdue		
	2004 оны				2005 он 6-30	2004 оны		2005 он 6-30
	3-30	6-30	9-30	12-30		06-30	12-30	
Банкны системийн дүн Total bank	1452.5	1799.7	2065.8	2178.1	5860.2	35.5	144.8	
-ХАА-н банкны тоо Agriculture Bank	681.0	753.3	824.4	780.65	3644.3	18.4	88.4	
-Мон-шуудан банк Post Givo Bank	198.7	211.3	229.2	269.7	387.6	6.0		
-Хас банкны салб Khasbank	199.0	324.1	328.9	412.15	834.4	2.2	19.90	
-Зоос банкны салб Zoosbank	373.8	511.0	683.3	715.6	993.9	8.9	36.50	

2005 он гарсаар Засгийн газраас бичил бизнесийг дэмжих ажлын хүрээнд оны эхний 6 сард **2748** зээлдэгч нарт **2969,3** сая төгрөгийн зээл олгов.

2005 онд Бичил бизнест олгосон зээл (сая төг)
LOANS OUTSTANDING, at the end of month, m in tog

	Бичил бизнест олгосон зээл Loans outstanding		Зээлийн хүүгийн дундаж LOAN RATE	
	Зээлдэгчийн тоо	Зээлийн хэмжээ Total Loan	Үйлдвэрлэлийн Enterprise	Худадаа Trade
Банкны системийн дүн Total bank	2748	2969.3	х	х
-ХАА-н банкны тоо Agriculture Bank	1070	1677.4	3.5	3.5
-Мон-шуудан банк Post Givo Bank	239	336.9	2.0	3.5
-Хас банкны салб Khasbank	1404	875.2	3.0	3.0
-Зоос банкны салб Zoosbank	35	79.8	3.0	3.4

Иргэдийн хувийн хадгаламжинд 6 сарын 30-ний байдлаар **2281.0** сая ₮-т хүрлээ.

Иргэдийн хадгаламжийн үлдэгдэл, хүү (сая, төгрөгөөр)
REMAINDER OF INDIVIDUAL DEPOSITS, RATE m in tog, by months %

	Хадгаламжийн үлдэгдэл Remainder deposits					Хадгаламжийн хүүний сарын дундаж хувь	
	2004 оны				2005	Хугацаатай	Хугацаагүй
	03-30	07-30	09-30	12-30	6-30		
Банкны системийн дүн Total bank	619.96	672.1	781.8	1051.0	2281.0		
-ХАА-н банкны тооцооны касс Agriculture Bank	176.1	189.0	229.3	398.7	1423.2	1.5	0.8
-Мон-шуудан банкны салбар Post Givo Bank	241.5	260.5	272.5	265.2	346.7	1.55	0.75
-Хас банкны салбар Khasbank	71.16	99.5	120.6	121.5	157.6	1.42	0.70
-Зоос банкны салбар Zoosbank	131.18	123.1	159.4	265.6	353.5	1.8	0.50

Хадгаламжийн үлдэгдэл банкны салбараар эзлэх хувь.

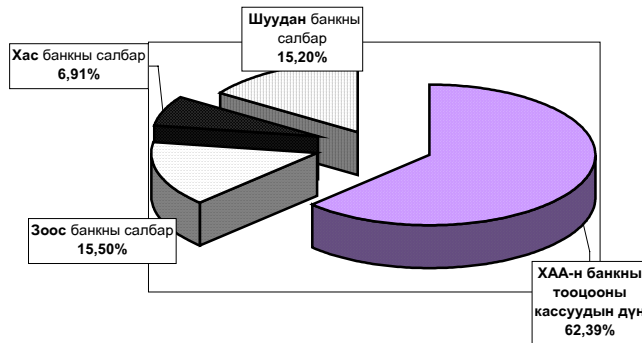

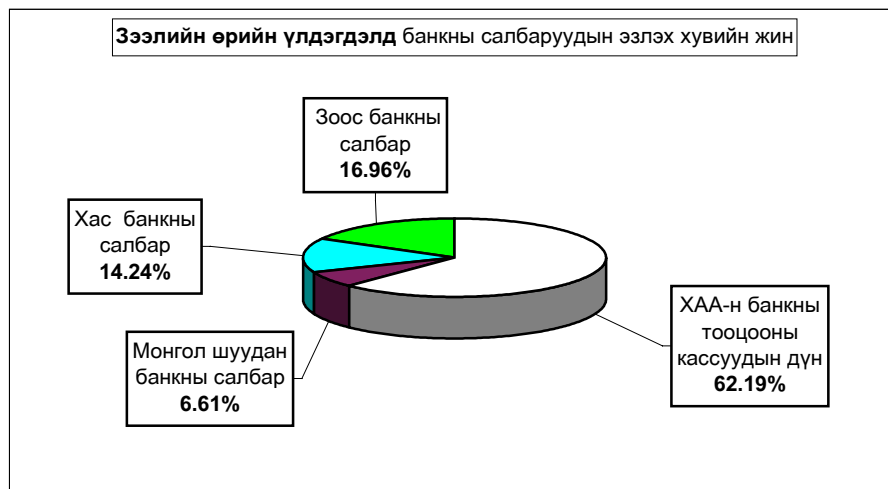
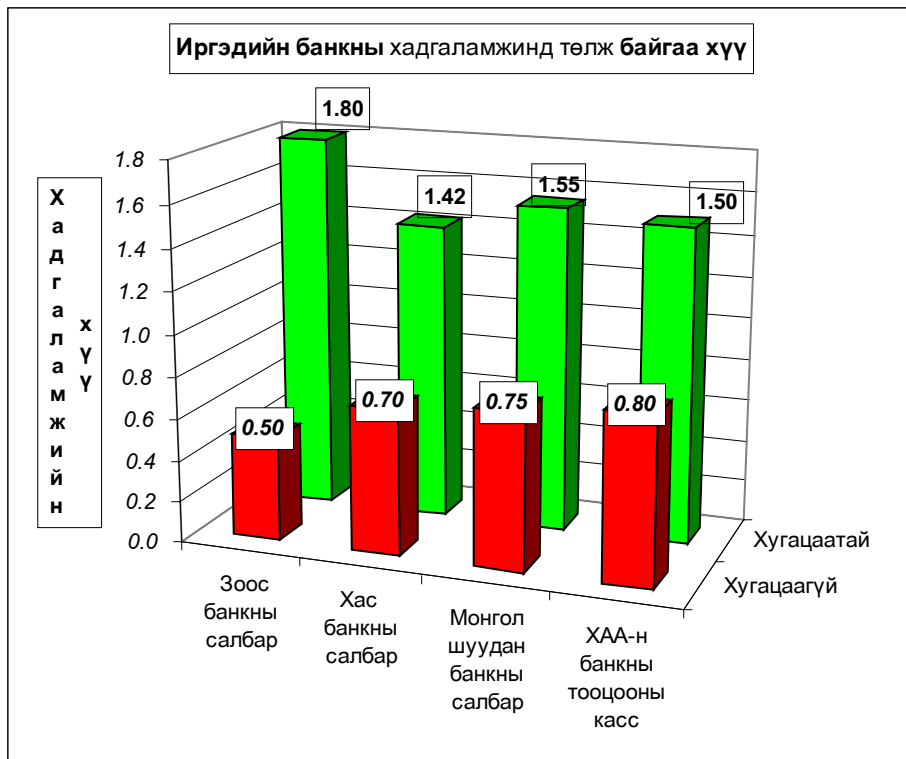

(сая - ₮ - өөр)	2005 оны эхний 6 сард		Зээлийн өрийн үлдэгдэл	үүнээс хугацаа хэтэрсэн	
	зээл авагч	Олгосон зээл		зээл авагч	Зээлийн хэмжээ
Банк бус санхүүгийн байгууллага	272	149.5	238.4	19	2.6

Нийгмийн даатгал

Нийгмийн даатгалын байгууллагын мэдээгээр 2005 оны эхний 6 сард **НДШ-ийн орлого 1052.5 сая ₮** болж төлөвлөгөө **108.26** хувь биелэв. **НДШ-ийн орлогын төлөвлөгөөг Сүмбэр, Заамар сумд 7.24-2.13 хувиар тасалдууллаа.**

Тэтгэвэр, тэтгэмжинд **2177.4 сая ₮** олгож, олголтын хувь **100.0%** болов.

**Нийгмийн даатгалын сангийн орлого, зарлага
2005 оны VI сарын мэдээ**

(мянган ₮)	Н Д Ш - ийн орлого			Олгосон тэтгэвэр, тэтгэмж					Э М Д-ын гэрээт санхүүжилт		
	Төлөвлөгөө	Гүйцэтгэл	Хувь	Өгсөн татаас	Орлого бүгд	Тэтгэвэр		Хувь	Олгох	Олгосон	Хувь
						Олгох	Олгосон				
Алтанбулаг	21 600.0	27 956.2	129.43%	46 000.0	73 956.2	72 510.8	72 510.8	100.0%	5 400.0	5 400.0	100.0%
Аргалант	11 700.0	11 891.8	101.64%	24 000.0	35 891.8	34 792.5	34 792.5	100.0%	4 200.0	4 200.0	100.0%
Архуст	9 900.0	11 151.6	112.64%	29 000.0	40 151.6	38 700.3	38 700.3	100.0%	4 200.0	4 200.0	100.0%
Батсүмбэр	45 000.0	53 568.9	119.04%	102 000.0	155 568.9	154 686.3	154 686.3	100.0%	7 200.0	7 200.0	100.0%
Баян	17 100.0	20 438.1	119.52%	34 000.0	54 438.1	52 770.5	52 770.5	100.0%	4 830.0	4 830.0	100.0%
Баяндэлгэр	10 350.0	12 149.0	117.38%	21 000.0	33 149.0	31 656.6	31 656.6	100.0%	4 000.0	4 000.0	100.0%
Баянжаргалан	10 350.0	13 076.5	126.34%	31 000.0	44 076.5	42 658.8	42 658.8	100.0%	4 200.0	4 200.0	100.0%
Баян-Өнжүүл	10 350.0	11 605.8	112.13%	28 000.0	39 605.8	38 167.5	38 167.5	100.0%	4 500.0	4 500.0	100.0%
Баянхангай	10 350.0	11 652.4	112.58%	21 000.0	32 652.4	31 101.5	31 101.5	100.0%	4 200.0	4 200.0	100.0%
Баянцагаан	10 350.0	11 372.9	109.88%	42 000.0	53 372.9	51 702.4	51 702.4	100.0%	5 250.0	5 250.0	100.0%
Баянцогт	12 600.0	14 458.4	114.75%	42 000.0	56 458.4	54 679.1	54 679.1	100.0%	4 750.0	4 750.0	100.0%
Баянчандмань	24 750.0	25 708.5	103.87%	63 000.0	88 708.5	87 078.3	87 078.3	100.0%	5 400.0	5 400.0	100.0%
Борнуур	20 700.0	25 598.7	123.67%	79 000.0	104 598.7	103 560.8	103 560.8	100.0%	6 800.0	6 800.0	100.0%
Бүрэн	10 800.0	13 292.8	123.08%	66 000.0	79 292.8	77 389.6	77 389.6	100.0%	6 000.0	6 000.0	100.0%
Дэлгэрхаан	9 000.0	10 732.0	119.24%	37 000.0	47 732.0	46 583.3	46 583.3	100.0%	4 500.0	4 500.0	100.0%
Жаргалант	32 850.0	35 259.0	107.33%	104 000.0	139 259.0	137 848.7	137 848.7	100.0%	7 200.0	7 200.0	100.0%
Заамар	180 000.0	176 167.3	97.87%	176 167.3	176 167.3	97 191.7	97 191.7	100.0%	7 900.0	7 900.0	100.0%
Лүн	22 500.0	24 990.9	111.07%	35 000.0	59 990.9	58 926.3	58 926.3	100.0%	5 538.0	5 538.0	100.0%
Мөнгөморьт	14 400.0	14 896.4	103.45%	36 000.0	50 896.4	49 874.3	49 874.3	100.0%	4 750.0	4 750.0	100.0%
Өндөрширээт	10 350.0	13 384.7	129.32%	34 000.0	47 384.7	46 060.5	46 060.5	100.0%	5 500.0	5 500.0	100.0%
Сүмбэр	12 600.0	11 687.3	92.76%	36 000.0	47 687.3	46 540.7	46 540.7	100.0%	4 000.0	4 000.0	100.0%
Сэргэлэн	9 450.0	13 100.7	138.63%	35 000.0	48 100.7	46 522.5	46 522.5	100.0%	4 500.0	4 500.0	100.0%
Угтаал	13 500.0	17 977.7	133.17%	63 000.0	80 977.7	79 887.4	79 887.4	100.0%	5 700.0	5 700.0	100.0%
Цэал	17 100.0	17 867.0	104.49%	45 000.0	62 867.0	61 399.3	61 399.3	100.0%	5 700.0	5 700.0	100.0%
Эрдэнэ	21 600.0	22 223.6	102.89%	57 000.0	79 223.6	77 506.6	77 506.6	100.0%	5 400.0	5 400.0	100.0%
Эрдэнэсант	22 500.0	23 895.2	106.20%	93 000.0	116 895.2	115 424.4	115 424.4	100.0%	8 000.0	8 000.0	100.0%
Зуунмод	380 475.0	406 407.8	106.82%	257 000.0	663 407.8	442 205.4	442 205.4	100.0%	135 440.5	135 440.5	100.0%
Рашаан сувилал									25 500.0	25 500.0	100.0%
Төхилт СЗЭТ, эмийн үнийн хөнгөлөлт									7 500.0	7 500.0	100.0%
Хорих, цэргийн анги, өрхийн эмнэлэг									19 750.0	19 750.0	100.0%
2005-06 сар	972 225.0	1052 511.3	108.26%	1460 000.0	2512 511.3	2177 426.3	2177 426.3	100.0%	327 808.5	327 808.5	100.0%
Төвийн бүс	432 225.0	470 443.4	108.8%	408 000.0	878 443.4	651 108.7	651 108.7	100.0%	155 090.5	155 090.5	100.0%
Зүүн бүс	83 700.0	93 935.2	112.2%	208 000.0	301 935.2	293 167.1	293 167.1	100.0%	27 380.0	27 380.0	100.0%
Баруун бүс	296 100.0	309 960.1	104.7%	394 000.0	703 960.1	613 964.1	613 964.1	100.0%	53 038.0	53 038.0	100.0%
Хойд бүс	160 200.0	178 172.6	111.2%	450 000.0	628 172.6	619 186.4	619 186.4	100.0%	39 550.0	39 550.0	100.0%
2004-06 сар	875 655.0	911 688.5	104.12%	1371 900.0	2283 598.5	1995 537.7	1995 537.7	100.0%	262 035.3	262 035.3	100.0%
2003-06 сар	840 510.0	851 400.0	101.30%	906 200.0	1757 600.0	1504 771.4	1504 771.4	100.0%	262 000.0	262 000.0	100.0%
2002-06 сар	753 900.0	765 800.0	101.58%	668 000.0	1433 800.0	1228 820.7	1228 820.7	100.0%	234 752.5	234 752.5	100.0%
2001-06 сар	805 100.0	570 100.0	70.80%	641 500.0	1211 600.0	1066 800.0	1026 800.0	96.30%	241 925.4	235 925.4	97.52%

Нийгмийн халамж

Нийгмийн халамж үйлчилгээний албаны мэдээгээр 2005 оны эхний 6 сард сумдад **391.9** сая ₮-ийн санхүүжилт хийгдэж нийгмийн халамжийн тэтгэвэр, тэтгэмжийн **олголт 100** хувь биелэгдэв. Олон хүүхэдтэйн тэтгэмжэнд 9301 хүүхэд хамрагдлаа.

Нийгмийн халамжийн сангийн 2005 оны VI сарын санхүүжилтын мэдээ.

/мянган-₮/			Хуваарилаг дсан санхүүжилт	Нийгмийн халамжийн үйлчилгээн д зарцуулсан санхүүжилт	Олголтын хувь
Үзүүлэлтүүд	Хүний тоо	Дүн	Сум		
Халамжийн тэтгэвэр	2004	193 190.7	Алтанбулаг	14 400.0	14 400.0 100.0%
Жирэмсэн амаржсан	786	91 320.2	Аргалант	6 500.0	6 500.0 100.0%
Хүүхэд асарсаны	1590	113 113.9	Архуст	7 800.0	7 800.0 100.0%
Олон хүүхэдтэй	9301	225 799.2	Батсүмбэр	27 200.0	27 200.0 100.0%
Нярайн арчилгааны	82	2 400.7	Баян	9 300.0	9 300.0 100.0%
Ихэр хүүхдийн			Баяндэлгэр	7 400.0	7 400.0 100.0%
Өнчин хүүхэд үрчлэн авсны	33	2 450.2	Баянжаргалан	8 600.0	8 600.0 100.0%
Халамжийн үйлчилгээ	181	3 834.6	Баян-Өнжүүл	7 950.0	7 950.0 100.0%
Тахир дутуугийн хөнгөлөлт	76	6 201.0	Баянхангай	7 900.0	7 900.0 100.0%
Ахмад настны хөнгөлөлт	1042	16 053.0	Баянцагаан	14 400.0	14 400.0 100.0%
Партизан,улсын баатарын	9	329.7	Баянцогт	9 800.0	9 800.0 100.0%
Ахмад дайчинд 1 удаа тусламж	105	5 494.4	Баянчандмань	16 500.0	16 500.0 100.0%
Алдарт эхийн одон	51	1 180.0	Борнуур	16 900.0	16 900.0 100.0%
Бусад зардал		1 913.1	Бүрэн	13 500.0	13 500.0 100.0%
Нийт дүн	15260	663 280.7	Дэлгэрхаан	11 700.0	11 700.0 100.0%
			Жаргалант	26 200.0	26 200.0 100.0%
			Заамар	18 100.0	18 100.0 100.0%
			Лүн	10 100.0	10 100.0 100.0%
			Мөнгөнморьт	8 000.0	8 000.0 100.0%
			Өндөрширээт	8 100.0	8 100.0 100.0%
			Сүмбэр	7 300.0	7 300.0 100.0%
			Сэргэлэн	9 100.0	9 100.0 100.0%
			Угтаал	11 700.0	11 700.0 100.0%
			Цээл	7 000.0	7 000.0 100.0%
			Эрдэнэ	17 200.0	17 200.0 100.0%
			Эрдэнэсант	18 200.0	18 200.0 100.0%
			Зуунмод	71 000.0	71 000.0 100.0%
			2005-06 сар	391 850.0	391 850.0 100.0%
			Төвийн бүс	116 850.0	116 850.0 100.0%
			Зүүн бүс	58 300.0	58 300.0 100.0%
			Баруун бүс	106 300.0	106 300.0 100.0%
			Хойд бүс	110 400.0	110 400.0 100.0%
			2004-6 сар	446 526.0	446 526.0 100.0%
			2003-6 сар	370 052.0	368 944.0 99.70%
			2002-6 сар	278 370.0	253 271.0 90.98%
			2001-6 сар	251 912.0	251 912.0 100.0%



Ү н э , т а р и ф

а.Аймгийн төвд 2005 оны **06** сард **бараа үйлчилгээний үнэ тариф** 2000 оны 12 сарын 31-ныхтай харьцуулахад **38,96%**, 2004 оны **06** сарынхаас **9,43 %**, 2005 оны 06-р сард **1,0**-иар тус тус өслөө. 2005 оны **05** сард бараа үйлчилгээний үнэ тариф **1,0** хувиар өссөн нь өмнөх сарынхаас 0,23 нэгжээр **өслөө**.

Хэрэглээний бараа, үйлчилгээний үнийн индекс , 2005.VI
Consumer price index of certain goods and services, 2005.VI

/аймгийн төвд/	БҮЛЭГ	GROUP	хувь - percentage		
			2005-6/2000-12	2005-6/2004-6	2005-6/2004-5
Хүнсний бараа			158.56	106.75	102.13
ү	Гурил, гурилан бүтээгдэхүүн	Flour and flour products	113.07	80.78	95.83
ү	Мах, махан бүтээгдэхүүн	Meat and meat products	375.94	148.58	105.32
н	Сүү, сүүн бүтээгдэхүүн	Milk and dairy products	74.94	109.84	79.40
э	Саахар, чихэр, цай, жимс	Sugar, candy, tea, fruits	106.94	112.89	107.19
э	Төмс, хүнсний ногоо	Potatoes and vegetables	133.98	160.08	136.95
с	Хүнсний бусад бараа	Other foodstuffs	140.11	118.09	99.16
	Архи, ундаа, тамхи	Alcohol and tobacco	107.66	100.37	105.47
Хувцас, гутал, бөс бараа			88.25	90.18	97.93
ү	Эрэгтэй хүний хувцас	Men's clothing	114.64	101.81	101.76
ү	Эмэгтэй хүний хувцас	Women's clothing	92.68	87.43	100.88
н	Хүүхдийн хувцас	Children's clothing	110.64	96.22	98.27
ээ	Бүх төрлийн гутал	Footwear	69.43	83.51	94.79
с	Хөвөн, бөс бараа	Cloth	116.22	107.56	100.00
Орон сууц, түлш, цахилгаан			187.57	162.27	100.00
Гэр ахуйн бараа			106.78	101.14	100.50
Эм тариа, эмнэлгийн үйлчилгээ			111.55	108.62	100.00
Тээвэр, холбооны үйлчилгээ			163.90	143.01	103.47
Соёл, боловсролын бараа үйлчилгээ			115.54	113.95	100.00
Бусад бараа, үйлчилгээ			93.25	104.92	100.00
Ерөнхий (нийт) индекс			138.96	109.43	101.00

Энэ сард хүнсний болон өргөн хэрэгцээт зарим гол нэр төрлийн бараа, бүтээгдэхүүн талх, хонь, үхрийн мах, чанасан хиам, өөхөн тос, элсэн чихэр, алим, ирис чихэр, 2 кг-ын гүрж ногоон цай, төмс, байцаа, лууван, манжин, 700 гр-мын шилтэй өргөст хэмх, алаг салат, орон нутгийн үйлдвэрийн архи, cass пиво, дүнсэн тамхи, эрэгтэй хүний сорочка, фудболка, солонгос трико, хүүхдийн фудболка, ор хөнжлийн даавуу, А-76 бензин зэрэг 24 нэрийн бараа бүтээгдэхүүний үнэ 3,7-50,0 хувиар өссөн нь ерөнхий индекс 1,0 хувиар өсөхөд нөлөөлөв.

Энэ хугацаанд 1,2-р гурил, гурилан боов, шар будаа, дотор мах, шингэн сүү, тараг, бөөрөнхий сонгино, ургамлын тос, эрэгтэй костюм, эрэгтэй жинсэн өмд, хүүхдийн жинсэн өмд, эрэгтэй хүний өвлийн ширэн гутал, эрэгтэй хүний зуны ширэн ботинк, эмэгтэй хүний ширэн туфли, телефон ашиглалтын сарын хөлс зэрэг 16 нэрийн хүнсний болон бараа, бүтээгдэхүүний үнэ тариф буурч, 99 нэрийн бараа, үйлчилгээний үнэ хэвийн байгаа нь үнэ өмнөх сараас харьцангуй хөдөлгөөнтэй байв.

Төв аймгийн өргөн хэрэглээний бараа, үйлчилгээний үнийн ИНДЕКС
Consumer price index of selected goods and services in tov
(Аймгийн төвд)
(2005 оны 06-р сарын байдлаар)

Бараа, үйлчилгээний нэр төрөл, хэмжих нэгж	2005-6	2005-6/	2005-6/
	2000-12	2004-6	2005-5
1. Гурил, 1-р зэрэг, кг	109.09	75.00	94.74
2. Гурил, 2-р зэрэг, кг	113.33	73.91	94.44
3. Талх, орон нутгийн, ш	142.86	120.00	107.14
4. Гурилан боов, кг	100.00	93.75	93.75
5. Гоймон, 250 гр	107.14	93.75	100.00
6. Жигнэмэг, 100 гр.	95.24	100.00	100.00
7. Цагаан будаа, кг	133.33	94.55	100.00
8. Шар будаа, кг	115.15	100.00	100.00
9. Хонины мах, 1-р зэрэг, кг	367.65	142.86	108.70
10. Ухрийн мах, 2-р зэрэг, кг	383.56	155.56	103.70
11. Дотор мах, 1 гүзээ	666.67	200.00	88.89
12. Хиаз, чанасан, кг	109.52	115.00	102.22
13. Өвхөн тос, кг	100.00	100.00	105.88
14. Шингэн сүү, л	58.33	116.67	70.00
15. Тарагл	66.67	100.00	66.67
16. Цөцгийн тос, кг	84.21	106.67	100.00
17. Хуурай сүү, кг	125.00	106.06	100.00
18. Цагаан тос, кг/Шар тос/	100.00	88.24	100.00
19. Элсэн чихэр, кг	84.62	105.77	105.77
20. Хатуу чихэр, кг, дотоод	95.00	100.00	100.00
21. Ирис, гадаад, кг	84.62	100.00	110.00
22. Шоколад, 100 гр	100.00	116.28	100.00
23. Ногоон цай	135.00	135.00	103.85
24. Алим, кг	180.00	112.50	138.46
25. Варенье, гадаад	80.00	94.12	100.00
26. Төмс, кг	116.67	175.00	100.00
27. Байцаа, кг	125.00	125.00	125.00
28. Лууван, кг	150.00	200.00	150.00
29. Манжин, кг	266.67	266.67	123.08
30. Бөөрөнхий сонгино, кг	87.50	100.00	87.50
31. Шилтэй өргөст хэмх	136.84	108.33	108.33
32. Шилтэй ногооны салат, кг	150.00	115.38	111.11
33. Йоджуулсан давс, кг	96.15	113.64	100.00
34. Ургамлын тос, л	142.11	93.10	97.83
35. Цуу, 170 гр	91.67	100.00	100.00
36. Мазонка, Найз, 500 гр	200.00	200.00	100.00
37. Бульон, үхрийн, 1ш	125.00	100.00	100.00
38. Гуанзны иж бүрдэл хоол	133.33	111.89	100.00
39. Цэцэрлэгийн хүүхдийн хоолны сарын дундаж үнэ	161.90	106.25	100.00
40. Архи, 0.5л	93.75	93.75	107.14
41. Пиво, Саас, 0.33л	160.00	145.45	106.67
42. Ундаа, 0.5л	100.00	100.00	100.00
43. Янжуур, Болгар, хайрцаг	125.00	100.00	100.00
44. Дүнсэн тамхи, боодол	122.22	115.79	110.00
45. Эрэгтэй хүний синтефон дотортой куртka, 48-50 раз	125.00	100.00	100.00
46. Костюм, хэмжээ 48-50./Улс, материалыг сонгох	77.27	85.00	85.00
үргэлжлэл			
бараа, үйлчилгээний нэр төрөл, хэмжих нэгж	2005-6	2005-6/	2005-6/
	2000-12	2004-6	2005-5
47. Жинсэн өмд, 31-33 раз	113.33	100.00	94.44
48. Сорочка, урт ханцуйтай, Хятад	85.71	120.00	120.00
49. Ноосон цамц, 50% ноос, хэмжээ 48-50	116.67	107.69	100.00
50. Эрэгтэй хүний футболка, 100% хөвөн, богино ханцуйтай,	208.33	104.17	125.00
51. Оймс, Хятад	90.91	100.00	100.00
52. Эрэгтэй трусы, 100% хөвөн давуун	100.00	100.00	100.00
53. Эмэгтэй хүний хиймэл үсэн шуба, Хятад, 46-48 раз	122.73	100.00	100.00
54. Хавар намрын пальто, 70% ноосон материалтай, 46-48 раз	46.67	87.50	100.00
55. Хослол, хэмжээ 46-48, /Улс, материалыг сонгох/	111.11	10.00	100.00
56. Кофт, урт ханцуйтай, говлын, гадаад	100.00	100.00	100.00
57. Юбка, 50% ноосон, богино, хар өнгийн, Солонгос, 44-46 раз	92.86	92.86	100.00
58. Ноосон цамц, 50% ноос, Хятад	86.67	100.00	100.00
59. Ноосон өмд, 50% ноос, Хятад	80.00	105.26	100.00
60. Хөхний даруулга, Хятад,	107.14	115.38	100.00
61. Трико, Солонгос, 100% полиамид	120.00	100.00	109.09
62. Эмэгтэй трусы, 100% хөвөн давуун	127.27	116.67	100.00
63. Хавар намрын куртka, синтефон дотортой, 6-7 настай хүүхдийн	111.11	83.33	100.00
64. Хүүхдийн ноосон цамц, 50% ноос, 7-8 настай хүүхдийн	72.00	100.00	100.00
65. Охидын платые, 50% хөвөн материалтай, 5-6 настай охидын, богино ханцуйтай	100.00	109.38	100.00
66. Хүүхдийн футболка, 100% хөвөн, богино ханцуйтай, цулгуй, 4-5 настай хүүхдийн, Хятад	250.00	100.00	115.38
67. Хүүхдийн жинсэн өмд, энгийн хийцтэй, 9-10 настай хүүхдийн, Хятад улсын	114.29	88.89	88.89
68. Хүүхдийн ноосон өмд, 50% ноос, 6-7 настай хүүхдийн, Хятад улсын	123.08	106.67	100.00
69. Хүүхдийн оймс, Хятад, 80% хөвөн, 4-5 настай хүүхдийн	133.33	100.00	100.00
70. Хүүхдийн трусы, 100% хөвөн, Хятад улсын, 3-4 настай хүүхдийн	100.00	100.00	100.00
71. Эрэгтэй хүний өвлийн ширэн гутал, Хятадын, 39-40 раз	64.00	80.00	88.89
72. Эрэгтэй хүний зуны ширэн ботинк, энгийн хийцтэй, гадаад, 39-40 раз	54.55	66.67	92.31
73. Эмэгтэй хүний өвлийн ширэн гутал, урт түрийтэй, цахилгаантай, 37-38 раз	59.52	100.00	100.00
74. Эмэгтэй хүний хавар намрын гутал, богино түрийтэй, Хятадын, 37-38 раз	86.67	72.22	100.00
75. Эмэгтэй хүний ширэн туфли, энгийн хийцтэй, гадаад, 36-37 раз	66.67	74.07	90.91
76. Эрэгтэй хүүхдийн өвлийн гутал, Хятадын, удаастай, 9-10 настай хүүхдийн	113.33	94.44	100.00
77. Хүүхдийн пүүс, хиймэл ширэн, Хятадын, 7-8 настай хүүхдийн	171.43	100.00	92.31
78. Охидын туфли, 5-6 настай хүүхдийн	90.00	100.00	100.00
79. Дээлийн давуу, метр	138.46	90.00	100.00
80. Хятад торго, задгай хээтэй, метр	111.11	111.11	100.00
81. Эрээн давуу, Орос, метр	133.33	109.09	100.00
82. Даалымба, Хятадын, метр	93.75	100.00	100.00
83. Овдлын утас, цаасан дамартай, ш/200м/	100.00	100.00	100.00
84. Бор хөвөн, кг	125.00	115.38	100.00
85. Халаалт, м1	309.46	124.46	100.00
86. Цэвэр усны үнэ, 1 хүний	476.19	476.19	100.00
87. Цахилгаан, 1квт	146.46	106.91	100.00
88. Шар тосон будаг, л, Хятад	91.67	100.00	100.00
89. Тоосго, ш	76.47	76.47	100.00
90. Гэрийн гадуур цагаан бүрээс	92.00	100.00	100.00
91. Нүүрс, тн	133.33	117.65	100.00
92. Түлшний мод, м3	133.33	177.78	100.00

Бараа, үйлчилгээний нэр төрөл, хэмжих нэгж	Үргэлжлэл		
	2005-6 2000-12	2005-6/ 2004-6	2005-6/ 2005-5
93. Жижиг модон сандал, дотоод, ш	133.33	100.00	100.00
94. Халуун сав, цайны, 2л	100.00	100.00	100.00
95. Шаазан аяга,ш, Хятад	57.14	66.67	100.00
96. Тогоо, 10 л	93.75	100.00	100.00
97. Данх, Хятад, никель, 2л	150.00	100.00	100.00
98. Цахилгаан плитка, Мечта	106.67	100.00	100.00
99. Хивс, Сэлэнгэ, 2*3м	107.69	107.69	100.00
100. Ноосон одъяал, Аргал	100.00	105.88	100.00
101. Ор хөнжлийн даавуу /Орос, Хятадыг сонгох/	78.57	110.00	110.00
102. Оёдлын машин, Хятад	114.29	100.00	100.00
103. Барааны саван, "ОК", 200 гр	105.26	100.00	100.00
104. Угаалгын нунтаг, ОМО, цагаан 200 гр	95.00	100.00	100.00
105. Чийдэнгий шил, 60 ө	116.67	116.67	100.00
106. Лаа, ш	100.00	100.00	100.00
107. Шүдэнэ, хайрцаг	133.33	117.65	100.00
108. Хулдаас, Хятадын, 2 м-ийн өргөнтэй, м	90.00	100.00	100.00
109. Ампициллин, уухаар, 10ш	145.45	133.33	100.00
110. Аспирин, /Анальги/ 10 ш	85.71	100.00	100.00
111. Пенициллин, тариагаар, 1сая	105.56	100.00	100.00
112. Витамин "С", үрлээр, 50ш	100.00	100.00	100.00
113. Шүдэнд цементэн пломбо тавиулах	100.00	100.00	100.00
114. Төмөр замаар зорчих тийзний үнэ, 1 хүний	100.00	150.00	100.00
115. Нийслэлээс аймаг орох автозэврийн хөлс, 1 хүний	128.57	150.00	100.00
116. Нийслэлээс аймаг орох онгоцны хөлс, 1 хүний			0.00
117. Машин дугуй, УАЗ-469	100.00	114.29	100.00
118. Мотоцикл, Иж планета-5	118.75	115.85	100.00
119. Телефон ашиглалтын сарын хөлс	663.72	128.57	98.90
120. Хот хооронд утсаар ярих хөлс, 3 мин	100.00	100.00	100.00
121. Монгол TV-ийн сарын хураамж	141.67	100.00	100.00
122. Бензин, А-76, литр	202.78	152.08	112.31
123. "Өдрийн сонин" сонины захиалгын үнэ	146.15	146.15	100.00
124. Сургалтын төлбөр, 1 жилийн	113.21	113.21	100.00
125. Өнгөт / хар/ телевизор, 14 инч	94.44	100.00	100.00
126. Транзисторын тэжээл, 1.5 вольт	108.33	108.33	100.00
127. Сурагчийн дэвтэр, дөрвөлжин шугамтай, Монгол	120.00	120.00	100.00
128. Киноны билетний дундаж үнэ	100.00	100.00	100.00
129. Хүүхдийн тоглоом, Хятад, сагсны бөмбөг	100.00	100.00	100.00
130. Тосон бал	142.86	100.00	100.00
131. Эмэгтэй хүний богино үсэнд хими хийлгэх хөлс	141.67	113.33	100.00
132. Эр. хүний гутлын өсгийд шир, резин наалгах үнэ	115.38	115.38	100.00
133. Гар нүүрийн саван, LUX, ш	100.00	100.00	100.00
134. Шүдний оо, LUCKY MINT, 130 гр	100.00	91.67	100.00
135. Нүүрний тос, Мөнхрежийн өдрийн тос,	63.64	87.50	100.00
136. Шампунь, Cleag, 200 гр	125.71	115.79	100.00
137. Уруулын будаг	120.00	100.00	100.00
138. Халуун усанд орсны хөлс, 1 хүний	175.44	175.44	100.00
139. Эмэгтэй хүний савхин цүнх, Хятад	45.45	100.00	100.00

Ө р г ө н х э р э г ц э э т б а р а а ү й л ч и л г э э н и ү н э

Сум		1-р	2-р	Цагаан	Шар	Элсэн	Ундны	Цахил-
		гурил Flour, grade 1, 1 kg	гурил Flour, grade 2, 1 kg	будaa Rice 1 kg	будaa Millet 1 kg	чихэр Sugar 1 kg	ус Month- ly water 1 liter	гааны Electri- city 1 kw
А Б	А В	500	440	550	380	650	0.80	56.30
А Р	А R	500	420	600	450	650	1.00	56.05
А Т	А T	500	400	550	450	600	0.90	56.30
Б С	В С	420	380	600	350	600	0.40	56.30
Б А	В A	500	400	600	300	700	0.60	56.00
Б Д	В D	500	350	580	450	600	0.70	56.00
Б Ж	В G	500	430	600	400	500	1.40	58.65
Б Ө	В O	520	450	600	400	600	1.00	58.65
Б Х	В K H	550	500	600	500	650	1.00	56.00
Б Ц	В T S	520	460	550	350	700	0.00	56.00
Б Т	В T	480	400	600	450	650	1.00	59.00
Б Ч	В C H	400	340	550	450	550	1.23	56.00
Б Н	В N	480	400	600	450	700	1.00	58.05
Б Ү	В U	400	400	600	500	600	0.50	56.00
Д Х	Д K H	450	400	600	400	600	1.00	58.65
Ж А	Ж A	500	450	550	450	600	0.40	56.00
З А	З A	480	400	530	400	600	1.50	58.65
Л Ү	Л U	450	300	550	400	550	0.40	58.65
М М	М M	420	400	530	430	550	0.00	58.30
Ө Ш	Ө S H	450	360	600	450	600	0.50	60.43
С Ү	С U	460	400	580	400	600	1.00	58.30
С Э	С E	440	400	600	380	600	1.30	58.65
У Г	У G	480	400	600	380	650	0.50	58.00
Ц Э	Ц T E	500	400	600	500	600	1.00	58.65
Э Р	Э R	420	330	550	450	600	1.00	57.00
Э С	Э S	450	380	650	500	700	0.80	58.05
Э М	Э M	360	340	520	400	550	1.50	58.65

2005-06-21/2000-12-21

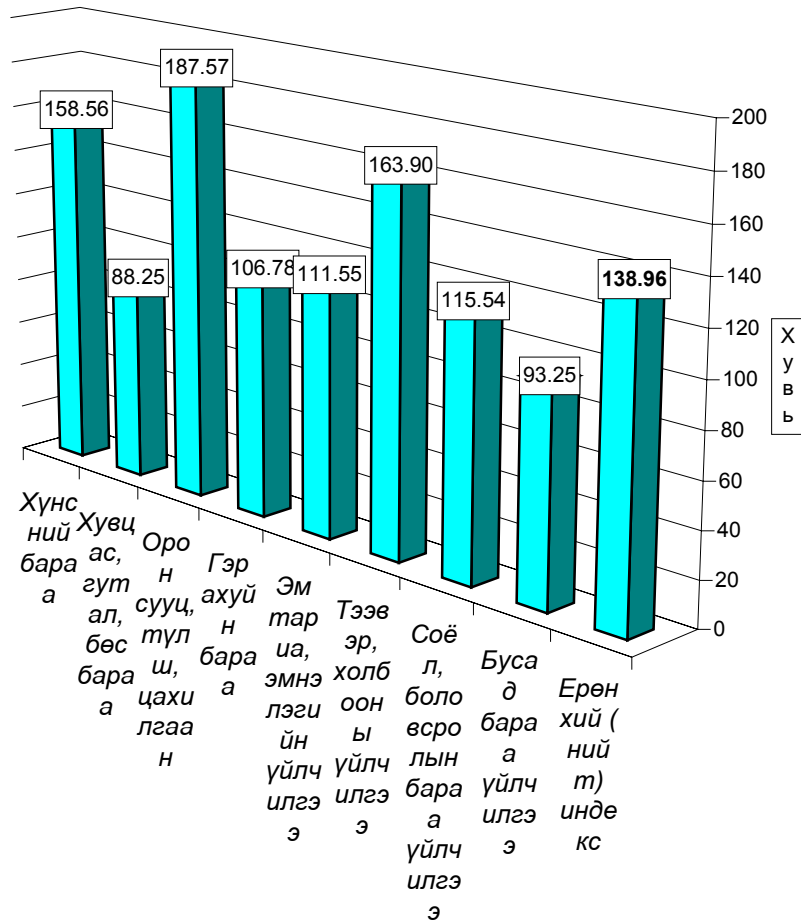

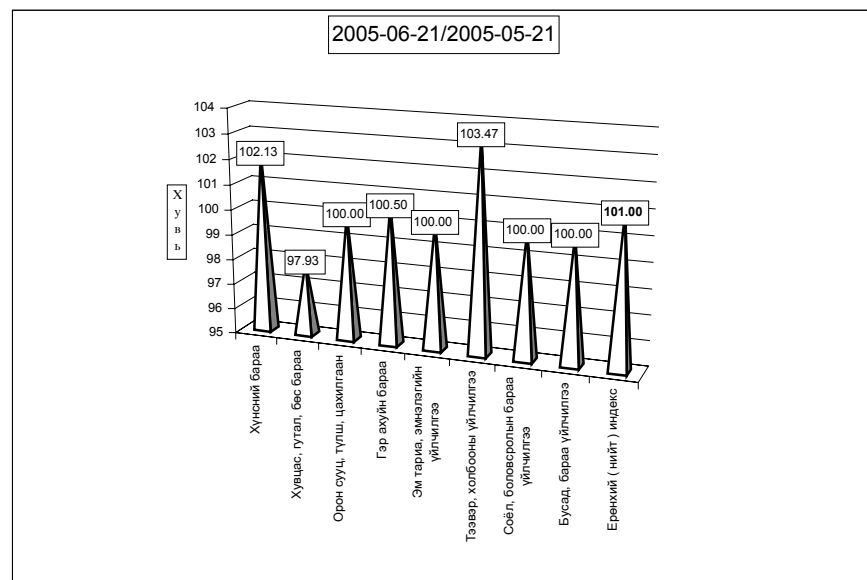
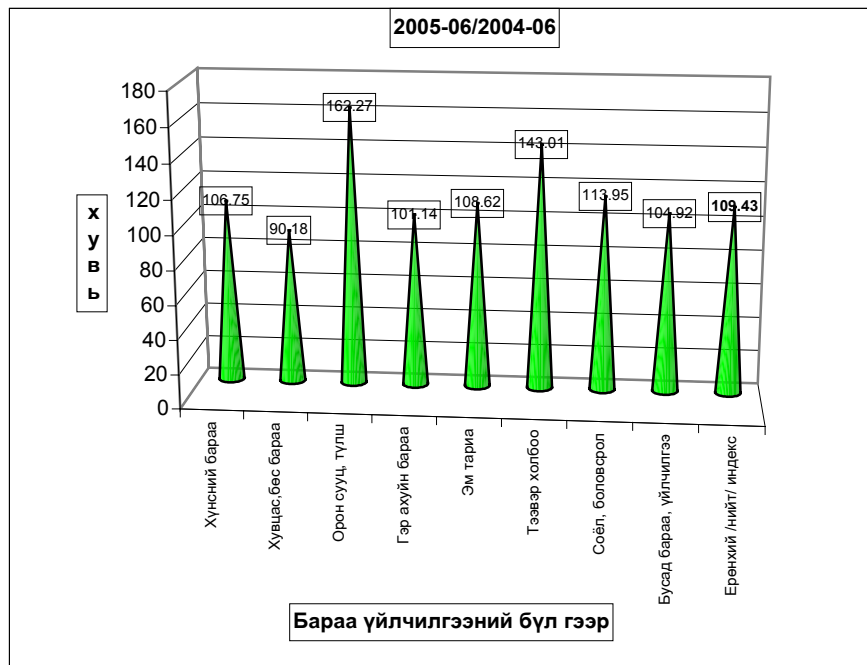

Хэрэглээний бараа, үйлчилгээний үнийн индекс 2005.VI
Consumer price index of certain goods and services 2005.VI
 (1991-01-16-ыг 100, хувиар)
 (1991-01-16= 100, percentage)

Он	Хүнсний бараа Foodstuffs	Гутал, хуццас Clothing Footwear	Орон сууц тулш, цахилгаан Housing, heating electricity	Гэр ахуйн бараа Household goods	Эм тариа Medical care	Тээвэр Холбоо @ Transport @ communication	Совлын бараа Cultural goods @ recreation	Бусад бараа Other goods @ services	Ерөнхий индекс Overall index
1994	4590.79	4992.30	4402.23	2828.49	2488.27	0.00	9136.25	0.00	4587.47
1995	5768.21	3154.13	5427.41	8272.31	2226.87	5173.90	10115.60	3168.87	5272.24
1996	8037.11	4001.99	5747.50	9398.84	1451.25	9660.35	17682.01	3976.99	7195.50
1997	8522.15	6407.74	6626.91	13473.13	2665.51	5771.36	26315.31	8878.71	8580.58
1998	7973.72	6489.23	7120.60	14119.33	2755.79	5975.89	28203.46	9795.65	8395.75
1999	8957.26	6989.28	10161.99	14073.71	2755.79	9227.46	28793.99	11613.94	9514.79
2000	9270.36	5893.74	9592.47	13018.85	5779.51	8876.49	28597.12	11281.25	9427.76

Хэрэглээний үнэ, тарифын өөрчлөлтийг барааны бүлгээр үзүүлбэл.
Consumer price index of certain goods and services 2005.VI
 (Өмнөх сартай харьцуулснаар, хувиар)
 (Previous month=100, percentage)

Он	Сар	Хүнсний бараа Foodstuffs	Гутал, хуццас Clothing Footwear	Орон сууц тулш, цахилгаан Housing, heating electricity	Гэр ахуйн бараа Household goods	Эм тариа Medical care	Тээвэр Холбоо @ Transport @ communication	Совлын бараа Cultural goods @ recreation	Бусад бараа Other goods @ services	Ерөнхий индекс Overall index
1997	12	100.95	103.66	100.88	100.75	100.00	100.00	112.67	100.00	102.10
1998	12	99.10	104.10	103.46	100.00	100.00	102.92	100.82	100.00	100.46
1999	12	100.94	104.14	101.83	101.33	100	99.7	92.11	100.05	101.41
2000	12	99.11	101.61	95.91	98.70	100.00	100.53	99.06	96.20	99.29
2001	12	103.59	103.72	105.33	99.38	100.00	101.09	100.00	100.00	102.62
2002	12	99.47	100.85	105.37	96.44	100.00	103.18	103.08	98.31	100.38
2003	3	103.40	98.60	100.00	99.68	100.00	100.37	100.00	100.00	101.58
	6	97.82	102.79	100.16	99.75	97.08	105.18	100.00	100.75	99.56
	9	101.84	100.55	100.24	99.60	100.00	104.40	100.00	95.48	101.09
	12	102.03	106.39	96.28	100.13	100.00	100.30	100.00	102.67	102.04
2004	1	100.21	98.55	100.00	100.14	100.00	100.00	99.59	99.05	99.80
	2	102.36	98.32	99.85	100.49	100.00	98.93	100.00	100.00	100.93
	3	103.40	98.60	100.00	99.68	100.00	100.37	100.00	100.00	101.58
	4	109.91	99.23	98.55	98.38	100.00	99.86	100.47	101.04	105.05
	5	101.96	99.73	96.87	100.64	100.00	99.71	100.00	100.00	100.84
	6	97.82	102.79	100.16	99.75	97.08	105.18	100.00	100.75	99.56
	7	102.53	99.34	99.70	102.12	100.00	99.61	100.00	100.00	101.29
	8	97.83	97.70	100.07	99.66	100.00	102.73	99.39	99.05	98.51
	9	101.84	100.55	100.24	99.60	100.00	104.40	100.00	95.48	101.09
	10	102.10	100.49	104.90	102.81	100.00	101.59	100.00	100.00	101.87
	11	100.15	101.03	100.96	100.00	100.00	99.33	100.00	100.00	100.26
	12	102.03	106.39	96.28	100.13	100.00	100.30	100.00	102.67	102.04
2005	1	107.91	97.89	105.23	98.20	100.00	111.13	113.95	100.15	105.98
	2	97.95	100.03	116.79	99.55	100.00	98.48	100.00	100.00	99.73
	3	100.96	98.78	102.60	100.77	98.09	101.04	100.00	100.00	100.52
	4	102.31	99.16	97.11	100.00	100.00	99.84	100.00	102.32	101.02
	5	101.62	99.38	98.29	99.27	100.00	102.65	100.00	100.00	100.77
	6	102.13	97.93	100.00	100.50	100.00	103.47	100.00	100.00	101.00

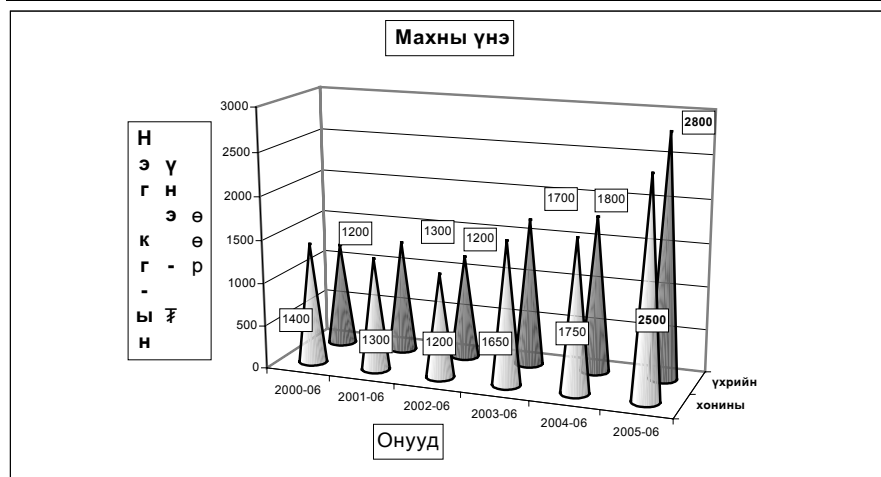

б. Хөдөөд 2005 оны 06 сард бараа үйлчилгээний үнэ тариф 2000 оны 12 сартай харьцуулахад **31,49%**, 2004 оны 6 сарынхаас **9,64%**, 2005 оны 6-р сард **0.54**-иар тус тус өсөв. Бараа үйлчилгээний үнэ тариф 6 сард 0.54 хувиар өссөн нь өмнөх сарын өсөлтөөс **0,30** нэгжээр буурлаа.

Хэрэглээний бараа, үйлчилгээний үнийн индекс, 2005. VI
Consumer price index of certain goods and services, 2005.VI

БҮЛЭГ		GROUP	/хөдөөд/ (хувиар)		
			2005-6/ 2000-12	2005-6/ 2004-6	2005-6/ 2005-05
Хүнсний бараа		Foodstuffs	150.48	111.37	100.32
Ү	Гурил, гурилан бүтээгдэхүүн	Flour and flour products	127.14	99.21	100.35
Ү	Мах, махан бүтээгдэхүүн	Meat and meat products	315.27	145.27	102.19
н	Сүү, сүүн бүтээгдэхүүн	Milk and dairy products	89.04	118.07	85.42
э	Саахар, чихэр, цай, жимс	Sugar, candy, tea, fruits	98.30	104.93	101.68
э	Төмс, хүнсний ногоо	Potatoes and vegetables	120.61	114.48	101.68
с	Хүнсний бусад бараа	Other foodstuffs	126.79	117.25	99.40
	Архи, ундаа, тамхи	Alcohol and tobacco	96.11	106.61	99.89
Хувцас, гутал, бөс бараа		Clothing, footwear and cloth	99.54	102.79	100.41
Ү	Эрэгтэй хүний хувцас	Men's clothing	104.23	100.48	102.03
Ү	Эмэгтэй хүний хувцас	Women's clothing	101.77	102.74	100.00
н	Хүүхдийн хувцас	Children's clothing	122.98	105.83	100.03
ээ	Бүх төрлийн гутал	Footwear	93.61	103.91	100.00
с	Хөвөн, бөс бараа	Cloth	105.47	99.70	99.79
Орон сууц, түлш, цахилгаан		Housing, heating, electricity	127.20	107.59	100.00
Гэр ахуйн бараа		Household goods	107.19	102.94	100.12
Эм тариа, эмнэлгийн үйлчилгээ		Medical care and services	107.09	100.13	98.75
Тээвэр, холбооны үйлчилгээ		Transport and communication	142.56	126.63	105.81
Соёл, боловсролын бараа үйлчилгээ		Cultural goods and recreation	110.75	110.73	99.91
Бусад бараа, үйлчилгээ		Other goods and services	91.79	103.79	100.35
Ерөнхий (нийт) индекс		Overall index	131.49	109.64	100.54

Тус аймгийн хэмжээгээр 2005 оны 06-р сард ХАА-н болон өргөн хэрэгцээний бараа, үйлчилгээний үнэ тариф ямар байгааг сумдаар үзүүлбэл.
ХАА-н бүтээгдэхүүний үнэ (₮-өөр)

Сумд	Sumd	Average prices, ₮											
		Үхрийн мах Beer, grade			Хонины мах Mutton, grade			Төмс. /Potato/			Сонгино. /Onion/		
		2004.VI	2005.V	2005.VI	2004.VI	2005.V	2005.VI	2004.VI	2005.V	2005.VI	2004.VI	2005.V	2005.VI
АБ	АВ	1,400	2,200	2,000	1,400	2,100	1,800	300	250	250	500	600	450
АР	АР	1,600	2,000	2,800	1,500	1,900	2,400	250	300	350	500	500	400
АТ	АТ	1,700	2,400	2,600	1,600	2,200	2,400	250	300	300	550	550	550
БС	БС	1,900	2,400	2,600	1,800	2,400	2,600	200	300	300	500	500	500
БА	ВА	1,500	2,500	2,800	1,400	2,000	2,600	250	250	250	400	300	300
БД	ВД	1,700	2,200	2,200	1,600	2,000	2,000	250	300	300	400	500	500
БЖ	ВЖ	1,500	2,000	2,000	1,500	180	1,800	250	250	300	550	550	550
БӨ	ВӨ	1,200	2,300	2,100	1,100	2,000	1,750	350	300	300	600	600	600
БХ	ВКН	1,300	2,200	2,200	1,300	2,000	2,000	200	200	200	500	600	600
БЦ	ВТС	1,300	2,100	2,100	1,200	1,900	1,900	400	400	400	550	550	550
БТ	ВТ	1,500	2,500	2,500	1,400	2,300	2,300	300	350	350	600	500	500
БЧ	ВСН	1,800	2,800	2,800	1,800	2,800	2,800	250	250	250	500	500	500
БН	ВН	1,700	2,800	2,800	1,700	2,700	2,700	300	250	350	500	500	500
БҮ	ВУ	1,600	2,300	2,300	1,500	2,200	2,200	300	400	400	400	500	500
ДХ	ДКН		2,200	2,200		2,000	2,000	300	300	300	400	600	600
ЖА	ЖА	1,500	2,500	2,600	1,400	2,200	2,500	130	350	350	300	450	250
ЗА	ЗА	1,900	2,800	2,800	1,800	2,300	2,300	250	350	350	500	600	600
ЛҮ	ЛУ	1,300	2,400	2,400	1,200	2,100	2,100	210	250	220	450	400	500
ММ	ММ	1,500	2,700	2,700	1,500	2,200	2,200	275	280	280	550	460	460
ӨШ	ОШ	1,200	2,200	2,200	1,100	2,000	2,000	200	250	300	400	400	300
СҮ	СУ	1,600	2,400	2,400	1,700	2,200	2,200	180	150	150	600	500	500
СЭ	СЕ	2,000	2,500	2,500	1,800	2,200	2,200	250	250	250	600	500	500
УГ	УГ	1,800	2,500	2,500	1,800	2,300	2,300	250	250	250	600	500	500
ЦЭ	ТСЕ	1,300	2,500	2,500	1,500	2,300	2,500	250	250	350	600	600	500
ЭР	ЕР	1,500	2,500	2,600	1,400	2,200	2,300	350	350	250	350	500	400
ЭС	ЕС	1,350	2,000	2,000	1,400	1,800	1,700	250	250	350	500	500	500
ЗМ	ЗМ	1,900	2,800	2,800	1,850	2,300	2,500	200	250	350	450	500	500
Айм	Айм	1,560	2,396	2,444	1,510	2,163	2,224	257	283	298	494	510	486

Сумд	Sumd	Average prices, tog											
		дундаж үнэ, ₮									Хонины ноос /1 кг/		
		Шингэн сүү /1 литр/ /Milk, Litre/			Ямааны ноолуур/1 кг/ Greezy cashmere/1 kg/			Тэмээний ноос /1 кг/ Camel s wool / 1 kg/			Хонины ноос /1 кг/ Sheep wool /1 kg /		
2004.VI	2005.V	2005.VI	2004.VI	2005.V	2005.VI	2004.VI	2005.V	2005.VI	2004.VI	2005.V	2005.VI		
АБ	АВ	200	300	200	30,000	28,000	28,000				100	200	
АР	АР	250	400	400	28,000	26,000	26,000	900	900	900	150	350	
АТ	АТ	200	400	300	23,000	25,000	25,000	1,000			150	300	
БС	ВС	100	250	250	28,000	27,000	22,000	1,300			300	300	
БА	ВА	300	500	300	30,000	24,000	20,000	1,800	500	500	150	200	
БД	ВД	300	450	450	18,000	20,000	20,000	1,000	900	900	150	200	
БЖ	ВЖ	300	450	300	26,000	23,000	18,000	1,200	1,200	700	100	180	
БӨ	ВӨ	250	500	350	28,000	26,000	26,000	900	900	900	130	130	
БХ	ВХН	250	350	300	20,000	27,000	27,000	1,500			200	300	
БЦ	ВТС	300	300	300	30,000	30,000	25,000	1,000	1,000	1,000	100	250	
БТ	ВТ	250	300	200	25,000	20,000	20,000	1,200			150	250	
БЧ	ВСН	150	300	200	29,000	23,000	22,000				100	150	
БН	ВН	120	300	150	28,000	23,000	20,000			700	130	200	
БҮ	ВУ	200	500	500	26,000	20,000	25,000	1,000	300	300	200	350	
ДХ	ДХН	350	500	300	20,000	27,000	27,000	1,000	1,000	1,000	180	300	
ЖА	ЖА	250	450	300	20,000	26,000	22,000				160	250	
ЗА	ЗА	300	300	300	20,000	25,000	20,000	800		800	150	250	
ЛҮ	ЛУ	250	500	400	21,000	25,000	28,000	1,000	1,250	2,500	170	200	
ММ	ММ	200	200	120	20,000	25,000	22,000	500	900	2,000	100	200	
ӨШ	ОШ	200	400	400	25,000	25,000	25,000	1,000	1,000	1,000	250	300	
СҮ	СУ	130	250	130	31,000	25,000	25,000				50	120	
СЭ	СЕ	300	500	200	28,000	23,000	28,000	800	800	800	130	250	
УГ	УГ	300	300	300	25,000	23,000	23,000	1,000			200	280	
ЦЭ	ТСЕ	300	300	250	16,000	23,000	24,000	900			250	260	
ЭР	ЕР	100	300	200	18,000	25,000	25,000	1,000	1,000	1,000	280	250	
ЭС	ЕС	200	350	350	25,000	20,000	20,000	1,000	1,000	1,000	150	350	
ЗМ	ЗМ	300	400	350	25,000	23,000	27,000	800	800	800	200	250	
Айм	Aim	235	372	289	24,556	24,333	23,704	983	841	988	162	250	

Сумд	Sumd	Average prices, tog										
		Адууны шир			Үхрийн шир			Хонины арьс			Ямааны арьс	
		Horse hide			Cattle hide			Sheep skin			Goat skin	
2004.VI	2005.V	2005.VI	2004.VI	2005.V	2005.VI	2004.VI	2005.V	2005.VI	2004.VI	2005.V	2005.VI	
АБ	АВ	18,000	16,000	18,000	22,000	18,000	20,000	6,000	3,000	3,000	1,500	2,500
АР	АР	20,000	20,000	20,000	23,000	20,000	20,000	8,000	2,000	5,000	2,500	3,000
АТ	АТ	20,000	18,000	25,000	23,000	20,000	20,000	8,500	3,000	3,000	2,000	1,500
БС	ВС	14,000	20,000	20,000	26,000	22,000	18,000	8,000	2,000	2,500	500	4,000
БА	ВА	20,000	15,000	15,000	18,000	20,000	20,000	7,500	2,500	2,500	3,500	3,000
БД	ВД	16,000	15,000	15,000	20,000	17,000	17,000	5,000	1,000	2,500	2,000	500
БЖ	ВЖ	17,000	17,000	17,000	21,000	21,000	21,000	7,000	2,500	3,000	2,000	1,500
БӨ	ВӨ	12,000	15,000	15,000	25,000	20,000	20,000	8,000	3,000	2,500	1,500	2,300
БХ	ВХН	18,000	15,000	35,000	20,000	12,000	26,000	10,000	4,000	4,000	2,000	4,000
БЦ	ВТС	18,000	14,000	14,000	18,000	12,000	12,000	6,000	3,000	3,000	1,500	500
БТ	ВТ	20,000	18,000	18,000	30,000	23,000	23,000	8,000	2,500	2,500	2,000	500
БЧ	ВСН	19,000	18,000	18,000	23,000	17,000	17,000	6,000	3,000	3,500	2,500	5,000
БН	ВН	10,000	8,000	7,000	18,000	11,000	15,000	5,000	2,000	3,500	4,000	2,500
БҮ	ВУ	17,000	20,000	20,000	20,000	5,000	5,000	5,000	1,000	2,500	1,000	3,000
ДХ	ДХН	12,000	16,000	16,000	18,000	21,000	21,000	5,000	4,000	4,500	1,000	3,000
ЖА	ЖА	16,000	25,000	25,000	21,000	28,000	30,000	6,000	5,000	4,000	2,000	1,500
ЗА	ЗА	20,000	7,000	18,000	24,000	9,000	25,000	8,000	1,500	4,000	2,000	2,000
ЛҮ	ЛУ	20,000	20,000	18,000	20,000	15,000	20,000	5,500	4,000	4,500	3,000	500
ММ	ММ	13,500	12,000	10,000	17,500	16,000	15,000	3,500	2,500	3,000	2,000	2,000
ӨШ	ОШ	19,000	20,000	20,000	25,000	18,000	18,000	9,000	3,500	3,000	3,000	3,000
СҮ	СУ	10,800	8,000	8,000	20,000	10,000	10,000	6,500	1,500	2,500	1,500	500
СЭ	СЕ	15,000	21,000	16,000	12,000	18,000	20,000	8,000	2,500	2,500	1,000	3,000
УГ	УГ	15,000	15,000	14,000	18,000	8,000	10,000	7,500	2,000	3,000	2,000	1,200
ЦЭ	ТСЕ	18,000	18,000	12,500	20,000	23,000	13,000	5,000	2,500	5,000	2,500	3,500
ЭР	ЕР	10,000	18,000	15,000	15,000	18,000	17,000	9,000	2,500	4,000	3,000	4,000
ЭС	ЕС	9,000	18,000	18,000	15,000	20,000	20,000	5,000	4,000	3,000	1,000	2,000
ЗМ	ЗМ	18,000	20,000	27,000	21,000	20,000	23,000	5,500	4,000	4,500	2,000	4,500
Айм		16,122	16,556	17,574	20,574	17,111	18,370	6,722	2,741	3,352	2,019	2,463



АЖИЛГҮЙЧҮҮД

Сумдын хөдөлмөр зохицуулалтын албанд **бүртгэлтэй байгаа ажилгүйчүүдийн тоо** 2005 оны эхний 6 сард **661** болж, 2004 оны жилийн эцсээс **58** хүнээр, өмнөх сараас **99** хүнээр тус тус **буурлаа**.

Ажилгүйчүүдийн **56,1** хувь буюу **371** нь эмэгтэйчүүд, **26,3** хувь нь урьд нь **ажил эрхлэж байсан**, **73,7** хувь нь **анх удаа ажил эрж байгаа** хүмүүс юм. Оны эхний 6 сард **663** хүн ажилд орсны **2,3** хувь нь УУГ-т, **20.2** хувь нь төрийн болон төсөвт байгууллагад, **32,1** хувь нь нөхөрлөл компанид, **9,3** хувь нь Хоршоонд, **36,1** хувь нь бусад байгууллагад ажил эрхлэх болжээ.

Ажил эрхлэх болсон хүмүүсийн **62,4** хувь буюу **414** нь эмэгтэйчүүд эзлэв.

Оны эхнээс бүртгүүлсэн нийт ажилгүйчүүд **833** байгаагийн **4,2** хувь нь орон тооны цомхотголоос, **3,4** хувь нь байгууллага нь татан буугдсан, **1,8** хувь нь өөр гэгээрээс шилжин ирсэн, **4,1** хувь нь сургууль төгссөн, **1,7** хувь нь мэргэжлийн ажил олдохгүй, **84,8** хувь нь бусад шалтгаантай байна.

Ажилгүйчүүдийг боловсролын байдлаар нь авч үзбэл **9,83%** нь дээд, **6,81%** нь тусгай дунд, **8,47%** нь мэргэжлийн анхан шатны, **30,11%** нь бүрэн дунд, **39,49%** нь бүрэн бус дунд, **5,30%** нь бага буюу боловсролгүй хүмүүс эзлэв.

Хөдөлмөрийн насны **10000** хүнд дунджаар **121** ажилгүйчүүд ногдож байгаагийн дотор **Баянцогт, Зуунмод, Баянхангай, Эрдэнэ, Дэлгэрхаан** сумдад харьцангуй их (**278- 206** хүн) байна.

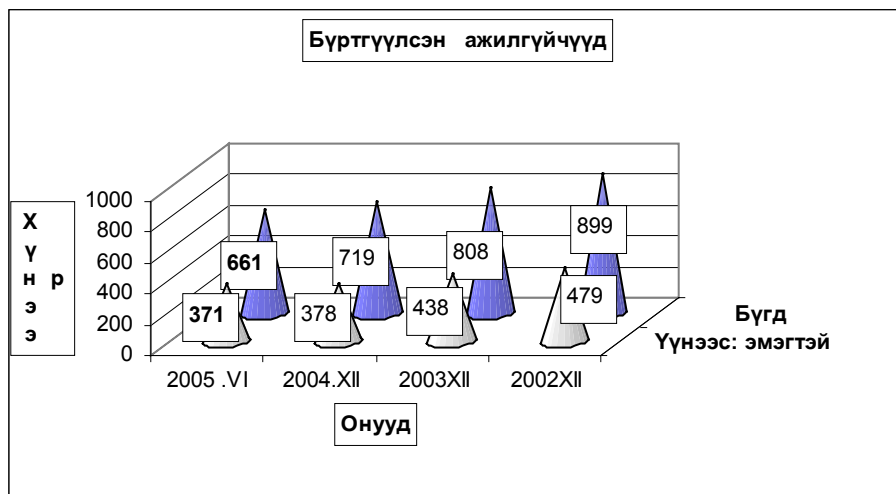

Бүртгүүлсэн Ажилгүйчүүдийн тайлант хугацааны эцэст
Number of unemployed registered persons , at the end of period

	Ажилгүйчүүд Unemployment			Дүнд эзлэх хувь		ЭЗ-ийн идэвхтэй хүнд эзлэх хувь	
	2003 6-30	2004 6-30	2005 6-30	2004 6-30	2005 6-30	Оны эцэст	
						2003	2004
БҮГД TOTAL	887	853	661	100.0%	100.0%	1.86%	1.71%
үүнээс: а. урьд нь ажилтай байсан	415	293	174	34.3%	26.3%		
б. анх удаа ажил эрж байгаа	472	560	487	65.7%	73.7%		
Ажилгүйчүүд насны бүлгээр: Unemployment: by age group	887	853	661	100.0%	100.0%		
16 - 24 настай	217	180	140	21.1%	21.2%		
25 - 34 настай	280	278	217	32.6%	32.8%		
35 - 44 настай	271	283	209	33.2%	31.6%		
45 - 60 настай	119	112	95	13.1%	14.4%		
Бүгдээс-эмэгтэй Total by- fem	453	437	371	51.2%	56.1%	2.09%	1.90%

Бүртгүүлсэн Ажилгүйчүүдийн 'Боловсролын түвшингээр
Number of unemployed registered persons , by educational level

	2002.XII	2003.XII	2004.XII	2005 он	
				V	VI
Бүгд Total	899	808	719	760	661
үүнээс: Эмэгтэй of whom female	479	438	378	415	371
Дээд боловсролтой Higher education	73	82	71	81	65
Тусгай дүнд боловсролтой Specialized secondary education	93	65	47	54	45
Мэргэжлийн анхан шатны Skilled workers	79	48	53	61	56
Бүрэн дүнд Completed secondary school	206	179	184	217	199
Бүрэн бус дүнд Non-completed secondary school	392	377	313	305	261
Бага Completed primary school	48	47	42	34	29
Боловсролгүй Uneducated persons	8	10	9	8	6

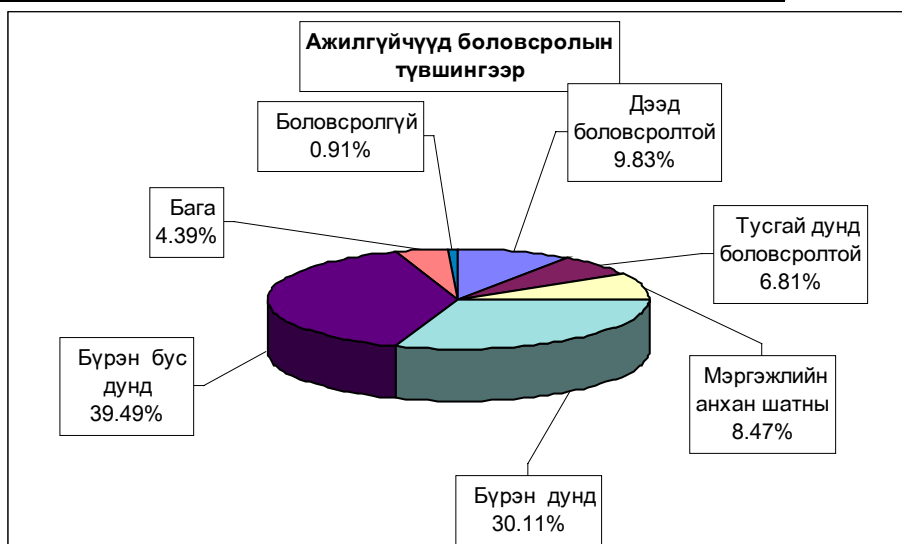

**Ажилгүйдлийн шалтгаан
UNEMPLOYED**

	Оны эхний 6 сард In the first 6 months		Тухайн сард particular months	
	БҮГД TOTAL	үүнээс Эм of whom female	БҮГД TOTAL	үүнээс Эм of whom female
БҮГД TOTAL	833	508	352	221
Орон тооны цомхтголоор	35	23	14	9
Байгууллага татан буугдсан	28	14	10	5
Өөр газраас шилжиж ирсэн	15	8	3	2
Сургууль төгссөн	34	21	10	6
Цэргээс халагдсан	1		1	
Мэргэжлийн ажил олдоогүй	14	9	3	2
Бусад	706	433	311	197
Ажилгүй-н бүртгэлээс хасагдса	228	104	89	41

**Бүртгүүлсэн ажилгүйчүүдээс ажилд орсон хүн
Number of unemployed entered into work**

	Оны эхний 6 сард In the first 6 months		Тайлант сард As months	
	БҮГД TOTAL	үүнээс Эм of whom female	БҮГД TOTAL	үүнээс Эм of whom female
БҮГД TOTAL	663	414	361	224
Улсын үйлдвэрийн газарт State enterprise	15	5	2	1
Төрийн, төсөвт байгууллагад Government organization	134	63	49	19
Компани Company	213	140	107	66
Хоршоо Cooperative	62	49	16	11
Бусад газарт Others	239	157	187	127

Ажилгүйчүүдийн тоог сумдаар үзүүлбэл.
UNEMPLOYED, BY - SOMS.

	Ажилгүйчүүд Unemployed				Дүнд эзлэх хувь Composition, %			
	2002	2003	2004	2005	2002	2003	2004	2005
	12-30	12-30	12-30	06-30	12-30	12-30	12-30	06-30
Алтанбулаг	22	16	6	3	2.4%	2.0%	0.8%	0.5%
Аргалант	14	20	16	9	1.6%	2.5%	2.2%	1.4%
Архуст	24	48	42	13	2.7%	5.9%	5.8%	2.0%
Батсүмбэр	84	44	28	33	9.3%	5.4%	3.9%	5.0%
Баян	37	44	17	13	4.1%	5.4%	2.4%	2.0%
Баяндэлгэр	2	2	3	0	0.2%	0.2%	0.4%	0.0%
Баянжаргалан	7	2	5	10	0.8%	0.2%	0.7%	1.5%
Баян-Өнжүүл	3	2	10	4	0.3%	0.2%	1.4%	0.6%
Баянхангай	29	26	25	21	3.2%	3.2%	3.5%	3.2%
Баянцагаан	27	6	6	4	3.0%	0.7%	0.8%	0.6%
Баянцогт	59	33	24	31	6.6%	4.1%	3.3%	4.7%
Баянчандмань	18	24	23	21	2.0%	3.0%	3.2%	3.2%
Борнуур	59	49	40	39	6.6%	6.1%	5.6%	5.9%
Бүрэн	11	6	11	31	1.2%	0.7%	1.5%	4.7%
Дэлгэрхаан	23	15	16	24	2.6%	1.9%	2.2%	3.6%
Жаргалант	19	13	8	2	2.1%	1.6%	1.1%	0.3%
Заамар	32	31	20	18	3.6%	3.8%	2.8%	2.7%
Лүн	12	27	30	18	1.3%	3.3%	4.2%	2.7%
Мөнгөнморьт	5	1	1	7	0.6%	0.1%	0.1%	1.1%
Өндөрширээт	18	20	14	6	2.0%	2.5%	1.9%	0.9%
Сүмбэр	22	10	8	9	2.4%	1.2%	1.1%	1.4%
Сэргэлэн	4	1	14	13	0.4%	0.1%	1.9%	2.0%
Угтаал	45	14	26	20	5.0%	1.7%	3.6%	3.0%
Цээл	60	41	38	12	6.7%	5.1%	5.3%	1.8%
Эрдэнэ	51	42	44	46	5.7%	5.2%	6.1%	7.0%
Эрдэнэсант	57	39	23	23	6.3%	4.8%	3.2%	3.5%
Зуунмод	155	232	221	231	17.2%	28.7%	30.7%	34.9%
Аймгийн дүн	899	808	719	661	100.0%	100.0%	100.0%	100.0%
Дүнгээс: Төв	211	257	257	255	23.5%	31.8%	35.7%	38.6%
бүс- Хойт	275	193	147	144	30.6%	23.9%	20.4%	21.8%
үүдээр Баруун	287	219	203	173	31.9%	27.1%	28.2%	26.2%
Зүүн	126	139	112	89	14.0%	17.2%	15.6%	13.5%

10000 ХҮН АМД НОГДОХ АЖИЛГҮЙЧҮҮДИЙГ СУМДААР ҮЗҮҮЛБЭЛ:

NUMBER OF UNEMPLOYED ENTERED INTO WORK, PERSONS PER 10000 POPULATION

	ЭЗ-ийн идэвхтэй хүн амд эзлэх хувь				Ажилд орсон хүн		Оны эхний хөдөлмөрийн насны 10000 хүнд ногдох ажилгүйчүүд			
	2002	2003	2004	2005	Оны эхнээс	Тайлант сард	2002	2003	2004	2005
	12-30	12-30	12-30	6-30			12-30	12-30	12-30	6-30
Алтанбулаг	1.4%	1.4%	1.0%	0.2%	3	3	112	115	87	16
Аргалант	1.6%	2.5%	2.2%	1.0%	18	8	123	198	179	77
Архуст	5.2%	4.9%	7.8%	1.6%	35	21	214	226	446	121
Батсүмбэр	3.1%	2.6%	1.5%	1.1%	37	20	228	196	117	84
Баян	3.5%	3.5%	3.6%	1.3%	3	3	312	299	288	107
Баяндэлгэр	0.3%	0.3%	0.3%	0.0%	27	11	22	21	23	0
Баянжаргалан	0.9%	0.0%	0.5%	1.3%	14	6	75	0	43	108
Баян-Өнжүүл	0.2%	0.1%	0.1%	0.3%	10	7	18	12	12	24
Баянхангай	5.0%	4.3%	3.9%	3.2%	7	7	308	306	277	230
Баянцагаан	2.3%	2.2%	0.4%	0.3%	17	16	166	168	39	26
Баянцогт	5.1%	5.5%	3.1%	3.2%	2	2	482	468	273	278
Баянчандмань	1.5%	2.2%	2.3%	2.1%	29	17	95	135	121	105
Борнуур	3.0%	2.6%	2.2%	1.8%	24	23	243	217	188	150
Бүрэн	0.6%	0.6%	0.3%	1.8%	24	18	55	55	31	164
Дэлгэрхаан	2.0%	1.8%	1.3%	2.2%	23	16	175	154	117	206
Жаргалант	0.9%	0.8%	0.5%	0.1%	33	11	52	57	35	6
Заамар	1.3%	1.4%	1.1%	0.8%	4		102	103	90	54
Лүн	1.1%	2.4%	2.4%	1.6%	5	4	81	151	153	110
Мөнгөнморьт	0.5%	0.0%	0.1%	0.9%	2		42	0	8	59
Өндөрширээт	1.6%	1.8%	1.8%	0.6%	12	2	134	158	154	51
Сүмбэр	3.1%	2.8%	1.1%	1.0%	11	3	215	178	90	81
Сэргэлэн	0.5%	0.5%	0.1%	1.5%	8	7	32	33	8	113
Угтаал	4.1%	3.5%	1.1%	1.8%	17	9	265	248	91	140
Цээл	5.2%	5.0%	3.4%	1.4%	36	34	335	297	213	75
Эрдэнэ	3.3%	3.5%	3.1%	2.9%	27	18	269	232	204	226
Эрдэнэсант	2.3%	2.3%	1.7%	1.2%	11	8	176	172	123	77
Зуунмод	2.2%	2.2%	3.2%	3.2%	224	87	165	164	243	244
Аймгийн дүн	2.2%	2.1%	1.7%	1.6%	663	361	163	159	143	121



Тариалалт

7 дугаар сарын 1-ний байдлаар аймгийн дүнгээр 18913.0 гектар үр тариа, 2717.5 гектар төмс, 1141.5 гектар хүнсний ногоо, 4536.0 гектар техникийн ургамал, 216.0 гектар тэжээлийн ургамал тариалсан нь 2004 оны мөн үеэс төмс 393.0, хүнсний ногоо 382.8, тэжээлийн ургамал 175.4, техникийн ургамал 596.0 гектараар тус бүр нэмэгдэж, үр тариа 2690.0 гектараар буурлаа.

ТАРИАЛСАН ТАЛБАЙН ДИНАМИК (гектараар)
Table with columns: Онууд, 2005, Усал-гаатай, Хэрэглэсэн үр (кг-кг), 2004, 2003, 2002, 2001, 2000, 1999, 1998, 1997, 1996, 1995, 1994, Дундаж 1994-2004. Rows include: Үр тариа-бүгд, Төмс, Хүнсний ногоо-бүгд, Тэжээлийн ургамал-бүгд, Техникийн ургамал, БҮГД ДҮН.

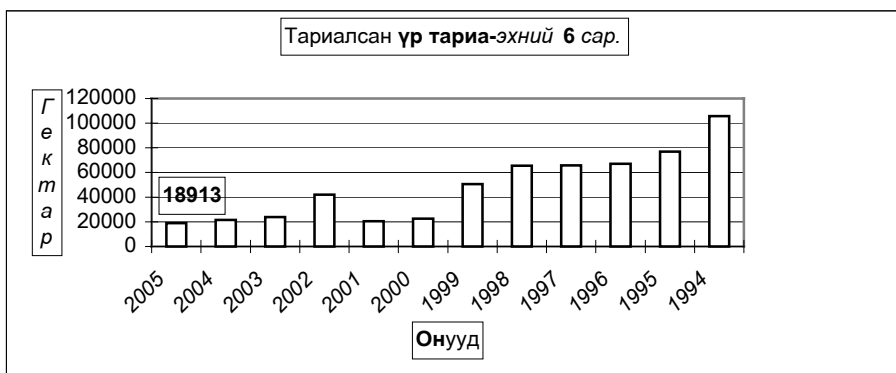

ТАРИАЛСАН ТАЛБАЙ - SOWN AREAS. (сумаар-by soms)															
	Үр тариа-бүгд Total cereals				үүнээс: - буудай of which wheat				Тэжээлийн ургамал Fodder crops			Техникийн ургамал Technical crops			
	2004-06	2005-06	Хэрэглэсэн үр-used seed	хувь percent	2004-06	2005-06	үр-used seed	хувь percent	2004-06	2005-06	хувь percent	2004-06	2005-06	хувь percent	
			кг-kg				Тонн-ton								
Алтанбулаг															
Аргалант	590.0				590.0					60.0		250.0	115.0	46.0%	
Архуст	60.0	28.0	5 600.0	46.67%	60.0					10.0		200.0			
Батсүмбэр										20.0	33.0	165.0%			
Баян															
Баяндэлгэр		12.0	2 400.0							10.0	16.0	160.0%			
Баянжаргалан															
Баян-Өнжүүл															
Баянхангай															
Баянцагаан															
Баянцогт	1350.0	1809.0	289 400.0	134.00%	1100.0	1410.0	253 000.0	128.18%				627.0			
Баянчандмань	150.0	50.0	8 500.0	33.33%	28.0	25.0	4 250.0	89.29%			80.0		370.0		
Борнуур	100.0	20.0	2 400.0	20.00%	80.0							20.0	50.0	250.0%	
Бүрэн															
Дэлгэрхаан															
Жаргалант	5450.0	6120.0	1101 600.0	112.29%	5450.0	6120.0	1101 600.0	112.29%							
Заамар		4.0	800.0									500.0			
Лун															
Мөнгөнморьт															
Өндөрширээт															
Сүмбэр	2215.0	2050.0	328 000.0	92.55%	1948.0	1850.0	296 000.0	94.97%							
Сэргэлэн		34.0	5 000.0			34.0	5.0			24.0					
Угтаал	3427.0	3729.0	674 425.0	108.81%	3427.0	3707.0	667 385.0	108.17%				100.0	285.0	285.0%	
Цээл	7661.0	4162.0	707 540.0	54.33%	7661.0	3992.0	678 640.0	52.11%				2242.0	3716.0	165.7%	
Эрдэнэ										0.6	3.0	500.0%	1.0		
Эрдэнэсант	600.0	895.0	161 000.0	149.17%	600.0	895.0	161 000.0	149.17%							
Зуунмод															
Бүгд дүн	21603.0	18913.0	3286 665.0	87.55%	20944.0	18033.0	3161 880.0	86.10%	40.6	216.0	532.0%	3940.0	4536.0	115.1%	
Төвийн бүс		34.0	5 000.0			34.0	5.0			24.0					
Зүүн бүс	60.0	40.0	8 000.0	66.67%	60.0					20.6	19.0	92.2%	201.0		
Баруун бүс	11688.0	8790.0	1543 765.0	75.21%	11688.0	8594.0	1507 025.0	73.53%				2842.0	4001.0	140.8%	
Хойд бүс	9855.0	10049.0	1729 900.0	101.97%	9196.0	9405.0	1654 850.0	102.27%		20.0	173.0	865.0%	897.0	535.0	59.6%

ТАРИАЛСАН ТАЛБАЙ - SOWN AREAS. (гектар-hectar)												
	Төмс Potato				Хүнсний ногоо-бүгд Total vegetables				Хэрэглэсэн үр-used seed кг-kg			
	2004-06	2005-06	Усал- гаатай	үр-used seed	хувь percent	2004-06	2005-06	Усал- гаатай		хувь percent		
			га					кг-kg			га	
Алтанбулаг	30.00	7.50	7.50	12 000.0	25.0%	34.00	36.00	36.00	105.9%	538.0		
Аргалант	15.00	30.00		60 000.0	200.0%	5.00	5.00		100.0%	430.0		
Архуст	78.00	78.00		195 000.0	100.0%	6.50	7.12		109.5%	21.3		
Батсүмбэр	191.00	260.90	183.30	652 225.0	136.6%	91.30	168.20	114.40	184.2%	295.3		
Баян	8.50			2 000.0		6.00	7.50	0.50	125.0%	34.0		
Баяндэлгэр	10.50	6.00		12 000.0	57.1%	23.71	4.61	0.50	19.4%	21.4		
Баянжаргалан	0.50	0.40		800.0	80.0%	0.20	0.10		50.0%	0.6		
Баян-Өнжүүл	0.20	1.30	0.28	2 600.0	650.0%	0.10	0.02	0.02	15.0%	0.0		
Баянхангай	5.00	4.80		10 500.0	96.0%		0.50	0.10		1.8		
Баянцагаан		0.005		10.0			0.005			0.0		
Баянцогт	40.00	45.00	35.00	112 500.0	112.5%	53.00	55.00	31.00	103.8%	360.0		
Баянчандмань	150.00	285.00		570 000.0	190.0%	180.00	404.20	0.20	224.6%	968.5		
Борнуур	490.00	530.00	150.00	1325 000.0	108.2%	126.00	320.24	175.22	254.2%	590.2		
Бүрэн	3.00	3.50	0.50	8 800.0	116.7%	1.50						
Дэлгэрхаан		0.20	0.20	450.0			1.30	1.30		1.3		
Жаргалант	830.00	876.20	20.00	2628 000.0	105.6%	101.00	18.00	9.00	17.8%	96.5		
Заамар	20.00	21.00	21.00	53 000.0	105.0%	5.00	6.00	6.00	120.0%	39.0		
Лун	9.80	5.00	5.00	10 800.0	51.0%	7.20	2.20	2.20	30.6%	9.1		
Мөнгөнморьт	12.00	9.35		20 000.0	77.9%	7.53	4.65	1.50	61.8%	4.7		
Өндөрширээт	3.00	1.20	1.20	2 880.0	40.0%	2.30	0.21	0.21	9.3%	0.7		
Сүмбэр	177.00	306.00	10.00	673 000.0	172.9%	13.50	15.00	2.10	111.1%	130.1		
Сэргэлэн	6.00	3.00		6 000.0	50.0%	0.70	0.40		57.1%	4.0		
Угтаал	121.00	121.00	34.00	266 200.0	100.0%	16.00	16.00	16.00	100.0%	515.2		
Цээл	85.00	85.00		195 500.0	100.0%	12.00	12.00		100.0%	23.5		
Эрдэнэ	13.90	20.00	10.00	50 000.0	143.9%	9.00	15.00	4.00	166.7%	64.0		
Эрдэнэсант	10.00	12.00	7.00	30 000.0	120.0%	40.00	40.00	28.50	100.0%	111.5		
Зуунмод	15.10	5.20	1.50	10 400.0	34.4%	17.20	2.30	2.30	13.4%	5.1		
Бүгд дүн	2324.50	2717.56	486.48	6909 665.0	116.91%	758.74	1141.55	431.05	150.45%	4 265.9		
Төвийн бүс	51.30	17.01	9.28	31 010.0	33.15%	52.00	38.72	38.32	74.46%	547.2		
Зүүн бүс	123.40	113.75	10.00	279 800.0	92.18%	52.94	38.98	6.50	73.63%	146.0		
Баруун бүс	256.80	253.70	68.90	578 130.0	98.79%	84.00	78.21	54.31	93.11%	702.1		
Хойд бүс	1893.00	2333.10	398.30	6020 725.0	123.25%	569.80	985.64	331.92	172.98%	2 870.6		

Тариалсан талбай-эхний 6 сараар.

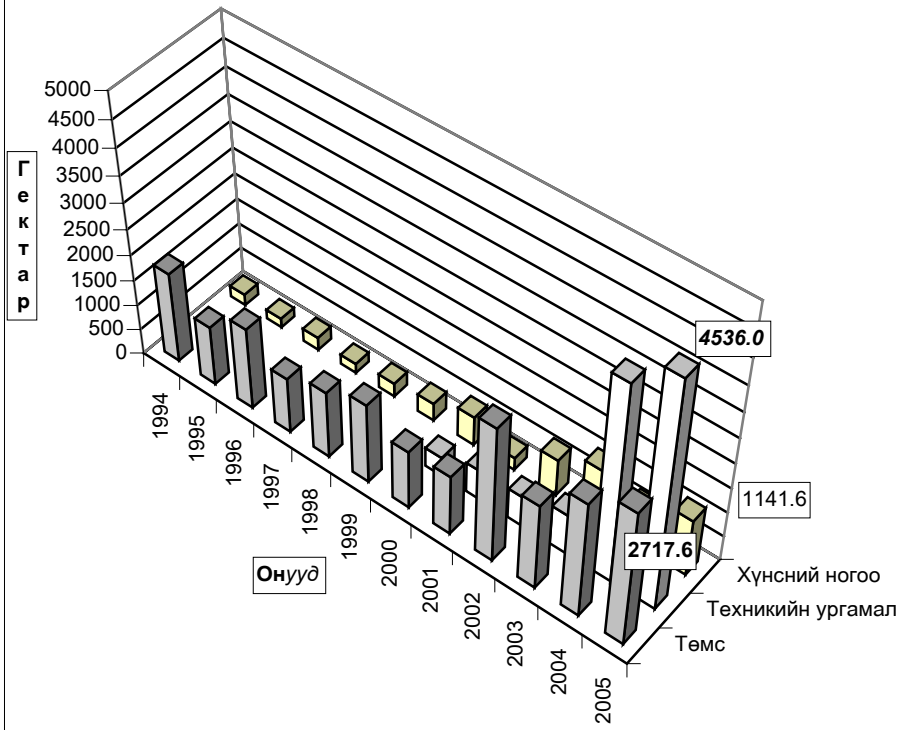

Төл бойжилт.

7 сарын 1-ний байдлаар оны эхний төллөх насны хээлтэгчийн 80.32 хувь 555.7 мянган хээлтэгч мал төллөж, 560.8 мянган төл гарсны 98.36 хувь 551.6 мянган төл бойжиж байгаа нь урьд оны мөн үеэс төллөсөн хээлтэгч 3.48 хувь 18.7 мянгаар; бойжиж буй төл 6.9 хувь 35.8 мянгаар өсч; 1996-2004 оны мөн үеүдийн дунджаас төллөсөн хээлтэгч 6.99 хувь 41.8 мянгаар, бойжиж буй төл 2.41 хувь 13.6 мянгаар тус бүр буурлаа.

Оны эхний төллөх насны ингэний 35.79; гүүний 66.28; үнээний 69.67; эм хонины 83.35; эм ямааны 80.86 хувь нь тус бүр төллөв.

Төллөсөн эх мал, толгой - Number of breeding stock, heads											
Эхний 6 сард - as of first 6 months											
	1996	1997	1998	1999	2000	2001	2002	2003	2004	дундаж 1996-2004	2005
Ингэ	261	339	391	318	278	201	269	193	234	276	248
Гүү	35398	39511	49222	46463	40573	25967	43736	21853	29100	36869	35148
Үнээ	43549	47560	60496	60379	50238	28770	34154	27441	22667	41695	27804
Эм хонь	356370	350548	431057	447340	439683	348884	367349	255913	293215	365595	294146
Эм ямаа	100511	111287	156944	177602	175577	141774	187124	135356	191836	153112	198406
Бүгд	536089	549245	698110	732102	706349	545596	632632	440756	537052	597548	555752
(сумаар-by soums)											
Алтанбулаг	29904	34187	44114	38441	52455	26607	42130	37970	33140	37661	35796
Аргалант	6182	7164	17274	16459	15763	17329	16619	12564	17648	14111	18220
Архуст	10852	10212	11878	12897	12799	15638	8633	12433	12984	12036	13783
Батсүмбэр	14236	15547	18135	18698	17399	15749	17968	19235	18867	17315	15355
Баян	17130	18374	22076	22149	21909	7659	7075	10224	11759	15373	8978
Баяндэлгэр	19311	15706	15503	14043	14793	21849	18227	21447	25259	18460	22640
Баянжаргалан	19362	19860	19688	25453	23789	15279	17612	24414	27211	21408	31027
Баян-Өнжүүл	25862	36978	49116	58312	53134	37735	45070	40396	42694	43255	41237
Баянхангай	11057	5853	10719	14080	10080	10498	13540	8088	12810	10747	10796
Баянцагаан	39313	35937	47369	45743	48470	14214	18771	16872	21214	31989	25739
Баянцогт	26651	20853	26885	22542	25920	19183	18468	9242	16160	20656	16669
Баянчандмань	9608	11297	14034	9580	9329	7095	8932	6826	8057	9418	8269
Борнуур	18899	19449	24500	27323	21338	21163	23895	21348	19097	21890	19633
Бүрэн	36986	41025	53056	51188	45683	40120	42462	11132	26958	38734	34571
Дэлгэрхаан	18588	18002	22680	28548	21842	11991	17790	13424	12723	18399	17776
Жаргалант	21858	12724	23908	23880	23880	25966	24316	17327	17081	21216	17855
Заамар	17190	21501	26959	30193	38172	35376	39369	9719	20054	26504	18462
Лүн	28185	30030	34848	48674	50263	41247	49684	26259	40307	38833	30031
Мөнгөнморьт	8102	8011	8200	12365	9020	7596	9671	9303	8603	8986	9108
Өндөрширээт	23339	22838	31900	30327	29676	25759	34422	16317	25441	26669	24244
Сүмбэр	5638	8964	9380	11865	10897	9573	7786	7212	5169	8498	6143
Сэргэлэн	26951	21128	32257	34884	32369	11741	20838	14418	16289	23431	21085
Угтаал	14030	14915	27405	18734	23076	16504	24725	12944	18174	18945	14805
Цээл	13111	11151	15678	12722	14269	16831	19051	7052	11848	13524	10619
Эрдэнэ	21286	19700	14851	17775	18752	16567	29735	25004	18124	20199	30344
Эрдэнэсант	38905	50752	60038	68242	50774	51246	51106	25648	42756	48830	47230
Зуунмод	13553	17087	15659	16985	10498	5081	4737	3938	6625	10463	5337
Бүгд	536089	549245	698110	732102	706349	545596	632632	440756	537052	597548	555752
Төвийн бүс	135583	145317	188515	194365	196926	95378	131546	113594	119962	146798	129194
Зүүн бүс	96043	91863	92196	104682	101062	84588	90953	102825	103940	96461	115880
Баруун бүс	201391	216067	283283	302708	283835	249572	292149	130583	211071	241184	208534
Хойд бүс	103072	95998	134116	130347	124526	116058	117984	93754	102079	113104	102144

Төллөсөн хээлтэгч мал - (эхний 6 сараар) .

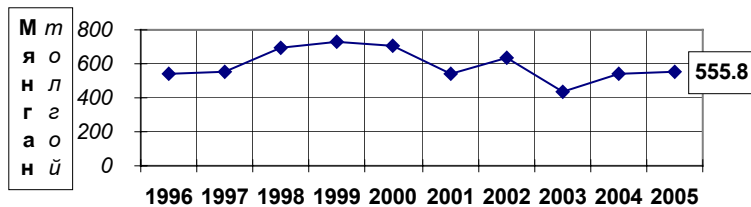

Онууд

Төллөсөн эх мал, хувь - Number of breeding stock, percent

	Төллөлтийн хувь - Percentage of births to total breeding stock										
	Эхний 6 сард - as of first.6 months										
	1996	1997	1998	1999	2000	2001	2002	2003	2004	Дундаж 1996-2004	2005
Ингэ	24.14%	33.40%	40.39%	34.98%	28.22%	22.16%	33.96%	26.62%	33.91%	30.77%	35.79%
Гүү	50.9%	54.32%	63.14%	55.1%	42.85%	30.92%	64.77%	36.51%	53.01%	49.86%	66.28%
Үнээ	55.5%	57.19%	63.78%	58.61%	54.17%	38.74%	68.20%	59.87%	58.81%	56.77%	69.67%
Эм хонь	77.9%	77.18%	82.69%	79.64%	77.01%	65.08%	83.72%	65.86%	83.97%	76.91%	83.35%
Эм ямаа	78.4%	77.06%	83.06%	77.50%	75.17%	61.76%	83.95%	60.11%	82.18%	75.08%	80.86%
Бүгд	72.97%	72.70%	78.97%	74.78%	71.14%	59.00%	81.10%	61.20%	79.35%	72.21%	80.32%
(сумаар- by soums)											
Алтанбулаг	72.78%	70.3%	74.44%	64.81%	74.8%	44.20%	91.35%	87.62%	101.77%	73.59%	83.20%
Аргалант	20.32%	28.9%	61.40%	57.19%	55.34%	77.08%	91.25%	76.52%	92.92%	58.59%	91.18%
Архуст	70.6%	59.9%	54.0%	51.23%	53.19%	63.71%	44.37%	74.73%	80.20%	60.02%	87.18%
Батсүмбэр	62.30%	64.75%	60.61%	59.25%	73.80%	65.18%	72.68%	71.47%	75.01%	66.92%	76.03%
Баян	79.79%	80.40%	79.5%	69.4%	64.1%	25.55%	51.66%	80.66%	78.81%	66.04%	53.47%
Баяндэлгэр	69.02%	60.83%	53.73%	41.59%	53.24%	86.19%	70.62%	76.69%	88.25%	65.94%	79.37%
Баянжаргалан	80.2%	74.7%	68.24%	70.8%	55.35%	36.70%	65.91%	87.74%	89.31%	67.58%	89.11%
Баян-Өнжүүл	61.35%	79.90%	95.5%	94.2%	84.5%	64.88%	93.88%	91.38%	114.84%	86.09%	87.12%
Баянхангай	75.56%	48.76%	81.08%	82.30%	51.1%	46.19%	61.29%	39.12%	61.85%	59.37%	57.52%
Баянцагаан	86.30%	76.4%	80.2%	71.11%	68.17%	25.21%	58.24%	57.34%	57.83%	65.17%	62.53%
Баянцогт	85.54%	68.75%	84.9%	80.48%	82.78%	60.81%	78.50%	51.92%	83.93%	76.01%	82.26%
Баянчандмань	63.05%	70.54%	89.33%	61.33%	69.47%	47.87%	68.61%	51.44%	67.99%	65.72%	68.87%
Борнуур	86.90%	84.69%	85.3%	89.5%	79.3%	74.96%	92.70%	86.42%	81.88%	84.58%	89.16%
Бүрэн	85.5%	86.09%	90.16%	77.60%	67.79%	71.13%	82.30%	23.17%	58.47%	71.84%	73.64%
Дэлгэрхаан	84.4%	80.26%	86.8%	92.73%	75.66%	61.22%	94.24%	79.81%	74.13%	81.70%	89.81%
Жаргалант	89.33%	50.99%	89.98%	82.02%	76.00%	75.86%	82.15%	58.86%	80.38%	76.06%	87.83%
Заамар	74.1%	88.69%	90.12%	85.80%	94.95%	82.33%	88.61%	30.32%	82.27%	80.42%	87.31%
Лүн	81.97%	79.65%	72.7%	86.2%	85.72%	69.02%	92.09%	51.81%	90.27%	78.68%	75.20%
Мөнгөнморьт	75.61%	75.5%	68.12%	90.7%	69.5%	61.93%	71.19%	63.13%	64.24%	70.96%	79.57%
Өндөрширээт	78.60%	78.12%	90.68%	79.8%	72.8%	63.86%	86.29%	46.07%	76.41%	74.58%	81.18%
Сүмбэр	61.56%	84.33%	78.98%	88.7%	86.6%	79.29%	83.21%	73.87%	62.08%	78.72%	82.29%
Сэргэлэн	78.60%	63.16%	85.43%	77.37%	82.83%	31.01%	85.48%	71.08%	77.91%	71.95%	85.95%
Угтаал	50.06%	53.37%	84.91%	56.78%	72.70%	49.89%	96.73%	58.82%	97.11%	67.57%	88.09%
Цээл	70.9%	56.0%	68.0%	51.4%	55.5%	59.17%	72.20%	26.71%	76.52%	58.34%	83.78%
Эрдэнэ	73.07%	72.03%	46.74%	51.71%	57.37%	48.53%	86.64%	73.36%	45.82%	61.12%	79.24%
Эрдэнэсант	69.28%	91.12%	91.7%	93.3%	66.4%	84.34%	89.45%	51.85%	89.32%	81.06%	93.38%
Зуунмод	75.86%	88.25%	76.42%	76.72%	58.87%	40.18%	40.77%	43.29%	67.77%	66.86%	46.80%
Бүгд	72.97%	72.70%	78.97%	74.78%	71.14%	59.00%	81.10%	61.20%	79.35%	72.21%	80.32%
Төвийн бүс	74.93%	74.62%	82.67%	76.90%	75.45%	42.34%	81.02%	77.62%	87.49%	73.87%	77.15%
Зүүн бүс	74.57%	70.53%	60.93%	59.88%	57.85%	50.38%	68.08%	76.78%	72.61%	64.86%	79.54%
Баруун бүс	74.63%	78.06%	85.31%	80.84%	72.87%	68.55%	85.95%	43.30%	78.65%	74.42%	81.30%
Хойд бүс	66.48%	62.44%	77.71%	73.64%	74.24%	69.27%	81.81%	67.79%	79.66%	72.49%	83.54%

Бойжсон төл, толгой - Survivals, heads												
Эхний 6 сард - as of first. 6 months												
	1996	1997	1998	1999	2000	2001	2002	2003	2004	Дундаж 1996-2004	2005	
Ботго	259	328	376	299	251	190	252	186	223	263	242	
Унага	34763	38702	48341	45125	36038	23562	41750	20028	27757	35118	34016	
Тугал	42829	46523	59517	58169	46077	25129	33337	26199	21555	39926	27227	
Хурга	349899	343297	425608	417399	384081	305370	360565	244671	282582	345941	293531	
Ишиг	98791	109036	154999	169780	149812	121928	181692	126179	183649	143985	196591	
Бүгд	526541	537886	688841	690772	616259	476179	617596	417263	515766	565234	551607	
(сумаар- by sums)												
Алтанбулаг	29592	33779	43894	37444	50175	23886	41896	37328	32793	36707	35796	
Аргалант	6011	6974	17067	15934	15072	16907	16477	11703	17397	13727	17926	
Архуст	10700	9895	11176	9516	11417	13232	8557	12343	12951	11087	13771	
Батсүмбэр	13560	14711	17546	9269	16562	15004	17908	19259	18805	15847	15258	
Баян	17130	18374	22076	21476	19801	4693	6590	10224	11759	14680	8978	
Баяндэлгэр	19099	15476	15052	11216	14074	19445	16351	20331	25060	17345	22286	
Баянжаргалан	19362	19840	19688	25346	16912	14133	17524	24414	27161	20487	31174	
Баян-Өнжүүл	25862	36663	49116	58019	50367	36512	44649	40301	43076	42729	41368	
Баянхангай	10918	5559	10434	13765	9914	9616	13428	7707	12685	10447	10709	
Баянцагаан	39313	36159	47732	45743	28431	13627	18151	17243	21214	29735	25739	
Баянцогт	26076	19604	25843	20905	24290	14073	18277	9165	16224	19384	16310	
Баянчандмань	9291	10629	13701	8576	8982	6150	9052	6405	7962	8972	8136	
Борнуур	18801	19335	24603	23079	21286	11736	22659	15845	14205	19061	17720	
Бүрэн	35583	40600	52205	50063	24216	39820	40485	10397	26332	35522	34313	
Дэлгэрхаан	18527	18002	22623	28399	21540	11957	17115	13424	12708	18255	17776	
Жаргалант	20769	11616	23480	21277	21555	15921	23381	13894	16503	18711	20169	
Заамар	17130	21166	26753	29977	37658	34338	39197	8845	19730	26088	17932	
Лүн	27884	29534	34468	46739	45831	32859	49241	22974	38590	36458	29623	
Мөнгөнморьт	7866	7576	7889	11375	8560	7134	9503	8615	7373	8432	8521	
Өндөрширээт	23056	22805	31788	29959	26780	24852	34014	15585	24925	25974	23962	
Сүмбэр	5596	8631	9171	11304	10830	6835	7695	6060	4980	7900	6011	
Сэргэлэн	26834	20902	31828	33091	31139	10151	19728	13846	15889	22601	20651	
Угтаал	13326	14012	26307	14447	22905	11391	23823	11852	12143	16690	14744	
Цээл	12942	10973	15507	12406	13943	14905	18882	6398	10266	12914	10640	
Эрдэнэ	20818	19492	14592	17371	18157	15633	27862	23853	17174	19439	29658	
Эрдэнэсант	37247	48737	59095	67413	36022	47781	50633	25385	41208	45947	47027	
Зуунмод	13248	16842	15407	16663	9840	3608	4718	3867	6653	10094	5409	
Бүгд	526541	537886	688841	690772	616259	476179	617596	417263	515766	565234	551607	
Төвийн бүс	134849	144345	187777	190960	169952	87764	128942	112585	119625	141867	128963	
Зүүн бүс	94975	90653	90473	96300	88921	74270	86387	99780	101478	91471	114388	
Баруун бүс	196613	211388	279180	293168	238809	227519	286818	122567	198587	228294	206726	
Хойд бүс	100104	91500	131411	110344	118577	86626	115449	82331	96076	103602	101530	

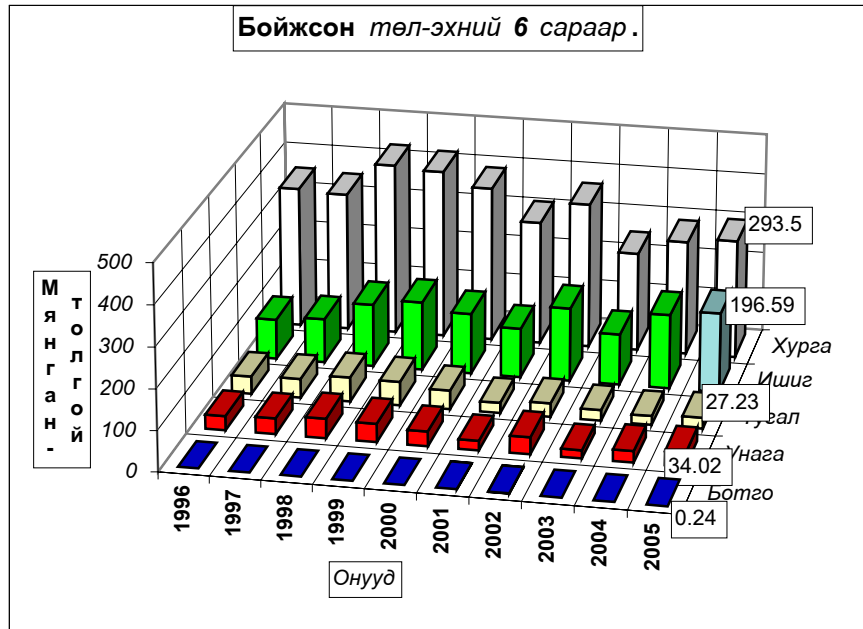

Бойжсон төл, хувь - Survivals, percent

	Эхний 6 сард - as of first 6 months										
	1996	1997	1998	1999	2000	2001	2002	2003	2004	Дундаж 1996-2004	2005
Ботго	99.2%	96.8%	96.2%	94.0%	90.3%	94.5%	93.7%	96.4%	95.3%	95.2%	97.6%
Унага	98.2%	98.0%	98.2%	97.1%	88.8%	90.7%	95.5%	91.6%	95.4%	95.3%	96.8%
Тугал	98.3%	97.8%	98.4%	96.3%	91.7%	87.3%	97.6%	95.5%	95.1%	95.8%	97.9%
Хурга	98.2%	97.8%	98.6%	93.2%	87.2%	87.2%	97.8%	95.1%	95.9%	94.4%	98.8%
Ишиг	98.3%	97.7%	98.2%	95.4%	85.0%	85.0%	96.6%	92.2%	94.7%	93.5%	98.0%
Бүгд	98.21%	97.81%	98.44%	94.26%	87.06%	86.82%	97.25%	94.06%	95.39%	94.30%	98.36%
(сумаар-by soums)											
Алтанбулаг	99.0%	98.8%	98.1%	97.4%	95.7%	89.7%	99.0%	98.3%	99.0%	97.3%	100.0%
Аргалант	97.2%	97.3%	98.8%	96.8%	95.6%	97.6%	99.1%	93.1%	98.6%	97.3%	98.4%
Архуст	98.6%	96.9%	94.1%	73.8%	89.2%	84.6%	99.1%	99.2%	99.7%	92.1%	99.9%
Батсүмбэр	95.3%	94.6%	96.7%	49.6%	94.9%	92.2%	97.1%	97.3%	98.1%	90.4%	98.3%
Баян	100.0%	100.0%	100.0%	97.0%	90.4%	61.3%	93.1%	100.0%	100.0%	95.5%	100.0%
Баяндэлгэр	98.9%	98.5%	97.1%	79.9%	95.1%	89.0%	89.1%	94.6%	99.1%	93.8%	98.1%
Баянжаргалан	100.0%	99.9%	100.0%	99.7%	71.1%	92.5%	99.5%	100.0%	99.8%	95.7%	99.7%
Баян-Өнжүүл	100.0%	99.1%	100.0%	99.5%	94.8%	95.5%	97.9%	99.5%	99.1%	98.3%	98.2%
Баянхангай	98.3%	95.0%	97.3%	97.8%	98.4%	91.6%	99.2%	95.3%	98.7%	97.1%	99.2%
Баянцагаан	100.0%	99.8%	100.0%	100.0%	58.7%	95.9%	96.7%	99.9%	100.0%	92.6%	100.0%
Баянцогт	97.8%	94.0%	96.1%	92.7%	93.2%	70.7%	98.5%	99.3%	96.7%	93.1%	94.5%
Баянчандмань	96.7%	93.9%	97.6%	89.5%	96.1%	86.3%	99.4%	93.4%	98.0%	94.9%	98.3%
Борнуур	99.5%	99.4%	99.6%	84.5%	97.8%	55.2%	94.7%	74.2%	74.4%	86.7%	90.7%
Бүрэн	96.2%	98.8%	98.4%	97.8%	52.8%	99.3%	95.3%	93.4%	97.7%	91.6%	99.3%
Дэлгэрхаан	99.7%	100.0%	99.7%	99.5%	98.6%	99.7%	96.2%	100.0%	99.7%	99.2%	100.0%
Жаргалант	95.0%	91.1%	98.0%	89.1%	90.3%	59.8%	95.0%	75.6%	91.8%	86.8%	98.5%
Заамар	99.7%	98.4%	99.2%	99.3%	98.7%	96.4%	99.6%	90.8%	98.4%	98.3%	96.9%
Лүн	98.9%	98.3%	98.8%	96.0%	91.0%	79.5%	98.7%	87.4%	95.5%	93.7%	98.6%
Мөнгөнморьт	97.1%	94.6%	96.2%	92.0%	94.9%	93.9%	98.3%	92.6%	85.7%	93.8%	93.1%
Өндөрширээт	98.8%	99.9%	99.6%	98.8%	89.9%	96.5%	98.8%	95.5%	98.0%	97.3%	98.8%
Сүмбэр	99.3%	96.3%	97.8%	95.3%	98.9%	71.4%	98.8%	84.0%	96.3%	92.9%	97.9%
Сэргэлэн	99.6%	98.9%	98.7%	94.9%	96.2%	86.5%	94.7%	96.0%	97.5%	96.5%	97.8%
Угтаал	95.0%	93.9%	96.0%	77.1%	99.3%	69.0%	94.4%	88.3%	66.8%	87.6%	99.5%
Цээл	98.7%	98.4%	98.9%	97.5%	97.7%	88.6%	99.1%	90.7%	85.3%	95.3%	99.3%
Эрдэнэ	97.8%	98.2%	97.2%	97.6%	95.6%	94.4%	93.7%	95.2%	93.9%	95.8%	97.7%
Эрдэнэсант	95.7%	95.8%	97.8%	98.5%	70.9%	93.2%	99.1%	99.0%	95.6%	93.9%	99.2%
Зуунмод	97.7%	98.6%	98.4%	95.2%	92.3%	70.8%	98.6%	96.4%	98.7%	95.5%	99.0%
Бүгд	98.21%	97.81%	98.44%	94.26%	87.06%	86.82%	99.74%	94.06%	95.39%	94.30%	98.36%
Төвийн бүс	99.46%	99.14%	99.19%	97.98%	86.23%	91.53%	97.59%	98.60%	99.00%	96.33%	99.02%
Зүүн бүс	98.89%	98.52%	97.96%	92.00%	87.78%	87.80%	94.84%	96.93%	97.43%	94.72%	98.40%
Баруун бүс	97.60%	97.75%	98.41%	96.77%	84.01%	91.05%	97.94%	93.48%	93.79%	94.50%	98.97%
Хойд бүс	97.12%	95.27%	97.78%	84.65%	94.70%	73.37%	96.99%	86.32%	92.42%	90.92%	96.30%

Төл бойжилтын хувь - эхний 6 сараар



Гарсан төлийн 1.64 хувь болох 9194 төл хорогдсон нь урьд оны мөн үеэс 1.7 дахин 15723 төлөөр; 1996-2004 он мөн үеүдийн дунджаас 2.71 дахин 24942 төлөөр тус бүр буурлаа. Гарсан ботгоны 2.42, унаганы 3.22, тугалын 2.08, хурганы 1.18, ишигийн 1.99 хувь нь тус бүр хорогдов. Хамгийн их хорогдолтой 5 сум Борнуур, Мөнгөнморьт, Баянцогт, Заамар, Эрдэнэ сумд гарсан төлийнхөө 9.28-2.26 хувь буюу 1813-575 төл хорогдуулсан нь аймгийн бүх төлийн хорогдлын 50.71 хувийг (бүгд 4662 төл) эзлэв.

Төл малын хорогдол, толгой - Number of losses young animals, heads												
	Эхний 6 сард - as of first 6 months										дундаж 1996-2004	2005
	1996	1997	1998	1999	2000	2001	2002	2003	2004			
Ботго	2	11	15	19	27	11	17	7	11	13	6	
Унага	635	809	881	1338	4535	2405	1986	1825	1343	1751	1132	
Тугал	720	1038	979	2220	4161	3641	818	1242	1112	1770	578	
Хурга	6493	7581	6225	30242	56362	44760	8167	12643	12129	20511	3493	
Ишиг	1749	2578	2819	8257	26510	21441	6492	10645	10322	10090	3985	
Бүгд	9599	12017	10919	42076	91595	72258	17480	26362	24917	34136	9194	
(сумаар-by soums)												
Алтанбулаг	312	408	855	997	2280	2741	434	642	347	1002		
Аргалант	171	190	207	525	691	422	142	861	251	384	294	
Архуст	152	317	702	3381	1382	2406	76	97	33	950	12	
Батсүмбэр	676	836	598	9429	887	1264	527	528	357	1678	261	
Баян				673	2108	2966	485			692		
Баяндэлгэр	212	230	451	2827	719	2404	2006	1161	239	1139	426	
Баянжаргалан		20		77	6877	1146	88		50	918	108	
Баян-Өнжүүл		315		303	2767	1718	952	217	372	738	752	
Баянхангай	190	294	285	315	166	882	112	381	165	310	87	
Баянцагаан		61			20039	587	620	24		2370		
Баянцогт	575	1249	1041	1637	1767	5821	269	67	554	1442	955	
Баянчандмань	317	687	333	1004	368	976	57	456	159	484	143	
Борнуур	98	114	107	4244	473	9531	1256	5503	4892	2913	1813	
Бүрэн	1403	505	851	1125	21667	300	1977	735	626	3243	258	
Дэлгэрхаан	61		57	149	302	34	675		32	146		
Жаргалант	1089	1131	490	2603	2325	10685	1235	4483	1480	2836	306	
Заамар	60	335	206	216	514	1278	172	896	324	445	575	
Лүн	301	496	430	1935	4532	8473	626	3315	1805	2435	428	
Мөнгөнморьт	236	435	311	990	460	466	168	688	1230	554	633	
Өндөрширээт	283	33	112	368	3010	907	407	732	516	708	282	
Сүмбэр	42	333	209	561	124	2738	91	1152	189	604	132	
Сэргэлэн	117	226	429	1793	1230	1590	1110	572	400	830	467	
Угтаал	704	903	1098	4287	171	5113	1412	1575	6031	2366	72	
Цээл	169	178	171	316	326	1926	169	656	1767	631	77	
Эрдэнэ	468	357	418	424	834	934	1873	1213	1123	849	686	
Эрдэнэсант	1658	2119	1306	1059	14752	3465	473	263	1884	2998	371	
Зуунмод	305	245	252	838	824	1485	68	145	91	473	56	
Бүгд	9599	12017	10919	42076	91595	72258	1611	26362	24917	34136	9194	
Төвийн бүс	734	1255	1536	3931	27140	8121	3184	1600	1210	5412	1275	
Зүүн бүс	1068	1359	1882	8372	12380	10322	4696	3159	2675	5101	1865	
Баруун бүс	4829	4863	4516	9770	45440	22378	6023	8553	13150	13280	2150	
Хойд бүс	2968	4540	2985	20003	6635	31437	3577	13050	7882	10342	3904	

Хорогдсон төл - эхний 6 сараар

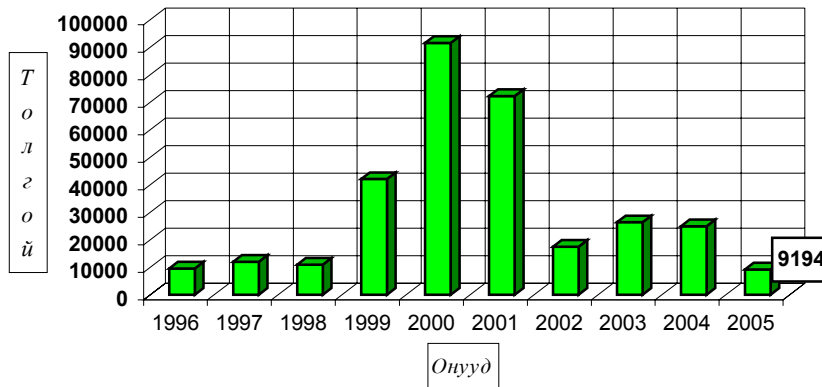

Төл малын хорогдол, хувь - Number of losses young animals, percent

	Гарсан төлд эзлэх хувь-Percentage to total number of offsprings											
	Эхний 6 сард - as of first 6 months										Дундаж 1996-2004	2005
	1996	1997	1998	1999	2000	2001	2002	2003	2004			
Ботго	0.77%	3.24%	3.84%	5.97%	9.71%	5.47%	6.32%	3.63%	4.70%	4.83%	2.42%	
Унага	1.79%	2.05%	1.79%	2.88%	11.18%	9.26%	4.54%	8.35%	4.62%	4.75%	3.22%	
Тугал	1.65%	2.18%	1.62%	3.68%	8.28%	12.66%	2.39%	4.53%	4.91%	4.25%	2.08%	
Хурга	1.82%	2.16%	1.44%	6.76%	12.80%	12.78%	2.21%	4.91%	4.12%	5.60%	1.18%	
Ишиг	1.74%	2.31%	1.79%	4.64%	15.03%	14.96%	3.45%	7.78%	5.32%	6.55%	1.99%	
Бүгд	1.79%	2.19%	1.56%	5.74%	12.94%	13.18%	2.75%	5.94%	4.61%	5.70%	1.64%	
(сумаар-by soums)												
Алтанбулаг	1.04%	1.19%	1.92%	2.59%	4.35%	10.30%	1.03%	1.69%	1.05%	2.66%		
Аргалант	2.77%	2.65%	1.20%	3.19%	4.38%	2.44%	0.85%	6.85%	1.42%	2.72%	1.61%	
Архуст	1.40%	3.10%	5.91%	26.22%	10.80%	15.39%	0.88%	0.78%	0.25%	7.89%	0.09%	
Батсүмбэр	4.75%	5.38%	3.30%	50.43%	5.08%	7.77%	2.86%	2.67%	1.86%	9.57%	1.68%	
Баян				3.04%	9.62%	38.73%	6.86%			4.50%		
Баяндэлгэр	1.10%	1.46%	2.91%	20.13%	4.86%	11.00%	10.93%	5.40%	0.94%	6.16%	1.88%	
Баянжаргалан		0.10%		0.30%	28.91%	7.50%	0.50%		0.18%	4.29%	0.35%	
Баян-Өнжүүл		0.85%		0.52%	5.21%	4.49%	2.09%	0.54%	0.86%	1.70%	1.79%	
Баянхангай	1.71%	5.02%	2.66%	2.24%	1.65%	8.40%	0.83%	4.71%	1.28%	2.88%	0.81%	
Баянцагаан		0.17%			41.34%	4.13%	3.30%	0.14%		7.38%		
Баянцогт	2.16%	5.99%	3.87%	7.26%	6.78%	29.26%	1.45%	0.73%	3.30%	6.92%	5.53%	
Баянчандмань	3.30%	6.07%	2.37%	10.48%	3.94%	13.70%	0.63%	6.65%	1.96%	5.12%	1.73%	
Борнуур	0.52%	0.59%	0.43%	15.53%	2.17%	44.82%	5.25%	25.78%	25.62%	13.26%	9.28%	
Бүрэн	3.79%	1.23%	1.60%	2.20%	47.22%	0.75%	4.66%	6.60%	2.32%	8.37%	0.75%	
Дэлгэрхаан	0.33%		0.25%	0.52%	1.38%	0.28%	3.79%		0.25%	0.79%		
Жаргалант	4.98%	8.87%	2.04%	10.90%	9.74%	40.16%	5.02%	24.39%	8.23%	13.16%	1.49%	
Заамар	0.35%	1.56%	0.76%	0.72%	1.35%	3.59%	0.44%	9.20%	1.62%	1.68%	3.11%	
Лүн	1.07%	1.65%	1.23%	3.98%	9.00%	20.50%	1.26%	12.61%	4.47%	6.26%	1.42%	
Мөнгөнморьт	2.91%	5.43%	3.79%	8.01%	5.10%	6.13%	1.74%	7.40%	14.30%	6.16%	6.92%	
Өндөрширээт	1.21%	0.14%	0.35%	1.21%	10.10%	3.52%	1.18%	4.49%	2.03%	2.65%	1.16%	
Сүмбэр	0.74%	3.71%	2.23%	4.73%	1.13%	28.60%	1.17%	15.97%	3.66%	7.11%	2.15%	
Сэргэлэн	0.43%	1.07%	1.33%	5.14%	3.80%	13.54%	5.33%	3.97%	2.46%	3.54%	2.21%	
Угтаал	5.02%	6.05%	4.01%	22.88%	0.74%	30.98%	5.60%	11.73%	33.18%	12.42%	0.49%	
Цээл	1.29%	1.60%	1.09%	2.48%	2.28%	11.44%	0.89%	9.30%	14.68%	4.66%	0.72%	
Эрдэнэ	2.20%	1.80%	2.78%	2.38%	4.39%	5.64%	6.30%	4.84%	6.14%	4.19%	2.26%	
Эрдэнэсант	4.26%	4.17%	2.16%	1.55%	29.05%	6.76%	0.93%	1.03%	4.37%	6.12%	0.78%	
Зуунмод	2.25%	1.43%	1.61%	4.79%	7.73%	29.16%	1.42%	3.61%	1.35%	4.47%	1.02%	
Бүгд	1.79%	2.19%	1.56%	5.74%	12.94%	13.18%	0.26%	5.94%	4.61%	5.70%	1.64%	
Төвийн бүс	0.54%	0.86%	0.81%	2.02%	13.77%	8.47%	2.41%	1.40%	1.00%	3.67%	0.98%	
Зүүн бүс	1.11%	1.48%	2.04%	8.00%	12.22%	12.20%	5.16%	3.07%	2.57%	5.28%	1.60%	
Баруун бүс	2.40%	2.25%	1.59%	3.23%	15.99%	8.95%	2.06%	6.52%	6.21%	5.50%	1.03%	
Хойд бүс	2.88%	4.73%	2.22%	15.35%	5.30%	26.63%	3.01%	13.68%	7.58%	9.08%	3.70%	

Мал төллөлт - Female breeding stock given birth

сумаар by soums	Төллөсөн эх мал Number of breeding stock, heads					Хорогдсон төл Number of losses young animals					Бойжсон төл Number of survivals, heads					
	Ингэ female camels	Гуу mare	Үнээ cow	Эм		Бо- то- мо young camels	Уна- га foals	Ту- гал calves	Хурга lambs	Ишиг kids	Бо- то- мо young camels	Унага foals	Тугал calves	Хурга lambs	Ишиг kids	
				хонь ewe	ямаа female goat											
Алтабулаг	5	3850	1885	17351	12705						5	3850	1885	17351	12705	
Аргалант	2	1132	751	8735	7600		19	10	124	141	2	1113	741	8611	7459	
Архуст		257	341	8365	4820		2	1	6	3		255	340	8359	4817	
Батсүмбэр	4	1172	3039	6040	5100		68	36	81	76	4	1104	3003	6028	5119	
Баян	17	625	210	5274	2852						17	625	210	5274	2852	
Баяндэлгэр	10	1610	1047	13281	6692		2	57	49	211	107	8	1553	998	13116	6611
Баянжаргалан	38	1610	802	18341	10236		2		2	52	52	36	1610	800	18414	10314
Баян-Өнжүүл	18	2818	1894	21999	14508		1	75	69	299	308	17	2743	1825	22185	14598
Баянхангай	15	343	298	5660	4480					21	66	15	343	298	5639	4414
Баянцагаан	30	916	365	15420	9008						30	916	365	15420	9008	
Баянцогт	3	1461	774	8369	6062		144	36	442	333	3	1317	738	8141	6111	
Баянчандмань	3	539	775	3917	3035		11	16	46	70	3	528	759	3871	2975	
Борнуур	8	1196	1745	9136	7548		74	68	526	1145	8	1122	1677	8510	6403	
Бүрэн		1119	688	20676	12088		32	20	98	108		1087	668	20578	11980	
Дэлгэрхаан	9	930	831	9044	6962						9	930	831	9044	6962	
Жаргалант		1150	1210	9150	6345		58	17	132	99		1092	1193	10828	7056	
Заамар		1446	672	8780	7564		76	16	242	241		1370	656	8547	7359	
Лүн	30	1924	662	16560	10855		52	9	204	163	30	1872	653	16356	10712	
Мөнгөнморьт	1	833	1978	4011	2285		107	84	272	170	1	726	1895	3759	2140	
Өндөрширээт	9	1488	643	12666	9438		118	32	73	59	9	1370	611	12593	9379	
Сүмбэр		268	492	3334	2049		31	12	53	36		237	480	3281	2013	
Сэргэлэн	13	1879	707	12226	6260		1	90	2	139	235	12	1789	705	12087	6058
Угтаал		899	785	7435	5686		13	5	22	32		886	780	7413	5665	
Цээл	10	649	507	5467	3986					36	41	10	649	507	5486	3988
Эрдэнэ		2280	3201	15097	9766		15	50	271	350		2265	3151	14826	9416	
Эрдэнэсант	23	2410	1115	25152	18530		86	42	116	127	23	2324	1073	25125	18482	
Зуунмод		344	387	2660	1946		4	2	27	23		340	385	2689	1995	
Дүн	248	35148	27804	294146	198406	6	1132	578	3493	3985	242	34016	27227	293531	196591	
Төвийн бүс	66	9807	5238	69656	44427	2	169	73	465	566	64	9638	5165	69732	44364	
Зүүн бүс	66	7215	7579	64369	36651	4	181	186	812	682	62	7034	7394	63748	36150	
Баруун бүс	96	11208	6201	111440	79589		377	124	812	837	96	10831	6077	110781	78941	
Хойд бүс	20	6918	8786	48681	37739		405	195	1404	1900	20	6513	8591	49270	37136	

Том малын зүй бус хорогдол

7 сарын 1-ний байдлаар оны эхний малын 0.63 хувь буюу 9749 том мал зүй бусаар хорогдсон нь 2004 оны мөн үеэс 1.93 дахин 18842 толгойгоор; 1996-2004 оны мөн үеүдийн дунджаас 9.66 дахин 94195 толгойгоор тус бүр буурлаа. Оны эхний тэмээний 0.04, адууны 0.86, үхрийн 0.93, хонины 0.54, ямааны 0.63 хувь нь тус бүр хорогдов. Хамгийн их хорогдолтой 5 сум Мөнгөнморьт, Эрдэнэсант, Баянцогт, Батсүмбэр, Баяндэлгэр сумд оны эхний малынхаа 2.48-0.93 хувь 2095-433 том мал зүй бусаар хорогдуулсан нь аймгийн бүх хорогдлын 44.83 хувийг (бүгд 4371 толгой) эзлэв.

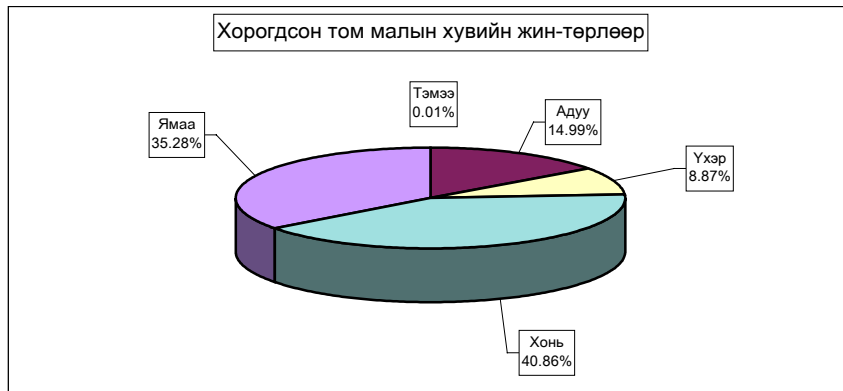

Том малын зүй бус хорогдол - Natural losses of adult animals

	Хорогдсон том мал - толгой						үүнээс - өөчнөөр ухсан мал						Хорогдсон хээлтэгч						Залх хувь		Зөрүү(+/-) Change(+/-)
	Number of losses adult animals, heads						of which-losses animals due to the diseases												хорог-	өөчнөөр	
	Малын төрлөөр - by types of animals																		догд	ухсан малд	
Бүгд	Тэмээ	Адуу	Үхэр	Хонь	Ямаа	Бүгд	Тэмээ	Адуу	Үхэр	Хонь	Ямаа	Бүгд	Тэмээ	Адуу	Үхэр	Хонь	Ямаа	догд	ухсан малд	2005-06	
Total	camel	horse	cattle	sheep	goat	Total	camel	horse	cattle	sheep	goat	Total	camel	horse	cattle	sheep	goat	total losses	losses an-imals due to the diseases	2004-06	
Алтанбулаг	808		40	35	450	283						205		16	12	95	82	8.29%	38.46%	-101	
Аргалант	338		43	26	148	121	130		17	12	49	52	98	10	9	35	44	3.47%		47	
Архуст	72		6	8	31	27						37		2	4	16	15	0.74%		-114	
Батсүмбэр	443		80	72	145	146	185		20	33	69	63	213	25	30	101	57	4.54%	41.76%	-352	
Баян	7				4	3	7					4	3					0.07%		7	
Баяндэлгэр	598		133	67	215	183	286		63	31	107	85	262	37	34	110	81	6.13%	47.83%	-96	
Баянжаргалан	93		7	5	42	39	61		1	4	27	29	12		1	5	6	0.95%	65.59%	-80	
Баян-Өнжүүл	145		6	10	54	75	103		3	6	43	51	44	2	3	15	24	1.49%	71.03%	-250	
Баянхангай	193		6	3	96	88						54					16	38	1.98%	77	
Баянцагаан	3				2		2				2							0.03%	66.67%	-218	
Баянцагт	580		157	44	249	130	284		47	20	139	78	307	82	16	126	83	5.95%	48.97%	348	
Баянчандмань	212		28	30	85	69	65		12	12	18	23	87	14	11	29	33	2.17%	30.66%	-269	
Борнуур	399		57	40	154	148	200		22	24	86	68	118	18	16	44	40	4.09%	50.1%	-257	
Буран	459		30	26	215	188	240		25	19	94	102	137	10	67	60	4.71%	52%	-915		
Далгархаан	30		2	1	17	10	4		1	2	1	19		1	10	8	0.31%	13.33%	-194		
Жаргалант	165		76	15	53	21	53		8	9	25	11	42	13	4	15	10	1.69%	32.12%	-1389	
Заавар	240		106	7	55	72	20		1	2	8	9	85	16	3	28	38	2.46%	8.33%	-385	
Лун	489		76	31	209	173	11				5	6	56	11	28	17	5.02%	2.2%	-998		
Мөнхморьт	655		167	159	218	111	97		22	22	32	21	157	37	40	49	31	6.72%	14.81%	-1733	
Өндөрширээт	486		94	35	158	199	135		20	5	52	58	96	25	19	52	4.99%	27.78%	-756		
Сүмбэр	141		30	18	62	31	25		2	2	12	9	19		2	8	9	1.45%	17.73%	-336	
Саргалан	161	1	17	3	105	35	4		3	1		51		3	1	32	15	1.65%	2.48%	-423	
Утгаал	172		18	16	73	65	96		8	9	43	36	31	5	3	11	12	1.76%	55.81%	-3294	
Цэцэг	196		27	21	72	76	160		21	18	67	54	128	16	18	48	46	2.01%	82%	-7016	
Эрдэнэ	520		103	76	169	172	124		14	24	52	34	152	29	28	51	44	5.33%	23.85%	-438	
Эрдэнэсант	2095		144	108	884	959	51		5	6	20	20	412	26	29	174	183	21.49%	2.43%	300	
Зуунмод	49		7	9	18	15	17		3	3	6	5	21	2	6	8	5	0.50%	34.69%	-7	
Бүгд дүн	9749	1	1461	865	3983	3439	2360		318	262	962	818	2843	400	289	1173	981	100%	24.21%	-18842	
2004-06	28591	4	2906	3056	13763	8862	5026		1	626	631	2177	1591	6778	783	868	3090	2037	100%	17.58%	
Зөр- (тоогоор)	-18842	-3	-1445	-2191	-9780	-5423	-2666		-1	-308	-369	-1215	-773	-3935	-383	-579	-1917	-1056			
Үү (хувиар)	-65.9%	-75%	-49.7%	-71.7%	-71.1%	-61.2%	-53.0%		-100%	-49.2%	-58.5%	-55.8%	-48.6%	-58.1%	-48.9%	-68.7%	-62.0%	-51.8%			

Хорогдсон мал - эхний 6 сард

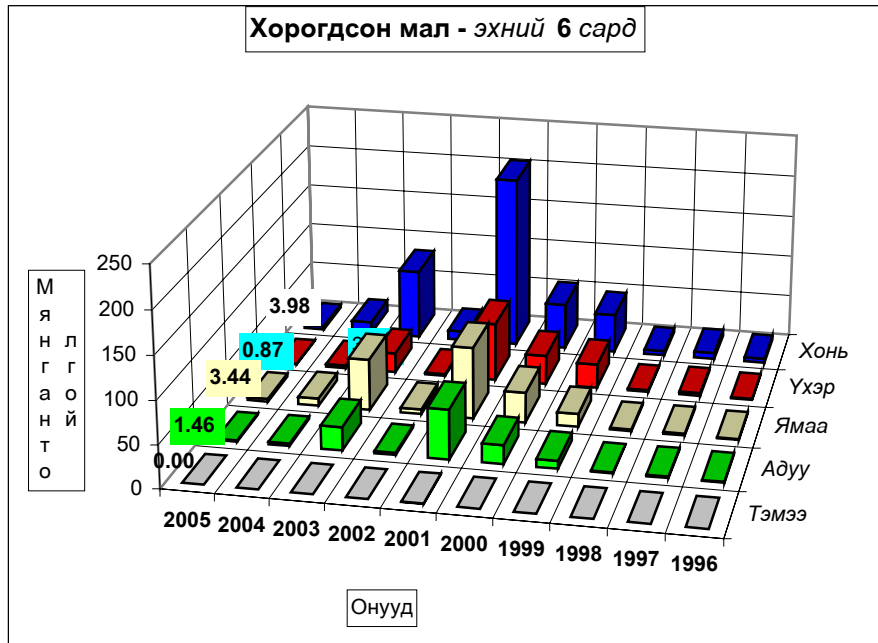

Том малын зүй бус хорогдол - Natural losses of adult animals

	Эхний 6 сард - as of first 6 months										Дундаж 1996- 2004	2005
	1996	1997	1998	1999	2000	2001	2002	2003	2004			
Тэмээ	16	59	20	66	87	503	19	96	4	97	1	
Адуу	987	1672	1161	9113	21861	57974	2487	27323	2906	13943	1461	
Үхэр	1114	3516	1847	28502	34419	68405	1939	23124	3056	18436	865	
Хонь	4922	7448	5136	45854	53981	204480	10571	82323	13763	47609	3983	
Ямаа	943	2191	1871	15363	35466	83967	5611	60472	8862	23861	3439	
Бүгд	7982	14886	10035	98898	145814	415329	20627	193338	28591	103944	9749	
(сумаар-by sums)												
Алтанбулаг	285	1009	736	4657	7035	32728	1126	5194	909	5964	808	
Аргалант	172	634	201	641	2732	15689	276	1259	291	2433	338	
Архуст	180	223	297	3648	1352	10010	692	1204	186	1977	72	
Батсүмбэр	223	1414	466	25646	445	8271	768	1582	795	4401	443	
Баян		63		848	2328	42826	339	65		5163	7	
Баяндэлгэр	97	226	701	6502	549	2709	1396	2711	694	1732	598	
Баянжаргалан	85	209	75	842	12398	31281	2193	830	173	5343	93	
Баян-Өнжүүл	646	415	171	3046	11640	18857	1186	13939	395	5588	145	
Баянхангай	161	248	134	1122	689	7823	92	6828	116	1913	193	
Баянцагаан		397	456	1740	20388	57968	244	554	221	9108	3	
Баянцогт	458	1050	763	2510	1354	16277	402	7902	232	3439	580	
Баянчандмань	286	932	424	1849	260	5495	42	4033	481	1534	212	
Борнуур	238	151	186	6158	251	10451	394	6438	656	2769	399	
Бүрэн	639	501	760	1113	27733	12868	1441	16476	1374	6989	459	
Дэлгэрхаан	54	104	98	363	7799	1743	3385	1679	224	1717	30	
Жаргалант	1154	1292	689	3986	1649	14810	553	7321	1554	3668	165	
Заамар	64	327	69	148	736	3111	337	21220	625	2960	240	
Лүн	128	247	190	2963	12760	25914	583	18574	1487	6983	489	
Мөнгөнморьт	238	348	331	1920	563	857	578	957	2388	909	655	
Өндөрширээт	457	97	92	498	7098	17298	372	14919	1242	4675	486	
Сүмбэр	270	170	205	1494	141	5312	126	2189	477	1154	141	
Сэргэлэн	140	442	375	7884	1775	23091	544	980	584	3979	161	
Угтаал	311	707	335	11259	303	17925	526	14107	3466	5438	172	
Цээл	256	789	268	2058	603	9329	248	23417	7212	4909	196	
Эрдэнэ	242	780	558	3037	665	8617	1350	1678	958	1987	520	
Эрдэнэсант	864	1901	1275	2215	22281	10030	1317	16677	1795	6484	2095	
Зуунмод	334	210	180	751	287	4039	117	605	56	731	49	
Бүгд	7982	14886	10035	98898	145814	415329	20627	193338	28591	103944	9749	
Төвийн бүс	1405	2473	1918	18078	41125	136683	3217	21272	2165	25371	1166	
Зүүн бүс	842	1849	1962	16797	17855	96300	6548	7445	4399	17111	1945	
Баруун бүс	2934	4921	3221	21739	80002	106041	8301	133897	17541	42066	4360	
Хойд бүс	2801	5643	2934	42284	6832	76305	2561	30724	4486	19397	2278	

Том малын хорогдол - эхний 6 сард.

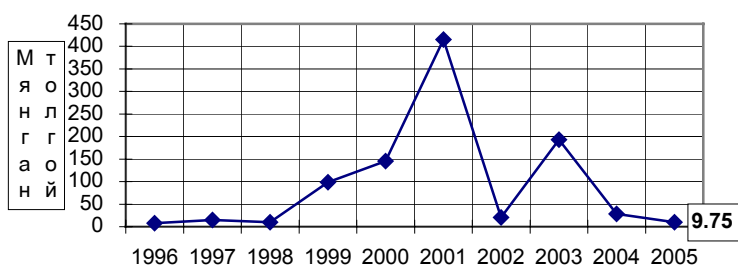

Онууд

Том малын зүй бус хорогдол - Natural losses of adult animals

	Оны эхний малд эзлэх хувь-Percentage of losses to total livestock at beginning of year										
	Эхний 6 сард - as of first 6 months										
	1996	1997	1998	1999	2000	2001	2002	2003	2004	дундаж 1996-2004	2005
Тэмээ	0.37%	1.41%	0.49%	1.62%	2.09%	13.93%	0.66%	3.53%	0.16%	2.67%	0.04%
Адуу	0.40%	0.64%	0.41%	3.01%	7.20%	23.23%	1.29%	14.71%	1.76%	5.73%	0.86%
Ухэр	0.52%	1.49%	0.74%	10.82%	14.27%	37.13%	1.61%	21.16%	3.34%	9.71%	0.93%
Хонь	0.49%	0.73%	0.47%	3.91%	4.59%	18.57%	1.18%	10.20%	1.90%	4.76%	0.53%
Ямаа	0.32%	0.63%	0.45%	3.10%	7.18%	17.36%	1.23%	12.26%	1.80%	5.40%	0.63%
Бүгд	0.45%	0.80%	0.49%	4.42%	6.57%	20.54%	1.24%	12.10%	1.94%	5.53%	0.63%
	(сумаар-by soms)										
Алтанбулаг	0.28%	0.86%	0.55%	3.44%	4.57%	23.94%	1.19%	5.39%	1.02%	5.07%	0.77%
Аргалант	0.24%	1.07%	0.33%	1.03%	4.44%	32.71%	0.71%	3.47%	0.72%	4.56%	0.77%
Архуст	0.50%	0.58%	0.61%	7.31%	2.77%	20.63%	1.91%	3.81%	0.57%	4.79%	0.21%
Батсүмбэр	0.47%	2.60%	0.74%	37.92%	0.96%	15.98%	1.47%	2.67%	1.50%	8.00%	1.05%
Баян		0.10%		1.08%	2.91%	63.81%	1.18%	0.23%		9.29%	0.02%
Баяндэлгэр	0.15%	0.35%	1.00%	8.56%	0.90%	4.70%	2.46%	4.37%	1.06%	2.69%	0.93%
Баянжаргалан	0.14%	0.31%	0.10%	0.96%	12.10%	33.48%	3.73%	1.33%	0.24%	7.05%	0.11%
Баян-Өнжүүл	0.65%	0.37%	0.14%	2.19%	8.25%	16.02%	1.15%	14.44%	0.44%	4.93%	0.14%
Баянхангай	0.45%	0.79%	0.44%	2.96%	1.62%	16.31%	0.21%	15.64%	0.28%	4.84%	0.48%
Баянцагаан		0.32%	0.33%	1.12%	12.45%	48.16%	0.37%	0.85%	0.27%	7.98%	0.00%
Баянцогт	0.62%	1.46%	1.14%	3.69%	2.03%	23.78%	0.83%	19.27%	0.58%	5.67%	1.24%
Баянчандмань	0.85%	2.58%	1.26%	5.38%	0.91%	17.60%	0.16%	14.66%	2.04%	5.02%	0.81%
Борнуур	0.52%	0.29%	0.30%	9.46%	0.47%	17.17%	0.79%	12.06%	1.40%	5.10%	0.85%
Бүрэн	0.56%	0.39%	0.53%	0.69%	17.11%	10.69%	1.24%	15.26%	1.38%	5.46%	0.42%
Дэлгэрхаан	0.09%	0.16%	0.14%	0.48%	10.73%	3.94%	7.26%	4.25%	0.52%	2.97%	0.06%
Жаргалант	2.25%	2.39%	1.24%	6.40%	2.50%	19.94%	0.91%	11.01%	3.73%	6.20%	0.37%
Заамар	0.11%	0.50%	0.10%	0.18%	0.80%	3.17%	0.34%	29.01%	1.18%	3.82%	0.50%
Лүн	0.16%	0.27%	0.18%	2.35%	9.74%	19.35%	0.50%	16.83%	1.70%	6.39%	0.57%
Мөнгөнморьт	0.92%	1.35%	1.10%	5.91%	1.94%	3.00%	1.73%	2.78%	7.77%	3.03%	2.48%
Өндөрширээт	0.64%	0.13%	0.12%	0.58%	7.63%	20.05%	0.45%	19.60%	1.94%	5.91%	0.77%
Сүмбэр	1.36%	0.73%	0.80%	5.31%	0.56%	19.93%	0.67%	9.99%	2.72%	5.01%	0.91%
Сэргэлэн	0.18%	0.52%	0.41%	7.88%	2.06%	28.75%	1.13%	2.20%	1.31%	5.45%	0.29%
Угтаал	0.49%	1.10%	0.49%	15.86%	0.46%	24.79%	0.98%	27.81%	8.32%	8.86%	0.45%
Цээл	0.62%	1.73%	0.52%	3.77%	1.06%	15.11%	0.44%	41.60%	21.67%	9.66%	0.71%
Эрдэнэ	0.36%	1.22%	0.79%	3.98%	0.97%	11.18%	1.87%	2.22%	1.14%	2.73%	0.66%
Эрдэнэсант	0.58%	1.29%	0.78%	1.27%	12.24%	7.08%	0.95%	14.16%	1.73%	4.43%	1.82%
Зуунмод	0.83%	0.46%	0.38%	1.52%	0.78%	15.12%	0.51%	3.02%	0.27%	2.12%	0.20%
Бүгд	0.45%	0.80%	0.49%	4.42%	6.57%	20.54%	1.24%	12.10%	1.94%	5.53%	0.63%
Төвийн бүс	0.33%	0.51%	0.36%	3.12%	7.07%	28.37%	0.96%	6.60%	0.66%	5.61%	0.30%
Зүүн бүс	0.27%	0.58%	0.54%	4.19%	4.58%	25.86%	2.29%	2.53%	1.38%	5.04%	0.59%
Баруун бүс	0.43%	0.69%	0.41%	2.50%	8.90%	13.14%	1.10%	19.82%	3.09%	5.61%	0.76%
Хойд бүс	0.81%	1.61%	0.80%	10.90%	1.97%	21.12%	0.87%	10.05%	1.70%	5.77%	0.86%

Том малын хорогдлын **оны эхний малд** эзлэх хувь-(Эхний 6 сараар)

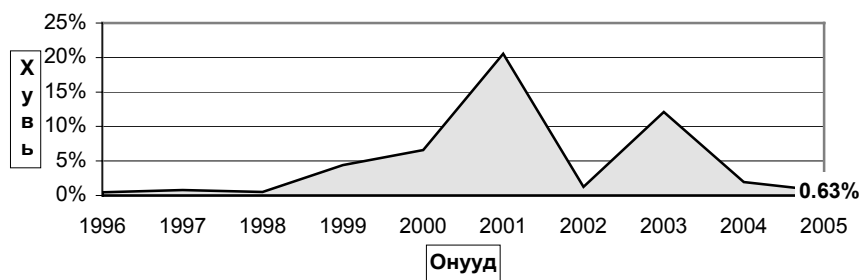



А Ж Ү Й Л Д В Э Р

Өмчийн бүх төрлийн аж үйлдвэрийн газрууд эхний хагас жилд (1995 оны үнээр, зэрэгцүүлсэн үнэнд шилжүүлснээр) **597,05** сая ₮-ийн бүтээгдэхүүн үйлдвэрлэсэн нь өмнөх оны мөн үеэс **47,2 хувь** буюу **533,0** сая ₮-өөр, **2003** оныхоос **56,5 хувь** буюу **775,2** сая ₮-өөр тус тус **буурав**. Аймгийн нийт бүтээгдэхүүний үйлдвэрлэл **буурсан нь хэвлэлээс бусад бүх салбарын үйлдвэрлэл** өмнөх оноос **69,9-0,3 хувь** буюу **0,8-426,3** сая ₮-өөр буурсантай холбоотой. Хэвлэлийн бүтээгдэхүүний үйлдвэрлэл өссөн боловч энэ нь аймгийн нийт бүтээгдэхүүний үйлдвэрлэлд 0,09 хувь нь байна.

Оны үнээр нийт бүтээгдэхүүний үйлдвэрлэлтэнд эзлэх сумдын үйлдвэрлэсэн бүтээгдэхүүний хувийн жингээс үзэхэд **Зуунмод, Борнуур, Эрдэнэсант, Баянчандмань, Заамар, Угтаал** сумд **62.48-2,25** (эдгээр сумдын үйлдвэрлэлт **76,9**) хувийг эзлэв.

Аймгийн нийт үйлдвэрлэлтэнд дулааны эрчим хүч, хувцас, хүнсний бүтээгдэхүүний үйлдвэрлэл илүү хувийн жинг эзэлдэг.

Аж үйлдвэрийн бүтээгдэхүүний 40 гаруй хувийг эзэлдэг оёдлын үйлдвэрүүдийн гадаад захиалга буурснаас, хүнсний үйлдвэрүүдийн согтууруулах болон зөөлөн ундааны үйлдвэрлэл өрсөлдөөнд шахагдснаас шалтгаалан оны эхний 6 сард өмнөх оны мөн үеийн үйлдвэрлэлийн дөнгөж 30,1-52,8 хувийг үйлдвэрлэж байгаа нь үйлдвэрлэл буурахад голлон нөлөөллөө.

АЖ ҮЙЛДВЭРИЙН НИЙТ БҮТЭЭГДЭХҮҮН, 1995 ОНЫ ЗЭРЭГЦҮҮЛЭХ ҮНЭЭР,
ГОЛ НЭРИЙН БҮТЭЭГДЭХҮҮНЭЭР, САЯ.ТӨГ
GROSS INDUSTRIAL OUTPUT, at constant prices of 1995, estimation by major commodities, mln tog

АЖ ҮЙЛДВЭРИЙН САЛБАР INDUSTRIAL SECTOR	2003 VI	2004 VI	2005 VI	Дүнд эзлэх хувь Percentage share to total			2005 2004%
				2003	2004	2005	
Нийт дүн Total	1,372.20	1,130.01	597.05	100.0%	100.0%	100.0%	52.8%
Ашигт малтмал олборлолт mining and quarrying	0.00	0.00	0.00	0.00%	0.00%	0.00%	0.0%
Хүнсний бүтээгдэхүүн, ундаа үйлдвэрлэл Manufacture of food products and beverages	463.10	211.28	108.94	33.75%	18.70%	18.25%	51.6%
Сүү, сүүн бүтээгдэхүүн үйлдвэрлэл Manufacture of dairy products	4.50	1.83	3.03	0.328%	0.162%	0.51%	0.0%
Үр тарианы гурил, цардуул, малын тэжээл Manufacture of grain mill products, starches, starch products, and prepared animal feeds	1.90	6.10	2.68	0.14%	0.54%	0.449%	43.9%
Хүнсний бусад бүтээгдэхүүний, үйлдвэрлэл Manufacture of other food products	20.00	11.67	10.49	1.46%	1.03%	1.757%	89.9%
Ундаа үйлдвэрлэл/согтууруулах ундаа ороод/ Manufacture of beverages	436.70	191.68	92.74	31.82%	16.96%	15.533%	48.4%
Нэхмэлийн үйлдвэрлэл Manufacture of textiles	2.70	4.74	5.03	0.20%	0.42%	0.84%	106.1%
Хувцас үйлдвэрлэл, үслэг арьс боловсруулалт Manufacture of wearing apparel dressing and dyeing of fur	525.60	599.45	175.03	38.30%	53.05%	29.32%	29.2%
Арьс шир боловсруулах, ширэн эдлэл, гутал үйлдвэрлэл Tanning, dressing of leather, manufacture of luggage, handbagz saddlery harnesses, footwear	7.60	5.79	3.61	0.55%	0.51%	0.60%	62.3%
Мод, модон эдлэл Manufacture of wood and wooden products	20.00	25.75	21.77	1.46%	2.28%	3.65%	84.5%
Нийтлэх, хэвлэх, дуу бичлэг хийх ажиллагаа Publishing, printing and reproduction of recorded media	0.00	0.09	0.55	0.00%	0.01%	0.092%	611.1%
Төмрийн үйлдвэрлэл Manufacture of basic metals	1.50	0.01	0.02	0.109%	0.00%	0.003%	200.0%
Цахилгаан, дулаан, уур үйлдвэрлэл Electricity, thermal energy, steam	351.70	282.90	282.10	25.63%	25.04%	47.25%	99.7%

АЖ ҮЙЛДВЭРИЙН БҮТЭЭГДЭХҮҮНИЙ ҮЙЛДВЭРЛЭЛТ , оны үнээр
SALES OF INDUSTRIAL OUTPUT, at current price

/сумдаар/	мян -₮, mln.tog			Дүнд эзлэх хувь		
	Бүтэн 06 сарын гүйцэтгэл			Percentage share to total		
	2003 он	2004 он	2005 он	2003	2004	2005
Алтанбулаг	14,990.3	13,250.0	23,485.0	0.68	0.80	1.37
Аргалант	21,892.0	19,263.3	27,790.2	1.00	1.16	1.62
Архуст	12,030.5	9,419.7	16,817.2	0.55	0.57	0.98
Батсүмбэр	178,688.9	45,620.4	21,596.1	8.13	2.74	1.26
Баян	4,425.5	5,387.5	9,625.7	0.20	0.32	0.56
Баяндэлгэр	17,726.6	8,876.7	17,466.6	0.81	0.53	1.02
Баянжаргалан	6,808.8	4,631.9	5,345.0	0.31	0.28	0.31
Баян-Өнжүүл	2,636.0	3,677.7	10,249.9	0.12	0.22	0.60
Баянхангай	16,151.2	13,894.8	33,074.5	0.73	0.83	1.93
Баянцагаан	8,157.9	7,737.5	10,023.3	0.37	0.46	0.58
Баянцогт	18,947.2	14,475.7	33,061.2	0.86	0.87	1.93
Баянчандмань	117,953.5	64,491.6	45,444.1	5.37	3.87	2.65
Борнуур	25,763.0	8,410.0	74,325.4	1.17	0.51	4.33
Бүрэн	2,120.0	5,762.6	12,058.5	0.10	0.35	0.70
Дэлгэрхаан	2,477.6	4,560.9	14,100.9	0.11	0.27	0.82
Жаргалант	80,706.0	30,940.8	33,814.5	3.67	1.86	1.97
Заамар	27,633.6	25,287.9	43,379.4	1.26	1.52	2.53
Лүн	47,715.6	23,665.4	18,068.0	2.17	1.42	1.05
Мөнгөнморьт	20,452.8	21,293.2	20,568.9	0.93	1.28	1.20
Өндөрширээт	9,566.2	16,637.9	22,513.2	0.44	1.00	1.31
Сүмбэр	120.0	630.0	2,167.5	0.01	0.04	0.13
Сэргэлэн	5,560.0	6,100.7	13,700.0	0.25	0.37	0.80
Угтаал	17,763.8	17,594.7	38,521.6	0.81	1.06	2.25
Цээл	11,669.0	31,408.2	17,757.5	0.53	1.89	1.04
Эрдэнэ	11,810.6	15,574.8	33,109.0	0.54	0.94	1.93
Эрдэнэсант	29,138.5	30,914.7	45,661.5	1.33	1.86	2.66
Зуунмод	1,484,726.4	1,215,501.4	1,071,886.0	67.56	73.00	62.48
Аймгийн дүн	2,197,631.5	1,665,010.0	1,715,610.7	100.0	100.0	100.0
Төвийн бүс	1,516,070.6	1,246,267.3	1,129,344.2	68.99	74.85	65.83
Зүүн бүс	73,254.8	65,183.8	102,932.4	3.33	3.91	6.00
Баруун бүс	164,235.5	169,727.1	245,135.1	7.47	10.19	14.29
Хойт бүс	444,070.6	183,831.8	238,199.0	20.21	11.04	13.88

ГОЛ НЭР ТӨРЛИЙН БҮТЭЭГДЭХҮҮН ҮЙЛДВЭРЛЭЛТ
PRODUCTION OF MAJOR COMMODITIES

Гол нэр төрлийн бүтээгдэхүүн	MAJOR COMMODITIES	Хэмжих нэгж	units	Бүтэн 06 сарын гүйцэтгэл (биет хэмжээгээр)			2004 оноос зөрүү (+,-) биет хэмж
				2003 он	2004 он	2005 он	
Монгол дээл, тэрлэг бүгд	Mongolian traditional costume "DEEL"	ширхэг	pieces	1492	1437	2092	655
Сүлжмэл эдлэл	Knitted goods	мян,төг	thous.teg	2673.0	4739.6	5025.4	285.8
Савхин гутал бүгд	Leather footwear	хос	pairc	943	797	366	-431
Эмэгтэй хослол	Female suits	хос	pairc	123	87	158	71
Эсгий гутал бүгд	felt boots	хос	pairc	643	364	420	56
Хивс	Carpet	мян,кв,м	thous.m2				0.00
Хэрэглээний мод	Wood as a fuel	мян,м3	thous.m3	0.9	0.2	0.2	0.0
Гурил	Wheat flour	тонн	tons	15.0	48.3	21.0	-27.3
Талх	Bread	тонн	tons	133.3	73.6	63.8	-9.8
Нарийн боов	bakery products	тонн	tons	10.9	8.1	8.3	0.2
Арвайн гурил	bakery flour	тонн	tons				0.0
Савхин дээл, куртка	Leather jacket	ширхэг	pieces				0
Костюм	Suits	хос	pairc				0
Гэрийн мод, модон эдлэл	Wood and wooden articles	мян,төг	thous.teg	3704.6	3071.6	3948.7	877.1
Ундаа	Soft drinks	мян,литр	thous.l	600.0	26.0	34.1	8.1
Зүсмэл материал	Sawn wood	мян,м3	thous.m3	1.0	1.4	1.1	-0.3
Тэжээл	Fodder	тонн	tons	6.0	13.7	8.6	-5.1
Куртка	Jacket	ширхэг	pieces	1052	18	10	-8
Цамц, Желет	Sweater	ширхэг	pieces	271073	401380	298998	-102382
Өмд	Troosers @ pants	ширхэг	pieces	691783	408246	65946	-342300
Шорт	shorts	ширхэг	pieces	15006	120302	0	-120302
Жинсэн юбка		ширхэг	pieces				0
Пальто	Overcoat	ширхэг	pieces				0
Алт, мөнгөн эдлэл	Jewellery	ширхэг	pieces	18			0
Хөвөнтэй бээлий	Cotton mittens	хос	pairc				0
Цэвэр ус борлуулалт	Distribution water	мян/м3	thous.m3	188.6	140.4	144.5	4.1
Сувагжуулалт	Collection, purification and distribution water	мян/м3	thous.m3	80.1	97.8	60.1	-37.7
Зуух, яндан, пийшин	oven, chimney	ширхэг	pieces	102	56	93	37
Барилгын хаалга, цонх	Building door and windows	мян,м,кв	thous.m2				0.00
Архи, дарс	Alcohol drinks	мян, литр	thous.l	218.00	110.2	52.0	-58.2
Сонин	Newspaper	мхдх	min.pr.p				0.0
Ном товхимол	Book	мхдх	min.pr.p		2.0	14.0	12.0
Хүснэгт маягт	Charters	мхдх	min.pr.p				0.0
Бланк / бусад	Blank /others/	мян,ш	min.pieces	0.0	3.0	11.0	8.0
Дул. Эрчим хүч	Thermal energy	мян,г,кп	thous.Gcal	147.5	117.2	119.8	2.6
Спорт хослол	Sports clothes	хос	pairc	0	27059	0	-27059
Эсгий	Felt	мян,м	thous.m			0.9	0.9
Угаасан ноос		тонн	tons				0.0
Сүү,сүүн бүтээгдэхүүн	Milk, milk products	мян.төг	thous.teg	4536.0	1831.2	3032.1	1200.9

Энэ сард аж үйлдвэрийн гол нэр төрлийн 26 бүтээгдэхүүнээс 14 нэрийн бүтээгдэхүүний үйлдвэрлэл өнгөрсөн оны мөн үеэс нэмэгдлээ. Нэр төрлөөр нь үзвэл ундаа, нарийн боов, сүүн бүтээгдэхүүн, цэвэр ус борлуулалт, монгол дээл, эсгий гутал, эсгий, эмэгтэй хослол, сүлжмэл эдлэл, ном товхимол, бланк, гэрийн хэрэглэл, зуух яндан, дулаан үйлдвэрлэлт зэрэг бүтээгдэхүүний үйлдвэрлэл өсч, улаан буудайн гурил, талх, хивэг, архи дарс, спорт хослол, савхин гутал, куртка, төрөл бүрийн цамц, өмд, шорт, зүсмэл материал, сувагжуулалт зэрэг 12 нэрийн бүтээгдэхүүний үйлдвэрлэл буурав.

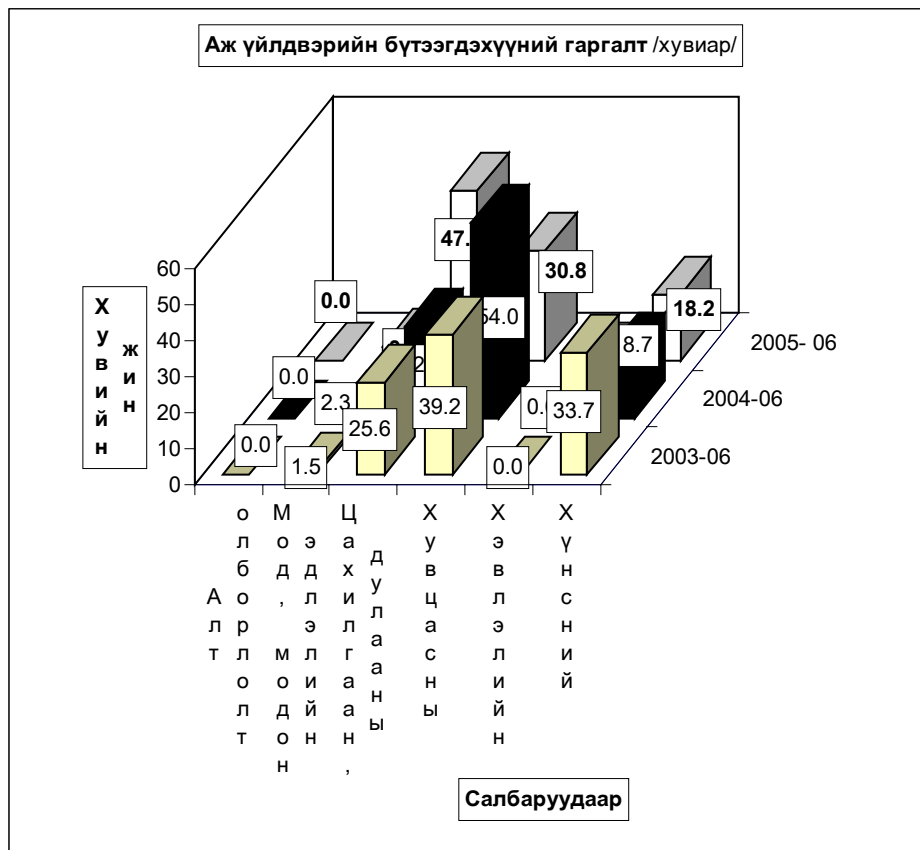

Аж үйлдвэрийн салбарын дүнгээр оны эхний **хагас жилд** оны үнээр **1536,5 сая ₮**-ийн бүтээгдэхүүн борлуулсан нь өнгөрсөн оны мөн үеийнхээс **3,2 хувь** буюу **50,7 сая ₮**-өөр **буурав**. Оны эхний хагас жилд томсгосон салбараар **хэвлэл болон дулааны борлуулалтаас бусад салбарын борлуулалт** өнгөрсөн оны мөн үеэс **45,8-41,0 хувь** буюу **214,0 –13,5 сая ₮**-өөр буурсан нь нөлөөлжээ. Борлуулалт буурсан боловч дэд салбаруудаар тооцоход сүүн, гурилан, арьс ширэн, нэхмэл, төмөр эдлэлийн бүтээгдэхүүний үйлдвэрлэл өнгөрсөн оны мөн үеэс 65,6-6,0 хувиар өсөв.

Оны үнээр нийт борлуулалтанд сумдын борлуулсан бүтээгдэхүүний эзлэх хувийн жинг зэрэгцүүлж үзэхэд **Зуунмод, Борнуур, Баянчандмань, Эрдэнэсант, Заамар, Угтаал, Жаргалант, Баянхангай, Эрдэнэ** сумд **58,65-2,15** (эдгээр сумдын борлуулалт **81,39**) хувийг эзлэв.

Аймгийн нийт борлуулалтанд дулааны эрчим хүч, хувцас, хүнсний бүтээгдэхүүний борлуулалт илүү хувийн жинг эзэлдэг.

АЖ ҮЙЛДВЭРИЙН БОРЛУУЛСАН БҮТЭЭГДЭХҮҮН, оны үнээр, сая төг
SOLD PRODUCTION OF INDUSTRY, at current price, mln tog

АЖ ҮЙЛДВЭРИЙН САЛБАР INDUSTRIAL SECTOR	2003 VI	2004 VI	2005 VI	Дүнд эзлэх хувь Percentage share to total			2005% 2004%
				2003	2004	2005	
Нийт дүн Total	1,866.60	1,587.16	1,536.49	100.0	100.0	100.0	96.8
Ашигт малтмал олборлолт mining and quarrying	0.00	0.0	0.0	0.0	0.0	0.0	0.0
Хүнсний бүтээгдэхүүн, ундаа үйлдвэрлэлт Manufacture of food products and beverages	651.61	263.84	146.10	34.9	16.62	9.51	55.4
Сүү, сүүн бүтээгдэхүүн үйлдвэрлэлт Manufacture of dairy products	4.54	1.83	3.03	0.7	0.69	2.07	165.6
Үр тарианы гурил, цардуул, малын тэжээл Manufacture of grain mill products, Starches, starch products, and prepared animal feeds	5.10	21.04	9.24	0.78	7.97	6.33	43.9
Хүнсний бусад бүтээгдэхүүний, үйлдвэрлэл Manufacture of other food products	44.27	26.46	28.31	6.79	10.03	19.38	107.0
Ундаа үйлдвэрлэл/согтууруулах ундаа ороод/ Manufacture of beverages	597.70	214.51	105.52	91.73	81.30	72.22	49.2
Нэхмэлийн үйлдвэрлэл Manufacture of textiles	2.67	4.74	5.03	0.14	0.30	0.33	106.0
Хувцас үйлдвэрлэл, үслэг арьс боловсруулалт Manufacture of wearing apparel dressing and dyeing of fur	494.92	450.29	232.69	26.51	28.37	15.14	51.7
Арьс шир боловсруулах, ширэн эдлэл, гутал үйлдвэрлэл Tanning, dressing of leather, manufacture of luggage, handbag, saddlery harness, footwear	13.62	10.66	13.70	0.73	0.67	0.89	128.5
Мод, модон эдлэл Manufacture of wood and wooden products	29.46	32.80	19.35	1.58	2.07	1.26	59.0
Нийтлэх, хэвлэх, дуу бичлэг хийх ажиллагаа Publishing, printing and reproduction of recorded media	0.00	1.13	2.68	0.00	0.07	0.17	237.2
Төмрийн үйлдвэрлэл Manufacture of basic metals	2.82	1.15	1.39	0.15	0.07	0.09	120.9
Цахилгаан, дулаан, уур үйлдвэрлэл Electricity, thermal energy, steam	671.50	822.55	1,115.55	35.97	51.83	72.60	135.6

АЖ ҮЙЛДВЭРИЙН БҮТЭЭГДЭХҮҮНИЙ БОРЛУУЛАЛТ, оны үнээр
SALES OF INDUSTRIAL PRODUCTION, at current price

/сумдаар/	мян -₮, mln.tog			Дүнд эзлэх хувь		
	Бүтэн 06 сарын гүйцэтгэл			Percentage share to total		
	2003 он	2004 он	2005 он	2003	2004	2005
Алтанбулаг	14,930.3	12,980.0	21,185.0	0.80	0.82	1.38
Аргалант	21,802.0	19,297.3	27,790.2	1.17	1.22	1.81
Архуст	12,030.5	9,419.7	16,817.2	0.64	0.59	1.09
Батсүмбэр	178,698.9	40,180.4	21,596.1	9.57	2.53	1.41
Баян	4,425.5	5,387.5	9,625.7	0.24	0.34	0.63
Баяндэлгэр	17,543.4	8,956.0	17,781.6	0.94	0.56	1.16
Баянжаргалан	6,808.8	4,631.9	5,345.0	0.36	0.29	0.35
Баян-өнжүүл	2,636.0	3,677.7	10,249.9	0.14	0.23	0.67
Баянхангай	16,151.2	13,894.8	33,074.5	0.87	0.88	2.15
Баянцагаан	8,157.9	7,737.5	10,023.3	0.44	0.49	0.65
Баянцогт	19,263.3	14,588.6	29,845.2	1.03	0.92	1.94
Баянчандмань	117,953.5	64,491.6	45,444.1	6.32	4.06	2.96
Борнуур	22,120.0	10,010.0	76,524.2	1.19	0.63	4.98
Бүрэн	2,120.0	5,890.1	12,058.5	0.11	0.37	0.78
Дэлгэрхаан	2,477.6	4,560.9	14,100.9	0.13	0.29	0.92
Жаргалант	80,546.0	30,941.8	33,814.5	4.32	1.95	2.20
Заамар	25,436.5	25,287.9	43,379.4	1.36	1.59	2.82
Лүн	39,715.6	23,145.4	17,927.6	2.13	1.46	1.17
Мөнгөнморьт	20,452.8	19,450.5	15,395.3	1.10	1.23	1.00
Өндөрширээт	9,572.6	16,612.3	22,513.2	0.51	1.05	1.47
Сүмбэр	120.0	630.0	2,167.5	0.01	0.04	0.14
Сэргэлэн	5,560.0	6,100.7	13,700.0	0.30	0.38	0.89
Угтаал	17,763.8	17,594.7	38,521.6	0.95	1.11	2.51
Цээл	11,669.0	31,584.2	17,757.5	0.63	1.99	1.16
Эрдэнэ	11,830.6	15,654.8	33,109.0	0.63	0.99	2.15
Эрдэнэсант	30,108.5	30,914.4	45,661.5	1.61	1.95	2.97
Зуунмод	1,166,705.7	1,143,545.2	901,084.1	62.50	72.05	58.65
Аймгийн дүн	1,866,600.0	1,587,165.9	1,536,492.6	100.0	100.0	100.0
Төвийн бүс	1,197,989.9	1,174,041.1	956,242.3	64.18	73.97	62.24
Зүүн бүс	73,091.6	63,500.4	98,073.8	3.92	4.00	6.38
Баруун бүс	155,014.8	169,484.7	244,994.7	8.30	10.68	15.95
Хойт бүс	440,503.7	180,139.7	237,181.8	23.60	11.35	15.44

Аж үйлдвэрийн салбарт 2005 оны 06 сард нийт 954 хүн ажиллаж бүтээмж 625,8 мянган ₮ байгаа нь өнгөрсөн оны мөн үеэс 36,7, 2003 оноос 32,7 хувиар тус тус буурав.

АЖ ҮЙЛДВЭРИЙН АЖИЛЛАГСДЫН ТОО, сарын эцэст
EMPLOYMENT IN INDUSTRY, at the end of the month

АЖ ҮЙЛДВЭРИЙН САЛБАР INDUSTRIAL SECTOR	2003 VI	2004 VI	2005 VI	Дүнд эзлэх хувь Percentage share to total			2005% 2004%
				2003	2004	2005	
Нийт дүн Total	1,389	1,215	954	100.0	100.0	100.0	78.5%
Ашигт малтмал олборлолт mining and quarrying	0	0	0	0.00%	0.00%	0.00%	0.0%
Хүнсний бүтээгдэхүүн, ундаа үйлдвэрлэл Manufacture of food products and beverages	218	136	104	15.69%	11.19%	10.90%	76.5%
ү Сүү, сүүн бүтээгдэхүүн үйлдвэрлэл Manufacture of dairy products	9	2	7	4.1%	1.5%	6.7%	0.0%
н Үр тарианы гурил, цардуул, малын тэжээл Manufacture of grain mill products, Starches, э starch products, and prepared animal feeds	3	9	6	1.4%	6.6%	5.8%	66.7%
э Хүнсний бусад бүтээгдэхүүний, үйлдвэрлэл Manufacture of other food products	50	46	33	22.9%	33.8%	31.7%	71.7%
с Ундаа үйлдвэрлэл/согтууруулах ундаа ороод/ Manufacture of beverages	165	79	58	75.7%	58.1%	55.8%	73.4%
Нэхмэлийн үйлдвэрлэл Manufacture of textiles	6	8	9	0.432%	0.658%	0.943%	112.5%
Хувцас үйлдвэрлэл, үслэг арьс боловсруулалт Manufacture of wearing apparel dressing and dyeing of fur	880	848	655	63.35%	69.79%	68.66%	77.2%
Арьс шир боловсруулах, ширэн эдлэл, гутал үйлдвэрлэл Tanning, dressing of leather, manufacture of luggage, э handbagz, saddlery harnees, footwear	28	16	30	2.02%	1.32%	3.1%	187.5%
Мод, модон эдлэл Manufacture of wood and wooden products	62	58	19	4.46%	4.77%	1.99%	32.8%
Нийтлэх, хэвлэх, дуу бичлэг хийх ажиллагаа Publishing, printing and reproduction of recorded media	0	3	3	0.000%	0.247%	0.314%	0.0%
Төмрийн үйлдвэрлэл Manufacture of basic metals	8	3	5	0.576%	0.247%	0.524%	166.7%
Цахилгаан, дулаан, уур үйлдвэрлэл Electricity, thermal energy, steam	187	143	129	13.46%	11.77%	13.52%	90.2%

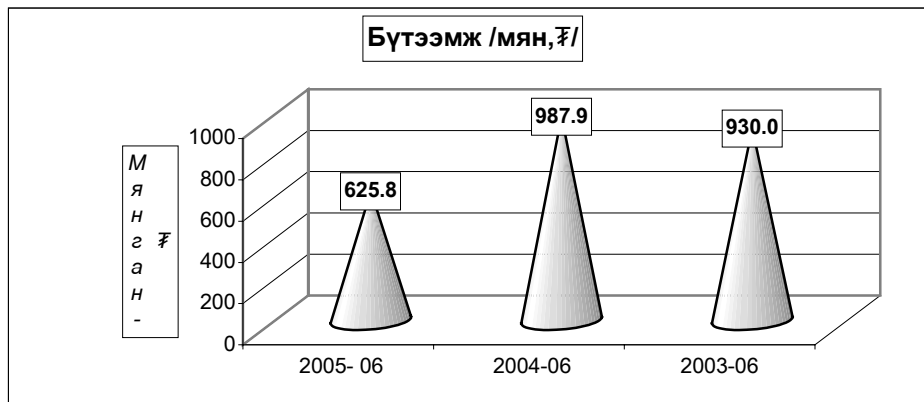

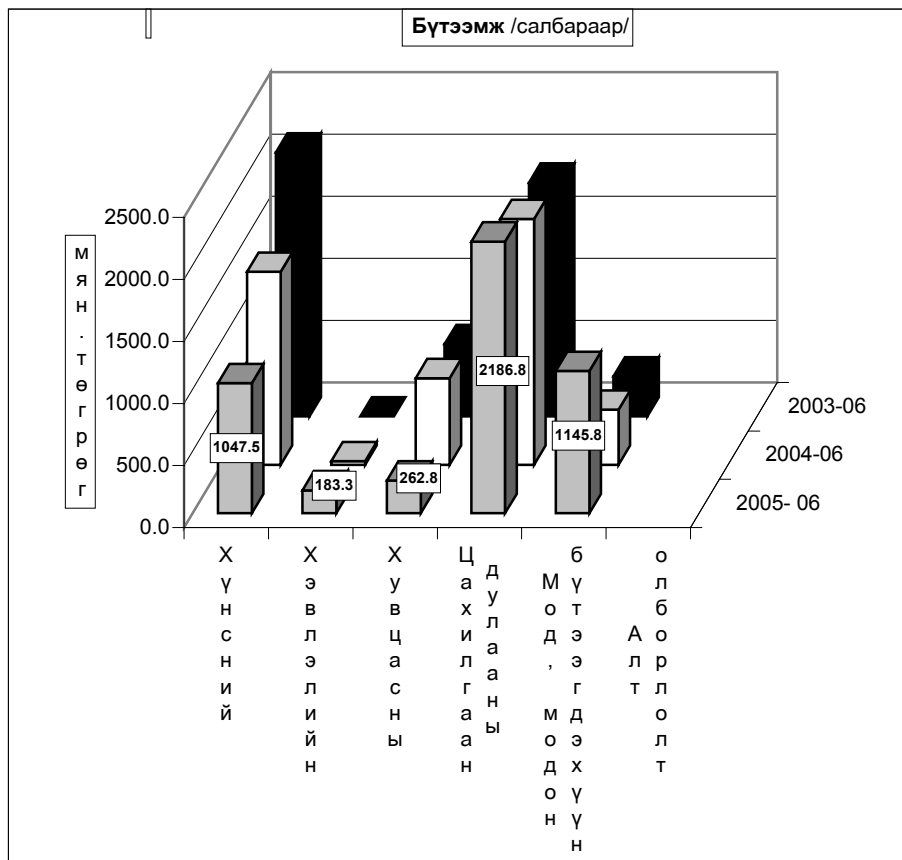

Ахуй үйлчилгээний байгууллагууд оны эхний 06 сард 197 цэгт 266 хүн ажиллаж, 84974,7 мянган ₮-ийн орлого үйлчилгээний ажил хийж 40703,8 мянган ₮-ийн зардал гаргаж 29140 хүнд үйлчилжээ. Нийт орлогын 20,7 хувь нь оёдол, 15,8 хувь нь гутал, 6,4 хувь нь модон эдлэл, 22,3 хувь нь тээврийн хэрэгслийн болон ахуйн техникийн засвар, 27,4 хувь нь үсчин гоо засал, гэрэл зураг, 2,8 хувь нь халуун усны, 4,6 хувь нь бусад үйлчилгээний орлого эзлэв.

Ахуйн үйлчилгээний газруудын орлогын гүйцэтгэлийг гол нэр төрлөөр үзүүлбэл:

сумд	Бүгд		Үүнээс											
	Орлого	Үйлч- лүүлсэн хүний тоо	Оёдол		Гутал засвар		Ахуйн техникийн засвар		Үсчин, гоо засал		Гэрэл зураг		Халуун ус	
			Орлого	Үйлч- лүүлсэн хүний тоо	Орлого	Үйлч- лүүлсэн хүний тоо	Орлого	Үйлч- лүүлсэн хүний тоо	Орлого	Үйлч- лүүлсэн хүний тоо	Орлого	Үйлч- лүүлсэн хүний тоо	Орлого	Үйлч- лүүлсэн хүний тоо
АБ	585.0	381			177.0	81			194.0	166	214.0	134		
АР	1,037.5	628	667.0	87	66.0	27			138.0	145	85.5	163	81.0	206
АТ	130.0	43	100.0	10							30.0	33		
БС	1,256.5	1,075			82.5	26			194.0	98	470.0	610	202.0	322
БА	740.4	295	504.0	63	61.2	34			72.0	40	55.2	98	48.0	60
БД	748.0	105	748.0	105										
БЖ	294.9	392			70.8	29			43.3	74	107.9	127	72.9	162
БӨ	2,184.7	417	1,564.0	188					41.8	84	78.9	105		
БХ	5,288.0	1,222	1,507.0	124	357.0	102			242.0	119	590.0	311	135.0	195
БЦ	143.0	280			20.0	8			21.0	42	72.0	180	30.0	50
БТ	321.0	523							74.4	93	185.1	307	61.5	123
БЧ	1,873.0	1,273	360.0	75	226.0	69			293.0	463	100.0	104	158.0	175
БН	3,173.6	3,257	430.4	12	900.2	692			846.8	1,502	565.0	693	431.2	358
БҮ	1,750.3	427	160.0	20	200.0	50			80.0	100	80.3	256		
ДХ	1,021.0	301	320.0	52	470.0	64			91.0	55	140.0	130		
ЖА	2,575.0	880	300.0	40	380.0	65	325.0	30	880.0	520	440.0	110	250.0	115
ЗА	1,338.0	946	586.0	172	93.0	66			197.0	111	221.0	201	241.0	396
ЛҮ	1,872.7	487	648.2	71					118.8	121			67.2	119
ММ	261.0	247	109.3	24	5.5	10			95.9	112	36.6	64		
ӨШ	247.0	123			110.0	21			78.0	57	59.0	45		
СҮ	123.0	210							66.0	36	47.0	142	10.0	32
СЭ	1,245.0	40	100.0	10										
УГ	1,286.5	271	345.4	42	53.6	7			102.0	113	38.5	26	6.0	12
ЦЭ	1,471.1	353	267.0	23					351.0	285			44.8	16
ЭР	5,042.3	1,736	2,001.0	100			1,020.3	162	1,100.0	504	806.0	900	115.0	70
ЭС	8,400.0	1,765	2,200.0	145	2,400.0	400			1,300.0	800	700.0	240		
ЭМ	40,566.2	11,463	4,647.5	573	7,754.0	638	4,086.7	294	7,235.0	4,306	4,270.0	3,120	420.0	350
Дүн	84,974.7	29,140	17,564.8	1,936	13,426.8	2,389	5,432.0	486	13,855.0	9,946	9,392.0	8,099	2,373.6	2,761
Төвийн бүс	44,723.9	12,581	6,311.5	771	7,951.0	727	4,086.7	294	7,491.8	4,598	4,634.9	3,539	450.0	400
Зүүн бүс	7,216.6	2,818	3,462.3	302	137.5	73	1,020.3	162	1,311.2	730	1,035.7	1,222	235.9	292
Баруун бүс	22,674.6	5,895	6,033.6	649	3,683.6	710	0.0	0	2,559.8	1,761	1,828.8	1,209	494.0	738
Хойт бүс	10,359.6	7,846	1,757.4	214	1,654.7	879	325.0	30	2,492.2	2,857	1,892.6	2,129	1,193.7	1,331



Барилга



Барилгын гүйцэтгэгч байгууллагууд эхний хагас жилд **213,2** сая төгрөгийн барилга угсралт, засварын ажил гүйцэтгэв.

(оны үнээр-мян.төг) (at current prices - thous.tog)	Бүтэн 06 сар -In first 06 months					
	2000	2001	2002	2003	2004	2005
Барилга угсралт, засварын ажил-бүгд Construction and repair - total	323121.5	410344.9	235952.4	685075.8	537129.9	213226.4
үүнээс-барилга угсралтын ажил of which - construction	221394.3	137174.6	69285.8	152804.0	107971.4	31461.4

(мян.төг - thous.tog)	2005 онд		
	Гүйцэтгэсэн аж ахуйн нэгжүүд Done by units		
	Бүгд	Төрийн	Хувийн ба хувьцаат
	Total	govern-ment	private @ privatized
Барилга угсралт, засварын ажил-бүгд Construction and repair- total	213226.4	141438.9	71787.5
үүнээс-барилга угсралтын ажил of which - construction	31461.4	21767.4	9694.0

Объектын нэр-мян.төг	2005 оны гүйцэтгэл-Done by of 2005 year			Ашиглалтад орсон хүч чадал
	Жилийн эхнээс	06 сард	In first of beginning year	
Арвай хээр -Ховдын хайрган зам	21767.4	21767.4		16,5 км
Худалдаа үйлчилгээний барилгууд	9694.0	9694.0		750 м2
УБ-Өндөрхаан замын арчлалт	41634.3			225 км
Налайх- Тэрэлжийн замын арчлалт	11366.8			150 км
УБ- Мандалговийн замын арчлалт	8438.4			45 км
ТХ цэгүүдийн гүйцэтгэл	3628.4			
Өндөр дов- Зуунмодын замын засвар арчлалт	1627.9			4 км
Батсүмбэрийн модон гүүрийн засвар	5175.7			
ЗДТГ-ын өрөөний засвар	5700.0			
Зуунмод сумын хүн эмнэлэгийн засвар	20000.0	20000.0		
Зуунмод сумын төвийн зам засвар	45000.0	45000.0		1 км
Даланзадгад сумын төвийн зам засвар	2500.0	2500.0		
Лүн сумын дотуур байрны засвар	2880.0	2880.0		
Архуст сумын цэцэрлэгийн засвар	4800.0	4800.0		
Аргалант сумын сургуулийн засвар	8760.0	8760.0		
Сэргэлэн сумын сургуулийн засвар	3750.0	3750.0		
Бүрэн сумын дотуур байрны засвар	1920.0	1920.0		
Баяндэлгэр сумын цэцэрлэгийн засвар	6500.0	6500.0		
Баяндэлгэр сумын соёлын төвийн засвар	1740.0	1740.0		
Эрдэнэ сумын дотуур байрны засвар	3780.0	3780.0		
Аж ахуйн аргаар хийсэн засварууд	2563.5	2563.5		

**Барилга угсралт, засварын ажлын
гүйцэтгэл, барилга байгууламжийн төрлөөр**

(мянган-төгрөг)			Бүтэн 06 сар		
			2003 он	2004 он	2005 он
I. Шинэ барилга, өргөтгөл, шинэчлэл - бүгд			152804.9	107971.4	31461.4
Ү н э э с	Орон сууцны барилга	а.Бүгд үүнээс-угсармал			
	Орон сууцны бус барилга	а.Үйлдвэрийн		8000.0	9694.0
		б.Худалдаа, үйлчилгээний	20000.9		
		в.Эмнэлэг, сургууль, соёлын			
Инженерийн барилга байгууламж	г.Бусад (контор, агуулах, гарааж, бусад)				
	а.Эрчим хүчний	121264.9	40764.9	21767.4	
	б.Холбооны				
	в.Авто зам	6739.1	59206.5		
	г.Гүүр, гүүрэн гарц	4800.0			
д.Далан, суваг, шугам, сүлжээ					
е.Бусад (зам талбайн ажил, бусад)					
II.Засвар - бүгд			532271.8	429158.5	181765.0
III.Барилга угсралт, засварын - бүгд			685078.8	537129.9	213226.4
Ажиллагсад	бүгд	тоо	485	337	245
		цалингийн сан	58221.2	84365.3	39578.7
	барилгын	тоо	424	276	222
		цалингийн сан	52413.6	75231.9	39578.7
үүнээс	инженер техникийн ажилтан	47	33	29	
	мэргэжлийн ажилчид	362	242	180	

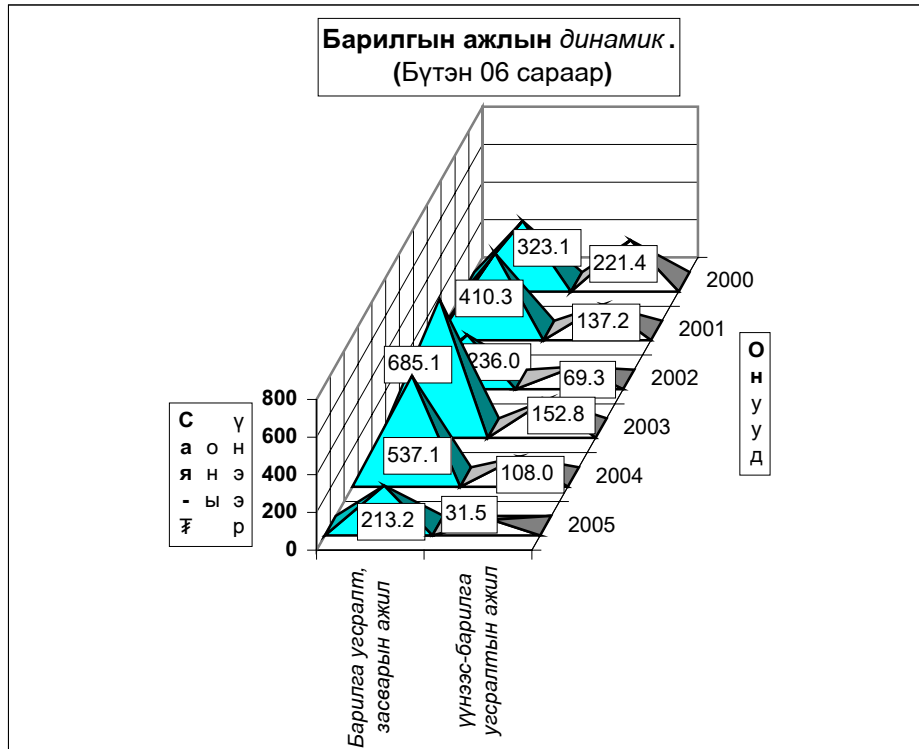

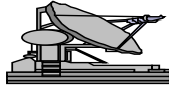

Тээвэр, Холбоо

2005 оны эхний 6 сард авто тээврээр үйлчилгээ хийдэг Компани, Хоршоо, хувиараа хөдөлмөр эрхлэгчид 104,8 мянган-тонн ачаа, 7624,9 мян-тонн-км, 215,7 мян-хүнд үйлчлэн 15502,2 мян-хүн-км-ийн ажил үйлчилгээ гүйцэтгэсэн нь өмнөх оны мөн үеийнхээс 62,0 мян-тн-км дутуу, 1058,3 мян-хүн-км-ийн ажил илүү гүйцэтгэж, үйлчлүүлсэн хүний тоо 11.7 мянган хүнээр өслөө.

Тээвэр - Transport.

Тээврийн үзүүлэлтүүд <i>Transport indicators</i>	Хэмжих нэгж	2003	2004	2005	2005 / 2004%	
		VI	VI	VI	тоогоор	хувиар
Тээсэн ачаа - Бүгд <i>Carried freight-total</i>	мян-тонн thous-tons	68.4	116.4	104.8	-11.6	90.0%
Ачаа эргэлт - Бүгд <i>Freight turnover-total</i>	мян-тн-км thous-tons-km	2138.1	7686.9	7624.9	-62.0	99.2%
Зорчигчид - Бүгд <i>Passengers -total</i>	мян-хүн thous-persons	110.8	204.0	215.7	11.7	105.7%
Зорчигч эргэлт - Бүгд <i>Passenger turnover -total</i>	мян-х-км thous pass-km	6721.3	13634.0	15502.2	1868.2	113.7%

Сумдын тээврийн үйлчилгээ эрхэлдэг
аж ахуйн нэгж, хувь хүмүүсийн
2005 оны II улирлын мэдээ

	Ачаа эргэлт мян-т-км	Тээсэн ачаа мян-тн	Зорчигч эргэлт мя-х-км	Тээсэн зорчигч мян-х
Алтанбулаг	45.0	0.4	40.0	0.70
Аргалант	10.2	0.12	8.0	0.1
Архуст	7.0	0.10		
Батсүмбэр				
Баян				
Баяндэлгэр			95.2	1.80
Баянжаргалан	3.9	0.02	20.0	0.4
Баянөнжүүл			234.2	0.6
Баянхангай			231.0	1.1
Баянцагаан				
Баянцогт	13.5	0.09	120.0	1.2
Баянчандмань			1250.0	7.5
Борнуур	22.5	0.15	1153.4	10.6
Бүрэн	17.5	0.10	336.0	0.90
Дэлгэрхаан			868.0	1.4
Жаргалант	42.1	0.7	306.2	1.5
Заамар	127.4	0.5	6.0	0.5
Лүн	22.6	1.3	2.0	0.9
Мөнгөнморьт			78.8	0.5
Өндөрширээт	13.0	0.07	38.8	0.3
Сүмбэр	6.1	0.06		
Сэргэлэн				
Угтаал	127.5	1.50	72.0	0.20
Цээл	66.9	0.5	161.5	0.90
Эрдэнэ	62.4	1.0	130.4	1.4
Эрдэнэсант	282.6	1.2	1320.0	6.0
Зуун мод	6718.2	95.9	8220.8	175.0
Аймгийн дүн	7588.4	103.6	14692.3	213.5

Холбоо.

Холбоо ашиглалтын орлого оны эхний 6 сард 192120,6 мянган ₮ болж, үүнээс хүн амаас орсон орлого 97526,6 мянган ₮ болж, өмнөх оны мөн үетэй харьцуулахад 19,2 хувь буюу 30,9 сая ₮-ээр өслөө.

Шуудан холбооны албаны үйлчилгээний орлого 18507,6 мянган ₮ болж, нийт орлогын 89,7 хувь нь хүн амд үйлчилсэний орлого байна. Нийт орлогын 10,3 хувийг албан бичгийн, 17,6 хувийг зорчигчдын, 46,7 хувийг хэвлэлийн шимтгэлийн орлого байна. УБ шуудан ХХК-ний аймаг дахь салбар 3473,9 мянган ₮-ийн ,Их монгол шуудан ХХК-ний аймаг дахь салбар 2441,8 мянган ₮-ийн үйлчилгээ явуулаа.

Тус аймаг дах Мобикомийн салбар 252492,4 мянган ₮-ийн үйлчилгээ хийж, нийт 3216 хэрэглэгч Мобикарт эзэмшигч болсон нь 2004 оны эцсээс 316 хэрэглэгчээр нэмэгдлээ. Скайтелын аймаг дахь салбар 18333.5 мянган ₮ болж, скайтелын хэрэглэгчид 470 болж, I улирлаас хойш 319 хэрэглэгчээр нэмэгдлээ.

Од кабелийн (Би-Ти-Жи ХХК) телевиз 4150,0 мянган ₮-ийн үйлчилгээ явуулж, КаТВ-ийн цэгийн тоо 400 байгаагийн бүгд айл өрхийнх байгаа нь 2004 оны эцсээс 40 цэгээр нэмэгджээ.

Холбооны үндсэн үзүүлэлт. Эхний 6 сар MAIN INDICATORS OF COMMUNICATION, in first 6 months

Үзүүлэлтүүд <i>Indicators</i>	2003 он	2004 он	2005 он	<u>2005.06</u> 2004.06
Нийт орлого мян-төг <i>Total revenue, at current prices thou</i>	155292.6	161205.2	192120,6	119.2%
үүнээс - хүн амын <i>Of which: from population</i>	61590.0	82669.2	97526.6	118.0%
Телефон цэг тоогоор <i>Number of telephones, to</i>	1,788	1,908	1,959	102.7%
үүнээс: айл өрхийн	0	1262	1309	103.7%
Шуудангийн орлого <i>Postal service company</i>	19,375.9	19,342.9	18,507.6	95.7%
үүнээс - хүн амын <i>Of which: from population</i>	16,999.5	17331.5	16600.4	95.8%

Шуудан холбооны үндсэн үзүүлэлт. Эхний 6 сар
MAIN INDICATORS OF COMMUNICATION, in first 6 months

Үзүүлэлт	Хэлбэр	Өмнөх оны мөн үе гүй	2005 оны эхний 6 сар			2005
			төл	гүй	ТБ%	2004%
Гарах захидал	Гадаадад	198	218	152	69.7	76.8
	Дотоодод	556	1430	337	23.6	60.6
Албан бичиг	Гадаадад	0	6	0	0.0	0.0
	Дотоодод	2785	3600	2399	66.6	86.1
Гарах илгээлт	Гадаад	56	56	55	98.2	98.2
	Дотоод	4	6	1	0.0	0.0
Гарах Буухиа	Гадаад	1	4	1	25.0	
	Дотоод			0		
Хэвлэл захиалга (мян-шир)		77.6	210.0	68.7	32.7	88.5
Гардуулалт (тоо)		0	50	75	150.0	0.0
Зорчигчид (хүн)		3309	3690	2225	60.3	67.2

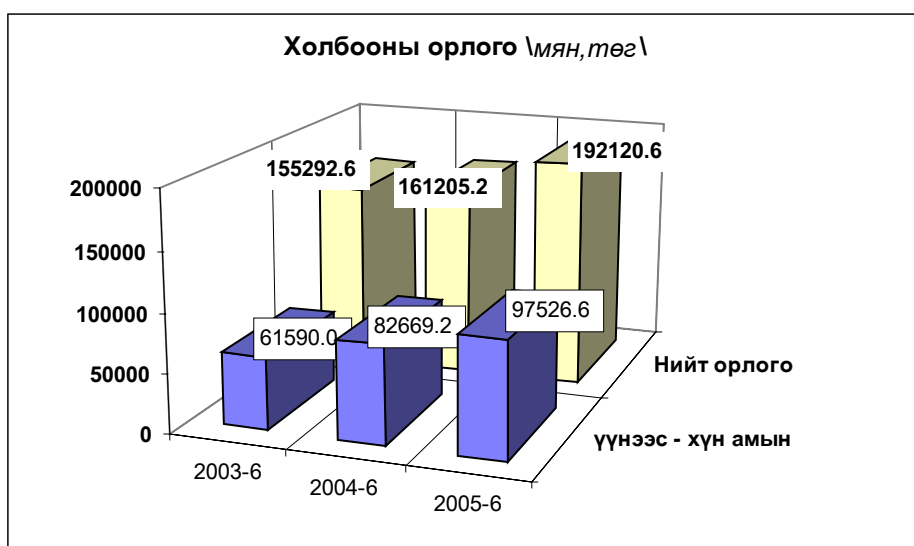

Холбооны салбаруудын орлого,эхний 6 сар
REVENUE COMMUNICATION, by location,in first 6 months

	Нийт орлого (мян, төг)			2005-6%
	Дүн Total thous tog	Үүнээс: хүн амын		2004-6
		орлого	хувийн жин	
Алтанбулаг	2093.2	1377.3	65.8%	138.5
Аргалант	1840.4	530.9	28.8%	147.4
Баян	1658.0	527.0	31.8%	111.2
Баянжаргалан	1970.1	1523.6	77.3%	144.0
Баян-Өнжүүл	2624.6	1550.2	59.1%	191.9
Баянхангай	2176.5	781.7	35.9%	154.8
Баянцагаан	2412.0	1468.8	60.9%	155.2
Баянцогт	2942.3	1366.0	46.4%	175.6
Баянчандмань	6160.0	3392.8	55.1%	127.4
Борнуур	3447.5	2445.3	70.9%	123.2
Бүрэн	3476.9	2616.4	75.3%	188.6
Дэлгэрхаан	1614.3	688.5	42.7%	123.0
Жаргалант	5391.3	3577.8	66.4%	237.6
Заамар	3448.8	2116.5	61.4%	116.2
Лүн	7851.4	4513.4	57.5%	138.4
Өндөрширээт	2481.7	1407.6	56.7%	134.3
Сэргэлэн	1281.7	452.0	35.3%	155.7
Угтаал	3197.3	1914.2	59.9%	217.6
Цээл	3710.8	2898.2	78.1%	144.1
Эрдэнэсант	4422.8	3067.3	69.4%	189.9
ЗМ, Хот хооронд	127919.0	59311.1	46.4%	107.6
Аймгийн дүн	192120.6	97526.6	50.8%	119.2
Дүнгээс: Төв бүс	136330.5	64159.4	47.1%	109.9
бүс- Хойт бүс	19781.5	11312.8	57.2%	154.2
үүдээр Баруун бүс	32380.5	20003.8	61.8%	151.1
Зүүн бүс	3628.1	2050.6	56.5%	126.9

Соёл.

Урлаг, соёлын (Театр, киноны хүрээлэн, Музей) байгууллагууд 8,7 мянган хүнд үйлчилж, 3522,4 мянган ₮-ийн орлого үйлчилгээ хийсэн нь өмнөх оны мөн үеэс үйлчлүүлсэн хүний тоо 33,6 хувиар, орлого 2982,2 мянган ₮-өөр тус бүр буурлаа.

Соёл урлагийн байгууллагуудын үндсэн үзүүлэлтүүдийн биелэлтийг үзүүлбэл

	2003 6 сар	2004 6 сар	2005 6 сар	2005/ 2004	
				тоогоор	хувиар
Соёл урлагаар үйлчлүүлэгчид (үзэгч)-ийн Дүн (мян-хүн)	14.4	13.1	8.7	-4.4	66.4%
үүнээс: - ХЖХүрээлэнгийн	5.6	5.4	3.8	-1.6	70.4%
- Музейн	8.8	7.7	4.9	-2.8	63.6%
Соёлын байгууллагын орлого Бүгд (мян, төгрөг)	6396.7	6504.6	3522.4	-2982.2	54.2%
үүнээс: - ХЖХүрээлэнгийн	3435.0	3257.7	1776.0	-1481.7	54.5%
үүнээс үзвэрийн	3435.0	3257.7	1829.5	-1428.2	0.0%
- Музейн орлого бүгд	2961.7	3246.9	1746.4	-1500.5	53.8%
үүнээс үзвэрийн	2961.7	3246.9	1746.4	-1500.5	53.8%

Эрүүл мэнд.

2005 оны эхний 6 сард 8748 өвчтөн эмнэлэгт хэвтэн эмчлэгдэн гарсан нь нэг өвчтөнд дунджаар 9,4 ор хоног ногдлоо.

Эрүүл мэндийн байгууллагын мэдээгээр оны эхний 6 сард 324 хүүхэд мэндэлсэн нь 2003 оны мөн үеэс 93 хүүхдээр буурч, 2004 оны мөн үеийнхтэй адил хэмжээнд байна.

Төрөлт, эндсэн эх, хүүхдийн тоо. (эхний 6 сар) NUMBER OF BIRTHS, MATERNAL AND CHILD DEATHS.

(In the first 6 months)

	2003	2004	2005	05-6-30
	6-30	6-30	6-30	04-6-30
<i>Амаржсан эх (Number of mothers delivered child)</i>	418	320	325	101.6%
<i>Амьд төрсөн хүүхэд Live births</i>	417	324	324	100.0%
<i>Төрөхийн улмаас эндсэн эх Maternal deaths</i>	1	0	0	0.0%
<i>1 хүртэлх насандаа эндсэн хүүхэд Infant mortality</i>	7	14	6	42.9%
<i>1-4 хүртэлх насандаа эндсэн хүүхэд Child mortality (aged 1-4)</i>	3	2	0	0.0%

Он гарсаар амьд төрсөн 1000 хүүхэд тутмаас 18,5 нь эндсэн нь өнгөрсөн оны мөн үеэс 57.2 хувиар ч, 1 хүртэл насандаа нас барсан хүүхдийн тоо өмнөх оны мөн үеийнхээс 57,1 хувиар буурлаа.



Нас барсан хүүхдийн тоо (Эхний 6 сар)
INFANT MORTALITY In the First 6 months

	2004 оны бүтэн 6 сар			2005 оны бүтэн 6 сар		
	0-4 насны бүгд	1 хүртэл	1-4 насны	0-4 насны бүгд	1 хүртэл	1-4 насны
	Алтанбулаг					
Аргалант						
Архуст						
Батсүмбэр						
Баян	1	1		1	1	
Баяндэлгэр						
Баянжаргалан	1		1	1	1	
Баян-Өнжүүл						
Баянхангай						
Баянцагаан	1		1			
Баянцогт						
Баянчандмань	1	1				
Борнуур						
Бүрэн						
Дэлгэрхаан	1	1				
Жаргалант	1	1		1	1	
Заамар				1	1	
Лүн						
Мөнгөнморьт						
Өндөрширээт						
Сүмбэр						
Сэргэлэн						
Угтаал						
Цээл	1	1				
Эрдэнэ						
Эрдэнэсант						
Зуунмод	9	9		2	2	
Аймгийн дүн	16	14	2	6	6	0
Дунгээс: Төв бүс	10	9	1	2	2	0
бүс- Хойт бүс	2	2	0	1	1	0
үүдээр Баруун бүс	2	2	0	1	1	0
Зүүн бүс	2	1	1	2	2	0

Эмнэлгийн мэдээгээр оны эхний 6 сард 268 хүн нас барсан нь өнгөрсөн оны мөн үеийнхээс 17,5 хувиар өсч, нас барсан хүний 16,8 хувь буюу 45 нь эмнэлэгт нас баржээ.

Нас барсан хүний тоо
INFANT MORTALITY In the first 6 months

	2004 оны бүтэн 6 сар		2005 оны бүтэн 6 сар		Оны эхнээс 1000 хүнд		
	Нас барсан Бүгд	үүнээс эмнэлэгт	Нас барсан Бүгд	үүнээс эмнэлэгт	ногдох нас баралт		
					2003	2004	2005
Алтанбулаг	7		4		2.1	2.2	1.3
Аргалант	1		5		0.5	0.5	2.6
Архуст	4	4	3	3	1.0	2.1	1.7
Батсүмбэр	20	3	22	4	2.6	3.2	3.4
Баян	11	1	12	5	4.1	5.4	5.8
Баяндэлгэр	1		4		4.3	0.7	3.1
Баянжаргалан	2	1	11	2	4.5	1.2	6.9
Баян-Өнжүүл	3		7	2	2.1	1.1	2.8
Баянхангай	1		5	1	2.6	0.7	3.4
Баянцагаан	7		5		3.1	2.9	2.1
Баянцогт	1		4	2	0.0	0.5	2.2
Баянчандмань	9	2	16	4	4.5	2.7	4.9
Борнуур	5	1	9	2	1.1	1.1	2.1
Бүрэн	8	2	7		0.8	2.3	2.1
Дэлгэрхаан	4		6		1.2	1.8	2.9
Жаргалант	21	3	22	2	3.7	3.5	3.8
Заамар	6	2	12	3	2.6	1.0	2.2
Лүн	5	1	10		2.3	1.7	3.8
Мөнгөнморьт	9		2		3.6	4.2	1.0
Өндөрширээт	1		4		1.3	0.5	2.0
Сүмбэр	2		2		2.5	1.2	1.2
Сэргэлэн	1		1		0.5	0.5	0.5
Угтаал	7		7		2.3	2.5	2.9
Цээл	8	3	9	3	2.3	2.7	3.5
Эрдэнэ	8		5	1	4.0	2.3	1.5
Эрдэнэсант	13	1	6	1	2.6	2.4	1.2
Зуунмод	63	18	68	10	3.7	4.3	4.7
Аймгийн дүн	228	42	268	45	2.6	2.5	3.0
Дүнгээс: Төв бүс	81	18	85	12	3.0	3.2	3.5
бүс- Хойт бүс	59	9	80	14	2.5	2.3	3.2
үүдээр Баруун бүс	53	9	66	8	2.1	1.8	2.4
Зүүн бүс	35	6	37	11	3.6	2.7	3.1

Халдварт өвчнөөр 355 хүн өвчилсөн нь өмнөх оны мөн үеийнхээс 19,7 хувь буюу 87 хүнээр буурч, Гахай хавдар, *Халдварт шар*, *Заг хүйтэн*, *Трихониназ*, *Тэмбүү зэрэг өвчнөөр* өвчлөгчид өмнөх оны мөн үеэс 11,0 дахинаас-60,0 хувиар өслөө.

Мөнгөнморьт, Алтанбулаг, Сүмбэр, Баянцогт, Баян-Өнжүүл, Жаргалант, Өндөрширээт, Угтаал зэрэг сумдад өмнөх оны мөн үеэс өслөө. Зуунмод, Заамар, Бүрэн, Баян-Өнжүүл, Баянцогт суманд халдварт шар, Зуунмодод цусан суулга, бруцеллөз Зуунмод, Жаргалант, Батсүмбэр зэрэг сумдад сүрьеэ, Зуунмод, Мөнгөнморьт, Баянчандмань сумдад гахай хавдар өвчлөл илүү их гарлаа.

Халдварт өвчнөөр өвчлөгчдийн тоо
NUMBER OF INFECTIOUS DISEASE CASES

	2003 - 6 - 30		2004 - 6 - 30		2005 - 6 - 30		05-06-30
	тоо	хувийн жин	тоо	хувийн жин	тоо	хувийн жин	04-06-30
БҮГД / TOTAL /	441	100.0%	442	100.0%	355	100.0%	80.3%
У <i>Вирус гепатит</i> <i>Viral hepatitis</i>	66	15.0%	36	8.1%	115	32.4%	319.4%
У <i>Халдварт мэнэн</i> <i>Bacterial meningitis</i>	2	0.5%	0	0.0%	1	0.3%	0.0%
У <i>Улаан бурхан</i> <i>Measles</i>	1	0.2%	0	0.0%	0	0.0%	0.0%
У <i>Гахай хөвдөр</i> <i>Mumps</i>	2	0.5%	3	0.7%	33	9.3%	1100.0%
II <i>Салхин цэцэг</i> <i>Chickenpox</i>	34	7.7%	66	14.9%	6	1.7%	9.1%
II <i>Сальмонеллоз</i> <i>Salmonella enteritis</i>	0	0.0%	4	0.9%	0	0.0%	0.0%
III <i>Цусан суулга</i> <i>Dysentery</i>	14	3.2%	24	5.4%	10	2.8%	41.7%
III <i>Балнад</i> <i>Typhoid fever</i>	0	0.0%	5	1.1%	0	0.0%	0.0%
III <i>Елом</i> <i>Yolom</i>	1	0.2%	2	0.5%	1	0.3%	0.0%
III <i>Сурьээ</i> <i>Tuberculosis</i>	91	20.6%	81	18.3%	78	22.0%	96.3%
III <i>Тэмбүү</i> <i>Syphilis</i>	8	1.8%	5	1.1%	8	2.3%	160.0%
III <i>Заг хүйтэн</i> <i>Gonorrhoea</i>	30	6.8%	13	2.9%	29	8.2%	223.1%
III <i>Трихомониаз</i>	89	20.2%	30	6.8%	53	14.9%	176.7%
III <i>Бруцеллөз</i> <i>Brucellosis</i>	35	7.9%	24	5.4%	21	5.9%	87.5%
III <i>Хөмүү</i> <i>Scabies</i>	4	0.9%	5	1.1%	0	0.0%	0.0%
III <i>Бусад</i> <i>Other</i>	64	14.5%	144	32.6%	0	0.0%	0.0%

Халдварт өвчнөөр өвчлөгчдийн тоо (Сумдаар)
NUMBER OF INFECTIOUS DISEASE CASES (By Soms)
(Бүтэн 6 сар) *In the first 6 months*

	2004 он				2005 он				2005 он % 2004 он
	Бүгд Total	үүнээс		Бүгд Total	үүнээс		2005 он % 2004 он		
		гепатит hepatitis	мэнэн meningitis		гепатит hepatitis	мэнэн meningitis			
Алтанбулаг	2			9	5			450.0%	
Аргалант				3	2				
Архуст	1								
Батсүмбэр	10	3		8	2			80.0%	
Баян	5			2				40.0%	
Баяндэлгэр				1					
Баянжаргалан	2			2	1				
Баян-Өнжүүл	4	1		9	7			225.0%	
Баянхангай				4					
Баянцагаан	8			6	4			75.0%	
Баянцогт	3			7	6			233.3%	
Баянчандмань	13	1		11	2			84.6%	
Борнуур	5			6	1			120.0%	
Бүрэн	14	7		9	8			64.3%	
Дэлгэрхаан									
Жаргалант	5			11				220.0%	
Заамар	6	1		15	9			250.0%	
Лүн	6	2		6	2			100.0%	
Мөнгөнморьт	3			18	1			600.0%	
Өндөрширээт	1			2				200.0%	
Сүмбэр	5			16				320.0%	
Сэргэлэн	9	1		6	1			66.7%	
Угтаал	4			7	3			175.0%	
Цээл	7	2							
Эрдэнэ	5	2		6	4			120.0%	
Эрдэнэсант	10	1		2				20.0%	
Зуунмод	314	15		189	57	1		60.2%	
Аймгийн дүн	442	36		355	115	1		80.3%	
Дүнгээс: Төв бүс	337	17		219	74	1		76.24	
бүс- Хойт бүс	41	4		62	13			9.28	
үүдээр Баруун бүс	48	13		45	22			10.86	
Зүүн бүс	16	2		29	6			3.62	

Халдварт өвчнөөр өвчлөгчдийн тоо (Сумдаар)
NUMBER OF INFECTIOUS DISEASE CASES (By S O M S)

In the first 6 months (Бүтэн 6 сар)

	Бүгд Total	Б ү г д э э с											
		Вируст гепатит viral hepatitis	Халдварт мэнин bacterial meningitis	Салхин цацэг chicken- pox	Цусан суулга psenter	Гахай хавдар mumps	Улаан бурхан measles	Елом yolom	Сүрьеэ tuber- culosis	Бруцел- лез brucel- iosis	Тэмбүү syphilis	Хүйтэн gonor- rhea	Трихомо- ниаз, trich- omoniasis
Алтанбулаг	9	5							4				
Аргалант	3	2							1				
Архуст													
Батсүмбэр	8	2						5			1		
Баян	2							1					1
Баяндэлгэр	1												1
Баянжаргалан	2	1						1					
Баян-Өнжүүл	9	7						1					1
Баянхангай	4							4					
Баянцагаан	6	4						1			1		
Баянцогт	7	6						1					
Баянчандмань	11	2				6		3					
Борнуур	6	1						4					1
Бүрэн	9	8									1		
Дэлгэрхаан													
Жаргалант	11							8	1				2
Заамар	15	9						3			1		2
Лүн	6	2						3			1		
Мөнгөнморьт	18	1		1		14		1		1			
Өндөрширээт	2												2
Сүмбэр	16							3					13
Сэргэлэн	6	1						1	1	2	1		
Угтаал	7	3						3	1				
Цээл													
Эрдэнэ	6	4				2							
Эрдэнэсант	2							1	1				
Зуунмод	189	57	1	5	10	11		1	29	17	5	23	30
Аймгийн дүн	355	115	1	6	10	33		1	78	21	8	29	53
Нийт өвчлөлд													
ээлэх хувь													
Дүнгээс: Төв бүс	100.0	32.39	0.28	1.69	2.82	9.30		0.28	21.97	5.92	2.25	8.17	14.93
бүс- Хойт бүс	219	74	1	5	10	11		1	36	18	7	25	31
үүдээр Баруун бүс	62	13				6		25	1		1	16	
Зүүн бүс	45	22						14	2		3	4	
Зүүн бүс	29	6		1		16		3		1		2	

10 000 хүн тутмаас халдварт өвчнөөр өвчлөгчид
INFECTIOUS DISEASES PER 10 000 POPULATION
In the first 6 months

Сумдаар (By - S o m s)	2003	2004	2005	Вируст гепатит Viral hepatitis		
				2003	2004	2005
Алтанбулаг	21	6	29	9		16
Аргалант	100		16			11
Архуст	15	5		15		
Батсүмбэр	24	16	12		5	3
Баян	72	25	10	14		
Баяндэлгэр			8			
Баянжаргалан	23	12	13			6
Баян-Өнжүүл	29	15	35		4	28
Баянхангай	7		27			
Баянцагаан	88	33	25	15		17
Баянцогт	28	15	38			32
Баянчандмань	21	39	34		3	6
Борнуур	40	11	14	27		2
Бүрэн	11	41	27	5	20	24
Дэлгэрхаан						
Жаргалант	24	8	19			
Заамар	42	10	27	6	2	16
Лүн	56	21	23	7	7	8
Мөнгөнморьт	9	14	93			5
Өндөрширээт	47	5	10			
Сүмбэр	20	29	95	5		
Сэргэлэн	48	45	32	10	5	5
Угтаал	19	14	29	16		13
Цээл	51	23		11	7	
Эрдэнэ	54	14	18	3	6	12
Эрдэнэсант	7	19	4		2	
Зуунмод	124	213	130	9	10	39
Аймгийн дүн	46	48	40	7	4	13

Оны эхний 6 сард нийт гарсан халдварт өвчлөлд цусан суулга 2,8%, халдварт шар 32,4%, бэлгийн замын өвчлөлүүд 25,3%, сүрьеэ 21,9%, салхин цэцэг 1,7%-ийг эзлэн, 10000 хүнд ногдох өвчлөл аймгийн дундаж 40 байгаа бол: Зуунмод суманд 130, Сүмбэрт 95, Баянцогтод 38, Баян-Өнжүүлд 35, Баянчандманьд 34 ногдож байгаа бол, Халдварт шар аймгийн дундаж 13 байхад Зуунмодод 39, Баянцогтод 32, Баян-Өнжүүлд 28, Бүрэнд 24, Баянцагаанд 17 ногдов.

Халдварт бус өвчлөл 8193 гарсны 45.8 хувь нь Зуунмод суманд, Бүрэн, Баянцагаан, Батсүмбэр, Заамар, Эрдэнэ, Эрдэнэсант сумдад 6.1-2.8 хувь нь ногдож, эдгээр 7 суманд нийт тохиолдлын 68.9 хувь ногдов.

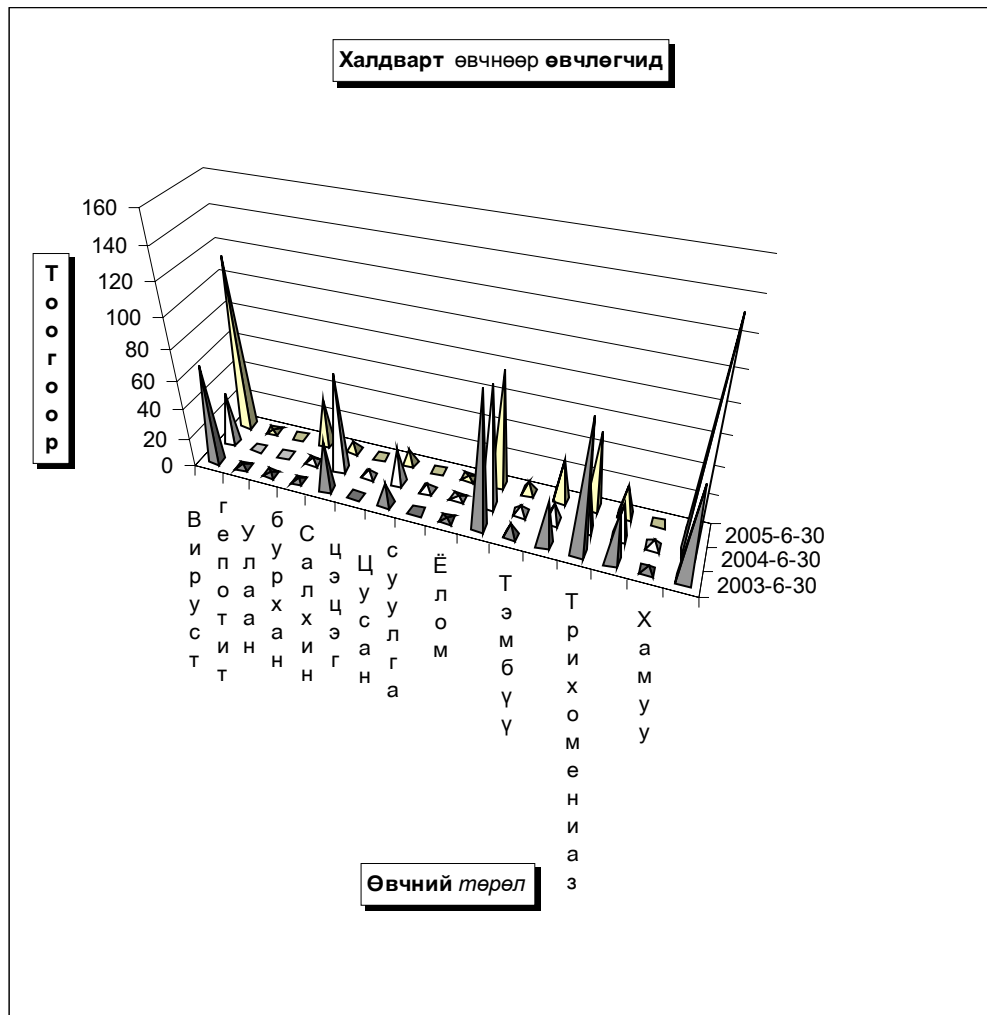

Эмнэлэг, хяналтын зарим үйл ажиллагаа (Сумдаар)

In the first 6 months

(Бүтэн 6 сар)

	Эмнэлгийн үзлэг бүгд	Ү ү н э э с			Хянал- шинээр танд бай- гаа жир- мэсэн бүгд			ү ү н э э с		Төрөх- ийн хүндрэл бүгд	ү ү н э э с			Төрөх- ийн өмнөх байранд амарсан эх	Ор хоног	Халд- варт бус өвчлөл бүгд
		урьд- чилан- сэргийл- лэх	идэвх- тэй хяналт	танд бай- гаа жир- мэсэн бүгд	хянал- танд авсан	эхний 3 сар- тайд	4-6 сар- тай	жирэмс- ний төрөх үеийн	төрөх үеийн дараахь		Төрөх- ийн өмнөх байранд амарсан эх					
Алтанбулаг	2828	1032	68	19	21	21	2	2	2	2	2	13	143	200		
Аргалант	2617	1184	111	7	7	6	1					6	78	64		
Архуст	801	345	5	6	6	6						1	10	158		
Батсүмбэр	3665	1462	213	34	64	39	25	6	1	5	17	121	303			
Баян	3092	1050	1	19	21	10	9	1	1	1	16	224	51			
Баяндэлгэр	1411	647	51	3	4	3	1				1	10	86			
Баянжаргалан	1241	848	33	7	14	13	1				4	24	86			
Баян-Өнжүүл	2278	819	268	20	27	24	2				26	263	61			
Баянхангай	1536	1125	49	11	11	9	2	1	1		4	23	100			
Баянцагаан	1336	489	69	15	18	17	1				7	52	305			
Баянцогт	1712	817	38	10	14	12	2	1	1		11	68	181			
Баянчандмань	4669	1871	268	21	27	25	2	1	1		15	117	161			
Борнуур	3349	2104	69	25	26	23	3				5	56	80			
Бүрэн	2110	583	610	19	20	18	2	2	2		11	77	504			
Дэлгэрхаан	2175	865	44	16	16	15	3	3	3		4	21	55			
Жаргалант	3448	2045	253	29	43	31	9	1	1		5	50	211			
Заамар	4905	1614	778	46	60	55	4				8	54	279			
Лун	2488	1474	150	18	29	25	4	2	2		12	135	124			
Мөнгөнморьт	1679	983	16	8	23	21	2	1	1		8	79	60			
Өндөрширээт	2557	1473	122	14	12	12					10	105	191			
Сүмбар	2493	495	12	11	10	9	1				5	54	127			
Сэргэлэн	2982	1301	495	7	13	13					14	137	175			
Угтаал	5181	2610	528	15	12	12		1	1		9	77	203			
Цээл	4026	1639	325	27	31	30	1				5	31	172			
Эрдэнэ	4372	1687	314	29	39	36	3	1	1		13	113	273			
Эрдэнэсант	5753	3480	175	19	29	29					11	65	227			
Зуунмод	63035	29219	4301	134	212	193	19	61	12	44	5	27	151	3756		
Аймгийн дүн	137739	63261	9366	589	809	707	94	84	13	66	5	268	2338	8193		
Дунгээс: Төв бүс	72459	32860	5201	195	291	268	22	63	12	46	5	87	746	4497		
бүс- Хойт бүс	21953	9978	964	137	191	145	43	9	1	8		64	544	1127		
үүдээр Баруун	30731	14863	2781	185	220	205	13	9	9			74	588	1855		
Зүүн бүс	12596	5560	420	72	107	89	16	3	3			43	460	714		

Зуунмод сумын өрхийн эмнэлэгүүдийн 2005 оны эхний 6 сарын мэдээ

	Эмнэлэгт	Гэрт	I баг		II, IV баг		III, V баг		VI баг		Дүн
			Энэрэлт ач	Дэлгэр- ланс	Биндэр	Баруун зуунмод	Баруун зуунмод	Баруун зуунмод			
Төрсөн эх	Эмнэлэгт	Гэрт	22	32	37	22	113				
Төрүүлсэн хүүхэд	Гүйцэт	Дутуу	23	31	37	24	115				
Нас барсан	Бүгд		15	19	18	9	61				
	0 настай		1				1				
	1-4 настай										
	5-7 настай										
	8-16 настай										
Эмнэлэгт нас барсан	Бүгд		14	19	18	9	60				
Цочмог халдварт өвчин	Бүгд		2	0	1	1	4				
	0 настай		1				1				
	1-4 настай										
	5-с дээш настай		1		1	1	3				
	Хүнмэт боловгүй						1				
Урьдчилан сэргийлэх үзлэг			549	4,327	1583	1,872	8,331				
Амбулаторын үзлэг			2979	1,382	2,647	1,022	8,030				
Цочмог халдварт өвчин	Бүгд		28	27	21	9	85				
	Халдварт шар		15	23	16	3	57				
	Мэнин				1		1				
	Корь										
	Төрсний дараах үжил										
	Селсис										
	Цусан суулга			6	1	1	2	10			
	Сальмонеллээ										
	Сахуу										
	Саа										
	Салхин цэцэг			4			1	5			
	Улаан эсэргэнэ										
	Гахай хаадар			3	2	3	3	11			
Елом				1			1				
Улаанууд											
Хүйн үрэвсэл											
Нийгмийн халдварт өвчин	Бүгд		20	27	32	21	100				
	Сүрьеэ		5	8	12	4	29				
	Бруцеллээ		6	2	4	5	17				
	Тэмбуу		1	1		1	3				
	Хэндуу										
	Мөөгөнцөр										
	Трихомониаз			4	9	12	5	30			
Заг хүйтэн			4	7	4	6	21				



Гэмт хэрэг

Цагдаагийн байгууллагын мэдээгээр оны эхний 6 сард аймгийн хэмжээнд 285 гэмт хэрэг бүртгэгдэж 293 хүн холбогдож төр, иргэдийн өмчид 156.3 сая төгрөгийн хохирол учирлаа. Гарсан гэмт хэргийн 57.19 хувь нь хулгай, 8.77 хувь нь замын осол, 5.96 хувь нь иргэний эрүүл мэнд эрх чөлөөний хэрэг, 4.56 хувь нь танхай дээрэм, 3.16 хувь нь хүн амины хэрэг, 1.75 өмчийн хэрэг, 18.60 хувь нь бусад хэрэг эзлэв.

Сэргэлэн, Заамар, Архуст, Аргалант, Алтанбулаг сумдад 10000 хүнд 110-77 гэмт хэрэг ногдсон нь аймгийн дунджаас (46) харьцангуй их гарлаа.

Гэмт хэргийн илрүүлэлт 87.37 хувьтай байгаа нь 2004 оны мөн үеэс 0.31 нэгжээр буурлаа. Гарсан гэмт хэрэг 2004 оны мөн үеэс 55 хэргээр буурлаа.

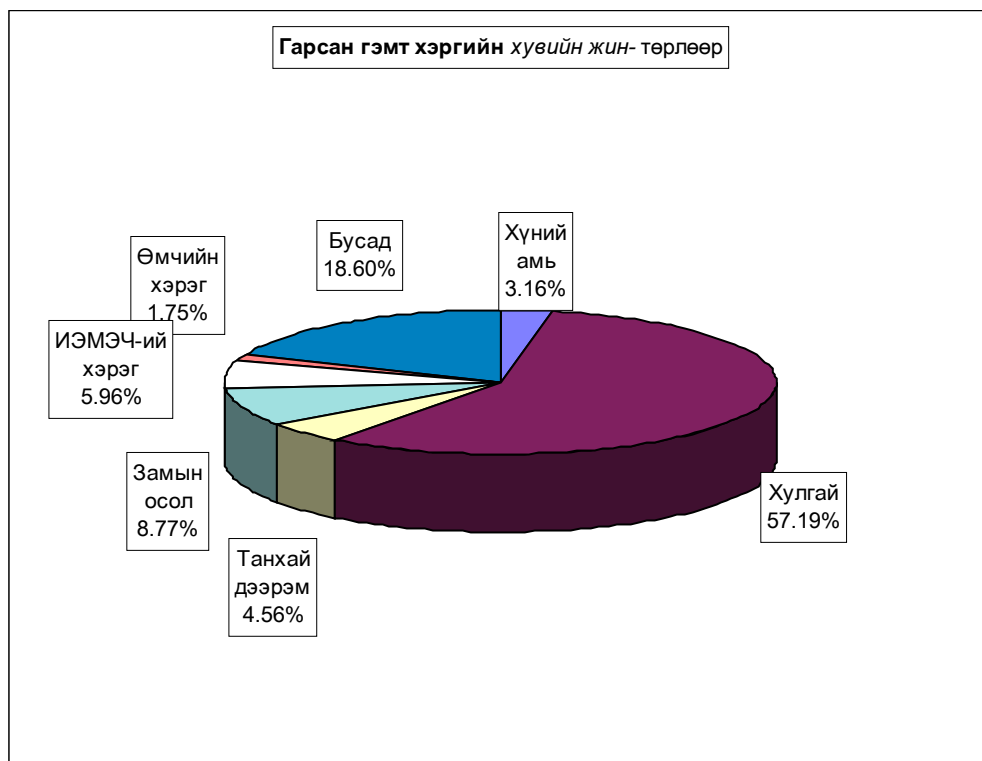

Бүртгэгдсэн гэмт хэрэг, төрлөөр - Number of offences committed, by types

In first 06 months by coms	Гэмт хэрэг бүгд Offen- ces total	Ү Г Н Э Э С О F W H I C H										Ил- рээ- гүй хэрэг Closing offences	10000 хүнд ногдох хэрэг Number of offences per 10000 population of 16 and above ages	
		6 сард In June	хүний амь man murder	хулгай-theft		танхай, дээрэм indecent assault, robbery	хүчин гаре	замын осол crimes against safety of traffic move- ment	ИЭМ- ЭЧ хэрэг offences against the health of indi- viduals	өмчийн хэрэг offences in the prop- erty	бусад other			
				бүгд total	үүнээс малын of which animals									
Алтанбулаг	16	3		11	8							5	2	77
Аргалант	10	3		6	4			4					1	79
Архуст	10	1		10	10								3	82
Батсүмбэр	13	2		6	4							6	1	31
Баян	7	3		3	3		1	1	1			1	1	51
Баяндэлгэр	7	1	1					3		1		2		70
Баянжаргалан	6	1		5	4					1				57
Баян-Өнжүүл	11	6	1	9	6			1					5	60
Баянхангай	4	1		2	2	1		1					1	39
Баянцагаан	9	1		8	5					1			2	52
Баянцаогт	6			6	6									44
Баянчандмань	14	8		7	6		1	3	1	1	1	1	2	63
Борнуур	12	4	2	5	3	2		1	1	1		1		42
Бүрэн	2			1	1			1						9
Дэлгэрхаан														
Дэлгэрхаан	13	3		6	5	2	1	1				3		32
Жаргалант	31	8	3	14	4	2	2	1	2			7		85
Заамар	11	3		8	6			2				1		57
Лун	3			3	2									21
Мөнгөнморьт	3			2	1							1		21
Өндөрширээт	3	1		2	1									21
Сүмбэр	1			1	1								1	8
Сэргэлэн	15	4		12	9	1				1		1	6	110
Угтаал	2			2									1	11
Цээл	4	1		1	1	1				1			1	21
Эрдэнэ	9	2	1	4	3			3				1		39
Эрдэнэсант	4	1		1	1					1			1	11
Зуунмод	62	24	1	30		4	2	3	6	3	13	9		58
ЗХХ газар														
Аймгийн дүн	285	81	9	163	95	13	8	25	17	5	45	36	46	
Төвийн бүс	113	38	2	70	28	5	2	4	8	3	19	24		
Зүүн бүс	42	8	2	25	22		1	7	2	1	4	4		
Баруун бүс	61	15	3	31	16	4	3	5	4		11	3		
Хойд бүс	69	20	2	37	29	4	2	9	3	1	11	5		
2004-06	340	91	6	198	91	19	7	21	42	8	39	44		56
2003-06	342	96	10	191	89	41	7	15	27	7	44	50		55
2002-06	443	91	19	251	123	47	5	41	25	22	33	45		73
2001-06	432	133	14	254	139	45	5	26	23	17	48	45		69
Хувийн 2005 он	100%	28.4%	3.16%	57.19%	33.33%	4.56%	2.81%	8.77%	5.96%	1.75%	15.79%	12.63%		
2004 он	100%	26.8%	1.76%	58.24%	26.76%	5.59%	2.06%	6.18%	12.35%	2.35%	11.47%	12.94%		
жин 2003 он	100%	28.1%	2.92%	55.85%	26.02%	11.99%	2.05%	4.39%	7.89%	2.05%	12.87%	14.62%		
2002 он	100%	20.5%	4.29%	56.66%	27.77%	10.61%	1.13%	9.26%	5.64%	4.97%	7.45%	10.16%		
2001 он	100%	30.8%	3.24%	58.80%	32.18%	10.42%	1.16%	6.02%	5.32%	3.94%	11.11%	10.42%		
2005.06-2003.06	-55	-10	3	-35	4	-6	1	4	-25	-3	6	-8		-10
Зөрүү (тоогоор) 2005.06-2002.06	-57	-15	-1	-28	6	-28	1	10	-10	-2	1	-14		-10
2005.06-2001.06	-158	-10	-10	-88	-28	-34	3	-16	-8	-17	12	-9		-27
2005.06-2000.06	-147	-52	-5	-91	-44	-32	3	-1	-6	-12	-3	-9		-23
2005.06-2004.06		1.66%	1.39%	-1.04%	6.57%	-1.03%	0.75%	2.60%	-6.39%	-0.60%	4.32%	-0.31%		
Зөрүү (нэгжээр) 2005.06-2003.06		0.35%	0.23%	1.35%	7.31%	-7.43%	0.76%	4.39%	-1.93%	-0.29%	2.92%	-1.99%		
2005.06-2002.06		7.88%	-1.13%	0.53%	5.57%	-6.05%	1.68%	-0.48%	0.32%	-3.21%	8.34%	2.47%		
2005.06-2001.06		-2.37%	-0.08%	-1.60%	1.16%	-5.86%	1.65%	2.75%	0.64%	-2.18%	4.68%	2.21%		

Тайлбар: ИЭМЭЧ - Иргэний эрүүл мэнд эрх чөлөө
 Тайлбар: ЗХХГазар - Засан хүмүүжүүлэх хөдөлмөрийн газар

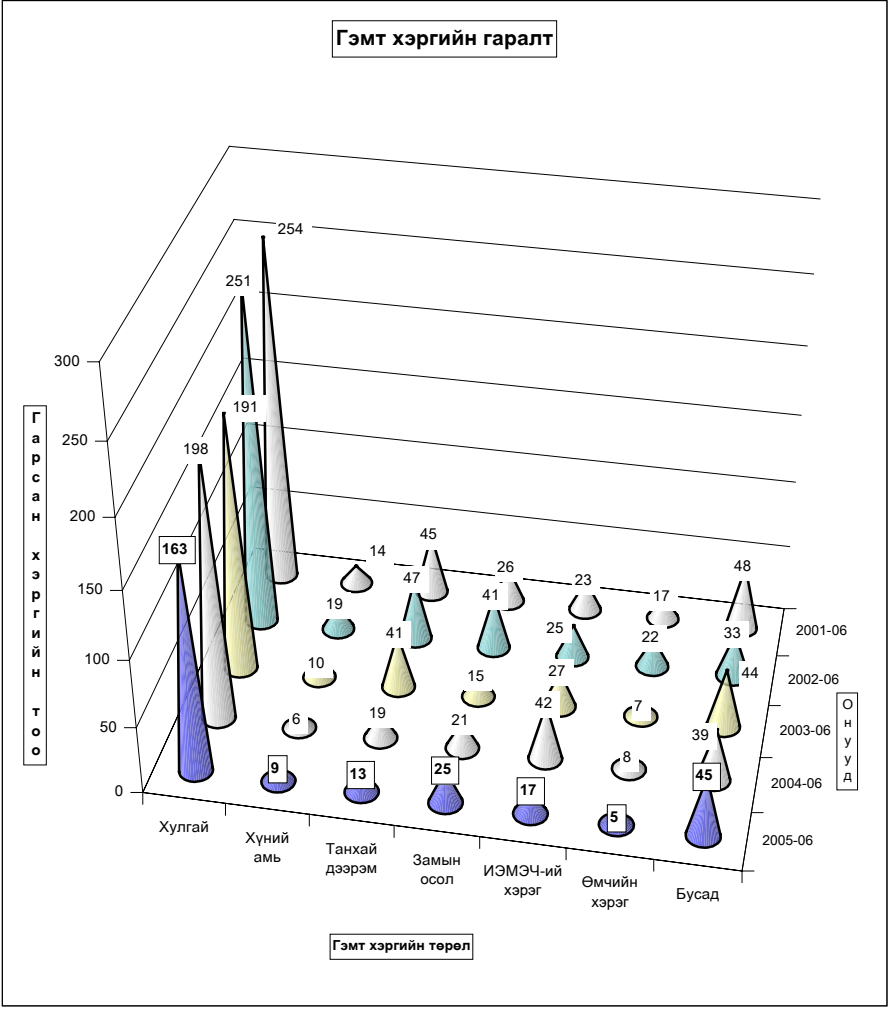
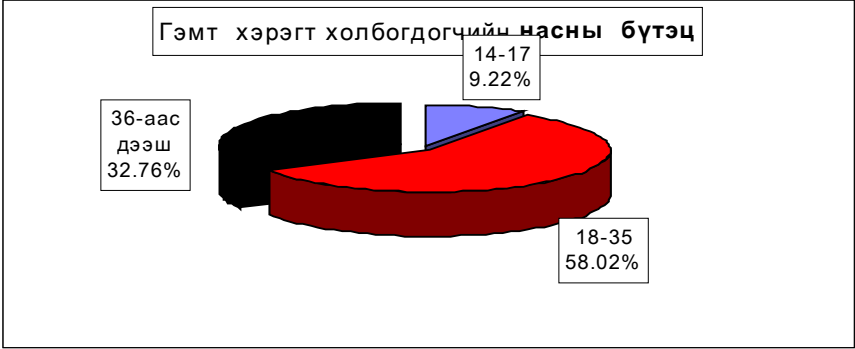

Гарсан гэмт хэргийн **23.2** хувь нь **бүлгээр**; **23.5** хувь нь **согтуугаар** үйлдэгджээ. Гэмт хэргийн улмаас **49** хүн нас барж ; **73** хүн гэмтлээ. Гэмт хэрэгт холбогдогчийн **5.8** хувь нь урьд ял шийтгэл эдэлж байсан хүмүүс эзлэв.

Гэмт хэргээс учирсан хохирол, холбогдогч, үйлдэл - сумаар
Total amount of damage caused by offences; number of offenders; commits

In first 06 months by coms	Учирсан бүх хохирол (мян,төг)	үүнээс иргэдэд	Хүн		Бүх холбог- догч	Үйлдэгдсэн хэргэ				Урьд ял шийтгэл эдэлж байсан хүн		Гарсан бүх гэмт хэрэгт ээлэх %	Зөрүү Change (+,-)		
			нас бар- сан	гэмт- сэн		Үйлдэгдсэн хэргэ		тоо	хэрэгт ээлэх%	тоо	хэрэгт ээлэх%			тоо	хэрэгт ээлэх%
						тоо	хэрэгт ээлэх%								
			People	number of inju- red		group of people	drunk people	num- ber	percent	num- ber	percent			num- ber	percent
Алтанбулаг	4 730.0	2 330.0	3		12	3	25.0%	2	16.7%			4.1%	-5		
Аргалант	4 012.0	1 107.0	6		7	1	14.3%	1	14.3%	1	14.3%	2.4%	1		
Архуст	3 570.0	3 570.0	1		5	3						1.7%	2		
Батсүмбэр	2 560.0	2 560.0	4	1	15	2	13.3%	5	33.3%	2	13.3%	5.1%	-6		
Баян	9 776.4	9 776.4	1	5	8	2	25.0%	2	25.0%	1	12.5%	2.7%			
Баяндэлгэр	719.0		4	1	6			3	50.0%			2.0%	1		
Баянжаргалан	700.0	700.0		1	8	1	12.5%			1	12.5%	2.7%	-2		
Баян-Өнжүүл	4 026.9	600.0	2	3	6					1	16.7%	2.0%	2		
Баянхангай	40.0	40.0	1	8	5	1	20.0%	1	20.0%			1.7%	-3		
Баянцагаан	2 305.0	1 455.0		1	6	1	16.7%	1	16.7%	1	16.7%	2.0%	-3		
Баянцогт	1 000.0	1 000.0			9	3						3.1%	5		
Баянчандмань	26 230.4	5 806.4	2	4	17	4	23.5%	6	35.3%			5.8%	-7		
Борнуур	2 490.0	2 390.0	6	4	13	1	7.7%	6	46.2%	1	7.7%	4.4%	3		
Бүрэн				1	2							0.7%			
Дэлгэрхаан													-3		
Жаргалант	2 585.0	2 585.0	3	8	15	2	13.3%	4	26.7%			5.1%	5		
Заамар	21 638.4	13 520.0	5	13	47	11	23.4%	12	25.5%	2	4.3%	16.0%	-5		
Лун	1 240.0	1 150.0	2		12	2	16.7%	2	16.7%	1	8.3%	4.1%	7		
Мөнгөнморьт	1 280.0	1 280.0			3	2	66.7%			2	66.7%	1.0%	-2		
Өндөрширээт	2 032.0	2 032.0	1		3							1.0%	-6		
Сүмбэр													-2		
Саргалан	5 645.0		1	2	9	3	33.3%					3.1%	-9		
Угтаал	2 725.1	25.1			1	1	100.0%	1	100.0%			0.3%	-3		
Цээл	550.0	550.0	1	2	4			1	25.0%			1.4%	3		
Эрдэнэ	270.0	270.0	2	2	9	2	22.2%	1	11.1%	1	11.1%	3.1%	-7		
Эрдэнэсант	200.0	200.0	1	1	3			1	33.3%			1.0%	-1		
Зуунмод	55 948.4	46 154.4	3	16	68	23	33.8%	20	29.4%	3	4.4%	23.2%	-20		
ЗХХ газар															
Аймгийн дүн	156 273.6	99 101.3	49	73	293	68	23.2%	69	23.5%	17	5.8%	100.0%	-55		
Төвийн бүс	72 655.3	50 539.4	9	22	101	30	29.7%	23	22.8%	5	5.0%	34.47%	-35		
Зүүн бүс	16 315.4	15 596.4	8	9	39	10	25.6%	6	15.4%	5	12.8%	13.31%	-8		
Баруун бүс	28 425.5	17 517.1	11	25	77	15	19.5%	18	23.4%	3	3.9%	26.28%	-11		
Хойд бүс	38 877.4	15 448.4	21	17	76	13	17.1%	22	28.9%	4	5.3%	25.94%	-1		
2004-06	283 825.4	90 153.1	45	107	312	85	27.2%	81	26.0%	38	12.2%				
2003-06	227 576.9	75 917.4	38	98	272	45	16.5%	87	32.0%	24	8.8%				
2002-06	390 761.8	139 054.5	45	132	400	73	18.3%	81	20.3%	45	11.3%				
2001-06	223 403.8	126 732.7	23	111	343	48	14.0%	67	19.5%	69	20.1%				
2005.06-2003.06	-127 551.8	8 948.2	4	-34	-19	-17		-12				-21			
Зөрүү 2005.06-2002.06 (тоогоор)	-71 303.3	23 183.9	11	-25	21	23		-18				-7			
2005.06-2001.06	-234 488.2	-39 953.2	4	-59	-107	-5		-12				-28			
2005.06-2000.06	-67 130.2	-27 631.4	26	-38	-50	20		2				-52			
2005.06-2004.06	-44.9%	9.9%	8.9%	-31.8%	-6.1%	-20.0%		-14.8%				-55.3%			
Зөрүү 2005.06-2003.06 (хувиар)	-31.3%	30.5%	28.9%	-25.5%	7.7%	51.1%		-20.7%				-29.2%			
2005.06-2002.06	-60.0%	-28.7%	8.9%	-44.7%	-26.8%	-6.8%		-14.8%				-62.2%			
2005.06-2001.06	-30.0%	-21.8%	113.0%	-34.2%	-14.6%	41.7%		3.0%				-75.4%			
2005.06-2004.06							-4.0%					-6.4%			
Зөрүү 2005.06-2003.06 (нэгжээр)							6.7%					-3.0%			
2005.06-2002.06							5.0%					-5.4%			
2005.06-2001.06							9.2%					-14.3%			

Хэрэгт холбогдогчийн хүйс, нас, нийгмийн байдал, боловсрол - сумдаар

	Бүх холбог- догч	Ү Ү Н Э Э С												
		эмэг- тэй	Насны бүлгээр			Ажил мэргэжил					Боловсролоор			
			14-17	18-35	36-аас дээш	Ажил- чин, малчин	Албан хаагч	Ажил, сургуу- льгүй	Бусад	Дээд	Дунд	Бага	Болов- срол- гүй	
			of whom											
Total number of offe- nders	female	by age group			by occupation					by educational level				
		14-17	18-35	36- and above age	Worker, herd- men	Offi- cer	Unemplo- yed, unedu- cated	Others	Higher educa- tion	Completed second ary school	primar- y school	Unedu- cated persons		
Алтанбулаг	12		1	9	2	1		11			7	3	2	
Аргалант	7			3	4	4		3			6		1	
Архуст	5			4	1	2		3			1		4	
Батсүмбэр	15			6	9	1		14			6	2	7	
Баян	8			5	3	1		7			4		4	
Баяндэлгэр	6			2	4	2	1	3			5		1	
Баянжаргалан	8		1	4	3			8		1	2	1	4	
Баян-Өнжүүл	6		1	3	2	1		3	2		3	1	2	
Баянхангай	5			4	1			5			3	1	1	
Баянцагаан	6			1	5			6			4	2		
Баянцогт	9			6	3			9			3		6	
Баянчандмань	17	1		11	6	4	1	12		1	12		4	
Борнуур	13	1		10	3			13			7	2	4	
Бүрэн	2			1	1			2			1		1	
Дэлгэрхаан														
Жаргалант	15	1		9	6	3		12			11		4	
Заамар	47	1	3	37	7	6		38	3		31	4	12	
Лүн	12			7	5	1		11			7	1	4	
Мөнгөнморьт	3			1	2			3					3	
Өндөрширээт	3	1		2	1	1		2			1		2	
Сүмбэр														
Сэргэлэн	9	1	1	6	2	2		7			6		3	
Утгаал	1			1				1					1	
Цээл	4		1	2	1			3	1		2	1	1	
Эрдэнэ	9	1		5	4			9			5		4	
Эрдэнэсант	3			2	1			3			2		1	
Зуунмод	68	7	19	29	20	10	3	39	16	12	40	1	15	
ЗХХ газар														
Аймгийн дүн	293	14	27	170	96	39	5	227	22	14	169	19	91	
Төвийн бүс	101	8	22	48	31	14	3	66	18	12	60	7	22	
Зүүн бүс	39	1	1	21	17	5	1	33		1	17	1	20	
Баруун бүс	77	2	4	56	17	8		65	4		47	7	23	
Хойд бүс	76	3		45	31	12	1	63		1	45	4	26	
2004-06	312	24	22	192	98	41	26	221	24	19	183	25	85	
2003-06	272	16	11	172	89	42	20	197	13	16	140	26	90	
2002-06	400	32	29	259	112	63	30	281	26	27	234	55	84	
2001-06	343	17	23	232	88	67	11	235	30	14	218	48	63	
2005.06-2003.06	-19	-10	5	-22	-2	-2	-21	6	-2	-5	-14	-6	6	
Зөрүү 2005.06-2002.06	21	-2	16	-2	7	-3	-15	30	9	-2	29	-7	1	
(гоогоор) 2005.06-2001.06	-107	-18	-2	-89	-16	-24	-25	-54	-4	-13	-65	-36	7	
2005.06-2000.06	-50	-3	4	-62	8	-28	-6	-8	-8		-49	-29	28	
2005.06-2004.06	-6.1%	-41.7%	22.7%	-11.5%	-2.0%	-4.9%	-80.8%	2.7%	-8.3%	-26.3%	-7.7%	-24.0%	7.1%	
Зөрүү 2005.06-2003.06	7.7%	-12.5%	145.5%	-1.2%	7.9%	-7.1%	-75.0%	15.2%	69.2%	-12.5%	20.7%	-26.9%	1.1%	
(хувиар) 2005.06-2002.06	-26.8%	-56.3%	-6.9%	-34.4%	-14.3%	-38.1%	-83.3%	-19.2%	-15.4%	-48.1%	-27.8%	-65.5%	8.3%	
2005.06-2001.06	-14.6%	-17.6%	17.4%	-26.7%	9.1%	-41.8%	-54.5%	-3.4%	-26.7%		-22.5%	-60.4%	44.4%	

Хэрэгт холбогдогчийн хүйс, нас, нийгмийн байдал, боловсрол.

(сумаар, хувиар)

	эмэгтэй	Насаар			Ажил мэргэжил				Боловсрол					
		14-17	18-35	36-аас дээш	Ажилчин малчин	Албан хаагч	Ажил сурауульгүй	Бусад	Дээд	Дунд	Бага	Боловсролгүй		
		by age group			by occupation				by educational level					
female	14-17	18-35	36-and above age	Worker, herd-men	Officer	Unemployed, uneducated	Others	Higher education	Completed secondary school		Uneducated persons			
Алтанбулаг		8.3%	75.0%	16.7%			8.3%				91.7%	58.3%	25.0%	16.7%
Аргалант			42.9%	57.1%	57.1%						42.9%	85.7%		14.3%
Архуст														
Батсүмбэр			40.0%	60.0%	6.7%						93.3%	40.0%	13.3%	46.7%
Баян			62.5%	37.5%	12.5%						87.5%	50.0%		50.0%
Баяндалгэр			33.3%	66.7%	33.3%	16.7%					50.0%	83.3%		16.7%
Баянжаргалан	12.5%		50.0%	37.5%						12.5%	100.0%	25.0%	12.5%	50.0%
Баян-Өнжүүл	16.7%		50.0%	33.3%	16.7%				33.3%		50.0%	50.0%	16.7%	33.3%
Баянхангай			80.0%	20.0%							100.0%	60.0%	20.0%	20.0%
Баянцагаан			16.7%	83.3%							100.0%	66.7%	33.3%	
Баянцогт														
Баянчандмань	5.9%		64.7%	35.3%	23.5%	5.9%				5.9%	70.6%	70.6%		23.5%
Борнуур	7.7%		76.9%	23.1%							100.0%	53.8%	15.4%	30.8%
Бүрэн														
Дэлгэрхаан														
Жаргалант	6.7%		60.0%	40.0%	20.0%						80.0%	73.3%		26.7%
Заамар	2.1%	6.4%	78.7%	14.9%	12.8%				6.4%		80.9%	66.0%	8.5%	25.5%
Лүн			58.3%	41.7%	8.3%						91.7%	58.3%	8.3%	33.3%
Мянганморьт			33.3%	66.7%							100.0%			100.0%
Өндөрширээт	33.3%		66.7%	33.3%	33.3%						66.7%	33.3%		66.7%
Сүмбэр														
Сэргэлэн	11.1%	11.1%	66.7%	22.2%	22.2%						77.8%	66.7%		33.3%
Угтаал			100.0%								100.0%			100.0%
Цэл		25.0%	50.0%	25.0%					25.0%		75.0%	50.0%	25.0%	25.0%
Эрдэнэ	11.1%		55.6%	44.4%							100.0%	55.6%		44.4%
Эрдэнэсант			66.7%	33.3%							100.0%	66.7%		33.3%
Зуунмод	10.3%	27.9%	42.6%	29.4%	14.7%	4.4%					57.4%	23.5%	17.6%	58.8%
ЗХХ газар														
Аймгийн дун		4.78%	9.22%	58.02%	32.76%	13.31%	1.71%	77.47%	7.51%	4.78%	57.68%	6.48%	31.06%	
Төвийн бүс		7.92%	21.78%	47.52%	30.69%	13.86%	2.97%	65.35%	17.82%	11.88%	59.41%	6.93%	21.78%	
Зүүн бүс		2.56%	2.96%	53.85%	43.59%	12.82%	2.56%	84.62%		2.56%	43.59%	2.56%	51.28%	
Баруун бүс		2.60%	5.19%	72.73%	22.08%	10.39%		84.42%	5.19%		61.04%	9.09%	29.87%	
Хойд бүс		3.95%		59.21%	40.79%	15.79%	1.32%	82.89%		1.32%	59.21%	5.26%	34.21%	
2004-06		7.69%	7.05%	61.54%	31.41%	13.14%	8.33%	70.83%	7.69%	6.09%	58.65%	8.01%	27.24%	
2003-06		5.88%	4.04%	63.24%	32.72%	15.44%	7.35%	72.43%	4.78%	5.88%	51.47%	9.56%	33.09%	
2002-06		8.00%	7.25%	64.75%	28.00%	15.75%	7.50%	70.25%	6.50%	6.75%	58.50%	13.75%	21.00%	
2001-06		4.96%	6.71%	67.64%	25.86%	19.53%	3.21%	68.51%	8.75%	4.08%	63.56%	13.99%	18.37%	
2005.06-2004.06		-2.91%	2.16%	-3.52%	1.35%	0.17%	-6.63%	6.64%	-0.18%	-1.31%	-0.97%	-1.53%	3.81%	
2005.06-2003.06		-1.10%	5.17%	-5.21%	0.04%	-2.13%	-5.65%	5.05%	2.73%	-1.10%	6.21%	-3.07%	-2.03%	
2005.06-2002.06	(нагжээр)	-3.22%	1.97%	-6.73%	4.76%	-2.44%	-5.79%	7.22%	1.01%	-1.97%	-0.82%	-7.27%	10.06%	
2005.06-2001.06		-0.18%	2.51%	-9.62%	7.11%	-6.22%	-1.50%	8.96%	-1.24%	0.70%	-5.88%	-7.51%	12.69%	

Хэрэг гарсан газар, өдөр, цаг.

Он-Year		Газар-Place			Өдөр-Days			Цаг-Hours			
		Гудамж талбайд	Албан газар	Гэр, орон сууцанд	Ажлын	Амралтын	Баяр ёслолын	07-13	13-19	19-22	22-06
		street	office	dwelling	work	weekend	celebrate				
2005-06	Тоо	38	20	48				50	55	41	139
2004-06		36	12	71				47	86	42	165
2003-06		27	8	69				31	113	72	126
2002-06		50	25	84	332	107	4	71	103	65	204
2001-06		61	40	79	309	112	11	70	102	57	203
2005-06	Хувийн жин	13.33%	7.02%	16.84%				17.54%	19.30%	14.39%	48.77%
2004-06		10.59%	3.53%	20.88%				13.82%	25.29%	12.35%	48.53%
2003-06		7.89%	2.34%	20.18%				9.06%	33.04%	21.05%	36.84%
2002-06		11.29%	5.64%	18.96%	74.94%	24.15%	0.90%	16.03%	23.25%	14.67%	46.05%
2001-06		14.12%	9.26%	18.29%	71.53%	25.93%	2.55%	16.20%	23.61%	13.19%	46.99%
2005.06-2004.06	Зөрүү (тоогоор)	2	8	-23				3	-31	-1	-26
2005.06-2003.06		11	12	-21				19	-58	-31	13
2005.06-2002.06		-12	-5	-36				-21	-48	-24	-65
2005.06-2001.06		-23	-20	-31				-20	-47	-16	-64
2005.06-2004.06		Зөрүү (нагжээр)	2.75%	3.49%	-4.04%				3.72%	-6.00%	2.03%
2005.06-2003.06	5.44%		4.68%	-3.33%				8.48%	-13.74%	-6.67%	11.93%
2005.06-2002.06	2.05%		1.37%	-2.12%				1.52%	-3.95%	-0.29%	2.72%
2005.06-2001.06	-0.79%		-2.24%	-1.44%				1.34%	-4.31%	1.19%	1.78%

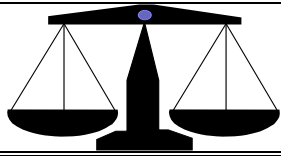

Ш Ү Ү Х

Шүүх байгууллагын мэдээгээр 2005 оны II улиралд 115 эрүүгийн гэмт хэргээр 165 хүн ял шийтгүүлсний 40.87 хувь нь хулгайн; 15.65 хувь нь замын осол; 9.57 хувь нь хүнд гэмтээх; 8.70 хувь нь хүн амины хэрэг; 6.09 хувь нь танхай дээрэм; 4.35 хувь нь хүчин эзлэв. Эдгээр таслан шийдвэрлүүлсэн бүх хүний 70.91 хувь нь хорих, 16.97 хувь нь хорихоос бусад, 12.12 хувь нь торгох ялаар шийтгүүлжээ. Гэмт хэргийн улмаас 23 хүн нас барж; 134.6 сая ₮-ийн хохирол учирсан нь тогтоогдлоо.

Иргэний 361 хэрэг шийдвэрлэв.

2004 оны мөн үеэс шүүхээр таслан шийдвэрлүүлсэн эрүүгийн гэмт хэрэг 5-аар буурч, иргэний хэрэг 116-гаар нэмэгдлээ.

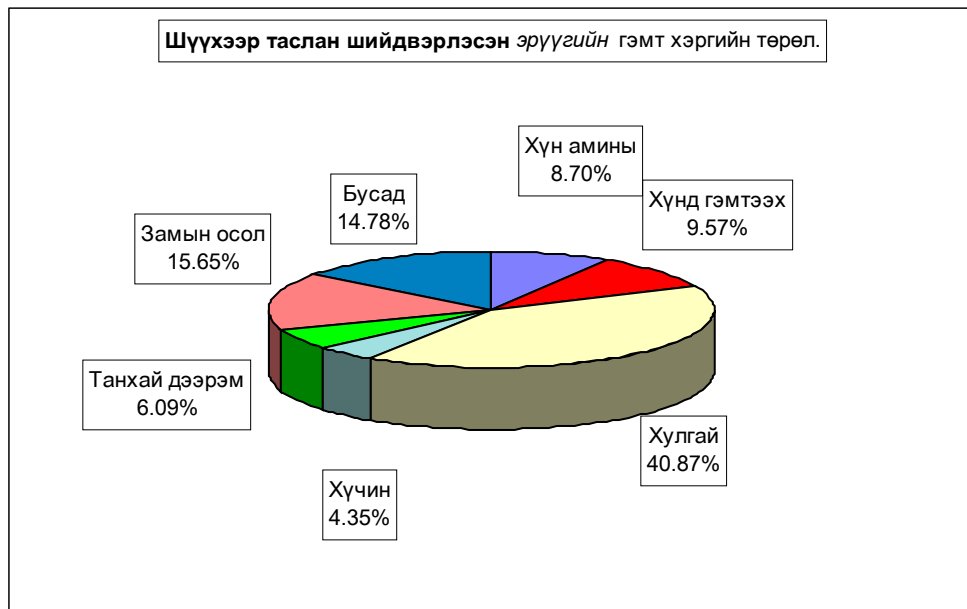

Шүүхээр шийтгэгдсэн хүмүүсийн ялын төрөл.

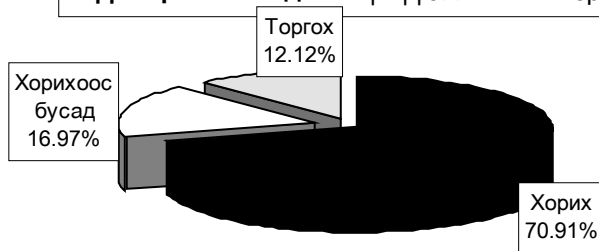

		Таслан шийдвэрлэсэн эрүүгийн бүх хэрэг							
		Бүгд Total	ү н э э с - of which						
			Хүн амины murder	Хүнд гэмтээх	Хулгай theft	Хүчин гаре	Танхай дээрэм indecent assault, robbery	Замын осол traffic crimes	Бусад other
Тоо - Number	2005	115	10	11	47	5	7	18	17
	2004	120	12	5	48	4	6	14	31
	2003	96	2	10	42	2	12	16	12
	2002	165	6	5	71	1	16	27	39
	2001	224	1	14	94	3	34	28	50
Хувийн жин	2005	100%	8.70%	9.57%	40.87%	4.35%	6.09%	15.65%	14.78%
	2004	100%	10.00%	4.17%	40.00%	3.33%	5.00%	11.67%	25.83%
	2003	100%	2.08%	10.42%	43.75%	2.08%	12.50%	16.67%	12.50%
	2002	100%	3.64%	3.03%	43.03%	0.61%	9.70%	16.36%	23.64%
Composition	2001	100%	0.45%	6.25%	41.96%	1.34%	15.18%	12.50%	22.32%
	Зөрүү	2005.06-2004.06	-5	-2	6	-1	1	1	4
(тоогоор)	2005.06-2003.06	19	8	1	5	3	-5	2	5
	2005.06-2002.06	-50	4	6	-24	4	-9	-9	-22
	2005.06-2001.06	-109	9	-3	-47	2	-27	-10	-33
	Зөрүү	2005.06-2004.06	-1.30%	5.40%	0.87%	1.01%	1.09%	3.99%	-11.05%
(нэгжээр)	2005.06-2003.06	6.61%	-0.85%	-2.88%	2.26%	-6.41%	-1.01%	2.28%	
	2005.06-2002.06	5.06%	6.53%	-2.16%	3.74%	-3.61%	-0.71%	-8.85%	
	2005.06-2001.06	8.25%	3.32%	-1.09%	3.01%	-9.09%	3.15%	-7.54%	

		Ял шийтгүүлсэн бүх хүн-Number of persons sentenced						Гэмт хэргийн улмаас		
		Бүгд Total	ү н э э с - of which					Торгуулийн нийт дүн (мян.төг)	нас барсан хүн	учирсан хохирол (мян.төг)
			эмэгтэй female	хүүхэд children	хорих lockup	хорихоос бусад other	торгох amercement			
Тоо	2005	165	3	26	117	28	20	76820.0	23	134614.5
	2004	170	12	11	42	112	16	72798.5	32	235152.0
	2003	123	2	5	41	74	8	34769.1	14	71110.3
	2002	204	15	8	53	165	39	1490.0	17	105567.2
	2001	296	11	15	241		55	3391.2	12	73577.4
Хувийн жин Composition	2005	100%	1.82%	15.76%	70.91%	16.97%	12.12%			
	2004	100%	7.06%	6.47%	24.71%	65.88%	9.41%			
	2003	100%	1.63%	4.07%	33.33%	60.16%	6.50%			
	2002	100%	7.35%	3.92%	25.98%	80.88%	19.12%			
Зөрүү	2005.06-2004.06	-5	-9	15	75	-84	4	4021.5	-9	-100537.5
	2005.06-2003.06	42	1	21	76	-46	12	42050.9	9	63504.2
(тоогоор)	2005.06-2002.06	-39	-12	18	64	-137	-19	75330	6	29047.3
	2005.06-2001.06	-131	-8	11	-124	28	-35	73428.8	11	61037.1
Зөрүү	2005.06-2004.06	-5.24%	9.29%	46.20%	-48.91%	2.71%				
	2005.06-2003.06	0.19%	11.69%	37.58%	-43.19%	5.62%				
	2005.06-2002.06	-5.53%	11.84%	44.93%	-63.91%	-7.00%				
	2005.06-2001.06	-1.90%	10.69%	-10.51%	16.97%	-6.46%				

	Таслан шийдвэрлэсэн иргэний бүх хэрэг				Нэхэмж- лэлийн дүн (мян,төг)	Иргэний хэргийн тэмдэгтийн хураамжийн дүн (мян,төг)
	Бүгд	ү ү н э э с				
		Шүүхээс		Дампуу- руулсан аж ахуйн нэгж		
		цуцалсан гэрлэлт	эцэг тог- тоосон хүүхэд			
	divorced family		bank- ruptcy	total claim (thous.log)		
Тоо	2005	361	24	2		7044.6
	2004	245	16	1		6113.4
	2003	233	15	6		395505.3
	2002	186	16	11		246154.2
	2001	465	17	6		171567.9
Хувийн жин Composition	2005	100%	6.65%	0.55%		
	2004	100%	6.53%	0.41%		
	2003	100%	6.44%	2.58%		
	2002	100%	8.60%	5.91%		
	2001	100%	3.66%	1.29%		
Зөрүү (тоогоор)	2005.06-2004.06	116	8	1		931.2
	2005.06-2003.06	128	9	-4		3912.1
	2005.06-2002.06	175	8	-9		4067.2
	2005.06-2001.06	-104	7	-4		-12602.9
Зөрүү (нэгжээр)	2005.06-2004.06		0.12%	0.15%		
	2005.06-2003.06		0.21%	-2.02%		
	2005.06-2002.06		-1.95%	-5.36%		
	2005.06-2001.06		2.99%	-0.74%		

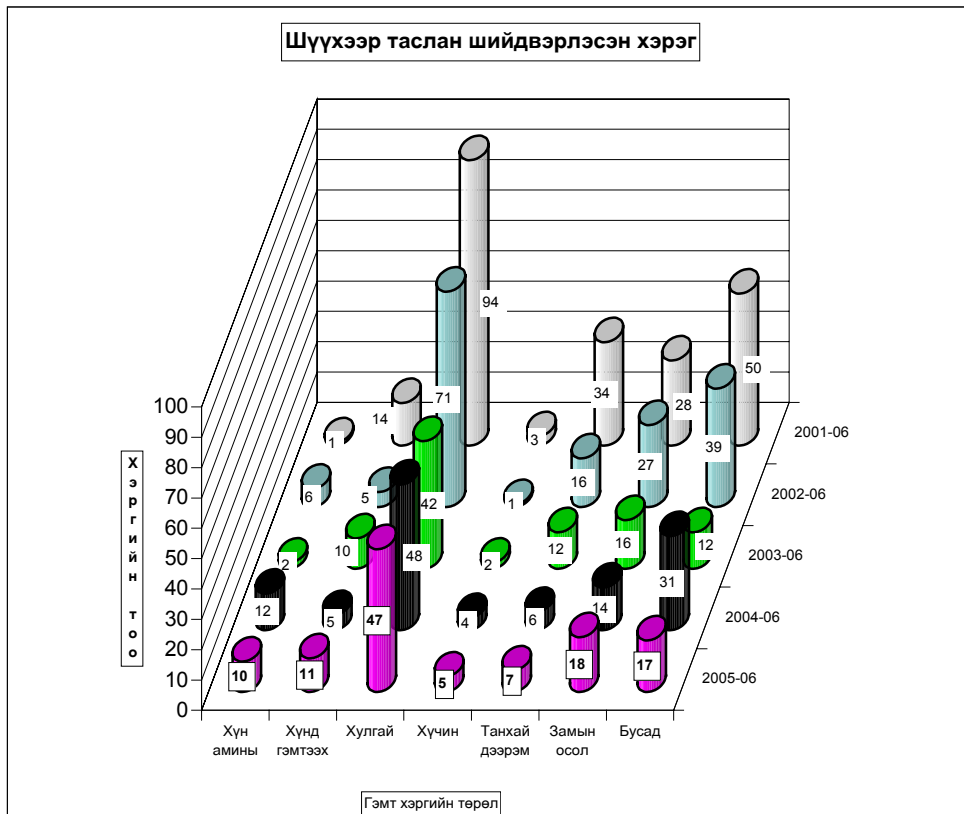

Бусад

Стандарт, хэмжилзүй.

Аймгийн Стандартчилал хэмжилзүйн төвийн үйл ажиллагааны статистик мэдээ

(2005 оны эхний 6 сард)

Үзүүлэлтүүд	2003-06 он	2004-06 он	2005-06 он	Хувь
1 Тохирлын баталгаажуулалт				
Үйлчилгээний баталгаажуулалт				
-тохирлын гэрчилгээ	290	224	254	113.39%
Бүтээгдэхүүний баталгаажуулалт				
-дотоодын бүтээгдэхүүн	43	31	31	100.0%
-импортын бүтээгдэхүүн	414	314	404	128.66%
-экспортын бүтээгдэхүүн		136	100	73.53%
2 Хэмжих хэрэгслийн баталгаажуулалт				
Цулын хэмжүүр				
-жин	234	286	334	116.78%
-туухай	432	396	425	107.32%
Эзэлхүүн зарцуулалтын хэмжүүр				
-түгээгүүрийн хошуу	106	90	91	101.11%
-мерник	48	43	43	100.0%
-сүмбэн метр	52	43	43	100.0%
-шингэн бүтээгдэхүүнийг хэмжих хэрэгсэл			2	
Цахилгаан хэмжүүр				
-нэг фазын тоолуур	853			
-гурванг фазын тоолуур	3			
3 Сорилт шинжилгээ				
-дээжийн тоо	101	151	192	127.15%
-шинжилсэн үзүүлэлтийн тоо	406	1045	1433	137.13%
4 Стандартын салбар сангийн үйлчилгээ				
-аж ахуйн нэгж иргэдийн тоо	44	114	220	192.98%

Аймгийн аудитын газар

Аймгийн аудитын газраас эхний 6 сард 15 байгууллагад аудит хийж 71 зөвлөмж өгснөөс 45 нь бүрэн хэрэгжиж, 26 нь хэрэгжих шатандаа биелэлттэй гарлаа.

81 байгууллагын санхүүгийн тайланд аудит хийснээс 54 нь зөрчилгүй стандартын дүгнэлттэй гарлаа.

Төв аймгийн Аудитын газрын 2005 оны 2 сарын гүйцэтгэлийн аудитын мэдээ

№	Аудит хийсэн байгууллагын нэр	Хийсэн аудитын тоо	Үүнээс		Аудитын зөвлөмж өгсөн	Үүнээс							Зөвлөмжийн хэрэгжилт			Зөвлөмжийн үр өгөөж			
			Эрх бүхий байгууллагын тоо	Өөрийн санхүүгийн үйлдвэрлэлтэй хэрэгжүүлэх		Арвилсан хэрэгжүүлэх	Үр дэвшилгүй	Үйлчилгээний хэрэгжүүлэх	Удирдлагын зөрчил	Харилцаагүй	Хэрэгжсэн	Хэрэгжээгүй	Хэрэгжээгүй	Тайлбар	Унийн дүнгээр	Тайлбар			
1	Төв аймаг Аудитын газар	15		15	71	1					27	29	14	45	26			9274.0	

Төв аймгийн Аудитын газрын 2005 оны II улирлын санхүүгийн тайлангийн аудитын мэдээ

№	Аудит хийсэн байгууллагын нэр	Хийсэн аудитын тоо	Үүнээс					Үүнээс				Аудитын үйлчилгээний төлбөрийн дүн / мян.₮ /	Үүнээс		
			өөрсдийн аудиторудаар	хөндлөнгүйн аудиторуудаар	санхүүгийн нэгдсэн тайланд хийсэн аудит	байгууллагын хүсэлтээр хийсэн аудит	Аудиторын дүгнэлт	зөрчилгүй стандартын дүгнэлт	зөрчилгүй боловч нэмэлт тайлбартай дүгнэлт	зөрчилтэй дүгнэлт	сөрөг дүгнэлт		дүгнэлт гаргахаас тагталзсан	аудитын компаниудад төлсөн дүн	Улс орон нутгийн төсөвт оруулсан дүн
	Аймгийн аудитын газар	81	78		3		81	54	15	9		3	4007		4007

ТӨВ АЙМГИЙН АУДИТЫН ГАЗРЫН АКТ, АЛБАН ШААРДЛАГЫН МЭДЭЭ

(2005 оны II улирал)

Аудит хийгдсэн байгууллагын нэр	Тайлангийн хугацаанд тавьсан акт, албан шаардлага										
	Акт					Албан шаардлага					
	Тоо	Үнийн дүн	Үүнээс барагдуулсан			Хувь	Тоо	Үнийн дүн	Үүнээс биелсэн		Хувь
		Актын тоо	Үнийн дүн	Төсөвт оруулсан дүн				Тоо	Үнийн дүн		
Аудитын газар	20	20291.5	1	2417.0	2417.0	11.9%	11	289952.9	4	57340.6	19.8%

Аудит хийгдсэн байгууллагын нэр	Өмнөх оны акт, албан шаардлага													
	Акт					Албан шаардлага								
	Тоо	Үнийн дүн	Үүнээс барагдуулсан			Хувь	Үлдэгдэл		Тоо	Үнийн дүн	Үүнээс биелсэн		Үлдэгдэл	
		Актын тоо	Үнийн дүн	Төсөвт оруулсан дүн	Тоо		Үнийн тоо	Тоо			Үнийн дүн	Тоо	Үнийн дүн	
Аудитын газар									1	241.4	1	241.4		

Санхүүгийн хяналт, шалгалт

Санхүүгийн хянан шалгах хэлтэс 2005 оны эхний 6 сард **75** байгууллагад хяналт, шалгалт хийж **118.0** сая ₮-ийн төлбөр зөрчил илэрч төлүүлбэл зохих төлбөрийн барагдуулалт **58.11** % болов.

Аймгийн МХГ-ын Санхүүгийн хяналт шалгалтын хэлтсийн баримтын шалгалтын
актын биелэлтийн 2005 оны эхний 6 сарын мэдээ (мян.₮)

	Төлбөр зөрчлийн нийт дүн	Төлүүлбэл зохих төлбөрийн дүн	Үүнээс		Барагдуулсан		дугуу төлөлт		Биелэлтийн хувь
			Төсөвт	Тухайн байгууллагад	Төсөвт	Тухайн байгууллагад	Төсөвт	Тухайн байгууллагад	
1 Зуунмод ЗДТГ ИТХ Хөдөлмөр эрхлэлтийн алба	8 105.8	8 105.8	1 042.1	7 063.7	275.4		766.7	7 063.7	3.40%
2 Нийгмийн халамж үйлчилгээнийтөв	10 665.8	10 665.8	2 822.0	7 843.8	2 766.2	7 843.8	55.8		99.48%
3 Аймгийн ӨАЧД зөвлөл	280.6	280.6	280.6		210.0		70.6		74.84%
4 Татварын хэлтэс	1 337.0	1 337.0	127.6	1 209.4	127.6	1 209.4			100.0%
5 Аймгийн ЗДТГ ИТХ	3 304.3	3 304.3	3 301.3	3.0		3.0	3 301.3		
6 МСҮТ	22 623.8	22 623.8	15 813.5	6 810.3	6 386.7	6 810.3	9 426.8		58.33%
7 Аймгийн төвлөрсөн төсөв	1 553.5	1 553.5	1 553.5				1 553.5		
8 Утгаал төсөвт	292.0	292.0	292.0		222.1		69.9		76.06%
9 Баянцогт төсөвт	721.4	721.4	560.4	161.0	560.4	161.0			100.0%
10 Төв аймгийн сангууд	48 572.5	48 572.5	4 365.3	44 207.2	4 365.3	28 470.2		15 737.0	67.60%
11 Эрдэнэ төсөвт газрууд	2 018.7	2 018.7	1 660.0	358.7	394.3	358.7	1 265.7		37.30%
12 Архуст төсөвт газрууд	1 503.3	1 503.3	1 490.4	12.9	134.4	12.9	1 356.0		9.80%
13 Заамар МСҮТ	3 760.8	3 760.8	476.9	3 283.9	476.9	2 123.7		1 160.2	69.15%
14 Баянчандмань МСҮТ	911.3	911.3	695.1	216.2	14.1	216.2	681.0		25.27%
15 Баянчандмань төсөвт газрууд	1 593.5	1 593.5	1 532.9	60.6	612.0	60.6	920.9		42.21%
16 Батсүмбэр төсөвт газрууд	776.0	776.0	776.0		348.3		427.7		44.88%
17 Борнуур төсөвт газрууд	1 341.7	1 341.7	792.6	549.1		549.1	792.6		40.93%
18 Мөнгөнморьт төсөвт газрууд	3 067.9	3 067.9	1 694.7	1 373.2	700.7	873.2	994.0	500.0	51.30%
19 Ар жанчивлан рашаан сувилал	4 327.2	4 327.2	787.2	3 540.0		1 040.0	787.2	2 500.0	24.03%
20 Аймгийн МХГ									
21 НДШ-ийн нөхөн төлөлт	1 238.6	1 238.6	1 238.6		1 238.6				100.0%
2005-06 сар	117 995.7	117 995.7	41 302.7	76 693.0	18 833.0	49 732.1	22 469.7	26 960.9	58.11%
2004-06 сар	40 559.6	40 559.6	24 836.3	15 723.3	5 862.7	15 723.3	18 973.6		53.22%
2003-06 сар	75 165.0	71 596.6	21 886.9	49 709.7	2 721.9	43 362.6	19 165.0	6 347.1	64.37%
2002-06 сар	184 720.4	178 021.7	39 092.7	138 929.0	5 883.0	91 475.2	33 209.7	47 453.8	54.69%
2001-06 сар	146 246.1	145 000.5	41 258.9	103 741.6	1 552.9	59 711.0	39 706.0	43 930.6	42.25%
Урьд онуудын үлдэгдлээс барагдсан дүн		39 562.0	31 423.5	8 138.5	7 196.1	8 138.5	24 227.4		38.76%

Аймгийн үл хөдлөх хөрөнгийн бүртгэлийн товчоо

Аймгийн үл хөдлөх эд хөрөнгийн бүртгэлийн товчооноос 2005 оны эхний II улиралд нийт 1589 аж ахуйн нэгж, иргэдийн үл хөдлөх эд хөрөнгөд баталгаажуулалтыг хийж 8889.3 мянган ₮-ийн орлого орууллаа. Газар өмчлөх тухай хүсэлт гаргасан иргэдийн 78.88 хувь 5101 иргэнд Засаг даргын захирамжаар газар өмчлүүлэхээр шийдвэрлэжээ.

Аймгийн Газрын албанаас 2005 оны эхний 6 сард баталгаажуулалт хийсэн үл хөдлөх эд хөрөнгө. (мянган-₮)

	Хувьчлагдсан орон сууцны баталгаажуулалт		Хуулийн этгээдийн үл хөдлөх эд хөрөнгийн баталгаажуулалт		Хувийн орон сууц хашаа байшин		ГЭРЭЭ										Нийт дүн			
							Худалдаа		Бэлэглэл		Арилжаа		Өв залгамжлал		Барьцаа /зээл/				Бусад	
	тоо	орлого	тоо	орлого	тоо	орлого	тоо	орлого	тоо	орлого	тоо	орлого	тоо	орлого	тоо	орлого	тоо	орлого		
2002-06	113	406.8	32	419.2	112	1019.2	15	196.5	35	458.5	3	27.3	2	50.5	81	450.0	55	290.0	448	3318.0
2003-06	56	201.6	26	495.0	89	941.1	22	296.0	20	279.0	1	9.1			225	1589.5	127	715.1	566	4526.4
2004-06	26	132.6	10	76.0	182	1383.2	16	209.6	44	576.4	1	13.1	3	30.3	497	2201.0	453	3081.9	1232	7704.1
2005-06	27	132.7	6	45.6	325	2447.3	14	191.4	44	576.4	2	20.2	5	48.5	467	2604.4	699	2822.8	1589	8889.3

Төв аймаг дахь газар өмчлөлийн явц.

Сумын нэр	Үүнээс				Үүнээс				Үүнээс				Үүнээс			
	Газар өмчлөх тухай хүсэлт гаргасан нийт иргэдийн тоо	Одоо эзэмшиж байгаа хашааны хаяг газрыг өмчлөхийг хүссэн	Шинээр өмчлөх авахыг хүссэн	Аж ахуйн зориулалтаар газар өмчлөх ийг үр тариа	Засаг даргын захирамжаар газар өмчлүүлэхээр шийдвэрлэсэн	Одоо эзэмшиж байгаа хашааны хаяг газрыг өмчлөх иргэдийн тоо	Шинээр өмчлөх авсан иргэдийн тоо	Аж ахуйн зориулалтаар газар өмчлөн иргэдийн тоо	Тариалангийн зориулалтаар газар өмчлөх авахыг хүссэн	Төмс, хүнсний ногоо тариа	Шийдвэрлэлтийн хувь	Өмчлүүлсэн газрын нийт хэмжээ /га/	Одоо эзэмшиж байгаа газрыг өмчлөх авсан газрын хэмжээ /га-гаар/	Шинээр өмчлөх авсан газрын хэмжээ /га-гаар/	Аж ахуйн зориулалтаар газар өмчлөх авсан газрын хэмжээ /га/	Тариалангийн зориулалтаар газар өмчлөх авахыг хүссэн
Алтанбулаг	216	143	69	4	200	131	69			92.59%	60.70	26.20	34.50			
Аргалант	46	38	8		46	38	8			100%	23.00	19.00	4.00			
Архуст	8	5	3		3	3				37.50%	1.50	1.50				
Батсүмбэр	935	860	75		701	626	75			74.97%	168.70	133.60	35.10			
Баян	0				0						0.00					
Баяндэлгэр	55	2	53		55	2	53			100%	27.50	7.20	20.30			
Баянжаргалан	117	84	33		117	84	33			100%	13.52	9.52	4.00			
Баян-Өнжүүл	41	41			16	16				39.02%	5.57	5.57				
Баянхангай	54	20	34		54	20	34			100%	27.00	10.00	17.00			
Баянцагаан	44	41	3		44	41	3			100%	7.02	6.77	0.25			
Баянцогт	296	250	40	6	290	250	40			97.97%	145.00	125.00	20.00			
Баянчандмань	1547	410	1120	15	853	328	525			55.14%	461.50	164.00	297.50			
Борнуур	550	430	120		199	144	55			36.18%	32.50	17.20	15.30			
Бурэн	8	8			8	8				100%	0.56	0.56				
Далгархаан	30	30			23	23				76.67%	1.61	1.61				
Жаргалант	610	600	10		610	600	10			100%	122.00	117.00	5.00			
Замар	157	75	82		157	75	82			100%	61.31	22.01	39.30			
Лүн	134	68	52	14	120	68	52			89.55%	36.30	17.70	18.60			
Мөнгөнморьт	260	120	140		260	120	140			100%	100.74	31.04	69.70			
Өндөрширээт	41	41			41	41				100%	26.40	26.40				
Сүмбэр	121	112	9		121	112	9			100%	31.00	26.50	4.50			
Сэргэлэн	105	63	2	38	95	93	2			90.48%	8.20	8.10	0.10			
Угтаал	21	21			21	21				100%	4.80	4.80				
Цэцэг	32	32			32	32				100%	16.00	16.00				
Эрдэнэ	512	3	509		512	3	509			100%	252.00	2.04	249.96			
Эрдэнэсант	102	102			102	102				100%	8.10	8.10				
Эунмод	425	420	5		421	416	5			99.06%	29.05	28.70	0.35			
Нийт дүн	6467	4019	2367	77	0	4	5101	3397	1704	0	0	0	78.88%	1671.58	836.12	835.46

Аймгийн ЗД-ын нэрэмжит үзлгийн 1 дэхь удаагийн үзлгийн дүн (сумдаар) .

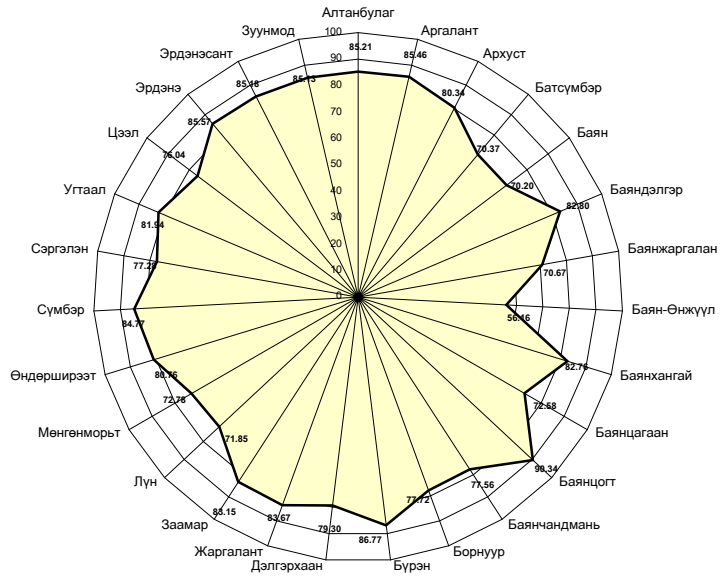

Аймгийн ЗД-ын нэрэмжит үзлгийн 1 дэхь удаагийн үзлгийн дүн (хэлтэс, агентлагаар) .

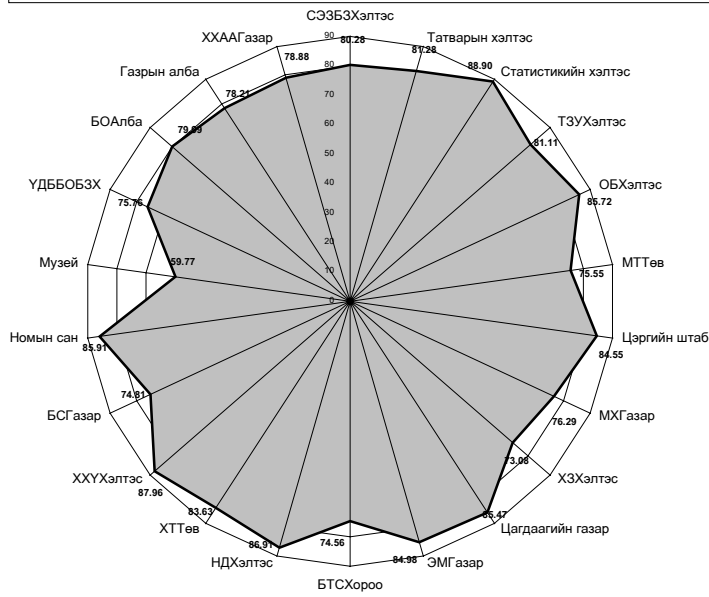

Шүүхийн шийдвэр гүйцэтгэл

Шүүхийн шийдвэр гүйцэтгэлийн албаны 2005 оны эхний 6 сарын мэдээгээр ажиллагаа хийгдэж байгаа 1020 гүйцэтгэх хуудсанд нийт 602.4 сая ₮-ийн төлбөр тэтгэлэг ногдов. Үүнээс 106 гүйцэтгэх хуудсанд ногдох 210.5 сая ₮-ийн материалд шүүхийн байцаан шийтгэх ажиллагаа хийгдэж, биелүүлбэл зохих 914 гүйцэтгэх хуудасны 391.9 сая ₮-өөс 250 гүйцэтгэх хуудасны 167.0 сая ₮-ийг биелүүлж, бодит биелэлтийн хувь 27.35 болж өнгөрсөн оны мөн үеэс 10.75 нэгжээр нэмэгдлээ.

Бодитой биелүүлсэн 250 гүйцэтгэх хуудсаар тооцоход нэг гүйцэтгэх хуудсанд дунджаар 0,668 сая ₮ ногдлоо.

Төв аймаг дахь ШШГ-ийн албаны шийдвэр гүйцэтгэлийн ажлын 2005 оны эхний 6 сарын мэдээ.

Он-ууд		Ажиллагаа хийгдэж байгаа материал		Хасагдах БША хийгдэж байгаа		Биелүүлбэл зохих		Бодитой биелүүлсэн		Бодит биелэлтийн хувь	Үлдэгдэл	
		Гүйцэтгэх хуудасны тоо	мянган-₮	Гүйцэтгэх хуудасны тоо	мянган-₮	Гүйцэтгэх хуудасны тоо	мянган-₮	Гүйцэтгэх хуудасны тоо	мянган-₮		Гүйцэтгэх хуудасны тоо	мянган-₮
2002		1460	744 240.9	238	168 428.1	1222	575 812.8	432	198 954.8	35.35%	790	376 858.0
2003		1261	860 467.7	274	209 659.3	987	650 808.4	228	186 895.8	23.10%	759	463 912.6
2004		880	469 571.4	169	112 806.5	711	356 764.9	118	128 598.0	16.60%	593	228 166.9
2005		1020	602 392.2	106	210 531.4	914	391 860.8	250	167 014.3	27.35%	664	224 846.5
үү-	Банкны байгууллагад төлөх	21	71 840.3	7	41 637.5	14	30 202.8	4	24 879.6	28.57%	10	5 323.2
нэ-	Нийгмийн даатгалын байгууллагад төлөх	15	115 661.1	5	80 629.1	10	35 032.0	6	14 764.6	60.00%	4	20 267.4
ас	Татварын болон орон нутгийн төсөвт орох	149	31 640.2	6	6 549.4	143	25 090.8	63	3 496.0	44.06%	80	21 594.8

Тайлбар: БША- Байцаан шийтгэх ажиллагаа хийгдэж байгаа

Статистикийн хэлтсийн

дарга

Ж.Отгончулуун