

# Статистикийн хэлтэс

Н..... танаа



Төв аймгийн эдийн засаг, нийгмийн байдлын

тухай **танилцуулга**

(2005 оны эхний 7 сар)

**Зуунмод**

2005.08.05

## Гарчиг

• Нийгэм эдийн засгийн үзүүлэлтүүд	<b>2-3</b>
• Төсөв, мөнгө, зээл, хадгаламж, нийгмийн даатгал, нийгмийн халамж	<b>4-20</b>
• Хэрэглээний үнэ тариф, ХАА-н бүтээгдэхүүний үнэ	<b>21-29</b>
• Ажилгүйчүүд	<b>30-33</b>
• Аж үйлдвэр	<b>34-40</b>
• Барилга	<b>41-42</b>
• Тээвэр, холбоо	<b>43-44</b>
• Эрүүл мэнд	<b>45-52</b>
• Гэмт хэрэг	<b>53-58</b>
• Бусад	<b>59-61</b>

Нийгэм, эдийн засгийн үндсэн үзүүлэлтүүд.

**А**ймгийн эдийн засаг, нийгмийн зарим үндсэн үзүүлэлтүүдийг их багаар нь зэрэгцүүлсэн байдлаар гаргаж танилцуулгад оруулав.

	Хэмжих нэгж	Аймгийн дундаж	2005 оны 7 сар			
			хамгийн		хамгийн	
			их	бага	их	бага
Төрөх насны 1000 эмэгтэйд ногдох төрөлт	хүн	14.61	<b>Зуунмод</b>	<b>39.82</b>	Сэргэлэн	<b>0.00</b>
			Дэлгэрхаан	22.14	Баяндэлгэр	0.00
			Лүн	20.78	Баянцагаан	1.39
			Сүмбэр	17.97	Баян	3.37
			Алтанбулаг	17.36	Өндөрширээт	3.74
1000 хүнд ногдох нас баралт	хүн	3.29	<b>Баянжаргалан</b>	<b>7.54</b>	<b>Сэргэлэн</b>	<b>0.53</b>
			Баян	6.31	Мөнгөнморьт	1.03
			Баянчандмань	5.85	Сүмбэр	1.20
			Зуунмод	5.10	Эрдэнэсант	1.31
			Жаргалант	4.27	Алтанбулаг	1.47
Хөдөлмөрийн насны 10000 хүнд ногдох ажилгүйчүүдийн тоо	хүн	125	<b>Баянцогт</b>	<b>277</b>	Баяндэлгэр	<b>0</b>
			Зуунмод	265	Жаргалант	6
			Баянхангай	230	Алтанбулаг	16
			Эрдэнэ	217	Баянөнжүүл	24
			Дэлгэрхаан	206	Баянцагаан	26
Амьд төрсөн 1000 хүүхдэд ногдох нас баралт	хүн	0	<b>Баянжаргалан</b>	<b>0.63</b>	Эрдэнэсант	<b>0.0</b>
			Баян	0.49	Эрдэнэ	0.0
			Зуунмод	0.21	Цээл	0.0
			Заамар	0.18	Угтаал	0.0
			Жаргалант	0.17	Сэргэлэн	0.0
10000 хүн тутмаас халдварт өвчнөөр өвчлөгчид	хүн	45.13	<b>Зуунмод</b>	<b>144.1</b>	Цээл	<b>0.0</b>
			Мөнгөнморьт	103.3	Дэлгэрхаан	0.0
			Сүмбэр	94.5	Архуст	0.0
			Угтаал	45.9	Эрдэнэсант	4.0
			Баянчандмань	40.0	Баянжаргалан	12.6
Орон нутгийн төсвийн орлогод зарлагын эзлэх хувь	%	20.35%	<b>Эрдэнэ</b>	<b>35.21</b>	<b>Сүмбэр</b>	<b>3.28</b>
			Заамар	32.74	Угтаал	3.57
			Сэргэлэн	32.46	Архуст	3.99
			Батсүмбэр	14.98	Баянцогт	4.10
			Мөнгөнморьт	11.37	Баян	4.15
Нэг хүнд ногдох төсвийн зарлага	мян-₮	61.24	<b>Баянхангай</b>	<b>63.67</b>	<b>Эрдэнэ</b>	<b>22.10</b>
			Баяндэлгэр	61.32	Батсүмбэр	25.63
			Угтаал	58.39	Бүрэн	27.62
			Баянцогт	54.43	Баянөнжүүл	28.67
			Сүмбэр	54.12	Жаргалант	29.38
Нэг хүнд ногдох төсвийн орлого	мян-₮	12.46	<b>Заамар</b>	<b>15.55</b>	<b>Дэлгэрхаан</b>	<b>1.68</b>
			Сэргэлэн	10.79	Архуст	1.72
			Эрдэнэ	7.78	Баян	1.75
			Баянхангай	6.39	Сүмбэр	1.78
			Мөнгөнморьт	5.70	Баянцагаан	1.88
16-гаас дээш насны 10000 хүнд ногдох гэмт хэрэг Number of offences per 10000 population of 16 and above ages	Хүн people	56.49	<b>Сэргэлэн</b>	<b>132.55</b>	<b>Сүмбэр</b>	<b>8.38</b>
			Заамар	109.47	Угтаал	10.99
			Алтанбулаг	91.13	Бүрэн	13.65
			Баянчандмань	90.17	Дэлгэрхаан	13.84
			Архуст	89.87	Эрдэнэсант	14.24

(үргэлжлэл)

	Хэмжих нэгж	2005 оны 07-р сар				
		Аймгийн дундаж	Хамгийн			
			их	бага		
1-р зэргийн гурил	төг	464	Баянхангай	550	Зуунмод	360
			Жаргалант	500	Баянчандмань	400
			Цээл	500	Бүрэн	400
			Архуст	500	Мөнгөнморьт	420
			Алтанбулаг	500	Эрдэнэ	420
Хонины мах	төг	2204	Жаргалант	2600	Эрдэнэсант	1600
			Батсүмбэр	2600	Баянжаргалан	1800
			Баян	2600	Алтанбулаг	1800
			Борнуур	2500	Баян-өнжүүл	1900
			Зуунмод	2500	Баянцагаан	1900
Үхрийн мах	төг	2426	Заамар	2800	Алтанбулаг	1900
			Зуунмод	2800	Баянжаргалан	2000
			Аргалант	2800	Эрдэнэсант	2000
			Баян	2800	Баянцагаан	2100
			Жаргалант	2800	Баяндэлгэр	2200
Цагаан будаа	төг	579	Эрдэнэсант	650	Зуунмод	520
			Баян	600	Заамар	530
			Баянжаргалан	600	Мөнгөнморьт	530
			Цээл	600	Жаргалант	550
			Сэргэлэн	600	Лүн	550
Хатуу чихэр	төг	2004	Борнуур	2500	Сүмбэр	1700
			Цээл	2500	Баяндэлгэр	1800
			Угтаал	2300	Баянцагаан	1800
			Архуст	2200	Лүн	1800
			Баянцогт	2100	Баянжаргалан	1800
Шингэн сүү	төг	267	Бүрэн	500	Мөнгөнморьт	120
			Аргалант	400	Борнуур	120
			Лүн	400	Сүмбэр	130
			Өндөрширээт	400	Эрдэнэ	150
			Баян-өнжүүл	350	Алтанбулаг	150
Элсэн чихэр	төг	613	Баян	700	Баянжаргалан	500
			Баянцагаан	700	Баянчандмань	550
			Борнуур	700	Мөнгөнморьт	550
			Эрдэнэсант	700	Зуунмод	550
			Угтаал	650	Лүн	550
Гурилан боов	төг	931	Архуст	1200	Баяндэлгэр	750
			Баян-өнжүүл	1100	Баян	800
			Сэргэлэн	1100	Баянцогт	800
			Баянжаргалан	1000	Лүн	800
			Жаргалант	1000	Баянчандмань	800
Төмс	төг	293	Баянцагаан	400	Сүмбэр	150
			Бүрэн	400	Баянхангай	200
			Заамар	350	Лүн	250
			Зуунмод	350	Алтанбулаг	250
			Цээл	350	Баян	250
Сонгино	төг	487	Дэлгэрхаан	600	Жаргалант	300
			Баянхангай	600	Баян	300
			Заамар	600	Эрдэнэ	350
			Эрдэнэсант	550	Аргалант	400
			Архуст	550	Өндөрширээт	400



# Төсөв, мөнгө

Төсвийн орлого 2005 оны эхний 7 сард орон нутаг ба аймагт төвлөрүүлснээр **739,7 сая, зарлага 5427.8 сая ₮** болж, **төсвийн алдагдал 4688,1 сая ₮** болж, Аймаг, орон нутгийн төсвийн орлогоор тооцоход, орлогын төлөвлөгөө **118,5 хувь** биелэгдэж, үндсэн нэрийн татварын орлогуудаас **Өмчийн орлого, Бусад татвар, төлбөр хураамжийн орлогуудын** төлөвлөгөө дүнгээрээ тасарч, нэр төрлөөр нь үзвэл: өмчийн орлогын албан татвараас: **үл хөдлөх хөрөнгийн, бууны орлогын, бусад татвар, төлбөр хураамжаас газрын төлбөрийн, АМБББ-ын хураамж, түгээмэл тархацтай байгалийн баялагын, ус рашаан ашигласны төлбөрийн** төлөвлөгөөнүүд биелэгдсэнгүй.

Төсвийн орлогын гүйцэтгэл. ( мянган ₮) Budget revenue. /thousand tog/

Орлогын төрлүүд. Types of revenue	2004 он эхний 7 сар	2005 оны эхний 7 сар			2005-7% 2004-7%	Орлогод эзлэх % 2005 он
		Төлөвлөгөө	Гүйцэтгэл	ТБ %		
<b>I. ОРЛОГО - Бүгд REVENUE-TOTAL (II+Y)</b>	<b>530971.6</b>	<b>624233.9</b>	<b>739746.3</b>	118.5%	139.3%	<b>100.0%</b>
II. Урсгал орлого-current revenue (III+Y)	521651.0	619942.9	724802.3	116.9%	138.9%	98.0%
III Татварын орлого -tax revenue (1+2+3+4)	408857.7	524869.9	546222.6	104.1%	133.6%	73.8%
<b>1.Орлогын албан татвар-income tax (1.1+1.2)</b>	<b>94117.4</b>	<b>96606.3</b>	<b>116183.1</b>	120.3%	123.4%	<b>15.7%</b>
<b>1.1. Хүн амын орлогын албан татвар</b> Individuals Income tax	94117.4	96606.3	116183.1	120.3%	123.4%	15.7%
цалин хөлс, түүнтэй адилгах орлого хувиараа аж ахуй эрхэлсний орлого орлогыг тухай бүр тодорхойлох боломжгүй хувийн мал бүхий иргэний орлого хадгаламжийн хүүгийн орлого хувьцааны ногдол ашиг, хувь хүртэгчийн бусад орлого	25825.9 68291.5	23176.6 70537.6	27668.5 78438.3	119.4% 111.2%	107.1% 114.9%	3.7% 10.6%
<b>1.2. Аж ахуйн нэгжийн орлогын татвар</b> Corporate Income tax		2892.1	10076.3	348.4%		1.4%
<b>2. Өмчийн татвар</b> Property tax	23447.3	28737.5	24323.3	84.6%	103.7%	3.3%
Үл хөдлөх хөрөнгийн Бууны албан татвар	21600.8 1846.5	25813.5 2924.0	22598.3 1725.0	87.5% 59.0%	104.6% 93.4%	3.1% 0.2%
<b>3. Дотоодын бараа үйлчилгээний татвар</b> Domestic goods and services Дотоодын (НӨАТ) Онцгой татвар						
<b>4.Тусгай зориулалтын орлого</b> үүнээс Автогэрээний болон өөрөө явагч хэрэгслийн	96147.0 96147.0	88395.3 88395.3	94968.6 94968.6	107.4% 107.4%	98.8% 98.8%	12.8% 12.8%
<b>5. Бусад албан татвар, төлбөр, хураамж</b> Other taxes	195146.0	311130.8	310747.6	99.9%	159.2%	42.0%
а. Улсын тэмдэгтийн хураамж б. Ашигт малтмалын нөөцийн төлбөр в. Газрын төлбөр д. Одоогоос түлээ, мод ашигласны төлбөр е. Ашигт малтмалаас бусад байгалийн баялаг ашиглахад олгох эрхийн зөвшөөрлийн хураамж в. Байгальтай харьцахад хураах төлбөр и. Агнуурын нөөц ашигласны төлбөр, агнах барих зөвшөөрлийн хураамж л. Түгээмэл тархацтай ашигт малтмал ашигласны л. Рашаан ашигласны төлбөр м. Ус, рашаан ашигласны төлбөр к. Бусад төлбөр, хураамж	14951.0 3940.1 119479.6 28349.4 4984.9 806.9 4762.3 17871.8	10202.6 4450.0 129759.2 24336.7 340.0 319.0 1657.3 140066.0	27948.4 17943.0 126951.0 32375.1 90.0 5038.1 970.5 99386.5	273.9% 403.2% 97.8% 133.0% 26.5% 1579.3% 58.6% 71.0%	186.9% 455.4% 106.3% 114.2% 1.8% 624.4% 20.4% 556.1%	3.8% 2.4% 17.2% 4.4% 0.0% 0.7% 0.1% 13.4%
<b>IV. -Татварын бус орлого-Non tax revenue</b>	<b>112793.3</b>	<b>95073.0</b>	<b>178579.7</b>	187.8%	158.3%	<b>24.1%</b>
а. Хувьцааны ногдол ашиг б. Хүү торгуулийн орлого в. Төсөвт газрын өөрийн орлого г. Түрээсийн орлого д. Бусад орлого	27567.9 58123.9 9828.2 17273.3	24294.9 50020.5 10202.6 10555.0	62192.2 60584.6 6706.5 49096.4	256.0% 121.1% 65.7% 465.1%	225.6% 104.2% 68.2% 284.2%	8.4% 8.2% 0.9% 6.6%
<b>V. -Хөрөнгө борлуулсны орлого-Capital revenue</b>	<b>9320.6</b>	<b>4291.0</b>	<b>14944.0</b>	348.3%	160.3%	<b>2.0%</b>
а. Төрийн өмч худалдсаны орлого б. Өмч хувьчлалын орлого	9320.6	4291.0	14944.0	348.3%	160.3%	2.0%

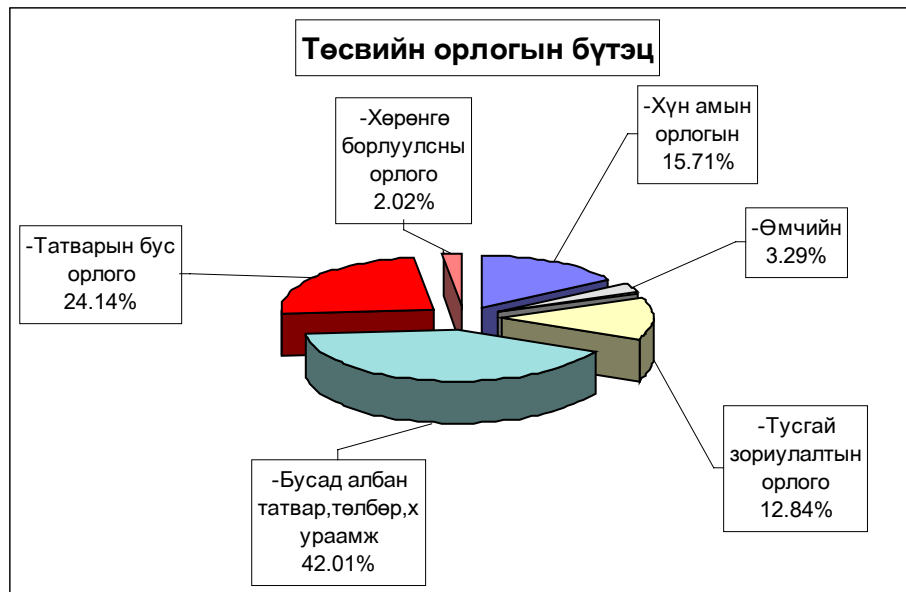

**Аймагт төвлөрүүлэх орлогууд.**

(мян-₮)

	2004 оны мөн үеийн гүйцэтгэл	2005 оны эхний 7 сарын		
		төлөв - лөгөө	гүйцэт-гэл	ТБ-ийн хувь
Авто техник болон өөрөө явах хэрэгслийн	96147.0	88,395.3	94,968.6	107.4%
Газрын төлбөр	119479.6	129,759.2	126,951.0	97.8%
Үл хөдлөх хөрөнгийн	21600.8	25,813.5	22,598.3	87.5%
Нөөцийн	3940.1	4,450.0	17,943.0	403.2%
Хүү торгууль	7833.2	3,800.0	28,717.6	755.7%
Төсөвт газрын өөрийн орлого	52922.8	45,797.7	51,403.1	112.2%
Хөрөнгө борлуулсны орлого	7,000.0	2,616.0	13,396.0	512.1%
Өмч хувьчлалын орлого				
Бусад орлого		700.0	33,500.0	4785.7%
<b>ДҮН</b>	<b>308,923.5</b>	<b>301,331.7</b>	<b>389,477.6</b>	<b>129.3%</b>

**Улсад төвлөрүүлдэг орлогууд.**

(мян-₮)

	2004 оны мөн үеийн гүйцэтгэл	2005 оны эхний 7 сарын		
		төлөв - лөгөө	гүйцэт-гэл	ТБ-ийн хувь
Хүн амын цалин хөлс түүнтэй адил орлого	235574.6	208,667.0	238,236.7	114.2%
Аж ахуйн нэгжийн орлогын албан татвар	31017.3	26,329.8	19,240.2	73.1%
Нэмэгдсэн өртгийн албан татвар	69352	77,900.0	49,440.7	63.5%
Онцгой албан татвар	89495.0	125,000.0	58,025.0	46.4%
<b>ДҮН</b>	<b>425,438.9</b>	<b>437,896.8</b>	<b>364,942.6</b>	<b>83.3%</b>

EXPENDITURE SECTOR	Нийт зарлага total expenditure					
	2004 оны мөн үеийн гүйцэтгэл	2005 оны эхний 7 сарын			2005-7%	Зарлагад эзлэх % 2005 он
		Төлөв-лөгөө	Гүйцэтгэл	ТБ %	2004-7	
<b>Бүх зарлагын дүн</b>	<b>4,962,141.8</b>	<b>5,522,541.6</b>	<b>5,427,836.4</b>	98.3%	109.4%	100.0%
1.Цалин хөлс	1,877,406.6	2,151,858.6	<b>2,044,441.2</b>	95.0%	108.9%	37.67%
2.Нийгмийн даатгалын шимтгэл	457,519.0	446,680.8	<b>489,874.1</b>	109.7%	107.1%	9.03%
3.Эрүүл мэндийн даатгалын хураамж	12,659.7	77,211.6	<b>10,972.6</b>	14.2%	86.7%	0.20%
4.Бараа үйлчилгээний бусад зардал	<b>2,351,042.5</b>	<b>2,792,222.0</b>	<b>2,812,276.0</b>	100.7%	119.6%	51.81%
- бичиг хэрэг	39,913.3	33,837.1	<b>37,425.4</b>	110.6%	93.8%	1.33%
-гэрэл цахилгаан	130,136.0	133,850.9	<b>130,926.9</b>	97.8%	100.6%	4.66%
-түлш халаалт	831,063.1	1,159,634.3	<b>1,048,988.9</b>	90.5%	126.2%	37.30%
-тээвэр шатахуун	203,545.9	230,713.4	<b>281,497.1</b>	122.0%	138.3%	10.01%
-шуудан холбоо	56,468.6	50,715.5	<b>58,404.9</b>	115.2%	103.4%	2.08%
-цэвэр бохир ус	33,393.9	42,103.5	<b>39,233.6</b>	93.2%	117.5%	1.40%
- дотоод албан томиллолт	70,047.0	52,491.7	<b>73,761.1</b>	140.5%	105.3%	2.62%
- Гадаад томиллолт (арга хэмжээ)						
- Ном, хэвлэл авах						
-хичээл практикийн зардал	38,694.0	41,962.3	<b>36,477.6</b>	86.9%	94.3%	1.30%
-эд хогшил худалдан авах	49,035.4	59,068.6	<b>77,379.6</b>	131.0%	157.8%	2.75%
-нормын хувцасны зардал	21,561.1	28,261.0	<b>21,373.0</b>	75.6%	99.1%	0.76%
- Хоол	246,925.6	346,354.3	<b>268,639.0</b>	77.6%	108.8%	9.55%
- Эм	169,191.3	159,636.8	<b>151,064.5</b>	94.6%	89.3%	5.37%
-урсгал зардал	105,819.4	83,821.7	<b>93,958.5</b>	112.1%	88.8%	3.34%
- Биеийн тамирын уралдаан,тэмцээн						
- Байрны түрээсийн хөлс	11,055.7	6,472.9	<b>8,684.6</b>	134.2%	78.6%	0.31%
-бусад зардал	344,192.2	363,298.0	<b>484,461.3</b>	133.4%	140.8%	17.23%
5.Татаас ба урсгал шилжүүлэг	46,027.7	<b>54,568.6</b>	<b>70,272.5</b>	128.8%	152.7%	1.29%
- Татаас			<b>90.0</b>			0.00%
-Нэг удаагийн тэтгэмж,урамшуулал	46,027.7	<b>54,568.6</b>	<b>70,182.5</b>	128.6%	152.5%	1.29%
6.Хөрөнгийн зардал	217,486.3					
үүнээс: Их засвар	217,486.3					
Санхүүгийн байгуул-: Оны эхний үлдэгдэл	87,594.2		<b>30,701.0</b>			35.0%
лагын харилцах дансны үлдэгдэл : Тайлангийн эцсийн үлдэгдэл	193,111.5		<b>6,237.3</b>			3.2%
Төсөвт :Өглөгийн үлдэгдэл	42,127.4		<b>115,385.6</b>			273.9%
байгууллагын :Авлагын үлдэгдэл	75,917.8		<b>169,037.8</b>			222.7%

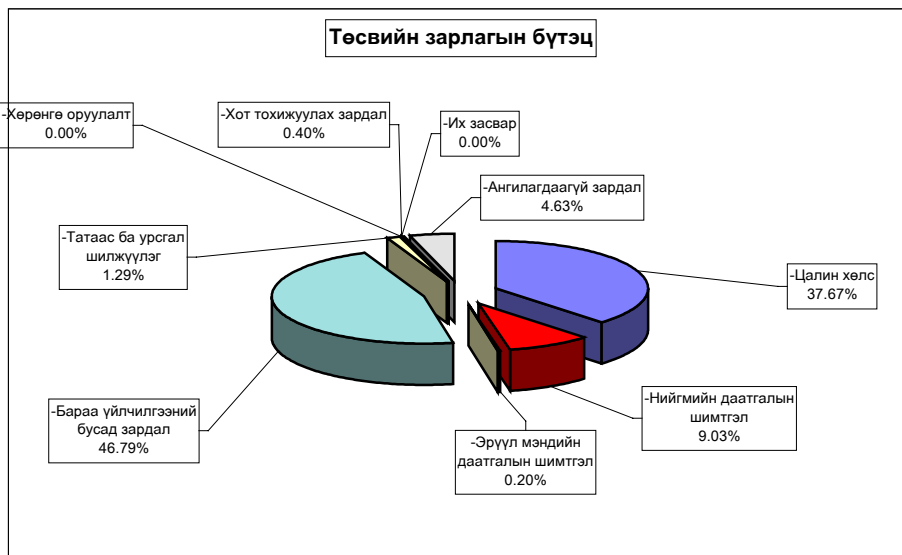

**Нийт зарлагаас.** from total EXPENDITURE

EXPENDITURE SECTOR	2004 оны мөн үеийн гүйцэтгэл	2005 оны эхний 7 сар			Нийт зар лагад эзлэх %	Зарлагад эзлэх % 2005 он
		Төлөв- лөгөө	Гүйцэт- гэл	ТБ %		
<b>01. Нийтийн ерөнхий үйл-ний зарлага</b>	<b>1,003,438.6</b>	<b>951,115.0</b>	<b>1,121,498.9</b>	117.9%	<b>20.66%</b>	100.0%
1.Цалин хөлс	380,446.4	406,001.6	<b>404,611.5</b>	99.7%	7.45%	36.1%
2.Нийгмийн даатгалын шимтгэл	98,287.1	96,429.9	<b>101,506.9</b>	105.3%	1.87%	9.1%
3.Эрүүл мэндийн даатгалын хураам	3,006.1	1,411.2	<b>2,368.8</b>	167.9%	0.04%	0.2%
4.Бараа үйлчилгээний бусад зардал	<b>508,894.6</b>	<b>432,701.0</b>	<b>598,946.9</b>	138.4%	11.03%	53.4%
- бичиг хэрэг	17,083.1	14,032.9	<b>18,357.1</b>	130.8%	0.34%	3.1%
-гэрэл цахилгаан	28,640.7	21,707.7	<b>29,525.5</b>	136.0%	0.54%	4.9%
-түлш халаалт	123,594.8	115,722.9	<b>146,794.1</b>	126.8%	2.70%	24.5%
-тээвэр шатахуун	84,949.8	88,685.1	<b>122,839.5</b>	138.5%	2.26%	20.5%
-шуудан холбоо	26,920.6	22,647.0	<b>29,630.7</b>	130.8%	0.55%	4.9%
-цэвэр бохир ус	4,818.2	4,324.4	<b>4,332.5</b>	100.2%	0.08%	0.7%
- дотоод албан томилолт	37,879.7	29,854.0	<b>37,925.4</b>	127.0%	0.70%	6.3%
- Гадаад томилолт (арга хэмжээ )						
- Ном, хэвлэл авах						
-хичээл практикийн зардал	1,060.6	98.0	<b>332.4</b>	339.2%	0.01%	0.1%
-эд хогшил худалдан авах	21,853.2	17,590.1	<b>26,578.4</b>	151.1%	0.49%	4.4%
-нормын хувцасны зардал	922.3	1,970.0	<b>2,597.4</b>	131.8%	0.05%	0.4%
- Хоол	24,883.3	4,285.4	<b>24,907.3</b>	581.2%	0.46%	4.2%
- Эм	796.4	209.8	<b>959.2</b>	457.2%	0.02%	0.2%
-урсгал зардал	<b>29,228.0</b>	<b>23,532.2</b>	<b>37,881.9</b>	161.0%	0.70%	6.3%
- Биеийн тамирын уралдаан,тэмцээ						
- Байрны түрээсийн хөлс	<b>3,942.3</b>	<b>4,550.0</b>	<b>7,927.7</b>	174.2%	0.15%	1.3%
-бусад зардал	<b>102,321.6</b>	<b>83,491.5</b>	<b>108,357.8</b>	129.8%	2.00%	18.1%
<b>5.Татаас ба урсгал шилжүүлэг</b>	<b>12,804.4</b>	<b>14,571.3</b>	<b>14,064.8</b>	96.5%	<b>0.26%</b>	1.3%
- Татаас			<b>90.0</b>		0.00%	0.0%
-Нэг удаагийн тэтгэмж,урамшуулг	12,804.4	14,571.3	<b>13,974.8</b>	95.9%	0.26%	99.4%
6.Хөрөнгийн зардал						
үүнээс: Их засвар						
<b>02. Батлан хамгаалах</b>	<b>15,294.5</b>	<b>73,683.0</b>	<b>72,413.4</b>	98.3%	1.33%	100.0%
1.Цалин хөлс	9,175.8	42,541.8	<b>41,170.3</b>	96.8%	0.76%	56.9%
2.Нийгмийн даатгалын шимтгэл	373.7	3,035.8	<b>2,776.1</b>	91.4%	0.05%	3.8%
3.Эрүүл мэндийн даатгалын хураамж						
4.Бараа үйлчилгээний бусад зардал	5,629.6	27,537.5	<b>25,434.6</b>	92.4%	0.47%	35.1%
- бичиг хэрэг	47.2	552.3	<b>485.5</b>	87.9%	0.01%	1.9%
-гэрэл цахилгаан	296.1	977.2	<b>551.0</b>	56.4%	0.01%	2.2%
-түлш халаалт	2,149.9	11,958.7	<b>11,114.2</b>	92.9%	0.20%	43.7%
-тээвэр шатахуун	316.0	7,081.1	<b>7,025.3</b>	99.2%	0.13%	27.6%
-шуудан холбоо	394.4	1,059.1	<b>1,055.0</b>	99.6%	0.02%	4.1%
-цэвэр бохир ус		208.6	<b>175.0</b>	83.9%	0.00%	0.7%
- дотоод албан томилолт	293.0	924.7	<b>872.0</b>	94.3%	0.02%	3.4%
- Гадаад томилолт (арга хэмжээ )						
- Ном, хэвлэл авах						
-хичээл практикийн зардал		<b>950.0</b>				
-эд хогшил худалдан авах						
-нормын хувцасны зардал		<b>117.8</b>	<b>114.0</b>	96.8%	0.00%	0.4%
- Хоол	<b>202.0</b>	<b>441.0</b>	<b>232.7</b>	52.8%	0.00%	0.9%
- Эм						
-урсгал зардал	1,178.0	2,500.0	<b>3,387.6</b>	135.5%	0.06%	13.3%
- Биеийн тамирын уралдаан,тэмцээн						
- Байрны түрээсийн хөлс						
-бусад зардал	753.0	767.0	<b>422.3</b>	55.1%	0.01%	1.7%
<b>5.Татаас ба урсгал шилжүүлэг</b>	<b>115.4</b>	<b>567.9</b>	<b>3,032.4</b>	534.0%	0.06%	4.2%
- Татаас						
-Нэг удаагийн тэтгэмж,урамшуулг	115.4	567.9	<b>3,032.4</b>	534.0%	0.06%	4.2%
6.Хөрөнгийн зардал						
үүнээс: Их засвар						



**Нийт зарлагаас.** from total EXPENDITURE

EXPENDITURE SECTOR	2004 оны	2005 оны эхний 7 сарын			Нийт зар лагад эзлэх %	Зарлагад эзлэх % 2005 он
	мөн үеийн гүйцэтгэл	Төлөв- лөгөө	Гүйцэт- гэл	ТБ %		
<b>03 . Нийгмийн хэв журам, аюулгүй байдал</b>	<b>245,436.1</b>	<b>217,789.1</b>	<b>216,641.1</b>	99.5%	<b>3.99%</b>	100.0%
1. Цалин хөлс	131,799.1	121,909.3	<b>121,908.7</b>	100.0%	<b>2.25%</b>	56.3%
2. Нийгмийн даатгалын шимтгэл	11,345.6	6,111.8	<b>5,885.9</b>	96.3%	<b>0.11%</b>	2.7%
3. Эрүүл мэндийн даатгалын хураамж						
4. Бараа үйлчилгээний бусад зардал	<b>88,585.4</b>	<b>77,244.0</b>	<b>76,346.5</b>	98.8%	<b>1.41%</b>	35.2%
- бичиг хэрэг	1,988.9	2,042.6	<b>1,867.4</b>	91.4%	<b>0.03%</b>	2.4%
- гэрэл цахилгаан	1,533.4	1,513.4	<b>1,505.7</b>	99.5%	<b>0.03%</b>	2.0%
- түлш халаалт	28,646.8	21,558.3	<b>21,558.3</b>	100.0%	<b>0.40%</b>	28.2%
- тээвэр шатахуун	30,955.6	35,095.2	<b>34,986.1</b>	99.7%	<b>0.64%</b>	45.8%
- шуудан холбоо	6,127.5	5,863.2	<b>5,609.3</b>	95.7%	<b>0.10%</b>	7.3%
- цэвэр бохир ус	1,319.2	1,496.6	<b>1,495.8</b>	99.9%	<b>0.03%</b>	2.0%
- дотоод албан томилолт	3,003.1	3,303.3	<b>3,249.0</b>	98.4%	<b>0.06%</b>	4.3%
- Гадаад томилолт (арга хэмжээ)						
- Ном, хэвлэл авах						
- хичээл практикийн зардал						
- эд хогшил худалдан авах	1,072.5					
- нормын хувцасны зардал						
- Хоол	663.5	1,558.2	<b>1,558.2</b>	100.0%	<b>0.03%</b>	2.0%
- Эм		29.4				
- урсгал зардал	<b>6,588.8</b>	<b>2,625.0</b>	<b>2,504.0</b>	95.4%		3.3%
- Биеийн тамирын уралдаан, тэмцээн						
- Байрны түрээсийн хөлс						
- бусад зардал	<b>6,686.1</b>	<b>2,158.8</b>	<b>2,012.7</b>	93.2%	<b>0.04%</b>	2.6%
5. Татаас ба урсгал шилжүүлэг	<b>13,706.0</b>	<b>12,524.0</b>	<b>12,500.0</b>	99.8%	<b>0.23%</b>	5.8%
- Татаас						
- Нэг удаагийн тэтгэмж, урамшуулал	13,706.0	12,524.0	<b>12,500.0</b>	99.8%	<b>0.23%</b>	5.8%
6. Хөрөнгийн зардал						
үүнээс: Их засвар						
<b>04 . Боловсрол</b>	<b>1,896,750.4</b>	<b>2,337,457.5</b>	<b>2,095,557.0</b>	89.7%	<b>38.61%</b>	100.0%
1. Цалин хөлс	802,119.8	924,247.4	<b>854,745.1</b>	92.5%	<b>15.75%</b>	40.8%
2. Нийгмийн даатгалын шимтгэл	211,343.0	199,637.1	<b>225,883.7</b>	113.1%	<b>4.16%</b>	10.8%
3. Эрүүл мэндийн даатгалын хураамж	5,291.4	44,363.8	<b>4,463.2</b>	10.1%	<b>0.08%</b>	0.2%
4. Бараа үйлчилгээний бусад зардал	<b>824,237.8</b>	<b>1,169,209.2</b>	<b>996,898.7</b>	85.3%	<b>18.37%</b>	47.6%
- бичиг хэрэг	5,933.0	5,998.2	<b>5,863.9</b>	97.8%	<b>0.11%</b>	0.6%
- гэрэл цахилгаан	46,751.0	49,987.2	<b>54,020.7</b>	108.1%	<b>1.00%</b>	5.4%
- түлш халаалт	445,315.0	705,528.2	<b>597,673.6</b>	84.7%	<b>11.01%</b>	60.0%
- тээвэр шатахуун	8,695.2	2,239.9	<b>11,019.2</b>	492.0%	<b>0.20%</b>	1.1%
- шуудан холбоо	5,259.4	4,072.1	<b>6,571.5</b>	161.4%	<b>0.12%</b>	0.7%
- цэвэр бохир ус	10,125.4	15,269.7	<b>14,884.5</b>	97.5%	<b>0.27%</b>	1.5%
- дотоод албан томилолт	17,282.3	6,884.9	<b>19,199.0</b>	278.9%	<b>0.35%</b>	1.9%
- Гадаад томилолт (арга хэмжээ)						
- Ном, хэвлэл авах						
- хичээл практикийн зардал	<b>36,831.8</b>	<b>38,290.0</b>	<b>35,301.1</b>	92.2%	<b>0.65%</b>	3.5%
- эд хогшил худалдан авах	4,494.2	8,939.8	<b>16,826.7</b>	188.2%	<b>0.31%</b>	1.7%
- нормын хувцасны зардал	<b>7,525.9</b>	<b>12,216.7</b>	<b>7,013.2</b>	57.4%	<b>0.13%</b>	0.7%
- Хоол	<b>149,421.0</b>	<b>267,333.4</b>	<b>166,413.2</b>	62.2%	<b>3.07%</b>	16.7%
- Эм		<b>100.0</b>	<b>50.2</b>	50.2%	<b>0.00%</b>	0.0%
- урсгал зардал	45,660.5	35,051.1	27,222.0	77.7%		2.7%
- Биеийн тамирын уралдаан, тэмцээн						
- Байрны түрээсийн хөлс	17.5					
- бусад зардал	<b>40,925.6</b>	<b>17,298.0</b>	<b>34,839.9</b>	201.4%	<b>0.64%</b>	3.5%
5. Татаас ба урсгал шилжүүлэг	<b>10,658.4</b>		<b>13,566.3</b>		<b>0.25%</b>	0.6%
- Татаас						
- Нэг удаагийн тэтгэмж, урамшуулал	10,658.4		<b>13,566.3</b>		<b>0.25%</b>	0.6%
6. Хөрөнгийн зардал	43,100.0					
үүнээс: Их засвар	<b>43,100.0</b>					

**Нийт зарлагаас.** from total EXPENDITURE

EXPENDITURE SECTOR	2004 оны	2005 оны эхний 7 сарын			Нийт зар-	Зарлагад
	мөн үеийн гүйцэтгэл	Төлөв- лөгөө	Гүйцэт- гэл	ТБ %	лагад ээлэх %	2005 он ээлэх %
<b>05. Эрүүл мэнд</b>	<b>1,209,879.5</b>	<b>1,358,246.3</b>	<b>1,297,810.6</b>	95.6%	23.91%	100.0%
1.Цалин хөлс	434,416.2	500,692.1	<b>478,620.6</b>	95.6%	8.82%	36.9%
2.Нийгмийн даатгалын шимтгэл	105,637.0	108,149.3	<b>119,994.0</b>	111.0%	2.21%	9.2%
3.Эрүүл мэндийн даатгалын хураамж	2,315.7	24,033.0	<b>2,034.4</b>	8.5%	0.04%	0.2%
4.Бараа үйлчилгээний бусад зардал	<b>634,104.7</b>	<b>702,184.7</b>	<b>673,543.2</b>	95.9%	12.41%	51.9%
- бичиг хэрэг	12,802.8	9,480.8	<b>9,020.6</b>	95.1%	0.17%	1.3%
-гэрэл цахилгаан	43,493.8	46,442.9	<b>36,348.7</b>	78.3%	0.67%	5.4%
-түлш халаалт	167,082.6	204,650.6	<b>191,498.5</b>	93.6%	3.53%	28.4%
-тээвэр шатахуун	72,940.2	88,680.9	<b>93,470.0</b>	105.4%	1.72%	13.9%
-шуудан холбоо	9,262.6	8,393.0	<b>7,598.1</b>	90.5%	0.14%	1.1%
-цэвэр бохир ус	13,973.2	16,309.3	<b>15,369.6</b>	94.2%	0.28%	2.3%
- дотоод албан томиллолт	6,601.9	6,957.3	<b>6,684.0</b>	96.1%	0.12%	1.0%
- Гадаад томиллолт (арга хэмжээ )						
- Ном, хэвлэл авах						
-хичээл практикийн зардал	54.7					
-эд хогшил худалдан авах	16,168.0	28,822.5	<b>28,556.3</b>	99.1%	0.53%	4.2%
-нормын хувцасны зардал	12,562.2	12,943.0	<b>11,144.7</b>	86.1%	0.21%	1.7%
- Хоол	68,758.6	70,694.4	<b>73,717.9</b>	104.3%	1.36%	10.9%
- Эм	168,111.7	158,816.7	<b>150,055.1</b>	94.5%	2.76%	22.3%
-урсгал зардал	17,148.7	7,476.0	11,017.6	147.4%	0.20%	1.6%
- Биенийн тамирын уралдаан,тэмцээн						
- Байрны түрээсийн хөлс	362.4	310.8	<b>456.9</b>	147.0%	0.01%	0.1%
-бусад зардал	24,781.3	42,206.5	<b>38,605.2</b>	91.5%	0.71%	5.7%
5.Татаас ба урсгал шилжүүлэг	5,662.1	23,187.2	23,618.4	101.9%	0.44%	1.8%
- Оюутаны тэтгэлэг						
-Нэг удаагийн тэтгэмж,урамшуула	5,662.1	23,187.2	<b>23,618.4</b>	101.9%	0.44%	1.8%
6.Хөрөнгийн зардал	27,743.8					
үүнээс: төсвийн хөрөнгө	27,743.8					
<b>06. Нийгмийн даатгал,нийгмийн халам</b>	<b>32,061.2</b>	<b>23,867.9</b>	<b>26,951.6</b>	112.9%	0.50%	100.0%
1.Цалин хөлс	11,845.3	7,939.4	<b>10,432.1</b>	131.4%	0.19%	38.7%
2.Нийгмийн даатгалын шимтгэл	2,839.0	1,713.6	<b>2,065.2</b>	120.5%	0.04%	7.7%
3.Эрүүл мэндийн даатгалын хураамж		380.8				
4.Бараа үйлчилгээний бусад зардал	<b>17,271.8</b>	<b>13,717.2</b>	<b>12,972.6</b>	94.6%	0.24%	48.1%
- бичиг хэрэг	391.3	204.4	<b>470.0</b>	229.9%	0.01%	3.6%
-гэрэл цахилгаан	233.8	891.8	<b>174.2</b>	19.5%	0.00%	1.3%
-түлш халаалт	1,775.6	2,691.2	<b>2,092.5</b>	77.8%	0.04%	16.1%
-тээвэр шатахуун	627.0	1,539.3	<b>4,318.6</b>	280.6%	0.08%	33.3%
-шуудан холбоо	1,155.4	938.7	<b>950.6</b>	101.3%	0.02%	7.3%
-цэвэр бохир ус	560.0	744.1	<b>497.8</b>	66.9%	0.01%	3.8%
- дотоод албан томиллолт	396.0	385.0	<b>401.3</b>	104.2%	0.01%	3.1%
- Гадаад томиллолт (арга хэмжээ )						
- Ном, хэвлэл авах						
-хичээл практикийн зардал	746.9		<b>50.0</b>		0.00%	0.4%
-эд хогшил худалдан авах	85.4	350.0	<b>134.3</b>	38.4%	0.00%	1.0%
-нормын хувцасны зардал		291.9	<b>29.0</b>		0.00%	0.2%
- Хоол	2,997.2	2,041.9	<b>1,309.7</b>	64.1%	0.02%	10.1%
- Эм						
-урсгал зардал	<b>26.6</b>	57.0	<b>499.9</b>	877.0%		3.9%
- Биенийн тамирын уралдаан,тэмцээн						
- Байрны түрээсийн хөлс	1,733.5	1,050.0	<b>300.0</b>	28.6%	0.01%	2.3%
-бусад зардал	6,543.1	2,531.9	<b>1,744.7</b>	68.9%	0.03%	13.4%
5.Татаас ба урсгал шилжүүлэг	<b>105.1</b>	116.9	<b>1,481.7</b>	1267.5%	0.03%	5.5%
- Оюутаны тэтгэлэг						
-Нэг удаагийн тэтгэмж,урамшуула	105.1	116.9	<b>1,481.7</b>	1267.5%	0.03%	5.5%
6.Хөрөнгийн зардал						
үүнээс: төсвийн хөрөнгө						
07. Орон сууц,нийтийн аж ахуй	21435.8	22049.2	21658.1	0.98226	0.00399	100.0%
4.Гэрэлтүүлэг ба бусад зардал	21435.8	22049.2	21658.1	0.98226	0.00399	100.0%

**Нийт зарлага** from total EXPENDITURE

EXPENDITURE SECTOR	2004 оны мөг үеийн гүйцэтгэл	2005 оны эхний 7 сарын			Нийт зар лагад эзлэх %	Зарлагад эзлэх % 2005 он
		Төлөв- лөгөө	Гүйцэт- гэл	ТБ %		
<b>08 . Амралт,спорт,соёл урлаг</b>	<b>159,152.5</b>	<b>204,676.2</b>	<b>179,645.0</b>	87.8%	3.31%	100.0%
1.Цалин хөлс	55,162.3	58,955.3	<b>60,690.3</b>	102.9%	1.12%	33.8%
2.Нийгмийн даатгалын шимтгэл	14,334.4	12,735.1	<b>15,281.3</b>	120.0%	0.28%	8.5%
3.Эрүүл мэндийн даатгалын хураам	444.3	2,830.0	<b>340.9</b>	12.0%	0.01%	0.2%
4.Бараа үйлчилгээний бусад зардал	<b>88,079.0</b>	<b>127,855.8</b>	<b>102,437.5</b>	80.1%	1.89%	57.0%
- бичиг хэрэг	639.9	415.0	<b>501.8</b>	120.9%	0.01%	0.5%
-гэрэл цахилгаан	8,088.4	10,405.7	<b>7,418.6</b>	71.3%	0.14%	7.2%
-түлш халаалт	55,455.8	85,920.2	<b>68,554.5</b>	79.8%	1.26%	66.9%
-тээвэр шатахуун	1,009.5	1,283.0	<b>1,317.3</b>	102.7%	0.02%	1.3%
-шуудан холбоо	974.2	748.0	<b>690.4</b>	92.3%	0.01%	0.7%
-цэвэр бохир ус	2,138.8	2,544.7	<b>1,457.8</b>	57.3%	0.03%	1.4%
- дотоод албан томилолт	714.5	29.4	<b>1,070.9</b>	3642.5%	0.02%	1.0%
- Гадаад томилолт (арга хэмжээ )						
- Ном, хэвлэл авах						
-хичээл практикийн зардал			<b>54.0</b>		0.00%	0.1%
-эд хогшил худалдан авах	1,992.9	2,200.0	<b>5,193.9</b>	236.1%	0.10%	5.1%
-нормын хувцасны зардал	385.7	379.8	<b>310.9</b>	81.9%	0.01%	0.3%
- Хоол						
- Эм						
-урсгал зардал	4,322.9	10,655.4	<b>5,902.6</b>	55.4%		5.8%
- Биеийн тамирын уралдаан,тэмцээн						
- Байрны түрээсийн хөлс						
-бусад зардал	12,356.4	13,274.6	<b>9,964.8</b>	75.1%	0.18%	9.7%
5.Татаас ба урсгал шилжүүлэг	1,132.5	2,300.0	<b>895.0</b>	38.9%	0.02%	0.5%
- Оюутаны тэтгэлэг						
-Нэг удаагийн тэтгэмж,урамшуулг	1,132.5	2,300.0	<b>895.0</b>	38.9%	0.02%	0.5%
6.Хөрөнгийн зардал						
үүнээс: төсвийн хөрөнгө						
<b>10.. Хөдөө аж ахуй, ой агнуур</b>	<b>36,781.9</b>	<b>48,965.1</b>	<b>42,387.2</b>	86.6%	0.78%	100.0%
1.Цалин хөлс	12,200.4	15,285.5	<b>12,388.9</b>	81.1%	0.23%	29.2%
2.Нийгмийн даатгалын шимтгэл	3,221.0	3,301.9	<b>3,246.3</b>	98.3%	0.06%	7.7%
3.Эрүүл мэндийн даатгалын хураамж		733.9				
4.Бараа үйлчилгээний бусад зардал	20,644.5	28,791.2	<b>25,901.1</b>	90.0%	0.48%	61.1%
- бичиг хэрэг	464.0	583.1	<b>464.3</b>	79.6%	0.01%	1.8%
-гэрэл цахилгаан	427.0	629.3	<b>337.6</b>	53.6%	0.01%	1.3%
-түлш халаалт	5,645.1	7,714.4	<b>6,895.7</b>	89.4%	0.13%	26.6%
-тээвэр шатахуун	2,381.0	3,549.7	<b>3,549.6</b>	100.0%	0.07%	13.7%
-шуудан холбоо	643.1	612.5	<b>555.0</b>	90.6%	0.01%	2.1%
-цэвэр бохир ус	459.1	712.6	<b>712.6</b>	100.0%	0.01%	2.8%
- дотоод албан томилолт	2,016.4	1,983.1	<b>1,787.1</b>	90.1%	0.03%	6.9%
- Гадаад томилолт (арга хэмжээ )						
- Ном, хэвлэл авах						
-хичээл практикийн зардал						
-эд хогшил худалдан авах		233.1				
-нормын хувцасны зардал		75.6	<b>50.0</b>	66.1%	0.00%	0.2%
- Хоол						
- Эм						
-урсгал зардал	648.4	1,050.0	<b>4,013.9</b>	382.3%	0.07%	9.5%
- Биеийн тамирын уралдаан,тэмцээн						
- Байрны түрээсийн хөлс						
-бусад зардал	7,677.2	11,166.9	<b>7,535.3</b>	67.5%	0.14%	17.8%
5.Татаас ба урсгал шилжүүлэг	716.0	852.6	<b>850.9</b>	99.8%	0.02%	2.0%
- Оюутаны тэтгэлэг						
-Нэг удаагийн тэтгэмж,урамшуулг	716.0	852.6	<b>850.9</b>	99.8%	0.02%	2.0%
6.Хөрөнгийн зардал						
үүнээс: төсвийн хөрөнгө						

**Нийт зарлагаас.** from total EXPENDITURE

EXPENDITURE SECTOR	2004 оны мөн үеийн гүйцэтгэл	2005 оны эхний 7 сарын			Нийт зар- лагад эзлэх %	Зарлагад эзлэх % 2005 он
		Төлөв- лөгөө	Гүйцэт- гэл	ТБ %		
<b>11. Эдийн засгийн бусад</b>	<b>90,087.2</b>	123,305.3	<b>102,113.3</b>	82.8%	1.88%	100.0%
1.Цалин хөлс	40,241.3	74,286.2	<b>59,873.7</b>	80.6%	1.10%	58.6%
2.Нийгмийн даатгалын шимтгэл	10,138.2	15,566.3	<b>13,234.7</b>	85.0%	0.24%	13.0%
3.Эрүүл мэндийн даатгалын хураам	1602.2	3458.9	1765.3	0.5104	0.03%	1.7%
4.Бараа үйлчилгээний бусад зардал	36977.7	29545.2	26976.6	91.3%	0.50%	26.42%
- бичиг хэрэг	563.1	527.8	394.8	74.8%	0.01%	1.46%
-гэрэл цахилгаан	671.8	1295.7	1044.9	80.6%	0.02%	3.87%
-түлш халаалт	1397.5	3889.8	2807.5	72.2%	0.05%	10.41%
-тээвэр шатахуун	1671.6	2559.2	2971.5	116.1%	0.05%	11.02%
-шуудан холбоо	5731.4	6381.9	5744.3	90.0%	0.11%	21.29%
-цэвэр бохир ус		493.5	308	62.4%	0.01%	1.14%
- дотоод албан томилолт	1860.1	2170	2572.4	118.5%	0.05%	9.54%
- Гадаад томилолт (арга хэмжээ )						
- Ном, хэвлэл авах						
-хичээл практикийн зардал		2624.3	740.1	28.2%	0.01%	2.74%
-эд хогшил худалдан авах	3369.2	933.1	90	9.6%	0.00%	0.33%
-нормын хувцасны зардал	165	266.2	113.8	42.7%	0.00%	0.42%
- Хоол			500		0.01%	1.85%
- Эм						
-урсгал зардал	1017.5	875	1529	174.7%		5.67%
- Биеийн тамирын уралдаан,тэмцээн						
- Байрны түрээсийн хөлс	5000	562.1				
-бусад зардал	15530.5	6966.6	8160.3	117.1%	0.15%	30.25%
5.Татаас ба урсгал шилжүүлэг	1127.8	448.7	263	58.6%	0.00%	0.26%
- Оюутаны тэтгэлэг						
-Нэг удаагийн тэтгэмж,урамшуулг	1127.8	448.7	263	58.6%	0.00%	0.26%
6.Хөрөнгийн зардал						
үүнээс: төсвийн хөрөнгө						
<b>12. Ангилалдаагүй зардал</b>	105181.6	161387	251160.2	155.6%	4.63%	100.00%
1. Нөөц хөрөнгө	105181.6	161387	251160.2	155.6%	4.63%	100.00%
13 Хөрөнгийн зардал	146642.5					

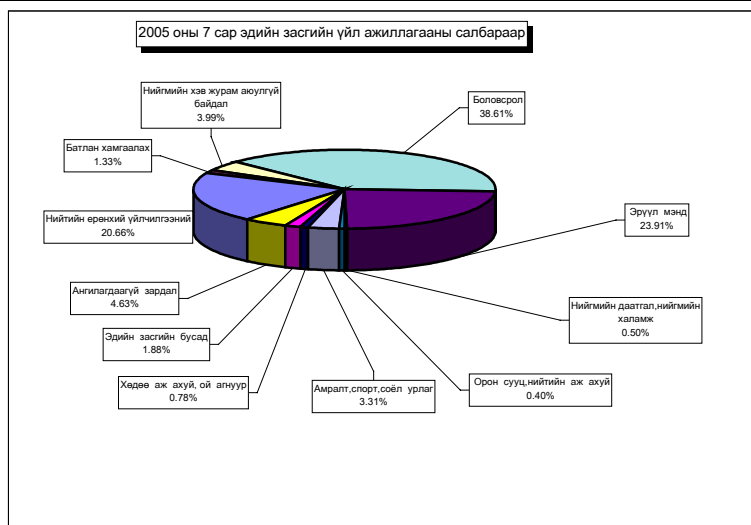

Орон нутгийн төсвийн орлого 350,3 сая ₮ болж, төлөвлөгөө 108,5 хувиар биелэгдэж, төсвийн зарлага 3535,3 сая ₮-т хүрч орлогоос давсан зарлага 3185,0 сая ₮ болов. Орон нутгийн төсвийн орлогын төлөвлөгөөг дүнгээр нь **Заамар, Сэргэлэн, Баянөнжүүл, Алтанбулаг, Аргалант, Баянчандмань** сумд **26448,9-192,4** мянган ₮-өөр тасалдуулав.

Орон нутгийн төсвийн орлого, зарлагыг сумдаар  
LOCAL BUDGET, EXPENDITURE SOMS, as of first 7 months, thous tog

Soms	О Р Л О Г О , REVENUE				З А Р Л А Г А , EXPENDITURE			НИЙТ ДҮНД ЭЗЛЭХ ХУВЬ			Орлогыг Зарлагад
	Жилийн эхнээс				Жилийн эхнээс			Орлогыг	Зарлагад	Зарлагад	
	Төлөвлөгөө	Гүйцэтгэл	үүнээс 2004 оны дутуу	ТБ хувь	Төлөвлөгөө	Гүйцэтгэл	ТБ хувь				
АБ	10360.0	8994.0		86.8%	104820.3	103693.0	98.9%	1.22%	1.91%	8.67%	
АР	4100.5	3714.3	189.1	90.6%	92921.1	85321.6	91.8%	0.50%	1.57%	4.35%	
АТ	3031.0	3065.5		101.1%	78354.9	76804.6	98.0%	0.41%	1.42%	3.99%	
БС	14020.8	24594.2	692.8	175.4%	170532.7	164183.6	96.3%	3.32%	3.02%	14.98%	
БА	3227.0	3600.2	462.8	111.6%	91746.9	86637.0	94.4%	0.49%	1.60%	4.16%	
БД	4206.2	4291.4	382.8	102.0%	86217.1	78364.2	90.9%	0.58%	1.44%	5.48%	
БЖ	5156.0	8597.2	557.0	166.7%	85008.5	80441.5	94.6%	1.16%	1.48%	10.69%	
БӨ	6915.7	5394.6	937.5	78.0%	75806.2	72727.8	95.9%	0.73%	1.34%	7.42%	
БХ	5222.5	9404.7	150.9	180.1%	90837.3	93652.7	103.1%	1.27%	1.73%	10.04%	
БЦ	4083.0	4486.3	1469.1	109.9%	88343.7	82509.7	93.4%	0.61%	1.52%	5.44%	
БТ	3771.1	4138.2	378.7	109.7%	105051.2	100810.5	96.0%	0.56%	1.86%	4.10%	
БЧ	8383.4	8191.0	89.0	97.7%	148249.4	144002.3	97.1%	1.11%	2.65%	5.69%	
БН	9163.0	13917.4	883.7	151.9%	147378.3	141918.7	96.3%	1.88%	2.61%	9.81%	
БҮ	6257.0	9027.1	935.8	144.3%	96368.3	92221.2	95.7%	1.22%	1.70%	9.79%	
ДХ	2518.0	3481.8	107.2	138.3%	85815.2	80684.9	94.0%	0.47%	1.49%	4.32%	
ЖА	7280.0	12871.7	30.4	176.8%	169894.0	172000.7	101.2%	1.74%	3.17%	7.48%	
ЗА	112245.0	85796.1	1920.1	76.4%	251507.6	262057.6	104.2%	11.60%	4.83%	32.74%	
ЛҮ	8652.0	10772.7	643.2	124.5%	125656.7	123993.0	98.7%	1.46%	2.28%	8.69%	
ММ	9575.0	11030.5	59.2	115.2%	101954.2	97031.5	95.2%	1.49%	1.79%	11.37%	
ӨШ	4629.5	9517.7	375.7	205.6%	87515.3	85759.9	98.0%	1.29%	1.58%	11.10%	
СҮ	2916.0	3009.3	40.0	103.2%	93701.1	91632.7	97.8%	0.41%	1.69%	3.28%	
СЭ	36051.0	20432.2	1989.1	56.7%	75518.2	62955.0	83.4%	2.76%	1.16%	32.46%	
УГ	3380.0	4998.2	184.3	147.9%	139049.1	139785.8	100.5%	0.68%	2.58%	3.58%	
ЦЭ	5428.7	5453.7	313.9	100.5%	138436.6	129525.0	93.6%	0.74%	2.39%	4.21%	
ЭР	17722.5	26490.7	186.5	149.5%	70117.50	75246.3	107.3%	3.58%	1.39%	35.21%	
ЭС	8653.4	10716.6	600.6	123.8%	163263.2	160681.2	98.4%	1.45%	2.96%	6.67%	
ЗМ	15953.9	34281.4	7549.8	214.9%	648990.0	650631.2	100.3%	4.63%	11.99%	5.27%	
ТӨ	301331.7	389477.6	42323.5	129.3%	1909487.0	1892563.2	99.1%	52.65%	34.87%	20.58%	
ОНД	322902.2	350268.7	21129.2	108.5%	3613054.6	3535273.2	97.8%	47.35%	65.13%	9.91%	
<b>ДҮН</b>	<b>624233.9</b>	<b>739746.3</b>	<b>63452.7</b>	<b>118.5%</b>	<b>5522541.6</b>	<b>5427836.4</b>	<b>98.3%</b>	<b>100.0%</b>	<b>100.0%</b>	<b>13.63%</b>	
Төв бүс	374695.3	463066.1	54269	123.6%	2902965	2865079.9	98.7%	62.60%	52.78%	16.16%	
Хойд бүс	49634.8	70436.1	2303.7	141.9%	927727.8	899870.1	97.0%	9.52%	16.58%	7.83%	
Баруун	156986.1	149168.6	5231.7	95.0%	1178449	1168361.3	99.1%	20.16%	21.53%	12.77%	
Зүүн бүс	42917.7	57075.5	1648.3	133.0%	513399.1	494525.1	96.3%	7.72%	9.11%	11.54%	

**Орон нутгийн орлогоос Аймагт төвлөрөх нэр төрлийг сумдаар үзүүлбэл**  
**LOCALBUDGET SOMS, as of first 7 months,thous tog.**

Сумд Sums	Газрын төлбөр		АБӨЯХ-ийн татвар		Үл хөдлөх хөрөнгийн		Нөөцийн		Хүү, торгууль, төрийн өмч, хөрөнгө худалдсны, өмч хувьчлалын орлогууд.		Дүн		
	төл	гүй	төл	гүй	төл	гүй	төл	гүй	төл	гүй	төл	гүй	хувь
АБ	2,079.0	891.3	3,000.0	2,514.5	196.3						5,275.3	3,405.8	64.6
АР	1,464.4	1,334.1	1,534.2	1,540.1	208.8	109.3					3,207.4	2,983.5	93.0
АТ	525.0	141.0	1,800.0	1,863.3	140.0	124.6					2,465.0	2,128.9	86.4
БС	3,581.2	4,325.2	4,000.0	5,082.3	536.5	342.6					8,117.7	9,750.1	120.1
БА	2,350.0	2,846.9	660.0	1,491.5	92.0	210.5	1,500.0	2,653.0			4,602.0	7,201.9	156.5
БД	943.6	954.6	1,702.3	1,138.7	61.7	76.0					2,707.6	2,169.3	80.1
БЖ	59.0	51.2	1,999.6	2,665.9	22.0	22.8					2,080.6	2,739.9	131.7
БӨ	105.0	153.0	2,503.4	2,503.6	56.4	91.3					2,664.8	2,747.9	103.1
БХ	650.0	918.0	1,100.0	1,459.7	31.0	12.0					1,781.0	2,389.7	134.2
БЦ	933.0	700.0	2,150.0	1,402.5	53.8	34.2	2,950.0	15,100.0			6,086.8	17,236.7	283.2
БТ	2,131.5	2,272.9	1,706.9	1,803.3	513.8	730.8					4,352.2	4,807.0	110.4
БЧ	2,800.0	3,081.5	3,000.0	2,168.4	420.0	176.8					6,220.0	5,426.7	87.2
БН	5,012.0	5,741.7	3,750.0	4,607.0	1,254.8	4,205.5					10,016.8	14,554.2	145.3
БҮ	224.0	133.7	3,520.5	4,824.1	65.6	70.4					3,810.1	5,028.2	132.0
ДХ	49.0	34.0	717.8	470.5	8.0						774.8	504.5	65.1
ЖА	10,850.0	6,735.8	7,271.9	7,089.2	590.0	224.1					18,711.9	14,049.1	75.1
ЗА	54,112.0	67,178.4	10,707.3	15,679.8	10,568.1	10,195.2					75,387.4	93,053.4	123.4
ЛҮ	970.3	353.3	3,000.0	2,324.5	453.0	418.5					4,423.3	3,096.3	70.0
ММ	2,826.6	4,191.6	1,080.0	1,700.7	68.0	88.1					3,974.6	5,980.4	150.5
ӨШ	317.4	230.8	2,240.0	2,258.2	75.0	92.5					2,632.4	2,581.5	98.1
СҮ	3,449.6	2,705.4	2,517.3	1,854.3	171.0	194.2					6,137.9	4,753.9	77.5
СЭ	16,447.4	8,902.6	1,842.9	2,069.6	97.1	306.5					18,387.4	11,278.7	61.3
УГ	2,916.2	2,697.1	3,450.0	3,403.1	120.0	158.6					6,486.2	6,258.8	96.5
ЦЭ	8,167.0	3,267.3	3,500.0	4,339.3	1,100.0	116.0					12,767.0	7,722.6	60.5
ЭР	4,007.0	3,877.0	2,700.0	2,975.4	61.0						6,707.0	6,913.4	103.1
ЭС	455.0	435.2	3,681.9	3,912.8	265.0	199.1					4,401.9	4,547.1	103.3
ЭМ	2,334.0	2,474.7	13,259.3	11,826.3	8,645.6	4,337.7		190.0			24,238.9	18,828.7	77.7
ТӨО		322.7							52,913.7	127,016.7	52,913.7	127,339.4	240.7
<b>ДҮН</b>	<b>129,759.2</b>	<b>126,951.0</b>	<b>88,395.3</b>	<b>94,968.6</b>	<b>25,813.5</b>	<b>22,598.3</b>	<b>4,450.0</b>	<b>17,943.0</b>	<b>52,913.7</b>	<b>127,016.7</b>	<b>301,331.7</b>	<b>389,477.6</b>	<b>129.3</b>

**Орон нутгийн орлогоос Улсад төвлөрүүлэх нэр төрлийг сумдаар үзүүлбэл**  
**LOCALBUDGET SOMS, as of first 7 months,thous tog.**

Сумд-sums	Цалингийн ашиг		ААНОАТ		НӨТ		Онцгой		Орлогууд- аас: Урьд оны дутуу	Дүн			
	төл	гүй	төл	гүй	төл	гүй	төл	гүй		төл	гүй	хувь	
Алтанбулаг	3,927.9	3,414.9	105.0	12.6					113.9	4,032.9	3,427.5	85.0	
Аргалант	1,426.8	2,119.6	206.7	7.0					4.3	1,633.5	2,126.6	130.2	
Арухст	1,187.5	1,384.8	144.8	25.4				5,760.0	300.0	340.0	7,092.3	1,710.2	24.1
Батсүмбэр	8,794.7	11,534.0	1,136.0	636.3	5,184.0	4,985.5	12,672.0	5,500.0	7,720.4	27,786.7	22,655.8	81.5	
Баян	3,348.7	7,066.2	118.9	24.8	345.6				2,996.1	3,813.2	7,091.0	186.0	
Баяндэлгэр	1,270.0	1,708.0	296.9	44.6		93.1			154.2	1,566.9	1,845.7	117.8	
Баянжаргалан	1,618.3	1,855.9	174.8	103.9					112.4	1,793.1	1,959.8	109.3	
Баян-Өнжүүл	1,364.3	1,483.2	304.7	104.6	230.4				109.7	1,899.4	1,587.8	83.6	
Баянхангай	1,082.3	1,763.4							29.3	1,082.3	1,763.4	162.9	
Баянцагаан	1,255.9	1,661.9	142.0	30.2					59.8	1,397.9	1,692.1	121.0	
Баянцогт	1,553.8	1,645.5	600.2	475.5					348.5	2,154.0	2,121.0	98.5	
Баянчандмань	3,630.9	4,459.0	284.1	161.2	1,152.0		8,640.0		708.8	13,707.0	4,620.2	33.7	
Борнуур	2,916.5	3,330.8	264.9	276.2	288.0		5,760.0		310.6	9,229.4	3,607.0	39.1	
Бүрэн	1,577.9	1,971.1	45.9						55.0	1,623.8	1,971.1	121.4	
Дэлгэрхаан	1,293.6	894.5	51.9							1,345.5	894.5	66.5	
Жаргалант	4,409.4	5,206.4	907.9	876.9					1,538.7	5,317.3	6,083.3	114.4	
Заамар	58,035.9	67,141.6	276.0	144.8					9,809.5	58,311.9	67,286.4	115.4	
Лун	3,303.7	5,170.0	272.9	61.7	576.0		1,152.0	400.0	441.4	5,304.6	5,631.7	106.2	
Мөнгөнморьт	2,763.8	3,582.1	103.0	50.3					76.9	2,866.8	3,632.4	126.7	
Өндөрширээт	1,926.9	2,224.4	68.6	54.4					3.5	1,995.5	2,278.8	114.2	
Сүмбэр	1,438.6	1,832.3	1,271.6	635.1					743.5	2,710.2	2,467.4	91.0	
Сэргэлэн	2,476.8	1,798.6	858.5	1.9	288.0				114.2	3,623.3	1,800.5	49.7	
Угтаал	1,988.0	2,723.0	206.7	257.5					349.0	2,194.7	2,980.5	135.8	
Цээл	1,826.7	2,889.3	2,451.0	786.2					1,528.9	4,277.7	3,675.5	85.9	
Эрдэнэ	3,752.7	4,350.1	1,161.3	1,024.3					2,618.0	4,914.0	5,374.4	109.4	
Эрдэнэсант	2,993.3	3,895.7	151.1	192.1	2,304.0				336.2	5,448.4	4,087.8	75.0	
Зуунмод	87,502.1	91,130.4	14,724.4	13,252.7	67,532.0	44,362.1	91,016.0	51,825.0	59,186.7	260,774.5	200,570.2	76.9	
<b>Бүгд</b>	<b>208,667.0</b>	<b>238,236.7</b>	<b>26,329.8</b>	<b>19,240.2</b>	<b>77,900.0</b>	<b>49,440.7</b>	<b>125,000.0</b>	<b>58,025.0</b>	<b>89,809.5</b>	<b>437,896.8</b>	<b>364,942.6</b>	<b>83.3</b>	
Төвийн бүс	96527.0	99489.0	16134.6	13402.0	68050.4	44362.1	91016.0	51825.0	59584.3	271728.0	209078.1	76.9	
Зүүн бүс	13941.0	19947.1	1999.7	1273.3	345.6	93.1	5760.0	300.0	6297.6	22046.3	21613.5	98.0	
Баруун бүс	74028.3	88673.0	3524.1	1496.7	2880.0		1152.0	400.0	12552.8	81584.4	90569.7	111.0	
Хойд бүс	24170.7	30127.6	4871.4	3068.2	6624.0	4985.5	27072.0	5500.0	11374.8	62538.1	43681.3	69.8	

**Төсвийн зарлагыг сумдаар**  
EXPENDITURE SOMS, as of first 7 months, thous tog

Soms	Зарлага, Expenditure		НИЙТ ЗАРЛАГААС				Сумдад өгсөн дотац
	Жилийн эхнээс		Цалин	Зарлагад эзлэх %	НДШ, ЭМД	бараа үйлч бусад	
	Төлөвлөгөө	Гүйцэтгэл					
АБ	104,820.3	103,693.0	45,348.2	43.73%	11,971.8	46,373.0	87,211.0
АР	92,921.1	85,321.6	35,112.1	41.15%	9,259.0	40,950.5	66,124.1
АТ	78,354.9	76,804.6	35,137.6	45.75%	10,557.6	31,109.4	67,950.6
БС	170,532.7	164,183.6	70,987.6	43.24%	18,717.4	74,478.6	124,791.9
БА	91,746.9	86,637.0	43,447.5	50.15%	12,075.7	31,113.8	81,074.1
БД	86,217.1	78,364.2	30,501.2	38.92%	7,975.5	39,887.5	71,969.2
БЖ	85,008.5	80,441.5	36,543.4	45.43%	9,983.5	33,914.6	70,581.3
БӨ	75,806.2	72,727.8	28,707.3	39.47%	7,500.1	36,520.4	65,790.1
БХ	90,837.3	93,652.7	36,016.6	38.46%	10,426.1	47,210.0	76,093.4
БЦ	88,343.7	82,509.7	35,095.6	42.54%	8,817.4	38,596.7	70,611.0
БТ	105,051.2	100,810.5	38,606.0	38.30%	10,171.4	52,033.1	94,113.4
БЧ	148,249.4	144,002.3	59,111.8	41.05%	15,146.4	69,744.1	126,057.9
БН	147,378.3	141,918.7	62,939.5	44.35%	16,037.3	62,941.9	126,572.6
БҮ	96,368.3	92,221.2	42,512.3	46.10%	12,085.7	37,623.2	75,696.4
ДХ	85,815.2	80,684.9	33,363.1	41.35%	8,889.9	38,431.9	74,236.5
ЖА	169,894.0	172,000.7	75,670.0	43.99%	20,251.2	76,079.5	151,983.6
ЗА	251,507.6	262,057.6	91,964.0	35.09%	25,972.6	144,121.0	210,659.7
ЛҮ	125,656.7	123,993.0	52,671.9	42.48%	12,905.4	58,415.7	107,688.4
ММ	101,954.2	97,031.5	41,064.5	42.32%	10,831.5	45,135.5	91,003.1
ӨШ	87,515.30	85,759.9	37,707.4	43.97%	10,897.6	37,154.9	76,683.7
СҮ	93,701.1	91,632.7	41,983.4	45.82%	11,083.6	38,565.7	82,064.1
СЭ	75,518.2	62,955.0	26,884.3	42.70%	7,148.0	28,922.7	57,344.7
УГ	139,049.1	139,785.8	49,624.9	35.50%	13,100.9	77,060.0	132,458.5
ЦӨ	138,436.6	129,525.0	51,984.4	40.13%	13,634.2	63,906.4	118,903.0
ЭР	70,117.5	75,246.3	26,762.7	35.57%	6,116.0	42,367.6	68,519.5
ЭС	163,263.2	160,681.2	72,077.9	44.86%	19,608.7	68,994.6	148,703.7
ЗМ	648,990.0	650,631.2	221,067.7	33.98%	57,772.5	371,791.0	617,805.7
ТӨ	1,909,487.0	1,892,563.2	621,548.3	32.84%	121,909.6	1,149,105.3	1,484,077.3
ОНД	3,613,054.6	3,535,273.2	1,422,892.9	40.25%	378,937.0	1,733,443.3	3,142,691.2
ДҮН	5,522,541.6	5,427,836.4	2,044,441.2	37.67%	500,846.6	2,882,548.6	4,626,768.5

**Төсвийн зарлага төсөвт байгууллагаар**

EXPENDITURE Government organization, as of first 7 months, thous tog (мян-төг)

	ЗАРЛАГА, EXPENDITURE			НИЙТ ЗАРЛАГААС				олгосон татаас	Өглөг (мян-төг)
	Жилийн эхнээс			Цалин	Зарлагад эзлэх %	НДШ, ЭМД	бараа үйлч бусад		
	Төлөв	Гүйцэтгэл	ТБ хувь						
ЗДТГ	143,141.9	145,084.4	101.4%	34,638.9	23.9%	8,458.7	101,986.8	137,084.2	129.9
ИТХурал	16,589.0	12,769.3	77.0%	4,030.6	31.6%	1,135.3	7,603.4	12,769.3	
Аудитын газар	16,083.3	15,648.6	97.3%	7,480.6	47.8%	1,751.8	6,416.2	15,640.0	
Ар жанчивлан	84,349.7	77,109.0	91.4%	21,971.5	28.5%	5,565.2	49,572.3	19,707.5	
Статистик	7,844.8	6,663.7	84.9%	4,097.4	61.5%	1,085.2	1,481.1	6,663.7	
МХГазар	47,534.6	45,967.8	96.7%	25,488.7	55.4%	5,423.8	15,055.3	45,542.4	
Цагдаагийн газар	217,789.1	216,641.4	99.5%	121,909.0	56.3%	5,885.9	88,846.5	212,254.3	26,387.5
ГХШтаб	73,683.0	72,413.4	98.3%	41,170.3	56.9%	2,776.1	28,467.0	72,413.4	
Ахмадын хороо	1,549.1	4,884.7	315.3%	2,190.9	44.9%		2,693.8	1,316.4	
Хүүхдийн төв	22,648.9	14,981.6	66.1%	3,497.1	23.3%	736.6	10,747.9	13,026.6	
Хөд-эрх-алба	22,318.8	22,066.9	98.9%	8,241.2	37.3%	2,065.2	11,760.5	19,856.3	
ХХААУГазар	48,965.1	42,387.2	86.6%	12,388.9	29.2%	3,246.3	26,752.0	42,277.6	
СХЗТөв	11,509.7	9,820.4	85.3%	4,423.1	45.0%	1,170.5	4,226.8	2,223.2	242.8
Борчны алба	29,508.5	19,490.7	66.1%	15,175.8	77.9%	3,487.2	827.7	18,964.7	
Цаг уур	59,638.2	57,820.6	97.0%	36,777.7	63.6%	9,605.7	11,437.2	57,353.5	
Хот тохижуулах	22,049.2	21,658.1	98.2%				21,658.1	20,133.5	
Ангилалдаагүй	3,500.0	71,837.5	2052.5%				71,837.5	45,430.5	
Нөөц сан	58,333.0	70,597.1	121.0%				70,597.1	70,597.1	
Хүү/сувилал	28,693.7	26,749.8	93.2%	9,888.2	37.0%	2,504.1	14,357.5	23,824.6	
БСоёлын газар	32,137.5	23,174.0	72.1%	8,438.2	36.4%	2,111.7	12,624.1	23,174.0	20.6
Нэгдсэн эмнэлэг	452,792.2	447,881.4	98.9%	165,057.0		41,631.7	241,192.7	286,391.1	13,192.6
ЭМГазар	128,687.3	106,443.9	82.7%	40,355.5	37.9%	8,569.5	57,518.9	106,265.6	4,080.0
Өрхийн эмнэлэг	26,051.9	21,591.4	82.9%				21,591.4		
Өвөр Жанчивлан	104,359.9	101,436.8	97.2%	21,219.9	20.9%	6,443.0	73,773.9	10,655.0	
БТСпортын хороо	46,880.5	44,822.6	95.6%	7,381.2	16.5%	2,019.9	35,421.5	43,537.8	22,334.5
Музей	17,524.2	15,196.3	86.7%	5,231.5	34.4%	1,402.9	8,581.9	11,379.1	
ТКХүрээлэн	53,251.7	40,408.8	75.9%	15,691.9	38.8%	3,547.2	21,169.7	39,653.4	7,328.3
Номын сан	32,518.2	28,290.2	87.0%	4,803.2	17.0%	1,286.1	22,200.9	27,871.9	1,253.5
Орон нутгийн Х/О	13,200.0	58,191.7					58,191.7	58,191.7	
Мал эмнэлэг	33,250.0	12,400.0					12,400.0	12,400.0	
Замын сан	48,000.0	33,030.5					33,030.5	33,030.5	
Бусад (намууд)	5,104.0	5,103.4					5,103.4	5,103.4	
ДҮН	1,909,487.0	1,892,563.2	99.1%	621,548.3	32.8%	121,909.6	1,149,105.3	1,484,077.3	85,763.5

**Төсөвт байгууллагуудын Өглөгийн үлдэгдэл** thous tog (мян. ₮)

Д/д		Хэмжих нэгж	2004	2005 оны	үүнээс: Өглөг үүссэн хугацаагаар		
			эцсийн байдлаар	07 сарын 30-ны үлдэгдэл	31-60 өдөр	61-120 өдөр	121- өдрөөс дээш
<b>Төсөвт байгууллагуудын өглөг Бүгд</b>							
		мян. ₮	43,241.9	115,385.6	10,357.0		105,028.6
1	ү Цалингийн	мян. ₮	620.3	1,869.8	635.3		1,234.5
2	НДШ	мян. ₮	10,151.9	10,347.6	1,251.0		9,096.6
3	ү ЭМД	мян. ₮	38.5				
4	Гэрэл цахилгаан	мян. ₮	13,747.5	1,510.8	841.1		669.7
5	н Түлш, халаалт	мян. ₮	4,662.7	48,716.7	4,530.0		44,186.7
6	Цэвэр, бохир ус	мян. ₮		1,180.9			1,180.9
7	э Шуудан, холбоо	мян. ₮	500.0	1,609.6	866.8		742.8
8	Тээвэр, шатахуун	мян. ₮		8,064.6			8,064.6
9	Хоол	мян. ₮	3,455.1				
10	э Эм	мян. ₮		17,296.1			17,296.1
11	Дотоод албан томилолт	мян. ₮		78.6		78.6	
12	Урсгал засвар	мян. ₮					
	Байр түүрэсийн зардал	мян. ₮	1,750.7				
13	с Бусад	мян. ₮	8,315.2	24,710.9	2,154.2		22,556.7
<b>Төсөвт байгууллагуудын өглөг Бүгд</b>							
		хувь	100.0%	100.0%	8.98%		91.02%
1	ү Цалингийн	хувь	1.43%	1.62%	0.55%		1.07%
2	НДШ	хувь	23.48%	8.97%	1.08%		7.88%
3	ү ЭМД	хувь	0.03%				
4	Гэрэл цахилгаан	хувь	31.79%	1.31%	0.73%		0.58%
5	н Түлш, халаалт	хувь	10.78%	42.22%	3.93%		38.29%
6	Цэвэр, бохир ус	хувь		1.02%			1.02%
7	э Шуудан, холбоо	хувь	1.16%	1.39%	0.75%		0.64%
8	Тээвэр, шатахуун	хувь		6.99%			6.99%
9	Хоол	хувь	7.99%				
10	э Эм	хувь		14.99%			14.99%
11	Дотоод албан томилолт	хувь		0.07%	0.07%		
12	Урсгал засвар	хувь					
13	с Бусад	хувь	19.23%	21.42%	1.87%		19.55%

**Төсвийн Өглөг (өр)-ийг сумдын нэрээр, төсөвтэй ш харьцдаг байгууллагуудын дүнгээр үзүүлбэл:**

Soms	Нийт өглөг (мян. ₮)	ү ү н э э с			Авлага
		цалин	НДШ	бусад	
Алтанбулаг					
Аргалант					
Архуст					
Батсүмбэр					350.9
Баян	8,665.8		7,123.7	1,542.1	666.3
Баяндэлгэр	718.1			718.1	25,331.9
Баянжаргалан	618.8		129.2	489.6	5,649.2
Баян-Өнжүүл					800.0
Баянхангай	1,592.5		184.3	1,408.2	
Баянцагаан	948.0			948.0	25.0
Баянцогт					1,180.6
Баянчандмань					
Борнуур	1,831.4			1,831.4	
Бүрэн					
Дэлгэрхаан	5,057.3			5,057.3	918.9
Жаргалант					18,331.9
Заамар	3,081.0			3,081.0	5,744.0
Лүн	1,300.0			1,300.0	229.0
Мөнгөнморьт	225.8			225.8	
Өндөрширээт					202.0
Сүмбэр					
Сэргэлэн	772.0			772.0	2,894.8
Угтаал					
Цээл	500.0			500.0	12,560.6
Эрдэнэ	3,727.1	1,869.8	1,671.6	185.7	5,563.9
Эрдэнэсант					2,054.8
Зуунмод	584.3			584.3	8,511.6
Төвлөрсөн	85,763.5		1,241.8	84,521.7	78,022.4
<b>О.Н.Дүн</b>	<b>29,622.1</b>	<b>1,869.8</b>	<b>9,108.8</b>	<b>18,643.5</b>	<b>91,015.4</b>
<b>ДҮН</b>	<b>115,385.6</b>	<b>1,869.8</b>	<b>10,350.6</b>	<b>103,165.2</b>	<b>169,037.8</b>



## Мөнгө, зээл, хадгаламж

Монгол шуудан, Хас, Зоос банкны салбарууд, ХААН банкны УБ төв салбарын харьяа тооцооны төвийн дүнгээр **2005 оны эхний 7 сард** кассын орлого **27004.7 сая ₮**, кассын зарлага **25560.3 сая ₮** болж, гүйлгээнд **182.4 сая ₮** байгаа нь өмнөх сарын эцсээс **35.7 сая ₮-өөр буурлаа**.

### Банкны кассын орлого, зарлага.

REVENUE, EXPENDITURE, BANK OF CASH mIn tog (сая-төг)

	Банкны кассын						Орлого % Зарлага Revenue to expenditure ratio, %
	Орлого revenue			Зарлага expenditure			
	Системийн банкны зузаат- гал	Бусад цэвэр орлого	Дүн Total	Системийн банкинд шилжүүл- сэн	Бусад цэвэр зарлага	Дүн Total	
Салбар, тооцооны кассуудын дүн Total bank	2077.1	6253.4	<b>27004.7</b>	1315.4	5556.5	<b>25560.3</b>	105.7%
-ХАА-н банкны тооцооны касс Agriculture Bank	1945.0	3,179.5	<b>5124.5</b>	250.0	3427.9	<b>3677.9</b>	139.3%
-Мон-шуудан банкны салбар Post Givo Bank	12.1	2,002.2	<b>2014.3</b>	900.4	1101.10	<b>2001.5</b>	100.6%
-Хас банкны салбар Khasbank	120.0	1,071.7	<b>1191.7</b>	165.0	1027.51	<b>1192.5</b>	99.9%
-Зоос банкны салбар Zoosbank	1200.0	17,474.2	<b>18674.2</b>	9.6	18678.74	<b>18688.3</b>	99.9%

ХААН банкны харьяа тооцооны төвүүд, Монгол шуудан, Хас, Зоос банкны салбаруудад аж ахуйн нэгж, байгууллагуудад **жижиг худалдаа, үйлдвэрлэлийг** дэмжих үүднээс олгосон зээлийн үлдэгдэл 7 сарын 30-ний байдлаар **5921.6 сая ₮** байгаа нь өмнөх сарын эцсээс **61.4 сая ₮-өөр өслөө**.

### Зээлийн өрийн үлдэг (сая-төг)

LOANS OUTSTANDING, at the end of month, mIn tog

	Зээлийн өрийн үлдэгдэл Loans outstandine					Үүнээс хугацаа хэтэрсэн of which : overdue		
	2004 оны				2005 он 7-30	2004 оны		2005 он 7-30
	3-30	6-30	9-30	12-30		06-30	12-30	
Банкны системийн дүн Total bank	1452.5	1799.7	2065.8	2178.1	5921.6	35.5	101.6	
-ХАА-н банкны тоо Agriculture Bank	681.0	753.3	824.4	780.65	3626.2	18.4	61.6	
-Мон-шуудан банк Post Givo Bank	198.7	211.3	229.2	269.7	393.7	6.0	14.1	
-Хас банкны салб Khasbank	199.0	324.1	328.9	412.15	834.4	2.2	5.90	
-Зоос банкны салб Zoosbank	373.8	511.0	683.3	715.6	1067.3	8.9	20.00	

2005 он гарсаар Засгийн газраас бичил бизнесийг дэмжих ажлын хүрээнд оны эхний 7 сард **3648** зээлдэгч нарт **3949,2 сая төгрөгийн зээл** олгожээ.

2005 онд Бичил бизнест олгосон зээл (сая төг)

LOANS OUTSTANDING, at the end of month, mln tog

	Бичил бизнест олгосон зээл Loans outstanding		Зээлийн хүүгийн дундаж LOAN RATE	
	Зээлдэгчийн тоо	Зээлийн хэмжээ Total Loan	Үйлдвэр лэлийн Enterprise	Худадаа Trade
Банкны системийн дүн Total bank	3648	3949.2	х	х
Y -ХАА-н банкны тоо Agriculture Bank	1083	1695.0	3.5	3.5
Y -Мон-шуудан банк Post Givo Bank	286	401.7	2.0	3.5
Э -Хас банкны салб Khasbank	1547	875.2	3.0	3.0
С -Зоос банкны салб Zoosbank	732	977.3	3.0	3.4

Иргэдийн хувийн хадгаламжинд 7 сарын 30-ний байдлаар 2321.9 сая ₮-т хүрлээ.

Иргэдийн хадгаламжийн үлдэгдэл, хүү  
REMAINDER OF INDIVIDUAL DEPOSITS, RATE

(сая, төгрөгөөр)  
mln tog, by months %

	Хадгаламжийн үлдэгдэл Remainder deposits					Хадгаламжийн хүүний сарын дундаж хувь	
	2004 оны				2005	Хугацаатай	Хугацаагүй
	03-30	07-30	09-30	12-30	7-30		
Банкны системийн дүн Total bank	619.96	672.1	781.8	1051.0	2321.9		
Y -ХАА-н банкны тооцооны касс Agriculture Bank	176.1	189.0	229.3	398.7	1431.8	1.5	0.8
Y -Мон-шуудан банкны салбар Post Givo Bank	241.5	260.5	272.5	265.2	323.4	1.55	0.75
Э -Хас банкны салбар Khasbank	71.16	99.5	120.6	121.5	170.6	1.42	0.70
С -Зоос банкны салбар Zoosbank	131.18	123.1	159.4	265.6	396.1	1.8	0.50

Хадгаламжийн үлдэгдэл банкны салбараар эзлэх хувь.

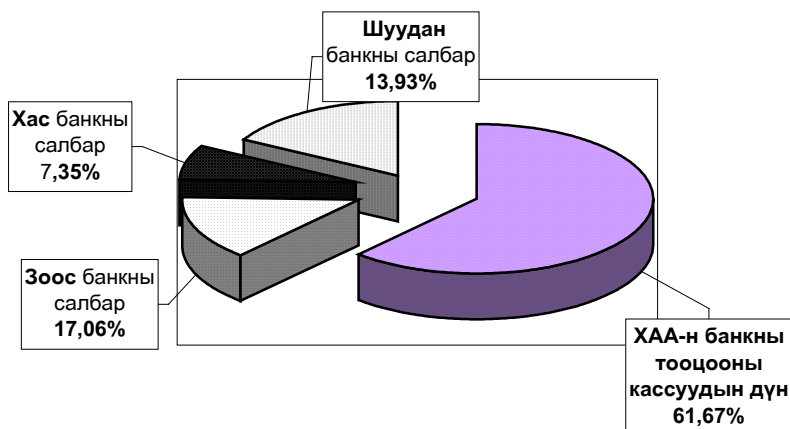

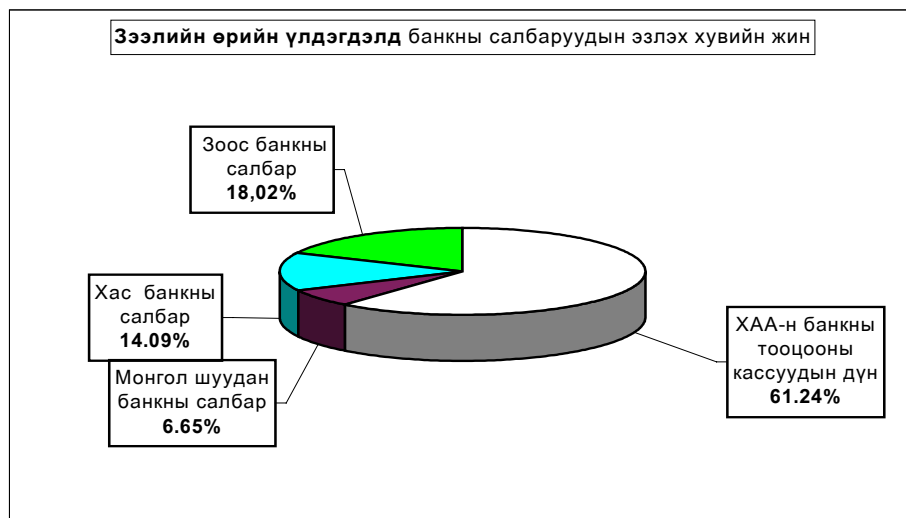
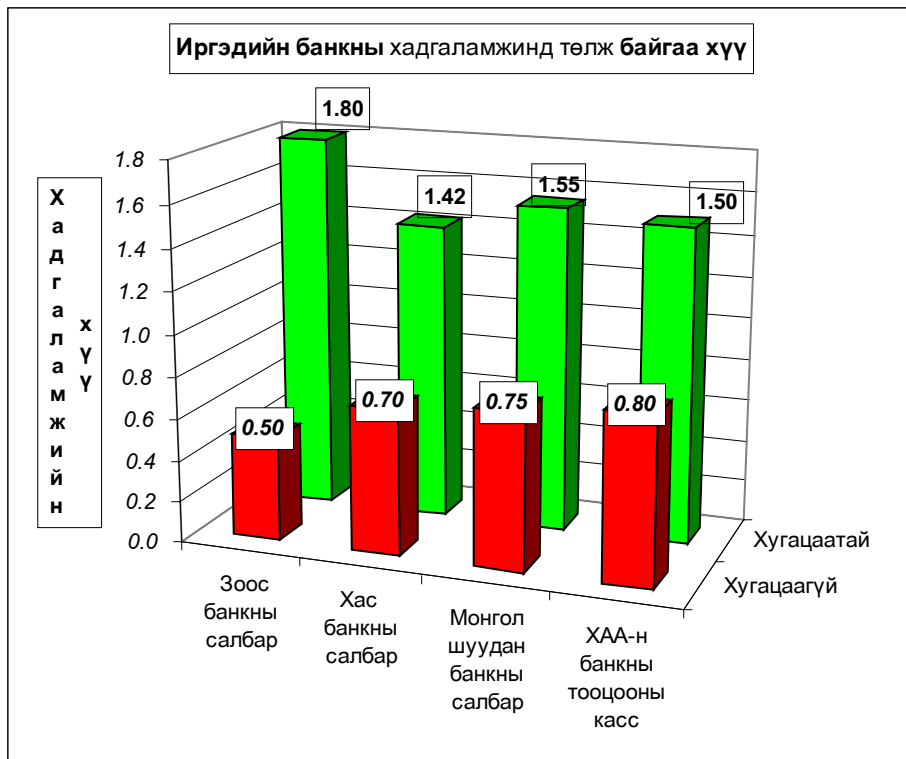

## Нийгмийн даатгал

Нийгмийн даатгалын байгууллагын мэдээгээр 2005 оны эхний 7 сард **НДШ-ийн** орлого **1176.5** сая ₮ болж төлөвлөгөө **102.11** хувь биелэв. **НДШ-ийн** орлогын төлөвлөгөөг бүх сумд **0.18-16.69** хувиар давуулж **биелүүллээ**.

Тэтгэвэр, тэтгэмжинд **2544.65** сая ₮ олгож, олголтын хувь **100.0%** болов.

**Нийгмийн даатгалын сангийн орлого, зарлага  
2005 оны VII сарын мэдээ**

(мянган ₮)	Н Д Ш - ийн орлого			Олгосон тэтгэвэр, тэтгэмж			Э М Д-ын гэрээт санхүүжилт				
	Төлөвлөгөө	Гүйцэтгэл	Хувь	Өгсөн татаас	Орлого бүгд	Тэтгэвэр		Хувь	Олгох	Олгосон	Хувь
						Олгох	Олгосон				
Алтанбулаг	25 600.0	28 062.1	109.62%	60 000.0	88 062.1	84 585.8	84 585.8	100.0%	6 300.0	6 300.0	100.0%
Аргалант	13 866.7	14 501.8	104.58%	27 000.0	41 501.8	40 545.2	40 545.2	100.0%	4 900.0	4 900.0	100.0%
Архуст	11 733.3	12 105.7	103.17%	33 000.0	45 105.7	44 935.3	44 935.3	100.0%	4 900.0	4 900.0	100.0%
Батсүмбэр	53 333.3	56 741.2	106.39%	125 000.0	181 741.2	180 950.3	180 950.3	100.0%	8 400.0	8 400.0	100.0%
Баян	20 266.7	21 100.5	104.11%	41 000.0	62 100.5	61 686.2	61 686.2	100.0%	5 635.0	5 635.0	100.0%
Баяндэлгэр	12 266.7	12 941.5	105.50%	24 000.0	36 941.5	36 619.6	36 619.6	100.0%	4 666.7	4 666.7	100.0%
Баянжаргалан	12 266.7	13 314.4	108.54%	38 000.0	51 314.4	50 666.6	50 666.6	100.0%	4 900.0	4 900.0	100.0%
Баян-Өнжүүл	12 266.7	12 300.4	100.27%	32 000.0	44 300.4	43 827.5	43 827.5	100.0%	5 250.0	5 250.0	100.0%
Баянхангай	12 266.7	12 841.2	104.68%	24 000.0	36 841.2	36 184.5	36 184.5	100.0%	4 900.0	4 900.0	100.0%
Баянцагаан	12 266.7	12 641.2	103.05%	48 000.0	60 641.2	60 421.4	60 421.4	100.0%	6 125.0	6 125.0	100.0%
Баянцогт	14 933.3	15 004.2	100.47%	49 000.0	64 004.2	63 744.1	63 744.1	100.0%	5 541.7	5 541.7	100.0%
Баянчандмань	29 333.3	30 012.8	102.32%	72 000.0	102 012.8	101 808.3	101 808.3	100.0%	6 300.0	6 300.0	100.0%
Борнуур	24 533.3	26 004.2	106.00%	96 000.0	122 004.2	121 028.8	121 028.8	100.0%	7 933.3	7 933.3	100.0%
Бүрэн	12 800.0	14 658.8	114.52%	76 000.0	90 658.8	90 395.6	90 395.6	100.0%	7 000.0	7 000.0	100.0%
Дэлгэрхаан	10 666.7	11 054.2	103.63%	44 000.0	55 054.2	54 376.3	54 376.3	100.0%	5 250.0	5 250.0	100.0%
Жаргалант	38 933.3	39 004.2	100.18%	123 000.0	162 004.2	161 229.1	161 229.1	100.0%	8 400.0	8 400.0	100.0%
Заамар	213 333.3	214 512.4	100.55%		214 512.4	113 451.7	113 451.7	100.0%	9 216.7	9 216.7	100.0%
Лүн	26 666.7	26 804.2	100.52%	42 000.0	68 804.2	68 719.3	68 719.3	100.0%	6 461.0	6 461.0	100.0%
Мөнгөморьт	17 066.7	17 100.2	100.20%	42 000.0	59 100.2	58 334.2	58 334.2	100.0%	5 541.7	5 541.7	100.0%
Өндөрширээт	12 266.7	13 941.5	113.65%	40 000.0	53 941.5	53 529.5	53 529.5	100.0%	6 416.7	6 416.7	100.0%
Сүмбэр	14 933.3	15 001.2	100.45%	40 000.0	55 001.2	54 665.7	54 665.7	100.0%	4 666.7	4 666.7	100.0%
Сэргэлэн	11 200.0	12 001.2	107.15%	43 000.0	55 001.2	54 279.5	54 279.5	100.0%	5 250.0	5 250.0	100.0%
Угтаал	16 000.0	18 669.8	116.69%	75 000.0	93 669.8	93 453.9	93 453.9	100.0%	6 650.0	6 650.0	100.0%
Цээл	20 266.7	20 300.2	100.17%	52 000.0	72 300.2	71 445.3	71 445.3	100.0%	6 650.0	6 650.0	100.0%
Эрдэнэ	25 600.0	25 710.9	100.43%	65 000.0	90 710.9	90 634.6	90 634.6	100.0%	6 300.0	6 300.0	100.0%
Эрдэнэсант	26 666.7	27 041.9	101.41%	109 000.0	136 041.9	135 179.4	135 179.4	100.0%	9 333.3	9 333.3	100.0%
Зуунмод	450 933.3	453 152.7	100.49%	385 000.0	838 152.7	517 957.4	517 957.4	100.0%	158 013.9	158 013.9	100.0%
Рашаан сувилал									29 750.0	29 750.0	100.0%
Тахилт СЗЭТ, эмийн үнийн хөнгөлөлт									8 750.0	8 750.0	100.0%
Хорих, цэргийн анги, ерхийн эмнэлэг									23 041.7	23 041.7	100.0%
<b>2005-07 сар</b>	<b>1152 266.8</b>	<b>1176 524.6</b>	<b>102.11%</b>	<b>1805 000.0</b>	<b>2981 524.6</b>	<b>2544 655.1</b>	<b>2544 655.1</b>	<b>100.0%</b>	<b>382 443.4</b>	<b>382 443.4</b>	<b>100.0%</b>
Төвийн бүс	512 266.7	518 157.6	101.1%	568 000.0	1086 157.6	761 071.6	761 071.6	100.0%	180 938.9	180 938.9	100.0%
Зүүн бүс	99 200.1	102 273.2	103.1%	243 000.0	345 273.2	342 876.5	342 876.5	100.0%	31 943.4	31 943.4	100.0%
Баруун бүс	350 933.5	359 824.2	102.5%	462 000.0	821 824.2	716 735.5	716 735.5	100.0%	61 877.7	61 877.7	100.0%
Хойд бүс	189 866.5	196 269.6	103.4%	532 000.0	728 269.6	723 971.5	723 971.5	100.0%	46 141.7	46 141.7	100.0%
2004-07 сар	1037 813.5	1050 000.2	101.17%	1640 000.0	2690 000.2	2335 445.2	2335 445.2	100.0%	305 707.6	305 707.6	100.0%
2003-07 сар	996 160.0	1014 199.9	101.81%	906 200.0	1920 399.9	1755 566.4	1755 566.4	100.0%	305 666.4	294 666.4	96.40%
2002-07 сар	891 792.6	893 800.1	100.23%	893 600.0	1787 400.1	1433 624.2	1433 624.2	100.0%	273 877.7	273 877.7	100.0%
2001-07 сар	894 400.0	820 797.0	91.77%	689 000.0	1509 797.0	1315 969.2	1315 969.2	100.0%	267 400.0	267 400.0	100.0%

## Нийгмийн халамж

Нийгмийн халамж үйлчилгээний албаны мэдээгээр 2005 оны эхний 7 сард сумдад **434.6** сая ₮-ийн санхүүжилт хийгдэж нийгмийн халамжийн тэтгэвэр, тэтгэмжийн **олголт 100** хувь биелэгдэв. Олон хүүхэдтэйн тэтгэмжэнд **9796** хүүхэд хамрагдлаа.

Нийгмийн халамжийн сангийн 2005 оны VII сарын санхүүжилтын мэдээ.

/мянган-₮/			Сум	Хуваарилагдсан санхүүжилт	Нийгмийн халамжийн үйлчилгээнд зарцуулсан санхүүжилт	Олголтын хувь
Үзүүлэлтүүд	Хүний тоо	Дүн				
Халамжийн тэтгэвэр	2004	223 212.6	Алтанбулаг	14 200.0	14 200.0	100.0%
Жирэмсэн амаржсан	1026	103 705.2	Аргалант	8 500.0	8 500.0	100.0%
Хүүхэд асарсаны	1611	133 259.2	Архуст	9 300.0	9 300.0	100.0%
Олон хүүхэдтэй	9796	283 654.0	Батсүмбэр	32 900.0	32 900.0	100.0%
Нярайн арчилгааны	127	2 771.9	Баян	10 500.0	10 500.0	100.0%
Ихэр хүүхдийн	2	80.0	Баяндэлгэр	7 400.0	7 400.0	100.0%
Өнчин хүүхэд үрчлэн авсны	40	3 742.9	Баянжаргалан	9 100.0	9 100.0	100.0%
Халамжийн үйлчилгээ	183	8 044.7	Баян-Өнжүүл	9 450.0	9 450.0	100.0%
Тахир дууугийн хөнгөлөлт	76	10 635.2	Баянхангай	9 900.0	9 900.0	100.0%
Ахмад настны хөнгөлөлт	1368	28 150.8	Баянцагаан	17 300.0	17 300.0	100.0%
Партизан,улсын баатарын	9	626.5	Баянцогт	11 000.0	11 000.0	100.0%
Ахмад дайчинд 1 удаа тусламж	125	5 741.9	Баянчандмань	18 000.0	18 000.0	100.0%
Алдарт эхийн одон	51	1 180.0	Борнуур	19 400.0	19 400.0	100.0%
Бусад зардал		2 933.1	Бүрэн	16 000.0	16 000.0	100.0%
<b>Нийт дүн</b>	<b>16418</b>	<b>807 738.0</b>	Дэлгэрхаан	13 200.0	13 200.0	100.0%
			Жаргалант	26 200.0	26 200.0	100.0%
			Заамар	21 300.0	21 300.0	100.0%
			Лүн	10 600.0	10 600.0	100.0%
			Мөнгөнморьт	9 200.0	9 200.0	100.0%
			Өндөрширээт	8 600.0	8 600.0	100.0%
			Сүмбэр	7 300.0	7 300.0	100.0%
			Сэргэлэн	10 300.0	10 300.0	100.0%
			Угтаал	13 400.0	13 400.0	100.0%
			Цээл	8 900.0	8 900.0	100.0%
			Эрдэнэ	20 000.0	20 000.0	100.0%
			Эрдэнэсант	24 700.0	24 700.0	100.0%
			Зуунмод	68 000.0	68 000.0	100.0%
			<b>2005-07 сар</b>	<b>434 650.0</b>	<b>434 650.0</b>	<b>100.0%</b>
			Төвийн бүс	119 250.0	119 250.0	100.0%
			Зүүн бүс	65 500.0	65 500.0	100.0%
			Баруун бүс	126 600.0	126 600.0	100.0%
			Хойд бүс	123 300.0	123 300.0	100.0%
			2004-07 сар	512 926.0	512 926.0	100.0%
			2003-07 сар	439 457.0	434 241.4	98.81%
			2002-07 сар	344 670.7	334 776.0	97.13%
			2001-07 сар	297 834.9	297 834.9	100.0%



## Ү н э , т а р и ф

**а.Аймгийн төвд** 2005 оны **07** сард **бараа үйлчилгээний үнэ тариф** 2000 оны 12 сарын 31-ныхтай харьцуулахад **37.20%**, 2004 оны **07** сарынхаас **9,15 %**, 2005 оны 7 сард **0,12%**-иар тус тус өслөө. 2005 оны **07** сард бараа үйлчилгээний үнэ, тариф **0.12 %**-иар **нэмэгдлээ**.

Хэрэглээний бараа, үйлчилгээний үнийн индекс , 2005.VII  
Consumer price index of certain goods and services, 2005.VII

/аймгийн төвд/ БҮЛЭГ		GROUP	хувь - percentage		
			2005-7/ 2000-12	2005-7/ 2004-7	2005-7/ 2004-7
<b>Хүнсний бараа</b>		<b>Foodstuffs</b>	<b>154.68</b>	<b>106.99</b>	<b>99.80</b>
ү	Гурил, гурилан бүтээгдэхүүн	Flour and flour products	118.04	89.77	104.51
ү	Мах, махан бүтээгдэхүүн	Meat and meat products	345.37	137.08	92.52
н	Сүү, сүүн бүтээгдэхүүн	Milk and dairy products	69.35	115.90	90.67
э	Саахар, чихэр, цай, жимс	Sugar, candy, tea, fruits	105.67	109.39	98.50
э	Төмс, хүнсний ногоо	Potatoes and vegetables	126.98	123.55	94.00
с	Хүнсний бусад бараа	Other foodstuffs	140.11	121.76	100.00
	Архи, ундаа, тамхи	Alcohol and tobacco	107.66	104.57	100.00
<b>Хувцас, гутал, бөс бараа</b>		<b>Clothing, footwear and cloth</b>	<b>89.62</b>	<b>91.94</b>	<b>101.22</b>
ү	Эрэгтэй хүний хувцас	Men's clothing	118.19	103.59	101.70
ү	Эмэгтэй хүний хувцас	Women's clothing	92.68	85.49	100.00
н	Хүүхдийн хувцас	Children's clothing	116.79	100.99	104.93
ээ	Бүх төрлийн гутал	Footwear	70.15	86.70	101.32
с	Хөвөн, бөс бараа	Cloth	116.22	107.56	100.00
<b>Орон сууц, түлш, цахилгаан</b>		<b>Housing, heating, electricity</b>	<b>187.57</b>	<b>162.53</b>	<b>100.00</b>
<b>Гэр ахуйн бараа</b>		<b>Household goods</b>	<b>107.52</b>	<b>101.24</b>	<b>100.77</b>
<b>Эм тариа, эмнэлгийн үйлчилгээ</b>		<b>Medical care and services</b>	<b>111.07</b>	<b>108.14</b>	<b>99.52</b>
<b>Тээвэр, холбооны үйлчилгээ</b>		<b>Transport and communication</b>	<b>163.78</b>	<b>136.85</b>	<b>99.88</b>
<b>Соёл, боловсролын бараа үйлчилгээ</b>		<b>Cultural goods and recreation</b>	<b>115.54</b>	<b>109.13</b>	<b>100.00</b>
<b>Бусад бараа, үйлчилгээ</b>		<b>Other goods and services</b>	<b>93.25</b>	<b>105.78</b>	<b>100.00</b>
<b>Ерөнхий (нийт) индекс</b>		<b>Overall index</b>	<b>137.15</b>	<b>109.10</b>	<b>100.12</b>

Энэ сард хүнсний болон өргөн хэрэгцээт зарим гол нэр төрлийн бараа, бүтээгдэхүүн **1,2-р гурил, шар будаа, эрэгтэй хүний фудболка, хүүхдийн фудболка, хүүхдийн жинсэн өмд, эрэгтэй хүний зуны ширэн ботинк, угаалгын нунтаг Омо, УАЗ –469 –ын дугуй зэрэг 9 нэрийн бараа бүтээгдэхүүний үнэ 5,3-12,5 хувиар өссөн нь ерөнхий индекс 0,12 хувиар өсөхөд нөлөөлөв.**

Энэ хугацаанд **хонь, үхрийн мах, дотор мах, шингэн сүү, тараг, ирис чихэр, төмс, Витамин С үрлээр, хот хоорондын утсаар 3 минутын хөлс зэрэг 9 нэрийн хүнсний болон бараа, бүтээгдэхүүний үнэ тариф буурч, 121 нэрийн бараа, үйлчилгээний үнэ хэвийн байгаа нь үнэ өмнөх саруудаас харьцангуй тогтвортой байв.**

**Төв аймгийн өргөн хэрэглээний бараа, үйлчилгээний үнийн ИНДЕКС**  
**Consumer price index of selected goods and services in tov**

(Аймгийн төвд) (2005 оны 07-р сарын байдлаар)

бараа, үйлчилгээний нэр төрөл, хэмжих нэгж	2005-7	2005-7/	2005-7/
	2000-12	2004-7	2005-6
1. Гурил, 1-р зэрэг, кг	115.15	86.36	105.56
2. Гурил, 2-р зэрэг, кг	120.00	85.71	105.88
3. Талх, орон нутгийн, ш	142.86	120.00	100.00
4. Гурилан боов, кг	100.00	93.75	100.00
5. Гоймон, 250 гр	107.14	93.75	100.00
6. Жигнэмэг, 100 гр,	95.24	100.00	100.00
7. Цагаан будаа, кг	133.33	94.55	100.00
8. Шар будаа, кг	121.21	105.26	105.26
9. Хонины мах, 1-р зэрэг, кг	338.24	131.43	92.00
10. Үхрийн мах, 2-р зэрэг, кг	356.16	144.44	92.86
11. Дотор мах, 1 гүзээ	583.33	175.00	87.50
12. Хиам, чанасан, кг	109.52	115.00	100.00
13. Өөхөн тос, кг	100.00	100.00	100.00
14. Шингэн сүү, л	50.00	120.00	85.71
15. Тараг, л	58.33	116.67	87.50
16. Цэцгийн тос, кг	84.21	114.29	100.00
17. Хуурай сүү, кг	125.00	112.90	100.00
18. Цагаан тос, кг/Шар тос/	100.00	88.24	100.00
19. Элсэн чихэр, кг	84.62	100.00	100.00
20. Хатуу чихэр, кг, дотоод	95.00	100.00	100.00
21. Ирис, гадаад, кг	76.92	90.91	90.91
22. Шоколад, 100 гр	100.00	111.11	100.00
23. Ногоон цай	135.00	135.00	100.00
24. Алим, кг	180.00	112.50	100.00
25. Варенье, гадаад	80.00	94.12	100.00
26. Төмс, кг	100.00	120.00	85.71
27. Байцаа, кг	125.00	111.11	100.00
28. Лууван, кг	150.00	171.43	100.00
29. Манжин, кг	266.67	200.00	100.00
30. Бөөрөнхий сонгино, кг	87.50	87.50	100.00
31. Шилтэй өргөст хэмх	136.84	108.33	100.00
32. Шилтэй ногооны салат, кг	150.00	115.38	100.00
33. Йоджуулсан давс, кг	96.15	113.64	100.00
34. Ургамлын тос, л	142.11	100.00	100.00
35. Цуу, 170 гр	91.67	100.00	100.00
36. Майонез, Найнз, 500 гр	200.00	205.88	100.00
37. Бульон, үхрийн, 1ш	125.00	100.00	100.00
38. Гуанзны иж бүрдэл хоол	133.33	111.89	100.00
39. Цэцэрлэгийн хүүхдийн хоолны сарын дундаж үнэ	161.90	106.25	100.00
40. Архи, 0.5л	93.75	100.00	100.00
41. Пиво, Cass, 0.33л	160.00	145.45	100.00
42. Ундаа, 0.5л	100.00	100.00	100.00
43. Янжуур, Болгар, хайрцаг	125.00	102.94	100.00
44. Дүнсэн тамхи, боодол	122.22	115.79	100.00
45. Эрэгтэй хүний синтефон дотортой куртка, 48-50 раз	125.00	100.00	100.00
46. Костюм, хэмжээ 48-50, /Улс, материалыг сонгох	77.27	85.00	100.00

Барга, үйлчилгээний нэр төрөл, хэмжих нэгж	үргэлжлэл		
	2005-7 2000-12	2005-7/ 2004-7	2005-7/ 2005-7
47. Жинсэн өмд, 31-33 раз	113.33	100.00	100.00
48. Сорочка, урт ханцуйтай, Хятад	85.71	120.00	100.00
49. Ноосон цамц, 50% ноос, хэмжээ 48-50	116.67	107.69	100.00
50. Эрэглэй хүний футболка, 100% хөвөн, богино ханцуйтай,	250.00	125.00	120.00
51. Оймс, Хятад	90.91	100.00	100.00
52. Эрэглэй трусы, 100% хөвөн даавуун	100.00	100.00	100.00
53. Эмэгтэй хүний хиймэл усан шуба, Хятад, 46-48 раз	122.73	100.00	100.00
54. Хавар намрын пласть, 70% ноосон материалтай, 46-48 раз	46.67	87.50	100.00
55. Хослол, хэмжээ 46-48, /Улс, материалыг сонгох/	111.11	10.00	100.00
56. Кофт, урт ханцуйтай, гоёлын, гадаад	100.00	100.00	100.00
57. Юбка, 50% ноосон, богино, хар өнгийн, Солонгос, 44-46 раз	92.86	92.86	100.00
58. Ноосон цамц, 50% ноос, Хятад	86.67	100.00	100.00
59. Ноосон өмд, 50% ноос, Хятад	123.08	105.26	100.00
60. Хөхний даруулга, Хятад,	107.14	115.38	100.00
61. Трико, Солонгос, 100% полиамид	120.00	80.00	100.00
62. Эмэгтэй трусы, 100% хөвөн даавуун	127.27	116.67	100.00
63. Хавар намрын куртка, синтетфон дотортой, 6-7 настай хүүхдийн	111.11	83.33	100.00
64. Хүүхдийн ноосон цамц, 50% ноос, 7-8 настай хүүхдийн	72.00	100.00	100.00
65. Охидын пласть, 50% хөвөн материалтай, 5-6 настай охидын, богино ханцуйтай	100.00	109.38	100.00
66. Хүүхдийн футболка, 100% хөвөн, богино ханцуйтай, цулгуу, 4-5 настай хүүхдийн, Хятад	300.00	138.46	120.00
67. Хүүхдийн жинсэн өмд, энгийн хийцтэй, 9-10 настай хүүхдийн, Хятад улсын	142.86	111.11	125.00
68. Хүүхдийн ноосон өмд, 50% ноос, 6-7 настай хүүхдийн, Хятад улсын	123.08	105.26	100.00
69. Хүүхдийн оймс, Хятад, 80% хөвөн, 4-5 настай хүүхдийн	133.33	100.00	100.00
70. Хүүхдийн трусы, 100% хөвөн, Хятад улсын, 3-4 настай хүүхдийн	100.00	100.00	100.00
71. Эрэглэй хүний өвлийн ширэн гутал, Хятадын, 39-40 раз	64.00	80.00	100.00
72. Эрэглэй хүний зуны ширэн богино, энгийн хийцтэй, гадаад, 39-40 раз	59.09	76.47	108.33
73. Эмэгтэй хүний өвлийн ширэн гутал, урт турийтай, цахилгаантай, 37-38 раз	59.52	100.00	100.00
74. Эмэгтэй хүний хавар намрын гутал, богино турийтай, Хятадын, 37-38 раз	86.67	72.22	100.00
75. Эмэгтэй хүний ширэн туфли, энгийн хийцтэй, гадаад, 36-37 раз	66.67	83.33	100.00
76. Эрэглэй хүүхдийн өвлийн гутал, Хятадын, үдээстэй, 9-10 настай хүүхдийн	113.33	94.44	100.00
77. Хүүхдийн туфл, хиймэл ширэн, Хятадын, 7-8 настай хүүхдийн	171.43	100.00	100.00
78. Охидын туфли, 5-6 настай хүүхдийн	90.00	112.50	100.00
79. Дээлийн даавуу, метр	138.46	90.00	100.00
80. Хятад торго, задгай хээтэй, метр	111.11	111.11	100.00
81. Эрээн даавуу, Орос, метр	133.33	109.09	100.00
82. Давалимба, Хятадын, метр	93.75	100.00	100.00
83. Обдлын утас, цаасан дамартай, ш/200М/	100.00	100.00	100.00
84. Бор хөвөн, кг	125.00	115.38	100.00
85. Халаалт, м <sup>1</sup>	309.46	124.46	100.00
86. Цавар усны үнэ, 1 хүний	476.19	476.19	100.00
87. Цахилгаан, 1квт	146.46	106.91	100.00
88. Шар тосон будаг, л, Хятад	91.67	100.00	100.00
89. Тоосго, ш	76.47	76.47	100.00
90. Гарин гадуур цагаан бүрээс	92.00	104.55	100.00
91. Нуурс, тн	133.33	117.65	100.00
92. Тулшний мод, м <sup>3</sup>	133.33	177.78	100.00

Барга, үйлчилгээний нэр төрөл, хэмжих нэгж	үргэлжлэл		
	2005-7 2000-12	2005-7/ 2004-7	2005-7/ 2005-6
93. Жижиг модон сандал, дотоод, ш	133.33	100.00	100.00
94. Халуун сав, цайм, 2л	100.00	100.00	100.00
95. Шаазан аяга, ш, Хятад	57.14	80.00	100.00
96. Тогоо, 10 л	93.75	100.00	100.00
97. Данх, Хятад, никель, 2л	150.00	100.00	100.00
98. Цахилгаан плитка, Мечта	106.67	100.00	100.00
99. Хивс, Сэлэнгэ, 2*3м	107.69	107.69	100.00
100. Ноосон одъяал, Аргал	100.00	105.88	100.00
101. Ор хөнгөлийн даавуу /Орос, Хятадыг сонгох/	78.57	110.00	100.00
102. Обдлын машин, Хятад	114.29	100.00	100.00
103. Баргааны саван, "ОК", 200 гр	105.26	95.24	100.00
104. Угаалгын нунтаг, ОМО, цагаан 200 гр	100.00	105.26	105.26
105. Чийдэнгий шил, 60 в	116.67	116.67	100.00
106. Лаа, ш	100.00	100.00	100.00
107. Шүдэнз, хайрцаг	133.33	117.65	100.00
108. Хулдаас, Хятадын, 2 м-ийн өргөнтэй, м	90.00	100.00	100.00
109. Амциллин, уухвар, 10ш	145.45	133.33	100.00
110. Аспирин, /Амьлагш/ 10 ш	85.71	100.00	100.00
111. Пенициллин, тариагаар, 1сая	105.56	100.00	100.00
112. Витамин "С", үрлээр, 50ш	93.33	93.33	93.33
113. Шүдэнд цементэн пломбо тавиулах	100.00	100.00	100.00
114. Төмөр замаар зорчих тийзний үнэ, 1 хүний	100.00	150.00	100.00
115. Нийслэлээс аймаг орох автотээврийн хөлс, 1 хүний	128.57	150.00	100.00
116. Нийслэлээс аймаг орох онгоцны хөлс, 1 хүний			
117. Машин дугуй, УАЗ-469	112.50	128.57	112.50
118. Мотоцикл, Иж планета-5	118.75	105.56	100.00
119. Телефон ашиглалтын сарын хөлс	663.72	138.46	100.00
120. Хот хооронд утсаар ярих хөлс, 3 мин	79.31	79.31	79.31
121. Монгол TV-ийн сарын хураамж	141.67	100.00	100.00
122. Бензин, А-76, литр	202.78	130.36	100.00
123. "Өдрийн сонин" сонины захиалгын үнэ	146.15	100.00	100.00
124. Сургалтын төлбөр, 1 жилийн	113.21	113.21	100.00
125. Өнгөт / хар / телевизор, 14 инч	94.44	100.00	100.00
126. Транзисторын тэжээл, 1.5 вольт	108.33	108.33	100.00
127. Суралчийн дэвтэр, дөрвөлжин шугамтай, Монгол	120.00	120.00	100.00
128. Киноны билетний дундаж үнэ	100.00	100.00	100.00
129. Хүүхдийн тоглоом, Хятад, сагсны бөмбөг	100.00	100.00	100.00
130. Тосон бал	142.86	100.00	100.00
131. Эмэгтэй хүний богино усанд хими хийлгэх хөлс	141.67	113.33	100.00
132. Эр, хүний гутлын өсгийг шир, резин наалгах үнэ	115.38	115.38	100.00
133. Гар нүүрийн саван, LUX, ш	100.00	100.00	100.00
134. Шүдний оо, LUCKY MINT, 130 гр	100.00	100.00	100.00
135. Нүүрийн тос, Монкрემийн өдрийн тос,	63.64	87.50	100.00
136. Шампунь, Clear, 200 гр	125.71	115.79	100.00
137. Уруулын будаг	120.00	100.00	100.00
138. Халуун усанд орсны хөлс, 1 хүний	175.44	175.44	100.00
139. Эмэгтэй хүний савхин цүнх, Хятад	45.45	100.00	100.00



Өргөн хэрэгцээт бараа үйлчилгээний үнэ

Сумд		1-р гурил Flour, grade1, 1 kg	2-р гурил Flour, grade2, 1 kg	Цагаан будаа Rice 1 kg	Шар будаа Millet 1 kg	Элсэн чихэр Sugar 1 kg	Ундны ус Month- ly water 1 liter	Цахил- гааны Electric- ity 1kw
АБ	AB	500	440	550	380	650	0.80	56.30
АР	AR	500	420	600	450	650	1.00	56.05
АТ	AT	500	400	550	450	600	0.90	56.30
БС	BC	420	380	600	350	600	0.40	56.30
БА	BA	500	400	600	300	700	0.60	56.00
БД	BD	500	350	580	450	600	0.70	56.00
БЖ	BG	500	430	600	400	500	1.40	58.65
БӨ	BO	480	450	600	400	600	1.00	58.65
БХ	BKH	550	500	600	500	650	1.00	56.00
БЦ	BTS	520	460	550	350	700	0.00	56.00
БТ	BT	480	400	600	450	650	1.00	59.00
БЧ	BCH	410	340	550	450	550	1.23	56.00
БН	BN	480	400	600	450	700	1.50	57.05
БҮ	BU	400	400	600	500	600	0.50	56.00
ДХ	DKH	450	400	600	400	600	1.00	58.65
ЖА	JA	500	450	550	450	600	0.40	56.00
ЗА	ZA	480	400	530	400	600	1.50	58.65
ЛҮ	LU	450	300	550	400	600	0.40	58.65
ММ	MM	420	400	530	430	600	0.00	58.30
ӨШ	OSH	400	360	600	400	600	0.50	56.12
СҮ	SU	460	400	580	400	600	1.00	58.30
СЭ	SE	440	400	600	380	600	1.30	58.65
УГ	UG	480	400	600	380	650	0.50	58.00
ЦЭ	TSE	500	400	600	500	600	1.00	58.65
ЭР	ER	420	330	550	400	550	1.00	57.00
ЭС	ES	440	380	650	500	650	0.80	58.05
ЗМ	ZM	360	340	520	400	550	1.50	58.65

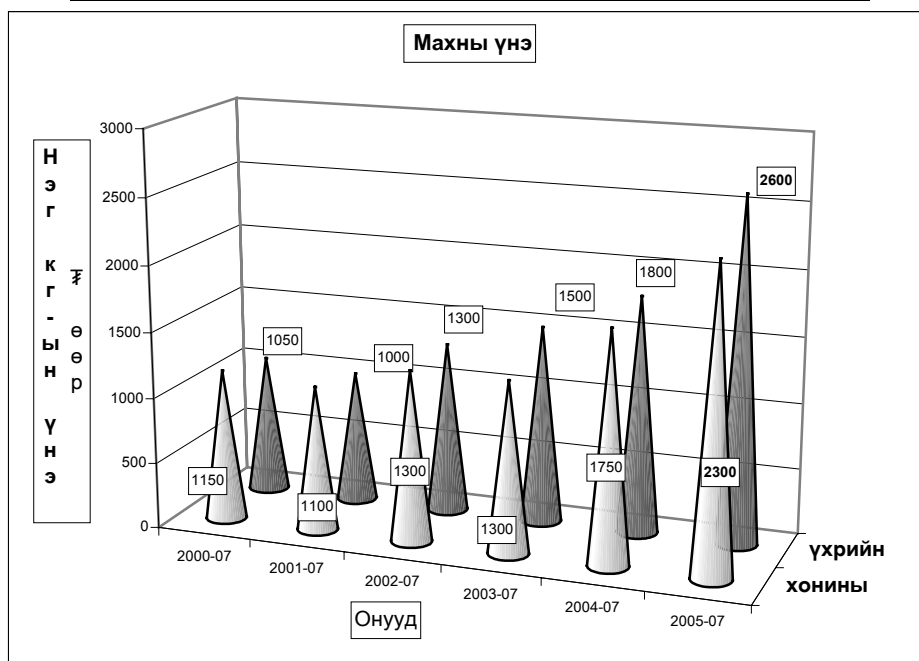

2005-07-21/2000-12-21

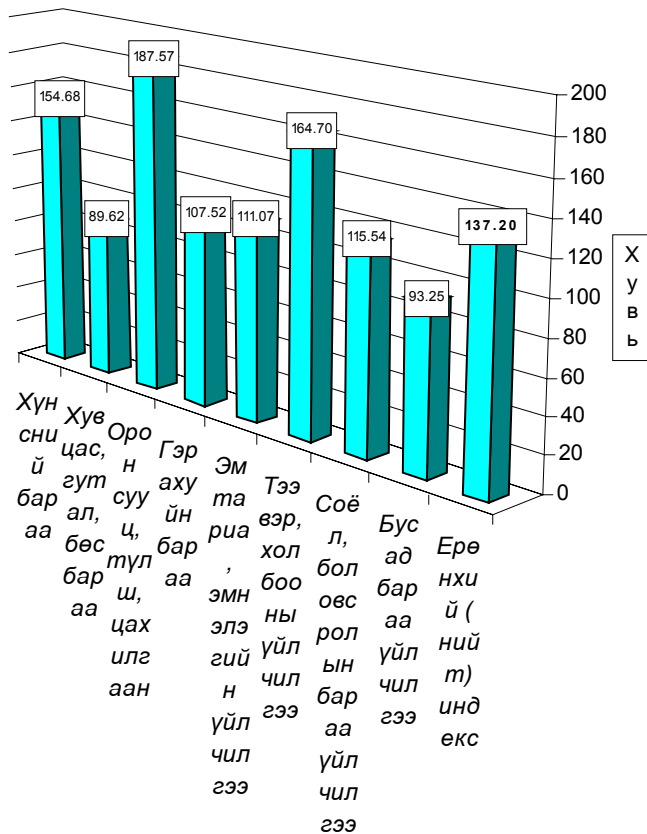

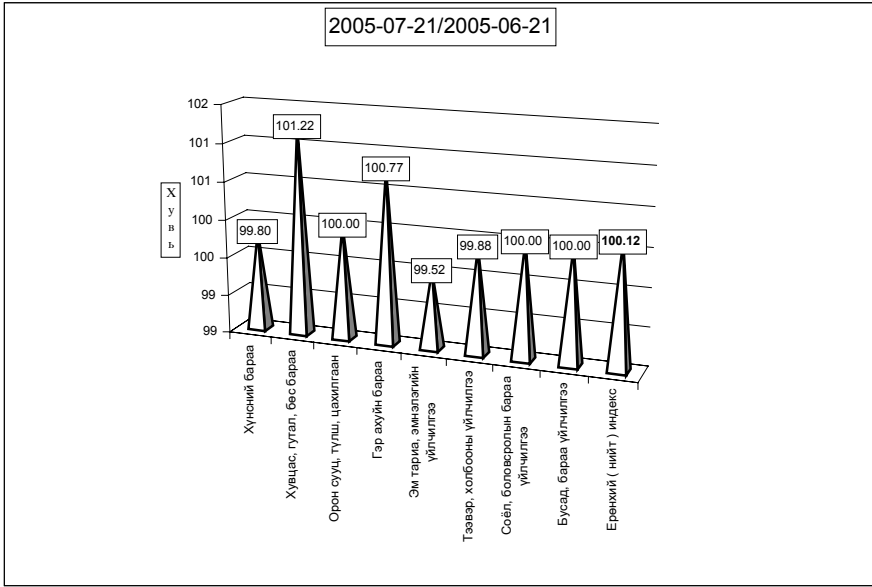
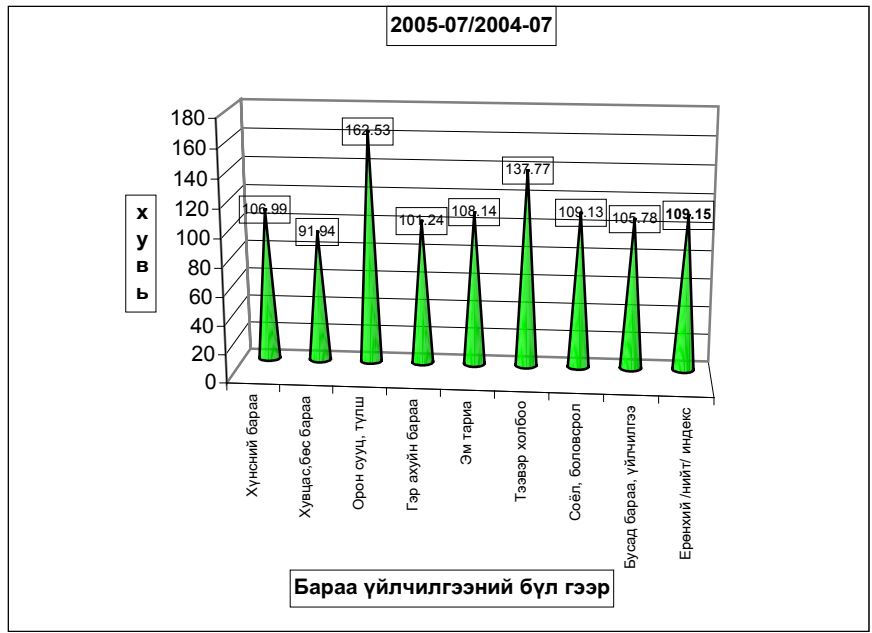

**Хэрэглээний бараа, үйлчилгээний үнийн индекс 2005.VII**  
**Consumer price index of certain goods and services 2005.VII**

(1991-01-16-ыг 100, хувиар)

(1991-01-16= 100, percentage)

Он	Хүнсний бараа Foodstuffs	Гутал, хувцас Clothing Footwear	Орон сууц түлш, цахилгаан Housing, heating electricity	Гэр ахуйн бараа Household goods	Эм тариа Medical care	Тээвэр Холбоо Transport @	Соёлын бараа Cultural goods@	Бусад бараа Other goods @	Ерөнхий индекс Overall index
1994	4590.79	4992.30	4402.23	2828.49	2488.27	0.00	9136.25	0.00	<b>4587.47</b>
1995	5768.21	3154.13	5427.41	8272.31	2226.87	5173.90	10115.60	3168.87	<b>5272.24</b>
1996	8037.11	4001.99	5747.50	9398.84	1451.25	9660.35	17682.01	3976.99	<b>7195.50</b>
1997	8522.15	6407.74	6626.91	13473.13	2665.51	5771.36	26315.31	8878.71	<b>8580.58</b>
1998	7973.72	6489.23	7120.60	14119.33	2755.79	5975.89	28203.46	9795.65	<b>8395.75</b>
1999	8957.26	6989.28	10161.99	14073.71	2755.79	9227.46	28793.99	11613.94	<b>9514.79</b>
2000	9270.36	5893.74	9592.47	13018.85	5779.51	8876.49	29597.12	11281.25	<b>9427.76</b>

**Хэрэглээний үнэ, тарифын өөрчлөлтийг барааны бүлгээр үзүүлбэл.**

**Consumer price index of certain goods and services 2005. VII**

(Өмнөх сартай харьцуулснаар, хувиар)

(Previous month=100, percentage)

Он	Сар	Хүнсний бараа Foodstuffs	Гутал, хувцас Clothing Footwear	Орон сууц түлш, цахилгаан Housing, heating electricity	Гэр ахуйн бараа Household goods	Эм тариа Medical care	Тээвэр Холбоо Transport @	Соёлын бараа Cultural goods@	Бусад бараа Other goods @	Ерөнхий индекс Overall index
1997	12	<b>100.95</b>	<b>103.66</b>	<b>100.88</b>	<b>100.75</b>	<b>100.00</b>	<b>100.00</b>	<b>112.67</b>	<b>100.00</b>	<b>102.10</b>
1998	12	99.10	104.10	103.46	100.00	100.00	102.92	100.82	100.00	100.46
1999	12	<b>100.94</b>	<b>104.14</b>	<b>101.83</b>	<b>101.33</b>	<b>100</b>	<b>99.7</b>	<b>92.11</b>	<b>100.05</b>	<b>101.41</b>
2000	12	99.11	101.61	95.91	98.70	100.00	100.53	99.06	96.20	99.29
2001	12	<b>103.59</b>	<b>103.72</b>	<b>105.33</b>	<b>99.38</b>	<b>100.00</b>	<b>101.09</b>	<b>100.00</b>	<b>100.00</b>	<b>102.62</b>
2002	12	<b>99.47</b>	<b>100.85</b>	<b>105.37</b>	<b>96.44</b>	<b>100.00</b>	<b>103.18</b>	<b>103.08</b>	<b>98.31</b>	<b>100.38</b>
2003	3	103.40	98.60	100.00	99.68	100.00	100.37	100.00	100.00	101.58
	6	97.82	102.79	100.16	99.75	97.08	105.18	100.00	100.75	99.56
	9	101.84	100.55	100.24	99.60	100.00	104.40	100.00	95.48	101.09
	12	<b>102.03</b>	<b>106.39</b>	<b>96.28</b>	<b>100.13</b>	<b>100.00</b>	<b>100.30</b>	<b>100.00</b>	<b>102.67</b>	<b>102.04</b>
2004	1	100.21	98.55	100.00	100.14	100.00	100.00	99.59	99.05	99.80
	2	102.36	98.32	99.85	100.49	100.00	98.93	100.00	100.00	100.93
	3	<b>103.40</b>	<b>98.60</b>	<b>100.00</b>	<b>99.68</b>	<b>100.00</b>	<b>100.37</b>	<b>100.00</b>	<b>100.00</b>	<b>101.58</b>
	4	109.91	99.23	98.55	98.38	100.00	99.86	100.47	101.04	105.05
	5	101.96	99.73	96.87	100.64	100.00	99.71	100.00	100.00	100.84
	6	<b>97.82</b>	<b>102.79</b>	<b>100.16</b>	<b>99.75</b>	<b>97.08</b>	<b>105.18</b>	<b>100.00</b>	<b>100.75</b>	<b>99.56</b>
	7	102.53	99.34	99.70	102.12	100.00	99.61	100.00	100.00	101.29
	8	97.83	97.70	100.07	99.66	100.00	102.73	99.39	99.05	98.51
	9	<b>101.84</b>	<b>100.55</b>	<b>100.24</b>	<b>99.60</b>	<b>100.00</b>	<b>104.40</b>	<b>100.00</b>	<b>95.48</b>	<b>101.09</b>
	10	102.10	100.49	104.90	102.81	100.00	101.59	100.00	100.00	101.67
	11	100.15	101.03	100.96	100.00	100.00	99.33	100.00	100.00	100.26
	12	<b>102.03</b>	<b>106.39</b>	<b>96.28</b>	<b>100.13</b>	<b>100.00</b>	<b>100.30</b>	<b>100.00</b>	<b>102.67</b>	<b>102.04</b>
2005	1	107.91	97.89	105.23	98.20	100.00	111.13	113.95	100.15	105.98
	2	97.95	100.03	116.79	99.55	100.00	98.48	100.00	100.00	99.73
	3	<b>100.96</b>	<b>98.78</b>	<b>102.60</b>	<b>100.77</b>	<b>98.09</b>	<b>101.04</b>	<b>100.00</b>	<b>100.00</b>	<b>100.52</b>
	4	102.31	99.16	97.11	100.00	100.00	99.84	100.00	102.32	101.02
	5	101.62	99.38	98.29	99.27	100.00	102.65	100.00	100.00	100.77
	6	<b>102.13</b>	<b>97.93</b>	<b>100.00</b>	<b>100.50</b>	<b>100.00</b>	<b>103.47</b>	<b>100.00</b>	<b>100.00</b>	<b>101.00</b>
	7	99.80	101.22	100.00	100.77	99.52	99.88	100.00	100.00	100.12

**б. Хөдөөд** 2005 оны 07 сард бараа үйлчилгээний үнэ тариф 2000 оны 12 сартай харьцуулахад **31,18%**, 2004 оны 7 сарынхаас **7,52% өсч**, 2005 оны 7 сард **0.18** хувиар буурлаа.

Хэрэглээний бараа, үйлчилгээний үнийн индекс, 2005.VII  
Consumer price index of certain goods and services, 2005.VII

БҮЛЭГ		GROUP	/хөдөөд/		(хувиар)
			2005-7 2000-12	2005-7/ 2004-7	2005-7/ 2005-06
<b>Хүнсний бараа</b>		<b>Foodstuffs</b>	<b>149.72</b>	<b>108.72</b>	<b>99.56</b>
Ү	Гурил, гурилан бүтээгдэхүүн	Flour and flour products	126.37	96.39	99.41
Ү	Мах, махан бүтээгдэхүүн	Meat and meat products	313.00	138.26	99.31
Н	Сүү, сүүн бүтээгдэхүүн	Milk and dairy products	84.90	109.61	95.08
Э	Саахар, чихэр, цай, жимс	Sudar, candy, tea, fruits	98.37	104.55	100.06
Э	Төмс, хүнсний ногоо	Potatoes and vegetables	120.66	110.91	99.89
С	Хүнсний бусад бараа	Other foodstuffs	126.95	117.19	100.17
	Архи, ундаа, тамхи	Alcohol and tobacco	96.67	109.00	100.64
<b>Хувцас, гутал, бөс бараа</b>		<b>Clothing, footwear and cloth</b>	<b>99.90</b>	<b>103.13</b>	<b>100.32</b>
Ү	Эрэгтэй хүний хувцас	Men's clothing	104.75	100.89	100.44
Ү	Эмэгтэй хүний хувцас	Women's clothing	102.22	103.29	100.51
Н	Хүүхдийн хувцас	Children's clothing	125.41	108.14	102.24
ЭЭ	Бүх төрлийн гутал	Footwear	93.68	103.95	100.00
С	Хөвөн, бөс бараа	Cloth	105.76	100.00	100.40
<b>Орон сууц, түлш, цахилгаан</b>		<b>Housing, heating, electricity</b>	<b>127.95</b>	<b>108.22</b>	<b>100.58</b>
<b>Гэр ахуйн бараа</b>		<b>Household goods</b>	<b>106.54</b>	<b>102.08</b>	<b>99.38</b>
<b>Эм тариа, эмнэлгийн үйлчилгээ</b>		<b>Medical care and services</b>	<b>107.09</b>	<b>100.13</b>	<b>100.00</b>
<b>Тээвэр, холбооны үйлчилгээ</b>		<b>Transport and communication</b>	<b>142.34</b>	<b>120.70</b>	<b>99.56</b>
<b>Соёл, боловсролын бараа үйлчилгээ</b>		<b>Cultural goods and recreation</b>	<b>111.06</b>	<b>105.94</b>	<b>100.19</b>
<b>Бусад бараа, үйлчилгээ</b>		<b>Other goods and services</b>	<b>91.90</b>	<b>103.97</b>	<b>100.13</b>
<b>Ерөнхий (нийт) индекс</b>		<b>Overall index</b>	<b>131.18</b>	<b>107.52</b>	<b>99.82</b>

Тус аймгийн хэмжээгээр 2005 оны 07-р сард ХАА-н болон өргөн хэрэгцээний бараа, үйлчилгээний үнэ тариф ямар байгааг сумдаар үзүүлбэл.  
ХАА-н бүтээгдэхүүний үнэ (₮-өөр)

Сумд	Sumd	дундаж үнэ, ₮ Average prices, tog											
		Үхрийн мах Beer, grade			Хонины мах Mutton, grade			Төмс. /Potato/			Сонгино. /Onion/		
		2004.VII	2005.VI	2005.VII	2004.VII	2005.VI	2005.VII	2004.VII	2005.VI	2005.VII	2004.VII	2005.VI	2005.VII
АБ	AB	1,400	2,000	1,900	1,400	1,800	1,800	300	250	250	500	450	500
АР	AR	1,600	2,800	2,800	1,500	2,400	2,400	250	350	350	500	400	400
АТ	AT	1,700	2,600	2,600	1,600	2,400	2,400	250	300	300	550	550	550
БС	BS	2,000	2,600	2,600	1,800	2,600	2,600	200	300	300	500	500	500
БА	BA	1,500	2,800	2,800	1,400	2,600	2,600	250	250	250	400	300	300
БД	BD	1,700	2,200	2,200	1,600	2,000	2,000	250	300	300	400	500	500
БЖ	BJ	1,500	2,000	2,000	1,500	1,800	1,800	250	300	300	550	550	550
БӨ	BO	1,200	2,100	2,100	1,100	1,750	1,900	350	300	300	600	600	500
БХ	BKH	1,400	2,200	2,200	1,400	2,000	2,000	200	200	200	500	600	600
БЦ	BTS	1,300	2,100	2,100	1,200	1,900	1,900	400	400	400	550	550	550
БТ	BT	1,900	2,500	2,500	1,800	2,300	2,300	300	350	350	600	500	500
БЧ	BCH	1,800	2,800	2,700	1,700	2,800	2,400	250	250	250	500	500	500
БН	BN	1,900	2,800	2,600	1,800	2,700	2,500	150	350	300	500	500	500
БҮ	BU	1,500	2,300	2,300	1,500	2,200	2,200	350	400	400	500	500	500
ДХ	DKH		2,200	2,200		2,000	2,000	300	300	300	400	600	600
ЖА	JA	2,100	2,600	2,800	2,000	2,500	2,600	150	350	250	280	250	300
ЗА	ZA	2,000	2,800	2,800	1,800	2,300	2,300	250	350	350	500	600	600
ЛҮ	LU	1,300	2,400	2,400	1,200	2,100	2,100	210	220	250	450	500	450
ММ	MM	1,500	2,700	2,400	1,500	2,200	2,200	300	280	300	500	460	460
ӨШ	OSH	1,200	2,200	2,200	1,100	2,000	2,000	300	300	300	400	300	400
СҮ	SU	1,600	2,400	2,400	1,700	2,200	2,200	180	150	150	600	500	500
СЭ	SE	2,000	2,500	2,500	1,800	2,200	2,200	250	250	250	600	500	500
УГ	UG	1,900	2,500	2,800	1,800	2,300	2,500	300	250	250	600	500	500
ЦЭ	TSE	2,000	2,500	2,500	2,000	2,500	2,500	350	350	350	600	500	500
ЭР	ER	1,600	2,600	2,300	1,400	2,300	2,000	350	250	250	350	400	350
ЭС	ES	1,600	2,000	2,000	1,500	1,700	1,600	250	350	300	500	500	550
ЗМ	ZM	1,900	2,800	2,800	1,800	2,500	2,500	280	350	350	350	500	500
Айм	Aim	1,658	2,444	2,426	1,573	2,224	2,204	267	298	293	492	486	487

Сумд	Sumd	дундаж үнэ, ₮ Average prices, tog											
		Шингэн сүү /1 литр/ /Milk, Litre/			Ямааны ноолуур/1 кг/ Greazy cashmere/1 kg/			Тэмээний ноос. /1 кг/ Camel s wool / 1 kg/			Хонины ноос /1 кг/ Sheep wool /1 kg /		
		2004.VII	2005.VI	2005.VII	2004.VII	2005.VI	2005.VII	2004.VII	2005.VI	2005.VII	2004.VII	2005.VI	2005.VII
АБ	AB	200	200	150	30,000	28,000	28,000				100	200	300
АР	AR	250	400	200	28,000	26,000	26,000	900	900	900	150	350	350
АТ	AT	200	300	300	23,000	25,000	25,000	1,000			300	300	300
БС	BS	100	250	250	28,000	22,000	28,000	1,300			300	300	300
БА	BA	300	300	300	22,000	20,000	26,000	1,800	500	1,000	300	200	300
БД	BD	300	450	300	18,000	20,000	25,000	1,000	900	1,600	300	200	350
БЖ	BJ	300	300	300	26,000	18,000	18,000	1,200	700	700	100	180	180
БӨ	BO	250	350	350	28,000	26,000	26,000	900	900	900	130	130	130
БХ	BKH	250	300	300	20,000	27,000	27,000	1,500			350	300	300
БЦ	BTS	300	300	300	30,000	25,000	25,000	1,000	1,000	1,000	100	250	250
БТ	BT	250	200	200	25,000	20,000	20,000	1,200			250	250	250
БЧ	BCH	150	200	200	29,000	22,000	25,000				100	150	150
БН	BN	120	150	120	28,000	20,000	20,000		700	700	300	200	200
БҮ	BU	200	500	300	26,000	25,000	25,000	1,000	300	1,500	200	350	350
ДХ	DKH	350	300	300	20,000	27,000	25,000	1,000	1,000	2,000	180	300	300
ЖА	JA	250	300	250	22,000	22,000	26,000				300	250	250
ЗА	ZA	300	300	300	20,000	20,000	20,000	800	800	800	200	250	250
ЛҮ	LU	250	400	400	21,000	28,000	28,000	1,000	2,500	1,500	170	200	350
ММ	MM	200	120	120	20,000	22,000	22,000	500	2,000	2,000	135	200	200
ӨШ	OSH	200	400	400	25,000	25,000	25,000	1,000	1,000	1,000	250	300	300
СҮ	SU	130	130	130	31,000	25,000	25,000				120	250	250
СЭ	SE	300	200	200	28,000	28,000	28,000	800	800	800	130	250	300
УГ	UG	300	300	250	25,000	23,000	23,000	1,000			250	280	280
ЦЭ	TSE	300	250	250	20,000	24,000	26,000	900			350	260	350
ЭР	ER	100	200	150	18,000	25,000	25,000	1,000	1,000	1,000	280	250	400
ЭС	ES	200	350	200	25,000	20,000	18,000	1,000	1,000	1,000	150	350	300
ЗМ	ZM	300	350	300	25,000	27,000	27,000	800	800	1,500	300	250	300
Айм	Aim	235	289	267	24,481	23,704	24,519	983	988	1,171	215	250	279

Сумд	Sum	дундаж үнэ, ₮ Average prices, tog											
		Адууны шир Horse hide			Үхрийн шир Cattle hide			Хонины арьс Sheep skin			Ямааны арьс Goat skin		
		2004.VII	2005.VI	2005.VII	2004.VII	2005.VI	2005.VII	2004.VII	2005.VI	2005.VII	2004.VII	2005.VI	2005.VII
АБ	AB	18,000	18,000	38,000	22,000	20,000	22,000	6,000	3,000	3,000	1,500	2,500	4,000
АР	AR	20,000	20,000	40,000	23,000	20,000	20,000	8,000	5,000	3,500	2,500	3,000	4,500
АТ	AT	18,000	25,000	35,000	23,000	20,000	20,000	7,500	3,000	3,000	3,000	1,500	3,500
БС	BS	12,000	20,000	35,000	28,000	18,000	20,000	6,000	2,500	3,500	500	4,000	3,000
БА	BA	17,000	15,000	35,000	18,000	20,000	20,000	8,500	2,500	3,500	3,500	3,000	3,000
БД	BD	16,000	15,000	35,000	20,000	17,000	17,000	5,000	2,500	3,000	2,000	2,000	4,000
БЖ	BJ	17,000	17,000	37,000	21,000	21,000	21,000	7,000	3,000	3,000	2,000	1,000	4,000
БӨ	BO	12,000	15,000	35,000	25,000	20,000	20,000	8,000	2,500	3,500	1,500	2,300	3,000
БХ	BKH	18,000	35,000	30,000	25,000	26,000	25,000	8,000	4,000	4,000	2,000	4,000	4,000
БЦ	BTS	18,000	14,000	34,000	18,000	12,000	12,000	6,000	3,000	3,000	1,500	1,500	4,000
БТ	BT	18,000	18,000	40,000	21,000	23,000	23,000	6,000	2,500	2,500	3,000	500	4,000
БЧ	BCH	22,000	18,000	35,000	35,000	17,000	22,000	6,000	3,500	4,500	3,000	5,000	6,000
БН	BN	18,000	7,000	40,000	20,000	15,000	11,000	6,000	3,500	4,000	4,500	2,000	4,000
БҮ	BU	17,000	20,000	40,000	20,000	5,000	15,000	5,000	2,500	4,000	1,000	1,000	4,000
ДХ	DKH	12,000	16,000	30,000	18,000	21,000	18,000	7,000	4,500	4,000	3,500	3,000	3,500
ЖА	JA	19,000	25,000	38,000	23,000	30,000	25,000	9,000	4,000	4,000	3,500	2,000	3,500
ЗА	ZA	20,000	18,000	38,000	24,000	25,000	20,000	7,000	4,000	2,500	2,000	2,000	3,500
ЛҮ	LU	20,000	18,000	38,000	20,000	20,000	28,000	5,500	4,500	4,500	3,000	3,000	4,000
ММ	MM	17,500	10,000	30,000	22,000	15,000	15,000	7,000	3,000	3,000	2,700	2,000	3,500
ӨШ	OSH	19,000	20,000	35,000	25,000	18,000	18,000	7,000	3,000	4,000	3,000	3,000	4,000
СҮ	SU	10,800	8,000	38,000	22,000	10,000	10,000	6,500	2,500	3,000	1,500	1,000	3,500
СЭ	SE	15,000	16,000	35,000	12,000	20,000	20,000	8,000	2,500	4,500	1,000	2,000	5,000
УГ	UG	15,000	14,000	44,000	15,000	10,000	10,000	6,000	3,000	3,000	3,000	1,200	4,200
ЦЭ	TSE	15,000	12,500	35,000	20,000	13,000	13,000	7,000	5,000	3,000	5,000	3,500	4,500
ЭР	ER	10,000	15,000	38,000	15,000	17,000	20,000	9,000	4,000	3,500	3,000	4,000	4,000
ЭС	ES	9,000	18,000	35,000	15,000	20,000	20,000	7,500	3,000	3,000	1,000	2,000	3,500
ЗМ	ZM	18,000	27,000	45,000	21,000	23,000	23,000	6,500	4,500	4,500	3,000	4,500	4,500
Айм		16,344	17,574	36,593	21,148	18,370	18,815	6,889	3,352	3,500	2,470	2,463	3,933



# АЖИЛГҮЙЧҮҮД

Сумдын хөдөлмөр зохицуулалтын албанд **бүртгэлтэй байгаа ажилгүйчүүдийн тоо** 2005 оны эхний 7 сард **681** болж, 2004 оны жилийн эцсээс **38** хүнээр багасч , өмнөх сараасаа **20** хүнээр **өслөө**.

Ажилгүйчүүдийн **55,1** хувь буюу **375** нь эмэгтэйчүүд, **25,0** хувь нь урьд нь **ажил эрхлэж байсан**, **75,0** хувь нь **анх удаа ажил эрж байгаа** хүмүүс юм.

Оны эхний 7 сард **743** хүн ажилд орсны **2,0** хувь нь УУГ-т, **18,44** хувь нь төрийн болон төсөвт байгууллагад, **34,32** хувь нь нөхөрлөл компанид, **8,34** хувь нь Хоршоонд, **36,9** хувь нь бусад байгууллагад ажил эрхлэх болжээ.

Ажил эрхлэх болсон хүмүүсийн **63,0** хувь буюу **468** нь эмэгтэйчүүд эзлэв.

Оны эхнээс бүртгүүлсэн нийт ажилгүйчүүд **942** байгаагийн **4,0** хувь нь орон тооны цомхотголоос, **3,1** хувь нь байгууллага нь татан буугдсан, **1,6** хувь нь өөр гезраас шилжин ирсэн, **3,8** хувь нь сургууль төгссөн, **0,2** хувь нь цэргээс халагдсан, **1,5** хувь нь мэргэжлийн ажил олдохгүй, **85,8** хувь нь бусад шалтгаан эзлэв.

Ажилгүйчүүдийг боловсролын байдлаар нь авч үзбэл **10,13%** нь дээд, **7,20%** нь тусгай дунд, **8,52%** нь мэргэжлийн анхан шатны, **29,81%** нь бүрэн дунд, **39,06%** нь бүрэн бус дунд, **5,29%** нь бага буюу боловсролгүй хүмүүс эзлэв.

Хөдөлмөрийн насны **10000** хүнд дунджаар **125** ажилгүйчүүд ногдож байгаагийн дотор **Баянцогт, Зуунмод, Баянхангай, Эрдэнэ, Дэлгэрхаан** сумдад харьцангуй их (**277- 206** хүн ) байна.

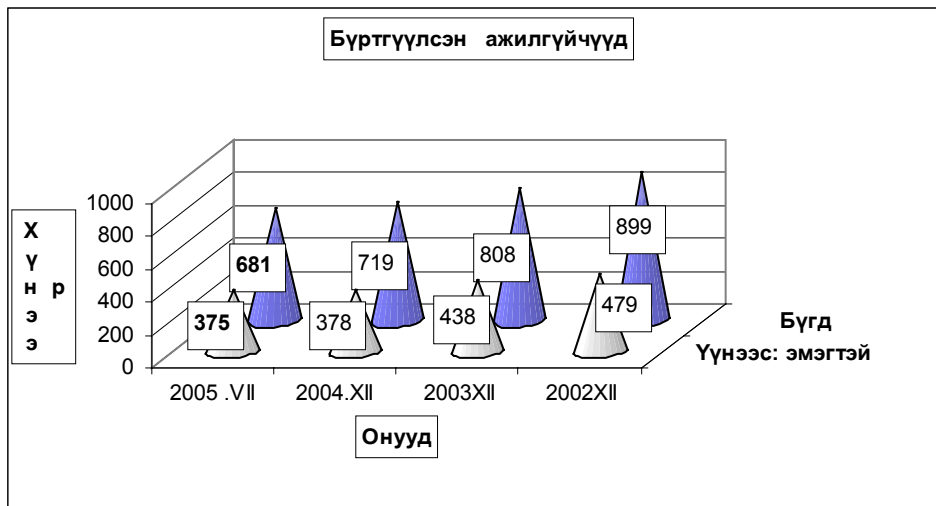

**Бүртгүүлсэн Ажилгүйчүүдийн тоо, тайлант хугацааны эцэст**  
**Number of unemployed registered persons , at the end of period**

	Ажилгүйчүүд Unemployment			Дүнд эзлэх хувь		ЭЗ-ийн идэвхтэй хүнд эзлэх хувь	
	2003	2004	2005	2004	2005	Оны эцэст	
	7-30	7-30	7-30	7-30	7-30	2003	2004
<b>БҮГД TOTAL</b>	<b>866</b>	<b>854</b>	<b>681</b>	100.0%	100.0%	1.86%	1.71%
үүнээс: а. урьд нь ажилтай байсан	404	292	170	34.2%	25.0%		
б. анх удаа ажил эрж байгаа	462	562	511	65.8%	75.0%		
Ажилгүйчүүд насны бүлгээр: Unemployment:by age group	<b>866</b>	<b>854</b>	<b>681</b>	100.0%	100.0%		
16 - 24 настай	213	181	151	21.2%	22.2%		
25 - 34 настай	274	278	221	32.6%	32.5%		
35 - 44 настай	265	284	214	33.3%	31.4%		
45 - 60 настай	114	111	95	13.0%	14.0%		
<b>Бүгдээс-эмэгтэй Total by- fem</b>	<b>453</b>	<b>444</b>	<b>375</b>	52.0%	55.1%	2.09%	1.90%

**Бүртгүүлсэн Ажилгүйчүүдийн боловсролын түвшингээр**  
**Number of unemployed registered persons , by educational level**

	2002.XII	2003.XII	2004.XII	2005 он	
				VI	VII
<b>Бүгд Total</b>	<b>899</b>	<b>808</b>	<b>719</b>	<b>661</b>	<b>681</b>
үүнээс:Эмэгтэй of whom female	479	438	378	371	375
Дээд боловсролтой Higher education	73	82	71	65	69
Тусгай дүнд боловсролтой Specialized secondary education	93	65	47	45	49
Мэргэжлийн анхан шатны Skilled workers	79	48	53	56	58
Бүрэн дүнд Completed secondary school	206	179	184	199	203
Бүрэн бус дүнд Non-completed secondary school	392	377	313	261	266
Бага Completed primary school	48	47	42	29	30
Боловсролгүй Uneducated persons	8	10	9	6	6



**Ажилгүйдлийн шалтгаан  
UNEMPLOYED**

	Оны эхний 7 сард In the first 7 months		Тухайн сард particular months	
	БҮГД TOTAL	үүнээс Эм of whom female	БҮГД TOTAL	үүнээс Эм of whom female
<b>БҮГД TOTAL</b>	<b>942</b>	<b>567</b>	<b>109</b>	<b>62</b>
Орон тооны цомхтголоор	38	23	3	3
Байгууллага татан буугдсан	29	14	1	
Өөр газраас шилжиж ирсэн	15	8		
Сургууль төгссөн	36	22	2	1
Цэргээс халагдсан	1			
Мэргэжлийн ажил олдоогүй	14	9		
Бусад	809	491	103	58
Ажилгүй-н бүртгэлээс хасагдса	237	108	9	4

**Бүртгүүлсэн ажилгүйчүүдээс ажилд орсон хүн  
Number of unemployed entered into work**

	Оны эхний 7 сард In the first 7 months		Тайлант сард As months	
	БҮГД TOTAL	үүнээс Эм of whom female	БҮГД TOTAL	үүнээс Эм of whom female
<b>БҮГД TOTAL</b>	<b>743</b>	<b>468</b>	<b>80</b>	<b>54</b>
Улсын үйлдвэрийн газарт State enterprise	15	5		
Төрийн, төсөвт байгууллагад Government organization	137	66	3	3
Компани Company	255	177	42	37
Хоршоо Cooperative	62	49		
Бусад газарт Others	274	171	35	14

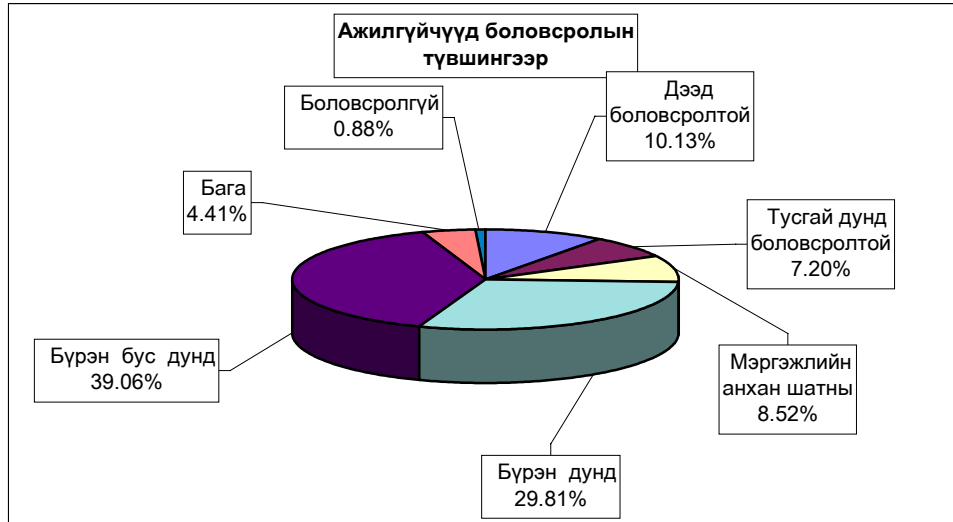

**Ажилгүйчүүдийн тоог сумдаар үзүүлбэл.**  
**UNEMPLOYED, BY - SOMS.**

	Ажилгүйчүүд Unemployed				Дүнд эзлэх хувь Composition, %			
	2002	2003	2004	2005	2002	2003	2004	2005
	12-30	12-30	12-30	07-30	12-30	12-30	12-30	07-30
Алтанбулаг	22	16	6	3	2.4%	2.0%	0.8%	0.4%
Аргалант	14	20	16	11	1.6%	2.5%	2.2%	1.6%
Архуст	24	48	42	13	2.7%	5.9%	5.8%	1.9%
Батсүмбэр	84	44	28	33	9.3%	5.4%	3.9%	4.8%
Баян	37	44	17	13	4.1%	5.4%	2.4%	1.9%
Баяндэлгэр	2	2	3	0	0.2%	0.2%	0.4%	0.0%
Баянжаргалан	7	2	5	8	0.8%	0.2%	0.7%	1.2%
Баян-Өнжүүл	3	2	10	4	0.3%	0.2%	1.4%	0.6%
Баянхангай	29	26	25	21	3.2%	3.2%	3.5%	3.1%
Баянцагаан	27	6	6	4	3.0%	0.7%	0.8%	0.6%
Баянцогт	59	33	24	31	6.6%	4.1%	3.3%	4.6%
Баянчандмань	18	24	23	21	2.0%	3.0%	3.2%	3.1%
Борнуур	59	49	40	39	6.6%	6.1%	5.6%	5.7%
Бүрэн	11	6	11	31	1.2%	0.7%	1.5%	4.6%
Дэлгэрхаан	23	15	16	24	2.6%	1.9%	2.2%	3.5%
Жаргалант	19	13	8	2	2.1%	1.6%	1.1%	0.3%
Заамар	32	31	20	18	3.6%	3.8%	2.8%	2.6%
Лүн	12	27	30	26	1.3%	3.3%	4.2%	3.8%
Мөнгөнморьт	5	1	1	7	0.6%	0.1%	0.1%	1.0%
Өндөрширээт	18	20	14	6	2.0%	2.5%	1.9%	0.9%
Сүмбэр	22	10	8	9	2.4%	1.2%	1.1%	1.3%
Сэргэлэн	4	1	14	13	0.4%	0.1%	1.9%	1.9%
Угтаал	45	14	26	14	5.0%	1.7%	3.6%	2.1%
Цээл	60	41	38	12	6.7%	5.1%	5.3%	1.8%
Эрдэнэ	51	42	44	44	5.7%	5.2%	6.1%	6.5%
Эрдэнэсант	57	39	23	23	6.3%	4.8%	3.2%	3.4%
Зуунмод	155	232	221	251	17.2%	28.7%	30.7%	36.9%
<b>Аймгийн дүн</b>	<b>899</b>	<b>808</b>	<b>719</b>	<b>681</b>	<b>100.0%</b>	<b>100.0%</b>	<b>100.0%</b>	<b>100.0%</b>
Дүнгээс: Төв	211	257	257	275	23.5%	31.8%	35.7%	40.4%
бус- Хойт	275	193	147	146	30.6%	23.9%	20.4%	21.4%
үүдээр Баруун	287	219	203	175	31.9%	27.1%	28.2%	25.7%
Зүүн	126	139	112	85	14.0%	17.2%	15.6%	12.5%

**10000 ХҮН АМД НОГДОХ АЖИЛГҮЙЧҮҮДИЙГ СУМДААР ҮЗҮҮЛБЭЛ:**  
**NUMBER OF UNEMPLOYED ENTERED INTO WORK, PERSONS PER 10000 POPULATION**

	ЭЗ-ийн идэвхтэй хүн амд эзлэх хувь				Ажилд орсон хүн		Оны эхний хөдөлмөрийн насны 10000 хүнд ногдох ажилгүйчүүд.			
	2002	2003	2004	2005	Оны	Тайлант	2002	2003	2004	2005
	12-30	12-30	12-30	7-30	эхнээс	сард	12-30	12-30	12-30	7-30
Алтанбулаг	1.4%	1.4%	1.0%	0.2%	3		112	115	87	16
Аргалант	1.6%	2.5%	2.2%	1.2%	18		123	198	179	94
Архуст	5.2%	4.9%	7.8%	1.6%	35		214	226	446	121
Батсүмбэр	3.1%	2.6%	1.5%	1.1%	37		228	196	117	84
Баян	3.5%	3.5%	3.6%	1.3%	3		312	299	288	107
Баяндэлгэр	0.3%	0.3%	0.3%	0.0%	27		22	21	23	0
Баянжаргалан	0.9%	0.0%	0.5%	1.0%	18	4	75	0	43	86
Баян-Өнжүүл	0.2%	0.1%	0.1%	0.3%	10		18	12	12	24
Баянхангай	5.0%	4.3%	3.9%	3.2%	7		308	306	277	230
Баянцагаан	2.3%	2.2%	0.4%	0.3%	17		166	168	39	26
Баянцогт	5.1%	5.5%	3.1%	3.2%	2		482	468	273	278
Баянчандмань	1.5%	2.2%	2.3%	2.1%	67	38	95	135	121	105
Борнуур	3.0%	2.6%	2.2%	1.8%	24		243	217	188	150
Бүрэн	0.6%	0.6%	0.3%	1.8%	24		55	55	31	164
Дэлгэрхаан	2.0%	1.8%	1.3%	2.2%	23		175	154	117	206
Жаргалант	0.9%	0.8%	0.5%	0.1%	33		52	57	35	6
Заамар	1.3%	1.4%	1.1%	0.8%	4		102	103	90	54
Лүн	1.1%	2.4%	2.4%	2.3%	5		81	151	153	159
Мөнгөнморьт	0.5%	0.0%	0.1%	0.9%	2		42	0	8	59
Өндөрширээт	1.6%	1.8%	1.8%	0.6%	12		134	158	154	51
Сүмбэр	3.1%	2.8%	1.1%	1.0%	11		215	178	90	81
Сэргэлэн	0.5%	0.5%	0.1%	1.5%	8		32	33	8	113
Угтаал	4.1%	3.5%	1.1%	1.3%	23	6	265	248	91	98
Цээл	5.2%	5.0%	3.4%	1.4%	36		335	297	213	75
Эрдэнэ	3.3%	3.5%	3.1%	2.8%	51	24	269	232	204	217
Эрдэнэсант	2.3%	2.3%	1.7%	1.2%	11		176	172	123	77
Зуунмод	2.2%	2.2%	3.2%	3.5%	232	8	165	164	243	265
<b>Аймгийн дүн</b>	<b>2.2%</b>	<b>2.1%</b>	<b>1.7%</b>	<b>1.6%</b>	<b>743</b>	<b>80</b>	<b>163</b>	<b>159</b>	<b>143</b>	<b>125</b>



# А Ж Ү Й Л Д В Э Р

Өмчийн бүх төрлийн аж үйлдвэрийн газрууд оны эхний 7 сард (1995 оны үнээр, зэрэгцүүлсэн үнэнд шилжүүлснээр) **668,38** сая ₮-ийн бүтээгдэхүүн үйлдвэрлэсэн нь өмнөх оны мөн үеэс **49,5 хувь** буюу **654,0** сая ₮-өөр, **2003** оныхоос **56,0 хувь** буюу **850,6** сая ₮-өөр тус тус буурав.

Аймгийн нийт бүтээгдэхүүний үйлдвэрлэл буурсан нь хэвлэл, дулааны үйлдвэрлэлээс бусад бүх салбарын үйлдвэрлэл өмнөх оноос **59,6-28,0 хувь** буюу **555,9-89,5** сая ₮-өөр буурсантай холбоотой. Хэвлэлийн бүтээгдэхүүний үйлдвэрлэл өссөн боловч энэ нь аймгийн нийт бүтээгдэхүүний үйлдвэрлэлд 0,15 хувь нь байна.

Оны үнээр нийт бүтээгдэхүүний үйлдвэрлэлтэнд эзлэх сумдын үйлдвэрлэсэн бүтээгдэхүүний хувийн жингээс үзэхэд **Зуунмод, Баянцогт, Борнуур, Эрдэнэсант, Баянчандмань, Заамар, Угтаал** сумд **62.35-2,09** (эдгээр сумдын үйлдвэрлэлт **80,16**) хувийг эзлэв.

Аймгийн нийт үйлдвэрлэлтэнд дулааны эрчим хүч, хувцас, хүнсний бүтээгдэхүүний үйлдвэрлэл илүү хувийн жинг эзэлдэг.

Аж үйлдвэрийн бүтээгдэхүүний 40 гаруй хувийг эзэлдэг оёдлын үйлдвэрүүдийн гадаад захиалга буурснаас, хүнсний үйлдвэрүүдийн согтууруулах болон зөөлөн ундааны үйлдвэрлэл өрсөлдөөнд шахагдснаас шалтгаалан оны эхний 7 сард өмнөх оны мөн үеийн үйлдвэрлэлийн дөнгөж 28,0-59,6 хувийг үйлдвэрлэж байгаа нь үйлдвэрлэл буурахад голлон нөлөөллөө.

АЖ ҮЙЛДВЭРИЙН НИЙТ БҮТЭЭГДЭХҮҮН, 1995 ОНЫ ЗЭРЭГЦҮҮЛЭХ ҮНЭЭР,  
гол нэрийн бүтээгдэхүүнээр, сая.төг  
GROSS INDUSTRIAL OUTPUT, at constant prices of 1995, estimation by major commodities, mIn tog

АЖ ҮЙЛДВЭРИЙН САЛБАР INDUSTRIAL SECTOR	2003 VII	2004 VII	2005 VII	Дунд эзлэх хувь Percentage share to total			2005% 2004%
				2003	2004	2005	
Нийт дүн Total	1,518.94	1,322.38	668.38	100.0%	100.0%	100.0%	50.5%
Ашигт малтмал олборлолт mining and quarrying	0.00	0.00	0.00	0.00%	0.00%	0.00%	0.0%
Хүнсний бүтээгдэхүүн, ундаа үйлдвэрлэл Manufacture of food products and beverages	523.46	221.79	132.24	34.46%	16.77%	19.79%	59.6%
Сүү, сүүн бүтээгдэхүүн үйлдвэрлэл Manufacture of dairy products	6.65	1.83	5.71	0.438%	0.138%	0.85%	0.0%
Үр тарианы гурил, цардуул, малын тэжээл Manufacture of grain mill products, starches, starch products, and prepared animal feeds	2.29	6.49	2.68	0.15%	0.49%	0.401%	41.3%
Хүнсний бусад бүтээгдэхүүний үйлдвэрлэл Manufacture of other food products	22.18	13.35	12.48	1.46%	1.01%	1.867%	93.5%
Ундаа үйлдвэрлэл/согтууруулах ундаа ороод/ Manufacture of beverages	492.34	200.12	111.37	32.41%	15.13%	16.663%	55.7%
Нэхмэлийн үйлдвэрлэл Manufacture of textiles	2.67	4.99	5.13	0.18%	0.38%	0.77%	102.8%
Хувцас үйлдвэрлэл, үслэг арьс боловсруулалт Manufacture of wearing apparel dressing and dyeing of fur	596.48	771.53	215.66	39.27%	58.34%	32.27%	28.0%
Арьс шир боловсруулах, ширэн эдлэл, гутал үйлдвэрлэл Tanning, dressing of leather, manufacture of luggage, handbags, saddlery harnesses, footwear	17.54	11.13	3.98	1.15%	0.84%	0.60%	35.8%
Мод, модон эдлэл Manufacture of wood and wooden products	31.14	29.46	21.77	2.05%	2.23%	3.26%	73.9%
Нийтлэх, хэвлэх, дуу бичлэг хийх ажигллага Publishing, printing and reproduction of recorded media	0.76	0.09	1.01	0.05%	0.01%	0.151%	1118.3%
Төмрийн үйлдвэрлэл Manufacture of basic metals	1.46	0.01	0.02	0.096%	0.00%	0.003%	200.0%
Цахилгаан, дулаан, уур үйлдвэрлэл Electricity, thermal energy, steam	345.43	283.38	288.57	22.74%	21.43%	43.17%	101.8%

АЖ ҮЙЛДВЭРИЙН БҮТЭЭГДЭХҮҮНИЙ ҮЙЛДВЭРЛЭЛТ, оны үнээр

SALES OF INDUSTRIAL OUTPUT, at current price мян.-Т. m In.tog

/сум даар/	Бүтэн 07 сарын гүйцэтгэл			Дүнд эзлэх хувь		
	2003 он	2004 он	2005 он	Percentage share to total		
				2003	2004	2005
Алтанбулаг	14,990.3	22,250.0	25,761.7	0.64	1.16	1.37
Аргалант	21,892.0	19,263.3	27,831.9	0.93	1.00	1.48
Архуст	12,030.5	9,419.7	16,907.2	0.51	0.49	0.90
Батсүмбэр	183,904.4	51,449.2	22,178.9	7.84	2.67	1.18
Баян	4,425.5	5,447.5	9,680.7	0.19	0.28	0.52
Баяндэлгэр	41,467.1	8,876.7	17,581.2	1.77	0.46	0.94
Баянжаргалан	6,808.8	4,631.9	5,395.0	0.29	0.24	0.29
Баян-Өнжүүл	3,346.0	3,677.7	10,414.3	0.14	0.19	0.56
Баянхангай	16,151.2	13,894.8	33,608.1	0.69	0.72	1.79
Баянцагаан	8,157.9	7,737.5	10,023.3	0.35	0.40	0.53
Баянцогт	18,989.2	129,400.7	78,353.3	0.81	6.73	4.18
Баянчандмань	132,953.5	65,914.4	46,774.1	5.67	3.43	2.49
Борнуур	33,640.0	8,586.0	78,330.4	1.43	0.45	4.18
Бүрэн	2,345.0	6,337.6	12,708.5	0.10	0.33	0.68
Дэлгэрхаан	2,477.6	4,560.9	14,170.9	0.11	0.24	0.76
Жаргалант	48,382.4	31,693.3	34,470.5	2.06	1.65	1.84
Заамар	18,997.2	25,287.6	43,454.4	0.81	1.31	2.32
Лүн	51,131.1	24,747.1	19,185.0	2.18	1.29	1.02
Мөнгөнморьт	26,221.3	22,769.2	21,473.9	1.12	1.18	1.15
Өндөрширээт	9,611.0	16,679.5	22,883.2	0.41	0.87	1.22
Сүмбэр	132.0	648.0	2,315.1	0.01	0.03	0.12
Сэргэлэн	5,237.0	6,100.7	13,800.0	0.22	0.32	0.74
Угтаал	17,124.3	17,954.7	39,139.6	0.73	0.93	2.09
Цээл	11,669.0	31,563.7	17,978.5	0.50	1.64	0.96
Эрдэнэ	11,870.6	15,574.8	33,821.0	0.51	0.81	1.80
Эрдэнэсант	32,278.5	34,422.7	47,773.1	1.38	1.79	2.55
Зуунмод	1,609,913.0	1,334,922.9	1,169,118.6	68.62	69.39	62.35
<b>АЙМГИЙН ДҮН</b>	<b>2,346,146.4</b>	<b>1,923,812.1</b>	<b>1,875,132.4</b>	<b>100.0</b>	<b>100.0</b>	<b>100.0</b>
Төвийн бүс	1,641,644.2	1,374,688.8	1,229,117.9	69.97	71.46	65.55
Зүүн бүс	102,823.8	66,719.8	104,859.0	4.38	3.47	5.59
Баруун бүс	161,784.9	175,448.6	250,901.3	6.90	9.12	13.38
Хойт бүс	439,893.5	306,954.9	290,254.2	18.75	15.96	15.48

ГОЛ НЭР ТӨРЛИЙН БҮТЭЭГДЭХҮҮН ҮЙЛДВЭРЛЭЛТ  
PRODUCTION OF MAJOR COMMODITIES

Гол нэр төрлийн бүтээгдэхүүн	MAJOR COMMODITIES	Хэмжих нэгж	units	Бүтэн 07 сарын гүйцэтгэл (биет хэмжээгээр)			2004 оноос зөрүү (+,-) биет хэмж
				2003 он	2004 он	2005 он	
				Монгол дээл, тэрлэг бүгд	Mongolian traditional costume "DEEL"	ширхэг	
Сулжмал эдлэл	Knitted goods	мян,тер	thous.teg	2673.0	4986.6	5120.4	133.8
Савхин гутал бүгд	Leather footwear	хос	pairc	1027	838	441	-397
Эмэгтэй хослол	Female suits	хос	pairc	123	111	180	69
Эсгий гутал бүгд	felt boots	хос	pairc	643	364	420	56
Хивс	Carpet	мян,кв,м	thous.m2				0.00
Хэрэглээний мод	Wood as a fuel	мян,м3	thous.m3	0.9	0.2	0.2	0.0
Гурил	Wheat flour	тонн	tons	18.0	51.3	21.0	-30.3
Талх	Bread	тонн	tons	147.9	84.6	76.3	-8.3
Нарийн боов	bakery products	тонн	tons	11.9	9.1	9.1	0.0
Арвийн гурил	bakery flour	тонн	tons				0.0
Савхин дээл, куртха	Leather jacket	ширхэг	pieces				0
Костюм	Suits	хос	pairc		11727		-11727
Гэрийн мод, модон эдлэл	Wood and wooden articles	мян,тер	thous.teg	3601.5	3535.6	3948.7	413.1
Ундаа	Soft drinks	мян,литр	thous.l	610.8	41.0	39.9	-1.1
Зүсмэл материал	Sawn wood	мян,м3	thous.m3	1.7	1.6	1.1	-0.5
Тэжээл	Fodder	тонн	tons	7.2	15.8	8.6	-7.2
Куртка	Jacket	ширхэг	pieces	1052	18	10	-8
Цамц, Желет	Sweater	ширхэг	pieces	309253	517688	403955	-113733
Өмд	Troosers @ pants	ширхэг	pieces	774247	469382	65946	-403436
Шорт	shorts	ширхэг	pieces	15006	120952	24400	-96552
Жинсэн юбка		ширхэг	pieces				0
Пальто	Overcoat	ширхэг	pieces				0
Алт, мөнгөн эдлэл	Jewellery	ширхэг	pieces	18			0
Хөвөнтэй Бээлий	Colton mittens	хос	pairc				0
Цэвэр ус борлуулалт	Distribution water	мян/м3	thous.m3	162.1	140.4	162	21.6
Сувагжуулалт	Collection, purification and distribution water	мян/м3	thous.m3	89.4	97.8	66.7	-31.1
Зуух, яндан, пийшин	oven, chimney	ширхэг	pieces	127	71	124	53
Барилгын хаалга, цонх	Building door and windows	мян,м,кв	thous.m2				0.00
Архи, дарс	Alcohol drinks	мян, литр	thous.l	249.80	114.2	62.5	-51.7
Сонин	Newspaper	мхдх	min.pr.p				0.0
Ном товхимол	Book	мхдх	min.pr.p	5.0	2.0	14.0	12.0
Хүснэгт маягт	Charters	мхдх	min.pr.p	255.0			0.0
Бланк / Бусад	Blank /others/	мян,ш	min.pieces		3.0	51.0	48.0
Дул, Эрчим хүч	Thermal energy	мян,г,кн	thous.Gcal	147.5	117.2	119.8	2.6
Спорт хослол	Sports clothes	хос	pairc	0	27059	0	-27059
Эсгий	Felt	мян,м	thous.m		0.1	1.0	0.9
Угаасан ноос		тонн	tons		370.0	45.0	-325.0
Сүү,сүүн бүтээгдэхүүн	Milk, milk products	мян,тер	thous.teg	6650.0	13736.0	5713.1	-8022.9

Энэ сард аж үйлдвэрийн гол нэр төрлийн 28 бүтээгдэхүүнээс 12 нэрийн бүтээгдэхүүний үйлдвэрлэл өнгөрсөн оны мөн үеэс нэмэгдлээ. Нэр төрлөөр нь үзвэл нарийн боов, цэвэр ус борлуулалт, монгол дээл, сүлжмэл эдлэл, эсгий гутал, эсгий, эмэгтэй хослол, ном товхимол, бланк, гэрийн хэрэглэл, зуух яндан, дулаан үйлдвэрлэлт зэрэг бүтээгдэхүүний үйлдвэрлэл өсч, улаан буудайн гурил, талх, сүү, сүүн бүтээгдэхүүн, хивэг, ундаа, архи дарс, спорт хослол, савхин гутал, костюм, куртка, төрөл бүрийн цамц, өмд, шорт, сувагжуулалт, угаасан ноос зэрэг 14 нэрийн бүтээгдэхүүний үйлдвэрлэл буурч, хэрэглээний мод болон зүсмэл материалын үйлдвэрлэл өмнөх оны мөн үеийн хэмжээнд байна.

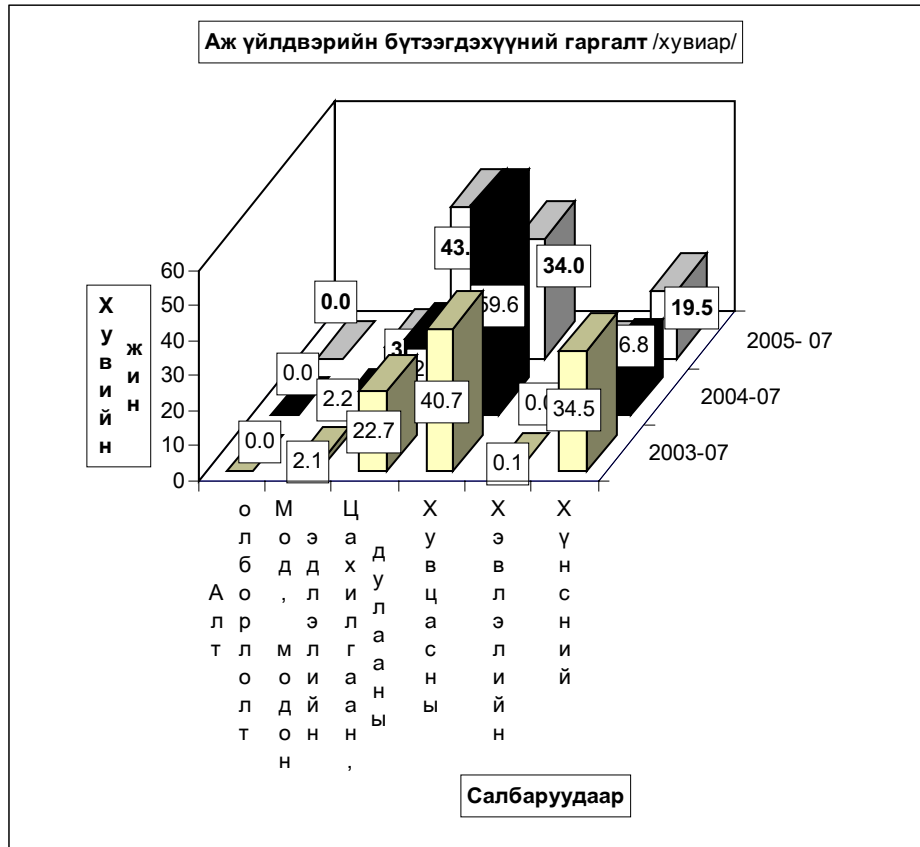

Аж үйлдвэрийн салбарын дүнгээр оны эхний **7 сард** оны үнээр **1644,3 сая ₮**-ийн бүтээгдэхүүн борлуулсан нь өнгөрсөн оны мөн үеийнхээс **4,1 хувь** буюу **70,0 сая ₮-өөр буурав**. Оны эхний 7 сард томсгосон салбараар **хэвлэл болон дулааны борлуулалтаас бусад салбарын борлуулалт** өнгөрсөн оны мөн үеэс **45,1-37,1 хувь** буюу **255,4 –18,7 сая ₮-өөр** буурсан нь нөлөөлжээ. Борлуулалт буурсан боловч дэд салбаруудаар тооцоход хүнс, арьс ширэн, нэхмэл, төмөр эдлэлийн бүтээгдэхүүний үйлдвэрлэл өнгөрсөн оны мөн үеэс 52,9-2,8 хувиар өсөв.

Оны үнээр нийт борлуулалтанд сумдын борлуулсан бүтээгдэхүүний эзлэх хувийн жинг зэрэгцүүлж үзэхэд **Зуунмод, Борнуур, Эрдэнэсант, Баянчандмань, Заамар, Угтаал, Жаргалант, Баянхангай, Эрдэнэ сумд 60,26-2,04** (эдгээр сумдын борлуулалт **82,17**) хувийг эзлэв.

Аймгийн нийт борлуулалтанд дулааны эрчим хүч, хувцас, хүнсний бүтээгдэхүүний борлуулалт илүү хувийн жинг эзэлдэг.

АЖ ҮЙЛДВЭРИЙН БОРЛУУЛСАН БҮТЭЭГДЭХҮҮН, оны үнээр, сая төг  
SOLD PRODUCTION OF INDUSTRY, at current price, mln tog

АЖ ҮЙЛДВЭРИЙН САЛБАР INDUSTRIAL SECTOR	2003 VII	2004 VII	2005 VII	Дүнд эзлэх хувь Percentage share to total			2005% 2004%
				2003 100.0	2004 100.0	2005 100.0	
<b>Нийт дүн Total</b>	<b>2,141.16</b>	<b>1,714.29</b>	<b>1,644.33</b>	<b>100.0</b>	<b>100.0</b>	<b>100.0</b>	<b>95.9</b>
Ашигт малтмал олборлолт mining and quarrying	0.00	0.00	0.0	0.0	0.0	0.0	0.0
Хүнсний бүтээгдэхүүн, ундаа үйлдвэрлэл Manufacture of food products and beverages	735.40	283.69	178.35	34.3	16.55	10.85	62.9
Сүү, сүүн бүтээгдэхүүн үйлдвэрлэл Manufacture of dairy products	6.65	13.74	5.71	0.9	4.84	3.20	41.6
Үр тарианы гурил, цардуул, малын тэжээл Manufacture of grain mill products, Starches, starch products, and prepared animal feeds	6.12	22.45	9.24	0.83	7.91	5.18	41.2
Хүнсний бусад бүтээгдэхүүний, үйлдвэрлэл Manufacture of other food products	45.65	31.34	32.81	6.21	11.05	18.40	104.7
Ундаа үйлдвэрлэл/согтууруулах ундаа ороод/ Manufacture of beverages	676.98	216.16	130.58	92.06	76.20	73.22	60.4
Нэхмэлийн үйлдвэрлэл Manufacture of textiles	2.67	4.99	5.13	0.12	0.29	0.31	102.8
Хувцас үйлдвэрлэл, үслэг арьс боловсруулалт Manufacture of wearing apparel dressing and dyeing of fur	617.28	547.50	287.88	28.83	31.94	17.51	52.6
Арьс шир боловсруулах, ширэн эдлэл, гутал үйлдвэрлэл Tanning, dressing of leather, manufacture of luggage, handbags, saddlery harnesses, footwear	21.45	12.13	15.55	1.00	0.71	0.95	128.2
Мод, модон эдлэл Manufacture of wood and wooden products	29.69	38.92	20.19	1.39	2.27	1.23	51.9
Нийтлэх, хэвлэх, дуу бичлэг хийх ажиллагаа Publishing, printing and reproduction of recorded media	3.90	1.13	6.40	0.18	0.07	0.39	566.4
Төмрийн үйлдвэрлэл Manufacture of basic metals	3.02	1.28	1.96	0.14	0.07	0.12	152.9
Цахилгаан, дулаан, уур үйлдвэрлэл Electricity, thermal energy, steam	727.75	824.65	1,128.88	33.99	48.10	68.65	136.9

АЖ ҮЙЛДВЭРИЙН БҮТЭЭГДЭХҮҮНИЙ БОРЛУУЛАЛТ, оны үнээр  
SALES OF INDUSTRIAL PRODUCTION, at current price, мян -₮, mln tog

/сум даар/	Бүтэн 07 сарын гүйцэтгэл			Дүнд эзлэх хувь Percentage share to total		
	2003 он	2004 он	2005 он	2003	2004	2005
Алтанбулаг	14,930.3	12,980.0	23,461.7	0.70	0.76	1.43
Аргалант	21,802.0	19,297.3	27,831.9	1.02	1.13	1.69
Архуст	12,030.5	9,419.7	16,907.2	0.56	0.55	1.03
Батсүмбэр	183,914.4	46,009.2	22,178.9	8.59	2.68	1.35
Баян	4,425.5	5,447.5	9,880.7	0.21	0.32	0.59
Баяндэлгэр	24,086.1	8,956.0	17,896.2	1.12	0.52	1.09
Баянжаргалан	6,806.8	4,631.9	5,395.0	0.32	0.27	0.33
Баян-өнжүүл	3,346.0	3,677.7	10,414.3	0.16	0.21	0.63
Баянхангай	16,151.2	13,894.8	33,608.1	0.75	0.81	2.04
Баянцагаан	8,157.9	7,737.5	10,023.3	0.38	0.45	0.61
Баянцогт	19,346.3	15,143.6	30,137.3	0.90	0.88	1.83
Баянчандмань	132,953.5	66,035.2	46,774.1	6.21	3.85	2.84
Борнуур	28,097.5	10,234.0	80,749.2	1.31	0.60	4.91
Бүрэн	2,345.0	6,465.1	12,708.5	0.11	0.38	0.77
Дэлгэрхаан	2,477.6	4,560.9	14,170.9	0.12	0.27	0.86
Жаргалант	18,222.0	31,694.3	34,970.5	0.85	1.85	2.13
Заамар	18,997.2	25,287.9	43,454.4	0.89	1.48	2.64
Лүн	41,656.1	24,227.1	19,044.6	1.95	1.41	1.16
Мөнгөнморьт	8,443.0	20,316.5	16,300.3	0.39	1.19	0.99
Өндөрширээт	9,617.4	16,653.9	22,883.2	0.45	0.97	1.39
Сүмбэр	132.0	648.0	2,315.1	0.01	0.04	0.14
Сэргэлэн	5,237.0	6,100.7	13,800.0	0.24	0.36	0.84
Угтаал	17,124.3	17,954.7	39,139.6	0.80	1.05	2.38
Цээл	11,669.0	31,739.7	17,978.5	0.54	1.85	1.09
Эрдэнэ	11,890.6	15,654.8	33,821.0	0.56	0.91	2.06
Эрдэнэсант	33,248.5	34,422.4	47,773.1	1.55	2.01	2.91
Зуунмод	1,484,056.3	1,255,089.4	990,911.7	69.31	73.21	60.26
<b>Аймгийн дүн</b>	<b>2,141,166.0</b>	<b>1,714,279.8</b>	<b>1,644,329.3</b>	<b>100.0</b>	<b>100.0</b>	<b>100.0</b>
Төвийн бүс	1,515,727.5	1,285,585.3	1,048,611.0	70.79	74.99	63.77
Зүүн бүс	67,684.5	64,426.4	100,000.4	3.16	3.76	6.08
Баруун бүс	153,286.3	175,206.5	250,760.9	7.16	10.22	15.25
Хойт бүс	404,467.7	189,061.6	244,957.0	18.89	11.03	14.90

Аж үйлдвэрийн салбарт 2005 оны 07 сард нийт 989 хүн ажиллаж бүтээмж 675,8 мянган ₮ байгаа нь өнгөрсөн оны мөн үеэс 48,0, 2003 оноос 48,3 хувиар тус тус буурав.

АЖ ҮЙЛДВЭРИЙН АЖИЛЛАГСДЫН ТОО, сарын эцэст  
EMPLOYMENT IN INDUSTRY, at the end of the month

АЖ ҮЙЛДВЭРИЙН САЛБАР INDUSTRIAL SECTOR	2003 VII	2004 VII	2005 VII	Дүнд эзлэх хувь Percentage share to total			2005% 2004%
				2003	2004	2005	
<b>Нийт дүн Total</b>	<b>1,163</b>	<b>1,017</b>	<b>989</b>	<b>100.0</b>	<b>100.0</b>	<b>100.0</b>	<b>97.2%</b>
<b>Ашигт малтмал олборлолт mining and quarrying</b>	0	0	0	0.00%	0.00%	0.00%	<b>0.0%</b>
<b>Хүнсний бүтээгдэхүүн, ундаа үйлдвэрлэл Manufacture of food products and beverages</b>	219	101	79	18.83%	9.93%	7.99%	<b>78.2%</b>
Сүү, сүүн бүтээгдэхүүн үйлдвэрлэл Manufacture of dairy products	9	10	6	4.1%	9.9%	7.6%	<b>0.0%</b>
Үр тарианы гурил, цардуул, малын тэжээл Manufacture of grain mill products, Starches, starch products, and prepared animal feeds	3	3	6	1.4%	3.0%	7.6%	<b>200.0%</b>
Хүнсний бусад бүтээгдэхүүний, үйлдвэрлэл Manufacture of other food products	50	35	28	22.8%	34.7%	35.4%	<b>80.0%</b>
Ундаа үйлдвэрлэл/согтууруулах ундаа ороод/ Manufacture of beverages	157	53	39	71.7%	52.5%	49.4%	<b>73.6%</b>
<b>Нэхмэлийн үйлдвэрлэл Manufacture of textiles</b>	6	3	1	0.516%	0.295%	0.101%	<b>33.3%</b>
<b>Хувцас үйлдвэрлэл, үслэг арьс боловсруулалт Manufacture of wearing apparel dressing and dyeing of fur</b>	818	771	691	70.34%	75.81%	69.87%	<b>89.6%</b>
Арьс шир боловсруулах, ширэн эдлэл, гутал үйлдвэрлэл Tanning, dressing of leather, manufacture of luggage, handbagz, saddlery harnees, footwear	25	52	75	2.15%	5.11%	7.6%	<b>144.2%</b>
Мод, модон эдлэл Manufacture of wood and wooden products	4	57	11	0.34%	5.60%	1.11%	<b>19.3%</b>
Нийтлэх, хэвлэх, дуу бичлэг хийх ажиллагаа Publishing, printing and reproduction of recorded media	5	0	3	0.430%	0.000%	0.303%	<b>0.0%</b>
Төмрийн үйлдвэрлэл Manufacture of basic metals	4	4	5	0.344%	0.393%	0.506%	<b>125.0%</b>
Цахилгаан, дулаан, уур үйлдвэрлэл Electricity, thermal energy, steam	82	29	124	7.05%	2.85%	12.54%	<b>427.6%</b>

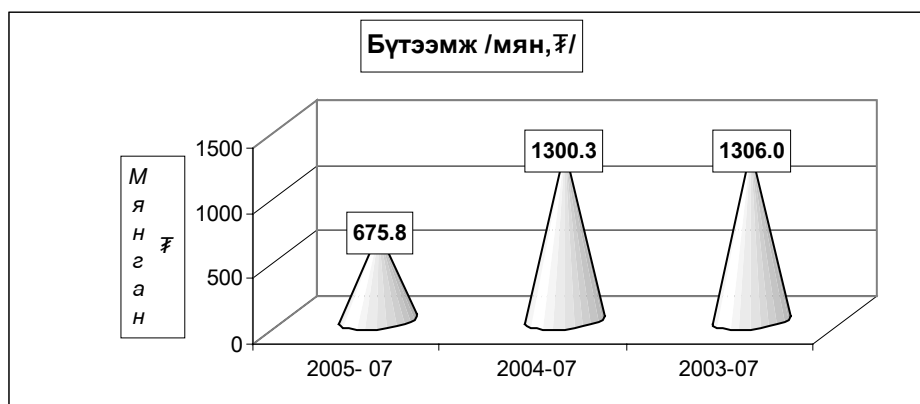

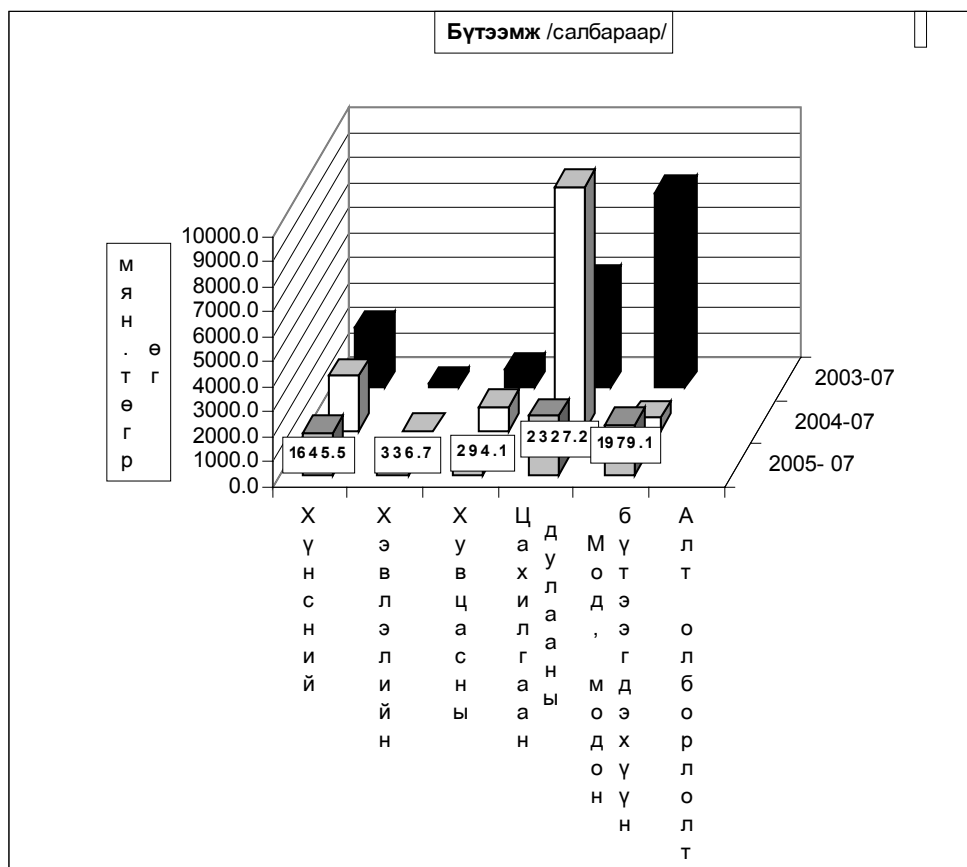



Ахуй үйлчилгээний байгууллагууд оны эхний 07 сард 199 цэгт 279 хүн ажиллаж, 91581,7 мянган ₮-ийн орлого үйлчилгээний ажил хийж 43980,5 мянган ₮-ийн зардал гаргаж 31952 хүнд үйлчилжээ. Нийт орлогын 20,7 хувь нь оёдол, 15,2 хувь нь гутал, 6,3 хувь нь модон эдлэл, 21,5 хувь нь тээврийн хэрэгслийн болон ахуйн техникийн засвар, 28,2 хувь нь үсчин гоо засал, гэрэл зураг, 3,0 хувь нь халуун усны, 5,1 хувь нь бусад үйлчилгээний орлого эзлэв.

Ахуйн үйлчилгээний газруудын орлогын гүйцэтгэлийг гол нэр төрлөөр үзүүлбэл:

сумд	Бүгд		Үүнээс											
			Оёдол		Гутал засвар		Ахуйн техникийн засвар		Үсчин, гоо засал		Гэрэл зураг		Халуун ус	
	Орлого	Үйлч- лүүлсэн хүний тоо	Орлого	Үйлч- лүүлсэн хүний тоо	Орлого	Үйлч- лүүлсэн хүний тоо	Орлого	Үйлч- лүүлсэн хүний тоо	Орлого	Үйлч- лүүлсэн хүний тоо	Орлого	Үйлч- лүүлсэн хүний тоо	Орлого	Үйлч- лүүлсэн хүний тоо
АБ	585.0	381			177.0	81			194.0	166	214.0	134		
АР	1,037.5	628	667.0	87	66.0	27			138.0	145	85.5	163	81.0	206
АТ	130.0	43	100.0	10							30.0	33		
БС	1,620.5	1,295			82.5	26			240.0	160	656.0	765	202.0	322
БА	740.4	295	504.0	63	61.2	34			72.0	40	55.2	98	48.0	60
БД	820.0	114	820.0	114										
БЖ	294.9	392			70.8	29			43.3	74	107.9	127	72.9	162
БӨ	2,220.5	441	1,564.0	188					41.8	84	89.7	125		
БХ	6,746.0	1,579	1,887.0	154	402.0	127			332.0	159	675.0	336	253.0	316
БЦ	143.0	280			20.0	8			21.0	42	72.0	180	30.0	50
БТ	375.0	640							90.4	113	209.6	377	75.0	150
БЧ	2,058.0	1,397	360.0	75	287.0	94			385.0	503	132.0	163	158.0	175
БН	3,680.6	3,725	514.7	17	1,020.7	772			937.4	1,653	699.5	861	508.3	422
БҮ	1,825.3	567	160.0	20	200.0	50			120.0	140	115.3	356		
ДХ	1,075.0	329	329.0	57	500.0	79			106.0	63	140.0	130		
ЖА	3,050.0	1,070	350.0	45	450.0	85	370.0	35	1,060.0	640	520.0	130	300.0	135
ЗА	1,531.0	1,113	630.0	215	131.0	96			257.0	142	240.0	225	273.0	435
ЛҮ	2,353.8	626	809.4	87	24.5	8			158.8	162			83.2	151
ММ	733.5	452	314.3	44	13.0	30			95.9	112	273.6	184	23.0	45
ӨШ	277.0	141			110.0	21			94.0	65	73.0	55		
СҮ	172.5	278			25.0	8			74.0	42	55.0	167	18.5	61
СЭ	1,300.0	53	100.0	10										
УГ	1,692.9	331	415.9	42	53.6	7			134.5	138	76.5	38	11.4	12
ЦЭ	1,791.6	455	267.0	23					492.5	351			65.8	48
ЭР	5,686.5	2,010	2,210.0	110			1,020.3	162	1,340.0	568	1,001.2	1,100	115.0	70
ЭС	8,400.0	1,765	2,200.0	145	2,400.0	400			1,300.0	800	700.0	240		
ЗМ	41,241.2	11,551	4,717.5	580	7,879.0	660	4,086.7	294	7,325.0	4,324	4,550.0	3,148	420.0	350
<b>Дүн</b>	<b>91,581.7</b>	<b>31,951</b>	<b>18,919.8</b>	<b>2,086</b>	<b>13,973.3</b>	<b>2,642</b>	<b>5,477.0</b>	<b>491</b>	<b>15,052.6</b>	<b>10,686</b>	<b>10,771.0</b>	<b>9,135</b>	<b>2,738.1</b>	<b>3,170</b>
Төвийн бүс	45,489.7	12,706	6,381.5	778	8,076.0	749	4,086.7	294	7,581.8	4,616	4,925.7	3,587	450.0	400
Зүүн бүс	8,405.3	3,306	3,948.3	341	145.0	93	1,020.3	162	1,551.2	794	1,467.9	1,542	258.9	337
Баруун бүс	25,692.6	6,906	6,698.3	743	3,821.1	788	0.0	0	2,994.8	2,020	2,019.8	1,380	686.4	962
Хойт бүс	11,994.1	9,033	1,891.7	224	1,931.2	1,012	370.0	35	2,924.8	3,256	2,357.6	2,626	1,342.8	1,471



# Барилга



Барилгын гүйцэтгэгч байгууллагууд эхний 7 сард **271.9** сая ₮-ийн **барилга угсралт, засварын ажил** гүйцэтгэв.

(оны үнээр-мян.төг ) (at current prices - thous.tog)	Бүтэн 07 сар -In first 07 months					
	2000	2001	2002	2003	2004	2005
<b>Барилга угсралт, засварын ажил-б</b>	372391.0	501127.8	378138.2	690075.8	665822.1	<b>271956.0</b>
Construction and repair - total						
үүнээс-'барилга угсралтын ажил	267805.4	151956.1	129844.6	157804.0	165878.2	<b>31461.4</b>
of which - construction						

(мян.төг - thous.tog)	2005 онд		
	Гүйцэтгэсэн аж ахуйн нэгжүүд		
	Done by units		
	Бүгд	Төрийн	Хувийн ба хувьцаат
	Total	govern-ment	private @ privatized
<b>Барилга угсралт, засварын ажил-бүгд</b>	<b>271956.0</b>	141438.9	130517.1
Construction and repair- total			
үүнээс-'барилга угсралтын ажил	31461.4	21767.4	9694.0
of which - construction			

Объектын нэр-мян.төг	2005 оны гүйцэтгэл-Done by of 2005 year		Ашиглалтад орсон хүч чадал
	Жилийн эхнээс	07 сард	
	In first of beginning year	June	
Арвай хээр -Ховдын хайрган зам	21767.4		16,5 км
Худалдаа үйлчилгээний барилгууд	9694.0		750 м2
УБ-Өндөрхаан замын арчлалт	41634.3		225 км
Налайх- Тэрэлжийн замын арчлалт	11366.8		150 км
УБ- Мандалговийн замын арчлалт	8438.4		45 км
ТХ цэгүүдийн гүйцэтгэл	3628.4		
Өндөр дов- Зуунмодын замын засвар арчлалт	1627.9		4 км
Батсүмбэрийн модон гүүрийн засвар	5175.7		
ЗДТГ-ын ерөөний засвар	5700.0		
Зуунмод сумын хүн эмнэлэгийн засвар	30000.0	10000.0	
Зуунмод сумын төвийн зам засвар	45000.0		1 км
Даланзадгад сумын төвийн зам засвар	2500.0		
Лүн сумын дотуур байрны засвар	19200.0	16320.0	
Лүн сумын Соёлын төвийн засвар	8000.0	3200.0	1960м2
Аргалант сумын сургуулийн засвар	8760.0		
Сэргэлэн сумын дотуур байрны засвар	19200.0	15450.0	
Бүрэн сумын дотуур байрны засвар	1920.0		
Баяндэлгэр сумын цэцэрлэгийн засвар	6500.0		
Баяндэлгэр сумын соёлын төвийн засвар	1740.0		
Эрдэнэ сумын дотуур байрны засвар	3780.0		
Цээл сумын дотуур байрны засвар	13759.6	13759.6	
Аж ахуйн аргаар хийсэн засварууд	2563.5		

**Барилга угсралт, засварын ажлын  
гүйцэтгэл, барилга байгууламжийн төрлөөр**

(мянган-төгрөг)			Бүтэн 07 сар		
			2003 он	2004 он	2005 он
<b>I. Шинэ барилга, өргөтгөл, шинэчлэл - бүгд</b>			<b>157804.0</b>	<b>165878.2</b>	<b>31461.4</b>
Ү н э э с	Орон сууцны барилга	а.Бүгд үүнээс-угсармал	20000.0	8000.0	9694.0
	Орон сууцны бус барилга	а.Үйлдвэрийн			
		б.Худалдаа, үйлчилгээний в.Эмнэлэг, сургууль, соёлын г.Бусад (контор, агуулах, гарааж, бусад)			
Инженерийн барилга байгууламж	а.Эрчим хүчний б.Холбооны в.Авто зам г.Гүүр, гүүрэн гарц д.Далан, суваг, шугам, сүлжээ е.Бусад (зам талбайн ажил, бусад)	121264.9	98671.7	21767.4	
			11739.1	59206.5	
			4800.0		
<b>II. Засвар - бүгд</b>			<b>532271.8</b>	<b>499943.9</b>	<b>240494.6</b>
<b>III. Барилга угсралт, засварын - бүгд</b>			<b>690075.8</b>	<b>665822.1</b>	<b>271956.0</b>
Ажиллагсад	бүгд	тоо	494	347	250
		цалингийн сан	63206.4	88906.9	46262.6
	барилгын	тоо	424	288	231
		цалингийн сан	54842.3	78205.3	46062.6
үүнээс	инженер техникийн ажилтан		62	33	30
	мэргэжлийн ажилчид		362	252	187

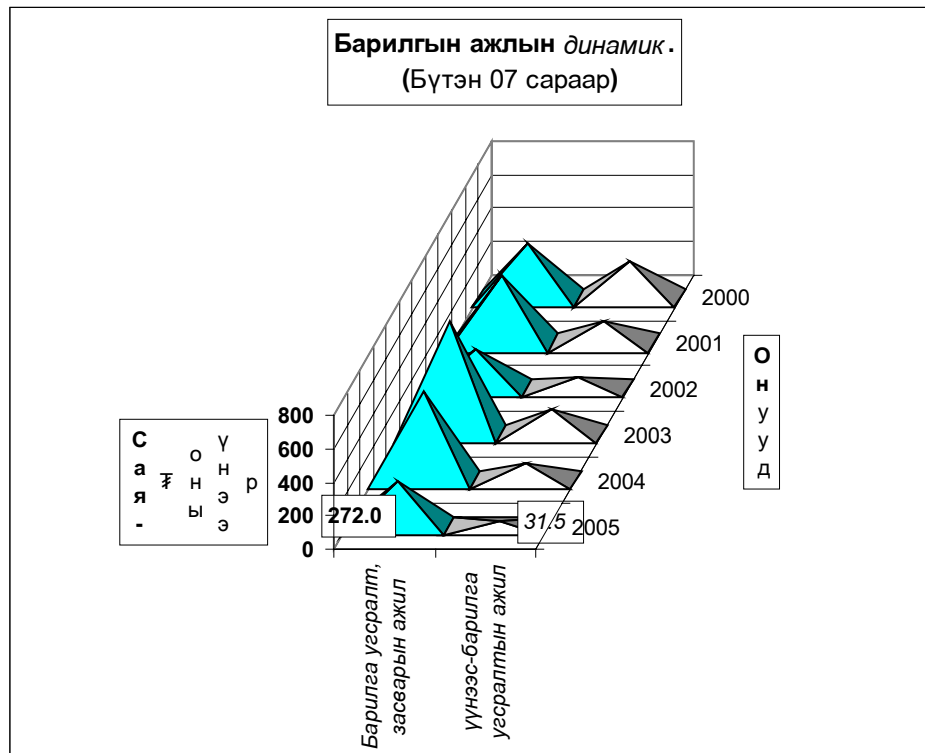

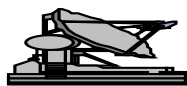

# Холбоо

Холбоо ашиглалтын орлого оны эхний 7 сард **222404,3** мянган ₮ болж, үүнээс хүн амаас орсон орлого **113491,1** мянган ₮ болов. Орлогын хэмжээ өнгөрсөн оны мөн үеийнхээс **16,9** хувиар **өслөө**.

Шуудан холбооны албаны үйлчилгээний орлого **19849,4** мянган ₮ болж, нийт орлогын **90,4** хувь нь хүн амд үйлчилсний орлого байна. Нийт орлогын **9,6** хувийг албан бичгийн орлого, **43,5** хувийг хэвлэлийн шимтгэлийн орлого, **18,9** хувийг зорчигчдын орлого эзлэв.

**Холбооны үндсэн үзүүлэлт. Эхний 7 сар**  
**MAIN INDICATORS OF COMMUNICATION, in first 7 months**

Үзүүлэлтүүд <i>Indicators</i>	2003 он	2004 он	2005 он	<u>2005.07</u> 2004.07
<b>Нийт орлого мян-төг</b> <i>Total revenue, at current prices thou</i>	182941.8	190219.7	222404.3	119.2%
үүнээс - хүн амын <i>Of which: from population</i>	74623.8	97745.9	113491.1	116.1%
Телефон цэг тоогоор <i>Number of telephones ,to</i>	1,859	1,915	1,960	102.3%
үүнээс: айл өрхийн	0	1272	1309	102.9%
<b>Шуудангийн орлого</b> <i>Postal service company</i>	20,491.6	20,626.9	19,849.4	96.2%
үүнээс - хүн амын <i>Of which: from population</i>	17,865.9	18684.0	17949.2	96.1%

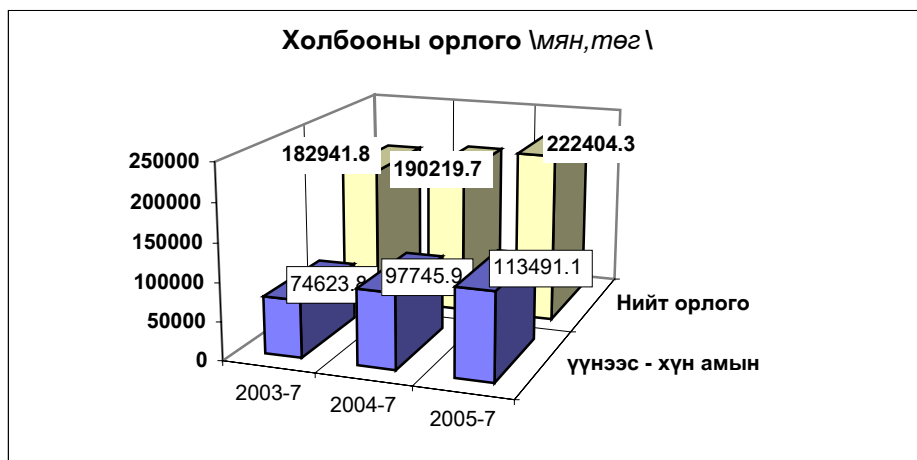

**Холбооны салбаруудын орлого,эхний 7 сар**  
**REVENUE COMMUNICATION, by location, in first 7 months**

	Нийт орлого (мян, төг)			2005-7%
	Дүн Total thous tog	Үүнээс: хүн амын		2004-7
		орлого	хувийн жин	
Алтанбулаг	2345.1	1527.1	65.1%	129.1
Аргалант	2182.2	673.1	30.8%	147.9
Баян	1951.8	620.3	31.8%	114.8
Баянжаргалан	2260.3	1734.7	76.7%	141.9
Баян-Өнжүүл	3191.1	1941.9	60.9%	184.0
Баянхангай	2453.7	893.0	36.4%	145.4
Баянцагаан	2807.1	1686.7	60.1%	152.7
Баянцогт	3477.0	1608.9	46.3%	164.0
Баянчандмань	6909.4	3926.2	56.8%	117.4
Борнуур	4010.8	2821.2	70.3%	121.6
Бүрэн	4029.0	3090.1	76.7%	171.3
Дэлгэрхаан	1925.3	855.9	44.5%	123.4
Жаргалант	6131.0	4083.2	66.6%	228.5
Заамар	3852.6	2361.8	61.3%	117.8
Лүн	8478.2	5096.6	60.1%	123.7
Өндөрширээт	2986.4	1745.2	58.4%	127.8
Сэргэлэн	1505.4	555.4	36.9%	146.2
Угтаал	3757.9	2289.7	60.9%	194.5
Цээл	4294.2	3379.5	78.7%	133.8
Эрдэнэсант	4955.9	3460.8	69.8%	155.0
ЗМ, Хот хооронд	148899.9	69139.8	46.4%	107.4
<b>Аймгийн дүн</b>	<b>222404.3</b>	<b>113491.1</b>	<b>51.0%</b>	<b>116.9</b>
Дүнгээс: Төв бүс	158748.6	74850.9	47.2%	109.4
бүс- Хойт бүс	22710.4	13112.6	57.7%	146.9
үүдээр Баруун бүс	36733.2	23172.6	63.1%	139.1
Зүүн бүс	4212.1	2355	55.9%	127.9

**Шуудан холбооны үндсэн үзүүлэлт. Эхний 7 сар**  
**MAIN INDICATORS OF COMMUNICATION, in first 7 months**

Үзүүлэлт	Хэлбэр	Өмнөх оны мөн үе гүй	2005 оны эхний 7 сар			2005
			төл	гүй	ТБ%	2004%
Гарах захидал	Гадаадад	224	254	210	82.7	93.8
	Дотоодод	577	1651	383	23.2	66.4
Албан бичиг	Гадаадад	0	7	0	0.0	0.0
	Дотоодод	3763	4340	2990	68.9	79.5
Гарах илгээлт	Гадаад	65	68	66	97.1	101.5
	Дотоод	4	6	1	0.0	25.0
Гарах Буухиа	Гадаад	1	5	1	20.0	100.0
	Дотоод			0		
Хэвлэл захиалга (мян-шир)		90.8	245.0	68.7	28.0	75.7
Гардуулалт (тоо)		0	50	81	162.0	0.0
Зорчигчид (хүн)		3816	4050	2546	62.9	66.7

2005 оны эхний 7 сард 9839 өвчтөн эмнэлэгт хэвтэн эмчлэгдэн гарсан нь нэг өвчтөнд дунджаар 9,4 ор хоног ногдож байгаа нь өмнөх оны мөн үеэс 0,2 ор хоногоор буурлаа.

**Төрөлт, эндсэн эх, хүүхдийн тоо.** (эхний 7 сар)  
**NUMBER OF BIRTHS, MATERNAL AND CHILD DEATHS.**

(In the first 7 months)

	2003 7-30	2004 7-30	2005 7-30	05-7-30 04-7-30
Амаржсан эх (Number of mothers delivered child)	502	441	380	86.2%
Амьд төрсөн хүүхэд Live births	502	446	379	85.0%
Төрөхийн улмаас эндсэн эх Maternal deaths	1	0	0	0.0%
1 хүртэлх насандаа эндсэн хүүхэд Infant mortality	8	14	7	50.0%
1-4 хүртэлх насандаа эндсэн хүүхэд Child mortality (aged 1-4)	3	2	2	100.0%

Эрүүл мэндийн байгууллагын мэдээгээр оны эхний 7 сард 379 хүүхэд мэндэлсэн нь 2003 оны мөн үеэс 123 хүүхдээр, 2004 оныхоос 67 хүүхдээр тус тус буурлаа.

Он гарсаар амьд төрсөн 1000 хүүхэд тутмаас 18,5 нь эндсэн нь өнгөрсөн оны мөн үеэс 41.1 хувиар, 1 хүртэл насандаа нас барсан хүүхдийн тоо өмнөх оны мөн үеийнхээс 50,0 хувиар буурлаа.



**Нас барсан хүүхдийн то** (Эхний 7 сар)  
**INFANT MORTALITY** In the First 7 months

	2004 оны бүтэн 7 сар			2005 оны бүтэн 7 сар		
	0-4	үү н э э с		0-4	үү н э э с	
	насны бүгд	1 хүртэл	1-4 насны	насны бүгд	1 хүртэл	1-4 насны
Алтанбулаг						
Аргалант				1		1
Архуст						
Батсүмбэр						
Баян	1	1		1	1	
Баяндэлгэр						
Баянжаргалан	1		1	1	1	
Баян-Өнжүүл						
Баянхангай						
Баянцагаан	1		1			
Баянцогт						
Баянчандмань	1	1				
Борнуур						
Бүрэн						
Дэлгэрхаан	1	1				
Жаргалант	1	1		1	1	
Заамар				1	1	
Лүн						
Мөнгөнморьт						
Өндөрширээт						
Сүмбэр						
Сэргэлэн						
Угтаал						
Цээл	1	1		1		1
Эрдэнэ						
Эрдэнэсант						
Зуунмод	9	9		3	3	
<b>Аймгийн дүн</b>	<b>16</b>	<b>14</b>	<b>2</b>	<b>9</b>	<b>7</b>	<b>2</b>
Дүнгээс: Төв бүс	10	9	1	3	3	0
бүс- Хойт бүс	2	2	0	2	1	1
үүдээр Баруун бүс	2	2	0	2	1	1
Зүүн бүс	2	1	1	2	2	0

Эмнэлгийн мэдээгээр оны эхний 7 сард 292 хүн нас барсан нь өнгөрсөн оны мөн үеийнхээс 17,3 хувиар өсч, нас барсан хүний 17,5 хувь буюу 51 нь эмнэлэгт нас баржээ.

**Нас барсан хүний тоо**  
**INFANT MORTALITY In the first 7 months**

	2004 оны бүтэн 7 сар		2005 оны бүтэн 7 сар		Оны эхнээс 1000 хүнд		
	Нас барсан	үүнээс	Нас барсан	үүнээс	ногдох нас баралт		
	Бүгд	эмнэлэгт	Бүгд	эмнэлэгт	2003	2004	2005
Алтанбулаг	8		4		2.1	2.5	1.3
Аргалант	1		5		0.5	0.5	2.6
Архуст	4	4	3	3	1.0	2.1	1.7
Батсүмбэр	22	3	23	4	3.2	3.5	3.6
Баян	12	1	13	6	7.2	5.9	6.3
Баяндэлгэр	1		5		4.9	0.7	3.9
Баянжаргалан	2	1	12	2	4.5	1.2	7.5
Баян-Өнжүүл	3		8	2	2.1	1.1	3.2
Баянхангай	1		5	1	2.6	0.7	3.4
Баянцагаан	8		5		3.1	3.3	2.1
Баянцогт	1		4	2	0.0	0.5	2.2
Баянчандмань	9	2	19	4	4.5	2.7	5.8
Борнуур	5	1	10	3	1.8	1.1	2.3
Бүрэн	8	2	9		0.8	2.3	2.7
Дэлгэрхаан	7		6		1.2	3.1	2.9
Жаргалант	25	3	25	3	4.0	4.1	4.3
Заамар	8	2	12	3	2.6	1.4	2.2
Лүн	6	1	11		3.0	2.1	4.2
Мөнгөнморьт	9		2		5.4	4.2	1.0
Өндөрширээт	1		4		1.7	0.5	2.0
Сүмбэр	2		3		3.9	1.2	1.8
Сэргэлэн	1		1		0.5	0.5	0.5
Угтаал	8		7		2.9	2.8	2.9
Цээл	8	3	11	4	2.6	2.7	4.3
Эрдэнэ	9		5	1	4.2	2.5	1.5
Эрдэнэсант	13	1	6	1	2.6	2.4	1.2
Зуунмод	67	19	74	12	4.2	4.5	5.1
<b>Аймгийн дүн</b>	<b>249</b>	<b>43</b>	<b>292</b>	<b>51</b>	<b>3.0</b>	<b>2.7</b>	<b>3.3</b>
Дүнгээс: Төв бүс	87	19	92	14	3.3	3.5	3.8
бүс- Хойт бүс	65	9	89	16	2.9	2.5	3.5
үүдээр Баруун бүс	60	9	71	9	2.3	2.0	2.6
Зүүн бүс	37	6	40	12	4.6	2.9	3.3

Халдварт өвчнөөр 400 хүн өвчилсөн нь өмнөх оны мөн үеийнхээс 19,5 хувь буюу 97 хүнээр буурч, Гахай хавдар, *халдварт шар, Тэмбүү, Заг хүйтэн, Трихомоназ зэрэг өвчнөөр* өвчлөгчид өмнөх оны мөн үеэс 12,6 дахинаас 175,7 хувиар өслөө.

Өвчлөл Мөнгөнморьт, Алтанбулаг, Угтаал, Сүмбэр, Баянөнжүүл, Өндөрширээт, Заамар, Баянцогт, Жаргалант, Эрдэнэ зэрэг сумдад өмнөх оны мөн үеэс өслөө. Зуунмод, Заамар, Бүрэн, Баян-Өнжүүл, Баянцогт, Алтанбулаг, суманд халдварт шар, Зуунмодод цусан суулга, Зуунмод, Жаргалант, Батсүмбэр сумдад сүрьеэ өвчлөл, Гахай хавдар Мөнгөнморьт, Зуунмод сумдад харьцангуй их гарлаа.



**Халдварт өвчнөөр өвчлөгчдийн тоо**  
**NUMBER OF INFECTIOUS DISEASE CASES**

	2003 - 7 - 30		2004 - 7 - 30		2005 - 7 - 30		05-07-30
	тоо	хувийн жин	тоо	хувийн жин	тоо	хувийн жин	04-07-30
<b>БҮГД / TOTAL /</b>	<b>494</b>	<b>100.0%</b>	<b>497</b>	<b>100.0%</b>	<b>400</b>	<b>100.0%</b>	<b>80.5%</b>
Ү <i>Вирус гепатит</i> Viral hepatitis	68	13.8%	38	7.6%	126	31.5%	33.16%
Ү <i>Халдварт мэнэн</i> Bacterial meningitis	3	0.6%	0	0.0%	3	0.8%	0.0%
Ү <i>Улаан бурхан</i> Measles	1	0.2%	0	0.0%	0	0.0%	0.0%
Ү <i>Гэхай хаадар</i> Mumps	2	0.4%	3	0.6%	38	9.5%	1266.7%
II <i>Салхин цэцэг</i> Chickenpox	36	7.3%	67	13.5%	8	2.0%	11.9%
II <i>Сальмонеллоз</i> Salmonella enteritis	1	0.2%	4	0.8%	0	0.0%	0.0%
II <i>Цусан суулга</i> Dysentery	17	3.4%	25	5.0%	13	3.3%	52.0%
III <i>Бэлнэд</i> Typhoid fever	0	0.0%	5	1.0%	0	0.0%	0.0%
III <i>Елом</i> Yolom	2	0.4%	4	0.8%	2	0.5%	0.0%
III <i>Сурьээ</i> Tuberculosis	105	21.3%	101	20.3%	86	21.5%	85.1%
III <i>Тэмбүү</i> Syphilis	12	2.4%	5	1.0%	10	2.5%	200.0%
III <i>Зэг хүйтэн</i> Gonorrhoea	40	8.1%	17	3.4%	35	8.8%	205.9%
III <i>Трихомониаз</i>	89	18.0%	33	6.6%	58	14.5%	175.8%
III <i>Бруцеллез</i> Brucellosis	38	7.7%	28	5.6%	21	5.3%	75.0%
III <i>Хөмүү</i> Scabies	4	0.8%	5	1.0%	0	0.0%	0.0%
III <i>Бусад</i> Other	76	15.4%	162	32.6%	0	0.0%	0.0%

**Халдварт өвчнөөр өвчлөгчдийн тоо (Сумдаар)**  
**NUMBER OF INFECTIOUS DISEASE CASES (By SOMS)**  
*In the first 7 months (Бүтэн 7 сар)*

	2004 он						2005 он					
	Бүгд Total	үүнээс		Бүгд Total	үүнээс		2005 он % 2004 он					
		гепатит hepatitis	мэнэн meningitis		гепатит hepatitis	мэнэн meningitis						
Алтанбулаг	3		1	9		5	300.0%					
Аргалант				3		2						
Архуст	2											
Батсүмбэр	12		3	10		2	83.3%					
Баян	5			4		1	80.0%					
Баяндэлгэр	1			2			200.0%					
Баянжаргалан	3			2		1	66.7%					
Баян-Өнжүүл	4		1	10		7	250.0%					
Баянхангай				4								
Баянцагаан	8			7		4	87.5%					
Баянцогт	4			7		6	175.0%					
Баянчандмань	15		1	13		3	86.7%					
Борнуур	5			6		1	120.0%					
Бүрэн	14		7	9		8	64.3%					
Дэлгэрхаан												
Жаргалант	11			17		5	154.5%					
Заамар	8		1	15		9	187.5%					
Лүн	7		2	7		2	100.0%					
Мөнгөнморьт	4			20		1	500.0%					
Өндөрширээт	2			4		1	200.0%					
Сүмбэр	6			16			266.7%					
Сэргэлэн	11		1	7		1	63.6%					
Угтаал	4			11		4	275.0%					
Цээл	9		2									
Эрдэнэ	5		2	6		4	120.0%					
Эрдэнэсант	10		1	2			20.0%					
Зуунмод	344		16	209		60	60.8%					
<b>Аймгийн дүн</b>	<b>497</b>		<b>38</b>	<b>400</b>		<b>126</b>	<b>80.5%</b>					
Дүнгээс: Төв бүс	370		19	242		77	74.45					
бүс- Хойт бүс	53		4	72		19	10.66					
үүдээр Баруун бүс	54		13	52		23	10.87					
Зүүн бүс	20		2	34		7	4.02					

Оны эхний 7 сард нийт гарсан халдварт өвчлөлд цусан суулга 3,3%, халдварт шар 31,5%, салхин цэцэг 2,0%, гахай хавдар 9,5%, сүрьеэ 21,5%, бэлгийн замын өвчлөлүүд 25,75%-ийг эзлэн, 10000 хүнд ногдох өвчлөл аймгийн дундаж 45 байгаа бол: Зуунмод суманд 144, Мөнгөнморьт 103, Сүмбэрт 95, Угтаалд 46, Баянчандманьд 40 ногдож байгаа бол, Халдварт шар аймгийн дундаж 14 байхад Зуунмодод 41, Баянцогтод 32, Баян-Өнжүүлд 28, Бүрэнд 24, Баянцагаанд 17 ногдов.

**Халдварт өвчнөөр өвчлөгчдийн тоо ( Сумдаар )**  
**NUMBER OF INFECTIOUS DISEASE CASES ( By SOMS )**

*In the first 7 months* (Бүтэн 7 сар )

	Бүгд Total	Б ү г Д э э с											
		Вируст гепатит viral hepatitis	Халдварт мэнин бактериал meningitis	Салхин цэцэг chicken- pox	Цусан суулга dysentery	Гахай хавдар mumps	Улаан бурхан measles	Елом yolom	Сүрьеэ tuber- culosis	Бруцел- лээ brucel- iosis	Тэмбүү syphilis	Хүйтэн qonog- rhea	Трихомо- ниаз, trich- omoniasis
Алтанбулаг	9	5							4				
Аргалант	3	2							1				
Архуст													
Батсүмбэр	10	2							7		1		
Баян	4	1							1			2	
Баяндэлгэр	2								1			1	
Баянжаргалан	2	1							1				
Баян-Өнжүүл	10	7							1		1	1	
Баянхангай	4								4				
Баянцагаан	7	4				1			1		1		
Баянцогт	7	6							1				
Баянчандмань	13	3				7			3				
Борнуур	6	1							4				1
Бүрэн	9	8									1		
Дэлгэрхаан													
Жаргалант	17	5							9	1			2
Заамар	15	9							3			1	2
Лүн	7	2							3		2		
Мөнгөнморьт	20	1		3		14			1		1		
Өндөрширээт	4		1										3
Сүмбэр	16								3				13
Сэргэлэн	7	1							1	1	2	2	
Угтаал	11	4							6	1			
Цээл													
Эрдэнэ	6	4				2							
Эрдэнэсант	2								1	1			
Зуунмод	209	60	2	5	13	14		2	30	17	7	26	33
<b>Аймгийн дүн</b>	<b>400</b>	<b>126</b>	<b>3</b>	<b>8</b>	<b>13</b>	<b>38</b>		<b>2</b>	<b>86</b>	<b>21</b>	<b>10</b>	<b>35</b>	<b>58</b>
<b>Нийт өвчлөлд</b>													
<b>эзлэх хувь</b>	<b>100.0</b>	<b>31.50</b>	<b>0.75</b>	<b>2.00</b>	<b>3.25</b>	<b>9.50</b>		<b>0.50</b>	<b>21.50</b>	<b>5.25</b>	<b>2.50</b>	<b>8.75</b>	<b>14.50</b>
Дүнгээс: Төв бүс	242	77	2	5	13	15		2	37	18	9	30	34
бүс- Хойт бүс	72	19				7			28	1		1	16
үүдээр Баруун бүс	52	23	1						17	2		4	5
Зүүн бүс	34	7		3		16			4		1		3

10000 хүн тутмаас халдварт өвчнөөр өвчлөгчид  
 INFECTIOUS DISEASES PER 10000 POPULATION  
 In the first 7 months

(Бүтэн 7 сар)

Сумдаар ( By-Soms )	2003	2004	2005	вирус гепатит Viral hepatitis		
				2003	2004	2005
Алтанбулаг	21	10	29	9	3	16
Аргалант	100		16			11
Архуст	15	11		15		
Батсүмбэр	24	19	16	12	5	3
Баян	72	25	19	14		5
Баяндэлгэр		7	16			
Баянжаргалан	28	18	13			6
Баян-Өнжүүл	29	15	39		4	28
Баянхангай	20		27			
Баянцагаан	96	33	29	15		17
Баянцогт	37	19	38			32
Баянчандмань	27	45	40		3	9
Борнуур	42	11	14	27		2
Бүрэн	11	41	27	5	20	24
Дэлгэрхаан						
Жаргалант	26	18	29			9
Заамар	42	14	27	6	2	16
Лүн	56	24	27	7	7	8
Мөнгөнморьт	13	19	103			5
Өндөрширээт	55	9	20	4		
Сүмбэр	20	35	95	5		
Сэргэлэн	52	55	37	10	5	5
Угтаал	26	14	46	16		17
Цээл	57	30		11	7	
Эрдэнэ	57	14	18	3	6	12
Эрдэнэсант	9	19	4		2	
Зуунмод	146	234	144	10	11	41
<b>Аймгийн дүн</b>	<b>51</b>	<b>54</b>	<b>45</b>	<b>7</b>	<b>4</b>	<b>14</b>

**Халдварт бус өвчлөл 9139 гарсны 45.8 хувь нь Зуунмод суманд, Бүрэн, Заамар,Баянцагаан, Батсүмбэр, Эрдэнэ, Өндөрширээт сумдад 5.9- 2.8 хувь нь ногдож, эдгээр 7 суманд нийт тохиолдлын 69.15 хувь ногдлоо.**

**Халдварт өвчнөөр өвчлөгчид**

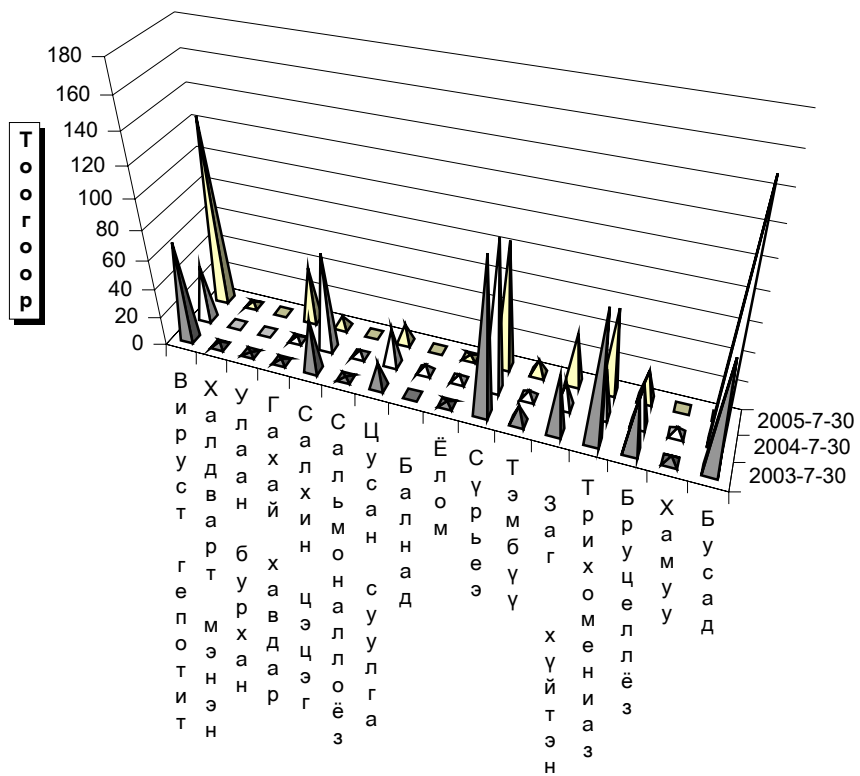

**Өвчний төрөл**

**Эмнэлэг, хяналтын зарим үйл ажиллагаа (Сумдаар)**

*In the first 7 months* (Бүтэн 7 сар)

	Эмнэл-гийн үзлэг бүгд	ү ү н э э с			Хянал-шинээр танд бай-гаа жир-мэсэн бүгд	хянал-танд авсан	эхний 3 сар-тайд	4-6 сар-тай	Төрөх-ийн хүндрэл бүгд	ү ү н э э с			Төрөх-ийн өмнөх байранд амарсан эх	Ор хоног	Халд-варт бус өвчлөл бүгд
		урьд-чилан сэргий-лэх	идэвх-тэй хяналт	үзлэг						кирэмс ний	төрөх үеийн дараахь	төрөх үеийн амарсан эх			
Алтанбулаг	2828	1032	68		21	21		2		2		13	143	200	
Аргалант	2617	1184	111		7	6	1					6	78	64	
Архуст	1054	532	14	6	6	6		1		1		1	10	165	
Батсүмбэр	4197	1698	248	58	83	57	26	6	1	5		18	125	310	
Баян	3358	1063	1	14	22	11	9	1		1		18	252	59	
Баяндэлгэр	1567	647	57	5	7	6	1					1	10	87	
Баянжаргалан	1309	853	37	7	15	14	1					4	24	98	
Баян-Өнжүүл	2582	929	316	21	29	25	3					31	305	71	
Баянхангай	2066	1599	54	11	14	12	2	1		1		4	23	114	
Баянцагаан	1507	513	79	15	19	18	1					8	62	347	
Баянцогт	1939	889	42	10	16	14	2	1		1		11	68	219	
Баянчандмань	5318	2084	389	27	35	31	4	2		2		16	132	167	
Борнуур	3514	2104	82	28	29	26	3					5	56	90	
Бүрэн	2570	707	845	19	21	19	2	2		2		13	91	544	
Дэлгэрхаан	2605	930	48	16	16	15		3		3		4	21	63	
Жаргалант	4129	2445	329	31	51	37	11	1		1		7	68	243	
Завмар	5835	1854	1055	51	65	60	4					11	68	370	
Лүн	3103	1804	158	16	35	31	4	2		2		12	135	137	
Мөнгөнморьт	1785	1036	17	8	24	22	2	1		1		11	107	68	
Өндөрсирээт	2970	1688	142	12	12	12						12	127	260	
Сүмбэр	2747	515	13	14	16	15	1					5	54	143	
Сэргэлэн	3317	1416	570	8	14	14						16	152	205	
Угтаал	5442	2610	568	15	13	13		1		1		11	91	213	
Цээл	4585	1789	325	27	34	33	1					6	36	186	
Эрдэнэ	4967	1879	354	31	43	40	3			1		13	113	303	
Эрдэнэсант	6346	3973	175	16	33	33						12	70	227	
Зуунмод	73682	33842	4876	126	246	227	19	61	12	44	5	32	169	4186	
<b>Аймгийн дүн</b>	<b>157939</b>	<b>71615</b>	<b>10973</b>	<b>592</b>	<b>926</b>	<b>818</b>	<b>100</b>	<b>86</b>	<b>13</b>	<b>68</b>	<b>5</b>	<b>301</b>	<b>2590</b>	<b>9139</b>	
Дүнгээс: Төв бүс	83916	37732	5909	170	329	305	23	63	12	46	5	100	831	5009	
бүс- Хойт бүс	24461	10919	1214	168	237	186	48	10	1	9		68	581	1236	
үүдээр Баруун	35522	16954	3370	183	243	228	13	9		9		85	662	2114	
Зүүн бүс	14040	6010	480	71	117	99	16	4		4		48	516	780	

**Зуунмод сумын өрхийн эмнэлэгүүдийн 2005 оны эхний 7 сарын мэдээлэл**

			I баг		II, IV баг		III, V баг		VI баг		Дүн
			Энэрэлт ач	Дэлгэр-ланс	Биндэр	Баруун зуунмод	Баруун зуунмод	Баруун зуунмод			
Төрсөн эх	Эмнэлэгт		27	39	43	25				134	
	Гэрт		0	0	0	0				0	
Төрүүлсэн хүүхэд	Амьд	Гүйцэт	28	38	43	27				136	
		Дутуу	0	0	0	-				-	
Нас барсан	үүн-ээс	Бүгд	16	21	20	9				66	
		0 настай	2							2	
		1-4 настай								-	
		5-7 настай								-	
		8-16 настай								-	
		17-с дээш настай		14	21	20	9			64	
Эмнэлэгт нас барсан	үүн-ээс	Бүгд	3	0	1	1			5		
		0 настай	2						2		
		1-4 настай							-		
		5-с дээш настай	1			1		1	3		
		Хөног болоогүй				1			1		
		үүнээс 0-4 настай							-		
Урьдчилан сэргийлэх үзлэг			609	5342	1905	2312			10168		
Амбулаторын үзлэг			3592	1575	3165	1172			9504		
Цочмог халдварт өвчин	үүн-ээс	Бүгд	29	28	27	10			94		
		Халдварт шар	15	23	18	3			59		
		Мэнин			2				2		
		Корь							-		
		Төрсний дараах үжил							-		
		Селсис							-		
		Цусан суулга	6	2	3	2			13		
		Сальмонеллез							-		
		Сахуу							-		
		Саа							-		
		Салхин цэцэг	4				1		5		
		Улаан эсэргэнэ							-		
		Гахай хавдар	3	2	4	4			13		
		Елом	1	1					2		
Улаанууд							-				
Хүйн үрэвсэл							-				
Нийгмийн халдварт өвчин	үүн-ээс	Бүгд	23	31	33	22			109		
		Сүрьеэ	5	9	12	4			30		
		Бруцеллез	6	2	4	5			17		
		Тэмбүү	2	1	1	1			5		
		Хамуу							-		
		Мөөгөнцөр							-		
Трихомониаз	5	10	12	6			33				
Заг хүйтэн	5	9	4	6			24				



## Гэмт хэрэг

Цагдаагийн байгууллагын мэдээгээр оны эхний 7 сард аймгийн хэмжээнд **351** гэмт хэрэг бүртгэгдэж **344** хүн холбогдож төр, иргэдийн өмчид **220.2** сая ₮-ийн **хохирол** учирлаа. Гарсан гэмт хэргийн **52.42** хувь нь **хулгай**, **8.55** хувь нь **иргэний эрүүл мэнд эрх чөлөөний хэрэг**, **7.41** хувь нь **замын осол**, **4.27 өмчийн хэрэг**, **3.99** хувь нь **танхай дээрэм**, **3.42** хувь нь **хүн амины хэрэг**, **19.94** хувь нь **бусад хэрэг** эзлэв.

**Сэргэлэн, Заамар, Алтанбулаг, Архуст, Баянчандань** сумдад 10000 хүнд **133-90** гэмт хэрэг ногдсон нь аймгийн дунджаас (56) харьцангуй их гарлаа.

Гэмт хэргийн **илрүүлэлт 86.61** хувьтай байгаа нь 2004 оны мөн үеэс **0.59** нэгжээр **нэмэгдлээ**. Гарсан гэмт хэрэг 2004 оны мөн үеэс **28** хэргээр **буурлаа**.

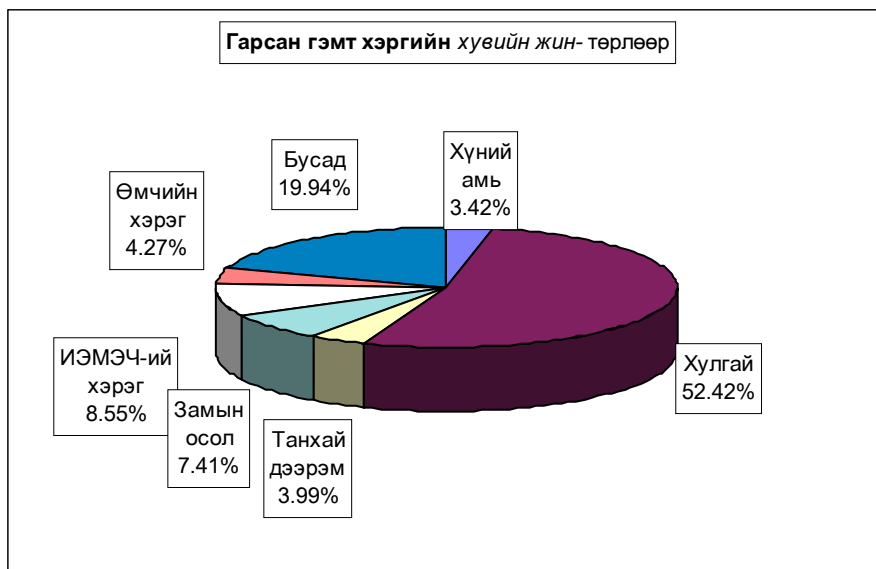

Бүртгэгдсэн гэмт хэрэг, төрлөөр - Number of offences committed, by types

In first 07 months by coms	Гэмт хэрэг бүгд Offen- ces total	ү н э з с - o f w h i c h										Ил- раз- гүй хэрэг Closing offences	10000 хүнд ногдох хэрэг Number of offences per 10000 population of 16 and above ages		
		7 сард In July	хүний амь murder	хулгай-theft		манхай, дээрэм indecent assault, robbery	хүчин гаре	замын осол crimes against safety of traffic move- ment	ИЭМ- ЭЧ хэрэг offences against the health of indi- viduals	өмчийн хэрэг offences in the prop- erty	бусад other				
				бүгд total	үүнээс молын of which animals										
Алтанбулаг	19	3		13	8							6	3	91	
Аргалант	11	1		7	5			4						2	87
Архуст	11	1		11	11									3	90
Батсүмбэр	13			6	4					1			6	1	31
Баян	9	2		3	3	1	1	1	1	1			2	1	66
Баяндэлгэр	8	1	1					3	1	1			2		80
Баянжаргалан	6			5	4				1						57
Баян-Өнжүүл	12	1	1	10	7				1					5	66
Баянхангай	4			2	2	1		1						1	39
Баянцагаан	11	2		10	7				1					4	64
Баянцогт	7	1		7	7									1	51
Баянчандмань	20	6		9	8		1	3	3	1		3	2	90	
Борнуур	13	1	2	5	3	2		1	1			2		45	
Бүрэн	3			1	1		1				1			14	
Дэлгэрхаан	2	2		1	1								1	14	
Жаргалант	19	6		10	5	2	1	1	1				3	47	
Заамар	40	9	4	16	4	2	2	2	5				9	109	
Лун	12	1		8	6			2						2	62
Мөнгөнморьт	8	5	1	4	2					2			1	56	
Өндөрширээт	4	1		2	1								2	27	
Сүмбэр	1			1	1									1	8
Сэргэлэн	18	3	1	12	9	1				2			2	7	133
Угтаал	2			2	9									1	11
Цээл	4			1	1	1				1				1	21
Эрдэнэ	15	6	1	5	4				3		1		5	1	65
Эрдэнэсант	5	1		2	2				1		1			1	14
Зуунмод	74	12	1	31		4	2	3	9	11	13	10		70	
ЗХХ газар															
Аймгийн дүн	351	65	12	184	106	14	8	26	30	15	62	47		56	
Төвийн бүс	134	21	3	76	31	5	2	4	12	11	21	29			
Зүүн бүс	57	15	3	28	24	1	1	7	5	2	10	5			
Баруун бүс	76	14	4	35	18	4	3	6	7	1	16	3			
Хойд бүс	84	15	2	45	33	4	2	9	6	1	15	10			
2004-07	379	55	8	215	103	23	8	33	44	10	38	53		61	
2003-07	378	54	11	206	97	44	9	21	29	9	49	63		60	
2002-07	511	68	25	288	144	51	6	49	30	24	38	55		81	
2001-07	507	75	19	299	154	51	6	33	26	19	54	62		80	
Хувийн 2005 он	100%	18.5%	3.42%	52.42%	30.20%	3.99%	2.28%	7.41%	8.55%	4.27%	17.66%	13.39%			
2004 он	100%	14.5%	2.11%	56.73%	27.18%	6.07%	2.11%	8.71%	11.61%	2.64%	10.03%	13.98%			
жин 2003 он	100%	14.3%	2.91%	54.50%	25.66%	11.64%	2.38%	5.56%	7.67%	2.38%	12.96%	16.67%			
2002 он	100%	13.3%	4.89%	56.36%	28.18%	9.98%	1.17%	9.59%	5.87%	4.70%	7.44%	10.76%			
2001 он	100%	14.8%	3.75%	58.97%	30.37%	10.06%	1.18%	6.51%	5.13%	3.75%	10.65%	12.23%			
2005.07-2003.07	-28	10	4	-31	3	-9		-7	-14	5	24	-6		-5	
Зөрүү 2005.07-2002.07	-27	11	1	-22	9	-30	-1	5	1	6	13	-16		-3	
(тоогоор) 2005.07-2001.07	-160	-3	-13	-104	-38	-37	2	-23		-9	24	-8		-25	
2005.07-2000.07	-156	-10	-7	-115	-48	-37	2	-7	4	-4	8	-15		-23	
2005.07-2004.07		4.01%	1.31%	-4.31%	3.02%	-2.08%	0.17%	-1.30%	-3.06%	1.63%	7.64%	-0.59%			
Зөрүү 2005.07-2003.07		4.23%	0.51%	-2.08%	4.54%	-7.65%	-0.10%	1.85%	0.88%	1.89%	4.70%	-3.28%			
(нэгжээр) 2005.07-2002.07		5.21%	-1.47%	-3.94%	2.02%	-5.99%	1.11%	-2.18%	2.68%	-0.42%	10.23%	2.63%			
2005.07-2001.07		3.73%	-0.33%	-6.55%	-0.18%	-6.07%	1.10%	0.90%	3.42%	0.53%	7.01%	1.16%			

Тайлбар: ИЭМЭЧ - Иргэний эрүүл мэнд эрх чөлөө  
ЗХХГазар - Засан хүмүүжүүлэх хөдөлмөрийн газар

**Гэмт хэрэгт холбогдогчийн насны бүтэц**

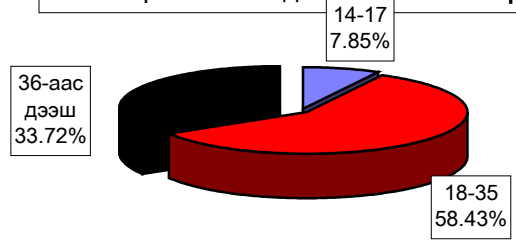

**Гэмт хэргийн гаралт**

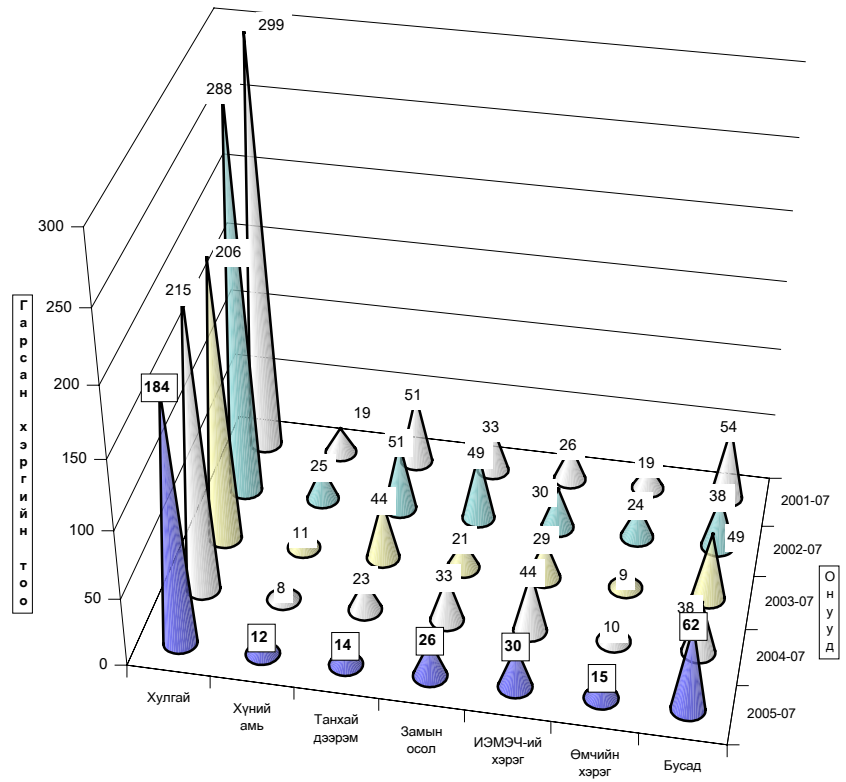

**Гэмт хэргийн төрөл**



Гарсан гэмт хэргийн **20.1** хувь нь **бүлгээр**; **22.7** хувь нь **согтуугаар** үйлдэгджээ. Гэмт хэргийн улмаас **68** хүн **нас барж**; **83** хүн **гэмтлээ**.  
Гэмт хэрэгт холбогдогчийн **5.2** хувь нь **урьд ял шийтгэл эдэлж** байсан хүмүүс эзлэв.

**Гэмт хэргээс учирсан хохирол, холбогдогч, үйлдэл - сумаар**  
Total amount of damage caused by offences; number of offenders; committs

In first 07 months by coms	Учирсан бүх хохирол (мян.төг)	үүнээс иргэдэд	Хүн		Бүх холбог- догч	Үйлдэгдсэн хэрэг				Урьд ял шийтгэл эдэлж байсан хүн		Гарсан бүх гэмт хэрэгт зэлэх %	Зөрүү Change (+,-) 2005-07 2004-07		
			нас бар- сан	гэмт- сэн		Бүлгээр		согтуугаар		тоо	хэрэгт зэлэх %			тоо	хэрэгт зэлэх %
						тоо	хэрэгт зэлэх %	тоо	хэрэгт зэлэх %						
			Total amount of damage (thous.tog)	of whom to indi- viduals		People died	number of inju- red	Total number of offe- nders	Crime committed by group of people					Criminal charge pe- riod did not expire	
					num- ber	percent	num- ber	percent	num- ber	percent	Compo- sition				
Алтанбулаг	6 730.0	3 530.0	3		14	3	21.4%	2	14.3%			4.1%	-3		
Аргалант	4 012.0	1 107.0	6		7	1	14.3%	1	14.3%	1	14.3%	2.0%	2		
Архуст	6 570.0	3 570.0	1		6	3						1.7%	5		
Батсүмбэр	2 560.0	2 560.0	4	1	15	2	13.3%	5	33.3%	2	13.3%	4.4%	-8		
Баян	13 476.0	9 776.4	2	5	10	2	20.0%	2	20.0%	2	20.0%	2.9%	1		
Баяндэлгэр	719.0	719.0	4	2	7			3	42.9%			2.0%	-1		
Баянжаргалан	700.0	700.0		1	8	1	12.5%			1	12.5%	2.3%	-3		
Баян-Өнжүүл	4 026.9	600.0	2	3	7					1	14.3%	2.0%	4		
Баянхангай	40.0	40.0	1	8	5	1	20.0%	1	20.0%			1.5%	-2		
Баянцагаан	2 305.0	2 305.0		1	6	1	16.7%	1	16.7%	1	16.7%	1.7%	-2		
Баянцогт	1 000.0	1 000.0			9	3						2.6%	6		
Баянчандмань	28 130.4	6 106.4	4	6	23	4	17.4%	7	30.4%			6.7%	-6		
Борнуур	2 490.0	2 490.0	7	4	14	1	7.1%	7	50.0%	1	7.1%	4.1%	3		
Бүрэн				1	2							0.6%	-2		
Дэлгэрхаан			1		1							0.3%	-1		
Жаргалант	2 585.0	2 585.0	4	8	18	2	11.1%	6	33.3%			5.2%	10		
Заамар	26 638.4	13 830.0	10	16	56	12	21.4%	12	21.4%	2	3.6%	16.3%	1		
Лүн	1 240.0	1 240.0	3		13	2	15.4%	2	15.4%	1	7.7%	3.8%	5		
Мөнгөнморьт	1 280.0	1 280.0	2	2	8	2	25.0%	4	50.0%	2	25.0%	2.3%	4		
Өндөрширээт	2 032.0	2 032.0	2		4							1.2%	-3		
Сүмбэр													-2		
Сэргэлэн	5 645.0		3	3	11	3	27.3%	1	9.1%			3.2%	-11		
Утгаал	2 725.1	25.1			1	1	100.0%	1	100.0%			0.3%	-3		
Цээл	550.0	550.0	1	2	4			1	25.0%			1.2%	3		
Эрдэнэ	4 005.0	4 005.0	4	2	14	2	14.3%	1	7.1%	1	7.1%	4.1%	-3		
Эрдэнэсант	200.0	200.0	1	1	4			1	25.0%			1.2%	-3		
Зуунмод	100 539.5	51 232.8	3	17	77	23	29.9%	20	26.0%	3	3.9%	22.4%	-19		
ЗХХ газар															
<b>Аймгийн дүн</b>	<b>220 199.3</b>	<b>111 483.7</b>	<b>68</b>	<b>83</b>	<b>344</b>	<b>69</b>	<b>20.1%</b>	<b>78</b>	<b>22.7%</b>	<b>18</b>	<b>5.2%</b>	<b>100.0%</b>	<b>-28</b>		
Төвийн бүс	119 246.4	57 667.8	11	24	115	30	26.1%	24	20.9%	5	4.3%	33.43%	-31		
Зүүн бүс	26 750.0	20 050.4	13	12	53	10	18.9%	10	18.9%	6	11.3%	15.41%	3		
Баруун бүс	33 425.5	17 917.1	19	28	90	16	17.8%	18	20.0%	3	3.3%	26.16%	-5		
Хойд бүс	40 777.4	15 848.4	25	19	86	13	15.1%	26	30.2%	4	4.7%	25.00%	5		
2004-07	295 810.2	100 915.8	64	129	344	87	25.3%	92	26.7%	40	11.6%				
2003-07	240 173.9	88 382.5	49	116	299	52	17.4%	90	30.1%	26	8.7%				
2002-07	404 665.5	147 188.2	53	151	453	77	17.0%	93	20.5%	48	10.6%				
2001-07	217 570.7	148 370.1	32	132	389	58	14.9%	80	20.6%	71	18.3%				
2005.07-2003.07	-75 610.9	10 567.9	4	-46				-14		-22					
Зөрүү 2005.07-2002.07 (тоогоор)	-19 974.6	23 101.2	19	-33	45	17		-12		-8					
2005.07-2001.07	-184 466.2	-35 704.5	15	-68	-109	-8		-15		-30					
2005.07-2000.07	2 628.6	-36 886.4	36	-49	-45	11		-2		-53					
2005.07-2004.07	-25.6%	10.5%	6.3%	-35.7%			-20.7%			-55.0%					
Зөрүү 2005.07-2003.07 (хувиар)	-8.3%	26.1%	38.8%	-28.4%	15.1%	32.7%		-13.3%		-30.8%					
2005.07-2002.07	-45.6%	-24.3%	28.3%	-45.0%	-24.1%	-10.4%		-16.1%		-62.5%					
2005.07-2001.07	1.2%	-24.9%	112.5%	-37.1%	-11.6%	19.0%		-2.5%		-74.6%					
2005.07-2004.07							-5.2%			-4.1%		-6.4%			
Зөрүү 2005.07-2003.07 (нэгжээр)							2.7%			-7.4%		-3.5%			
2005.07-2002.07							3.1%			2.1%		-5.4%			
2005.07-2001.07							5.1%			2.1%		-13.0%			

Хэрэгт холбогдогчийн хүйс, нас, нийгмийн байдал, боловсрол - сумдаар

	Бүх холбогдогч	Ү ү н э э с												
		Эмэгтэй	Насны бүлгээр			Ажил мэргэжил				Боловсролоор				
			14-17	18-35	36-аас дээш	Ажилчин, малчин	Албан хаагч	Ажил, сургуульгүй	Бусад	Дээд	Дунд	Бага	Боловсролгүй	
			of whom											
Total number of offenders	female	by age group			by occupation				by educational level					
		14-17	18-35	36-and above age	Worker	Officer	Unemployed, uneducated	Others	Higher education	Completed secondary school	Uneducated persons			
Алтанбулаг	14		1	11	2	2		12				9	3	2
Аргалант	7			3	4	4		3				6		1
Архуст	6			4	2	2		4				2		4
Батсүмбэр	15			6	9	1		14				6	2	7
Баян	10			7	3	1		8	1			5		5
Баяндэлгэр	7			3	4	2	1	4				5		2
Баянжаргалан	8		1	4	3			8		1		2	1	4
Баян-Өнжүүл	7		1	4	2	1		4	2			4	1	2
Баянхангай	5			4	1			5				3	1	1
Баянцагаан	6			1	5			6				4	2	
Баянцогт	9			6	3			9				3		6
Баянчандмань	23	1		16	7	6	1	16				19		4
Борнуур	14	1		11	3			14				8	2	4
Бүрэн	2			1	1			2				1		1
Дэлгэрхаан	1				1			1					1	
Жаргалант	18	1		10	8	4		14				14		4
Заамар	56	3	3	45	8	7		46	3			41	3	12
Лун	13			7	6			13				12		1
Мөнгөнморьт	8			2	6			8					8	
Өндөрширээт	4	2		2	2	1		3				2		2
Сүмбэр														
Сэргэлэн	11	1	1	6	4	3		8		2		6		3
Угтаал	1			1				1				1		
Цээл	4		1	2	1			3	1			2	1	1
Эрдэнэ	14	2		8	6	1		12	1			8	1	5
Эрдэнэсант	4			3	1	2		2				3		1
Зуунмод	77	9	19	34	24	10	3	47	17	15	46	1	15	
ЗХХ газар														
<b>Аймгийн дүн</b>	<b>344</b>	<b>20</b>	<b>27</b>	<b>201</b>	<b>116</b>	<b>47</b>	<b>5</b>	<b>267</b>	<b>25</b>	<b>18</b>	<b>212</b>	<b>27</b>	<b>87</b>	
Төвийн бүс	115	10	22	56	37	16	3	77	19	17	69	7	22	
Зүүн бүс	53	2	1	28	24	6	1	44	2	1	22	10	20	
Баруун бүс	90	5	4	65	21	10		76	4		65	6	19	
Хойд бүс	86	3		52	34	15	1	70			56	4	26	
2004-07	344	27	25	215	104	49	24	246	25	22	210	25	87	
2003-07	299	18	10	194	95	46	22	216	15	20	160	25	94	
2002-07	453	36	31	296	126	69	34	323	27	34	262	58	99	
2001-07	389	19	27	259	103	72	15	265	37	19	245	50	75	
2005.07-2003.07		-7	2	-14	12	-2	-19	21		-4	2	2		
Зөрүү 2005.07-2002.07	45	2	17	7	21	1	-17	51	10	-2	52	2	-7	
(тоогоор) 2005.07-2001.07	-109	-16	-4	-95	-10	-22	-29	-56	-2	-16	-50	-31	-12	
2005.07-2000.07	-45	1		-58	13	-25	-10	2	-12	-1	-33	-23	12	
2005.07-2004.07		-25.9%	8.0%	-6.5%	11.5%	-4.1%	-79.2%	8.5%		-18.2%	1.0%	8.0%		
Зөрүү 2005.07-2003.07	15.1%	11.1%	170.0%	3.6%	22.1%	2.2%	-77.3%	23.6%	66.7%	-10.0%	32.5%	8.0%	-7.4%	
(хувиар) 2005.07-2002.07	-24.1%	-44.4%	-12.9%	-32.1%	-7.9%	-31.9%	-85.3%	-17.3%	-7.4%	-47.1%	-19.1%	-53.4%	-12.1%	
2005.07-2001.07	-11.6%	5.3%		-22.4%	12.6%	-34.7%	-66.7%	0.8%	-32.4%	-5.3%	-13.5%	-46.0%	16.0%	

Хэрэгт холбогдогчийн хүйс, нас, нийгмийн байдал, боловсрол.

(сумаар, хувиар)

	эмэгтэй	Насаар			Ажил мэргэжил				Боловсрол			
		14-17	18-35	36-аас дээш	Ажилчин малчин	Албан хаагч	Ажил сургуульгүй	Бусад	Дээд	Дунд	Бага	Боловсролгүй
		by age group			by occupation				by educational level			
female	14-17	18-35	36- and above age	Worker, herdmen	Officer	Unemployed, uneducated	Others	Higher education	Completed secondary school	primary	Uneducated persons	
Алтанбулаг	7.1%	78.6%	14.3%	14.3%			85.7%		64.3%	21.4%	14.3%	
Аргалант		42.9%	57.1%	57.1%			42.9%					
Архуст												
Батсүмбэр		40.0%	60.0%	6.7%			93.3%		40.0%	13.3%	46.7%	
Баян		70.0%	30.0%	10.0%			80.0%	10.0%	50.0%		50.0%	
Баяндалгар		42.9%	57.1%	28.6%	14.3%		57.1%		71.4%		28.6%	
Баянжаргалан	12.5%	50.0%	37.5%				100.0%		25.0%	12.5%	50.0%	
Баян-Өнжүүл	14.3%	57.1%	28.6%	14.3%			57.1%	28.6%	60.0%	14.3%	28.6%	
Баянхангай		80.0%	20.0%				100.0%		60.0%	20.0%	20.0%	
Баянцагаан		16.7%	83.3%				100.0%		66.7%	33.3%		
Баянцогт												
Баянчандмань	4.3%	69.6%	30.4%	26.1%	4.3%		69.6%		82.6%		17.4%	
Борнуур	7.1%	78.6%	21.4%				100.0%		57.1%	14.3%	28.6%	
Бүрэн												
Дэлгэрхаан			100.0%				100.0%			100.0%		
Жаргалант	5.6%	55.6%	44.4%	22.2%			77.8%		77.8%		22.2%	
Заамар	5.4%	5.4%	80.4%	14.3%	12.5%		82.1%	5.4%	73.2%	5.4%	21.4%	
Лүн			53.8%	46.2%			100.0%		92.3%		7.7%	
Мөнгөнморьт			25.0%	75.0%			100.0%			100.0%		
Өндөрширээт	50.0%	50.0%	50.0%	25.0%			75.0%		50.0%		50.0%	
Сүмбэр												
Сэргэлэн	9.1%	9.1%	54.5%	36.4%	27.3%		72.7%		18.2%	54.5%	27.3%	
Угтаал			100.0%				100.0%		100.0%			
Цээл		25.0%	50.0%	25.0%			75.0%	25.0%	50.0%	25.0%	25.0%	
Эрдэнэ	14.3%		57.1%	42.9%	7.1%		85.7%	7.1%	57.1%	7.1%	35.7%	
Эрдэнэсант			75.0%	25.0%	50.0%		50.0%		75.0%		25.0%	
Зуунмод	11.7%	24.7%	44.2%	31.2%	13.0%	3.9%	61.0%	22.1%	59.7%	1.3%	19.5%	
ЗХХ газар												
<b>Аймгийн дүн</b>	<b>5.81%</b>	<b>7.85%</b>	<b>58.43%</b>	<b>33.72%</b>	<b>13.66%</b>	<b>1.45%</b>	<b>77.62%</b>	<b>7.27%</b>	<b>5.23%</b>	<b>61.63%</b>	<b>7.85%</b>	<b>25.29%</b>
Төвийн бүс	8.70%	19.13%	48.70%	32.17%	13.91%	2.61%	66.96%	16.52%	14.78%	60.00%	6.09%	19.13%
Зүүн бүс	3.77%	1.89%	62.83%	45.28%	11.32%	1.89%	83.02%	3.77%	1.89%	41.51%	18.87%	37.74%
Баруун бүс	5.56%	4.44%	72.22%	23.33%	11.11%		84.44%	4.44%		72.22%	6.67%	21.11%
Хойд бүс	3.49%		60.47%	39.53%	17.44%	1.16%	81.40%			65.12%	4.65%	30.23%
2004-07	7.85%	7.27%	62.50%	30.23%	14.24%	6.98%	71.51%	7.27%	6.40%	61.05%	7.27%	25.29%
2003-07	6.02%	3.34%	64.88%	31.77%	15.38%	7.36%	72.24%	5.02%	6.69%	53.51%	8.36%	31.44%
2002-07	7.95%	6.84%	65.34%	27.81%	15.23%	7.51%	71.30%	5.96%	7.51%	57.84%	12.80%	21.85%
2001-07	4.88%	6.94%	66.58%	26.48%	18.51%	3.86%	68.12%	9.51%	4.88%	62.98%	12.85%	19.28%
2005.07-2004.07	-2.03%	0.58%	-4.07%	3.49%	-0.58%	-5.52%	6.10%		-1.16%	0.58%	0.58%	
Зөрүү 2005.07-2003.07 (нэгжээр)	-0.21%	4.50%	-6.45%	1.95%	-1.72%	-5.90%	5.38%	2.25%	-1.46%	8.12%	-0.51%	-6.15%
2005.07-2002.07	-2.13%	1.01%	-6.91%	5.91%	-1.57%	-6.05%	6.31%	1.31%	-2.27%	3.79%	-4.95%	3.44%
2005.07-2001.07	0.93%	0.91%	-8.15%	7.24%	-4.85%	-2.40%	9.49%	-2.24%	0.35%	-1.35%	-5.00%	6.01%

Хэрэг гарсан газар, өдөр, цаг.

Он-Year		Газар-Place			Өдөр-Days			Цаг-Hours			
		Гудамж талбайд	Албан газар	Гэр, орон сууцанд	Ажлын	Амралтын	Баяр ёслолын	07-13	13-19	19-22	22-06
		street	office	dwelling	work	weekend	celebrate				
2005-07		45	27	57				63	79	45	163
2004-07		42	14	74				49	90	51	189
2003-07	Тоо	29	11	69				38	116	79	145
2002-07		55	31	99	374	132	5	83	116	70	242
2001-07		70	45	91	357	139	11	77	114	64	252
2005-07		12.82%	7.69%	16.24%				17.95%	22.51%	12.82%	46.44%
2004-07	Хувийн жин	11.08%	3.69%	19.53%				12.93%	23.75%	13.46%	49.87%
2003-07		7.67%	2.91%	18.25%				10.05%	30.69%	20.90%	38.36%
2002-07		10.76%	6.07%	19.37%	73.19%	25.83%	0.98%	16.24%	22.70%	13.70%	47.36%
2001-07		13.81%	8.88%	17.95%	70.41%	27.42%	2.17%	15.19%	22.49%	12.62%	49.70%
2005.07-2004.07		3	13	-17				14	-11	-6	-26
2005.07-2003.07	Зөрүү (тоогоор)	16	16	-12				25	-37	-34	18
2005.07-2002.07		-10	-4	-42				-20	-37	-25	-79
2005.07-2001.07		-25	-18	-34				-14	-35	-19	-89
2005.07-2004.07		1.74%	4.00%	-3.29%				5.02%	-1.24%	-0.64%	-3.43%
2005.07-2003.07	Зөрүү (нэгжээр)	5.15%	4.78%	-2.01%				7.90%	-8.18%	-8.08%	8.08%
2005.07-2002.07		2.06%	1.63%	-3.13%				1.71%	-0.19%	-0.88%	-0.92%
2005.07-2001.07		-0.99%	-1.18%	-1.71%				2.76%	0.02%	0.20%	-3.27%

## Бусад

### Стандарт, хэмжилзүй.

Аймгийн Стандартчилал хэмжилзүйн төвийн үйл ажиллагааны статистик мэдээ

(2005 оны эхний 7 сард)

Үзүүлэлтүүд	2003-07 он	2004-07 он	2005-07 он	Хувь
<b>1 Тохирлын баталгаажуулалт</b>				
<b>Үйлчилгээний баталгаажуулалт</b>				
-тохирлын гэрчилгээ	302	296	305	103.04%
<b>Бүтээгдэхүүний баталгаажуулалт</b>				
-дотоодын бүтээгдэхүүн	50	41	31	75.6%
-импортын бүтээгдэхүүн	515	365	454	124.38%
-экспортын бүтээгдэхүүн		236	100	42.37%
<b>2 Хэмжих хэрэгслийн баталгаажуулалт</b>				
<b>Цулын хэмжүүр</b>				
-жин	336	328	410	125.00%
-туухай	543	462	553	119.70%
<b>Эзэлхүүн зарцуулалтын хэмжүүр</b>				
-түгээгүүрийн хошуу	107	97	91	93.81%
-мерник	48	45	43	95.6%
-сүмбэн метр	53	45	43	95.6%
-шингэн бүтээгдэхүүнийг хэмжих хэрэгсэл			2	
<b>Цахилгаан хэмжүүр</b>				
-нэг фазын тоолуур	948			
-гурванг фазын тоолуур	3			
<b>3 Сорилт шинжилгээ</b>				
-дээжийн тоо	114	190	209	110.00%
-шинжилсэн үзүүлэлтийн тоо	478	1329	1565	117.76%
<b>4 Стандартын салбар сангийн үйлчилгээ</b>				
-аж ахуйн нэгж иргэдийн тоо	52	139	251	180.58%

## Санхүүгийн хяналт, шалгалт

Санхүүгийн хянан шалгах хэлтэс 2005 оны эхний 7 сард **78** байгууллагад хяналт, шалгалт хийж **118.5** сая ₮-ийн төлбөр зөрчил илэрч төлүүлбэл зохих төлбөрийн барагдуулалт **58.62** % болов.

Аймгийн МХГ-ын Санхүүгийн хяналт шалгалтын хэлтсийн баримтын шалгалтын  
актын биелэлтийн 2005 оны эхний 7 сарын мэдээ \мян.₮\

	Төлбөр зөрчлийн нийт дүн	Төлүүлбэл зохих төлбөрийн дүн	Үүнээс		Барагдуулсан		дутуу төлөлт		Биелэлтийн хувь
			Төсөвт	Тухайн байгууллагад	Төсөвт	Тухайн байгууллагад	Төсөвт	Тухайн байгууллагад	
1 Зуунмод ЗДТГ ИТХ Хөдөлмөр эрхлэлтийн алба	8 105.8	8 105.8	1 042.1	7 063.7	275.4		766.7	7 063.7	3.40%
2 Нийгмийн халамж үйлчилгээний төв	10 665.8	10 665.8	2 822.0	7 843.8	2 822.0	7 843.8			100.00%
3 Аймгийн ӨАЧД зөвлөл	280.6	280.6	280.6		210.0		70.6		74.84%
4 Татварын хэлтэс	1 337.0	1 337.0	127.6	1 209.4	127.6	1 209.4			100.0%
5 Аймгийн ЗДТГ ИТХ	3 304.3	3 304.3	3 301.3	3.0		3.0	3 301.3		
6 МСҮТ	22 623.8	22 623.8	15 813.5	6 810.3	6 386.7	6 810.3		9 426.8	58.33%
8 Аймгийн төвлөрсөн төсөв	1 553.5	1 553.5	1 553.5				1 553.5		
9 Угтаал төсөвт	292.0	292.0	292.0		222.1		69.9		76.06%
10 Баянцогт төсөвт	721.4	721.4	560.4	161.0	560.4	161.0			100.0%
11 Төв аймгийн сангууд	48 572.5	48 572.5	4 365.3	44 207.2	4 365.3	28 470.2		15 737.0	67.60%
12 Эрдэнэ төсөвт газрууд	2 018.7	2 018.7	1 660.0	358.7	394.3	358.7	1 265.7		37.30%
13 Архуст төсөвт газрууд	1 503.3	1 503.3	1 490.4	12.9	744.4	12.9	746.0		50.38%
14 Заамар МСҮТ	3 760.8	3 760.8	476.9	3 283.9	476.9	2 123.7		1 160.2	69.15%
15 Баянчандмань МСҮТ Баянчандмань төсөвт газрууд	911.3	911.3	695.1	216.2	14.1	216.2	681.0		25.27%
16 Батсүмбэр төсөвт газрууд	1 593.5	1 593.5	1 532.9	60.6	700.0	60.6	832.9		47.73%
17 Борнуур төсөвт газрууд	776.0	776.0	776.0		348.3		427.7		44.88%
18 Мөнгөнморьт төсөвт газрууд	1 341.7	1 341.7	792.6	549.1		549.1	792.6		40.93%
19 Ар жанчивлан рашаан сувилал	3 067.9	3 067.9	1 694.7	1 373.2	700.7	873.2	994.0	500.0	51.30%
17 Аймгийн МХГ	4 327.2	4 327.2	787.2	3 540.0		1 040.0	787.2	2 500.0	24.03%
19 НДШ-ийн нөхөн төлөлт МЦХ ХК -ны аймгийн	1 238.6	1 238.6	1 238.6		1 238.6				100.0%
20 Холбооны газар Дулааны Эрчим хүчний газар	336.5	336.5	155.2	181.3		181.3	155.2		53.88%
21 УСОС -ны Чандмань компани	219.8	219.8	219.8				219.8		
<b>2005-07 сар</b>	<b>118 552.0</b>	<b>118 552.0</b>	<b>41 677.7</b>	<b>76 874.3</b>	<b>19 586.8</b>	<b>49 913.4</b>	<b>22 090.9</b>	<b>26 960.9</b>	<b>58.62%</b>
2004-07 сар	41 580.0	41 580.0	25 659.9	15 920.1	6 355.0	15 920.1	19 304.1		53.57%
2003-07 сар	75 165.0	71 596.6	21 886.9	49 709.7	2 721.9	43 362.6	19 165.0	6 347.1	64.37%
2002-07 сар	184 720.4	178 021.7	39 092.7	138 929.0	5 883.0	91 475.2	33 209.7	47 453.8	54.69%
2001-07 сар	146 246.1	145 000.5	41 258.9	103 741.6	1 552.9	59 711.0	39 706.0	43 930.6	42.25%
Урьд онуудын үлдэгдлээс барагдсан дүн		39 562.0	31 423.5	8 138.5	7 977.9	8 138.5	23 445.6		40.74%

## Шүүхийн шийдвэр гүйцэтгэл

Шүүхийн шийдвэр гүйцэтгэлийн албаны 2005 оны эхний 7 сарын мэдээгээр ажиллагаа хийгдэж байгаа 1020 гүйцэтгэх хуудсанд нийт 602.4 сая ₮-ийн төлбөр тэтгэлэг ногдов. Үүнээс 106 гүйцэтгэх хуудсанд ногдох 210.5 сая ₮-ийн материалд шүүхийн байцаан шийтгэх ажиллагаа хийгдэж, биелүүлбэл зохих 914 гүйцэтгэх хуудасны 391.9 сая ₮-өөс 250 гүйцэтгэх хуудасны 167.0 сая ₮-ийг биелүүлж, бодит биелэлтийн хувь 27.35 болж өнгөрсөн оны мөн үеэс 12.21 нэгжээр нэмэгдлээ.

Бодитой биелүүлсэн 250 гүйцэтгэх хуудсаар тооцоход нэг гүйцэтгэх хуудсанд дунджаар 0,668 сая ₮ ногдлоо.

Төв аймаг дахь ШШГ-ийн албаны шийдвэр гүйцэтгэлийн ажлын 2005 оны эхний 7 сарын мэдээ.

Он-ууд		Ажиллагаа хийгдэж байгаа материал		Хасагдах БША хийгдэж байгаа		Биелүүлбэл зохих		Бодитой биелүүлсэн		Бодит биелэлтийн хувь	Үлдэгдэл	
		Гүйцэтгэх хуудасны тоо	мянган-₮	Гүйцэтгэх хуудасны тоо	мянган-₮	Гүйцэтгэх хуудасны тоо	мянган-₮	Гүйцэтгэх хуудасны тоо	мянган-₮		Гүйцэтгэх хуудасны тоо	мянган-₮
2002		1368	552 306.8	94	58 847.5	1274	493 459.3	295	126 566.9	25.65%	979	366 892.4
2003	Шийдвэр гүйцэтгэлийн журмаар төлүүлэх нийт	1145	724 646.8	209	169 312.9	936	555 333.9	171	87 750.5	18.27%	765	467 583.4
2004	төлбөр тэтгэлэг бүгд	808	413 351.9	56	59 534.1	752	353 817.8	123	98 836.9	16.36%	629	254 980.9
2005		1020	602 392.2	106	210 531.4	914	391 860.8	250	167 014.3	27.35%	664	224 846.5
үү-нэ-эс	Банкны байгууллагад төлөх	21	71 840.3	7	41 637.5	14	30 202.8	4	24 879.6	28.57%	10	5 323.2
	Нийгмийн даатгалын байгууллагад төлөх	15	115 661.1	5	80 629.1	10	35 032.0	6	14 764.6	60.00%	4	20 267.4
	Татварын болон орон нутгийн төсөвт орох	149	31 640.2	6	6 549.4	143	25 090.8	63	3 496.0	44.06%	80	21 594.8

Тайлбар: БША- Байцаан шийтгэх ажиллагаа хийгдэж байгаа

## Статистикийн хэлтсийн

дарга

Ж.Отгончулуун