

# Статистикийн хэлтэс

Н..... танаа



Төв аймгийн эдийн засаг, нийгмийн байдлын

тухай **танилцуулга**

(2005 оны эхний 8 сар)

**Зуунмод**

2005.09.06

## Гарчиг

• Нийгэм эдийн засгийн үзүүлэлтүүд	<b>2-4</b>
• Төсөв, мөнгө, зээл, хадгаламж, нийгмийн даатгал, нийгмийн халамж	<b>5-21</b>
• Хэрэглээний үнэ тариф, ХАА-н бүтээгдэхүүний үнэ	<b>22-29</b>
• Ажилгүйчүүд	<b>30-34</b>
• Хөдөө аж ахуй	<b>35-37</b>
• Аж үйлдвэр	<b>38-45</b>
• Барилга	<b>46-47</b>
• Холбоо	<b>48-49</b>
• Эрүүл мэнд	<b>50-55</b>
• Гэмт хэрэг	<b>56-61</b>
• Бусад	<b>62-64</b>

**Нийгэм, эдийн засгийн үндсэн үзүүлэлтүүд.**

**А**ймгийн эдийн засаг, нийгмийн зарим үндсэн үзүүлэлтүүдийг их багаар нь зэрэгцүүлсэн байдлаар гаргаж танилцуулгад оруулав.

	Хэмжих нэгж	2005 оны 8 сар				
		Аймгийн дундаж	хамгийн			
			их	бага		
Төрөх насны 1000 эмэгтэйд ногдох төрөлт	хүн	17.10	<b>Зуунмод</b>	<b>48.13</b>	Баяндэлгэр	<b>0.00</b>
			Дэлгэрхаан	27.68	Сэргэлэн	0.00
			Лүн	22.00	Баянцагаан	1.39
			Алтанбулаг	20.83	Архуст	3.94
			Сүмбэр	19.61	Баян-Өнжүүл	4.15
1000 хүнд ногдох нас баралт	хүн	3.58	<b>Баянжаргалан</b>	<b>7.54</b>	<b>Сэргэлэн</b>	<b>0.53</b>
			Баян	6.80	Эрдэнэ	1.47
			Баянчандмань	6.46	Мөнгөнморьт	1.55
			Зуунмод	5.51	Эрдэнэсант	1.60
			Жаргалант	4.78	Архуст	1.69
Хөдөлмөрийн насны 10000 хүнд ногдох ажилгүйчүүдийн тоо	хүн	128	<b>Зуунмод</b>	<b>280</b>	Баяндэлгэр	<b>0</b>
			Баянцогт	278	Алтанбулаг	16
			Баянхангай	230	Жаргалант	19
			Эрдэнэ	212	Баян-Өнжүүл	24
			Дэлгэрхаан	206	Баянцагаан	26
Амьд төрсөн 1000 хүүхдэд ногдох нас баралт	хүн	0.08	<b>Баянжаргалан</b>	<b>0.63</b>		
			Баян	0.49		
			Зуунмод	0.21		
			Заамар	0.18		
			Жаргалант	0.17		
10000 хүн тутмаас халдварт өвчнөөр өвчлөгчид	хүн	48.97	<b>Зуунмод</b>	<b>156.5</b>	Дэлгэрхаан	<b>0.0</b>
			Мөнгөнморьт	103.3	Цээл	0.0
			Сүмбэр	94.5	Эрдэнэсант	4.0
			Баян-Өнжүүл	55.2	Архуст	11.2
			Сэргэлэн	47.5	Баянжаргалан	12.6
Орон нутгийн төсвийн орлогод зарлагын эзлэх хувь	%	20.55%	<b>Сэргэлэн</b>	<b>35.42</b>	<b>Сүмбэр</b>	<b>3.35</b>
			Эрдэнэ	34.35	Угтаал	3.56
			Заамар	31.36	Архуст	4.09
			Батсүмбэр	14.53	Аргалант	4.26
			Мөнгөнморьт	12.69	Дэлгэрхаан	4.36
Нэг хүнд ногдох төсвийн зарлага	мян-₮	68.66	<b>Баянхангай</b>	<b>68.45</b>	<b>Эрдэнэ</b>	<b>25.33</b>
			Баяндэлгэр	67.43	Батсүмбэр	28.86
			Угтаал	67.42	Бүрэн	32.42
			Баянцогт	59.48	Эрдэнэсант	33.90
			Сүмбэр	59.41	Баян-Өнжүүл	34.06
Нэг хүнд ногдох төсвийн орлого	мян-₮	14.11	<b>Заамар</b>	<b>16.04</b>	<b>Дэлгэрхаан</b>	<b>1.73</b>
			Сэргэлэн	14.34	Баянцагаан	1.88
			Эрдэнэ	8.70	Архуст	1.98
			Мөнгөнморьт	7.07	Сүмбэр	1.99
			Баянхангай	6.83	Баян	2.16

(үргэлжлэл)

	Хэмжих нэгж	2005 оны 08-р сар				
		Аймгийн дундаж	Хамгийн			
			их	бага		
1-р зэргийн гурил	төг	465	Баянхангай	550	Зуунмод	360
			Цээл	500	Батсүмбэр	380
			Жаргалант	500	Өндөрширээт	400
			Архуст	500	Баянчандмань	410
			Баянжаргалан	500	Мөнгөнморьт	420
Хонины мах	төг	2063	Батсүмбэр	2600	Эрдэнэсант	1200
			Баян	2600	Баянхангай	1500
			Борнуур	2500	Архуст	1800
			Жаргалант	2300	Баянжаргалан	1800
			Сүмбэр	2300	Баянцагаан	1900
Үхрийн мах	төг	2315	Заамар	2800	Баянхангай	1800
			Баян	2800	Баянжаргалан	2000
			Борнуур	2600	Архуст	2000
			Аргалант	2500	Эрдэнэсант	2000
			Батсүмбэр	2500	Баянцагаан	2100
Цагаан будаа	төг	584	Эрдэнэсант	650	Зуунмод	520
			Баян	600	Заамар	530
			Баянжаргалан	600	Баянцагаан	550
			Цээл	600	Жаргалант	550
			Сэргэлэн	600	Лүн	550
Хатуу чихэр	төг	2026	Борнуур	2500	Өндөрширээт	1500
			Цээл	2500	Сүмбэр	1700
			Эрдэнэ	2500	Баянцагаан	1800
			Батсүмбэр	2400	Лүн	1800
			Угтаал	2300	Баянжаргалан	1800
Шингэн сүү	төг	282	Бүрэн	500	Эрдэнэ	100
			Заамар	400	Борнуур	120
			Угтаал	400	Сүмбэр	170
			Өндөрширээт	400	Мөнгөнморьт	180
			Баян-өнжүүл	350	Алтанбулаг	200
Элсэн чихэр	төг	615	Баян	700	Баянжаргалан	500
			Баянцагаан	700	Баянчандмань	550
			Борнуур	700	Батсүмбэр	550
			Эрдэнэсант	700	Зуунмод	550
			Угтаал	650	Лүн	600
Гурилан боов	төг	941	Архуст	1200	Баяндэлгэр	750
			Бүрэн	1200	Баян	800
			Сэргэлэн	1100	Баянцогт	800
			Баян-өнжүүл	1100	Баянхангай	800
			Алтанбулаг	1000	Баянчандмань	800
Төмс	төг	294	Баянцагаан	400	Сүмбэр	150
			Бүрэн	400	Баянхангай	200
			Заамар	400	Лүн	250
			Мөнгөнморьт	350	Алтанбулаг	250
			Цээл	350	Баян	250
Сонгино	төг	482	Дэлгэрхаан	600	Баян	300
			Баянхангай	600	Жаргалант	350
			Эрдэнэсант	550	Өндөрширээт	350
			Баянцагаан	550	Батсүмбэр	400
			Архуст	550	Баян-өнжүүл	400

(үргэлжлэл)

		Хэмжих нэгж	Эхний 8 сар - In first 8 months			
			Аймгийн дүн болон дундаж	Хамгийн		
				их	бага	
		measuring unit	Total and average	highest	lowest	
У р г а ц г о р с	төмс-potato	тонн tons	401.6	Жаргалант 160.0 Алтанбулаг 120.0 Батсүмбэр 54.0 Заамар 35.0 Баянцогт 16.0	Зуунмод 0.12 Борнуур 4.50	
	хүнсний ногоо-vegetable	тонн tons	371.0	Эрдэнэсант 150.0 Алтанбулаг 112.0 Баянцогт 45.0 Батсүмбэр 28.0 Заамар 17.0	Зуунмод 1.3 Борнуур 6.3 Жаргалант 11.4	
Бэлтгэсэн өвс Hay harvest		тонн tons	30214.9	Батсүмбэр 5014 Борнуур 4100.0 Цээл 3640.0 Эрдэнэ 2800.0 Баянцогт 2154.0	Баян 0.0 Баянцагаан 0.0 Дэлгэрхаан 0.0 Баянжаргалан 1.5 Зуунмод 28.3	
Бэлтгэсэн гар тэжээл Hand made fodder		тонн tons	314.7	Лүн 60.8 Баянцогт 60.0 Бүрэн 60.0 Алтанбулаг 56.0 Өндөрширээт 35.0	Баянхангай 0.4 Батсүмбэр 0.4 Заамар 0.5 Сүмбэр 0.5 Баянжаргалан 1.0	
16-гаас дээш насны 10000 хүнд ногдох гэмт хэрэг Number of offences per 10000 population of 16 and above ages		Хүн people	65	Сэргэлэн 177 Заамар 123 Баянчандмань 104 Алтанбулаг 101 Архуст 98	Угтаал 11 Дэлгэрхаан 14 Эрдэнэсант 20 Цээл 21 Бүрэн 23	



# Төсөв, мөнгө

Төсвийн орлого 2005 оны эхний 8 сард орон нутаг ба аймагт төвлөрүүлснээр **828,97** сая, зарлага **6085.1** сая ₮ болж, төсвийн алдагдал **5256,1** сая ₮ болж, аймаг, орон нутгийн төсвийн орлогоор тооцоход, орлогын төлөвлөгөө **106,2** хувь биелэгдэж, үндсэн нэрийн татварын орлогуудаас **Өмчийн орлого, Бусад татвар, төлбөр хураамжийн орлогуудын** төлөвлөгөө дүнгээрээ тасарч, нэр төрлөөр нь үзвэл: өмчийн орлогын албан татвараас: **үл хөдлөх хөрөнгийн, бууны орлогын, бусад татвар, төлбөр хураамжаас газрын төлбөрийн, АМБББ-ын хураамж, түгээмэл тархацтай байгалийн баялагын, ус рашаан ашигласны төлбөрийн төлөвлөгөөнүүд биелэгдсэнгүй.**

Төсвийн орлогын гүйцэтгэл.( мянган ₮) Budget revenue . /thousand tog/

Орлогын төрлүүд, Types of revenue	2004 он эхний 8 сар	2005 оны эхний 8 сар			2005-8% 2004-8%	Орлогд элэх % 2005 он
		Төлөв- лөгөө	Гүйцэт- гэл	ТБ %		
I. ОРЛОГО - Бүгд REVENUE-TOTAL (И+У)	594 162.2	780 752.1	828 970.1	106.2%	139.5%	100.0%
II. Урсгал орлого-current revenue (III+IV)	584 581.6	776 386.1	813 906.1	104.8%	139.2%	98.18%
III Татварын орлого-tax revenue (1+2+3+4)	451 243.6	655 520.2	601 745.3	91.8%	133.4%	72.59%
1.Орлогын албан татвар-income tax (1.1+1.2)	105 108.4	110 697.0	130 501.7	117.9%	124.2%	15.74%
1.1. Хүн амын орлогын албан татвар Individuals Income tax	105 108.4	110 697.0	130 501.7	117.9%	124.2%	15.74%
цалин хөлс, түүнтэй адилтгах орлого хувиараа аж ахуй эрхэлсний орлого орлогит тухай бүр тодорхойлох боломжгүй хувийн мал бүхий иргэний орлого хадгаламжийн хүүгийн орлого хувьцааны ногдол ашиг, хувь хүртэгчийн бусад орлого	30 139.0 74 969.4	26 412.2 80 939.0	33 046.6 86 677.3	125.1% 107.1%	109.6% 115.6%	3.99% 10.46%
1.2. Аж ахуйн нэгжийн орлогын татвар Corporate Income tax						
2. Өмчийн татвар Property tax	23 738.7	32 084.4	25 380.7	79.1%	106.9%	3.06%
Үл хөдлөх хөрөнгийн Бууны албан татвар	21 670.6 2 068.1	28 378.4 3 706.0	23 355.7 2 025.0	82.3% 54.6%	107.8% 97.9%	2.82% 0.24%
3. Дотоодын бараа үйлчилгээний татвар Domestic goods and services Дотоодын (НӨАТ) Онцгой татвар						
4.Тусгай зориулалтын орлого үүнээс Автозаврийн болон өөрөө явагч хэрэгслийн	96 547.1 96 547.1	90 343.4 90 343.4	96 212.6 96 212.6	106.5% 106.5%	99.7% 99.7%	11.61% 11.61%
5. Бусад албан татвар, төлбөр, хураамж Other taxes	225 849.4	422 395.4	349 650.3	82.8%	154.8%	42.18%
а. Улсын тэмдэгийн хураамж	15 853.9	11 783.2	30 626.5	259.9%	193.2%	3.69%
б. Ашигт малтмалын нөөцийн төлбөр	4 489.1	5 857.5	19 251.0	328.7%	428.8%	2.32%
г. Газрын төлбөр	136 824.7	148 358.7	145 061.1	97.8%	106.0%	17.50%
д. Ойгоос түлээ, мод ашигласны төлбөр	33 964.4	28 236.7	38 887.8	137.7%	114.5%	4.69%
е. Ашигт малтмалаас бусад байгалийн баялаг ашиглахад олгох эрхийн зөвшөөрлийн хураамж	5 739.8	1 460.0	90.0	6.2%	1.6%	0.01%
ё. Байгальтай харьцахад хураах төлбөр	20.4	770.0	1 005.2	130.5%	4927.5%	0.12%
и. Азнуурын нөөц ашигласны төлбөр, аснах барих зөвшөөрлийн хураамж	1 345.7	651.0	5 221.7	802.1%	388.0%	0.63%
й. Түгээмэл тархацтай ашигт малтмал ашигласны	5 458.3	2 482.3	970.5	39.1%	17.8%	0.12%
л. Рашаан ашигласны төлбөр						
м. Ус, рашаан ашигласны төлбөр	22 153.1	222 796.0	108 536.5	48.7%	489.9%	13.09%
н. Бусад төлбөр, хураамж						
IV. -Татварын бус орлого-Non tax revenue	133 338.0	120 865.9	212 160.8	175.5%	159.1%	25.59%
а. Хувьцааны ногдол ашиг						
б. Хүү торгуулийн орлого	31 345.4	29 010.6	66 328.1	228.6%	211.6%	8.00%
в. Төсөвт газрын өөрийн орлого	72 611.9	67 403.2	87 088.0	129.2%	119.9%	10.51%
г. Түрээсийн орлого	11 161.5	11 783.8	7 040.5	59.7%	63.1%	0.85%
д. Бусад орлого	18 219.2	12 668.3	51 704.2	408.1%	283.8%	6.24%
V. -Хөрөнөө борлуулсны орлого-Capital revenue	9 580.6	4 366.0	15 064.0	345.0%	157.2%	1.82%
а. Төрийн өмч худалдсаны орлого	9 580.6	4 366.0	15 064.0	345.0%	157.2%	1.82%
б. Өмч хувьчлалын орлого						

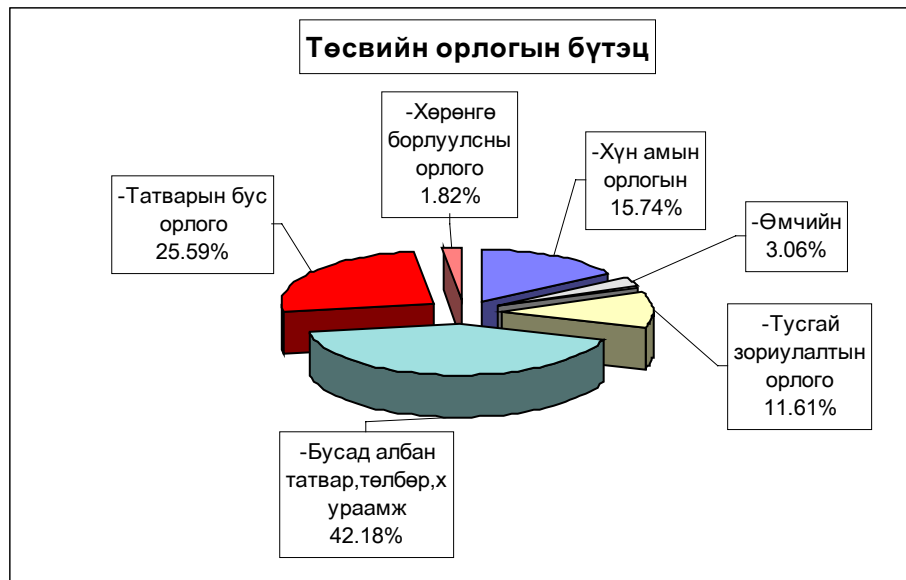

**Аймагт төвлөрүүлэх орлогууд. (мян-₮)**

	2004 оны мөн үеийн гүйцэтгэл	2005 оны эхний 8 сарын		
		төлөв - лөгөө	гүйцэтгэл	ТБ-ийн хувь
Авто техник болон өөрөө явах хэрэгслийн	96 547.1	90 343.4	96 212.6	106.5%
Газрын төлбөр	136 824.7	148 358.7	145 061.1	97.8%
Үл хөдлөх хөрөнгийн	21 670.6	28 378.4	23 355.7	82.3%
Нөөцийн	4 489.1	5 857.5	19 251.0	328.7%
Хүү торгууль	7 833.2	5 000.0	29 782.9	595.7%
Төсөвт газрын өөрийн орлого	65 922.8	62 306.0	77 770.2	124.8%
Хөрөнгө борлуулсны орлого	7 000.0	2 616.0	13 396.0	512.1%
Өмч хувьчлалын орлого				
Бусад орлого		1 400.0	33 668.0	2404.9%
<b>ДҮН</b>	<b>340 287.5</b>	<b>344 260.0</b>	<b>438 497.5</b>	<b>127.4%</b>

**Улсад төвлөрүүлдэг орлогууд. (мян-₮)**

	2004 оны мөн үеийн гүйцэтгэл	2005 оны эхний 8 сарын		
		төлөв - лөгөө	гүйцэтгэл	ТБ-ийн хувь
Хүн амын цалин хөлс түүнтэй адил орлого	251 140.2	250 800.3	267 061.9	106.5%
Аж ахуйн нэгжийн орлогын албан татвар	32 005.3	30 705.3	19 282.8	62.8%
Нэмэгдсэн өртгийн албан татвар	73 782.9	89 900.0	67 956.5	75.6%
Онцгой албан татвар	96 681.5	142 000.0	67 023.0	47.2%
<b>ДҮН</b>	<b>453 609.9</b>	<b>513 405.6</b>	<b>421 324.2</b>	<b>82.1%</b>

EXPENDITURE SECTOR	Нийт зарлага total expenditure							
	2004 оны мөн үеийн гүйцэтгэл	2005 оны эхний 8 сарын			2005-8 2004-8	Зарлагад эзлэх % 2005 он		
		Төлөв- лөгөө	Гүйцэт- гэл	ТБ %				
<b>Бүх зарлагын дүн</b>	<b>5495 505.9</b>	<b>6377 521.3</b>	<b>6085 112.4</b>	95.4%	110.7%	100.0%		
1.Цалин хөлс	2067 775.3	2460 511.0	<b>2262 876.8</b>	92.0%	109.4%	37.19%		
2.Нийгмийн даатгалын шимтгэл	498 245.1	522 625.0	<b>536 102.7</b>	102.6%	107.6%	8.81%		
3.Эрүүл мэндийн даатгалын хураамж	14 166.1	86 821.1	<b>12 208.0</b>	14.1%	86.2%	0.20%		
4.Бараа үйлчилгээний бусад зардал	<b>2623 062.4</b>	<b>3248 723.4</b>	<b>3198 012.2</b>	98.4%	121.9%	52.55%		
- бичиг хэрэг	42 449.9	41 576.3	<b>41 114.9</b>	98.9%	96.9%	1.29%		
- гэрэл цахилгаан	140 682.2	154 605.5	<b>136 254.2</b>	88.1%	96.9%	4.26%		
- тулш халаалт	906 253.6	1320 062.9	<b>1111 560.7</b>	84.2%	122.7%	34.76%		
- тээвэр шатахуун	232 291.2	281 993.4	<b>321 680.0</b>	114.1%	138.5%	10.06%		
- шуудан холбоо	61 631.4	66 572.7	<b>63 194.3</b>	94.9%	102.5%	1.98%		
- цэвэр бохир ус	37 150.6	52 230.6	<b>42 303.8</b>	81.0%	113.9%	1.32%		
- дотоод албан томиллолт	75 556.7	63 955.1	<b>83 478.4</b>	130.5%	110.5%	2.61%		
- гадаад томиллолт (арга хэмжээ)								
- ном, хэвлэл авах								
- хичээл практикийн зардал	40 272.9	42 084.0	<b>39 326.5</b>	93.4%	97.7%	1.23%		
- эд хогшил худалдан авах	63 754.7	65 229.4	<b>82 601.0</b>	126.6%	129.6%	2.58%		
- нормын хувцасны зардал	26 628.2	34 167.2	<b>24 312.3</b>	71.2%	91.3%	0.76%		
- хоол	283 246.8	410 825.2	<b>305 609.9</b>	74.4%	107.9%	9.56%		
- эм	185 100.6	183 639.2	<b>167 744.5</b>	91.3%	90.6%	5.25%		
- урсгал зардал	124 992.2	95 236.7	<b>128 289.2</b>	134.7%	102.6%	4.01%		
- биеийн тамирын уралдаан, тэмцээн								
- байрны түрээсийн хөлс	12 025.7	7 397.6	<b>8 714.6</b>	117.8%	72.5%	0.27%		
- бусад зардал	391 025.7	429 147.6	<b>641 827.9</b>	149.6%	164.1%	20.07%		
5.Татаас ба урсгал шилжүүлэг	<b>49 875.8</b>	<b>58 840.8</b>	<b>75 912.7</b>	129.0%	152.2%	1.25%		
- Татаас			<b>90.0</b>			0.00%		
- Нэг удаагийн тэтгэмж, урамшуулал	49 875.8	58 840.8	<b>75 822.7</b>	128.9%	152.0%	1.25%		
6.Хөрөнгийн зардал	<b>242 381.2</b>							
үүнээс: Их засвар	242 381.2							
Санхүүгийн байгуул- лагын харилцах дансны үлдэгдэл	87 594.2		<b>30 701.0</b>		35.0%			
Төсөвт байгууллагын								
:Өглөгийн үлдэгдэл	64 089.6		<b>114 392.3</b>		178.5%			
:Авлагын үлдэгдэл	139 109.9		<b>171 058.6</b>		123.0%			

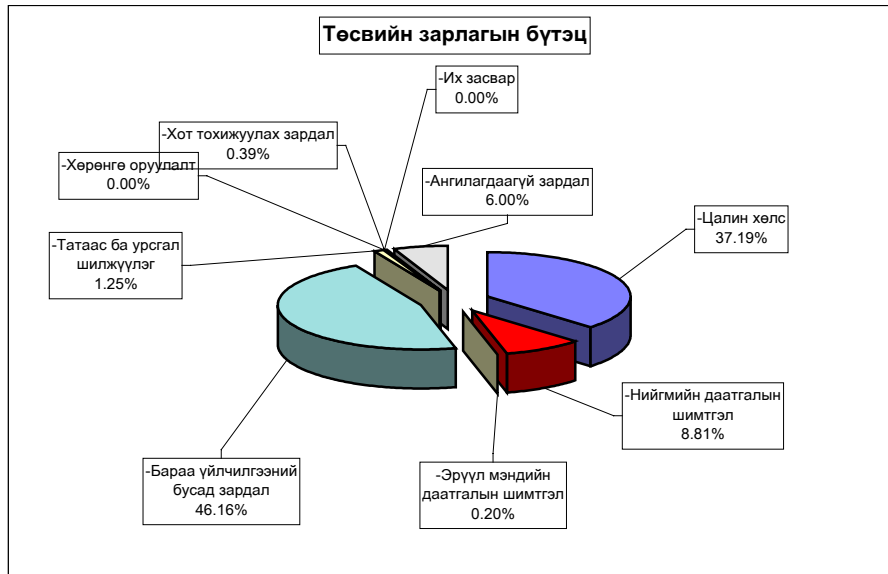



**Нийт зарлагаас.** from total EXPENDITURE

EXPENDITURE SECTOR	2004 оны		2005 оны эхний 8 сар			Нийт зар лагад эзлэх %	Зарлагад эзлэх % 2005 он
	мөн үеийн айцэтгэл		Төлөв- лөгөө	Гүйцэт- гэл	ТБ %		
<b>01 . Нийтийн ерөнхий үйл-ний зарлага</b>	<b>1153 044.3</b>	<b>1244 535.8</b>	<b>1275 961.7</b>	<b>102.5%</b>	<b>20.97%</b>	100.0%	
1.Цалин хөлс	439 925.1	493 545.4	462 779.9	93.8%	7.61%	36.3%	
2.Нийгмийн даатгалын шимтгэл	108 054.6	128 704.2	118 856.0	92.3%	1.95%	9.3%	
3.Эрүүл мэндийн даатгалын хураам	3 293.2	1 626.0	2 629.6	161.7%	0.04%	0.2%	
4.Бараа үйлчилгээний бусад зардал	<b>587 448.3</b>	<b>602 364.8</b>	<b>676 401.7</b>	<b>112.3%</b>	<b>11.12%</b>	<b>53.0%</b>	
- бичиг хэрэг	18 476.5	19 336.8	19 946.8	103.2%	0.33%	2.9%	
-гэрэл цахилгаан	31 226.5	30 905.4	29 592.5	95.8%	0.49%	4.4%	
-түлш халаалт	154 611.7	140 583.8	149 703.2	106.5%	2.46%	22.1%	
-тээвэр шатахуун	99 391.4	119 925.2	141 658.0	118.1%	2.33%	20.9%	
-шуудан холбоо	28 857.1	34 664.3	32 021.3	92.4%	0.53%	4.7%	
-цэвэр бохир ус	5 703.3	9 791.1	4 986.9	50.9%	0.08%	0.7%	
- дотоод албан томилолт	39 354.3	39 025.3	42 701.6	109.4%	0.70%	6.3%	
- Гадаад томилолт ( арга хэмжээ )							
- Ном, хэвлэл авах							
- хичээл практикийн зардал	1 060.6	112.0	332.4	296.8%	0.01%	0.0%	
-эд хогшил худалдан авах	22 977.3	19 466.8	27 237.2	139.9%	0.45%	4.0%	
-нормын хувцасны зардал	2 999.4	6 024.7	3 855.9	64.0%	0.06%	0.6%	
- Хоол	31 748.8	34 799.8	31 503.4	90.5%	0.52%	4.7%	
- Эм	1 145.0	1 451.2	1 153.6	79.5%	0.02%	0.2%	
-урсгал зардал	34 841.9	33 228.2	55 203.4	166.1%	0.91%	8.2%	
- Биеийн тамирын уралдаан,тэмцээ							
- Байрны түрээсийн хөлс	4 527.3	5 200.0	7 927.7	152.5%	0.13%	1.2%	
-бусад зардал	110 527.2	107 850.2	128 577.8	119.2%	2.11%	19.0%	
<b>5.Татаас ба урсгал шилжүүлэг</b>	<b>14 323.1</b>	<b>18 295.4</b>	<b>15 294.5</b>	<b>83.6%</b>	<b>0.25%</b>	<b>1.2%</b>	
- Татаас			90.0		0.00%	0.0%	
-Нэг удаагийн тэтгэмж,урамшуулга	14 323.1	18 295.4	15 204.5	83.1%	0.25%	99.4%	
6.Хөрөнгийн зардал							
үүнээс: Их засвар							
<b>02 . Батлан хамгаалах</b>	<b>19 915.0</b>	<b>82 567.1</b>	<b>79 583.9</b>	<b>96.4%</b>	<b>1.31%</b>	100.0%	
1.Цалин хөлс	12 343.4	49 020.6	46 429.9	94.7%	0.76%	58.3%	
2.Нийгмийн даатгалын шимтгэл	481.3	3 498.2	3 152.8	90.1%	0.05%	4.0%	
3.Эрүүл мэндийн даатгалын хураамж							
4.Бараа үйлчилгээний бусад зардал	<b>6 974.9</b>	<b>29 480.4</b>	<b>26 834.9</b>	<b>91.0%</b>	<b>0.44%</b>	<b>33.7%</b>	
- бичиг хэрэг	104.4	631.2	485.5	76.9%	0.01%	1.8%	
-гэрэл цахилгаан	296.1	1 116.8	551.0	49.3%	0.01%	2.1%	
-түлш халаалт	2 149.9	11 958.7	11 114.2	92.9%	0.18%	41.4%	
-тээвэр шатахуун	569.5	8 125.9	8 070.1	99.3%	0.13%	30.1%	
-шуудан холбоо	444.4	1 210.4	1 206.3	99.7%	0.02%	4.5%	
-цэвэр бохир ус		238.4	200.0	83.9%	0.00%	0.7%	
- дотоод албан томилолт	517.0	1 056.8	1 008.0	95.4%	0.02%	3.8%	
- Гадаад томилолт ( арга хэмжээ )							
- Ном, хэвлэл авах							
- хичээл практикийн зардал		950.0					
-эд хогшил худалдан авах							
-нормын хувцасны зардал		117.8	114.0	96.8%	0.00%	0.4%	
- Хоол	422.9	504.0	232.7	46.2%	0.00%	0.9%	
- Эм							
-урсгал зардал	1 717.7	2 500.0	3 387.6	135.5%	0.06%	12.6%	
- Биеийн тамирын уралдаан,тэмцээн							
- Байрны түрээсийн хөлс							
-бусад зардал	753.0	1 070.4	465.5	43.5%	0.01%	1.7%	
<b>5.Татаас ба урсгал шилжүүлэг</b>	<b>115.4</b>	<b>567.9</b>	<b>3 166.3</b>	<b>557.5%</b>	<b>0.05%</b>	<b>4.0%</b>	
- Татаас							
-Нэг удаагийн тэтгэмж,урамшуулга	115.4	567.9	3 166.3	557.5%	0.05%	4.0%	
6.Хөрөнгийн зардал							
үүнээс: Их засвар							

**Нийт зарлагаас.** from total EXPENDITURE

EXPENDITURE SECTOR	2004 оны мөн үеийн аүйцэтгэл	2005 оны эхний 8 сарын			Нийт зар лагад эзлэх %	Зарлагад эзлэх % 2005 он
		Төлөв- лөгөө	Гүйцэт- гэл	ТБ %		
<b>03 . Нийгмийн хэв журам, аюулгүй байда</b>	<b>272 909.3</b>	<b>245 240.9</b>	<b>236 009.4</b>	<b>96.2%</b>	<b>3.88%</b>	100.0%
1.Цалин хөлс	154 993.6	140 474.6	136 607.7	97.2%	2.24%	57.9%
2.Нийгмийн даатгалын шимтгэл	12 085.7	7 042.6	6 516.2	92.5%	0.11%	2.8%
3.Эрүүл мэндийн даатгалын хураамж						
4.Бараа үйлчилгээний бусад зардал	<b>91 044.0</b>	<b>85 199.1</b>	<b>80 385.5</b>	94.4%	1.32%	34.1%
- бичиг хэрэг	2 053.3	2 334.4	1 937.4	83.0%	0.03%	2.4%
-гэрэл цахилгаан	1 553.4	1 729.6	1 655.7	95.7%	0.03%	2.1%
-түлш халаалт	28 646.8	21 558.3	21 558.3	100.0%	0.35%	26.8%
-тээвэр шатахуун	31 771.0	40 108.8	37 666.9	93.9%	0.62%	46.9%
-шуудан холбоо	6 838.3	6 700.8	5 873.7	87.7%	0.10%	7.3%
-цэвэр бохир ус	1 378.6	1 710.4	1 709.6	100.0%	0.03%	2.1%
- дотоод албан томилолт	3 300.6	3 775.2	3 684.0	97.6%	0.06%	4.6%
- Гадаад томилолт (арга хэмжээ )						
- Ном, хэвлэл авах						
-хичээл практикийн зардал						
-эд хогшил худалдан авах	1 072.5					
-нормын хувцасны зардал						
- Хоол	843.8	1 780.8	1 780.2	100.0%	0.03%	2.2%
- Эм	40.0	33.6				
-урсгал зардал	6 652.0	3 000.0	2 504.0	83.5%		3.1%
- Биеийн тамирын уралдаан, тэмцээн						
- Байрны түрээсийн хөлс						
-бусад зардал	6 893.7	2 467.2	2 015.7	81.7%	0.03%	2.5%
<b>5.Татаас ба урсгал шилжүүлэг</b>	<b>14 786.0</b>	<b>12 524.6</b>	<b>12 500.0</b>	99.8%	0.21%	5.3%
- Татаас						
-Нэг удаагийн тэтгэмж, урамшуулал	14 786.0	12 524.6	12 500.0	99.8%	0.21%	5.3%
6.Хөрөнгийн зардал						
үүнээс: Их засвар						
<b>04 . Боловсрол</b>	<b>2027 295.1</b>	<b>2610 969.8</b>	<b>2237 209.6</b>	<b>85.7%</b>	<b>36.77%</b>	100.0%
1.Цалин хөлс	835 716.9	1020 251.6	886 433.8	86.9%	14.57%	39.6%
2.Нийгмийн даатгалын шимтгэл	218 504.0	220 373.9	233 688.3	106.0%	3.84%	10.4%
3.Эрүүл мэндийн даатгалын хураамж	5 854.1	48 972.1	4 691.3	9.6%	0.08%	0.2%
4.Бараа үйлчилгээний бусад зардал	<b>895 401.0</b>	<b>1321 372.2</b>	<b>1096 527.2</b>	83.0%	18.02%	49.0%
- бичиг хэрэг	6 280.9	6 520.5	6 824.2	104.7%	0.11%	0.6%
-гэрэл цахилгаан	49 332.2	53 222.9	54 724.1	102.8%	0.90%	5.0%
-түлш халаалт	479 687.9	826 690.1	652 446.3	78.9%	10.72%	59.5%
-тээвэр шатахуун	10 091.1	2 305.0	12 964.0	562.4%	0.21%	1.2%
-шуудан холбоо	5 541.6	4 580.8	6 953.3	151.8%	0.11%	0.6%
-цэвэр бохир ус	10 299.1	16 881.9	14 884.5	88.2%	0.24%	1.4%
- дотоод албан томилолт	18 782.0	6 926.6	21 933.5	316.7%	0.36%	2.0%
- Гадаад томилолт (арга хэмжээ )						
- Ном, хэвлэл авах						
-хичээл практикийн зардал	38 410.7	38 290.0	38 138.0	99.6%	0.63%	3.5%
-эд хогшил худалдан авах	5 471.3	8 939.8	19 749.6	220.9%	0.32%	1.8%
-нормын хувцасны зардал	8 106.5	12 216.7	7 629.4	62.5%	0.13%	0.7%
- Хоол	166 302.2	290 613.4	181 096.5	62.3%	2.98%	16.5%
- Эм		100.0	50.2	50.2%	0.00%	0.0%
-урсгал зардал	50 513.5	35 051.1	40 126.2	114.5%		3.7%
- Биеийн тамирын уралдаан, тэмцээн						
- Байрны түрээсийн хөлс	17.5					
-бусад зардал	46 564.5	19 033.4	39 007.4	204.9%	0.64%	3.6%
<b>5.Татаас ба урсгал шилжүүлэг</b>	<b>11 069.1</b>		<b>15 869.0</b>		<b>0.26%</b>	0.7%
- Татаас						
-Нэг удаагийн тэтгэмж, урамшуулал	11 069.1		15 869.0		0.26%	0.7%
6.Хөрөнгийн зардал	60 750.0					
үүнээс: Их засвар	60 750.0					

**Нийт зарлагаас.** from total EXPENDITURE

EXPENDITURE SECTOR	2004 оны мөн үеийн гүйцэтгэл	2005 оны эхний 8 сарын			Нийт зар- лагад ээлэх %	Зарлагад ээлэх % 2005 он
		Төлөв- лөгөө	Гүйцэт- гэл	ТБ %		
<b>05. Эрүүл мэнд</b>	<b>1367 069.1</b>	<b>1526 050.1</b>	<b>1470 337.2</b>	<b>96.3%</b>	<b>24.16%</b>	100.0%
1.Цалин хөлс	491 334.3	576 944.2	<b>559 518.5</b>	97.0%	9.19%	38.1%
2.Нийгмийн даатгалын шимтгэл	126 398.5	124 619.8	<b>133 839.8</b>	107.4%	2.20%	9.1%
3.Эрүүл мэндийн даатгалын хураамж	2 698.5	27 693.0	<b>2 495.4</b>	9.0%	0.04%	0.2%
4.Бараа үйлчилгээний бусад зардал	<b>712 651.9</b>	<b>773 261.0</b>	<b>749 326.1</b>	<b>96.9%</b>	<b>12.31%</b>	51.0%
- бичиг хэрэг	13 356.2	10 835.2	<b>9 849.9</b>	90.9%	0.16%	1.3%
-гэрэл цахилгаан	48 453.2	53 077.6	<b>39 906.9</b>	75.2%	0.66%	5.3%
-түлш халаалт	174 844.8	204 650.6	<b>194 251.6</b>	94.9%	3.19%	25.9%
-тээвэр шатахуун	83 991.8	101 349.6	<b>108 457.2</b>	107.0%	1.78%	14.5%
-шуудан холбоо	10 211.3	9 592.0	<b>8 725.4</b>	91.0%	0.14%	1.2%
-цэвэр бохир ус	16 538.0	18 639.2	<b>17 440.6</b>	93.6%	0.29%	2.3%
- дотоод албан томилолт	7 915.5	7 951.2	<b>7 572.6</b>	95.2%	0.12%	1.0%
- Гадаад томилолт (арга хэмжээ )						
- Ном, хэвлэл авах						
-хичээл практикийн зардал	54.7					
-эд хогшил худалдан авах	28 606.1	32 940.0	<b>29 826.0</b>	90.5%	0.49%	4.0%
-нормын хувцасны зардал	14 921.6	14 792.0	<b>12 164.2</b>	82.2%	0.20%	1.6%
- Хоол	80 767.2	80 793.6	<b>88 898.3</b>	110.0%	1.46%	11.9%
- Эм	183 632.4	181 504.8	<b>166 516.7</b>	91.7%	2.74%	22.2%
-урсгал зардал	22 179.0	8 544.0	<b>13 225.7</b>	154.8%	0.22%	1.8%
- Биеийн тамирын уралдаан,тэмцээн						
- Байрны түрээсийн хөлс	362.4	355.2	<b>486.9</b>	137.1%	0.01%	0.1%
-бусад зардал	26 817.7	48 236.0	<b>52 004.1</b>	107.8%	0.85%	6.9%
5.Татаас ба урсгал шилжүүлэг	6 242.1	23 532.1	<b>25 157.4</b>	106.9%	0.41%	1.7%
- Оюутаны тэтгэлэг						
-Нэг удаагийн тэтгэмж,урамшуула	6 242.1	23 532.1	<b>25 157.4</b>	106.9%	0.41%	1.7%
6.Хөрөнгийн зардал	27 743.8					
үүнээс: төсвийн хөрөнгө	27 743.8					
<b>06. Нийгмийн даатгал,нийгмийн халам</b>	<b>34 986.0</b>	<b>26 930.8</b>	<b>29 399.2</b>	<b>109.2%</b>	<b>0.48%</b>	100.0%
1.Цалин хөлс	12 863.5	9 148.6	<b>11 324.1</b>	123.8%	0.19%	38.5%
2.Нийгмийн даатгалын шимтгэл	3 145.1	1 974.6	<b>2 312.9</b>	117.1%	0.04%	7.9%
3.Эрүүл мэндийн даатгалын хураамж		438.8				
4.Бараа үйлчилгээний бусад зардал	<b>18 872.3</b>	<b>15 235.2</b>	<b>14 254.3</b>	<b>93.6%</b>	<b>0.23%</b>	48.5%
- бичиг хэрэг	412.7	233.6	<b>493.0</b>	211.0%	0.01%	3.5%
-гэрэл цахилгаан	263.7	1 019.2	<b>187.6</b>	18.4%	0.00%	1.3%
-түлш халаалт	1 775.6	2 691.2	<b>2 092.5</b>	77.8%	0.03%	14.7%
-тээвэр шатахуун	667.0	1 759.2	<b>4 318.6</b>	245.5%	0.07%	30.3%
-шуудан холбоо	1 310.1	1 072.8	<b>1 152.9</b>	107.5%	0.02%	8.1%
-цэвэр бохир ус	632.2	850.4	<b>497.8</b>	58.5%	0.01%	3.5%
- дотоод албан томилолт	406.0	440.0	<b>476.6</b>	108.3%	0.01%	3.3%
- Гадаад томилолт (арга хэмжээ )						
- Ном, хэвлэл авах						
-хичээл практикийн зардал	746.9		<b>62.1</b>		0.00%	0.4%
-эд хогшил худалдан авах	265.4	350.0	<b>199.3</b>	56.9%	0.00%	1.4%
-нормын хувцасны зардал		333.6	<b>29.0</b>		0.00%	0.2%
- Хоол	2 997.2	2 333.6	<b>1 598.8</b>	68.5%	0.03%	11.2%
- Эм						
-урсгал зардал	76.6	58.0	<b>546.0</b>	941.4%		3.8%
- Биеийн тамирын уралдаан,тэмцээн						
- Байрны түрээсийн хөлс	2 118.5	1 200.0	<b>300.0</b>	25.0%	0.00%	2.1%
-бусад зардал	7 200.4	2 893.6	<b>2 300.1</b>	79.5%	0.04%	16.1%
5.Татаас ба урсгал шилжүүлэг	105.1	133.6	<b>1 507.9</b>	1128.7%	<b>0.02%</b>	5.1%
- Оюутаны тэтгэлэг						
-Нэг удаагийн тэтгэмж,урамшуула	105.1	133.6	<b>1 507.9</b>	1128.7%	0.02%	5.1%
6.Хөрөнгийн зардал						
үүнээс: төсвийн хөрөнгө						
07. Орон сууц,нийтийн аж ахуй	24 673.3	24 539.7	<b>23 427.9</b>	95.5%	<b>0.39%</b>	100.0%
.Гэрэлтүүлэг ба бусад зардал	24 673.3	24 539.7	<b>23 427.9</b>	95.5%	0.39%	100.0%

**Нийт зарлагаас.** from total EXPENDITURE

EXPENDITURE SECTOR	2004 оны		2005 оны эхний 8 сарын			Нийт зар лагад ээлэх %	Зарлагад ээлэх % 2005 он
	мөг үеийн гүйцэтгэл		Төлөв- лөгөө	Гүйцэт- гэл	ТБ %		
<b>08 . Амралт,спорт,соёл урлаг</b>	<b>173 163.5</b>	<b>232 273.7</b>	<b>201 279.7</b>		<b>86.7%</b>	<b>3.31%</b>	100.0%
1.Цалин хөлс	61 364.2	67 913.2	<b>70 879.5</b>		104.4%	1.16%	35.2%
2.Нийгмийн даатгалын шимтгэл	15 757.6	14 670.1	<b>18 163.3</b>		123.8%	0.30%	9.0%
3.Эрүүл мэндийн даатгалын хураам	478.0	3 260.0	<b>372.9</b>		11.4%	0.01%	0.2%
4.Бараа үйлчилгээний бусад зардал	<b>94 199.5</b>	<b>144 130.4</b>	<b>110 590.3</b>		<b>76.7%</b>	<b>1.82%</b>	54.9%
- бичиг хэрэг	650.4	415.0	<b>530.3</b>		127.8%	0.01%	0.5%
-гэрэл цахилгаан	8 378.7	11 334.0	<b>8 111.9</b>		71.6%	0.13%	7.3%
-түлш халаалт	57 494.3	100 326.0	<b>70 691.4</b>		70.5%	1.16%	63.9%
-тээвэр шатахуун	1 096.8	1 438.1	<b>1 517.1</b>		105.5%	0.02%	1.4%
-шуудан холбоо	1 018.6	758.0	<b>721.5</b>		95.2%	0.01%	0.7%
-цэвэр бохир ус	2 140.3	2 740.8	<b>1 462.0</b>		53.3%	0.02%	1.3%
- дотоод албан томилолт	827.6	33.6	<b>1 215.9</b>		3618.8%	0.02%	1.1%
- Гадаад томилолт (арга хэмжээ )							
- Ном, хэвлэл авах							
-хичээл практикийн зардал			<b>54.0</b>			0.00%	0.0%
-эд хогшил худалдан авах	1 992.9	2 200.0	<b>5 498.9</b>		250.0%	0.09%	5.0%
-нормын хувцасны зардал	435.7	463.2	<b>351.1</b>		75.8%	0.01%	0.3%
- Хоол	164.7						
- Эм							
-урсгал зардал	7 224.4	10 655.4	<b>7 753.4</b>		72.8%		7.0%
- Биеийн тамирын уралдаан,тэмцээн							
- Байрны түрээсийн хөлс							
-бусад зардал	12 775.1	13 766.3	<b>12 682.8</b>		92.1%	0.21%	11.5%
5.Татаас ба урсгал шилжүүлэг	<b>1 364.2</b>	<b>2 300.0</b>	<b>1 273.7</b>		<b>55.4%</b>	<b>0.02%</b>	0.6%
- Оюутаны тэтгэлэг							
-Нэг удаагийн тэтгэмж,урамшуула	1 364.2	2 300.0	<b>1 273.7</b>		55.4%	0.02%	0.6%
6.Хөрөнгийн зардал							
үүнээс: төсвийн хөрөнгө							
<b>10.. Хөдөө аж ахуй, ой агнуур</b>	<b>48 910.4</b>	<b>53 611.8</b>	<b>45 404.2</b>		<b>84.7%</b>	<b>0.75%</b>	100.0%
1.Цалин хөлс	13 623.0	17 613.4	<b>13 971.7</b>		79.3%	0.23%	30.8%
2.Нийгмийн даатгалын шимтгэл	3 592.3	3 804.8	<b>3 652.3</b>		96.0%	0.06%	8.0%
3.Эрүүл мэндийн даатгалын хураамж		845.6					
4.Бараа үйлчилгээний бусад зардал	<b>30 952.1</b>	<b>30 373.6</b>	<b>26 929.3</b>		<b>88.7%</b>	<b>0.44%</b>	59.3%
- бичиг хэрэг	491.0	666.4	<b>500.1</b>		75.0%	0.01%	1.9%
-гэрэл цахилгаан	458.8	719.2	<b>389.0</b>		54.1%	0.01%	1.4%
-түлш халаалт	5 645.1	7 714.4	<b>6 895.7</b>		89.4%	0.11%	25.6%
-тээвэр шатахуун	2 771.0	4 056.8	<b>4 056.6</b>		100.0%	0.07%	15.1%
-шуудан холбоо	751.2	700.0	<b>655.0</b>		93.6%	0.01%	2.4%
-цэвэр бохир ус	459.1	814.4	<b>814.4</b>		100.0%	0.01%	3.0%
- дотоод албан томилолт	2 275.7	2 266.4	<b>1 995.3</b>		88.0%	0.03%	7.4%
- Гадаад томилолт (арга хэмжээ )							
- Ном, хэвлэл авах							
-хичээл практикийн зардал							
-эд хогшил худалдан авах		266.4					
-нормын хувцасны зардал		86.4	<b>50.0</b>		57.9%	0.00%	0.2%
- Хоол							
- Эм	283.2	549.6	<b>24.0</b>		4.4%	0.00%	0.1%
-урсгал зардал	738.4	1 200.0	<b>4 013.9</b>		334.5%	0.07%	8.8%
- Биеийн тамирын уралдаан,тэмцээн							
- Байрны түрээсийн хөлс							
-бусад зардал	17 078.6	11 333.6	<b>7 535.3</b>		66.5%	0.12%	16.6%
5.Татаас ба урсгал шилжүүлэг	<b>743.0</b>	<b>974.4</b>	<b>850.9</b>		<b>87.3%</b>	<b>0.01%</b>	1.9%
- Оюутаны тэтгэлэг							
-Нэг удаагийн тэтгэмж,урамшуула	743.0	974.4	<b>850.9</b>		87.3%	0.01%	1.9%
6.Хөрөнгийн зардал							
үүнээс: төсвийн хөрөнгө							

**Нийт зарлагаас.** from total EXPENDITURE

EXPENDITURE SECTOR	2004 оны мөн үеийн гүйцэтгэл	2005 оны эхний 8 сарын			Нийт зарлагад эзлэх %	Зарлагад эзлэх % 2005 он	
		Төлөвлөгөө	Гүйцэтгэл	ТБ %			
<b>11. Эдийн засгийн бусад</b>	97 893.4	134 702.0	<b>121 102.6</b>	89.9%	1.99%	100.0%	
1.Цалин хөлс	45 611.3	85 599.4	<b>74 931.7</b>	87.5%	1.23%	61.9%	
2.Нийгмийн даатгалын шимтгэл	10 226.0	17 936.8	<b>15 921.1</b>	88.8%	0.26%	13.1%	
3.Эрүүл мэндийн даатгалын хураам	1 842.3	3 985.6	<b>2 018.8</b>	50.7%	0.03%	1.7%	
4.Бараа үйлчилгээний бусад зардал	39 086.0	26 667.4	<b>27 938.0</b>	104.8%	0.46%	23.1%	
- бичиг хэрэг		624.5	<b>603.2</b>	<b>547.7</b>	90.8%	0.01%	2.0%
-гэрэл цахилгаан		719.6	<b>1 480.8</b>	<b>1 135.5</b>	76.7%	0.02%	4.1%
-түлш халаалт		1 397.5	<b>3 889.8</b>	<b>2 807.5</b>	72.2%	0.05%	10.0%
-тээвэр шатахуун		1 941.6	<b>2 924.8</b>	<b>2 971.5</b>	101.6%	0.05%	10.6%
-шуудан холбоо		6 658.8	<b>7 293.6</b>	<b>5 884.9</b>	80.7%	0.10%	21.1%
-цэвэр бохир ус			564.0	<b>308.0</b>	54.6%	0.01%	1.1%
- дотоод албан томилолт		2 178.0	<b>2 480.0</b>	<b>2 890.9</b>	116.6%	0.05%	10.3%
- Гадаад томилолт (арга хэмжээ)							
- Ном, хэвлэл авах							
-хичээл практикийн зардал			2 732.0	<b>740.0</b>	27.1%	0.01%	2.6%
-эд хогшил худалдан авах		3 369.2	1 066.4	<b>90.0</b>	8.4%	0.00%	0.3%
-нормын хувцасны зардал		165.0	132.8	<b>118.7</b>	89.4%	0.00%	0.4%
- Хоол				<b>500.0</b>		0.01%	1.8%
- Эм							
-урсгал зардал		1 048.7	1 000.0	<b>1 529.0</b>	152.9%		5.5%
- Биеийн тамирын уралдаан,тэмцээн							
- Байрны түрээсийн хөлс		5 000.0	642.4				
-бусад зардал		15 983.1	1 857.6	<b>8 414.3</b>	453.0%	0.14%	30.1%
5.Татаас ба урсгал шилжүүлэг		1 127.8	512.8	<b>293.0</b>	57.1%	0.00%	0.2%
- Оюутаны тэтгэлэг							
-Нэг удаагийн тэтгэмж,урамшуула		1 127.8	512.8	<b>293.0</b>	57.1%	0.00%	0.2%
6.Хөрөнгийн зардал үүнээс: төсвийн хөрөнгө							
<b>12. Ангилалдаагүй зардал</b>	121 759.1	196 099.6	<b>365 397.0</b>	186.3%	6.00%	100.0%	
1. Нөөц хөрөнгө	121 759.1	196 099.6	<b>365 397.0</b>	186.3%	6.00%	100.0%	
<b>13 Хөрөнгийн зардал</b>	153 887.4						

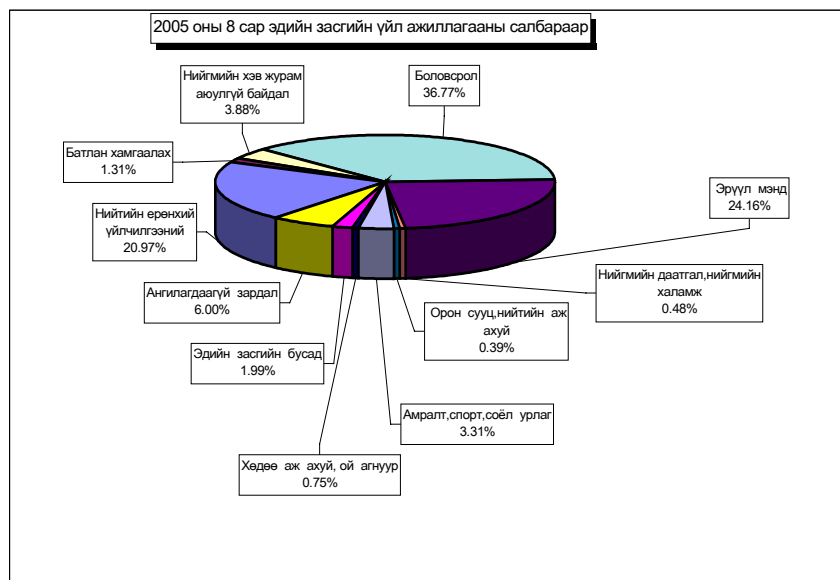

Орон нутгийн төсвийн орлого **390,5** сая ₮ болж, төлөвлөгөө **89,5** хувиар биелэгдэж, төсвийн зарлага **3865,3** сая ₮-т хүрч орлогоос давсан зарлага **3474,8** сая ₮ болов. Орон нутгийн төсвийн орлогын төлөвлөгөөг дүнгээр нь **Сэргэлэн, Заамар, Баян-Өнжүүл, Алтанбулаг, Аргалант, Баянцагаан** сумд **82131,8-458,1** мянган ₮-өөр тасалдуулав.

Орон нутгийн төсвийн орлого, зарлагыг сумдаар  
LOCAL BUDGET, EXPENDITURE SOMS, as of first 8 months, thous tog /мян,₮/

Soms	О Р Л О Г О , REVENUE				З А Р Л А Г А , EXPENDITURE			НИЙТ ДҮНД ЭЗЛЭХ ХУВЬ		Орлогыг Зарлагад
	Жилийн эхнээс				Жилийн эхнээс			Орлогод	Зарлагад	
	Төлөвлөгөө	Гүйцэтгэл	үүнээс 2004 оны дутуу	ТБ хувь	Төлөвлөгөө	Гүйцэтгэл	ТБ хувь			
Алтанбулаг	12 717.0	10 490.5		82.5%	126 421.9	114 599.0	90.6%	1.27%	1.88%	9.15%
Аргалант	4 692.0	4 233.9	189.1	90.2%	113 959.2	99 284.7	87.1%	0.51%	1.63%	4.26%
Архуст	3 508.0	3 513.1		100.1%	88 075.0	85 945.6	97.6%	0.42%	1.41%	4.09%
Батсүмбэр	16 993.8	26 865.8	615.3	158.1%	188 420.2	184 875.2	98.1%	3.24%	3.04%	14.53%
Баян	4 044.0	4 453.8	442.0	110.1%	100 851.6	94 461.0	93.7%	0.54%	1.55%	4.71%
Баяндэлгэр	5 161.2	5 985.0	400.6	116.0%	96 476.6	86 180.2	89.3%	0.72%	1.42%	6.94%
Баянжаргалан	5 209.0	9 041.9	578.0	173.6%	93 920.1	86 299.6	91.9%	1.09%	1.42%	10.48%
Баян-Өнжүүл	7 674.6	5 984.0	937.5	78.0%	94 738.3	86 422.1	91.2%	0.72%	1.42%	6.92%
Баянхангай	6 140.0	10 049.9	150.9	163.7%	99 338.7	100 689.2	101.4%	1.21%	1.65%	9.98%
Баянцагаан	5 238.0	4 486.3	1 469.1	85.6%	98 359.9	90 929.2	92.4%	0.54%	1.49%	4.93%
Баянцогт	4 563.6	5 371.4	378.7	117.7%	117 040.8	110 150.2	94.1%	0.65%	1.81%	4.88%
Баянчандмань	10 301.4	10 616.9	89.0	103.1%	160 597.5	154 377.2	96.1%	1.28%	2.54%	6.88%
Борнуур	11 003.5	17 031.4	883.7	154.8%	161 681.4	158 758.8	98.2%	2.05%	2.61%	10.73%
Бүрэн	6 827.0	9 413.9	943.8	137.9%	104 892.6	108 236.5	103.2%	1.14%	1.78%	8.70%
Дэлгэрхаан	3 062.0	3 581.8	107.2	117.0%	94 053.8	82 181.5	87.4%	0.43%	1.35%	4.36%
Жаргалант	8 556.0	14 351.9	30.4	167.7%	203 421.6	199 763.9	98.2%	1.73%	3.28%	7.18%
Заамар	170 646.0	88 514.2	1 933.1	51.9%	268 405.5	282 268.6	105.2%	10.68%	4.64%	31.36%
Лүн	9 586.0	11 725.2	643.2	122.3%	139 613.4	138 955.5	99.5%	1.41%	2.28%	8.44%
Мөнгөнморьт	10 468.0	13 690.8	59.2	130.8%	114 104.0	107 873.0	94.5%	1.65%	1.77%	12.69%
Өндөрширээт	5 132.0	9 784.6	384.7	190.7%	97 787.4	97 617.7	99.8%	1.18%	1.60%	10.02%
Сүмбэр	3 333.0	3 371.8	40.0	101.2%	104 179.2	100 579.6	96.5%	0.41%	1.65%	3.35%
Сэргэлэн	62 273.0	27 144.2	1 989.1	43.6%	84 489.1	76 644.9	90.7%	3.27%	1.26%	35.42%
Угтаал	4 490.0	5 751.1	184.3	128.1%	156 134.8	161 406.7	103.4%	0.69%	2.65%	3.56%
Цээл	5 838.9	6 919.4	313.9	118.5%	153 407.1	146 992.5	95.8%	0.83%	2.42%	4.71%
Эрдэнэ	20 740.9	29 634.1	186.5	142.9%	79 467.0	86 258.8	108.5%	3.57%	1.42%	34.35%
Эрдэнэсант	10 099.4	11 197.1	600.6	110.9%	206 235.4	169 984.4	82.4%	1.35%	2.79%	6.59%
Зуунмод	18 193.8	37 268.6	8 949.8	204.8%	866 839.9	653 562.3	75.4%	4.50%	10.74%	5.70%
<b>Төвлөрсөн</b>	<b>344 260.0</b>	<b>438 497.5</b>	<b>45 328.0</b>	<b>127.4%</b>	<b>2164 609.3</b>	<b>2219 814.5</b>	<b>102.6%</b>	<b>52.90%</b>	<b>36.48%</b>	<b>19.75%</b>
<b>Сумдын дүн</b>	<b>436 492.1</b>	<b>390 472.6</b>	<b>67 827.7</b>	<b>89.5%</b>	<b>4212 912.0</b>	<b>3865 297.9</b>	<b>91.7%</b>	<b>47.10%</b>	<b>63.52%</b>	<b>10.10%</b>
<b>Бүх дүн</b>	<b>780 752.1</b>	<b>828 970.1</b>	<b>113 155.7</b>	<b>106.2%</b>	<b>6377 521.3</b>	<b>6085 112.4</b>	<b>95.4%</b>	<b>100%</b>	<b>100%</b>	<b>13.62%</b>
Төв бүс	450 356.4	523 871.1	58 673.5	116.3%	3435 458.4	3241 972.0	94.4%	63.20%	53.28%	16.16%
Хойд бүс	59 443.3	81 843.1	2 226.2	137.7%	1049 299.9	1007 789.6	96.0%	9.87%	16.56%	8.12%
Баруун	221 821.3	156 937.2	5 261.7	70.7%	1319 868.7	1288 332.6	97.6%	18.93%	21.17%	12.18%
Зүүн бүс	49 131.1	66 318.7	1 666.3	135.0%	572 894.3	547 018.2	95.5%	8.00%	8.99%	12.12%

**Орон нутгийн орлогоос Аймагт төвлөрөх нэр төрлийг сумдаар үзүүлбэл** LOCALBUDGET SOMS, as of first 8 months,thous tog.

Сумд Sums	Газрын төлбөр		АБЭЯХ-ийн татвар		Үл хөдлөх хөрөнгийн		Нөөцийн		Хүү, торгууль; төрийн өмч, хөрөнгө худалданы, өмч хувьчлалын орлогоуд.		Дүн		
	төл	гүй	төл	гүй	төл	гүй	төл	гүй	төл	гүй	төл	гүй	хувь
Алтанбулаг	2 376.0	2 852.3	3 209.9	2 514.5	196.3						5 782.2	5 366.8	92.8
Аргалант	1 673.6	1 639.1	1 534.2	1 623.7	208.8	109.3					3 416.6	3 372.1	98.7
Архуст	600.0	146.0	1 800.0	1 863.3	160.0	124.6					2 560.0	2 133.9	83.4
Батсүмбэр	4 092.8	5 456.5	4 000.0	5 126.3	536.5	342.6					8 629.3	10 925.4	126.6
Баян	2 700.0	2 892.9	830.0	1 671.5	105.0	210.5	1 800.0	2 961.0			5 436.0	7 735.9	142.3
Баяндалгэр	1 078.4	2 034.6	1 702.3	1 138.7	61.7	76.0					2 842.4	3 249.3	114.3
Баянжаргалан	67.0	51.2	1 999.6	2 665.9	22.0	22.8					2 088.6	2 739.9	131.2
Баян-Өнжүүл	120.0	153.0	2 503.4	2 503.6	56.4	91.3					2 679.8	2 747.9	102.5
Баянхангай	743.0	954.0	1 100.0	1 459.7	31.0	12.0					1 874.0	2 425.7	129.4
Баянцагаан	1 066.0	1 200.0	2 150.0	1 402.5	74.8	34.2	4 057.5	16 100.0			7 348.3	18 736.7	255.0
Баянцогт	2 436.0	2 272.9	1 806.9	1 814.5	513.8	1 030.8					4 756.7	5 118.2	107.6
Баянчандмань	3 200.0	3 544.5	3 100.0	2 170.2	570.0	183.4					6 870.0	5 898.1	85.9
Борнуур	5 728.0	5 793.7	3 750.0	4 607.0	1 722.1	4 223.5					11 200.1	14 624.2	130.6
Бүрэн	256.0	133.7	3 770.5	4 824.1	65.6	70.4					4 092.1	5 028.2	122.9
Дэлгэрхаан	56.0	36.0	717.8	503.9	10.0						783.8	539.9	68.9
Жаргалант	12 450.0	6 735.8	7 271.9	7 089.2	740.0	224.1					20 461.9	14 049.1	68.7
Заамар	61 842.0	67 971.1	11 107.3	15 836.3	10 568.1	10 195.2					83 517.4	94 002.6	112.6
Лун	1 108.8	531.0	3 000.0	2 530.7	453.0	418.5					4 561.8	3 480.2	76.3
Мөнгөнморьт	3 230.4	4 191.6	1 230.0	1 700.7	68.0	88.1					4 528.4	5 980.4	132.1
Өндөрширээт	362.7	230.8	2 240.0	2 279.1	75.0	92.5					2 677.7	2 602.4	97.2
Сүмбэр	3 942.4	2 705.4	2 530.3	1 854.3	207.0	233.8					6 679.7	4 793.5	71.8
Сэргэлэн	18 796.8	16 404.6	1 842.9	2 113.6	97.1	306.5					20 736.8	18 824.7	90.8
Угтаал	3 332.8	2 812.2	3 450.0	3 403.1	120.0	158.6					6 902.8	6 373.9	92.3
Цээл	9 334.0	6 735.8	3 500.0	4 339.3	1 300.0	116.0					14 134.0	11 191.1	79.2
Эрдэнэ	4 579.0	4 507.0	2 700.0	3 092.5	60.9	61.0					7 339.9	7 660.5	104.4
Эрдэнэсант	520.0	435.2	3 681.9	3 912.8	365.0	199.1					4 566.9	4 547.1	99.6
Зуунмод	2 667.0	2 317.5	13 814.5	12 171.6	9 990.3	4 730.9		190.0			26 471.8	19 410.0	73.3
Төвлөрсөн орлого		322.7							71 322.0	154 617.1	71 322.0	154 939.8	217.2
<b>ДҮН</b>	<b>148 358.7</b>	<b>145 061.1</b>	<b>90 343.4</b>	<b>96 212.6</b>	<b>28 378.4</b>	<b>23 355.7</b>	<b>5 857.5</b>	<b>19 251.0</b>	<b>71 322.0</b>	<b>154 617.1</b>	<b>344 260.0</b>	<b>438 497.5</b>	<b>127.4</b>

**Орон нутгийн орлогоос Улсад төвлөрүүлэх нэр төрлийг сумдаар үзүүлбэл** LOCALBUDGET SOMS, as of first 8 months,thous tog

Сумд-sums	Цалингийн ашиг		ААНОАТ		НӨАТ		Онцгой		Орлогууд-аас: Урьд оны дутуу	Дүн			
	төл	гүй	төл	гүй	төл	гүй	төл	гүй		гүй	төл	гүй	хувь
Алтанбулаг	4 723.2	3 916.6	138.0	12.6					113.9	4 861.2	3 929.2	80.8	
Аргалант	1 715.7	2 298.0	254.0	7.0					35.7	1 969.7	2 305.0	117.0	
Архуст	1 428.0	1 406.6	181.8	25.4					340.0	8 149.8	1 732.0	21.3	
Батсүмбэр	10 575.5	13 205.5	1 337.5	636.3	5 985.0	4 985.5	14 388.0	5 500.0	7 720.4	32 286.0	24 327.3	75.3	
Баян	4 026.7	7 888.2	151.6	24.8	399.0				3 056.1	4 577.3	7 913.0	172.9	
Баяндалгэр	1 527.1	1 886.3	359.1	44.6		93.1			154.2	1 886.2	2 024.0	107.3	
Баянжаргалан	1 946.1	1 975.0	216.8	103.9					112.4	2 162.9	2 078.9	96.1	
Баян-Өнжүүл	1 640.6	1 820.9	368.3	104.6	266.0				109.7	2 274.9	1 925.5	84.6	
Баянхангай	1 301.4	1 859.0							29.3	1 301.4	1 859.0	142.8	
Баянцагаан	1 510.2	1 825.8	178.6	30.2					60.0	1 688.8	1 856.0	109.9	
Баянцогт	1 868.6	1 977.5	708.7	475.5					348.5	2 577.3	2 453.0	95.2	
Баянчандмань	4 366.1	4 576.4	344.2	161.2	1 330.0		9 810.0		708.8	15 850.3	4 737.6	29.9	
Борнуур	3 507.0	3 747.6	321.9	276.2	332.5		6 540.0		310.6	10 701.4	4 023.8	37.6	
Бүрэн	1 897.4	2 237.4	66.8						55.0	1 964.2	2 237.4	113.9	
Дэлгэрхаан	1 555.6	1 157.0	73.5						1 629.1	1 157.0	1 157.0	71.0	
Жаргалант	5 302.2	5 374.9	1 071.6	887.1					1 615.7	6 373.8	6 262.0	98.2	
Заамар	69 787.1	74 340.4	283.7	144.8					9 809.5	70 070.8	74 485.2	106.3	
Лун	3 972.6	5 959.3	331.2	61.7	665.0		1 308.0	400.0	441.4	6 276.8	6 421.0	102.3	
Мөнгөнморьт	3 323.4	4 276.5	133.1	50.3					76.9	3 456.5	4 326.8	125.2	
Өндөрширээт	2 317.2	2 359.8	93.0	54.4					3.5	2 410.2	2 414.2	100.2	
Сүмбэр	1 729.8	1 928.5	1 495.6	635.1					763.0	3 225.4	2 563.6	79.5	
Сэргэлэн	2 978.3	2 191.0	1 069.5	1.9	332.5				114.2	4 380.3	2 192.9	50.1	
Угтаал	2 390.6	2 949.0	254.0	257.5					349.0	2 644.6	3 206.5	121.2	
Цээл	2 196.7	3 384.7	2 870.7	792.3					1 528.9	5 067.4	4 177.0	82.4	
Эрдэнэ	4 512.5	5 396.9	1 375.7	1 024.3					2 618.0	5 888.2	6 421.2	109.1	
Эрдэнэсант	3 599.4	4 299.0	180.1	192.1	2 660.0				336.2	6 439.5	4 491.1	69.7	
Зуунмод	105 101.3	102 824.1	16 846.3	13 279.0	77 930.0	62 877.9	103 414.0	60 823.0	74 688.2	303 291.6	239 804.0	79.1	
<b>Бүгд</b>	<b>250 800.3</b>	<b>267 061.9</b>	<b>30 705.3</b>	<b>19 282.8</b>	<b>89 900.0</b>	<b>67 956.5</b>	<b>142 000.0</b>	<b>67 023.0</b>	<b>105 499.1</b>	<b>513 405.6</b>	<b>421 324.2</b>	<b>82.1</b>	
Төвийн бүс	115 953.6	112 578.4	18 600.7	13 428.3	78 528.5	62 877.9	103 414.0	60 823.0	75 086.0	316 496.8	249 707.6	78.9	
Зүүн бүс	16 763.8	22 829.5	2 418.1	1 273.3	399.0	93.1	6 540.0	300.0	6 357.6	26 120.9	24 495.9	93.8	
Баруун бүс	89 018.0	98 545.6	4 153.0	1 502.8	3 325.0		1 308.0	400.0	12 552.8	97 804.0	100 448.4	102.7	
Хойд бүс	29 064.9	33 108.4	5 533.5	3 078.4	7 647.5	4 985.5	30 738.0	5 500.0	11 502.7	72 983.9	46 672.3	63.9	

**Төсвийн зарлагыг сумдаар** EXPENDITURE SOMS, as of first 8 months, thous tog

Soms	Зарлага, Expenditure		НИЙТ ЗАРЛАГААС				Сумдад өгсөн дотаци
	Жилийн эхнээс		Цалин	Зарлагад эзлэх %	НДШ, ЭМД	бараа үйлч бусад	
	Төлөвлөгөө	Гүйцэтгэл					
Алтанбулаг	126 421.9	114 599.0	50 119.5	43.73%	13 381.5	51 098.0	95 848.1
Аргалант	113 959.2	99 284.7	38 529.0	38.81%	10 173.9	50 581.8	78 505.0
Архуст	88 075.0	85 945.6	38 713.3	45.04%	11 498.6	35 733.7	73 931.4
Батсүмбэр	188 420.2	184 875.2	77 019.5	41.66%	20 284.3	87 571.4	141 309.6
Баян	100 851.6	94 461.0	48 155.9	50.98%	12 404.7	33 900.4	88 093.1
Баяндэлгэр	96 476.6	86 180.2	33 907.9	39.35%	8 832.8	43 439.5	76 500.5
Баянжаргалан	93 920.1	86 299.6	38 941.9	45.12%	10 616.7	36 741.0	75 734.8
Баян-Өнжүүл	94 738.3	86 422.1	33 348.0	38.59%	8 725.0	44 349.1	79 486.4
Баянхангай	99 338.7	100 689.2	39 508.6	39.24%	11 198.2	49 982.4	81 047.5
Баянцагаан	98 359.9	90 929.2	38 753.9	42.62%	10 173.8	42 001.5	77 720.1
Баянцогт	117 040.8	110 150.2	42 744.2	38.81%	10 866.4	56 539.6	102 662.1
Баянчандмань	160 597.5	154 377.2	63 998.0	41.46%	16 942.4	73 436.8	132 893.0
Борнуур	161 681.4	158 758.8	68 632.3	43.23%	17 339.0	72 787.5	142 004.5
Бүрэн	104 892.6	108 236.5	49 813.4	46.02%	13 780.5	44 642.6	87 418.7
Дэлгэрхаан	94 053.8	82 181.5	33 259.7	40.47%	8 834.7	40 087.1	74 570.5
Жаргалант	203 421.6	199 763.9	86 556.4	43.33%	22 315.8	90 891.7	175 378.6
Заамар	268 405.5	282 268.6	99 764.4	35.34%	28 214.7	154 289.5	224 825.3
Лун	139 613.4	138 955.5	56 652.9	40.77%	14 956.4	67 346.2	118 321.0
Мөнгөнморьт	114 104.0	107 873.0	45 976.0	42.62%	12 214.1	49 682.9	101 712.6
Өндөрширээт	97 787.4	97 617.7	40 512.5	41.50%	11 683.0	45 422.2	88 440.1
Сүмбэр	104 179.2	100 579.6	45 928.2	45.66%	11 745.6	42 905.8	90 948.5
Сэргэлэн	84 489.1	76 644.9	35 112.3	45.81%	9 213.2	32 319.4	70 361.6
Угтаал	156 134.8	161 406.7	52 850.4	32.74%	13 963.6	94 592.7	153 105.4
Цээл	153 407.1	146 992.5	57 644.8	39.22%	15 320.4	74 027.3	136 349.4
Эрдэнэ	79 467.0	86 258.8	29 106.2	33.74%	7 013.8	50 138.8	79 527.0
Эрдэнэсант	206 235.4	169 984.4	77 377.1	45.52%	20 777.8	71 829.5	157 956.9
Зуунмод	866 839.9	653 562.3	223 694.8	34.23%	57 772.5	372 095.0	620 736.8
<b>Төлөрсөн</b>	<b>2164 609.3</b>	<b>2219 814.5</b>	<b>716 255.7</b>	<b>32.27%</b>	<b>138 067.3</b>	<b>1365 491.5</b>	<b>1801 177.3</b>
<b>Сумдын дүн</b>	<b>4212 912.0</b>	<b>3865 297.9</b>	<b>1546 621.1</b>	<b>40.01%</b>	<b>410 243.4</b>	<b>1908 433.4</b>	<b>3425 388.5</b>
<b>Бүх дүн</b>	<b>6377 521.3</b>	<b>6085 112.4</b>	<b>2262 876.8</b>	<b>37.19%</b>	<b>548 310.7</b>	<b>3273 924.9</b>	<b>5226 565.8</b>

**Төсвийн зарлага төсөвт байгууллагаар** EXPENDITURE Government organization, as of first 8 months.

(мян-төг) thous tog	ЗАРЛАГА, EXPENDITURE			НИЙТ ЗАРЛАГААС				Олгосон татаас	Аялал	Өглөг
	Жилийн эхнээс			Цалин	Зарлагад эзлэх %	НДШ, ЭМД	бараа үйлч бусад			
	Төлөв	Гүйцэтгэл	ТБ хуыз							
Аймгийн ЭДТГ	143 141.9	157 168.8	109.8%	39 004.6	24.8%	10 596.9	107 567.3	149 168.6	5 888.5	129.9
Аймгийн ИТХурал	16 589.0	14 726.5	88.8%	4 989.7	33.9%	1 135.7	8 601.1	14 726.5		
Аудитын газар	16 083.3	17 318.0	107.7%	8 457.5	48.8%	2 026.3	6 834.2	17 309.4		
Ар жанчивлан	84 349.7	111 364.6	132.0%	26 603.5	23.9%	8 279.0	76 482.1	18 340.1		
Статистик хэлтэс	7 844.8	6 663.7	84.9%	4 097.4	61.5%	1 085.2	1 481.1	6 663.7		
МХГазар	47 534.6	48 254.0	101.5%	27 188.3	56.3%	5 423.8	15 641.9	47 828.6		100.0
Цагдаагийн газар	217 789.1	236 009.4	108.4%	136 607.7	57.9%	6 516.2	92 885.5	231 622.6		216.8 30 826.3
ГХШТаб	73 683.0	79 583.9	108.0%	46 429.9	58.3%	3 152.8	30 001.2	79 583.9		128.7
Өрхийн эмнэлэг	26 051.9	24 150.5	92.7%				24 150.5			
Ахмадын хороо	1 549.1	5 589.5	360.8%	2 599.1	46.5%		2 990.4	1 535.9		
Хүүхдийн төлөө төв	22 648.9	21 781.5	96.2%	10 550.7	48.4%	995.9	10 234.9	19 826.5		
ХХҮхэлтэс	22 318.8	23 809.7	106.7%	8 725.0	36.8%	2 312.9	12 771.8	21 599.1		
ХХААУГазар	48 965.1	45 404.2	92.7%	13 971.7	30.8%	3 652.3	27 760.2	44 753.1		
СХЗТөв	11 509.7	10 864.9	94.4%	4 873.2	44.9%	1 289.6	4 702.1	3 267.7	3 135.0	961.8
БОУАлба	29 508.5	22 934.6	77.7%	17 448.1	76.1%	4 640.3	846.2	22 408.6		
Цаг уур	59 638.2	65 521.6	109.9%	42 059.7	64.2%	11 014.1	12 447.8	65 054.5		
Хот тохижуулах	22 049.2	23 427.9	106.3%				23 427.9	21 451.7		
Ангилалдаагүй	3 500.0	71 837.5	2052.5%				71 837.5	117 997.2		
Намын суудал	5 104.0	5 832.6	114.3%				5 832.6	5 832.6		
Нөөц сан	58 333.0	87 446.0	149.9%				87 446.0	87 446.0		
Мал эмнэлэг	33 250.0	35 583.0	107.0%				35 583.0	35 583.0		
Замын сан	48 000.0	82 414.2	171.7%				82 414.2	82 414.2		
Орон нутгийн ХО	13 200.0	82 283.7	623.4%				82 283.7	82 283.7		
Улсын төсвийн ХО										
Хүүхдийн сувилал	28 693.7	29 584.3	103.1%	10 830.3	36.6%	2 784.5	15 969.5	26 569.1		54.4
Боловсрол төв	32 137.5	25 678.0	79.9%	8 438.2	32.9%	2 111.7	15 128.1	25 678.0		
Нэгдсэн эмнэлэг	452 792.2	490 187.6	108.3%	190 169.3	38.8%	43 430.6	256 587.7	308 069.6	928.2	19 953.4
ЭМгазар	128 687.3	132 409.3	102.9%	48 558.5	36.7%	9 741.4	74 109.4	132 231.0	26 895.1	4 098.3
Өвөржанчивлан	104 359.9	122 536.6	117.4%	25 506.8	20.8%	7 723.0	89 306.8		36 612.3	
БТССТөв	46 880.5	45 813.3	97.7%	8 144.6	17.8%	2 247.2	35 421.5	44 528.5		22 354.5
Аймгийн музей	17 524.2	17 546.0	100.1%	6 394.9	36.4%	1 710.1	9 441.0	12 488.5	3 576.0	
ТХХүрээлэн	53 251.7	46 205.7	86.8%	19 803.8	42.9%	4 911.7	21 490.2	45 450.3	867.1	6 216.7
Намын сан	32 518.2	29 883.4	91.9%	4 803.2	16.1%	1 286.1	23 794.1	29 465.1		
<b>ДҮН</b>	<b>1909 487.0</b>	<b>2219 814.5</b>	<b>116.3%</b>	<b>716 255.7</b>	<b>32.3%</b>	<b>138 067.3</b>	<b>1365 491.5</b>	<b>1801 177.3</b>	<b>78 402.1</b>	<b>84 540.9</b>



**Төсөвт байгууллагуудын Өглөгийн үлдэгдэл** thous tog (мян, ₮)

Д/д		Хэмжих нэгж	2004 эцсийн байдлаар	2005 оны 08 сарын 30-ны үлдэгдэл	үүнээс: Өглөг үүссэн хугацаагаар		
					31-60 өдөр	61-120 өдөр	121- өдрөөс дээш
<b>Төсөвт байгууллагуудын өглөг Бүгд</b>							
	1 ү Цалингийн	мян, ₮	43 241.9	114 392.3	15 210.4		99 181.9
	2 НДШ	мян, ₮	620.3	332.2	15.2		317.0
	3 ү ЭМД	мян, ₮	38.5				9 324.2
	4 Гэрэл цахилгаан	мян, ₮	13 747.5	481.7	93.2		388.5
	5 н Түлш, халаалт	мян, ₮	4 662.7	36 383.3			36 383.3
	6 Цэвэр, бохир ус	мян, ₮		1 245.1	64.2		1 180.9
	7 э Шуудан, холбоо	мян, ₮	500.0	2 028.4	1 070.4		958.0
	8 Тээвэр, шатахуун	мян, ₮		12 964.3	4 899.7		8 064.6
	9 Хоол	мян, ₮	3 455.1				
	10 э Эм	мян, ₮		23 511.7	6 215.7		17 296.0
	11 Дотоод албан томилолт	мян, ₮		550.0			550.0
	12 Урсгал засвар	мян, ₮					
	Байр түрээсийн зардал	мян, ₮	1 750.7				
	13 с Бусад	мян, ₮	8 315.2	25 318.3	598.9		24 719.4
<b>Төсөвт байгууллагуудын өглөг Бүгд</b>							
	1 ү Цалингийн	хувь	100.0%	100.0%	13.30%		86.70%
	2 НДШ	хувь	1.43%	0.29%	0.01%		0.28%
	3 ү ЭМД	хувь	23.48%	10.12%	1.97%		8.15%
	4 Гэрэл цахилгаан	хувь	0.03%				
	5 н Түлш, халаалт	хувь	31.79%	0.42%	0.08%		0.34%
	6 Цэвэр, бохир ус	хувь	10.78%	31.81%			31.81%
	7 э Шуудан, холбоо	хувь	хувь	1.09%	0.06%		1.03%
	8 Тээвэр, шатахуун	хувь	1.16%	1.77%	0.94%		0.84%
	9 Хоол	хувь	7.99%	11.33%	4.28%		7.05%
	10 э Эм	хувь		20.55%	5.43%		15.12%
	11 Дотоод албан томилолт	хувь		0.48%			0.48%
	12 Урсгал засвар	хувь					
	13 с Бусад	хувь	19.23%	22.13%	0.52%		21.61%

**Төсвийн Өглөг (өр) -ийг сумдын нэрээр, төсөвтэй шууд харьцдаг байгууллагуудын дүнгээр үзүүлбэл:**

S o m s	Н и й т ө г л ө г ( м я н - ₮ )	ү ү н з э с			А в л а г а
		ц а л и н	Н Д Ш	б у с а д	
А л т а н б у л а г					
А р г а л а н т					
А р х у с т	1 0 0 0 . 0		4 0 0 . 0	6 0 0 . 0	
Б а т с ү м б э р					3 1 5 . 9
Б а я н	8 8 8 5 . 7		7 6 9 4 . 7	1 1 9 1 . 0	6 6 6 . 3
Б а я н д э л г э р	6 3 . 0			6 3 . 0	2 6 6 4 4 . 3
Б а я н ж а р г а л а н	2 6 1 . 5			2 6 1 . 5	5 6 4 9 . 2
Б а я н - Ө н ж ү ү л					8 6 4 . 7
Б а я н х а н г а й	1 5 9 2 . 5		1 8 4 . 3	1 4 0 8 . 2	
Б а я н ц а г а а н	9 4 8 . 0			9 4 8 . 0	2 5 . 0
Б а я н ц о г т	7 9 0 . 7		4 0 6 . 9	3 8 3 . 8	1 5 7 2 . 2
Б а я н ч а н д м а н ь					
Б о р н у у р	1 8 3 1 . 4			1 8 3 1 . 4	
Б ү р э н					
Д э л г э р х а а н	4 6 0 0 . 6			4 6 0 0 . 6	7 0 4 . 0
Ж а р г а л а н т					1 8 3 3 1 . 9
З а а м а р	3 0 0 0 . 0			3 0 0 0 . 0	5 7 9 4 . 7
Л ү н					2 2 9 . 0
М ө н г ө н м о р ь т	2 3 5 . 4			2 3 5 . 4	
Ө н д ө р ш и р э э т					2 0 2 . 0
С ү м б э р	1 7 3 1 . 0		1 0 4 7 . 5	6 8 3 . 5	
С э р г э л э н	9 0 5 . 0			9 0 5 . 0	2 9 6 7 . 2
У г т а а л					
Ц э э л	5 0 0 . 0			5 0 0 . 0	1 2 5 6 0 . 6
Э р д э н э	1 3 9 5 . 4	3 1 7 . 0	8 2 8 . 0	2 5 0 . 4	5 5 6 3 . 9
Э р д э н э с а н т	1 5 2 6 . 9		8 0 0 . 5	7 2 6 . 4	2 0 5 4 . 8
З у у н м о д	5 8 4 . 3			5 8 4 . 3	8 5 1 0 . 8
Т ө в л ө р с ө н	8 4 5 4 0 . 9	1 5 . 2	2 1 5 . 4	8 4 3 1 0 . 3	7 8 4 0 2 . 1
<b>С у м д ы н д ү н</b>	<b>2 9 8 5 1 . 4</b>	<b>3 1 7 . 0</b>	<b>1 1 3 6 1 . 9</b>	<b>1 8 1 7 2 . 5</b>	<b>9 2 6 5 6 . 5</b>
<b>Б ү х д ү н</b>	<b>1 1 4 3 9 2 . 3</b>	<b>3 3 2 . 2</b>	<b>1 1 5 7 7 . 3</b>	<b>1 0 2 4 8 2 . 8</b>	<b>1 7 1 0 5 8 . 6</b>

## Мөнгө, зээл, хадгаламж

Монгол шуудан, Хас, Зоос банкны салбарууд, ХААН банкны УБ төв салбарын харьяа тооцооны төвийн дүнгээр **2005 оны эхний 8 сард** кассын орлого **31280.3 сая ₮**, кассын зарлага **29819.5 сая ₮** болж, гүйлгээнд **109.9 сая ₮** байгаа нь өмнөх сарын эцсээс **72.5 сая ₮-өөр буурлаа.**

**Банкны кассын орлого, зарлага.** (сая-төг)  
**REVENUE, EXPENDITURE ,BANK OF CASH** mln tog

	Банкны кассын						Орлого % Зарлага Revenue to expenditure ratio. %
	Orлого revenue			Зарлага expenditure			
	Системийн банкны зузаат- гал	Бусад цэвэр орлого	Дүн Total	Системийн банкинд шилжүүл- сэн	Бусад цэвэр зарлага	Дүн Total	
Салбар,тооцооны кассуудын дүн Total bank	2 077.1	6 688.5	31 280.3	1 511.0	5 806.9	29 819.5	104.90%
Ү -ХАА-н банкны тооцооны касс Agriculture Bank	1 945.0	3 179.5	5 124.5	250.0	3 427.9	3 677.9	139.33%
Ү -Мон-шуудан банкны салбар Post Givo Bank	12.1	2 317.5	2 329.6	1 096.0	1 224.2	2 320.2	100.41%
Э -Хас банкны салбар Khasbank	120.0	1 191.5	1 311.5	165.0	1 154.8	1 319.8	99.37%
С -Зоос банкны салбар Zoosbank	1 350.0	21 164.7	22 514.7	9.6	22 492.0	22 501.6	100.06%

ХААН банкны харьяа тооцооны төвүүд, Монгол шуудан, Хас, Зоос банкны салбаруудад аж ахуйн нэгж, байгууллагуудад **жигж худалдаа, үйлдвэрлэлийг** дэмжих үүднээс олгосон зээлийн үлдэгдэл 8 сарын 31-ний байдлаар **5921.6 сая ₮** байгаа нь өмнөх сарын эцсээс **83.4 сая ₮-өөр өслөө.**

**Зээлийн өрийн үлдэгдэл** (сая-төг)

**LOANS OUTSTANDING, at the end of month,mln tog**

	Зээлийн өрийн үлдэгдэл Loans outstandine					Үүнээс хугацаа хэтэрсэн of which : overdue		
	2004 оны				2005 он 08-30	2004 оны		2005 он 08-30
	3-30	6-30	9-30	12-30		06-30	12-30	
<b>Банкны системийн дүн</b> <b>Total bank</b>	<b>1452.5</b>	<b>1799.7</b>	<b>2065.8</b>	<b>2178.1</b>	<b>6005.0</b>	<b>35.5</b>	<b>171.6</b>	
Ү -ХАА-н банкны тооцооны касс Agriculture Bank	681.0	753.3	824.4	780.65	3626.2	18.4	105.3	
Ү -Мон-шуудан банкны салбар Post Givo Bank	198.7	211.3	229.2	269.7	396.4	6.0	37.6	
Э -Хас банкны салбар Khasbank	199.0	324.1	328.9	412.15	911.6	2.2	6.50	
С -Зоос банкны салбар Zoosbank	373.8	511.0	683.3	715.6	1070.8	8.9	22.20	

2005 он гарсаар Засгийн газраас бичил бизнесийг дэмжих ажлын хүрээнд оны эхний 8 сард **4034** зээлдэгч нарт **4173,5 сая ₮-ийн** зээл олгожээ.

2005 онд Бичил бизнест олгосон зээл

( сая төг )

LOANS OUTSTANDING, at the end of month, mln tog

	Бичил бизнест олгосон зээл Loans outstanding		Зээлийн хүүгийн дундаж LOAN RATE	
	Зээлдэгчийн тоо	Зээлийн хэмжээ Total Loan	Үйлдвэрлэлийн Enterprise	Худадаа Trade
<b>Банкны системийн дүн</b> <b>Total bank</b>	<b>4034</b>	<b>4173.5</b>	<b>х</b>	<b>х</b>
Y -ХАА-н банкны тооцооны касс Agriculture Bank	1083	1695.0	3.5	3.5
Y -Мон-шуудан банкны салбар Post Givo Bank	320	439.4	2.0	3.5
э -Хас банкны салбар Khasbank	1708	994.2	3.0	3.0
с - Зоос банкны салбар Zoosbank	923	1044.9	3.0	3.4

Иргэдийн хувийн хадгаламжинд 8 сарын 31-ний байдлаар **2324.6** сая ₮-т хүрлээ.

Иргэдийн хадгаламжийн үлдэгдэл, хүү  
REMAINDER OF INDIVIDUAL DEPOSITS.RATE

(сая, төгрөгөөр)  
mln tog, by months %

	Хадгаламжийн үлдэгдэл Remainder deposits					Хадгаламжийн хүүний сарын дундаж хувь	
	2004 оны				2005 08-30	Хугацаатай	Хугацаагүй
	03-30	07-30	09-30	12-30			
<b>Банкны системийн дүн</b> <b>Total bank</b>	<b>619.96</b>	<b>672.1</b>	<b>781.8</b>	<b>1051.0</b>	<b>2324.6</b>	<b>1.57</b>	<b>0.69</b>
Y -ХАА-н банкны тооцооны касс Agriculture Bank	176.1	189.0	229.3	398.7	1431.8	1.5	0.8
Y -Мон-шуудан банкны салбар Post Givo Bank	241.5	260.5	272.5	265.2	372.5	1.55	0.75
э -Хас банкны салбар Khasbank	71.16	99.5	120.6	121.5	158.7	1.42	0.70
с - Зоос банкны салбар Zoosbank	131.18	123.1	159.4	265.6	361.6	1.8	0.50

Хадгаламжийн үлдэгдэл банкны салбараар эзлэх хувь.

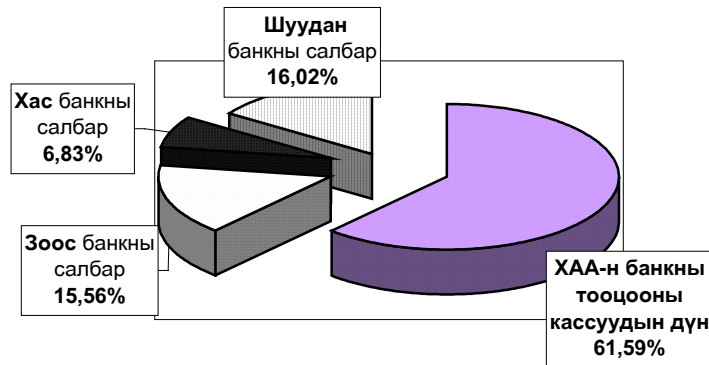

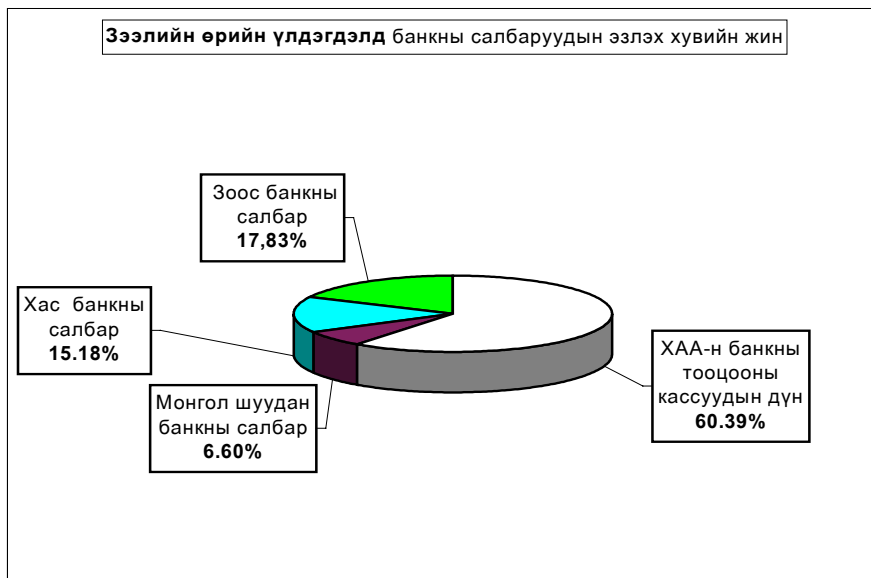
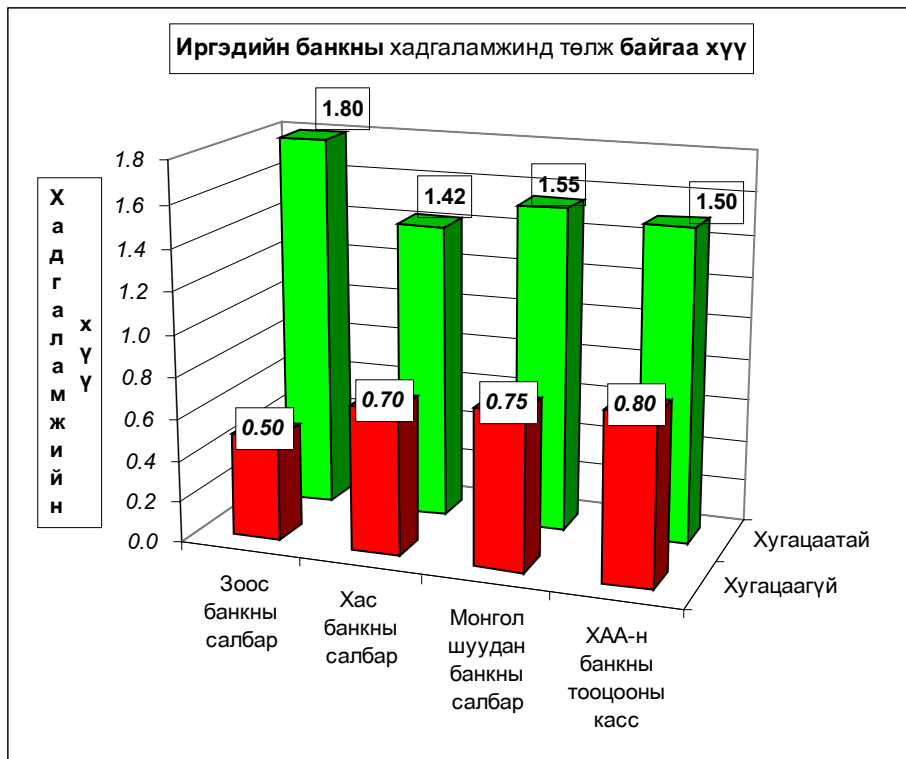

## Нийгмийн даатгал

Нийгмийн даатгалын байгууллагын мэдээгээр 2005 оны эхний 8 сард **НДШ-ийн орлого 1335.9** сая ₮ болж төлөвлөгөө **100.27** хувь биелэв. **НДШ-ийн орлогын төлөвлөгөөг Дэлгэрхаан, Зуунмод, Сүмбэр сумд 10.37-1.54** хувиар тасалдууллаа.

Тэтгэвэр, тэтгэмжинд **2889.88** сая ₮ олгож, олголтын хувь **99.24%** болж **Батсүмбэр, Жаргалант** суманд **6,8-4,3** хувиар дутуу олгогдлоо.

Нийгмийн даатгалын сангийн орлого, зарлага. (2005 оны эхний VIII сард)

(Сумдаар, мянган-₮)	Н Д Ш - ийн орлого					Олгосон тэтгэвэр, тэтгэмж			Э М Д-ын гэрээт санхүүжилт		
	Төлөвлөгөө	Гүйцэтгэл	Хувь	Өгсөн тагаас	Орлого бүгд	Тэтгэвэр		Хувь	Олгох	Олгосон	Хувь
						Олгох	Олгосон				
Алтанбулаг	29 600.0	30 062.1	101.56%	67 000.0	97 062.1	96 660.8	96 660.8	100.0%	7 200.0	7 200.0	100.0%
Аргалант	16 033.3	16 501.8	102.92%	30 000.0	46 501.8	46 297.9	46 297.9	100.0%	5 600.0	5 600.0	100.0%
Архуст	13 566.7	14 105.7	103.97%	37 000.0	51 105.7	51 170.3	51 170.3	100.0%	5 600.0	5 600.0	100.0%
Батсүмбэр	61 666.7	61 741.2	100.12%	132 000.0	193 741.2	207 214.3	193 214.3	93.2%	9 600.0	9 600.0	100.0%
Баян	23 433.3	24 100.5	102.85%	46 000.0	70 100.5	70 601.9	70 601.9	100.0%	6 440.0	6 440.0	100.0%
Баяндэлгэр	14 183.3	14 941.5	105.35%	28 000.0	42 941.5	41 582.6	41 582.6	100.0%	5 333.3	5 333.3	100.0%
Баянжаргалан	14 183.3	14 314.4	100.92%	44 000.0	58 314.4	58 674.4	58 674.4	100.0%	5 600.0	5 600.0	100.0%
Баян-Өнжүүл	14 183.3	14 300.4	100.83%	35 000.0	49 300.4	49 487.5	49 487.5	100.0%	6 000.0	6 000.0	100.0%
Баянхангай	14 183.3	14 841.2	104.64%	27 000.0	41 841.2	41 267.5	41 267.5	100.0%	5 600.0	5 600.0	100.0%
Баянцагаан	14 183.3	14 641.2	103.23%	56 000.0	70 641.2	69 140.4	69 140.4	100.0%	7 000.0	7 000.0	100.0%
Баянцогт	17 266.7	17 604.2	101.95%	55 000.0	72 604.2	72 809.1	72 809.1	100.0%	6 333.3	6 333.3	100.0%
Баянчандмань	33 916.7	34 012.8	100.28%	82 000.0	116 012.8	116 538.3	116 538.3	100.0%	7 200.0	7 200.0	100.0%
Борнуур	28 366.7	28 404.2	100.13%	110 000.0	138 404.2	138 496.8	138 496.8	100.0%	9 066.7	9 066.7	100.0%
Бүрэн	14 800.0	14 958.8	101.07%	90 000.0	104 958.8	103 401.6	103 401.6	100.0%	8 000.0	8 000.0	100.0%
Дэлгэрхаан	12 333.3	11 054.2	89.63%	54 000.0	65 054.2	62 169.3	62 169.3	100.0%	6 000.0	6 000.0	100.0%
Жаргалант	45 016.7	46 004.2	102.19%	130 000.0	176 004.2	184 609.5	176 609.5	95.7%	9 600.0	9 600.0	100.0%
Заамар	248 666.7	248 512.4	100.75%	248 512.4	248 512.4	129 711.7	129 711.7	100.0%	10 533.3	10 533.3	100.0%
Лун	30 833.3	31 804.2	103.15%	47 000.0	78 804.2	78 512.3	78 512.3	100.0%	7 384.0	7 384.0	100.0%
Мөнгөнморьт	19 733.3	20 100.2	101.86%	46 000.0	66 100.2	66 794.1	66 794.1	100.0%	6 333.3	6 333.3	100.0%
Өндөрширээт	14 183.3	14 941.5	105.35%	46 000.0	60 941.5	60 998.5	60 998.5	100.0%	7 333.3	7 333.3	100.0%
Сүмбэр	17 266.7	17 001.3	98.46%	45 000.0	62 001.3	62 790.7	62 790.7	100.0%	5 333.3	5 333.3	100.0%
Сэргэлэн	12 950.0	13 901.2	107.35%	50 000.0	63 901.2	62 036.5	62 036.5	100.0%	6 000.0	6 000.0	100.0%
Угтаал	18 500.0	18 869.8	102.00%	90 000.0	108 869.8	107 020.4	107 020.4	100.0%	7 600.0	7 600.0	100.0%
Цээл	23 433.3	24 300.2	103.70%	58 000.0	82 300.2	81 491.3	81 491.3	100.0%	7 600.0	7 600.0	100.0%
Эрдэнэ	29 600.0	30 710.9	103.75%	73 000.0	103 710.9	103 762.6	103 762.6	100.0%	7 200.0	7 200.0	100.0%
Эрдэнэсант	30 833.3	31 041.9	100.68%	123 000.0	154 041.9	154 934.4	154 934.4	100.0%	10 666.7	10 666.7	100.0%
Зуунмод	521 391.7	513 152.7	98.42%	385 000.0	898 152.7	593 709.4	593 709.4	100.0%	180 587.3	168 587.3	93.4%
Рашаан сувилал									34 000.0	34 000.0	100.0%
Тахилт СЗЭТ, эмийн үнийн хөнгөлөлт									10 000.0	10 000.0	100.0%
Хорих, цэргийн анги, өрхийн эмнэлэг									26 333.3	26 333.3	100.0%
<b>2005-08 сар</b>	<b>1332 308.2</b>	<b>1335 924.7</b>	<b>100.27%</b>	<b>1986 000.0</b>	<b>3321 924.7</b>	<b>2911 884.1</b>	<b>2889 884.1</b>	<b>99.24%</b>	<b>437 077.8</b>	<b>425 077.8</b>	<b>97.3%</b>
Төвийн бүс	592 308.3	586 057.6	98.9%	593 000.0	1179 057.6	871 034.6	871 034.6	100.0%	206 787.3	194 787.3	94.2%
Зүүн бүс	114 699.9	118 273.2	103.1%	274 000.0	392 273.2	392 585.9	392 585.9	100.0%	36 506.6	36 506.6	100.0%
Баруун бүс	405 766.5	410 324.2	101.1%	535 000.0	945 324.2	819 507.0	819 507.0	100.0%	70 717.3	70 717.3	100.0%
Хойд бүс	219 533.5	221 269.7	100.8%	584 000.0	805 269.7	828 756.6	806 756.6	97.3%	52 733.3	52 733.3	100.0%
2004-08 сар	1199 971.5	1231 368.6	102.62%	1819 000.0	3050 368.6	2675 353.2	2675 353.2	100.0%	349 380.7	349 380.7	100.0%
2003-08 сар	1151 810.0	1154 000.0	100.19%	1114 900.0	2268 900.0	2006 361.3	1928 454.7	96.1%	349 333.6	339 433.6	97.17%
2002-08 сар	1029 536.5	1029 600.0	100.01%	984 600.0	2014 200.0	1638 427.7	1638 427.7	100.0%	313 003.3	303 003.4	96.8%
2001-08 сар	1032 400.1	872 097.0	84.47%	752 000.0	1624 097.0	1511 692.8	1461 692.8	96.7%	305 600.0	305 600.0	100.0%

## Нийгмийн халамж

Нийгмийн халамж үйлчилгээний албаны мэдээгээр 2005 оны эхний 8 сард сумдад **513.9** сая ₮-ийн санхүүжилт хийгдэж нийгмийн халамжийн тэтгэвэр, тэтгэмжийн **олголт 100** хувь биелэгдэв. Олон хүүхэдтэйн тэтгэмжэнд **14058** хүүхэд хамрагдлаа.

**Нийгмийн халамжийн үйлчилгээний 2005 оны VIII сарын санхүүжилтын мэдээ**

Үзүүлэлтүүд (/мянган-₮/)	Хүний тоо			Олгосон тэтгэвэр, тэтгэмж		
	2003-VIII	2004-VIII	2005-VIII	2003-VIII	2004-VIII	2005-VIII
<b>1.Нийгмийн халамжийн тэтгэвэр, тэтгэмж-бүгд</b>	<b>6328</b>	<b>5400</b>	<b>19086</b>	<b>482 122.6</b>	<b>564 723.9</b>	<b>878 485.7</b>
-Халамжийн тэтгэвэр	1935	1971	2004	178 590.0	241 250.4	254 241.7
-Жирмисэн амаржсан	1450	1151	1231	143 033.0	126 700.5	124 000.2
-Хүүхэд асарласны	2092	1886	1611	128 279.6	153 732.5	152 025.8
-Олон хүүхэдтэй	667	256	14058	22 945.0	31 548.0	339 778.6
-Нарайн арчилгааны	136	89	137	3 366.0	2 574.0	3 019.4
-Ихэр хүүхдийн	7	2	5	280.0	80.0	140.0
-Өнчин хүүхэд үрчлэн авсны	41	45	40	5 629.0	8 838.5	5 280.0
<b>2.Нийгмийн халамжийн болон асрамжийн үйлчилгээ-бүгд</b>	<b>1655</b>	<b>2272</b>	<b>2736</b>	<b>43 558.0</b>	<b>90 462.8</b>	<b>82 042.1</b>
-Халамжийн үйлчилгээ	182	207	322	3 451.8	7 122.7	8 878.7
-Хөгжлийн бэрхшээлтэй иргэдийн	72	103	111	6 820.4	13 000.0	11 265.2
-Ахмад настны хөнгөлөлт	1312	1902	2012	30 875.6	66 020.1	34 650.8
-Партизан, улсын баатарын	29	12	9	1 040.2	3 300.0	725.5
-Ахмад дайчинд 1 удаа тусламж			231			25 341.9
-Алдарт эхийн одон	60	48	51	1 370.0	1 020.0	1 180.0
<b>Нийт дүн</b>	<b>7983</b>	<b>7672</b>	<b>21822</b>	<b>525 680.6</b>	<b>655 186.7</b>	<b>960 527.8</b>

Сум	Хуваарилагдсан санхүүжилт	Нийгмийн халамжийн үйлчилгээнд зарцуулсан санхүүжилт	Олголтын хувь
Алтанбулаг	17 000.0	17 000.0	100.0%
Аргалант	10 300.0	10 300.0	100.0%
Архуст	10 800.0	10 800.0	100.0%
Батсүмбэр	36 400.0	36 400.0	100.0%
Баян	12 300.0	12 300.0	100.0%
Баяндэлгэр	7 400.0	7 400.0	100.0%
Баянжаргалан	9 100.0	9 100.0	100.0%
Баян-Өнжүүл	11 350.0	11 350.0	100.0%
Баянхантай	11 100.0	11 100.0	100.0%
Баянцагаан	21 500.0	21 500.0	100.0%
Баянцогт	12 800.0	12 800.0	100.0%
Баянчандмань	21 800.0	21 800.0	100.0%
Борнуур	23 200.0	23 200.0	100.0%
Бүрэн	23 500.0	23 500.0	100.0%
Дэлгэрхаан	15 400.0	15 400.0	100.0%
Жаргалант	30 200.0	30 200.0	100.0%
Замар	24 600.0	24 600.0	100.0%
Лүн	13 600.0	13 600.0	100.0%
Мөнгөнморьт	11 700.0	11 700.0	100.0%
Өндөрширээт	12 400.0	12 400.0	100.0%
Сүмбар	9 900.0	9 900.0	100.0%
Сэргэлэн	10 300.0	10 300.0	100.0%
Утгаал	16 500.0	16 500.0	100.0%
Цээл	12 600.0	12 600.0	100.0%
Эрдэнэ	23 500.0	23 500.0	100.0%
Эрдэнэсант	29 200.0	29 200.0	100.0%
Зуунмод	75 500.0	75 500.0	100.0%
<b>2005-08 сар</b>	<b>513 950.0</b>	<b>513 950.0</b>	<b>100.0%</b>
Төвийн бүс	135 650.0	135 650.0	100.0%
Зүүн бүс	74 800.0	74 800.0	100.0%
Баруун бүс	158 900.0	158 900.0	100.0%
Хойд бүс	144 600.0	144 600.0	100.0%
2004-08 сар	587 526.0	587 526.0	100.0%
2003-08 сар	494 533.0	485 575.5	98.80%
2002-08 сар	596 276.7	566 011.0	92.36%
2001-08 сар	338 900.0	338 900.0	100.0%



## Ү н э , т а р и ф

**а.Аймгийн төвд** 2005 оны **08** сард **бараа үйлчилгээний үнэ тариф** 2000 оны 12 сарын 31-ныхтай харьцуулахад **32.68%**, 2004 оны **08** сарынхтай харьцуулахад **7.95 %-иар тус тус өсч**, 2005 оны 08 сард **1,36%-иар** буурав. 2005 оны **08** сард бараа үйлчилгээний үнэ тариф, өмнөх сарын өөрчлөлтөөс 1,48 нэгжээр **буурлаа**.

Хэрэглээний бараа, үйлчилгээний үнийн индекс , 2005.VIII  
Consumer price index of certain goods and services, 2005.VIII

/аймгийн төвд/ БҮЛЭГ		GROUP	хувь - percentage		
			2005-8 2000-12	2005-8/ 2004-8	2005-8/ 2004-7
<b>Хүнсний бараа</b>		<b>Foodstuffs</b>	<b>146.25</b>	<b>104.56</b>	<b>97.25</b>
ү	Гурил, гурилан бүтээгдэхүүн	Flour and flour products	118.30	90.52	100.26
ү	Мах, махан бүтээгдэхүүн	Meat and meat products	306.88	138.67	89.42
н	Сүү, сүүн бүтээгдэхүүн	Milk and dairy products	69.88	102.69	101.25
э	Саахар, чихэр, цай, жимс	Sugar, candy, tea, fruits	107.51	109.01	101.34
э	Төмс, хүнсний ногоо	Potatoes and vegetables	103.23	94.13	85.21
с	Хүнсний бусад бараа	Other foodstuffs	129.69	108.61	95.63
	Архи, ундаа, тамхи	Alcohol and tobacco	106.38	104.27	98.95
<b>Хувцас, гутал, бөс бараа</b>		<b>Clothing, footwear and cloth</b>	<b>89.87</b>	<b>96.09</b>	<b>100.71</b>
ү	Эрэгтэй хүний хувцас	Men's clothing	117.74	104.14	99.62
ү	Эмэгтэй хүний хувцас	Women's clothing	90.38	94.69	97.68
н	Хүүхдийн хувцас	Children's clothing	114.82	99.36	98.39
ээ	Бүх төрлийн гутал	Footwear	71.59	91.18	102.44
с	Хөвөн, бөс бараа	Cloth	119.16	109.47	102.12
<b>Орон сууц, түлш, цахилгаан</b>		<b>Housing, heating, electricity</b>	<b>187.74</b>	<b>162.71</b>	<b>100.18</b>
<b>Гэр ахуйн бараа</b>		<b>Household goods</b>	<b>107.52</b>	<b>98.99</b>	<b>100.00</b>
<b>Эм тариа, эмнэлгийн үйлчилгээ</b>		<b>Medical care and services</b>	<b>111.07</b>	<b>108.14</b>	<b>100.00</b>
<b>Тээвэр, холбооны үйлчилгээ</b>		<b>Transport and communication</b>	<b>162.25</b>	<b>129.84</b>	<b>99.77</b>
<b>Соёл, боловсролын бараа үйлчилгээ</b>		<b>Cultural goods and recreation</b>	<b>114.44</b>	<b>107.11</b>	<b>99.08</b>
<b>Бусад бараа, үйлчилгээ</b>		<b>Other goods and services</b>	<b>96.10</b>	<b>108.49</b>	<b>101.55</b>
<b>Ерөнхий (нийт) индекс</b>		<b>Overall index</b>	<b>132.68</b>	<b>107.95</b>	<b>98.64</b>

Энэ сард хүнсний болон өргөн хэрэгцээт зарим гол нэр төрлийн бараа, бүтээгдэхүүн **хонь, үхрийн мах, дотор мах, чанасан хиам, цөцгийн тос, төмс, байцаа, лууван, манжин, шилтэй алаг салат, Хайнз майонез, дүнсэн тамхи, эрэгтэй хүний ноосон цамц, эмэгтэй хүний гоёлын кофт, ноосон цамц, агтавч, хүүхдийн жинсэн өмд, телефон ашиглалтын сарын хөлс, 12 хуудастай монгол дэвтэр, анита гар нүүрийн саван зэрэг 20 нэрийн бараа бүтээгдэхүүний үнэ 4,3-42,9 хувиар буурсан нь ерөнхий индекс 1,36 хувиар буурахад нөлөөлөв.**

Энэ хугацаанд **гурилан боов, тараг, алим, варенье, ургамлын тос, хүүхдийн фудболка, эрэгтэй хүний зуны ширэн ботинк, дээлийн даавуу, шар тосон будаг, уруулын будаг, халуун усанд орох хөлс зэрэг 11 нэрийн хүнсний болон бараа, бүтээгдэхүүний үнэ тариф өсч, 108 нэрийн бараа, үйлчилгээний үнэ хэвийн байв.**

**Төв аймгийн өргөн хэрэглээний бараа, үйлчилгээний үнийн ИНДЕКС**  
**Consumer price index of selected goods and services in tov**  
**(2005 оны 08-р сарын байдлаар)**

барaa, үйлчилгээний нэр төрөл, хэмжих нэгж	2005-8	2005-8/	2005-8/
	2000-12	2004-8	2005-7
1. Гурил, 1-р зэрэг, кг	115.15	86.36	100.00
2. Гурил, 2-р зэрэг, кг	120.00	90.00	100.00
3. Талх, орон нутгийн, ш	142.86	111.11	100.00
4. Гурилан боов, кг	106.67	100.00	106.67
5. Гоймон, 250 гр	107.14	93.75	100.00
6. Жигнэмэг, 100 гр,	95.24	100.00	100.00
7. Цагаан будаа, кг	133.33	100.00	100.00
8. Шар будаа, кг	121.21	100.00	100.00
9. Хонины мах, 1-р зэрэг, кг	294.12	133.33	86.96
10. Үхрийн мах, 2-р зэрэг, кг	328.77	141.18	92.31
11. Дотор мах, 1 гузээ	500.00	200.00	85.71
12. Хивм, чанадсан, кг	104.76	110.00	95.65
13. Өөхөн тос, кг	100.00	100.00	100.00
14. Шингэн сүү, л	50.00	100.00	100.00
15. Тараг, л	66.67	114.29	114.29
16. Цөцгийн тос, кг	78.95	100.00	93.75
17. Хуурай сүү, кг	125.00	109.38	100.00
18. Цагаан тос, кг/Шар тос/	100.00	88.24	100.00
19. Элсэн чихэр, кг	84.62	100.00	100.00
20. Хатуу чихэр, кг, дотоод	95.00	100.00	100.00
21. Ирис, гадаад, кг	76.92	90.91	100.00
22. Шоколад, 100 гр	100.00	111.11	100.00
23. Ногоон цай	135.00	128.57	100.00
24. Алим, кг	200.00	125.00	111.11
25. Варенье, гадаад	100.00	117.65	125.00
26. Төмс, кг	83.33	100.00	83.33
27. Байцаа, кг	100.00	80.00	80.00
28. Лууван, кг	125.00	100.00	83.33
29. Манжин, кг	166.67	50.00	62.50
30. Бөөрөнхий сонгино, кг	87.50	100.00	100.00
31. Шилтэй өргөст хэмх	142.11	135.00	103.85
32. Шилтэй ногооны салат, кг	120.00	96.00	80.00
33. Йоджуулсан давс, кг	96.15	113.64	100.00
34. Ургамлын тос, л	152.63	107.41	107.41
35. Цуу, 170 гр	91.67	100.00	100.00
36. Майонез, Найнэ, 500 гр	114.29	111.11	57.14
37. Бульон, үхрийн, 1 ш	125.00	100.00	100.00
38. Гуанзны жм бүрдэл хоол	133.33	111.89	100.00
39. Цэцэрлэгийн хүүхдийн хоолны сарын дундаж үнэ	161.90	106.25	100.00
40. Архи, 0.5л	93.75	100.00	100.00
41. Пиво, Cass, 0.33л	160.00	145.45	100.00
42. Ундаа, 0.5л	100.00	100.00	100.00
43. Янжуур, Болгар, хайрцаг	125.00	109.38	100.00
44. Дүнсэн тамхи, боодол	111.11	100.00	90.91
45. Эрэглтэй хүний синтефон дотортой куртка, 48-50 раз	125.00	100.00	100.00
46. Костюм, хэмжээ 48-50, /Улс, материалыг сонгох	77.27	85.00	100.00

барaa, үйлчилгээний нэр төрөл, хэмжих нэгж	үргэлжлэл		
	2005-8	2005-8/	2005-8/
	2000-12	2004-8	2005-7
47. Жинсэн өмд, 31-33 раз	113.33	100.00	100.00
48. Сорочка, урт ханцуйтай, Хятад	85.71	120.00	100.00
49. Ноосон цамц, 50% ноос, хэмжээ 48-50	109.33	100.00	92.86
50. Эрэглтэй хүний футболка, 100% хөвөн, богино ханцуйтай,	250.00	136.36	100.00
51. Оймс, Хятад	90.91	100.00	100.00
52. Эрэглтэй трусы, 100% хөвөн даавуун	100.00	100.00	100.00
53. Эмэгтэй хүний хиймэл усэн шуба, Хятад, 46-48 раз	122.73	100.00	100.00
54. Хавар намрын пальто, 70% ноосон материалтай, 46-48 раз	46.67	87.50	100.00
55. Хослол, хэмжээ 46-48, /Улс, материалыг сонгох/	111.11	100.00	100.00
56. Кофт, урт ханцуйтай, гоёлын, гадаад	92.31	92.31	92.31
57. Юбка, 50% ноосон, богино, хар өнгийн, Солонгос, 44-46 раз	92.86	92.86	100.00
58. Ноосон цамц, 50% ноос, Хятад	80.00	92.31	92.31
59. Ноосон өмд, 50% ноос, Хятад	80.00	105.26	100.00
60. Хөхний даруулга, Хятад,	107.14	100.00	100.00
61. Трико, Солонгос, 100% полиамид	120.00	85.71	100.00
62. Эмэгтэй трусы, 100% хөвөн даавуун	118.18	92.86	92.86
63. Хавар намрын куртка, синтефон дотортой, 6-7 настай хүүхдийн	111.11	83.33	100.00
64. Хүүхдийн ноосон цамц, 50% ноос, 7-8 настай хүүхдийн	72.00	100.00	100.00
65. Охидын платёв, 50% хөвөн материалтай, 5-6 настай охидын, богино ханцуйтай	100.00	109.38	100.00
66. Хүүхдийн футболка, 100% хөвөн, богино ханцуйтай, цуллу, 4-5 настай хүүхдийн, Хятад	333.33	166.67	111.11
67. Хүүхдийн жинсэн өмд, энгийн хийцтэй, 9-10 настай хүүхдийн, Хятад улсын	128.57	90.00	90.00
68. Хүүхдийн ноосон өмд, 50% ноос, 6-7 настай хүүхдийн, Хятад улсын	123.08	106.67	100.00
69. Хүүхдийн оймс, Хятад, 80% хөвөн, 4-5 настай хүүхдийн	133.33	114.29	100.00
70. Хүүхдийн трусы, 100% хөвөн, Хятад улсын, 3-4 настай хүүхдийн	100.00	100.00	100.00
71. Эрэглтэй хүний өвлийн ширэн гутал, Хятадын, 39-40 раз	64.00	80.00	100.00
72. Эрэглтэй хүний зуны ширэн ботинк, энгийн хийцтэй, гадаад, 39-40 раз	68.18	100.00	115.38
73. Эмэгтэй хүний өвлийн ширэн гутал, урт турийтэй, цахилгаантай, 37-38 раз	59.52	100.00	100.00
74. Эмэгтэй хүний хавар намрын гутал, богино турийтэй, Хятадын, 37-38 раз	86.67	72.22	100.00
75. Эмэгтэй хүний ширэн туфли, энгийн хийцтэй, гадаад, 36-37 раз	86.67	90.91	100.00
76. Эрэглтэй хүүхдийн өвлийн гутал, Хятадын, удаастай, 9-10 настай хүүхдийн	113.33	94.44	100.00
77. Хүүхдийн пүүс, хиймэл ширэн, Хятадын, 7-8 настай хүүхдийн	171.43	100.00	100.00
78. Охидын туфли, 5-6 настай хүүхдийн	90.00	112.50	100.00
79. Дээлийн даавуу, метр	176.92	115.00	127.78
80. Хятад торго, задгай хээтэй, метр	111.11	111.11	100.00
81. Эрэн даавуу, Орос, метр	133.33	109.09	100.00
82. Давлима, Хятадын, метр	93.75	100.00	100.00
83. Ордлын утас, цаасан дамартай, ш/200м/	100.00	100.00	100.00
84. Бор хөвөн, кг	125.00	115.38	100.00
85. Халаалт, м1	309.46	124.46	100.00
86. Цэвэр усны үнэ, 1 хүний	476.19	476.19	100.00
87. Цахилгаан, текст	146.46	106.91	100.00
88. Шар тосон будаг, л, Хятад	100.00	109.09	109.09
89. Тоосго, ш	76.47	76.47	100.00
90. Гэрийн гадуур цагаан бүрээс	92.00	104.55	100.00
91. Нүүрс, тн	133.33	117.65	100.00
92. Тулшний мод, м3	133.33	177.78	100.00



Бараа, үйлчилгээний нэр төрөл, хэмжих нэгж	Үргэлжлэл		
	2005-8 2000-12	2005-8/ 2004-8	2005-8/ 2005-7
93. Жижиг модон сандал, дотоод, ш	133.33	100.00	100.00
94. Халуун сав, цайны, 2л	100.00	100.00	100.00
95. Шаазан аяга,ш, Хятад	57.14	80.00	100.00
96. Тогоо, 10 л	93.75	100.00	100.00
97. Данх, Хятад, никель, 2л	150.00	100.00	100.00
98. Цахилгаан плитка, Мечта	106.67	100.00	100.00
99. Хивс, Сэлэнгэ, 2*3м	107.69	107.69	100.00
100. Ноосон одьяал, Аргал	100.00	105.88	100.00
101. Ор хөнжлийн даавуу /Орос, Хятадыг сонгох/	78.57	110.00	100.00
102. Оёдлын машин, Хятад	114.29	100.00	100.00
103. Барааны саван, "ОК", 200 гр	105.26	90.91	100.00
104. Угаалгын нунтаг, ОМО, цагаан 200 гр	100.00	100.00	100.00
105. Чийдэнтий шил, 60 ө	116.67	116.67	100.00
106. Лаа, ш	100.00	100.00	100.00
107. Шүдэнз, хайрцаг	133.33	100.00	100.00
108. Хулдаас, Хятадын, 2 м-ийн өргөнтэй, м	90.00	100.00	100.00
109. Ампицилин, уухаар, 10ш	145.45	133.33	100.00
110. Аспирин, /Анальги/ 10 ш	85.71	100.00	100.00
111. Пенициллин, тариагаар, 1сая	105.56	100.00	100.00
112. Витамин "С", үрлээр, 50ш	93.33	93.33	100.00
113. Шүдэнд цементэн пломбо тавиулах	100.00	100.00	100.00
114. Төмөр замаар зорчих тийзний үнэ, 1 хүний	100.00	150.00	100.00
115. Нийслэлээс аймаг орох автозэврийн хөлс, 1 хүний	128.57	128.57	100.00
116. Нийслэлээс аймаг орох онгоцны хөлс, 1 хүний			0.00
117. Машин дугуй, УАЗ-469	112.50	128.57	100.00
118. Мотоцикл, Иж планета-5	118.75	105.56	100.00
119. Телефон ашиглалтын сарын хөлс	626.84	141.67	94.44
120. Хот хооронд утсаар ярих хөлс, 3 мин	79.31	79.31	100.00
121. Монгол TV-ийн сарын хураамж	141.67	100.00	100.00
122. Бензин, А-76, литр	202.78	130.36	100.00
123. "Өдрийн сонин" сонины захиалгын үнэ	146.15	100.00	100.00
124. Сургалтын төлбөр, 1 жилийн	113.21	113.21	100.00
125. Өнгөт / хар/ телевизор, 14 инч	94.44	100.00	100.00
126. Транзисторын тэжээл, 1.5 вольт	108.33	108.33	100.00
127. Сурлагчийн дэвтэр, дөрвөлжин шугамтай, Монгол	100.00	83.33	83.33
128. Киноны билетний дундаж үнэ	100.00	100.00	100.00
129. Хүүхдийн тоглоом, Хятад, сагсны бөмбөг	100.00	100.00	100.00
130. Тосон бал	142.86	100.00	100.00
131. Эмэгтэй хүний богино үсэнд хими хийлгэх хөлс	141.67	113.33	100.00
132. Эр хүний гутлын өсгийд шир, резин наалгах үнэ	115.38	115.38	100.00
133. Гар нүүрийн саван, LUX, ш	94.44	94.44	94.44
134. Шүдний оо, LUCKY MINT, 130 гр	100.00	100.00	100.00
135. Нүүрний тос, Мөнхрэмийн өдрийн тос,	63.64	87.50	100.00
136. Шампунь, Cleag, 200 гр	125.71	115.79	100.00
137. Уруулын будаг	130.00	108.33	108.33
138. Халуун усанд орсны хөлс, 1 хүний	263.16	263.16	150.00
139. Эмэгтэй хүний савхин цүнх, Хятад	45.45	100.00	100.00

Өргөн хэрэгцээт бараа үйлчилгээний үнэ

Сумд		1-р гурил Flour, grade1, 1 kg	2-р гурил Flour, grade2, 1 kg	Цагаан будaa Rice 1 kg	Шар будaa Millet 1 kg	Элсэн чихэр Sugar 1 kg	Ундны ус Month- ly water 1 liter	Цахил- гааны Electri- city 1 kw
АБ	АВ	500	440	550	380	650	0.80	56.30
АР	АР	500	420	600	450	650	1.00	56.05
АТ	АТ	500	400	550	450	600	0.90	56.30
БС	ВС	420	380	600	350	600	0.40	56.30
БА	ВА	500	400	600	300	700	0.60	56.00
БД	ВД	500	350	580	450	600	0.70	56.00
БЖ	ВГ	500	430	600	400	500	1.40	58.65
БӨ	ВО	480	450	600	400	600	1.00	58.65
БХ	ВКН	550	500	600	500	650	1.00	56.00
БЦ	ВТС	520	460	550	350	700	0.00	56.00
БТ	ВТ	480	400	600	450	650	1.00	59.00
БЧ	ВСН	410	340	550	450	550	1.23	56.00
БН	ВН	480	400	600	450	700	1.50	57.05
БҮ	ВУ	400	400	600	500	600	0.50	56.00
ДХ	ДКН	450	400	600	400	600	1.00	58.65
ЖА	ЖА	500	450	550	450	600	0.40	56.00
ЗА	ЗА	480	400	530	400	600	1.50	58.65
ЛҮ	ЛУ	450	300	550	400	600	0.40	58.65
ММ	ММ	420	400	530	430	600	0.00	58.30
ӨШ	ОШН	400	360	600	400	600	0.50	56.12
СҮ	СУ	460	400	580	400	600	1.00	58.30
СЭ	СЕ	440	400	600	380	600	1.30	58.65
УГ	УГ	480	400	600	380	650	0.50	58.00
ЦЭ	ТСЕ	500	400	600	500	600	1.00	58.65
ЭР	ЕР	420	330	550	400	550	1.00	57.00
ЭС	ЕС	440	380	650	500	650	0.80	58.05
ЗМ	ЗМ	360	340	520	400	550	1.50	58.65

2005-08-21/2000-12-21

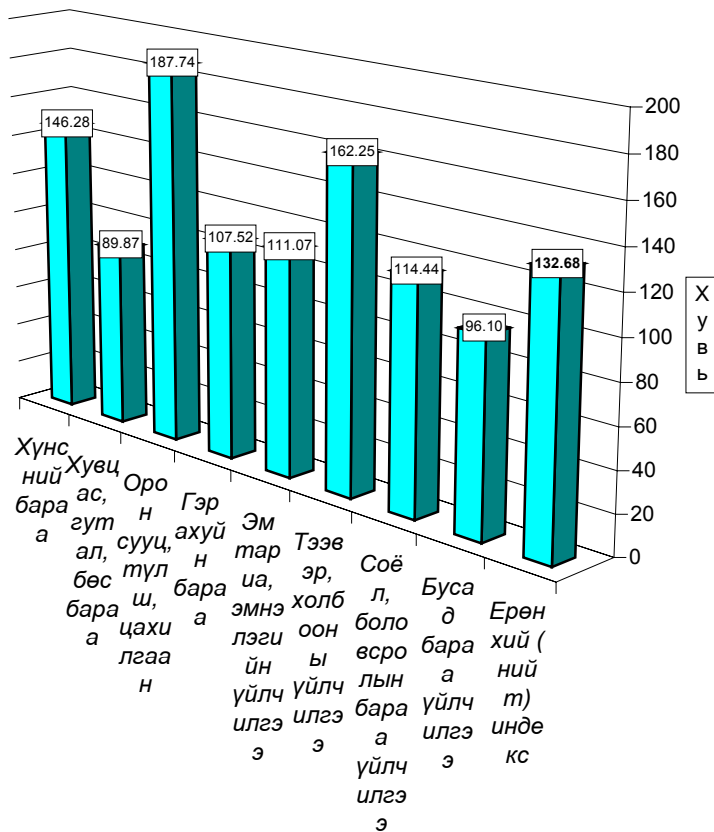

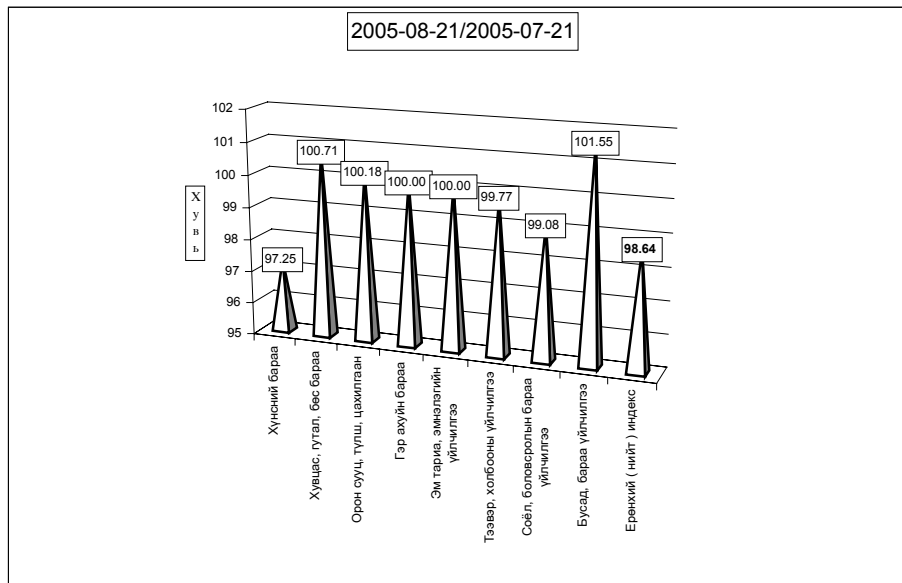
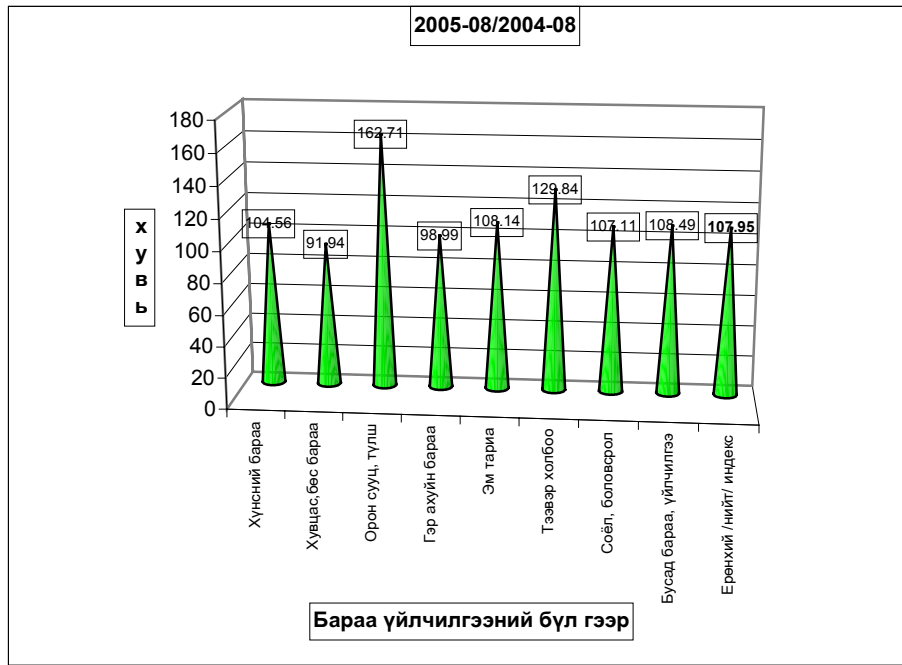

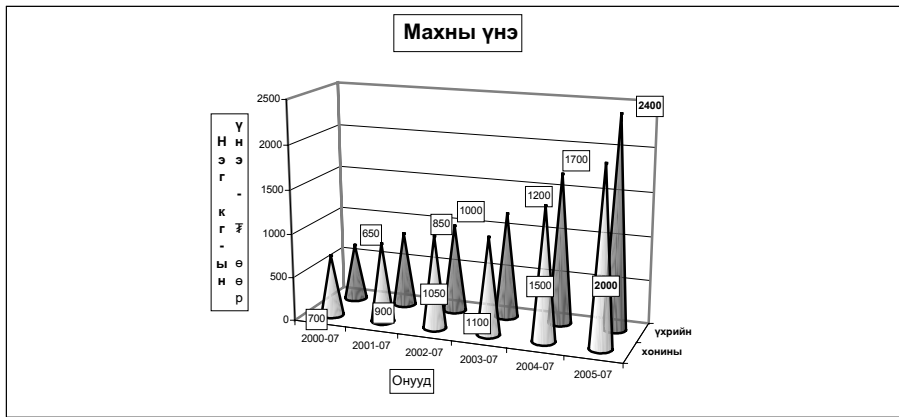

Consumer price index of certain goods and services 2005.VIII

(1991-01-16-ыг 100, хувиар)  
(1991-01-16= 100, percentage)

Он	Хүнсний бараа Foodstuffs	Гутал, хувцас Clothing Footwear	Орон сууц түлш, цахилгаан Housing, heating electricity	Гэр ахуйн бараа Household goods	Эм тариа Medical care	Тээвэр Холбоо Transport @ commu- nication	Соёлын бараа Cultural goods@	Бусад бараа Other goods @	Ерөнхий индекс Overall index
1994	4590.79	4992.30	4402.23	2828.49	2488.27	0.00	9136.25	0.00	4587.47
1995	5768.21	3154.13	5427.41	8272.31	2226.87	5173.90	10115.60	3168.87	5272.24
1996	8037.11	4001.99	5747.50	9398.84	1451.25	9660.35	17682.01	3976.99	7195.50
1997	8522.15	6407.74	6626.91	13473.13	2665.51	5771.36	26315.31	8878.71	8580.58
1998	7973.72	6489.23	7120.60	14119.33	2755.79	5975.89	28203.46	9795.65	8395.75
1999	8957.26	6989.28	10161.99	14073.71	2755.79	9227.46	28793.99	11613.94	9514.79
2000	9270.36	5893.74	9592.47	13018.85	5779.51	8876.49	29597.12	11281.25	9427.76

Хэрэглэний үнэ, тарифы өөрчлөлтийг барааны бүлгээр үзүүдбэл.

Consumer price index of certain goods and services 2005.VIII

(Өмнөх сартай харьцуулснаар, хувиар)  
(Previous month=100, percentage)

Он	Сар	Хүнсний бараа Foodstuffs	Гутал, хувцас Clothing Footwear	Орон сууц түлш, цахилгаан Housing, heating electricity	Гэр ахуйн бараа Household goods	Эм тариа Medical care	Тээвэр Холбоо Transport @ commu- nication	Соёлын бараа Cultural goods@	Бусад бараа Other goods @	Ерөнхий индекс Overall index
1997	12	100.95	103.66	100.88	100.75	100.00	100.00	112.67	100.00	102.10
1998	12	99.10	104.10	103.46	100.00	100.00	102.92	100.82	100.00	100.46
1999	12	100.94	104.14	101.83	101.33	100	99.7	92.11	100.05	101.41
2000	12	99.11	101.61	95.91	98.70	100.00	100.53	99.06	96.20	99.29
2001	12	103.59	103.72	105.33	99.38	100.00	101.09	100.00	100.00	102.62
2002	12	99.47	100.85	105.37	96.44	100.00	103.18	103.08	98.31	100.38
2003	3	103.40	98.60	100.00	99.68	100.00	100.37	100.00	100.00	101.58
	6	97.82	102.79	100.16	99.75	97.08	105.18	100.00	100.75	99.56
	9	101.84	100.55	100.24	99.60	100.00	104.40	100.00	95.48	101.09
	12	102.03	106.39	96.28	100.13	100.00	100.30	100.00	102.67	102.04
2004	1	100.21	98.55	100.00	100.14	100.00	100.00	99.59	99.05	99.80
	2	102.36	98.32	99.85	100.49	100.00	98.93	100.00	100.00	100.93
	3	103.40	98.60	100.00	99.68	100.00	100.37	100.00	100.00	101.58
	4	109.91	99.23	98.55	98.38	100.00	99.86	100.47	101.04	105.05
	5	101.96	99.73	96.87	100.64	100.00	99.71	100.00	100.00	100.84
	6	97.82	102.79	100.16	99.75	97.08	105.18	100.00	100.75	99.56
	7	102.53	99.34	99.70	102.12	100.00	99.61	100.00	100.00	101.29
	8	97.83	97.70	100.07	99.66	100.00	102.73	99.39	99.05	98.51
	9	101.84	100.55	100.24	99.60	100.00	104.40	100.00	95.48	101.09
	10	102.10	100.49	104.90	102.81	100.00	101.59	100.00	100.00	101.67
	11	100.15	101.03	100.96	100.00	100.00	99.33	100.00	100.00	100.26
	12	102.03	106.39	96.28	100.13	100.00	100.30	100.00	102.67	102.04
2005	1	107.91	97.89	105.23	98.20	100.00	111.13	113.95	100.15	105.98
	2	97.95	100.03	116.79	99.55	100.00	98.48	100.00	100.00	99.73
	3	100.96	98.78	102.60	100.77	98.09	101.04	100.00	100.00	100.52
	4	102.31	99.16	97.11	100.00	100.00	99.84	100.00	102.32	101.02
	5	101.62	99.38	98.29	99.27	100.00	102.65	100.00	100.00	100.77
	6	102.13	97.93	100.00	100.50	100.00	103.47	100.00	100.00	101.00
	7	99.80	101.22	100.00	100.77	99.52	99.88	100.00	100.00	100.12
	8	97.25	100.71	100.18	100.00	100.00	99.77	99.08	101.55	98.64

**б. Хөдөөд** 2005 оны 08 сард бараа үйлчилгээний үнэ тариф. 2000 оны 12 сартай харьцуулахад **29,57%**, 2004 оны 8 сарынхаас **6,94% өсч**, 2005 оны 8 сард **0.45-иар** буурав. Бараа үйлчилгээний үнэ тариф 8 сард 0.45 хувиар буурсан нь өмнөх сарын өөрчлөлтөөс **0,63 нэгжээр** буурлаа.

Хэрэглээний бараа, үйлчилгээний үнийн индекс, 2005.VIII  
Consumer price index of certain goods and services, 2005.VIII

БҮЛЭГ		GROUP	/хөдөөд/		
			2005-8/ 2000-12	2005-8/ 2004-8	2005-8/ 2005-07
<b>Хүнсний бараа</b>		<b>Foodstuffs</b>	<b>146.95</b>	<b>108.37</b>	<b>99.35</b>
Ү	Гурил, гурилан бүтээгдэхүүн	Flour and flour products	126.63	96.99	100.20
Ү	Мах, махан бүтээгдэхүүн	Meat and meat products	296.30	136.13	94.98
Н	Сүү, сүүн бүтээгдэхүүн	Milk and dairy products	88.18	109.49	104.14
Э	Саахар, чихэр, цай, жимс	Sugar, candy, tea, fruits	99.81	105.15	101.33
Э	Төмс, хүнсний ногоо	Potatoes and vegetables	116.02	106.06	97.26
С	Хүнсний бусад бараа	Other foodstuffs	126.09	115.97	99.52
	Архи, ундаа, тамхи	Alcohol and tobacco	96.84	109.36	100.15
<b>Хувцас, гутал, бөс бараа</b>		<b>Clothing, footwear and cloth</b>	<b>99.83</b>	<b>103.00</b>	<b>99.87</b>
Ү	Эрэгтэй хүний хувцас	Men's clothing	104.56	100.55	99.48
Ү	Эмэгтэй хүний хувцас	Women's clothing	102.08	102.98	99.84
Н	Хүүхдийн хувцас	Children's clothing	124.80	107.07	99.40
ЭЭ	Бүх төрлийн гутал	Footwear	93.72	103.98	100.06
С	Хөвөн, бөс бараа	Cloth	105.94	100.67	100.16
<b>Орон сууц, түлш, цахилгаан</b>		<b>Housing, heating, electricity</b>	<b>127.43</b>	<b>106.65</b>	<b>99.70</b>
<b>Гэр ахуйн бараа</b>		<b>Household goods</b>	<b>106.31</b>	<b>101.43</b>	<b>100.04</b>
<b>Эм тариа, эмнэлгийн үйлчилгээ</b>		<b>Medical care and services</b>	<b>107.33</b>	<b>100.95</b>	<b>100.44</b>
<b>Тээвэр, холбооны үйлчилгээ</b>		<b>Transport and communication</b>	<b>141.05</b>	<b>117.65</b>	<b>99.05</b>
<b>Соёл, боловсролын бараа үйлчилгээ</b>		<b>Cultural goods and recreation</b>	<b>110.74</b>	<b>105.25</b>	<b>99.73</b>
<b>Бусад бараа, үйлчилгээ</b>		<b>Other goods and services</b>	<b>91.90</b>	<b>103.04</b>	<b>99.97</b>
<b>Ерөнхий (нийт) индекс</b>		<b>Overall index</b>	<b>129.57</b>	<b>106.94</b>	<b>99.55</b>

Тус аймгийн хэмжээгээр 2005 оны 08-р сард ХАА-н болон өргөн хэрэгцээний бараа, үйлчилгээний үнэ тариф ямар байгааг сумдаар үзүүлбэл.  
ХАА-н бүтээгдэхүүний үнэ (₮-өөр)

Сумд	Sumd	дундаж үнэ, ₮ Average prices, tog											
		Үхрийн мах Beer, grade			Хонины мах Mutton, grade			Төмс. /Potato/			Сонгино. /Onion/		
		2004.VIII	2005.VII	2005.VIII	2004.VIII	2005.VII	2005.VIII	2004.VIII	2005.VII	2005.VIII	2004.VIII	2005.VII	2005.VIII
АБ	АВ	1,400	1,900	2,100	1,300	1,800	2,000	250	250	300	500	500	500
АР	АР	1,600	2,800	2,500	1,500	2,400	2,000	250	350	300	500	400	500
АТ	АТ	1,500	2,600	2,000	1,500	2,400	1,800	300	300	300	550	550	550
БС	ВС	1,800	2,600	2,500	1,800	2,600	2,600	250	300	300	500	500	400
БА	ВА	1,500	2,800	2,800	1,400	2,600	2,600	250	250	250	400	300	300
БД	ВД	1,700	2,200	2,200	1,600	2,000	2,000	250	300	250	500	500	500
БЖ	ВJ	1,500	2,000	2,000	1,500	1,800	1,800	250	300	300	550	550	550
БӨ	ВО	1,200	2,100	2,100	1,100	1,900	1,900	350	300	300	600	500	400
БХ	ВКН	1,200	2,200	1,800	1,200	2,000	1,500	200	200	200	500	600	600
БЦ	ВТС	1,300	2,100	2,100	1,200	1,900	1,900	400	400	400	550	550	550
БТ	ВТ	1,600	2,500	2,500	1,500	2,300	2,300	300	350	350	600	500	500
БЧ	ВСН	1,800	2,700	2,500	1,700	2,400	2,200	250	250	250	500	500	500
БН	ВН	1,900	2,600	2,600	1,700	2,500	2,500	120	300	250	500	500	500
БҮ	ВU	1,500	2,300	2,300	1,500	2,200	2,000	400	400	400	400	500	500
ДХ	ДКН		2,200	2,200		2,000	2,000	300	300	300	400	600	600
ЖА	JA	2,100	2,800	2,400	2,000	2,600	2,300	150	250	250	280	300	350
ЗА	ZA	2,000	2,800	2,800	1,800	2,300	2,300	250	350	400	500	600	500
ЛҮ	LU	1,300	2,400	2,400	1,200	2,100	2,100	250	250	250	380	450	450
ММ	MM	1,500	2,400	2,300	1,500	2,200	2,200	300	300	350	500	460	460
ӨШ	OSH	1,200	2,200	2,200	1,100	2,000	2,000	300	300	300	400	400	350
СҮ	SU	1,600	2,400	2,300	1,700	2,200	2,300	180	150	150	600	500	500
СЭ	SE	2,000	2,500	2,500	1,800	2,200	2,200	300	250	250	500	500	500
УГ	UG	1,600	2,800	2,300	1,500	2,500	2,000	250	250	350	600	500	500
ЦЭ	TSE	1,500	2,500	2,300	1,700	2,500	1,800	350	350	350	600	500	500
ЭР	ER	1,600	2,300	2,300	1,400	2,000	2,200	380	250	300	400	350	450
ЭС	ES	1,600	2,000	2,000	1,500	1,600	1,800	250	300	300	500	550	550
ЗМ	ZM	1,800	2,800	2,500	1,600	2,500	2,000	250	350	250	350	500	450
Айм	Аim	1,588	2,426	2,315	1,512	2,204	2,063	271	293	294	487	487	482

Сумд	Sumd	дундаж үнэ, ₮ Average prices, tog											
		Шингэн сүү /1 литр/ /Milk, Litre/			Ямааны ноолуур/1 кг/ Greezy cashmere/1 kg/			Тэмээний ноос. /1 кг/ Camel s wool / 1 kg/			Хонины ноос /1 кг / Sheep wool /1 kg /		
		2004.VIII	2005.VII	2005.VIII	2004.VIII	2005.VII	2005.VIII	2004.VIII	2005.VII	2005.VIII	2004.VIII	2005.VII	2005.VIII
АБ	AB	200	150	200	30,000	28,000	30,000				100	300	350
АР	AR	250	200	300	28,000	26,000	27,000	900	900	900	150	350	350
АТ	AT	350	300	300	23,000	25,000	27,000	1,000			400	300	300
БС	BC	150	250	200	28,000	28,000	30,000	1,300			200	300	300
БА	BA	300	300	300	25,000	26,000	26,000	1,800	1,000	1,000	300	300	350
БД	BD	250	300	300	18,000	25,000	28,000	1,000	1,600	1,600	300	350	350
БЖ	BJ	300	300	300	26,000	18,000	26,000	1,200	700	700	100	180	350
БӨ	BO	250	350	350	28,000	26,000	26,000	900	900	900	130	130	350
БХ	BKH	250	300	300	20,000	27,000	27,000	1,500			350	300	400
БЦ	BTS	300	300	300	3,000	25,000	25,000	1,000	1,000	1,000	100	250	80
БТ	BT	200	200	200	25,000	20,000	28,000	1,200			250	250	350
БЧ	BCH	150	200	200	29,000	25,000	25,000				300	150	350
БН	BN	120	120	120	28,000	20,000	25,000		700	700	300	200	350
БҮ	BU	500	300	500	24,000	25,000	27,000	1,000	1,500	1,500	350	350	400
ДХ	DKH	350	300	300	20,000	25,000	25,000	1,000	2,000	2,000	180	300	400
ЖА	JA	200	250	300	23,000	26,000	30,000				300	250	250
ЗА	ZA	250	300	400	20,000	20,000	23,000	800	800	800	200	250	300
ЛҮ	LU	250	400	300	20,000	28,000	28,000	1,000	1,500	1,500	170	350	350
ММ	MM	200	120	180	20,000	22,000	22,000	500	2,000	2,000	135	200	300
ӨШ	OSH	250	400	400	25,000	25,000	25,000	1,000	1,000	1,000	250	300	300
СҮ	SU	120	130	170	31,000	25,000	25,000				120	250	300
СЭ	SE	300	200	300	28,000	28,000	28,000	800	800	800	130	300	350
УГ	UG	300	250	400	25,000	23,000	25,000	1,000			250	280	300
ЦЭ	TSE	300	250	300	20,000	26,000	26,000	900			350	350	300
ЭР	ER	200	150	100	20,000	25,000	25,000	1,000	1,000	1,000	200	400	400
ЭС	ES	350	200	300	25,000	18,000	25,000	1,000	1,000	1,000	300	300	300
ЗМ	ZM	350	300	300	30,000	27,000	27,000	800	1,500	1,500	300	300	350
Айм	Aim	259	267	282	24,778	24,519	26,333	983	1,171	1,171	230	279	327
Сумд	Sum	дундаж үнэ, ₮ Average prices, tog											
		Адууны шир			Үхрийн шир			Хонины арьс			Ямааны арьс		
		Horse hide			Cattle hide			Sheep skin			Goat skin		
		2004.VIII	2005.VII	2005.VIII	2004.VIII	2005.VII	2005.VIII	2004.VIII	2005.VII	2005.VIII	2004.VIII	2005.VII	2005.VIII
АБ	AB	21,000	38,000	28,000	24,000	22,000	22,000	7,000	3,000	5,000	3,500	4,000	5,500
АР	AR	20,000	40,000	25,000	23,000	20,000	20,000	8,000	3,500	5,500	2,500	4,500	5,000
АТ	AT	20,000	35,000	25,000	23,000	20,000	20,000	7,500	3,000	5,500	3,000	3,500	5,000
БС	BS	14,000	35,000	22,000	25,000	20,000	17,000	8,000	3,500	5,000	4,000	3,000	4,000
БА	BA	18,000	35,000	25,000	20,000	20,000	20,000	8,500	3,500	3,500	4,000	3,000	3,000
БД	BD	16,000	35,000	17,000	20,000	17,000	15,000	5,000	3,000	5,000	2,000	4,000	5,500
БЖ	BJ	17,000	37,000	30,000	21,000	21,000	18,000	7,000	3,000	5,000	2,000	4,000	5,500
БӨ	BO	16,000	35,000	25,000	14,000	20,000	20,000	6,000	3,500	5,000	4,500	3,000	5,000
БХ	BKH	18,000	30,000	30,000	30,000	25,000	25,000	8,000	4,000	6,000	3,000	4,000	4,000
БЦ	BTS	18,000	34,000	24,000	18,000	12,000	12,000	6,000	3,000	3,000	1,500	4,000	4,000
БТ	BT	18,000	40,000	25,000	21,000	23,000	20,000	6,000	2,500	6,000	3,000	4,000	4,000
БЧ	BCH	20,000	35,000	24,000	23,000	22,000	12,000	8,000	4,500	5,000	3,500	6,000	5,000
БН	BN	15,000	40,000	23,000	20,000	11,000	20,000	4,000	4,000	6,000	3,000	4,000	6,000
БҮ	BU	18,000	40,000	20,000	23,000	15,000	15,000	5,500	4,000	5,000	3,500	4,000	5,000
ДХ	DKH	12,000	30,000	30,000	18,000	18,000	18,000	7,500	4,000	5,000	4,000	3,500	5,000
ЖА	JA	21,000	38,000	28,000	25,000	20,000	20,000	8,000	4,000	5,500	4,000	3,500	4,000
ЗА	ZA	15,000	38,000	25,000	2,000	20,000	18,000	5,000	2,500	3,500	3,000	3,500	4,000
ЛҮ	LU	18,000	38,000	25,000	20,000	28,000	28,000	5,500	4,500	6,000	3,500	4,000	5,500
ММ	MM	19,000	30,000	30,000	26,000	15,000	15,000	5,500	3,000	5,000	3,000	3,500	5,000
ӨШ	OSH	19,000	35,000	25,000	25,000	18,000	18,000	8,500	4,000	5,000	3,500	4,000	5,000
СҮ	SU	10,800	38,000	25,000	22,000	10,000	12,000	6,500	3,000	4,500	3,500	3,500	4,000
СЭ	SE	15,000	35,000	25,000	12,000	20,000	20,000	8,000	4,500	4,500	1,000	5,000	5,000
УГ	UG	16,000	44,000	25,000	18,000	10,000	8,000	7,000	3,000	4,500	4,000	4,200	4,500
ЦЭ	TSE	15,000	35,000	18,000	20,000	13,000	10,000	7,000	3,000	4,000	5,000	4,500	5,000
ЭР	ER	15,000	38,000	35,000	18,000	20,000	28,000	8,000	3,500	4,500	4,500	4,000	3,000
ЭС	ES	15,000	35,000	15,000	18,000	20,000	18,000	6,000	3,000	5,000	4,000	3,500	5,000
ЗМ	ZM	18,000	45,000	25,000	21,000	23,000	23,000	6,500	4,500	5,500	4,000	4,500	5,000
Айм	Aim	16,956	36,593	24,963	21,037	18,815	18,222	6,796	3,500	4,926	3,333	3,933	4,685



## А Ж И Л Г Ü Й Ч Ü Ü Д

Сумдын хөдөлмөр зохицуулалтын албанд **бүртгэлтэй байгаа ажилгүйчүүдийн** тоо 2005 оны эхний 8 сард **696** болж, 2004 оны жилийн эцсээс **23** хүнээр буурч, өмнөх сараасаа **15** хүнээр **өслөө**.

Ажилгүйчүүдийн **56,4** хувь буюу **375** нь эмэгтэйчүүд, **23,2** хувь нь урьд нь **ажил эрхлэж байсан**, **76,7** хувь нь **анх удаа ажил эрж байгаа** хүмүүс юм.

Оны эхний 8 сард **846** хүн ажилд орсны **2,1** хувь нь УҮГ-т, **16,67** хувь нь төрийн болон төсөвт байгууллагад, **32,98** хувь нь нөхөрлөл компанид, **7,44** хувь нь хоршоонд, **34,28** хувь нь бусад байгууллагад ажил эрхлэх болжээ.

Ажил эрхлэх болсон хүмүүсийн **61,3** хувь буюу **519** нь эмэгтэйчүүд эзлэв.

Оны эхнээс бүртгүүлсэн нийт ажилгүйчүүд **1060** байгаагийн **3,86** хувь нь орон тооны цомхотголоос, **2,7** хувь нь байгууллага нь татан буугдсан, **1,4** хувь нь өөр газраас шилжин ирсэн, **3,4** хувь нь сургууль төгссөн, **0,1** хувь нь цэргээс халагдсан, **1,3** хувь нь мэргэжлийн ажил олдохгүй, **87,24** хувь нь бусад шалтгаан эзлэв.

Ажилгүйчүүдийг боловсролын байдлаар нь авч үзбэл **11,35%** нь дээд, **7,61%** нь тусгай дунд, **8,33%** нь мэргэжлийн анхан шатны, **30,17%** нь бүрэн дунд, **37,64%** нь бүрэн бус дунд, **4,88%** нь бага буюу боловсролгүй хүмүүс эзлэв.

Хөдөлмөрийн насны **10000** хүнд дунджаар **128** ажилгүйчүүд ногдож байгаагийн дотор **Баянцогт, Зуунмод, Баянхангай, Эрдэнэ, Дэлгэрхаан** сумдад харьцангуй их (**280-206** хүн) байна.

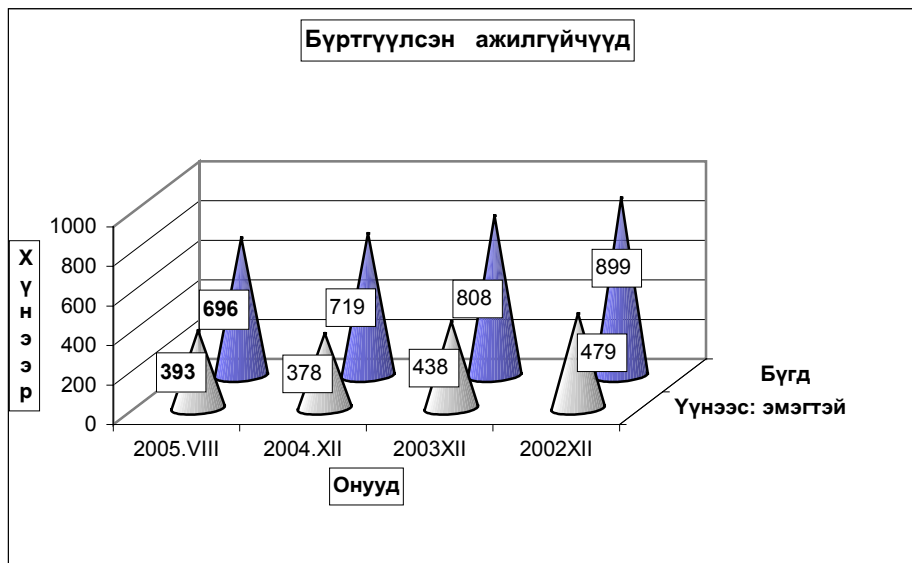

**Бүртгүүлсэн Ажилгүйчүүдийн тоо** тайлант хугацааны эцэст  
**Number of unemployed registered persons , at the end of period**

	Ажилгүйчүүд Unemployment			Дүнд эзлэх хувь		ЭЗ-ийн идэвхтэй хүнд эзлэх хувь	
	2003	2004	2005	2004	2005	Оны эцэст	
	8-30	8-30	8-30	8-30	8-30	2003	2004
<b>БҮГД TOTAL</b>	<b>870</b>	<b>841</b>	<b>696</b>	100.0%	100.0%	1.86%	1.71%
үүнээс: а. урьд нь ажилтай байсан	394	281	162	33.4%	23.3%		
б. анх удаа ажил эрж байгаа	476	560	534	66.6%	76.7%		
Ажилгүйчүүд насны бүлгээр: Unemployment:by age group	<b>870</b>	<b>841</b>	<b>696</b>	100.0%	100.0%		
16 - 24 настай	218	177	165	21.0%	23.7%		
25 - 34 настай	268	272	222	32.3%	31.9%		
35 - 44 настай	269	285	212	33.9%	30.5%		
45 - 60 настай	115	107	97	12.7%	13.9%		
<b>Бүгдээс-эмэгтэй Total by- fem</b>	<b>438</b>	<b>440</b>	<b>393</b>	52.3%	56.5%	2.09%	1.90%

**Бүртгүүлсэн Ажилгүйчүүдийн тоо, Боловсролын түвшингээр**  
**Number of unemployed registered persons , by educational level**

	2002.XII	2003.XII	2004.XII	2005 он	
				VII	VIII
<b>Бүгд Total</b>	<b>899</b>	<b>808</b>	<b>719</b>	<b>681</b>	<b>696</b>
үүнээс:Эмэгтэй of whom female	479	438	378	375	393
<i>Дээд боловсролтой</i> Higher education	73	82	71	69	79
<i>Тусгай дүнд боловсролтой</i> Specialized secondary education	93	65	47	49	53
<i>Мэргэжлийн анхан шатны</i> Skilled workers	79	48	53	58	58
<i>Бүрэн дүнд</i> Completed secondary school	206	179	184	203	210
<i>Бүрэн бус дүнд</i> Non-completed secondary school	392	377	313	266	262
<i>Бага</i> Completed primary school	48	47	42	30	28
<i>Боловсролгүй</i> Uneducated persons	8	10	9	6	6



**Ажилгүйдлийн шалтгаан UNEMPLOYED**

	Оны эхний 8 сард In the first 8 months		Тухайн сард particular months	
	<b>БҮГД TOTAL</b>	үүнээс Эм of whom female	<b>БҮГД TOTAL</b>	үүнээс Эм of whom female
<b>БҮГД TOTAL</b>	<b>1060</b>	<b>636</b>	<b>118</b>	<b>69</b>
Орон тооны цомхтголоор	41	25	3	2
Байгууллага татан буугдсан	29	14		
Өөр газраас шилжиж ирсэн	15	8		
Сургууль төгссөн	36	22		
Цэргээс халагдсан	1			
Мэргэжлийн ажил олдоогүй	14	9		
Бусад	924	558	115	67
Ажилгүй-н бүртгэлээс хасагдса	237	108		

**Бүртгүүлсэн ажилгүйчүүдээс ажилд орсон хүн**

Number of unemployed entered into work

	Оны эхний 8 сард In the first 8 months		Тайлант сард As months	
	<b>БҮГД TOTAL</b>	үүнээс Эм of whom female	<b>БҮГД TOTAL</b>	үүнээс Эм of whom female
<b>БҮГД TOTAL</b>	<b>846</b>	<b>519</b>	<b>103</b>	<b>51</b>
Улсын үйлдвэрийн газарт State enterprise	18	6	3	1
Төрийн, төсөвт байгууллагад Government organization	141	69	4	3
Компани Company	279	195	24	18
Хоршоо Cooperative	63	49	1	
Бусад газарт Others	345	200	71	29

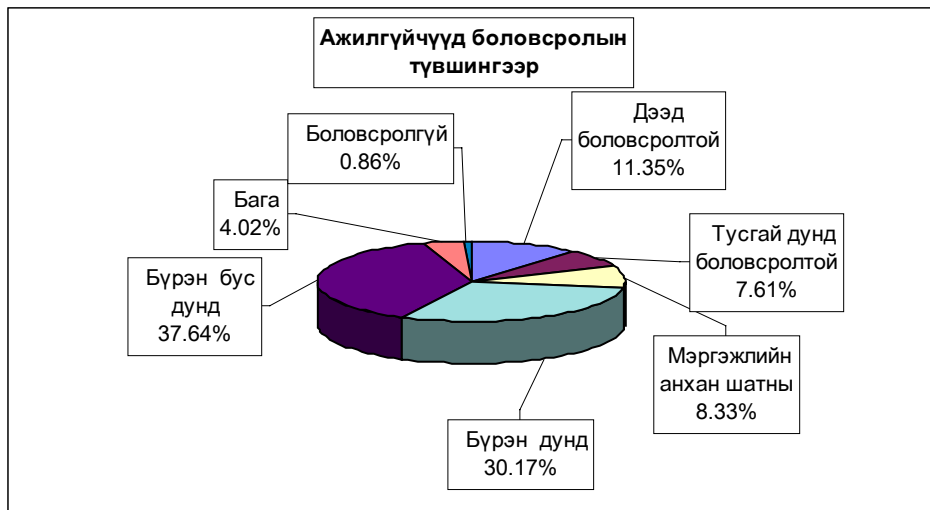

**Ажилгүйчүүдийн тоог, сумдаар үзүүлбэл. UNEMPLOYED, by- soms**

	Ажилгүйчүүд Unemployed				Дүнд эзлэх хувь Composition, %			
	2002	2003	2004	2005	2002	2003	2004	2005
	12-30	12-30	12-30	08-30	12-30	12-30	12-30	08-30
Алтанбулаг	22	16	6	3	2.4%	2.0%	0.8%	0.4%
Аргалант	14	20	16	11	1.6%	2.5%	2.2%	1.6%
Архуст	24	48	42	13	2.7%	5.9%	5.8%	1.9%
Батсүмбэр	84	44	28	33	9.3%	5.4%	3.9%	4.7%
Баян	37	44	17	13	4.1%	5.4%	2.4%	1.9%
Баяндэлгэр	2	2	3	0	0.2%	0.2%	0.4%	0.0%
Баянжаргалан	7	2	5	8	0.8%	0.2%	0.7%	1.1%
Баян-Өнжүүл	3	2	10	4	0.3%	0.2%	1.4%	0.6%
Баянхангай	29	26	25	21	3.2%	3.2%	3.5%	3.0%
Баянцагаан	27	6	6	4	3.0%	0.7%	0.8%	0.6%
Баянцогт	59	33	24	31	6.6%	4.1%	3.3%	4.5%
Баянчандмань	18	24	23	21	2.0%	3.0%	3.2%	3.0%
Борнуур	59	49	40	38	6.6%	6.1%	5.6%	5.5%
Бүрэн	11	6	11	31	1.2%	0.7%	1.5%	4.5%
Дэлгэрхаан	23	15	16	24	2.6%	1.9%	2.2%	3.4%
Жаргалант	19	13	8	7	2.1%	1.6%	1.1%	1.0%
Заамар	32	31	20	15	3.6%	3.8%	2.8%	2.2%
Лүн	12	27	30	26	1.3%	3.3%	4.2%	3.7%
Мөнгөнморьт	5	1	1	7	0.6%	0.1%	0.1%	1.0%
Өндөрширээт	18	20	14	6	2.0%	2.5%	1.9%	0.9%
Сүмбэр	22	10	8	9	2.4%	1.2%	1.1%	1.3%
Сэргэлэн	4	1	14	13	0.4%	0.1%	1.9%	1.9%
Угтаал	45	14	26	15	5.0%	1.7%	3.6%	2.2%
Цээл	60	41	38	12	6.7%	5.1%	5.3%	1.7%
Эрдэнэ	51	42	44	43	5.7%	5.2%	6.1%	6.2%
Эрдэнэсант	57	39	23	23	6.3%	4.8%	3.2%	3.3%
Зуунмод	155	232	221	265	17.2%	28.7%	30.7%	38.1%
<b>Аймгийн дүн</b>	<b>899</b>	<b>808</b>	<b>719</b>	<b>696</b>	<b>100%</b>	<b>100%</b>	<b>100%</b>	<b>100%</b>
Дүнгээс: Төв	211	257	257	289	23.5%	31.8%	35.7%	41.5%
бүс- Хойт	275	193	147	150	30.6%	23.9%	20.4%	21.6%
үүдээр Баруун	287	219	203	173	31.9%	27.1%	28.2%	24.9%
Зүүн	126	139	112	84	14.0%	17.2%	15.6%	12.1%

**10000 ХҮН АМД НОГДОХ АЖИЛГҮЙЧҮҮДИЙГ СУМДААР ҮЗҮҮЛБЭЛ:**  
*NUMBER OF UNEMPLOYED ENTERED INTO WORK, PERSONS PER 10000 POPULATION*

	ЭЗ-ийн идэвхтэй хүн амд эзлэх хувь				Ажилд орсон хүн		Оны эхний хөдөлмөрийн насны 10000 хүнд ногдох ажилгүйчүүд.			
	2002 12-30	2003 12-30	2004 12-30	2005 08-30	Оны эхнээс	Тайлант сард	2002 12-30	2003 12-30	2004 12-30	2005 08-30
	Алтанбулаг	1.4%	1.4%	1.0%	0.2%	3		112	115	87
Аргалант	1.6%	2.5%	2.2%	1.2%	19	1	123	198	179	94
Архуст	5.2%	4.9%	7.8%	1.6%	35		214	226	446	121
Батсүмбэр	3.1%	2.6%	1.5%	1.1%	37		228	196	117	84
Баян	3.5%	3.5%	3.6%	1.3%	3		312	299	288	107
Баяндэлгэр	0.3%	0.3%	0.3%	0.0%	27		22	21	23	0
Баянжаргалан	0.9%	0.0%	0.5%	1.0%	22	4	75	0	43	86
Баян-Өнжүүл	0.2%	0.1%	0.1%	0.3%	25	15	18	12	12	24
Баянхангай	5.0%	4.3%	3.9%	3.2%	7		308	306	277	230
Баянцагаан	2.3%	2.2%	0.4%	0.3%	17		166	168	39	26
Баянцогт	5.1%	5.5%	3.1%	3.2%	2		482	468	273	278
Баянчандмань	1.5%	2.2%	2.3%	2.1%	67		95	135	121	105
Борнуур	3.0%	2.6%	2.2%	1.7%	32	8	243	217	188	146
Бүрэн	0.6%	0.6%	0.3%	1.8%	24		55	55	31	164
Дэлгэрхаан	2.0%	1.8%	1.3%	2.2%	23		175	154	117	206
Жаргалант	0.9%	0.8%	0.5%	0.2%	33		52	57	35	19
Заамар	1.3%	1.4%	1.1%	0.7%	7	3	102	103	90	45
Лүн	1.1%	2.4%	2.4%	2.3%	5		81	151	153	159
Мөнгөнморьт	0.5%	0.0%	0.1%	0.9%	2		42	0	8	59
Өндөрширээт	1.6%	1.8%	1.8%	0.6%	12		134	158	154	51
Сүмбэр	3.1%	2.8%	1.1%	1.0%	11		215	178	90	81
Сэргэлэн	0.5%	0.5%	0.1%	1.5%	8		32	33	8	113
Угтаал	4.1%	3.5%	1.1%	1.4%	28	5	265	248	91	105
Цээл	5.2%	5.0%	3.4%	1.4%	36		335	297	213	75
Эрдэнэ	3.3%	3.5%	3.1%	2.7%	99	48	269	232	204	212
Эрдэнэсант	2.3%	2.3%	1.7%	1.2%	21	10	176	172	123	77
Зуунмод	2.2%	2.2%	3.2%	3.7%	241	9	165	164	243	280
<b>Аймгийн дүн</b>	<b>2.2%</b>	<b>2.1%</b>	<b>1.7%</b>	<b>1.7%</b>	<b>846</b>	<b>103</b>	<b>163</b>	<b>159</b>	<b>143</b>	<b>128</b>



Ургац хураалт

9 сарын 1-ний байдлаар **130.0** тонн үр тариа, **401.6** тонн төмс, **370.9** тонн хүнсний ногоо хурааж авлаа.

Ургац хураалт, хадлан тэжээл бэлтгэл.

		2005-08	2004-08	2003-08	2002-08	2001-08	2000-08	1999-08	1998-08	1997-08	1996-08														
Үр тариа бүгд	Хураасан талбай	410.0	250.0		8283.0	1893.0	300.0	3507.0			770.0														
	Авсан ургац	130.0	310.0		3484.0	1174.1	150.0	2709.4			958.0														
	1 гектарын ургац (цн)	3.17	12.4		4.21	6.20	5.00	7.73			12.40														
үүнээс улаан буудай	Хураасан талбай	410.0	250.0		8283.0	1689.0	300.0	3507.0			770.0														
	Авсан ургац	130.0	310.0		3484.0	1144.1	150.0	2709.4			958.0														
	1 гектарын ургац (цн)	3.17	12.4		4.21	6.77	5.00	7.73			12.40														
ТӨМС	Хураасан талбай	65.5	219.4	60.6	32.0	34.20	99.20	18.20	2.10	7.90	19.40														
	Авсан ургац	401.6	1892.6	404.0	149.0	208.30	830.90	92.30	16.75	17.30	147.00														
	1 гектарын ургац (цн)	61.32	86.28	66.67	46.56	60.91	83.76	50.71	79.76	21.90	75.80														
Хүнсний ногоо	Хураасан талбай	50.700	101.8	49.9	91.6	82.01	52.10	16.10	17.70	38.80	22.80														
	Авсан ургац	370.98	959.4	263.3	274.9	454.10	368.90	57.30	96.56	85.20	162.50														
	1 гектарын ургац (цн)	73.17	94.29	52.77	30.01	55.37	70.81	35.59	54.55	21.96	71.40														
Бэлтгэсэн өвс- бүгд (тонн)		30214.9	29017.9	13343.8	10674.3	17189.0	7518.4	14241.0	6057.3	15358.6	11126.5														
үүнээс - улсын фондод		622.0																							
Бэлтгэсэн гар тэжээл (тонн)		314.7	445.5	182.8	60.0	185.00	22.70	6.50	5.90	3.70	0.60														
Ногоон тэжээл, олон наст өвс																									
Бэлтгэсэн дарш (тонн)										1000.0	272.0	3999.0													
Тосны ургамал (тонн)																									
Чихрийн манжин (тонн)																									
Бэлдсэн уринш (гектар)		6316.0			32638.0			60615.0			22386.0			52595.0			62065.8			62186.0			60047.0		

	Үр тариа-Cereals					
	Хураасан талбай (гектар)	Ургац-Harvest (тонн, tons)			хувь percent	1 гектарын ургац Yields of staple agricultural crops (цн-сн)
		2003-08	2004-08	2005-08		
Аргалант						
Баянцогт						
Борнуур						
Жаргалант						
Заамар						
Сүмбэр	410.0		310.0	130.0		3.17
Угтаал						
Цээл						
Эрдэнэсант						
<b>Бүгд дүн</b>			<b>310.0</b>			
	үүнээс -улаан буудай of which wheat					

Аргалант						
Баянцогт						
Борнуур						
Жаргалант						
Заамар						
Сүмбэр	410.0		310.0	130.0		3.17
Угтаал						
Цээл						
Эрдэнэсант						
<b>Бүгд дүн</b>			<b>310.0</b>			

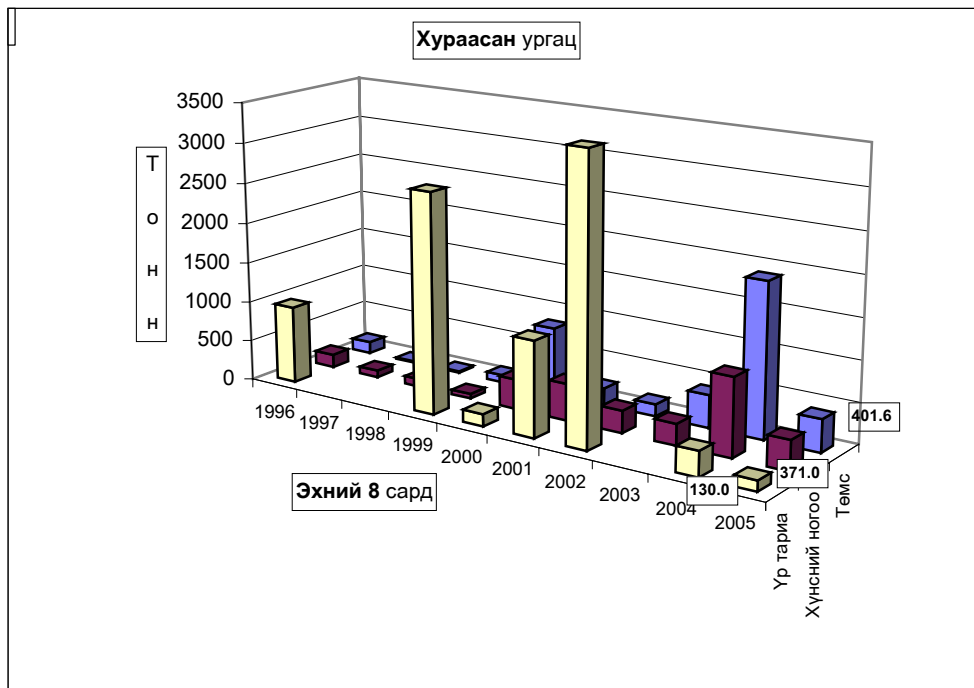

	<b>ТӨМС - ПОТАТО</b>					Төкмөт ургац Yields of staple agricultural crops (цн-сп)
	Хураасан талбай Harvested area	Ургац-Harvest (тонн, tons)			Хувь percent	
		2003-08	2004-08	2005-08		
Алтанбулаг	18.0	24.0	32.0	120.0	375.0%	66.7
Батсүмбэр	7.0	14.0	128.0	54.0	42.2%	77.1
Баян-Өнжүүл			1.5			
Баянцогт	2.0	40.0	40.0	16.0	40.0%	80.0
Баянчандмань			297.5			
Борнуур	0.5	240.0	722.0	4.5	0.6%	90.0
Жаргалант	32.0		240.0	160.0	66.7%	50.0
Заамар	5.0	4.0		35.0		70.0
Сүмбэр	1.0		7.0	12.0	171.4%	120.0
Угтаал		80.0	110.0			
Цээл			314.6			
Зуунмод		2.0		0.1		
<b>Аймгийн дүн</b>	<b>65.5</b>	<b>404.0</b>	<b>1892.6</b>	<b>401.6</b>	<b>21.2%</b>	<b>61.3</b>
<b>ХҮНСНИЙ НОГОО -VEGETABLES</b>						
Алтанбулаг	12.00	92.0	56.00	112.00	200.0%	93.3
Батсүмбэр	3.00	10.0	1.20	28.00	2333.3%	93.3
Баян-Өнжүүл			0.23			
Баянцогт	5.0	110.0	100.00	45.0	45.0%	90.0
Баянчандмань			302.00			
Борнуур	0.7	13.8	500.00	6.3	1.3%	90.0
Жаргалант	3.0			11.4		38.0
Заамар	2.0	10.0		17.0		85.0
Сүмбэр						
Угтаал		24.0				
Цээл						
Эрдэнэсант	25.00			150.00		60.0
Зуунмод		3.5		1.3		
<b>Аймгийн дүн</b>	<b>50.7</b>	<b>263.3</b>	<b>959.43</b>	<b>370.98</b>	<b>38.7%</b>	<b>73.2</b>

9 сарын 1-ний байдлаар **30214.9** тонн **өвс**, **314.7** тонн **гар тэжээл** бэлтгэв.

	Бэлтгэсэн өвс, тонноор					Бэлтгэсэн гар тэжээл (тонн)					Бэлдсэн уриш Land preparation (гектар-hectar)				
	Hay harvest, tons					Hand made fodder, (tons)									
	2002-08	2003-08	2004-08	2005-08	хувь percent	2002-08	2003-08	2004-08	2005-08	хувь percent	2002-08	2003-08	2004-08	2005-08	хувь percent
Алтанбулаг	200.0	1100.0	1550.0	1100.0	71.0%	40.0	70.0	200.0	56.0	28.0%					
Аргалант	115.0	85.0		230.0		0.6	6.5				1050.0				
Архуст	39.7	135.0		60.0			8.0								
Батсүмбэр	125.0	603.0	5600.0	5014.0	89.5%		25.0		0.4						
Баян	49.0	20.0				3.0			4.0						
Баяндэлгэр	200.0	100.0	1050.0	580.0	55.2%	0.5			2.0						
Баянжаргалан	13.5	80.0		1.5					1.0						
Баян-Өнжүүл	21.8	24.0	280.5	36.0	12.8%		28.0	12.5	6.0	48.0%					
Баянхангай	25.0	25.0	150.0	220.0	146.7%	0.4		0.6	0.4						
Баянцагаан		30.0					18.0								
Баянцогт	600.0	650.0	930.0	2154.0	231.6%	5.0		95.0	60.0		1740.0				
Баянчандмань	100.0	186.0	200.0	1687.0	843.5%						389.0				
Борнуур	1500.0	1900.0	3500.0	4100.0	117.1%	3.8	7.5				700.0				
Бүрэн		62.3	120.0	100.0	83.3%		10.9	12.0	60.0	500.0%					
Дэлгэрхаан	14.0		80.0					40.0	5.0						
Жаргалант	240.0	100.0	1020.0	2000.0	196.1%						9037.0	6316.0			
Заамар	150.0	900.0	130.0	500.0	384.6%		0.5		0.5		1720.0				
Лүн	92.0	318.0		909.1		0.4	4.5		60.8						
Мөнгөнморьт	3500.0	470.0	3000.0	1370.0	45.7%				2.0	2.0					
Өндөрширээт	10.0	592.0	480.0	980.0	204.2%	0.3	0.5	15.0	35.0	233.3%					
Сүмбэр	285.0	536.0	400.0	300.0	75.0%	4.0			0.5		2240.0				
Сэргэлэн	66.0	148.0	256.0	50.0	19.5%	1.0									
Угтаал	215.0	891.0	538.0	860.0	159.9%						1800.0				
Цээл	75.0	1200.0	2105.0	3640.0	172.9%						12100.0				
Эрдэнэ	3000.0	3000.0	7500.0	2800.0	37.3%				1.2						
Эрдэнэсант				1495.0					13.0		1862.0				
Зуунмод	52.3	188.5	128.4	28.3	22.0%	1.0	3.4	68.4	6.9	10.1%					
<b>Бүгд дүн</b>	<b>10688.3</b>	<b>13343.8</b>	<b>29017.9</b>	<b>30214.9</b>	<b>104.1%</b>	<b>60.0</b>	<b>182.8</b>	<b>445.5</b>	<b>314.7</b>	<b>70.6%</b>	<b>32638.0</b>	<b>6316.0</b>			
Төвийн бүс	340.1	1490.5	2214.9	1214.3	54.8%	42.0	119.4	280.9	68.9	24.5%					
Зүүн бүс	6802.2	3805.0	11550.0	4811.5	41.7%	3.5	8.0	2.0	10.2	510.0%					
Баруун бүс	581.0	3988.3	3603.0	8704.1	241.6%	1.1	16.4	67.6	174.7	258.4%	17482.0				
Хойд бүс	2965.0	4060.0	11650.0	15485.0	132.9%	13.4	39.0	95.0	60.9	64.1%	15156.0	6316.0			

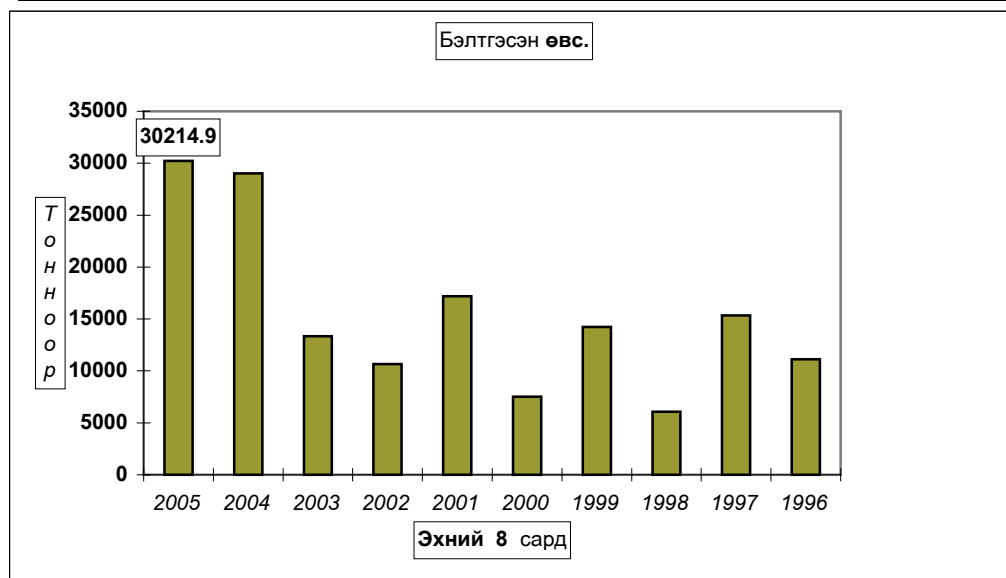



# А Ж Ү Й Л Д В Э Р

Өмчийн бүх төрлийн аж үйлдвэрийн газрууд оны эхний 8 сард аж үйлдвэрийн нийт бүтээгдэхүүний үйлдвэрлэл оны үнээр 2021,74 сая ₮, 2000 оны үнээр, зэрэгцүүлсэн үнэнд шилжүүлснээр **1737,62** сая ₮ болж, өнгөрсөн оны мөн үеийнхээс **34,0 хувь** буюу **896,64** сая ₮-өөр **буурлаа**.

Аймгийн нийт бүтээгдэхүүний үйлдвэрлэл **буурсан нь боловсруулах салбарын үйлдвэрлэл** өмнөх оноос **66,0 хувь** буюу **912,83** сая ₮-өөр буурсантай холбоотой. Боловсруулах салбараас хэвлэлийн болон төмөр эдлэлийн бүтээгдэхүүн үйлдвэрлэл өссөн боловч энэ нь аймгийн нийт бүтээгдэхүүний үйлдвэрлэлд 3,04 хувь нь байна.

Оны үнээр нийт бүтээгдэхүүний үйлдвэрлэлтэнд эзлэх сумдын үйлдвэрлэсэн бүтээгдэхүүний хувийн жингээс үзэхэд **Зуунмод, Борнуур, Баянцогт, Эрдэнэсант, Баянчандмань, Заамар, Угтаал** сумд **63,76-1,96** (эдгээр сумдын үйлдвэрлэлт **80,64**) хувийг эзлэв.

Аймгийн нийт үйлдвэрлэлтэнд дулааны эрчим хүч 58,7 хувцас үйлдвэрлэл 23,3, хүнсний бүтээгдэхүүний үйлдвэрлэл 13,6 хувийг тус тус эзлэв.

Аж үйлдвэрийн бүтээгдэхүүний 40 орчим хувийг эзэлдэг оёдлын үйлдвэрүүдийн гадаад захиалга буурснаас, хүнсний үйлдвэрүүдийн соггууруулах болон зөөлөн ундааны үйлдвэрлэл өрсөлдөөнд шахагдснаас шалтгаалан оны эхний 8 сард өмнөх оны мөн үеийн үйлдвэрлэлийн дөнгөж 40,4-67,0 хувийг үйлдвэрлэж байгаа нь үйлдвэрлэл буурахад голлон нөлөөллөө.

АЖ ҮЙЛДВЭРИЙН НИЙТ ҮЙЛДВЭРЛЭЛТ салбараар, 2000 оны зэрэгцүүлэх үнээр,

МЯН.ТӨГ

GROSS INDUSTRIAL OUTPUT, by division, at constant prices of 2000 / mIn tog/

АЖ ҮЙЛДВЭРИЙН САЛБАР INDUSTRIAL SECTOR	2004 VIII	2005 VIII	2004 I-VIII	2005 I-VIII	Дүнд эзлэх % Percentage share to total		2005% 2004%
					2004 -I-VIII	2005 -I-VIII	
<b>Нийт дүн</b> <b>Total</b>	<b>469.71</b>	<b>150.95</b>	<b>2,634.26</b>	<b>1,737.62</b>	<b>100.0</b>	<b>100.0</b>	<b>66.0%</b>
Ашигт малтмал олборлолт Mining and quarrying	0.00	0.00	0.00	0.00	0.00%	0.00%	0.0%
<b>Боловсруулах аж үйлдвэр / manufacturing/</b>	<b>468.8</b>	<b>150.0</b>	<b>1,630.77</b>	<b>717.9</b>	<b>61.91</b>	<b>41.32</b>	<b>44.0%</b>
Хүнсний бүтээгдэхүүн, ундаа үйлдвэрлэл Manufacture of food products and beverages	28.76	40.97	352.77	236.36	13.39%	13.60%	67.0%
у Сүү, сүүн бүтээгдэхүүн үйлдвэрлэл Manufacture of dairy products	0.49	0.22	13.91	5.9	0.528%	0.341%	42.6%
у Үр тарианы гурил, цэвэрлэл, малын тэжээл Manufacture of grain mill products, starches, starch products, and prepared animal feeds	14.66	0.00	12.93	5.39	0.49%	0.31%	41.7%
а Хүнсний бусад бүтээгдэхүүний, үйлдвэрлэл Manufacture of other food products	3.59	5.22	37.34	36.07	1.42%	2.08%	96.6%
с Ундаа үйлдвэрлэл/соггууруулах ундаа ороод/ Manufacture of beverages	10.02	35.53	288.59	188.97	10.96%	10.88%	65.5%
Нэхмэлийн үйлдвэрлэл Manufacture of textiles	0.22	0.76	5.20	5.88	0.20%	0.34%	113.1%
Хувцас үйлдвэрлэл, үслэг арьс боловсруулалт Manufacture of wearing apparel dressing and dyeing of fur	413.38	62.86	888.94	359.28	33.75%	20.68%	40.4%
Арьс шир боловсруулах, ширэн эдлэл, гутал үйлдвэрлэл Tanning, dressing of leather, manufacture of luggage, handbags, saddlery harnesses, footwear	0.75	0.52	338.93	46.60	12.87%	2.68%	13.7%
Мод, модон эдлэл Manufacture of wood and wooden products	1.47	2.66	16.62	16.96	0.71%	0.98%	91.1%
Нийтлэх, хэвлэх, дуу бичлэг хийх ажиллагаа Publishing, printing and reproduction of recorded media	24.13	42.00	25.24	50.99	0.96%	2.93%	202.0%
Төмрийн үйлдвэрлэл Manufacture of basic metals	0.11	0.19	1.07	1.87	0.04%	0.11%	174.8%
Цахилгаан, дулаан, уур үйлдвэрлэл Electricity, thermal energy, steam	0.89	0.99	1,003.49	1,019.68	38.1	58.7	101.6%
Цахилгаан, дулаан, уур үйлдвэрлэл Electricity, thermal energy, steam	0	0	984.44	1006.28	98.10	98.69	102.2%
Ус ариутгал, усан хангамж Collection, purification and distribution of water	0.89	0.99	19.05	13.40	1.90	1.31	70.3%

АЖ ҮЙЛДВЭРИЙН БҮТЭЭГДЭХҮҮНИЙ ҮЙЛДВЭРЛЭЛТ , оны үнээр  
SALES OF INDUSTRIAL OUTPUT, at current price

/сумдаар/	мян -₮, mln.tog			Дүнд эзлэх хувь		
	Бүтэн 08 сарын гүйцэтгэл			Percentage share to total		
	2003 он	2004 он	2005 он	2003	2004	2005
Алтанбулаг	19,090.3	22,250.0	26,461.7	0.75	1.08	1.31
Аргалант	21,892.0	19,263.3	27,995.9	0.86	0.94	1.38
Архуст	22,630.5	9,419.7	16,997.2	0.89	0.46	0.84
Батсүмбэр	187,355.9	54,961.6	23,104.5	7.34	2.68	1.14
Баян	4,611.5	6,871.0	9,735.7	0.18	0.33	0.48
Баяндэлгэр	48,051.0	8,876.7	17,695.8	1.88	0.43	0.88
Баянжаргалан	6,808.8	4,631.9	5,600.0	0.27	0.23	0.28
Баян-Өнжүүл	3,421.0	4,035.1	10,935.5	0.13	0.20	0.54
Баянхангай	16,151.2	13,894.8	34,096.7	0.63	0.68	1.69
Баянцагаан	8,157.9	7,737.5	10,023.3	0.32	0.38	0.50
Баянцогт	19,028.2	129,717.7	78,606.5	0.75	6.32	3.89
Баянчандмань	144,763.5	68,937.8	48,279.1	5.67	3.36	2.39
Борнуур	34,245.0	9,703.0	82,692.4	1.34	0.47	4.09
Бүрэн	2,495.0	6,467.6	16,608.5	0.10	0.31	0.82
Дэлгэрхаан	2,477.6	4,986.9	14,240.9	0.10	0.24	0.70
Жаргалант	92,964.0	32,445.8	35,254.5	3.64	1.58	1.74
Заамар	19,566.4	25,347.6	43,644.4	0.77	1.23	2.16
Лүн	54,369.1	25,786.8	20,282.8	2.13	1.26	1.00
Мөнгөнморьт	21,696.8	23,204.2	22,133.9	0.85	1.13	1.09
Өндөрширээт	9,660.6	16,709.1	23,155.2	0.38	0.81	1.15
Сүмбэр	144.0	660.0	2,515.5	0.01	0.03	0.12
Сэргэлэн	7,268.4	6,525.7	14,036.3	0.28	0.32	0.69
Угтаал	18,081.3	18,254.7	39,668.0	0.71	0.89	1.96
Цээл	12,149.0	31,777.3	25,338.8	0.48	1.55	1.25
Эрдэнэ	12,425.6	16,626.8	35,213.0	0.49	0.81	1.74
Эрдэнэсант	34,468.5	34,422.7	48,384.7	1.35	1.68	2.39
Зуунмод	1,728,624.1	1,450,384.4	1,289,039.9	67.72	70.62	63.76
<b>Аймгийн дүн</b>	<b>2,552,597.2</b>	<b>2,053,899.7</b>	<b>2,021,740.7</b>	<b>100.0</b>	<b>100.0</b>	<b>100.0</b>
Төвийн бүс	1,766,561.7	1,490,932.7	1,350,496.7	69.21	72.59	66.80
Зүүн бүс	116,224.2	69,630.3	107,375.6	4.55	3.39	5.31
Баруун бүс	169,418.7	177,647.5	265,420.0	6.64	8.65	13.13
Хойт бүс	500,392.6	315,689.2	298,448.4	19.60	15.37	14.76



**ГОЛ НЭР ТӨРЛИЙН БҮТЭЭГДЭХҮҮН ҮЙЛДВЭРЛЭЛТ**  
**PRODUCTION OF MAJOR COMMODITIES**

Гол нэр төрлийн бүтээгдэхүүн	MAJOR COMMODITIES	Хэмжих нэгж	units	2004 VIII	2005 VIII	2004 I-VIII	2005 I-VIII	2005 I-VIII 2004 I-VIII
<b>Цахилгаан дулааны эрчим хүч үйлдвэрлэл, усан хангамж</b>				<b>Electricity, thermal energy band water supply</b>				
Дул. Эрчим хүч	Thermal energy	мян,г,кл	thous.Gcal	0.0	0.0	117.2	119.8	102.2
Түгээсэн цэвэр ус	Distribution water	мян/м3	thous.m3	9.8	14.8	150.2	176.8	117.7
Сувагжуулалт	Collection, purification and distribution water	мян/м3	thous.m3	4.8	5.3	102.6	72.0	70.2
<b>Уул уурхай, олборлох аж үйлдвэр</b>				<b>Mining and duarrind</b>				
Алт	Gold	кг	kg					0.0
Вольфром	Вольфром	кг	kg					0.0
<b>Боловсруулах аж үйлдвэр</b>				<b>Manufacturing</b>				
Монгол дээл, тэрлэг бүгд	Mongolian traditional costume "DEEL"	ширхэг	pieces	414	181	1954	2540	130.0
Сүлжмэл эдлэл	Knitted goods	мян,төг	thous.teg	218.0	760.0	5204.6	5880.4	113.0
Савхин гутал бүгд	Leather footwear	хос	pairc	20	53	858	494	57.6
Эмэгтэй хослол	Female suits	хос	pairc	20	12	131	192	146.6
Эсгий гутал бүгд	felt boots	хос	pairc	0	0	364	420	115.4
Хивс	Carpet	мян,кв,м	thous.m2					0.0
Хэрэглээний мод	Wood as a fuel	мян,м3	thous.m3	0.0	0.0	0.2	0.2	100.0
Гурил	Wheat flour	тонн	tons	0.0	0.0	51.3	21.0	40.9
Талх	Bread	тонн	tons	11.6	13.6	96.2	89.9	93.5
Нарийн боов	bakery products	тонн	tons	1.3	1.4	10.4	11.1	106.7
Арвайн гурил	bakery flour	тонн	tons					0.0
Савхин дээл, куртка	Leather jacket	ширхэг	pieces					0.0
Костюм	Suits	хос	pairc	0		11727		0.0
Гэрийн мод, модон эдлэл	Wood and wooden articles	мян,төг	thous.teg	657.5	2494.7	4193.1	6572.4	156.7
Ундаа	Soft drinks	мян,литр	thous.l	9.5	8.7	50.5	48.6	96.2
Зүсмэл материал	Sawn wood	мян,м3	thous.m3	0.1	0.0	1.7	1.2	70.6
Тэжээл	Fodder	тонн	tons	0.0	0.0	15.8	8.6	54.4
Куртка	Jacket	ширхэг	pieces	0		18	10	55.6
Цамц, Желет	Sweater	ширхэг	pieces	94974	89008	612662	492963	80.5
Өмд	Troosers @ pants	ширхэг	pieces	34835	15287	504217	81233	16.1
Шорт	shorts	ширхэг	pieces	9801	8000	130753	32400	24.8
Жинсэн юбка		ширхэг	pieces					0.0
Пальто	Overcoat	ширхэг	pieces					0.0
Алт, мөнгөн эдлэл	Jewellery	ширхэг	pieces					0.0
Хөвөнтэй бээлий	Cotton mittens	хос	pairc					0.0
Зуух, яндан, пийшин	oven, chimney	ширхэг	pieces	8	14	79	138	174.7
Барилгын хаалга, цонх	Building door and windows	мян,м,кв	thous.m2					0.0
Архи, дарс	Alcohol drinks	мян, литр	thous.l	4.70	14.5	118.9	77.0	64.8
Сонин	Newspaper	мхдх	min.pr.p					0.0
Ном товхимол	Book	мхдх	min.pr.p	40.0	70.0	42.0	84.0	200.0
Хүснэгт маягт	Charters	мхдх	min.pr.p					0.0
Бланк / бусад	Blank /others/	мян,ш	min.pieces	0.0	0.0	3.0	51.0	1700.0
Спорт хослол	Sports clothes	хос	pairc	0	0	27059	0	0.0
Эсгий	Felt	мян,м	thous.m	0	0.5	0.1	1.4	1400.0
Угаасан ноос		тонн	tons	0.0	0.0	370.0	45.0	12.2
Сүү,сүүн бүтээгдэхүүн	Milk, milk products	мян,төг	thous.teg	175.0	220.0	13911.0	5933.1	42.7

Оны эхний 8 сарын байдлаар аж үйлдвэрийн гол нэр төрлийн 29 бүтээгдэхүүнээс 12 нэрийн бүтээгдэхүүний үйлдвэрлэл өнгөрсөн оны мөн үеэс нэмэгдлээ. Нэр төрлөөр нь үзвэл нарийн боов, цэвэр ус борлуулалт, монгол дээл, сүлжмэл эдлэл, эсгий гутал, эсгий, эмэгтэй хослол, ном товхимол, бланк, гэрийн хэрэглэл,зуух яндан, дулаан үйлдвэрлэлт зэрэг бүтээгдэхүүний үйлдвэрлэл өсч, улаан буудайн гурил, талх, сүү, сүүн бүтээгдэхүүн, хивэг,ундаа, архи дарс, спорт хослол, савхин гутал, костюм, куртка, төрөл бүрийн цамц, өмд, шорт, зүсмэл материал,сувагжуулалт, угаасан ноос зэрэг 16 нэрийн бүтээгдэхүүний үйлдвэрлэл буурч, хэрэглээний мод бэлтгэл өмнөх оны мөн үеийн хэмжээнд гарлаа.

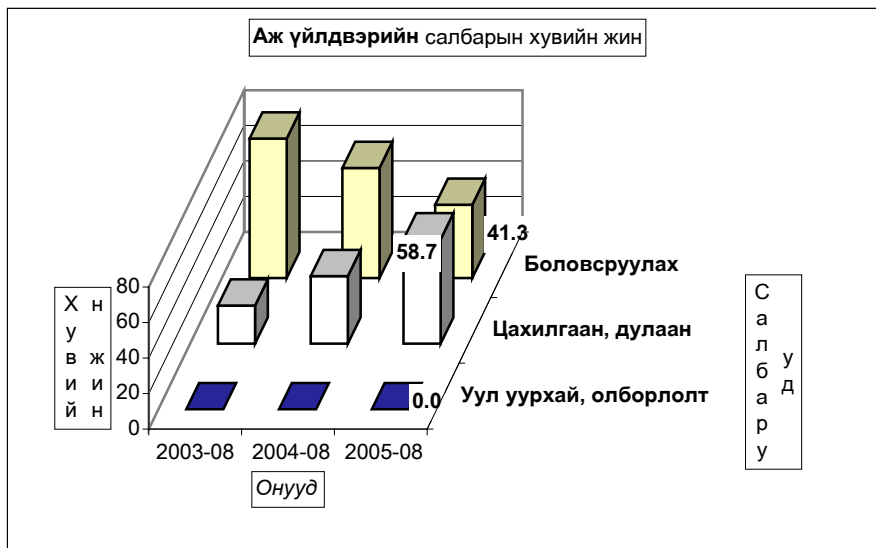

Аж үйлдвэрийн салбарын дүнгээр оны эхний **8 сард** оны үнээр **1805,66 сая ₮**-ийн бүтээгдэхүүн борлуулсан нь өнгөрсөн оны мөн үеийнхээс **6,6 хувь** буюу **127,02 сая ₮-өөр буурав**.

Борлуулалтын **63,1 хувь** нь дулааны, **36,9 хувь** нь боловсруулах аж үйлдвэрийн борлуулалт эзлэв.

Оны эхний 8 сард томсгосон салбараар **хэвлэл болон дулааны борлуулалтаас бусад салбарын борлуулалт** өнгөрсөн оны мөн үеэс **43,8-28,9 хувь** буюу **329,4 –85.3 сая ₮-өөр** буурсан нь нөлөөлжээ.

Оны үнээр нийт борлуулалтанд сумдын борлуулсан бүтээгдэхүүний эзлэх хувийн жинг зэрэгцүүлж үзэхэд **Зуунмод, Борнуур, Эрдэнэсант, Заамар, Угтаал, Баянчандмань, Жаргалант, Эрдэнэ, Баянхангай** сумд **62,33-1,89** (эдгээр сумдын борлуулалт **82,35**) хувийг эзлэв.

Аймгийн нийт борлуулалтанд дулааны эрчим хүчний борлуулалт илүү хувийн жинг эзэлдэг.

АЖ ҮЙЛДВЭРИЙН БОРЛУУЛСАН БҮТЭЭГДЭХҮҮН, оны үнээр, сая төг  
SOLD PRODUCTION OF INDUSTRY, at current price, mIn tog

АЖ ҮЙЛДВЭРИЙН САЛБАР INDUSTRIAL SECTOR	2004 VIII	2005 VIII	2004 I-VIII	2005 I-VIII	Үүнээс: Гадаадад Of which: Abroad	Дүнд эзлэх % Percentage share to total		2005 2004%
						2004 -I-VIII	2005 -I-VIII	
<b>Нийт дүн Total</b>	<b>216.54</b>	<b>161.33</b>	<b>1,932.33</b>	<b>1805.66</b>	<b>333.98</b>	<b>100.0</b>	<b>100.0</b>	<b>93.4</b>
<b>Ашигт малтмал олборлолт mining and quarrying</b>	<b>0.00</b>	<b>0.00</b>	<b>0.0</b>	<b>0.0</b>	<b>0.0</b>	<b>0.0</b>	<b>0.0</b>	<b>0.0</b>
<b>Боловсруулах аж үйлдвэр / manufacturing/</b>	<b>205.92</b>	<b>149.96</b>	<b>1,097.06</b>	<b>665.41</b>	<b>333.98</b>	<b>56.8%</b>	<b>36.9%</b>	<b>60.7</b>
<b>Хүнсний бүтээгдэхүүн, ундаа үйлдвэрлэл Manufacture of food products and beverages</b>	<b>11.45</b>	<b>33.70</b>	<b>295.14</b>	<b>209.86</b>		<b>15.27</b>	<b>11.62</b>	<b>71.1</b>
Ус, сүү, сүүн бүтээгдэхүүн үйлдвэрлэл Manufacture of dairy products	0.17	0.22	13.91	5.9		4.71	2.83	42.6
Үр тарианы гурил, цардуул, малын тэжээл Manufacture of grain mill products, Starches, starch products, and prepared animal feeds	0.00	0.00	22.45	9.24		7.61	4.40	41.2
Хүнсний бусад бүтээгдэхүүний, үйлдвэрлэл Manufacture of other food products	0.00	5.84	31.34	36.41		10.62	17.35	116.2
Ундаа үйлдвэрлэл/согтууруулах ундаа ороод/ Manufacture of beverages	11.28	27.64	227.44	158.28		77.06	75.42	69.6
<b>Нэхмэлийн үйлдвэрлэл Manufacture of textiles</b>	<b>0.00</b>	<b>0.76</b>	<b>4.99</b>	<b>5.88</b>		<b>0.26</b>	<b>0.33</b>	<b>117.8</b>
<b>Хувцас үйлдвэрлэл, үслэг арьс боловсруулалт Manufacture of wearing apparel dressing and dyeing of fur</b>	<b>186.37</b>	<b>106.60</b>	<b>735.37</b>	<b>397.21</b>	<b>333.98</b>	<b>38.06</b>	<b>22.00</b>	<b>54.0</b>
Арьс шир боловсруулах, ширэн эдлэл, гутал үйлдвэрлэл Tanning, dressing of leather, manufacture of luggage, handbag, saddlery harness, footwear	0.29	4.77	12.42	20.32		0.64	1.13	163.6
<b>Мод, модон эдлэл Manufacture of wood and wooden products</b>	<b>2.60</b>	<b>3.15</b>	<b>41.52</b>	<b>23.34</b>		<b>2.15</b>	<b>1.29</b>	<b>56.2</b>
<b>Нийтлэх, хэвлэх, дуу бичлэг хийх ажиллагаа Publishing, printing and reproduction of recorded media</b>	<b>5.09</b>	<b>0.70</b>	<b>6.22</b>	<b>7.10</b>		<b>0.32</b>	<b>0.39</b>	<b>114.2</b>
<b>Төмрийн үйлдвэрлэл Manufacture of basic metals</b>	<b>0.12</b>	<b>0.28</b>	<b>1.40</b>	<b>1.70</b>		<b>0.07</b>	<b>0.09</b>	<b>121.4</b>
<b>Цахилгаан, дулаан, уур үйлдвэрлэл Electricity, thermal energy, steam</b>	<b>10.62</b>	<b>11.37</b>	<b>835.27</b>	<b>1,140.25</b>	<b>0.00</b>	<b>43.23%</b>	<b>63.15%</b>	<b>136.5</b>
Цахилгаан, дулаан, уур үйлдвэрлэл Electricity, thermal energy, steam	7.11	3.41	769.09	1032.48		92.08	90.55	134.2
Ус ариутгал, усан хангамж Collection, purification and distribution of water	3.51	7.96	66.18	107.77		7.92	9.45	162.8

А Ж Ү Й Л Д В Э Р И Й Н Б Ү Т Э Э Г Д Э Х Ү Ү Н И Й Б О Р Л У У Л А Л Т , о н ы ү н э э р  
S A L E S O F I N D U S T R I A L P R O D U C T I O N , a t c u r r e n t p r i c e

/сум даар/	Бүтэн 08 сарын гүйцэтгэл			Дүнд эзлэх хувь		
	мян -Т, m In tog			Percentage share to total		
	2003 он	2004 он	2005 он	2003	2004	2005
Алтанбулаг	14,930.3	12,980.0	23,961.7	0.63	0.67	1.33
Аргалант	21,802.0	19,297.3	27,995.9	0.91	1.00	1.55
Архуст	22,630.5	9,419.7	16,997.2	0.95	0.49	0.94
Батсүмбэр	187,365.9	49,521.6	23,104.5	7.86	2.56	1.28
Баян	4,611.5	6,871.0	9,735.7	0.19	0.36	0.54
Баяндэлгэр	30,681.8	8,956.0	18,010.8	1.29	0.46	1.00
Баянжаргалан	6,808.8	4,631.9	5,600.0	0.29	0.24	0.31
Баян-өнжүүл	3,421.0	4,035.1	10,935.5	0.14	0.21	0.61
Баянхангай	16,151.2	13,894.8	34,096.7	0.68	0.72	1.89
Баянцагаан	8,157.9	7,737.5	10,023.3	0.34	0.40	0.56
Баянцаогт	19,409.3	15,460.6	30,390.5	0.81	0.80	1.68
Баянчандмань	144,763.5	69,358.6	48,279.1	6.07	3.59	2.67
Борнуур	28,746.3	11,117.0	85,449.2	1.21	0.58	4.73
Бүрэн	2,495.0	6,595.1	16,608.5	0.10	0.34	0.92
Дэлгэрхаан	2,477.6	4,986.9	14,240.9	0.10	0.26	0.79
Жаргалант	92,804.0	32,446.8	35,754.5	3.89	1.68	1.98
Заамар	13,982.3	25,347.6	43,644.4	0.59	1.31	2.42
Лүн	43,456.1	25,266.8	20,142.4	1.82	1.31	1.12
Мөнгөнморьт	19,448.2	20,751.5	16,960.3	0.82	1.07	0.94
Өндөрширээт	9,667.0	16,683.5	23,155.2	0.41	0.86	1.28
Сүмбэр	144.0	660.0	2,515.5	0.01	0.03	0.14
Сэргэлэн	7,268.4	6,525.7	14,036.3	0.30	0.34	0.78
Угтаал	18,081.3	18,254.7	39,668.0	0.76	0.94	2.20
Цээл	12,149.0	31,953.3	25,338.8	0.51	1.65	1.40
Эрдэнэ	12,445.6	16,706.8	35,213.0	0.52	0.86	1.95
Эрдэнэсант	35,438.5	34,422.4	48,384.7	1.49	1.78	2.68
Зуунмод	1,604,345.8	1,458,441.5	1,125,420.7	67.31	75.48	62.33
<b>Аймгийн дүн</b>	<b>2,383,682.8</b>	<b>1,932,323.7</b>	<b>1,805,663.3</b>	<b>100.0</b>	<b>100.0</b>	<b>100.0</b>
Төвийн бүс	1,638,123.4	1,489,719.8	1,184,377.5	68.72	77.09	65.59
Зүүн бүс	96,626.4	67,336.9	102,517.0	4.05	3.48	5.68
Баруун бүс	153,898.0	177,405.1	265,279.6	6.46	9.18	14.69
Хойт бүс	495,035.0	197,861.9	253,489.2	20.77	10.24	14.04

Аж үйлдвэрийн салбарт 2005 оны 08 сард нийт 992 хүн ажиллаж бүтээмж 1751.6 мянган ₮ байгаа нь өнгөрсөн оны мөн үеэс 38.0 хувиар буурч, 2003 оноос 27,9 хувиар өсөв.

АЖ ҮЙЛДВЭРИЙН АЖИЛЛАГСДЫН ТОО, сарын эцэст  
EMPLOYMENT IN INDUSTRY, at the end of the month

АЖ ҮЙЛДВЭРИЙН САЛБАР INDUSTRIAL SECTOR	2003 VIII	2004 VIII	2005 VIII	Дүнд эзлэх хувь Percentage share to total			2005% 2004%
				2003	2004	2005	
<b>Нийт дүн Total</b>	<b>1,183</b>	<b>927</b>	<b>992</b>	<b>100</b>	<b>100</b>	<b>100</b>	<b>107.0%</b>
<b>Ашигт малтмал олборлолт mining and quarrying</b>	0	0	0	0.00%	0.00%	0.00%	<b>0.0%</b>
<b>Боловсруулах аж үйлдвэр / manufacturing/</b>	<b>1,065</b>	<b>769</b>	<b>876</b>	<b>90.03%</b>	<b>82.96%</b>	<b>88.31%</b>	<b>113.9%</b>
<b>Хүнсний бүтээгдэхүүн, ундаа үйлдвэрлэл Manufacture of food products and beverages</b>	<b>165</b>	<b>86</b>	<b>82</b>	<b>13.95%</b>	<b>9.28%</b>	<b>8.27%</b>	<b>95.3%</b>
Ү Сүү, сүүн бүтээгдэхүүн үйлдвэрлэл Manufacture of dairy products	10	10	2	6.1%	11.6%	2.4%	<b>0.0%</b>
Ү Үр тарианы гурил, цардуул, малын тэжээл Manufacture of grain mill products, Starches, э starch products, and prepared animal feeds	3	0	0	1.8%	0.0%	0.0%	<b>#DIV/0!</b>
э Хүнсний бусад бүтээгдэхүүний, үйлдвэрлэл Manufacture of other food products	32	35	21	19.4%	40.7%	25.6%	<b>60.0%</b>
с Ундаа үйлдвэрлэл/согтууруулах ундаа ороод/ Manufacture of beverages	120	41	59	72.7%	47.7%	72.0%	<b>143.9%</b>
<b>Нэхмэлийн үйлдвэрлэл Manufacture of textiles</b>	0	3	5	0.00%	0.324%	0.504%	<b>166.7%</b>
<b>Хувцас үйлдвэрлэл, үслэг арьс боловсруулалт Manufacture of wearing apparel dressing and dyeing of fur</b>	808	626	726	68.30%	67.53%	73.19%	<b>116.0%</b>
<b>Арьс шир боловсруулах, ширэн эдлэл, гутал үйлдвэрлэл Tanning, dressing of leather, manufacture of luggage, handbagz, saddlery harnees, footwear</b>	29	3	33	2.45%	0.32%	3.3%	<b>1100%</b>
<b>Мод, модон эдлэл Manufacture of wood and wooden products</b>	55	44	22	4.65%	4.75%	2.22%	<b>50.0%</b>
<b>Нийтлэх, хэвлэх, дуу бичлэг хийх ажиллагаа Publishing, printing and reproduction of recorded media</b>	5	4	3	0.423%	0.431%	0.302%	<b>0.0%</b>
<b>Төмрийн үйлдвэрлэл Manufacture of basic metals</b>	3	3	5	0.254%	0.324%	0.504%	<b>166.7%</b>
<b>Цахилгаан, дулаан, уур үйлдвэрлэл Electricity, thermal energy, steam</b>	118	158	116	9.97%	17.04%	11.69%	<b>73.4%</b>
Цахилгаан, дулаан, уур үйлдвэрлэл Electricity, thermal energy, steam	64	103	56	54.24	65.19	48.28	<b>54.4%</b>
Ус ариутгал, усан хангамж Collection, purification and dictribution of water	54	55	60	45.76	34.81	51.72	<b>109.1%</b>

АЖ ҮЙЛДВЭРИЙН САЛБАР INDUSTRIAL SECTOR	2003	2004	2005	2005%	2005%
	VIII	VIII	VIII	2003%	2004%
<b>Нийт дүн Total</b>	<b>1,369.31</b>	<b>2,828.5</b>	<b>1,751.6</b>	<b>127.9%</b>	<b>61.9%</b>
<b>Ашигт малтмал олборлолт mining and quarrying</b>	<b>0.00</b>	<b>0.0</b>	<b>0.0</b>	<b>0.00%</b>	<b>0.0%</b>
<b>Боловсруулах аж үйлдвэр / manufacturing/</b>	<b>1,194.39</b>	<b>2,104.8</b>	<b>819.6</b>	<b>59.85%</b>	<b>38.9%</b>
<b>Хүнсний бүтээгдэхүүн, ундаа үйлдвэрлэл Manufacture of food products and beverages</b>	3,466.67	4,102.0	2,882.4	210.5%	70.3%
Сүү, сүүн бүтээгдэхүүн үйлдвэрлэл Manufacture of dairy products	1,132.00	1,391.0	2,965.0	85.5%	0.0%
Үр тарианы гурил, цардуул, малын тэжээл Manufacture of grain mill products, Starches, starch products, and prepared animal feeds	863.33	0.0		0.0%	0.0%
Хүнсний бусад бүтээгдэхүүний, үйлдвэрлэл Manufacture of other food products	781.25	1,066.9	1,717.6	49.5%	161.0%
Ундаа үйлдвэрлэл/согтууруулах ундаа ороод/ Manufacture of beverages	4,443.92	7,038.8	3,202.9	92.4%	45.5%
<b>Нэхмэлийн үйлдвэрлэл Manufacture of textiles</b>	600.00	1,733.3	1,176.0	85.88%	67.8%
<b>Хувцас үйлдвэрлэл, үслэг арьс боловсруулалт Manufacture of wearing apparel dressing and dyeing of fur</b>	977.97	1,400.5	494.9	36.14%	35.3%
<b>Арьс шир боловсруулах, ширэн эдлэл, гутал үйлдвэрлэл Tanning, dressing of leather, manufacture of luggage, handbags, saddlery harnesses, footwear</b>	743.10	112,976.7	1,412.1	103.13%	1.2%
<b>Мод, модон эдлэл Manufacture of wood and wooden products</b>	629.27	423.2	770.9	56.30%	182.2%
<b>Нийтлэх, хэвлэх, дуу бичлэг хийх ажиллагаа Publishing, printing and reproduction of recorded media</b>	184.00	6,307.5	16,996.7	1241.26%	0.0%
<b>Төмрийн үйлдвэрлэл Manufacture of basic metals</b>	402.50	356.7	374.0	27.31%	104.9%
<b>Цахилгаан, дулаан, уур үйлдвэрлэл Electricity, thermal energy, steam</b>	<b>2,948.05</b>	<b>6,351.2</b>	<b>8,790.3</b>	<b>641.96%</b>	<b>138.4%</b>
Цахилгаан, дулаан, уур үйлдвэрлэл Electricity, thermal energy, steam	4,379.06	9,557.7	17,969.3	609.53	188.0%
Ус ариутгал, усан хангамж Collection, purification and distribution of water	1,252.04	346.4	223.3	7.58	64.5%

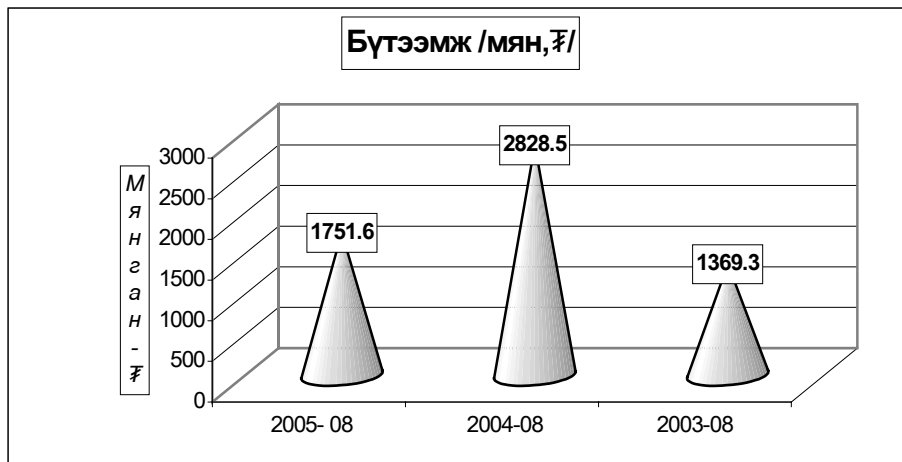

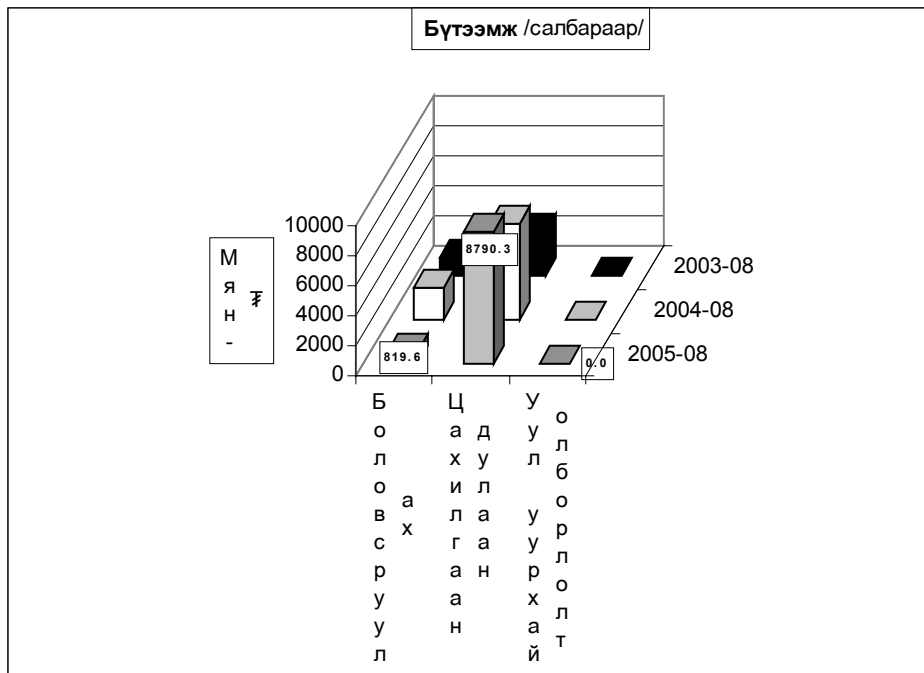

Ахуй үйлчилгээний байгууллагууд оны эхний **08** сард **210** цэгт **259** хүн ажиллаж, **104592,1** мянган ₮-ийн орлого үйлчилгээний ажил хийж **50032,9** мянган ₮-ийн зардал гаргаж **35462** хүнд үйлчилжээ. Нийт орлогын **20,2** хувь нь **оёдол**, **14,0** хувь нь **гутал**, **6,1** хувь нь **модон эдлэл**, **22,8** хувь нь **тээврийн хэрэгслийн болон ахуйн техникийн засвар**, **28,7** хувь нь **үсчин гоо засал, гэрэл зураг**, **3,0** хувь нь **халуун усны**, **5,2** хувь нь **бусад үйлчилгээний орлого** эзлэв.

Ахуйн үйлчилгээний газруудын орлогын гүйцэтгэлийг гол нэр төрлөөр үзүүлбэл:

сумд	Үүнээс													
	Бүгд		Оёдол		Гутал засвар		Ахуйн техникийн засвар		Үсчин гоо засал		Гэрэл зураг		Халуун ус	
	Орлого	Үйлчлүүлсэн хүний тоо	Орлого	Үйлчлүүлсэн хүний тоо	Орлого	Үйлчлүүлсэн хүний тоо	Орлого	Үйлчлүүлсэн хүний тоо	Орлого	Үйлчлүүлсэн хүний тоо	Орлого	Үйлчлүүлсэн хүний тоо	Орлого	Үйлчлүүлсэн хүний тоо
АБ	732.0	458			209.0	97			274.0	202	249.0	159		
АР	1,382.0	861	799.0	122	66.0	27			189.0	181	226.0	288	102.0	243
АТ	130.0	43	100.0	10							30.0	33		
БС	1,750.5	1,330			82.5	26			290.0	190	656.0	765	202.0	322
БА	740.4	295	504.0	63	61.2	34			72.0	40	55.2	98	48.0	60
БД	820.0	114	820.0	114										
БЖ	449.5	603			102.2	42			72.6	124	165.8	195	108.9	242
БӨ	2,293.5	443	1,564.0	188					41.8	84	89.7	125		
БХ	8,068.0	1,922	2,207.0	180	450.0	155			404.0	206	707.0	352	338.0	412
БЦ	143.0	280			20.0	8			21.0	42	72.0	180	30.0	50
БТ	455.1	743							110.4	138	234.1	447	110.6	158
БЧ	2,266.0	1,578	360.0	75	341.0	125			490.0	567	181.0	249	158.0	175
БН	4,305.6	4,111	709.2	41	1,185.2	824			1,039.3	1,795	794.1	971	577.8	480
БҮ	1,856.9	659	160.0	20	200.0	50			130.0	160	136.9	428		
ДХ	1,075.0	329	329.0	57	500.0	79			106.0	63	140.0	130		
ЖА	4,805.0	1,260	700.0	51	530.0	100	400.0	39	2,260.0	770	580.0	145	335.0	155
ЗА	1,707.0	1,174	750.0	231	170.0	109			257.0	142	240.0	225	290.0	467
ЛҮ	2,901.5	795	984.4	103	53.4	16			204.2	215			104.2	193
ММ	733.5	452	314.3	44	13.0	30			95.9	112	273.6	184	23.0	45
ӨШ	332.0	167			110.0	21			94.0	65	128.0	81		
СҮ	202.5	353			25.0	8			83.0	49	67.0	203	27.5	93
СЭ	1,300.0	53	100.0	10										
УГ	2,065.5	527	437.5	48	53.6	7			183.0	228	76.5	38	49.9	92
ЦЭ	2,057.9	596	267.0	23					594.8	487			65.8	48
ЭР	6,629.5	2,137	2,690.0	132			1,020.3	162	1,368.0	578	1,161.2	1,140	190.0	120
ЭС	8,690.0	1,785	2,200.0	145	2,400.0	400			1,300.0	800	700.0	240		
ЭМ	46,890.2	12,394	5,148.5	610	8,049.0	810	4,726.7	314	8,675.0	4,822	4,673.0	3,183	420.0	350
<b>Дүн</b>	<b>104,592.1</b>	<b>35,462</b>	<b>21,143.9</b>	<b>2,267</b>	<b>14,621.1</b>	<b>2,968</b>	<b>6,147.0</b>	<b>515</b>	<b>18,355.0</b>	<b>12,060</b>	<b>11,636.1</b>	<b>9,859</b>	<b>3,180.7</b>	<b>3,705</b>
Төвийн бүс	51,356.7	13,628	6,812.5	806	8,278.0	915	4,726.7	314	9,011.8	5,150	5,065.7	3,647	450.0	400
Зүүн бүс	9,502.9	3,644	4,428.3	363	176.4	106	1,020.3	162	1,608.5	854	1,666.8	1,650	369.9	467
Баруун бүс	28,563.8	7,954	7,334.9	807	3,937.0	837	0.0	0	3,273.0	2,366	2,128.4	1,494	847.9	1,212
Хойт бүс	15,166.7	10,236	2,568.2	289	2,229.7	1,110	400.0	39	4,461.7	3,690	2,738.2	3,068	1,512.9	1,626



# Барилга



Барилгын гүйцэтгэгч байгууллагууд эхний 8 сард **370,6** сая төгрөгийн **барилга угсралт, засварын ажил** гүйцэтгэв.

(оны үнээр-мян.төг ) (at current prices - thous,tog)	Бүтэн 08 сар -In first 08 months					
	2000	2001	2002	2003	2004	2005
<b>Барилга угсралт, засварын ажил-б</b>	411904.5	650214.8	567867.2	973223.4	796570.9	<b>370558.8</b>
Construction and repair - total						
үүнээс-'барилга угсралтын ажил	299254.0	196581.4	143926.4	326209.2	165878.2	<b>66653.8</b>
of which - construction						

(мян.төг - thous,tog)	2005 онд		
	Гүйцэтгэсэн аж ахуйн нэгжүүд		
	Done by units		
	Бүгд	Төрийн	Хувийн ба хувьцаат
Total	govern-ment	private @ privatized	
<b>Барилга угсралт, засварын ажил-бүгд</b>	<b>370558.8</b>	228113.5	142445.3
Construction and repair- total			
үүнээс-'барилга угсралтын ажил	66653.8	56959.8	9694.0
of which - construction			

Объектын нэр-мян.төг	2005 оны гүйцэтгэл-Done by of 2005 year		Ашиглалтад орсон хүүч чадал
	Жилийн эхнээс	08 сард	
	In first of beginning year	August	
Арвай хээр -Ховдын хайрган зам	56959.8	35192.4	16,5 км
Худалдаа үйлчилгээний барилгууд	9694.0		750 м2
УБ-Өндөрхаан замын арчлалт	41634.3		225 км
Налайх- Тэрэлжийн замын арчлалт	11366.8		150 км
УБ- Мандалговийн замын арчлалт	8438.4		45 км
ТХ цэгүүдийн гүйцэтгэл	3628.4		
Өндөр дов- Зуунмодын замын засвар арчлалт	8625.9	6998.0	4 км
Батсүмбэрийн модон гүүрийн засвар	10533.0	5357.3	
Зуунмод сумын төвийн зам засвар	4961.4	4961.4	1 км
Даланзадгад сумын төвийн зам засвар	2500.0		0,5 км
Жаргалантын замын засвар	34465.5	34465.5	8,0 км
ЗДТГ-ын ерөөний засвар	5700.0		
Зуунмод сумын хүн эмнэлэгийн засвар	30000.0		
Лүн сумын дотуур байрны засвар	19200.0		
Лүн сумын Соёлын төвийн засвар	8000.0		1960м2
Аргалант сумын сургуулийн засвар	8760.0		
Сэргэлэн сумын дотуур байрны засвар	19200.0		
Бүрэн сумын дотуур байрны засвар	1920.0		
Баяндэлгэр сумын цэцэрлэгийн засвар	6500.0		
Баяндэлгэр сумын соёлын төвийн засвар	1740.0		
Эрдэнэ сумын дотуур байрны засвар	3780.0		
Цээл сумын дотуур байрны засвар	13759.6		
Аж ахуйн аргаар хийсэн засварууд	2563.5		

**Барилга угсралт, засварын ажлын  
гүйцэтгэл, барилга байгууламжийн төрлөөр**

(мянган-төгрөг)			Бүтэн 08 сар		
			2003 он	2004 он	2005 он
<b>I. Шинэ барилга, өргөтгөл, шинэчлэл - бүгд</b>			<b>326209.2</b>	<b>165878.2</b>	<b>66653.8</b>
Ү н э э с	Орон сууцны барилга	а.Бүгд үүнээс-угсармал	595.0		
		а.Үйлдвэрийн б.Худалдаа, үйлчилгээний в.Эмнэлэг, сургууль, соёлын г.Бусад (контор, агуулах, гарааж, бусад)	69000.0	8000.0	9694.0
	Инженерийн барилга байгууламж	а.Эрчим хүчний б.Холбооны в.Авто зам г.Гүүр, гүүрэн гарц д.Далан, суваг, шугам, сүлжээ е.Бусад (зам талбайн ажил, бусад)	240075.1	98671.7	56959.8
			11739.1	59206.5	
		4800.0			
<b>II.Засвар - бүгд</b>			<b>647014.2</b>	<b>630692.4</b>	<b>303905.0</b>
<b>III.Барилга угсралт, засварын - бүгд</b>			<b>973223.4</b>	<b>796570.9</b>	<b>370558.8</b>
Ажиллагсад	бүгд	тоо	505	389	241
		цалингийн сан	88446.4	99526.9	64401.2
	барилгын	тоо	432	325	222
		цалингийн сан	78732.5	87425.3	64201.2
үүнээс	инженер техникийн ажилтан	64	39	28	
	мэргэжлийн ажилчид	371	286	183	

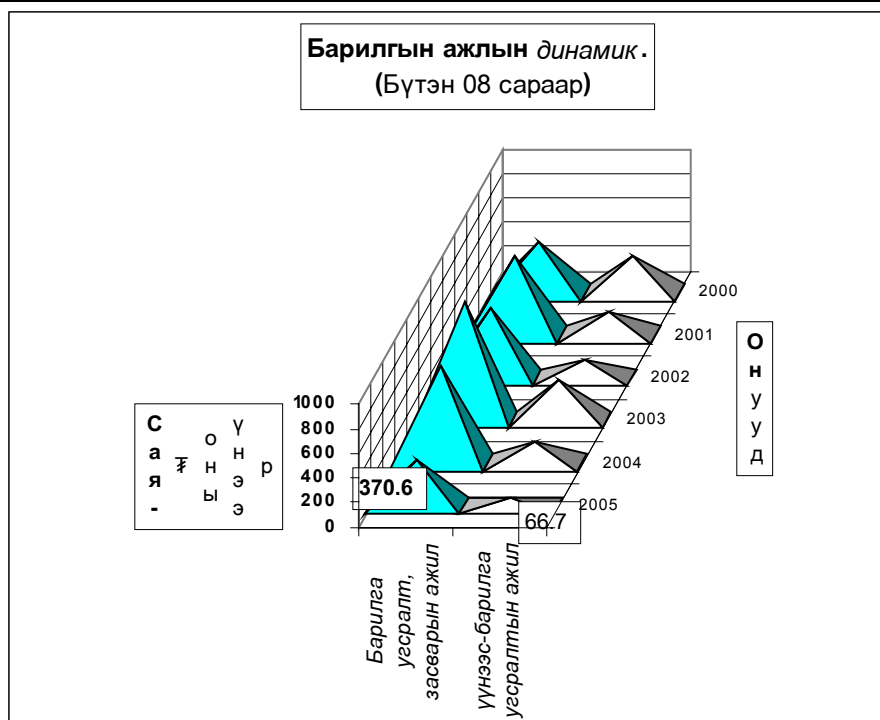





# Холбоо

Холбоо ашиглалтын орлого оны эхний 8 сард **253399,3** мянган ₮ болж, үүнээс хүн амаас орсон орлого **131014,4** мянган ₮ болов. Орлогын хэмжээ өнгөрсөн оны мөн үеийнхээс **19,2** хувиар өслөө.

Шуудан холбооны албаны үйлчилгээний орлого **23909,3** мянган ₮ болж, нийт орлогын **89,7** хувь нь хүн амд үйлчилсний орлого эзлэв.

Нийт орлогын **10,2** хувийг албан бичгийн орлого, **49,8** хувийг хэвлэлийн шимтгэлийн орлого, **16,4** хувийг зорчигчдын орлого эзлэв.

## Холбооны үндсэн үзүүлэлт. Эхний 8 сар

### MAIN INDICATORS OF COMMUNICATION, in first 8 months

Үзүүлэлтүүд <i>Indicators</i>	2003 он	2004 он	2005 он	2005.08 2004.08
<b>Нийт орлого мян-төг</b> <i>Total revenue, at current prices thous tog</i>	<b>207 603.1</b>	<b>216 391.3</b>	<b>253 399.3</b>	<b>119.2%</b>
үүнээс - хүн амын <i>Of which: from population</i>	87 061.3	111 951.3	131 014.4	117.0%
Телефон цэг тоогоор <i>Number of telephones,</i>	1 856.0	1 925.0	2 006.0	104.2%
үүнээс: айл өрхийн- <i>of which household</i>	0.0	1 282.0	1 354.0	105.6%
<b>Шуудангийн орлого</b> <i>Postal service company</i>	<b>24 006.3</b>	<b>23 753.4</b>	<b>23 909.3</b>	<b>100.7%</b>
үүнээс - хүн амын <i>Of which: from population</i>	21 174.8	21 511.4	21 461.0	99.8%

Холбооны орлого мян,төг \

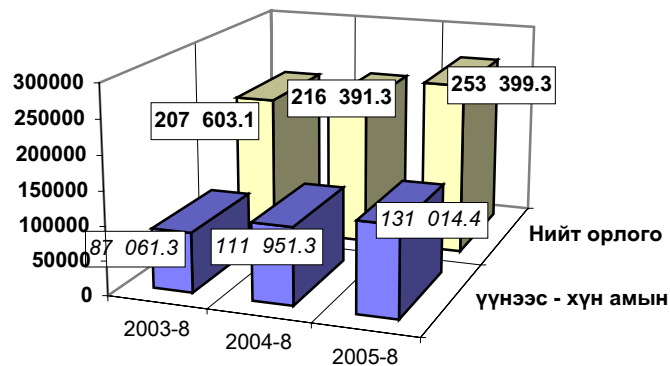

**Холбооны салбаруудын орлохний 8 сар**  
**REVENUE COMMUNICATION, by location, in first 8 months**

	Нийт орлого (мян, төг)			2005-8%
	Дүн Total thous tog	Үүнээс: хүн амын		2004-8
		орлого	хувийн жин	
Алтанбулаг	2 590.4	1 674.8	64.65%	119.96
Аргалант	2 529.9	856.3	33.85%	141.01
Баян	2 214.5	730.0	32.96%	116.38
Баянжаргалан	2 584.2	1 975.7	76.45%	143.50
Баян-Өнжүүл	3 623.6	2 240.7	61.84%	175.73
Баянхангай	2 684.8	998.3	37.18%	136.60
Баянцагаан	3 175.7	1 908.6	60.10%	152.69
Баянцогт	3 993.4	1 924.9	48.20%	153.89
Баянчандмань	8 121.0	4 760.7	58.62%	117.91
Борнуур	4 727.3	3 343.1	70.72%	121.25
Бүрэн	5 601.1	4 359.5	77.83%	196.91
Дэлгэрхаан	2 203.0	988.1	44.85%	131.66
Жаргалант	7 110.9	4 737.8	66.63%	228.74
Заамар	4 465.9	2 784.8	62.36%	128.01
Лүн	10 742.2	6 623.6	61.66%	130.13
Өндөрширээт	3 462.0	2 113.7	61.05%	126.34
Сэргэлэн	1 688.4	640.2	37.92%	142.47
Угтаал	4 285.4	2 651.1	61.86%	186.75
Цээл	5 185.9	4 127.5	79.59%	139.50
Эрдэнэсант	5 681.3	4 056.0	71.39%	133.94
ЗМ, Хот хооронд	166 728.4	77 519.0	46.49%	107.09
<b>Аймгийн дүн</b>	<b>253 399.3</b>	<b>131 014.4</b>	<b>51.70%</b>	<b>117.10</b>
Дүнгээс: Төв бүс	177 806.5	83 983.3	47.23%	108.96
бүс- Хойт бүс	26 482.5	15 622.8	58.99%	144.84
үүдээр Баруун бүс	44 311.6	28 702.6	64.77%	141.93
Зүүн бүс	4 798.7	2 705.7	56.38%	129.57

**Шуудан холбооны үндсэн үзүүлэлт. Эхний 8 сар**  
**MAIN INDICATORS OF COMMUNICATION, in first 8 months**

Үзүүлэлт	Хэлбэр	Өмнөх оны мөн үе гүй	2005 оны эхний 8 сар			2005% 2004
			төл	гүй	ТБ%	
Гарах захидал	Гадаадад Дотоодод	239 597	290 1872	250 412	86.2 22.0	104.6 69.0
Албан бичиг	Гадаадад Дотоодод	0 3667	8 5080	0 3568	0.0 70.2	0.0 97.3
Гарах илгээлт	Гадаад Дотоод	70 4	77 6	73 1	94.8 0.0	104.3 25.0
Гарах Буухиа	Гадаад Дотоод	1	6 0	1 0	16.7	100.0
Хэвлэл захиалга (мян-шир)		97.1	280.0	72.8	26.0	75.0
Гардуулалт (тоо)		0	50	81	162.0	0.0
Зорчигчид (хүн)		4329	4430	2658	60.0	61.4



# Э р ү ү л м э н д



2005 оны эхний 8 сард 11247 өвчтөн эмнэлэгт хэвтэн эмчлэгдэн гарсан нь нэг өвчтөнд дунджаар 9,31 ор хоног ногдож байгаа нь өмнөх оны мөн үеэс 0,34 ор хоногоор буурлаа.

## Төрөлт, эндсэн эх, хүүхдийн тоо. (эхний 8 сар)

Number of births, maternal and child deaths (In the first 8 months)

	2003 8-30	2004 8-30	2005 8-30	05-8-30 04-8-30
Амаржсан эх (Number of mothers delivered child)	581	504	445	88.3%
Амьд төрсөн хүүхэд Live births	581	510	443	86.9%
Төрөхийн улмаас эндсэн эх Maternal deaths	1	0	0	0.0%
1 хүртэлх насандаа эндсэн хүүхэд Infant mortality	8	15	7	46.7%
1-4 хүртэлх насандаа эндсэн хүүхэд Child mortality (aged 1-4)	3	3	2	66.7%

Эрүүл мэндийн байгууллагын мэдээгээр оны эхний 8 сард 443 хүүхэд мэндэлсэн нь 2003 оны мөн үеэс 138 хүүхдээр, 2004 оныхоос 67 хүүхдээр тус тус буурлаа.

Он гарсаар амьд төрсөн 1000 хүүхэд тутмаас 15,8 нь эндсэн нь өнгөрсөн оны мөн үеэс 13.6 промилээр, 1 хүртэл насандаа нас барсан хүүхдийн тоо 1,1 дахин тус бүр буурлаа.

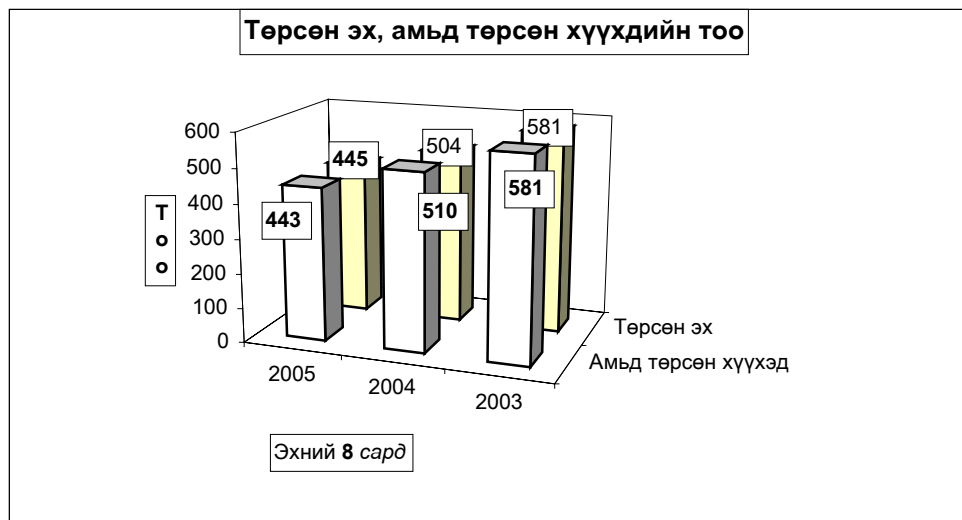

Эмнэлгийн мэдээгээр оны эхний 8 сард 317 хүн нас барсан нь өнгөрсөн оны мөн үеийнхээс 13,2 хувиар өсч, нас барсан хүний 18,0 хувь буюу 57 нь эмнэлэгт нас баржээ.

Нас барсан хүүхдийн тоо (Эхний 8 сар)

INFANT MORTALITY In the First 8 months

	2004 оны бүтэн 8 сар			2005 оны бүтэн 8 сар		
	0-4 насны бүгд	үүнээс		0-4 насны бүгд	үүнээс	
		1 хүртэл	1-4 насны		1 хүртэл	1-4 насны
Аргалант				1		1
Баян	1	1		1	1	
Баянжаргалан	1		1	1	1	
Баянцагаан	1		1			
Баянчандмань	1	1				
Дэлгэрхаан	1	1				
Жаргалант	1	1		1	1	
Заамар				1	1	
Цээл	1	1		1		1
Зуунмод	11	10	1	3	3	
<b>Аймгийн дүн</b>	<b>18</b>	<b>15</b>	<b>3</b>	<b>9</b>	<b>7</b>	<b>2</b>
Дүнгээс: Төв бүс	12	10	2	3	3	0
бүс- Хойт бүс	2	2	0	2	1	1
үүдээр Баруун бүс	2	2	0	2	1	1
Зүүн бүс	2	1	1	2	2	0

Нас барсан хүний тоо-бүтэн 8 сар INFANT MORTALITY In the first 8 months

	2004 оны бүтэн 8 сар		2005 оны бүтэн 8 сар		Оны эхнээс 1000 хүнд ногдох нас баралт		
	Нас барсан Бүгд	үүнээс эмнэлэгт	Нас барсан Бүгд	үүнээс эмнэлэгт	2003	2004	2005
	Алтанбулаг	8		7	1	2.4	2.5
Аргалант	1		5		1.1	0.5	2.6
Архуст	4	4	3	3	1.0	2.1	1.7
Батсүмбэр	26	5	23	4	3.5	4.1	3.6
Баян	12	1	14	6	8.6	5.9	6.8
Баяндэлгэр	2	1	6		7.3	1.4	4.7
Баянжаргалан	4	1	12	2	5.1	2.4	7.5
Баян-Өнжүүл	3		9	2	2.1	1.1	3.5
Баянхангай	1		5	1	2.6	0.7	3.4
Баянцагаан	8		5		3.4	3.3	2.1
Баянцогт	1		5	3	0.9	0.5	2.7
Баянчандмань	10	2	21	4	4.5	3.0	6.5
Борнуур	7	1	11	4	2.0	1.6	2.6
Бүрэн	9	2	9		0.8	2.6	2.7
Дэлгэрхаан	7		6		1.7	3.1	2.9
Жаргалант	27	3	28	5	4.5	4.5	4.8
Заамар	8	2	12	3	2.6	1.4	2.2
Лүн	7	1	11		3.0	2.4	4.2
Мөнгөнморьт	10		3		5.4	4.7	1.5
Өндөрширээт	3	1	4		2.1	1.4	2.0
Сүмбэр	3		5		4.9	1.8	3.0
Сэргэлэн	1		1		0.5	0.5	0.5
Угтаал	11		7		3.5	3.9	2.9
Цээл	9	3	12	4	2.9	3.0	4.6
Эрдэнэ	9		5	1	4.5	2.5	1.5
Эрдэнэсант	14	1	8	1	2.6	2.6	1.6
Зуунмод	75	22	80	13	4.5	5.1	5.5
<b>Аймгийн дүн</b>	<b>280</b>	<b>50</b>	<b>317</b>	<b>57</b>	<b>3.4</b>	<b>3.0</b>	<b>3.6</b>
Дүнгээс: Төв бүс	95	22	102	16	3.5	3.8	4.2
бүс- Хойт бүс	75	11	98	20	3.3	2.9	3.9
үүдээр Баруун бүс	69	10	74	9	2.4	2.4	2.7
Зүүн бүс	41	7	43	12	5.2	3.2	3.6

Халдварт өвчнөөр 434 хүн өвчилсөн нь өмнөх оны мөн үеийнхээс 19,5 хувь буюу 114 хүнээр буурч, Гахай хавдар, халдварт шар, Тэмбүү, Трихоминаз, Заг хүйтэн зэрэг өвчнөөр өвчлөгчид өмнөх оны мөн үеэс 12,3 дахинаас 60,0 хувиар өслөө.

**Халдварт өвчлөл Мөнгөнморьт, Баян-Өнжүүл, Угтаал, Алтанбулаг, Баянхангай, Сүмбэр, Өндөрширээт, Баяндэлгэр, Баянцогт, Жаргалант, Заамар, Эрдэнэ, Лүн сумдад өмнөх оны мөн үеэс өслөө. Зуунмод, Заамар, Бүрэн, Баян-Өнжүүл, Баянцогт, Алтанбулаг суманд халдварт шар, Зуунмодод цусан суулга, Зуунмод, Жаргалант, Батсүмбэр сумдад сүрьеэ өвчлөл, Гахай хавдар Мөнгөнморьт, Зуунмод сумдад харьцангуй их гарлаа.**

Халдварт өвчнөөр өвчлөгчдийн т.		Number of infectious disease cases.					
		2003-08-30		2004-08-30		2005-08-30	
БҮГД / TOTAL /		тоо	хувийн жин	тоо	хувийн жин	тоо	хувийн жин
		541	100.0%	548	100.0%	434	100.0%
Ү	Вирус гепатит Viral hepatitis	74	13.7%	43	7.8%	131	30.2%
	Халдварт мэнэн Bacterial meningitis	3	0.6%	0	0.0%	3	0.7%
Ү	Улаан бурхан Measles	1	0.2%	0	0.0%	0	0.0%
	Гахай хавдар Mumps	2	0.4%	3	0.5%	40	9.2%
Н	Салхин цэцэг Chickenpox	38	7.0%	67	12.2%	8	1.8%
	Сальмонеллоз Salmonella enteritis	1	0.2%	5	0.9%	0	0.0%
Э	Цусан суулга Dysentery	23	4.3%	33	6.0%	15	3.5%
	Балнао Typhoid fever	0	0.0%	6	1.1%	0	0.0%
Э	Елом Yolom	2	0.4%	4	0.7%	4	0.9%
	Сүрьеэ Tuberculosis	115	21.3%	113	20.6%	94	21.7%
Э	Тамбуу Syphilis	12	2.2%	7	1.3%	15	3.5%
	Зэг хүйтэн Gonorrhoea	40	7.4%	25	4.6%	40	9.2%
С	Трихомениаз Trichomoniasis	90	16.6%	34	6.2%	61	14.1%
	Бруцеллез Brucellosis	59	10.9%	35	6.4%	23	5.3%
С	Хамуу Scabies	5	0.9%	6	1.1%	0	0.0%
	Бусад Other	76	14.0%	167	30.5%	0	0.0%

**Халдварт өвчнөөр өвчлөгчдийн тоо (Сумда (Бүтэн 8 сар)  
NUMBER OF INFECTIOUS DISEASE CASES (By Soms) In the first 8 months**

	2004 он			2005 он			2005 он % 2004 он
	Бүгд Total	үүнээс		Бүгд Total	үүнээс		
		гепатит hepatitis	мэнэн meningitis		гепатит hepatitis	мэнэн meningitis	
Алтанбулаг	4	1		10	5		250.0%
Аргалант				4	2		
Архуст	2			2			100.0%
Батсүмбэр	13	3		10	2		76.9%
Баян	8			4	1		50.0%
Баяндэлгэр	1			2			200.0%
Баянжаргалан	3			2	1		66.7%
Баян-Өнжүүл	5	2		14	7		280.0%
Баянхангай	2			5			250.0%
Баянцагаан	8			7	4		87.5%
Баянцогт	4			7	6		175.0%
Баянчандмань	15	1		13	3		86.7%
Борнуур	6			6	1		100.0%
Бүрэн	14	7		9	8		64.3%
Дэлгэрхаан	2						
Жаргалант	12			18	5		150.0%
Заамар	11	1		16	10		145.5%
Лүн	8	3		9	2		112.5%
Мөнгөнморьт	4			20	1		500.0%
Өндөрширээт	2			4		1	200.0%
Сүмбэр	7			16			228.6%
Сэргэлэн	14	1		9	1		64.3%
Угтаал	4			11	4		275.0%
Цээл	10	2					
Эрдэнэ	5	2		7	5		140.0%
Эрдэнэсант	10	1		2			20.0%
Зуунмод	374	19		227	63	2	60.7%
<b>Аймгийн дүн</b>	<b>548</b>	<b>43</b>		<b>434</b>	<b>131</b>	<b>3</b>	<b>79.2%</b>
Дүнгээс: Төв бүс	405	23		267	80	2	73.91
бүс- Хойт бүс	57	4		74	19		10.40
үүдээр Баруун бүс	63	14		56	24	1	11.50
Зүүн бүс	23	2		37	8		4.20

Оны эхний 8 сард нийт гарсан халдварт өвчлөлд цусан суулга 3,46%, халдварт шар 30,18%, салхин цэцэг 1,84%, гахай хавдар 9,22%, сүрьеэ 21,66%, бэлгийн замын өвчлөлүүд 26,74%-ийг эзлэн, 10000 хүнд ногдох өвчлөл аймгийн дундаж 49 байгаа бол: Зуунмод суманд 156, Мөнгөнморьт 103, Сүмбэрт 95, Угтаалд 46, Баянчандманьд 40 ногдож байгаа бол, Халдварт шар аймгийн дундаж 15 байхад Зуунмодод 43, Баянцогтод 32, Баян-Өнжүүлд 28, Бүрэнд 24, Угтаал, Баянцагаанд 17 ногдов.

**Халдварт өвчнөөр өвчлөгчдийн тоо (Сумдаар)** (Бүтэн 8 сар)  
**NUMBER OF INFECTIOUS DISEASE CASES (By Soms)** In the first 8 months

	Бүгд Total	Б ү г Д Э Э С											
		Вирус гепатит viral hepatitis	Халдварт мэнин bacterial meningitis	Салхин цэцэг chicken- pox	Цусан суулга y-sentera	Гахай хавдар mumps	Улаан бурхан measles	Елом yolom	Сүрьеэ tuber- culosis	Бруцел- лез brucel- losis	Тамбүү syphilis	Хүйтэн qonor- rhea	Трихомо- ниаз, trich- omoniasis
Алтанбулаг	10	5							4			1	
Аргалант	4	2							1				1
Архуст	2								1				
Батсүмбэр	10	2							7		1		
Баян	4	1							1				2
Баяндэлгэр	2								1				1
Баянжаргалан	2	1							1				
Баян-Өнжүүл	14	7			2				2		1	1	1
Баянхангай	5								5				
Баянцагаан	7	4				1			1			1	
Баянцогт	7	6							1				
Баянчандмань	13	3				7			3				
Борнуур	6	1							4				1
Бүрэн	9	8									1		
Дэлгэрхаан													
Жаргалант	18	5							10	1			2
Заамар	16	10							3				2
Лүн	9	2			1				3		1	2	
Мөнгөнморьт	20	1		3		14			1		1		
Өндөрширээт	4		1						3				3
Сүмбэр	16								3				13
Сэргэлэн	9	1							3	1	2	2	
Угтаал	11	4							6	1			
Цээл													
Эрдэнэ	7	5				2							
Эрдэнэсант	2								1	1			
Зуунмод	227	63	2	5	14	14		4	32	19	10	29	35
<b>Аймгийн дүн</b>	<b>434</b>	<b>131</b>	<b>3</b>	<b>8</b>	<b>15</b>	<b>40</b>		<b>4</b>	<b>94</b>	<b>23</b>	<b>15</b>	<b>40</b>	<b>61</b>
<b>Нийт өвчлөлд</b>													
<b>Эзлэх хувь</b>	<b>100</b>	<b>30.18</b>	<b>0.69</b>	<b>1.84</b>	<b>3.46</b>	<b>9.22</b>		<b>0.92</b>	<b>21.66</b>	<b>5.30</b>	<b>3.46</b>	<b>9.22</b>	<b>14.06</b>
Дүнгээс: Төв бүс	267	80	2	5	14	17		4	42	20	13	34	36
Бүс- Хойт бүс	74	19				7			29	1		1	17
үүдээр Баруун бүс	56	24	1		1				18	2	1	4	5
Зүүн бүс	37	8		3		16			5		1	1	3

10000 хүн тутмаас халдварт өвчнөөр өвчлөгчид - бүтэн 8 сар  
Infectious diseases per 10000 population - in first 8 months .

Сумдаар (By-Soms)	2003	2004	2005	Вирус гепатит Viral hepatitis			
				2003	2004	2005	
Алтанбулаг	2.4	1.3	3.3		9	3	1.6
Аргалант	1.05		2.1				1.1
Архуст	7.6	1.1	1.1		1.5		
Батсүмбэр	2.6	2.1	1.6		1.2	5	3
Баян	7.7	3.9	1.9		1.4		5
Баяндэлгэр		7	1.6				
Баянжаргалан	2.8	1.8	1.3				6
Баян-Өнжүүл	3.2	1.9	5.5			7	2.8
Баянхангай	2.0	1.4	3.4				
Баянцагаан	9.9	3.3	2.9		1.5		1.7
Баянцогт	3.7	1.9	3.8				3.2
Баянчандмань	2.4	4.5	4.0			3	9
Борнуур	4.2	1.4	1.4		2.7		2
Бүрэн	1.6	4.1	2.7		5	2.0	2.4
Дэлгэрхаан		9					
Жаргалант	3.2	2.0	3.1		5		9
Заамар	4.2	1.9	2.9		6	2	1.8
Лүн	5.6	2.8	3.4		7	1.0	8
Мөнгөнморьт	1.3	1.9	1.03				5
Өндөрширээт	5.5	9	2.0		4		
Сүмбэр	2.0	4.1	9.5		5		
Сэргэлэн	5.7	7.0	4.8		1.4	5	5
Угтаал	2.9	1.4	4.6		1.6		1.7
Цээл	5.7	3.3			1.1	7	
Эрдэнэ	5.7	1.4	2.1		3	6	1.5
Эрдэнэсант	1.2	1.9	4		2	2	
Зуунмод	1.60	2.54	1.56		1.0	1.3	4.3
<b>Аймгийн дүн</b>	<b>5.6</b>	<b>5.9</b>	<b>4.9</b>		<b>8</b>	<b>5</b>	<b>1.5</b>

Халдварт бус өвчлөл 10147 гарсны 45.6 хувь нь Зуунмод суманд, Бүрэн, Заамар, Баянцагаан, Батсүмбэр, Эрдэнэ, Өндөрширээт сумдад 5.73-2.66 хувь нь ногдож, эдгээр 7 суманд нийт тохиолдлын 68.54 хувь ногдлоо.

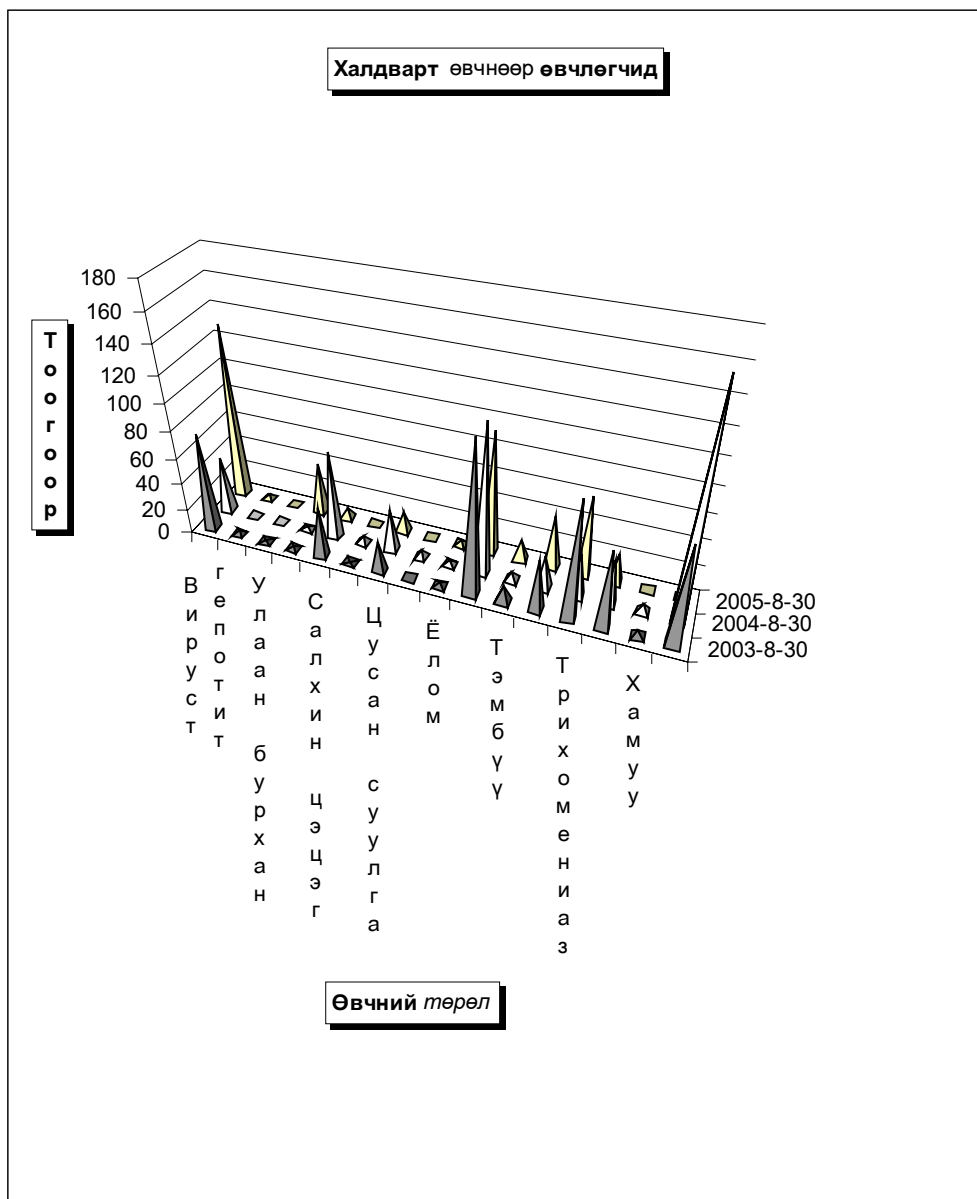

**Эмнэлэг, хяналтын зарим үйл ажиллагаа. (Сумдаар) (Бүтэн 8 сар) In the first 8 months**

	Эмнэл-гийн үзлэг бүгд	ү ү н э э			Хянал-танд бай-гаа жи-рмэсн бүгд	шинээр хянал-танд авсан	ү ү н э э с		Төрөх-ийн хүндрэл бүгд	ү кирэмс ний	ү н төрөх үеийн	э э с төрс-ийн дараахь	Төрөх-ийн өмнөх байранд амарсан эх	Ор хоног	Халд-варт бүс өвчлөл бүгд
		урьд-чилан сэргий-лэх	идэвх-тэй хяналт	идэвх-тэй хяналт			эхний 3 сар-тайд	4-6 сар-тай							
Алтанбулаг	3386	1113	105	18	24	24				2	2		16	177	237
Аргалант	3281	1506	125	5	10	9		1					7	92	92
Архуст	1129	543	19	4	6	6			1		1		1	10	174
Батсүмбэр	4717	1733	301	50	99	73	26	6		1	5		19	129	327
Баян	3833	1237	1	13	27	16	9	1		1			20	280	68
Баяндэлгэр	1710	662	57	7	9	8	1						2	19	87
Баянжаргалан	1817	1293	41	8	17	16	1						4	24	118
Баян-Өнжүүл	2854	1023	358	13	32	28	3						36	332	85
Баянхангай	2176	1668	57	10	14	12	2	1			1		5	30	127
Баянцагаан	1652	533	82	15	19	18	1						8	62	400
Баянцогт	2059	894	46	11	18	16	2	1		1			12	71	249
Баянчандмань	5841	2084	482	26	41	37	4	2		2			16	132	177
Борнуур	3792	2104	97	26	31	28	3						5	56	106
Бүрэн	2879	787	958	15	22	20	2	3					14	98	582
Дэлгэрхаан	3165	1355	48	13	18	17	3		3				5	31	67
Жаргалант	4440	2537	383	29	57	43	11	1		1			10	112	281
Заамар	7932	3062	1311	41	74	69	4						13	76	426
Лун	3782	2272	205	20	40	36	4	2					12	135	165
Мөнгөнморьт	1877	1076	18	12	29	27	2	1		2			12	114	76
Өндөрширээт	3125	1688	142	11	14	14							13	141	270
Сүмбэр	3107	555	15	7	16	16	1						7	72	162
Сэргэлэн	3727	1631	660	12	17	16							18	167	230
Угтаал	5700	2684	613	13	17	16		1		1			13	103	213
Цээл	4821	1789	365	25	34	33	1						6	36	219
Эрдэнэ	5530	2086	414	25	45	42	3	1		1			15	134	323
Эрдэнэсант	6953	4236	190	17	39	39							13	73	263
Зуунмод	81048	36637	5497	94	263	244	19	90	18	66	6		42	210	4623
<b>Аймгийн дүн</b>	<b>176333</b>	<b>78788</b>	<b>12590</b>	<b>540</b>	<b>1032</b>	<b>923</b>	<b>100</b>	<b>116</b>	<b>19</b>	<b>91</b>	<b>6</b>	<b>344</b>	<b>2916</b>	<b>10147</b>	
Дүнгээс: Төв бүс	92667	40937	6702	152	355	330	23	92	18	68	6	120	948	5575	
бүс- Хойт бүс	27237	11413	1449	154	272	222	48	10	1	9		76	664	1394	
үүдээр Баруун	40533	19541	3889	165	272	256	13	10		10		94	723	2332	
Зүүн бүс	15896	6897	550	69	133	115	16	4		4		54	581	846	

**Зуунмод сумын өрхийн эмнэлэгүүдийн 2005 оны эхний 8 сарын мэдээлэл**

			I баг				II, IV баг		III, V баг		VI баг		Д У Н
			Эмнэлэгт	Гэрт	Гүйцэт	Дутуу	Энэрэлт ач	Дэлгэр-ланс	Биндэр	Баруун	Баруун	Зуунмод	
Төрсөн эх	Эмнэлэгт		34	45	79	28						186	
	Гэрт		0	0	0	0						0	
Төрүүлсэн хүүхэд	Амьд	Гүйцэт	35	44	49	30						158	
		Дутуу	0	0	0	-						-	
Нас барсан	үүн-ээс	Бүгд	19	21	20	11						71	
		0 настай	2									2	
		1-4 настай										-	
		5-7 настай										-	
		8-16 настай										-	
		17-с дээш настай			17	21	20	11					69
Эмнэлэгт нас барсан	үүн-ээс	Бүгд	3	0	1	1						5	
		0 настай	2									2	
		1-4 настай										-	
		5-с дээш настай			1		1					3	
		Хоног болоогүй					1					1	
		үүнээс 0-4 настай											-
Урьдчилан сэргийлэх үзлэг			829	5514	2109	2499					10951		
Амбулаторын үзлэг			3984	1637	3630	1340					10591		
Цочмог халдварт өвчин	үүн-ээс	Бүгд	31	31	27	11						100	
		Халдварт шар		15	26	18	3					62	
		Мэнин				2						2	
		Корь										-	
		Төрсний дараах үжил										-	
		Сепсис										-	
		Цусан суулга		7	2	3	2					14	
		Сальмонеллэз										-	
		Сахуу										-	
		Саа										-	
		Салхин цэцэг		4			1					5	
		Улаан эсэргэнэ										-	
		Гахай хавдар		3	2	4	4					13	
Елом		2	1		1					4			
Улаанууд										-			
Хүйн үрэвсэл										-			
Нийгмийн халдварт өвчин	үүн-ээс	Бүгд	25	38	34	23						120	
		Сурьээ		6	10	12	4					32	
		Бруцеллэз		6	4	4	5					19	
		Тамбуу		3	2	2	1					8	
		Хамуу										-	
		Мөвгөнцөр										-	
		Трихомониаз		5	11	12	7					35	
		Заг хүйтэн		5	11	4	6					26	





## Гэмт хэрэг

Цагдаагийн байгууллагын мэдээгээр оны эхний 8 сард аймгийн хэмжээнд **406** гэмт хэрэг бүртгэгдэж **389** хүн холбогдож төр, иргэдийн өмчид **248.3** сая ₮-ийн **хохирол** учирлаа. Гарсан гэмт хэргийн **50.49** хувь нь хулгай, **10.59** хувь нь иргэний эрүүл мэнд эрх чөлөөний хэрэг, **7.88** хувь нь замын осол, **4.19** хувь нь танхай дээрэм, **3.45** өмчийн хэрэг, **2.96** хувь нь хүн амины хэрэг, **20.44** хувь нь бусад хэрэг эзлэв.

**Сэргэлэн, Заамар, Баянчандань, Алтанбулаг, Архуст** сумдад 10000 хүнд **177-98** гэмт хэрэг ногдсон нь аймгийн дунджаас (65) харьцангуй их гарлаа.

Гэмт хэргийн илрүүлэлт **84.73** хувьтай байгаа нь 2004 оны мөн үеэс **0.11** нэгжээр **буурлаа**. Гарсан гэмт хэрэг 2004 оны мөн үеэс **3** хэргээр **буурлаа**.

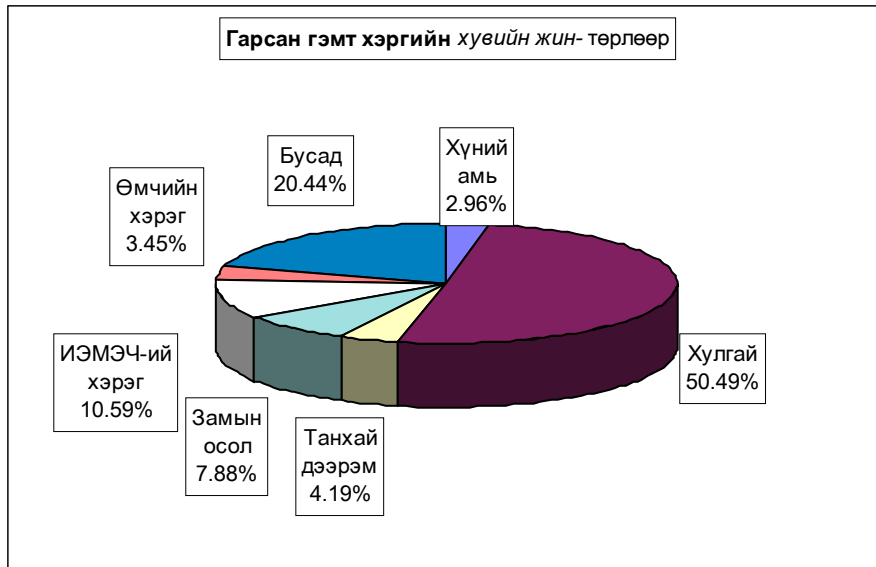

Бүртгэгдсэн гэмт хэрэг, төрлөөр - Number of offences committed, by types

In first 08 months by coms	Гэмт хэрэг бүгд Offen- ces total	ү ү н э э с - o f w h i c h										Ил- рээ- гүй хэрэг Closing offences	10000 хүнд ногдох хэрэг Number of offences per 10000 population of 16 and above ages	
		8 сард In august	хүний амь тан murder	хулаа- бууд theft total	үүнээс малын of which animals	танхай, дээрэм indecent assault, robbery	хүчин гаре	зэмын осол crimes against safety of traffic move- ment	ИЭМ- ЭЧ хэрэг against the health of indi- viduals	өмчийн хэрэг in the pro- perty	бусад other			
Алтанбулаг	21	2		14	9					1		6	3	101
Аргалант	12	1		8	6					4			2	95
Архуст	12	1		11	11						1		3	98
Батсүмбэр	16	3		6	4	1	1			1		7	1	38
Баян	11	2		4	4	1	1	2	1			2	1	81
Баяндалгэр	8		1					3	1		1	2		80
Баянжаргалан	7	1		5	4		1			1				67
Баян-Өнжүүл	16	4	1	13	9			1	1				6	88
Баянхангай	5	1		2	2	1		2						49
Баянцагаан	11			10	7					1			4	64
Баянцогт	7			7	7								1	51
Баянчандмань	23	3		10	8		1	3	4	1	4	3	3	104
Борнуур	14	4	2	5	3		1	2	1			3		49
Бүрэн	5			1	1	3	1							23
Дэлгэрхаан	2			1	1							1		14
Жаргалант	18	2		11	6		1	1	1			4	3	44
Заамар	45	4	4	16	4	3	2	2	8			10		123
Лун	16	2		10	7	2		2				2		83
Мөнгөнморьт	9	1	1	5	3					2			1	64
Өндөрширээт	4			2	1							2		27
Сүмбэр	3	2		2	2							1	2	25
Сэргэлэн	24	6	1	15	12	1		1	2			4	12	177
Угтаал	2			2									1	11
Цээл	4			1	1	1				1		1		21
Эрдэнэ	20	5	1	8	6			4			1	6	3	87
Эрдэнэсант	7	2		3	3			2	1			1	2	20
Зуунмод	84	10	1	33		4	2	3	15	11	15	13	79	
<b>ЗХХ газар</b>														
<b>Аймгийн дун</b>	<b>406</b>	<b>56</b>	<b>12</b>	<b>205</b>	<b>121</b>	<b>17</b>	<b>11</b>	<b>32</b>	<b>43</b>	<b>14</b>	<b>72</b>	<b>62</b>	<b>65</b>	
Төвийн бүс	156	22	3	85	37	5	2	5	20	11	25	38		
Зүүн бүс	67	10	3	33	28	1	2	9	6	2	11	8		
Баруун бүс	90	9	4	38	20	10	3	8	10		17	4		
Хойд бүс	93	15	2	49	36	1	4	10	7	1	19	12		
2004-08	409	53	8	229	114	26	8	38	47	10	43	62		66
2003-08	446	87	14	239	111	46	9	33	36	8	61	82		71
2002-08	630	143	34	364	203	61	7	65	33	25	41	60		100
2001-08	575	92	15	332	174	57	5	57	28	23	58	61		90
Хувийн 2005 он	100%	13.8%	2.96%	50.49%	29.80%	4.19%	2.71%	7.88%	10.59%	3.45%	17.73%	15.27%		
2004 он	100%	13.0%	1.96%	55.99%	27.87%	6.36%	1.96%	9.29%	11.49%	2.44%	10.51%	15.16%		
жин 2003 он	100%	19.5%	3.14%	53.59%	24.89%	10.31%	2.02%	7.40%	8.07%	1.79%	13.68%	18.39%		
2002 он	100%	22.7%	5.40%	57.78%	32.22%	9.68%	1.11%	10.32%	5.24%	3.97%	6.51%	9.52%		
2001 он	100%	16.0%	2.61%	57.74%	30.26%	9.91%	0.87%	9.91%	4.87%	4.00%	10.09%	10.61%		
2005.08-2003.08	-3	3	4	-24	7	-9	3	-6	-4	4	29	0		
Зөрүү 2005.08-2002.08	-40	-31	-2	-34	10	-29	2	-1	7	6	11	-20		-5
(тоогоор) 2005.08-2001.08	-224	-87	-22	-159	-82	-44	4	-33	10	-11	31	2		-35
2005.08-2000.08	-169	-36	-3	-127	-53	-40	6	-25	15	-9	14	1		-25
2005.08-2004.08		0.83%	1.00%	-5.50%	1.93%	-2.17%	0.75%	-1.41%	-0.90%	1.00%	7.22%	0.11%		
Зөрүү 2005.08-2003.08		-5.71%	-0.18%	-3.09%	4.92%	-6.13%	0.69%	0.48%	2.52%	1.65%	4.06%	-3.11%		
(нэгжээр) 2005.08-2002.08		-8.91%	-2.44%	-7.29%	-2.42%	-5.50%	1.60%	-2.44%	5.35%	-0.52%	11.23%	5.75%		
2005.08-2001.08		-2.21%	0.35%	-7.25%	-0.46%	-5.73%	1.84%	-2.03%	5.72%	-0.55%	7.65%	4.66%		

Тайлбар: ИЭМЭЧ - Иргэний эрүүл мэнд эрх чөлөө  
ЗХХГазар - Засан хүмүүжүүлэх хөдөлмөрийн газар

**Гэмт хэрэгт холбогдогчийн насны бүтэц**

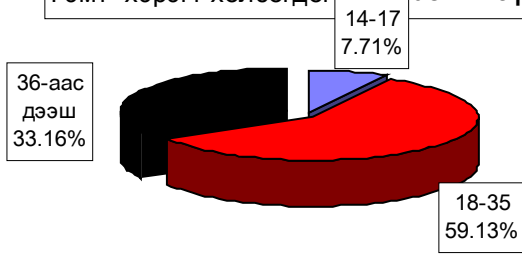

**Гэмт хэргийн гаралт**

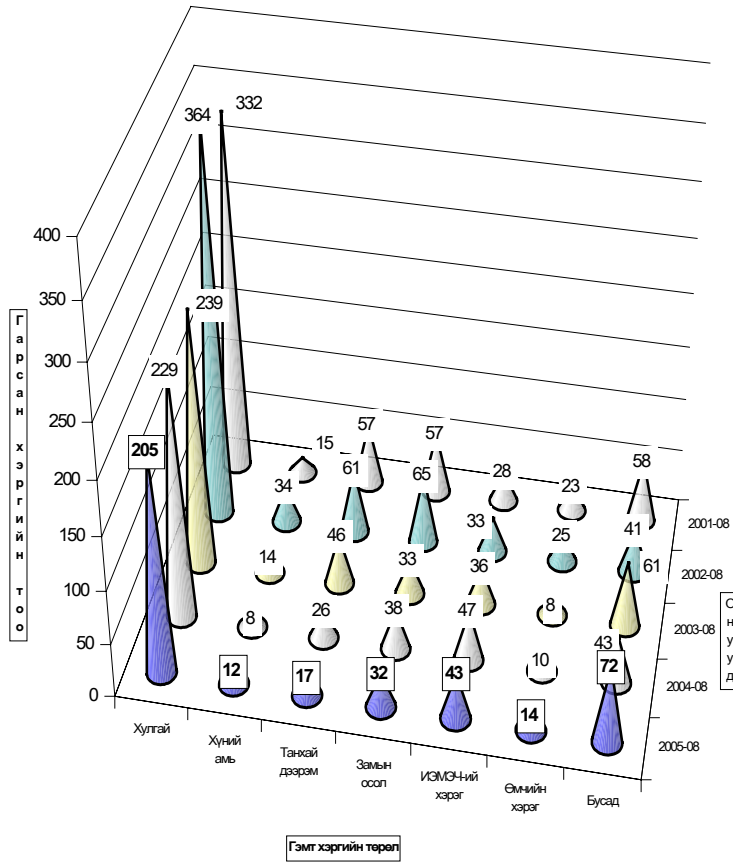

Гарсан гэмт хэргийн **19.8** хувь нь **бүлгээр**; **23.1** хувь нь **согтуугаар** үйлдэгджээ. Гэмт хэргийн улмаас **78** хүн нас барж ; **110** хүн гэмтлээ.

Гэмт хэрэгт холбогдогчийн **5.9** хувь нь урьд ял шийтгэл эдэлж байсан хүмүүс эзлэв.

Гэмт хэргээс учирсан хохирол, холбогдогч, үйлдэл - сумаар  
Total amount of damage caused by offences; number of offenders; commits

In first 08 months by coms	Учирсан Бүх хохирол (мян.төг)	үүнээс иргээд	Хүн		Бүх холбог- догч	Үйлдээдсэн хэрэг				Урьд ял шийтгэл эдэлж байсан хүн		Гарсан бүх гэмт харэгт эзлэх %	Зөрүү Change (+/-) 2005-08 2004-08		
			нас бар- сан	гэмт- сэн		бүлгээр		согтуугаар		тоо	хэрэгт эзлэх%			тоо	хэрэгт эзлэх%
						тоо	хэрэгт эзлэх%	тоо	хэрэгт эзлэх%						
			Total amount of damage (thous.log)	of whom to indivi- duals		People		Total number of offe- nders	Crime committed by group of people		drunk people			Criminal charge pe- riod did not expire	
		died	number of inju- red		num- ber	percent	num- ber	percent	num- ber	percent					
Алтанбулаг	8 430.0	7 930.0	3	1	16	3	18.8%	3	18.8%			4.1%	-2		
Аргалант	4 860.0	2 955.0	6		8	1	12.5%	1	12.5%	1	12.5%	2.1%	1		
Архуст	6 675.0	5 800.0	1	1	7	4						1.8%	6		
Батсүмбэр	2 560.0	2 560.0	5	3	18	2	11.1%	8	44.4%	2	11.1%	4.6%	-7		
Баян	13 476.0	13 476.0	2	7	12	2	16.7%	2	16.7%	2	16.7%	3.1%	3		
Баяндэлгэр	779.0	779.0	4	2	7			3	42.9%			1.8%	-2		
Баянжаргалан	700.0	700.0	2		9	1	11.1%			1	11.1%	2.3%	-2		
Баян-Өнжүүл	4 547.9	2 800.0	2	4	10	1	10.0%			1	10.0%	2.6%	9		
Баянхангай	40.0	40.0	1	9	5	1	20.0%	1	20.0%			1.3%	-2		
Баянцагаан	2 355.0	2 355.0	1		6	1	16.7%	1	16.7%	1	16.7%	1.5%	-2		
Баянцогт	1 150.0	1 150.0			9	3						2.3%	5		
Баянчандмань	29 130.4	15 600.0	5	7	25	4	16.0%	7	28.0%			6.4%	-8		
Борнуур	2 540.0	2 540.0	8	6	18	1	5.6%	9	50.0%	1	5.6%	4.6%	3		
Бүрэн	400.0	400.0		1	2							0.5%	2		
Дэлгэрхаан	38 000.0		1		1							0.3%	-2		
Жаргалант	2 770.0	2 770.0	4	9	20	2	10.0%	8	40.0%			5.1%	8		
Заамар	30 791.0	17 590.0	11	20	60	14	23.3%	12	20.0%	2	3.3%	15.4%	4		
Лун	4 510.0	4 510.0	3		17	3	17.6%	2	11.8%	2	11.8%	4.4%	8		
Мөнгөнморьт	1 300.0	1 300.0	2	2	8	2	25.0%	4	50.0%	2	25.0%	2.1%	4		
Өндөрширээт	2 032.0	2 032.0	2		4							1.0%	-3		
Сүмбэр					1			1	100.0%			0.3%			
Сэргэлэн	10 845.0	9 200.0	4	3	12	3	25.0%	1	8.3%			3.1%	-6		
Угтаал	2 725.1	25.1			1	1	100.0%	1	100.0%			0.3%	-4		
Цаал	550.0	550.0	1	2	4			1	25.0%			1.0%	2		
Эрдэнэ	5 006.6	4 918.0	6	7	20	3	15.0%	2	10.0%	1	5.0%	5.1%			
Эрдэнэсант	2 840.0	2 840.0	3	1	5	1	20.0%	1	20.0%			1.3%	-3		
Зуунмод	69 320.4	63 864.0	4	22	84	24	28.6%	22	26.2%	7	8.3%	21.6%	-15		
ЗХХ газар															
<b>АЙМГИЙН ДҮН</b>	<b>248 333.4</b>	<b>168 684.1</b>	<b>78</b>	<b>110</b>	<b>389</b>	<b>77</b>	<b>19.8%</b>	<b>90</b>	<b>23.1%</b>	<b>23</b>	<b>5.9%</b>	<b>100.0%</b>	<b>-3</b>		
Төвийн бүс	95 498.3	86 149.0	13	31	128	32	25.0%	27	21.1%	9	7.0%	32.90%	-16		
Зүүн бүс	27 936.6	26 973.0	15	21	63	12	19.0%	11	17.5%	6	9.5%	16.20%	9		
Баруун бүс	81 888.1	27 987.1	22	33	99	20	20.2%	18	18.2%	4	4.0%	25.45%	2		
Хойд бүс	43 010.4	27 575.0	28	25	99	13	13.1%	34	34.3%	4	4.0%	25.45%	2		
2004-08	347 769.9	115 962.5	69	139	368	94	25.5%	99	26.9%	48	13.0%				
2003-08	264 657.4	101 045.0	75	136	350	55	15.7%	107	30.6%	28	8.0%				
2002-08	439 876.1	159 216.5	63	205	545	88	16.1%	109	20.0%	57	10.5%				
2001-08	265 947.0	168 045.4	42	164	446	66	14.8%	89	20.0%	76	17.0%				
2005.08-2003.08	-99 436.5	52 721.6	9	-29	21	-17		-9		-25					
Зөрүү 2005.08-2002.08	-16 324.0	67 639.1	3	-26	39	22		-17		-5					
(тоогоор) 2005.08-2001.08	-191 542.7	9 467.6	15	-95	-156	-11		-19		-34					
2005.08-2000.08	-17 613.6	638.7	36	-54	-57	11		1		-53					
2005.08-2004.08	-28.6%	45.5%	13.0%	-20.9%	5.7%	-18.1%		-9.1%		-52.1%					
Зөрүү 2005.08-2003.08	-6.2%	66.9%	4.0%	-19.1%	11.1%	40.0%		-15.9%		-17.9%					
(хувиар) 2005.08-2002.08	-43.5%	5.9%	23.8%	-46.3%	-28.6%	-12.5%		-17.4%		-59.6%					
2005.08-2001.08	-6.6%	0.4%	85.7%	-32.9%	-12.8%	16.7%		1.1%		-69.7%					
2005.08-2004.08							-5.7%		-3.8%		-7.1%				
Зөрүү 2005.08-2003.08							4.1%		-7.4%		-2.1%				
(нэгжээр) 2005.08-2002.08							3.6%		3.1%		-4.5%				
2005.08-2001.08							5.0%		3.2%		-11.1%				

Хэрэгт холбогдогчийн хүйс, нас, нийгмийн байдал, боловсрол - сумдаар

Бүх холбогдогч	Total number of offenders	Ү ү н э э с											
		эмэгтэй	Насны бүлгээр			Ажил мэрэгжил				Боловсролоор			
			14-17	18-35	36-аас дээш	Ажилчин, малчин	Албан хаагч	Ажил, сургуульгүй	Бусад	Дээд	Дунд	Бага	Боловсролгүй
			by age group			by occupation				by educational level			
female	14-17	18-30	36-and above age	Worker	Officer	Unemployed, uneducated	Others	Higher education	Completed secondary school	Primary school	Uneducated persons		
Алтанбулаг	16		1	12	3	2		14			11	3	2
Аргалант	8		1	3	4	2		6			6		2
Архуст	7			5	2	2		5			2		5
Батсүмбэр	18	1		6	12	2	1	15			9	1	8
Баян	12	1		9	3	1		11		1	5		6
Баяндалгар	7			3	4	2	1	4			5		2
Баянжаргалан	9		1	4	4			9		1	2	1	5
Баян-Өнжүүл	10		1	5	4	1		7	2		5	2	3
Баянхангай	5			4	1			5			3	1	1
Баянцагаан	6			1	5			6			4	2	
Баянцогт	9			6	3			9			3		6
Баянчандмань	25	1		18	7	4	1	19	1	2	18		5
Борнуур	18	1		14	4			18		1	9	2	6
Бүрэн	2			1	1			2			1		1
Дэлгэрхаан	1			1	1			1			1		
Жаргалант	20	1		10	10	3	1	16		1	15		4
Заамар	60	3	4	48	8	5		55			44	4	12
Лун	17			11	6			17			14	1	2
Мөнгөнморьт	8			2	6			8					8
Өндөрширээт	4	2		2	2	1		3			2		2
Сүмбэр	1			1	1			1			1		
Сэргэлэн	12	1	1	7	4	3	2	7		2	6	1	3
Угтаал	1			1	1			1			1		
Цээл	4		1	2	1			3	1		2	1	1
Эрдэнэ	20	2	1	10	9	1		18	1		13	1	6
Эрдэнасант	5			4	1	1		4			3	1	1
Зуунмод	84	9	19	41	24	9	2	53	20	8	55	4	17
ЗХХ газар													
<b>Аймгийн дүн</b>	<b>389</b>	<b>22</b>	<b>30</b>	<b>230</b>	<b>129</b>	<b>39</b>	<b>8</b>	<b>317</b>	<b>25</b>	<b>16</b>	<b>239</b>	<b>26</b>	<b>108</b>
Төвийн бүс	128	10	22	66	40	15	4	87	22	10	81	12	25
Зүүн бүс	63	3	2	33	28	6	1	55	1	2	27	2	32
Баруун бүс	99	5	5	73	21	7		91	1		70	9	20
Хойд бүс	99	4	1	58	40	11	3	84	1	4	61	3	31
2004-08	368	29	25	234	109	49	24	268	27	23	233	24	88
2003-08	350	19	12	223	115	58	23	249	20	22	188	28	112
2002-08	545	38	34	361	150	80	43	388	34	40	327	67	111
2001-08	446	22	29	296	121	85	21	298	42	29	270	57	90
2005.08-2003.08	21	-7	5	-4	20	-10	-16	49	-2	-7	6	2	20
Зөрүү (тоогоор)	39	3	18	7	14	-19	-15	68	5	-6	51	-2	-4
2005.08-2001.08	-156	-16	-4	-131	-21	-41	-35	-71	-9	-24	-88	-41	-3
2005.08-2000.08	-57	1	-66	8	-46	-13	19	-17	-13	-31	-31	-31	18
2005.08-2004.08	5.7%	-24.1%	20.0%	-1.7%	18.3%	-20.4%	-66.7%	18.3%	-7.4%	-30.4%	2.6%	8.3%	22.7%
2005.08-2003.08	11.1%	15.8%	150.0%	3.1%	12.2%	-32.8%	-65.2%	27.3%	25.0%	-27.3%	27.1%	-7.1%	-3.6%
2005.08-2002.08	-28.6%	-42.1%	-11.8%	-36.3%	-14.0%	-51.3%	-81.4%	-18.3%	-26.5%	-60.0%	-26.9%	-61.2%	-2.7%
2005.08-2001.08	-12.8%		3.4%	-22.3%	6.6%	-54.1%	-61.9%	6.4%	-40.5%	-44.8%	-11.5%	-54.4%	20.0%

**Хэрэгт холбогдогчийн хүйс, нас, нийгмийн байдал, боловсрол.** (сумаар, хувиар)

	эмэгтэй	Насаар			Ажил мэргэжил				Боловсрол			
		14-17	18-35	36-аас дээш	Ажилчин малчин	Албан хаагч	Ажил сургуульгүй	Бусад	Дээд	Дунд	Бага	Боловсролгүй
		by age group			by occupation				by educational level			
female	14-17	18-35	36-and above age	Worker-herd-men	Offi-cer	Unemplo-yed,unedu-cated	Others	Higher educa-tion	Completed secondary school	primary	Unedu-cated persons	
Алтанбулаг		6.3%	75.0%	18.8%	12.5%		87.5%			68.8%	18.8%	12.5%
Аргалант		12.5%	37.5%	50.0%	25.0%		75.0%			75.0%		25.0%
Архуст												
Батсүмбэр	5.6%		33.3%	66.7%	11.1%	5.6%	83.3%			50.0%	5.6%	44.4%
Баян	8.3%		75.0%	25.0%	8.3%		91.7%		8.3%	41.7%		50.0%
Баяндэлгэр			42.9%	57.1%	28.6%	14.3%	57.1%			71.4%		28.6%
Баянжаргалан		11.1%	44.4%	44.4%			100.0%			22.2%	11.1%	55.6%
Баян-Өнжүүл		10.0%	50.0%	40.0%	10.0%		70.0%	20.0%		50.0%	20.0%	30.0%
Баянхангай			80.0%	20.0%			100.0%			60.0%	20.0%	20.0%
Баянцагаан			16.7%	83.3%			100.0%			66.7%	33.3%	
Баянцогт												
Баянчандмань	4.0%		72.0%	28.0%	16.0%	4.0%	76.0%	4.0%	8.0%	72.0%		20.0%
Борнуур	5.6%		77.8%	22.2%			100.0%		5.6%	50.0%	11.1%	33.3%
Бүрэн												
Дэлгэрхаан				100.0%			100.0%				100.0%	
Жаргалант	5.0%		50.0%	50.0%	15.0%	5.0%	80.0%		5.0%	75.0%		20.0%
Заамар	5.0%	6.7%	80.0%	13.3%	8.3%		91.7%			73.3%	6.7%	20.0%
Лүн			64.7%	35.3%			100.0%			82.4%	5.9%	11.8%
Мөнгөнморьт			25.0%	75.0%			100.0%			100.0%		100.0%
Өндөрширээт	50.0%		50.0%	50.0%	25.0%		75.0%			50.0%		50.0%
Сүмбэр			100.0%				100.0%			100.0%		
Сэргэлэн	8.3%	8.3%	58.3%	33.3%	25.0%	16.7%	58.3%		16.7%	50.0%	8.3%	25.0%
Угтаал			100.0%				100.0%			100.0%		
Цээл		25.0%	50.0%	25.0%			75.0%	25.0%		50.0%	25.0%	25.0%
Эрдэнэ	10.0%	5.0%	50.0%	45.0%	5.0%		90.0%	5.0%		65.0%	5.0%	30.0%
Эрдэнэсант			80.0%	20.0%	20.0%		80.0%			60.0%	20.0%	20.0%
Зуунмод	10.7%	22.6%	48.8%	28.6%	10.7%	2.4%	63.1%	23.8%	9.5%	65.5%	4.8%	20.2%
ЗХХ газар												
<b>Аймгийн дүн</b>	<b>5.66%</b>	<b>7.71%</b>	<b>59.13%</b>	<b>33.16%</b>	<b>10.03%</b>	<b>2.06%</b>	<b>81.49%</b>	<b>6.43%</b>	<b>4.11%</b>	<b>61.44%</b>	<b>6.68%</b>	<b>27.76%</b>
Төвийн бүс	7.81%	17.19%	51.56%	31.25%	11.72%	3.13%	67.97%	17.19%	7.81%	63.28%	9.38%	19.53%
Зүүн бүс	4.76%	3.17%	52.38%	44.44%	9.52%	1.59%	87.30%	1.59%	3.17%	42.86%	3.17%	50.79%
Баруун бүс	5.05%	5.05%	73.74%	21.21%	7.07%		91.92%	1.01%		70.71%	9.09%	20.20%
Хойд бүс	4.04%	1.01%	58.59%	40.40%	11.11%	3.03%	84.85%	1.01%	4.04%	61.62%	3.03%	31.31%
2004-08	7.88%	6.79%	63.59%	29.62%	13.32%	6.52%	72.83%	7.34%	6.25%	63.32%	6.52%	23.91%
2003-08	5.43%	3.43%	63.71%	32.86%	16.57%	6.57%	71.14%	5.71%	6.29%	53.71%	8.00%	32.00%
2002-08	6.97%	6.24%	66.24%	27.52%	14.68%	7.89%	71.19%	6.24%	7.34%	60.00%	12.29%	20.37%
2001-08	4.93%	6.50%	66.37%	27.13%	19.06%	4.71%	66.82%	9.42%	6.50%	60.54%	12.78%	20.18%
2005.08-2004.08	-2.22%	0.92%	-4.46%	3.54%	-3.29%	-4.47%	8.66%	-0.91%	-2.14%	-1.88%	0.16%	3.85%
Зөрүү 2005.08-2003.08	0.23%	4.28%	-4.59%	0.30%	-6.55%	-4.51%	10.35%	0.71%	-2.17%	7.73%	-1.32%	-4.24%
(нэгжээр) 2005.08-2002.08	-1.32%	1.47%	-7.11%	5.64%	-4.65%	-5.83%	10.30%	0.19%	-3.23%	1.44%	-5.61%	7.40%
2005.08-2001.08	0.72%	1.21%	-7.24%	6.03%	-9.03%	-2.65%	14.67%	-2.99%	-2.39%	0.90%	-6.10%	7.58%

**Хэрэг гарсан газар, өдөр, цаг.**

Он-Year		Газар-Place			Өдөр-Days			Цаг-Hours			
		Гудамж талбайд	Албан газар	Гэр, орон сууцанд	Ажлын	Амралтын	Баяр ёслолын	07-13	13-19	19-22	22-06
		street	office	dwelling	work	weekend	celebrate				
2005-08		42	20	58				70	102	42	192
2004-08		42	14	75				47	101	54	207
2003-08	Тоо	39	11	78				54	127	87	178
2002-08		67	39	108	464	158	8	89	133	83	325
2001-08		73	48	100	407	154	14	83	137	71	284
2005-08		10.34%	4.93%	14.29%				17.24%	25.12%	10.34%	47.29%
2004-08		10.27%	3.42%	18.34%				11.49%	24.69%	13.20%	50.61%
2003-08	Хувийн жин	8.74%	2.47%	17.49%				12.11%	28.48%	19.51%	39.91%
2002-08		10.63%	6.19%	17.14%	73.65%	25.08%	1.27%	14.13%	21.11%	13.17%	51.59%
2001-08		12.70%	8.35%	17.39%	70.78%	26.78%	2.43%	14.43%	23.83%	12.35%	49.39%
2005.08-2004.08			6	-17				23	1	-12	-15
2005.08-2003.08	Зөрүү (тоогоор)	3	9	-20				16	-25	-45	14
2005.08-2002.08		-25	-19	-50				-19	-31	-41	-133
2005.08-2001.08		-31	-28	-42				-13	-35	-29	-92
2005.08-2004.08		0.08%	1.50%	-4.05%				5.75%	0.43%	-2.86%	-3.32%
2005.08-2003.08	Зөрүү (нэгжээр)	1.60%	2.46%	-3.20%				5.13%	-3.35%	-9.16%	7.38%
2005.08-2002.08		-0.29%	-1.26%	-2.86%				3.11%	4.01%	-2.83%	-4.30%
2005.08-2001.08		-2.35%	-3.42%	-3.11%				2.81%	1.30%	-2.00%	-2.10%

## Бусад

### Стандарт, хэмжилзүй.

Аймгийн Стандартчилал хэмжилзүйн төвийн үйл ажиллагааны статистик мэдээ

(2005 оны эхний 8 сард)

Үзүүлэлтүүд	2003-08 он	2004-08 он	2005-08 он	Хувь
<b>1 Тохирлын баталгаажуулалт</b>				
<b>Үйлчилгээний баталгаажуулалт</b>				
-тохирлын гэрчилгээ	419	392	323	82.40%
<b>Бүтээгдэхүүний баталгаажуулалт</b>				
-дотоодын бүтээгдэхүүн	53	41	36	87.8%
-импортын бүтээгдэхүүн	625	365	554	151.78%
-экспортын бүтээгдэхүүн		236	100	42.37%
<b>2 Хэмжих хэрэгслийн баталгаажуулалт</b>				
<b>Цулын хэмжүүр</b>				
-жин	452	349	438	125.50%
-туухай	729	500	557	111.40%
<b>Эзэлхүүн зарцуулалтын хэмжүүр</b>				
-түгээгүүрийн хошуу	108	97	91	93.81%
-мөрник	49	45	43	95.6%
-сүмбэн метр	54	45	43	95.6%
-шингэн бүтээгдэхүүнийг хэмжих хэрэгсэл			2	
<b>Цахилгаан хэмжүүр</b>				
-нэг фазын тоолуур	948			
-гурванг фазын тоолуур	3			
<b>3 Сорилт шинжилгээ</b>				
-дээжийн тоо	136	264	219	82.95%
-шинжилсэн үзүүлэлтийн тоо	592	1907	1657	86.89%
<b>4 Стандартын салбар сангийн үйлчилгээ</b>				
-аж ахуйн нэгж иргэдийн тоо	73	166	331	199.40%

#### 2005 оны II улирлын дундаж цалингийн түүвэр судалгаа

Сарын дундаж цалин /Мян-төгрөг/	Удирдах ажилтан	Мэргэ-жилтэн	Инженер техникийн ажилтан	Туслах ажилтан	Үйлчилгээний ажилтан	ХАА,ан агнуурын ажилчин	Үйлдвэр, лэлийн ажилчин	Машин тоног/тех-угсрагч	Энгийн ба бусад ажилчин	Бүгд	Үүнээс: эмэгтэй
ХАА-н ан агнуур											
ойн аж ахуй	70.2	77.5	50.0		40.8	52.5			10.0	52.9	31.1
Боловсруулах үйлдвэр	90.0	69.3	77.0	60.0	52.2		54.7		41.7	56.6	48.8
Цахилгаан, хий үйлдвэрлэл, ус хангамж	119.6	77.5		55.9	40.0		61.3		30.0	60.8	36.8
Бөөний, жижиглэн худалдаа, гэр ахуйн барааны засвар	80.8	109.4	113.2	64.5	50.0			65.0	62.3	82.3	86.1
Барилга	127.6	97.7	79.8	73.8	71.7	49.6	72.5	52.2	67.5	70.6	91.5
Зочид буудал, зоогийн газар	50.0			40.0						45.0	45.0
Тээвэр, холбоо, агуулахын аж ахуй	123.8	91.6	71.0	43.6				80.0		54.5	48.9
Санхүүгийн зуучлал	187.2	112.2		72.0	63.7			69.4	92.2	108.3	114.0
Үл хөдлөх хөрөнгө, түрээс, бизнесийн үйл ажиллагаа	72.7	78.2	57.7		30.0				47.9	57.1	55.8
Төрийн удирдлага, батлан хамгаалах, нийгмийн даатгал	162.0	102.8	26.0	78.0	64.5			122.9		102.3	102.1
Боловсрол	135.8	116.3		57.4	70.4				56.2	97.6	97.8
Эрүүл мэнд, нийгмийн халамж	118.0	62.2			38.4					64.9	64.2
Олон нийт, бие хүнд үзүүлэх үйлчилгээ	98.8	60.2	67.7	66.9	52.5					60.1	61.9
<b>2005 оны II улирлын дүн</b>	<b>110.5</b>	<b>87.9</b>	<b>67.8</b>	<b>61.2</b>	<b>52.2</b>	<b>51.1</b>	<b>62.8</b>	<b>77.9</b>	<b>51.0</b>	<b>70.2</b>	<b>68.0</b>

## Санхүүгийн хяналт, шалгалт

Санхүүгийн хянан шалгах хэлтэс 2005 оны эхний 8 сард **78** байгууллагад хяналт, шалгалт хийж **118.5** сая ₮-ийн төлбөр зөрчил илэрч төлүүлбэл зохих төлбөрийн барагдуулалт **59.21** % болов.

Аймгийн МХГ-ын Санхүүгийн хяналт шалгалтын хэлтсийн баримтын шалгалтын  
актын биелэлтийн 2005 оны эхний 8 сарын мэдээ (Мян.₮)

	Төлбөр зөрчлийн нийт дүн	Төлүүлбэл зохих төлбөрийн дүн	Үүнээс		Барагдуулсан		дугуу төлөлт		Биелэлтийн хувь
			Төсөвт	Тухайн байгууллагад	Төсөвт	Тухайн байгууллагад	Төсөвт	Тухайн байгууллагад	
1 Зуунмод ЗДТГ ИТХ Хөдөлмөр эрхлэлтийн	8 105.8	8 105.8	1 042.1	7 063.7	275.4		766.7	7 063.7	3.40%
2 алба	10 665.8	10 665.8	2 822.0	7 843.8	2 822.0	7 843.8			100.00%
3 Нийгмийн халамж үйлчилгээнийтөв	280.6	280.6	280.6		210.0		70.6		74.84%
4 Аймгийн ӨАЧД зөвлөл									
5 Татварын хэлтэс	1 337.0	1 337.0	127.6	1 209.4	127.6	1 209.4			100.0%
6 Аймгийн ЗДТГ ИТХ	3 304.3	3 304.3	3 301.3	3.0		3.0	3 301.3		0.1%
7 МСҮТ	22 623.8	22 623.8	15 813.5	6 810.3	6 386.7	6 810.3	9 426.8		58.33%
8 Аймгийн төвлөрсөн төсөв	1 553.5	1 553.5	1 553.5				1 553.5		
9 Утгаал төсөвт	292.0	292.0	292.0		242.1		49.9		82.91%
10 Баянцогт төсөвт	721.4	721.4	560.4	161.0	560.4	161.0			100.0%
11 Төв аймгийн сангууд	48 572.5	48 572.5	4 365.3	44 207.2	4 365.3	28 470.2		15 737.0	67.60%
12 Эрдэнэ төсөвт газрууд	2 018.7	2 018.7	1 660.0	358.7	394.3	358.7	1 265.7		37.30%
13 Архуст төсөвт газрууд	1 503.3	1 503.3	1 490.4	12.9	744.4	12.9	746.0		50.38%
14 Заамар МСҮТ	3 760.8	3 760.8	476.9	3 283.9	476.9	2 123.7		1 160.2	69.15%
15 Баянчандмань МСҮТ	911.3	911.3	695.1	216.2	14.1	216.2	681.0		25.27%
16 Баянчандмань төсөвт газрууд	1 593.5	1 593.5	1 532.9	60.6	700.0	60.6	832.9		47.73%
17 Батсүмбэр төсөвт газрууд	776.0	776.0	776.0		644.7		131.3		83.08%
18 Борнуур төсөвт газрууд	1 341.7	1 341.7	792.6	549.1	250.0	549.1	542.6		59.56%
19 Мөнгөнморьт төсөвт газрууд	3 067.9	3 067.9	1 694.7	1 373.2	823.2	873.2	871.5	500.0	55.30%
20 Өвөр жанчивлан рашаан сувилал	4 327.2	4 327.2	787.2	3 540.0		1 040.0	787.2	2 500.0	24.03%
21 Аймгийн МХГ									
22 НДШ-ийн нөхөн төлөлт	1 238.6	1 238.6	1 238.6		1 238.6				100.0%
23 МЦХ ХК -ны аймгийн Холбооны газар	336.5	336.5	155.2	181.3		181.3	155.2		53.88%
24 Дулааны Эрчим хүчний газар	219.8	219.8	219.8				219.8		
25 УСОС -ны Чандмань компани									
<b>2005-08 сар</b>	<b>118 552.0</b>	<b>118 552.0</b>	<b>41 677.7</b>	<b>76 874.3</b>	<b>20 275.7</b>	<b>49 913.4</b>	<b>21 402.0</b>	<b>26 960.9</b>	<b>59.21%</b>
2004-08 сар	41 580.0	41 580.0	25 659.9	15 920.1	6 355.0	15 920.1	19 304.1		53.57%
2003-08 сар	75 165.0	71 596.6	21 886.9	49 709.7	2 721.9	43 362.6	19 165.0	6 347.1	64.37%
2002-08 сар	184 720.4	178 021.7	39 092.7	138 929.0	5 883.0	91 475.2	33 209.7	47 453.8	54.69%
2001-08 сар	146 246.1	145 000.5	41 258.9	103 741.6	1 552.9	59 711.0	39 706.0	43 930.6	42.25%
Урьд онуудын үлдэгдлээс барагдсан дүн		39 562.0	31 423.5	8 138.5	8 044.6	8 138.5	23 378.9		40.91%



## Шүүхийн шийдвэр гүйцэтгэл

Шүүхийн шийдвэр гүйцэтгэлийн албаны 2005 оны эхний 8 сарын мэдээгээр ажиллагаа хийгдэж байгаа 1052 гүйцэтгэх хуудсанд нийт 630.6 сая ₮-ийн төлбөр тэтгэлэг ногдов. Үүнээс 108 гүйцэтгэх хуудсанд ногдох 210.5 сая ₮-ийн материалд шүүхийн байцаан шийтгэх ажиллагаа хийгдэж, биелүүлбэл зохих 944 гүйцэтгэх хуудасны 420.1 сая ₮-өөс 282 гүйцэтгэх хуудасны 190.3 сая ₮-ийг биелүүлж, бодит биелэлтийн хувь 29.87 болж өнгөрсөн оны мөн үеэс 2.23 нэгжээр нэмэгдлээ.

Бодитой биелүүлсэн 282 гүйцэтгэх хуудсаар тооцоход нэг гүйцэтгэх хуудсанд дунджаар 0,674 сая ₮ ногдлоо.

Төв аймаг дахь ШШГ-ийн албаны шийдвэр гүйцэтгэлийн ажлын 2005 оны эхний 8 сарын мэдээ.

Он-ууд		Ажиллагаа хийгдэж байгаа материал		Хасагдах БША хийгдэж байгаа		Биелүүлбэл зохих		Бодитой биелүүлсэн		Бодит биелэлтийн хувь	Үлдэгдэл	
		Гүйцэтгэх хуудасны тоо	мянган-₮	Гүйцэтгэх хуудасны тоо	мянган-₮	Гүйцэтгэх хуудасны тоо	мянган-₮	Гүйцэтгэх хуудасны тоо	мянган-₮		Гүйцэтгэх хуудасны тоо	мянган-₮
2002		1368	552 306.8	94	58 847.5	1274	493 459.3	295	126 566.9	25.65%	979	366 892.4
2003		1310	927 201.3	303	217 113.9	1007	710 087.4	246	201 103.9	24.43%	761	508 983.5
2004	Шийдвэр гүйцэтгэлийн журмаар төлүүлэх нийт	891	482 567.0	171	112 856.4	720	369 710.6	199	133 488.4	27.64%	521	236 222.2
2005	төлбөр тэтгэлэг бүгд	1052	630 614.0	108	210 531.4	944	420 082.6	282	190 267.0	29.87%	662	229 815.6
үү-	Банкны байгууллагад төлөх	21	71 840.3	7	41 637.5	14	30 202.8	4	24 879.6	28.57%	10	5 323.2
нэ-	Нийгмийн даатгалын байгууллагад төлөх	15	115 661.1	5	80 629.1	10	35 032.0	6	18 764.6	60.00%	4	16 267.4
эс	Татварын болон орон нутгийн төсөвт орох	155	35 103.6	9	6 594.4	146	28 509.2	63	12 990.7	43.15%	83	15 518.5

Тайлбар: БША- Байцаан шийтгэх ажиллагаа хийгдэж байгаа

## Статистикийн хэлтсийн

дарга

Ж.Отгончулуун