

# Статистикийн хэлтэс

Н..... Танаа



Төв аймгийн эдийн засаг, нийгмийн байдлын

тухай **танилцуулга**

(2005 оны эхний 9 сар)

**Зуунмод**

2005.10.06

## Гарчиг

• Нийгэм эдийн засгийн үзүүлэлтүүд	<b>2-4</b>
• Төсөв, мөнгө, зээл, хадгаламж, нийгмийн даатгал, нийгмийн халамж	<b>5-21</b>
• Хэрэглээний үнэ тариф, ХАА-н бүтээгдэхүүний үнэ	<b>22-30</b>
• Ажилгүйчүүд	<b>31-34</b>
• Хөдөө аж ахуй	<b>35-48</b>
• Аж үйлдвэр	<b>50-56</b>
• Барилга	<b>57-59</b>
• Тээвэр, холбоо	<b>60-62</b>
• Соёл, эрүүл мэнд	<b>63-70</b>
• Гэмт хэрэг	<b>71-76</b>
• Шүүх	<b>77-79</b>
• Бусад	<b>80-84</b>

**Нийгэм, эдийн засгийн үндсэн үзүүлэлтүүд.**

**А**ймгийн эдийн засаг, нийгмийн зарим үндсэн үзүүлэлтүүдийг их багаар нь зэрэгцүүлсэн байдлаар гаргаж танилцуулгад оруулав.

	Хэмжих нэгж	2005 оны 9 сар				
		Аймгийн дундаж	хамгийн		бага	
			их			
Төрөх насны 1000 эмэгтэйд ногдох төрөлт	хүн	19.64	<b>Зуунмод</b>	<b>54.51</b>	<b>Сэргэлэн</b>	<b>0.00</b>
			Дэлгэрхаан	33.21	Баяндэлгэр	0.00
			Лүн	25.67	Баянцагаан	2.79
			Алтанбулаг	23.15	Баянөнжүүл	4.15
			Батсүмбэр	20.90	Борнуур	5.79
1000 хүнд ногдох нас баралт	хүн	3.99	<b>Баянжаргалан</b>	<b>8.17</b>	<b>Сэргэлэн</b>	<b>0.53</b>
			Баянчандмань	7.39	Эрдэнэсант	1.47
			Баян	7.29	Архуст	1.69
			Зуунмод	5.93	Эрдэнэ	2.06
			Жаргалант	5.12	Баянцагаан	2.09
Хөдөлмөрийн насны 10000 хүнд ногдох ажилгүйчүүдийн тоо	хүн	129	<b>Зуунмод</b>	<b>301</b>	Баяндэлгэр	<b>0</b>
			Баянцогт	277	Алтанбулаг	5
			Баянхангай	230	Баянцагаан	26
			Эрдэнэ	212	Баян-Өнжүүл	37
			Дэлгэрхаан	206	Эрдэнэсант	43
Амьд төрсөн 1000 хүүхдэд ногдох нас баралт	хүн	0.08	<b>Баянжаргалан</b>	<b>0.63</b>		
			Баян	0.49		
			Борнуур	0.23		
			Жаргалант	0.21		
			Заамар	0.18		
10000 хүн тутмаас халдварт өвчнөөр өвчлөгчид	хүн	54.16	<b>Зуунмод</b>	<b>173.7</b>	Цээл	<b>3.9</b>
			Мөнгөнморьт	103.3	Эрдэнэсант	4.0
			Сүмбэр	94.5	Архуст	11.3
			Баян-Өнжүүл	59.1	Баяндэлгэр	15.7
			Угтаал	50.1	Борнуур	16.4
Орон нутгийн төсвийн орлогод зарлагын эзлэх хувь	%	20.83%	<b>Заамар</b>	<b>42.13</b>	<b>Сүмбэр</b>	<b>3.25</b>
			Сэргэлэн	35.25	Дэлгэрхаан	3.97
			Эрдэнэ	32.38	Архуст	4.11
			Батсүмбэр	13.68	Аргалант	4.24
			Мөнгөнморьт	12.18	Цээл	4.35
Нэг хүнд ногдох төсвийн зарлага	мян-₮	79.21	<b>Баянхангай</b>	<b>76.77</b>	<b>Эрдэнэ</b>	<b>31.78</b>
			Баяндэлгэр	75.06	Батсүмбэр	32.47
			Угтаал	74.19	Бүрэн	36.55
			Баянцогт	67.54	Эрдэнэсант	37.89
			Сүмбэр	66.50	Жаргалант	38.47
Нэг хүнд ногдох төсвийн орлого	мян-₮	16.50	<b>Заамар</b>	<b>24.16</b>	<b>Дэлгэрхаан</b>	<b>1.83</b>
			Сэргэлэн	16.79	Сүмбэр	2.16
			Эрдэнэ	10.29	Архуст	2.31
			Мөнгөнморьт	8.06	Баянцагаан	2.45
			Баянхангай	7.63	Эрдэнэсант	2.47

(үргэлжлэл)

	Хэмжих нэгж	2005 оны 09-р сар				
		Аймгийн дундаж	Хамгийн			
			их	бага		
1-р зэргийн гурил	төг	462	<b>Баянхангай</b>	<b>550</b>	<b>Зуунмод</b>	<b>360</b>
			Баянцагаан	520	Батсүмбэр	380
			Жаргалант	500	Өндөрширээт	400
			Архуст	500	Эрдэнэ	400
			Баянжаргалан	500	Баянчандмань	410
Хонины мах	төг	1946	<b>Батсүмбэр</b>	<b>2600</b>	<b>Эрдэнэсант</b>	<b>1000</b>
			Баянчандмань	2400	Баянхангай	1500
			Жаргалант	2400	Баянцогт	1500
			Заамар	2350	Өндөрширээт	1500
			Борнуур	2300	Алтанбулаг	1500
Үхрийн мах	төг	2207	<b>Заамар</b>	<b>2800</b>	<b>Баянцогт</b>	<b>1600</b>
			Баян	2800	Алтанбулаг	1600
			Борнуур	2600	Эрдэнэ	1700
			Батсүмбэр	2600	Баянхангай	1800
			Жаргалант	2500	Архуст	1800
Цагаан будаа	төг	588	<b>Заамар</b>	<b>700</b>	<b>Зуунмод</b>	<b>520</b>
			Эрдэнэсант	650	Батсүмбэр	550
			Баянжаргалан	600	Баянцагаан	550
			Цээл	600	Жаргалант	550
			Сэргэлэн	600	Лүн	550
Хатуу чихэр	төг	2063	<b>Борнуур</b>	<b>2500</b>	<b>Сүмбэр</b>	<b>1700</b>
			Цээл	2500	Заамар	1800
			Баян	2400	Баянцагаан	1800
			Батсүмбэр	2400	Лүн	1800
			Мөнгөнморьт	2400	Баянжаргалан	1800
Шингэн сүү	төг	310	<b>Бүрэн</b>	<b>500</b>	<b>Мөнгөнморьт</b>	<b>180</b>
			Заамар	500	Батсүмбэр	200
			Баян-өнжүүл	500	Сүмбэр	200
			Угтаал	400	Эрдэнэ	200
			Баян	400	Баянчандмань	200
Элсэн чихэр	төг	620	<b>Баян</b>	<b>700</b>	<b>Баянжаргалан</b>	<b>500</b>
			Баянцагаан	700	Баянчандмань	550
			Борнуур	700	Батсүмбэр	550
			Эрдэнэсант	700	Зуунмод	550
			Өндөрширээт	700	Лүн	600
Гурилан боов	төг	937	<b>Архуст</b>	<b>1200</b>	<b>Баяндэлгэр</b>	<b>750</b>
			Бүрэн	1200	Баян	800
			Сэргэлэн	1100	Баянцогт	800
			Баян-өнжүүл	1000	Баянхангай	800
			Алтанбулаг	1000	Баянчандмань	800
Төмс	төг	283	<b>Баянцагаан</b>	<b>400</b>	<b>Сүмбэр</b>	<b>150</b>
			Бүрэн	400	Жаргалант	200
			Баянцогт	350	Угтаал	200
			Цээл	350	Сэргэлэн	250
			Мөнгөнморьт	300	Лүн	250
Сонгино	төг	467	<b>Дэлгэрхаан</b>	<b>600</b>	<b>Жаргалант</b>	<b>300</b>
			Архуст	550	Угтаал	350
			Баянжаргалан	550	Өндөрширээт	350
			Баянцагаан	550	Цээл	350
			Эрдэнэсант	550	Баян-өнжүүл	400

		(үргэлжлэл)			
		Эхний 9 сар - In first 9 months			
		Хэмжих нэгж measuring unit	Аймгийн дүн болон дундаж Total and average	Хамгийн	
				их highest	бага lowest
У р г а ц  С г о р с	үр тариа-cereals	тонн tons	6221.80	Цээл 2303.0 Жаргалант 1665.0 Угтаал 1377.0 Сүмбэр 210.0 Баянцогт 100.0	Архуст 0.8 Эрдэнэсант 26.0 Баянчандмань 50.0 Баяндэлгэр 100.0 Баянцогт 210.0
	төмс-potato	тонн tons	15966.6	Борнуур 4499.8 Жаргалант 3000.0 Батсүмбэр 2453.5 Сүмбэр 1744.0 Угтаал 677.0	Баянцагаан 0.5 Баян 2.0 Баянжаргалан 2.8 Мөнгөнморьт 7.6 Өндөрширээт 8.2
	хүнсний ногоо-vegetable	тонн tons	7013.1	Борнуур 2410.0 Баянчандмань 2371.0 Батсүмбэр 606.0 Баянцогт 382.0 Эрдэнэсант 324.0	Баянцагаан 0.2 Баянхангай 0.8 Баянжаргалан 0.8 Баян 1.0 Аргалант 2.5
Бэлтгэсэн өвс Hay harvest		тонн tons	58087.7	Борнуур 6000.0 Батсүмбэр 5840.0 Эрдэнэ 5800.0 Цээл 5610.0 Жаргалант 4060.0	Баян-Өнжүүл 36.0 Баянжаргалан 135.0 Сэргэлэн 250.0 Дэлгэрхаан 426.7 Заамар 513.0
Бэлдсэн уринш Land preparation		гектар hectar	22121.0	Жаргалант 7202.0 Цээл 5242.0 Угтаал 2928.0 Сүмбэр 2599.0 Баянцогт 1750.0	Сэргэлэн 50.0 Баянчандмань 50.0 Эрдэнэсант 250.0 Аргалант 550.0 Борнуур 1500.0
Төл бойжилтийн хувь Percentage of survivals		Хувь percent	98.12%	Алтанбулаг 100.0% Баян 100.0% Баянцагаан 100.0% Дэлгэрхаан 100.0% Баянжаргалан 99.70%	Борнуур 90.70% Мөнгөнморьт 93.10% Баянцогт 93.70% Заамар 96.90% Өндөрширээт 97.00%
Том малын зүй бус хорогдлын оны эхний малд эзлэх хувь Percentage of losses to total livestock at the beginning of year		Хувь percent	0.77%	Мөнгөнморьт 2.48% Эрдэнэсант 1.82% Баянцогт 1.62% Өндөрширээт 1.30% Батсүмбэр 1.22%	Баянцагаан 0.00% Баян 0.02% Дэлгэрхаан 0.06% Баянжаргалан 0.32% Баян-Өнжүүл 0.39%
16-гаас дээш насны 10000 хүнд ногдох гэмт хэрэг Number of offences per 10000 population of 16 and above ages		Хүн people	68	Сэргэлэн 184 Заамар 134 Аргалант 111 Эрдэнэ 104 Баянчандмань 99	Дэлгэрхаан 7 Бүрэн 9 Угтаал 11 Өндөрширээт 14 Цээл 21



# Төсөв, мөнгө

Төсвийн орлого 2005 оны эхний 9 сард орон нутаг ба аймагт төвлөрүүлснээр **978,2** сая ₮, зарлага **7020.0** сая ₮ болж, аймаг, орон нутгийн төсвийн орлогоор тооцоход орлогын төлөвлөгөө **106,2** хувь биелэгдэж, үндсэн нэрийн татварын орлогуудаас **Өмчийн орлого, Бусад татвар, төлбөр хураамжийн орлогуудын** төлөвлөгөө дүнгээрээ тасарч, нэр төрлөөр нь үзвэл: өмчийн орлогын албан татвараас: **үл хөдлөх хөрөнгийн, бууны орлогын, бусад татвар, төлбөр хураамжаас газрын төлбөрийн, АМББ-ын хураамж, байглын ургамал ашигласны, түгээмэл тархацтай байгалийн баялагын, ус рашаан ашигласны төлбөрийн** төлөвлөгөөнүүд биелэгдсэнгүй.

Төсвийн орлогын гүйцэтгэл.( мянган ₮) Budget revenue. /thousand tog/

Орлогын төрлүүд. Types of revenue	2004 он эхний 8 сар	2005 оны эхний 9 сар			2005-9% 2004-9%	Орлогод зэлэх % 2005 он
		Төлөвлөгөө	Гүйцэтгэл	ТБ %		
<b>I. ОРЛОГО - Бүгд REVENUE-TOTAL (II+Y)</b>	<b>674 166.6</b>	<b>921 330.9</b>	<b>978 165.8</b>	<b>106.2%</b>	<b>145.1%</b>	<b>100.0%</b>
<b>II. Үрсгал орлого-current revenue (III+IV)</b>	<b>684 180.0</b>	<b>914 253.9</b>	<b>957 626.8</b>	<b>104.7%</b>	<b>144.2%</b>	<b>97.99%</b>
<b>III Татварын орлого -tax revenue (1+2+3+4)</b>	<b>497 629.8</b>	<b>772 084.7</b>	<b>693 192.3</b>	<b>89.8%</b>	<b>139.3%</b>	<b>70.87%</b>
<b>1.Орлогын албан татвар-income tax (1.1+1.2)</b>	<b>115 372.4</b>	<b>125 657.9</b>	<b>144 494.4</b>	<b>115.0%</b>	<b>125.2%</b>	<b>14.77%</b>
<b>1.1. Хүн амын орлогын албан татвар</b> Individuals Income tax	115 372.4	125 657.9	144 494.4	115.0%	125.2%	14.77%
цалин хөлс, түүнтэй адилтгах орлого хувиараа аж ахуй эрхэлсний орлого орлогыг тухай бүр тодорхойлох боломжгүй хувийн мал бүхий иргэний орлого хадгаламжийн хүүгийн орлого хувьцааны ногдол ашиг, хувь хүртэгчийн бусад орлого	33 102.4 82 270.0	29 779.8 92 026.9	37 240.5 94 497.1	125.1% 102.7%	112.5% 114.9%	3.81% 9.66%
<b>1.2. Аж ахуйн нэгжийн орлогын татвар</b> Corporate Income tax		3 851.2	12 756.8	331.2%		1.30%
<b>2. Өмчийн татвар</b> Property tax	27 304.7	36 123.7	29 341.4	81.2%	107.5%	3.00%
Үл хөдлөх хөрөнгийн Бууны албан татвар	25 001.6 2 303.1	32 115.7 4 008.0	27 196.4 2 145.0	84.7% 53.5%	108.8% 93.1%	2.78% 0.22%
<b>3. Дотоодын бараа үйлчилгээний татвар</b> Domestic goods and services Дотоодын (НӨАТ) Онцгой татвар						
<b>4.Тусгай зориулалтын орлого</b> үүнээс Автогэзврийн болон өөрөө явагч хэрэгслийн	97 582.6 97 582.6	92 867.8 92 867.8	97 925.7 97 925.7	105.4% 105.4%	100.4% 100.4%	10.01% 10.01%
<b>5. Бусад албан татвар, төлбөр, хураамж</b> Other taxes	257 370.1	517 435.3	421 430.8	81.4%	163.7%	43.08%
а. Улсын тэмдэгтийн хураамж	17 940.7	13 445.8	33 811.4	251.5%	188.5%	3.46%
б. Ашигт малтмалын нөөцийн төлбөр	4 989.1	6 157.5	20 551.0	333.8%	411.9%	2.10%
г. Газрын төлбөр	153 231.6	166 859.0	154 747.8	92.7%	101.0%	15.82%
д. Ойгоос түлээ, мод ашигласны төлбөр	41 984.5	34 306.7	43 834.5	127.8%	104.4%	4.48%
е. Ашигт малтмалаас бусад байгалийн баялаг ашиглахад олгох эрхийн зөвшөөрлийн хураамж	5 772.0	2 490.0	1 273.4	51.1%	22.1%	0.13%
ё. Байгальтай харьцахад хураах төлбөр	50.4	1 520.0	997.0	65.6%	1978.2%	0.10%
и. Ахуурын нөөц ашигласны төлбөр, аснах барих зөвшөөрлийн хураамж	2 897.9	2 443.0	7 793.6	319.0%	268.9%	0.80%
й. Түгээмэл тархацтай ашигт малтмал ашигласны л. Рашаан ашигласны төлбөр	5 751.3	3 377.3	1 920.5	56.9%	33.4%	0.20%
м. Ус, рашаан ашигласны төлбөр	24 752.6	286 836.0	156 501.6	54.6%	632.3%	16.00%
к. Бусад төлбөр, хураамж						
<b>IV. -Татварын бус орлого-Non tax revenue</b>	<b>166 550.2</b>	<b>142 169.2</b>	<b>264 434.5</b>	<b>186.0%</b>	<b>158.8%</b>	<b>27.03%</b>
а. Хувьцааны ногдол ашиг						
б. Хүү торгуулийн орлого	37 412.0	33 886.3	75 460.4	222.7%	201.7%	7.71%
в. Төсөвт газрын өөрийн орлого	92 775.9	79 378.3	124 376.1	156.7%	134.1%	12.72%
г. Турээсийн орлого	12 547.8	13 473.0	7 393.2	54.9%	58.9%	0.76%
д. Бусад орлого	23 814.5	15 431.6	57 204.8	370.7%	240.2%	5.85%
<b>Y. -Хөрөнгө борлуулсны орлого-Capital revenue</b>	<b>9 986.6</b>	<b>7 077.0</b>	<b>20 539.0</b>	<b>290.2%</b>	<b>205.7%</b>	<b>2.10%</b>
а. Төрийн өмч худалдсаны орлого	9 986.6	7 077.0	20 539.0	290.2%	205.7%	2.10%
б. Өмч хувьчлалын орлого						

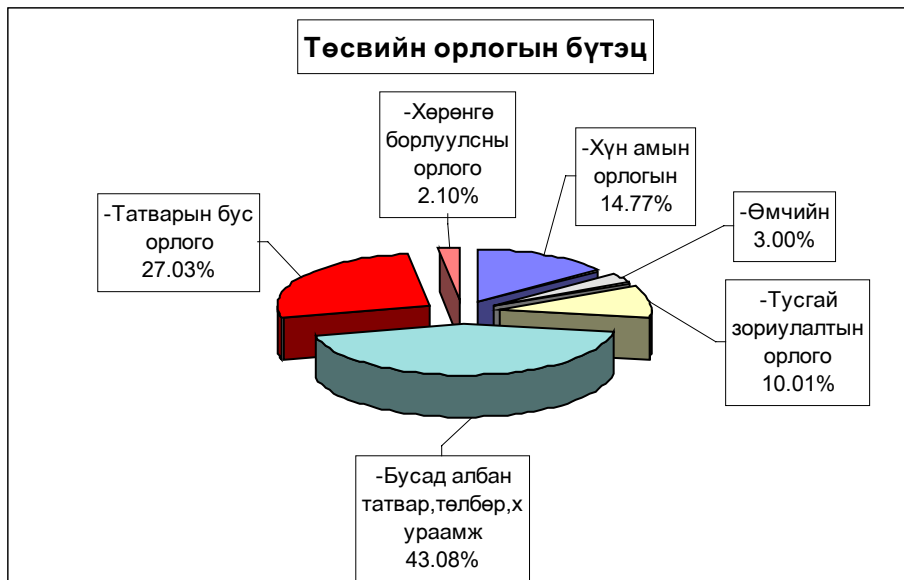

**Аймагт төвлөрүүлэх орлогууд. (мян-₮)**

	2004 оны мөн үеийн гүйцэтгэл	2005 оны эхний 9 сарын		
		төлөв - лөгөө	гүйцэт-гэл	ТБ-ийн хувь
Авто техник болон өөрөө явах хэрэгслийн	97 582.6	92 867.8	97 925.7	105.4%
Газрын төлбөр	153 231.6	166 859.0	154 747.8	92.7%
Үл хөдлөх хөрөнгийн	25 001.6	32 115.7	27 196.4	84.7%
Нөөцийн	4 989.1	6 157.5	20 551.0	333.8%
Хүү торгууль	8 450.0	6 200.0	31 196.9	503.2%
Төсөвт газрын өөрийн орлого	85 174.0	73 395.3	113 442.1	154.6%
Хөрөнгө борлуулсны орлого	7 000.0	5 232.0	13 396.0	256.0%
Өмч хувьчлалын орлого				
Бусад орлого		2 100.0	33 968.0	1617.5%
<b>ДҮН</b>	<b>381 428.9</b>	<b>384 927.3</b>	<b>492 423.9</b>	<b>127.9%</b>

**Улсад төвлөрүүлдэг орлогууд. (мян-₮)**

	2004 оны мөн үеийн гүйцэтгэл	2005 оны эхний 9 сарын		
		төлөв - лөгөө	гүйцэт-гэл	ТБ-ийн хувь
Хүн амын цалин хөлс түүнтэй адил орлого	286 784.0	294 033.6	299 201.9	101.8%
Аж ахуйн нэгжийн орлогын албан татвар	36 897.9	36 572.7	27 891.5	76.3%
Нэмэгдсэн өртгийн албан татвар	82 614.7	102 900.0	78 362.3	76.2%
Онцгой албан татвар	111 381.7	161 000.0	78 522.9	48.8%
<b>ДҮН</b>	<b>517 678.3</b>	<b>594 506.3</b>	<b>483 978.6</b>	<b>81.4%</b>

EXPENDITURE SECTOR	Нийт зарлага total expenditure					Зарлагад эзлэх % 2005 он
	2004 оны мөн үеийн гүйцэтгэл	2005 оны эхний 9 сарын			2005-9%	
		Төлөвлөгөө	Гүйцэтгэл	ТБ %	2004-9	
<b>Бүх зарлагын дүн</b>	<b>6359 464.3</b>	<b>7499 494.3</b>	<b>7020 007.2</b>	93.6%	110.4%	100.0%
1.Цалин хөлс	2342 858.8	2789 104.1	<b>2534 902.1</b>	90.9%	108.2%	36.11%
2.Нийгмийн даатгалын шимтгэл	566 860.2	592 750.7	<b>598 739.6</b>	101.0%	105.6%	8.53%
3.Эрүүл мэндийн даатгалын хураамж	17 057.7	98 136.2	<b>13 879.5</b>	14.1%	81.4%	0.20%
4.Бараа үйлчилгээний бусад зардал	<b>3114 949.2</b>	<b>3957 897.4</b>	<b>3789 970.3</b>	95.8%	121.7%	53.99%
- бичиг хэрэг	47 146.3	47 258.2	<b>47 672.2</b>	100.9%	101.1%	1.26%
-гэрэл цахилгаан	154 191.0	175 035.7	<b>154 630.4</b>	88.3%	100.3%	4.08%
-түлш халаалт	1157 553.0	1520 186.4	<b>1412 690.2</b>	92.9%	122.0%	37.27%
-тээвэр шатахуун	275 708.7	316 928.7	<b>366 447.0</b>	115.6%	132.9%	9.67%
-шуудан холбоо	73 119.5	75 702.7	<b>75 921.0</b>	100.3%	103.8%	2.00%
-цэвэр бохир ус	45 180.6	58 835.7	<b>46 630.5</b>	79.3%	103.2%	1.23%
- дотоод албан томилолт	83 718.6	70 942.4	<b>92 793.2</b>	130.8%	110.8%	2.45%
- гадаад томилолт (арга хэмжээ )						
- ном, хэвлэл авах						
-хичээл практикийн зардал	45 930.4	49 128.6	<b>54 614.3</b>	111.2%	118.9%	1.44%
-эд хогшил худалдан авах	73 422.2	70 061.3	<b>108 141.7</b>	154.4%	147.3%	2.85%
-нормын хувцасны зардал	29 679.9	37 304.8	<b>27 523.4</b>	73.8%	92.7%	0.73%
- хоол	330 213.8	472 055.9	<b>367 621.3</b>	77.9%	111.3%	9.70%
- эм	227 848.1	206 611.6	<b>192 383.7</b>	93.1%	84.4%	5.08%
-урсгал зардал	138 063.6	98 840.3	<b>163 808.5</b>	165.7%	118.6%	4.32%
- биеийн тамирын уралдаан,тэмцээн						
- байрны түрээсийн хөлс	12 803.7	8 322.3	<b>9 872.0</b>	118.6%	77.1%	0.26%
-бусад зардал	420 369.8	750 682.8	<b>669 220.9</b>	89.1%	159.2%	17.66%
5.Татаас ба урсгал шилжүүлэг	<b>57 658.5</b>	<b>61 605.9</b>	<b>82 515.7</b>	133.9%	143.1%	1.18%
- Татаас			<b>90.0</b>			0.00%
-Нэг удаагийн тэтгэмж, урамшуулал	57 658.5	61 605.9	<b>82 425.7</b>	133.8%	143.0%	1.17%
6.Хөрөнгийн зардал	<b>260 079.9</b>					
үүнээс: Их засвар	260 079.9					
Санхүүгийн байгуул-: Оны эхний үлдэгдэл	87 594.2		<b>30 701.0</b>		35.0%	
лагын харилцах дансны үлдэгдэл : Тайлангийн эцсийн үлдэгдэл	327 212.7		<b>4 609.6</b>		1.4%	
Төсөвт :Өглөгийн үлдэгдэл	70 605.3		<b>124 978.6</b>		177.0%	
байгууллагын :Авлагын үлдэгдэл	142 064.5		<b>164 002.6</b>		115.4%	

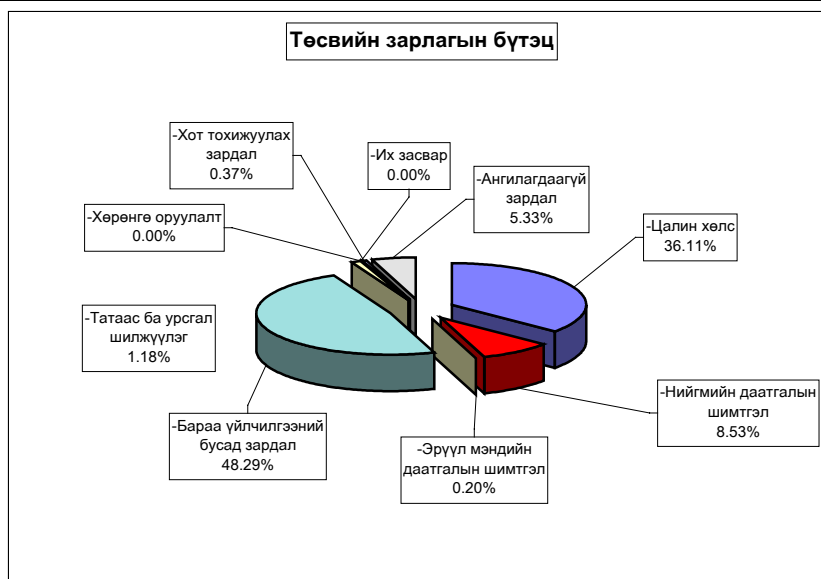



**Нийт зарлагаас.** from total EXPENDITURE

EXPENDITURE SECTOR	2004 оны		2005 оны эхний 9 сар			Нийт зар лагад эзлэх %	Зарлагад эзлэх % 2005 он
	мөн үеийн ауйцэтгэл		Төлөв- лөгөө	Гүйцэт- гэл	ТБ %		
<b>01 .Нийтийн ерөнхий үйл-ний зарлага</b>	<b>1313 646.7</b>	<b>1647 942.5</b>	<b>1451 038.2</b>		<b>88.1%</b>	<b>20.67%</b>	100.0%
1.Цалин хөлс	495 706.8	555 144.2	511 935.0		92.2%	7.29%	35.3%
2.Нийгмийн даатгалын шимтгэл	124 260.0	144 751.9	135 190.3		93.4%	1.93%	9.3%
3.Эрүүл мэндийн даатгалын хураам	4 021.0	1 840.8	2 940.9		159.8%	0.04%	0.2%
<b>4.Бараа үйлчилгээний бусад зардал</b>	<b>672 259.9</b>	<b>925 860.6</b>	<b>783 654.5</b>		<b>84.6%</b>	<b>11.16%</b>	<b>54.0%</b>
- бичиг хэрэг	20 546.9	21 489.5	22 464.8		104.5%	0.32%	2.9%
-гэрэл цахилгаан	34 399.0	34 144.7	36 132.6		105.8%	0.51%	4.6%
-түлш халаалт	175 475.5	156 299.6	162 495.6		104.0%	2.31%	20.7%
-тээвэр шатахуун	120 296.4	134 527.4	163 034.3		121.2%	2.32%	20.8%
-шуудан холбоо	34 909.1	38 973.7	39 561.1		101.5%	0.56%	5.0%
-цэвэр бохир ус	7 703.4	10 957.4	5 562.4		50.8%	0.08%	0.7%
- дотоод албан томилолт	43 598.7	43 555.4	48 875.1		112.2%	0.70%	6.2%
- Гадаад томилолт (арга хэмжээ )							
- Ном, хэвлэл авах							
-хичээл практикийн зардал	1 060.6	126.0	1 313.1	1042.1%	0.02%	0.2%	
-эд хогшил худалдан авах	23 979.7	20 014.6	39 130.1	195.5%	0.56%	5.0%	
-нормын хувцасны зардал	3 453.2	6 614.9	4 224.9	63.9%	0.06%	0.5%	
- Хоол	35 701.0	40 515.1	37 487.8	92.5%	0.53%	4.8%	
- Эм	1 261.8	1 662.6	1 153.6	69.4%	0.02%	0.1%	
-урсгал зардал	42 153.1	35 112.8	71 250.2	202.9%	1.01%	9.1%	
- Биеийн тамирын уралдаан,тэмцээ							
- Байрны түрээсийн хөлс	5 112.3	5 850.0	8 995.1	153.8%	0.13%	1.1%	
-бусад зардал	122 609.2	376 016.9	141 973.8	37.8%	2.02%	18.1%	
<b>5.Татаас ба урсгал шилжүүлэг</b>	<b>17 399.0</b>	<b>20 345.0</b>	<b>17 317.5</b>		<b>85.1%</b>	<b>0.25%</b>	<b>1.2%</b>
- Татаас			90.0		0.00%	0.0%	
-Нэг удаагийн тэтгэмж,урамшуулг	17 399.0	20 345.0	17 227.5	84.7%	0.25%	99.5%	
6.Хөрөнгийн зардал							
үүнээс: Их засвар							
<b>02 .Батлан хамгаалах</b>	<b>25 984.5</b>	<b>91 951.2</b>	<b>86 810.4</b>		<b>94.4%</b>	<b>1.24%</b>	100.0%
1.Цалин хөлс	15 005.8	55 499.4	51 161.9		92.2%	0.73%	58.9%
2.Нийгмийн даатгалын шимтгэл	549.9	3 960.6	3 500.8		88.4%	0.05%	4.0%
3.Эрүүл мэндийн даатгалын хураамж							
<b>4.Бараа үйлчилгээний бусад зардал</b>	<b>10 313.4</b>	<b>31 691.2</b>	<b>28 981.4</b>		<b>91.4%</b>	<b>0.41%</b>	<b>33.4%</b>
- бичиг хэрэг	108.3	710.1	496.9		70.0%	0.01%	1.7%
-гэрэл цахилгаан	296.1	1 256.4	601.7		47.9%	0.01%	2.1%
-түлш халаалт	2 388.9	11 958.7	11 114.2		92.9%	0.16%	38.3%
-тээвэр шатахуун	569.5	9 170.7	9 115.1		99.4%	0.13%	31.5%
-шуудан холбоо	444.4	1 361.7	1 356.3		99.6%	0.02%	4.7%
-цэвэр бохир ус		268.2	200.0		74.6%	0.00%	0.7%
- дотоод албан томилолт	517.0	1 188.9	1 140.0		95.9%	0.02%	3.9%
- Гадаад томилолт (арга хэмжээ )							
- Ном, хэвлэл авах							
-хичээл практикийн зардал		950.0					
-эд хогшил худалдан авах							
-нормын хувцасны зардал		117.8	114.0	96.8%	0.00%	0.4%	
- Хоол	422.9	567.0	232.7	41.0%	0.00%	0.8%	
- Эм							
-урсгал зардал	1 717.7	2 500.0	3 534.6	141.4%	0.05%	12.2%	
- Биеийн тамирын уралдаан,тэмцээн							
- Байрны түрээсийн хөлс							
-бусад зардал	3 848.6	1 641.7	1 075.9	65.5%	0.02%	3.7%	
<b>5.Татаас ба урсгал шилжүүлэг</b>	<b>115.4</b>	<b>800.0</b>	<b>3 166.3</b>		<b>395.8%</b>	<b>0.05%</b>	<b>3.6%</b>
- Татаас							
-Нэг удаагийн тэтгэмж,урамшуулг	115.4	800.0	3 166.3	395.8%	0.05%	3.6%	
6.Хөрөнгийн зардал							
үүнээс: Их засвар							

**Нийт зарлагаас.** from total EXPENDITURE

EXPENDITURE SECTOR	2004 оны		2005 оны эхний 9 сарын			Нийт зар лагад эзлэх %	Зарлагад эзлэх % 2005 он
	мөн үеийн гүйцэтгэл		Төлөө- лөгөө	Гүйцэт- гэл	ТБ %		
<b>03. Нийгмийн хэв журам, аюулгүй байда</b>	<b>312 769.0</b>	<b>272 692.7</b>	<b>261 080.7</b>	<b>95.7%</b>	<b>3.72%</b>	100.0%	
1.Цалин хөлс	180 523.6	159 040.5	151 156.8	95.0%	2.15%	57.9%	
2.Нийгмийн даатгалын шимтгэл	12 085.7	7 973.4	7 161.1	89.8%	0.10%	2.7%	
3.Эрүүл мэндийн даатгалын хураамж							
4.Бараа үйлчилгээний бусад зардал	<b>105 203.7</b>	<b>93 154.2</b>	<b>90 262.8</b>	96.9%	1.29%	34.6%	
- бичиг хэрэг	2 477.1	2 626.2	2 161.1	82.3%	0.03%	2.4%	
-гэрэл цахилгаан	1 875.3	1 945.8	1 939.3	99.7%	0.03%	2.1%	
-түлш халаалт	32 646.8	21 558.3	21 558.3	100.0%	0.31%	23.9%	
-тээвэр шатахуун	39 428.6	45 122.4	45 122.4	100.0%	0.64%	50.0%	
-шуудан холбоо	7 772.0	7 538.4	6 918.2	91.8%	0.10%	7.7%	
-цэвэр бохир ус	1 572.2	1 924.2	1 923.4	100.0%	0.03%	2.1%	
- дотоод албан томилолт	3 401.6	4 247.1	3 789.0	89.2%	0.05%	4.2%	
- Гадаад томилолт (арга хэмжээ )							
- Ном, хэвлэл авах							
-хичээл практикийн зардал							
-эд хогшил худалдан авах	1 072.5						
-нормын хувцасны зардал							
- Хоол	1 201.8	2 003.4	2 002.2	99.9%	0.03%	2.2%	
- Эм	40.0	37.8					
-урсгал зардал	6 652.0	3 375.0	2 544.1	75.4%		2.8%	
- Биеийн тамирын уралдаан, тэмцээн							
- Байрны түрээсийн хөлс							
-бусад зардал	7 063.8	2 775.6	2 304.8	83.0%	0.03%	2.6%	
<b>5.Татаас ба урсгал шилжүүлэг</b>	<b>14 956.0</b>	<b>12 524.6</b>	<b>12 500.0</b>	99.8%	0.18%	4.8%	
- Татаас							
-Нэг удаагийн тэтгэмж, урамшуулал	14 956.0	12 524.6	12 500.0	99.8%	0.18%	4.8%	
6.Хөрөнгийн зардал							
үүнээс: Их засвар							
<b>04. Боловсрол</b>	<b>2468 795.4</b>	<b>3026 474.7</b>	<b>2700 086.1</b>	<b>89.2%</b>	<b>38.46%</b>	100.0%	
1.Цалин хөлс	947 666.0	1162 140.9	1011 322.8	87.0%	14.41%	37.5%	
2.Нийгмийн даатгалын шимтгэл	249 862.1	251 022.0	266 994.2	106.4%	3.80%	9.9%	
3.Эрүүл мэндийн даатгалын хураамж	7 056.1	55 782.8	5 410.5	9.7%	0.08%	0.2%	
4.Бараа үйлчилгээний бусад зардал	<b>1172 703.8</b>	<b>1557 529.0</b>	<b>1397 251.2</b>	89.7%	19.90%	51.7%	
- бичиг хэрэг	7 559.2	7 369.6	8 458.1	114.8%	0.12%	0.6%	
-гэрэл цахилгаан	55 082.5	61 408.2	60 712.9	98.9%	0.86%	4.3%	
-түлш халаалт	688 600.3	995 970.1	865 260.3	86.9%	12.33%	61.9%	
-тээвэр шатахуун	12 770.6	2 642.3	14 854.3	562.2%	0.21%	1.1%	
-шуудан холбоо	6 908.7	5 181.2	8 572.8	165.5%	0.12%	0.6%	
-цэвэр бохир ус	12 712.0	19 183.2	17 074.2	89.0%	0.24%	1.2%	
- дотоод албан томилолт	20 962.7	7 133.4	23 845.7	334.3%	0.34%	1.7%	
- Гадаад томилолт (арга хэмжээ )							
- Ном, хэвлэл авах							
-хичээл практикийн зардал	44 038.8	44 978.2	49 076.4	109.1%	0.70%	3.5%	
-эд хогшил худалдан авах	7 540.5	8 939.8	20 536.3	229.7%	0.29%	1.5%	
-нормын хувцасны зардал	9 095.7	12 589.2	8 885.9	70.6%	0.13%	0.6%	
- Хоол	202 735.6	335 452.3	226 954.4	67.7%	3.23%	16.2%	
- Эм	172.3	100.0	50.2	50.2%	0.00%	0.0%	
-урсгал зардал	51 879.7	35 051.1	52 174.5	148.9%		3.7%	
- Биеийн тамирын уралдаан, тэмцээн							
- Байрны түрээсийн хөлс	17.5						
-бусад зардал	52 627.7	21 530.4	40 795.2	189.5%	0.58%	2.9%	
<b>5.Татаас ба урсгал шилжүүлэг</b>	<b>13 310.6</b>		<b>19 107.4</b>		<b>0.27%</b>	0.7%	
- Татаас							
-Нэг удаагийн тэтгэмж, урамшуулал	13 310.6		19 107.4		0.27%	0.7%	
6.Хөрөнгийн зардал	78 196.8						
үүнээс: Их засвар	78 196.8						

**Нийт зарлагаас.** from total EXPENDITURE

EXPENDITURE SECTOR	2004 оны мөн үеийн гүйцэтгэл	2005 оны эхний 9 сарын			Нийт зар- лагад ээлэх %	Зарлагад ээлэх % 2005 он
		Төлөв- лөгөө	Гүйцэт- гэл	ТБ %		
<b>05 . Эрүүл мэнд</b>	<b>1531 767.0</b>	<b>1693 853.9</b>	<b>1647 630.1</b>	<b>97.3%</b>	<b>23.47%</b>	100.0%
1.Цалин хөлс	553 100.8	653 196.3	<b>615 502.8</b>	94.2%	8.77%	37.4%
2.Нийгмийн даатгалын шимтгэл	142 912.2	141 090.3	<b>141 171.8</b>	100.1%	2.01%	8.6%
3.Эрүүл мэндийн даатгалын хураамж	3 301.4	31 353.0	<b>2 800.8</b>	8.9%	0.04%	0.2%
4.Бараа үйлчилгээний бусад зардал	<b>796 433.9</b>	<b>844 337.3</b>	<b>862 445.1</b>	<b>102.1%</b>	<b>12.29%</b>	52.3%
- бичиг хэрэг	14 043.1	12 189.6	<b>11 948.0</b>	98.0%	0.17%	1.4%
-гэрэл цахилгаан	51 323.4	59 712.3	<b>44 468.7</b>	74.5%	0.63%	5.2%
-түлш халаалт	182 882.8	204 650.6	<b>237 554.1</b>	116.1%	3.38%	27.5%
-тээвэр шатахуун	95 248.4	114 018.3	<b>120 671.0</b>	105.8%	1.72%	14.0%
-шуудан холбоо	11 666.4	10 791.0	<b>9 683.7</b>	89.7%	0.14%	1.1%
-цэвэр бохир ус	19 288.6	20 969.1	<b>17 604.8</b>	84.0%	0.25%	2.0%
- дотоод албан томилолт	8 740.0	8 945.1	<b>8 338.9</b>	93.2%	0.12%	1.0%
- Гадаад томилолт (арга хэмжээ )						
- Ном, хэвлэл авах						
-хичээл практикийн зардал	54.7					
-эд хогшил худалдан авах	30 018.4	37 057.5	<b>38 654.6</b>	104.3%	0.55%	4.5%
-нормын хувцасны зардал	16 513.5	16 641.0	<b>13 704.9</b>	82.4%	0.20%	1.6%
- Хоол	86 825.6	90 892.8	<b>98 029.1</b>	107.9%	1.40%	11.4%
- Эм	226 090.8	204 192.9	<b>191 143.9</b>	93.6%	2.72%	22.2%
-урсгал зардал	24 295.4	9 612.0	<b>14 029.4</b>	146.0%	0.20%	1.6%
- Биеийн тамирын уралдаан,тэмцээн						
- Байрны түрээсийн хөлс	422.4	399.6	<b>486.9</b>	121.8%	0.01%	0.1%
-бусад зардал	29 020.4	54 265.5	<b>56 127.1</b>	103.4%	0.80%	6.5%
5.Татаас ба урсгал шилжүүлэг	8 023.0	23 877.0	<b>25 709.6</b>	107.7%	0.37%	1.6%
- Оюутаны тэтгэлэг						
-Нэг удаагийн тэтгэмж,урамшуула	8 023.0	23 877.0	<b>25 709.6</b>	107.7%	0.37%	1.6%
6.Хөрөнгийн зардал	27 995.7					
үүнээс: төсвийн хөрөнгө	27 995.7					
<b>06 . Нийгмийн даатгал,нийгмийн халам</b>	<b>37 776.3</b>	<b>29 993.7</b>	<b>32 195.6</b>	<b>107.3%</b>	<b>0.46%</b>	100.0%
1.Цалин хөлс	14 134.1	10 357.8	<b>12 093.9</b>	116.8%	0.17%	37.6%
2.Нийгмийн даатгалын шимтгэл	3 483.8	2 732.4	<b>2 536.4</b>	92.8%	0.04%	7.9%
3.Эрүүл мэндийн даатгалын хураамж						
4.Бараа үйлчилгээний бусад зардал	<b>20 019.9</b>	<b>16 753.2</b>	<b>15 986.8</b>	<b>95.4%</b>	<b>0.23%</b>	49.7%
- бичиг хэрэг	412.7	262.8	<b>541.1</b>	205.9%	0.01%	3.4%
-гэрэл цахилгаан	278.6	1 146.6	<b>205.1</b>	17.9%	0.00%	1.3%
-түлш халаалт	1 982.6	2 691.2	<b>2 092.5</b>	77.8%	0.03%	13.1%
-тээвэр шатахуун	748.2	1 979.1	<b>4 318.6</b>	218.2%	0.06%	27.0%
-шуудан холбоо	1 463.1	1 206.9	<b>1 353.4</b>	112.1%	0.02%	8.5%
-цэвэр бохир ус	704.4	956.7	<b>497.8</b>	52.0%	0.01%	3.1%
- дотоод албан томилолт	406.0	495.0	<b>476.6</b>	96.3%	0.01%	3.0%
- Гадаад томилолт (арга хэмжээ )						
- Ном, хэвлэл авах						
-хичээл практикийн зардал	776.3		<b>62.1</b>		0.00%	0.4%
-эд хогшил худалдан авах	293.1	350.0	<b>223.3</b>	63.8%	0.00%	1.4%
-нормын хувцасны зардал		375.3	<b>39.0</b>		0.00%	0.2%
- Хоол	3 162.2	2 625.3	<b>2 415.1</b>	92.0%	0.03%	15.1%
- Эм						
-урсгал зардал	80.7	59.0	<b>546.0</b>	925.4%		3.4%
- Биеийн тамирын уралдаан,тэмцээн						
- Байрны түрээсийн хөлс	2 251.5	1 350.0	<b>390.0</b>	28.9%	0.01%	2.4%
-бусад зардал	7 460.5	3 255.3	<b>2 826.2</b>	86.8%	0.04%	17.7%
5.Татаас ба урсгал шилжүүлэг	138.5	150.3	<b>1 578.5</b>	1050.2%	<b>0.02%</b>	4.9%
- Оюутаны тэтгэлэг						
-Нэг удаагийн тэтгэмж,урамшуула	138.5	150.3	<b>1 578.5</b>	1050.2%	0.02%	4.9%
6.Хөрөнгийн зардал						
үүнээс: төсвийн хөрөнгө						
07. Орон сууц,нийтийн аж ахуй	26 479.0	27 199.9	<b>26 188.8</b>	96.3%	<b>0.37%</b>	100.0%
.Гэрэлтүүлэг ба бусад зардал	26 479.0	27 199.9	<b>26 188.8</b>	96.3%	0.37%	100.0%

**Нийт зарлагаас.** from total EXPENDITURE

EXPENDITURE SECTOR	2004 оны мөг үеийн гүйцэтгэл	2005 оны эхний 9 сарын			Нийт зар лагад эзлэх %	Зарлагад эзлэх % 2005 он
		Төлөв- лөгөө	Гүйцэт- гэл	ТБ %		
<b>08 . Амралт,спорт,соёл урлаг</b>	<b>198 343.7</b>	<b>262 791.3</b>	<b>246 080.6</b>	<b>93.6%</b>	<b>3.51%</b>	100.0%
1.Цалин хөлс	69 981.6	76 871.1	<b>78 051.2</b>	101.5%	1.11%	31.7%
2.Нийгмийн даатгалын шимтгэл	18 156.2	16 605.1	<b>19 722.5</b>	118.8%	0.28%	8.0%
3.Эрүүл мэндийн даатгалын хураам	605.8	3 690.0	<b>439.7</b>	11.9%	0.01%	0.2%
4.Бараа үйлчилгээний бусад зардал	<b>108 125.9</b>	<b>163 325.1</b>	<b>146 084.5</b>	<b>89.4%</b>	<b>2.08%</b>	59.4%
- бичиг хэрэг	726.0	1 182.1	<b>591.6</b>	50.0%	0.01%	0.4%
-гэрэл цахилгаан	9 589.8	12 946.7	<b>8 822.7</b>	68.1%	0.13%	6.0%
-түлш халаалт	65 082.7	115 453.7	<b>102 487.6</b>	88.8%	1.46%	70.2%
-тээвэр шатахуун	1 289.3	1 614.2	<b>1 687.8</b>	104.6%	0.02%	1.2%
-шуудан холбоо	1 296.0	1 657.3	<b>824.4</b>	49.7%	0.01%	0.6%
-цэвэр бохир ус	2 570.3	3 026.2	<b>2 542.9</b>	84.0%	0.04%	1.7%
- дотоод албан томилолт	1 095.1	37.8	<b>1 340.4</b>	3546.0%	0.02%	0.9%
- Гадаад томилолт (арга хэмжээ )						
- Ном, хэвлэл авах						
-хичээл практикийн зардал			<b>88.7</b>		0.00%	0.1%
-эд хогшил худалдан авах	2 187.8	2 200.0	<b>5 621.1</b>	255.5%	0.08%	3.8%
-нормын хувцасны зардал	452.5	570.0	<b>384.9</b>	67.5%	0.01%	0.3%
- Хоол	164.7					
- Эм						
-урсгал зардал	8 763.5	10 655.4	<b>8 673.3</b>	81.4%		5.9%
- Биеийн тамирын уралдаан,тэмцээн						
- Байрны түрээсийн хөлс						
-бусад зардал	14 908.2	13 981.7	<b>13 019.1</b>	93.1%	0.19%	8.9%
5.Татаас ба урсгал шилжүүлэг	<b>1 474.2</b>	<b>2 300.0</b>	<b>1 782.7</b>	<b>77.5%</b>	<b>0.03%</b>	0.7%
- Оюутаны тэтгэлэг						
-Нэг удаагийн тэтгэмж,урамшуулг	1 474.2	2 300.0	<b>1 782.7</b>	77.5%	0.03%	0.7%
6.Хөрөнгийн зардал						
үүнээс: төсвийн хөрөнгө						
<b>10.. Хөдөө аж ахуй, ой агнуур</b>	<b>54 330.2</b>	<b>58 258.5</b>	<b>58 233.4</b>	<b>100.0%</b>	<b>0.83%</b>	100.0%
1.Цалин хөлс	15 183.9	19 941.3	<b>15 840.0</b>	79.4%	0.23%	27.2%
2.Нийгмийн даатгалын шимтгэл	4 008.6	4 307.7	<b>4 210.8</b>	97.8%	0.06%	7.2%
3.Эрүүл мэндийн даатгалын хураамж		957.3				
4.Бараа үйлчилгээний бусад зардал	<b>34 073.7</b>	<b>31 956.0</b>	<b>37 151.9</b>	<b>116.3%</b>	<b>0.53%</b>	63.8%
- бичиг хэрэг	613.2	749.7	<b>511.5</b>	68.2%	0.01%	1.4%
-гэрэл цахилгаан	499.2	809.1	<b>525.8</b>	65.0%	0.01%	1.4%
-түлш халаалт	6 374.9	7 714.4	<b>7 320.1</b>	94.9%	0.10%	19.7%
-тээвэр шатахуун	3 071.0	4 563.9	<b>4 563.6</b>	100.0%	0.07%	12.3%
-шуудан холбоо	751.2	787.5	<b>786.5</b>	99.9%	0.01%	2.1%
-цэвэр бохир ус	629.7	916.2	<b>916.2</b>	100.0%	0.01%	2.5%
- дотоод албан томилолт	2 635.6	2 549.7	<b>2 229.3</b>	87.4%	0.03%	6.0%
- Гадаад томилолт (арга хэмжээ )						
- Ном, хэвлэл авах						
-хичээл практикийн зардал						
-эд хогшил худалдан авах		299.7	<b>2 499.0</b>	833.8%	0.04%	6.7%
-нормын хувцасны зардал		97.2	<b>50.0</b>	51.4%	0.00%	0.1%
- Хоол						
- Эм	283.2	618.3	<b>36.0</b>	5.8%	0.00%	0.1%
-урсгал зардал	1 321.4	1 350.0	<b>9 282.1</b>	687.6%	0.13%	15.9%
- Биеийн тамирын уралдаан,тэмцээн						
- Байрны түрээсийн хөлс						
-бусад зардал	17 894.3	11 500.3	<b>8 431.8</b>	73.3%	0.12%	14.5%
5.Татаас ба урсгал шилжүүлэг	<b>1 064.0</b>	<b>1 096.2</b>	<b>1 030.7</b>	<b>94.0%</b>	<b>0.01%</b>	1.8%
- Оюутаны тэтгэлэг						
-Нэг удаагийн тэтгэмж,урамшуулг	1 064.0	1 096.2	<b>1 030.7</b>	94.0%	0.01%	1.8%
6.Хөрөнгийн зардал						
үүнээс: төсвийн хөрөнгө						

**Нийт зарлагаас.** from total EXPENDITURE

EXPENDITURE SECTOR	2004 оны мөн үеийн гүйцэтгэл	2005 оны эхний 9 сарын			Нийт зар- лагад ээлэх %	Зарлагад ээлэх % 2005 он
		Төлөв- лөгөө	Гүйцэт- гэл	ТБ %		
<b>11. Эдийн засгийн бусад</b>	113 926.0	157 523.7	<b>136 807.3</b>	86.8%	1.95%	100.0%
1.Цалин хөлс	51 556.2	96 912.6	<b>87 837.7</b>	90.6%	1.25%	64.2%
2.Нийгмийн даатгалын шимтгэл	11 541.7	20 307.3	<b>18 251.7</b>	89.9%	0.26%	13.3%
3.Эрүүл мэндийн даатгалын хураам	2 073.4	4 512.3	<b>2 287.6</b>	50.7%	0.03%	1.7%
4.Бараа үйлчилгээний бусад зардал	47 576.9	35 278.7	<b>28 107.3</b>	79.7%	0.40%	20.5%
- бичиг хэрэг	659.8	678.6	<b>499.1</b>	73.5%	0.01%	1.8%
-гэрэл цахилгаан	847.1	1 665.9	<b>1 221.6</b>	73.3%	0.02%	4.3%
-түлш халаалт	2 118.5	3 889.8	<b>2 807.5</b>	72.2%	0.04%	10.0%
-тээвэр шатахуун	2 286.7	3 290.4	<b>3 079.9</b>	93.6%	0.04%	11.0%
-шуудан холбоо	7 908.6	8 205.0	<b>6 864.6</b>	83.7%	0.10%	24.4%
-цэвэр бохир ус		634.5	<b>308.8</b>	48.7%	0.00%	1.1%
- дотоод албан томилолт	2 361.9	2 790.0	<b>2 758.2</b>	98.9%	0.04%	9.8%
- Гадаад томилолт (арга хэмжээ )						
- Ном, хэвлэл авах						
-хичээл практикийн зардал		3 074.4	<b>4 074.0</b>	132.5%	0.06%	14.5%
-эд хогшил худалдан авах	8 330.2	1 199.7	<b>1 477.3</b>	123.1%	0.02%	5.3%
-нормын хувцасны зардал	165.0	299.4	<b>119.8</b>	40.0%	0.00%	0.4%
- Хоол			<b>500.0</b>		0.01%	1.8%
- Эм						
-урсгал зардал	1 200.1	1 125.0	<b>1 774.3</b>	157.7%		6.3%
- Биеийн тамирын уралдаан,тэмцээн						
- Байрны түрээсийн хөлс	5 000.0	722.7				
-бусад зардал	16 699.0	7 703.3	<b>2 622.2</b>	34.0%	0.04%	9.3%
5.Татаас ба урсгал шилжүүлэг	1 177.8	512.8	<b>323.0</b>	63.0%	0.00%	0.2%
- Оюутаны тэтгэлэг						
-Нэг удаагийн тэтгэмж,урамшуулг	1 177.8	512.8	<b>323.0</b>	63.0%	0.00%	0.2%
6.Хөрөнгийн зардал						
үүнээс: төсвийн хөрөнгө						
<b>12. Ангилалдаагүй зардал</b>	121 759.1	230 812.2	<b>373 856.0</b>	162.0%	5.33%	100.0%
1. Нөөц хөрөнгө	121 759.1	230 812.2	<b>373 856.0</b>	162.0%	5.33%	100.0%
13 Хөрөнгийн зардал	153 887.4					

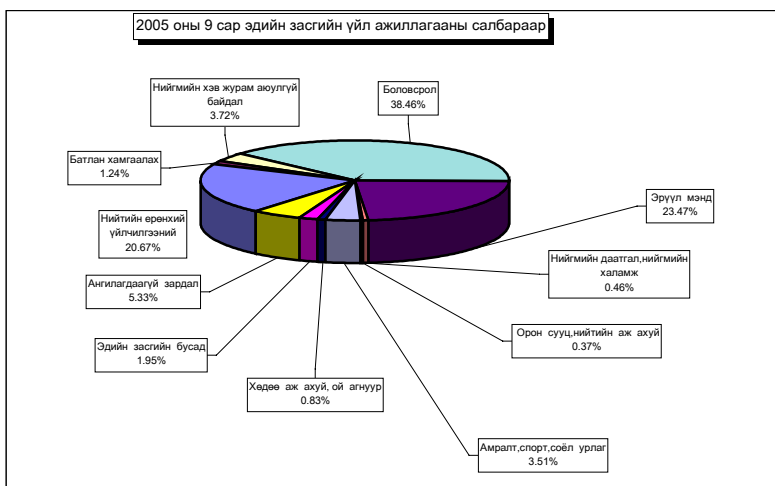

Орон нутгийн төсвийн орлого 485,7 сая ₮ болж, төлөвлөгөө 90,6 хувиар биелэгдэж, төлөвлөгөөг дүнгээр нь Заамар, Сэргэлэн, Алтанбулаг, Баян-Өнжүүл, Аргалант, Баянцагаан, Сүмбэр сумд 98,9 саяас-32,5 мянган ₮-өөр тасалдуулав.

Орон нутгийн орлогоос Аймагт төвлөрөх нэр төрлийг сумдаар үзүүлбэл LOCALBUDGET SOMS, as of first 9 months, thous tog.													
Сумд Suma	Газрын		АБӨЯХ-ийн		Үл хөдлөх		Нөөцийн		Төрийн эмч, хөрөнгө худалдсны, өмч хувьчлалын орлогоуд.		Дүн		
	төл	гүй	төл	гүй	төл	гүй	төл	гүй	төл	гүй	төл	гүй	
Алтанбулаг	2 673.0	3 068.3	3 209.9	2 514.5	196.3						6 079.2	5 582.8	91.8
Аргалант	1 882.8	1 930.5	1 534.2	1 623.7	313.2	148.7					3 730.2	3 702.9	99.3
Архуст	675.0	146.0	1 800.0	1 863.3	180.0	124.6					2 655.0	2 133.9	80.4
Батсүмбэр	4 604.4	5 720.1	4 000.0	5 126.3	536.5	552.6					9 140.9	11 399.0	124.7
Баян	3 000.0	2 892.9	1 000.0	1 717.3	118.5	210.5	2 100.0	3 261.0			6 218.5	8 081.7	130.0
Баяндэлгэр	1 213.2	2 114.6	1 702.3	1 138.7	61.7	76.0					2 977.2	3 329.3	111.8
Баянжаргалан	75.0	78.2	1 999.6	2 665.9	34.0	34.8					2 108.6	2 778.9	131.8
Баян-Өнжүүл	135.0	153.0	2 503.4	2 503.6	84.6	112.3					2 723.0	2 768.9	101.7
Баянхангай	836.0	954.0	1 100.0	1 459.7	31.0	12.0					1 967.0	2 425.7	123.3
Баянцагаан	1 200.0	1 290.0	2 150.0	1 402.5	90.8	34.2	4 057.5	17 100.0			7 498.3	19 826.7	264.4
Баянцогт	2 740.5	2 472.9	1 906.9	1 814.5	770.7	1 030.8					5 418.1	5 318.2	98.2
Баянчандмань	3 600.0	4 320.2	3 450.0	3 659.1	720.0	305.4					7 770.0	8 284.7	106.6
Борнуур	6 444.0	7 999.8	3 750.0	5 247.4	2 189.4	5 538.8					12 383.4	18 786.0	151.7
Бүрэн	288.0	133.7	4 070.5	4 824.1	65.6	70.4					4 424.1	5 028.2	113.7
Дэлгэрхаан	63.0	36.0	717.8	503.9	12.0						792.8	539.9	68.1
Жаргалант	14 000.0	6 802.5	7 271.9	7 159.7	840.0	314.3					22 111.9	14 276.5	64.6
Заамар	69 573.1	72 454.1	11 607.3	15 836.3	11 217.6	10 195.2					92 398.0	98 485.6	106.6
Лун	1 247.1	531.0	3 000.0	2 530.7	453.0	657.0					4 700.1	3 718.7	79.1
Мөнгөнморьт	3 634.2	4 199.6	1 430.0	1 700.7	106.4	88.1					5 170.6	5 988.4	115.8
Өндөрширээт	408.0	230.8	2 290.0	2 279.1	120.0	92.5					2 818.0	2 602.4	92.3
Сүмбэр	4 435.2	2 781.1	2 550.6	1 854.3	243.0	233.8					7 228.8	4 869.2	67.4
Сэргэлэн	21 146.1	16 804.6	1 898.7	2 113.6	145.6	306.5					23 190.4	19 224.7	82.9
Угтаал	3 749.4	2 837.6	3 450.0	3 403.1	152.4	767.6					7 351.8	7 008.3	95.3
Цээл	10 500.0	6 735.8	3 500.0	4 339.3	1 500.0	116.0					15 500.0	11 191.1	72.2
Эрдэнэ	5 151.0	4 507.0	2 700.0	3 124.5	60.9	61.0					7 911.9	7 692.5	97.2
Эрдэнэсант	585.0	1 114.1	3 681.9	4 113.9	465.0	262.4					4 731.9	5 490.4	116.0
Зуунмод	3 000.0	1 959.9	14 592.8	10 594.5	11 407.5	5 830.5	190.0				29 000.3	18 574.9	64.1
Төвлөрсөн орлого		479.5		811.5	20.4				86 927.3	192 003.0	86 927.3	193 314.4	222.4
<b>Дүн</b>	<b>166 859.0</b>	<b>154 747.8</b>	<b>92 867.8</b>	<b>97 925.7</b>	<b>32 115.7</b>	<b>27 196.4</b>	<b>6 157.5</b>	<b>20 551.0</b>	<b>86 927.3</b>	<b>192 003.0</b>	<b>384 927.3</b>	<b>492 423.9</b>	<b>127.9</b>

Орон нутгийн орлогоос Усад төвлөрүүлэх нэр төрлийг сумдаар үзүүлбэл LOCALBUDGET SOMS, as of first 9 months, thous t												
Сумд-sums	Цалингийн ашиг		ААНОАТ		НӨАТ		Онцгой		Орлогоуд-аас: Урьд оны дутуу	Дүн		
	төл	гүй	төл	гүй	төл	гүй	төл	гүй		төл	гүй	
Алтанбулаг	5 534.7	4 793.3	195.2	12.6					113.9	5 729.9	4 805.9	83.9
Аргалант	2 010.5	2 529.0	343.7	7.0					35.7	2 354.2	2 536.0	107.7
Архуст	1 673.4	1 615.8	257.9	25.4			7 420.0	300.0	340.0	9 351.3	1 941.2	20.8
Батсүмбэр	12 392.7	14 906.6	1 634.4	636.3	6 849.0	5 277.5	16 324.0	5 500.0	7 720.4	37 200.1	26 320.4	70.8
Баян	4 718.6	8 336.2	221.8	27.8	456.6				3 056.1	5 397.0	8 364.0	155.0
Баяндэлгэр	1 789.5	2 078.7	468.9	44.6		93.1			154.2	2 258.4	2 216.4	98.1
Баянжаргалан	2 280.5	2 278.0	299.5	186.9					112.4	2 580.0	2 464.9	95.5
Баян-Өнжүүл	1 922.5	2 036.1	479.9	104.6	304.4				109.7	2 706.8	2 140.7	79.1
Баянхангай	1 525.0	2 001.8	31.2						29.3	1 556.2	2 001.8	128.6
Баянцагаан	1 769.7	2 037.8	253.9	30.2					60.0	2 023.6	2 068.0	102.2
Баянцогт	2 189.6	2 193.9	872.1	675.5					348.5	3 061.7	2 869.4	93.7
Баянчандмань	5 116.3	4 980.8	451.2	223.3	1 522.0		11 130.0		713.3	18 219.5	5 204.1	28.6
Борнуур	4 109.6	6 493.6	424.6	2 193.5	380.5		7 420.0		4 519.5	12 334.7	8 687.1	70.4
Бүрэн	2 223.4	2 610.6	120.7						55.0	2 344.1	2 610.6	111.4
Дэлгэрхаан	1 822.9	1 468.7	128.8							1 951.7	1 468.7	75.3
Жаргалант	6 213.2	6 338.5	1 317.7	951.0					1 615.7	7 530.9	7 289.5	96.8
Заамар	81 778.0	74 927.3	323.3	144.8					9 809.5	82 101.3	75 072.1	91.4
Лун	4 655.2	6 205.3	435.7	61.7	761.0		1 484.0	400.0	441.4	7 335.9	6 667.0	90.9
Мөнгөнморьт	3 894.5	4 805.4	197.7	50.3					76.9	4 094.2	4 855.7	118.6
Өндөрширээт	2 715.4	2 628.8	152.0	54.4					3.5	2 867.4	2 683.2	93.6
Сүмбэр	2 027.0	2 259.3	1 822.7	635.1					763.0	3 849.7	2 893.4	75.2
Сэргэлэн	3 490.1	2 356.0	1 347.4	1.9	380.5				114.3	5 218.0	2 357.9	45.2
Угтаал	2 801.4	3 294.3	343.7	257.5					349.0	3 145.1	3 551.8	112.9
Цээл	2 574.2	3 390.9	3 460.7	803.2					1 533.0	6 034.9	4 194.1	69.5
Эрдэнэ	5 287.8	6 761.0	1 699.0	2 536.3					2 837.2	6 986.8	9 297.3	133.1
Эрдэнэсант	4 217.8	4 780.8	273.5	192.1	3 044.0				336.2	7 535.3	4 972.9	66.0
Зуунмод	123 300.1	121 094.4	19 013.5	18 035.5	89 202.0	72 991.7	117 222.0	72 322.9	80 228.4	348 737.6	284 444.5	81.6
<b>Бүгд</b>	<b>294 033.6</b>	<b>299 201.9</b>	<b>36 572.7</b>	<b>27 891.5</b>	<b>102 900.0</b>	<b>78 362.3</b>	<b>161 000.0</b>	<b>78 522.9</b>	<b>115 476.1</b>	<b>594 506.3</b>	<b>483 978.6</b>	<b>81.4</b>
Төвийн бүс	136 017.1	132 317.6	21 289.9	18 184.8	89 886.9	72 991.7	117 222.0	72 322.9	80 626.3	384 415.9	295 817.0	81.2
Зүүн бүс	19 644.3	25 875.1	3 146.8	2 871.3	456.6	93.1	7 420.0	300.0	6 576.8	30 667.7	29 139.5	95.0
Баруун бүс	104 313.3	101 308.5	5 269.6	1 513.7	3 805.0		1 484.0	400.0	12 556.9	114 871.9	103 222.2	89.9
Хойд бүс	34 058.9	39 700.7	6 866.4	5 321.7	8 751.5	5 277.5	34 874.0	5 500.0	15 716.1	84 550.8	55 799.9	66.0

**Орон нутгийн төсвийн орлого, зарлагыг сумдаар**

LOCAL BUDGET, EXPENDITURE SOMS, as of first 9 months, thous tog /Мян.₮/

Soms	О Р Л О Г О , R E V E N U E			З А Р Л А Г А , E X P E N D I T U R E			НИЙТ ДУНД ЭЗЛЭХ ХУВЬ		Орлогыг Зарлагад	
	Жилийн эхнээс			Жилийн эхнээс			Орлогод	Зарлагад		
	Төлөвлөгөө	Гүйцэтгэл	үүнээс 2004 оны дутуу	ТБ хувь	Төлөвлөгөө	Гүйцэтгэл				ТБ хувь
Алтанбулаг	15 029.0	12 349.5		82.2%	142 362.8	128 776.7	90.5%	1.26%	1.83%	9.59%
Аргалант	5 333.5	4 949.2	189.1	92.8%	130 311.4	116 646.3	89.5%	0.51%	1.66%	4.24%
Архуст	4 072.0	4 102.0		100.7%	98 874.1	99 755.0	100.9%	0.42%	1.42%	4.11%
Батсүмбэр	20 042.4	28 448.7	717.7	141.9%	213 190.0	207 987.3	97.6%	2.91%	2.96%	13.68%
Баян	4 971.0	5 305.0	450.9	106.7%	113 043.9	94 461.0	83.6%	0.54%	1.35%	5.62%
Баяндэлгэр	5 828.2	9 504.0	400.6	163.1%	109 677.1	95 920.5	87.5%	0.97%	1.37%	9.91%
Баянжаргалан	5 874.0	9 761.4	691.5	166.2%	106 129.7	100 520.2	94.7%	1.00%	1.43%	9.71%
Баян-Өнжүүл	8 305.6	6 622.7	937.5	79.7%	107 208.2	107 461.6	100.2%	0.68%	1.53%	6.16%
Баянхангай	7 067.5	11 218.9	154.4	158.7%	111 292.2	112 923.3	101.5%	1.15%	1.61%	9.93%
Баянцагаан	6 035.0	5 851.2	1 469.1	97.0%	110 686.6	101 942.5	92.1%	0.60%	1.45%	5.74%
Баянцогт	5 555.0	6 772.9	388.7	121.9%	131 809.6	125 083.4	94.9%	0.69%	1.78%	5.41%
Баянчандмань	12 267.0	15 715.1	110.6	128.1%	182 648.2	176 275.3	96.5%	1.61%	2.51%	8.92%
Борнуур	12 918.0	19 188.8	2 280.0	148.5%	181 461.8	181 330.0	99.9%	1.96%	2.58%	10.58%
Бүрэн	7 392.0	9 438.9	943.8	127.7%	118 186.9	122 059.1	103.3%	0.96%	1.74%	7.73%
Дэлгэрхаан	3 606.0	3 794.5	110.0	105.2%	105 914.3	95 655.1	90.3%	0.39%	1.36%	3.97%
Жаргалант	10 816.0	16 203.3	42.7	149.8%	229 880.5	225 261.6	98.0%	1.66%	3.21%	7.19%
Заамар	232 222.0	133 341.6	1 955.7	57.4%	300 217.1	316 532.3	105.4%	13.63%	4.51%	42.13%
Лүн	10 860.0	14 705.3	643.2	135.4%	158 361.7	160 567.4	101.4%	1.50%	2.29%	9.16%
Мөнгөнморьт	12 103.0	15 612.5	69.0	129.0%	129 259.7	128 171.3	99.2%	1.60%	1.83%	12.18%
Өндөрширээт	5 864.5	10 182.8	384.7	173.6%	111 619.7	108 783.4	97.5%	1.04%	1.55%	9.36%
Сүмбэр	3 790.0	3 657.5	40.0	96.5%	117 787.5	112 586.4	95.6%	0.37%	1.60%	3.25%
Сэргэлэн	66 495.0	31 787.3	2 095.1	47.8%	95 133.9	90 178.8	94.8%	3.25%	1.28%	35.25%
Угтаал	5 910.0	8 588.5	184.3	145.3%	177 863.7	177 614.9	99.9%	0.88%	2.53%	4.84%
Цээл	6 249.1	7 379.1	313.9	118.1%	175 155.4	169 792.0	96.9%	0.75%	2.42%	4.35%
Эрдэнэ	24 723.8	35 038.8	186.5	141.7%	87 709.7	108 215.5	123.4%	3.58%	1.54%	32.38%
Эрдэнэсант	12 045.4	12 370.9	600.6	102.7%	413 136.2	190 025.1	46.0%	1.26%	2.71%	6.51%
Зуунмод	21 028.7	43 851.5	9 701.8	208.5%	1116 618.9	863 930.7	77.4%	4.48%	12.31%	5.08%
<b>Төвлөрсөн</b>	<b>384 927.3</b>	<b>492 423.9</b>	<b>45 637.9</b>	<b>127.9%</b>	<b>2423 953.5</b>	<b>2501 550.5</b>	<b>103.2%</b>	<b>50.34%</b>	<b>35.63%</b>	<b>19.68%</b>
<b>Сумдын дун</b>	<b>536 403.6</b>	<b>485 741.9</b>	<b>25 061.4</b>	<b>90.6%</b>	<b>5075 540.8</b>	<b>4518 456.7</b>	<b>89.0%</b>	<b>49.66%</b>	<b>64.37%</b>	<b>10.75%</b>
<b>Бүх дүн</b>	<b>921 330.9</b>	<b>978 165.8</b>	<b>70 699.3</b>	<b>106.2%</b>	<b>7499 494.3</b>	<b>7020 007.2</b>	<b>93.6%</b>	<b>100%</b>	<b>100%</b>	<b>13.93%</b>
Төв бүс	501 820.5	592 886.1	59 841.4	118.1%	3995 963.9	3793 840.8	94.9%	60.61%	54.04%	15.63%
Хойд бүс	70 721.9	94 935.5	3 768.8	134.2%	1187 089.0	1145 170.3	96.5%	9.71%	16.31%	8.29%
Баруун бүс	291 216.5	211 020.5	5 290.6	72.5%	1671 747.2	1453 952.6	87.0%	21.57%	20.71%	14.51%
Зүүн бүс	57 572.0	79 323.7	1 798.5	137.8%	644 694.2	627 043.5	97.3%	8.11%	8.93%	12.65%

**Төсвийн зарлагыг сумдаар**

EXPENDITURE SOMS, as of first 9 months, thous tog

Soms	Зарлага , Expenditure		НИЙТ ЗАРЛАГААС				Сумдад өгсөн дотцац
	Жилийн эхнээс		Цалин	Зарлагад эз %	НДШ, ЭМД	бараа үйлч бусад	
	Төлөвлөгөө	Гүйцэтгэл					
Алтанбулаг	142 362.8	128 776.7	56 011.5	43.50%	14 787.0	57 978.2	107 214.6
Аргалант	130 311.4	116 646.3	42 885.4	36.77%	11 902.6	61 858.3	94 326.1
Архуст	98 874.1	99 755.0	41 955.6	42.06%	11 233.3	46 566.1	84 538.9
Батсүмбэр	213 190.0	207 987.3	85 522.9	41.12%	22 537.3	99 927.1	162 764.1
Баян	113 043.9	94 461.0	48 155.9	50.98%	12 404.7	33 900.4	88 093.1
Баяндэлгэр	109 677.1	95 920.5	37 272.7	38.86%	9 769.1	48 878.7	85 775.6
Баянжаргалан	106 129.7	100 520.2	44 337.7	44.11%	11 986.4	44 196.1	89 212.7
Баян-Өнжүүл	107 208.2	107 461.6	37 732.5	35.11%	10 281.4	59 447.7	100 525.9
Баянхангай	111 292.2	112 923.3	43 757.4	38.75%	12 756.9	56 409.0	91 396.4
Баянцагаан	110 686.6	101 942.5	43 208.0	42.38%	11 407.1	47 327.4	87 435.7
Баянцогт	131 809.6	125 083.4	47 260.4	37.78%	12 373.0	65 450.0	117 430.3
Баянчандмань	182 648.2	176 275.3	73 613.2	41.76%	18 744.9	83 917.2	152 224.3
Борнуур	181 461.8	181 330.0	75 881.4	41.85%	19 680.8	85 767.8	164 304.2
Бүрэн	118 186.9	122 059.1	56 194.2	46.04%	15 418.3	50 446.6	100 917.5
Дэлгэрхаан	105 914.3	95 655.1	37 850.7	39.57%	10 190.9	47 613.5	87 525.1
Жаргалант	229 880.5	225 261.6	95 570.5	42.43%	26 491.4	103 199.7	197 384.8
Заамар	300 217.1	316 532.3	112 382.9	35.50%	31 729.1	172 420.3	254 036.7
Лүн	158 361.7	160 567.4	63 262.5	39.40%	16 701.3	80 603.6	136 913.6
Мөнгөнморьт	129 259.7	128 171.3	53 644.8	41.85%	13 529.5	60 997.0	121 187.4
Өндөрширээт	111 619.7	108 783.4	44 900.3	41.27%	13 057.3	50 825.8	98 521.6
Сүмбэр	117 787.5	112 586.4	49 501.5	43.97%	12 951.5	50 133.4	102 133.5
Сэргэлэн	95 133.9	90 178.8	39 714.3	44.04%	10 696.7	39 767.8	83 026.3
Угтаал	177 863.7	177 614.9	59 894.8	33.72%	15 812.2	101 907.9	168 323.6
Цээл	175 155.4	169 792.0	64 442.6	37.95%	18 076.3	87 273.1	158 996.2
Эрдэнэ	87 709.7	108 215.5	34 401.1	31.79%	9 603.1	64 211.3	99 608.7
Эрдэнэсант	413 136.2	190 025.1	85 299.3	44.89%	23 657.5	81 068.3	176 345.7
Зуунмод	1116 618.9	863 930.7	261 964.4	30.32%	66 490.9	535 475.4	825 492.0
<b>Төвлөрсөн</b>	<b>2423 953.5</b>	<b>2501 550.5</b>	<b>798 283.6</b>	<b>31.91%</b>	<b>148 348.6</b>	<b>1554 918.3</b>	<b>2104 721.6</b>
<b>Сумдын дун</b>	<b>5075 540.8</b>	<b>4518 456.7</b>	<b>1736 618.5</b>	<b>38.43%</b>	<b>464 270.5</b>	<b>2317 567.7</b>	<b>4035 654.6</b>
<b>Бүх дүн</b>	<b>7499 494.3</b>	<b>7020 007.2</b>	<b>2534 902.1</b>	<b>36.11%</b>	<b>612 619.1</b>	<b>3872 486.0</b>	<b>6140 376.2</b>

Төсвийн зарлага төсөвт байгууллагаар				EXPENDITURE Government organization, as of first 9 months.						
(мян-төг) thous tog	З А Р Л А Г А , EXPENDITURE			НИЙТ ЗАРЛАГААС				Олгосон татаас	Авлага	Өгнөг
	Жилийн эхнээс			Цалин	Зарлагад эзлэх %	НДШ, ЭМД	Бараа үйлч бусад			
	Төлөө	Гүйцэтгэл	ТБ хувь							
Аймгийн ЭДТГ	177 843.8	172 210.2	96.8%	43 781.6	25.4%	11 634.3	116 794.3	164 150.1		
Аймгийн ИТХураал	20 239.5	18 410.1	91.0%	5 500.3	29.9%	1 547.6	11 362.2	18 410.1		
Аудитын газар	20 688.1	20 204.1	97.7%	9 711.7	48.1%	2 365.7	8 126.7	20 195.5		
Ар жанчилал	119 030.6	127 917.4	106.7%	26 603.5	20.9%	8 279.0	92 134.9	20 671.4		
Статистик хэлтэс	10 219.2	8 126.4	79.5%	4 873.2	60.0%	1 290.0	1 983.2	8 126.4		
МХГазар	61 709.4	59 273.7	96.1%	30 730.4	51.9%	8 199.2	20 335.1	58 848.3	100.0	
Цагаагийн газар	272 692.7	261 080.9	95.7%	151 157.0	57.9%	7 161.1	102 762.8	256 648.9	216.8	30 826.3
ГХШТаб	91 951.2	86 810.4	94.4%	51 161.9	58.9%	3 500.8	32 147.7	86 810.4		128.7
Өрхийн эмнэлэг	33 495.3	27 169.7	81.1%				27 169.7			
Ахмадын хороо	2 013.3	5 963.5	296.2%	2 872.3	48.2%		3 091.2	5 963.5		
Хүүхдийн төлөө төв	29 472.3	24 011.1	81.5%	14 511.0	60.4%	1 226.1	8 274.0	22 008.1		
ХХҮхэлтэс	27 980.4	26 232.1	93.8%	9 221.6	35.2%	2 536.4	14 474.1	23 798.0		
ХХААҮГазар	58 258.5	58 233.4	100.0%	15 840.0	27.2%	4 210.8	38 182.6	46 684.7		
СХЗТөв	14 429.3	12 430.1	86.1%	5 629.4	45.3%	1 489.3	5 311.4	4 832.9	3 135.0	1 086.2
БОАлба	36 678.3	26 230.4	71.5%	20 047.1	76.4%	5 327.6	855.7	25 704.4		
Цагуур	76 943.8	74 135.7	96.4%	47 650.2	64.3%	12 496.3	13 989.2	73 668.6		
Хот тохижуулах	27 199.9	26 188.8	96.3%				26 188.8	24 212.6		
Ангилалдаагүй	4 500.0	21 971.7	488.3%				21 971.7	129 270.2		
Намын суудал	6 562.4	6 562.2	100.0%				6 562.2	6 562.2		
Нөөц сан	74 999.8	92 056.2	122.7%				92 056.2	92 056.2		
Мал эмнэлэг	42 750.0	42 750.0	100.0%				42 750.0	42 750.0		
Замын сан	80 000.0	86 520.2	108.2%				86 520.2	86 520.2		
Орон нутгийн ХО	22 000.0	123 995.2	563.6%				123 995.2	123 995.2		
Улсын төсвийн ХО										
Хүүхдийн сувилал	38 918.8	36 961.6	95.0%	12 442.0	33.7%	3 190.1	21 329.5	33 946.4	3 692.7	720.7
Боловсрол төв	37 711.1	35 580.2	94.3%	9 990.7	28.1%	2 495.6	23 093.9	35 292.0		
Нэгдсэн эмнэлэг	561 633.2	572 064.9	101.9%	210 406.0	36.8%	41 631.7	320 027.2	387 867.0	476.8	35 330.8
ЭМГазар	160 005.9	145 824.0	91.1%	53 383.7	36.6%	11 106.2	81 334.1	142 924.4	26 895.1	565.0
Өвөржанчивлан	131 456.5	131 564.0	100.1%	28 827.6	21.9%	7 796.7	94 939.7	36 612.3		
БТССТөв	51 551.9	48 966.3	95.0%	9 613.9	19.6%	2 583.9	36 768.5	46 889.1		24 531.1
Аймгийн музей	20 813.0	19 107.3	91.8%	6 965.4	36.5%	1 838.7	10 303.2	13 325.3	2 150.0	
ТХХүрээлэн	68 153.9	66 988.1	98.3%	21 627.5	32.3%	4 911.7	40 448.9	66 232.7	861.7	974.8
Номын сан	42 051.4	36 910.6	87.8%	5 726.6	15.5%	1 529.8	29 654.2	36 356.8		
<b>ДҮН</b>	<b>2423 983.5</b>	<b>2501 550.5</b>	<b>103.2%</b>	<b>798 283.6</b>	<b>31.9%</b>	<b>148 348.6</b>	<b>1554 918.3</b>	<b>2104 721.6</b>	<b>74 269.1</b>	<b>94 034.9</b>

Төсөвт байгууллагуудын Өглөгийн үлдэгдэл thous tog (мян, ₮)

Д/д	Хэмжих нэгж	2004 эцсийн байдлаар	2005 оны 09 сарын 30-ны үлдэгдэл	үүнээс: Өглөг үүссэн хугацаагаар		
				31-60 өдөр	61-120 өдөр	121- өдрөөс дээш
<b>Төсөвт байгууллагуудын өглөг Бүгд</b>						
1	ү Цалингийн	мян, ₮ 43 241.9	124 987.6	27 436.9	709.9	96 840.8
2	ү НДШ	мян, ₮ 620.3	5 456.5	3 634.4		1 822.1
3	ү ЭМД	мян, ₮ 38.5				
4	н Гэрэл цахилгаан	мян, ₮ 13 747.5	128.4	52.0		76.4
5	н Түлш, халаалт	мян, ₮ 4 662.7	30 657.6	1 781.2		28 876.4
6	н Цэвэр, бохир ус	мян, ₮	2 995.1	1 686.0	64.0	1 245.1
7	э Шуудан, холбоо	мян, ₮ 500.0	3 200.9	2 034.3		1 166.6
8	н Тээвэр, шатахуун	мян, ₮	8 163.5	3 932.2		4 231.3
9	н Хоол	мян, ₮ 3 455.1	1 222.4	1 222.4		
10	э Эм	мян, ₮	24 364.0	852.3		23 511.7
11	н Дотоод албан томилолт	мян, ₮	1 230.1	580.1		650.0
12	н Урсгал засвар	мян, ₮	138.2	138.2		
13	с Байр түрээсийн зардал	мян, ₮ 1 750.7				
13	с Бусад	мян, ₮ 8 315.2	23 943.5			23 943.5
<b>Төсөвт байгууллагуудын өглөг Бүгд</b>						
1	ү Цалингийн	хувь 100.0%	100.0%	21.95%	0.57%	77.48%
2	ү НДШ	хувь 1.43%	4.37%	2.91%		1.46%
3	ү ЭМД	хувь 23.48%	18.79%	9.22%	0.52%	9.06%
4	н Гэрэл цахилгаан	хувь 0.03%				
5	н Түлш, халаалт	хувь 31.79%	0.10%	0.04%		0.06%
6	н Цэвэр, бохир ус	хувь 10.78%	24.53%	1.43%		23.10%
7	э Шуудан, холбоо	хувь хувь	2.40%	1.35%	0.05%	1.00%
8	н Тээвэр, шатахуун	хувь 1.16%	2.56%	1.63%		0.93%
9	н Хоол	хувь хувь	6.53%	3.15%		3.39%
10	э Эм	хувь 7.99%	0.98%	0.98%		
11	н Дотоод албан томилолт	хувь хувь	19.49%	0.68%		18.81%
12	н Урсгал засвар	хувь хувь	0.98%	0.46%		0.52%
13	с Бусад	хувь хувь	0.11%			
13	с Бусад	хувь 19.23%	19.16%			19.16%



**Төсвийн Өглөг (өр)-ийг сумдын нэрээр, төсөвтэй ш,  
харьцдаг байгууллагуудын дүнгээр үзүүлбэл:**

Soms	Нийт өглөг (мян-₮)	Ү Ү Н Э Э С			Авлага
		цалин	НДШ	бусад	
Алтанбулаг					
Аргалант					
Архуст	1 063.4		400.0	663.4	
Батсүмбэр					264.1
Баян	8 885.7		7 694.7	1 191.0	666.3
Баяндэлгэр	63.0			63.0	23 823.7
Баянжаргалан					5 647.1
Баян-Өнжүүл					864.7
Баянхангай	143.0		143.0		
Баянцагаан					55.0
Баянцогт	1 984.5	931.9	350.3	702.3	1 360.3
Баянчандмань	1 200.0		300.0	900.0	1 200.0
Борнуур	780.0			780.0	
Бүрэн					
Дэлгэрхаан	7 806.9	2 626.2		5 180.7	1 004.9
Жаргалант	25.0			25.0	22 145.9
Заамар	4 452.6	333.5	578.4	3 540.7	5 708.4
Лүн					229.0
Мөнгөнморьт	431.0		431.0		
Өндөрширээт	257.2			257.2	162.0
Сүмбэр	1 066.1	1 066.1			
Сэргэлэн	821.0			821.0	2 904.2
Угтаал					
Цээл	500.0			500.0	12 871.4
Эрдэнэ					5 563.9
Эрдэнэсант	979.8		396.1	583.7	2 047.3
Зуунмод	493.5		99.1	394.4	3 215.3
Төвлөрсөн	94 034.9	4 988.8	13 094.8	80 441.3	74 269.1
<b>Сумдын дүн</b>	<b>30 952.7</b>	<b>4 957.7</b>	<b>10 392.6</b>	<b>15 602.4</b>	<b>89 733.5</b>
<b>Бүх дүн</b>	<b>124 987.6</b>	<b>5 456.5</b>	<b>23 487.4</b>	<b>96 043.7</b>	<b>164 002.6</b>

### Мөнгө, зээл, хадгаламж

Монгол шуудан, Хас, Зоос банкны салбарууд, ХААН банкны УБ төв салбарын харьяа тооцооны төвийн дүнгээр **2005 оны эхний 9 сард** кассын орлого **41342.4 сая ₮**, кассын зарлага **39729.5 сая ₮** болж, гүйлгээнд **276.8 сая ₮** байгаа нь өмнөх сарын эцсээс **87.9 сая ₮-өөр өслөө.**

	Банкны кассын орлого, зарлага. (сая-төг)							Орлого % Зарлага Revenue to expenditure ratio. %
	REVENUE, EXPENDITURE, BANK OF CASH m In tog							
	Орлого revenue			Зарлага expenditure				
Системийн банкны зузаат- гал	Бусад цээр орлого	Дүн Total	Системийн банкнд шилжүүл- сэн	Бусад цээр зарлага	Дүн Total			
Салбар, тооцооны кассуудын дүн Total bank	1 877.1	13 706.7	41 342.4	1 788.4	12 211.4	39 729.5	104.06%	
-ХАА-н банкны тооцооны касс Agriculture Bank	1 735.0	9 669.9	11 404.9	250.0	9 589.3	9 839.3	115.91%	
-Мон-шуудан банкны салбар Post Givo Bank	12.1	2 711.4	2 723.5	1 335.4	1 367.3	2 702.7	100.77%	
-Хас банкны салбар Khasbank	130.0	1 324.4	1 454.4	200.0	1 254.8	1 454.8	99.97%	
-Зоос банкны салбар Zoosbank	1 540.0	24 219.6	25 759.6	14.6	25 718.1	25 732.7	100.10%	

ХААН банкны харьяа тооцооны төвүүд, Монгол шуудан, Хас, Зоос банкны салбаруудад аж ахуйн нэгж, байгууллагуудад **жигж худалдаа, үйлдвэрлэлийг** дэмжих үүднээс олгосон зээлийн үлдэгдэл 9 сарын 30-ний байдлаар **6508.3** сая ₮ байгаа нь өмнөх сарын эцсээс **567.2** сая ₮-өөр өслөө.

**Зээлийн өрийн үлдэгдэл** (сая-төг)  
**LOANS OUTSTANDING, at the end of month, mln tog**

	Зээлийн өрийн үлдэгдэл <i>Loans outstandine</i>					Үүнээс хугацаа хэтэрсэн <i>of which : overdue</i>		
	2004 оны				2005 он	2004 оны		2005 он
	3-30	6-30	9-30	12-30	09-30	06-30	12-30	09-30
<b>Банкны системийн дүн</b>	<b>1452.5</b>	<b>1799.7</b>	<b>2065.8</b>	<b>2178.1</b>	<b>6508.3</b>	<b>35.5</b>		<b>170.9</b>
<b>Total bank</b>								
ү -ХАА-н банкны тооцооны касс Agriculture Bank	681.0	753.3	824.4	780.65	4124.1	18.4		87.0
ү -Мон-шуудан банкны салбар Post Givo Bank	198.7	211.3	229.2	269.7	407.9	6.0		36.5
э -Хас банкны салбар Khasbank	199.0	324.1	328.9	412.15	937.1	2.2		10.70
с - Зоос банкны салбар Zoosbank	373.8	511.0	683.3	715.6	1039.2	8.9		36.70

2005 он гарсаар Засгийн газраас бичил бизнесийг дэмжих ажлын хүрээнд оны эхний 9 сард **4397** зээлдэгч нарт **4547,1** сая төгрөгийн зээл олгожээ.

**2005 онд Бичил бизнест олгосон зээл** (сая төг )

**LOANS OUTSTANDING, at the end of month, mln tog**

	Бичил бизнест олгосон зээл <i>Loans outstandine</i>		Зээлийн хүүгийн дундаж <i>LOAN RATE</i>	
	Зээлдэгчийн тоо	Зээлийн хэмжээ Total Loan	Үйлдвэрлэлийн Enterprise	Худадаа Trade
<b>Банкны системийн дүн</b>	<b>4397</b>	<b>4547.1</b>	<b>x</b>	<b>x</b>
<b>Total bank</b>				
ү -ХАА-н банкны тооцооны касс Agriculture Bank	1151	1830.5	3.5	3.5
ү -Мон-шуудан банкны салбар Post Givo Bank	372	439.4	2.0	3.5
э -Хас банкны салбар Khasbank	1880	1142.3	3.0	3.0
с - Зоос банкны салбар Zoosbank	994	1134.9	3.0	3.4

Иргэдийн хувийн хадгаламж 9 сарын 30-ний байдлаар **2369.6** сая ₮-т хүрлээ.

**Иргэдийн хадгаламжийн үлдэгдэл, хүү**  
REMAINDER OF INDIVIDUAL DEPOSITS, RATE

(сая, төгрөгөөр)  
mln tog, by months %

	Хадгаламжийн үлдэгдэл Remainder deposits					Хадгаламжийн хүүний сарын дундаж хувь	
	2004 оны				2005	Хугацаатай	Хугацаагүй
	03-30	07-30	09-30	12-30	09-30		
<b>Банкны системийн дүн Total bank</b>	<b>619.96</b>	<b>672.1</b>	<b>781.8</b>	<b>1051.0</b>	<b>2369.6</b>	<b>1.57</b>	<b>0.69</b>
-ХАА-н банкны тооцооны касс Agriculture Bank	176.1	189.0	229.3	398.7	1420.6	1.5	0.8
-Мон-шуудан банкны салбар Post Givo Bank	241.5	260.5	272.5	265.2	410.5	1.55	0.75
-Хас банкны салбар Khasbank	71.16	99.5	120.6	121.5	164.4	1.42	0.70
-Зоос банкны салбар Zoosbank	131.18	123.1	159.4	265.6	374.1	1.8	0.50

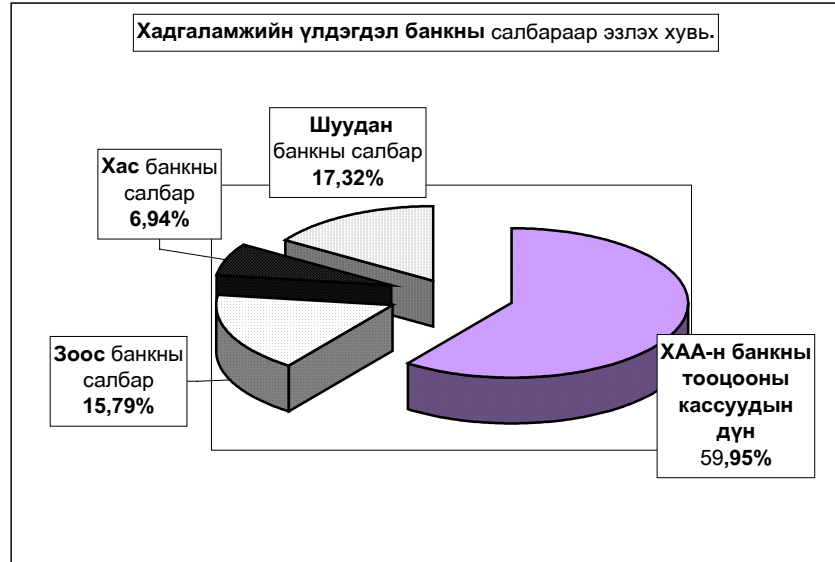

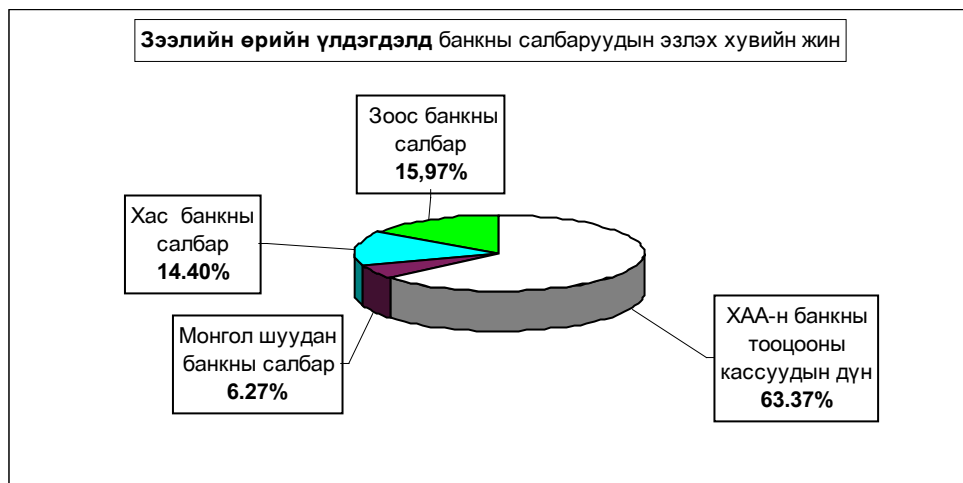
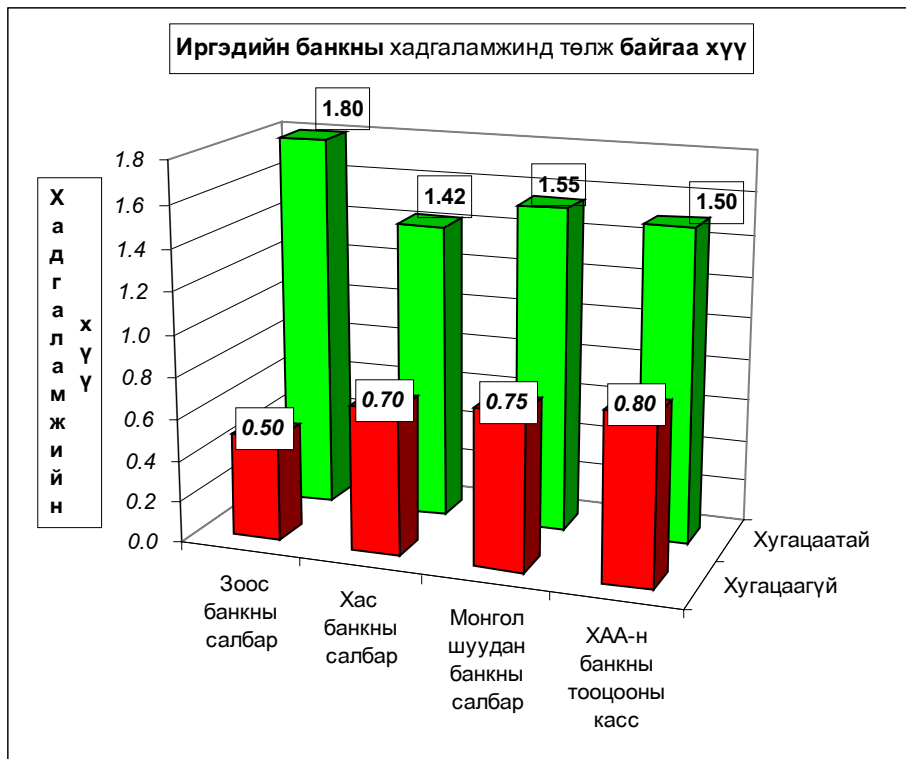

## Нийгмийн даатгал

Нийгмийн даатгалын байгууллагын мэдээгээр 2005 оны эхний 9 сард **НДШ-ийн орлого 1533.2 сая ₮** болж төлөвлөгөө **101.38** хувь биелэв. **НДШ-ийн** орлогын төлөвлөгөөг **бүх сумд 0.04-3.0** хувиар **давуулан** биелүүллээ. Тэтгэвэр, тэтгэмжинд **3293.1 сая ₮** олгож, олголтын хувь **100.0%** болов.

Нийгмийн даатгалын сангийн орлого, зарлага. (2005 оны эхний IX сард)

Үзүүлэлтүүд	Т о о		Төлсөн шимтгэл, олгосон тэтгэвэр, тэтгэмж (мянган-₮)			
	2004 IX	2005-IX	2004-IX	2005-IX		
1.Даатгуулагчдын тоо-бүгд	0	795	795	0.0	1436 336.5	1533 255.8
-Аж ахуйн нэгж, байгууллага		519	519		937 683.8	1000 955.7
-Төсөвт байгууллага		276	276		498 652.7	532 300.1
2.Олгосон тэтгэвэр -бүгд	0	10538	10627	0.0	2978 328.2	3220 244.9
-Өндөр настны		7430	7351		2220 588.3	2319 047.9
-Хөгжлийн бархшээлтэй иргэдийн		1803	2001		405 726.8	509 701.8
-Тэжээгчээ алдсны		1105	1053		274 798.1	296 479.7
-Цэргийн		200	222		77 215.0	95 015.5
<b>Нийт дүн</b>	<b>0</b>	<b>11333</b>	<b>11422</b>	<b>0.0</b>	<b>4414 664.7</b>	<b>4753 500.7</b>

(Сумдаар, мянган-₮)	Н Д Ш - ийн орлого					Олгосон тэтгэвэр, тэтгэмж			Э М Д-ын гэрээт санхүүжилт		
	Төлөвлөгөө	Гүйцэтгэл	Хувь	Өгсөн татаас	Орлого бүгд	Тэтгэвэр		Хувь	санхүүжилт		
						Олгох	Олгосон		Олгох	Олгосон	Хувь
Алтанбулаг	33 600.0	34 002.5	101.20%	75 000.0	109 002.5	108 735.8	108 735.8	100.0%	8 100.0	8 100.0	100.0%
Аргалант	18 200.0	18 745.2	103.00%	34 000.0	52 745.2	52 050.6	52 050.6	100.0%	6 300.0	5 600.0	88.9%
Архуст	15 400.0	15 642.2	101.57%	42 000.0	57 642.2	57 405.3	57 405.3	100.0%	6 300.0	5 600.0	88.9%
Батсүмбэр	70 000.0	70 024.5	100.04%	164 000.0	234 024.5	233 478.3	233 478.3	100.0%	10 800.0	9 600.0	88.9%
Баян	26 600.0	26 907.2	101.13%	53 000.0	79 907.2	79 517.6	79 517.6	100.0%	7 245.0	6 440.0	88.9%
Баяндэлгэр	16 100.0	16 204.2	100.65%	31 000.0	47 204.2	46 545.6	46 545.6	100.0%	6 000.0	5 333.3	88.9%
Баянжаргалан	16 100.0	16 111.0	100.07%	51 000.0	67 111.0	66 682.2	66 682.2	100.0%	6 300.0	5 600.0	88.9%
Баян-Өнжүүл	16 100.0	16 305.2	101.27%	53 000.0	69 305.2	69 187.5	69 187.5	100.0%	6 750.0	6 000.0	88.9%
Баянхангай	16 100.0	16 421.3	102.00%	30 000.0	46 421.3	46 350.5	46 350.5	100.0%	6 300.0	5 600.0	88.9%
Баянцагаан	16 100.0	16 348.7	101.54%	62 000.0	78 348.7	77 859.4	77 859.4	100.0%	7 875.0	7 000.0	88.9%
Баянцогт	19 600.0	19 805.6	101.05%	63 000.0	82 805.6	81 874.1	81 874.1	100.0%	7 125.0	7 125.0	100.0%
Баянчандмань	38 500.0	39 051.6	101.43%	93 000.0	132 051.6	131 268.3	131 268.3	100.0%	8 100.0	7 200.0	88.9%
Борнуур	32 200.0	32 300.4	100.31%	124 000.0	156 300.4	155 964.8	155 964.8	100.0%	10 200.0	9 066.7	88.9%
Бүрэн	16 800.0	16 864.2	100.38%	100 000.0	116 864.2	116 407.6	116 407.6	100.0%	9 000.0	8 000.0	88.9%
Дэлгэрхаан	14 000.0	14 352.2	102.52%	56 000.0	70 352.2	69 962.3	69 962.3	100.0%	6 750.0	6 000.0	88.9%
Жаргалант	51 100.0	51 345.1	100.48%	157 000.0	208 345.1	207 989.9	207 989.9	100.0%	10 800.0	9 600.0	88.9%
Заамар	280 000.0	280 114.8	100.04%		280 114.8	145 971.7	145 971.7	100.0%	11 850.0	11 850.0	100.0%
Лүн	35 000.0	35 674.4	101.93%	53 000.0	88 674.4	88 305.3	88 305.3	100.0%	8 307.0	7 384.0	88.9%
Мөнгөнморьт	22 400.0	22 641.2	101.08%	53 000.0	75 641.2	75 254.0	75 254.0	100.0%	7 125.0	7 125.0	100.0%
Өндөрширээт	16 100.0	16 510.3	102.55%	52 000.0	68 510.3	68 467.5	68 467.5	100.0%	8 250.0	8 250.0	100.0%
Сүмбэр	19 600.0	19 700.2	100.51%	52 000.0	71 700.2	70 915.7	70 915.7	100.0%	6 000.0	6 000.0	100.0%
Сэргэлэн	14 700.0	14 841.2	100.96%	55 000.0	69 841.2	69 793.5	69 793.5	100.0%	6 750.0	6 750.0	100.0%
Утгаал	21 000.0	21 501.3	102.39%	100 000.0	121 501.3	120 586.9	120 586.9	100.0%	8 550.0	7 600.0	88.9%
Цээл	26 600.0	26 710.2	100.41%	65 000.0	91 710.2	91 537.3	91 537.3	100.0%	8 550.0	7 600.0	88.9%
Эрдэнэ	33 600.0	33 705.3	100.31%	84 000.0	117 705.3	116 890.6	116 890.6	100.0%	8 100.0	8 100.0	100.0%
Эрдэнэсант	35 000.0	35 604.2	101.73%	140 000.0	175 604.2	174 689.4	174 689.4	100.0%	12 000.0	12 000.0	100.0%
Зуунмод	591 850.0	605 827.6	102.36%	463 000.0	1068 827.6	669 461.4	669 461.4	100.0%	203 160.8	203 160.8	100.0%
Рашаан сувилал									38 250.0	34 000.0	88.9%
Тахилт СЗЭТ, эмийн үнийн хөнгөлөлт									11 250.0	11 250.0	100.0%
Хорих, цэргийн анги, өрхийн эмнэлэг									29 625.0	26 333.3	88.9%
<b>2005-09 сар</b>	<b>1512 350.0</b>	<b>1533 255.8</b>	<b>101.38%</b>	<b>2305 000.0</b>	<b>3838 255.8</b>	<b>3293 153.1</b>	<b>3293 153.1</b>	<b>100.0%</b>	<b>491 712.8</b>	<b>469 268.1</b>	<b>95.4%</b>
Төвийн бүс	672 350.0	687 325.2	102.2%	708 000.0	1395 325.2	995 037.6	995 037.6	100.0%	232 635.8	231 010.8	99.3%
Зүүн бүс	130 200.0	131 205.1	100.8%	314 000.0	445 205.1	442 295.3	442 295.3	100.0%	41 070.0	38 198.3	93.0%
Баруун бүс	460 600.0	463 752.9	100.7%	596 000.0	1059 752.9	922 278.5	922 278.5	100.0%	79 557.0	74 284.0	93.4%
Хойд бүс	249 200.0	250 972.6	100.7%	687 000.0	937 972.6	933 541.7	933 541.7	100.0%	59 325.0	54 191.7	91.3%
2004-09 сар	1362 130.0	1369 100.0	100.51%	2060 000.0	3429 100.0	3015 261.3	3015 261.3	100.0%	393 053.0	393 053.0	100.0%
2003-09 сар	1307 460.0	1308 010.5	100.04%	1255 800.0	2563 810.5	2257 156.9	2187 156.9	96.9%	393 000.0	378 100.0	96.21%
2002-09 сар	1167 280.5	1168 800.1	100.13%	1090 600.0	2259 400.1	1843 231.1	1843 231.1	100.0%	352 128.8	352 128.8	100.0%
2001-09 сар	1170 600.0	1003 000.0	85.68%	853 500.0	1856 500.0	1703 200.0	1634 200.0	95.9%	343 800.0	343 800.0	100.0%
2000-09 сар	1161 800.0	937 000.0	80.65%	804 350.0	1741 350.0	1602 000.0	1403 400.0	87.6%	362 888.1	322 567.2	88.9%

## Нийгмийн халамж

Нийгмийн халамж үйлчилгээний албаны мэдээгээр 2005 оны эхний 9 сард сумдад **616.7** сая ₮-ийн санхүүжилт хийгдэж нийгмийн халамжийн тэтгэвэр, тэтгэмжийн **олголт 99.68** хувь биелэгдэв. Олон хүүхэдтэйн тэтгэмжэнд **14170** хүүхэд хамрагдлаа.

**Нийгмийн халамжийн үйлчилгээний 2005 оны IX сарын санхүүжилтын мэдээ.**

Үзүүлэлтүүд /мянган-₮/	Хүний тоо			Олгосон тэтгэвэр, тэтгэмж		
	2003-IX	2004-IX	2005-IX	2003-IX	2004-IX	2005-IX
<b>1.Нийгмийн халамжийн тэтгэвэр, тэтгэмж-бүгд</b>	<b>6442</b>	<b>5641</b>	<b>19769</b>	<b>542 466.4</b>	<b>610 179.3</b>	<b>1818 608.3</b>
-Халамжийн тэтгэвэр	1935	1971	2004	201 810.0	258 790.4	1097 851.7
-Жирэмсэн амаржсан	1562	1388	1543	159 258.0	138 442.0	139 444.2
-Хүүхэд асарсаны	2092	1886	1855	147 399.5	169 312.5	171 083.8
-Олон хүүхэдтэй	667	256	14170	23 595.0	31 548.0	400 386.6
-Нярай арчилгааны	136	113	152	3 440.2	3 167.9	3 762.0
-Ихэр хүүхдийн	9	2	5	320.0	80.0	140.0
-Өнчин хүүхэд үрчлэн авсны	41	45	40	6 643.7	8 838.5	5 940.0
<b>2.Нийгмийн халамжийн болон асрамжийн үйлчилгээ-бүгд</b>	<b>1889</b>	<b>2717</b>	<b>5002</b>	<b>58 242.6</b>	<b>131 362.8</b>	<b>109 142.1</b>
-Халамжийн үйлчилгээ	182	207	467	3 501.4	7 972.7	9 978.7
-Хөгжлийн бэрхшээлтэй иргэдийн	138	103	420	10 195.4	16 600.0	11 265.2
-Ахмад настны хөнгөлөлт	1480	2347	3824	39 435.6	102 470.1	60 650.8
-Партизан, улсын баатарын	29	12	9	3 740.2	3 300.0	725.5
-Ахмад дайчинд 1 удаа тусламж			231			25 341.9
-Алдарт эхийн одон	60	48	51	1 370.0	1 020.0	1 180.0
<b>Нийт дүн</b>	<b>8331</b>	<b>8358</b>	<b>24771</b>	<b>600 709.0</b>	<b>741 542.1</b>	<b>1927 750.4</b>

Сум	Хуваарилагдсан санхүүжилт	Нийгмийн халамжийн үйлчилгээнд зарцуулсан санхүүжилт	Олголтын хувь
Алтанбулаг	17 500.0	17 500.0	100.0%
Аргалант	11 300.0	11 300.0	100.0%
Архуст	11 800.0	11 800.0	100.0%
Батсүмбэр	44 400.0	44 400.0	100.0%
Баян	13 300.0	13 300.0	100.0%
Баяндэлгэр	8 200.0	8 200.0	100.0%
Баянжаргалан	9 900.0	9 900.0	100.0%
Баян-Өнжүүл	12 850.0	12 850.0	100.0%
Баянхангай	12 100.0	12 100.0	100.0%
Баянцагаан	25 500.0	25 500.0	100.0%
Баянцаогт	13 800.0	13 800.0	100.0%
Баянчандмань	25 600.0	25 600.0	100.0%
Борнуур	28 700.0	28 700.0	100.0%
Бүрэн	27 400.0	27 400.0	100.0%
Дэлгэрхаан	17 400.0	17 400.0	100.0%
Жаргалант	34 200.0	34 200.0	100.0%
Заамар	27 600.0	27 600.0	100.0%
Лүн	15 100.0	15 100.0	100.0%
Мөнгөнморьт	12 700.0	12 700.0	100.0%
Өндөрширээт	13 700.0	13 700.0	100.0%
Сүмбэр	10 900.0	10 900.0	100.0%
Сэргэлэн	12 600.0	12 600.0	100.0%
Угтаал	19 000.0	19 000.0	100.0%
Цээл	15 100.0	15 100.0	100.0%
Эрдэнэ	25 800.0	23 800.0	92.25%
Эрдэнэсант	32 200.0	32 200.0	100.0%
Зуунмод	120 000.0	120 000.0	100.0%
<b>2005-09сар</b>	<b>618 650.0</b>	<b>616 650.0</b>	<b>99.68%</b>
Төвийн бүс	188 450.0	188 450.0	100.0%
Зүүн бүс	81 700.0	79 700.0	97.55%
Баруун бүс	179 600.0	179 600.0	100.0%
Хойд бүс	168 900.0	168 900.0	100.0%
2004-09 сар	668 474.0	668 474.0	100.0%
2003-09 сар	563 233.0	551 644.3	97.94%
2002-09 сар	458 487.0	435 234.7	94.93%
2001-09 сар	379 807.9	375 307.9	98.82%



## Ү н э , т а р и ф

**а.Аймгийн төвд** 2005 оны **09** сард **бараа үйлчилгээний үнэ тариф** 2000 оны 12 сарын 31-ныхтай харьцуулахад **33.20%**, 2004 оны **09** сарынхтай харьцуулахад **7.95 %**, 2005 оны 09 сард **0.65%**-иар тус тус өсөв. 2005 оны **09** сард бараа үйлчилгээний үнэ тариф, өмнөх сарын өөрчлөлтөөс 0.71 нэгжээр буурлаа.

Хэрэглээний бараа, үйлчилгээний үнийн индекс , 2005.IX  
Consumer price index of certain goods and services, 2005.IX

/аймгийн төвд/ БҮЛЭГ		GROUP	хувь - percentage		
			2005-9 2000-12	2005-9/ 2004-9	2005-9 2005-8
<b>Хүнсний бараа</b>		<b>Foodstuffs</b>	<b>145.26</b>	<b>106.35</b>	<b>99.17</b>
ү	Гурил, гурилан бүтээгдэхүүн	Flour and flour products	118.30	96.24	100.00
ү	Мах, махан бүтээгдэхүүн	Meat and meat products	306.88	138.67	100.00
н	Сүү, сүүн бүтээгдэхүүн	Milk and dairy products	69.88	93.11	100.00
э	Саахар, чихэр, цай, жимс	Sugar, candy, tea, fruits	104.72	108.88	98.61
э	Төмс, хүнсний ногоо	Potatoes and vegetables	89.96	92.75	87.22
с	Хүнсний бусад бараа	Other foodstuffs	131.85	108.80	101.33
	Архи, ундаа, тамхи	Alcohol and tobacco	106.38	102.06	100.00
<b>Хувцас, гутал, бес бараа</b>		<b>Clothing, footwear and cloth</b>	<b>92.39</b>	<b>99.57</b>	<b>103.80</b>
ү	Эрэгтэй хүний хувцас	Men's clothing	117.74	104.14	100.00
ү	Эмэгтэй хүний хувцас	Women's clothing	91.05	96.01	101.42
н	Хүүхдийн хувцас	Children's clothing	118.68	102.98	105.37
ээ	Бүх төрлийн гутал	Footwear	75.95	97.27	106.55
с	Хөвөн, бес бараа	Cloth	120.74	110.93	101.26
<b>Орон сууц, түлш, цахилгаан</b>		<b>Housing, heating, electricity</b>	<b>194.00</b>	<b>139.72</b>	<b>104.70</b>
<b>Гэр ахуйн бараа</b>		<b>Household goods</b>	<b>107.52</b>	<b>96.68</b>	<b>100.00</b>
<b>Эм тариа, эмнэлгийн үйлчилгээ</b>		<b>Medical care and services</b>	<b>125.16</b>	<b>120.98</b>	<b>113.78</b>
<b>Тээвэр, холбооны үйлчилгээ</b>		<b>Transport and communication</b>	<b>163.78</b>	<b>124.46</b>	<b>100.25</b>
<b>Соёл, боловсролын бараа үйлчилгээ</b>		<b>Cultural goods and recreation</b>	<b>114.44</b>	<b>106.86</b>	<b>100.00</b>
<b>Бусад бараа, үйлчилгээ</b>		<b>Other goods and services</b>	<b>96.10</b>	<b>107.97</b>	<b>100.00</b>
<b>Ерөнхий (нийт) индекс</b>		<b>Overall index</b>	<b>133.20</b>	<b>107.95</b>	<b>100.65</b>

Энэ сард хүнсний болон өргөн хэрэгцээт зарим гол нэр төрлийн бараа, бүтээгдэхүүн **цэцэрлэгийн хүүхдийн хоолны мөнгө, эмэгтэй хүний хавар намрын пальто, хүүхдийн ноосон цамц, эмэгтэй хүний өвлийн урт түрийтэй ширэн гутал, хавар намрын гутал, бор хөвөн, налайхын нүүрс, ампициллин, аспирын уухаар, пенициллин тариагаар, витамин С үрлээр, телефон ашиглалтын хөлс зэрэг 12 нэрийн бараа бүтээгдэхүүний үнэ 5,3-66.7 хувиар өссөн нь ерөнхий индекс 0.65 хувиар өсөхөд нөлөөлөв.**

Энэ хугацаанд **алим, төмс, лууван, манжин, байцаа, сонгино** зэрэг **6 нэрийн** хүнсний болон бараа, бүтээгдэхүүний үнэ тариф **буурч, 121 нэрийн** бараа, үйлчилгээний үнэ хэвийн байв.

**Төв аймгийн өргөн хэрэглээний бараа, үйлчилгээний үнийн ИНДЕКС**  
**Consumer price index of selected goods and services in tov**

(Аймгийн төвд )

(2005 оны 09-р сарын байдлаар)

бараа, үйлчилгээний нэр төрөл, хэмжих нэгж	2005-9	2005-9/ 2004-9	2005-9/ 2005-8
	2000-12		
1. Гурил, 1-р зэрэг, кг	115.15	95.00	100.00
2. Гурил, 2-р зэрэг, кг	120.00	94.74	100.00
3. Талх, орон нутгийн, ш	142.86	111.11	100.00
4. Гурилан боов, кг	106.67	100.00	100.00
5. Гоймон, 250 гр	107.14	93.75	100.00
6. Жигнэмэг, 100 гр,	95.24	100.00	100.00
7. Цагаан будаа, кг	133.33	96.30	100.00
8. Шар будаа, кг	121.21	100.00	100.00
9. Хонины мах, 1-р зэрэг, кг	294.12	133.33	100.00
10. Үхрийн мах, 2-р зэрэг, кг	328.77	141.18	100.00
11. Дотор мах, 1 гүзээ	500.00	200.00	100.00
12. Хиам, чанасан, кг	104.76	110.00	100.00
13. Өөхөн тос, кг	100.00	100.00	100.00
14. Шингэн сүү, л	50.00	85.71	100.00
15. Тарагл	66.67	100.00	100.00
16. Цэцгийн тос, кг	78.95	100.00	100.00
17. Хуурай сүү, кг	125.00	109.38	100.00
18. Цагаан тос, кг/Шар тос/	100.00	88.24	100.00
19. Элсэн чихэр, кг	84.62	100.00	100.00
20. Хатуу чихэр, кг, дотоод	95.00	100.00	100.00
21. Ирис, гадаад, кг	76.92	90.91	100.00
22. Шоколад, 100 гр	100.00	111.11	100.00
23. Ногоон цай	135.00	128.57	100.00
24. Алим, кг	160.00	123.08	80.00
25. Варенье, гадаад	100.00	117.65	100.00
26. Төмс, кг	66.67	100.00	80.00
27. Байцаа, кг	87.50	77.78	87.50
28. Лууван, кг	100.00	88.89	80.00
29. Манжин, кг	133.33	66.67	80.00
30. Бөөрөнхий сонгино, кг	87.50	87.50	100.00
31. Шилтэй өргөст хэмх	142.11	135.00	100.00
32. Шилтэй ногооны салат, кг	120.00	96.00	100.00
33. Иоджуулсан давс, кг	96.15	113.64	100.00
34. Ургамлын тос, л	152.63	101.40	100.00
35. Цуу, 170 гр	91.67	100.00	100.00
36. Майонез, Найнз, 500 гр	114.29	117.65	100.00
37. Бульон, үхрийн, 1ш	125.00	100.00	100.00
38. Гуанзны иж бүрдэл хоол	133.33	111.89	100.00
39. Цэцэрлэгийн хүүхдийн хоолны сарын дундаж үнэ	204.08	133.93	126.05
40. Архи, 0.5л	93.75	100.00	100.00
41. Пиво, Cass, 0.33л	160.00	145.45	100.00
42. Ундаа, 0.5л	100.00	100.00	100.00
43. Янжуур, Болгар, хайрцаг	125.00	100.00	100.00
44. Дүнсэн тамхи, боодол	111.11	100.00	100.00
45. Эрэгтэй хүний синтефон дотортой куртка, 48-50 раз	125.00	100.00	100.00
46. Костюм, хэмжээ 48-50, /Улс, материалыг сонгох	77.27	85.00	100.00



Бараа, үйлчилгээний нэр төрөл, хэмжих нэгж	үргэлжлэл		
	2005-9 2000-12	2005-9/ 2004-9	2005-9/ 2005-8
47. Жинсэн өмд, 31-33 раз	113.33	100.00	100.00
48. Сорочка, урт ханцуйтай, Хятад	85.71	120.00	100.00
49. Ноосон цамц, 50% ноос, хэмжээ 48-50	108.33	100.00	100.00
50. Эргэтэй хүний футболка, 100% хөвөн, богино ханцуйтай,	250.00	136.36	100.00
51. Оймс, Хятад	90.91	100.00	100.00
52. Эргэтэй трусы, 100% хөвөн давауун	100.00	100.00	100.00
53. Эмэгтэй хүний хиймэл үсэн шуба, Хятад, 46-48 раз	122.73	100.00	100.00
54. Хавар намрын пальто, 70% ноосон материалтай, 46-48 раз	50.67	95.00	108.57
55. Хослол, хэмжээ 46-48, Улс, материалыг сонгох/	111.11	100.00	100.00
56. Кофт, урт ханцуйтай, гоёлын гадаад	92.31	92.31	100.00
57. Юбка, 50% ноосон, богино, хар өнгийн, Солонгос, 44-46 раз	92.86	92.86	100.00
58. Ноосон цамц, 50% ноос, Хятад	80.00	100.00	100.00
59. Ноосон өмд, 50% ноос, Хятад	80.00	100.00	100.00
60. Хэхий даруулга, Хятад,	107.14	100.00	100.00
61. Трик, Солонгос, 100% полиамид	120.00	65.71	100.00
62. Эмэгтэй трусы, 100% хөвөн давауун	118.18	92.86	100.00
63. Хавар намрын куртка, синтефон дотортой, 6-7 настай хүүхдийн	111.11	83.33	100.00
64. Хүүхдийн ноосон цамц, 50% ноос, 7-8 настай хүүхдийн	100.00	138.89	138.89
65. Охидын платье, 50% хөвөн материалтай, 5-6 настай охидын, богино ханцуйтай	100.00	116.67	100.00
66. Хүүхдийн футболка, 100% хөвөн, богино ханцуйтай, цулгүй, 4-5 настай хүүхдийн, Хятад	333.33	166.67	100.00
67. Хүүхдийн жинсэн өмд, энгийн хийцтэй, 9-10 настай хүүхдийн, Хятад улсын	128.57	90.00	100.00
68. Хүүхдийн ноосон өмд, 50% ноос, 6-7 настай хүүхдийн, Хятад улсын	123.08	100.00	100.00
69. Хүүхдийн оймс, Хятад, 80% хөвөн, 4-5 настай хүүхдийн	133.33	100.00	100.00
70. Хүүхдийн трусы, 100% хөвөн, Хятад улсын, 3-4 настай хүүхдийн	100.00	100.00	100.00
71. Эргэтэй хүний өвлийн ширэн гутал, Хятадын, 39-40 раз	64.00	80.00	100.00
72. Эргэтэй хүний зуны ширэн ботинк, энгийн хийцтэй, гадаад, 39-40 раз	68.18	100.00	100.00
73. Эмэгтэй хүний өвлийн ширэн гутал, урт түрийтэй, цахилгаантай, 37-38 раз	71.43	120.00	120.00
74. Эмэгтэй хүний хавар намрын гутал, богино түрийтэй, Хятадын, 37-38 раз	100.00	75.00	115.38
75. Эмэгтэй хүний ширэн туфли, энгийн хийцтэй, гадаад, 37 раз	66.67	100.00	100.00
76. Эргэтэй хүүхдийн өвлийн гутал, Хятадын, үлдээтэй, 9-10 настай хүүхдийн	113.33	94.44	100.00
77. Хүүхдийн пүүз, хиймэл ширэн, Хятадын, 7-8 настай хүүхдийн	171.43	100.00	100.00
78. Охидын туфли, 5-6 настай хүүхдийн	90.00	112.50	100.00
79. Дээлийн даавуу, метр	176.92	115.00	100.00
80. Хятад торго, задгай хээтэй, метр	111.11	111.11	100.00
81. Эрээн даавуу, Орос, метр	133.33	109.09	100.00
82. Даалимба, Хятадын, метр	93.75	100.00	100.00
83. Овдийн утас, цаасан дамартай, ш/200м/	100.00	100.00	100.00
84. Бор хөвөн, кг	145.83	134.62	116.67
85. Халаалт, м1	309.46	124.46	100.00
86. Цэвэр усны үнэ, 1 хүний	476.19	333.33	100.00
87. Цахилгаан, 1квт	146.46	106.91	100.00
88. Шар тосон будаг, л, Хятад	100.00	109.09	100.00
89. Тоосго, ш	76.47	100.00	100.00
90. Гэрлийн гадуур цагаан бүрээс	92.00	100.00	100.00
91. Нүүрс, тн	166.67	113.64	125.00
92. Түлшний мод, м3	133.33	133.33	100.00

Бараа, үйлчилгээний нэр төрөл, хэмжих нэгж	үргэлжлэл		
	2005-9 2000-12	2005-9/ 2004-9	2005-9/ 2005-8
93. Жи жиг модон сандал, дотоод, ш	133.33	100.00	100.00
94. Халуун сав, цайны, 2л	100.00	100.00	100.00
95. Шаазан аяга, ш, Хятад	57.14	80.00	100.00
96. Тогоо, 10 л	93.75	100.00	100.00
97. Данх, Хятад, никель, 2л	150.00	100.00	100.00
98. Цахилгаан плитка, Мечта	106.67	100.00	100.00
99. Хивс, Сэлэнгэ, 2*3м	107.69	100.00	100.00
100. Ноосон одъяал, Аргал	100.00	100.00	100.00
101. Ор хөнжлийн даавуу /Орос, Хятадыг сонгох/	78.57	100.00	100.00
102. Оёдлын машин, Хятад	114.29	100.00	100.00
103. Баравын саван, "ОК", 200 гр	142.86	90.91	100.00
104. Угаалгын нунтаг, ОМО, цагаан 200 гр	100.00	95.24	100.00
105. Чийдэнгий шил, 60 в	116.67	100.00	100.00
106. Лаа, ш	100.00	100.00	100.00
107. Шүдэнэ, хайрцаг	133.33	100.00	100.00
108. Хулдаас, Хятадын, 2 м-ийн өргөнтэй, м	90.00	100.00	100.00
109. Ампициллин, уухаар, 10ш	163.64	150.00	112.50
110. Аспирин, /Анальгин/ 10 ш	142.86	166.67	166.67
111. Пенициллин, тармагтар, 1сая	111.11	100.00	105.26
112. Витамин "С", үрлээр, 50ш	100.00	93.75	107.14
113. Шүдэнд цементэн пломбо тавиулах	100.00	100.00	100.00
114. Төмөр замаар зорчих тийзний үнэ, 1 хүний	100.00	150.00	100.00
115. Нийслэлээс аймаг орох автотээврийн хөлс, 1 хүний	128.57	128.57	100.00
116. Нийслэлээс аймаг орох онгоцны хөлс, 1 хүний			0.00
117. Машины дугуй, УАЗ-469	112.50	112.50	100.00
118. Мотоцикл, Иж планета-5	118.75	105.56	100.00
119. Телефон ашиглалтын сарын хөлс	663.72	90.00	105.88
120. Хот хооронд утсаар ярих хөлс, 3 мин	79.31	79.31	100.00
121. Монгол TV-ийн сарын хураамж	141.67	100.00	100.00
122. Бензин, А-76, литр	202.78	122.69	100.00
123. "Өдрийн сонин" сонин захиалгын үнэ	146.15	100.00	100.00
124. Сургалтын төлбөр, 1 жилийн	113.21	113.21	100.00
125. Өнгөт /хар/ телевизор, 14 инч	94.44	100.00	100.00
126. Транзисторын тээгээл, 1.5 вольт	108.33	100.00	100.00
127. Сурагчийн дэвтэр, дөрвөлжин шугамтай, Монгол	100.00	83.33	100.00
128. Киноны билетний дундаж үнэ	100.00	100.00	100.00
129. Хүүхдийн тоглоом, Хятад, сагсны бөмбөг	100.00	100.00	100.00
130. Тосон бал	142.86	100.00	100.00
131. Эмэгтэй хүний богино үсэнд хими хийлгэх хөлс	141.67	106.25	100.00
132. Эр, хүний гутлын өсгийд шир, резин наалгах үнэ	115.38	115.38	100.00
133. Гар нүүрийн саван, ЛУХ, ш	94.44	94.44	100.00
134. Шүдний оо, LUSKY-MINT, 130 гр	100.00	100.00	100.00
135. Нүүрний тос, Монкремийн өдрийн тос,	63.64	87.50	100.00
136. Шампунь, С1еаг, 200 гр	125.71	115.79	100.00
137. Уруулын будаг	130.00	108.33	100.00
138. Халуун усанд орсны хөлс, 1 хүний	263.16	263.16	100.00
139. Эмэгтэй хүний савхин цүнх, Хятад	45.45	100.00	100.00

Өргөн хэрэгцээт бараа үйлчилгээний үнэ

Сумд		1-р гурил Flour, grade1, 1 кг	2-р гурил Flour, grade2, 1 кг	Цагаан буддаа Rice 1 кг	Шар буддаа Millet 1 кг	Элсэн чихэр Sugar 1 кг	Ундны ус Month- ly water 1 liter	Цахил- гааны Electri- city 1kw
АБ	АВ	450	440	550	380	650	0.80	56.30
АР	АР	500	420	600	400	650	1.00	56.05
АТ	АТ	500	400	550	450	600	0.90	56.30
БС	ВС	380	360	600	350	550	0.40	56.30
БА	ВА	500	400	600	300	700	0.60	56.00
БД	ВД	500	350	580	450	600	0.70	56.00
БЖ	ВГ	500	430	600	400	500	1.40	58.65
БӨ	ВО	500	450	600	400	650	1.00	58.65
БХ	ВКН	550	500	600	500	650	1.00	56.00
БЦ	ВТС	520	400	550	350	700	0.00	56.00
БТ	ВТ	450	400	600	450	650	1.00	59.00
БЧ	ВСН	410	340	550	450	550	1.23	56.00
БН	ВН	450	400	600	500	700	1.50	57.05
БҮ	ВУ	500	400	600	450	600	0.50	56.00
ДХ	ДКН	450	400	600	400	600	1.00	58.65
ЖА	ЖА	500	450	550	450	600	0.40	56.00
ЗА	ЗА	500	400	700	400	600	1.50	58.65
ЛҮ	ЛУ	450	300	550	400	600	0.40	58.65
ММ	ММ	420	400	583	430	600	0.00	58.30
ӨШ	ОШ	400	360	600	450	700	0.50	56.12
СҮ	СУ	460	400	600	400	650	1.00	58.30
СЭ	СЕ	440	400	600	380	600	1.30	58.65
УГ	УГ	440	300	600	500	600	0.50	58.00
ЦЭ	ТСЕ	500	400	600	500	600	1.00	58.65
ЭР	ЕР	400	350	550	400	600	1.00	57.00
ЭС	ЕС	440	380	650	500	700	0.80	58.05
ЗМ	ЗМ	360	340	520	400	550	1.50	58.65

2005-09-21/2000-12-21

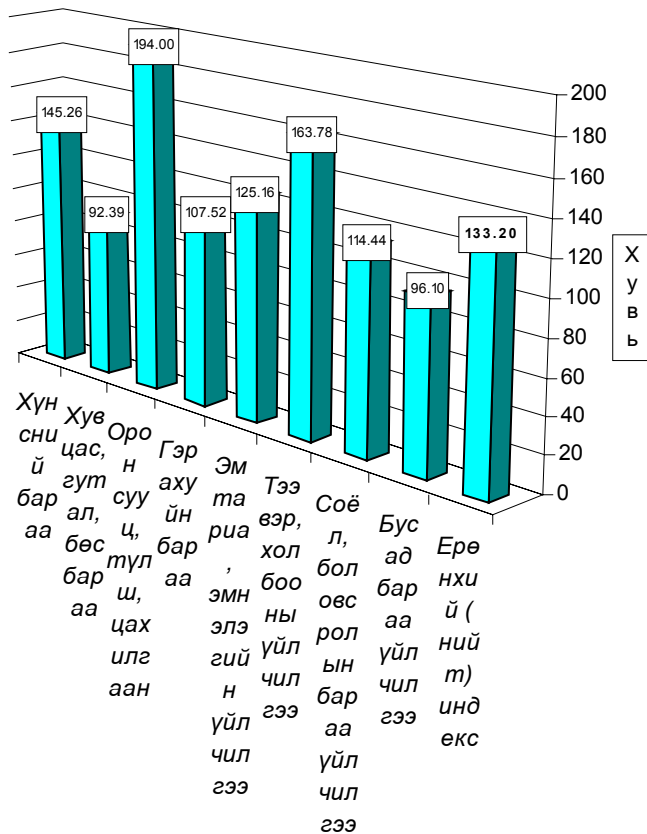

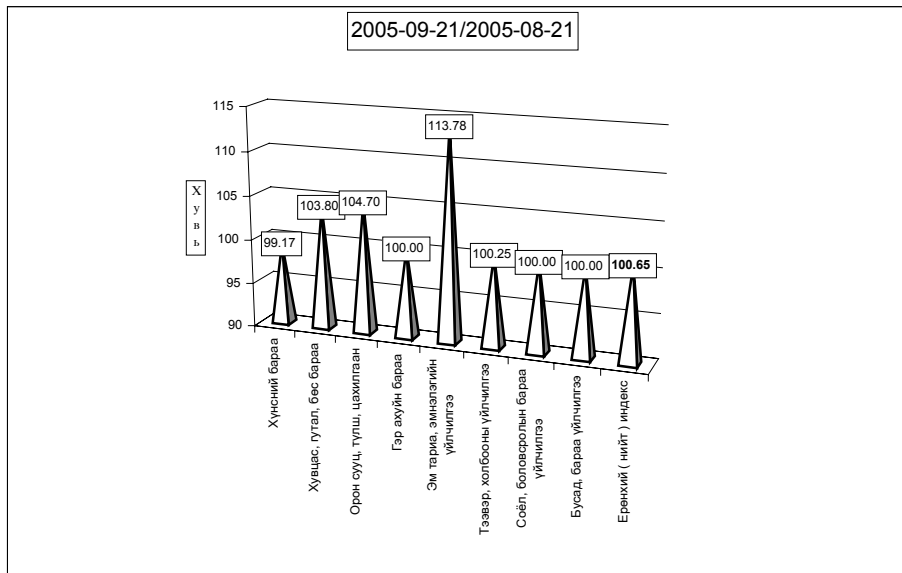
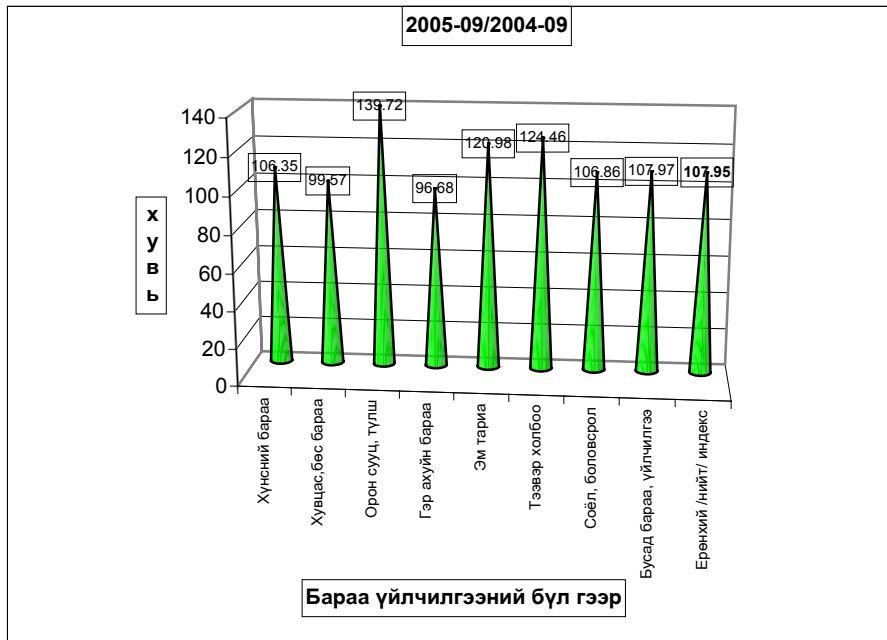

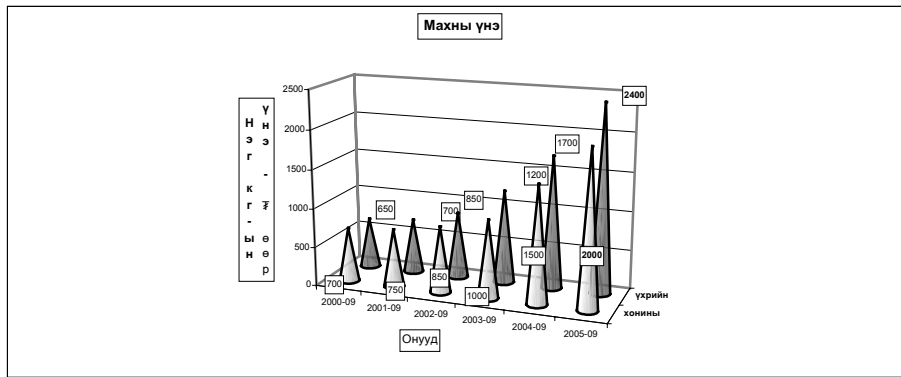

**Хэрэглээний бараа, үйлчилгээний үнийн индекс 2005.IX**  
**Consumer price index of certain goods and services 2005.IX**

(1991-01-16-ыг 100, хувиар)

(1991-01-16 = 100, percentage)

Он	Хүнсний бараа Foodstuffs	Гутал, хуецаас Clothing Footwear	Орон сууц тулш, цахилгаан Housing, heating electricity	Гэр ахуйн бараа Household goods	Эм тариа Medical care	Тээвэр Холбоо Transport @ communication	Совлын бараа Cultural goods @ recreation	Бусад бараа Other goods @ services	Ерөнхий индекс Overall index
1994	4590.79	4992.30	4402.23	2828.49	2488.27	0.00	9136.25	0.00	4587.47
1995	5768.21	3154.13	5427.41	8272.31	2226.87	5173.90	10115.60	3168.87	5272.24
1996	8037.11	4001.99	5747.50	9398.84	1451.25	9660.35	17682.01	3976.99	7195.50
1997	8522.15	6407.74	6626.91	13473.13	2665.51	5771.36	26315.31	8878.71	8580.58
1998	7973.72	6489.23	7120.60	14119.33	2755.79	5975.89	28203.46	9795.65	8395.75
1999	8957.26	6989.28	10161.99	14073.71	2755.79	9227.46	28793.99	11613.94	9514.79
2000	9270.36	5893.74	9592.47	13018.85	5779.51	8876.49	29597.12	11281.25	9427.76

**Хэрэглээний үнэ, тарифын өөрчлөлтийг барааны бүлгээр үзүүлэл.**

**Consumer price index of certain goods and services 2005.IX**

(Өмнөх сартай харьцуулснаар, хувиар)

(Previous month = 100, percentage)

Он	Сар	Хүнсний бараа Foodstuffs	Гутал, хуецаас Clothing Footwear	Орон сууц тулш, цахилгаан Housing, heating electricity	Гэр ахуйн бараа Household goods	Эм тариа Medical care	Тээвэр Холбоо Transport @ communication	Совлын бараа Cultural goods @ recreation	Бусад бараа Other goods @ services	Ерөнхий индекс Overall index
1997	12	100.95	103.66	100.88	100.75	100.00	100.00	112.67	100.00	102.10
1998	12	99.10	104.10	103.46	100.00	100.00	102.92	100.82	100.00	100.46
1999	12	100.94	104.14	101.83	101.33	100	99.7	92.11	100.05	101.41
2000	12	99.11	101.61	95.91	98.70	100.00	100.53	99.06	96.20	99.29
2001	12	103.59	103.72	105.33	99.38	100.00	101.09	100.00	100.00	102.62
2002	12	99.47	100.85	105.37	96.44	100.00	103.18	103.08	98.31	100.38
	3	103.40	98.60	100.00	99.68	100.00	100.37	100.00	100.00	101.58
	6	97.82	102.79	100.16	99.75	97.08	105.18	100.00	100.75	99.56
	9	101.84	100.55	100.24	99.60	100.00	104.40	100.00	95.48	101.09
	12	102.03	106.39	96.28	100.13	100.00	100.30	100.00	102.67	102.04
	1	100.21	98.55	100.00	100.14	100.00	100.00	99.59	99.05	99.80
	2	102.36	98.32	99.85	100.49	100.00	98.93	100.00	100.00	100.93
	3	103.40	98.60	100.00	99.68	100.00	100.37	100.00	100.00	101.58
	4	109.91	99.23	98.55	98.38	100.00	99.86	100.47	101.04	105.05
	5	101.96	99.73	96.87	100.64	100.00	99.71	100.00	100.00	100.84
	6	97.82	102.79	100.16	99.75	97.08	105.18	100.00	100.75	99.56
	7	102.53	99.34	99.70	102.12	100.00	99.61	100.00	100.00	101.29
	8	97.83	97.70	100.07	99.66	100.00	102.73	99.39	99.05	98.51
	9	101.84	100.55	100.24	99.60	100.00	104.40	100.00	95.48	101.09
	10	102.10	100.49	104.90	102.81	100.00	101.59	100.00	100.00	101.67
	11	100.15	101.03	100.96	100.00	100.00	99.33	100.00	100.00	100.26
	12	102.03	106.39	96.28	100.13	100.00	100.30	100.00	102.67	102.04
2005	1	107.91	97.89	105.23	98.20	100.00	111.13	113.95	100.15	105.98
	2	97.95	100.03	116.79	99.55	100.00	98.48	100.00	100.00	99.73
	3	100.96	98.78	102.60	100.77	98.09	101.04	100.00	100.00	100.52
	4	102.31	99.16	97.11	100.00	100.00	99.84	100.00	102.32	101.02
	5	101.62	99.38	98.29	99.27	100.00	102.65	100.00	100.00	100.77
	6	102.13	97.93	100.00	100.50	100.00	103.47	100.00	100.00	101.00
	7	99.80	101.22	100.00	100.77	99.52	99.88	100.00	100.00	100.12
	8	97.25	100.71	100.18	100.00	100.00	99.77	99.08	101.55	98.64
	9	99.17	103.80	104.70	100.00	113.78	100.25	100.00	100.00	100.65

**б. Хөдөөд** 2005 оны **09** сард **бараа үйлчилгээний үнэ тариф**. 2000 оны 12 сартай харьцуулахад **27.85%**, 2004 оны 9 сарынхаас **6,09% өсч**, 2005 оны 9 сард **0.69**-иар буурав. Бараа үйлчилгээний үнэ тариф 9 сард **0.69** хувиар буурсан нь өмнөх сарын өөрчлөлтөөс **0,24** нэгжээр буурлаа.

Хэрэглээний бараа, үйлчилгээний үнийн индекс, 2005. IX  
Consumer price index of certain goods and services, 2005.IX

БҮЛЭГ		GROUP	/хөдөөд/		
			2005-9 2000-12	2005-9/ 2004-9	2005-9/ 2005-08
<b>Хүнсний бараа</b>		<b>Foodstuffs</b>	<b>143.77</b>	<b>107.69</b>	<b>98.81</b>
ү	Гурил, гурилан бүтээгдэхүүн	Flour and flour products	126.03	97.45	99.56
ү	Мах, махан бүтээгдэхүүн	Meat and meat products	280.68	132.48	94.96
н	Сүү, сүүн бүтээгдэхүүн	Milk and dairy products	92.65	105.72	105.56
э	Саахар, чихэр, цай, жимс	Sugar, candy, tea, fruits	100.15	105.63	100.44
э	Төмс, хүнсний ногоо	Potatoes and vegetables	111.44	105.81	96.16
с	Хүнсний бусад бараа	Other foodstuffs	125.59	115.00	99.77
	Архи, ундаа, тамхи	Alcohol and tobacco	95.84	108.46	98.88
<b>Хувцас, гутал, бөс бараа</b>		<b>Clothing, footwear and cloth</b>	<b>98.72</b>	<b>102.33</b>	<b>98.81</b>
ү	Эрэгтэй хүний хувцас	Men's clothing	105.30	100.81	100.30
ү	Эмэгтэй хүний хувцас	Women's clothing	101.95	102.62	100.05
н	Хүүхдийн хувцас	Children's clothing	125.52	107.19	100.50
ээ	Бүх төрлийн гутал	Footwear	91.04	102.59	97.31
с	Хөвөн, бөс бараа	Cloth	106.36	100.75	100.38
<b>Орон сууц, түлш, цахилгаан</b>		<b>Housing, heating, electricity</b>	<b>128.65</b>	<b>107.50</b>	<b>100.85</b>
<b>Гэр ахуйн бараа</b>		<b>Household goods</b>	<b>106.60</b>	<b>99.32</b>	<b>100.27</b>
<b>Эм тариа, эмнэлгийн үйлчилгээ</b>		<b>Medical care and services</b>	<b>107.52</b>	<b>103.80</b>	<b>100.16</b>
<b>Тээвэр, холбооны үйлчилгээ</b>		<b>Transport and communication</b>	<b>140.98</b>	<b>109.94</b>	<b>99.96</b>
<b>Соёл, боловсролын бараа үйлчилгээ</b>		<b>Cultural goods and recreation</b>	<b>110.74</b>	<b>105.10</b>	<b>100.00</b>
<b>Бусад бараа, үйлчилгээ</b>		<b>Other goods and services</b>	<b>93.12</b>	<b>104.07</b>	<b>101.73</b>
<b>Ерөнхий (нийт) индекс</b>		<b>Overall index</b>	<b>127.85</b>	<b>106.09</b>	<b>99.31</b>

Тус аймгийн хэмжээгээр 2005 оны **09**-р сард ХАА-н болон өргөн хэрэгцээний бараа, үйлчилгээний үнэ тариф ямар байгааг сумдаар үзүүлбэл.  
ХАА-н бүтээгдэхүүний үнэ (₮-өөр)

Сумд	Sumd	дундаж үнэ, ₮ Average prices, tog											
		Үхрийн мах Beef, grade			Хонины мах Mutton, grade			Төмс. /Potato/			Сонгино. /Onion/		
		2004.IX	2005.VIII	2005.IX	2004.IX	2005.VIII	2005.IX	2004.IX	2005.VIII	2005.IX	2004.IX	2005.VIII	2005.IX
АБ	АВ	1,200	2,100	1,600	1,100	2,000	1,500	250	300	300	500	500	500
АР	АР	1,600	2,500	2,500	1,500	2,000	2,000	250	300	300	500	500	500
АТ	АТ	1,500	2,000	1,800	1,500	1,800	1,600	300	300	300	550	550	550
БС	ВС	1,700	2,500	2,500	1,500	2,600	2,600	250	300	300	500	400	400
БА	ВА	1,500	2,800	2,800	1,400	2,600	2,200	250	250	250	400	300	500
БД	ВД	1,700	2,200	2,200	1,600	2,000	2,000	250	250	300	450	500	400
БЖ	ВЖ	1,500	2,000	2,000	1,500	1,800	1,800	250	300	300	550	550	550
БӨ	ВО	1,200	2,100	2,000	1,100	1,900	1,800	350	300	300	600	400	400
БХ	ВХН	1,200	1,800	1,800	1,200	1,500	1,500	250	200	250	400	600	500
БЦ	ВТС	1,300	2,100	2,100	1,200	1,900	1,900	400	400	400	550	550	550
БТ	ВТ	1,800	2,500	1,600	1,600	2,300	1,500	250	350	350	500	500	500
БЧ	ВСН	1,800	2,500	2,500	1,700	2,200	2,400	250	250	250	500	500	500
БН	ВН	1,800	2,600	2,600	1,800	2,500	2,300	150	250	250	500	500	500
БҮ	ВУ	1,500	2,300	2,300	1,500	2,000	2,000	400	400	400	500	500	500
ДХ	ДКН		2,200	2,200		2,000	2,000	300	300	300	400	600	600
ЖА	ЖА	2,100	2,400	2,500	2,000	2,300	2,400	150	250	200	280	350	300
ЗА	ЗА	2,000	2,800	2,800	1,800	2,300	2,350	200	400	300	500	500	450
ЛУ	ЛУ	1,300	2,400	2,400	1,200	2,100	2,100	200	250	250	500	450	450
ММ	ММ	1,200	2,300	2,300	1,300	2,200	2,200	300	350	300	500	460	460
ӨШ	ОШ	1,200	2,200	1,800	1,100	2,000	1,500	250	300	300	450	350	350
СҮ	СУ	1,600	2,300	2,200	1,700	2,300	2,200	100	150	150	500	500	500
СЭ	СЕ	1,800	2,500	2,500	1,400	2,200	2,200	250	250	250	500	500	500
УГ	УГ	1,600	2,300	2,300	1,500	2,000	2,000	250	350	200	600	500	350
ЦЭ	ТСЕ	1,500	2,300	2,300	1,700	1,800	1,800	250	350	350	500	500	350
ЭР	ЕР		2,300	1,700		2,200	1,700	400	300	250	400	450	450
ЭС	ЕС	1,200	2,000	1,800	1,500	1,800	1,000	250	300	300	500	550	550
ЗМ	ЗМ	1,700	2,500	2,500	1,400	2,000	2,000	250	250	250	350	450	450
Айм	Aim	1,540	2,315	1,431	1,512	2,063	1,946	254	294	283	481	482	467

Сумд	Sumd	Average prices, tog											
		дундаж үнэ, ₮									Хонины ноос /1 кг/		
		Шингэн сүү /1 литр/ /Milk, Litre/			Ямааны ноолуур/1 кг/ Greazy cashmere/1 kg/			Тэмээний ноос. /1 кг/ Camel s wool / 1 kg/			Хонины ноос /1 кг/ Sheep wool /1 kg /		
2004.IX	2005.VIII	2005.IX	2004.IX	2005.VIII	2005.IX	2004.IX	2005.VIII	2005.IX	2004.IX	2005.VIII	2005.IX		
АБ	AB	400	200	250		30,000	30,000					350	300
АР	AR	250	300	300	28,000	27,000	27,000	900	900	900	150	350	350
АТ	AT	350	300	300	22,000	27,000	31,000				400	300	300
БС	BC	200	200	200		30,000	30,000					300	300
БА	BA	300	300	400	25,000	26,000	26,000	1,800	1,000	1,000	300	350	300
БД	BD	400	300	400	22,000	28,000	28,000	900	1,600	1,600	350	350	300
БЖ	BJ	300	300	300	26,000	26,000	26,000	1,200	700	700	100	350	300
БӨ	BO	250	350	500	28,000	26,000	26,000	900	900	900	130	350	300
БХ	BKH	400	300	350	25,000	27,000	27,000				350	400	350
БЦ	BTS	300	300	300	30,000	25,000	25,000	1,000	1,000	1,000	100	80	250
БТ	BT	250	200	200		28,000	28,000				250	350	300
БЧ	BCH	150	200	200	29,000	25,000	33,000				300	350	350
БН	BN	200	120	200		25,000	25,000		700	700		350	300
БҮ	BU	500	500	500	25,000	27,000	27,000	1,000	1,500	1,500	300	400	350
ДХ	DKH	350	300	300	2,000	25,000	25,000	1,000	2,000	2,000	180	400	350
ЖА	JA	200	300	250	23,000	30,000	32,000				300	250	250
ЗА	ZA	300	400	500	16,000	23,000	23,000		800	800		300	250
ЛҮ	LU	250	300	300	21,000	28,000	29,000	2,000	1,500	1,500	250	350	300
ММ	MM	220	180	180	20,000	22,000	25,000	500	2,000	2,000	135	300	200
ӨШ	OSH	400	400	500	23,000	25,000	25,000	1,000	1,000	1,000	250	300	300
СҮ	SU	180	170	200	31,000	25,000	25,000				120	300	250
СЭ	SE	300	300	300	28,000	28,000	28,000	800	800	800	130	350	300
УГ	UG	300	400	400		25,000	25,000				250	300	300
ЦЭ	TSE	300	300	250	20,000	26,000	30,000				350	300	350
ЭР	ER	300	100	200	25,000	25,000	32,000	1,000	1,000	1,000	300	400	250
ЭС	ES	350	300	300	25,000	25,000	35,000	1,000	1,000	1,000	300	300	300
ЗМ	ZM	400	300	300	30,000	27,000	27,000	800	1,500	1,500	300	350	300
Айм	Aim	300	282	310	24,636	26,333	27,778	988	1,171	1,171	243	327	298

Сумд	Sum	Average prices, tog											
		Адууны шир			Үхрийн шир			Хонины арьс			Ямааны арьс		
		Horse hide			Cattle hide			Sheep skin			Goat skin		
2004.IX	2005.VIII	2005.IX	2004.IX	2005.VIII	2005.IX	2004.IX	2005.VIII	2005.IX	2004.IX	2005.VIII	2005.IX		
АБ	AB		28,000	19,000		22,000	22,000		5,000	5,500	5,000	5,500	5,500
АР	AR	20,000	25,000	25,000	20,000	20,000	20,000	6,500	5,500	5,500	2,500	5,000	5,000
АТ	AT	20,000	25,000	18,000	25,000	20,000	17,000	5,000	5,500	4,500		5,000	6,000
БС	BS	14,000	22,000	23,000	27,000	17,000	20,000	4,000	5,000	5,000	6,000	4,000	4,500
БА	BA	18,000	25,000	20,000	20,000	20,000	16,000	6,000	3,500	5,000	4,500	3,000	5,500
БД	BD	20,000	17,000	17,000	25,000	15,000	15,000	5,000	5,000	5,000	5,500	5,500	5,500
БЖ	BJ	17,000	30,000	30,000	21,000	18,000	18,000	7,000	5,000	5,000	2,000	5,500	5,500
БӨ	BO	16,000	25,000	25,000	14,000	20,000	20,000	6,000	5,000	5,500	4,500	5,000	6,000
БХ	BKH	18,000	30,000	32,000	25,000	25,000	18,000	6,000	6,000	5,000	6,000	4,000	7,000
БЦ	BTS	18,000	24,000	24,000	18,000	12,000	12,000	4,500	3,000	4,000	4,500	4,000	4,500
БТ	BT		25,000	25,000		20,000	20,000	6,000	6,000	5,000	5,000	4,000	6,000
БЧ	BCH	20,000	24,000	19,500	28,000	12,000	28,000	6,000	5,000	5,000	7,000	5,000	7,000
БН	BN	20,000	23,000	15,000	25,000	20,000	20,000	5,000	6,000	4,000	4,000	6,000	6,000
БҮ	BU	20,000	20,000	20,000	20,000	15,000	15,000	5,000	5,000	4,500	4,000	5,000	5,000
ДХ	DKH	12,000	30,000	25,000	18,000	18,000	18,000		5,000	5,000	4,000	5,000	5,000
ЖА	JA	21,000	28,000	20,000	25,000	20,000	25,000	8,000	5,500	4,500	4,000	4,000	5,500
ЗА	ZA	18,000	25,000	25,000	23,000	18,000	18,000	4,500	3,500	5,000	5,000	4,000	5,500
ЛҮ	LU	20,000	25,000	18,000	20,000	28,000	25,000	6,000	6,000	6,500	6,000	5,500	7,000
ММ	MM	15,000	30,000	30,000	20,000	15,000	15,000	5,000	5,000	5,000	5,000	5,000	5,500
ӨШ	OSH	15,000	25,000	25,000	16,000	18,000	18,000	60,000	5,000	4,500	6,000	5,000	5,000
СҮ	SU	10,800	25,000	20,000	22,000	12,000	12,000	4,500	4,500	4,500	6,000	4,000	4,000
СЭ	SE	15,000	25,000	25,000	12,000	20,000	20,000	8,500	4,500	4,500	1,000	5,000	5,000
УГ	UG	18,000	25,000	15,000	20,000	8,000	12,000	4,800	4,500	5,000	4,000	4,500	5,000
ЦЭ	TSE	15,000	18,000	18,000	20,000	10,000	10,000	7,000	4,000	4,000	5,000	5,000	4,000
ЭР	ER	18,000	35,000	25,000	20,000	28,000	30,000	4,000	4,500	400	5,000	3,000	6,500
ЭС	ES	15,000	15,000	20,000	18,000	18,000	15,000	6,000	5,000	5,000	4,000	5,000	7,000
ЗМ	ZM	18,000	25,000	25,000	21,000	23,000	23,000	6,500	5,500	5,500	4,000	5,000	5,000
Айм		17,272	24,963	22,352	20,920	18,222	18,593	5,492	4,926	4,833	4,596	4,685	5,519



# АЖИЛГҮЙЧҮҮД

Сумдын хөдөлмөр зохицуулалтын албанд **бүртгэлтэй байгаа ажилгүйчүүдийн тоо** 2005 оны эхний 9 сард **701** болж, 2004 оны жилийн эцсээс **18** хүнээр багасч, өмнөх сараасаа **5** хүнээр **өслөө**.

Ажилгүйчүүдийн **56,2** хувь буюу **394** нь эмэгтэйчүүд, **24,1** хувь нь урьд нь **ажил эрхлэж байсан**, **75,9** хувь нь **анх удаа ажил эрж байгаа** хүмүүс юм.

Оны эхний 8 сард **961** хүн ажилд орсны **2,0** хувь нь УҮГ-т, **15,9** хувь нь төрийн болон төсөвт байгууллагад, **33,4** хувь нь нөхөрлөл компанид, **7,0** хувь нь Хоршоонд, **41,7** хувь нь бусад байгууллагад ажил эрхлэх болжээ.

Ажил эрхлэх болсон хүмүүсийн **59,6** хувь буюу **573** нь эмэгтэйчүүд байна.

Оны эхнээс бүртгүүлсэн нийт ажилгүйчүүд **1182** байгаагийн **3,9** хувь нь орон тооны цомхотголоос, **2,8** хувь нь байгууллага нь татан буугдсан, **1,5** хувь нь өөр гезраас шилжин ирсэн, **3,1** хувь нь сургууль төгссөн, **0,1** хувь нь цэргээс халагдсан, **1,3** хувь нь мэргэжлийн ажил олдохгүй, **87,3** хувь нь бусад шалтгаан эзлэв.

Ажилгүйчүүдийг боловсролын байдлаар нь авч үзбэл **11,41%** нь дээд, **7,85%** нь тусгай дунд, **8,27%** нь мэргэжлийн анхан шатны, **30,96%** нь бүрэн дунд, **36,66%** нь бүрэн бус дунд, **4,85%** нь бага буюу боловсролгүй хүмүүс эзлэв.

Хөдөлмөрийн насны **10000** хүнд дунджаар **129** ажилгүйчүүд ногдож байгаагийн дотор **Зуунмод, Баянцогт, Баянхангай, Эрдэнэ, Дэлгэрхаан** сумдад харьцангуй их (**301-206** хүн) байна.

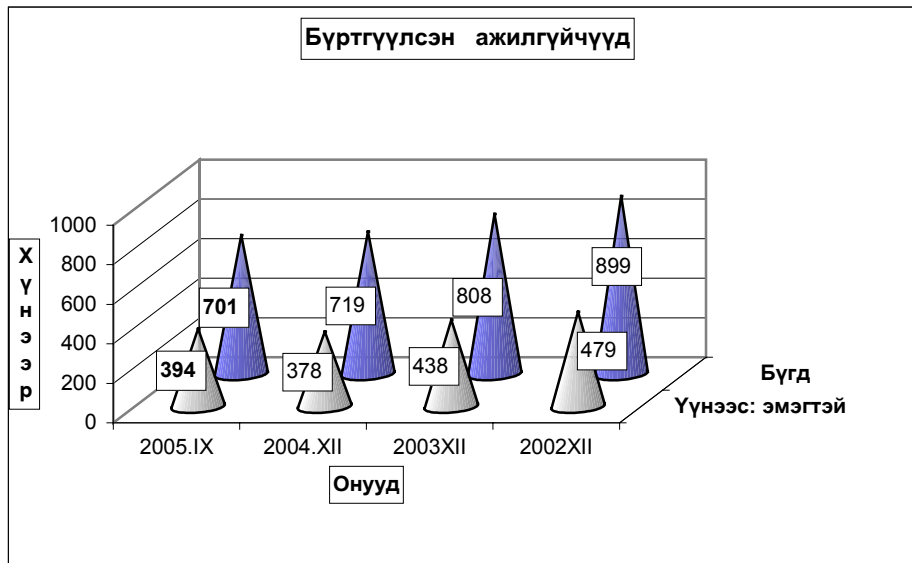



**Бүртгүүлсэн Ажилгүйчүүдийн тоо** тайлант хугацааны эцэст  
**Number of unemployed registered persons , at the end of period**

	Ажилгүйчүүд Unemployment			Дүнд эзлэх хувь		ЭЗ-ийн идэвхтэй хүнд эзлэх хувь	
	2003	2004	2005	2004	2005	Оны эцэст	
	9-30	9-30	9-30	9-30	9-30	2003	2004
<b>БҮГД TOTAL</b>	<b>855</b>	<b>859</b>	<b>701</b>	100.0%	100.0%	1.86%	1.71%
үүнээс: а. урьд нь ажилтай байсан	386	299	169	34.8%	24.1%		
б. анх удаа ажил эрж байгаа	469	560	532	65.2%	75.9%		
Ажилгүйчүүд насны бүлгээр: Unemployment:by age group	<b>855</b>	<b>859</b>	<b>701</b>	100.0%	100.0%		
16 - 24 настай	216	178	166	20.7%	23.7%		
25 - 34 настай	262	283	222	32.9%	31.7%		
35 - 44 настай	271	285	215	33.2%	30.7%		
45 - 60 настай	106	113	98	13.2%	14.0%		
<b>Бүгдээс-эмэгтэй Total by- fem</b>	<b>445</b>	<b>452</b>	<b>394</b>	52.6%	56.2%	2.09%	1.90%

**Бүртгүүлсэн Ажилгүйчүүдийн тоо, Боловсролын түвшингээр**  
**Number of unemployed registered persons , by educational level**

	2002.XII	2003.XII	2004.XII	2005 он	
				VIII	IX
<b>Бүгд Total</b>	<b>899</b>	<b>808</b>	<b>719</b>	<b>696</b>	<b>701</b>
үүнээс:Эмэгтэй of whom female	479	438	378	393	394
Дээд боловсролтой Higher education	73	82	71	79	80
Тусгай дунд боловсролтой Specialized secondary education	93	65	47	53	55
Мэргэжлийн анхан шатны Skilled workers	79	48	53	58	58
Бүрэн дунд Completed secondary school	206	179	184	210	217
Бүрэн бус дунд Non-completed secondary school	392	377	313	262	257
Бага Completed primary school	48	47	42	28	28
Боловсролгүй Uneducated persons	8	10	9	6	6

**Ажилгүйдлийн шалтгаан UNEMPLOYED**

	Оны эхний 9 сард In the first 9 months		Тухайн сард particular months	
	БҮГД TOTAL	үүнээс Эм of whom female	БҮГД TOTAL	үүнээс Эм of whom female
<b>БҮГД TOTAL</b>	<b>1182</b>	<b>636</b>	<b>122</b>	<b>55</b>
Орон тооны цомхтголоор	46	25	5	4
Байгууллага татан буугдсан	33	14	4	1
Өөр газраас шилжиж ирсэн	18	8	3	2
Сургууль төгссөн	37	22	1	1
Цэргээс халагдсан	1			
Мэргэжлийн ажил олдоогүй	15	9	1	1
Бусад	1032	558	108	46
Ажилгүй-н бүртгэлээс хасагдса	238	109	1	1

**Бүртгүүлсэн ажилгүйчүүдээс ажилд орсон хүн**  
Number of unemployed entered into work

	Оны эхний 9 сард In the first 9 months		Тайлант сард As months	
	БҮГД TOTAL	үүнээс Эм of whom female	БҮГД TOTAL	үүнээс Эм of whom female
<b>БҮГД TOTAL</b>	<b>961</b>	<b>573</b>	<b>115</b>	<b>53</b>
Улсын үйлдвэрийн газарт State enterprise	19	7	1	
Төрийн, төсөвт байгууллагад Government organization	153	78	12	9
Компани Company	321	209	42	14
Хоршоо Cooperative	67	52	4	3
Бусад газарт Others	401	227	56	27

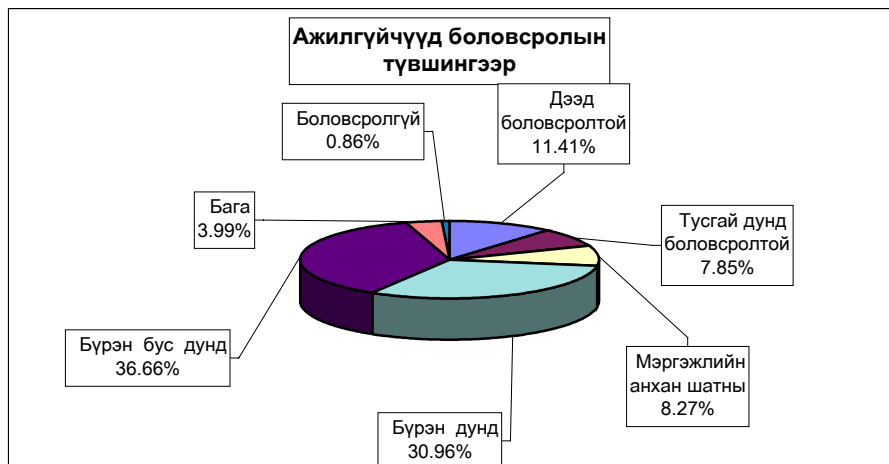

**Ажилгүйчүүдийн тоог, сумдаар үзүүлбэл. UNEMPLOYED, by- som s**

	Ажилгүйчүүд Unemployed				Дүнд эзлэх хувь Composition, %			
	2002	2003	2004	2005	2002	2003	2004	2005
	12-30	12-30	12-30	09-30	12-30	12-30	12-30	09-30
Алтанбулаг	22	16	6	1	2.4%	2.0%	0.8%	0.1%
Аргалант	14	20	16	10	1.6%	2.5%	2.2%	1.4%
Архуст	24	48	42	13	2.7%	5.9%	5.8%	1.9%
Батсүмбэр	84	44	28	30	9.3%	5.4%	3.9%	4.3%
Баян	37	44	17	13	4.1%	5.4%	2.4%	1.9%
Баяндэлгэр	2	2	3	0	0.2%	0.2%	0.4%	0.0%
Баянжаргалан	7	2	5	7	0.8%	0.2%	0.7%	1.0%
Баян-Өнжүүл	3	2	10	6	0.3%	0.2%	1.4%	0.9%
Баянхангай	29	26	25	21	3.2%	3.2%	3.5%	3.0%
Баянцагаан	27	6	6	4	3.0%	0.7%	0.8%	0.6%
Баянцогт	59	33	24	31	6.6%	4.1%	3.3%	4.4%
Баянчандмань	18	24	23	19	2.0%	3.0%	3.2%	2.7%
Борнуур	59	49	40	29	6.6%	6.1%	5.6%	4.1%
Бүрэн	11	6	11	31	1.2%	0.7%	1.5%	4.4%
Дэлгэрхаан	23	15	16	24	2.6%	1.9%	2.2%	3.4%
Жаргалант	19	13	8	18	2.1%	1.6%	1.1%	2.6%
Заамар	32	31	20	15	3.6%	3.8%	2.8%	2.1%
Лүн	12	27	30	26	1.3%	3.3%	4.2%	3.7%
Мөнгөнморьт	5	1	1	7	0.6%	0.1%	0.1%	1.0%
Өндөрширээт	18	20	14	6	2.0%	2.5%	1.9%	0.9%
Сүмбэр	22	10	8	9	2.4%	1.2%	1.1%	1.3%
Сэргэлэн	4	1	14	13	0.4%	0.1%	1.9%	1.9%
Угтаал	45	14	26	15	5.0%	1.7%	3.6%	2.1%
Цээл	60	41	38	12	6.7%	5.1%	5.3%	1.7%
Эрдэнэ	51	42	44	43	5.7%	5.2%	6.1%	6.1%
Эрдэнэсант	57	39	23	13	6.3%	4.8%	3.2%	1.9%
Зуунмод	155	232	221	285	17.2%	28.7%	30.7%	40.7%
<b>Аймгийн дүн</b>	<b>899</b>	<b>808</b>	<b>719</b>	<b>701</b>	<b>100%</b>	<b>100%</b>	<b>100%</b>	<b>100%</b>
Дүнгээс: Төв	211	257	257	309	23.5%	31.8%	35.7%	44.1%
Бус- Хойт	275	193	147	146	30.6%	23.9%	20.4%	20.8%
Үүдээр Баруун	287	219	203	163	31.9%	27.1%	28.2%	23.3%
Зүүн	126	139	112	83	14.0%	17.2%	15.6%	11.8%

**10000 ХҮН АМД НОГДОХ АЖИЛГҮЙЧҮҮДИЙГ СУМДААР ҮЗҮҮЛБЭЛ:**

NUMBER OF UNEMPLOYED ENTERED INTO WORK, PERSONS PER 10000 POPULATION

	ЭЗ-ийн идэвхтэй хүн амд эзлэх хувь				Ажилд орсон хүн		Оны эхний хөдөлмөрийн насны 10000 хүнд ногдох ажилгүйчүүд.			
	2002	2003	2004	2005	Оны эхнээс	Тайлант сард	2002	2003	2004	2005
	12-30	12-30	12-30	9-30			12-30	12-30	12-30	9-30
Алтанбулаг	1.4%	1.4%	1.0%	0.1%	4	1	112	115	87	5
Аргалант	1.6%	2.5%	2.2%	1.1%	19		123	198	179	86
Архуст	5.2%	4.9%	7.8%	1.6%	35		214	226	446	121
Батсүмбэр	3.1%	2.6%	1.5%	1.0%	52	15	228	196	117	76
Баян	3.5%	3.5%	3.6%	1.3%	3		312	299	288	107
Баяндэлгэр	0.3%	0.3%	0.3%	0.0%	32	5	22	21	23	0
Баянжаргалан	0.9%	0.0%	0.5%	0.9%	22		75	0	43	75
Баян-Өнжүүл	0.2%	0.1%	0.1%	0.4%	25		18	12	12	37
Баянхангай	5.0%	4.3%	3.9%	3.2%	7		308	306	277	230
Баянцагаан	2.3%	2.2%	0.4%	0.3%	17		166	168	39	26
Баянцогт	5.1%	5.5%	3.1%	3.2%	2		482	468	273	278
Баянчандмань	1.5%	2.2%	2.3%	1.9%	89	22	95	135	121	95
Борнуур	3.0%	2.6%	2.2%	1.3%	43	11	243	217	188	112
Бүрэн	0.6%	0.6%	0.3%	1.8%	27	3	55	55	31	164
Дэлгэрхаан	2.0%	1.8%	1.3%	2.2%	23		175	154	117	206
Жаргалант	0.9%	0.8%	0.5%	0.6%	33		52	57	35	50
Заамар	1.3%	1.4%	1.1%	0.7%	7		102	103	90	45
Лүн	1.1%	2.4%	2.4%	2.3%	5		81	151	153	159
Мөнгөнморьт	0.5%	0.0%	0.1%	0.9%	2		42	0	8	59
Өндөрширээт	1.6%	1.8%	1.8%	0.6%	22	10	134	158	154	51
Сүмбэр	3.1%	2.8%	1.1%	1.0%	11		215	178	90	81
Сэргэлэн	0.5%	0.5%	0.1%	1.5%	8		32	33	8	113
Угтаал	4.1%	3.5%	1.1%	1.4%	28		265	248	91	105
Цээл	5.2%	5.0%	3.4%	1.4%	36		335	297	213	75
Эрдэнэ	3.3%	3.5%	3.1%	2.7%	104	5	269	232	204	212
Эрдэнэсант	2.3%	2.3%	1.7%	0.7%	38	17	176	172	123	43
Зуунмод	2.2%	2.2%	3.2%	4.0%	267	26	165	164	243	301
<b>Аймгийн дүн</b>	<b>2.2%</b>	<b>2.1%</b>	<b>1.7%</b>	<b>1.7%</b>	<b>961</b>	<b>115</b>	<b>163</b>	<b>159</b>	<b>143</b>	<b>129</b>



# Хөдөө аж ахуй

## Ургац хураалт

2005 оны 10 сарын 1-ийн байдлаар **6221,8** тонн үр тариа, **15966,6** тонн төмс, **7013,1** тонн хүнсний ногоо хураасан нь 2004 оны мөн үеэс хүнсний ногоо **2368,8** тонноор өсч, үр тариа **8161,1** тонноор, төмс **3531,3** тонноор тус бүр буурлаа.

Ургац хураалт, хадлан тэжээл бэлтгэл.

	2005-09	2004-09	2003-09	2002-09	2001-09	2000-09	1999-09	1998-09	1997-09	1996-09
Үр тариа бүгд	Хураасан талбай	12976.0	14377.7	9670.0	38011.0	23051.0	16768.0	42383.0	1125.0	35947.0
	Хураасан ургац	6221.8	14382.9	6059.5	13127.4	14197.0	9471.0	22228.3	536.3	31387.0
	1 гектарын ургац (цн)	4.8	10.0	6.27	3.45	6.16	5.65	5.24	4.77	8.73
уунээс улаан буудай	Хураасан талбай	12910.0	14015.7	9530.0	36736.0	21741.0	16554.0	41045.2	510.0	34482.0
	Хураасан ургац	6019.5	14085.3	6011.5	12872.6	13516.0	9395.2	21830.7	397.5	30571.9
	1 гектарын ургац (цн)	4.7	10.0	6.31	3.50	6.22	5.68	5.32	7.79	8.87
ТӨМС	Хураасан талбай	2194.3	2321.4	1573.9	1986.0	1864.10	1491.35	1318.49	1062.20	1234.03
	Хураасан ургац	15966.6	19497.9	15353.2	5690.6	9013.80	9703.30	9552.80	8155.50	10559.92
	1 гектарын ургац (цн)	72.8	84.0	97.55	28.65	48.35	65.06	72.45	76.78	85.57
Хүнсний ногоо	Хураасан талбай	882.3	558.8	726.1	926.1	646.88	774.54	499.10	491.30	692.27
	Хураасан ургац	7013.1	4644.3	5812.1	2734.9	4240.50	4679.01	3127.70	2613.20	3096.75
	1 гектарын ургац (цн)	79.5	83.1	80.04	29.53	65.55	60.41	62.67	53.19	44.73
Бэлтгэсэн өвс- бүгд (тонн)	58087.7	60263.8	46531.2	38041.3	51463.4	30661.0	42347.5	26241.5	40263.5	41882.9
үүнээс -улсын фондод	1090.2	207.0		149.5	215.5					
Бэлтгэсэн гар тэжээл (тонн)	1703.9	1294.9	1133.8	632.3	360.30	132.90	78.30	21.80	12.50	17.70
Ногоон тэжээл, олон наст өвс	280.0	4193.0					60.0	330.0	40.0	
Бэлтгэсэн дарш (тонн)		150.0					855.0	3960.0	5753.0	7135.0
Тосны ургамал (тонн)	868.0	455.5	210.0	80.0	126.0		60.0			
Чихрийн манжин (тонн)										
Бэлдсэн уринш (гектар)		6316.0	16836.0	33340.0	60120.0	22606.0	55018.0	62477.0	62683.0	60302.0

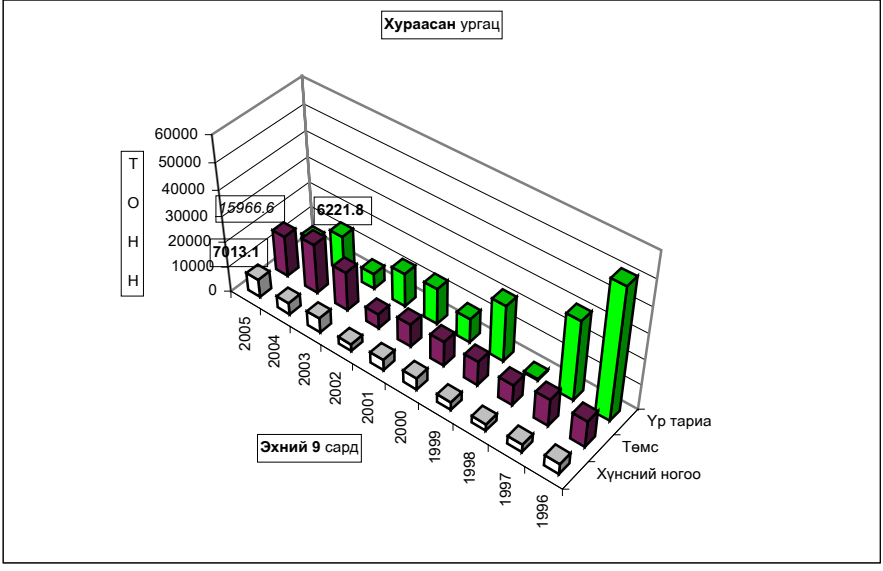

	Үр тариа-Cereals						
	Хураасан талбай (гектар) harvested area (hectar)	Ургац-Harvest (тонн, tons)				хувь percent	1гектарын ургац Yields of staple agricultural crops (цн-цн)
		2003-09	2004-09	2005-09			
Аргалант			269.0				
Архуст	4.0	48.0	56.0	0.8	1.4%	2.0	
Баянцогт	300.0	676.0	400.0	210.0	52.5%	7.0	
Баянчандмань	50.0	8.0	112.0	50.0	44.6%	10.0	
Борнуур			90.0				
Жаргалант	3700.0	584.0	3632.0	1665.0	45.8%	4.5	
Заамар							
Сүмбэр	2000.0		2902.0	490.0		2.5	
Сэргэлэн			77.0				
Угтаал	3068.0	1165.0	1295.1	1377.0	106.3%	4.5	
Цээл	3588.0	3363.5	5005.8	2303.0	46.0%	6.4	
Эрдэнэ			4.0				
Эрдэнэсант	256.0	215.0	540.0	26.0	4.8%	1.0	
<b>Бүгд дүн</b>	<b>12966.0</b>	<b>6059.5</b>	<b>14382.9</b>	<b>6121.8</b>	<b>42.6%</b>	<b>4.7</b>	
	<i>үүнээс -улаан буудай</i>		<i>of which wheat</i>				
Аргалант			269.0				
Баянцогт	275.0	676.0	400.0	192.5	48.1%	7.0	
Баянчандмань	25.0	10.0	22.4	25.0	111.6%	10.0	
Борнуур			72.0				
Жаргалант	3700.0	584.0	3632.0	1665.0	45.8%	4.5	
Заамар							
Сүмбэр	1850.0		2768.0	453.0		2.4	
Сэргэлэн			77.0				
Угтаал	3046.0	1165.0	1295.1	1355.0	104.6%	4.4	
Цээл	3758.0	3363.5	5005.8	2303.0	46.0%	6.1	
Эрдэнэ			4.0				
Эрдэнэсант	256.0	215.0	540.0	26.0	4.8%	1.0	
<b>Бүгд дүн</b>	<b>12910.0</b>	<b>6013.5</b>	<b>14085.3</b>	<b>6019.5</b>	<b>42.7%</b>	<b>4.7</b>	

ТӨМС - ПОТАТО						
	Хураасан талбай Harvested area	Ургац-Harvest (тонн, tons)			хувь percent	1 гектарын ургац Yields of staple agricultural crops (цн-сн)
		2003-09	2004-09	2005-09		
Алтанбулаг	30.0	60.00	210.00	172.00	81.9%	57.3
Аргалант	30.0	120.00	45.00	81.00	180.0%	27.0
Архуст	57.0	345.60	290.00	342.00	117.9%	60.0
Батсүмбэр	213.0	1524.00	2892.00	2453.50	84.8%	115.2
Баян	2.5	56.00	34.00	2.00	5.9%	8.0
Баяндэлгэр	12.0	110.00	74.00	96.00	129.7%	80.0
Баянжаргалан	0.4		1.40	2.80		
Баян-Өнжүүл		5.00	5.00			
Баянхангай	4.8	2.10	52.50	19.20	36.6%	40.0
Баянцагаан	0.0			0.50		
Баянцогт	40.0	180.10	320.00	320.00	100.0%	80.0
Баянчандмань	195.0	532.00	1050.00	1560.00	148.6%	80.0
Борнуур	500.0	3800.00	4335.00	4499.80	103.8%	90.0
Бүрэн	3.0		12.00	16.10		
Дэлгэрхаан	1.9	19.00	17.50	20.30	116.0%	106.8
Жаргалант	600.0	5972.00	5817.00	3000.00	51.6%	50.0
Заамар	10.0	60.00	47.00	67.00	142.6%	67.0
Лүн	5.0	7.80	22.50	9.00	40.0%	18.0
Мөнгөнморьт	9.0	4.50	8.10	7.60	93.8%	8.4
Өндөрширээт	1.2	12.00	0.28	8.20	2928.6%	68.3
Сүмбэр	256.0	640.00	1805.00	1744.00	96.6%	68.1
Сэргэлэн	2.1			10.00		
Угтаал	106.0	924.00	1190.00	677.00	56.9%	63.9
Цээл	85.0	743.00	939.13	595.00	63.4%	70.0
Эрдэнэ	15.0	96.00	190.80	127.50	66.8%	85.0
Эрдэнэсант	12.0	55.00	95.00	96.00	101.1%	80.0
Зуунмод	3.3	85.10	44.70	40.10	89.7%	120.8
<b>Бүгд дүн</b>	<b>2194.3</b>	<b>15353.2</b>	<b>19497.9</b>	<b>15966.6</b>	<b>81.9%</b>	<b>72.8</b>
ХҮНСНИЙ НОГОО -VEGETABLES						
	Хураасан талбай Harvested area	Ургац-Harvest (тонн, tons)			хувь percent	1 гектарын ургац Yields of staple agricultural crops (цн-сн)
		2003-09	2004-09	2005-09		
Алтанбулаг	34.0	84.00	308.00	282.00	91.6%	82.9
Аргалант	2.5	12.50	16.00	2.50	15.6%	10.0
Архуст	8.0	30.00		48.00		
Батсүмбэр	87.2	433.00	229.00	606.00	264.6%	69.5
Баян	0.50	30.00	18.00	1.00	5.6%	20.0
Баяндэлгэр	4.6	33.00	28.00	36.00	128.6%	78.1
Баянжаргалан	0.1		1.00	0.80		
Баян-Өнжүүл		2.50	3.00			
Баянхангай	0.5	0.40	7.80	0.80	10.3%	16.0
Баянцагаан	0.0			0.20		
Баянцогт	45.0	560.10	477.00	382.00	80.1%	84.9
Баянчандмань	311.0	760.60	1316.40	2371.00	180.1%	76.2
Борнуур	262.0	2549.00	1040.00	2410.40	231.8%	92.0
Бүрэн	1.5		8.00	6.00		
Дэлгэрхаан	1.3	6.00	8.60	9.00	104.7%	69.2
Жаргалант	18.0	635.00	341.00	162.00	47.5%	90.0
Заамар	3.0	21.00	8.50	6.00	70.6%	20.0
Лүн	2.2	7.20	0.40	7.20	1800.0%	32.7
Мөнгөнморьт	2.9	1.20	2.40	3.40	141.7%	11.7
Өндөрширээт	0.3	4.00	1.87	1.60	85.6%	64.0
Сүмбэр	13.0	70.40	139.00	70.00	50.4%	53.8
Сэргэлэн	0.8			2.00		
Угтаал	16.0	105.00	157.10	89.00	56.7%	55.6
Цээл	12.0	67.20	96.00	72.00	75.0%	60.0
Эрдэнэ	14.0	72.00	156.20	105.00	67.2%	75.0
Эрдэнэсант	40.0	276.00	265.00	324.00	122.3%	81.0
Зуунмод	1.9	52.00	16.00	15.20	95.0%	80.4
<b>Бүгд дүн</b>	<b>882.3</b>	<b>5812.1</b>	<b>4644.3</b>	<b>7013.1</b>	<b>151.0%</b>	<b>79.5</b>

2005 оны 10 сарын 1-ийн байдлаар **58087.7** тонн өвс, **1703.9** тонн гар тэжээл бэлтгэсэн нь 2004 оны мөн үеэс өвс **2326.1** тонноор буурч, гар тэжээл **389** тонноор өслөө.

	Бэлтгэсэн өвс, тонноор Hay harvest, tons				Бэлтгэсэн гар тэжээл (тонн) Hand made fodder, (tons)				Бэлдсэн урини Land preparation (рекрап-hectar)			
	2003-09	2004-09	2005-09	хувь percent	2003-09	2004-09	2005-09	хувь percent	2003-09	2004-09	2005-09	хувь percent
Алтанбулаг	2100.0	2560.0	<b>2500.0</b>	97.7%	80.0	215.0	<b>150.0</b>	69.8%				
Аргалант	810.0	870.0	<b>1007.0</b>	115.7%	38.1	45.0	<b>225.0</b>	500.0%	507.0	572.0	550.0	96.2%
Архуст	560.0	150.0	<b>526.0</b>	350.7%	8.0	20.0						
Батсүмбэр	5580.0	6300.0	<b>5840.0</b>	92.7%	25.0	1.5	<b>1.5</b>	100.0%				
Баян	90.0	40.0	<b>565.0</b>	1412.5%	6.0		<b>4.0</b>					
Баяндэлгэр	1200.0	1600.0	<b>2000.0</b>	125.0%	3.5	2.5	<b>3.5</b>	140.0%				
Баянжаргалан	80.0		<b>135.0</b>				<b>3.0</b>					
Баян-Өнжүүл	153.0	1150.0	<b>36.0</b>	3.1%	28.0	45.6	<b>6.0</b>	13.2%				
Баянхангай	428.0	760.0	<b>756.0</b>	99.5%	13.6	4.2	<b>12.9</b>	307.1%				
Баянцагаан	48.0	217.0			32.0	60.0						
Баянцогт	2381.2	2139.1	<b>3005.0</b>	140.5%	100.0	112.0	<b>60.0</b>	53.6%	1480.0	1609.0	1750.0	108.8%
Баянчандмань	1225.0	1800.0	<b>2000.0</b>	111.1%	0.2	0.2	<b>0.8</b>	400.0%	250.0	75.0	50.0	66.7%
Борнуур	6000.0	6500.0	<b>6000.0</b>	92.3%	420.0	15.0	<b>24.0</b>	160.0%	512.0	500.0	1500.0	300.0%
Бүрэн	326.0	580.0	<b>1630.0</b>	281.0%	124.0	130.0	<b>130.0</b>	100.0%				
Дэлгэрхаан	84.5	90.0	<b>426.7</b>	474.1%	40.0	42.0	<b>30.0</b>	71.4%				
Жаргалант	2650.0	4150.0	<b>4060.0</b>	97.8%	50.0		<b>7.0</b>		5017.0	6167.0	7202.0	116.8%
Заамар	1250.0	2800.0	<b>2950.0</b>	105.4%	2.0	5.0	<b>2.5</b>	50.0%				
Лүн	563.5	2061.0	<b>1952.0</b>	94.7%	15.5	96.4	<b>79.0</b>	82.0%				
Мөнгөнморьт	3200.0	3100.0	<b>2680.0</b>	86.5%	1.0	2.5	<b>5.0</b>	200.0%				
Өндөрширээт	1560.0	2001.0	<b>1526.0</b>	76.3%	40.0	55.5	<b>45.7</b>	82.3%				
Сүмбэр	1100.0	1890.0	<b>1250.0</b>	66.1%	10.0	25.0	<b>15.0</b>	60.0%	2200.0	2339.0	2599.0	111.1%
Сэргэлэн	148.0	950.0	<b>250.0</b>	26.3%							50.0	
Угтаал	4319.0	3600.0	<b>2600.0</b>	72.2%	10.3	75.0	<b>31.0</b>	41.3%	473.0	3000.0	2928.0	97.6%
Цээл	4770.0	4890.0	<b>5610.0</b>	114.7%	30.0				6108.0	5375.0	5242.0	97.5%
Эрдэнэ	4050.0	8000.0	<b>5800.0</b>	72.5%	4.0	120.0	<b>716.0</b>	596.7%				
Эрдэнэсант	1387.0	1475.0	<b>2470.0</b>	167.5%	36.0	42.0	<b>17.0</b>	40.5%	289.0	895.0	250.0	27.9%
Зуунмод	468.0	740.7	<b>513.0</b>	69.3%	16.6	200.5	<b>135.0</b>	67.3%				
<b>Бүгд дүн</b>	<b>46531.2</b>	<b>60413.8</b>	<b>58087.7</b>	<b>96.1%</b>	<b>1133.8</b>	<b>1314.9</b>	<b>1703.9</b>	<b>129.6%</b>	<b>16836.0</b>	<b>20532.0</b>	<b>22121.0</b>	<b>107.7%</b>

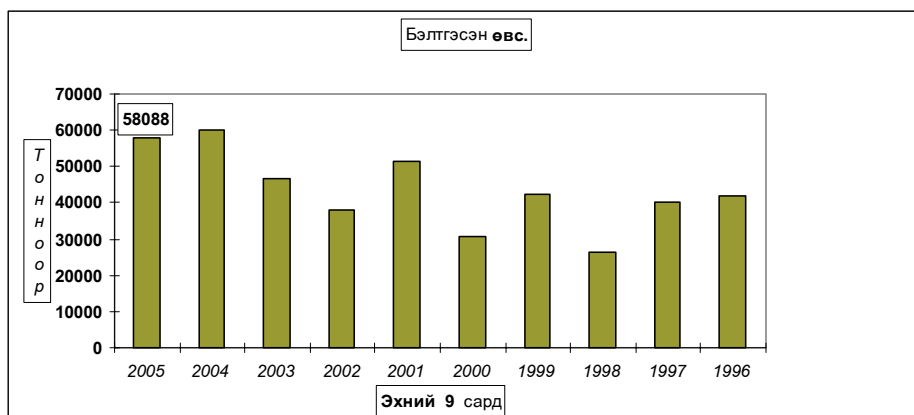

## Төл бойжилт

10 сарын 1-ний байдлаар **оны эхний төллөх насны хээлтэгчийн 81,09** хувь **561,05** мянган хээлтэгч мал төллөж, **565,1** мянган төл *гарсны* **98,12** хувь **554,5** мянган *төл бойжиж* байгаа нь *урьд оны мөн үеэс* төллөсөн хээлтэгч **3,2** хувь **17.3** мянгаар; бойжиж буй төл **6,27** хувь **32.7** мянгаар *өсч*; *1996-2004 оны мөн үеүдийн дунджаас* төллөсөн хээлтэгч **8,8** хувь **54.4** мянгаар, бойжиж буй төл **4,5** хувь **26,3** мянгаар тус бүр **буурлаа**.

Оны эхний төллөх насны **ингэний 38.53** гүүний **71.62**; үнээний **72.78**; эм хонины **83.03**; эм ямааны **81.80** хувь нь тус бүр төллөв.

Төллөсөн эх мал, толгой - Number of breeding stock, heads											
	Эхний 9 сард - as of first 9 months										
	1996	1997	1998	1999	2000	2001	2002	2003	2004	дундаж 1996-2004	2005
<b>Ингэ</b>	264	359	407	325	284	201	271	195	242	283	<b>267</b>
<b>Гүү</b>	43496	45355	56191	47238	44291	26768	45469	22399	30351	40173	<b>37976</b>
<b>Үнээ</b>	50654	56637	70121	61814	52974	30206	34374	28074	23560	45379	<b>29042</b>
<b>Эм хонь</b>	370384	370811	451634	450935	445789	353960	368952	257732	296448	374072	<b>293044</b>
<b>Эм ямаа</b>	102180	119295	163225	178768	176385	142264	188269	136516	193112	155557	<b>200724</b>
<b>Бүгд</b>	<b>566978</b>	<b>592457</b>	<b>741578</b>	<b>739080</b>	<b>719723</b>	<b>553399</b>	<b>637335</b>	<b>444916</b>	<b>543713</b>	<b>615464</b>	<b>561053</b>
(сумаар-by soums)											
Алтанбулаг	32914	34177	45004	38632	54504	26607	42141	37970	33140	38343	<b>35796</b>
Аргалант	12880	19966	23912	15311	15763	17329	17205	12878	18001	17027	<b>18220</b>
Архуст	10852	11369	11908	13124	13436	15638	8633	12433	12984	12264	<b>11724</b>
Батсүмбэр	16501	17885	19703	18752	17399	16563	18370	19235	18992	18156	<b>15440</b>
Баян	17130	18374	22076	22149	21909	7659	7088	10282	12080	15416	<b>8989</b>
Баяндэлгэр	18934	17107	21840	14043	15737	23197	18962	21720	25363	19656	<b>22661</b>
Баянжаргалан	19362	19860	23571	25453	23789	15279	17612	24414	27638	21886	<b>31399</b>
Баян-Өнжүүл	38591	37531	50709	58312	53160	37842	45160	40396	42694	44933	<b>40762</b>
Баянхангай	11124	7884	11493	14400	10834	10498	13540	8220	12810	11200	<b>10796</b>
Баянцагаан	39866	39231	48388	45743	48470	14214	18771	16872	21384	32549	<b>25754</b>
Баянцогт	26695	21458	27063	22655	25920	19229	18565	9242	16160	20776	<b>16768</b>
Баянчандмань	10226	11297	14134	9631	11059	7095	10451	8527	8057	10053	<b>8269</b>
Борнуур	18899	19660	25150	24410	21338	21476	24849	21348	19210	21816	<b>19633</b>
Бүрэн	37096	42010	54350	51293	45683	40120	43061	11132	28770	39279	<b>36155</b>
Дэлгэрхаан	18588	20498	23280	28548	21842	11991	17790	13424	12723	18743	<b>17885</b>
Жаргалант	21858	19700	24801	24080	23880	26291	24316	17327	17081	22148	<b>17901</b>
Заамар	17190	21821	27112	30672	38928	35376	39369	9719	20054	26693	<b>18659</b>
Лүн	28517	31680	43301	50722	50770	41664	49843	26259	41365	40458	<b>32643</b>
Мөнгөнморьт	8623	8309	8847	12386	9020	7961	9671	10581	8603	9333	<b>9108</b>
Өндөрширээт	23900	23390	31950	32125	30313	25759	34425	16317	25441	27069	<b>25895</b>
Сүмбэр	5638	8996	9380	11865	11531	9573	7940	7353	6740	8780	<b>6156</b>
Сэргэлэн	30255	21277	32525	34884	32369	11741	20838	14418	16289	23844	<b>21795</b>
Угтаал	14030	15900	29334	21787	23306	16505	24775	12944	18174	19639	<b>15115</b>
Цээл	13440	11151	17250	12722	18454	16861	19085	7052	11848	14207	<b>10619</b>
Эрдэнэ	21286	22070	18529	19603	18752	23745	29735	25004	18163	21876	<b>30344</b>
Эрдэнэсант	38905	52291	60283	68372	51059	51246	50403	25648	43324	49059	<b>47230</b>
Зуунмод	13678	17565	15685	17406	10498	1940	4737	4201	6625	10259	<b>5337</b>
<b>Бүгд</b>	<b>566978</b>	<b>592457</b>	<b>741578</b>	<b>739080</b>	<b>719723</b>	<b>553399</b>	<b>637335</b>	<b>444916</b>	<b>543713</b>	<b>615464</b>	<b>561053</b>
Төвийн бүс	155304	149781	192311	194977	199001	92344	131647	113857	120132	149928	129444
Зүүн бүс	96187	97089	106771	106758	102643	93479	91701	104434	104831	100433	114225
Баруун бүс	202790	226625	298353	310641	291189	250020	292291	130715	214509	246348	214997
Хойд бүс	112697	118962	144143	126704	126890	117556	121696	95910	104241	118755	102387



Төлөсөн эх мал, хувь - Number of breeding stock, percent

	Төлөлтийн хувь - Percentage of births to total breeding stock												
	Эхний 9 сард - as of first 9 months											Дундаж 1996-2004	2005
	1996	1997	1998	1999	2000	2001	2002	2003	2004				
<b>Ингэ</b>	24.42%	35.37%	42.05%	35.75%	28.83%	22.16%	34.22%	26.90%	35.07%	31.57%	<b>38.53%</b>		
<b>Гүү</b>	62.5%	62.36%	72.08%	56.0%	46.78%	31.87%	67.33%	37.42%	55.29%	54.33%	<b>71.62%</b>		
<b>Үнээ</b>	64.5%	68.11%	73.93%	60.00%	57.12%	40.68%	68.64%	61.25%	61.13%	61.79%	<b>72.78%</b>		
<b>Эм хонь</b>	81.0%	81.64%	86.64%	80.28%	78.08%	66.03%	84.09%	66.33%	84.89%	78.70%	<b>83.03%</b>		
<b>Эм ямаа</b>	79.7%	82.60%	86.38%	78.01%	75.52%	61.98%	84.46%	60.62%	82.72%	76.28%	<b>81.80%</b>		
<b>Бүгд</b>	<b>77.18%</b>	<b>78.42%</b>	<b>83.89%</b>	<b>75.49%</b>	<b>72.49%</b>	<b>59.84%</b>	<b>81.70%</b>	<b>61.78%</b>	<b>80.34%</b>	<b>74.37%</b>	<b>81.09%</b>		
(сумаар-by soums)													
Алтанбулаг	80.10%	70.3%	75.94%	65.13%	77.7%	44.20%	91.37%	87.62%	101.77%	74.92%	<b>83.20%</b>		
Аргалант	42.34%	80.4%	85.00%	53.20%	55.34%	77.08%	94.47%	78.43%	94.78%	70.70%	<b>91.18%</b>		
Архуст	70.6%	66.7%	54.1%	52.13%	55.84%	63.71%	44.37%	74.73%	80.20%	61.15%	<b>74.16%</b>		
Батсүмбэр	72.21%	74.48%	65.85%	59.42%	73.80%	68.54%	74.31%	71.47%	75.51%	70.17%	<b>76.45%</b>		
Баян	79.79%	80.40%	79.5%	69.4%	64.1%	25.55%	51.76%	81.11%	80.97%	66.22%	<b>53.53%</b>		
Баяндэлгэр	67.67%	66.26%	75.70%	41.59%	56.64%	91.51%	73.46%	77.67%	88.62%	70.22%	<b>79.45%</b>		
Баянжаргалан	80.2%	74.7%	81.70%	70.8%	55.35%	36.70%	65.91%	87.74%	90.71%	69.09%	<b>90.18%</b>		
Баян-Өнжүүл	91.54%	81.09%	98.6%	94.2%	84.6%	65.06%	94.07%	91.38%	114.84%	89.43%	<b>86.12%</b>		
Баянхангай	76.02%	65.68%	86.93%	84.17%	54.9%	46.19%	61.29%	39.76%	61.85%	61.88%	<b>57.52%</b>		
Баянцагаан	87.51%	83.4%	81.9%	71.11%	68.17%	25.21%	58.24%	57.34%	58.29%	66.30%	<b>62.57%</b>		
Баянцогт	85.68%	70.74%	85.5%	80.88%	82.78%	60.96%	78.92%	51.92%	83.93%	76.45%	<b>82.75%</b>		
Баянчандмань	67.10%	70.54%	89.97%	61.66%	82.35%	47.87%	80.28%	64.26%	67.99%	70.15%	<b>68.87%</b>		
Борнуур	86.90%	85.60%	87.5%	79.9%	79.3%	76.07%	96.40%	86.42%	82.37%	84.29%	<b>89.16%</b>		
Бүрэн	85.8%	88.15%	92.36%	77.76%	67.79%	71.13%	83.46%	23.17%	62.40%	72.85%	<b>77.01%</b>		
Дэлгэрхаан	84.4%	91.38%	89.1%	92.73%	75.66%	61.22%	94.24%	79.81%	74.13%	83.23%	<b>90.36%</b>		
Жаргалант	89.33%	78.95%	93.34%	82.70%	76.00%	76.81%	82.15%	58.86%	80.38%	79.40%	<b>88.06%</b>		
Заамар	74.1%	90.01%	90.63%	87.16%	96.83%	82.33%	88.61%	30.32%	82.27%	81.00%	<b>88.24%</b>		
Лүн	82.93%	84.03%	90.3%	89.8%	86.59%	69.71%	92.39%	51.81%	92.64%	81.97%	<b>81.74%</b>		
Мөнгөнморьт	80.48%	78.3%	73.49%	90.8%	69.5%	64.90%	71.19%	71.80%	64.24%	73.70%	<b>79.57%</b>		
Өндөрширээт	80.48%	80.01%	90.83%	84.5%	74.4%	63.86%	86.30%	46.07%	76.41%	75.70%	<b>86.70%</b>		
Сүмбэр	61.56%	84.63%	78.98%	88.7%	91.6%	79.29%	84.86%	75.31%	80.94%	81.33%	<b>82.46%</b>		
Сэргэлэн	88.24%	63.60%	86.14%	77.37%	82.83%	31.01%	85.48%	71.08%	77.91%	73.22%	<b>88.84%</b>		
Угтаал	50.06%	56.90%	90.88%	66.04%	73.43%	49.90%	96.93%	58.82%	97.11%	70.05%	<b>89.93%</b>		
Цээл	72.7%	56.0%	74.8%	51.4%	71.8%	59.28%	72.33%	26.71%	76.52%	61.28%	<b>83.78%</b>		
Эрдэнэ	73.07%	80.70%	58.31%	57.03%	57.37%	69.56%	86.64%	73.36%	45.92%	66.20%	<b>79.24%</b>		
Эрдэнэсант	69.28%	93.89%	92.0%	93.5%	66.8%	84.34%	88.22%	51.85%	90.51%	81.44%	<b>93.38%</b>		
Зуунмод	76.56%	90.72%	76.55%	78.62%	58.87%	15.34%	40.77%	46.19%	67.77%	65.57%	<b>46.80%</b>		
<b>Бүгд</b>	<b>77.18%</b>	<b>78.42%</b>	<b>83.89%</b>	<b>75.49%</b>	<b>72.49%</b>	<b>59.84%</b>	<b>81.70%</b>	<b>61.78%</b>	<b>80.34%</b>	<b>74.37%</b>	<b>81.09%</b>		
Төвийн бүс	85.82%	76.91%	84.34%	77.14%	76.25%	41.00%	81.09%	77.80%	87.62%	75.45%	77.30%		
Зүүн бүс	74.68%	74.54%	70.56%	61.06%	58.76%	55.67%	68.64%	77.98%	73.23%	67.53%	78.40%		
Баруун бүс	75.15%	81.87%	89.85%	82.96%	74.76%	68.67%	85.99%	43.34%	79.93%	76.02%	83.81%		
Хойд бүс	72.69%	77.38%	83.52%	71.58%	75.65%	70.17%	84.39%	69.34%	81.34%	76.11%	83.74%		



**Бойжсон төл, толгой - Survivals, heads**

	Эхний 9 сард - as of first 9 months										
	1996	1997	1998	1999	2000	2001	2002	2003	2004	Дундаж 1996-2004	2005
<b>Ботго</b>	254	347	392	304	257	190	250	188	228	268	<b>259</b>
<b>Унага</b>	42394	44002	54826	45311	39336	24084	43082	20456	28934	38047	<b>36324</b>
<b>Тугал</b>	49317	55034	68470	59212	48507	26457	33233	26781	22434	43272	<b>28331</b>
<b>Хурга</b>	360963	360725	444391	419532	389349	310589	361183	245943	285582	353140	<b>291390</b>
<b>Ишиг</b>	99865	116214	160265	171539	150260	122144	182467	127300	184626	146076	<b>198200</b>
<b>Бүгд</b>	<b>552793</b>	<b>576322</b>	<b>728344</b>	<b>695898</b>	<b>627709</b>	<b>483464</b>	<b>620215</b>	<b>420668</b>	<b>521804</b>	<b>580802</b>	<b>554504</b>
(сумаар-by soums)											
Алтанбулаг	32461	33682	44028	38747	51993	23866	41689	37328	32793	37399	<b>35796</b>
Аргалант	10175	17120	23347	14768	15072	16907	17010	11770	17739	15990	<b>17926</b>
Архуст	10700	11022	11206	9743	12053	13232	8557	12343	12951	11312	<b>11680</b>
Батсүмбэр	15628	16968	18336	9323	16562	15737	18189	19259	18878	16542	<b>15343</b>
Баян	17130	18374	22045	21476	19801	4647	6603	10282	12080	14715	<b>9989</b>
Баяндэлгэр	18648	16836	21322	11216	14928	20375	17073	20587	25113	18455	<b>22231</b>
Баянжаргалан	19362	19840	23545	25346	16912	14000	17524	24335	27435	20922	<b>31546</b>
Баян-Өнжүүл	37921	37092	50600	58009	50045	36614	44728	40301	43076	44265	<b>39735</b>
Баянхангай	10839	7596	11189	14029	10604	9616	13428	7814	12685	10867	<b>10709</b>
Баянцагаан	39866	39653	48399	45743	28431	13627	18151	17243	21384	30277	<b>25754</b>
Баянцогт	25994	19374	25901	20989	24290	14058	18301	9165	16224	19366	<b>16203</b>
Баянчандмань	9791	10629	13766	8592	10721	6150	9884	7991	7962	9498	<b>8136</b>
Борнуур	18801	19547	25333	19901	21286	12011	22995	15845	14298	18891	<b>17720</b>
Бүрэн	35663	41447	53499	50136	24216	39820	41006	10397	28535	36080	<b>35709</b>
Дэлгэрхаан	18527	20498	23223	28399	21540	11957	17115	13424	12708	18599	<b>17885</b>
Жаргалант	20769	18374	23627	21033	21555	16086	23381	13894	16503	19469	<b>20171</b>
Заамар	17130	21428	26879	30416	38354	34338	39197	8845	19730	26257	<b>18140</b>
Лүн	28148	30980	42393	48476	46168	33102	49305	22974	39478	37892	<b>32149</b>
Мөнгөнморьт	8081	7753	8470	10976	8375	7325	9503	9664	7373	8613	<b>8521</b>
Өндөрширээт	23510	23278	31838	31509	26807	24852	33980	15585	24925	26254	<b>25120</b>
Сүмбэр	5596	8649	9171	11304	11500	6835	7787	6175	6491	8168	<b>6016</b>
Сэргэлэн	30121	21046	32096	33091	31139	10151	19728	13846	15889	23012	<b>21267</b>
Угтаал	13326	14898	28236	17128	23079	11380	23700	11852	12143	17305	<b>15024</b>
Цээл	13216	10973	17079	12406	18036	14927	18916	6398	10266	13580	<b>10640</b>
Эрдэнэ	20818	21984	18159	18695	18157	22661	27862	23853	17203	21044	<b>29658</b>
Эрдэнэсант	37247	50040	59229	67593	36245	47781	49885	25385	41289	46077	<b>47027</b>
Зуунмод	13325	17241	15428	16854	9840	1409	4718	4113	6653	9953	<b>5409</b>
<b>Бүгд</b>	<b>552793</b>	<b>576322</b>	<b>728344</b>	<b>695898</b>	<b>627709</b>	<b>483464</b>	<b>620215</b>	<b>420668</b>	<b>521804</b>	<b>580802</b>	<b>554504</b>
Төвийн бүс	153694	148714	190551	192444	171448	85667	129014	112831	119795	144906	127961
Зүүн бүс	94739	95809	104747	97452	90226	82240	87122	101064	102155	95062	112625
Баруун бүс	197606	221138	293565	300092	245049	227773	286532	122674	201759	232910	212403
Хойд бүс	106754	110661	139481	105910	120986	87784	117547	84099	98095	107924	101515

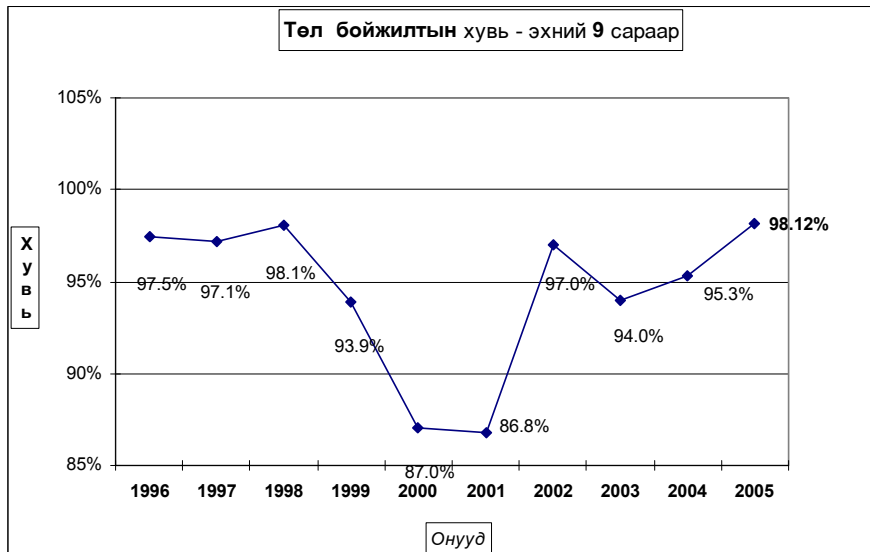
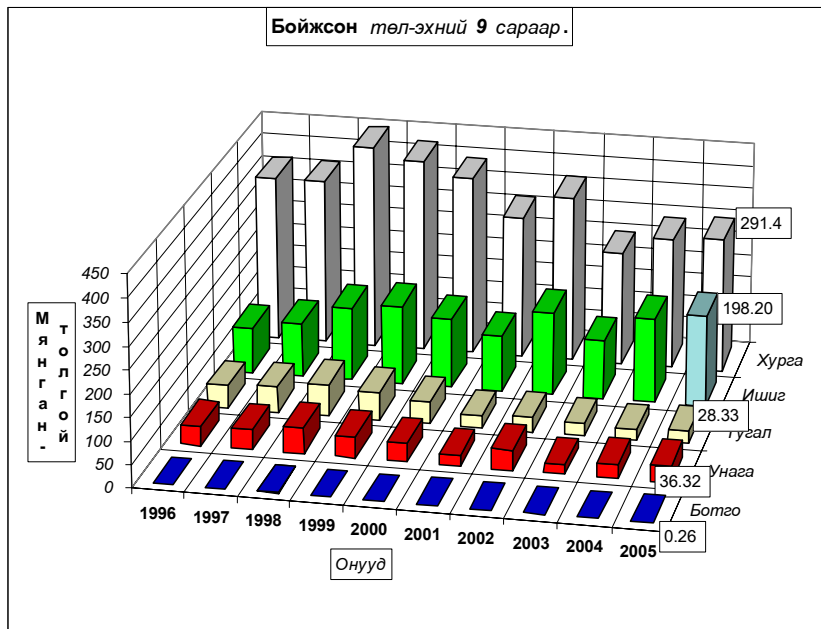

**Бойжсон төл, хувь - Survivals, percent**

	Эхний 9 сард - as of first 9 months										
	1996	1997	1998	1999	2000	2001	2002	2003	2004	дундаж 1996-2004	2005
<b>Ботго</b>	96.2%	96.7%	96.3%	93.5%	90.5%	94.5%	92.3%	96.4%	94.2%	94.6%	<b>97.0%</b>
<b>Унага</b>	97.5%	97.0%	97.6%	95.9%	88.8%	90.0%	94.8%	91.3%	95.3%	94.7%	<b>95.6%</b>
<b>Тугал</b>	97.4%	97.2%	97.6%	95.8%	91.6%	87.6%	96.7%	95.4%	95.2%	95.4%	<b>97.5%</b>
<b>Хурга</b>	97.5%	97.2%	98.3%	93.0%	87.2%	87.2%	97.6%	95.0%	95.8%	94.2%	<b>98.6%</b>
<b>Ишиг</b>	97.7%	97.1%	98.0%	95.0%	84.8%	84.8%	96.4%	92.2%	94.5%	93.2%	<b>97.9%</b>
<b>Бүгд</b>	<b>97.48%</b>	<b>97.14%</b>	<b>98.09%</b>	<b>93.91%</b>	<b>87.02%</b>	<b>86.75%</b>	<b>96.97%</b>	<b>93.97%</b>	<b>95.31%</b>	<b>94.06%</b>	<b>98.12%</b>
(сумаар-by soums)											
Алтанбулаг	98.6%	98.6%	97.8%	97.3%	95.4%	89.7%	98.9%	98.3%	99.0%	97.2%	<b>100.0%</b>
Аргалант	79.0%	85.7%	97.6%	96.5%	95.6%	97.6%	98.9%	92.4%	98.5%	94.0%	<b>98.4%</b>
Архуст	98.6%	96.9%	94.1%	74.2%	89.7%	84.6%	99.1%	99.2%	99.7%	92.2%	<b>99.6%</b>
Батсүмбэр	94.7%	94.9%	92.9%	49.7%	94.9%	92.2%	97.1%	97.3%	98.1%	90.1%	<b>98.3%</b>
Баян	100.0%	100.0%	99.8%	97.0%	90.4%	60.7%	93.2%	100.0%	100.0%	95.4%	<b>100.0%</b>
Баяндэлгэр	98.5%	98.4%	97.6%	79.9%	94.9%	87.8%	89.4%	94.6%	98.9%	93.8%	<b>97.8%</b>
Баянжаргалан	100.0%	99.9%	99.9%	99.7%	71.1%	91.6%	99.5%	99.7%	98.9%	95.6%	<b>99.7%</b>
Баян-Өнжүүл	98.3%	98.8%	99.8%	99.5%	94.1%	95.5%	97.9%	99.5%	99.1%	98.1%	<b>97.4%</b>
Баянхангай	97.0%	96.2%	97.4%	97.4%	97.9%	91.6%	99.2%	95.1%	98.7%	96.9%	<b>99.2%</b>
Баянцагаан	100.0%	99.8%	99.9%	100.0%	58.7%	95.9%	96.7%	99.9%	100.0%	92.7%	<b>100.0%</b>
Баянцогт	97.2%	90.1%	95.7%	92.6%	93.2%	70.5%	98.2%	99.3%	96.7%	92.4%	<b>93.7%</b>
Баянчандмань	95.7%	93.9%	97.4%	89.2%	96.7%	86.3%	93.9%	92.8%	98.0%	94.2%	<b>98.3%</b>
Борнуур	99.5%	99.4%	99.1%	81.5%	97.8%	55.7%	92.5%	74.2%	74.4%	86.2%	<b>90.7%</b>
Бүрэн	96.1%	98.7%	98.4%	97.7%	52.8%	99.3%	95.2%	93.4%	99.2%	91.8%	<b>98.8%</b>
Дэлгэрхаан	99.7%	100.0%	99.8%	99.5%	98.6%	99.7%	96.2%	100.0%	99.7%	99.2%	<b>100.0%</b>
Жаргалант	95.0%	93.2%	95.3%	87.3%	90.3%	59.7%	95.0%	75.6%	91.8%	86.6%	<b>98.3%</b>
Заамар	99.7%	98.2%	99.1%	99.2%	98.5%	96.4%	99.6%	90.8%	98.4%	98.3%	<b>96.9%</b>
Лүн	98.7%	97.8%	97.9%	95.6%	90.8%	79.3%	98.5%	87.4%	95.1%	93.5%	<b>98.4%</b>
Мөнгөнморьт	93.7%	93.3%	95.7%	88.6%	92.8%	92.0%	98.3%	91.3%	85.7%	92.3%	<b>93.1%</b>
Өндөрширээт	98.4%	99.5%	99.6%	98.4%	88.1%	96.5%	98.7%	95.5%	98.0%	97.0%	<b>97.0%</b>
Сүмбэр	99.3%	96.1%	97.8%	95.3%	98.7%	71.4%	98.1%	84.0%	96.3%	92.9%	<b>97.7%</b>
Сэргэлэн	99.6%	98.9%	98.7%	94.9%	96.2%	86.5%	94.7%	96.0%	97.5%	96.5%	<b>97.6%</b>
Утгаал	95.0%	93.7%	96.3%	78.6%	99.0%	68.3%	93.7%	88.3%	66.8%	87.5%	<b>99.3%</b>
Цээл	98.3%	98.4%	99.0%	97.5%	97.4%	88.5%	99.1%	90.7%	85.3%	95.4%	<b>99.3%</b>
Эрдэнэ	97.8%	98.9%	97.7%	95.3%	95.6%	95.4%	93.7%	95.2%	93.8%	95.9%	<b>97.7%</b>
Эрдэнэсант	95.7%	95.5%	97.7%	98.4%	71.0%	93.2%	99.0%	99.0%	94.6%	93.7%	<b>99.2%</b>
Зуунмод	97.4%	98.2%	98.4%	94.0%	92.3%	48.7%	98.6%	96.6%	98.7%	95.1%	<b>99.0%</b>
<b>Бүгд</b>	<b>97.48%</b>	<b>97.14%</b>	<b>98.09%</b>	<b>93.91%</b>	<b>87.02%</b>	<b>86.75%</b>	<b>99.74%</b>	<b>93.97%</b>	<b>95.31%</b>	<b>94.06%</b>	<b>98.12%</b>
Төвийн бүс	98.96%	98.97%	99.05%	97.84%	86.08%	91.34%	97.57%	98.60%	99.00%	96.23%	98.74%
Зүүн бүс	98.49%	98.53%	98.03%	91.30%	87.70%	87.98%	94.87%	96.67%	97.17%	94.55%	98.28%
Баруун бүс	97.42%	97.53%	98.28%	96.53%	84.02%	90.93%	97.79%	93.46%	93.74%	94.39%	98.63%
Хойд бүс	94.68%	92.97%	96.46%	83.59%	94.78%	73.44%	95.94%	86.30%	92.47%	90.24%	96.14%

Гарсан төлийн 1,88 хувь болох 10635 толгой төл хорогдсон нь урьд оны мөн үеэс 2,81 хувь 15016 төлөөр; 1996-2004 оны мөн үеүдийн дунджаас 4,06 хувь 26040 төлөөр тус бүр буурлаа. Гарсан **ботгоны 3,00 унаганы 4,35, тугалын 2,45, хурганы 1,38, ишигний 2,07** хувь нь тус бүр хорогдов. Борнуур, Мөнгөнморьт, Баянцогт, Заамар, Өндөрширээт сумд **гарсан төлийнхөө 9,28-2,99** хувь буюу 1813-579 төл хорогдуулсан нь аймгийн бүх төлийн хорогдлын 45,9 хувийг (**бүгд 4882 төл**) эзлэв.

Төл малын хорогдол,толгой - Number of losses young animals,heads												
	Эхний 9 сард - as of first 9 months										дундаж 1996-2004	2005
	1996	1997	1998	1999	2000	2001	2002	2003	2004	2005		
<b>Ботго</b>	10	12	15	21	27	11	21	7	14	15	<b>8</b>	
<b>Унага</b>	1102	1353	1365	1927	4955	2684	2387	1943	1417	2126	<b>1652</b>	
<b>Тугал</b>	1339	1603	1651	2602	4467	3749	1142	1293	1126	2108	<b>712</b>	
<b>Хурга</b>	9443	10571	7815	31600	57247	45578	8982	12936	12427	21844	<b>4066</b>	
<b>Ишиг</b>	2394	3416	3352	8964	26962	21818	6826	10835	10667	10582	<b>4197</b>	
<b>Бүгд</b>	<b>14288</b>	<b>16955</b>	<b>14198</b>	<b>45114</b>	<b>93658</b>	<b>73840</b>	<b>19358</b>	<b>27014</b>	<b>25651</b>	<b>36675</b>	<b>10635</b>	
(сумаар-by soums)												
Алтанбулаг	453	495	976	1085	2511	2741	452	642	347	1078		
Аргалант	2705	2846	565	543	691	422	195	970	262	1022	<b>294</b>	
Архуст	152	347	702	3381	1383	2406	76	97	33	953	<b>44</b>	
Батсүмбэр	873	917	1402	9429	887	1333	549	528	375	1810	<b>261</b>	
Баян			51	673	2108	3012	485			703		
Баяндэлгэр	286	271	518	2827	809	2820	2019	1178	290	1224	<b>501</b>	
Баянжаргалан		20	26	77	6877	1279	88	79	294	971	<b>108</b>	
Баян-Өнжүүл	670	439	119	303	3115	1723	963	217	372	880	<b>1053</b>	
Баянхангай	338	303	304	371	230	882	112	406	165	346	<b>87</b>	
Баянцагаан		61	49		20039	587	620	24		2376		
Баянцогт	751	2122	1171	1666	1767	5882	342	67	554	1591	<b>1082</b>	
Баянчандмань	435	687	368	1039	370	976	646	622	159	589	<b>143</b>	
Борнуур	98	114	227	4509	473	9559	1854	5503	4912	3028	<b>1813</b>	
Бүрэн	1433	563	851	1157	21667	300	2055	735	235	3222	<b>446</b>	
Дэлгэрхаан	61		57	149	302	34	675			32	146	
Жаргалант	1089	1334	1174	3047	2325	10845	1235	4483	1480	3001	<b>342</b>	
Заамар	60	393	233	256	574	1278	172	896	324	465	<b>579</b>	
Лүн	369	700	908	2246	4702	8649	736	3315	2031	2628	<b>514</b>	
Мөнгөнморьт	542	556	377	1410	645	636	168	917	1230	720	<b>633</b>	
Өндөрширээт	390	112	112	516	3620	907	445	732	516	817	<b>775</b>	
Сүмбэр	42	347	209	561	150	2738	153	1178	249	625	<b>140</b>	
Сэргэлэн	134	231	429	1793	1230	1590	1110	572	400	832	<b>528</b>	
Утгаал	704	1002	1098	4659	227	5273	1585	1575	6031	2462	<b>102</b>	
Цээл	224	178	171	316	484	1934	169	656	1767	655	<b>77</b>	
Эрдэнэ	468	238	427	924	834	1084	1873	1213	1133	910	<b>686</b>	
Эрдэнэсант	1658	2355	1417	1109	14814	3465	513	263	2369	3107	<b>371</b>	
Зуунмод	353	324	257	1068	824	1485	68	146	91	513	<b>56</b>	
<b>Бүгд</b>	<b>14288</b>	<b>16955</b>	<b>14198</b>	<b>45114</b>	<b>93658</b>	<b>73840</b>	<b>1611</b>	<b>27014</b>	<b>25651</b>	<b>36675</b>	<b>10635</b>	
Төвийн бүс	1610	1550	1830	4249	27719	8126	3213	1601	1210	5679	1637	
Зүүн бүс	1448	1432	2101	9292	12656	11237	4709	3484	2980	5482	1972	
Баруун бүс	5237	5606	5151	10779	46620	22722	6462	8578	13470	13847	2951	
Хойд бүс	5993	8367	5116	20794	6663	31755	4974	13351	7991	11667	4075	

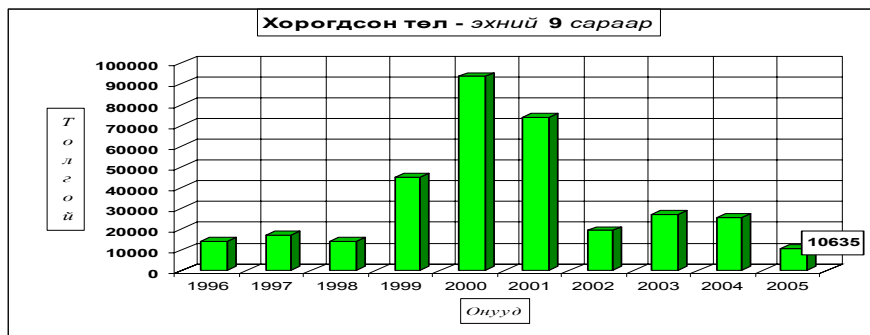

Төл малын хорогдол, хувь - Number of losses young animals, percent

	Гарсан төлд эзлэх хувь-Percentage to total number of offsprings										
	Эхний 9 сард - as of first 9 months										
	1996	1997	1998	1999	2000	2001	2002	2003	2004	дундаж 1996-2004	2005
<b>Ботго</b>	3.79%	3.34%	3.69%	6.46%	9.51%	5.47%	7.75%	3.59%	5.79%	5.42%	<b>3.00%</b>
<b>Унага</b>	2.53%	2.98%	2.43%	4.08%	11.19%	10.03%	5.25%	8.67%	4.67%	5.29%	<b>4.35%</b>
<b>Тугал</b>	2.64%	2.83%	2.35%	4.21%	8.43%	12.41%	3.32%	4.61%	4.78%	4.65%	<b>2.45%</b>
<b>Хурга</b>	2.55%	2.85%	1.73%	7.00%	12.82%	12.80%	2.43%	5.00%	4.17%	5.83%	<b>1.38%</b>
<b>Ишиг</b>	2.34%	2.86%	2.05%	4.97%	15.21%	15.16%	3.61%	7.84%	5.46%	6.75%	<b>2.07%</b>
<b>Бүгд</b>	<b>2.52%</b>	<b>2.86%</b>	<b>1.91%</b>	<b>6.09%</b>	<b>12.98%</b>	<b>13.25%</b>	<b>3.03%</b>	<b>6.03%</b>	<b>4.69%</b>	<b>5.94%</b>	<b>1.88%</b>
	(сумаар-by soums)										
Алтанбулаг	1.38%	1.45%	2.17%	2.72%	4.61%	10.30%	1.07%	1.69%	1.05%	2.80%	
Аргалант	21.00%	14.25%	2.36%	3.55%	4.38%	2.44%	1.13%	7.61%	1.46%	6.01%	<b>1.61%</b>
Архуст	1.40%	3.05%	5.90%	25.76%	10.29%	15.39%	0.88%	0.78%	0.25%	7.77%	<b>0.38%</b>
Батсүмбэр	5.29%	5.13%	7.10%	50.28%	5.08%	7.81%	2.93%	2.67%	1.95%	9.86%	<b>1.67%</b>
Баян			0.23%	3.04%	9.62%	39.33%	6.84%			4.56%	
Баяндэлгэр	1.51%	1.58%	2.37%	20.13%	5.14%	12.16%	10.58%	5.41%	1.14%	6.22%	<b>2.20%</b>
Баянжаргалан		0.10%	0.11%	0.30%	28.91%	8.37%	0.50%	0.32%	1.06%	4.44%	<b>0.34%</b>
Баян-Өнжүүл	1.74%	1.17%	0.23%	0.52%	5.86%	4.49%	2.11%	0.54%	0.86%	1.95%	<b>2.58%</b>
Баянхангай	3.02%	3.84%	2.65%	2.58%	2.12%	8.40%	0.83%	4.94%	1.28%	3.08%	<b>0.81%</b>
Баянцагаан		0.15%	0.10%		41.34%	4.13%	3.30%	0.14%		7.28%	
Баянцогт	2.81%	9.87%	4.33%	7.35%	6.78%	29.50%	1.83%	0.73%	3.30%	7.59%	<b>6.26%</b>
Баянчандмань	4.25%	6.07%	2.60%	10.79%	3.34%	13.70%	6.13%	7.22%	1.96%	5.84%	<b>1.73%</b>
Борнуур	0.52%	0.58%	0.89%	18.47%	2.17%	44.32%	7.46%	25.78%	25.57%	13.81%	<b>9.28%</b>
Бүрэн	3.86%	1.34%	1.57%	2.26%	47.22%	0.75%	4.77%	6.60%	0.82%	8.20%	<b>1.23%</b>
Дэлгэрхаан	0.33%		0.24%	0.52%	1.38%	0.28%	3.79%		0.25%	0.78%	
Жаргалант	4.98%	6.77%	4.73%	12.65%	9.74%	40.27%	5.02%	24.39%	8.23%	13.36%	<b>1.67%</b>
Заамар	0.35%	1.80%	0.86%	0.83%	1.47%	3.59%	0.44%	9.20%	1.62%	1.74%	<b>3.09%</b>
Лүн	1.29%	2.21%	2.10%	4.43%	9.24%	20.72%	1.47%	12.61%	4.89%	6.49%	<b>1.57%</b>
Мөнгөморьт	6.29%	6.69%	4.26%	11.38%	7.15%	7.99%	1.74%	8.67%	14.30%	7.72%	<b>6.92%</b>
Өндөрширээт	1.63%	0.48%	0.35%	1.61%	11.90%	3.52%	1.29%	4.49%	2.03%	3.02%	<b>2.99%</b>
Сүмбэр	0.74%	3.86%	2.23%	4.73%	1.29%	28.60%	1.93%	16.02%	3.69%	7.11%	<b>2.27%</b>
Сэргэлэн	0.44%	1.09%	1.32%	5.14%	3.80%	13.54%	5.33%	3.97%	2.46%	3.49%	<b>2.42%</b>
Угтаал	5.02%	6.30%	3.74%	21.38%	0.97%	31.66%	6.27%	11.73%	33.18%	12.45%	<b>0.67%</b>
Цээл	1.67%	1.60%	0.99%	2.48%	2.61%	11.47%	0.89%	9.30%	14.68%	4.60%	<b>0.72%</b>
Эрдэнэ	2.20%	1.07%	2.30%	4.71%	4.39%	4.57%	6.30%	4.84%	6.18%	4.15%	<b>2.26%</b>
Эрдэнэсант	4.26%	4.49%	2.34%	1.61%	29.01%	6.76%	1.02%	1.03%	5.43%	6.32%	<b>0.78%</b>
Зуунмод	2.58%	1.84%	1.64%	5.96%	7.73%	51.31%	1.42%	3.43%	1.35%	4.90%	<b>1.02%</b>
<b>Бүгд</b>	<b>2.52%</b>	<b>2.86%</b>	<b>1.91%</b>	<b>6.09%</b>	<b>12.98%</b>	<b>13.25%</b>	<b>0.26%</b>	<b>6.03%</b>	<b>4.69%</b>	<b>5.94%</b>	<b>1.88%</b>
Төвийн бүс	1.04%	1.03%	0.95%	2.16%	13.92%	8.66%	2.43%	1.40%	1.00%	3.77%	1.26%
Зүүн бүс	1.51%	1.47%	1.97%	8.70%	12.30%	12.02%	5.13%	3.33%	2.83%	5.45%	1.72%
Баруун бүс	2.58%	2.47%	1.72%	3.47%	15.98%	9.07%	2.21%	6.54%	6.26%	5.61%	1.37%
Хойд бүс	5.32%	7.03%	3.54%	16.41%	5.22%	26.56%	4.06%	13.70%	7.53%	9.76%	3.86%

Мал төлөлт - Female breeding stock given birth															
сумаар by soums	Төллөсөн эх мал Number of breeding stock, heads					Хорогдсон төл Number of losses young animals					Бойжсон төл Number of survivals, heads				
	Инээ female camels	Гүү mare	Үнээ cow	Эм		Бо- тло young camels	Уна- га foals	Ту- гал calves	Хурга lambs	Ишиг kids	Бо- тло young camels	Унага foals	Тугал calves	Хурга lambs	Ишиг kids
				хонь ewe	ямаа female goat										
Алтанбулаг	5	3850	1885	17351	12705						5	3850	1885	17351	12705
Аргалант	2	1132	751	8735	7600		19	10	124	141	2	1113	741	8611	7459
Архуст		449	475	5980	4820		2	1	28	13		447	474	5952	4807
Батсүмбэр	4	1172	3124	6040	5100		68	36	81	76	4	1104	3088	6028	5119
Баян	17	625	215	5277	2855		17	625	215	5277	17	625	215	5277	2855
Баяндэлгэр	12	1612	1050	13289	6698	3	68	57	239	134	9	1544	993	13095	6590
Баянжаргалан	40	1902	880	18341	10236	2	2	52	52	38	38	1902	878	18414	10314
Баян-Өнжүүл	21	3226	1657	21414	14444	1	197	71	539	245	20	3029	1586	20889	14211
Баянхангай	15	343	298	5660	4480				21	66	15	343	298	5639	4414
Баянцагаан	30	926	370	15420	9008						30	926	370	15420	9008
Баянцогт	3	1473	782	8369	6141		156	37	487	402	3	1317	745	8096	6042
Баянчандмань	3	539	775	3917	3035		11	16	46	70	3	528	759	3871	2975
Борнуур	8	1196	1745	9136	7548		74	68	526	1145	8	1122	1677	8510	6403
Бүрэн	10	1822	1118	20705	12500		80	48	155	163	10	1742	1070	20550	12337
Дэлгэрхаан	9	981	889	9044	6962						9	981	889	9044	6962
Жаргалант		1155	1229	9159	6358		71	20	150	101		1084	1209	10819	7059
Заамар		1452	687	8836	7684		80	16	242	241		1372	671	8609	7488
Лун	30	2081	830	17621	12081		76	11	245	182	30	2005	819	17376	11919
Мөнгөнморьт	1	833	1978	4011	2285		107	84	272	170	1	726	1895	3759	2140
Өндөрширээт	9	1817	740	13368	9961		365	100	167	143	9	1452	640	13201	9818
Сүмбэр		274	499	3334	2049		37	13	54	36		237	486	3280	2013
Сэргэлэн	15	2330	964	12226	6260	2	104	18	163	241	13	2226	946	12063	6019
Угтаал		1103	891	7435	5686		32	10	25	35		1071	881	7410	5662
Цээл	10	649	507	5467	3986				36	41	10	649	507	5486	3988
Эрдэнэ		2280	3201	15097	9766		15	50	271	350		2265	3151	14826	9416
Эрдэнэсант	23	2410	1115	25152	18530		86	42	116	127	23	2324	1073	25125	18482
Зуунмод		344	387	2660	1946		4	2	27	23		340	385	2689	1995
<b>Дүн</b>	<b>267</b>	<b>37976</b>	<b>29042</b>	<b>293044</b>	<b>200724</b>	<b>8</b>	<b>1652</b>	<b>712</b>	<b>4066</b>	<b>4197</b>	<b>259</b>	<b>36324</b>	<b>28331</b>	<b>291390</b>	<b>198200</b>
Төвийн бүс	71	10676	5263	69071	44363	3	305	91	729	509	68	10371	5172	68412	43938
Зүүн бүс	70	7701	7799	61995	36660	5	192	194	862	719	65	7509	7606	61323	36122
Баруун бүс	106	12658	7075	113288	81870		719	227	1007	998	106	11939	6848	112440	81070
Хойд бүс	20	6941	8905	48690	37831		436	200	1468	1971	20	6505	8705	49215	37070

### Том малын зүй бус хорогдол

2005 оны 10-р сарын 1-ний байдлаар оны эхний малын 0,77 хувь буюу 11888 том мал зүй бусаар хорогдсон нь 2004 оны мөн үеэс 1,24 дахин 17795 толгойгоор; 1996-2004 оны мөн үеүдийн дунджаас 4,92 дахин 94966 толгойгоор тус бүр буурлаа. Хамгийн их хорогдолтой 5 сум Мөнгөнморьт, Эрдэнэсант, Баянцогт, Өндөрширээт, Батсүмбэр сумд оны эхний малынхаа 2,48-1,22 хувь 513-817 том мал зүй бусаар хорогдуулсан нь аймгийн бүх хорогдлын 27,4 хувь (бүгд 3265) эзлэв.

Оны эхний тэмээний 0,25; адууны 1,07; үхрийн 1,10; хонины 0,67; ямааны 0,76 хувь нь тус бүр хорогдов. Бүх зүй бусаар хорогдсон малын 28,42 хувь нь өвчнөөр, 32,08 хувь нь хээлтэгч мал эзлэв.

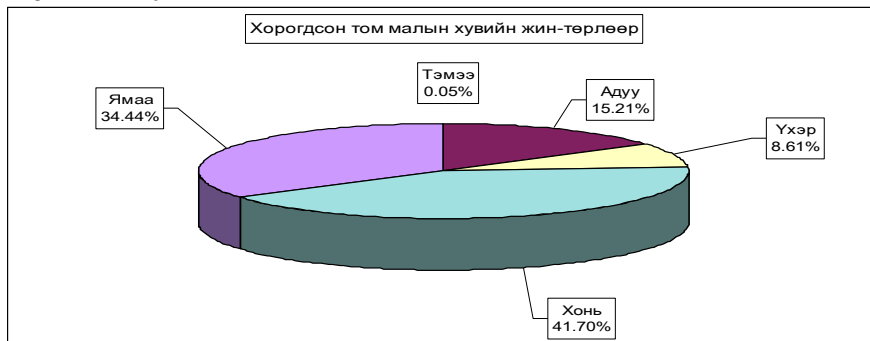

Том малын зүй бус хорогдол - Natural losses of adult animals

	Хорогдсон том мал - толгой						үүнээс - өөчнөөр үхсэн мал						Хорогдсон хээлэгч						Эзлэх хувь share of	Зөрүү(+,-) Change(+,-)
	Number of losses adult animals, heads						of which-losses animals due to the diseases													
	Малын төрлөөр - by types of animals																			
	Бүгд	Тэмээ	Адуу	Үхэр	Хонь	Ямаа	Бүгд	Тэмээ	Адуу	Үхэр	Хонь	Ямаа	Бүгд	Тэмээ	Адуу	Үхэр	Хонь	Ямаа	хорогдсон малд losses animals due to the diseases	өөчнөөр үхсэн малд losses animals due to the diseases
	Total	camel	horse	cattle	sheep	goat	Total	camel	horse	cattle	sheep	goat	Total	camel	horse	cattle	sheep	goat	2005-09	2004-09
Алтанбулаг	808		40	35	450	283							295	16	12	95	82	6.80%		-101
Аргалант	338		43	26	148	121	130	17	12	49	52	98	10	9	35	44	2.84%		38.46%	5
Аркуст	221		11	14	132	64	221	11	14	132	64	221	81	2	3	44	32	1.86%	100%	35
Балтсүмбэр	513		97	89	162	165	223	36	44	80	63	254	28	42	121	63	4.32%		43.47%	-362
Баян	7				4	3	7				4	3						0.06%		7
Баяндалгэр	648		147	73	231	197	312	63	37	119	93	289	42	40	120	87	5.45%		48.15%	-122
Баянжаргалан	271		10	7	160	94	81	1	4	27	29	12			1	5	6	2.28%		22.51%
Баян-Өнжүүл	418	1	49	12	185	171	137	8	6	80	43	89	9	4	46	30	3.52%		32.78%	23
Баянхангай	262		6	6	99	151	66			1	18	47	147	6	5	80	56	2.20%		25.19%
Баянцагаан	3		1		2	2					2							0.03%		-218
Баянцогт	760	2	194	65	321	178	422	86	37	182	117	478	152	26	173	127	6.39%		55.53%	528
Баянчандмань	212		28	30	85	69	65	12	12	18	23	87	14	11	29	33	1.78%		30.66%	-269
Борнуур	399		57	40	154	148	200	22	24	86	68	118	18	16	44	40	3.36%		50.1%	-272
Бурэн	532		56	36	230	210	532	56	36	230	210	532	10		67	60	4.48%		100%	-1018
Дэлгэрхаан	30		2	1	17	10	4	1		2	1	19	1		10	8	0.25%		13.33%	-194
Жаргалант	228		95	25	72	36	81	8	14	39	20	63	15	9	21	18	1.92%		35.53%	-1326
Замар	249		107	9	58	75	25	2	3	10	10	88	16	4	28	40	2.09%		10.04%	-376
Лүн	778	1	91	36	377	273	61				35	26	169	11		82	76	6.54%		7.8%
Мөнгөнморьт	655		167	159	218	111	97	22	22	32	21	157	37	40	49	31	5.51%		14.81%	-1733
Өвдөшрэрээт	817		161	68	286	302	206	37	15	68	86	274	66	26	83	99	6.87%		25.21%	-425
Сунбар	145		31	19	64	31	25	2	2	12	9	19			2	8	9	1.22%		17.24%
Сэргэлэн	404	2	82	32	215	73	30	5	4	10	11	265	15	13	181	56	3.40%		7.43%	-180
Утгаал	210		31	19	85	75	109	12	11	45	41	62	7	6	21	18	1.77%		51.90%	-3280
Цэцэг	196		27	21	72	76	160	21	18	67	54	128	16	18	48	46	1.65%		82%	-7016
Эрдэнэ	520		103	76	169	172	124	14	24	52	34	152	29	28	51	44	4.37%		23.85%	-580
Эрдэнэсант	2095		144	108	884	959	51	5	6	20	20	412	26	29	174	183	17.62%		2.43%	15
Зуунмод	169		28	17	77	47	28	5	4	12	7	21	2	6	8	5	1.42%		16.57%	113
<b>Бүгд дүн</b>	<b>11888</b>	<b>6</b>	<b>1808</b>	<b>1023</b>	<b>4957</b>	<b>4094</b>	<b>3379</b>	<b>446</b>	<b>350</b>	<b>1431</b>	<b>1162</b>	<b>3814</b>	<b>548</b>	<b>350</b>	<b>1623</b>	<b>1293</b>	<b>100%</b>	<b>28.42%</b>	<b>-17795</b>	
2004-09	29683	8	3043	3173	14320	9139	5355	1	655	682	2319	1698	7472	828	941	3426	2277	100%	18.04%	-164094
Зөр. (тоогоор)	-17795	-2	-1235	-2150	-9363	-5045	-1976	-1	-209	-332	-888	-546	-3658	-280	-591	-1803	-984			
Үү (хувиар)	-60.0%	-25%	-40.6%	-67.8%	-65.4%	-55.2%	-36.9%	-100%	-31.9%	-48.7%	-38.3%	-32.2%	-49.0%	-33.8%	-62.8%	-52.6%	-43.2%			

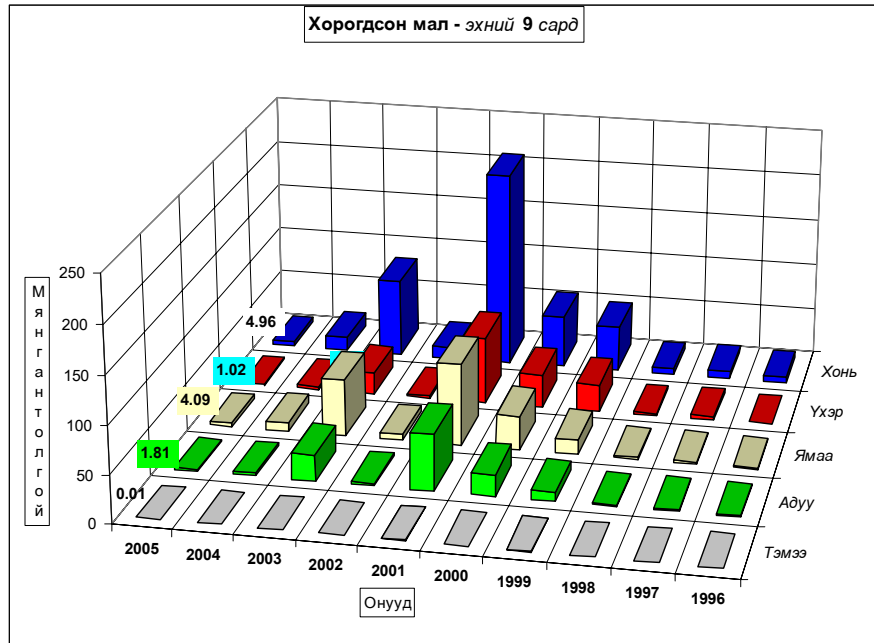





**Том малын зүй бус хорогдол - Natural losses of adult animals**

	Эхний 9 сард - as of first 9 months										дундаж 1996- 2004	2005
	1996	1997	1998	1999	2000	2001	2002	2003	2004			
<b>Тэмээ</b>	23	63	25	73	100	506	21	96	8	102	6	
<b>Адуу</b>	1244	1863	1378	9474	22180	59163	2795	27385	3043	14281	1808	
<b>Үхэр</b>	1403	4008	2094	28853	34929	69937	2238	23198	3173	18870	1023	
<b>Хонь</b>	6394	8991	6283	48417	55115	208482	11652	82550	14320	49134	4957	
<b>Ямаа</b>	1213	2401	2248	15771	35943	86643	6302	60548	9139	24468	4094	
<b>Бүгд</b>	<b>10277</b>	<b>17326</b>	<b>12028</b>	<b>102588</b>	<b>148267</b>	<b>424731</b>	<b>23008</b>	<b>193777</b>	<b>29683</b>	<b>106854</b>	<b>11888</b>	
	(сумаар-by soms)											
Аптанбулаг	409	1127	892	5087	7556	32728	1466	5194	909	6152	808	
Аргалант	230	686	228	674	2732	15689	355	1299	333	2470	338	
Архуст	291	245	336	4882	1370	10016	692	1204	186	2136	221	
Батсүмбэр	325	1498	763	25646	445	8441	785	1582	875	4484	513	
Баян		63	48	848	2328	42929	348	83		5183	7	
Баяндэлгэр	112	379	809	6502	569	6499	1415	2720	770	2197	648	
Баянжаргалан	130	209	97	842	12398	31367	2193	888	143	5363	271	
Баян-Өнжүүл	667	453	179	3046	12224	18876	1251	13939	395	5670	418	
Баянхангай	267	255	146	1152	754	7823	114	6905	127	1949	262	
Баянцагаан		436	596	1740	20388	57968	244	554	221	9127	3	
Баянцогт	693	1050	975	2552	1547	16491	496	7902	232	3549	760	
Баянчандмань	331	932	431	1879	260	5495	68	4033	481	1546	212	
Борнуур	270	91	211	6493	317	10508	827	6464	671	2872	399	
Бүрэн	842	631	800	1203	27733	12868	1549	16476	1550	7072	532	
Дэлгэрхаан	61	104	98	363	7799	1743	3385	1679	224	1717	30	
Жаргалант	1340	1976	1039	4127	1649	14885	553	7321	1554	3827	228	
Заамар	104	337	79	173	771	3131	358	21275	625	2984	249	
Лүн	181	547	476	3163	12760	26095	676	18574	1754	7136	778	
Мөнгөнморьт	367	437	360	2220	683	1036	578	1076	2388	1016	655	
Өндөрширээт	537	215	126	944	7363	17298	391	14919	1242	4782	817	
Сүмбэр	270	173	205	1494	296	5312	144	2226	501	1180	145	
Сэргэлэн	183	472	404	7924	1775	23091	1339	980	584	4084	404	
Угтаал	388	908	335	11424	360	18435	633	14107	3470	5562	210	
Цээл	356	1049	271	2155	830	9381	258	23417	7212	4992	196	
Эрдэнэ	570	780	568	3037	665	8794	1397	1678	1100	2065	520	
Эрдэнэсант	965	1968	1371	2215	22408	10030	1376	16677	2080	6566	2095	
Зуунмод	388	305	185	803	287	7802	117	605	56	1172	169	
<b>Бүгд</b>	<b>10277</b>	<b>17326</b>	<b>12028</b>	<b>102588</b>	<b>148267</b>	<b>424731</b>	<b>23008</b>	<b>193777</b>	<b>29683</b>	<b>106854</b>	<b>11888</b>	
Төвийн бүс	1647	2793	2256	18600	42230	140465	4417	21272	2165	26205	1802	
Зүүн бүс	1470	2113	2218	18331	18013	100641	6623	7649	4587	17961	2322	
Баруун бүс	3701	6014	3702	22792	80778	106804	8740	134029	18284	42760	5169	
Хойд бүс	3459	6406	3852	42865	7246	76821	3228	30827	4647	19928	2595	

**Том малын зүй бус хорогдол - Natural losses of adult animals**

	Оны эхний малд эзлэх хувь-Percentage of losses to total livestock at beginning of year										
	Эхний 9 сард - as of first 9 months										
	1996	1997	1998	1999	2000	2001	2002	2003	2004	дундаж 1996- 2004	2005
<b>Тэмээ</b>	0.53%	1.50%	0.61%	1.79%	2.40%	14.01%	0.73%	3.53%	0.31%	2.81%	0.25%
<b>Адуу</b>	0.50%	0.71%	0.49%	3.13%	7.30%	23.71%	1.45%	14.74%	1.84%	5.87%	1.07%
<b>Үхэр</b>	0.65%	1.70%	0.84%	10.95%	14.48%	37.96%	1.86%	21.23%	3.47%	9.94%	1.10%
<b>Хонь</b>	0.64%	0.88%	0.57%	4.13%	4.69%	18.93%	1.30%	10.23%	1.98%	4.92%	0.67%
<b>Ямаа</b>	0.41%	0.69%	0.53%	3.18%	7.28%	17.92%	1.38%	12.27%	1.86%	5.53%	0.76%
<b>Бүгд</b>	<b>0.58%</b>	<b>0.93%</b>	<b>0.59%</b>	<b>4.58%</b>	<b>6.68%</b>	<b>21.00%</b>	<b>1.38%</b>	<b>12.13%</b>	<b>2.01%</b>	<b>5.69%</b>	<b>0.77%</b>
	<b>(сумаар-by somes)</b>										
Алтанбулаг	0.40%	0.96%	0.67%	3.76%	4.91%	23.94%	1.55%	5.39%	1.02%	5.23%	0.77%
Аргалант	0.32%	1.15%	0.38%	1.08%	4.44%	32.71%	0.91%	3.58%	0.83%	4.63%	0.77%
Архуст	0.81%	0.64%	0.68%	9.78%	2.81%	20.64%	1.91%	3.81%	0.57%	5.18%	0.64%
Батсүмбэр	0.68%	2.75%	1.22%	37.92%	0.96%	16.31%	1.50%	2.67%	1.65%	8.15%	1.22%
Баян		0.10%	0.07%	1.08%	2.91%	63.97%	1.21%	0.29%		9.32%	0.02%
Баяндэлгэр	0.17%	0.58%	1.15%	8.56%	0.93%	11.27%	2.50%	4.39%	1.18%	3.41%	1.01%
Баянжаргалан	0.21%	0.31%	0.13%	0.96%	12.10%	33.57%	3.73%	1.43%	0.20%	7.08%	0.32%
Баян-Өнжүүл	0.67%	0.41%	0.15%	2.19%	8.66%	16.04%	1.22%	14.44%	0.44%	5.00%	0.39%
Баянхангай	0.74%	0.81%	0.48%	3.04%	1.77%	16.31%	0.26%	15.82%	0.30%	4.94%	0.65%
Баянцагаан		0.36%	0.43%	1.12%	12.45%	48.16%	0.37%	0.85%	0.27%	8.00%	0.00%
Баяндогт	0.93%	1.46%	1.45%	3.75%	2.32%	24.09%	1.03%	19.27%	0.58%	5.85%	1.62%
Баянчандмань	0.99%	2.58%	1.28%	5.47%	0.91%	17.60%	0.26%	14.66%	2.04%	5.06%	0.81%
Борнуур	0.59%	0.18%	0.34%	9.98%	0.59%	17.26%	1.65%	12.11%	1.43%	5.29%	0.85%
Бүрэн	0.74%	0.49%	0.56%	0.75%	17.11%	10.69%	1.34%	15.26%	1.56%	5.53%	0.49%
Дэлгэрхаан	0.10%	0.16%	0.14%	0.48%	10.73%	3.94%	7.26%	4.25%	0.52%	2.97%	0.06%
Жаргалант	2.61%	3.66%	1.88%	6.63%	2.50%	20.04%	0.91%	11.01%	3.73%	6.47%	0.51%
Заамар	0.17%	0.52%	0.11%	0.21%	0.83%	3.19%	0.36%	29.08%	1.18%	3.85%	0.52%
Лүн	0.22%	0.60%	0.45%	2.50%	9.74%	19.48%	0.58%	16.83%	2.00%	6.53%	0.91%
Мөнгөнморьт	1.42%	1.69%	1.20%	6.83%	2.36%	3.63%	1.73%	3.13%	7.77%	3.39%	2.48%
Өндөрширээт	0.75%	0.29%	0.16%	1.09%	7.92%	20.05%	0.48%	19.60%	1.94%	6.04%	1.30%
Сүмбэр	1.36%	0.74%	0.80%	5.31%	1.18%	19.93%	0.76%	10.16%	2.85%	5.13%	0.94%
Сэргэлэн	0.23%	0.56%	0.45%	7.92%	2.06%	28.75%	2.79%	2.20%	1.31%	5.60%	0.74%
Угтаал	0.61%	1.41%	0.49%	16.09%	0.54%	25.50%	1.18%	27.81%	8.33%	9.06%	0.55%
Цээл	0.86%	2.30%	0.53%	3.95%	1.46%	15.19%	0.46%	41.60%	21.67%	9.82%	0.71%
Эрдэнэ	0.86%	1.22%	0.80%	3.98%	0.97%	11.41%	1.94%	2.22%	1.31%	2.84%	0.66%
Эрдэнэсант	0.65%	1.34%	0.84%	1.27%	12.31%	7.08%	1.00%	14.16%	2.01%	4.49%	1.82%
Зуунмод	0.97%	0.66%	0.39%	1.63%	0.78%	29.21%	0.51%	3.02%	0.27%	3.40%	0.69%
<b>Бүгд</b>	<b>0.58%</b>	<b>0.93%</b>	<b>0.59%</b>	<b>4.58%</b>	<b>6.68%</b>	<b>21.00%</b>	<b>1.38%</b>	<b>12.13%</b>	<b>2.01%</b>	<b>5.69%</b>	<b>0.77%</b>
Төвийн бүс	0.38%	0.58%	0.42%	3.21%	7.26%	29.15%	1.32%	6.60%	0.66%	5.79%	0.47%
Зүүн бүс	0.47%	0.66%	0.61%	4.57%	4.62%	27.03%	2.32%	2.60%	1.44%	5.29%	0.71%
Баруун бүс	0.55%	0.84%	0.47%	2.62%	8.99%	13.24%	1.16%	19.84%	3.22%	5.70%	0.90%
Хойд бүс	1.00%	1.83%	1.05%	11.05%	2.09%	21.27%	1.09%	10.08%	1.77%	5.93%	0.98%





# А ж ү й л д в э р

Өмчийн бүх төрлийн аж үйлдвэрийн газрууд оны эхний 9 сард аж үйлдвэрийн нийт бүтээгдэхүүний үйлдвэрлэл оны үнээр 2189.34 сая ₮, (2000 оны үнээр, зэрэгцүүлсэн үнэнд шилжүүлснээр) **1866.92** сая ₮ болж, өнгөрсөн оны мөн үеийнхээс **41.3 хувь** буюу **1316.15** сая ₮-өөр **буурлаа**.

Аймгийн нийт бүтээгдэхүүний үйлдвэрлэл **буурсан нь боловсруулах салбарын үйлдвэрлэл** өмнөх оноос **60.8 хувь** буюу **1279.71** сая ₮-өөр буурсантай холбоотой. Боловсруулах салбараас нэхмэл эдлэл, хэвлэлийн болон төмөр эдлэлийн бүтээгдэхүүн үйлдвэрлэл өссөн боловч энэ нь аймгийн нийт бүтээгдэхүүний үйлдвэрлэлд 3,23 хувь нь эзэлдэг.

Оны үнээр нийт бүтээгдэхүүний үйлдвэрлэлтэнд эзлэх сумдын үйлдвэрлэсэн бүтээгдэхүүний хувийн жингээс үзэхэд **Зуунмод, Борнуур, Баянцогт, Баянчандмань, Эрдэнэсант, Заамар, Угтаал, Эрдэнэ, Жаргалант** сумд **64.24-1.78** (эдгээр сумдын үйлдвэрлэлт **83.77**) хувийг эзлэв.

Аймгийн нийт үйлдвэрлэлтэнд дулааны эрчим хүч 55,7, хувцас үйлдвэрлэл 22,5, хүнсний бүтээгдэхүүний үйлдвэрлэл 14,4 хувийг тус тус эзэллээ.

Аж үйлдвэрийн бүтээгдэхүүний 40 орчим хувийг эзэлдэг оёдлын үйлдвэрүүдийн гадаад захиалга буурснаас, хүнсний үйлдвэрүүдийн соггууруулах болон зөөлөн ундааны үйлдвэрлэл өрсөлдөөнд шахагдснаас шалтгаалан оны эхний 9 сард өмнөх оны мөн үеийн үйлдвэрлэлийн дөнгөж 37.3-74,0 хувийг үйлдвэрлэж байгаа нь үйлдвэрлэл буурахад голлон нөлөөллөө.

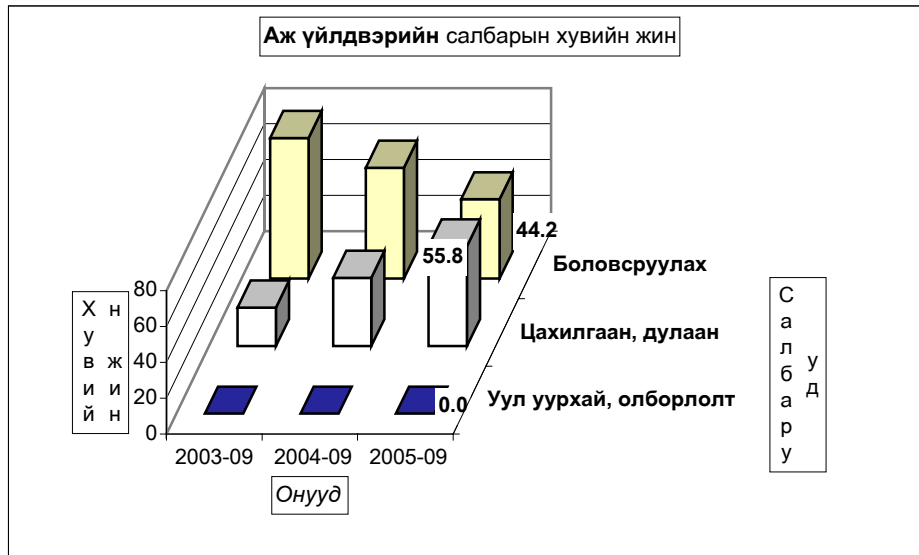

АЖ ҮЙЛДВЭРИЙН НИЙТ ҮЙЛДВЭРЛЭЛТ салбараар, 2000 оны зэрэгцүүлэх үнээр,

МЯН.ТӨГ

GROSS INDUSTRIAL OUTPUT, by division, at constant prices of 2000 / mln tog/

АЖ ҮЙЛДВЭРИЙН САЛБАР INDUSTRIAL SECTOR	2004 IX	2005 IX	2004 I-IX	2005 I-IX	Дүнд эзлэх % Percentage share to total		2005 2004%
					2004 -I-IX	2005 -I-IX	
<b>Нийт дүн Total</b>	<b>547.88</b>	<b>150.95</b>	<b>3,183.07</b>	<b>1,866.92</b>	<b>100.0</b>	<b>100.0</b>	<b>58.7%</b>
Ашигт малтмал олборлолт mining and quarrying	0.00	0.00	0.00	0.00	0.00%	0.00%	0.0%
<b>Боловсруулах аж үйлдвэр / manufacturing/</b>	<b>474.6</b>	<b>150.0</b>	<b>2,105.46</b>	<b>825.8</b>	<b>66.15</b>	<b>44.23</b>	<b>39.2%</b>
Хүнсний бүтээгдэхүүн, ундаа үйлдвэрлэлт Manufacture of food products and beverages	9.82	40.97	362.59	269.40	11.39%	14.43%	74.3%
Сүү, сүүн бүтээгдэхүүн үйлдвэрлэлт Manufacture of dairy products	0.00	0.22	13.91	5.98	0.437%	0.320%	43.0%
Үр тарианы гурил, цардуул, малын тэжээл Manufacture of grain mill products, starches, starch products, and prepared animal feeds	1.52	0.00	14.46	5.39	0.45%	0.29%	37.3%
Хүнсний бусад бүтээгдэхүүний, үйлдвэрлэл Manufacture of other food products	4.21	5.22	41.55	41.55	1.31%	2.23%	100.0%
Ундаа үйлдвэрлэл/сортгууруулах ундаа ороод/ Manufacture of beverages	4.09	35.53	292.68	216.48	9.19%	11.60%	74.0%
Нэхэмлийн үйлдвэрлэл Manufacture of textiles	0.75	0.76	5.95	7.00	0.19%	0.37%	117.5%
Хувцас үйлдвэрлэл, үслэг арьс боловсруулалт Manufacture of wearing apparel dressing and dyeing of fur	86.73	62.86	975.74	420.53	30.65%	22.53%	43.1%
Арьс шир боловсруулах, ширэн эдлэл, гутал үйлдвэрлэл Tanning, dressing of leather, manufacture of luggage, handbags, saddlery harness, footwear	370.35	0.52	709.28	55.31	22.28%	2.96%	7.8%
Мод, модон эдлэл Manufacture of wood and wooden products	2.21	2.66	20.83	20.11	0.65%	1.08%	96.5%
Нийлгэх, хэвлэх, дуу бичлэг хийх ажиллагаа Publishing, printing and reproduction of recorded media	4.50	42.00	29.73	50.99	0.93%	2.73%	171.5%
Төмрийн үйлдвэрлэл Manufacture of basic metals	0.24	0.19	1.32	2.43	0.04%	0.13%	184.5%
Цахилгаан, дулаан, уур үйлдвэрлэл Electricity, thermal energy, steam	73.28	0.99	1,077.61	1,041.17	33.9	55.8	96.6%
Цахилгаан, дулаан, уур үйлдвэрлэл Electricity, thermal energy, steam	70.56	0	1055.84	1027.28	97.98	98.67	97.3%
Ус ариутгал, усан хангамж Collection, purification and distribution of water	2.72	0.99	21.77	13.89	2.02	1.33	63.8%

АЖ ҮЙЛДВЭРИЙН БҮТЭЭГДЭХҮҮНИЙ ҮЙЛДВЭРЛЭЛТ, оны үнээр

SALES OF INDUSTRIAL OUTPUT, at current price

МЯН -Т.

m ln. tog

/сум даар/	Бүтэн 09 сарын гүйцэтгэл			Дүнд эзлэх хувь Percentage share to total		
	2003 он	2004 он	2005 он	2003	2004	2005
Алтанбулаг	19,090.3	23,000.0	27,111.7	0.67	0.96	1.24
Аргалант	21,954.5	19,263.3	28,031.9	0.77	0.80	1.28
Архуст	22,630.5	11,162.1	21,547.2	0.80	0.46	0.98
Батсүмбэр	189,066.5	61,654.7	25,864.2	6.65	2.56	1.18
Баян	4,747.5	6,871.0	10,160.7	0.17	0.29	0.46
Баяндэлгэр	60,424.2	11,202.2	26,096.7	2.13	0.47	1.19
Баянжаргалан	6,988.8	4,751.9	5,714.0	0.25	0.20	0.26
Баян-Өнжүүл	3,496.0	4,747.1	12,172.0	0.12	0.20	0.56
Баянхангай	16,151.2	13,894.8	35,139.1	0.57	0.58	1.61
Баянцагаан	8,157.9	7,737.5	10,023.3	0.29	0.32	0.46
Баянцогт	19,163.2	315,592.7	79,127.5	0.67	13.12	3.61
Баянчандмань	151,953.5	70,530.8	49,909.1	5.35	2.93	2.28
Борнуур	34,404.0	11,248.0	86,693.1	1.21	0.47	3.96
Бүрэн	2,941.6	6,467.6	18,118.5	0.10	0.27	0.83
Дэлгэрхаан	3,553.4	6,424.9	19,068.1	0.13	0.27	0.87
Жаргалант	93,306.0	32,445.8	39,030.5	3.28	1.35	1.78
Заамар	28,061.5	31,425.4	44,894.4	0.99	1.31	2.05
Лүн	58,884.1	27,452.4	23,858.3	2.07	1.14	1.09
Мөнгөнорьт	22,379.8	24,633.7	25,901.9	0.79	1.02	1.18
Өндөрширээт	9,715.0	17,486.3	23,273.2	0.34	0.73	1.06
Сүмбэр	154.6	2,050.8	2,725.5	0.01	0.09	0.12
Сэргэлэн	6,160.6	1,428.0	14,272.6	0.22	0.06	0.65
Угтаал	18,648.8	18,521.1	40,180.0	0.66	0.77	1.84
Цээл	12,413.0	31,777.3	26,300.8	0.44	1.32	1.20
Эрдэнэ	12,444.6	22,499.7	38,928.7	0.44	0.94	1.78
Эрдэнэсант	36,658.5	37,930.7	48,846.3	1.29	1.58	2.23
Зуунмод	1,978,230.3	1,584,002.4	1,406,352.8	69.61	65.83	64.24
<b>Аймгийн дүн</b>	<b>2,841,779.9</b>	<b>2,406,202.2</b>	<b>2,189,342.1</b>	<b>100.0</b>	<b>100.0</b>	<b>100.0</b>
Төвийн бүс	2,015,135.1	1,620,915.0	1,469,932.4	70.91	67.36	67.14
Зүүн бүс	129,615.4	81,120.6	128,349.2	4.56	3.37	5.86
Баруун бүс	187,027.1	191,380.5	279,678.7	6.58	7.95	12.77
Хойт бүс	510,002.3	512,786.1	311,381.8	17.95	21.31	14.22

**ГОЛ НЭР ТӨРЛИЙН БҮТЭЭГДЭХҮҮН ҮЙЛДВЭРЛЭЛТ  
PRODUCTION OF MAJOR COMMODITIES**

Гол нэр төрлийн бүтээгдэхүүн	MAJOR COMMODITIES	Хэмжих нэгж	units	2004 IX	2005 IX	2004 I-IX	2005 I-IX	2005 I-IX 2004 I-IX
<b>Цахилгаан дулааны эрчим хүч үйлдвэрлэл, усан хангамж</b>			<b>Electricity, thermal energy band water supply</b>					
Дул. Эрчим хүч	Thermal energy	мян,г,кл	thous.Gcal	8.4	0.0	125.7	122.3	97.3
Түгээсэн цэвэр ус	Distribution water	мян/м3	thous.m3	38.2	14.8	190.2	185.4	97.5
Сувагжуулалт	Collection, purification and distribution water	мян/м3	thous.m3	14.6	5.3	117.2	74.6	63.7
<b>Уул уурхай, олборлох аж үйлдвэр</b>			<b>Mining and duarrind</b>					
Алт	Gold	кг	kg					0.0
Вольфром	Вольфром	кг	kg					0.0
<b>Боловсруулах аж үйлдвэр</b>			<b>Manufacturing</b>					
Монгол дээл, тэрлэг бүгд	Mongolian traditional costume "DEEL"	ширхэг	pieces	225	226	2179	2766	126.9
Сүлжмэл эдлэл	Knitted goods	мян,төг	thous.teg	750.0	1117.0	5954.6	6997.4	117.5
Савхин гутал бүгд	Leather footwear	хос	pairc	35	122	893	616	69.0
Эмэгтэй хослол	Female suits	хос	pairc	20	111	196	303	154.6
Эсгий гутал бүгд	felt boots	хос	pairc	650	1700	1014	2120	209.1
Хивс	Carpet	мян,кв,м	thous.m2					0.0
Хэрэглээний мод	Wood as a fuel	мян,м3	thous.m3	0.0	0.0	0.2	0.4	200.0
Гурил	Wheat flour	тонн	tons	6.0	0.0	57.3	21.0	36.6
Талх	Bread	тонн	tons	12.2	14.2	108.4	104.1	96.0
Нарийн боов	bakery products	тонн	tons	0.7	1.5	11.1	12.6	113.5
Арвайн гурил	bakery flour	тонн	tons					0.0
Савхин дээл, куртка	Leather jacket	ширхэг	pieces					0.0
Костюм	Suits	хос	pairc	0		11727		0.0
Гэрийн мод, модон эдлэл	Wood and wooden articles	мян,төг	thous.teg	593.7	907.2	4786.8	7429.6	155.2
Ундаа	Soft drinks	мян,литр	thous.l	6.0	3.5	60.0	48.6	81.0
Зүсмэл материал	Sawn wood	мян,м3	thous.m3	0.2	0.2	1.9	1.4	73.7
Тэжээл	Fodder	тонн	tons	2.1	0.0	17.9	8.6	48.0
Куртка	Jacket	ширхэг	pieces	6		24	10	41.7
Цамц, Желет	Sweater	ширхэг	pieces	14450	100946	627112	593909	94.7
Өмд	Troosers @ pants	ширхэг	pieces	104671	15287	608888	81233	13.3
Шорт	shorts	ширхэг	pieces		14684	130753	47084	36.0
Жинсэн юбка		ширхэг	pieces					0.0
Пальто	Overcoat	ширхэг	pieces					0.0
Алт, мөнгөн эдлэл	Jewellery	ширхэг	pieces					0.0
Хөвөнтэй бээлий	Cotton mittens	хос	pairc					0.0
Зуух, яндан, пийшин	oven, chimney	ширхэг	pieces	18	41	97	179	184.5
Барилгын хаалга, цонх	Building door and windows	мян,м,кв	thous.m2					0.0
Архи, дарс	Alcohol drinks	мян, литр	thous.l	1.20	11.6	120.1	88.6	73.8
Сонин	Newspaper	мхдх	min.pr.p					0.0
Ном товхимол	Book	мхдх	min.pr.p	7.5	0.0	49.5	84.0	169.7
Хүснэгт маягт	Charters	мхдх	min.pr.p					0.0
Бланк / бусад	Blank /others/	мян,ш	min.pieces	0.0	0.0	3.0	51.0	1700.0
Спорт хослол	Sports clothes	хос	pairc	0	0	27059	0	0.0
Эсгий	Felt	мян,м	thous.m	0.1	0.7	0.2	1.5	750.0
Угаасан ноос		тонн	tons	412.5	0.0	782.5	45.0	5.8
Сүү,сүүн бүтээгдэхүүн	Milk, milk products	мян,төг	thous.teg		50.0	13911.0	5983.1	43.0

Оны эхний 9 сарын байдлаар аж үйлдвэрийн гол нэр төрлийн 29 бүтээгдэхүүнээс 11 нэрийн бүтээгдэхүүний үйлдвэрлэл өнгөрсөн оны мөн үеэс нэмэгдлээ. Нэр төрлөөр нь үзвэл нарийн боов, монгол дээл, сүлжмэл эдлэл, эсгий гутал, эсгий, эмэгтэй хослол, ном товхимол, бланк, гэрийн хэрэглэл, хэрэглээний мод, зуух яндан зэрэг бүтээгдэхүүний үйлдвэрлэл өсч, улаан буудайн гурил, талх, сүү, сүүн бүтээгдэхүүн, хивэг, ундаа, архи дарс, спорт хослол, савхин гутал, костюм, куртка, төрөл бүрийн цамц, өмд, шорт, зүсмэл материал, дулаан үйлдвэрлэлт, сувагжуулалт, цэвэр ус борлуулалт, угаасан ноос зэрэг 18 нэрийн бүтээгдэхүүний үйлдвэрлэл буурлаа.

Аж үйлдвэрийн салбарын дүнгээр оны эхний **9 сард** оны үнээр **2063.21 сая** ₮-ийн бүтээгдэхүүн борлуулсан нь өнгөрсөн оны мөн үеийнхээс **18.7 хувь** буюу **473.09 сая ₮-өөр буурав**. Борлуулалтын **61.9 хувь** нь дулааны, **38.1 хувь** нь боловсруулах аж үйлдвэрийн борлуулалт эзлэв.

Оны эхний 9 сард томсгосон салбараар **хэвлэл болон дулааны борлуулалтаас бусад салбарын борлуулалт** өнгөрсөн оны мөн үеэс **91.8-24.6 хувь** буюу **368.5 –76.3 сая ₮-өөр** буурсан нь нөлөөлжээ.

Оны үнээр нийт борлуулалтанд сумдын борлуулсан бүтээгдэхүүний эзлэх хувийн жинг зэрэгцүүлж үзэхэд **Зуунмод, Борнуур, Баянчандмань, Эрдэнэсант, Заамар, Угтаал, Жаргалант, Эрдэнэ, Баянхангай, Баянцогт** сумд **64.59-1,50** (эдгээр сумдын борлуулалт **84.66**) хувийг эзлэв.

Аймгийн нийт борлуулалтанд дулааны эрчим хүчний борлуулалт илүү хувийн жинг эзэлдэг.

АЖ ҮЙЛДВЭРИЙН БОРЛУУЛСАН БҮТЭЭГДЭХҮҮН, оны үнээр, сая төг  
SOLD PRODUCTION OF INDUSTRY, at current price, mln tog

АЖ ҮЙЛДВЭРИЙН САЛБАР INDUSTRIAL SECTOR	2004	2005	2004	2005	Үүнээс: Гадаадад Of which: Abroad	Дүнд эзлэх % Percentage share to total		2005% 2004%
	IX	IX	I-IX	I-IX		2004 I-IX	2005 I-IX	
Нийт дүн Total	603.96	267.54	2,536.30	2063.21	440.98	100.0	100.0	81.3
Ашигт малтмал олборлолт mining and quarrying	0.00	0.00	0.0	0.0	0.0	0.0	0.0	0.0
Боловсруулах аж үйлдвэр / manufacturing/	474.62	120.21	1,468.46	785.63	440.98	57.9%	38.1%	53.5
Хүнсний бүтээгдэхүүн, ундаа үйлдвэрлэл Manufacture of food products and beverages	10.43	18.97	309.85	233.58		12.22	11.32	75.4
Сүү, сүүн бүтээгдэхүүн үйлдвэрлэл Manufacture of dairy products	0.00	0.05	13.91	5.98		4.49	2.56	43.0
Үр тарианы гурил, цардуул, малын тэжээл Manufacture of grain mill products, Starches, starch products, and prepared animal feeds	2.55	0.00	25.00	9.24		8.07	3.96	37.0
Хүнсний бусад бүтээгдэхүүний, үйлдвэрлэл Manufacture of other food products	4.22	5.79	37.91	47.90		12.23	20.51	126.4
Ундаа үйлдвэрлэл/сортууруулах ундаа ороод/ Manufacture of beverages	3.66	13.13	233.03	170.46		75.21	72.98	73.1
Нэхмэлийн үйлдвэрлэл Manufacture of textiles	0.75	1.12	5.95	7.00		0.23	0.34	117.6
Хувцас үйлдвэрлэл, үслэг арьс боловсруулалт Manufacture of wearing apparel dressing and dyeing of fur	66.73	81.90	693.81	473.80	440.98	27.36	22.96	68.3
Арьс шир боловсруулах, ширэн эдлэл, гутал үйлдвэрлэл Tanning, dressing of leather, manufacture of luggage, handbags, saddlery harness, footwear	389.09	12.01	401.53	33.08		15.83	1.60	8.2
Мод, модон эдлэл Manufacture of wood and wooden products	6.39	5.04	48.57	28.38		1.91	1.38	58.4
Нийтлэх, хэвлэх, дуу бичлэг хийх ажиллагаа Publishing, printing and reproduction of recorded media	1.00	0.80	7.22	7.90		0.28	0.38	109.5
Төмрийн үйлдвэрлэл Manufacture of basic metals	0.13	0.37	1.53	1.90		0.06	0.09	124.0
Цахилгаан, дулаан, уур үйлдвэрлэл Electricity, thermal energy, steam	129.44	137.33	1,067.84	1,277.58	0.00	42.10%	61.92%	119.6
Цахилгаан, дулаан, уур үйлдвэрлэл Electricity, thermal energy, steam	120.34	126.2304	992.56	1158.71		92.95	90.70	116.7
Ус ариутгал, усан хангамж Collection, purification and distribution of water	9.1	11.10	75.28	118.87		7.05	9.30	157.9

АЖ ҮЙЛДВЭРИЙН БҮТЭЭГДЭХҮҮНИЙ БОРЛУУЛАЛТ, оны үнээр  
SALES OF INDUSTRIAL PRODUCTION, at current price  
мян -₮, m In.tog

/сум даар/	Бүтэн 09 сарын гүйцэтгэл			Дүнд эзлэх хувь		
	2003 он	2004 он	2005 он	Percentage share to total		
				2003	2004	2005
Алтанбулаг	14,930.3	14,000.0	24,611.7	0.62	0.55	1.19
Аргалант	21,802.0	19,297.3	28,031.9	0.91	0.76	1.36
Архуст	22,630.5	11,162.1	21,547.2	0.94	0.44	1.04
Батсүмбэр	187,365.9	56,214.7	25,864.2	7.82	2.22	1.25
Баян	4,611.5	6,871.0	10,160.7	0.19	0.27	0.49
Баяндэлгэр	30,681.8	12,551.5	26,411.7	1.28	0.49	1.28
Баянжаргалан	6,808.8	4,751.9	5,714.0	0.28	0.19	0.28
Баян-өнжүүл	3,421.0	4,747.1	12,172.0	0.14	0.19	0.59
Баянхангай	16,151.2	13,894.8	35,139.1	0.67	0.55	1.70
Баянцагаан	8,157.9	7,737.5	10,023.3	0.34	0.31	0.49
Баянцогт	19,409.3	400,705.6	30,911.5	0.81	15.80	1.50
Баянчандмань	144,763.5	70,951.6	49,909.1	6.04	2.80	2.42
Борнуур	28,746.3	12,262.0	89,557.2	1.20	0.48	4.34
Бүрэн	2,495.0	6,595.1	18,118.5	0.10	0.26	0.88
Дэлгэрхаан	2,477.6	6,424.9	19,068.1	0.10	0.25	0.92
Жаргалант	92,804.0	32,446.8	39,530.5	3.87	1.28	1.92
Заамар	28,061.5	31,425.5	44,894.4	1.17	1.24	2.18
Лүн	43,456.1	26,932.4	23,717.9	1.81	1.06	1.15
Мөнгөнморьт	19,448.2	22,181.0	20,728.3	0.81	0.87	1.00
Өндөрширээт	9,667.0	17,460.7	23,273.2	0.40	0.69	1.13
Сүмбэр	144.0	2,050.8	2,725.5	0.01	0.08	0.13
Сэргэлэн	6,160.6	1,428.0	14,272.6	0.26	0.06	0.69
Угтаал	18,081.3	18,521.0	40,180.0	0.75	0.73	1.95
Цээл	12,149.0	31,953.3	26,300.8	0.51	1.26	1.27
Эрдэнэ	12,445.6	22,579.7	38,928.7	0.52	0.89	1.89
Эрдэнэсант	35,438.5	37,930.4	48,846.3	1.48	1.50	2.37
Зуунмод	1,604,345.8	1,643,223.4	1,332,568.9	66.94	64.79	64.59
<b>Аймгийн дүн</b>	<b>2,396,654.2</b>	<b>2,536,300.1</b>	<b>2,063,207.3</b>	<b>100.0</b>	<b>100.0</b>	<b>100.0</b>
Төвийн бүс	1,637,015.6	1,671,136.0	1,393,648.5	68.30	65.89	67.55
Зүүн бүс	96,626.4	80,097.2	123,490.6	4.03	3.16	5.99
Баруун бүс	167,977.2	191,138.1	279,538.3	7.01	7.54	13.55
Хойт бүс	495,035.0	593,928.8	266,529.9	20.66	23.42	12.92

Аж үйлдвэрийн салбарт 2005 оны 09 сард нийт 1092 хүн ажиллаж бүтээмж 1709.6 мянган ₮ байгаа нь өнгөрсөн оны мөн үеэс 49.0%, 2003 оноос 8.3%-иар буурав.

АЖ ҮЙЛДВЭРИЙН АЖИЛЛАГСДЫН ТОО, сарын эцэст  
EMPLOYMENT IN INDUSTRY, at the end of the month

АЖ ҮЙЛДВЭРИЙН САЛБАР INDUSTRIAL SECTOR	2003	2004	2005	Дүнд эзлэх хувь			
				Percentage share to total			
Нийт дүн Total	1,155	949	1,092	100	100	100	100.0%
Ашигт малтмал олборлолт mining and quarrying	0	0	0	0.00%	0.00%	0.00%	0.0%
Боловсруулах аж үйлдвэр / manufacturing / Хүнсний бүтээгдэхүүн, ундаа үйлдвэрлэл Manufacture of food products and beverages	914	671	786	79.13%	70.71%	71.98%	117.1%
Сүү, сүүн бүтээгдэхүүн үйлдвэрлэл Manufacture of dairy products	2	0	2	1.4%	0.0%	2.1%	0.0%
Үр тарианы гурил, цардуул, малын тэжээл Manufacture of grain mill products, Starches, starch products and prepared animal feeds	3	5	0	2.1%	6.9%	0.0%	0.0%
Хүнсний бусад бүтээгдэхүүний үйлдвэрлэл Manufacture of other food products	36	23	26	25.0%	31.9%	27.7%	113.0%
Ундаа үйлдвэрлэл/соттууруулах ундаа ороод/ Manufacture of beverages	103	44	66	71.5%	61.1%	70.2%	150.0%
Нэхмэлийн үйлдвэрлэл Manufacture of textiles	0	4	5	0.00%	0.421%	0.458%	125.0%
Хувцас үйлдвэрлэл, үслэг арьс боловсруулалт Manufacture of wearing apparel dressing and dyeing of fur	701	403	572	60.69%	42.47%	52.38%	141.9%
Арьс шир боловсруулах, ширэн эдлэл, гутал үйлдвэрлэл Tanning, dressing of leather, manufacture of luggage, handbags, saddlery harnesses, footwear	38	126	75	3.29%	13.28%	6.9%	60%
Мод, модон эдлэл Manufacture of wood and wooden products	22	60	32	1.90%	6.32%	2.93%	53.3%
Нийтлэх, хэвлэх, дуу бичлэг хийх ажиглалар Publishing, printing and reproduction of recorded media	5	3	3	0.433%	0.316%	0.275%	0.0%
Төмрийн үйлдвэрлэл Manufacture of basic metals	4	3	5	0.346%	0.316%	0.458%	166.7%
Цахилгаан, дулаан, уур үйлдвэрлэл Electricity, thermal energy, steam	241	278	306	20.87%	29.29%	28.02%	110.1%
Цахилгаан, дулаан, уур үйлдвэрлэл Electricity, thermal energy, steam	187	223	252	77.59	80.22	82.35	113.0%
Ус ариутгал, усан хангамж Collection, purification and distribution of water	54	55	54	22.41	19.78	17.65	98.2%

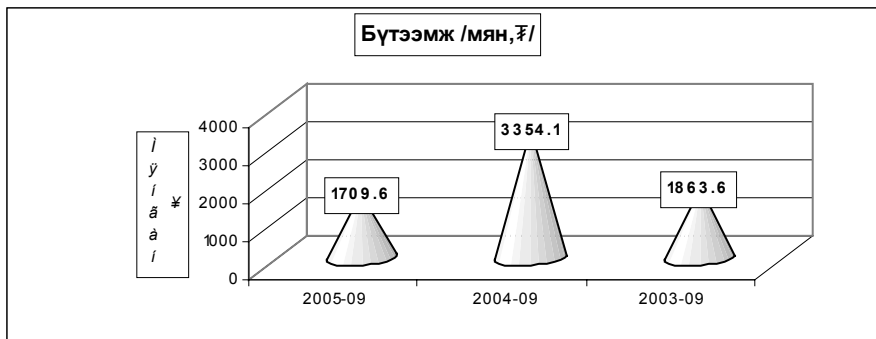

АЖ ҮЙЛДВЭРИЙН САЛБАРЫН ХӨДӨЛМӨРИЙН БҮТЭЭМЖ \* салбараар, 2000 оны зэрэгцүүлэх үнээр  
INDUSTRIAL LABOUR PRODUCTIVITY\*, by division, at constant prices of 2000

АЖ ҮЙЛДВЭРИЙН САЛБАР INDUSTRIAL SECTOR		2003 IX	2004 IX	2005 IX	2005% 2003%	2005% 2004%
<b>Нийт дүн Total</b>		<b>1,863.62</b>	<b>3,354.1</b>	<b>1,709.6</b>	<b>91.7%</b>	<b>51.0%</b>
<b>Ашигт малтмал олборлолт mining and quarrying</b>		<b>0.00</b>	<b>0.0</b>	<b>0.0</b>	<b>0.00%</b>	<b>0.0%</b>
<b>Боловсруулах аж үйлдвэр / manufacturing/ Хүнсний бүтээгдэхүүн, ундаа үйлдвэрлэлт Manufacture of food products and beverages</b>		<b>1,442.82</b>	<b>3,137.8</b>	<b>1,050.6</b>	<b>56.37%</b>	<b>33.5%</b>
Хүнсний бүтээгдэхүүн, ундаа үйлдвэрлэлт Manufacture of food products and beverages		4,263.96	5,036.0	2,865.9	153.8%	56.9%
Ү н э с	Сүү, сүүн бүтээгдэхүүн үйлдвэрлэлт Manufacture of dairy products	5,805.00	1,391.0	2,990.0	70.1%	0.0%
	Үр тарианы гурил, цардуул, малын тэжээл Manufacture of grain mill products, Starches, starch products, and prepared animal feeds	1,020.00	2,891.1	1,155.6	27.1%	40.0%
	Хүнсний бусад бүтээгдэхүүний, үйлдвэрлэл Manufacture of other food products	782.78	1,806.6	1,597.9	37.5%	88.4%
	Ундаа үйлдвэрлэл/согтууруулах ундаа ороод/ Manufacture of beverages	5,545.24	6,651.8	3,280.0	76.9%	49.3%
<b>Нэхмэлийн үйлдвэрлэл Manufacture of textiles</b>		<b>600.00</b>	<b>1,488.7</b>	<b>1,399.4</b>	<b>75.09%</b>	<b>94.0%</b>
<b>Хувцас үйлдвэрлэл, үслэг арьс боловсруулалт Manufacture of wearing apparel dressing and dyeing of fur</b>		<b>910.67</b>	<b>2,421.2</b>	<b>735.2</b>	<b>39.45%</b>	<b>30.4%</b>
<b>Арьс шир боловсруулах, ширэн эдлэл, гутал үйлдвэрлэл Tanning, dressing of leather, manufacture of luggage, handbagz, saddlery harnees, footwear</b>		<b>690.00</b>	<b>5,629.2</b>	<b>737.5</b>	<b>39.57%</b>	<b>13.1%</b>
<b>Мод, модон эдлэл Manufacture of wood and wooden products</b>		<b>1,584.09</b>	<b>347.2</b>	<b>628.5</b>	<b>33.73%</b>	<b>181.0%</b>
<b>Нийтлэх, хэвлэх, дуу бичлэг хийх ажиллагаа Publishing, printing and reproduction of recorded media</b>		<b>183.60</b>	<b>9,911.5</b>	<b>16,995.5</b>	<b>911.96%</b>	<b>0.0%</b>
<b>Төмрийн үйлдвэрлэл Manufacture of basic metals</b>		<b>402.50</b>	<b>438.4</b>	<b>485.4</b>	<b>26.05%</b>	<b>110.7%</b>
<b>Цахилгаан, дулаан, уур үйлдвэрлэл Electricity, thermal energy, steam</b>		<b>3,459.50</b>	<b>3,876.3</b>	<b>3,402.5</b>	<b>182.58%</b>	<b>87.8%</b>
	Цахилгаан, дулаан, уур үйлдвэрлэл Electricity, thermal energy, steam	4,068.72	4,734.7	4,076.5	117.83	86.1%
	Ус ариутгал, усан хангамж Collection, purification and distribution of water	1,349.82	395.8	257.2	7.43	65.0%



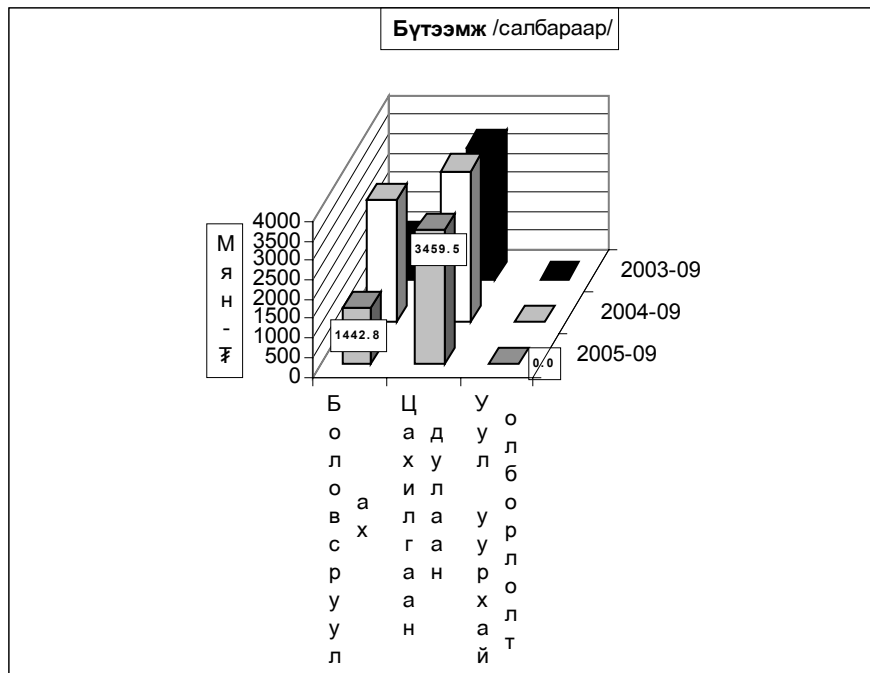

Ахуй үйлчилгээний байгууллагууд оны эхний 09 сард 222 цэгт 299 хүн ажиллаж, 118154.1 мянган ₮-ийн орлого үйлчилгээний ажил хийж 63197.0 мянган ₮-ийн зардал гаргаж 41060 хүнд үйлчилжээ. Нийт орлогын 20,6 хувь нь оёдол, 13,3 хувь нь гутал, 6,4 хувь нь модон эдлэл, 22,5 хувь нь тээврийн хэрэгслийн болон ахуйн техникийн засвар, 28,8 хувь нь үсчин гоо засал, гэрэл зураг, 3,3 хувь нь халуун усны, 5,1 хувь нь бусад үйлчилгээний орлого эзлэв.

Ахуйн үйлчилгээний газруудын орлогын гүйцэтгэлийг гол нэр төрлөөр үзүүлбэл:

сумд	Бүгд		Оёдол		Гутал засвар		Ахуйн техникийн засвар		Үсчин, гоо засал		Гэрэл зураг	
	Орлого	Үйлчлүүлсэн хүний тоо	Орлого	Үйлчлүүлсэн хүний тоо	Орлого	Үйлчлүүлсэн хүний тоо	Орлого	Үйлчлүүлсэн хүний тоо	Орлого	Үйлчлүүлсэн хүний тоо	Орлого	Үйлчлүүлсэн хүний тоо
АБ	899.0	553			244.0	117			364.0	247	291.0	189
АР	1,382.0	861	799.0	122	66.0	27			189.0	181	226.0	288
АТ	130.0	43	100.0	10							30.0	33
БС	1,927.0	1,437			95.0	32			360.0	245	690.0	800
БА	917.4	409	574.0	73	89.2	52			127.0	96	55.2	98
БД	956.0	131	956.0	131								
БЖ	449.5	603			102.2	42			72.6	124	165.8	195
БӨ	2,393.5	473	1,564.0	188					41.8	84	104.7	150
БХ	9,888.0	2,353	2,617.0	216	506.0	188			569.0	274	825.0	401
БЦ	198.0	347			75.0	75			21.0	42	72.0	180
БТ	534.6	853							130.4	163	258.6	482
БЧ	2,645.0	1,989	360.0	75	381.0	155			608.0	645	242.0	332
БН	4,866.8	4,723	809.6	46	1,311.6	1,034			1,180.1	2,029	918.9	1,075
БҮ	2,770.9	814	210.0	26	400.0	60			170.0	210	160.9	508
ДХ	1,276.8	440	409.0	80	560.0	81			131.0	104	176.8	195
ЖА	5,425.0	1,468	880.0	54	630.0	115	430.0	44	2,480.0	920	640.0	160
ЗА	2,314.0	1,530	1,150.0	350	205.0	130			343.0	198	280.0	300
ЛУ	3,650.2	1,026	1,272.3	142	92.4	40			252.2	266		
ММ	1,262.5	715	476.3	87	103.0	64			191.9	166	454.6	316
ӨШ	426.0	220			110.0	21			124.0	79	192.0	120
СҮ	237.5	441			25.0	8			91.0	55	83.0	245
СЭ	1,300.0	53	100.0	10								
УГ	2,284.0	618	456.1	51	53.6	7			197.8	246	76.5	38
ЦЭ	2,324.7	782	267.0	23					700.6	669		
ЭР	7,114.5	2,332	2,866.0	162			1,020.3	162	1,432.0	596	1,201.2	1,195
ЭС	8,850.0	2,046	2,300.0	195	2,400.0	430			1,350.0	900	800.0	301
ЭМ	51,929.2	13,800	6,136.7	705	8,329.8	832	4,726.7	314	9,705.0	5,311	5,213.0	3,663
<b>Дүн</b>	<b>#####</b>	<b>41,060</b>	<b>24,363.0</b>	<b>2,726</b>	<b>15,778.8</b>	<b>3,610</b>	<b>6,177.0</b>	<b>620</b>	<b>20,831.4</b>	<b>13,850</b>	<b>13,157.2</b>	<b>11,264</b>
Төвийн бүс	56,719.7	15,226	7,800.7	903	8,648.8	1,024	4,726.7	314	10,131.8	5,684	5,680.7	4,182
Зүүн бүс	10,829.9	4,233	4,972.3	463	294.4	158	1,020.3	162	1,823.5	982	1,906.8	1,837
Баруун бүс	33,504.6	9,829	8,661.4	1,063	4,327.0	957	0.0	0	3,637.6	2,946	2,511.2	1,863
Хойт бүс	17,019.9	11,772	2,848.6	297	2,508.6	1,371	430.0	44	5,038.5	4,238	3,058.5	3,382



# Барилга



Барилгын гүйцэтгэгч 17 аж ахуйн нэгж оны эхний 9 сард **868.8** сая төгрөгийн барилга угсралт, засварын ажил гүйцэтгэв.

(оны үнээр-мян.төг) (at current prices - thous.tog)	Бүтэн 09 сар -In first 09 months					
	2000	2001	2002	2003	2004	2005
<b>Барилга угсралт, засварын ажил-б</b>	572341.5	701614.8	830254.6	1402880.7	1009750.8	<b>868829.2</b>
Construction and repair - total						
үүнээс-барилга угсралтын ажил of which - construction	459690.9	501033.4	283872.4	352682.7	212919.8	<b>66653.8</b>

(мян.төг - thous.tog)	2005 онд		
	Гүйцэтгэсэн аж ахуйн нэгжүүд Done by units		
	Бүгд	Төрийн	Хувийн ба хувьцаат
	Total	govern- ment	private @ privatized
<b>Барилга угсралт, засварын ажил-бүгд</b>	<b>868829.2</b>	295095.9	573733.3
Construction and repair- total			
үүнээс-барилга угсралтын ажил of which - construction	66653.8	56959.8	9694.0

Объектын нэр-мян.төг	2005 оны гүйцэтгэл-Done by of 2005 year		Ашиглалтад орсон хүч чадал
	Жилийн эхнээс In first of beginning year	09 сард september	
Арвай хээр -Ховдын хайрган зам	56959.8		17.6 км
Худалдаа үйлчилгээний барилгууд	9694.0		750 м2
УБ-Өндөрхаан замын арчлалт	41634.3		225 км
Налайх- Тэрэлжийн замын арчлалт	11366.8		150 км
УБ- Мандалговийн замын арчлалт	8438.4		45 км
ТХ цэгүүдийн гүйцэтгэл	3628.4		
Өндөр дов- Зуунмодын замын засвар арчлалт	8625.9		4 км
Батсүмбэрийн модон гүүрийн засвар	10533.0		
Зуунмод сумын төвийн зам засвар	49961.4		1 км
Даланзадгад сумын төвийн зам засвар	2500.0		0,5 км
Жаргалантын замын засвар	45465.5	11000.0	8,0 км
Алтанбулагийн гүүрийн засвар	6482.4	6482.4	
Баянчандманийн Т/Б хоолой	4500.0	4500.0	
Мандалговь-Даланзадгадын зам засвар	45000.0	45000.0	
Алтанбулагийн 2 худгийн засвар	4755.0	4755.0	
Архустын 2 худгийн засвар	4939.8	4939.8	
Батсүмбэрийн 2 худгийн засвар	4669.1	4669.1	
Баяндэлгэрийн 1 худгийн засвар	7554.7	7554.7	
Баянжаргалангийн 3 худгийн засвар	7351.8	7351.8	
Баянцогтийн 2 худгийн засвар	4891.2	4891.2	
Борнуурын 1 худгийн засвар	2500.0	2500.0	
Борнуурын гүүрийн засвар	2322.4	2322.4	
Бүрэнгийн 1 худгийн засвар	4811.1	4811.1	
Жаргалантын 2 худгийн засвар	5224.9	5224.9	
Лүнгийн 2 худгийн засвар	5144.4	5144.4	
Цээлийн 2 худгийн засвар	4969.0	4969.0	
Баянцагааны худаг засвар	4984.8	4984.8	
Баянгийн худаг засвар	2846.2	2846.2	
Сэргэлэн худаг засвар	3798.7	3798.7	
Заамарын 2 худаг засвар	3126.6	3126.6	
ЗДТГ-ын ерөөний засвар	5700.0		
Зуунмод сумын хүн эмнэлэгийн засвар	30000.0		

Объектын нэр-мян.төг	үргэлжлэл		Ашиглалтад орсон хүч чадал
	2005 оны гүйцэтгэл-Done by of 2005 year		
	Жилийн эхнээс In first of beginning year	09 сард september	
Лүн сумын дотуур байрны засвар	19200.0		
Баянхангайн соёлын төвийн засвар	11800.0	11800.0	
Баянхангайн хүн эмнэлэгийн засвар	7300.0	7300.0	
Өндөрширээтийн хүн эмнэлэгийн засвар	19100.0	19100.0	
Архустын сургуулийн засвар	14000.0	6000.0	
Архустын цэцэрлэгийн засвар	16000.0	16000.0	
Мөнгөнморьтын дотуур байрны засвар	15700.0	15700.0	
Баянчандманийн соёлын төвийн засвар	19970.0	19970.0	
Өндөрширээтийн 2 худгийн засвар	4339.5	4339.5	
Эрдэнийн 2 худгийн засвар	5094.4	5094.4	
Эрдэнэсантын 2 худгийн засвар	4742.4	4742.4	
Аргалантын 2 худгийн засвар	4999.7	4999.7	
Баян-өнжүүлийн 2 худгийн засвар	4913.6	4913.6	
Дэлгэрхааны 2 худгийн засвар	4902.9	4902.9	
Зуунмодын 2 худгийн засвар	4759.7	4759.7	
Баянцагааны дотуур байрны засвар	11150.0	11150.0	
Баянчандманийн халуун усны засвар	4500.0	4500.0	
Лүн сумын Соёлын төвийн засвар	8000.0		1960м2
Аргалант сумын сургуулийн засвар	16300.0	7540.0	
Аргалант хүн эмнэлэгийн засвар	19155.0	19155.0	
Баянцогтын дотуур байрны засвар	19171.0	19171.0	
Сэргэлэн сумын дотуур байрны засвар	19200.0		
Алтанбулагийн дотуур байр, уурын зуух засвар	19155.0	19155.0	
Жаргалантын цэцэрлэгийн засвар	17150.0	17150.0	
Бүрэн сумын дотуур байрны засвар	19200.0	17280.0	
Дэлгэрхааны сургуулийн засвар	14000.0	14000.0	
Дэлгэрхааны эмнэлэгийн засвар	3905.0	3905.0	
Дэлгэрхааны худгийн засвар	1480.0	1480.0	
Эрдэнэсантын сумын дотуур байрны засвар	19100.0	19100.0	
Баяндэлгэр сумын цэцэрлэгийн засвар	6388.1		
Баяндэлгэр сумын соёлын төвийн засвар	5490.8	3750.8	
Эрдэнэ сумын дотуур байрны засвар	25183.3	21403.3	
Баян сумын соёлын төвийн засвар	17669.5	17669.5	
Цээл сумын дотуур байрны засвар	13759.6		
Заамарын сургуулийн засвар	16840.0	16840.0	
Угтаалын уурын зуухны засвар	16070.0	16070.0	
Аж ахуйн аргаар хийсэн засварууд	2563.5		

**Барилга угсралт, засварын ажлын  
гүйцэтгэл, барилга байгууламжийн төрлөөр**

(мянган-төгрөг)			Бүтэн 09 сар		
			2003 он	2004 он	2005 он
<b>I. Шинэ барилга, өргөтгөл, шинэчлэл - бүгд</b>			<b>352682.7</b>	<b>212919.8</b>	<b>66653.8</b>
ү	Орон сууцны барилга	а.Бүгд	595.0		
		а.Үйлдвэрийн			
н	Орон сууцны бус барилга	б.Худалдаа, үйлчилгээний	75000.0	8000.0	9694.0
		в.Эмнэлэг, сургууль, соёлын			
э	Инженерийн барилга байгууламж	г.Бусад (контор, агуулах, гарааж, бусад)			
		а.Эрчим хүчний			
э	Инженерийн барилга байгууламж	б.Холбооны	240075.1	145713.3	56959.8
		в.Авто зам			
с	Инженерийн барилга байгууламж	г.Гүүр, гүүрэн гарц	11739.1	59206.5	
		д.Далан, суваг, шугам, сүлжээ			
		е.Бусад (зам талбайн ажил, бусад)	4800.0		
<b>II.Засвар - бүгд</b>			<b>690198.0</b>	<b>796831.0</b>	<b>802175.4</b>
<b>III.Барилга угсралт, засварын - бүгд</b>			<b>1042880.7</b>	<b>1009750.8</b>	<b>868829.2</b>
Ажиллагсад	бүгд	тоо	505	384	445
		цалингийн сан	98891.6	131619.6	115255.6
	барилгын	тоо	432	320	376
		цалингийн сан	88762.5	119618.0	104190.3
үүнээс	инженер техникийн ажилтан	64	38	51	
	мэргэжлийн ажилчид	371	282	323	



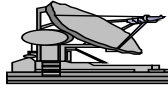

# Тээвэр, Холбоо

2005 оны эхний 9 сард авто тээврээр үйлчилгээ хийдэг Компани, Хоршоо, хувиараа хөдөлмөр эрхлэгчид 212,6 мянган-тонн ачаа тээж 12457,7 мян-тонн-км, 306,1 мян-хүнд үйлчлэн 21382,6 мян-хүн-км-ийн ажил үйлчилгээ гүйцэтгэсэн нь өмнөх оны мөн үеийнхээс 34,9 мян-тн-км дутуу, 2897,1 мян-хүн-км-ийн ажил илүү гүйцэтгэж, үйлчлүүлсэн хүний тоо 16.5 мянган хүнээр өслөө.

## Тээвэр - Transport.

Тээврийн үзүүлэлтүүд Transport indicators	Хэмжих нэгж	2003 IX	2004 IX	2005 IX	2005 / 2004 %	
					Тоогоор	Хувиар
Тээсэн ачаа - Бүгд Carried freight-total	мян-тонн thous-tons	129.0	220.4	212.6	-7.8	96.5%
Ачаа эргэлт - Бүгд Freight turnover-total	мян-тн-км thous-tons-km	4953.4	12492.6	12457.7	-34.9	99.7%
Зорчигчид - Бүгд Passengers -total	мян-хүн thous-persons	189.7	289.6	306.1	16.5	105.7%
Зорчигч эргэлт - Бүгд Passenger turnover -total	мян-х-км thous pass-km	13041.8	18485.5	21382.6	2897.1	115.7%

Сумдын тээврийн үйлчилгээ эрхэлдэг  
аж ахуйн нэгж, хувь хүмүүсийн  
2005 оны III улирлын мэдээ

	Ачаа эргэлт мян-т-км	Тээсэн ачаа мян-тн	Зорчигч эргэлт мя-х-км	Тээсэн зорчигч мян-х
Алтанбулаг	46.5	0.4	47.6	1.20
Аргалант	10.2	0.12	8.0	0.1
Архуст	9.6	0.16	21.6	0.32
Батсүмбэр				
Баян				
Баяндэлгэр			95.2	1.80
Баянжаргалан	6.0	0.03	30.4	0.6
Баянөнжүүл			234.2	0.6
Баянхангай			348.6	1.6
Баянцагаан	3.8	0.0		
Баянцогт	139.9	2.60	180.0	1.8
Баянчандмань			1360.0	8.2
Борнуур	72.0	0.20	1153.4	10.6
Бүрэн	31.0	0.20	150.0	1.50
Дэлгэрхаан			1116.0	1.8
Жаргалант	197.9	3.3	734.9	3.5
Заамар	154.1	0.7	8.1	0.7
Лүн	54.8	1.5	15.0	1.0
Мөнгөнморьт			84.0	0.5
Өндөрширээт	23.0	0.11	72.8	0.4
Сүмбэр	80.0	0.50		
Сэргэлэн				
Угтаал	534.4	3.80	85.0	0.25
Цээл	106.7	0.9	229.5	1.30
Эрдэнэ	62.4	1.0	230.4	1.4
Эрдэнэсант	400.1	1.5	1980.0	9.0
Зуун мод	10077.3	143.8	12331.2	255.0
<b>Аймгийн дүн</b>	<b>12009.7</b>	<b>160.8</b>	<b>20515.9</b>	<b>303.2</b>

## Холбоо.

Холбоо ашиглалтын орлого оны эхний 9 сард 288158,2 мянган ₮ болж, үүнээс хүн амаас орсон орлого 52,4% буюу 151041,8 мянган ₮ болж, нийт орлогыг өмнөх оны мөн үетэй харьцуулахад 15,4 хувь буюу 38,4 сая ₮-ээр өслөө.

Шуудан холбооны албаны үйлчилгээний орлого 25117,7 мянган ₮ болж, нийт орлогын 89,3 хувь нь хүн амд үйлчилсэний орлого байна. Нийт орлогын 10,7 хувийг албан бичгийн, 17,9 хувийг зорчигчдын, 47,4 хувийг хэвлэлийн шимтгэлийн орлого байна. УБ шуудан ХХК-ний аймаг дахь салбар 6262,6 мянган ₮-ийн, Их монгол шуудан ХХК-ний аймаг дахь салбар 2441,8 мянган ₮-ийн үйлчилгээ явуулаа.

Тус аймаг дахь Мобикомийн салбар 604065,1 мянган ₮-ийн үйлчилгээ хийж, нийт 4159 хэрэглэгч Мобикарт эзэмшигч болсон нь 2004 оны эцсээс 1259 хэрэглэгчээр нэмэгдэж, Батсүмбэр, Лүн, Заамар, Баян, Баянчандмань, Алтанбулаг, Эрдэнэ сумдад Мобикомын үйлчилгээтэй боллоо. Скайтелын аймаг дахь салбар эхний улиралд 35477.1 мянган ₮ болж, скайтелын хэрэглэгчид 558 болж, 2004 оны эцсээс хойш 462 хэрэглэгч нэмэгдэж, Баянчандмань суманд Скайтелын үйлчилгээ бий боллоо.

Од кабелийн (Би-Ти-Жи ХХК) телевиз 6350,0 мянган ₮-ийн үйлчилгээ явуулж, КаТВ-ийн цэгийн тоо 450 байгаагийн 448 нь айл өрхийнх байгаа нь 2004 оны эцсээс 50 цэгээр нэмэгджээ.

Холбооны үндсэн үзүүлэлт. Эхний 9 сар  
MAIN INDICATORS OF COMMUNICATION, in first 9 months

Үзүүлэлтүүд Indicators	2003 он	2004 он	2005 он	2005.09 2004.09
Нийт орлого мян-төг Total revenue, at current prices thous tog	235 232.7	249 788.3	288 158.2	115.4%
үүнээс - хүн амын Of which: from population	101 608.9	130 153.3	151 041.8	116.0%
Телефон цэг тоогоор Number of telephones, үүнээс: айл өрхийн-of which household	1858	1925	2016	104.7%
Шуудангийн орлого Postal service company	26 412.7	25 703.7	25 117.7	97.7%
үүнээс - хүн амын Of which: from population	23 080.4	22 877.3	22 441.1	98.1%

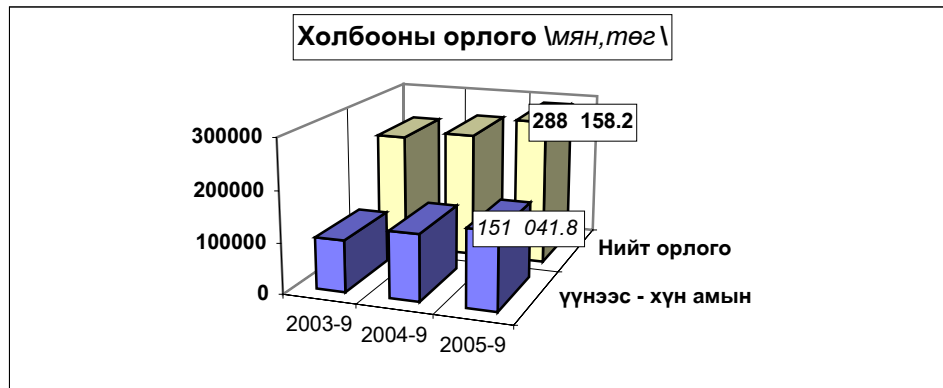

**Шуудан холбооны үндсэн үзүүлэлт. Эхний 9 сар**

**MAIN INDICATORS OF COMMUNICATION, in first 9 months**

Үзүүлэлт	Хэлбэр	Өмнөх оны мөн үе гүй	2005 оны эхний 9 сар			2005%
			төл	гүй	ТБ%	2004
Гарах захидал	Гадаадад	301	326	322	98.8	107.0
	Дотоодод	647	2093	441	21.1	68.2
Албан бичиг	Гадаадад	0	9	0	0.0	0.0
	Дотоодод	3750	5820	4199	72.1	112.0
Гарах илгээлт	Гадаад	84	85	83	97.6	98.8
	Дотоод	6	7	2	0.0	33.3
Гарах Буухиа	Гадаад	1	7	1	14.3	100.0
	Дотоод		0	0		
Хэвлэл захиалга (мян-шир)		108.5	315.0	72.8	23.1	67.1
Гардуулалт (тоо)		0	50	81	162.0	0.0
Зорчигчид (хүн)		4835	4810	2865	59.6	59.3

**Холбооны салбаруудын орлохний 9 сар**

**REVENUE COMMUNICATION, by location, in first 9 months**

	Нийт орлого (мян, төг)			2005-9%
	Дүн Total thous tog	Үүнээс: хүн амын		2004-9
		орлого	хувийн жин	
Алтанбулаг	2 862.3	1 823.0	63.69%	115.00
Аргалант	2 954.7	1 041.0	35.23%	137.42
Баян	2 494.1	840.5	33.70%	116.56
Баянжаргалан	2 840.2	2 171.6	76.46%	141.38
Баян-Өнжүүл	4 091.1	2 528.9	61.81%	171.18
Баянхангай	3 016.4	1 174.9	38.95%	132.93
Баянцагаан	3 600.4	2 181.1	60.58%	149.65
Баянцогт	4 624.6	2 263.4	48.94%	145.99
Баянчандмань	10 328.4	6 497.3	62.91%	120.43
Борнуур	5 512.9	3 914.1	71.00%	119.14
Бүрэн	7 073.0	5 568.8	78.73%	217.03
Дэлгэрхаан	2 519.2	1 143.5	45.39%	139.95
Жаргалант	8 421.9	5 759.7	68.39%	224.14
Заамар	5 104.4	3 244.1	63.55%	129.92
Лүн	13 279.7	8 304.0	62.53%	140.30
Өндөрширээт	3 973.0	2 521.0	63.45%	126.39
Сэргэлэн	1 891.5	743.4	39.30%	141.03
Угтаал	4 981.3	3 136.0	62.96%	179.18
Цээл	6 107.6	4 918.0	80.52%	138.98
Эрдэнэсант	6 575.4	4 720.9	71.80%	126.13
ЗМ, Хот хооронд	185 906.1	86 546.5	46.55%	104.16
<b>Аймгийн дүн</b>	<b>288 158.2</b>	<b>151 041.7</b>	<b>52.42%</b>	<b>115.36</b>
Дүнгээс: Төв бүс	198 351.4	93 822.9	47.30%	106.01
бүс- Хойт бүс	31 842.5	19 475.5	61.16%	142.93
үүдээр Баруун бүс	52 630.0	34 731.2	65.99%	145.17
Зүүн бүс	5 334.3	3 012.1	56.47%	128.58

## 1.Соёл.

Урлаг, соёлын (Театр, киноны хүрээлэн, Музей) байгууллагууд 14,6 мянган хүнд үйлчилсэн нь өмнөх оны мөн үеэс 37,3 хувиар буурч, 6729,3 мянган ₮-ийн орлого үйлчилгээ хийсэн нь өмнөх оны мөн үеэс 5858,1 мянган ₮-өөр буурлаа.

Соёл урлагийн байгууллагуудын үндсэн  
үзүүлэлтүүдийн биелэлтийг үзүүлбэл<sup>А</sup>

	2003 9 сар	2004 9 сар	2005 9 сар	2005/ 2004	
				тоогоор	хувиар
<b>Соёл урлагаар үйлчлүүлэгчид</b> (үзэгч)-ийн Дүн (мян-хүн)	25.7	23.3	14.6	-8.7	62.7%
үүнээс: - ХЖХүрээлэнгийн	6.8	5.7	4.6	-1.1	80.7%
- Музейн	18.9	17.6	10.0	-7.6	56.8%
<b>Соёлын байгууллагын орлого</b> <b>Бүгд</b> (мян, төгрөг)	14750.6	12587.4	6729.3	-5858.1	53.5%
үүнээс: - ХЖХүрээлэнгийн	6385.0	3270.1	1740.0	-1530.1	53.2%
үүнээс үзвэрийн	3435.0	3270.1	1740.0	-1530.1	0.0%
- Музейн орлого бүгд	8365.6	9317.3	4989.3	-4328.0	53.5%
үүнээс үзвэрийн	8365.6	9317.3	4989.3	-4328.0	53.5%

## 2.Эрүүл мэнд.

2005 оны эхний 9 сард 12317 өвчтөн эмнэлэгт хэвтэн эмчлэгдэн гарсан нь нэг өвчтөнд дунджаар 9,3 ор хоног ногдлоо.

Эрүүл мэндийн байгууллагын мэдээгээр оны эхний 9 сард 509 хүүхэд мэндэлсэн нь 2003 оны мөн үеэс 143 хүүхдээр, 2004 оны мөн үеийнхээс 70 хүүхдээр тус тус буурлаа.

**Төрөлт, эндсэн эх, хүүхдийн тоо.** (эхний 9 сар)  
Number of births, maternal and child dea(In the first 9 months)

	2003	2004	2005	05-9-30
	9-30	9-30	9-30	04-9-30
<i>Амаржсан эх (Number of mothers delivered child)</i>	652	575	511	88.9%
<i>Амьд төрсөн хүүхэд</i> Live births	652	579	509	87.9%
<i>Төрөхийн улмаас эндсэн эх</i> Maternal deaths	1	0	0	0.0%
<i>1 хуртэлх насандаа эндсэн хүүхэд</i> Infant mortality	11	16	8	50.0%
<i>1-4 хуртэлх насандаа эндсэн хүүхэд</i> Child mortality (aged 1-4)	4	3	3	100.0%



Он гарсаар амьд төрсөн 1000 хүүхэд тутмаас 15,7 нь эндсэн нь өнгөрсөн оны мөн үеэс 43.1 хувиар ч, 1 хүртэл насандаа нас барсан хүүхдийн тоо өмнөх оны мөн үеийнхээс мөн 50,0 хувиар буурлаа.

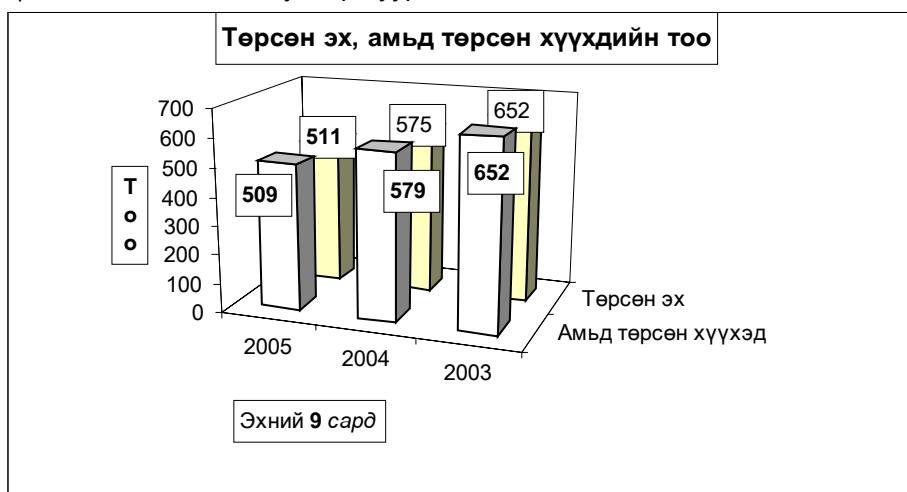

**Нас барсан хүүхдийн тоо (Эхний 9 сар)**  
**INFANT MORTALITY In the First 9 months**

	2004 оны бүтэн 9 сар			2005 оны бүтэн 9 сар		
	0-4 насны бүгд	үүнээс		0-4 насны бүгд	үүнээс	
		1 хүртэл	1-4 насны		1 хүртэл	1-4 насны
Алтанбулаг						
Аргалант				1		1
Архуст						
Батсүмбэр						
Баян	1	1		1	1	
Баяндэлгэр						
Баянжаргалан	1		1	1	1	
Баян-Өнжүүл						
Баянхангай				1		1
Баянцагаан	1		1			
Баянцогт						
Баянчандмань	1	1				
Борнуур				1	1	
Бүрэн						
Дэлгэрхаан	1	1				
Жаргалант	1	1		1	1	
Заамар				1	1	
Лүн						
Мөнгөнморьт						
Өндөрширээт						
Сүмбэр						
Сэргэлэн						
Угтаал						
Цээл	1	1		1		1
Эрдэнэ	1	1				
Эрдэнэсант						
<b>Зуунмод</b>	<b>11</b>	<b>10</b>	<b>1</b>	<b>3</b>	<b>3</b>	
<b>Аймгийн дүн</b>	<b>19</b>	<b>16</b>	<b>3</b>	<b>11</b>	<b>8</b>	<b>3</b>
Дүнгээс: Төв бүс	12	10	2	3	3	0
бүс- Хойт бүс	2	2	0	3	2	1
үүдээр Баруун бүс	2	2	0	3	1	2
Зүүн бүс	3	2	1	2	2	0

Эмнэлгийн мэдээгээр оны эхний 9 сард 354 хүн нас барсан нь өнгөрсөн оны мөн үеийнхээс 8,9 хувиар өсч, нас барсан хүний 17,8 хувь буюу 63 нь эмнэлэгт нас баржээ.

**Нас барсан хүний тоо**  
**INFANT MORTALITY In the first 9 months**

	2004 оны бүтэн 9 сар		2005 оны бүтэн 9 сар		Оны эхнээс 1000 хүнд ногдох нас баралт		
	Нас барсан	үүнээс эмнэлэгт	Нас барсан	үүнээс эмнэлэгт	2003	2004	2005
	Бүгд		Бүгд				
Алтанбулаг	9		9	1	2.7	2.9	2.9
Аргалант	1		5		2.1	0.5	2.6
Архуст	4	4	3	3	1.0	2.1	1.7
Батсүмбэр	31	7	28	4	4.1	4.9	4.4
Баян	13	1	15	6	9.0	6.4	7.3
Баяндэлгэр	2	1	6		8.0	1.4	4.7
Баянжаргалан	5	1	13	2	5.6	3.0	8.2
Баян-Өнжүүл	4		11	3	2.5	1.5	4.3
Баянхангай	1		7	1	3.3	0.7	4.8
Баянцагаан	10		5		4.2	4.1	2.1
Баянцогт	3		5	3	0.9	1.5	2.7
Баянчандмань	12	2	24	4	4.8	3.6	7.4
Борнуур	8	1	14	4	2.4	1.8	3.3
Бүрэн	12	2	10		0.8	3.5	3.0
Дэлгэрхаан	9		6		2.1	3.9	2.9
Жаргалант	29	3	30	5	4.5	4.8	5.1
Заамар	9	2	13	4	2.6	1.6	2.4
Лүн	10	1	13		3.3	3.5	5.0
Мөнгөнморьт	10		5	1	6.7	4.7	2.6
Өндөрширээт	3	1	5	1	2.1	1.4	2.6
Сүмбэр	3		6		5.4	1.8	3.5
Сэргэлэн	2	1	1		0.5	1.0	0.5
Угтаал	11		7		4.2	3.9	2.9
Цээл	9	3	12	4	3.7	3.0	4.6
Эрдэнэ	12	1	7	1	5.7	3.4	2.1
Эрдэнэсант	14	1	8	1	2.8	2.6	1.6
Зуунмод	89	26	86	15	5.6	6.0	5.9
<b>Аймгийн дүн</b>	<b>325</b>	<b>58</b>	<b>354</b>	<b>63</b>	<b>3.9</b>	<b>3.5</b>	<b>4.0</b>
Дүнгээс: Төв бүс	114	27	112	19	4.3	4.6	4.6
бүс- Хойт бүс	87	13	112	20	3.7	3.4	4.4
үүдээр Баруун бүс	78	10	81	11	2.7	2.7	3.0
Зүүн бүс	46	8	49	13	6.0	3.6	4.1

Халдварт өвчнөөр 480 хүн өвчилсөн нь өмнөх оны мөн үеийнхээс 18,1 хувь буюу 106 хүнээр буурч, Гахай хавдар, халдварт шар, Тэмбүү, Трихомонниаз Заг хүйтэн зэрэг өвчнөөр өвчлөгчид өмнөх оны мөн үеэс 13,7 дахинаас- 38,7 хувиар өслөө.

Мөнгөнморьт, Дэлгэрхаан, Баянөнжүүл, Баянхангай, Угтаал, Баянжаргалан, Баяндэлгэр, Өндөрширээт зэрэг 15 суманд өмнөх оны мөн үеэс 400.0-16.7 хувиар өслөө. Зуунмод, Заамар, Бүрэн, Баянөнжүүл, Баянцогт суманд халдварт шар, Зуунмодод цусан суулга, гахай хавдар, бруцеллёз, Зуунмод, Жаргалант, Батсүмбэр, Угтаал зэрэг сумдад сүрьеэ, Зуунмод, Мөнгөнморьт, Баянчандмань сумдад гахай хавдар өвчлөл илүү их гарлаа.

		Number of infectious disease cases.						
		2003-09-30		2004-09-30		2005-09-30		05-09-30
		тоо	хувийн жин	тоо	хувийн жин	тоо	хувийн жин	04-09-30
<b>БҮГД / TOTAL /</b>		<b>592</b>	<b>100.0%</b>	<b>586</b>	<b>100.0%</b>	<b>480</b>	<b>100.0%</b>	<b>81.9%</b>
	<i>Вирус гепатит</i> Viral hepatitis	83	14.0%	56	9.6%	142	29.6%	253.6%
Ү	<i>Халдварт мэнэн</i> Bacterial meningitis	4	0.7%	0	0.0%	3	0.6%	0.0%
	<i>Улаан бурхан</i> Measles	1	0.2%	0	0.0%	0	0.0%	0.0%
Ү	<i>Гэхэй хаадаг</i> Mumps	3	0.5%	3	0.5%	41	8.5%	1366.7%
	<i>Салхин цэцэг</i> Chickenpox	38	6.4%	68	11.6%	8	1.7%	11.8%
Н	<i>Сальмонеллоз</i> Salmonella enteritis	1	0.2%	5	0.9%	0	0.0%	0.0%
	<i>Цусан суулга</i> Dysentery	25	4.2%	35	6.0%	24	5.0%	68.6%
Э	<i>Балнад</i> Typhoid fever	0	0.0%	6	1.0%	0	0.0%	0.0%
	<i>Елом</i> Yolom	3	0.5%	5	0.9%	4	0.8%	0.0%
	<i>Сүрьеэ</i> Tuberculosis	124	20.9%	119	20.3%	103	21.5%	86.6%
Э	<i>Тэмбүү</i> Syphilis	14	2.4%	9	1.5%	18	3.8%	200.0%
	<i>Заг хүйтэн</i> Gonorrhoea	43	7.3%	31	5.3%	43	9.0%	138.7%
	<i>Трихомениаз</i>	91	15.4%	38	6.5%	61	12.7%	160.5%
	<i>Бруцеллез</i> Brucellosis	73	12.3%	38	6.5%	33	6.9%	86.8%
С	<i>Хамуу</i> Scabies	5	0.8%	6	1.0%	0	0.0%	0.0%
	<i>Бусад</i> Other	84	14.2%	167	28.5%	0	0.0%	0.0%

Халдварт өвчнөөр өвчлөгчдийн тоо (Сумда) (Бүтэн 9 сар)  
NUMBER OF INFECTIOUS DISEASE CASES (By Soms) In the first 9 months

	2004 он			2005 он			2005 он % 2004 он
	Бүгд Total	үүнээс		Бүгд Total	үүнээс		
		гепатит hepatitis	мэнэн meningitis		гепатит hepatitis	мэнэн meningitis	
Алтанбулаг	6	1	10	5	166.7%		
Аргалант			4	2			
Архуст	2		2		100.0%		
Батсүмбэр	14	3	11	2	78.6%		
Баян	7		4	1	57.1%		
Баяндэлгэр	1		2		200.0%		
Баянжаргалан	3		6	1	200.0%		
Баян-Өнжүүл	5	2	15	8	300.0%		
Баянхангай	2		5		250.0%		
Баянцагаан	11		7	4	63.6%		
Баянцогт	4		7	6	175.0%		
Баянчандмань	16	1	14	4	87.5%		
Борнуур	6		7	1	116.7%		
Бүрэн	14	7	9	8	64.3%		
Дэлгэрхаан	2		6		300.0%		
Жаргалант	14		21	5	150.0%		
Заамар	11	1	18	12	163.6%		
Лүн	11	5	9	2	81.8%		
Мөнгөнморьт	4		20	1	500.0%		
Өндөрширээт	2		4		200.0%	1	
Сүмбэр	7		16		228.6%		
Сэргэлэн	14	1	9	1	64.3%		
Угтаал	6	2	12	4	200.0%		
Цээл	11	3	1	1	9.1%		
Эрдэнэ	5	2	7	5	140.0%		
Эрдэнэсант	11	1	2		18.2%		
Зуунмод	397	27	252	69	2	63.5%	
<b>Аймгийн дүн</b>	<b>586</b>	<b>56</b>	<b>480</b>	<b>142</b>	<b>3</b>	<b>81.9%</b>	
Дүнгээс: Төв бүс	433	31	293	87	2	73.89	
бүс- Хойт бүс	61	4	80	20		10.41	
үүдээр Баруун бүс	70	19	66	27	1	11.95	
Зүүн бүс	22	2	41	8		3.75	

Оны эхний 9 сард нийт гарсан халдварт өвчлөлд цусан суулга 5,0%, халдварт шар 29,6%, салхин цэцэг 1,7%, сүрьеэ 21,5%, гахай хавдар 8,5%, билгийн замын өвчлөлүүд 25,42%-ийг эзлэн, 10000 хүнд ногдох өвчлөл аймгийн дундаж 54 байгаа бол: Зуунмод суманд 174, Мөнгөнморьт 103, Сүмбэрт 95, Баянөнжүүлд 59, Угтаалд 34, ногдож байгаа бол, Халдварт шар аймгийн дундаж 16 байхад Зуунмодод 48, Баянөнжүүлд 32, Баянцогт 32, Бүрэн 24, Заамарт 22 байна.

Халдварт өвчнөөр өвчлөгчдийн тоо (Сумдаар) (Бүтэн 9 сар)  
NUMBER OF INFECTIOUS DISEASE CASES (By SOMS) In the first 9 months

	Бүгд Total	Б ү г д э э с											
		Вируст гепатит viral hepatitis	Халдварт мэнин bacterial meningitis	Салхин цэцэг chicken- pox	Цусан суулга dysenter	Гахай хавдар mumps	Улаан бурхан measles	Елом yolom	Сүрьеэ tuber- culosis	Бруцел- лээ brucel- losis	Тэмбүү syphilis	Хүйтэн qonor- rhea	Трихомо- ниаз, trich- omoniasis
Алтанбулаг	10	5						4				1	
Аргалант	4	2						1					1
Архуст	2							1			1		
Батсүмбэр	11	2						8			1		
Баян	4	1						1					2
Баяндэлгэр	2							1					1
Баянжаргалан	6	1						1	4				
Баян-Өнжүүл	15	8				2		2		1	1		1
Баянхангай	5							5					
Баянцагаан	7	4				1		1			1		
Баянцогт	7	6						1					
Баянчандмань	14	4				7		3					
Борнуур	7	1						5					1
Бүрэн	9	8									1		
Дэлгэрхаан	6								6				
Жаргалант	21	5						13	1				2
Заамар	18	12						3			1		2
Лүн	9	2			1			3		1	2		
Мөнгөнморьт	20	1		3		14		1		1			
Өндөрширээт	4		1										3
Сүмбэр	16							3					13
Сэргэлэн	9	1						3	1	2	2		
Угтаал	12	4						6	1		1		
Цээл	1	1											
Эрдэнэ	7	5				2							
Эрдэнэсант	2								1	1			
Зуунмод	252	69	2	5	23	15		4	36	19	13	31	35
<b>Аймгийн дүн</b>	<b>480</b>	<b>142</b>	<b>3</b>	<b>8</b>	<b>24</b>	<b>41</b>		<b>4</b>	<b>103</b>	<b>33</b>	<b>18</b>	<b>43</b>	<b>61</b>
<b>Нийт өвчлөлд</b>													
<b>Эзлэх хувь</b>	<b>100</b>	<b>29.58</b>	<b>0.63</b>	<b>1.67</b>	<b>5.00</b>	<b>8.54</b>		<b>0.83</b>	<b>21.46</b>	<b>6.88</b>	<b>3.75</b>	<b>8.96</b>	<b>12.71</b>
Дүнгээс: Төв бүс	293	87	2	5	23	18		4	46	20	16	36	36
бүс- Хойт бүс	80	20				7			34	1		1	17
үүдээр Баруун бүс	66	27	1		1				18	8	1	5	5
Зүүн бүс	41	8		3		16			5	4	1	1	3

10000 хүн тутмаас халдварт өвчнөөр өвчлөгчид  
 INFECTIOUS DISEASES PER 10000 POPULATION  
 In the first 9 months (Бүтэн 9 сар)

Сумдаар (By-Soms)	2003	2004	2005	вирус гепатит Viral hepatitis		
				2003	2004	2005
Алтанбулаг	24	19	33	9	3	16
Аргалант	105		21			11
Архуст	76	11	11	15		
Батсүмбэр	41	22	17	15	5	3
Баян	77	34	19	14		5
Баяндэлгэр		7	16			
Баянжаргалан	28	18	38			6
Баян-Өнжүүл	32	19	59		7	32
Баянхангай	20	14	34			
Баянцагаан	103	45	29	15		17
Баянцогт	37	19	38			32
Баянчандмань	33	48	43	3	3	12
Борнуур	42	14	16	27		2
Бүрэн	25	41	27	14	20	24
Дэлгэрхаан		9	29			
Жаргалант	32	23	36	5		9
Заамар	42	19	33	6	2	22
Лүн	62	38	34	10	17	8
Мөнгөнморьт	13	19	103			5
Өндөрширээт	60	9	20	4		
Сүмбэр	25	41	95	5		
Сэргэлэн	57	70	48	14	5	5
Угтаал	32	21	50	16	7	17
Цээл	60	37	4	11	10	4
Эрдэнэ	57	14	21	3	6	15
Эрдэнэсант	12	20	4	2	2	
Зуунмод	179	270	174	12	18	48
<b>Аймгийн дүн</b>	<b>62</b>	<b>63</b>	<b>54</b>	<b>9</b>	<b>6</b>	<b>16</b>

**Халдварт бус өвчлөл 10801 гарсны 44.1 хувь нь Зуунмод суманд, Бүрэн, Заамар, Баянцагаан, Эрдэнэ, Батсүмбэр, Жаргалант сумдад 5.7-2.9 хувь нь ногдож, эдгээр 7 суманд нийт тохиолдлын 67.8 хувь ногдлоо.**

**Халдварт өвчнөөр өвчлөгчид**

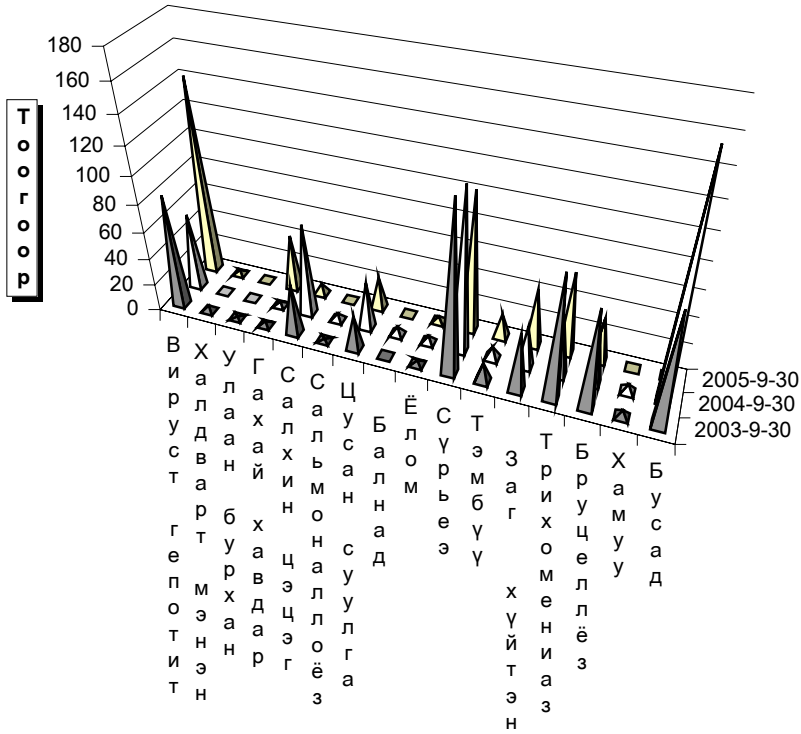

**Өвчний төрөл**

Эмнэлэг, хяналтын зарим үйл ажиллагаа. (Сумдаар) (Бүтэн 9 сар) In the first 9 months														
Эмнэлэг, хяналтын зарим үйл ажиллагаа. (Сумдаар)	Эмнэл-гийн үзлэг бүгд	Ү ү н э э		Хянал-танд бай-гаа жир-мэсэн бүгд	шинээр хянал-танд авсан	ү ү н э э с		Төрөх-ийн хүндрэл бүгд	ү ү н э э с			Халд-варт бүс өвчлөл бүгд		
		урьд-чилан сэргий-лэх	идэвх-тэй хяналт			эхий 3 сар-тай	4-6 сар-тай		кирэмс-ний	төрөх үеийн	төрс-ний дараахь		Төрөх-ийн өмнөх байранд амарсан эх	Ор хоног
Алтанбулаг	4087	1538	116	20	31	31		2		2		17	191	266
Аргалант	4201	2186	140	4	10	9	1					7	92	100
Архуст	1270	584	19	4	6	6		2		2		1	10	182
Батсүмбэр	7422	4214	313	53	112	85	27	7	1	6		22	138	342
Баян	4270	1389	1	11	30	19	9	1		1		21	294	72
Баяндэлгэр	1929	758	63	5	9	8	1					2	19	87
Баянжаргалан	2208	1609	44	8	18	17	1					4	24	138
Баян-Өнжүүл	3153	1143	402	13	34	30	3					37	337	95
Баянхангай	2218	1691	59	12	19	17	2	1				5	30	132
Баянцагаан	1741	551	89	17	24	22	2					11	83	423
Баянцогт	2568	1314	53	11	18	16	2	1		1		12	71	275
Баянчандмань	6907	2447	578	21	43	39	4	2		2		18	148	194
Борнуур	3942	2104	107	19	33	30	3					5	56	120
Бүрэн	3170	863	1092	24	23	21	2	3		3		17	120	613
Дэлгэрхаан	3261	1355	48	13	18	17	3			3		5	31	69
Жаргалант	4608	2570	411	30	65	50	12	1		1		10	112	308
Заамар	10768	4712	1616	43	81	76	4					15	87	529
Лун	5331	3727	217	17	41	37	4	2		2		12	135	178
Мөнгөнморьт	1977	1126	18	12	33	31	2	1		1		16	152	84
Өндөрширээт	3684	2055	157	12	18	18						15	169	294
Сүмбэр	4177	1861	735	13	18	17	1					7	72	170
Сэргэлэн	3461	577	17	5	16	16						20	182	255
Угтаал	6191	3034	651	13	20	18	1	1		1		13	103	226
Цээл	5097	1789	426	22	37	36	1					6	36	235
Эрдэнэ	6083	2323	474	21	50	47	3	1		1		16	141	343
Эрдэнэсант	7631	4554	202	16	40	40						14	76	302
Зуунмод	90337	41061	6226	119	289	267	22	99	18	74	7	46	229	4769
<b>Аймгийн дүн</b>	<b>201672</b>	<b>93135</b>	<b>14274</b>	<b>558</b>	<b>1136</b>	<b>1020</b>	<b>107</b>	<b>127</b>	<b>19</b>	<b>101</b>	<b>7</b>	<b>374</b>	<b>3138</b>	<b>10801</b>
Дүнгээс: Төв бүс	102779	44870	6850	174	394	366	27	101	18	76	7	131	1022	5808
бүс- Хойт бүс	33825	16696	2337	151	299	246	50	11	1	10		81	689	1509
уудээр Баруун	47331	23780	4468	172	297	280	14	10		10		102	787	2578
Зүүн бүс	17737	7789	619	61	146	128	16			5		60	640	906

Зуунмод сумын өрхийн эмнэлэгүүдийн 2005 оны эхний 9 сарын мэдээлэл

				I баг	II, IV баг	III, V баг	VI баг	Дүн	
				Энэрэлт ач	Дэлгэр-ланс	Биндэр ьяа	Баруун зуунмод		
Төрсөн эх	Эмнэлэгт	Гэрт	38	52	57	31	178		
		0	0	0	0	0			
Төрүүлсэн хүүхэд	Амьд	Гүйцэт	39	51	57	33	180		
		Дутуу	0	0	0	-	-		
Нас барсан	Бүгд	Бүгд	22	22	20	11	75		
		0 настай	2				2		
		1-4 настай					-		
		5-7 настай					-		
		8-16 настай					-		
Эмнэлэгт нас барсан	үүн-ээс	17-с дээш настай	20	22	20	11	73		
		Бүгд	3	0	1	1	5		
		0 настай	2				2		
		1-4 настай					-		
		5-с дээш настай	1		1	1	3		
Цочмог халдварт өвчин	үүн-ээс	Хоног болоогүй			1	1	1		
		үүнээс 0-4 настай					-		
		Урьдчилан сэргийлэх үзлэг	1069	5938	2432	2728	12167		
		Амбулаторын үзлэг	4432	1936	3948	1481	11797		
		Бүгд	35	32	35	13	115		
		Цочмог халдварт өвчин	үүн-ээс	Халдварт шар	16	26	22	4	68
				Мэнин			2		2
				Корь					-
				Төрсний дараах үжил					-
				Селсис					-
				Цусан суулга	10	3	6	3	22
				Сальмонеллез					-
				Сахуу					-
Саа							-		
Салхин цэцэг	4					1	5		
Улаан эсэргэнэ							-		
Гахай хавдар	3			2	5	4	14		
Елом	2	1		1	4				
Улаанууд					-				
Хүйн үрэвсэл					-				
Нийгмийн халдварт өвчин	үүн-ээс	Бүгд	26	42	34	23	125		
		Сүрьеэ	7	11	12	4	34		
		Бруцеллез	6	4	4	5	19		
		Тэмбүү	3	4	2	1	10		
		Хамуу					-		
		Мөөгөнцөр					-		
		Трихомониаз	5	11	12	7	35		
Заг хүйтэн	5	12	4	6	27				



## Гэмт хэрэг

Цагдаагийн байгууллагын мэдээгээр оны эхний 9 сард аймгийн хэмжээнд **421** гэмт хэрэг бүртгэгдэж **400** хүн холбогдож төр, иргэдийн өмчид **249.3** сая ₮-ийн **хохирол** учирлаа. Гарсан гэмт хэргийн **52.73** хувь нь *хулгай*, **11.40** хувь нь *иргэний эрүүл мэнд эрх чөлөөний хэрэг*, **9.98** хувь нь *замын осол*, **4.99** хувь нь *танхай дээрэм*, **2.85** өмчийн хэрэг, **3.09** хувь нь *хүн амины хэрэг*, **14.96** хувь нь *бусад хэрэг* эзлэв.

**Сэргэлэн, Заамар, Аргалант, Эрдэнэ, Баянчандань** сумдад 10000 хүнд **184-99** гэмт хэрэг ногдсон нь аймгийн дунджаас (68) харьцангуй **их** гарлаа. Гэмт хэргийн **илрүүлэлт 83.61** хувьтай байгаа нь 2004 оны мөн үеэс **0.85** нэгжээр **буурлаа**. Гарсан гэмт хэрэг 2004 оны мөн үеэс **68** хэргээр **буурлаа**.

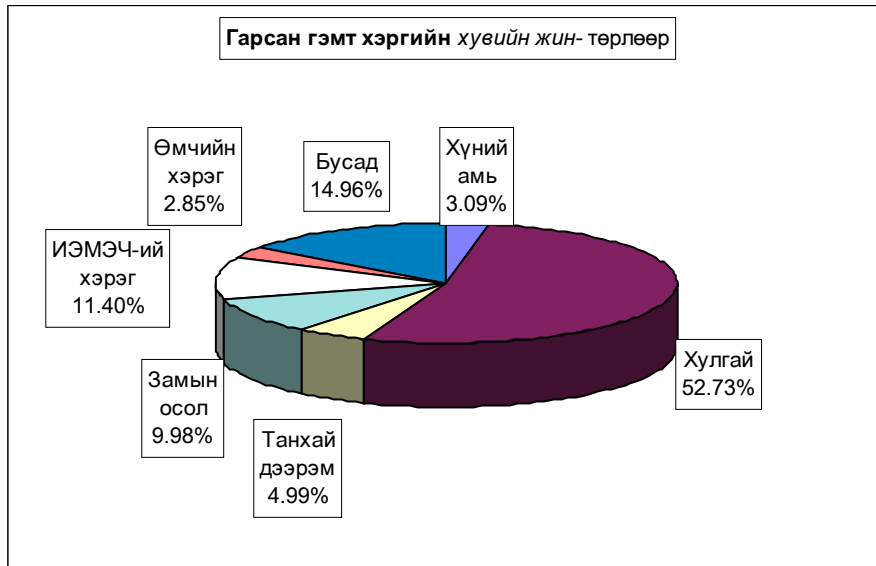



Бүртгэгдсэн гэмт хэрэг, төрлөөр - Number of offences committed, by types

In first 09 month by coms	Гэмт хэрэг Бүгд Offen- ces total	9 сард In septembe	хүний амь тан murder	ү н э с - o f w h i c h							Ил- рэг- гүй хэрэг Closing offences	10000 хүнд ногдох хэрэг Number of offences per 10000 population of 16 and above ages		
				бүгд total	хулгай- theft of which animals	тэнхдэй assault robbery	үлчин rare	замын осол crimes against safety of traffic move- ment	ИЭМ- ЭЧ хэрэг against the health of indi- viduals	өмчийн хэрэг in the pro- perty			бусад other	
Алтанбулаг	19			14	9					1		4	3	91
Аргалант	14	2		9	6					5			2	111
Архуст	12			11	11						1		3	98
Батсүмбэр	11			6	4	1	1					2	1	26
Баян	10	1		4	4	1	1	3					1	73
Баяндэлгэр	8	2	1	4	3			4					2	80
Баянжаргалан	7	1		4	3			1				1	1	87
Баян-Өнжүүл	16		1	13	9			1	1				6	88
Баянхангай	7	2		3	3	1			3				2	68
Баянцагаан	11			10	7						1		3	64
Баянцогт	9	2		7	7				2				1	65
Баянчандмань	22			10	8			1	3	4	1	3	3	99
Борнуур	17	1	2	6	4	3	1	2	1			2	2	59
Бүрэн	2			1	1			1						9
Дэлгэрхаан	1			1	1									7
Жаргалант	21	2		10	5	3			3	1		4	3	52
Завиар	49	16	4	21	5	6	1	2	9			6	1	134
Лүн	15	2		10	7				3			2		78
Мөнгөнморьт	10	2	1	5	3					4			1	71
Өндөрширээт	2			2	1									14
Сүмбэр	3			2	2							1	2	25
Сэргэлэн	25	2	1	16	13	1		1	1			5	11	184
Угтаал	2			2	2								1	11
Цээл	4	1		2	2	1						1		21
Эрдэнэ	24	6	1	10	8				5	2	1	5	3	104
Эрдэнэсант	9	2		3	3				3	1		2	2	26
Зуунмод	89	13	1	40	3	4	2	2	17	10		13	19	84
ЗХХ газар	2	2	1						1					
<b>Аймгийн дүн</b>	<b>421</b>	<b>59</b>	<b>13</b>	<b>222</b>	<b>126</b>	<b>21</b>	<b>9</b>	<b>42</b>	<b>48</b>	<b>12</b>	<b>54</b>	<b>69</b>	<b>68</b>	
Төвийн бүс	160	15	3	93	38	5	2	4	21	10	22	42		
Зүүн бүс	71	12	3	34	29	1	2	12	9	1	9	9		
Баруун бүс	91	23	4	45	23	8	2	11	10		11	6		
Хойд бүс	97	7	2	50	36	7	3	15	7	1	12	12		
2004-09	489	80	12	260	132	30	9	51	57	11	59	76	79	
2003-09	492	61	15	262	125	53	10	38	44	8	62	89	78	
2002-09	711	81	41	396	222	76	9	79	39	25	46	70	113	
2001-09	674	99	24	382	208	71	7	69	32	27	62	65	106	
Хувийн 2005 он	100%	14.0%	3.09%	52.73%	29.93%	4.99%	2.14%	9.98%	11.40%	2.85%	12.83%	16.39%		
жин 2004 он	100%	16.4%	2.45%	53.17%	26.99%	6.13%	1.84%	10.43%	11.66%	2.25%	12.07%	15.54%		
2002 он	100%	12.4%	3.05%	53.25%	25.41%	10.77%	2.03%	7.72%	8.94%	1.63%	12.60%	18.09%		
2001 он	100%	11.4%	5.77%	55.70%	31.22%	10.89%	1.27%	11.11%	5.49%	3.52%	6.47%	9.85%		
2001 он	100%	14.7%	3.56%	56.68%	30.86%	10.53%	1.04%	10.24%	4.75%	4.01%	9.20%	9.64%		
2005.09-2003.09	-68	-21	1	-38	-6	-9		-9	-9	1	-5	-7	-11	
Зөрүү 2005.09-2002.09 (тоогоор)	-71	-2	-2	-40	1	-32	-1	4	4	4	-8	-20	-10	
2005.09-2001.09	-290	-22	-28	-174	-96	-55		-37	9	-13	8	-1	-45	
2005.09-2000.09	-253	-40	-11	-160	-82	-50	2	-27	16	-15	-8	4	-38	
2005.09-2004.09		-2.35%	0.63%	-0.44%	2.93%	-1.15%	0.30%	-0.45%	-0.26%	0.60%	0.76%	0.85%		
2005.09-2003.09		1.62%	0.04%	-0.52%	4.52%	-5.78%	0.11%	2.25%	2.46%	1.22%	0.22%	-1.70%		
Зөрүү 2005.09-2002.09 (нэгжээр)		2.62%	-2.68%	-2.96%	-1.29%	-5.70%	0.87%	-1.13%	5.92%	-0.67%	6.36%	6.54%		
2005.09-2001.09		-0.67%	-0.47%	-3.94%	-0.93%	-5.55%	1.10%	-0.26%	6.65%	-1.16%	3.63%	6.75%		

Тайлбар: ИЭМЭЧ - Иргэний эрүүл мэнд эрх чөлөө  
ЗХХГазар - Засан хүмүүжүүлэх хөдөлмөрийн газар

**Гэмт хэрэгт холбогдогчийн насны бүтэц**

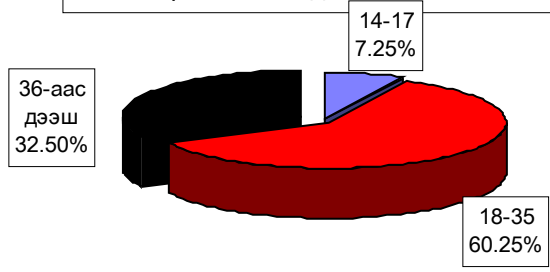

**Гэмт хэргийн гаралт**

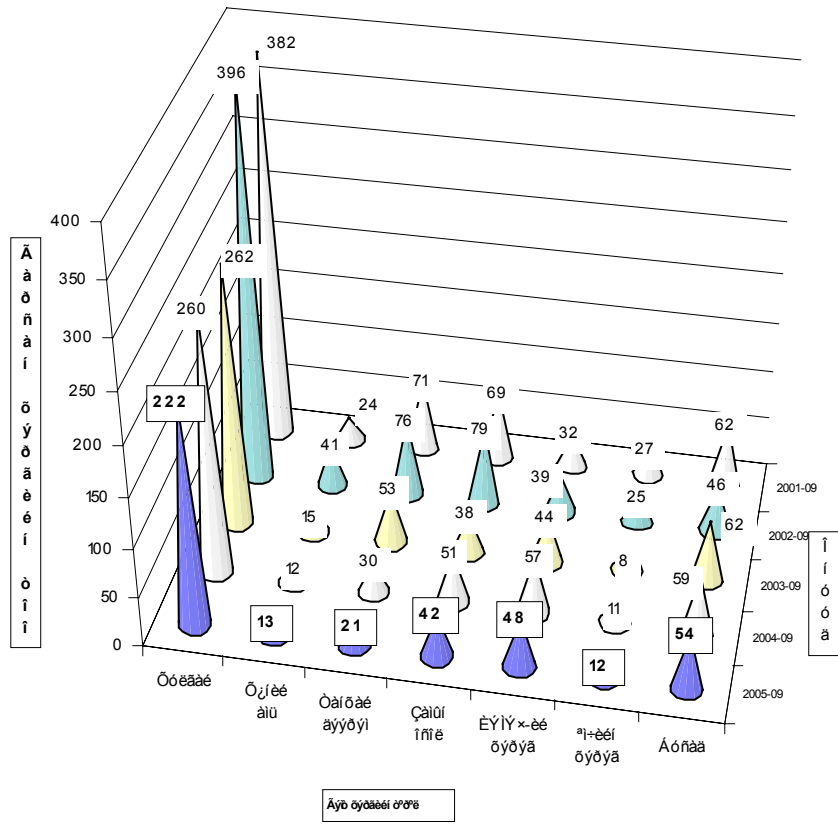

Гарсан гэмт хэргийн **20.3** хувь нь **бүлгээр**; **24.5** хувь нь **согтуугаар** үйлдэгджээ. Гэмт хэргийн улмаас **80** хүн нас барж ; **133** хүн гэмтлээ.

Гэмт хэрэгт холбогдогчийн **6.3** хувь нь урьд ял шийтгэл эдэлж байсан хүмүүс эзлэв.

Гэмт хэргээс учирсан хохирол, холбогдогч, үйлдэл - сумаар  
Total amount of damage caused by offences; number of offenders; committs

In first 09 months by coms	Учирсан бүх хохирол (мян,төг)	үүнээс иргэдэд	Хүн		Бүх холбогдогч	Үйлдэгдсэн хэрэг				Урьд ял шийтгэл эдэлж байсан хүн		Гарсан хэрэгт бүх гэмт зэрэгт эзлэх %	Зөрүү Change (+,-)
			нас барсан	гэмтсэн		Үйлдэгдсэн хэрэг		Урьд ял шийтгэл эдэлж байсан хүн					
						тоо	хэрэгт эзлэх%	тоо	хэрэгт эзлэх%	тоо	хэрэгт эзлэх%		
			Total amount of damage (thous.tog)	of whom to individuals		People died	number of injured	Total number of offenders	group of people num-	percent	drunk people num-		
Алтанбулаг	8 430.0	6 030.0	1	1	14	3	21.4%	3	21.4%	1	7.1%	3.5%	-8
Аргалант	4 792.0	1 887.0	9	3	10	1	10.0%	1	10.0%	1	10.0%	2.5%	2
Архуст	6 570.0	6 570.0	1	1	7	4						1.8%	6
Батсүмбэр	2 560.0	2 560.0	2	3	13	2	15.4%	8	61.5%	2	15.4%	3.3%	-14
Баян	13 276.4	13 276.4	2	6	11	2	18.2%	2	18.2%	2	18.2%	2.8%	1
Баяндэлгэр	2 154.0	2 154.0	4	7	7			3	42.9%			1.8%	-2
Баянжаргалан	700.0	700.0	1	2	9	1	11.1%			1	11.1%	2.3%	-3
Баян-Өнжүүл	12 061.4	8 755.0	2	4	10	1	10.0%			1	10.0%	2.5%	7
Баянхангай	2 222.0	2 222.7	1	12	6	1	16.7%	1	16.7%			1.5%	
Баянцагаан	3 005.0	3 005.0		1	6	1	16.7%		1	16.7%		1.5%	-3
Баянцогт	2 521.0	2 521.0	1	2	11	3						2.8%	6
Баянчандмань	12 841.0	5 450.0	5	7	24	4	16.7%	8	33.3%			6.0%	-14
Борнуур	5 575.0	5 575.0	8	6	18	2	11.1%	9	50.0%	1	5.6%	4.5%	
Бүрэн					2							0.5%	-1
Дэлгэрхаан	38 000.0												-4
Жаргалант			7	9	20	2	10.0%	8	40.0%			5.0%	7
Заамар	30 253.0	25 253.0	8	24	62	14	22.6%	12	19.4%	2	3.2%	15.5%	1
Лүн	4 850.0	4 760.0	4		18	3	16.7%	3	16.7%	2	11.1%	4.5%	2
Мөнгөнморьт	1 300.0	1 300.0	1	4	9	2	22.2%	6	66.7%	2	22.2%	2.3%	4
Өндөрширээт	2 032.0	2 032.0			2							0.5%	-7
Сүмбэр					1			1	100.0%			0.3%	-1
Сэргэлэн	9 865.0	4 220.0	5	2	14	4	28.6%	1	7.1%			3.5%	-12
Утгаал	2 725.1	25.1			1	1	100.0%	1	100.0%			0.3%	-4
Цээл	4 350.0	4 350.0	1	1	4			1	25.0%			1.0%	1
Эрдэнэ	6 167.6	4 691.0	8	8	26	4	15.4%	3	11.5%	2	7.7%	6.5%	-3
Эрдэнэсант	5 208.0	5 208.0	4	1	7	1	14.3%	1	14.3%			1.8%	-10
Зуунмод	67 898.1	55 796.3	4	27	86	25	29.1%	25	29.1%	6	7.0%	21.5%	-21
ЗХХ газар			1	1	2					1	50.0%	0.5%	2
<b>Аймгийн дүн</b>	<b>249 356.6</b>	<b>168 341.5</b>	<b>80</b>	<b>133</b>	<b>400</b>	<b>81</b>	<b>20.3%</b>	<b>98</b>	<b>24.5%</b>	<b>25</b>	<b>6.3%</b>	<b>100.0%</b>	<b>-68</b>
Төвийн бүс	101 259.5	77 806.3	12	35	130	34	26.2%	30	23.1%	9	6.9%	32.50%	-37
Зүүн бүс	30 168.0	28 691.4	17	28	69	13	18.8%	14	20.3%	7	10.1%	17.25%	3
Баруун бүс	89 640.1	43 850.8	18	39	102	20	19.6%	19	18.6%	4	3.9%	25.50%	-22
Хойд бүс	28 289.0	17 993.0	32	30	97	14	14.4%	35	36.1%	4	4.1%	24.25%	-14
2004-09	373 289.0	135 227.4	97	166	440	104	23.6%	120	27.3%	56	12.7%		
2003-09	272 713.3	108 969.3	83	156	390	65	16.7%	117	30.0%	31	7.9%		
2002-09	447 929.7	162 932.5	79	252	614	98	16.0%	133	21.7%	66	10.7%		
2001-09	293 528.8	192 668.7	64	204	526	78	14.8%	113	21.5%	90	17.1%		
2005.09-2003.09	-123 932.4	33 114.1	-17	-33	-40	-23		-22		-31			
Зөрүү 2005.09-2002.09 (тоогоор)	-23 356.7	69 372.2	-3	-23	10	16		-19		-6			
2005.09-2001.09	-198 573.1	5 409.0	1	-119	-214	-17		-35		-41			
2005.09-2000.09	-44 172.2	-24 327.2	16	-71	-126	3		-15		-65			
2005.09-2004.09	-33.2%	24.5%	-17.5%	-19.9%	-9.1%	-22.1%		-18.3%		-55.4%			
Зөрүү 2005.09-2003.09 (хувиар)	-8.6%	54.5%	-3.6%	-14.7%	2.6%	24.6%		-16.2%		-19.4%			
2005.09-2002.09	-44.3%	3.3%	1.3%	-47.2%	-34.9%	-17.3%		-26.3%		-62.1%			
2005.09-2001.09	-15.0%	-12.6%	25.0%	-34.8%	-24.0%	3.8%		-13.3%		-72.2%			
Зөрүү 2005.09-2004.09 (нэгжээр)							-3.4%		-2.8%		-6.5%		
2005.09-2003.09							3.6%		-5.5%		-1.7%		
2005.09-2002.09							4.3%		2.8%		-4.5%		
2005.09-2001.09							5.4%		3.0%		-10.9%		

Хэрэгт холбогдогчийн хүйс, нас, нийгмийн байдал, боловсрол - сумдаар

Бүх холбогдогч	Total number of offenders	Ү ү н э э с													
		Эмэгтэй	Насны бүлгээр			Ажил мэрэгжил				Боловсролоор					
			14-17	18-35	36-аас дээш	Ажилчин, малчин	Албан хаагч	Ажил, сургуульгүй	Бусад	Дээд	Дунд	Бага	Боловсролгүй		
			female	by age group			by occupation				by educational level				
	14-17	18-30	36-and above age	Worker	Off-herd-men	Unempl	Others	Higher education	Completed secondary school	Primary school	Uneducated persons				
Алтанбулаг	14		1	10	3	2		12				10	3	1	
Аргалант	10	1	1	5	4	3		7				6	4		
Архуст	7			5	2	2		5				2	5		
Батсүмбэр	13			6	7	1	1	11				6	1	6	
Баян	11	1		8	3	2		9		1		4	6		
Баяндэлгэр	7			3	4	1	2	4				1	3	3	
Баянжаргалан	9		1	4	4		1	8		2		2	1	4	
Баян-Өнжүүл	10		1	5	4	1		7	2			5	2	3	
Баянхангай	6			5	1	1		5				4	1	1	
Баянцагаан	6			1	5			6				4	2		
Баянцогт	11			7	4			11				5	6		
Баянчандмань	24	1		18	6	4	1	18	1	2		17	5		
Борнуур	18	1		13	5			18		1		9	2	6	
Бүрэн	2			1	1			2				1	1		
Дэлгэрхаан															
Жаргалант	20	1		10	10	4	1	15		1	15	4			
Заамар	62	4	5	47	10	6	2	54		1	43	2	16		
Лүн	18			11	7			17		1	14	1	2		
Мөнгөнморьт	9			3	6			9			1	8			
Өндөрширээт	2			1	1	2					1	1			
Сүмбэр	1			1				1			1				
Сэргэлэн	14	1	1	8	5	3	1	10		2	6	1	5		
Угтаал	1			1				1			1				
Цээл	4			3	1	1		3			1	1	2		
Эрдэнэ	26	4	2	15	9	3	1	19	3	1	14	4	7		
Эрдэнасант	7	1		4	3	2	1	4		1	4	1	1		
Зуунмод	86	10	17	44	25	9	3	55	19	9	56	4	17		
ЭХХ газар	2			2			1	1			1		1		
<b>Аймгийн дүн</b>	<b>400</b>	<b>25</b>	<b>29</b>	<b>241</b>	<b>130</b>	<b>47</b>	<b>16</b>	<b>311</b>	<b>26</b>	<b>23</b>	<b>236</b>	<b>26</b>	<b>115</b>		
Төвийн бүс	130	11	20	68	42	15	4	90	21	11	81	12	26		
Зүүн бүс	69	5	3	38	28	8	4	54	3	5	26	5	33		
Баруун бүс	102	5	5	73	24	12	4	86		3	69	6	24		
Хойд бүс	97	4	1	60	36	12	3	81	1	4	59	3	31		
2004-09	440	32	27	277	136	64	27	320	29	29	272	26	113		
2003-09	390	22	13	257	120	72	25	270	23	26	206	28	130		
2002-09	614	43	35	407	172	99	46	433	36	42	377	70	125		
2001-09	526	26	33	351	142	109	22	347	48	33	314	71	108		
2005.09-2003.09	-40	-7	2	-36	-6	-17	-11	-9	-3	-6	-36	2			
Зөрүү (тоогоор)	2005.09-2002.09	10	3	16	-16	10	-25	-9	41	3	30	-2	-15		
2005.09-2001.09	-214	-18	-6	-166	-42	-52	-30	-122	-10	-19	-141	-44	-10		
2005.09-2000.09	-126	-1	-4	-110	-12	-62	-6	-36	-22	-10	-78	-45	7		
2005.09-2004.09	-9.1%	-21.9%	7.4%	-13.0%	-4.4%	-26.6%	-40.7%	-2.8%	-10.3%	-20.7%	-13.2%	1.8%			
Зөрүү (хувиар)	2005.09-2003.09	2.6%	13.6%	123.1%	-6.2%	8.3%	-34.7%	-36.0%	15.2%	13.0%	-11.5%	14.6%	-7.1%	-11.5%	
2005.09-2002.09	-34.9%	-41.9%	-17.1%	-40.8%	-24.4%	-52.5%	-65.2%	-28.2%	-27.8%	-45.2%	-37.4%	-62.9%	-8.0%		
2005.09-2001.09	-24.0%	-3.8%	-12.1%	-31.3%	-8.8%	-56.9%	-27.3%	-10.4%	-45.8%	-30.3%	-24.8%	-63.4%	6.5%		

Хэрэгт холбогдогчийн хүйс, нас, нийгмийн байдал, боловсрол. (сумаар, хувьд)

	эмээтэй	Насаар			Ажил мэргэжил				Боловсрол				
		14-17	18-35	36-аас дээш	Ажилчин малчин	Албан хаагч	Ажил суурьгүй	Бусад	Дээд	Дунд	Бага	Боловсролгүй	
		by age group			by occupation				by educational level				
female	14-17	18-35	36-and above age	Worker, herdmen	Officer	Unemployed, uneducated	Others	Higher education	Completed secondary school	primary school	Uneducated persons		
Алтанбулаг		7.1%	71.4%	21.4%	14.3%		85.7%		71.4%	21.4%	7.1%		
Ардлант	10.0%	10.0%	59.0%	40.0%	30.0%		70.0%		60.0%		40.0%		
Аруст			46.2%	53.8%	7.7%	7.7%	84.6%		46.2%	7.7%	46.2%		
Батсүмбэр			72.7%	27.3%	18.2%		81.8%		36.4%		54.5%		
Баян	9.1%		42.9%	57.1%	14.3%	28.6%	57.1%	9.1%	14.3%	42.9%	42.9%		
Баяндалгар			44.4%	44.4%		11.1%	88.9%		22.2%		44.4%		
Баянжаргалан	11.1%		50.0%	40.0%			70.0%	20.0%	50.0%		11.1%		
Баян-Өмнөтүл	10.0%		83.3%	16.7%	16.7%		83.3%		66.7%		16.7%		
Баянхонгор			16.7%	83.3%			100.0%		66.7%	33.3%			
Баянцогт			75.0%	25.0%	16.7%	4.2%	75.0%	4.2%	8.3%	70.8%	20.8%		
Баянхандмань	4.2%		72.2%	27.8%			100.0%	5.6%	50.0%	11.1%	33.3%		
Борнуур	5.6%												
Бурхан													
Дэлгэрхаан			50.0%	50.0%	20.0%	5.0%	75.0%		75.0%		20.0%		
Жаргалант	5.0%	8.1%	75.8%	16.1%	9.7%	3.2%	87.1%	1.6%	69.4%	3.2%	25.8%		
Заамар			61.1%	38.9%			94.4%	5.6%	77.8%	5.6%	11.1%		
Лун			53.3%	66.7%			100.0%		11.1%		88.9%		
Мөнгөнморьт			50.0%	50.0%	100.0%		100.0%		50.0%		50.0%		
Өндөрширээт			100.0%				100.0%		100.0%		100.0%		
Сүмбэр			57.1%	35.7%	21.4%	7.1%	71.4%		42.9%	7.1%	35.7%		
Сэргэлэн	7.1%		100.0%				100.0%	14.3%	42.9%		57.1%		
Угтаал			75.0%	25.0%	25.0%		75.0%		25.0%		50.0%		
Цэцэг			57.7%	34.9%	11.5%	3.8%	73.1%	11.5%	3.8%	53.8%	26.9%		
Эрдэнэ	15.4%	7.7%	57.1%	42.9%	28.6%	14.3%	57.1%	14.3%	57.1%	14.3%	14.3%		
Эрдэнсант	14.3%		51.2%	29.1%	10.5%	3.5%	64.0%	22.1%	10.5%	65.1%	4.7%		
Зуунмод	11.6%	19.8%	100.0%				50.0%	50.0%	65.1%	4.7%	19.8%		
ЭХХ газар									50.0%		50.0%		
<b>Аймгийн дүн</b>		<b>6.25%</b>	<b>7.25%</b>	<b>60.25%</b>	<b>32.50%</b>	<b>11.75%</b>	<b>4.00%</b>	<b>77.75%</b>	<b>6.50%</b>	<b>5.75%</b>	<b>59.00%</b>	<b>6.50%</b>	<b>28.75%</b>
Төвийн бүс		8.46%	16.38%	52.31%	32.31%	11.54%	3.08%	69.23%	16.15%	8.46%	62.31%	9.23%	20.00%
Зүүн бүс		7.25%	4.35%	55.07%	40.56%	11.59%	5.80%	78.26%	4.35%	7.25%	37.68%	7.25%	47.83%
Баруун бүс		4.90%	4.90%	71.87%	23.53%	11.76%	3.92%	84.31%	2.94%	67.65%	5.88%	23.53%	
Хойд бүс		4.12%	1.03%	61.86%	37.11%	12.37%	3.09%	83.51%	1.03%	4.12%	60.82%	3.09%	31.98%
2004-09		7.27%	6.14%	62.95%	30.91%	14.55%	6.14%	72.73%	6.59%	6.59%	61.62%	5.91%	25.68%
2003-09		5.64%	3.33%	65.90%	30.77%	18.46%	6.41%	69.23%	5.90%	6.67%	52.82%	7.18%	33.33%
2002-08		7.00%	5.70%	66.29%	28.01%	16.12%	7.49%	70.52%	5.86%	6.84%	61.40%	11.40%	20.36%
2001-08		4.94%	6.27%	66.73%	27.00%	20.72%	4.18%	65.97%	9.13%	6.27%	59.70%	13.50%	20.53%
2005.09-2004.09		-1.02%	1.11%	-2.70%	1.59%	-2.80%	-2.14%	5.02%	-0.09%	-0.84%	-2.82%	0.59%	3.07%
2005.09-2003.09		0.61%	3.92%	-5.65%	1.73%	-6.71%	-2.41%	8.92%	0.60%	-0.92%	6.16%	-0.68%	-4.56%
2005.09-2002.09	(нэгжээр)	-0.75%	1.55%	-6.04%	4.48%	-4.37%	-3.49%	7.23%	0.64%	-1.09%	-2.40%	-4.90%	8.39%
2005.09-2001.09		1.31%	0.98%	-5.45%	5.50%	-8.97%	-0.18%	11.78%	-2.63%	-0.62%	-0.70%	-7.00%	8.22%

Хэрэг гарсан газар, өдөр, цаг.

Он-Year		Газар-Place				Өдөр-Days			Цаг-Hours			
		Гудамж талбайд	Албан газар	Гэр, орон сууцанд	Ажлын	Амралтын	Баяр ёслолын	07-13	13-19	19-22	22-06	
		street	office	dwelling	work	weekend	celebrate					
2005-09		44	14	57				62	109	47	203	
2004-09		48	16	90				60	125	64	240	
2003-09	Тоо	39	15	85				60	139	90	203	
2002-09		78	41	126	521	182	8	94	155	93	369	
2001-09		82	54	118	478	181	15	100	152	80	342	
2005-09		10.45%	3.33%	13.54%				14.73%	25.89%	11.16%	48.22%	
2004-09		9.82%	3.27%	18.40%				12.27%	25.56%	13.09%	49.08%	
2003-09		7.93%	3.05%	17.28%				12.20%	28.25%	18.29%	41.26%	
2002-09		10.97%	5.77%	17.72%	73.28%	25.60%	1.13%	13.22%	21.80%	13.08%	51.90%	
2001-09		12.17%	8.01%	17.51%	70.92%	26.85%	2.23%	14.84%	22.55%	11.87%	50.74%	
2005.09-2004.09		-4	-2	-33				2	-16	-17	-37	
2005.09-2003.09		5	-1	-28				2	-30	-43	-43	
2005.09-2002.09	Зөрүү (тоогоор)	-34	-27	-69				-32	-46	-46	-166	
2005.09-2001.09		-38	-40	-61				-38	-43	-33	-139	
2005.09-2004.09		0.64%	0.05%	-4.87%				2.46%	0.33%	-1.92%	-0.86%	
2005.09-2003.09		2.52%	0.28%	-3.74%				2.53%	-2.36%	-7.13%	6.96%	
2005.09-2002.09	Зөрүү (нэгжээр)	-0.52%	-2.44%	-4.18%				1.51%	4.09%	-1.92%	-3.68%	
2005.09-2001.09		-1.71%	-4.69%	-3.97%				-0.11%	3.34%	-0.71%	-2.52%	

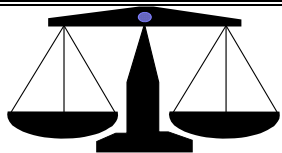

## Ш Ү Ү Х

Шүүх байгууллагын мэдээгээр 2005 оны III улиралд 159 эрүүгийн гэмт хэргээр 235 хүн ял шийтгүүлсний 49.06 хувь нь хулгайн; 13.84 хувь нь замын осол; 6.92 хувь нь хүнд гэмтээх; 7.55 хувь нь хүн амины хэрэг; 6.29 хувь нь танхай дээрэм; 5.3 хувь нь хүчин эзлэв. Эдгээр таслан шийдвэрлүүлсэн бүх хүний 71.06 хувь нь хорих, 17.45 хувь нь хорихоос бусад, 11.49 хувь нь торгох ялаар шийтгүүлжээ. Гэмт хэргийн улмаас 23 хүн нас барж; 208.36 сая ₮-ийн хохирол учирсан нь тогтоогдлоо.

Иргэний 494 хэрэг шийдвэрлэв.

2004 оны мөн үеэс шүүхээр таслан шийдвэрлүүлсэн эрүүгийн гэмт хэрэг 28-аар буурч, иргэний хэрэг 187-гаар өслөө.

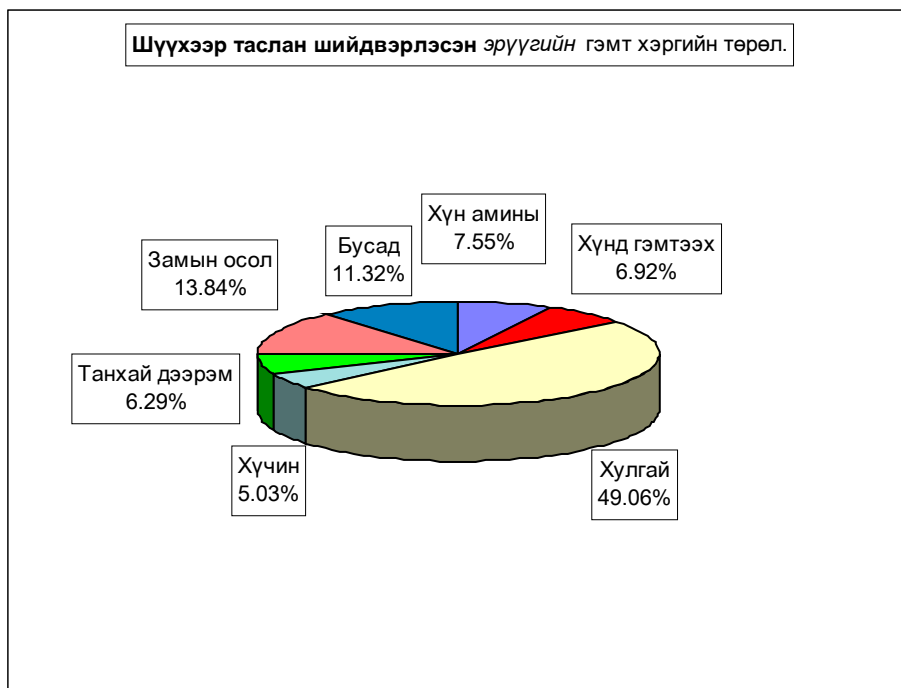

Шүүхээр шийтгэгдсэн хүмүүсийн ялын төрөл.

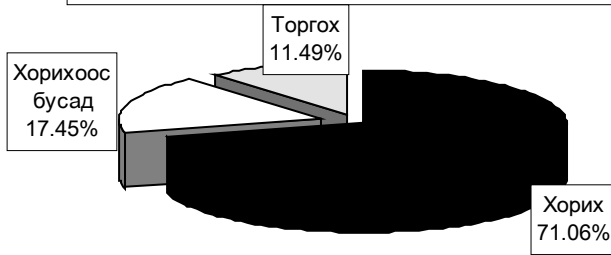

		Таслан шийдвэрлэсэн эрүүгийн бүх хэрэг							
		ү ү н э э с - of which							
Тоо - Number	Бүгд Total	Хүн амины murder	Хүнд гэмтээх	Хулгай theft	Хүчин гаре	Танхай дээрэм indecent assault, robbery	Замын осол traffic crimes	Бусад other	
		2005	159	12	11	78	8	10	22
2004	187	16	9	82	6	13	26	35	
2003	142	3	15	62	6	13	22	21	
2002	262	8	10	111	3	25	48	57	
2001	305	5	18	127	9	44	36	66	
Хувийн жин	2005	100%	7,55%	6,92%	49,06%	5,03%	6,29%	13,84%	11,32%
	2004	100%	8,56%	4,81%	43,85%	3,21%	6,95%	13,90%	18,72%
	2003	100%	2,11%	10,56%	43,66%	4,23%	9,15%	15,49%	14,79%
	2002	100%	3,05%	3,82%	42,37%	1,15%	9,54%	18,32%	21,76%
	2001	100%	1,64%	5,90%	41,64%	2,95%	14,43%	11,80%	21,64%
Зөрүү (тоогоор)	2005.09-2004.09	-28	-4	2	-4	2	-3	-4	-17
	2005.09-2003.09	17	9	-4	16	2	-3	0	-3
	2005.09-2002.09	-103	4	1	-33	5	-15	-26	-39
	2005.09-2001.09	-146	7	-7	-49	-1	-34	-14	-48
Зөрүү (нэгжээр)	2005.09-2004.09	-1,01%	2,11%	5,21%	1,82%	-0,66%	-0,07%	-7,40%	
	2005.09-2003.09	5,43%	-3,65%	5,39%	0,81%	-2,87%	-1,66%	-3,47%	
	2005.09-2002.09	4,49%	3,10%	6,69%	3,89%	-3,25%	-4,48%	-10,43%	
	2005.09-2001.09	5,91%	1,02%	7,42%	2,08%	-8,14%	2,03%	-10,32%	

		Ял шийтгүүлсэн бүх хүн-Number of persons sentenced							Гэмт хэргийн улмаас	
		ү ү н э э с - of which							Торгуу- лийн нийт дүн (мян,төг)	Нас барсан хүн Caused by offences death persons
Тоо	Бүгд Total	эмэгтэй female	хүүхэд children	Оногдуулсан ялын төрөл			Торгох amercement	Нас барсан хүн Caused by offences death persons		
		хорих lockup	хорихоос бусад other	торгох amercement	total amercement (thous.log)					
2005	235	5	30	167	41	27	92540,0	23	208365,6	
2004	261	15	12	66	168	27	143788,5	35	337752,2	
2003	186	3	5	66	106	14	49205,7	27	154612,6	
2002	328	25	18	247	15	66	5134,0	27	208505,8	
2001	387	14	18	309	3	75	3183,3	19	100039,4	
Хувийн жин	2005	100%	2,13%	12,77%	71,06%	17,45%	11,49%			
Composition	2004	100%	5,75%	4,80%	25,29%	64,37%	10,34%			
	2003	100%	1,61%	2,69%	35,48%	56,99%	7,53%			
	2002	100%	7,62%	5,49%	75,30%	4,57%	20,12%			
	2001	100%	3,62%	4,65%	79,84%	0,78%	19,38%			
Зөрүү (тоогоор)	2005.09-2004.09	-26	-10	18	101	-127	0	51 248,5	-12	-129386,6
	2005.09-2003.09	49	2	25	101	-65	13	43 334,3	-4	53753,0
	2005.09-2002.09	-93	-20	12	-80	26	-39	87 406,0	-4	-140,2
	2005.09-2001.09	-152	-9	12	-142	38	-48	89 356,7	4	108326,2
Зөрүү (нэгжээр)	2005.09-2004.09	-3,62%	8,17%	45,78%	-46,92%	1,14%				
	2005.09-2003.09	0,51%	10,08%	35,68%	-39,54%	3,96%				
	2005.09-2002.09	-5,49%	7,28%	-4,24%	12,87%	-8,63%				
	2005.09-2001.09	-1,49%	8,11%	-8,78%	16,67%	-7,89%				

		Таслан шийдвэрлэсэн иргэний бүх хэрэг			Нэхэмж- лэлийн дүн (мян,төг)	Иргэний хэргийн тэмдэгтийн хураамжийн дүн (мян,төг)		
		Бүгд	Шүүхээс				Дампуу- руулсан аж ахуйн нэгж	
			цуцалсан гэрлэлт	эцэг төг- тоосон хүүхэд				total claim (thous,tog)
Тоо	2005	494	37	4		10850.8		
	2004	312	21	3		9484.9		
	2003	292	21	3		4010.4		
	2002	394	20	13		401011.1		
	2001	551	21	8		224676.2		
Хувийн жин Composition	2005	100%	7.49%	0.81%				
	2004	100%	6.73%	0.96%				
	2003	100%	7.19%	1.03%				
	2002	100%	5.08%	3.30%				
	2001	100%	3.81%	1.45%				
Зөрүү (тоогоор)	2005.09-2004.09	182	16	1		1365.9		
	2005.09-2003.09	202	16	1		6840.4		
	2005.09-2002.09	100	17	-9		7140.7		
	2005.09-2001.09	-57	16	-4		-9247.6		
Зөрүү (нэгжээр)	2005.09-2004.09		0.76%	-0.15%				
	2005.09-2003.09		0.30%	-0.22%				
	2005.09-2002.09		2.41%	-2.49%				
	2005.09-2001.09		3.68%	-0.64%				

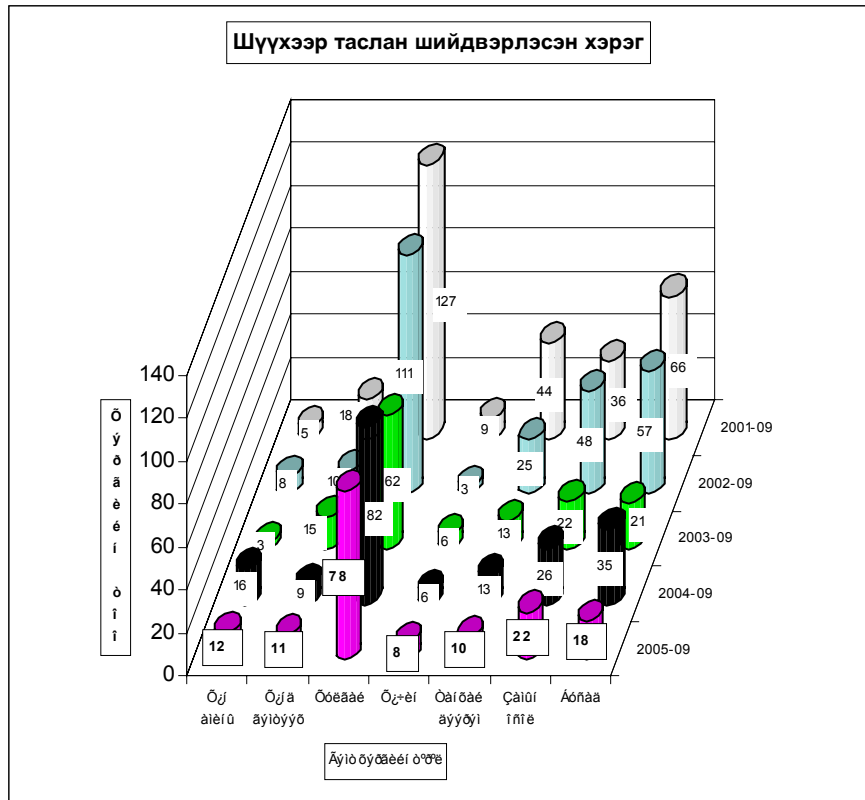



## Бусад

### Стандарт, хэмжилзүй.

Аймгийн Стандартчилал хэмжилзүйн төвийн үйл ажиллагааны статистик мэдээ

(2005 оны эхний 9 сард)

Үзүүлэлтүүд	2003-09 он	2004-09 он	2005-09 он	Хувь
<b>1 Тохирлын баталгаажуулалт</b>				
<b>Үйлчилгээний баталгаажуулалт</b>				
-тохирлын гэрчилгээ	419	392	391	99.74%
<b>Бүтээгдэхүүний баталгаажуулалт</b>				
-дотоодын бүтээгдэхүүн	53	41	59	143.9%
-импортын бүтээгдэхүүн	625	365	654	179.18%
-экспортын бүтээгдэхүүн		236	150	63.56%
<b>2 Хэмжих хэрэгслийн баталгаажуулалт</b>				
<b>Цулын хэмжүүр</b>				
-жин	452	349	479	137.25%
-туухай	729	500	605	121.00%
<b>Эзэлхүүн зарцуулалтын хэмжүүр</b>				
-түгээгүүрийн хошуу	108	97	100	103.09%
-мерник	49	45	46	102.2%
-сүмбэн метр	54	45	46	102.2%
-шингэн бүтээгдэхүүнийг хэмжих хэрэгсэл			2	
<b>Цахилгаан хэмжүүр</b>				
-нэг фазын тоолуур	948		7	
-гурванг фазын тоолуур	3			
<b>3 Сорилт шинжилгээ</b>				
-дээжийн тоо	136	264	237	89.77%
-шинжилсэн үзүүлэлтийн тоо	592	1907	1857	97.38%
<b>4 Стандартын салбар сангийн үйлчилгээ</b>				
-аж ахуйн нэгж иргэдийн тоо	73	166	331	199.40%

### Аймгийн аудитын газар

Аймгийн аудитын газраас эхний 9 сард **25** байгууллагад аудит хийж **96** зөвлөмж өгснөөс **48** нь бүрэн хэрэгжиж, **48** нь хэрэгжих шатандаа биелэлттэй гарлаа. **81** байгууллагын санхүүгийн тайланд аудит хийснээс **54** нь зөрчилгүй стандартын дүгнэлттэй гарлаа.

**Төв аймгийн Аудитын газрын 2005 оны 9 сарын гүйцэтгэлийн аудитын мэдээ**

№	Аудит хийсэн байгуулагын нэр	Хийсэн аудиторын тоо	Үүнээс		Аудиторын зөвлөмж өгсөн мөргөөр	Үүнээс							Зөвлөмжийн хэрэгжилт			Зөвлөмжийн үр өгөөж		
			Эрх бүхий ба даалгаснаар	Өөрийн санаачлагаар		Арвилян сайжруулах хэмнэлтийг	Үр дэвшүүлэх	Үр нөлөөг сайжруулах	Үйлчилгээний чанар	Удирдлагын төлөвлөгөө	Харилцуулах	Хэрэгжсэн тоо	Хэрэгжих шаатанд	Хэрэгжээгүй				
1	Төв аймаг Аудитын газар	25	1	24	25/96	1				1	41	32	21	48	48		144374.0	Тайлбар

**Төв аймгийн Аудитын газрын 2005 оны III улирлын санхүүгийн тайлангийн аудитын мэдээ**

№	Аудит хийсэн байгууллагын нэр	Хийсэн аудитын тоо	Үүнээс					Аудиторын дүгнэлт	Зөрчилгөй стандартын дүгнэлт	Зөрчилгөй боловч нэмэлт тайлбартай дүгнэлт	Зөрчилтэй дүгнэлт	Сөрөг дүгнэлт	Аудитын үйлчилгээний төлбөрийн дүн / мян.₮ /	Үүнээс	
			Өөрсдийн аудиторудаар	Хөндлөгийн аудиторудаар	Санхүүгийн нэгдсэн хүсэлтээр хийсэн аудит	Байгууллагын тусгай хийсэн аудит	Аудиторын дүгнэлт							Аудитын компанийн дүн / мян.₮ /	Улс орон нутгийн төсөвт оруулсан дүн
1	Аймгийн аудитын газар	81	81		3		81	54	15	9		3	4007.0		4007.0

**ТӨВ АЙМГИЙН АУДИТЫН ГАЗРЫН АКТ, АЛБАН ШААРДЛАГЫН МЭДЭЭ**

*(2005 оны III улирал)*

Аудит хийгдсэн байгууллагын нэр	Тайлангийн хугацаанд тавьсан акт, албан шаардлага										
	Акт					Албан шаардлага					
	Тоо	Үнийн дүн	Үүнээс барагдуулсан			Хувь	Үүнээс биелсэн		Хувь		
		Актын тоо	Үнийн дүн	Төсөвт оруулсан дүн	Тоо		Үнийн дүн				
Аудитын газар	24	20648.1	3	2533.7	2533.7	12.3%	16	303668.4	5	197540.6	65.1%

Аудит хийгдсэн байгууллагын нэр	Өмнөх оны акт, албан шаардлага												
	Акт					Албан шаардлага							
	Тоо	Үнийн дүн	Үүнээс барагдуулсан			Хувь	Үлдэгдэл		Үүнээс биелсэн		Үлдэгдэл		
Актын тоо			Үнийн дүн	Төсөвт оруулсан дүн	Тоо		Үнийн тоо	Тоо	Үнийн дүн	Тоо	Үнийн дүн		
Аудитын газар								1	241.4	1	241.4		

## Санхүүгийн хяналт, шалгалт

Санхүүгийн хянан шалгах хэлтэс 2005 оны эхний 9 сард **114** байгууллагад хяналт, шалгалт хийж **124.6** сая ₮-ийн төлбөр зөрчил илэрч төлүүлбэл зохих төлбөрийн барагдуулалт **59.31** % болов.

Аймгийн МХГ-ын Санхүүгийн хяналт шалгалтын хэлтсийн баримтын шалгалтын  
актын биелэлтийн 2005 оны эхний 9 сарын мэдээ

	Шалгасан байгууллагын тоо	Төлбөр зөрчлийн нийт дүн	Төлүүлбэл зохих төлбөрийн дүн	Үүнээс		Барагдуулсан		дутуу төлөлт		Биелэлтийн хувь
				Төсөвт	Тухайн байгууллагад	Төсөвт	Тухайн байгууллагад	Төсөвт	Тухайн байгууллагад	
1 Зуунмод ЗДТГ ИТХ Хөдөлмөр эрхлэлтийн алба	2	8 105.8	8 105.8	1 042.1	7 063.7	388.4		653.7	7 063.7	4.79%
2 Нийгмийн халамж үйлчилгээнийтөв	1	280.6	280.6	280.6		210.0		70.6		74.84%
3 Татварын хэлтэс	1	1 337.0	1 337.0	127.6	1 209.4	127.6	1 209.4			100.0%
4 Аймгийн ЗДТГ ИТХ	2	3 304.3	3 304.3	3 301.3	3.0		3.0	3 301.3		0.1%
7 МСУТ	1	22 623.8	22 623.8	15 813.5	6 810.3	6 386.7	6 810.3	9 426.8		58.33%
8 Аймгийн төвлөрсөн төсөв	1	1 553.5	1 553.5	1 553.5				1 553.5		
9 Угтаал төсөвт	6	292.0	292.0			303.8		- 11.8		104.04%
10 Баянцогт төсөвт	6	721.4	721.4	560.4	161.0	570.4	161.0	- 10.0		101.4%
11 Төв аймгийн сангууд	5	48 572.5	48 572.5	4 365.3	44 207.2	4 365.3	28 470.2	15 737.0		67.60%
12 Эрдэнэ төсөвт газрууд	6	2 018.7	2 018.7	1 660.0	358.7	394.3	358.7	1 265.7		37.30%
13 Архуст төсөвт газрууд	6	1 503.3	1 503.3	1 490.4	12.9	992.1	12.9	498.3		66.85%
14 Заамар МСУТ	1	3 760.8	3 760.8	476.9	3 283.9	476.9	2 123.7	1 160.2		69.15%
15 Баянчандмань МСУТ	1	911.3	911.3	695.1	216.2	285.1	216.2	410.0		55.01%
16 Баянчандмань төсөвт газрууд	6	1 593.5	1 593.5	1 532.9	60.6	700.0	60.6	832.9		47.73%
17 Батсүмбэр төсөвт газрууд	6	776.0	776.0	776.0		733.2		42.8		94.48%
18 Борнуур төсөвт газрууд	6	1 341.7	1 341.7	792.6	549.1	283.0	549.1	509.6		62.02%
19 Мөнгөнморьт төсөвт газрууд	6	3 067.9	3 067.9	1 694.7	1 373.2	905.0	873.2	789.7	500.0	57.96%
20 Өвөр жанчивлан рашаан сувилал	1	4 327.2	4 327.2	787.2	3 540.0		1 040.0	787.2	2 500.0	24.03%
21 Аймгийн МХГ	1									
22 НДШ-ийн нөхөн төлөлт МЦХ ХК -ны аймгийн Холбооны газар	7	1 238.6	1 238.6	1 238.6		1 238.6				100.0%
23 Дулааны Эрчим хүчний газар	1	336.5	336.5	155.2	181.3		181.3	155.2		53.88%
24 УСОС -ны Чандмань компани	1	219.8	219.8	219.8				219.8		
25 Баянцагаан төсөвт байгууллагууд	6	295.5	295.5	295.5		167.6		127.9		56.7%
26 Алтанбулаг төсөвт байгууллагууд	6	2 446.9	2 446.9	1 342.1	1 104.8	908.0	1 104.8	434.1		82.3%
27 Баяннөжүүл төсөвт байгууллагууд	6	512.7	512.7	512.7		148.4		364.3		28.9%
28 Бүрэн төсөвт байгууллагууд	6	1 347.2	1 347.2	1 347.2				1 347.2		
29 Өндөрширээт төсөвт байгууллагууд	6	664.6	664.6	664.6		486.2		178.4		73.2%
30 Эрдэнэсант төсөвт байгууллагууд	6	799.1	799.1	799.1				799.1		
<b>2005-09 сар</b>	<b>114.0</b>	<b>124 618.0</b>	<b>124 618.0</b>	<b>46 638.9</b>	<b>77 979.1</b>	<b>22 892.6</b>	<b>51 018.2</b>	<b>23 746.3</b>	<b>26 960.9</b>	<b>59.31%</b>
2004-09сар		50 222.3	49 415.2	31 674.1	17 741.1	7 685.5	17 741.1	23 988.6		51.46%
2003-09 сар		108 855.6	105 287.2	46 306.2	58 981.0	10 205.0	51 247.3	36 101.0	7 733.7	58.37%
2002-09 сар		279 334.7	272 636.0	49 881.2	222 754.9	12 275.7	189 539.7	37 605.4	33 215.2	54.69%
2001-09 сар		146 246.1	145 000.5	41 258.9	103 741.6	3 545.5	59 711.0	39 706.0	43 930.6	43.65%
Урьд онуудын үлдэгдлээс барагдсан дүн		249 236.0	59 242.9	31 423.5	8 138.5	9 429.2	37 316.5	12 497.2	-29 178.0	78.91%

## Аймгийн үл хөдлөх хөрөнгийн бүртгэл, газар эзэмшилт.

Аймгийн үл хөдлөх эд хөрөнгийн бүртгэлийн товчооноос 2005 оны эхний III улиралд нийт 2187 аж ахуйн нэгж, иргэдийн үл хөдлөх эд хөрөнгөд баталгаажуулалтыг хийж 12637.4 мянган ₮-ийн орлого орууллаа. Газар өмчлөх тухай хүсэлт гаргасан иргэдийн 80.42 хувь 5201 иргэнд Засаг даргын захирамжаар газар өмчлүүлэхээр шийдвэрлэжээ.

Аймгийн Газрын албанаас 2005 оны эхний 9 сард  
баталгаажуулалт хийсэн үл хөдлөх эд хөрөнгө (мянган-₮)

	Хувьчлагдсан орон сууцны баталгаажуулалт		Хуулийн этгээдийн үл хөдлөх эд хөрөнгийн баталгаажуулалт		Хувийн орон сууц хашаа байшин		ГЭРЭЭ										Нийт дүн			
							Худалдаа		Бэлэглэл		Арилжаа		Өв залгамжлал		Барьцаа /зээл/		Бусад			
	тоо	орлого	тоо	орлого	тоо	орлого	тоо	орлого	тоо	орлого	тоо	орлого	тоо	орлого	тоо	орлого	тоо	орлого	тоо	орлого
<b>2002-09</b>	128	460.8	36	461.2	129	1201.9	25	339.5	48	645.8	7	63.7	3	58.6	130	897.7	83	571.5	<b>589</b>	<b>4700.7</b>
<b>2003-09</b>	80	288.0	33	587.7	142	1475.4	34	448.1	43	301.3	4	36.4			369	2409.6	235	1195.5	<b>940</b>	<b>6742.0</b>
<b>2004-09</b>	38	193.8	14	106.4	243	1846.8	22	288.2	65	807.5	1	13.1	4	40.4	701	3101.5	690	4030.3	<b>1778</b>	<b>10428.0</b>
<b>2005-09</b>	32	158.2	6	45.6	380	2859.8	28	374.8	81	1061.1	5	50.5	5	48.5	664	3809.8	986	4229.1	<b>2187</b>	<b>12637.4</b>

Төв аймаг дахь газар өмчлөлийн явц

Сумын нэр	Үүнээс				Тариалангийн зориулалтаар газар өмчлөх хууль, төмс, хүнсний ногоо	Засаг даргын захирамжаар газар өмчлүүлэх эр шийдвэрлэсэн	Үүнээс				Өмчлүүлсэн газрын нийт хэмжээ /га/	Үүнээс			
	Газар өмчлөх тухай хууль гаргасан нийт иргэдийн тоо	Одоо зээмшиж байгаа хашааны газрыг өмчлөхийг хуссан	Шинээр өмчлөх авсан иргэдийн тоо	Аж ахуйн зориулалтаар газар өмчлөхийг хуссан			Одоо зээмшиж байгаа хашааны газрыг өмчлөх авсан иргэдийн тоо	Шинээр өмчлөх авсан иргэдийн тоо	Аж ахуйн зориулалтаар газар өмчлөхийг хуссан	Тариалангийн зориулалтаар газар өмчлөхийг хуссан		Өмчлүүлсэн газрын нийт хэмжээ /га/	Шинээр өмчлөх авсан газрын хэмжээ /га-гаар/	Аж ахуйн зориулалтаар газрын хэмжээ /га/	Тариалангийн зориулалтаар газар өмчлөхийг хуссан
Алтанбулаг	216	143	69	4		200	131	69		92.59%	60.70	26.20	34.50		
Аргалант	46	38	8			46	38	8		100%	23.00	19.00	4.00		
Архуст	8	5	3			3	3			37.50%	1.50				
Батсүмбэр	935	860	75			701	626	75		74.97%	168.70	133.60	35.10		
Баян	0					0					0.00				
Баяндэлгэр	55	2	53			55	2	53		100%	27.50	7.20	20.30		
Баянжаргалан	117	84	33			117	84	33		100%	13.52	9.52	4.00		
Баян-Өнжүүл	41	41				16	16			39.02%	5.57	5.57			
Баянхангай	54	20	34			54	20	34		100%	27.00	10.00	17.00		
Баянцагаан	44	41	3			44	41	3		100%	7.02	6.77	0.25		
Баянцогт	296	250	40	6		290	250	40		97.97%	145.00	125.00	20.00		
Баянчандмань	1547	410	1120	15	2	853	328	525		55.14%	461.50	164.00	297.50		
Борнуур	550	430	120			199	144	55		36.18%	32.50	17.20	15.30		
Бүрэн	8	8				8	8			100%	0.56	0.56			
Далгархаан	30	30				23	23			76.67%	1.61	1.61			
Жаргалант	610	600	10			610	600	10		100%	122.00	117.00	5.00		
Завсар	157	75	82			157	75	82		100%	61.31	22.01	39.30		
Лун	134	68	52	14		120	68	52		89.55%	36.30	17.70	18.60		
Мөнгөнморьт	260	120	140			260	120	140		100%	100.74	31.04	69.70		
Өндөрширээт	41	41				41	41			100%	26.40	26.40			
Сүмбэр	121	112	9			121	112	9		100%	31.00	26.50	4.50		
Саргалан	105	63	2	38	2	95	93	2		90.48%	8.20	8.10	0.10		
Утгаал	21	21				21	21			100%	4.80	4.80			
Цэцэг	32	32				32	32			100%	16.00	16.00			
Эрдэнэ	512	3	509			512	3	509		100%	252.00	2.04	249.96		
Эрдэнэсант	102	102				102	102			100%	8.10	8.10			
Зуунмод	425	420	5			521	416	5		122.59%	43.54	43.19	0.35		
<b>Нийт дүн</b>	<b>6467</b>	<b>4019</b>	<b>2367</b>	<b>77</b>	<b>0</b>	<b>5201</b>	<b>3397</b>	<b>1704</b>	<b>0</b>	<b>80.42%</b>	<b>1686.07</b>	<b>850.61</b>	<b>835.46</b>		

## Шүүхийн шийдвэр гүйцэтгэл

Шүүхийн шийдвэр гүйцэтгэлийн албаны 2005 оны эхний 9 сарын мэдээгээр ажиллагаа хийгдэж байгаа 1071 гүйцэтгэх хуудсанд нийт 660.7 сая ₮-ийн төлбөр тэтгэлэг ногдов. Үүнээс 137 гүйцэтгэх хуудсанд ногдох 228.8 сая ₮-ийн материалд шүүхийн байцаан шийтгэх ажиллагаа хийгдэж, биелүүлбэл зохих 934 гүйцэтгэх хуудасны 431.9 сая ₮-өөс 305 гүйцэтгэх хуудасны 190.3 сая ₮-ийг биелүүлж, бодит биелэлтийн хувь 32.66 болж өнгөрсөн оны мөн үеэс 5.02 нэгжээр нэмэгдлээ.

Бодитой биелүүлсэн 250 гүйцэтгэх хуудсаар тооцоход нэг гүйцэтгэх хуудсанд дунджаар 0,623 сая ₮ ногдлоо.

Төв аймаг дахь ШШГ-ийн албаны шийдвэр гүйцэтгэлийн ажлын 2005 оны эхний 9 сарын мэдээ.

Он-ууд		Ажиллагаа хийгдэж байгаа материал		Хасагдах БША хийгдэж байгаа		Биелүүлбэл зохих		Бодитой биелүүлсэн		Бодит биелэлтийн хувь	Үлдэгдэл	
		Гүйцэтгэх хуудасны тоо	мянган-₮	Гүйцэтгэх хуудасны тоо	мянган-₮	Гүйцэтгэх хуудасны тоо	мянган-₮	Гүйцэтгэх хуудасны тоо	мянган-₮		Гүйцэтгэх хуудасны тоо	мянган-₮
2002		1368	552 306.8	94	58 847.5	1274	493 459.3	295	126 566.9	23.16%	979	366 892.4
2003		1310	927 201.3	303	217 113.9	1007	710 087.4	246	201 103.9	24.43%	761	508 983.5
2004	Шийдвэр гүйцэтгэлийн журмаар төлүүлэх нийт	891	482 567.0	171	112 856.4	720	369 710.6	199	133 488.4	27.64%	521	236 222.2
2005	төлбөр тэтгэлэг бүгд	1071	660 685.1	137	228 783.8	934	431 901.3	305	190 267.0	32.66%	629	241 634.3
үү-	Банкны байгууллагад төлөх	25	92 925.7	7	41 637.5	18	51 288.2	5	26 813.2	27.78%	13	24 475.0
нэ-	Нийгмийн даатгалын байгууллагад төлөх	15	115 661.1	5	80 629.1	10	35 032.0	6	20 764.6	60.00%	4	14 267.4
эс	Татварын болон орон нутгийн төсөвт орох	160	35 472.1	9	6 594.4	151	28 877.7	76	19 665.1	50.33%	75	9 212.6

Тайлбар: БША- Байцаан шийтгэх ажиллагаа хийгдэж байгаа

## Статистикийн хэлтсийн

дарга

Ж.Отгончулуун