

Статистикийн хэлтэс

Н..... танаа



Төв аймгийн эдийн засаг, нийгмийн байдлын тухай **Танилцуулга**

(2006 оны эхний 1 сар)

Зуунмод

2006.02.07

Гарчиг

• Нийгэм эдийн засгийн үзүүлэлтүүд	2-3
• Төсөв, мөнгө, зээл, хадгаламж, нийгмийн даатгал, нийгмийн халамж	4-19
• Хэрэглээний үнэ тариф, ХАА-н бүтээгдэхүүний үнэ	20-28
• Ажилгүйчүүд	29-33
• Хөдөө аж ахуй	34-38
• Аж үйлдвэр	39-47
• Холбоо	48-49
• Эрүүл мэнд	50-55
• Гэмт хэрэг	56-61
• Бизнес регистр, бусад	62-68

Нийгэм, эдийн засгийн үндсэн үзүүлэлтүүд.

Аймгийн эдийн засаг, нийгмийн зарим үндсэн үзүүлэлтүүдийг их багаар нь зэрэгцүүлсэн байдлаар гаргаж танилцуулгад оруулав.

	Хэмжих нэгж	Аймгийн дундаж	2006 оны 1 сар			
			хамгийн			
			их	бага		
Хүн амын нягтрал	хүн	1.2	Зуунмод	766.01	Мөнгөнморьт	0.28
			Баянчандмань	5.36	Баянцагаан	0.36
			Сүмбэр	4.53	Эрдэнэ	0.43
			Борнуур	3.91	Сэргэлэн	0.47
			Жаргалант	3.07	Баянөнжүүл	0.53
Төрөх насны 1000 эмэгтэйд ногдох төрөлт	хүн	1.98	Зуунмод	5.31	Сэргэлэн	0.0
			Жаргалант	4.15	Дэлгэрхаан	0.0
			Цээл	2.68	Борнуур	0.0
			Батсүмбэр	2.30	Баянцогт	0.0
			Сүмбэр	2.24	Баянцагаан	0.0
1000 хүнд ногдох нас баралт	хүн	0.41	Лүн	1.56	Эрдэнэсант	0.0
			Баянцогт	1.04	Угтаал	0.0
			Зуунмод	0.88	Сэргэлэн	0.0
			Эрдэнэ	0.87	Сүмбэр	0.0
			Баянцагаан	0.85	Мөнгөнморьт	0.0
Хөдөлмөрийн насны 10000 хүнд ногдох ажилгүйдлийн тоо	хүн	123	Зуунмод	231	Мөнгөнморьт	10
			Баянхангай	218	Баянжаргалан	11
			Угтаал	209	Баянцагаан	13
			Дэлгэрхаан	207	Эрдэнэсант	32
			Эрдэнэ	206	Баянөнжүүл	37
Амьд төрсөн 1000 хүүхдэд ногдох нас баралт	хүн	0	Зуунмод	0.10	Эрдэнэсант	0.0
					Эрдэнэ	0.0
					Цээл	0.0
					Угтаал	0.0
					Сэргэлэн	0.0
10000 хүн тутмаас халдварт өвчнөөр өвчлөгчид	хүн	6.44	Зуунмод	28.59	Эрдэнэсант	0.0
			Эрдэнэ	11.62	Цээл	0.0
			Баянцагаан	8.51	Сэргэлэн	0.0
			Угтаал	8.33	Өндөрширээт	0.0
			Баянхангай	6.56	Мөнгөнморьт	0.0
Орон нутгийн төсвийн орлогод зарлагын эзлэх хувь	%	11.10%	Эрдэнэ	33.91	Цээл	0.77
			Өндөрширээт	27.25	Сүмбэр	1.11
			Заамар	21.93	Архуст	1.23
			Батсүмбэр	13.86	Угтаал	1.45
			Борнуур	10.17	Баянжаргалан	1.61
Нэг хүнд ногдох төсвийн зарлага	мян-₮	9.73	Баяндэлгэр	12.18	Эрдэнэ	3.37
			Угтаал	11.18	Батсүмбэр	4.02
			Баян	10.39	Жаргалант	4.17
			Аргалант	9.53	Эрдэнэсант	4.74
			Баянхангай	9.45	Баянөнжүүл	4.78
Нэг хүнд ногдох төсвийн орлого	мян-₮	1.08	Өндөрширээт	2.55	Цээл	0.07
			Заамар	1.62	Сүмбэр	0.10
			Эрдэнэ	1.14	Архуст	0.11
			Мөнгөнморьт	0.81	Эрдэнэсант	0.11
			Баяндэлгэр	0.65	Алтанбулаг	0.12

(үргэлжлэл)

	Хэмжих нэгж	2006 оны 01-р сар				
		Аймгийн дундаж	Хамгийн		Бага	
			их	Бага		
Дээд зэргийн гурил	төг	545	Дэлгэрхаан	580	Жаргалант	440
			Архуст	570	Аргалант	450
			Мөнгөнморьт	570	Зуунмод	480
			Угтаал	570	Цээл	500
			Баянжаргалан	570	Баян-өнжүүл	520
			Батсүмбэр	2600	Өндөрширээт	1300
Хонины мах	төг	1896	Баянчандмань	2200	Эрдэнэсант	1400
			Сэргэлэн	2200	Баянхангай	1500
			Жаргалант	2100	Угтаал	1600
			Заамар	2100	Алтанбулаг	1600
			Батсүмбэр	2800	Баянхангай	1500
			Заамар	2500	Алтанбулаг	1600
Үхрийн мах	төг	2130	Зуунмод	2400	Эрдэнэсант	1600
			Сэргэлэн	2400	Архуст	1700
			Лүн	2400	Өндөрширээт	1800
			Заамар	700	Баяндэлгэр	500
			Эрдэнэсант	700	Лүн	550
			Мөнгөнморьт	650	Зуунмод	550
Цагаан будаа	төг	607	Өндөрширээт	650	Алтанбулаг	550
			Цээл	650	Батсүмбэр	550
			Жаргалант	2500	Эрдэнэ	1600
			Угтаал	2300	Сүмбэр	1700
			Мөнгөнморьт	2200	Баянчандмань	1700
			Эрдэнэсант	2200	Лүн	1800
Хатуу чихэр	төг	1967	Заамар	2200	Баянжаргалан	1800
			Заамар	700	Баянжаргалан	350
			Зуунмод	600	Сүмбэр	380
			Баян-өнжүүл	500	Борнуур	400
			Бүрэн	500	Мөнгөнморьт	400
			Өндөрширээт	500	Цээл	400
Элсэн чихэр	төг	764	Аргалант	900	Зуунмод	630
			Баянжаргалан	900	Баянхангай	700
			Бүрэн	800	Батсүмбэр	700
			Архуст	800	Дэлгэрхаан	700
			Баянцогт	800	Мөнгөнморьт	700
			Аргалант	850	Батсүмбэр	650
Гурилан боов /0.5 гр/	төг	719	Жаргалант	800	Лүн	650
			Өндөрширээт	750	Зуунмод	650
			Цээл	750	Дэлгэрхаан	700
			Баяндэлгэр	750	Мөнгөнморьт	700
			Баян-өнжүүл	500	Сүмбэр	180
			Өндөрширээт	450	Угтаал	200
Төмс	төг	346	Заамар	400	Борнуур	250
			Баянцагаан	400	Алтанбулаг	250
			Бүрэн	400	Жаргалант	250
			Мөнгөнморьт	550	Борнуур	300
			Заамар	500	Угтаал	350
			Жаргалант	500	Баянцогт	350
Сонгино	төг	438	Сүмбэр	500	Баян-өнжүүл	350
			Эрдэнэсант	500	Цээл	380

	Хэмжих нэгж	Эхний 1 сар - In first 1 months				
		Аймгийн дүн болон дундаж	Хамгийн		Бага	
			их	Бага		
	measuring unit	Total and average	highest	lowest		
Том малын зүй бус хорогдлын оны эхний малд эзлэх хувь Percentage of losses to total livestock at the beginning of year	Хувь percent	0.051%	Эрдэнэсант	0.25%	Алтанбулаг	0.00%
			Мөнгөнморьт	0.22%	Архуст	0.00%
			Баяндэлгэр	0.15%	Баян	0.00%
			Батсүмбэр	0.13%	Баянжаргалан	0.00%
			Лүн	0.12%	Баян-Өнжүүл	0.00%
16-гаас дээш насны 10000 хүнд ногдох гэмт хэрэг Number of offences per 10000 population of 16 and above ages	Хүн people	9.11	Сэргэлэн	38.43	Батсүмбэр	2.3
			Аргалант	29.39	Эрдэнэ	4.3
			Баяндэлгэр	23.58	Баянчандмань	4.4
			Алтанбулаг	18.05	Цээл	6.0
			Баян	14.32	Угтаал	6.1



Төсөв, мөнгө

Төсвийн орлого 2006 оны эхний 1 сард орон нутаг ба аймагт төвлөрүүлснээр **44,0 сая, зарлага 861,2 сая ₮** болж, Аймаг, орон нутгийн төсвийн орлогоор тооцоход, орлогын төлөвлөгөө **110,1 хувь** биелэгдэж, үндсэн нэрийн татварын орлогуудаас **өмчийн, тусгай зориулалтын хэрэгслэлийн татварын орлогын төлөвлөгөөнүүд** биелэгдээгүйн дээр: өмчийн орлогын албан татвараас: **бууны, Үл хөдлөх хөрөнгийн, тусгай зориулалтаас: АТӨЯХ-ийн**, бусад татвар, төлбөр, хураамжаас **газрын, АМ нөөцийн төлбөрүүд**, татварын бус орлогоос: түрээсийн **төлбөрийн** төлөвлөгөөнүүд биелэгдсэнгүй.

Төсвийн орлогын гүйцэтгэл. (мянган ₮) Budget revenue. /thousand tog/

Орлогын төрлүүд. Types of revenue	2005 он эхний 1 сар	2006 оны эхний 1 сар			2006-1% 2005-1%	Орлогд ээлэх % 2006 он
		Төлөв- лөгөө	Гүйцэт- гэл	ТБ %		
I. О Р Л О Г О - Бүгд REVENUE-TOTAL (II+Y)	41626.6	39981.8	44033.7	110.1%	105.8%	100.0%
II. Урсгал орлого-current revenue (III+IV)	41602.6	37080.9	43833.7	118.2%	105.4%	99.5%
III Татварын орлого-tax revenue (1+2+3+4)	33821.2	32229.9	34195.0	106.1%	101.1%	77.7%
1.Орлогын албан татвар-income tax (1.1+1.2)	7829.4	6983.9	7680.6	110.0%	98.1%	17.4%
1.1. Хүн амын орлогын албан татвар Individuals Income tax	7829.4	6983.9	7680.6	110.0%	98.1%	17.4%
Y. Цалин хөлс, түүнтэй адилтгах орлого Y. хувиараа аж ахуй эрхэлсний орлого Y. орлогыг тухай бүр тодорхойлох боломжгүй II хувийн мал бүхий иргэний орлого Y. хадгаламжийн хүүгийн орлого Y. хувьцааны ногдол ашиг, хувь хуртагчийн с бусад орлого	3334.5	3333.9	2883.8	86.5%	86.5%	6.5%
II хувийн мал бүхий иргэний орлого	4292.9	3035.2	3781.1	124.6%	88.1%	8.6%
Y. хадгаламжийн хүүгийн орлого						
Y. хувьцааны ногдол ашиг, хувь хуртагчийн с бусад орлого	202.0	614.8	1015.7	165.2%		2.3%
1.2. Аж ахуйн нэгжийн орлогын татвар Corporate Income tax						
2. Өмчийн татвар Property tax	249.3	1213.4	536.3	44.2%	215.1%	1.2%
Үл хөдлөх хөрөнгийн Бууны албан татвар	151.3	1105.4	512.3	46.3%	338.6%	1.2%
3. Дотоодын бараа үйлчилгээний татвар Domestic goods and services Дотоодын (НӨАТ) Онцгой татвар	98.0	108.0	24.0	22.2%	24.5%	0.1%
4.Тусгай зориулалтын орлого үүнээс Автотээврийн болон өөрөө явагч хэрэгслийн	82.1	102.1	89.4	87.6%	108.9%	0.2%
үүнээс Автотээврийн болон өөрөө явагч хэрэгслийн	82.1	102.1	89.4	87.6%	108.9%	0.2%
5. Бусад албан татвар, төлбөр, хураамж Other taxes	25660.4	23930.5	25888.7	108.2%	100.9%	58.8%
a. Улсын тэмдэгтийн хураамж	2309.1	1762.2	2763.8	156.8%	119.7%	6.3%
б. Ашигт малтмалын нөөцийн төлбөр	700.0	350.0				
г. Газрын төлбөр	8789.6	16378.8	2331.2	14.2%	26.5%	5.3%
д. Ойдоос түлээ, мод ашигласны төлбөр	5367.7	3909.5	5297.1	135.5%	98.7%	12.0%
е. Ашигт малтмалаас бусад байгалийн баялаг ашиглахад олгох эрхийн зөвшөөрлийн хураамж	90.0		481.0		534.4%	1.1%
ё. Байдалтай харьцахад хураах төлбөр		100.0	300.0	300.0%		0.7%
и. Ажгуурын нөөц ашигласны төлбөр, аснах барих зөвшөөрлийн хураамж	4423.0	1430.0	4700.0	328.7%		10.7%
й.Түгээмэл тархцатай ашигт малтмал ашигласны м.Ус, рашаан ашигласны төлбөр	3981.0		10015.6		251.6%	22.7%
к.Бусад төлбөр, хураамж						
IV. -Татварын бус орлого-Non tax revenue	7781.4	4851.0	9638.7	198.7%	123.9%	21.9%
a. Хувьцааны ногдол ашиг						
б. Хүү торгуулийн орлого	1583.9	3306.4	4809.7	145.5%	303.7%	10.9%
в. Төсөвт газрын өөрийн орлого	4612.5	148.8	1619.8	1088.6%	35.1%	3.7%
г.Турээсийн орлого	962.5	699.5	66.5	9.5%	6.9%	0.2%
д. Бусад орлого	622.5	696.3	3142.7	451.3%	504.9%	7.1%
V. -Хөрөнгө борлуулсны орлого-Capital revenue	24.0	2900.9	200.0	6.9%	833.3%	0.5%
а. Төрийн өмч худалдсаны орлого	24.0	2900.9	200.0	6.9%	833.3%	0.5%
б. Өмч хувьчлалын орлого						

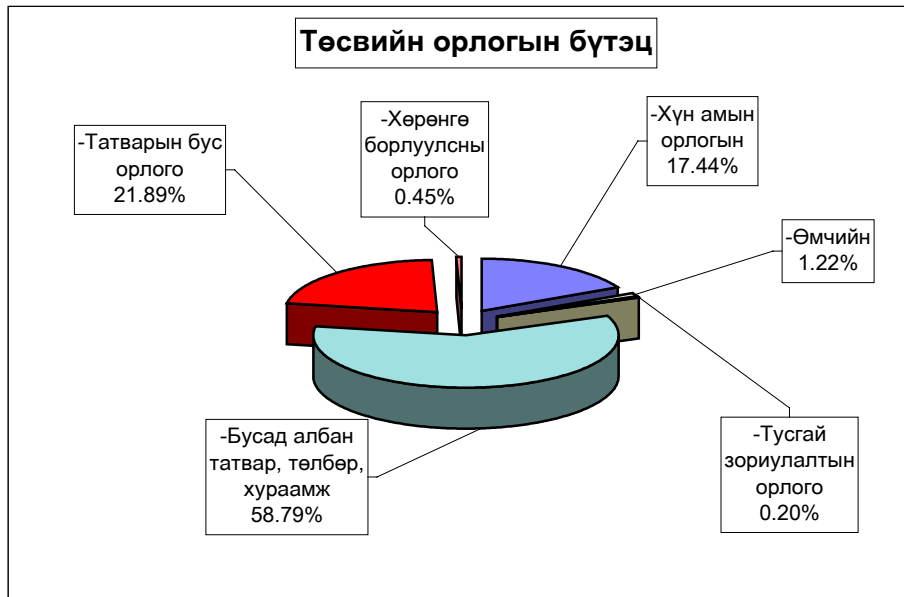

Аймагт төвлөрүүлэх орлогууд.

(мян-₮)

	2005 оны мөн үеийн гүйцэтгэл	2006 оны эхний 1 сарын		
		төлөв - лөгөө	гүйцэт-гэл	ТБ-ийн хувь
Авто техник болон өөрөө явах хэрэгслийн	82.1	102.1	89.4	87.6%
Газрын төлбөр	8789.6	16,378.8	2,331.2	14.2%
Үл хөдлөх хөрөнгийн	151.3	1,105.4	512.3	46.3%
Нөөцийн	700	300.0		
Хүү торгууль	281.2	1,000.0	157.0	
Төсөвт газрын өөрийн орлого	4174.7		1,505.1	
Хөрөнгө борлуулсны орлого		2,900.9		
Нэр зааж төлөвлөөгүй орлого			24.0	
ДҮН	14,178.9	21,787.2	4,619.0	21.2%

Улсад төвлөрүүлдэг орлогууд.

(мян-₮)

	2004 оны мөн үеийн гүйцэтгэл	2006 оны эхний 1 сарын		
		төлөв - лөгөө	гүйцэт-гэл	ТБ-ийн хувь
Хүн амын цалин хөлс түүнтэй адил орлого	16462.6	23,115.0	34,398.4	148.8%
Аж ахуйн нэгжийн орлогын албан татвар	383.3	496.3	571.3	115.1%
Нэмэгдсэн өртгийн албан татвар	4517	4,620.0	8,618.7	186.6%
Онцгой албан татвар	6500	8,300.0	8,000.0	96.4%
ДҮН	27,862.9	36,531.3	51,588.4	141.2%

EXPENDITURE SECTOR	Нийт зарлага total expenditure					Зарлагад эзлэх % 2006 он
	2005 оны мөн үеийн гүйцэтгэл	2006 оны эхний 1 сарын			2006-1% 2005-1	
		Төлөө-лөгөө	Гүйцэт-гэл	ТБ %		
Бүх зарлагын дүн	689,116.0	1,028,583.0	861,195.6	83.7%	125.0%	100.0%
1.Цалин хөлс	273,238.6	315,964.1	345,629.7	109.4%	126.5%	40.13%
2.Нийгмийн даатгалын шимтгэл	55,632.8	67,806.2	62,589.2	92.3%	112.5%	7.27%
3.Эрүүл мэндийн даатгалын хураамж	1,637.0	10,092.3	1,578.4	15.6%	96.4%	0.18%
4.Бараа үйлчилгээний бусад зардал	351,475.9	596,805.7	424,978.7	71.2%	120.9%	49.35%
- бичиг хэрэг	3,857.1	8,479.8	7,251.0	85.5%	188.0%	1.71%
-гэрэл цахилгаан	19,619.5	23,567.8	26,155.7	111.0%	133.3%	6.15%
-түлш халаалт	195,742.9	294,895.0	223,339.3	75.7%	114.1%	52.55%
-тээвэр шатахуун	41,428.9	41,042.5	36,363.0	88.6%	87.8%	8.56%
-шуудан холбоо	6,368.7	11,026.0	5,662.4	51.4%	88.9%	1.33%
-цэвэр бохир ус	3,513.5	7,943.9	4,478.2	56.4%	127.5%	1.05%
- дотоод албан томилолт	7,833.5	13,523.7	10,646.9	78.7%		2.51%
- Гадаад томилолт (арга хэмжээ)						
- Ном, хэвлэл авах						
-хичээл практикийн зардал	2,316.4	10,349.7	3,141.3	30.4%	135.6%	0.74%
-эд хогшил худалдан авах	2,437.1	19,824.7	8,489.0	42.8%	348.3%	2.00%
-нормын хувцасны зардал	1,495.9	5,406.5	1,864.8	34.5%	124.7%	0.44%
- Хоол	30,604.8	65,290.4	36,464.4	55.8%	119.1%	8.58%
- Эм	10,406.3	23,178.9	9,752.7	42.1%	93.7%	2.29%
-урсгал зардал	8,351.9	6,679.4	3,314.2	49.6%	39.7%	0.78%
- Биеийн тамирын уралдаан,тэмцээн						
- Байрны түрээсийн хөлс	60.0	1,052.7				
-бусад зардал	17,439.4	64,544.7	48,055.8	74.5%	275.6%	11.31%
5.Татаас ба урсгал шилжүүлэг	7,131.7	37,914.7	26,419.6	69.7%	370.5%	3.07%
- Оюутаны тэтгэлэг						
-Нэг удаагийн тэтгэмж, урамшуулал	7,131.7	37,914.7	26,419.6	69.7%	370.5%	3.07%
6.Хөрөнгийн зардал						
үүнээс: төсвийн хөрөнгө						
Санхүүгийн байгуул-- Оны эхний үлдэгдэл	30,701.0		91,929.0		299.4%	
лагын харилцах дансны үлдэгдэл		108,363.9	312,510.1		288.4%	
Төсөвт байгууллагын		71,434.4	57,039.9		79.8%	
		121,521.3	176,518.0		145.3%	

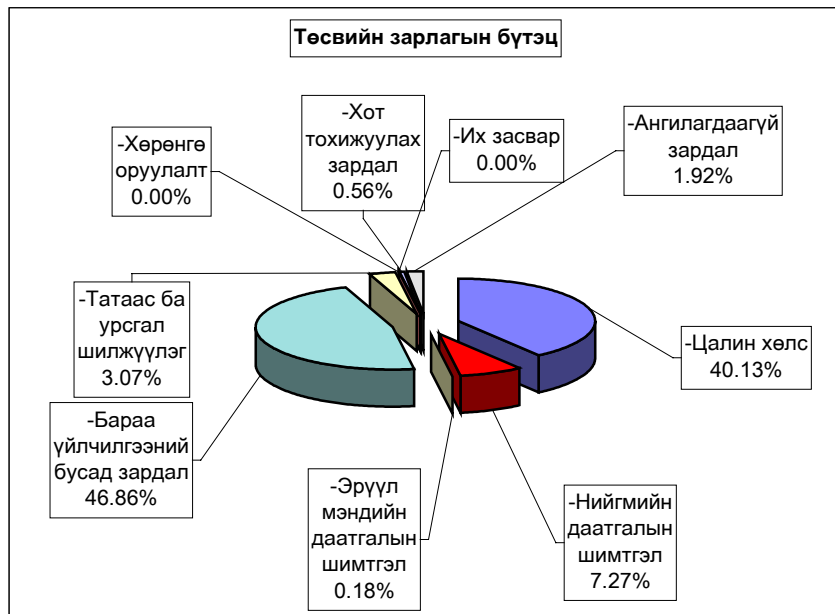

Нийт зарлагаас. from total EXPENDITURE

EXPENDITURE SECTOR	2005 оны мөн үеийн гүйцэтгэл	2006 оны эхний 1 сар			Нийт зар лагад эзлэх %	Зарлагад эзлэх % 2006 он
		Төлөв- лөгөө	Гүйцэт- гэл	ТБ %		
01 . Нийтийн ерөнхий үйл-ний зарлага	171,476.9	185,201.8	173,658.6	93.8%	20.16%	100.0%
1.Цалин хөлс	71,465.6	67,087.2	72,064.5	107.4%	8.37%	41.5%
2.Нийгмийн даатгалын шимтгэл	13,312.4	17,711.0	13,917.3	78.6%	1.62%	8.0%
3.Эрүүл мэндийн даатгалын хураамж	435.5		405.7		0.05%	0.2%
4.Бараа үйлчилгээний бусад зардал	83,470.2	97,610.4	81,783.2	83.8%	9.50%	47.1%
- бичиг хэрэг	1,956.1	2,504.0	3,883.8	155.1%	0.45%	4.7%
-гэрэл цахилгаан	3,768.5	5,463.7	4,463.0	81.7%	0.52%	5.5%
-түлш халаалт	31,770.5	34,706.8	23,300.0	67.1%	2.71%	28.5%
-тээвэр шатахуун	15,147.8	18,221.8	16,399.1	90.0%	1.90%	20.1%
-шуудан холбоо	3,132.5	4,355.7	2,718.8	62.4%	0.32%	3.3%
-цэвэр бохир ус	940.7	891.0	60.2	6.8%	0.01%	0.1%
- дотоод албан томилолт	4,987.1	5,951.6	6,748.5	113.4%	0.78%	8.3%
-хичээл практикийн зардал		30.0	8.3	27.7%	0.00%	0.0%
-эд хогшил худалдан авах	2,036.9	30.0	3,936.9	13123.0%	0.46%	4.8%
-нормын хувцасны зардал	177.7	574.6	207.8	36.2%	0.02%	0.3%
- Хоол	1,508.1	4,661.2	449.4	9.6%	0.05%	0.5%
- Эм		11.4				
-урсгал зардал	6,711.8	3,390.7	1,661.6	49.0%	0.19%	2.0%
- Биеийн тамирын уралдаан,тэмцээ						
- Байрны түрээсийн хөлс	60.0	750.0				
-бусад зардал	11,272.5	16,067.9	17,945.8	111.7%	2.08%	21.9%
5.Татаас ба урсгал шилжүүлэг	2,793.2	2,793.2	5,487.9	196.5%	0.64%	3.2%
- Татаас						
-Нэг удаагийн тэтгэмж,урамшуулал	2,793.2	2,793.2	5,487.9	196.5%	0.64%	100.0%
6.Хөрөнгийн зардал үүнээс: Их засвар						
02 . Батлан хамгаалах	10,038.6	12,678.3	10,356.3	81.7%	1.20%	100.0%
1.Цалин хөлс	5,918.0	6,682.3	6,468.8	96.8%	0.75%	62.5%
2.Нийгмийн даатгалын шимтгэл	202.1	320.8	320.8	100.0%	0.04%	3.1%
3.Эрүүл мэндийн даатгалын хураамж						
4.Бараа үйлчилгээний бусад зардал	3,918.5	5,375.2	3,436.7	63.9%	0.40%	33.2%
- бичиг хэрэг	78.9	79.3	47.7	60.2%	0.01%	1.4%
-гэрэл цахилгаан	113.7	125.0	125.0	100.0%	0.01%	3.6%
-түлш халаалт	2,468.5	3,116.5	3,116.2	100.0%	0.36%	90.7%
-тээвэр шатахуун	1,041.9	1,040.0				
-шуудан холбоо	128.9	151.3	116.8	77.2%	0.01%	3.4%
-цэвэр бохир ус	25.0	32.6	26.0		0.00%	0.8%
- дотоод албан томилолт	58.0	155.0				
-нормын хувцасны зардал		87.5				
- Хоол		265.0				
- Эм		5.5				
-урсгал зардал		250.0				
- Биеийн тамирын уралдаан,тэмцээн						
- Байрны түрээсийн хөлс						
-бусад зардал	3.6	67.5	5.0	7.4%	0.00%	0.1%
5.Татаас ба урсгал шилжүүлэг		300.0	130.0		0.02%	1.3%
- Татаас						
-Нэг удаагийн тэтгэмж,урамшуулал		300.0	130.0		0.02%	1.3%
6.Хөрөнгийн зардал үүнээс: Их засвар						

Нийт зарлагаас. from total EXPENDITURE

EXPENDITURE SECTOR	2005 оны	2006 оны эхний 1 сарын			Нийт зар лагад эзлэх %	Зарлагад эзлэх % 2006 он
	мөн үеийн гүйцэтгэл	Төлөв- лөгөө	Гүйцэт- гэл	ТБ %		
03. Нийгмийн хэв журам, аюулгүй байдал	31,007.1	47,425.8	52,604.6	110.9%	6.11%	100.0%
1. Цалин хөлс	17,223.8	18,919.2	25,465.2	134.6%	2.96%	48.4%
2. Нийгмийн даатгалын шимтгэл	787.9	902.1	907.9	100.6%	0.11%	1.7%
3. Эрүүл мэндийн даатгалын хураамж						
4. Бараа үйлчилгээний бусад зардал	12,995.4	15,604.5	14,607.8	93.6%	1.70%	27.8%
- бичиг хэрэг	262.5	351.5	69.5	19.8%	0.01%	0.5%
- гэрэл цахилгаан	120.2	233.2	192.8	82.7%	0.02%	1.3%
- түлш халаалт	5,500.0	7,116.9	7,116.9	100.0%	0.83%	48.7%
- тээвэр шатахуун	4,951.7	5,500.0	5,421.3	98.6%	0.63%	37.1%
- шуудан холбоо	837.6	837.6	726.8	86.8%	0.08%	5.0%
- цэвэр бохир ус	205.7	290.3	214.0	73.7%	0.02%	1.5%
- дотоод албан томилолт	358.8	400.0	180.0	45.0%	0.02%	1.2%
- хичээл практикийн зардал		100.0	30.0	30.0%	0.00%	0.2%
- Хоол	222.6	100.0	100.0	100.0%	0.01%	0.7%
- Эм						
- урсгал зардал	302.3	375.0	375.0	100.0%		2.6%
- Биений тамирын уралдаан, тэмцээн						
- Байрны түрээсийн хөлс						
- бусад зардал	234.0	300.0	181.5	60.5%	0.02%	1.2%
5. Татаас ба урсгал шилжүүлэг		12,000.0	11,623.7	96.9%	1.35%	22.1%
- Татаас						
- Нэг удаагийн тэтгэмж, урамшуулал		12,000.0	11,623.7	96.9%	1.35%	22.1%
6. Хөрөнгийн зардал						
үүнээс: Их засвар						
04. Боловсрол	313,330.3	431,106.6	333,336.6	77.3%	38.71%	100.0%
1. Цалин хөлс	113,311.5	124,617.9	131,121.4	105.2%	15.23%	39.3%
2. Нийгмийн даатгалын шимтгэл	27,118.0	26,917.4	27,727.2	103.0%	3.22%	8.3%
3. Эрүүл мэндийн даатгалын хураамж	608.4	5,981.6	763.9		0.09%	0.2%
4. Бараа үйлчилгээний бусад зардал	170,091.3	261,815.7	170,610.7	65.2%	19.81%	51.2%
- бичиг хэрэг	657.6	1,162.7	909.7	78.2%	0.11%	0.5%
- гэрэл цахилгаан	10,108.3	8,150.5	12,557.3	154.1%	1.46%	7.4%
- түлш халаалт	124,046.8	179,522.6	116,683.2	65.0%	13.55%	68.4%
- тээвэр шатахуун	788.8	421.9	1,063.1	252.0%	0.12%	0.6%
- шуудан холбоо	534.6	699.9	619.6	88.5%	0.07%	0.4%
- цэвэр бохир ус	2,007.5	2,607.4	974.9	37.4%	0.11%	0.6%
- дотоод албан томилолт	1,137.6	3,912.8	2,705.4	69.1%	0.31%	1.6%
- хичээл практикийн зардал	2,267.6	9,611.4	2,694.0	28.0%	0.31%	1.6%
- эд хогшил худалдан авах	205.5	2,241.4	225.5	10.1%	0.03%	0.1%
- нормын хувцасны зардал	420.7		545.4		0.06%	0.3%
- Хоол	24,835.0	49,844.2	29,273.8	58.7%	3.40%	17.2%
- Эм			42.6		0.00%	0.0%
- урсгал зардал	115.0		334.0			0.2%
- бусад зардал	2,966.3	3,640.9	1,982.2	54.4%	0.23%	1.2%
5. Татаас ба урсгал шилжүүлэг	2,201.1	11,774.0	3,113.4	26.4%	0.36%	0.9%
- Татаас						
- Нэг удаагийн тэтгэмж, урамшуулал	2,201.1	11,774.0	3,113.4	26.4%	0.36%	0.9%
6. Хөрөнгийн зардал						
үүнээс: Их засвар						

Нийт зарлагаас. from total EXPENDITURE

EXPENDITURE SECTOR	2005 оны мөн үеийн гүйцэтгэл	2006 оны эхний 1 сарын			Нийт зар- лагад ээлэх %	Зарлагад ээлэх % 2006 он
		Төлөв- лөгөө	Гүйцэт- гэл	ТБ %		
05 . Эрүүл мэнд	116,756.2	246,401.9	206,793.4	83.9%	24.01%	100.0%
1.Цалин хөлс	44,938.4	76,670.6	86,882.2	113.3%	10.09%	42.0%
2.Нийгмийн даатгалын шимтгэл	10,255.5	16,561.1	14,406.5	87.0%	1.67%	7.0%
3.Эрүүл мэндийн даатгалын хураамж	286.7	3,680.2	342.9	9.3%	0.04%	0.2%
4.Бараа үйлчилгээний бусад зардал	60,550.4	143,953.7	100,745.7	70.0%	11.70%	48.7%
- бичиг хэрэг	815.1	4,069.7	2,204.6	54.2%	0.26%	2.2%
-гэрэл цахилгаан	4,229.6	7,527.3	7,233.4	96.1%	0.84%	7.2%
-түлш халаалт	25,170.3	45,512.8	49,838.9	109.5%	5.79%	49.5%
-тээвэр шатахуун	11,272.5	14,532.8	12,528.7	86.2%	1.45%	12.4%
-шуудан холбоо	590.4	3,596.8	541.5	15.1%	0.06%	0.5%
-цэвэр бохир ус	173.6	3,529.0	2,949.8	83.6%	0.34%	2.9%
- дотоод албан томилолт	778.1	1,890.2	863.2	45.7%	0.10%	0.9%
-эд хогшил худалдан авах	194.7	16,961.6	3,812.6	22.5%	0.44%	3.8%
-нормын хувцасны зардал	877.8	4,654.4	1,064.7	22.9%	0.12%	1.1%
- Хоол	3,983.6	10,099.2	6,282.6	62.2%	0.73%	6.2%
- Эм	10,406.3	23,119.3	9,710.1	42.0%	1.13%	9.6%
-урсгал зардал	952.8	1,539.5	693.6	45.1%	0.08%	0.7%
- Биеийн тамирын уралдаан,тэмцээн						
- Байрны түрээсийн хөлс		44.4				
-бусад зардал	1,105.6	6,876.7	3,022.0	43.9%	0.35%	3.0%
5.Татаас ба урсгал шилжүүлэг	725.2	5,536.3	4,416.1	79.8%	0.51%	2.1%
- Татаас						
-Нэг удаагийн тэтгэмж,урамшуула	725.2	5,536.3	4,416.1	79.8%	0.51%	2.1%
6.Хөрөнгийн зардал үүнээс: Их засвар						
06 . Нийгмийн даатгал,нийгмийн халам	3,166.8	4,159.3	2,193.1	52.7%	0.25%	100.0%
1.Цалин хөлс	1,493.6	1,077.0	1,343.6	124.8%	0.16%	61.3%
2.Нийгмийн даатгалын шимтгэл		304.2				
3.Эрүүл мэндийн даатгалын хураамж						
4.Бараа үйлчилгээний бусад зардал	396.0	2,761.4	849.5	30.8%	0.10%	38.7%
- бичиг хэрэг		37.5	10.0	26.7%	0.00%	1.2%
-гэрэл цахилгаан	41.3	120.1				
-түлш халаалт		592.2				
-тээвэр шатахуун		254.0	250.0	98.4%	0.03%	29.4%
-шуудан холбоо	150.0	125.0	120.8	96.6%	0.01%	14.2%
-цэвэр бохир ус		115.9				
- дотоод албан томилолт	23.0	46.7	7.8	16.7%	0.00%	0.9%
-хичээл практикийн зардал	16.2					
-эд хогшил худалдан авах		41.7				
-нормын хувцасны зардал		41.7	34.9	83.7%	0.00%	4.1%
- Хоол	55.5	320.8	358.6	111.8%	0.04%	42.2%
- Байрны түрээсийн хөлс		150.0				
-бусад зардал	110.0	915.8	67.4	7.4%	0.01%	7.9%
5.Татаас ба урсгал шилжүүлэг	1,277.2	16.7				
- Татаас						
-Нэг удаагийн тэтгэмж,урамшуула	1,277.2	16.7				
6.Хөрөнгийн зардал үүнээс: Их засвар						
07. Орон сууц,нийтийн аж ахуй	1,006.4	5,227.5	4,862.5	93.0%	0.56%	100.0%
1.Гудамжны гэрэлтүүлэг,цэвэрлэгээ	1,006.4	5,227.5	4,862.5	93.0%	0.56%	100.0%

Нийт зарлагаа from total EXPENDITURE						
EXPENDITURE SECTOR	2005 оны мөс үеийн зүйцэтгэл	2005 оны эхний 1 сарын			Нийт зар лагад ээлэх %	Зарлагад ээлэх % 2006 он
		Төлөв- лөгөө	Гүйцэт- гэл	ТБ %		
08 . Амралт,спорт,соёл урлаг	25,589.0	53,112.2	41,074.3	77.3%	4.77%	100.0%
1.Цалин хөлс	9,034.9	8,969.8	10,289.3	114.7%	1.19%	25.1%
2.Нийгмийн даатгалын шимтгэл	2,105.7	1,937.6	2,411.9	124.5%	0.28%	5.9%
3.Эрүүл мэндийн даатгалын хураам	57.8	430.5	65.9	15.3%	0.01%	0.2%
4.Бараа үйлчилгээний бусад зардал	14,320.6	36,723.9	26,741.1	72.8%	3.11%	65.1%
- бичиг хэрэг	28.7	92.5	73.3	79.2%	0.01%	0.3%
-гэрэл цахилгаан	1,092.3	1,624.6	1,419.6	87.4%	0.16%	5.3%
-түлш халаалт	4,617.2	21,001.6	21,067.2	100.3%	2.45%	78.8%
-тээвэр шатахуун	7,466.3	255.7	159.8	62.5%	0.02%	0.6%
-шуудан холбоо	52.7	200.0	135.3	67.7%	0.02%	0.5%
-цэвэр бохир ус	31.1	279.1	101.8	36.5%	0.01%	0.4%
- дотоод албан томилолт	188.3	602.4	34.6	5.7%	0.00%	0.1%
-эд хогшил худалдан авах		550.0	514.0	93.5%	0.06%	1.9%
-нормын хувцасны зардал	19.7		12.0		0.00%	0.0%
- Хоол						
- Эм						
-урсгал зардал	140.0	800.0	155.0	19.4%		0.6%
- Биеийн тамирын уралдаан,тэмцээн						
- Байрны түрээсийн хөлс						
-бусад зардал	684.3	11,318.0	3,068.5	27.1%	0.36%	11.5%
5.Татаас ба урсгал шилжүүлэг	70.0	5,050.4	1,566.1	31.0%	0.18%	3.8%
- Оюутаны тэтгэлэг						
-Нэг удаагийн тэтгэмж,урамшуула	70.0	5,050.4	1,566.1	31.0%	0.18%	3.8%
6.Хөрөнгийн зардал						
үүнээс: төсвийн хөрөнгө						
10.. Хөдөө аж ахуй, ой агнуур	4,701.6	6,960.0	5,297.8	76.1%	0.62%	100.0%
1.Цалин хөлс	1,614.8	2,256.1	2,451.8	108.7%	0.28%	46.3%
2.Нийгмийн даатгалын шимтгэл	493.9	595.6	525.0	88.1%	0.06%	9.9%
3.Эрүүл мэндийн даатгалын хураамж						
4.Бараа үйлчилгээний бусад зардал	2,552.9	3,728.3	2,321.0	62.3%	0.27%	43.8%
- бичиг хэрэг	17.5	83.3				
-гэрэл цахилгаан	14.6	95.2	30.2	31.7%	0.00%	1.3%
-түлш халаалт	1,532.3	1,738.4	1,650.3	94.9%	0.19%	71.1%
-тээвэр шатахуун	493.7	350.0	350.0	100.0%	0.04%	15.1%
-шуудан холбоо	87.0	91.7	89.0	97.1%	0.01%	3.8%
-цэвэр бохир ус	101.8	110.9	101.5	91.5%	0.01%	4.4%
- дотоод албан томилолт	244.3	250.0				
-нормын хувцасны зардал		10.8				
- Хоол						
- Эм		42.7				
-урсгал зардал	5.0	170.0				
- Биеийн тамирын уралдаан,тэмцээн						
- Байрны түрээсийн хөлс						
-бусад зардал	56.7	785.3	100.0	12.7%	0.01%	1.9%
5.Татаас ба урсгал шилжүүлэг	40.0	380.0				
- Оюутаны тэтгэлэг						
-Нэг удаагийн тэтгэмж,урамшуула	40.0	380.0				
6.Хөрөнгийн зардал						
үүнээс: төсвийн хөрөнгө						

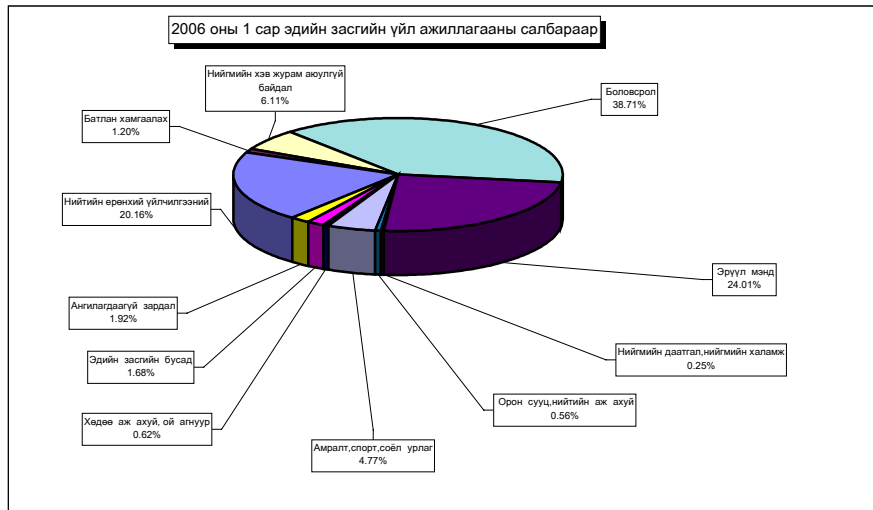

Орон нутгийн төсвийн орлого 39,4 сая ₮ болж ,төлөвлөгөө 217,2 хувиар биелэгдэж, төсвийн зарлага 572,3 сая ₮-т хүрч орлогоос давсан зарлага 532,9 сая ₮ болов.

Орон нутгийн төсвийн орлогын төлөвлөгөөг дүнгээр нь Цээл, Баянхангай, Жаргалант, Сүмбэр, Архуст, Алтанбулаг сумд 524,3-45,5 мянган ₮-өөр тасалдууллаа.

Орон нутгийн төсвийн орлого, зарлагыг сумдаар
LOCAL BUDGET, EXPENDITURE SOMS, as of first 1 months, thous tog

Soms	О Р Л О Г О , R E V E N U E							З А Р Л А Г А , E X P E N D I T U R E			НИЙТ ДҮНД ЭЗЛЭХ ХУВЬ		Орлогыг Зарлагад
	Жилийн эхнээс				Жилийн эхнээс			Орлогод	Зарлага	Зарлагад			
	Төлөвлөгөө	Гүйцэтгэл	үүнээс 2005 оны дутуу	ТБ хувь	Төлөвлөгөө	Гүйцэтгэл	ТБ хувь						
АБ	424.4	378.9		89.3%	21188.5	17145.0	80.9%	0.86%	1.99%	2.21%			
АР	342.0	396.9		116.1%	16870.1	17921.7	106.2%	0.90%	2.08%	2.21%			
АТ	278.5	166.1		59.6%	14008.1	13460.4	96.1%	0.38%	1.56%	1.23%			
БС	1224.3	3517.6	189.8	287.3%	27849.4	25374.0	91.1%	7.99%	2.95%	13.86%			
БА	359.0	629.2		175.3%	22857.9	21444.3	93.8%	1.43%	2.49%	2.93%			
БД	424.0	762.7	339.4	179.9%	14953.6	14292.5	95.6%	1.73%	1.66%	5.34%			
БЖ	149.0	200.5	121.2	134.6%	14442.3	12486.1	86.5%	0.46%	1.45%	1.61%			
БӨ	249.5	358.8	308.0	143.8%	14920.9	12142.3	81.4%	0.81%	1.41%	2.95%			
БХ	732.0	244.8	57.6	33.4%	16265.5	14394.5	88.5%	0.56%	1.67%	1.70%			
БЦ	292.0	527.1	488.0	180.5%	15674.0	15551.3	99.2%	1.20%	1.81%	3.39%			
БТ	295.5	343.4	14.1	116.2%	17070.1	15839.9	92.8%	0.78%	1.84%	2.17%			
БЧ	605.0	1668.9	672.1	275.9%	24802.6	24936.8	100.5%	3.79%	2.90%	6.69%			
БН	1192.9	2382.2	189.0	199.7%	24444.4	23428.0	95.8%	5.41%	2.72%	10.17%			
БҮ	215.0	436.9	234.7	203.2%	17337.9	16510.7	95.2%	0.99%	1.92%	2.65%			
ДХ	432.5	529.0		122.3%	13827.6	14786.8	106.9%	1.20%	1.72%	3.58%			
ЖА	1523.5	1058.3	85.0	69.5%	30806.4	23946.3	77.7%	2.40%	2.78%	4.42%			
ЗА	627.0	9611.1	9289.1	1532.9%	40846.7	43821.6	107.3%	21.83%	5.09%	21.93%			
ЛҮ	326.0	329.7		101.1%	22371.3	19554.0	87.4%	0.75%	2.27%	1.69%			
ММ	1100.0	1550.3	20.5	140.9%	17231.8	16622.5	96.5%	3.52%	1.93%	9.33%			
ӨШ	1679.3	4817.8	4735.6	286.9%	15779.5	17679.5	112.0%	10.94%	2.05%	27.25%			
СҮ	274.3	161.0		58.7%	15271.5	14514.2	95.0%	0.37%	1.69%	1.11%			
СЭ	187.7	959.5	149.0	511.2%	10375.1	11516.5	111.0%	2.18%	1.34%	8.33%			
УГ	137.0	388.6	54.1	283.6%	30589.7	26827.3	87.7%	0.88%	3.12%	1.45%			
ЦЭ	695.0	170.7		24.6%	27519.1	22198.2	80.7%	0.39%	2.58%	0.77%			
ЭР	829.3	3929.2	95.9	473.8%	11976.1	11587.8	96.8%	8.92%	1.35%	33.91%			
ЭС	341.0	555.7	96.8	163.0%	31990.2	23713.2	74.1%	1.26%	2.75%	2.34%			
ЗМ	3208.9	3339.8	805.2	104.1%	152300.9	80583.4	52.9%	7.58%	9.36%	4.14%			
ТӨ	21837.2	4619.0		21.2%	345011.8	288916.8	83.7%	10.49%	33.55%	1.60%			
ОНД	18144.6	39414.7	17945.1	217.2%	683571.2	572278.8	83.7%	89.51%	66.45%	6.89%			
ДҮН	39981.8	44033.7	17945.1	110.1%	1028583.0	861195.6	83.7%	100.0%	100.0%	5.11%			

Орон нутгийн орлогоос Аймагт төвлөрөх нэр төрлийг сумдаар үзүүлбэл

LOCALBUDGET SOMS, as of first 1 months,thous tog.

Сумд Soms	Газрын төлбөр		АБЭЯХ-ийн татавар		Үл хөдлөх хөрөнгийн		Нөөцийн		Хүү,торгууль, төрийн өмч,хөрөнгө худалдсны,өмч хувьчлалын орлогууд		Дүн			
	тө	гүй	тө	гүй	тө	гүй	тө	гүй	тө	гүй	тө	гүй	хувь	
АБ	300.0										300.0			
АР	209.2	220.3	63.0								272.2	220.3	80.9	
АТ	85.0										85.0			
БС	511.6	136.3									511.6	136.3	26.6	
БА	344.5				15.0		350.0				709.5			
БД	169.7					12.0					169.7	12.0	7.1	
БЖ	251.0				6.0	6.0					257.0	6.0	2.3	
БӨ	20.0	60.0									20.0	60.0	300.0	
БХ	95.5										95.5			
БЦ	235.6										235.6			
БТ	304.4										304.4			
БЧ	296.2	126.4					58.5				296.2	184.9	62.4	
БН	691.9	306.9			372.3						1,064.2	306.9	28.8	
БҮ	37.2	19.0									37.2	19.0	51.1	
ДХ	8.3		39.1								47.4			
ЖА	1,500.0	65.0									1,500.0	65.0	4.3	
ЗА	8,405.5	22.4					4.8				8,405.5	27.2	0.3	
ЛҮ	100.0										100.0			
ММ	614.7	72.2		89.4		3.0					614.7	164.6	26.8	
ӨШ	45.3										45.3			
СҮ	407.8										407.8			
СЭ		0.7					26.6					27.3		
УГ		32.9										32.9		
ЦЭ	850.0	371.1									850.0	371.1	43.7	
ЭР	562.1	160.0									562.1	160.0	28.5	
ЭС		50.0					0.5					50.5		
ЗМ	333.3	688.0			712.1	400.9					1,045.4	1,088.9	104.2	
ТӨӨ										3,900.9	1,686.1	3,900.9	1,686.1	43.2
ДҮН	16,378.8	2,331.2	102.1	89.4	1,105.4	512.3	350.0	3,900.9	1,686.1	3,900.9	1,686.1	21,837.2	4,619.0	21.2

Орон нутгийн орлогоос Улсад төвлөрүүлэх нэр төрлийг сумдаар үзүүлбэл

LOCALBUDGET SOMS, as of first 1 months,thous tog.

Сумд Soms	Цалингийн ашиг		ААНОАТ		НӨТ		Онцгой		Орлогууд- аас: Урьд оны дутуу	Дүн		
	тө	гүй	тө	гүй	тө	гүй	тө	гүй		тө	гүй	хувь
АБ	445.0	731.0	2.5							447.5	731.0	163.4
АР	200.0	260.7	5.0							205.0	260.7	127.2
АТ	135.0	257.6	2.1							137.1	257.6	187.9
БС	1,010.0	5,359.5	30.0		280.0	300.0				1,320.0	5,659.5	428.8
БА	390.0	569.8	5.0		80.0					475.0	569.8	120.0
БД	145.0	276.9	5.4							150.4	276.9	184.1
БЖ	170.0	356.8	4.0	20.0						174.0	376.8	216.6
БӨ	165.0	301.4	4.0							169.0	301.4	178.3
БХ	135.0	9.8	1.5							136.5	9.8	7.2
БЦ	145.0	309.5	2.0	6.0						147.0	315.5	214.6
БТ	155.0	250.0	12.0							167.0	250.0	149.7
БЧ	420.0	569.8	8.0	17.5						428.0	587.3	137.2
БН	415.0	502.3	9.0							424.0	502.3	118.5
БҮ	190.0	179.5	1.0							191.0	179.5	94.0
ДХ	130.0	120.9	0.3							130.3	120.9	92.8
ЖА	495.0	157.4	28.0							523.0	157.4	30.1
ЗА	6,000.0	11,390.6	6.0							6,006.0	11,390.6	189.7
ЛҮ	420.0	744.7	8.0							428.0	744.7	174.0
ММ	320.0	4.7	3.0							323.0	4.7	1.5
ӨШ	190.0	248.9	0.7							190.7	248.9	130.5
СҮ	185.0	307.8	15.0							200.0	307.8	153.9
СЭ	230.0	55.5	8.0							238.0	55.5	23.3
УГ	240.0	433.2	8.0							248.0	433.2	174.7
ЦЭ	255.0	290.1	40.0	34.0						295.0	324.1	109.9
ЭР	480.0	501.8	45.0							525.0	501.8	95.6
ЭС	295.0	454.2	2.0							297.0	454.2	152.9
ЗМ	9,755.0	9,754.0	240.8	493.8	4,260.0	8,318.7	8,300.0	8,000.0		22,555.8	26,566.5	117.8
ДҮН	23,115.0	34,398.4	496.3	571.3	4,620.0	8,618.7	8,300.0	8,000.0		36,531.3	51,588.4	141.2

Төсвийн зарлагыг сумдаар								
EXPENDITURE SOMS, as of first 1 months, thous tog								
Soms	Зарлага, Expenditure			НИЙТ ЗАРЛАГААС			Сумдад өгсөн дотаци	
	Жилийн эхнээс			Цалин	Зарлагд эзлэх %	НДШ, ЭМД		бараа үйлч бусад
	Төлөвлөгөө	Гүйцэтгэл	ТБ хувь					
АБ	21,188.5	17,145.0	7,239.5	42.23%	2,054.3	7,851.2	16,085.5	
АР	16,870.1	17,921.7	6,021.2	33.60%	1,563.2	10,337.3	15,696.9	
АТ	14,008.1	13,460.4	5,177.6	38.47%	1,349.1	6,933.7	13,940.5	
БС	27,849.4	25,374.0	13,459.1	53.04%	3,262.8	8,652.1	24,951.0	
БА	22,857.9	21,444.3	7,933.5	37.00%	1,756.2	11,754.6	21,953.4	
БД	14,953.6	14,292.5	6,005.3	42.02%	1,167.6	7,119.6	14,949.5	
БЖ	14,442.3	12,486.1	5,919.5	47.41%	1,439.4	5,127.2	10,737.4	
БӨ	14,920.9	12,142.3	5,271.6	43.42%	1,685.3	5,185.4	9,625.2	
БХ	16,265.5	14,394.5	5,834.2	40.53%	1,762.1	6,798.2	14,570.8	
БЦ	15,674.0	15,591.3	6,082.0	39.11%	1,507.9	7,961.4	13,728.0	
БТ	17,070.1	15,839.9	5,290.2	33.40%	1,439.0	9,110.7	15,973.7	
БЧ	24,802.6	24,936.8	9,675.2	38.80%	2,435.0	12,826.6	22,699.9	
БН	24,444.4	23,428.0	8,811.3	37.61%	2,346.7	12,190.0	23,318.1	
БҮ	17,337.9	16,510.7	7,090.9	42.95%	1,111.3	8,308.5	14,440.2	
ДХ	13,827.6	14,786.8	5,218.3	35.29%	1,167.6	8,400.9	12,740.7	
ЖА	30,806.4	23,946.3	10,786.7	45.05%	2,945.3	10,214.3	28,213.5	
ЗА	40,846.7	43,821.6	15,852.8	36.18%	3,468.7	24,500.1	45,168.5	
ЛУ	22,371.3	19,554.0	8,169.8	41.78%	2,329.6	9,054.6	20,703.3	
ММ	17,231.8	16,622.5	6,658.9	40.06%	1,673.6	8,290.0	15,831.5	
ӨШ	15,779.5	17,679.5	6,394.9	36.17%	1,783.8	9,500.8	17,441.2	
СҮ	15,271.5	14,514.2	6,788.8	46.77%	1,702.2	5,933.2	13,747.2	
СЭ	10,375.1	11,516.5	6,043.9	52.48%	2,002.4	5,472.6	11,670.4	
УГ	30,589.7	26,827.3	7,585.3	28.27%	2,002.4	17,239.6	27,525.5	
ЦЭ	27,519.1	22,198.2	7,795.2	35.12%	2,165.5	12,237.5	22,445.4	
ЭР	11,976.1	11,587.8	5,281.5	45.58%	705.8	5,600.5	10,689.0	
ЭС	31,990.2	23,713.2	11,818.6	49.84%	2,846.0	9,048.6	24,780.0	
ЭМ	152,300.9	80,583.4	31,713.6	39.36%	3,722.9	45,146.9	81,501.0	
ӨНД	345,011.8	288,916.8	115,630.3	40.02%	12,684.3	160,602.2	468,529.0	
О Н Д	683,571.2	572,278.8	229,999.4	40.19%	51,483.3	290,796.1	565,127.3	
Д У Н	1,028,583.0	861,195.6	345,629.7	40.13%	64,167.6	451,398.3	1,033,656.3	

Төсвийн зарлага төсөвт байгууллагаар
EXPENDITURE Government organization, as of first 1 months,

	ЗАРЛАГА, EXPENDITURE			НИЙТ ЗАРЛАГААС			олгосон татаас	Өглөг (мян-төг)	
	Жилийн эхнээс			Цалин	Зарлагд эзлэх %	НДШ, ЭМД			бараа үйлч бусад
	Төлөвлөгөө	Гүйцэтгэл	ТБ хувь						
ЗДТГ	26,666.2	15,020.2	56.3%	6,504.3	43.3%	1,330.6	7,185.3	26,666.1	
ИТХурал	3,005.9	1,259.4	41.9%	604.8	48.0%	654.6	654.6	3,005.9	
Аудитын газар	4,116.3	3,633.5	88.3%	1,593.3	43.9%	325.5	1,714.7	4,116.3	
Ар жанчивлан	6,804.6	7,972.7	117.2%	4,322.7	54.2%	3,650.0	4,100.0	4,100.0	
Статистик	1,326.3	1,158.5	87.3%	675.0	58.3%	178.2	305.3	1,326.4	
МХГазар	8,144.1	6,620.2	81.3%	4,934.3	74.5%	1,685.9	8,145.3	8,145.3	
Цагдаагийн газар	47,425.8	52,604.6	110.9%	25,465.2	48.4%	907.9	26,231.5	53,454.6	
ГХШтаб	12,678.3	10,356.3	81.7%	6,468.8	62.5%	320.8	3,566.7	12,678.3	
Ахмадын хороо	583.3	352.8	60.5%	328.8	93.2%	24.0	24.0	1,749.9	
Хүүхдийн төв	3,402.9	1,046.6	30.8%	574.6	54.9%	472.0	472.0	3,402.9	
Хөд-эрх-алба	3,576.0	1,840.3	51.5%	1,014.8	55.1%	825.5	825.5	3,532.6	
ХХААУГазар	6,960.0	5,297.8	76.1%	2,451.8	46.3%	525.0	2,321.0	6,960.0	
СХЗТөв	1,788.7	1,149.4	64.3%	663.5	57.7%	163.8	322.1	1,454.4	
БОрчны алба	3,671.2	3,049.7	83.1%	2,394.8	78.5%	634.9	20.0	3,629.5	
Цаг уур	9,301.6	9,234.2	99.3%	5,910.0	64.0%	1,573.9	1,750.3	9,301.6	
Хот тохижуулах	5,227.5	4,862.5	93.0%	3,289.4	65.3%	4,862.5	4,862.5	4,936.5	
Ангилалдаагүй	3,289.4	10,565.8	321.2%	10,565.8	100.0%	10,565.8	10,565.8	10,565.8	
Нөөц сан	7,650.0	5,972.7	78.1%	5,972.7	100.0%	5,972.7	5,972.7	5,972.7	
Өрхийн эмнэлэг	3,721.7	2,461.5	66.1%	2,461.5	100.0%	2,461.5	2,461.5	1,488.5	
Мал эмнэлэг	5,000.0								
Хүү/сувилал	5,282.5	5,927.4	112.2%	2,344.8	39.6%	3,582.6	5,090.8	256.0	
БСоёлын газар	5,217.9	2,873.3	55.1%	2,155.5	75.0%	330.3	388.0	4,569.5	
Нэгдсэн эмнэлэг	88,855.6	78,368.3	88.2%	30,566.0	37.9%	5,000.0	42,802.3	179,331.9	
ЭМГазар	25,507.7	18,085.5	70.9%	7,208.4	39.9%	10,877.1	74,652.2	330.0	
Өвөр Жанчивлан	17,983.9	8,563.8	47.6%	3,434.9	40.1%	5,128.9	2,317.8	4,419.2	
БТСпортын хороо	7,722.0	9,139.6	118.4%	1,694.9	18.5%	334.9	7,109.8	7,488.7	
Музей	5,249.7	3,377.8	64.3%	856.7	25.4%	220.9	2,300.2	4,434.8	
ТКХүрээлэн	17,959.3	11,429.7	63.6%	2,523.7	22.1%	666.3	8,239.7	17,292.6	
Номын сан	6,893.4	6,692.2	97.1%	938.7	14.0%	171.3	5,582.2	6,863.4	
Орон нутгийн Х/О									
Улсын төсвийн ХО									
ДУН	345,011.8	288,916.8	83.7%	115,630.3	40.0%	12,684.3	160,602.2	468,529.0	

Төсөвт байгууллагуудын Өглөгийн үлдэгдэл.

thous tog (мян, ₮)

Д/д		Хэмжих нэгж	2005 эцсийн байдлаар	2006 оны 01 сарын 30-ны үлдэгдэл	үүнээс: Өглөг үүссэн хугацаагаар		
					31-60 өдөр	61-120 өдөр	121- өдрөөс дээш
Төсөвт байгууллагуудын өглөг Бүгд							
1	ү Цалингийн	мян, ₮	25,870.5	57,040.0	34,513.6		22,526.4
2	ндш	мян, ₮	606.3	6,918.5	6,312.2		606.3
3	ү ЭМД	мян, ₮					
4	Гэрэл цахилгаан	мян, ₮	1,116.7	1,051.5			1,051.5
5	н Түлш, халаалт	мян, ₮	3,780.8	25,613.8	22,588.8		3,025.0
6	Цэвэр, бохир ус	мян, ₮	690.6	690.6			690.6
7	э Шуудан, холбоо	мян, ₮	642.0	694.0	52.0		642.0
8	Тээвэр, шатахуун	мян, ₮	697.9	1,015.5			1,015.5
9	Хоол	мян, ₮	256.0	256.0			256.0
10	э Эм	мян, ₮	11,271.4	10,782.0			10,782.0
11	Дотоод албан томилолт	мян, ₮	607.8				
12	Урсгал засвар	мян, ₮					
	Байр түрээсийн зардал	мян, ₮		84.0	84.0		
13	с Бусад	мян, ₮	6,201.0	7,534.1	3,076.6		4,457.5
Төсөвт байгууллагуудын өглөг Бүгд							
1	ү Цалингийн	хувь	100.0%	100.0%	60.51%		39.49%
2	ндш	хувь	2.34%	12.13%	11.07%		1.06%
3	ү ЭМД	хувь					
4	Гэрэл цахилгаан	хувь	4.32%	1.84%			1.84%
5	н Түлш, халаалт	хувь	14.61%	44.90%	39.60%		5.30%
6	Цэвэр, бохир ус	хувь	2.67%	1.21%			1.21%
7	э Шуудан, холбоо	хувь	2.48%	1.22%	0.09%		1.13%
8	Тээвэр, шатахуун	хувь	2.70%	1.78%			1.78%
9	Хоол	хувь	0.99%	0.45%			0.45%
10	э Эм	хувь	43.57%	18.90%			18.90%
11	Дотоод албан томилолт	хувь	2.35%				
12	Урсгал засвар	хувь		0.15%			
13	с Бусад	хувь	23.97%	13.21%	5.39%		7.81%

Тайлбар: 2005 оны эцсийн өрийг тайлан балансын урдчилсан дүнгээр авав.

Төсвийн Өглөг (өр)-ийг сумдын нэрээр, төсөвтэй харьцдаг байгууллагуудын дүнгээр үзүүлбэл:

S o m s	Нийт өглөг (мян - ₮)	ү ү н э э с			А в л а г а
		ц а л и н	Н Д Ш	б у с а д	
А л т а н б у л а г	2 0 0 . 0			2 0 0 . 0	
А р г а л а н т					
А р х у с т					
Б а т с ү м б э р					
Б а я н	6 , 1 8 1 . 9		1 , 3 9 7 . 9	4 , 7 8 4 . 0	1 , 2 6 8 . 7
Б а я н д э л г э р					2 3 , 3 2 0 . 4
Б а я н ж а р г а л а н					5 , 6 0 8 . 0
Б а я н - Ө н ж ү ү л					
Б а я н х а н г а й					
Б а я н ц а г а а н					7 9 5 . 0
Б а я н ц о г т					1 , 4 0 2 . 8
Б а я н ч а н д м а н ь					
Б о р н у у р					2 , 4 4 1 . 8
Б ү р э н					
Д э л г э р х а а н					1 , 2 7 6 . 7
Ж а р г а л а н т	2 , 5 0 3 . 8			2 , 5 0 3 . 8	1 6 , 2 1 7 . 1
З а а м а р	1 , 9 3 1 . 4			1 , 9 3 1 . 4	2 , 5 8 2 . 5
Л ү н					
М ө н г ө н м о р ь т	1 , 1 0 0 . 3			1 , 1 0 0 . 3	
Ө н д ө р ш и р э э т					2 2 . 0
С ү м б э р					
С э р г э л э н	1 , 4 5 2 . 0			1 , 4 5 2 . 0	3 , 5 8 1 . 5
У г т а а л	1 , 1 9 5 . 0			1 , 1 9 5 . 0	
Ц э э л					1 3 , 8 3 6 . 1
Э р д э н э	4 , 2 4 7 . 4	2 , 4 0 0 . 0	7 8 1 . 0	1 , 0 6 6 . 4	4 , 8 6 1 . 6
Э р д э н э с а н т					3 , 6 1 3 . 1
З у у н м о д					1 0 , 3 3 9 . 9
Т ө в л ө р с ө н	3 8 , 2 2 8 . 2		4 , 7 3 9 . 6	3 3 , 4 8 8 . 6	8 5 , 3 5 0 . 8
О . Н . Д ү н	1 8 , 8 1 1 . 8	2 , 4 0 0 . 0	2 , 1 7 8 . 9	1 4 , 2 3 2 . 9	9 1 , 1 6 7 . 2
д ү н	5 7 , 0 4 0 . 0	2 , 4 0 0 . 0	6 , 9 1 8 . 5	4 7 , 7 2 1 . 5	1 7 6 , 5 1 8 . 0

Мөнгө, зээл, хадгаламж

Монгол шуудан, Хас, Зоос банкны салбарууд, ХААН банкны УБ төв салбарын харьяа тооцооны төвийн дүнгээр **2005 оны эхний 1 сард** кассын орлого **1894.9 сая ₮**, кассын зарлага **1892.2 сая ₮** болж, гүйлгээнд **146.5 сая ₮** байна.

Банкны кассын орлого, зарлага. REVENUE, EXPENDITURE ,BANK OF CASH

mIn tog

(сая-төг)

	Банкны кассын						Орлого % Зарлага Revenue to expenditure ratio, %
	Орлого revenue			Зарлага expenditure			
	Системийн банкны зузаат- гал	Бусад цэвэр орлого	Дүн Total	Системийн банкнд шилжүүл- сэн	Бусад цэвэр зарлага	Дүн Total	
Салбар,тооцооны кассуудын дүн Total bank	378.4	659.8	1894.9	142.0	884.7	1892.2	100.1%
ү -ХАА-н банкны тооцооны касс Agriculture Bank	335.0	243.7	578.7	5.0	575.7	580.7	99.7%
ү -Мон-шуудан банкны салбар Post Givo Bank		278.3	278.3	57.0	204.2	261.2	106.5%
э -Хас банкны салбар Khasbank	43.4	137.8	181.2	80.0	104.8	184.8	98.1%
с - Зоос банкны салбар Zoosbank	200.0	656.7	856.7		865.5	865.5	99.0%

ХААН банкны харьяа тооцооны төв, Монгол шуудан, Хас, Зоос банкны салбаруудад аж ахуйн нэгж, байгууллагуудад **жижиг худалдаа, үйлдвэрлэлийг** дэмжих үүднээс олгосон зээлийн үлдэгдэл 1 сарын 30-ний байдлаар **2951.5 сая ₮** байгаа нь өмнөх оны эцсээс **20.4 сая ₮**-өөр өслөө.

2006 он гарсаар Засгийн газраас бичил бизнесийг дэмжих ажлын хүрээнд оны эхний 1 сард **652** зээлдэгч нарт **320,6 сая ₮**-ийн зээл олгов.

Зээлийн өрийн үлдэгдэл (сая-төг)

LOANS OUTSTANDING, at the end of month,mIn tog

	Зээлийн өрийн үлдэгдэл Loans outstandine					Үүнээс хугацаа хэтэрсэн of which : overdue		
	2005 оны				2006	2005 оны		2006 он
	3-30	6-30	9-30	12-30	1-30	06-30	12-30	1-30
Банкны системийн дүн Total bank	2529.3	2823.5	2792.1	2931.1	2951.5	58.5	119.6	145.4
ү -ХАА-н банкны тос Agriculture Bank	723.4	607.6	407.9	603.0	661.1	26.8	24.6	28.6
ү -Мон-шуудан банк Post Givo Bank	335.3	387.6	407.9	399.1	448.9	3.4		52.9
э -Хас банкны салбар Khasbank	576.3	834.4	937.1	853.70	832.1	3.1	4.9	38.1
с - Зоос банкны салбар Zoosbank	894.3	993.9	1039.2	1075.3	1009.4	25.2	90.1	25.8

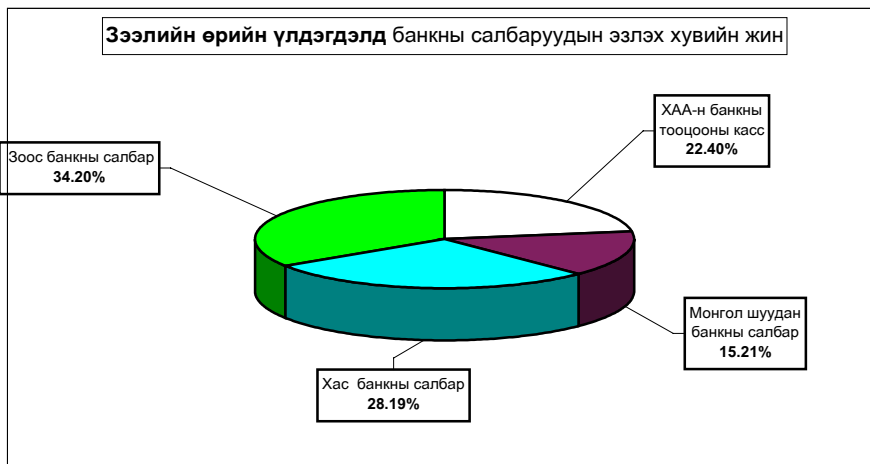

2006 онд Бичил бизнест олгосон зээл (сая төг)

LOANS OUTSTANDING, at the end of month, mIn tog

	Бичил бизнест олгосон зээл <i>Loans outstanding</i>		Зээлийн хүүгийн дундаж <i>LOAN RATE</i>	
	Зээлдэгчийн тоо	Зээлийн хэмжээ Total Loan	Үйлдвэрлэлийн Enterprise	Худаадаа Trade
Банкны системийн дүн Total bank	652	320.6	x	x
-ХАА-н банкны тоо Agriculture Bank	8	5.9	3.5	3.5
-Мон-шуудан банк Post Givo Bank	163	85.9	2.0	3.0
-Хас банкны салб Khasbank	177	108.7	3.0	3.0
-Зоос банкны салб Zoosbank	304	120.1	3.0	3.4

Иргэдийн хувийн хадгаламжинд 1 сарын 30-ний байдлаар **1382.4** сая ₮ байна.

Иргэдийн хадгаламжийн үлдэгдэл, хүү

(сая, төгрөгөөр)

REMAINDER OF INDIVIDUAL DEPOSITS, RATE

mIn tog, by months %

	Хадгаламжийн үлдэгдэл Remainder deposits					Хадгаламжийн хүүний сарын дундаж хувь	
	2005 оны				2006	Хугацаатай	Хугацаагүй
	03-30	06-30	09-30	12-30	1-30		
Банкны системийн дүн Total bank	1286.60	672.1	1332.2	1497.6	1382.4		
-ХАА-н банкны тооцооны касс Agriculture Bank	577.5	189.0	383.2	523.1	452.8	1.5	0.83
-Мон-шуудан банкны салбар Post Givo Bank	296.9	260.5	410.5	453.1	397.9	1.55	0.75
-Хас банкны салбар Khasbank	139.9	99.5	164.4	175.1	176.1	1.42	0.70
-Зоос банкны салбар Zoosbank	272.3	123.1	374.1	346.3	355.6	1.8	0.50

Хадгаламжийн үлдэгдэлд банкны салбаруудын эзлэх хувийн жин

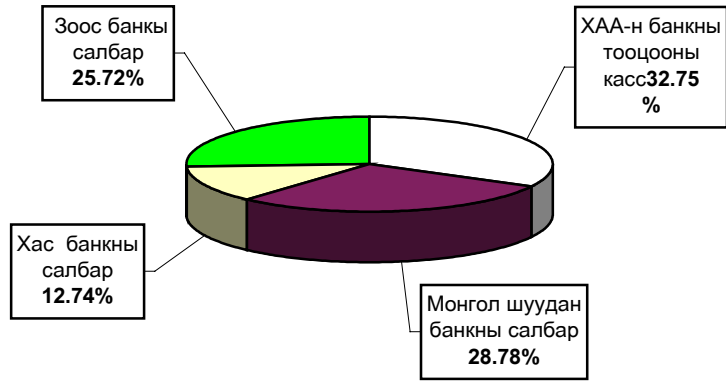

Иргэдийн банкны хадгаламжинд төлж байгаа хүү

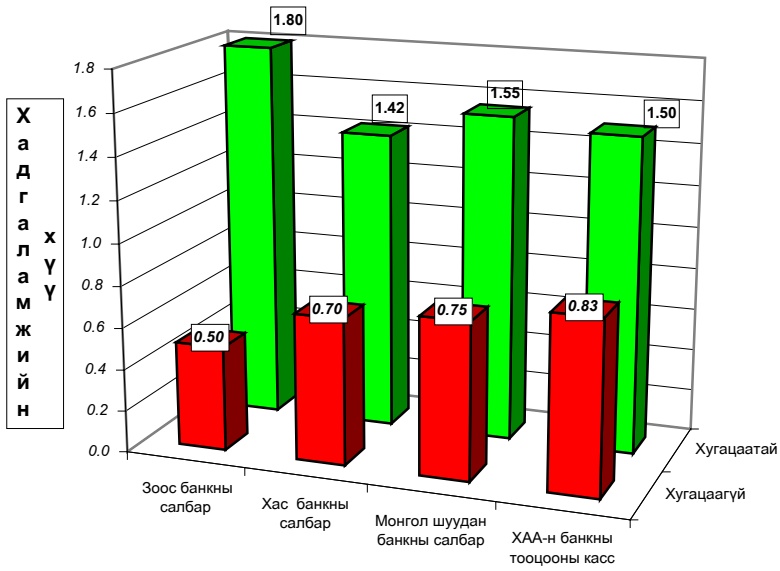

Нийгмийн даатгал

Нийгмийн даатгалын байгууллагын мэдээгээр 2006 оны 1 сард **НДШ-ийн** орлого **161.0** сая ₮ болж төлөвлөгөө **100.94** хувь биелэв. **НДШ-ийн** орлогын төлөвлөгөөг **Заамар 0.62** хувиар тасалдууллаа.

Тэтгэвэр, тэтгэмжинд **445.4** сая ₮ олгож, олголтын хувь **100.0%** болов.

Нийгмийн даатгалын сангийн орлого, зарлага. (2006 оны эхний I сард)

Үзүүлэлтүүд	Т о о			Төлсөн шимтгэл, олгосон тэтгэвэр, тэтгэмж (мянган-₮)		
	2004-I	2005-I	2006-I	2004-I	2005-I	2006-I
1.Даатгуулагчдын тоо-бүгд	0	9244	9244	0.0	144 301.0	161 002.5
-Аж ахуйн нэгж, байгууллага		519	519		44 733.3	49 910.8
-Төсөвт байгууллага		276	276		99 567.7	111 091.7
2.Олгосон тэтгэвэр -бүгд	0	10538	10627	0.0	336 188.1	445 417.7
-Өндөр настны		7430	7351		246 995.2	320 700.8
-Хөгжлийн бэрхшээлтэй иргэдийн		1803	2001		47 597.1	71 266.8
-Тэжээгчээ алдсны		1105	1053		33 112.8	40 087.6
-Цэргийн		200	222		8 483.0	13 362.5
Нийт дүн	0	19782	19871	0.0	480 489.1	606 420.2

(Сумдаар, мянган-₮)	Н Д Ш - ийн орлого					Олгосон тэтгэвэр, тэтгэмж			Э М Д-ын гэрээт санхүүжилт		
	Төлөвлөгөө	Гүйцэтгэл	Хувь	Өгсөн татаас	Орлого бүгд	Тэтгэвэр		Хувь	Олгох	Олгосон	Хувь
						Олгох	Олгосон				
Алтанбулаг	3 200.0	3 421.2	106.91%	12 000.0	15 421.2	14 744.9	14 744.9	100.0%	900.0	900.0	100.0%
Аргалант	1 733.3	1 801.2	103.92%	5 000.0	6 801.2	6 566.9	6 566.9	100.0%	700.0	700.0	100.0%
Архуст	1 466.7	1 500.1	102.28%	6 000.0	7 500.1	6 992.0	6 992.0	100.0%	700.0	700.0	100.0%
Батсүмбэр	6 666.7	6 700.5	100.51%	24 000.0	30 700.5	30 096.0	30 096.0	100.0%	1 200.0	1 200.0	100.0%
Баян	2 533.3	2 641.2	104.26%	9 000.0	11 641.2	10 695.1	10 695.1	100.0%	805.0	805.0	100.0%
Баяндалгар	1 533.3	1 601.2	104.43%	5 000.0	6 601.2	5 975.9	5 975.9	100.0%	666.7	666.7	100.0%
Баянжаргалан	1 533.3	1 550.0	101.09%	6 000.0	7 550.0	7 258.1	7 258.1	100.0%	700.0	700.0	100.0%
Баян-Өнжүүл	1 533.3	1 591.2	103.78%	9 000.0	10 591.2	9 746.3	9 746.3	100.0%	750.0	750.0	100.0%
Баянхангай	1 533.3	1 574.5	102.69%	5 000.0	6 574.5	5 736.1	5 736.1	100.0%	700.0	700.0	100.0%
Баянцагаан	1 533.3	1 599.2	104.30%	10 000.0	11 599.2	10 823.7	10 823.7	100.0%	875.0	875.0	100.0%
Баянцогт	1 866.7	1 905.8	102.09%	10 000.0	11 905.8	11 554.5	11 554.5	100.0%	791.7	791.7	100.0%
Баянчандмань	3 666.7	3 700.5	100.92%	15 000.0	18 700.5	18 137.0	18 137.0	100.0%	900.0	900.0	100.0%
Борнуур	3 066.7	3 100.2	101.09%	19 000.0	22 100.2	21 442.7	21 442.7	100.0%	1 133.3	1 133.3	100.0%
Бүрэн	1 600.0	1 651.2	103.20%	15 000.0	16 651.2	15 769.9	15 769.9	100.0%	1 000.0	1 000.0	100.0%
Дэлгэрхаан	1 333.3	1 421.5	106.62%	9 000.0	10 421.5	9 963.5	9 963.5	100.0%	750.0	750.0	100.0%
Жаргалант	4 866.7	4 900.2	100.69%	24 000.0	28 900.2	28 116.9	28 116.9	100.0%	1 200.0	1 200.0	100.0%
Заамар	26 666.7	26 500.2	99.38%	26 500.2	26 500.2	19 555.5	19 555.5	100.0%	1 316.7	1 316.7	100.0%
Лүн	3 333.3	3 410.2	102.31%	9 000.0	12 410.2	12 273.8	12 273.8	100.0%	923.0	923.0	100.0%
Мөнгөнморьт	2 133.3	2 215.2	103.84%	8 000.0	10 215.2	10 177.1	10 177.1	100.0%	791.7	791.7	100.0%
Өндөрширээт	1 533.3	1 601.2	104.43%	8 000.0	9 601.2	8 994.9	8 994.9	100.0%	916.7	916.7	100.0%
Сүмбэр	1 866.7	1 901.5	101.86%	9 000.0	10 901.5	10 009.8	10 009.8	100.0%	666.7	666.7	100.0%
Сэргэлэн	1 400.0	1 441.2	102.94%	9 000.0	10 441.2	9 534.3	9 534.3	100.0%	750.0	750.0	100.0%
Утгаал	2 000.0	2 050.6	102.53%	14 000.0	16 050.6	15 905.1	15 905.1	100.0%	950.0	950.0	100.0%
Цээл	2 533.3	2 560.5	101.07%	11 000.0	13 560.5	13 085.4	13 085.4	100.0%	950.0	950.0	100.0%
Эрдэнэ	3 200.0	3 320.2	103.76%	14 000.0	17 320.2	16 578.8	16 578.8	100.0%	900.0	900.0	100.0%
Эрдэнэсант	3 333.3	3 400.8	102.03%	22 000.0	25 400.8	24 682.6	24 682.6	100.0%	1 333.3	1 333.3	100.0%
Зуунмод	71 833.3	71 941.2	100.15%	83 000.0	154 941.2	90 999.9	90 999.9	100.0%	22 573.4	22 573.4	100.0%
Рашаан сувилал									4 250.0	4 250.0	100.0%
Төхирт СЗЭТ, эмийн үнийн хөнгөлөлт									1 250.0	1 250.0	100.0%
Хорих, цэргийн анги, өрхийн эмнэлэг									3 291.7	3 291.7	100.0%
2006-01 сар	159 499.8	161 002.5	100.94%	370 000.0	531 002.5	445 416.7	445 416.7	100.0%	54 634.9	54 634.9	100.0%
Төвийн бүс	79 499.9	79 994.0	100.6%	123 000.0	202 994.0	135 849.1	135 849.1	100.0%	25 848.4	25 848.4	100.0%
Зүүн бүс	12 399.9	7 332.1	59.1%	34 000.0	60 827.9	57 677.0	57 677.0	100.0%	4 563.4	4 563.4	100.0%
Баруун бүс	43 866.5	44 170.7	100.7%	93 000.0	137 170.7	125 966.8	125 966.8	100.0%	8 839.7	8 839.7	100.0%
Хойд бүс	23 733.5	24 009.9	101.2%	106 000.0	130 009.9	125 923.8	125 923.8	100.0%	6 591.7	6 591.7	100.0%
2005-01 сар	439,165.9	437,437.6	99.61%	934,000.0	1,390,933.4	1,141,231.4	1,141,231.4	100.0%	150,808.0	150,808.0	100.0%
2004-01 сар	129,727.7	108,010.6	83.26%	220,967.6	328,978.2	252,088.4	252,088.4	100.0%	43,672.3	26,677.8	61.1%
2003-01 сар	249,040.0	251,300.0	100.91%	315,000.0	566,300.0	507,019.9	507,019.9	100.0%	87,345.4	87,345.4	100.0%
2002-01 сар	221,466.7	183,300.0	82.77%	259,000.0	442,300.0	409,606.8	409,606.8	100.0%	77,215.1	77,215.1	100.0%
2001-01 сар	1,579,600.0	1,184,600.0	75.00%	1,144,200.0	2,328,800.0	1,953,000.0	1,664,300.0	85.2%	443,530.0	405,709.0	91.5%

Нийгмийн халамж

Нийгмийн халамж үйлчилгээний албаны мэдээгээр 2006 оны I сард сумдад **77.0** сая ₮-ийн санхүүжилт хийгдэж нийгмийн халамжийн тэтгэвэр, тэтгэмжийн олголт **100** хувь биелэгдэв.

Нийгмийн халамжийн сангийн 2006 оны 1 сарын санхүүжилтын мэдээ						
Үзүүлэлтүүд	Хүний тоо			Олгосон тэтгэвэр тэтгэмж		
	2004-1	2005-1	2006-01	2004-1	2005-1	2006-01
1.Нийгмийн халамжийн тэтгэвэр-бүгд	4233	3381	19513	60777.0	63702.0	224007.6
Халамжийн тэтгэвэр	2014	2014	1680	29001.6	34001.0	52985.0
Жирэмсэн амаржсан	225	324	289	11137.5	16533.0	28611.0
Хүүхэд асарсаны	1994	989	1490	20637.9	12153.2	39001.6
Олон хүүхэдтэй			15998			102387.0
Нярайн арчилгааны		15	12		371.3	297.0
Ихэр хүүхдийн						
Өнчин хүүхэд үрчлэн авсны		39	44		643.5	726.0
2. Нийгмийн халамжийн болон асрамжийн үйлчилгээ бүгд	80	229	322	5700.0	4382.3	4538.5
Халамжийн үйлчилгээ		59	85		200.6	526.5
Тахир дутуугийн хөнгөлөлт	15	39	12	2700.0	719.4	300.0
Ахмад настны хөнгөлөлт	65	131	225	3000.0	3242.3	1512.0
Партизан, улсын баатарын						
Алдарт эхийн одон					220.0	2200.0
Банкны зэрдал						
Нийт дүн	4313	3610	19835	66477.0	68084.3	228546.1

Сум	/мянган-₮/		Олголтын хувь
	Хуваарилагдсан санхүүжилт	Нийгмийн халамжийн үйлчилгээнд зарцуулсан санхүүжилт	
Алтанбулаг	3000.0	3000.0	100.00%
Аргалант			
Архуст	1200.0	1200.0	100.00%
Батсүмбэр	700.0	700.0	100.00%
Баянчандмань	5000.0	5000.0	100.00%
Баян	100.0	100.0	100.00%
Баян-Өнжүүл			
Баяндэлгэр	100.0	100.0	100.00%
Баянжаргалан			
Баянхангай	2500.0	2500.0	100.00%
Баянцагаан	2500.0	2500.0	100.00%
Баянцогт	800.0	800.0	100.00%
Борнуур	100.0	100.0	100.00%
Бүрэн	2500.0	2500.0	100.00%
Далгархаан	200.0	200.0	100.00%
Жаргалант	8500.0	8500.0	100.00%
Заамар	1800.0	1800.0	100.00%
Лүн			
Мөнгөнморьт			
Өндөрширээт	1500.0	1500.0	100.00%
Сүмбэр	1200.0	1200.0	100.00%
Сэргэлэн	1800.0	1800.0	100.00%
Утгаал	2500.0	2500.0	100.00%
Цээл	3100.0	3100.0	100.00%
Эрдэнэ	4300.0	4300.0	100.00%
Эрдэнэсант	8500.0	8500.0	100.00%
Зуунмод	7200.0	7200.0	100.00%
ХХҮХэлтэс	17900.0	17900.0	100.00%
2006-01 сар	77000.0	77000.0	100.00%
2005-01 сар	54200.0	54200.0	100.00%
2004-01 сар	50500.0	48998.0	97.03%
2003-01 сар	64912.0	64427.0	99.25%
2002-01 сар	43550.0	42975.0	98.68%



Ү н э , т а р и ф

а.Аймгийн төвд 2006 оны 01 сард бараа үйлчилгээний үнэ тариф 2000 оны 12-р сарын 31-ныхтай харьцуулахад **33.85%**, 2005 оны 01-р сарынхаас **4.33 %**-иар тус тус өслөө. 2006 оны 01 сард бараа үйлчилгээний үнэ тариф **0.76** хувиар өслөө.

Хэрэглээний бараа, үйлчилгээний үнийн индекс, 2006.01
Consumer price index of certain goods and services, 2006.01

/аймгийн төвд/ БҮЛЭГ		GROUP	хувь - percentage		
			2006-01/ 2000-12	2006-01/ 2005-01	2006-01 2005-12
Хүнсний бараа		Foodstuffs	142.43	100.92	101.63
ү	Гурил, гурилан бүтээгдэхүүн	Flour and flour products	117.95	85.38	101.60
ү	Мах, махан бүтээгдэхүүн	Meat and meat products	274.21	120.60	102.08
н	Сүү, сүүн бүтээгдэхүүн	Milk and dairy products	104.47	108.38	112.48
э	Саахар, чихэр, цай, жимс	Sugar, candy, tea, fruits	105.92	105.69	96.12
э	Төмс, хүнсний ногоо	Potatoes and vegetables	116.96	113.11	110.18
с	Хүнсний бусад бараа	Other foodstuffs	135.68	113.10	102.20
	Архи, ундаа, тамхи	Alcohol and tobacco	105.47	108.74	99.70
Хувцас, гутал, бөс бараа		Clothing, footwear and cloth	99.78	109.99	99.61
ү	Эрэгтэй хүний хувцас	Men's clothing	120.51	105.78	100.99
ү	Эмэгтэй хүний хувцас	Women's clothing	95.04	98.55	100.00
н	Хүүхдийн хувцас	Children's clothing	124.63	104.09	102.09
ээ	Бүх төрлийн гутал	Footwear	86.90	117.32	98.07
с	Хөвөн, бөс бараа	Cloth	127.50	107.60	103.92
Орон сууц, түлш, цахилгаан		Housing, heating, electricity	208.06	126.84	100.00
Гэр ахуйн бараа		Household goods	107.87	101.22	100.00
Эм тариа, эмнэлгийн үйлчилгээ		Medical care and services	124.68	110.83	100.00
Тээвэр, холбооны үйлчилгээ		Transport and communication	166.24	105.82	99.24
Соёл, боловсролын бараа үйлчилгээ		Cultural goods and recreation	114.95	99.55	100.00
Бусад бараа, үйлчилгээ		Other goods and services	96.10	106.04	100.00
Ерөнхий (нийт) индекс		Overall index	133.85	104.33	100.76

Энэ сард хүнсний болон өргөн хэрэгцээт зарим гол нэр төрлийн бараа, бүтээгдэхүүн 1-р гурил, шар будаа, үхрийн мах, шингэн сүү, тараг, цөцгийн тос, цагаан тос, алим, варенье, төмс, лууван, байцаа, манжин, бөөрөнхий сонгино, шилтэй алаг салат, цагаан давс, эрэгтэй хүний фудболка, ноосон цамц, хүүхдийн ноосон цамц, дээлийн даавуу, эрэн даавуу зэрэг 21 нэрийн бараа бүтээгдэхүүний үнэ 2.7-42.9 хувиар өссөн нь ерөнхий индекс 0.76 хувиар өсөхөд нөлөөлөв.

Энэ хугацаанд жигнэмэг печень, цагаан будаа, дотор мах, чанасан хиам, элсэн чихэр, ирис, шилтэй өргөст хэмх, ургамлын тос, cass пиво, хүүхдийн фудболка, эмэгтэй хүний өвлийн урт түрийтэй ширэн гутал, даалимба, А-80 бензин зэрэг 13 нэрийн хүнсний болон бараа, бүтээгдэхүүний үнэ буурч, 105 нэрийн бараа, үйлчилгээний үнэ хэвийн байгаа нь үнэ харьцангуй тогтвортой байв.

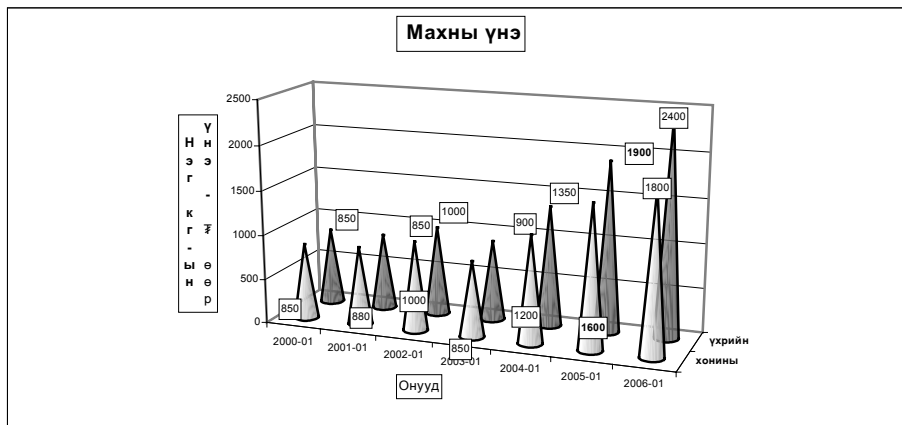

Төв аймгийн өргөн хэрэглээний бараа, үйлчилгээний үнийн ИНДЕКС
Consumer price index of selected goods and services in tov
 (Аймгийн төвд) (2006 оны 01-р сарын байдлаар)

бараа, үйлчилгээний нэр төрөл, хэмжих нэгж	2006-01/ 2000-12	2006-01/ 2005-01	2006-01/ 2005-12
1. Гурил, 1-р зэрэг, кг	115.15	80.85	102.70
2. Гурил, 2-р зэрэг, кг	113.33	77.27	100.00
3. Талх, орон нутгийн, ш	142.86	107.14	100.00
4. Гурилан боов, кг	100.00	93.75	100.00
5. Гоймон, 250 гр	107.14	93.75	100.00
6. Жигнэмэг, 100 гр,	104.76	100.00	91.67
7. Цагаан будаа, кг	141.03	105.77	98.21
8. Шар будаа, кг	127.27	105.00	105.00
9. Хонины мах, 1-р зэрэг, кг	264.71	120.00	100.00
10. Ухрийн мах, 2-р зэрэг, кг	328.77	126.32	109.09
11. Дотор мах, 1 гүзээ	250.00	100.00	88.24
12. Хиам, чанасан, кг	104.76	115.79	97.78
13. Өөхөн тос, кг	122.22	122.22	100.00
14. Шингэн сүү, л	100.00	109.09	120.00
15. Тараг, л	116.67	116.67	107.69
16. Цөцгийн тос, кг	84.21	106.67	103.23
17. Хуурай сүү, кг	125.00	100.00	100.00
18. Цагаан тос, кг/Шар тос/	106.67	106.67	106.67
19. Элсэн чихэр, кг	96.92	114.55	87.50
20. Хатуу чихэр, кг, дотоод	100.00	100.00	100.00
21. Ирис, гадаад, кг	84.62	104.76	95.65
22. Шоколад, 100 гр	110.00	122.22	100.00
23. Ногоон цай	120.00	88.89	100.00
24. Алим, кг	140.00	116.67	107.69
25. Варенье, гадаад	130.00	162.50	108.33
26. Тэмс, кг	100.00	136.36	107.14
27. Байцаа, кг	150.00	120.00	109.09
28. Лууван, кг	125.00	125.00	142.86
29. Манжин, кг	166.67	83.33	111.11
30. Бөөрөнхий сонгино, кг	100.00	80.00	114.29
31. Шилтэй өргөст хэмх	126.32	120.00	92.31
32. Шилтэй ногооны салат, кг	140.00	107.69	107.69
33. Йоджуулсан давс, кг	115.38	130.43	120.00
34. Ургамлын тос, л	152.63	105.07	96.67
35. Цуу, 170 гр	100.00	109.09	100.00
36. Майонез, Найнз, 500 гр	114.29	114.29	100.00
37. Бульон, үхрийн, 1ш	125.00	100.00	100.00
38. Гуанзны иж бүрдэл хоол	133.33	111.89	100.00
39. Цэцэрлэгийн хүүхдийн хоолны сарын дундаж үнэ	204.08	133.93	100.00
40. Архи, 0.5л	93.75	107.14	100.00
41. Пиво, Cass, 0.33л	140.00	127.27	93.33
42. Ундаа, 0.5л	100.00	100.00	100.00
43. Янжуур, Болгар, хайрцаг	125.00	109.38	100.00
44. Дүнсэн тамхи, боодол	111.11	111.11	100.00
45. Эрэглэй хүний синтефон дотортой куртка, 48-50 раз	133.33	106.67	100.00
46. Костюм, хэмжээ 48-50, /Улс, материалыг сонгох	77.27	85.00	100.00

Баргаа, үйлчилгээний нэр төрөл, хэмжих нэгж	үргэлжлэл		
	2006-01/ 2000-12	2006-01/ 2005-01	2006-01/ 2005-12
47. Жинсэн өмд, 31-33 раз	113.33	94.44	100.00
48. Сорочка, урт ханцуйтай, Хятад	85.71	120.00	100.00
49. Ноосон цамц, 50% ноос, хэмжээ 48-50	125.00	107.14	107.14
50. Эргэгтэй хүний футболка, 100% хөвөн, богино ханцуйтай,	250.00	150.00	107.14
51. Оймс, Хятад	90.91	100.00	100.00
52. Эргэгтэй трусы, 100% хөвөн даавуун	100.00	100.00	100.00
53. Эмэгтэй хүний хиймэл үсэн шуба, Хятад, 46-48 раз	122.73	100.00	100.00
54. Хавар намрын пальто, 70% ноосон материалтай, 46-48 раз	50.67	95.00	100.00
55. Хослол, хэмжээ 46-48, /улс, материалыг сонгох/	111.11	100.00	100.00
56. Ковт, урт ханцуйтай, говлин, гадаад	100.00	100.00	100.00
57. Ю бка, 50% ноосон, богино, хар энгийн, Солонгос, 44-46 раз	114.29	114.29	100.00
58. Ноосон цамц, 50% ноос, Хятад	86.67	100.00	100.00
59. Ноосон өмд, 50% ноос, Хятад	88.00	88.00	100.00
60. Хөхний даруулга, Хятад,	107.14	100.00	100.00
61. Трико, Солонгос, 100% полиамид	120.00	109.09	100.00
62. Эмэгтэй трусы, 100% хөвөн даавуун	118.18	92.86	100.00
63. Хавар намрын куртка, синтефон дотортой, 6-7 настай хүүхдийн	122.22	91.67	100.00
64. Хүүхдийн ноосон цамц, 50% ноос, 7-8 настай хүүхдийн	104.00	130.00	100.00
65. Охидын платве, 50% хөвөн материалтай, 5-6 настай охидын, богино ханцуйтай	108.57	108.57	100.00
66. Хүүхдийн футболка, 100% хөвөн, богино ханцуйтай, цулгүй, 4-5 настай хүүхдийн, Хятад	300.00	120.00	90.00
67. Хүүхдийн жинсэн өмд, энгийн хийцтэй, 9-10 настай хүүхдийн, Хятад улсын	128.57	90.00	100.00
68. Хүүхдийн ноосон өмд, 50% ноос, 6-7 настай хүүхдийн, Хятад улсын	146.15	118.75	118.75
69. Хүүхдийн оймс, Хятад, 80% хөвөн, 4-5 настай хүүхдийн	133.33	100.00	100.00
70. Хүүхдийн трусы, 100% хөвөн, Хятад улсын, 3-4 настай хүүхдийн	100.00	100.00	100.00
71. Эргэгтэй хүний өвлийн ширэн гутал, Хятадын, 39-40 раз	88.00	122.22	100.00
72. Эргэгтэй хүний зуны ширэн ботинк, энгийн хийцтэй, гадаад, 39-40 раз	68.18	115.38	100.00
73. Эмэгтэй хүний өвлийн ширэн гутал, урт турийтай, цахилгаантай, 37-38 раз	83.33	140.00	92.11
74. Эмэгтэй хүний хавар намрын гутал, богино турийтай, Хятадын, 37-38 раз	106.67	88.89	100.00
75. Эмэгтэй хүний ширэн туфли, энгийн хийцтэй, гадаад, 36-37 раз	66.67	100.00	100.00
76. Эргэгтэй хүүхдийн өвлийн гутал, Хятадын, үдээстэй, 9-10 настай хүүхдийн	126.67	105.56	100.00
77. Хүүхдийн пууз, хиймэл ширэн, Хятадын, 7-8 настай хүүхдийн	185.71	100.00	100.00
78. Охидын туфли, 5-6 настай хүүхдийн	90.00	100.00	100.00
79. Дээлийн даавуу, метр	215.38	155.56	116.67
80. Хятад торго, задгай хээтэй, метр	111.11	100.00	100.00
81. Эрээн даавуу, Орос, метр	155.56	116.67	116.67
82. Даалимба, Хятадын, метр	87.50	93.33	93.33
83. Оёдлын утас, цаасан дамартай, ш/200м/	100.00	100.00	100.00
84. Бор хөвөн, кг	145.83	109.38	100.00
85. Халаат, мт	309.46	124.46	100.00
86. Цэвэр усны үнэ, 1 хүний	476.19	235.29	100.00
87. Цахилгаан, 1квт	141.41	103.23	100.00
88. Шар тосон будаг, л, Хятад	100.00	109.09	100.00
89. Тоосго, ш	76.47	100.00	100.00
90. Гэрийн гадуур цагаан бүрээс	100.00	108.70	100.00
91. Нүүрс, тн	233.33	116.67	100.00
92. Түлшний мод, м3	166.67	133.33	100.00

Баргаа, үйлчилгээний нэр төрөл, хэмжих нэгж	Ү р г э л ж л э л		
	2006-01/ 2000-12	2006-01/ 2005-01	2006-01/ 2005-12
93. Жижиг модон сандал, дотоод, ш	133.33	100.00	100.00
94. Халуун сав, цайны, 2л	100.00	100.00	100.00
95. Шаазан аяга, ш, Хятад	57.14	100.00	100.00
96. Тоого, 10 л	93.75	100.00	100.00
97. Дянк, Хятад, никель, 2л	150.00	100.00	100.00
98. Цахилгаан плитке, Мэчта	106.67	100.00	100.00
99. Хивс, Сэлэнгэ, 2*3м	107.69	100.00	100.00
100. Ноосон одьяал, Аргал	100.00	100.00	100.00
101. Ор хөнгөлийн даавуу /Орос, Хятадыг сонгох/	85.71	109.09	100.00
102. Оёдлын машин, Хятад	114.29	100.00	100.00
103. Барааны саван, "ОК", 200 гр	105.26	100.00	100.00
104. Угаалгын нунтаг, ОМО, цагаан 200 гр	100.00	105.26	100.00
105. Чийдэнгий шил, 60 ө	116.67	100.00	100.00
106. Лаа, ш	100.00	100.00	100.00
107. Шүдэнз, хайрцаг	133.33	100.00	100.00
108. Хулдаас, Хятадын, 2 м-ийн өргөнтэй, м	90.00	100.00	100.00
109. Ампицилин, уухаар, 10ш	163.84	112.50	100.00
110. Аспирин, Аналгин/ 10 ш	142.86	166.67	100.00
111. Пенициллин, тариагаар, 1сая	111.11	100.00	100.00
112. Витамин "С", үрлээр, 50ш	93.33	87.50	100.00
113. Шүдэнд цементэн пломбо тавиулах	100.00	100.00	100.00
114. Төмөр замаар зорчих тийзний үнэ, 1 хүний	100.00	100.00	100.00
115. Нийслэлээс аймаг орох автотээврийн хөлс, 1 хүний	128.57	100.00	100.00
116. Нийслэлээс аймаг орох онгоцны хөлс, 1 хүний			0.00
117. Машин дугуй, УАЗ-469	112.50	112.50	100.00
118. Мотоцикл, Иж планета-5	118.75	105.56	100.00
119. Телефон ашиглалтын сарын хөлс	722.71	89.09	100.00
120. Хот хооронд утсаар ярих хөлс, 3 мин	79.31	79.31	100.00
121. Монгол TV-ийн сарын хураамж	141.67	100.00	100.00
122. Бензин, А-76, литр	202.78	121.67	97.33
123. "Өдрийн сонин" сонин захиалгын үнэ	146.15	100.00	100.00
124. Сургалтын төлбөр, 1 жилийн	113.21	100.00	100.00
125. Өнгөт / хар / телевизор, 14 инч	94.44	100.00	100.00
126. Транзисторын тэжээл, 1.5 вольт	125.00	115.38	100.00
127. Сурагчийн дэвтэр, дөрвөлжин шугамтай, Монгол	100.00	83.33	100.00
128. Киноны билетний дундаж үнэ	100.00	100.00	100.00
129. Хүүхдийн толгоом, Хятад, сагсны бөмбөг	100.00	100.00	100.00
130. Тосон бал	142.86	100.00	100.00
131. Эмэгтэй хүний богино үсэнд хими хийлгэх хөлс	141.67	100.00	100.00
132. Эр хүний гутлын өсгийд шир, резин наалгах үнэ	115.38	115.38	100.00
133. Гар нуурийн саван, LUX, ш	94.44	94.44	100.00
134. Шүдний оо, LUCKY MINT, 130 гр	100.00	100.00	100.00
135. Нуурийн тос, Монокрешийн өдрийн тос,	63.64	100.00	100.00
136. Шампунь, Clear, 200 гр	125.71	100.00	100.00
137. Уруулын будаг	130.00	108.33	100.00
138. Халуун усанд орсны хөлс, 1 хүний	263.16	263.16	100.00
139. Эмэгтэй хүний савхин цүнх, Хятад	45.45	100.00	100.00

2006-01-21/2000-12-21

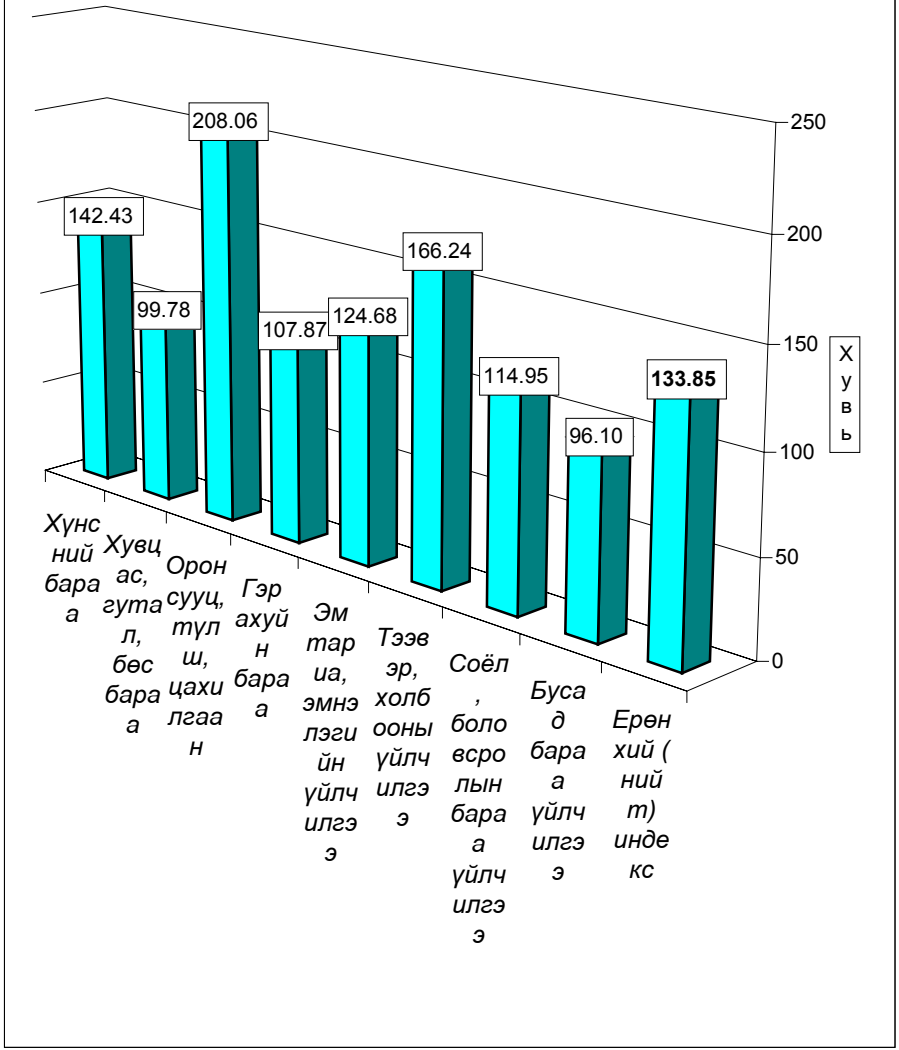

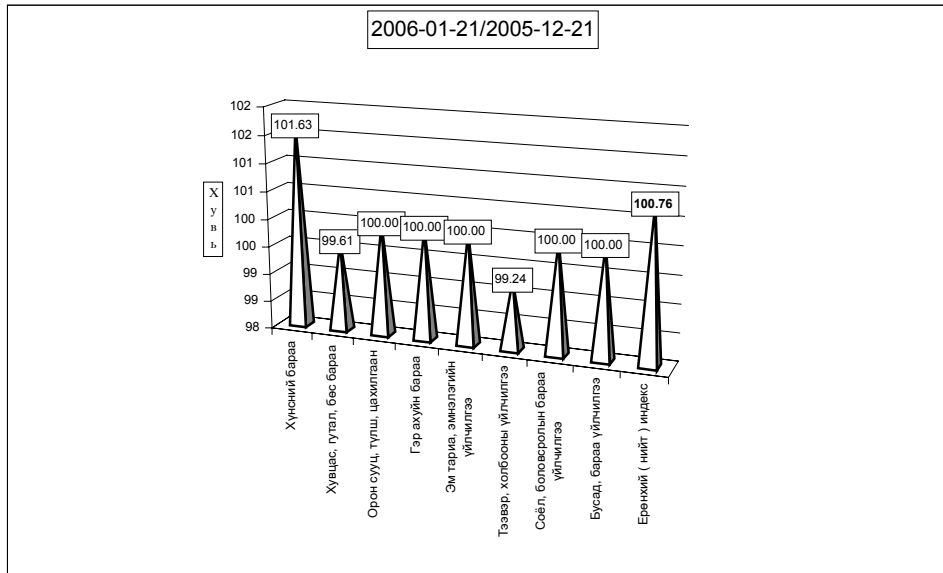
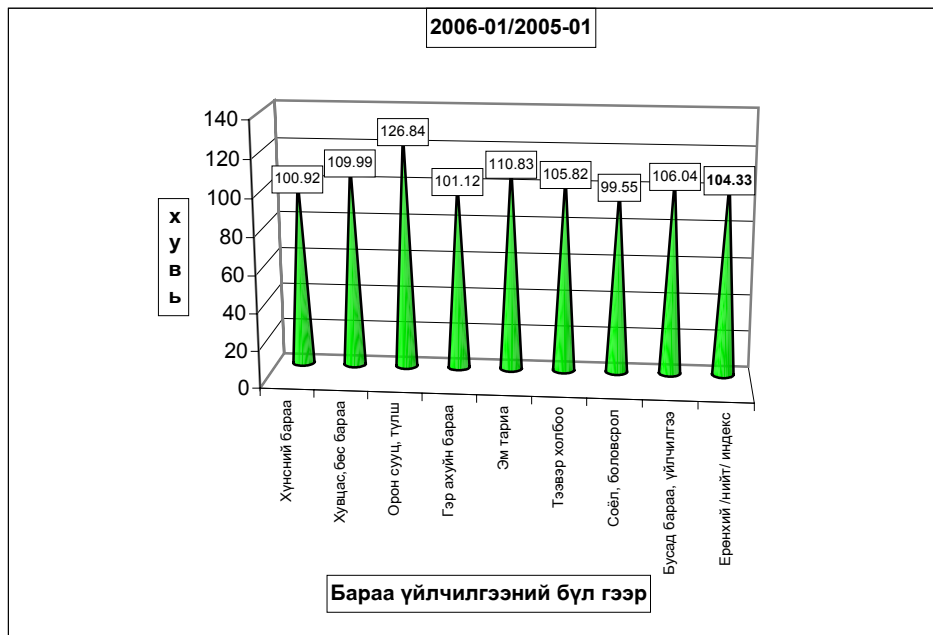

Хэрэглээний бараа, үйлчилгээний үнийн индекс 2006.I
Consumer price index of certain goods and services 2006.I

(1991-01-16-ыг 100, хувиар)
 (1991-01-16= 100, percentage)

Он	Хүнсний бараа Foodstuffs	Гутал, хуецаас Clothing Footwear	Орон сууц тулш, цахилгаан Housing, heating electricity	Гэр ахуйн бараа Household goods	Эм тариа Medical care	Тээвэр Холбоо Transport @ commu- nication	Соёлын бараа Cultural goods@ recreation	Бусад бараа Other goods @ services	Ерөнхий индекс Overall index
1994	4590.79	4992.30	4402.23	2828.49	2488.27	0.00	9136.25	0.00	4587.47
1995	5768.21	3154.13	5427.41	8272.31	2226.87	5173.90	10115.60	3168.87	5272.24
1996	8037.11	4001.99	5747.50	9398.84	1451.25	9660.35	17682.01	3976.99	7195.50
1997	8522.15	6407.74	6626.91	13473.13	2665.51	5771.36	26315.31	8878.71	8580.58
1998	7973.72	6489.23	7120.60	14119.33	2755.79	5975.89	28203.46	9795.65	8395.75
1999	8957.26	6989.28	10161.99	14073.71	2755.79	9227.46	28793.99	11613.94	9514.79
2000	9270.36	5893.74	9592.47	13018.85	5779.51	8876.49	29597.12	11281.25	9427.76

Хэрэглээний үнэ, тарифын өөрчлөлтийг барааны бүлгээр үзүүлэл.
Consumer price index of certain goods and services 2006. I

(Өмнөх сартай харьцуулснаар, хувиар)
 (Previous month=100, percentage)

Он	Сар	Хүнсний бараа Foodstuffs	Гутал, хуецаас Clothing Footwear	Орон сууц тулш, цахилгаан Housing, heating electricity	Гэр ахуйн бараа Household goods	Эм тариа Medical care	Тээвэр Холбоо Transport @ commu- nication	Соёлын бараа Cultural goods@ recreation	Бусад бараа Other goods @ services	Ерөнхий индекс Overall index
1997	12	100.95	103.66	100.88	100.75	100.0	100.00	112.67	100.00	102.10
1998	12	99.10	104.10	103.46	100.00	100.0	102.92	100.82	100.00	100.46
1999	12	100.94	104.14	101.83	101.33	100.0	99.7	92.11	100.05	101.41
2000	12	99.11	101.61	95.91	98.70	100.0	100.53	99.06	96.20	99.29
2001	12	103.59	103.72	105.33	99.38	100.0	101.09	100.00	100.00	102.62
2002	12	99.47	100.85	105.37	96.44	100.0	103.18	103.08	98.31	100.38
2003	3	103.40	98.60	100.00	99.68	100.0	100.37	100.00	100.00	101.58
	6	97.82	102.79	100.16	99.75	97.08	105.18	100.00	100.75	99.56
	9	101.84	100.55	100.24	99.60	100.0	104.40	100.00	95.48	101.09
	12	102.03	106.39	96.28	100.13	100.0	100.30	100.00	102.67	102.04
2004	1	100.21	98.55	100.00	100.14	100.00	100.00	99.59	99.05	99.80
	2	102.36	98.32	99.85	100.49	100.00	98.93	100.00	100.00	100.93
	3	103.40	98.60	100.00	99.68	100.00	100.37	100.00	100.00	101.58
	4	109.91	99.23	98.55	98.38	100.00	99.86	100.47	101.04	105.05
	5	101.96	99.73	96.87	100.64	100.00	99.71	100.00	100.00	100.84
	6	97.82	102.79	100.16	99.75	97.08	105.18	100.00	100.75	99.56
	7	102.53	99.34	99.70	102.12	100.00	99.61	100.00	100.00	101.29
	8	97.83	97.70	100.07	99.66	100.00	102.73	99.39	99.05	98.51
	9	101.84	100.55	100.24	99.60	100.00	104.40	100.00	95.48	101.09
	10	102.10	100.49	104.90	102.81	100.00	101.59	100.00	100.00	101.67
	11	100.15	101.03	100.96	100.00	100.00	99.33	100.00	100.00	100.26
	12	102.03	106.39	96.28	100.13	100.00	100.30	100.00	102.67	102.04
2005	1	107.91	97.89	105.23	98.20	100.00	111.13	113.95	100.15	105.98
	2	97.95	100.03	116.79	99.55	100.00	98.48	100.00	100.00	99.73
	3	100.96	98.78	102.60	100.77	98.09	101.04	100.00	100.00	100.52
	4	102.31	99.16	97.11	100.00	100.00	99.84	100.00	102.32	101.02
	5	101.62	99.38	98.29	99.27	100.00	102.65	100.00	100.00	100.77
	6	102.13	97.93	100.00	100.50	100.00	103.47	100.00	100.00	101.00
	7	99.80	101.22	100.00	100.77	99.52	99.88	100.00	100.00	100.12
	8	97.25	100.71	100.18	100.00	100.00	99.77	99.08	101.55	98.64
	9	99.17	103.80	104.70	100.00	113.78	100.25	100.00	100.00	100.65
	10	100.94	102.83	109.20	100.45	100.00	99.77	100.00	100.00	101.46
	11	101.06	103.44	98.93	100.00	100.00	100.39	100.47	100.00	101.12
	12	99.30	103.12	100.80	100.00	99.52	101.01	100.00	100.00	100.22
2006	1	101.63	99.61	100.00	100.00	100.00	99.24	100.00	100.00	100.76

б. Хөдөөд 2006 оны 01 сард бараа үйлчилгээний үнэ тариф 2000 оны 12 сартай харьцуулахад **31.06%**, 2005 оны 1 сарынхаас **8.27%**-иар өсөв. 2006 оны 01 сард **1.91** хувиар өслөө.

Хэрэглээний бараа, үйлчилгээний үнийн индекс, 2006. I
Consumer price index of certain goods and services, 2006. I

БҮЛЭГ		GROUP	/хөдөөд/		(хувиар)
			2006-1/2000-12	2006-1/2005-1	2006-1/2005-12
Хүнсний бараа		Foodstuffs	146.56	109.92	101.74
Ү	Гурил, гурилан бүтээгдэхүүн	Flour and flour products	128.45	100.61	100.67
Ү	Мах, махан бүтээгдэхүүн	Meat and meat products	273.69	131.12	106.61
Н	Сүү, сүүн бүтээгдэхүүн	Milk and dairy products	122.79	104.65	105.85
Э	Саахар, чихэр, цай, жимс	Sugar, candy, tea, fruits	109.15	114.95	101.65
Э	Төмс, хүнсний ногоо	Potatoes and vegetables	114.48	102.92	97.17
С	Хүнсний бусад бараа	Other foodstuffs	131.50	116.75	103.15
	Архи, ундаа, тамхи	Alcohol and tobacco	98.28	108.43	99.01
Хувцас, гутал, бөс бараа		Clothing, footwear and cloth	103.19	106.79	104.68
Ү	Эрэгтэй хүний хувцас	Men's clothing	118.01	114.17	110.14
Ү	Эмэгтэй хүний хувцас	Women's clothing	115.45	115.46	115.91
Н	Хүүхдийн хувцас	Children's clothing	127.71	104.92	102.66
Ээ	Бүх төрлийн гутал	Footwear	88.67	99.99	98.26
С	Хөвөн, бөс бараа	Cloth	109.96	109.16	102.61
Орон сууц, түлш, цахилгаан		Housing, heating, electricity	135.30	108.58	101.53
Гэр ахуйн бараа		Household goods	107.46	101.50	100.92
Эм тариа, эмнэлгийн үйлчилгээ		Medical care and services	119.93	113.96	110.43
Тээвэр, холбооны үйлчилгээ		Transport and communication	150.11	119.08	100.32
Соёл, боловсролын бараа үйлчилгээ		Cultural goods and recreation	110.23	99.22	99.92
Бусад бараа, үйлчилгээ		Other goods and services	92.87	105.08	98.70
Ерөнхий (нийт) индекс		Overall index	131.06	108.27	101.91

Тус аймгийн хэмжээгээр 2006 оны 01-р сард ХАА-н болон өргөн хэрэгцээний бараа, үйлчилгээний үнэ тариф ямар байгааг сумдаар үзүүлбэл.

ХАА-н бүтээгдэхүүний үнэ (₮-өөр)

Сумд	Sumd	дундаж үнэ, ₮ Average prices, tog											
		Үхрийн мах Beef, grade			Хонины мах Mutton, grade			Тэмс. /Potato/			Сонгино. /Onion/		
		2005.I	2005.XII	2006.I	2005.I	2005.XII	2006.I	2005.I	2005.XII	2006.I	2005.I	2005.XII	2006.I
АБ	АВ	1,550	1,600	1,600	1,500	1,600	1,600	250	250	250	500	450	450
АР	АР	1,500	1,600	2,200	1,500	1,600	1,800	250	300	350	450	500	500
АТ	АТ	1,500	1,800	1,700	1,500	1,600	1,600	300	300	350	550	550	450
БС	ВС	1,800	2,000	2,800	1,800	2,000	2,600	250	300	300	500	400	400
БА	ВА	1,500	2,200	2,400	1,400	1,800	2,000	250	250	400	400	250	400
БД	ВД	1,700	2,200	2,200	1,600	2,000	2,000	250	350	400	450	500	400
БЖ	ВJ	1,500	2,000	2,000	1,500	1,800	1,800	250	300	300	550	550	550
БӨ	ВО	1,200	1,600	1,800	1,100	1,600	1,800	350	300	500	600	350	350
БХ	ВКН	1,300	1,400	1,500	1,300	1,300	1,500	200	250	400	600	500	500
БЦ	ВТС	1,300	2,100	2,100	1,500	1,900	1,900	400	400	400	550	550	550
БТ	ВТ	1,700	2,000	2,400	1,600	1,500	2,000	250	350	400	550	500	350
БЧ	ВСН	1,800	2,100	2,300	1,700	2,000	2,200	200	250	350	500	500	500
БН	ВН	2,000	1,600	2,000	1,800	1,500	2,000	180	200	250	500	500	300
БҮ	ВУ	1,500	2,300	2,300	1,500	2,000	2,000	350	400	400	500	500	500
ДХ	ДКН	1,300	2,200	2,200	1,300	2,000	2,000	300	300	400	600	600	400
ЖА	JA	1,500	2,000	2,300	1,600	1,600	2,100	210	320	250	400	450	500
ЗА	ZA	1,600	2,500	2,500	1,500	2,100	2,100	350	400	400	600	500	500
ЛҮ	LU	1,300	2,400	2,400	1,200	2,100	2,100	250	300	300	500	400	400
ММ	ММ	1,400	2,300	2,300	1,200	1,800	1,800	350	350	350	500	500	550
ӨШ	OSH	1,200	1,800	1,800	1,100	1,300	1,300	250	350	450	500	350	400
СҮ	SU	1,600	2,000	2,000	1,600	2,000	2,000	100	180	180	500	500	500
СЭ	SE	1,500	2,500	2,500	1,300	2,200	2,200	300	300	300	550	400	400
УГ	UG	1,500	1,900	1,900	1,500	1,600	1,600	250	200	200	500	350	350
ЦЭ	TSE	1,700	2,000	2,000	1,700	2,000	2,000	250	300	300	600	380	380
ЭР	ER	1,500	1,700	2,300	1,100	1,500	2,000	250	450	350	500	500	350
ЭС	ES	1,500	1,800	1,600	1,400	1,000	1,400	250	300	400	500	550	500
ЗМ	ZM	1,900	2,400	2,400	1,600	1,800	1,800	250	280	400	500	450	400
Айм	Aim	1,531	2,000	2,130	1,459	1,748	1,896	263	305	346	513	464	438

Сумд	Sumd	дундаж үнэ, ₮ Average prices, tog											
		Шингэн сүү /1 литр/ /Milk, Litre/			Ямааны ноолуур/1 кг/ Greazy cashmere/1 kg/			Тэмээний ноос. /1 кг/ Camel s wool / 1 kg/			Хонины ноос /1 кг/ Sheep wool/1 kg /		
		2004.I	2005.XII	2005.I	2004.I	2005.XII	2005.I	2004.I	2005.XII	2005.I	2004.I	2005.XII	2005.I
АБ	АВ	500	450	450	22,000	30,000	30,000				600	300	300
АР	АР	500	500	500	23,000	30,000	30,000	900	900	900	300	350	350
АТ	АТ	500	450	500	30,000	28,000	28,000	700			250	350	350
БС	ВС	350	400	400	28,000	30,000	30,000	1,300			200	300	300
БА	ВА	400	500	500	26,000	26,000	26,000	1,800	1,000	1,000	100	300	300
БД	ВД	400	400	500	30,000	28,000	28,000	1,000	1,600	1,600	130	500	500
БЖ	ВJ	450	350	350	25,000	26,000	26,000	1,200	700	700	350	300	300
БӨ	ВО	250	500	500	30,000	30,000	30,000	900	900	900	100	300	300
БХ	ВКН	500	500	500	30,000	30,000	25,000	1,500			250	350	350
БЦ	ВТС	300	300	500	26,000	31,000	31,000	1,000	1,000	1,000	300	250	250
БТ	ВТ	400	300	400		26,000	26,000	1,200				300	300
БЧ	ВСН	400	400	450	35,000	30,000	28,000				300	350	350
БН	ВН	400	300	400	20,000	25,000	25,000		700	700	180	300	300
БҮ	ВУ	500	500	500	32,000	27,000	27,000	1,000	1,500	1,500	180	350	350
ДХ	ДКН	500	300	450	20,000	28,000	28,000	1,000	2,000	2,000		350	350
ЖА	JA	500	450	500	35,000	30,000	32,000				100	250	250
ЗА	ZA	600	700	700	30,000	28,000	28,000	800	1,000	1,000	135	250	250
ЛҮ	LU	500	400	400	23,000	28,000	26,000	1,000	1,500	1,500	250	300	250
ММ	ММ	300	400	400	31,000	27,000	30,000	750	2,000	2,000	120	200	200
ӨШ	OSH	500	50	500	28,000	30,000	30,000	1,000	1,000	1,000	130	300	300
СҮ	SU	350	380	380	30,000	31,000	31,000				250	250	250
СЭ	SE	400	500	500	20,000	28,000	28,000	800	800	800	150	300	300
УГ	UG	450	500	450	28,500	29,000	29,000	800			200	300	300
ЦЭ	TSE	400	400	400	28,000	30,000	30,000	900			300	350	350
ЭР	ER	600	500	500	28,000	30,000	25,000	600	1,000	1,000	300	480	480
ЭС	ES	500	400	500	27,365	28,000	30,000	600	1,000	1,000	222	300	300
ЗМ	ZM	500	600	600	20,000	30,000	30,000	800	1,500	1,500	150	300	300
Айм	Aim	443	440	471	20,556	28,667	28,407	937	1,182	1,182	124	316	314

Сумд	Sum	Average prices, tog											
		Адууны шир			Үхрийн шир			Хонины арьс			Ямааны арьс		
		Horse hide			Cattle hide			Sheep skin			Goat skin		
		2005.I	2005.XII	2006.I	2005.I	2005.XII	2006.I	2005.I	2005.XII	2006.I	2005.I	2005.XII	2006.I
АБ	AB	16,000	19,000	19,000	22,000	21,000	21,000	6,500	3,000	2,000	13,000	11,000	11,000
АР	AR	18,000	18,000	20,000	20,000	30,000	20,000	7,500	4,000	2,500	14,000	10,000	13,000
АТ	AT	18,000	18,000	20,000	20,000	15,000	15,000	8,500	3,000	3,000	15,000	10,000	10,000
БС	BS	12,000	27,000	21,000	25,000	25,000	20,000	6,000	5,000	2,000	13,000	10,000	12,000
БА	BA	20,000	20,000	20,000	21,000	15,000	15,000	8,000	3,000	2,500	15,000	11,000	11,000
БД	BD	18,000	23,000	20,000	25,000	25,000	24,000	6,000	3,000	2,000	15,000	12,000	12,000
БЖ	BJ	17,000	30,000	20,000	21,000	18,000	15,000	7,000	3,500	2,000	15,000	10,000	12,000
БӨ	BO	18,000	25,000	20,000	20,000	20,000	15,000	6,500	2,500	2,000	13,000	10,000	10,000
БХ	BKH	19,000	23,000	22,000	20,000	18,000	25,000	7,500	4,500	2,500	17,000	11,000	12,000
БЦ	BTS	14,000	12,000	15,000	12,000	14,000	17,000	6,000	4,000	2,500	14,000	13,000	13,000
БТ	BT	15,000	20,000	21,000	20,000	18,000	19,000	5,000	3,500	2,000	13,000	11,000	11,000
БЧ	BCH	20,000	19,000	24,000	27,000	25,000	26,000	7,500	3,000	2,000	15,000	10,000	13,000
БН	BN	20,000	17,000	15,000	25,000	18,000	18,000	5,000	3,000	2,000	16,000	10,000	11,000
БҮ	BU	20,000	21,000	21,000	17,000	16,000	16,000	6,000	3,000	3,000	14,000	11,000	11,000
ДХ	DKH	17,000	18,000	20,000	18,000	18,000	18,000	7,000	3,000	2,500	15,000	10,000	14,000
ЖА	JA	20,000	20,000	20,000	35,000	25,000	25,000	6,500	3,000	3,000	17,000	11,000	16,000
ЗА	ZA	16,000	20,000	20,000	22,000	10,000	10,000	7,000	1,500	1,500	13,000	10,000	12,000
ЛҮ	LU	18,000	23,000	23,000	18,000	20,000	9,000	6,000	3,000	2,000	13,000	10,500	13,000
ММ	MM	15,000	17,500	15,000	18,000	16,500	16,000	5,000	3,500	2,500	15,000	10,000	12,500
ӨШ	OSH	18,000	22,000	23,000	13,000	15,000	15,000	7,000	3,000	2,500	13,000	10,000	15,000
СҮ	SU	18,000	20,000	20,000	15,000	12,000	12,000	5,000	3,500	3,500	16,000	12,000	12,000
СЭ	SE	16,000	22,000	22,000	18,000	28,000	28,000	6,500	6,500	2,500	13,000	12,000	12,000
УГ	UG	15,000	20,000	20,000	16,000	15,000	14,000	6,000	2,500	2,500	14,000	10,000	10,000
ЦЭ	TSE	18,000	18,000	18,000	22,000	15,000	15,000	6,000	2,500	3,000	15,000	12,000	12,000
ЭР	ER	20,600	23,000	25,000	26,000	32,000	30,000	7,300	3,500	2,500	13,200	11,000	15,000
ЭС	ES	15,000	20,000	23,000	15,000	18,000	18,000	6,000	3,500	3,000	15,000	11,000	12,000
ЭМ	ZM	21,000	18,000	18,000	26,000	15,000	15,000	7,000	4,500	2,500	17,000	13,000	14,000
Айм		17,504	20,500	20,185	20,630	19,167	18,185	6,493	3,389	2,426	14,489	10,833	12,278

Өргөн хэрэгцээт бараа үйлчилгээний үнэ

Сумд		1-р гурил Flour, grade1, 1 kg	2-р гурил Flour, grade2, 1 kg	Цагаан будaa Rice 1 kg	Шар будaa Millet 1 kg	Элсэн чихэр Sugar 1 kg	Ундны ус Monthly water 1 liter	Цахил- гааны Electricity 1 kw
АБ	AB	500	490	550	380	750	0.80	56.00
АР	AR	400	400	600	400	900	1.00	54.00
АТ	AT	500	480	600	400	800	0.90	56.00
БС	BS	450	400	550	400	700	0.40	57.00
БА	BA	510	510	600	420	750	0.60	56.00
БД	BD	500	500	500	450	750	0.70	56.00
БЖ	BJ	550	550	600	400	900	1.40	59.00
БӨ	BO	520	520	650	400	750	1.00	59.00
БХ	BKH	500	500	600	500	700	1.00	57.00
БЦ	BTS	520	520	600	400	750	0.00	56.00
БТ	BT	520	520	600	450	800	1.50	59.00
БЧ	BCH	500	500	650	400	750	1.23	56.00
БН	BN	520	520	650	420	750	1.50	56.00
БҮ	BU	530	490	600	450	800	0.50	56.00
ДХ	DKH	530	490	600	420	700	1.00	58.65
ЖА	JA	400	380	600	400	750	0.40	56.12
ЗА	ZA	500	400	700	400	800	1.50	58.65
ЛҮ	LU	500	450	550	400	750	0.40	58.65
ММ	MM	500	450	650	430	700	0.00	57.00
ӨШ	OSH	500	380	650	500	750	0.50	56.00
СҮ	SU	460	490	600	400	800	1.00	58.30
СЭ	SE	460	440	600	450	750	1.30	58.65
УГ	UG	530	450	600	400	800	0.50	58.00
ЦЭ	TSE	470	440	650	450	800	1.00	56.00
ЭР	ER	500	450	600	450	800	1.00	57.00
ЭС	ES	500	450	700	600	750	0.80	54.00
ЭМ	ZM	400	380	550	420	630	1.50	50.00



АЖИЛГҮЙЧҮҮД

Сумдын хөдөлмөр зохицуулалтын албанд **бүртгэлтэй байгаа ажилгүйчүүдийн тоо** 2006 оны эхний 1 сард **682** болж, 2005 оны жилийн эцсээс **3** хүнээр **буурлаа**.

Ажилгүйчүүдийн **58,2** хувь буюу **397** нь эмэгтэйчүүд, **16,7** хувь нь урьд нь **ажил эрхлэж байсан**, **83,3** хувь нь **анх удаа ажил эрж байгаа** хүмүүс юм. Оны эхний 1 сард **20** хүн ажилд орсны **60.0** хувь нь төрийн болон төсөвт байгууллагад, **10,0** хувь нь нөхөрлөл, компанид, **30,0** хувь нь бусад байгууллагад ажил эрхлэх болжээ.

Ажил эрхлэх болсон хүмүүсийн **45,0** хувь буюу **9** нь эмэгтэйчүүд юм.

Оны эхнээс бүртгүүлсэн нийт ажилгүйчүүд **37** байгаагийн **2,7%** нь байгууллага нь татан буугдсан, **97,3** хувь нь бусад шалтгаантай байна.

Ажилгүйчүүдийг боловсролын байдлаар нь авч үзбэл **9,24%** нь дээд, **8,06%** нь тусгай дунд, **6,60%** нь мэргэжлийн анхан шатны, **33,87%** нь бүрэн дунд, **37,54** % нь бүрэн бус дунд, **4,70** % нь бага буюу боловсролгүй хүмүүс эзлэв.

Хөдөлмөрийн насны **10000** хүнд дунджаар **123** ажилгүйчүүд ногдож байгаагийн дотор **Зуунмод, Баянхангай, Угтаал, Дэлгэрхаан, Эрдэнэ** сумдад харьцангуй их (**231-206** хүн) гарлаа.

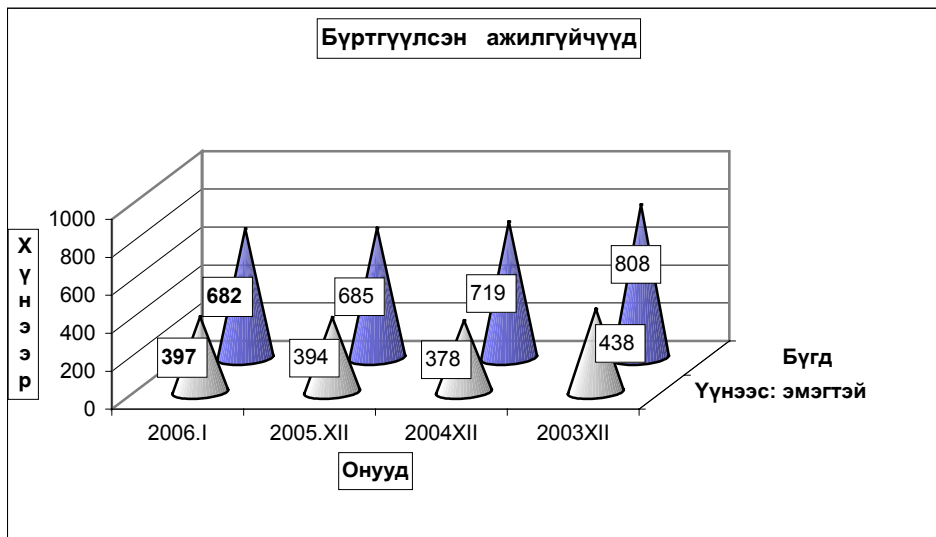

Бүртгүүлсэн Ажилгүйчүүдийн тайлант хугацааны эцэст
Number of unemployed registered persons , at the end of p

	Ажилгүйчүүд Unemployment			Дүнд эзлэх хувь		ЭЗ-ийн идэвхтэй хүнд эзлэх хувь	
	2004	2005	2006	2005	2006	Оны эцэст	
	1-30	1-30	1-30	1-30	1-30	2004	2005
БҮГД TOTAL	799	799	682	100.0%	100.0%	1.71%	1.63%
үүнээс: а. урьд нь ажилтай байсан	327	269	114	33.7%	16.7%		
б. анх удаа ажил эрж байгаа	472	494	568	61.8%	83.3%		
Ажилгүйчүүд насны бүлгээр: Unemployment:by age group	799	763	682	95.5%	100.0%		
16 - 24 настай	166	147	146	18.4%	21.4%		
25 - 34 настай	260	260	214	32.5%	31.4%		
35 - 44 настай	260	253	218	31.7%	32.0%		
45 - 60 настай	113	103	104	12.9%	15.2%		
Бүгдээс-эмэгтэй Total by- fem	435	407	397	50.9%	58.2%	1.90%	1.97%

Бүртгүүлсэн Ажилгүйчүүдийн 'Боловсролын түвшингээр
Number of unemployed registered persons , by educational level

	2003.XII	2004.XII	2005.XII	2006 он	
				I	I
Бүгд Total	808	719	685	682	682
үүнээс:Эмэгтэй of whom female	438	378	394	397	397
<i>Дээд боловсролтой</i> Higher education	82	71	64	63	63
<i>Тусгай дунд боловсролтой</i> Specialized secondary education	65	47	54	55	55
<i>Мэргэжлийн анхан шатны</i> Skilled workers	48	53	45	45	45
<i>Бүрэн дунд</i> Completed secondary school	179	184	229	231	231
<i>Бүрэн бус дунд</i> Non-completed secondary school	377	313	260	256	256
<i>Бага</i> Completed primary school	47	42	29	28	28
<i>Боловсролгүй</i> Uneducated persons	10	9	4	4	4

**Ажилгүйдлийн шалтгаан
UNEMPLOYED**

	Оны эхний 1 сард In the first 1 months		Тухайн сард particular months	
	БҮГД TOTAL	үүнээс Эм of whom female	БҮГД TOTAL	үүнээс Эм of whom female
БҮГД TOTAL	37	22	37	22
Орон тооны цомхтголоор				
Байгууллага татан буугдсан	1	1	1	1
Өөр газраас шилжиж ирсэн				
Сургууль төгссөн				
Цэргээс халагдсан				
Мэргэжлийн ажил олдоогүй				
Бусад	36	21	36	21
Ажилгүй-н бүртгэлээс хасагдса	20	10	20	10

**Бүртгүүлсэн ажилгүйчүүдээс ажилд орсон хүн
Number of unemployed entered into work**

	Оны эхний 1 сард In the first 1 months		Тайлант сард As months	
	БҮГД TOTAL	үүнээс Эм of whom female	БҮГД TOTAL	үүнээс Эм of whom female
БҮГД TOTAL	20	9	20	9
Улсын үйлдвэрийн газарт State enterprise	0	0	0	0
Төрийн, төсөвт байгууллагад Government organization	12	5	12	5
Компани Company	2	1	2	1
Хоршоо Cooperative	0	0		
Бусад газарт Others	6	3	6	3

**Ажилгүйчүүдийн тоог сумдаар үзүүлбэл.
UNEMPLOYED , BY - SOMS.**

	Ажилгүйчүүд Unemployed				Дүнд эзлэх хувь Composition , %			
	2003 12-30	2004 12-30	2005 12-30	2006 01-30	2003 12-30	2004 12-30	2005 12-30	2006 01-30
Алтанбулаг	16	6	22	20	2.0%	0.8%	3.2%	2.9%
Аргалант	20	16	16	16	2.5%	2.2%	2.3%	2.3%
Архуст	48	42	13	8	5.9%	5.8%	1.9%	1.2%
Батсүмбэр	44	28	44	44	5.4%	3.9%	6.4%	6.5%
Баян	44	17	12	22	5.4%	2.4%	1.8%	3.2%
Баяндэлгэр	2	3	7	9	0.2%	0.4%	1.0%	1.3%
Баянжаргалан	2	5	1	1	0.2%	0.7%	0.1%	0.1%
Баян-Өнжүүл	2	10	6	6	0.2%	1.4%	0.9%	0.9%
Баянхангай	26	25	21	21	3.2%	3.5%	3.1%	3.1%
Баянцагаан	6	6	2	2	0.7%	0.8%	0.3%	0.3%
Баянцогт	33	24	14	14	4.1%	3.3%	2.0%	2.1%
Баянчандмань	24	23	18	13	3.0%	3.2%	2.6%	1.9%
Борнуур	49	40	25	33	6.1%	5.6%	3.6%	4.8%
Бүрэн	6	11	30	30	0.7%	1.5%	4.4%	4.4%
Дэлгэрхаан	15	16	26	24	1.9%	2.2%	3.8%	3.5%
Жаргалант	13	8	18	18	1.6%	1.1%	2.6%	2.6%
Заамар	31	20	34	34	3.8%	2.8%	5.0%	5.0%
Лүн	27	30	17	17	3.3%	4.2%	2.5%	2.5%
Мөнгөнморьт	1	1	7	7	0.1%	0.1%	1.0%	1.0%
Өндөрширээт	20	14	8	8	2.5%	1.9%	1.2%	1.2%
Сүмбэр	10	8	1	1	1.2%	1.1%	0.1%	0.1%
Сэргэлэн	1	14	13	13	0.1%	1.9%	1.9%	1.9%
Угтаал	14	26	31	31	1.7%	3.6%	4.5%	4.5%
Цээл	41	38	20	20	5.1%	5.3%	2.9%	2.9%
Эрдэнэ	42	44	43	43	5.2%	6.1%	6.3%	6.3%
Эрдэнэсант	39	23	7	10	4.8%	3.2%	1.0%	1.5%
Зуунмод	232	221	229	217	28.7%	30.7%	33.4%	31.8%
Аймгийн дүн	808	719	685	682	100.0%	100.0%	100.0%	100.0%

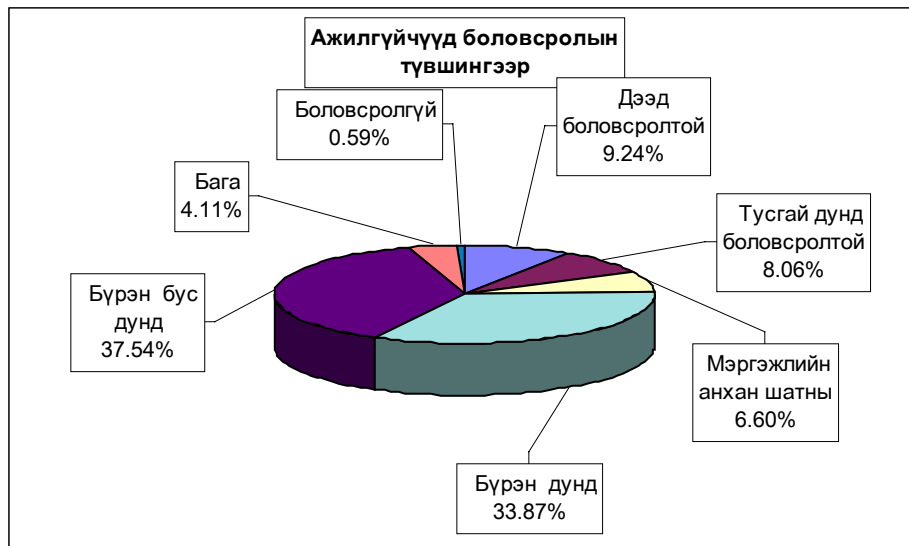

10000 ХҮН АМД НОГДОХ АЖИЛГҮЙЧҮҮДИЙГ СУМДААР ҮЗҮҮЛБЭЛ:

NUMBER OF UNEMPLOYED ENTERED INTO WORK, PERSONS PER 10000 POPULATION

	ЭЗ-ийн идэвхтэй хүн амд эзлэх хувь				Ажилд орсон хүн		Оны эхний хөдөлмөрийн насны 10000 хүнд ногдох ажилгүйчүүд			
	2003 12-30	2004 12-30	2005 12-30	2006 1-30	Оны эхнээс	Тайлант сард	2003 12-30	2004 12-30	2005 12-30	2006 1-30
Алтанбулаг	1.4%	1.0%	1.3%	1.2%	4	4	115	87	117	102
Аргалант	2.5%	2.2%	1.7%	1.6%			198	179	137	133
Архуст	4.9%	7.8%	1.6%	1.1%			226	446	121	81
Батсүмбэр	2.6%	1.5%	1.4%	1.3%			196	117	112	116
Баян	3.5%	3.6%	1.2%	2.4%			299	288	99	176
Баяндэлгэр	0.3%	0.3%	1.1%	1.4%			21	23	87	120
Баянжаргалан	0.0%	0.5%	0.1%	0.1%			0	43	11	11
Баян-Өнжүүл	0.1%	0.1%	0.4%	0.4%			12	12	37	37
Баянхангай	4.3%	3.9%	3.2%	2.8%			306	277	230	217
Баянцагаан	2.2%	0.4%	0.1%	0.1%			168	39	13	13
Баянцогт	5.5%	3.1%	1.4%	1.3%			468	273	125	117
Баянчандмань	2.2%	2.3%	1.8%	1.4%	3	3	135	121	90	63
Борнуур	2.6%	2.2%	1.1%	1.4%			217	188	96	119
Бүрэн	0.6%	0.3%	1.7%	1.8%			55	31	159	158
Дэлгэрхаан	1.8%	1.3%	2.4%	2.3%	6	6	154	117	223	207
Жаргалант	0.8%	0.5%	0.6%	0.6%			57	35	50	49
Заамар	1.4%	1.1%	1.5%	1.1%			103	90	102	91
Лүн	2.4%	2.4%	1.5%	1.4%			151	153	104	105
Мөнгөнморьт	0.0%	0.1%	0.9%	0.8%			0	8	59	59
Өндөрширээт	1.8%	1.8%	0.8%	0.8%	4	4	158	154	68	69
Сүмбэр	2.8%	1.1%	0.1%	0.1%			178	90	9	10
Сэргэлэн	0.5%	0.1%	1.5%	1.5%			33	8	113	113
Угтаал	3.5%	1.1%	2.8%	2.6%			248	91	218	209
Цээл	5.0%	3.4%	2.4%	2.4%			297	213	125	130
Эрдэнэ	3.5%	3.1%	2.7%	2.5%			232	204	212	206
Эрдэнэсант	2.3%	1.7%	0.4%	0.5%	1	1	172	123	23	32
Зуунмод	2.2%	3.2%	3.2%	2.5%	2	2	164	243	242	231
Аймгийн дүн	2.1%	1.71%	1.63%	1.5%	20	20	159	143	126	123

Том малын зүй бус хорогдол

2006 оны 2 сарын 1-ний байдлаар оны эхний малын 0.054 хувь буюу 966 том мал зүй бусаар хорогдсон нь 2005 оны мөн үеэс 6.9 хувь 72 толгойгоор; 1997-2005 оны мөн үеүдийн дунджаас 16.38 дахин 15832 толгойгоор тус бүр буурлаа.

Оны эхний адууны 0.06, үхрийн 0.04, хонины 0.05, ямааны 0.06 хувь нь тус бүр хорогдов. Нийт хорогдсон малын **17.49 хувь нь 169 хээлтэгч мал, 34.16 хувь буюу 330 нь өвчнөөр** хорогдлоо.

Хамгийн их хорогдолтой **Эрдэнэсант, Мөнгөнморьт, Баяндэлгэр, Батсүмбэр, Лүн** сумд *оны эхний малынхаа 0.25-0.12 хувь 372-66 том мал зүй бусаар* хорогдуулсан нь аймгийн бүх хорогдолын **77.01 хувийг** (бүгд **744** толгой) эзлэв.

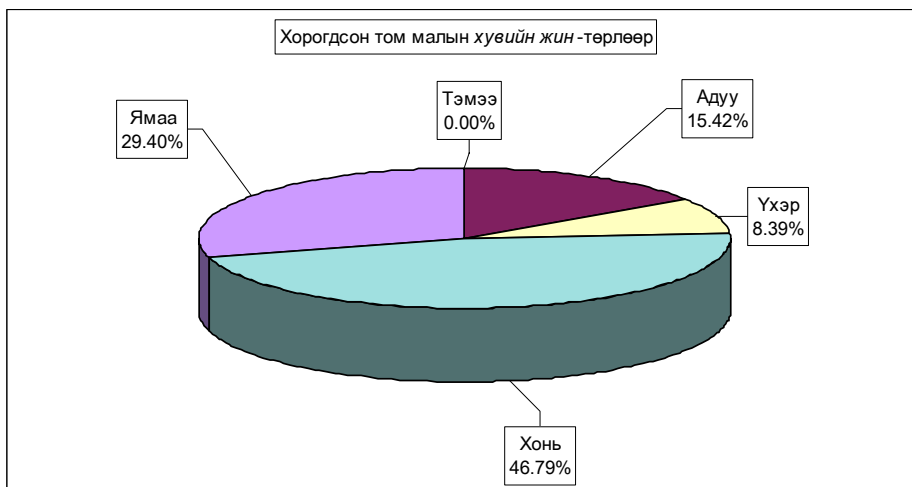

Хорогдсон мал - эхний 1 сард

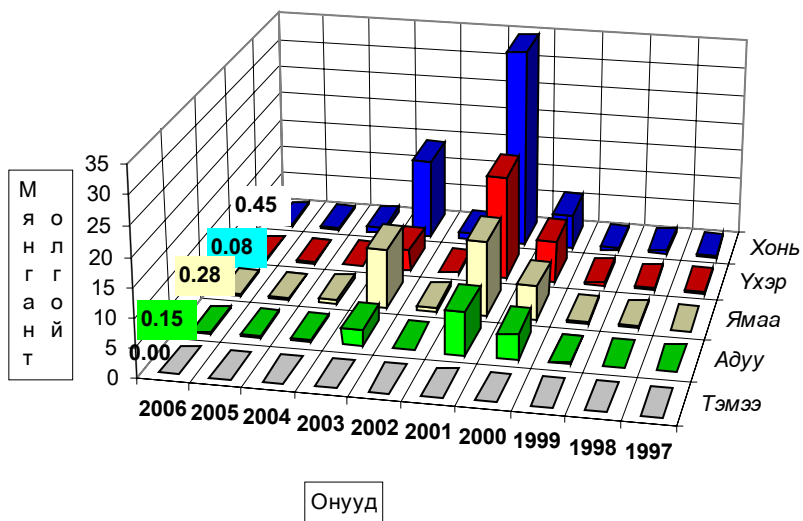

**Том малын хорогдлын
оны эхний мald эзлэх хувь-(Эхний 1 сараар)**

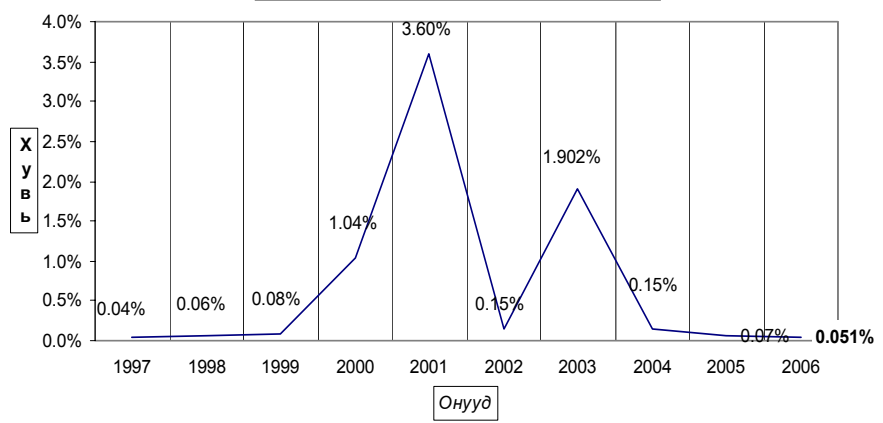

Том малын зүй бус хорогдол - Natural losses of adult animals

	Эхний 1 сард - as of first 1 months											
	1997	1998	1999	2000	2001	2002	2003	2004	2005	Дундаж 1997- 2005	2006	
Тэмээ				12	34		6				13	
Адуу	66	148	179	4152	7261	275	2706	303	206	1886	149	
Үхэр	230	207	583	7183	18043	314	3742	291	125	3824	81	
Хонь	373	653	621	5862	34686	1239	13807	887	389	7266	452	
Ямаа	56	184	298	5776	12758	610	10128	714	318	3816	284	
Бүгд	725	1192	1681	22985	72782	2438	30389	2195	1038	16798	966	
	(сумаар-by soms)											
Алтанбулаг	70	45	115	360	4164	460	1693			863		
Аргалант	64	94	104		1073	68	97	113	48	202	43	
Архуст		58	99	197	6076	98	114		12	830		
Батсүмбэр	16	21	316		7171	168	163		192	982	75	
Баян			57		3895		21			568		
Баяндэлгэр	22	56	150		1386	84	791	568	59	382	97	
Баянжаргалан		4		30	7122	593				1107		
Баян-Өнжүүл		25	34	1992	1105	68				403		
Баянхангай		40	39	63	1308	14	291	12		221	3	
Баянцагаан				105	21757		55			3653		
Баянцогт	239	112	25	161	1599	49	1337	19	43	443	42	
Баянчандмань	95	20	52	154	509	19	662	180	17	211		
Борнуур	22	4	49	14	1343	32	697	47	17	276	15	
Бүрэн		36	105	15019	775	119	2142	71		2283		
Дэлгэрхаан				2416	120	22				320		
Жаргалант		98	53	35	736	53	2600	57	51	454	16	
Заамар	12				604	127	10405	69	85	1402		
Лүн	53	40	50	149	2141	89	3542		153	758	134	
Мөнгөнморьт	19	17	49	81	50	12	76	125	78	54	66	
Өндөрширээт	16			91	1425	72	2511	265	28	730	19	
Сүмбэр	10		60	11	747	38	104		50	139	21	
Сэргэлэн		6	34		1935	134	194	194		312		
Угтаал		32	87	57	850	12	1408	300	108	343	44	
Цээл		1	27		125	39	1364	169		216		
Эрдэнэ		183	38		611	68	45	6	97	119	18	
Эрдэнэсант		281	13	2004	4065					795	372	
Зуунмод	87	19	125	46	90		77			56	1	
Бүгд	725	1192	1681	22985	72782	2438	30389	2195	1038	16798	966	
Төвийн бүс	157	95	308	2503	29051	662	2019	194		3888	1	
Зүүн бүс	41	318	393	308	19140	855	1047	699	246	2561	181	
Баруун бүс	81	430	321	19799	11413	494	21663	886	374	6162	572	
Хойд бүс	446	349	659	375	13178	427	5660	416	418	2436	212	

Том малын зүй бус хорогдол - Natural losses of adult animals

	Оны эхний малд эзлэх хувь-Percentage of losses to total											
	livestock at beginning of year											
	Эхний 1 сард - as of first.1 months											
	1997	1998	1999	2000	2001	2002	2003	2004	2005	дундаж 1997- 2005	2006	
Тэмээ				0.29%	0.94%		0.22%				0.37%	
Адуу	0.03%	0.05%	0.06%	1.37%	2.91%	0.14%	1.46%	0.18%	0.12%	0.78%	0.06%	
Үхэр	0.10%	0.08%	0.22%	2.98%	9.79%	0.26%	3.42%	0.32%	0.14%	2.05%	0.04%	
Хонь	0.04%	0.06%	0.05%	0.50%	3.15%	0.14%	1.71%	0.12%	0.05%	0.73%	0.05%	
Ямаа	0.02%	0.04%	0.06%	1.17%	2.64%	0.13%	2.05%	0.15%	0.06%	0.83%	0.06%	
Бүгд	0.04%	0.06%	0.08%	1.04%	3.60%	0.15%	1.90%	0.15%	0.07%	0.89%	0.05%	
	(сумаар-by soms)											
Алтанбулаг	0.06%	0.03%	0.09%	0.23%	3.05%	0.49%	1.76%			0.72%		
Аргалант	0.11%	0.16%	0.17%		2.24%	0.17%	0.27%	0.28%	0.12%	0.40%	0.08%	
Архуст		0.12%	0.20%	0.40%	12.52%	0.27%	0.36%		0.04%	1.98%		
Батсүмбэр	0.03%	0.03%	0.47%		13.86%	0.32%	0.28%		0.36%	1.76%	0.13%	
Баян			0.07%		5.80%		0.07%			1.02%		
Баяндэлгэр	0.03%	0.08%	0.20%		2.40%	0.15%	1.28%	0.87%	0.09%	0.59%	0.15%	
Баянжаргалан		0.01%		0.03%	7.62%	1.01%				1.43%		
Баян-Өнжүүл		0.02%	0.02%	1.41%	0.94%	0.07%				0.35%		
Баянхангай		0.13%	0.10%	0.15%	2.73%	0.03%	0.67%	0.03%		0.55%	0.01%	
Баянцагаан				0.06%	18.08%		0.08%			3.20%		
Баянцогт	0.33%	0.17%	0.04%	0.24%	2.34%	0.10%	3.26%	0.05%	0.11%	0.75%	0.07%	
Баянчандмань	0.26%	0.06%	0.15%	0.54%	1.63%	0.07%	2.41%	0.76%	0.07%	0.70%		
Борнуур	0.04%	0.01%	0.08%	0.03%	2.21%	0.06%	1.31%	0.10%	0.04%	0.50%	0.03%	
Бүрэн		0.03%	0.07%	9.26%	0.64%	0.10%	1.98%	0.07%		1.76%		
Дэлгэрхаан				3.32%	0.27%	0.05%				0.56%		
Жаргалант		0.18%	0.09%	0.05%	0.99%	0.09%	3.91%	0.14%	0.12%	0.76%	0.03%	
Заамар	0.02%				0.61%	0.13%	14.22%	0.13%	0.16%	1.76%		
Лүн	0.06%	0.04%	0.04%	0.11%	1.60%	0.08%	3.21%		0.17%	0.67%	0.12%	
Мөнгөнморьт	0.07%	0.06%	0.15%	0.28%	0.18%	0.04%	0.22%	0.41%	0.25%	0.18%	0.22%	
Өндөрширээт	0.02%			0.10%	1.65%	0.09%	3.30%	0.41%	0.04%	0.91%	0.02%	
Сүмбэр	0.04%		0.21%	0.04%	2.80%	0.20%	0.47%		0.28%	0.59%	0.09%	
Сэргэлэн		0.01%	0.03%		2.41%	0.28%	0.44%	0.44%		0.43%		
Угтаал		0.05%	0.12%	0.09%	1.18%	0.02%	2.78%	0.72%	0.26%	0.56%	0.07%	
Цээл		0.00%	0.05%		0.20%	0.07%	2.42%	0.51%		0.41%		
Эрдэнэ		0.26%	0.05%		0.79%	0.09%	0.06%	0.01%	0.12%	0.16%	0.02%	
Эрдэнэсант		0.17%	0.01%	1.10%	2.87%					0.54%	0.25%	
Зуунмод	0.19%	0.04%	0.25%	0.13%	0.34%		0.38%			0.16%	0.00%	
Бүгд	0.04%	0.06%	0.08%	1.04%	3.60%	0.15%	1.90%	0.15%	0.07%	0.89%	0.05%	
Төвийн бүс	0.03%	0.02%	0.05%	0.43%	6.03%	0.20%	0.63%	0.06%		0.85%	0.00%	
Зүүн бүс	0.01%	0.09%	0.10%	0.08%	5.14%	0.30%	0.36%	0.22%	0.08%	0.75%	0.05%	
Баруун бүс	0.01%	0.05%	0.04%	2.20%	1.41%	0.07%	3.21%	0.16%	0.07%	0.81%	0.09%	
Хойд бүс	0.13%	0.10%	0.17%	0.11%	3.65%	0.14%	1.85%	0.16%	0.16%	0.73%	0.07%	



А Ж Ү Й Л Д В Э Р

Өмчийн бүх төрлийн аж үйлдвэрийн газрууд оны эхний **01** сард (2000 оны үнээр, зэрэгцүүлсэн үнэнд шилжүүлснээр) **312.54** сая ₮-ийн бүтээгдэхүүн үйлдвэрлэсэн нь өмнөх оны мөн үеэс **10.1 хувь** буюу **28.61** сая ₮-өөр **өслөө**. Аймгийн нийт бүтээгдэхүүний үйлдвэрлэл өссөн нь хэвлэл, хүнсний үйлдвэрлэлээс бусад салбарын үйлдвэрлэл өмнөх оноос **22.9-84.4 хувь** буюу **1.78-46.19** сая ₮-өөр өссөнтэй холбоотой юм.

Оны үнээр нийт бүтээгдэхүүний үйлдвэрлэлтэнд эзлэх сумдын үйлдвэрлэсэн бүтээгдэхүүний хувийн жингээс үзэхэд **Зуунмод, Баянчандмань, Жаргалант, Борнуур, Батсүмбэр, Заамар, Баян, Баяндэлгэр, Баянхангай, Аргалант, Лүн** сумд **56.31-2.23** (эдгээр сумдын үйлдвэрлэлт **86.56**) хувийг эзлэв.

Оны эхний 1 сарын байдлаар аймгийн нийт үйлдвэрлэлтэнд дулааны эрчим хүч 79.3, хувцас үйлдвэрлэл 12.46, хүнсний бүтээгдэхүүний үйлдвэрлэл 5.98 хувийг тус тус эзлэв.

АЖ ҮЙЛДВЭРИЙН НИЙТ ҮЙЛДВЭРЛЭЛТ салбараар, 2000 оны зэрэгцүүлэх үнээр,
МЯН.ТӨГ

GROSS INDUSTRIAL OUTPUT, by division, at constant prices of 2000 / mln tog/

АЖ ҮЙЛДВЭРИЙН САЛБАР INDUSTRIAL SECTOR	2005	2006	2005	2006	Дүнд эзлэх % Percentage share to total		2006% 2005%
	I	I	I-I	I-I	2005 -I-I	2006 -I-I	
Нийт дүн Total	283.93	312.54	283.93	312.54	100.0	100.0	110.1%
Ашигт малтмал олборлолт mining and quarrying	0.00	0.00	0.00	0.00	0.00%	0.00%	0.0%
Боловсруулах аж үйлдвэр / manufacturing/	82.4	64.8	82.4	64.8	29.03	20.74	78.7%
Хүнсний бүтээгдэхүүн, ундаа үйлдвэрлэл Manufacture of food products and beverages	50.28	18.69	50.28	18.69	17.71%	5.98%	37.2%
Сүү, сүүн бүтээгдэхүүн үйлдвэрлэл Manufacture of dairy products	0	0.00	0	0.00	0.000%	0.000%	
Үр тарианы гурил, цардуул, малын тэжээл Manufacture of grain mill products, starches, starch products, and prepared animal feeds	0.25	0.00	0.25	0.00	0.09%	0.00%	0.0%
Хүнсний бусад бүтээгдэхүүний, үйлдвэрлэл Manufacture of other food products	5.68	9.76	5.68	9.76	2.00%	3.12%	171.9%
Ундаа үйлдвэрлэл/согтууруулах ундаа ороод/ Manufacture of beverages	44.36	8.93	44.36	8.93	15.62%	2.86%	20.1%
Нэхмэлийн үйлдвэрлэл Manufacture of textiles	0.95	0.48	0.95	0.48	0.33%	0.15%	50.6%
Хувцас үйлдвэрлэл, үслэг арьс боловсруулалт Manufacture of wearing apparel dressing and dyeing of fur	18.40	35.26	18.40	35.26	6.48%	11.28%	191.6%
Арьс шир боловсруулах, ширэн эдлэл, гутал үйлдвэрлэл Tanning, dressing of leather, manufacture of luggage, handbags, saddlery harnesses, footwear	2.06	3.23	2.06	3.23	0.72%	1.03%	156.9%
Мод, модон эдлэл Manufacture of wood and wooden products	2.10	3.88	2.10	3.88	0.74%	1.24%	184.4%
Нийтлэх, хэвлэх, дуу бичлэг хийх ажиллагаа Publishing, printing and reproduction of recorded media	8.40	2.37	8.40	2.37	2.96%	0.76%	28.2%
Төмрийн үйлдвэрлэл Manufacture of basic metals	0.22	0.91	0.22	0.91	0.08%	0.29%	421.0%
Цахилгаан, дулаан, уур үйлдвэрлэл Electricity, thermal energy, steam	201.52	247.71	201.52	247.71	71.0	79.3	122.9%
Цахилгаан, дулаан, уур үйлдвэрлэл Electricity, thermal energy, steam	200.75	246.95	200.75	246.95	99.62	99.69	123.0%
Ус ариутгал, усан хангамж Collection, purification and distribution of water	0.76	0.76	0.76	0.76	0.38	0.31	99.8%

АЖ ҮЙЛДВЭРИЙН БҮТЭЭГДЭХҮҮНИЙ ҮЙЛДВЭРЛЭЛТ , оны үнээр
SALES OF INDUSTRIAL OUTPUT, at current price

мян -₮, mIn.tog

/сумдаар/	Бүтэн 1 сарын гүйцэтгэл			Дүнд эзлэх хувь Percentage share to total		
	2004 он	2005 он	2006 он	2004	2005	2006
Алтанбулаг	3,325.0	3,450.0	2,846.7	1.08	1.29	0.96
Аргалант	5,110.5	6,016.6	7,258.0	1.66	2.26	2.45
Архуст	2,609.3	8,609.3	1,394.3	0.85	3.23	0.47
Батсүмбэр	5,669.3	4,817.0	9,126.5	1.84	1.81	3.08
Баян	1,132.5	1,377.5	7,999.7	0.37	0.52	2.70
Баяндэлгэр	4,971.9	5,902.4	7,008.0	1.61	2.21	2.36
Баянжаргалан	1,195.0	1,310.0	2,126.7	0.39	0.49	0.72
Баян-Өнжүүл	680.0	930.0	1,570.0	0.22	0.35	0.53
Баянхангай	3,693.7	7,245.3	6,970.2	1.20	2.72	2.35
Баянцагаан	2,100.0	2,100.0	1,512.4	0.68	0.79	0.51
Баянцогт	3,169.1	3,766.1	1,153.4	1.03	1.41	0.39
Баянчандмань	8,348.6	13,390.0	12,641.0	2.71	5.02	4.26
Борнуур	1,809.0	8,834.0	11,092.6	0.59	3.31	3.74
Бүрэн	1,102.0	4,407.5	1,951.0	0.36	1.65	0.66
Дэлгэрхаан	791.7	2,168.6	3,139.6	0.26	0.81	1.06
Жаргалант	6,726.5	6,306.5	12,161.4	2.18	2.36	4.10
Заамар	8,697.7	10,221.4	9,000.0	2.82	3.83	3.04
Лүн	6,510.5	5,066.3	6,615.0	2.11	1.90	2.23
Мөнгөнморьт	2,306.3	4,718.2	2,344.0	0.75	1.77	0.79
Өндөрширээт	8,052.2	6,858.4	894.4	2.61	2.57	0.30
Сүмбэр	12.0	1,033.3	389.6	0.00	0.39	0.13
Сэргэлэн	1,505.0	1,965.0	841.0	0.49	0.74	0.28
Угтаал	6,960.0	6,494.4	4,841.0	2.26	2.43	1.63
Цээл	9,955.0	2,369.5	5,162.0	3.23	0.89	1.74
Эрдэнэ	3,326.7	3,122.7	4,967.7	1.08	1.17	1.68
Эрдэнэсант	6,948.0	8,521.0	4,537.7	2.25	3.19	1.53
Зуунмод	201,572.2	135,727.5	166,960.1	65.39	50.89	56.31
Аймгийн дүн	308,279.7	266,728.5	296,504.0	100.0	100.0	100.0
Төвийн бүс	209,182.2	144,172.5	173,730.2	67.85	54.05	58.59
Зүүн бүс	15,541.7	25,040.1	25,840.4	5.04	9.39	8.72
Баруун бүс	52,710.8	53,352.4	43,110.9	17.10	20.00	14.54
Хойт бүс	30,845.0	44,163.5	53,822.5	10.01	16.56	18.15

Аж үйлдвэрийн бүтээгдэхүүний үйлдвэрлэлийн тархалтыг газрын зургаар үзүүлбэл.

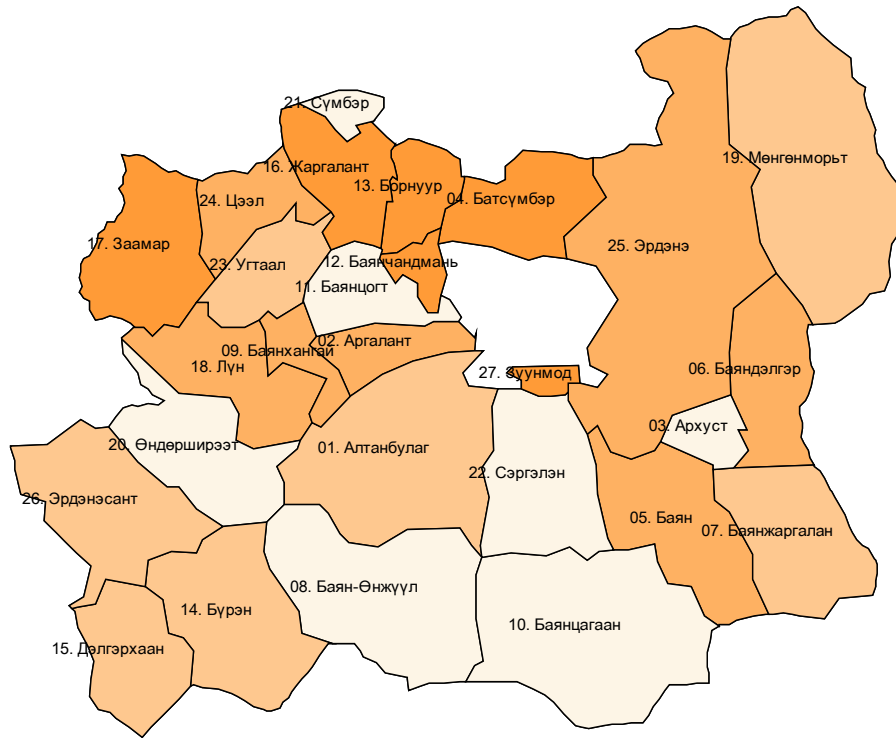

Интервал-1000₮-ээр	Сумын тоо
389.6 - 1570.0	7
1570.1 - 4841.0	7
4841.1 - 7999.7	7
7999.8 - 166960.1	6
Missing data	

Source MN_Tuv Stat

**ГОЛ НЭР ТӨРЛИЙН БҮТЭЭГДЭХҮҮН ҮЙЛДВЭРЛЭЛТ
PRODUCTION OF MAJOR COMMODITIES**

Гол нэр төрлийн бүтээгдэхүүн	MAJOR COMMODITIES	Хэмжих нэгж	units	2005 I	2006 I	2006 -I 2005 -I
Цахилгаан дулааны эрчим хүч үйлдвэрлэл, усан хангамж			Electricity, thermal energy band water supp			
Дул. Эрчим хүч	Thermal energy	мян,г,кл	thous.Gcal	23.9	29.4	123.0
Түгээсэн цэвэр ус	Distribution water	мян/м3	thous.m3	13.7	10.8	78.8
Сувагжуулалт	Collection, purification and distribution water	мян/м3	thous.m3	4.1	4.1	100.0
Уул уурхай, олборлох аж үйлдвэр			Mining and duarrind			
Алт	Gold	кг	kg			0.0
Вольфром	Вольфром	кг	kg			0.0
Боловсруулах аж үйлдвэр			Manufacturing			
Монгол дээл, тэрлэг бүгд	Mongolian traditional costume "DEEL"	ширхэг	pieces	292	1126	385.6
Сүлжмэл эдлэл	Knitted goods	мян,тег	thous.teg	948.0	480.0	50.6
Савхин гутал бүгд	Leather footwear	хос	pairc	20	123	615.0
Эмэгтэй хослол	Female suits	хос	pairc	15	20	133.3
Эсгий гутал бүгд	felt boots	хос	pairc	420	467	111.2
Хивс	Carpet	мян,кв,м	thous.m2			0.0
Хэрэглээний мод	Wood as a fuel	мян,м3	thous.m3	0.0	0.0	0.0
Гурил	Wheat flour	тонн	tons	1.0	0.0	0.0
Талх	Bread	тонн	tons	12.0	7.5	62.5
Нарийн боов	bakery products	тонн	tons	2.5	8.9	356.0
Арвайн гурил	bakery flour	тонн	tons			0.0
Савхин дээл, куртка	Leather jacket	ширхэг	pieces			0.0
Костюм	Suits	хос	pairc	0		0.0
Гэрийн мод, модон эдлэл	Wood and wooden articles	мян,тег	thous.teg	486.6	3072.0	631.3
Ундаа	Soft drinks	мян,литр	thous.l	3.5	1.2	34.3
Зүсмэл материал	Sawn wood	мян,м3	thous.m3	0.2	0.1	50.0
Тэжээл	Fodder	тонн	tons	0.3	0.0	0.0
Куртка	Jacket	ширхэг	pieces			
Цамц, Желет	Sweater	ширхэг	pieces	6775	20015	295.4
Өмд	Troosers @ pants	ширхэг	pieces	16399	17582	107.2
Шорт	shorts	ширхэг	pieces		8500	
Жинсэн юбка		ширхэг	pieces			
Пальто	Overcoat	ширхэг	pieces			
Алт, мөнгөн эдлэл	Jewellery	ширхэг	pieces		2	
Хөвөнтэй бээлий	Cotton mittens	хос	pairc			
Зуух, яндан, пийшин	oven, chimney	ширхэг	pieces	16	19	118.8
Төмөр эдлэл		мян,тег	thous.teg		580.0	
Барилгын хаалга, цонх	Building door and windows	мян,м,кв	thous.m2			
Архи, дарс	Alcohol drinks	мян, литр	thous.l	18.50	3.7	20.0
Сонин	Newspaper	мхдх	min.pr.p			
Ном товхимол	Book	мхдх	min.pr.p	14.0	0.2	1.4
Хүснэгт маягт	Charters	мхдх	min.pr.p		187.5	
Бланк / бусад	Blank /others/	мян,ш	min.pieces			
Спорт хослол	Sports clothes	хос	pairc			
Эсгий	Felt	мян,м	thous.m			
Угаасан ноос		тонн	tons			
Сүү,сүүн бүтээгдэхүүн	Milk, milk products	мян,тег	thous.teg			

Энэ сард аж үйлдвэрийн гол нэр төрлийн 24 бүтээгдэхүүнээс 14 нэрийн бүтээгдэхүүний үйлдвэрлэл өнгөрсөн оны мөн үеэс нэмэгдлээ. Нэр төрлөөр нь үзвэл нарийн боов, монгол дээл, савхин болон эсгий гутал, эмэгтэй хослол, цамц, өмд, шорт, алтан эдлэл, гэрийн хэрэглэл, зуух яндан, төмөр эдлэл, хүснэгт маягт, дулаан үйлдвэрлэлт зэрэг бүтээгдэхүүний үйлдвэрлэл өсч, талх, улаан буудайн гурил, хивэг, архи дарс, ундаа, цэвэр ус борлуулалт, сүлжмэл эдлэл, ном товхимол, зүсмэл материал зэрэг 9 нэрийн бүтээгдэхүүний үйлдвэрлэл буурч, сувагуулалт өнгөрсөн оны хэмжээнд байна.

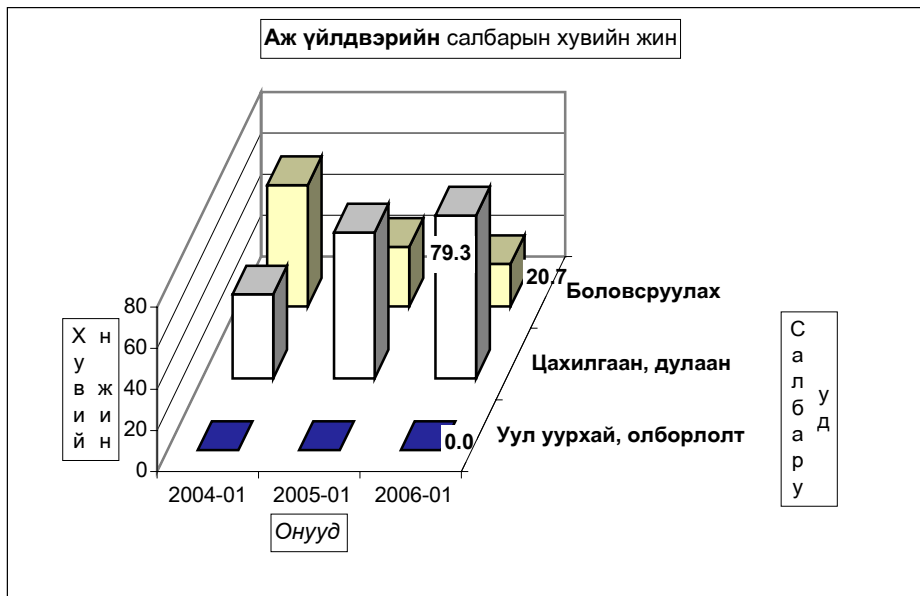

Аж үйлдвэрийн салбарын дүнгээр оны эхний 01 сард оны үнээр 290,12 сая ₮-ийн бүтээгдэхүүн борлуулсан нь өнгөрсөн оны мөн үеийнхээс 22.7 хувь буюу 53.6 сая ₮-өөр өсөв. 2006 оны эхний сард томсгосон салбараар ундаа, сүлжмэл эдлэл, хэвлэлийн борлуулалт, ус ариутгал, усан хангамжаас бусад бүтээгдэхүүний борлуулалт өнгөрсөн оны мөн үеэс 2.3-107.1 хувь буюу 2.22 –47.66 сая ₮-өөр өссөн нь нөлөөлжээ.

Оны үнээр нийт борлуулалтанд сумдын борлуулсан бүтээгдэхүүний эзлэх хувийн жинг зэрэгцүүлж үзэхэд Зуунмод, Баянчандмань, Жаргалант, Борнуур, Заамар, Батсүмбэр, Баян, Аргалант, Баяндэлгэр, Баянхангай, Лүн сумд 55.35-2.28 (эдгээр сумдын борлуулалт 86.33хувийг эзлэв.

Аймгийн нийт борлуулалтын 58.62 хувь нь дулааны, 41.38 хувь нь боловсруулах аж үйлдвэрийн борлуулалт эзлэв.

АЖ ҮЙЛДВЭРИЙН БОРЛУУЛСАН БҮТЭЭГДЭХҮҮН, оны үнээр, сая төг
SOLD PRODUCTION OF INDUSTRY, at current price, mln tog

АЖ ҮЙЛДВЭРИЙН САЛБАР INDUSTRIAL SECTOR	2005 I	2006 I	2005 I-I	2006 I-I	Үүнээс: Гадаадад Of which: Abroad	Дүнд эзлэх % Percentage share to total		2006% 2005%
						2005-I	2006-I	
						100.0	100.0	
Нийт дүн Total	236.52	290.12	236.52	290.12	78.70	100.0	100.0	122.7
Ашигт малтмал олборлолт mining and quarrying	0.00	0.00	0.00	0.00	0.0	0.0	0.0	0.0
Боловсруулах аж үйлдвэр / manufacturing/	96.68	120.05	96.68	120.05	78.70	40.9%	41.4%	124.2
Хүнсний бүтээгдэхүүн, ундаа үйлдвэрлэл Manufacture of food products and beverages	43.92	14.47	43.92	14.47		18.57	4.99	32.9
Сүү, сүүн бүтээгдэхүүн үйлдвэрлэл Manufacture of dairy products	0.42	0.00	0.42	0.00		0.96	0.00	0.0
Үр тарианы гурил, цардуул, малын тэжээл Manufacture of grain mill products, Starches, starch products, and prepared animal feeds	0.40	0.00	0.40	0.00		0.91	0.00	0.0
Хүнсний бусад бүтээгдэхүүний, үйлдвэрлэл Manufacture of other food products	5.93	8.15	5.93	8.15		13.50	56.32	137.4
Ундаа үйлдвэрлэл/согтууруулах ундаа ороод/ Manufacture of beverages	37.17	6.32	37.17	6.32		84.63	43.68	17.0
Нэхмэлийн үйлдвэрлэл Manufacture of textiles	0.60	0.48	0.60	0.48		0.25	0.17	80.0
Хувцас үйлдвэрлэл, үслэг арьс боловсруулалт Manufacture of wearing apparel dressing and dyeing of fur	44.51	92.17	44.51	92.17	78.70	18.82	31.77	207.1
Арьс шир боловсруулах, ширэн эдлэл, гутал үйлдвэрлэл Tanning, dressing of leather, manufacture of luggage, handbags, saddlery harnesses, footwear	2.15	3.57	2.15	3.57		0.91	1.23	166.0
Мод, модон эдлэл Manufacture of wood and wooden products	3.81	7.27	3.81	7.27		1.61	2.51	190.8
Нийтлэх, хэвлэх, дуу бичлэг хийх ажиллагаа Publishing, printing and reproduction of recorded media	1.54	0.93	1.54	0.93		0.65	0.32	60.4
Төмрийн үйлдвэрлэл Manufacture of basic metals	0.15	1.16	0.15	1.16		0.06	0.40	773.3
Цахилгаан, дулаан, уур үйлдвэрлэл Electricity, thermal energy, steam	139.84	170.07	139.84	170.07	0.00	59.12%	58.62%	121.6
Цахилгаан, дулаан, уур үйлдвэрлэл Electricity, thermal energy, steam	129.79	161.39	129.79	161.39		92.61	94.89	124.3
Ус ариутгал, усан хангамж Collection, purification and distribution of water	10.05	8.68	10.05	8.68		7.19	5.11	86.4

АЖ ҮЙЛДВЭРИЙН БҮТЭЭГДЭХҮҮНИЙ БОРЛУУЛАЛТ, оны үнээр
SALES OF INDUSTRIAL PRODUCTION, at current price
мян -т, m ln tog

/сумдаар/	Бүтэн 1 сарын гүйцэтгэл			Дүнд эзлэх хувь Percentage share to total		
	2004 он	2005 он	2006 он	2004	2005	2006
Алтанбулаг	3,100.0	3,300.0	2,846.7	1.06	1.40	0.98
Аргалант	5,110.5	6,016.6	7,258.0	1.75	2.55	2.50
Архуст	2,609.3	8,609.3	1,394.3	0.89	3.65	0.48
Батсүмбэр	5,669.3	4,817.0	9,126.5	1.94	2.04	3.15
Баян	1,132.5	1,377.5	7,999.7	0.39	0.58	2.76
Баяндэлгэр	5,039.5	6,217.4	7,008.0	1.72	2.63	2.42
Баянжаргалан	1,195.0	1,310.0	2,126.7	0.41	0.55	0.73
Баян-өнжүүл	680.0	930.0	1,570.0	0.23	0.39	0.54
Баянхангай	3,693.7	7,245.3	6,970.2	1.26	3.07	2.40
Баянцагаан	2,100.0	2,100.0	1,512.4	0.72	0.89	0.52
Баянцогт	3,227.1	3,800.1	1,153.4	1.10	1.61	0.40
Баянчандмань	8,348.6	13,390.0	12,641.0	2.86	5.67	4.36
Борнуур	1,413.0	12,050.0	11,092.6	0.48	5.10	3.82
Бүрэн	1,102.0	4,407.5	1,951.0	0.38	1.87	0.67
Дэлгэрхаан	791.7	2,168.6	3,139.6	0.27	0.92	1.08
Жаргалант	6,726.5	6,306.5	12,161.4	2.30	2.67	4.19
Заамар	8,697.7	10,221.4	9,000.0	2.98	4.33	3.10
Лүн	5,576.5	5,051.9	6,615.0	1.91	2.14	2.28
Мөнгөнморьт	2,306.3	4,426.0	2,344.0	0.79	1.87	0.81
Өндөрширээт	8,052.2	6,856.4	894.4	2.76	2.90	0.31
Сүмбэр	12.0	1,033.3	389.6	0.00	0.44	0.13
Сэргэлэн	1,505.0	1,965.0	841.0	0.51	0.83	0.29
Угтаал	6,960.0	6,494.4	4,841.0	2.38	2.75	1.67
Цээл	9,955.0	2,369.5	5,162.0	3.41	1.00	1.78
Эрдэнэ	3,406.7	3,122.7	4,967.7	1.17	1.32	1.71
Эрдэнэсант	6,948.0	8,521.0	4,537.7	2.38	3.61	1.56
Зуунмод	186,885.8	101,988.4	160,581.8	63.95	43.20	55.35
Аймгийн дүн	292,243.9	236,097.8	290,125.7	100.0	100.0	100.0
Төвийн бүс	194,270.8	110,283.4	167,351.9	66.48	46.71	57.68
Зүүн бүс	15,689.3	25,062.9	25,840.4	5.37	10.62	8.91
Баруун бүс	51,776.8	53,338.0	43,110.9	17.72	22.59	14.86
Хойт бүс	30,507.0	47,413.5	53,822.5	10.44	20.08	18.55

Аж үйлдвэрийн салбарт 2006 оны **01-р** сард нийт **1428** хүн ажиллаж бүтээмж **218.7** мянган ₮ байгаа нь өнгөрсөн оны мөн үеэс **14.1**, 2004 оноос **101.6** хувиар тус тус **өсөв**.

АЖ ҮЙЛДВЭРИЙН АЖИЛЛАГСДЫН ТОО, сарын эцэст
EMPLOYMENT IN INDUSTRY, at the end of the month

АЖ ҮЙЛДВЭРИЙН САЛБАР INDUSTRIAL SECTOR	2004 I	2005 I	2006 I	Дүнд эзлэх хувь Percentage share to total			2006% 2005%
				2004	2005	2006	
Нийт дүн Total	1,697	1,482	1,428	100	100	100	96.4%
Ашигт малтмал олборлолт mining and quarrying	0	0	0	0.00%	0.00%	0.00%	0.0%
Боловсруулах аж үйлдвэр / manufacturing/	1,133	888	759	66.76%	59.92%	53.15%	85.5%
Хүнсний бүтээгдэхүүн, ундаа үйлдвэрлэл Manufacture of food products and beverages	209	119	76	12.32%	8.03%	5.32%	63.9%
ү Сүү, сүүн бүтээгдэхүүн үйлдвэрлэл Manufacture of dairy products	1	0	0	0.5%	0.0%	0.0%	0.0%
н Үр тарианы гурил, цардуул, малын тэжээл Manufacture of grain mill products, Starches, э starch products, and prepared animal feeds	6	2	0	2.9%	1.7%	0.0%	0.0%
с Хүнсний бусад бүтээгдэхүүний, үйлдвэрлэл Manufacture of other food products	61	46	36	29.2%	38.7%	47.4%	78.3%
Ундаа үйлдвэрлэл/согтууруулах ундаа ороод/ Manufacture of beverages	141	71	40	67.5%	59.7%	52.6%	56.3%
Нэхмэлийн үйлдвэрлэл Manufacture of textiles	6	6	10	0.354%	0.405%	0.700%	166.7%
Хувцас үйлдвэрлэл, үслэг арьс боловсруулалт Manufacture of wearing apparel dressing and dyeing of fur	791	691	564	46.61%	46.63%	39.50%	81.6%
Арьс шир боловсруулах, ширэн эдлэл, гутал үйлдвэрлэл Tanning, dressing of leather, manufacture of luggage, handbag, saddlery harness, footwear	67	31	50	3.95%	2.09%	3.5%	161%
Мод, модон эдлэл Manufacture of wood and wooden products	54	36	48	3.18%	2.43%	3.36%	133.3%
Нийтлэх, хэвлэх, дуу бичлэг хийх ажиллагаа Publishing, printing and reproduction of recorded media	3	3	3	0.177%	0.202%	0.210%	0.0%
Төмрийн үйлдвэрлэл Manufacture of basic metals	3	2	8	0.177%	0.135%	0.560%	400.0%
Цахилгаан, дулаан, уур үйлдвэрлэл Electricity, thermal energy, steam	564	594	669	33.24%	40.08%	46.85%	112.6%
Цахилгаан, дулаан, уур үйлдвэрлэл Electricity, thermal energy, steam	509	539	609	90.25	90.74	91.03	113.0%
Ус ариутгал, усан хангамж Collection, purification and distribution of water	55	55	60	9.75	9.26	8.97	109.1%

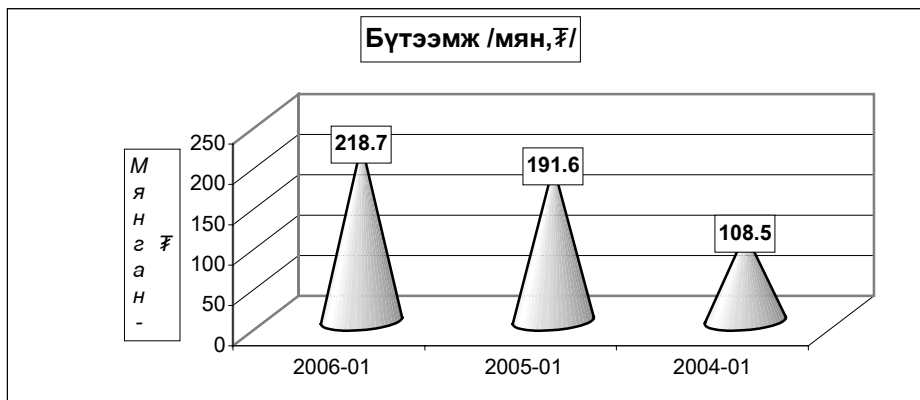

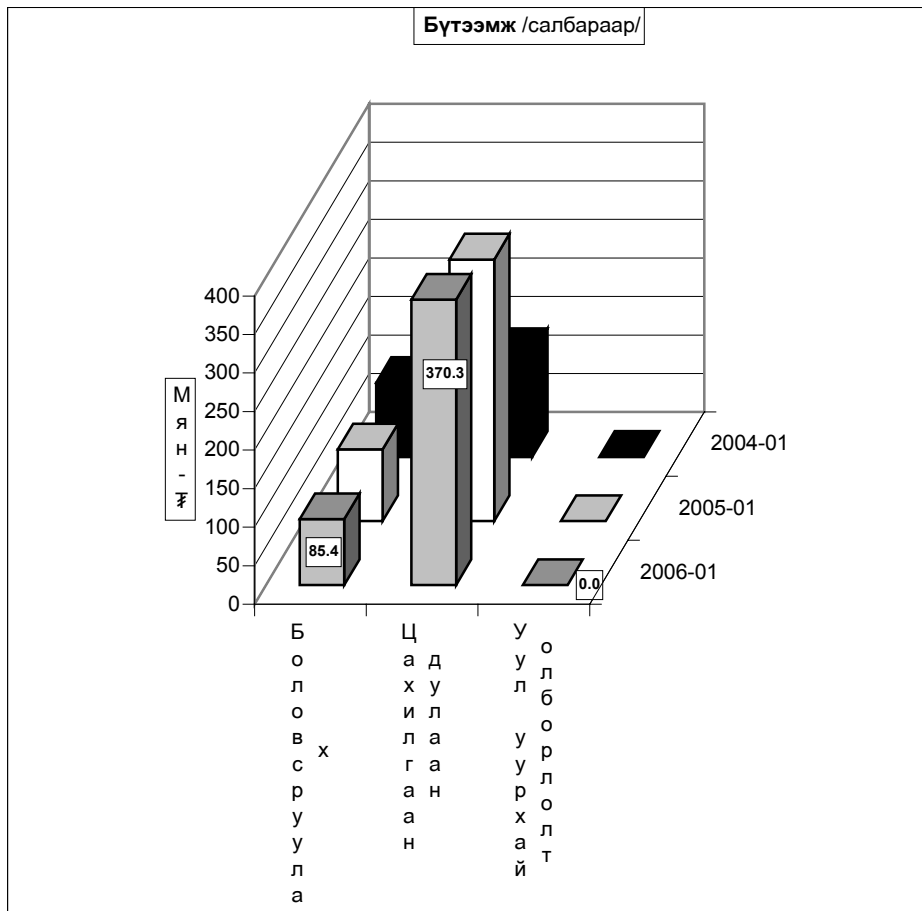

Ахуй үйлчилгээний байгууллагууд оны эхний **01** сард **264** цэгт **365** хүн ажиллаж, **38692.3** мянган ₮-ийн орлого үйлчилгээний ажил хийж **15204.9** мянган ₮-ийн зардал гаргаж **18519** хүнд үйлчилжээ. Нийт орлогын **31,7** хувь нь **оёдол**, **11.5** хувь нь **гутал**, **7.9** хувь нь **модон эдлэл**, **27.4** хувь нь **тээврийн хэрэгслийн болон ахуйн техникийн засвар**, **10.3** хувь нь **үсчин гоо засал, гэрэл зураг**, **2,69** хувь нь **халуун усны**, **8.51** хувь нь **бусад** үйлчилгээний орлого эзлэв.

Ахуйн үйлчилгээний газруудын орлогын гүйцэтгэлийг гол нэр төрлөөр үзүүлбэл:

Сумд	Бүгд		Оёдол		Гутал засвар		Ахуйн техникийн засвар		Үсчин, гоо засал		Гэрэл зураг		Халуун ус	
	Орлого	Үйлчлүүлсэн хүний тоо	Орлого	Үйлчлүүлсэн хүний тоо	Орлого	Үйлчлүүлсэн хүний тоо	Орлого	Үйлчлүүлсэн хүний тоо	Орлого	Үйлчлүүлсэн хүний тоо	Орлого	Үйлчлүүлсэн хүний тоо	Орлого	Үйлчлүүлсэн хүний тоо
Алтанбулаг	886.0	155	800.0	80	20.0	10			25.0	30	25.0	15	16.0	20
Аргалант	164.0	221			45.0	18			59.0	92	29.0	49	31.0	62
Архуст	198.0	44	150.0	10	28.0	14					20.0	20		
Батсүмбэр	108.0	142			7.5	3			12.0	7	26.5	60	62.0	72
Баян	2,056.0	242	2,000.0	200							36.0	22	20.0	20
Баяндэлгэр	2,530.0	485	280.0	35	2,250.0	450								
Баянжаргалан	420.4	108	372.0	62	20.9	8			8.8	16	18.7	22		
Баян-өнжүүл	1,293.3	238	720.0	82	22.0	10	90.0	15	52.5	48	28.8	72		
Баянхангай	1,111.0	282	480.0	60	48.0	39			36.0	17	49.0	71		
Баянцагаан	400.0	40	400.0	40										
Баянцогт	188.4	98	126.0	18							50.4	72		
Баянчандмань	817.0	535	51.0	16	38.0	25			103.0	96	58.0	81	52.0	108
Борнуур	2,204.4	577	1,464.8	33	183.5	63			205.4	209	194.3	124	156.4	148
Буран	0.0	0												
Дэлгэрхаан	404.0	99	200.0	29	100.0	14			48.0	31	56.0	25		
Жаргалант	365.0	168	55.0	5	60.0	5	30.0	3	150.0	120	50.0	20	20.0	15
Заамар	341.0	205	200.0	27	47.0	36			18.0	6	25.0	50	51.0	86
Лун	1,576.4	449	756.0	60	75.0	300			21.4	20				
Мөнгөнморьт	211.7	81	136.0	29	24.0	6			51.7	46				
Өндөрширээт	89.2	60			36.6	8			25.0	6	27.6	46		
Сүмбэр	414.0	75	200.0	25					16.0	10	18.0	30		
Сэргэлэн	0.0	0												
Угтаал	457.0	128	140.0	38	124.0	8			64.0	56	35.0	16		
Цээл	97.5	65							97.5	65				
Эрдэнэ	2,227.0	272	1,245.0	46					264.0	52	36.0	90	82.0	82
Эрдэнэсант	1,325.0	210	600.0	40	450.0	15			105.0	70	20.0	20		
Зуунмод	18,808.0	13,540	1,893.0	168	859.0	121	120.0	24	1,260.0	815	546.0	417	552.0	460
Дүн	38692.3	18519	12268.8	1103	4438.5	1153	240.0	42	2622.3	1812	1349.3	1322	1042.4	1073
Төвийн бүс	21,387.3	13,973	3,813.0	370	901.0	141	210.0	39	1,337.5	893	599.8	504	568.0	480
Зүүн бүс	7,643.1	1,232	4,183.0	382	2,322.9	478	0.0	0	324.5	114	110.7	154	102.0	102
Баруун бүс	5,401.1	1,498	2,376.0	254	880.6	420	0.0	0	414.9	271	212.6	228	51.0	86
Хойт бүс	4,260.8	1,816	1,896.8	97	334.0	114	30.0	3	545.4	534	426.2	436	321.4	405

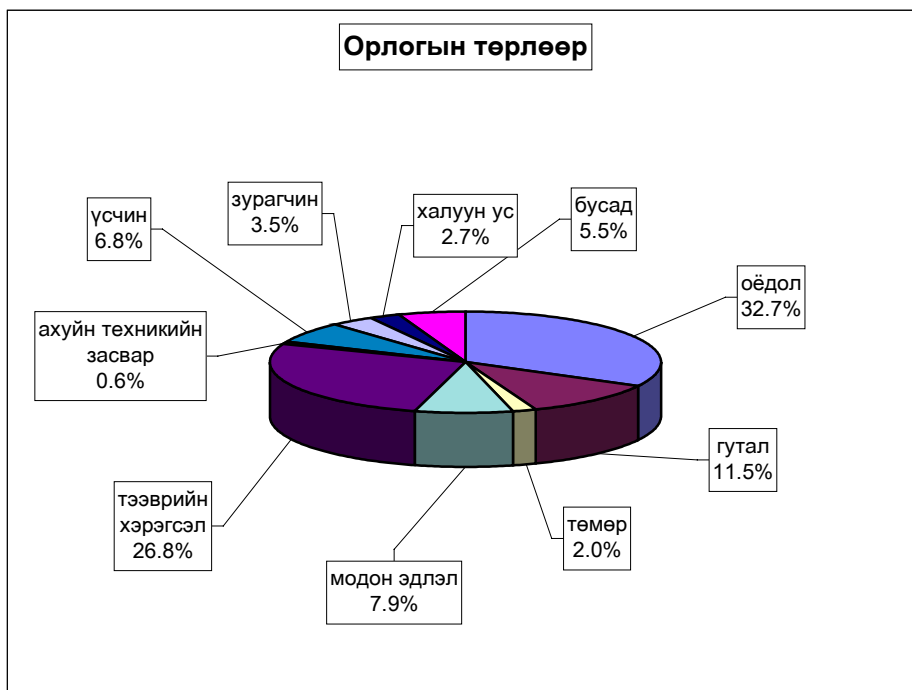



Холбоо

Холбоо ашиглалтын орлого оны эхний 1 сард **32545,7** мян-төг болж, үүнээс хүн амаас орсон орлого **15690,9** мян-төг болж өнгөрсөн оны мөн үеийнхээс **5,1** хувиар **буурлаа**.

Шуудан холбооны албаны үйлчилгээний орлого **657,6** мянган ₮ болж, нийт орлогын **58,4** хувь нь хүн амд үйлчилсний орлого эзлэв. Нийт орлогын **41,6** хувийг албан бичгийн орлого, **32,1** хувийг зорчигчдын орлого эзлэв.

Холбооны үндсэн үзүүлэлт. Эхний 1 сар

MAIN INDICATORS OF COMMUNICATION, in first 1 months

Үзүүлэлтүүд <i>Indicators</i>	2004 он	2005 он	2006 он	<u>2006</u> 2005.0
Нийт орлого мян-төг <i>Total revenue, at current prices thou</i>	28806.8	34302.4	32545.7	94.9%
үүнээс - хүн амын <i>Of which: from population</i>	13377.6	16668.0	15690.9	94.1%
Телефон цэг тоогоор <i>Number of telephones ,to</i>	1,878	1,957	2,056	105.1%
үүнээс: айл өрхийн	1235	1305	1392	106.7%
Шуудангийн орлого <i>Postal service company</i>	1,311.8	1,230.1	657.6	53.5%
үүнээс - хүн амын <i>Of which: from population</i>	1,155.8	857.2	383.8	44.8%

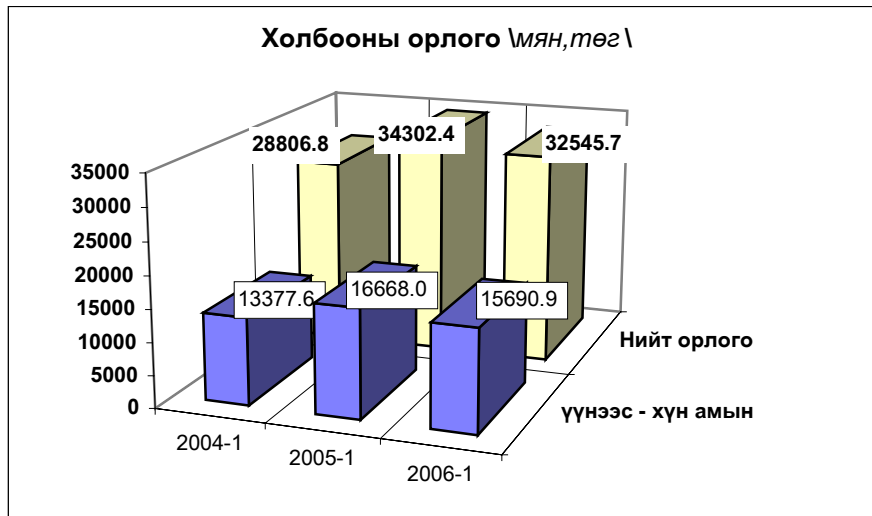

Холбооны салбаруудын орлого, эхний 1 с
REVENUE COMMUNICATION, by location, in first 2 months

	Нийт орлого (мян, төг)			2006-1%
	Дүн Total thous tog	Үүнээс: хүн амын		2005-1
		орлого	хувийн жин	
Алтанбулаг	271.5	135.6	49.9%	82.5
Аргалант	286.0	106.3	37.2%	81.7
Баян	312.4	100.0	32.0%	95.6
Баянжаргалан	318.8	216.6	67.9%	100.4
Баян-Өнжүүл	420.1	214.0	50.9%	107.9
Баянхангай	313.5	132.5	42.3%	
Баянцагаан	373.9	179.6	48.0%	106.5
Баянцогт	571.3	268.1	46.9%	122.3
Баянчандмань	1067.2	522.6	49.0%	147.5
Борнуур	313.5	169.6	54.1%	48.7
Бүрэн	1234.1	960.8	77.9%	262.1
Дэлгэрхаан	339.4	112.3	33.1%	208.1
Жаргалант	631.3	428.5	67.9%	92.1
Заамар	677.0	400.7	59.2%	114.3
Лүн	1523.6	840.4	55.2%	128.0
Өндөрширээт	409.1	288.3	70.5%	120.7
Сэргэлэн	177.1	37.7	21.3%	102.4
Угтаал	588.2	326.9	55.6%	149.3
Цээл	592.4	413.5	69.8%	119.0
Эрдэнэсант	772.4	492.1	63.7%	102.8
ЗМ, Хот хооронд	21352.9	9344.7	43.8%	84.9
Аймгийн дүн	32545.7	15690.8	48.2%	94.9

Шуудан холбооны үндсэн үзүүлэлт. Эхний 1 сар

MAIN INDICATORS OF COMMUNICATION, in first 1 months

Үзүүлэлт	Хэлбэр	Өмнөх оны мөн үе гүй	2006 оны эхний 1 сар			2006 2005%
			төл	гүй	ТБ%	
Гарах захидал	Гадаадад	15		32	0.0	213.3
	Дотоодод	21		36	0.0	171.4
Албан бичиг	Гадаадад	0		0	0.0	0.0
	Дотоодод	480		417	0.0	86.9
Гарах илгээлт	Гадаад	13		3	0.0	23.1
	Дотоод	0		2	0.0	0.0
Гарах Буухиа	Гадаад	-		0	0.0	
	Дотоод			0		
Хэвлэл захиалга (мян-шир)		12.0		5.1	0.0	42.5
Гардуулалт (тоо)		0			0.0	0.0
Зорчигчид (хүн)		500		92	0.0	18.4



Э РҮҮ Л М Э Н Д



2006 оны эхний 1 сард 1233 өвчтөн эмнэлэгт хэвтэн эмчлэгдэн гарсан нь нэг өвчтөнд дунджаар 8,9 ор хоног ногдлоо.

Эрүүл мэндийн байгууллагын мэдээгээр оны эхний 1 сард 52 хүүхэд мэндэлсэн нь 2004 оны мөн үеэс 5 хүүхдээр буурч, 2005 оныхоос 8 хүүхдээр өслөө.

Төрөлт, эндсэн эх, хүүхдийн тоо. (эхний 1 сар)
NUMBER OF BIRTHS, MATERNAL AND CHILD DEATHS.

(In the first 1 months)

	2004 1-30	2005 1-30	2006 1-30	06-1-30 05-1-30
Амаржсан эх (Number of mothers delivered child)	55	45	52	115.6%
Амьд төрсөн хүүхэд Live births	57	44	52	118.2%
Төрөхийн улмаас эндсэн эх Maternal deaths	0	0	0	0.0%
1 хүртэлх насандаа эндсэн хүүхэд Infant mortality	4	2	1	50.0%
1-4 хүртэлх насандаа эндсэн хүүхэд Child mortality (aged 1-4)	0	0	1	0.0%

Он гарсаар амьд төрсөн 1000 хүүхэд тутмаас 19,2 нь эндсэн нь өнгөрсөн оны мөн үеэс 57.7 хувиар ч, 1 хүртэл насандаа нас барсан хүүхдийн тоо өмнөх оны мөн үеийнхээс 50.0 хувиар буурлаа.

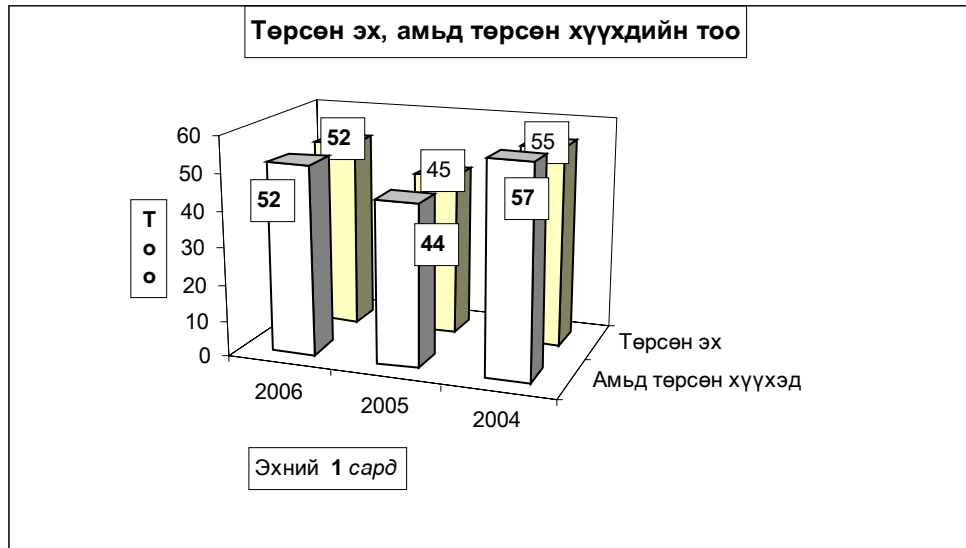

Нас барсан хүүхдийн тоо (Эхний 1 сар)

INFANT MORTALITY In the First 1 months

	2005 оны бүтэн 1 сар			2006 оны бүтэн 1 сар		
	0-16 насны бүгд	үүнээс		0-16 насны бүгд	үүнээс	
		1 хүртэл	1-4 насны		1 хүртэл	1-4 насны
Алтанбулаг						
Аргалант						
Архуст						
Батсүмбэр						
Баян						
Баяндэлгэр						
Баянжаргалан						
Баян-Өнжүүл						
Баянхангай						
Баянцагаан						
Баянцогт						
Баянчандмань						
Борнуур						
Бүрэн						
Дэлгэрхаан						
Жаргалант		1			1	
Заамар		1				
Лүн						1
Мөнгөнморьт						
Өндөрширээт						
Сүмбэр						
Сэргэлэн						
Угтаал						
Цээл						
Эрдэнэ						
Эрдэнэсант						
Зуунмод					1	1
Аймгийн дүн	2	0	0	2	1	1

Эмнэлгийн мэдээгээр оны эхний 1 сард 36 хүн нас барсан нь өнгөрсөн оны мөн үеийнхээс 10,0 хувиар буурч, нас барсан хүний 25,0 хувь буюу 9 нь эмнэлэгт нас баржээ.

Нас барсан хүний тоо
INFANT MORTALITY In the first 1 months

	2005 оны бүтэн 1 сар		2006 оны бүтэн 1 сар		Оны эхнээс 1000 хүнд ногдох нас баралт		
	Нас барсан	үүнээс	Нас барсан	үүнээс	2004	2005	2006
	Бүгд	эмнэлэгт	Бүгд	эмнэлэгт			
Алтанбулаг			2	1	0.3	0.0	0.6
Аргалант					0.0	0.0	0.0
Архуст	1	1			0.5	0.6	0.0
Батсүмбэр	6	3	3		0.6	0.9	0.5
Баян					1.0	0.0	0.0
Баяндэлгэр	1				0.0	0.8	0.0
Баянжаргалан					0.0	0.0	0.0
Баян-Өнжүүл	1	1	1	1	0.0	0.4	0.4
Баянхангай					0.0	0.0	0.0
Баянцагаан			2		0.0	0.0	0.9
Баянцогт			2		0.0	0.0	1.0
Баянчандмань	4	3	1	1	0.0	1.2	0.3
Борнуур					0.0	0.0	0.0
Бүрэн	2		1		0.0	0.6	0.3
Дэлгэрхаан	2		1		0.0	1.0	0.5
Жаргалант	5	1	1		0.3	0.9	0.2
Заамар	3				0.2	0.5	0.0
Лүн	2		4	1	0.3	0.8	1.6
Мөнгөнморьт					0.5	0.0	0.0
Өндөрширээт			1		0.0	0.0	0.5
Сүмбэр					0.6	0.0	0.0
Сэргэлэн					0.0	0.0	0.0
Угтаал	2				0.0	0.8	0.0
Цээл	1		1		0.7	0.4	0.4
Эрдэнэ	1		3		0.6	0.3	0.9
Эрдэнэсант					0.2	0.0	0.0
Зуунмод	9	1	13	5	0.7	0.6	0.9
Аймгийн дүн	40	10	36	9	0.3	0.5	0.4

Халдварт өвчнөөр 57 хүн өвчилсөн нь өмнөх оны мөн үеийнхээс 3,6 хувь буюу 2 хүнээр өсч, Гахай хавдар, Мөөгөнцөр, Заг хүйтэн, Трихомениаз зэрэг өвчнөөр өвчлөгчид өмнөх оны мөн үеэс өслөө.

Өвчлөл Зуунмод, Эрдэнэ, Баянцагаан зэрэг сумдад өмнөх оны мөн үеэс өслөө. Эрдэнэ, Зуунмод зэрэг сумдад бруцеллөз, Зуунмодод Мөөгөнцөр, Гахай хавдар, бэлгийн замын өвчлөл нэлээд гарлаа.

Халдварт өвчнөөр өвчлөгчдийн тоо
NUMBER OF INFECTIOUS DISEASE CASES

	2004 - 1-30		2005 - 1-30		2006 - 1-30		06-01-30
	тоо	хувийн жин	тоо	хувийн жин	тоо	хувийн жин	05-01-30
БҮГД / TOTAL /	75	100.0%	55	100.0%	57	100.0%	103.6%
У Вирус гепатит Viral hepatitis	6	8.0%	25	45.5%	3	5.3%	12.0%
У Халдварт мэнэн Bacterial meningitis	0	0.0%	0	0.0%	0	0.0%	0.0%
У Улаан бурхан Measles	0	0.0%	0	0.0%	0	0.0%	0.0%
У Гахай хавдар Mumps	1	1.3%	0	0.0%	8	14.0%	0.0%
И Салхин цэцэг Scarlet fever	28	37.3%	1	1.8%	0	0.0%	0.0%
И Сальмонеллөз Salmonella enteritis	0	0.0%	0	0.0%	0	0.0%	0.0%
Э Цусан суулга Dysentery	5	6.7%	5	9.1%	3	5.3%	60.0%
Э Балнад Typhoid fever	0	0.0%	0	0.0%	0	0.0%	0.0%
Э Елом Yolom	0	0.0%	0	0.0%	0	0.0%	0.0%
Э Сурьвэ Tuberculosis	12	16.0%	10	18.2%	2	3.5%	20.0%
Э Тэмбүү Syphilis	2	2.7%	1	1.8%	1	1.8%	100.0%
Э Заг хүйтэн Gonorrhoea	0	0.0%	2	3.6%	4	7.0%	200.0%
Э Трихомениаз	3	4.0%	11	20.0%	11	19.3%	100.0%
С Бруцеллөз Brucellosis	4	5.3%	0	0.0%	5	8.8%	0.0%
С Хамуу Scabies	0	0.0%	0	0.0%	0	0.0%	0.0%
С Бусад Other	14	18.7%	0	0.0%	20	35.1%	0.0%

Халдварт өвчнөөр өвчлөгчдийн тоо (Сумдаар)
NUMBER OF INFECTIOUS DISEASE CASES (By Soms)
(Бүтэн 1 сар) In the first 1 months

	2005 он				2006 он			
	Бүгд Total	үүнээс		Бүгд Total	үүнээс		2006 он % 2005 он	
		гепатит hepatitis	мэнэн meningitis		гепатит hepatitis	мэнэн meningitis		
Алтанбулаг	2	1						
Аргалант								
Архуст								
Батсүмбэр	1							
Баян				1				
Баяндэлгэр	1							
Баянжаргалан				1				
Баян-Өнжүүл	2	2		1			50.0%	
Баянхангай				1				
Баянцагаан								
Баянцогт	1			2	1			
Баянчандмань	2							
Борнуур	1							
Бүрэн								
Дэлгэрхаан								
Жаргалант	3			2			66.7%	
Заамар	4	1						
Лүн								
Мөнгөнморьт								
Өндөрширээт								
Сүмбэр				1				
Сэргэлэн								
Угтаал				2	1			
Цээл								
Эрдэнэ				4	1			
Эрдэнэсант								
Зуунмод	38	21		42			110.5%	
Аймгийн дүн	55	25		57	3		103.6%	

Оны эхний 1 сард нийт гарсан халдварт өвчлөлд цусан суулга 5,26%, халдварт шар 5,26%, гахай хавдар 14,04%, мөөгөнцөр 35,09%, сүрьеэ 3,51%, билгийн замын өвчлөлүүд 28,1%-ийг эзлэн, 10000 хүнд ногдох өвчлөл аймгийн дундаж 6 байгаа бол: Зуунмод суманд 29, Эрдэнэд 12, Баянцагаанд 9, Угтаалд 8, Баянхангайд 7 ногдож байгаа бол, Халдварт шар аймгийн дундаж 0 байхад Угтаалд 4, Баянцагаанд 4, Эрдэнэд 3 ногдлоо.

Халдварт өвчнөөр өвчлөгчдийн тоо (Сумдаар)
NUMBER OF INFECTIOUS DISEASE CASES (By Soms)

	Бүгд Total	In the first 1 months (Бүтэн 1 сар)												
		Вирус гепатит viral hepatitis	Халдварт мэнийн цэцэг bacterial meningitis	Салхин цэцэг chicken- pox	Цусан суулга typhenter	Гахай хавдар mumps	Улаан бурхан measles	Елом yolom	Сүрьеэ tuber- culosis	Бруцелле brucel- losis	Тамбүү syphilis	Хүйтэн qonor- rhea	Трихомо- ниаз, trich- omoniasis	Бусад өвчлөл other
Алтанбулаг														
Аргалант														
Архуст														
Батсүмбэр														
Баян	1				1									
Баяндэлгэр														
Баянжаргалан	2								1				1	
Баян-Өнжүүл														
Баянхангай	1				1									
Баянцагаан	2	1												1
Баянцогт														
Баянчандмань														
Борнуур														
Бүрэн														
Дэлгэрхаан														
Жаргалант	2								1					1
Заамар														
Лун														
Мөнгөнморьт														
Өндөрширээт														
Сүмбэр	1								1					
Сэргэлэн														
Угтаал	2	1												1
Цээл														
Эрдэнэ	4	1								3				
Эрдэнэсант														
Зуунмод	42				1	8			1	1	4	10	17	
Аймгийн дүн	57	3			3	8			2	5	1	4	11	20
Нийт өвчлөлд														
Эзлэх хувь	100.0	5.26			5.26	14.04			3.51	8.77	1.75	7.02	19.30	35.09

10000 хүн тутмаас халдварт өвчнөөр өвчлөгчид
IN FECTIOUS DISEASES PER 10000 POPULATION
(Бүтэн 1 сар)

Сумдаар (By-Soms)	2004	2005	2006	вирус гепатит Viral hepatitis		
				2004	2005	2006
Алтанбулаг			7			3
Аргалант						
Архуст	5					
Батсүмбэр		2				
Баян	5		5			
Баяндэлгэр			8			
Баянжаргалан	6		6			
Баян-Өнжүүл		8	4			8
Баянхангай			7			
Баянцагаан	8		9			
Баянцогт		5				
Баянчандмань	3	6				
Борнуур		2				
Бүрэн						
Дэлгэрхаан						
Жаргалант	3	5	3			
Заамар		7				2
Лун						
Мөнгөнморьт						
Өндөрширээт						
Сүмбэр	18		6			
Сэргэлэн	5					
Угтаал			8			
Цээл	3					4
Эрдэнэ	3		12		3	
Эрдэнэсант	6					3
Зуунмод	39	26	29	3	14	
Аймгийн дүн	8	6	6	1	3	0

Халдварт бус өвчлөл 2075 гарсны 37.6 хувь нь Зуунмод суманд, Заамар, Алтанбулаг, Баянцогт, Бүрэн, Баянцагаан, Жаргалант сумдад 14.7-4.5 хувь нь ногдож, эдгээр 7 суманд нийт тохиолдлын 78.2 хувь нь ногдлоо.

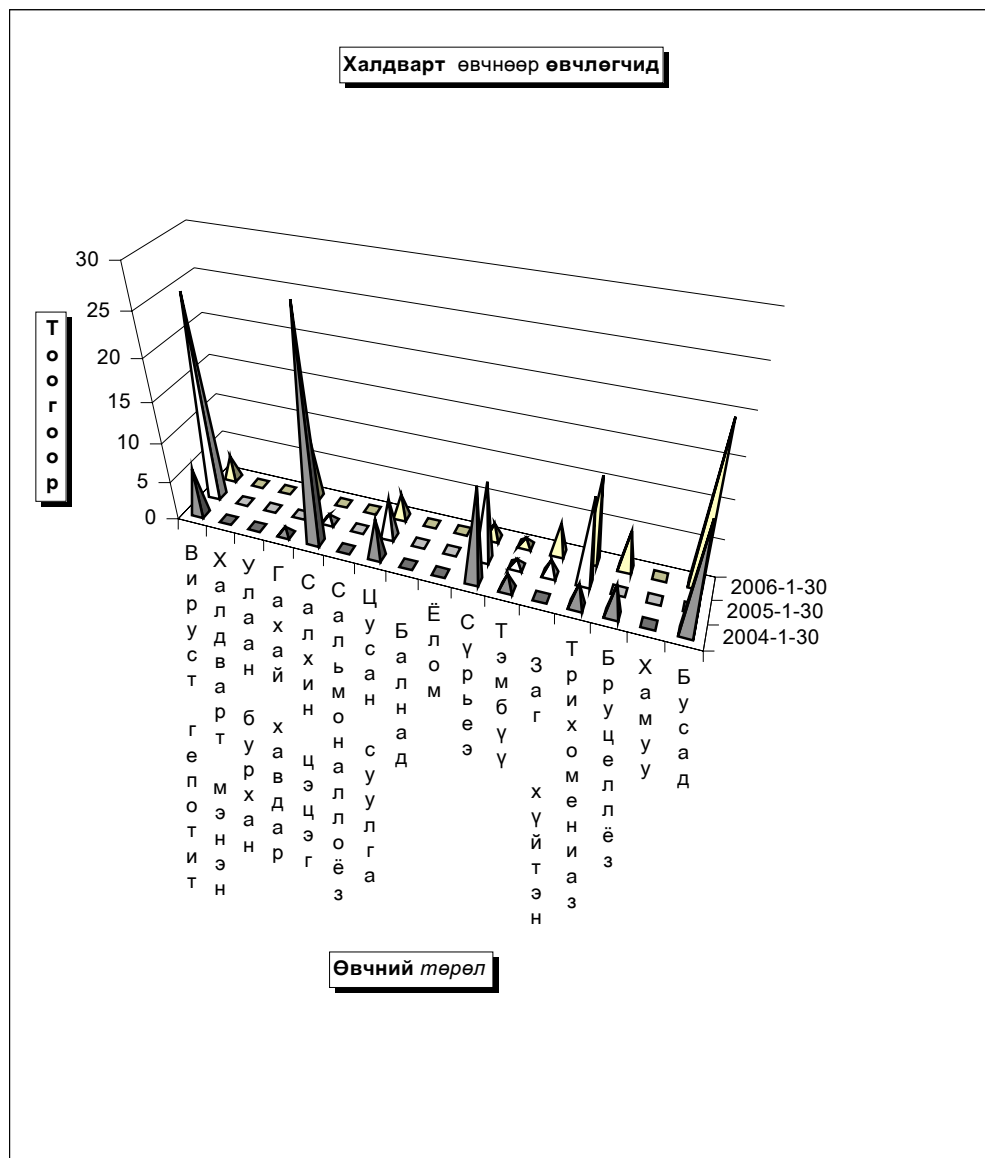



Гэмт хэрэг

Цагдаагийн байгууллагын мэдээгээр оны эхний 1 сард аймгийн хэмжээнд 56 гэмт хэрэг бүртгэгдэж 46 хүн холбогдож төр, иргэдийн өмчид 31.8 сая төгрөгийн хохирол учирлаа. Гарсан гэмт хэргийн 41.07 хувь нь хулгай, 26.79 хувь нь иргэний эрүүл мэнд эрх чөлөөний хэрэг, 10.71 хувь нь замын осол, 3.57 хувь нь хүн амины хэрэг, 3.57 хувь нь танхай дээрэм, 1.79 өмчийн хэрэг, 12.50 хувь нь бусад хэрэг эзлэв.

Сэргэлэн, Аргалант, Баяндэлгэр, Алтанбулаг, Баян сумдад 10000 хүнд 14-38 гэмт хэрэг ногдсон нь аймгийн дунджаас (9) харьцангуй их ногдлоо. Гэмт хэргийн илрүүлэлт 76.79 хувьтай байгаа нь 2005 оны мөн үеэс 14.29 нэгжээр нэмэгдлээ. Гарсан гэмт хэрэг 2005 оны мөн үеийн төвшинд гарлаа.

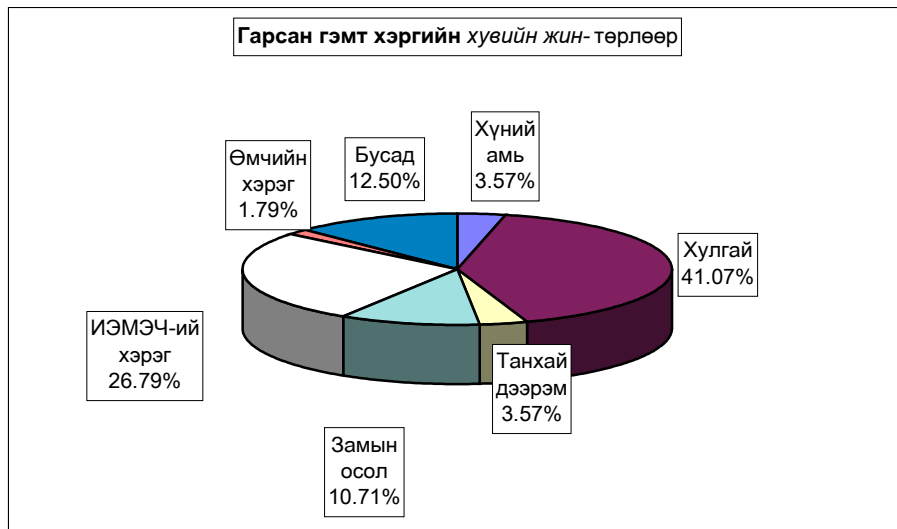

Бүртгэгдсэн гэмт хэрэг, төрлөөр - Number of offences committed, by types

In first 01 months by coms	Гэмт хэрэг бүгд Offen- ces total	ү г н э э с - o f w h i c h										Ил- рээ- гүй хэрэг Closing offences	10000 хүнд ногдох хэрэг Number of offences per 10000 population of 16 and above ages	
		1 сард In January	хүний амь man murder	хулгайд-theft			тэнхэд, хүчин гаре assault, robbery	замын осол crimes against safety of traffic move- ment	ИЭМ- ЭЧ хэрэг offences against the health of indi- viduals	өмчийн хэрэг offences in the prop- erty	бусад other			
				бүгд total	үүнээс малын of which animals	дээрэм indecent								
Алтанбулаг	4	4		3	3					1			2	18
Аргалант	4	4		4	3								2	29
Архуст	1	1		1	1									9
Батсүмбэр	1	1												2
Баян	2	2		1	1	1							1	14
Баяндэлгэр	2	2		1				1					1	24
Баянжаргалан	1	1		1	1								1	10
Баян-Өнжүүл	2	2		1	1					1			1	11
Баянхангай														-
Баянцагаан	2	2		1	1					1			1	12
Баянцогт	1	1							1					7
Баянчандмань	1	1								1				4
Борнуур														-
Бүрэн	2	2								2				9
Дэлгэрхаан														-
Жаргалант														-
Заамар	5	5		2					1	1			1	13
Лун	2	2	1	1										11
Мөнгөнморьт														-
Өндөрширээт														-
Сүмбэр														-
Сэргэлэн	5	5		4	3			1					3	38
Утгаал	1	1		1	1									6
Цээл	1	1											1	6
Эрдэнэ	1	1											1	4
Эрдэнэсант	3	3							2	1				8
Зуунмод	15	15	1	2	1	1				6	1	4	4	14
ЗХХ газар														
Аймгийн дүн	56	56	2	23	16	2	6	15	1	7	13	9	9	
2005-01	56	56	2	35	21	1	4	3	2	9	21	9	9	
2004-01	61	61	1	35	15	6	1	7	3	8	13	10	10	
2003-01	88	41	2	48	25	8	1	2	10	1	16	11	14	
2002-01	164	78	12	96	48	18	2	9	10	7	10	30	26	
Хувийн	100%		3.57%	41.07%	28.57%	3.57%	10.71%	26.79%	1.79%	12.50%	23.21%			
2005 он	100%		3.57%	62.50%	37.50%	1.79%	7.14%	5.36%	3.57%	16.07%	37.50%			
жин	100%		1.64%	57.38%	24.59%	9.84%	1.64%	11.48%	4.92%	13.11%	21.31%			
2004 он	100%		2.27%	54.55%	28.41%	9.09%	1.14%	2.27%	11.36%	1.14%	18.18%	12.50%		
2003 он	100%		7.32%	58.54%	29.27%	10.98%	1.22%	5.49%	6.10%	4.27%	6.10%	18.29%		
2002 он	100%													
2006.01-2005.01				-12	-5	1	2	12	-1	-2	-8		0	
Зөрүү	2006.01-2004.11	-5	-5	1	-12	1	-4	-1	6	8	-2	-1	-1	
(тоогоор)	2006.01-2003.01	-32	15	-25	-9	-6	-1	4	5	-9	2	-5	-1	
	2006.01-2002.01	-108	-22	-10	-73	-32	-16	-2	-3	5	-6	-3	-17	
2006.01-2005.01				-21.43%	-8.93%	1.79%	3.57%	21.43%	-1.79%	-3.57%	-14.29%			
Зөрүү	2006.01-2004.01			1.93%	-16.31%	3.98%	-6.26%	-1.64%	10.71%	15.31%	-3.13%	-0.61%	1.90%	
(нажгаар)	2006.01-2003.01			53.41%	1.30%	-13.47%	0.16%	-5.52%	-1.14%	8.44%	15.42%	0.65%	-5.68%	10.71%
	2006.01-2002.01			52.44%	-3.75%	-17.47%	-0.70%	-7.40%	-1.22%	5.23%	20.69%	-2.48%	6.40%	4.92%

Тайлбар: ИЭМЭЧ - Иргэний эрүүл мэнд эрх чөлөө
ЗХХГазар - Засан хүүмүүжүүлэх хөдөлмөрийн газар

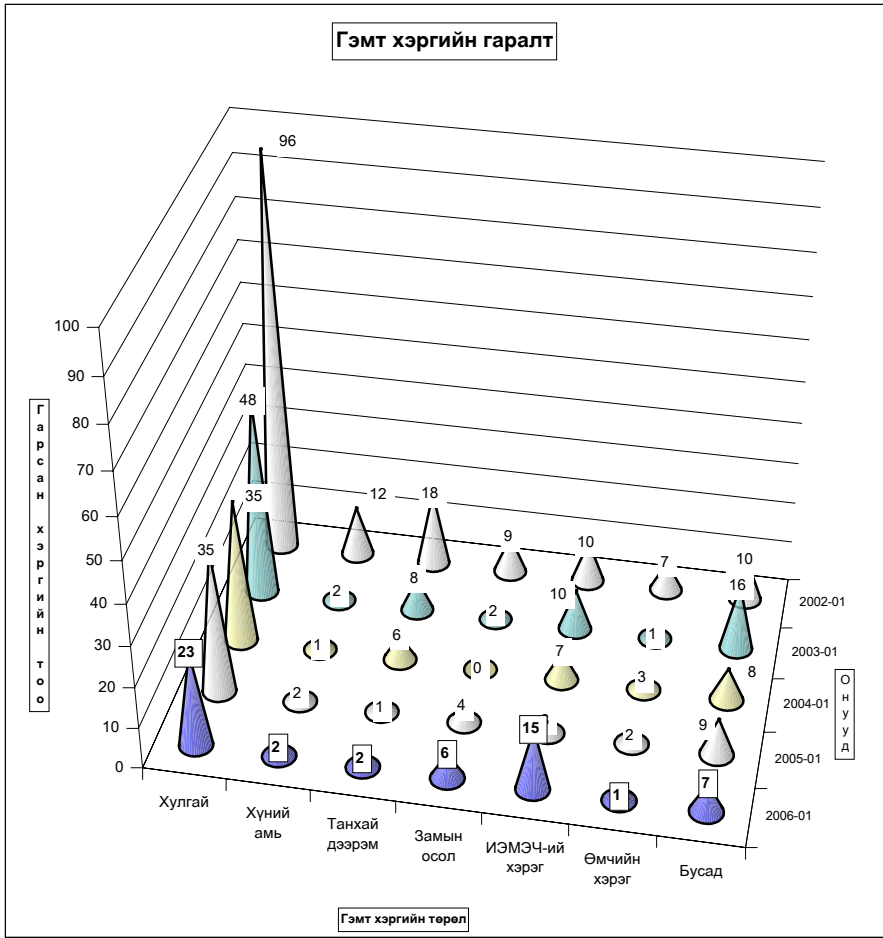
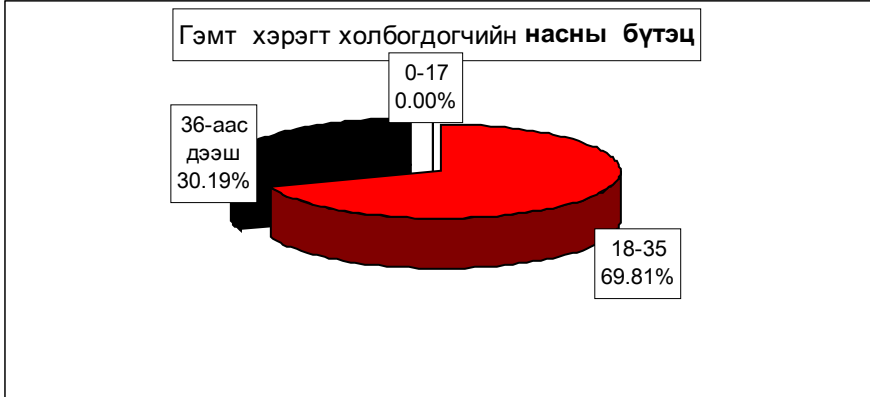

Гарсан гэмт хэргийн **47.2** хувь нь **бүлгээр**; **37.7** хувь нь **согтуугаар** үйлдэгджээ. Гэмт хэргийн улмаас **12** хүн **нас барж**; **23** хүн **гэмтлээ**.
Гэмт хэрэгт холбогдогчийн **3.8** хувь нь **урьд ял шийтгэл эдэлж** байсан хүмүүс эзлэв.

Гэмт хэргээс учирсан хохирол, холбогдогч, үйлдэл - сумаар
Total amount of damage caused by offences; number of offenders; commits

In first 01 months by coms	Учирсан бүх хохирол (мян.төг)	үүнээс иргэдэд	Хүн		Бүх холбогдогч	Үйлдэгдсэн хэргэ				Урьд ял шийтгэл эдэлж байсан хүн		Гарсан бүх гэмт хэрэгт эзлэх %	Зөрүү Change (+,-)
			нас барсан	гэмтсэн		Үйлдэгдсэн хэргэ		Урьд ял шийтгэл эдэлж байсан хүн					
						тоо	хэрэгт эзлэх%	тоо	хэрэгт эзлэх%				
Алтанбулаг	450.0	450.0		1	3	2	66.7%					5.7%	1
Аргалант	2200.0	2200.0			4	2	50.0%					7.5%	2
Архуст	250.0	250.0			1							1.9%	
Батсүмбэр				1	1			1	100.0%			1.9%	-3
Баян	12.0	12.0			2	2	100.0%	1	50.0%			3.8%	1
Баяндалгар	1431.0	1431.0		2	1							1.9%	1
Баянжаргалан													-1
Баян-Өнжүүл				1	1			1	100.0%			1.9%	-3
Баянхангай													
Баянцагаан	100.0	100.0		1	1			1	100.0%			1.9%	-2
Баянцогт			2	1	1							1.9%	
Баянчандмань					2	1	50.0%	1	50.0%			3.8%	-1
Борнуур													-2
Бүрэн					2	2						3.8%	2
Дэлгэрхаан													
Жаргалант													-1
Заамар	85.0		1	1	9	2	22.2%	2	22.2%			17.0%	-2
Лун	18000.0	18000.0	1		2			1	50.0%			3.8%	-1
Мөнгөнморьт													
Өндөрширээт													-1
Сүмбэр													-1
Сэргэлэн	4611.7	4611.7		1	2					1	50.0%	3.8%	1
Утгаал					1	1	100.0%					1.9%	1
Цээл			1		1			1	100.0%			1.9%	-1
Эрдэнэ	1863.0	1863.0		1	1							1.9%	
Эрдэнасант			1	4	4	2	50.0%	2	50.0%			7.5%	3
Зуунмод	16044.0	16044.0	6	7	14	13	92.9%	9	64.3%	1	7.1%	26.4%	7
ЗХХ газар													
Аймгийн дүн	45046.7	44961.7	12	23	53	25	47.2%	20	37.7%	2	3.8%	100.0%	
2005-01	31801.7	20077.1	10	10	46	6	13.0%	13	28.3%	2	4.3%		
2004-01	177362.9	26749.4	7	12	52	16	30.8%	12	23.1%	5	9.6%		
2003-01	32047.6	22695.3	13	27	81	10	12.3%	33	40.7%	7	8.6%		
2002-01	97908.2	46124.1	14	46	145	36	24.8%	29	20.0%	17	11.7%		
2006.01-2005.01	13245.0	24884.6	2	13	7	19		7					
Зөрүү 2006.01-2004.01 (тоогоор)	-132316.2	18212.3	5	11	1	9		8					-3
2006.01-2003.01	12999.1	22266.4	-1	-4	-28	15		-13					-5
2006.01-2002.01	-52861.5	-1162.4	-2	-23	-92	-11		-9					-15
2006.01-2005.01	41.6%	123.9%	20.0%	130.0%	15.2%	316.7%		53.8%					
Зөрүү 2006.01-2004.01 (хувиар)	-74.6%	68.1%	71.4%	91.7%	1.9%	56.3%		66.7%					-60.0%
2006.01-2003.01	40.6%	98.1%	-7.7%	-14.8%	-34.6%	150.0%		-39.4%					-71.4%
2006.01-2002.01	-54.0%	-2.5%	-14.3%	-50.0%	-63.4%	-30.6%		-31.0%					-88.2%
2006.01-2005.01							34.1%		9.5%			-0.6%	
Зөрүү 2006.01-2004.01 (нэгжээр)							16.4%		14.7%			-5.8%	
2006.01-2003.01							34.8%		-3.0%			-4.9%	
2006.01-2002.01							22.3%		17.7%			-8.0%	

Хэрэгт холбогдогчийн хүйс, нас, нийгмийн байдал, боловсрол - сумдаар

	Бүх холбогдогч	Эмэгтэй	Ү ү н э э с										
			Насны бүлгээр			Ажил мэрэгжил				Боловсролоор			
			14-17	18-35	36-аас дээш	Ажилчин, малчин	Албан хаагч	Ажилсургуульгүй	Бусад	Дээд	Дунд	Бага	Боловсролгүй
			of whom										
Total number of offenders	female	by age group			by occupation				by educational level				
		14-17	18-30	36-and above age	Worker, herdmen	Officer	Unemployed, uneducated	Others	Higher education	Completed secondary primary school	Uneducated persons		
Алтанбулаг	3		2	1	1			2			3		
Аргалант	4		2	2	1			3			4		
Архуст	1		1					1			1		
Батсүмбэр	1		1					1				1	
Баян	2			2	1			1			2		
Баяндалгэр	1		1						1		1		
Баянжаргалан													
Баян-Онжуул	1		1					1			1		
Баянхангай													
Баянцагаан	1		1		1						1		
Баянцогт	1			1				1			1		
Баянчандмань	2		2		1				1		2		
Борнуур													
Бүрэн	2		2		1	1				1		1	
Дэлгэрхаан													
Жаргалант													
Заамар	9		9		4			5			9		
Лун	2		1	1	1			1			2		
Мөнгөнморьт													
Өндөрширээт													
Сүмбэр													
Сэргэлэн	2		2					2			2		
Угтаал	1		1					1				1	
Цээл	1			1				1			1		
Эрдэнэ	1		1		1					1			
Эрдэнэсант	4		3	1	3			1			1	3	
Зуунмод	14		7	7	3	1		8	2	4	10		
ЗХХ газар													
Аймгийн дүн	53		37	16	18	2	29	4	7	43	3		
2005-01	46		4	26	16	5	1	38	2	3	25	3	15
2004-01	52	4	5	32	15	6	2	38	6	2	33	1	16
2003-01	81	2	3	57	21	20	3	57	1	6	33	6	36
2002-01	145	10	12	91	42	28	9	102	6	10	87	18	30
2006.01-2005.01	7		-4	11		13	1	-9	2	4	18	-3	-12
Зөрүү 2006.01-2004.01 (тоогоор)	1	-4	-5	5	1	12		-9	-2	5	10	-1	-13
2006.01-2003.01	-28	-2	-3	-20	-5	-2	-1	-28	3	1	10	-6	-33
2006.01-2002.01	-92	-10	-12	-54	-26	-10	-7	-73	-2	-3	-44	-18	-27
2006.01-2005.01	15.2%		-100%	42.3%		260%	100%	-23.7%	100%	133.3%	72.0%	-100%	-80.0%
Зөрүү 2006.01-2004.01 (хувиар)	1.9%	-100%	-100%	15.6%	6.7%	200%		-23.7%	-33.3%	250.0%	30.3%	-100%	-81.3%
2006.01-2003.01	-34.6%	-100%	-100%	-35.1%	-23.8%	-10%	-33.3%	-49.1%	300.0%	16.7%	30.3%	-100%	-91.7%
2006.01-2002.01	-63.4%	-100%	-100%	-59.3%	-61.9%	-35.7%	-77.8%	-71.6%	-33.3%	-30.0%	-50.6%	-100%	-90.0%

Хэрэгт холбогдогчийн хүйс, нас, нийгмийн байдал, боловсрол.

(сумаар, хувиар)

	эмээ-тэй	Насаар			Ажил мэргэжил				Боловсрол				
		14-17	18-35	36-аас дээш	Ажилчин малчин	Албан хаагч	Ажил сургуульгүй	Бусад	Дээд	Дунд	Бага	Боловсролгүй	
		by age group			by occupation				by educational level				
female	14-17	18-35	36- and above age	Worker, herd-men	Offi-cer	Unemplo-yed, unedu-cated	Others	Higher educa-tion	Completed secondary school		Unedu-cated persons		
Алтанбулаг		66.7%	33.3%	33.3%		66.7%				100.0%			
Аргалант		50.0%	50.0%	25.0%		75.0%				100.0%			
Архуст													
Батсүмбэр		100.0%				100.0%					100.0%		
Баян			100.0%	50.0%		50.0%			100.0%				
Баяндалгэр		100.0%					100.0%			100.0%			
Баянжаргалан													
Баян-Өнжүүл		100.0%				100.0%				100.0%			
Баянхангай													
Баянцагаан		100.0%		100.0%						100.0%			
Баянцаогт													
Баянчандмань		100.0%		50.0%			50.0%			100.0%			
Борнуур													
Бүрэн													
Далгархаан													
Жаргалант													
Завмар		100.0%		44.4%		55.6%				100.0%			
Лун		50.0%	50.0%	50.0%		50.0%				100.0%			
Мөнгөнморьт													
Өндөрширээт													
Сүмбэр													
Саргалан		100.0%				100.0%				100.0%			
Угтаал		100.0%				100.0%					100.0%		
Цээл			100.0%			100.0%				100.0%			
Эрдэнэ		100.0%		100.0%				100.0%					
Эрдэнэсант		75.0%	25.0%	75.0%		25.0%				25.0%	75.0%		
Зуунмод		50.0%	50.0%	21.4%	7.1%	57.1%	14.3%	28.6%		71.4%			
ЗХХ газар													
Аймгийн дүн		69.81%	30.19%	33.96%	3.77%	54.72%	7.55%	13.21%	81.13%	5.66%			
2005-01		8.70%	56.52%	34.78%	10.87%	2.17%	82.61%	4.35%	6.52%	54.35%	6.52%	32.61%	
2004-01		7.69%	9.62%	61.54%	28.85%	11.54%	3.85%	73.08%	11.54%	3.85%	63.46%	1.92%	30.77%
2003-01		2.47%	3.70%	70.37%	25.93%	24.69%	3.70%	70.37%	1.23%	7.41%	40.74%	7.41%	44.44%
2002-01		6.90%	8.28%	62.76%	28.97%	19.31%	6.21%	70.34%	4.14%	6.90%	60.00%	12.41%	20.69%
2006.01-2005.01		-8.70%	13.29%	-4.59%	23.09%	1.60%	-27.89%	3.20%	6.69%	26.78%	-6.52%	-26.95%	
2006.01-2004.01	Зөрүү	-7.69%	-9.62%	8.27%	1.34%	22.42%	-0.07%	-18.36%	-3.99%	9.36%	17.67%	-1.92%	-25.11%
2006.01-2003.01	(нэгжээр)	-2.47%	-3.70%	-0.56%	4.26%	9.27%	0.07%	-15.65%	6.31%	5.80%	40.39%	-7.41%	-38.78%
2006.01-2002.01		-6.90%	-8.28%	7.05%	1.22%	14.65%	-2.43%	-15.63%	3.41%	6.31%	21.13%	-12.41%	-15.03%

Хэрэг гарсан газар, өдөр, цаг.

Он-Year		Газар-Place			Өдөр-Days			Цаг-Hours			
		Гудамж талбайд	Албан газар	Гэр, орон сууцанд	Ажлын	Амралтын	Баяр ёслолын	07-13	13-19	19-22	22-06
		street	office	dwelling	work	weekend	celebrate				
2006-01		9	5	11				3	10	3	42
2005-01		1	1	9				9	6	8	33
2004-01	Тоо	7	3	14				8	14	9	30
2003-01		6	2	25				12	19	13	44
2002-01		14	10	32	128	36		37	34	19	74
2006-01		16.07%	8.93%	19.64%				5.36%	17.86%	5.36%	75.00%
2005-01	Хувийн жин	1.79%	1.79%	16.07%				16.07%	10.71%	14.29%	58.93%
2004-01		11.48%	4.92%	22.95%				13.11%	22.95%	14.75%	49.18%
2003-01		6.82%	2.27%	28.41%				13.64%	21.59%	14.77%	50.00%
2002-01		8.54%	6.10%	19.51%	78.05%	21.95%		22.56%	20.73%	11.59%	45.12%
2006.01-2005.01		8	4	2				-6	4	-5	9
2006.01-2004.01	Зөрүү	2	2	-3				-5	-4	-6	12
2006.01-2003.01	(тоогоор)	3	3	-14				-9	-9	-10	-2
2006.01-2002.01		-5	-5	-21				-34	-24	-16	-32
2006.01-2005.01		14.29%	7.14%	3.57%				-10.71%	7.14%	-8.93%	16.07%
2006.01-2004.01	Зөрүү	4.60%	4.01%	-3.31%				-7.76%	-5.09%	-9.40%	25.82%
2006.01-2003.01	(нэгжээр)	9.25%	6.66%	-8.77%				-8.28%	-3.73%	-9.42%	25.00%
2006.01-2002.01		7.53%	2.83%	0.13%				-17.20%	-2.87%	-6.23%	29.88%

Бизнес регистрийн сан, бусад

2005 оны жилийн эцсийн байдлаар 903 аж ахуйн нэгж, байгуулага бүртгэлтэй байгаагаас 647 нь үйл ажиллагаа явуулжээ. Олон улсын эдийн засгийн ангиллаар авч үзвэл ХАА-н үйл ажиллагаа эрхэлдэг 264, бөөний болон жижиглэн худалдаа эрхэлдэг 132 аж ахуйн нэгж байгаа нь нийт аж ахуйн нэгжийн 43.85 хувийг эзлэв.

д/д	Сумын нэр	Хариуцлагын хэлбэр										Бүртгэлтэй аж ахуйн нэгж, байгууллага-Бүгд	Үүнээс-үйл ажиллагаа явуулж байгаа
		ХК	ХХК	Хоршоо	Нөхөрлөл	Төгр/Онуг	Салбар	Төсөвт байгууллага	Төрийн бус байгууллага				
1	Алтанбулаг		4	3		1		1		7		16	13
2	Аргалант		8	3		1	1	1		5	1	20	12
3	Архуст	2	4	2			1	1		5		15	11
4	Батсүмбэр	3	11	5		2	2	3		7	1	34	20
5	Баян	1	9	2			1			5		18	12
6	Баяндэлгэр		4	1						5		10	9
7	Баянжаргалан		3	1		2				5	1	12	7
8	Баян-Өнжүүл		6	3						4		13	10
9	Баянхангай		7	3		1				5	1	17	13
10	Баянцагаан		4	1		1				5		11	9
11	Баянцогт		9	5		1				4		20	16
12	Баянчандмань	2	16	4		7	1	1		8		39	24
13	Борнуур	2	17	8		5	1			5	1	39	35
14	Бүрэн		2	4						5	1	12	9
15	Дэлгэрхаан		5							5		10	7
16	Жаргалант		41	3		19	2			6		71	50
17	Заамар		25	4		2	2	5		11		49	18
18	Лүн		8			1	1			5		15	13
19	Мөнгөнморьт		7	4			1	2		5		19	15
20	Өндөрширээт	1	4	1		1				5		12	8
21	Сүмбэр	3	12	8		2		1		5		31	21
22	Сэргэлэн	1	8	2		2		2		5	2	22	12
23	Угтаал	1	15	5		7		1		8		38	28
24	Цээл	1	32	4		32	1			5		75	69
25	Эрдэнэ		9	2						8	2	21	13
26	Эрдэнэсант	1	12	4				7		6		23	18
27	Зуунмод	6	115	21		15	10	7		44	23	241	175
Бүгд дүн		24	397	103	102	25	26	193	33	903	647		

Аж ахуйн нэгж, байгууллагын тархалтыг газрын зургаар харуулбал(2005 оны эцэст)

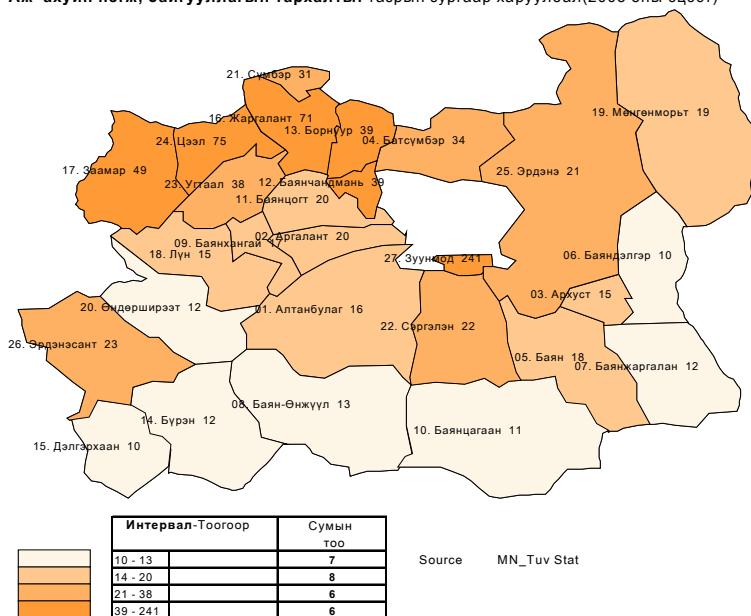

Бүртгэлтэй аж ахуйн нэгж, байгууллага /хариуцлагын хэлбэрээр/

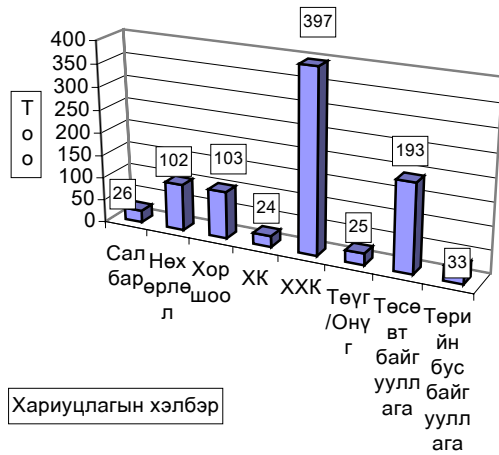

Бүртгэлтэй аж ахуйн нэгж, байгууллага-эдийн засгийн салбарын ангиллаар:

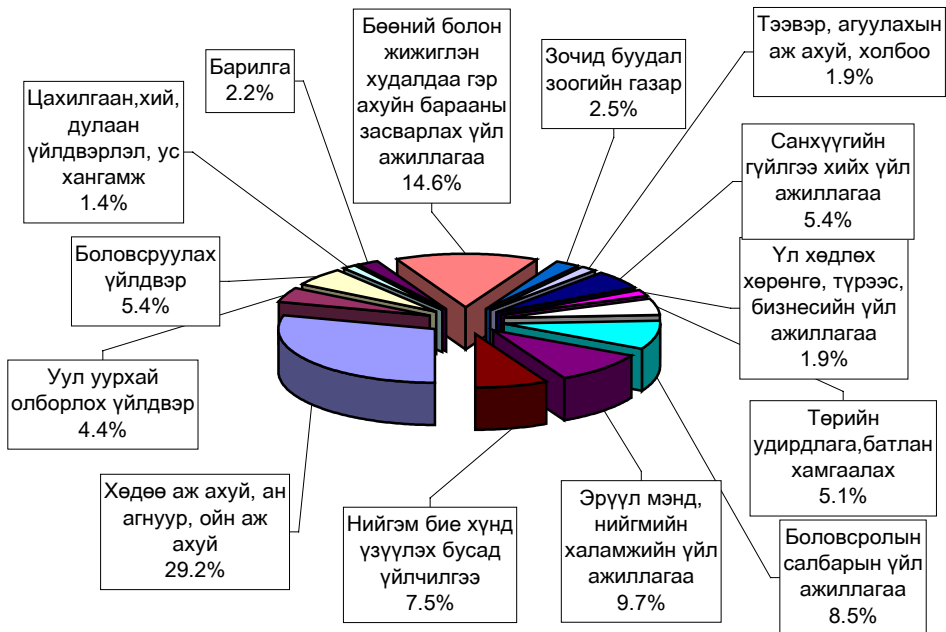

	Бүгд- бүртгэлтэй	Үйл ажиллагаа явуулж байгаа	Үйл ажиллагаан ы хувь
Эдийн засгийн салбарын ангиллаар			
Хөдөө аж ахуй, ан агнуур, ойн аж ахуй	264	195	73.86%
Уул уурхай олборлох үйлдвэр	40	5	12.50%
Боловсруулах үйлдвэр	49	33	67.35%
Цахилгаан, хий, дулаан үйлдвэрлэл, ус хангамж	13	8	61.54%
Барилга	20	17	85.00%
Бөөний болон жижиглэн худалдаа гэр ахуйн барааны засварлах үйл ажиллагаа	132	80	60.61%
Зочид буудал зоогийн газар	23	18	78.26%
Тээвэр, агуулахын аж ахуй, холбоо	17	7	41.18%
Санхүүгийн гүйлгээ хийх үйл ажиллагаа	49	15	30.61%
Үл хөдлөх хөрөнгө, түрээс, бизнесийн үйл ажиллагаа	17	14	82.35%
Төрийн удирдлага, батлан хамгаалах	46	46	100.0%
Боловсролын салбарын үйл ажиллагаа	77	77	100.0%
Эрүүл мэнд, нийгмийн халамжийн үйл ажиллагаа	88	83	94.32%
Нийгэм бие хүнд үзүүлэх бусад үйлчилгээ	68	49	72.06%
Бүгд	903	647	71.65%
Хариуцлагын хэлбэрээр			
Салбар	26	0	0.00%
Нөхөрлөл	102	76	74.51%
Хоршоо	103	76	73.79%
ХК	24	15	62.50%
ХХК	397	264	66.50%
Төүг/Онүг	25	11	44.00%
Төсөвт байгууллага	193	190	98.45%
Төрийн бус байгууллага	33	15	45.45%
Бүгд	903	647	71.65%

Бүртгэлтэй аж ахуйн нэгжүүдийг хариуцлагын хэлбэрээр авч үзвэл ХК-24, ХХК-397, хоршоо 103, нөхөрлөл 102, Төүг, Онүг-25, Салбар-26, Төсөвт байгууллага-193, Төрийн бус байгууллага-33 байна.

Үйл ажиллагаа явуулж байгаа аж ахуйн нэгж, байгууллага-сумдаар

д/д	Сумын нэр	ХК	ХХК	Хоршоо	Нөхөрлөл	Төүг/ Онүг	Салбар	Төсөвт байгууллага	Төрийн бус байгууллага	Бүгд
1	Алтанбулаг		4	2				7		13
2	Аргалант		4	2				5	1	12
3	Архуст	1	3	2				5		11
4	Батсүмбэр	2	7	2	1	1		7		20
5	Баян	1	3	2		1		5		12
6	Баяндэлгэр		3	1				5		9
7	Баянжаргалан				2			5		7
8	Баян-Өнжүүл		3	3				4		10
9	Баянхангай		4	2	1			5	1	13
10	Баянцагаан		2	1	1			5		9
11	Баянцогт		7	5				4		16
12	Баянчандмань	1	10	1	3	1		8		24
13	Борнуур	2	15	7	5	1		5		35
14	Бүрэн		2	2				5		9
15	Дэлгэрхаан		2					5		7
16	Жаргалант		29	1	13	1		6		50
17	Заамар		5	1	1			11		18
18	Лүн		7			1		5		13
19	Мөнгөнморьт		6	4				5		15
20	Өндөрширээт		1	1	1			5		8
21	Сүмбэр	2	9	5				5		21
22	Сэргэлэн	1	2	1	1			5	2	12
23	Угтаал		10	5	7			6		28
24	Цээл	1	28	3	31	1		5		69
25	Эрдэнэ		3	1				8	1	13
26	Эрдэнэсант	1	9	2				6		18
27	Зуунмод	3	86	20	9	4		43	10	175
Бүгд дүн		15	264	76	76	11	0	190	15	647

Бүртгэлтэй аж ахуйн нэгж, байгууллагаас үйл ажиллагаа явуулж байгаа/хариуцлагын хэлбэрээр/

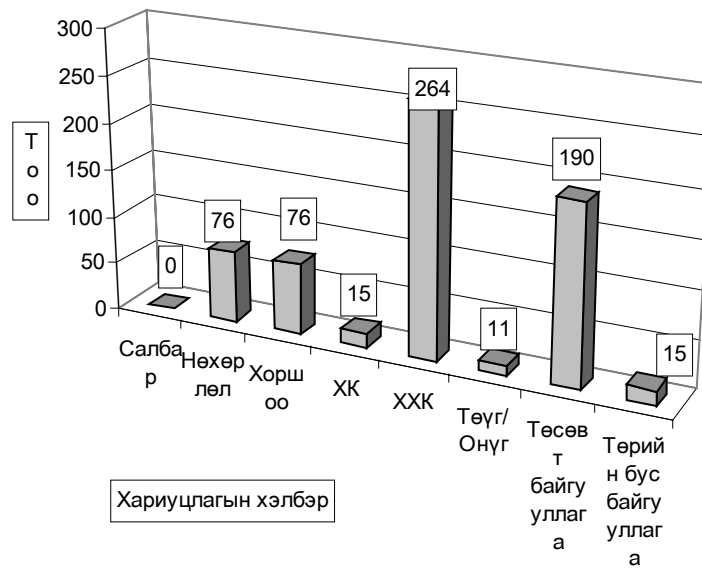

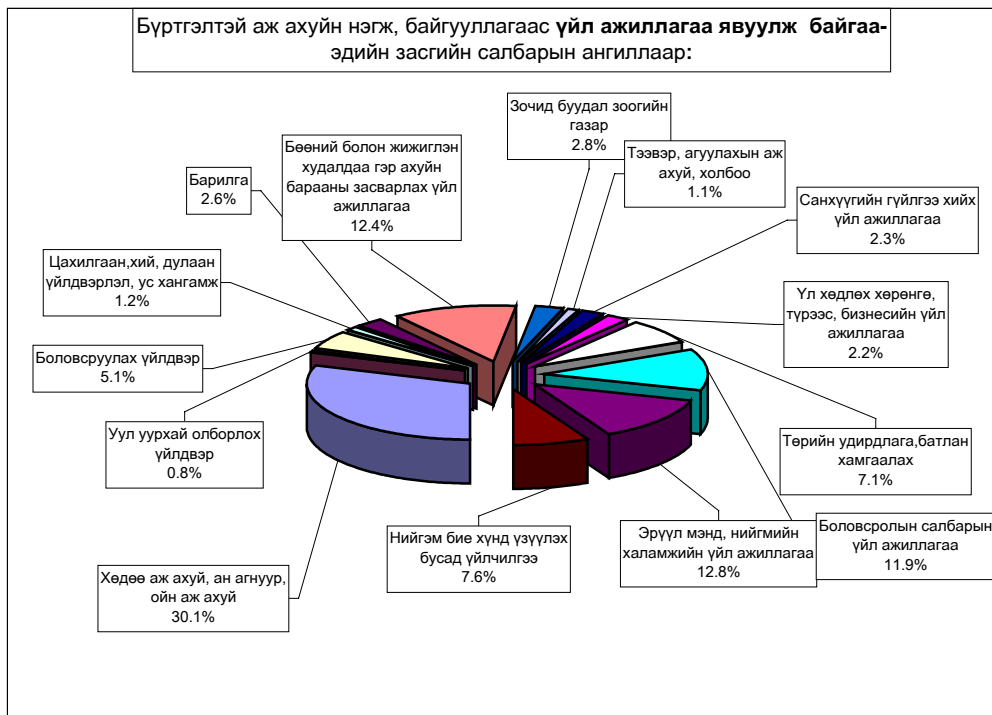

Дундаж цалин

Аймгийн хэмжээгээр 2005 оны 4 дугаар улирлын цалингийн түүвэр судалгаанд эдийн засгийн төрөл бүрийн үйл ажиллагаа явуулдаг 41 аж ахуй нэгж, байгууллага хамрагдаж сарын дундаж цалин 77.5 мянган ₮ боллоо.

2005 оны IV улирлын дундаж Цалингийн түүвэр судалгаа.

Сарын дундаж цалин мян.төг	Удирдах ажилтан	Мэргэжилтэн	Инженер техникийн ажилтан	Туслах ажилтан	Үйлчилгээний ажилтан	ХАА, ан агнуурын ажилчин	Үйлдвэрлэ лийн ажилчин	Машин тоног/тех- уцрагч	Энгийн ба бусад ажилчин	Бүгд	үүнээс: эмэгтэй
ХАА-н ан агнуур ойн аж ахуй	74.4	79.7	45.0		40.8	54.5				57.8	56.0
Боловсруулах үйлдвэр	94.3	101.1	54.9	55.0	36.1		66.1		46.2	84.6	109.3
Цахилгаан, хий үйлдвэрлэл, ус хангамж	117.8	117.1	98.5	0.0			76.4			77.4	77.6
Бөөний, жижиглэн худалдаа, гэр ахуйн барааны засвар	47.5	71.1			72.6		37.1			57.5	59.2
Барилга	140.5	94.5	98.4	86.4	68.7	45.8	68.4	85.3	76.8	90.1	88.7
Зочид буудал, зоогийн газар	50.0				50.0					50.0	50.0
Тээвэр, холбоо, агуулахын аж ахуй	95.5	85.0	66.2	47.4						61.7	62.8
Санхүүгийн зуучлал	227.7	104.3	48.7	41.1				100.7		138.6	128.0
Үл хөдлөх хөрөнгө, түрээс, бизнесийн үйл ажиллагаа	51.0	65.4	49.9		37.5				46.0	62.4	63.9
Төрийн удирдлага, батлан хамгаалах, нийгмийн даатгал	110.5	77.0	73.2	69.3	52.8			73.7		109.6	114.6
Боловсрол	70.6	60.1		48.5	50.7				47.5	89.4	80.2
Эрүүл мэнд, нийгмийн халамж	95.0	52.1			27.8					62.2	61.4
Нийгэм бие хүнд үзүүлэх үйлчилгээ	87.5	58.4			58.9					66.6	120.0
Бүгд	97.1	80.5	66.9	49.7	49.6	50.2	62.0	86.6	54.1	77.5	82.4

Бусад

Стандарт, хэмжилзүй.

Аймгийн Стандартчилал хэмжилзүйн төвийн үйл ажиллагааны статистик мэдээ
(2006 оны эхний 1 сард)

Үзүүлэлтүүд	2005-1	2006-1	Хувь
1 Тохирлын баталгаажуулалт			
Үйлчилгээний баталгаажуулалт			
-тохирлын гэрчилгээ	10	19	190.00%
Бүтээгдэхүүний баталгаажуулалт			
-дотоодын бүтээгдэхүүн			
-импортын бүтээгдэхүүн			
-экспортын бүтээгдэхүүн			
2 Хэмжих хэрэгслийн баталгаажуулалт			
Цулын хэмжүүр			
-жин	6	53	883.33%
-туухай	8	29	362.50%
Эзэлхүүн зарцуулалтын хэмжүүр			
-түгэээгүүрийн хошуу	2	5	250.00%
-мерник	1		0.00%
-сүмбэн метр	1	1	100.00%
Цахилгаан хэмжүүр			
-нэг фазын тоолуур		9	
-гурванг фазын тоолуур			
3 Сорилт шинжилгээ			
-дээжийн тоо	2	1	50.00%
-шинжилсэн үзүүлэлтийн тоо	18	6	33.33%
4 Стандартын салбар сангийн үйлчилгээ			
-аж ахуйн нэгж иргэдийн тоо	20		

Шүүхийн шийдвэр гүйцэтгэл

Шүүхийн шийдвэр гүйцэтгэлийн албаны 2006 оны эхний 1 сарын мэдээгээр ажиллагаа хийгдэж байгаа 646 гүйцэтгэх хуудсанд нийт 329.7 сая ₮-ийн төлбөр тэтгэлэг ногдов. Үүнээс 2 гүйцэтгэх хуудсанд ногдох 1082,8 мянган ₮-ийн материалд шүүхийн байцаан шийтгэх ажиллагаа хийгдэж, биелүүлбэл зохих 644 гүйцэтгэх хуудасны 328.6 сая ₮-өөс 20,9 сая ₮-ийг биелүүлж, бодит биелэлтийн хувь 6.4 болов.

Аймгийн шүүхийн шийдвэр гүйцэтгэлийн
ажлын 2006 оны I сарын мэдээ.

		Ажиллагаа хийгдэж байгаа материал		Хасагдах БША хийгдэж байгаа		Биелүүлбэл зохих		Бодитой биелүүлсэн		Бодит биелэл- тийн хувь	Үлдэгдэл	
		Гүйцэтгэх хуудасны тоо	мянган-₮	Гүйцэтгэх хуудасны тоо	мянган-₮	Гүйцэтгэх хуудасны тоо	мянган-₮	Гүйцэтгэх хуудасны тоо	мянган-₮		Гүйцэтгэх хуудасны тоо	мянган-₮
2005		772	360112.8	27	19883.8	745	340229	37	23595.4	6.9%	708	316633.6
2006	гүйцэтгэлийн журмаар төлүүлэх нийт төлбөр тэтгэлэг	646	329780.7	2	1082.8	644	328697.9	36	20996.4	6.4%	608	307701.5
Ү	Банкны байгууллагад төлөх	17	41356.3			17	41356.3		1006.4	2.4%	17	40349.9
Н	Нийгмийн даатгалын байгууллагад төлөх	8	36785.8			8	36785.8		11872.1	32.3%	8	24913.7
Э	Татварын болон орон нутгийн төсөвт орох	72	69832.1			72	69832.1		50	0.1%	72	69782.1

Тайлбар: БША- Байцаан шийтгэх ажиллагаа хийгдэж байгаа

Статистикийн хэлтсийн

дарга

Ж.Отгончулуун