

# Статистикийн хэлтэс

Н..... танаа



## Төв аймгийн эдийн засаг, нийгмийн байдлын тухай **Танилцуулга**

(2006 оны эхний 2 сар)

**Зуунмод**

2006.03.06

## Гарчиг

- Нийгэм эдийн засгийн үзүүлэлтүүд **2-3**
- Төсөв, мөнгө-зээл, хадгаламж, нийгмийн даатгал, халамж **4-20**
- Үнэ тариф **21-29**
- Ажилгүйчүүд **30-34**
- Хөдөө аж ахуй **35-38**
- Аж үйлдвэр **39-45**
- Холбоо **46-47**
- Эрүүл мэнд **48-54**
- Гэмт хэрэг **55-60**
- Бусад **61-62**

## Нийгэм, эдийн засгийн үндсэн үзүүлэлтүүд.

**А**ймгийн эдийн засаг, нийгмийн зарим үндсэн үзүүлэлтүүдийг их багаар нь зэрэгцүүлсэн байдлаар гаргаж танилцуулгад оруулав.

	Хэмжих нэгж	Аймгийн дундаж	2006 оны 2 сар			
			хамгийн			
			их		бага	
Хүн амын нягтрал	хүн	1.2	<b>Зуунмод</b>	<b>766.01</b>	<b>Мөнгөнморьт</b>	<b>0.28</b>
			Баянчандмань	5.36	Баянцагаан	0.36
			Сүмбэр	4.53	Эрдэнэ	0.43
			Борнуур	3.91	Сэргэлэн	0.47
			Жаргалант	3.07	Баянөнжүүл	0.53
Төрөх насны 1000 эмэгтэйд ногдох төрөлт	хүн	3.9	<b>Зуунмод</b>	<b>10.0</b>	<b>Сэргэлэн</b>	<b>0.0</b>
			Бүрэн	7.9	Дэлгэрхаан	0.0
			Батсүмбэр	6.9	Борнуур	0.0
			Жаргалант	5.3	Баянцогт	0.0
			Баянхангай	4.1	Баянөнжүүл	0.0
1000 хүнд ногдох нас баралт	хүн	0.76	<b>Цээл</b>	<b>1.64</b>	<b>Сэргэлэн</b>	<b>0.0</b>
			Зуунмод	1.60	Сүмбэр	0.0
			Баянцогт	1.60	Борнуур	0.0
			Лүн	1.60	Баян	0.0
			Баянцагаан	1.30	Архуст	0.0
Хөдөлмөрийн насны 10000 хүнд ногдох ажилгүйчүүдийн тоо	хүн	125	<b>Дэлгэрхаан</b>	<b>259</b>	<b>Сүмбэр</b>	<b>10</b>
			Зуунмод	233	Баянжаргалан	11
			Баянхангай	217	Баянцагаан	13
			Угтаал	209	Баянөнжүүл	37
			Эрдэнэ	206	Эрдэнэсант	48
Амьд төрсөн 1000 хүүхдэд ногдох нас баралт	хүн	0	<b>Зуунмод</b>	<b>0.10</b>	<b>Эрдэнэсант</b>	<b>0.0</b>
					Эрдэнэ	0.0
					Цээл	0.0
					Угтаал	0.0
					Сэргэлэн	0.0
10000 хүн тутмаас халдварт өвчнөөр өвчлөгчид	хүн	15.14	<b>Зуунмод</b>	<b>68.06</b>	<b>Эрдэнэсант</b>	<b>0.0</b>
			Сэргэлэн	33.00	Өндөрширээт	0.0
			Баянцагаан	21.30	Мөнгөнморьт	0.0
			Баянхангай	19.40	Лүн	0.0
			Баянөнжүүл	15.80	Заамар	0.0
Орон нутгийн төсвийн орлогод зарлагын эзлэх хувь	%	10.26%	<b>Эрдэнэ</b>	<b>25.37</b>	<b>Угтаал</b>	<b>1.09</b>
			Заамар	18.00	Архуст	1.37
			Өндөрширээт	14.66	Алтанбулаг	1.80
			Батсүмбэр	10.70	Лүн	1.96
			Борнуур	6.91	Цээл	2.01
Нэг хүнд ногдох төсвийн зарлага	мян-₮	20.24	<b>Угтаал</b>	<b>23.32</b>	<b>Эрдэнэ</b>	<b>7.11</b>
			Баяндэлгэр	22.43	Батсүмбэр	8.43
			Баянхангай	20.88	Аргалант	9.53
			Мөнгөнморьт	18.43	Эрдэнэсант	9.62
			Цээл	18.05	Жаргалант	9.72
Нэг хүнд ногдох төсвийн орлого	мян-₮	2.08	<b>Заамар</b>	<b>2.63</b>	<b>Цээл</b>	<b>0.21</b>
			Өндөрширээт	2.56	Архуст	0.23
			Эрдэнэ	1.80	Угтаал	0.25
			Мөнгөнморьт	1.19	Баянөнжүүл	0.26
			Баяндэлгэр	1.00	Бүрэн	0.27

(үргэлжлэл)

	Хэмжих нэгж	2006 оны 02-р сар				
		Аймгийн дундаж	Хамгийн		Бага	
			их			
Дээд зэргийн гурил	тег	545	Дэлгэрхаан	580	Жаргалант	440
			Архуст	570	Аргалант	450
			Мөнгөнморьт	570	Зуунмод	480
			Угтаал	570	Цээл	500
			Баянжаргалан	570	Баян-өнжүүл	520
Хонины мах	тег	1896	Батсүмбэр	2600	Өндөрширээт	1300
			Баянчандмань	2200	Эрдэнэсант	1400
			Сэргэлэн	2200	Баянхангай	1500
			Жаргалант	2100	Угтаал	1600
			Заамар	2100	Алтанбулаг	1600
Үхрийн мах	тег	2130	Батсүмбэр	2800	Баянхангай	1500
			Заамар	2500	Алтанбулаг	1600
			Зуунмод	2400	Эрдэнэсант	1600
			Сэргэлэн	2400	Архуст	1700
			Лүн	2400	Өндөрширээт	1800
Цагаан будаа	тег	607	Заамар	700	Баяндэлгэр	500
			Эрдэнэсант	700	Лүн	550
			Мөнгөнморьт	650	Зуунмод	550
			Өндөрширээт	650	Алтанбулаг	550
			Цээл	650	Батсүмбэр	550
Хатуу чихэр	тег	1967	Жаргалант	2500	Эрдэнэ	1600
			Угтаал	2300	Сүмбэр	1700
			Мөнгөнморьт	2200	Баянчандмань	1700
			Эрдэнэсант	2200	Лүн	1800
			Заамар	2200	Баянжаргалан	1800
Шингэн сүү	тег	471	Заамар	700	Баянжаргалан	350
			Зуунмод	600	Сүмбэр	380
			Баян-өнжүүл	500	Борнуур	400
			Бүрэн	500	Мөнгөнморьт	400
			Өндөрширээт	500	Цээл	400
Элсэн чихэр	тег	764	Аргалант	900	Зуунмод	630
			Баянжаргалан	900	Баянхангай	700
			Бүрэн	800	Батсүмбэр	700
			Архуст	800	Дэлгэрхаан	700
			Баянцогт	800	Мөнгөнморьт	700
Гурилан боов /0.5 гр/	тег	719	Аргалант	850	Батсүмбэр	650
			Жаргалант	800	Лүн	650
			Өндөрширээт	750	Зуунмод	650
			Цээл	750	Дэлгэрхаан	700
			Баяндэлгэр	750	Мөнгөнморьт	700
Төмс	тег	346	Баян-өнжүүл	500	Сүмбэр	180
			Өндөрширээт	450	Угтаал	200
			Заамар	400	Борнуур	250
			Баянцагаан	400	Алтанбулаг	250
			Бүрэн	400	Жаргалант	250
Сонгино	тег	438	Мөнгөнморьт	550	Борнуур	300
			Заамар	500	Угтаал	350
			Жаргалант	500	Баянцогт	350
			Сүмбэр	500	Баян-өнжүүл	350
			Эрдэнэсант	500	Цээл	380

	Хэмжих нэгж	Эхний 2 сар - in first 2 months				
		Аймгийн дун болон дундаж	Хамгийн		Бага	
			их			
measuring unit	Total and average	highest		lowest		
Том малын зүй бус хорогдлын оны эхний малд эзлэх хувь Percentage of losses to total livestock at the beginning of year	Хувиар percent	0.19%	Эрдэнэсант	1.14%	Алтанбулаг	0.00%
			Батсүмбэр	0.60%	Баянжаргалан	0.00%
			Сүмбэр	0.43%	Баян-өнжүүл	0.00%
			Аргалант	0.36%	Баянцагаан	0.00%
			Мөнгөнморьт	0.31%	Сэргэлэн	0.00%
16-гаас дээш насны 10000 хүнд ногдох гэмт хэрэг Number of offences per 10000 population of 16 and above ages	Хүн people	18.5	Сэргэлэн	46.1	Дэлгэрхаан	0.0
			Аргалант	36.7	Өндөрширээт	0.0
			Алтанбулаг	36.1	Сүмбэр	0.0
			Баянчандмань	30.5	Борнуур	3.0
			Заамар	30.4	Цээл	6.0



# Төсөв, мөнгө

Төсвийн орлого 2006 оны эхний 2 сард орон нутаг ба аймагт төвлөрүүлснээр **80,8 сая, зарлага 1790,9 сая ₮** болж, **орлого, зарлагын зөрүү 1710,1 сая ₮** болж, Аймаг, орон нутгийн төсвийн орлогоор тооцоход, орлогын төлөвлөгөө **90,2** хувь биелэгдэж, үндсэн нэрийн татварын орлогуудаас **өмчийн, бусад татвар, төлбөр хураамжийн орлогын төлөвлөгөөнүүд** биелэгдээгүйн дээр хүн амын орлогын албан татвараас ОТБТБ иргэдийн орлого, мал бүхий иргэдийн малын татвар, өмчийн орлогын албан татвараас: **бууны, Үл хөдлөх хөрөнгийн, бусад татвар, төлбөр, хураамжаас газрын төлбөрийн орлогын төлөвлөгөөнүүд биелэгдсэнгүй.**

Төсвийн орлогын гүйцэтгэл. (мянган ₮) Budget revenue. /thousand tog/

Орлогын төрлүүд. Types of revenue	2005 он эхний 2 сар	2006 оны эхний 2 сар			2006-2% 2005-2%	Орлогод эзлэх % 2006 он
		Төлөв- лөгөө	Гүйцэт- гэл	ТБ %		
<b>I. ОРЛОГО - Бүгд REVENUE-TOTAL (II+Y)</b>	<b>79296.0</b>	<b>89585.6</b>	<b>80807.4</b>	<b>90.2%</b>	<b>101.9%</b>	<b>100.0%</b>
II. Урсгал орлого-current revenue (III+Y)	79272.0	89585.6	80407.4	89.8%	101.4%	99.5%
III Татварын орлого-tax revenue (1+2+3+4)	64515.8	71156.8	56245.7	79.0%	87.2%	69.6%
<b>I.Орлогын албан татвар-income tax (1.1+1.2)</b>	<b>13115.4</b>	<b>15890.2</b>	<b>16073.0</b>	<b>101.2%</b>	<b>122.6%</b>	<b>19.9%</b>
1.1. Хүн амын орлогын албан татвар Individuals Income tax	13115.4	15890.2	16073.0	101.2%	122.6%	19.9%
Y. Цалин хөлс, түүнтэй адилтгах орлого хувиараа аж ахуй эрхэлсний орлого						
Y. Орлогыг тухай бүр тодорхойлох боломжгүй	6406.0	6965.2	6926.6	99.4%	108.1%	8.6%
II Хувийн мал бүхий иргэний орлого	5648.3	7658.4	6101.8	79.7%	108.0%	7.6%
→ хадгаламжийн хүүгийн орлого						
→ хувьцааны ногдол ашиг, хувь хүртэгчийн						
с бусад орлого	1061.1	1266.6	3044.6	240.4%		3.8%
1.2. Аж ахуйн нэгжийн орлогын татвар Corporate Income tax						
2. Өмчийн татвар Property tax	1920.9	2904.3	2201.4	75.8%	114.6%	2.7%
Ул хөдлөх хөрөнгийн	1760.9	2660.3	2127.4	80.0%	120.8%	2.6%
Бууны албан татвар	160.0	244.0	74.0	30.3%	46.3%	0.1%
3. Дотоодын бараа үйлчилгээний татвар Domestic goods and services						
Дотоодын (НӨАТ)						
Онцгой татвар						
4.Тусгай зориулалтын орлого үнээс Автотээврийн болон өөрөө явагч хэрэгслийн	264.1	304.2	352.1	115.7%	133.3%	0.4%
үнээс Автотээврийн болон өөрөө явагч хэрэгслийн	264.1	304.2	352.1	115.7%	133.3%	0.4%
5. Бусад албан татвар, төлбөр, хураамж Other taxes	49215.4	52058.1	37619.2	72.3%	76.4%	46.6%
а. Улсын тэмдэгтийн хураамж	11492.1	3714.1	4550.2	122.5%	39.6%	5.6%
б. Ашигт малтмалын нөөцийн төлбөр	700.0	1850.0	250.0	13.5%	35.7%	0.3%
г. Газрын төлбөр	14090.0	35264.0	4010.5	11.4%	28.5%	5.0%
д. Өдөөс тулээ, мод ашигласны төлбөр	10068.6	8042.9	8792.9	109.3%	87.3%	10.9%
е. Ашигт малтмалаас бусад бадгалийн баялаг ашиглахад олгох эрхийн зөвшөөрлийн хураамж	90.0		481.0		534.4%	0.6%
Б.Бадгалтай харьцахад хураах төлбөр		100.0	300.0	300.0%		0.4%
и. Азгуурын нөөц ашигласны төлбөр, згнэх барих зөвшөөрлийн хураамж	4726.7	1462.0	4702.0	321.6%		5.8%
й. Тусээмэл тархацтай ашигт малтмал ашигласны						
м.Ус, рашаан ашигласны төлбөр	8048.0	1625.1	14532.6	894.3%	180.6%	18.0%
к.Бусад төлбөр, хураамж						
IV. -Татварын бус орлого-Non tax revenue	14756.2	18428.8	24161.7	131.1%	163.7%	29.9%
а. Хувьцааны ногдол ашиг						
б. Хүү торгуулийн орлого	4263.8	7576.5	9503.2	125.4%	222.9%	11.8%
в. Төсөвт газрын өөрийн орлого	5734.4	8036.8	9120.8	113.5%	159.1%	11.3%
г.Түрээсийн орлого	1942.9	1399.0	266.5	19.0%	13.7%	0.3%
д. Бусад орлого	2815.1	1416.5	5271.2	372.1%	187.2%	6.5%
V. -Хөрөнгө борлуулсны орлого-Capital revenue	24.0		400.0	#DIV/0!	1666.7%	0.5%
а. Төрийн өмч худалдсаны орлого	24.0		400.0	#DIV/0!	1666.7%	0.5%
б. Өмч хувьчлалын орлого						

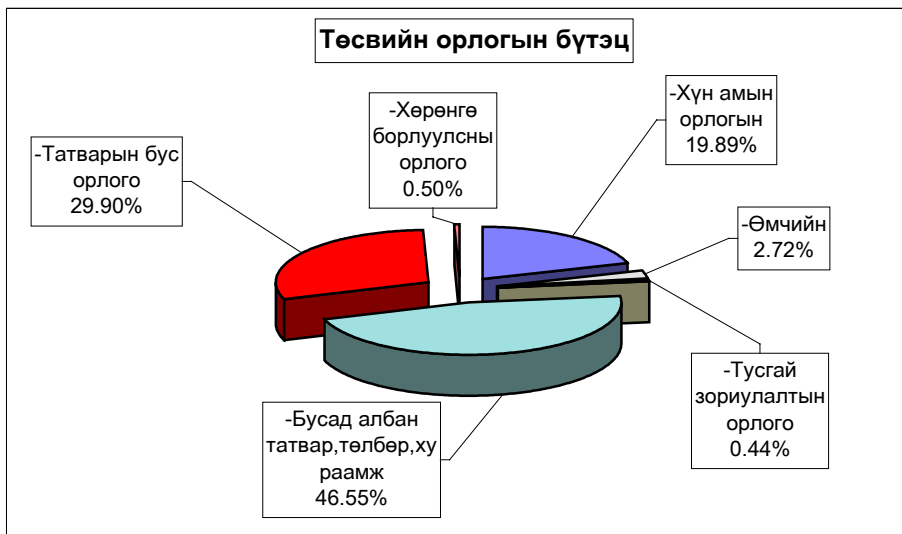

**Аймагт төвлөрүүлэх орлогууд.**

( мян-₮ )

	2005 оны мөн үеийн гүйцэтгэл	2006 оны эхний 2 сарын		
		төлөв - лөгөө	гүйцэтгэл	ТБ-ийн хувь
Авто техник болон өөрөө явах хэрэгслийн	264.1	304.2	352.1	115.7%
Газрын төлбөр	14090.0	35,264.0	4,010.5	11.4%
Үл хөдлөх хөрөнгийн	1760.9	2,660.3	2,127.4	80.0%
Нөөцийн	700	1,850.0	250.0	13.5%
Хүү торгууль	281.2	2,150.0	490.0	
Төсөвт газрын өөрийн орлого	4174.7	7,734.2	8,827.3	114.1%
Хөрөнгө борлуулсны орлого				
Нэр зааж төлөвлөөгүй орлого			194.0	
<b>ДҮН</b>	<b>21,270.9</b>	<b>49,962.7</b>	<b>16,251.3</b>	<b>32.5%</b>

**Улсад төвлөрүүлдэг орлогууд.**

( мян-₮ )

	2005 оны мөн үеийн гүйцэтгэл	2006 оны эхний 2 сарын		
		төлөв - лөгөө	гүйцэтгэл	ТБ-ийн хувь
Хүн амын цалин хөлс түүнтэй адил орлого	46801.5	46,230.0	69,801.6	151.0%
Аж ахуйн нэгжийн орлогын албан татвар	2023	2,478.3	2,859.2	115.4%
Нэмэгдсэн өртгийн албан татвар	14140.8	15,015.0	15,086.4	100.5%
Онцгой албан татвар	8550	16,600.0	15,282.0	92.1%
<b>ДҮН</b>	<b>71,515.3</b>	<b>80,323.3</b>	<b>103,029.2</b>	<b>128.3%</b>

EXPENDITURE SECTOR	Нийт зарлага total expenditure					Зарлагад эзлэх % 2006 он
	2005 оны мөн үеийн гүйцэтгэл	2006 оны эхний 2 сарын			2006-2%	
		Төлөвлөгөө	Гүйцэтгэл	ТБ %	2005-2	
<b>Бүх зарлагын дүн</b>	<b>1,559,395.0</b>	<b>2,101,540.8</b>	<b>1,790,940.7</b>	85.2%	114.8%	100.0%
1.Цалин хөлс	556,101.4	723,520.9	<b>665,178.4</b>	91.9%	119.6%	37.14%
2.Нийгмийн даатгалын шимтгэл	128,276.0	152,341.4	<b>152,885.2</b>	100.4%	119.2%	8.54%
3.Эрүүл мэндийн даатгалын хураамж	3,124.7	25,923.3	<b>2,431.4</b>	9.4%	77.8%	0.14%
4.Бараа үйлчилгээний бусад зардал	<b>851,132.6</b>	<b>1,146,491.6</b>	<b>931,504.9</b>	81.2%	109.4%	52.01%
- бичиг хэрэг	9,728.1	18,699.6	<b>15,041.2</b>	80.4%	154.6%	1.61%
-гэрэл цахилгаан	45,259.2	45,998.4	<b>48,804.7</b>	106.1%	107.8%	5.24%
-түлш халаалт	455,481.4	592,696.3	<b>481,285.4</b>	81.2%	105.7%	51.67%
-тээвэр шатахуун	81,015.0	81,852.4	<b>81,740.7</b>	99.9%	100.9%	8.78%
-шуудан холбоо	15,152.0	18,561.1	<b>12,421.1</b>	66.9%	82.0%	1.33%
-цэвэр бохир ус	9,773.4	15,462.1	<b>11,018.4</b>	71.3%	112.7%	1.18%
- дотоод албан томилолт	15,356.4	22,427.7	<b>20,774.8</b>	92.6%	135.3%	2.23%
- Гадаад томилолт (арга хэмжээ )						
- Ном, хэвлэл авах						
-хичээл практикийн зардал	7,878.5	21,545.7	<b>7,673.3</b>	35.6%	97.4%	0.82%
-эд хогшил худалдан авах	13,971.0	31,389.3	<b>19,939.0</b>	63.5%	142.7%	2.14%
-нормын хувцасны зардал	5,696.0	9,903.8	<b>6,922.3</b>	69.9%	121.5%	0.74%
- Хоол	66,387.4	121,455.2	<b>77,871.7</b>	64.1%	117.3%	8.36%
- Эм	45,147.0	46,528.5	<b>38,851.0</b>	83.5%	86.1%	4.17%
-урсгал зардал	17,074.0	11,097.2	<b>6,594.7</b>	59.4%	38.6%	0.71%
- Биеийн тамирын уралдаан,тэмцээн						
- Байрны түрээсийн хөлс	472.5	2,433.2	<b>2,172.9</b>	89.3%	459.9%	0.23%
-бусад зардал	62,740.7	106,441.1	<b>100,393.7</b>	94.3%	160.0%	10.78%
5.Татаас ба урсгал шилжүүлэг	20,760.3	<b>53,263.6</b>	<b>38,940.8</b>	73.1%	187.6%	2.17%
- Оюутаны тэтгэлэг	120.6					
-Нэг удаагийн тэтгэмж, урамшуулал	20,639.7	<b>53,263.6</b>	<b>38,940.8</b>	73.1%	188.7%	2.17%
6.Хөрөнгийн зардал үүнээс: төсвийн хөрөнгө						
Санхүүгийн байгуул:- Оны эхний үлдэгдэл	30,701.0		<b>91,929.0</b>		299.4%	
лагын харилцах дансны үлдэгдэл : Тайлангийн эцсийн үлдэгдэл	107,329.2		<b>327,037.5</b>		304.7%	
Төсөвт байгууллагын	Өглегийн үлдэгдэл	67,134.1	<b>56,400.6</b>		84.0%	
	Авлагын үлдэгдэл	163,130.1	<b>153,129.2</b>		93.9%	

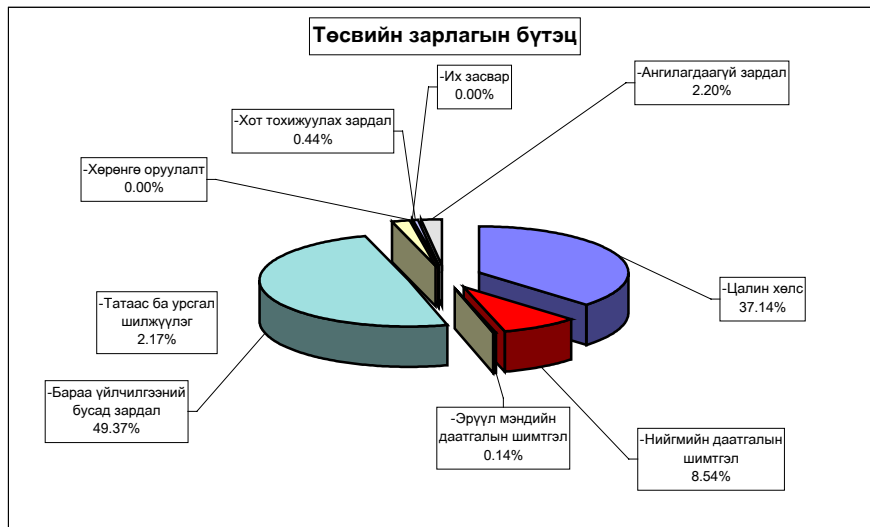

**Нийт зарлагаас.** from total EXPENDITURE

EXPENDITURE SECTOR	2005 оны мөн үеийн аүйцэтгэл	2006 оны эхний 2 сар			Нийт зар лагад эзлэх %	Зарлагад эзлэх % 2006 он
		Төлөв- лөгөө	Гүйцэт- гэл	ТБ %		
<b>01. Нийтийн ерөнхий үйл-ний зарлага</b>	<b>300,091.5</b>	<b>392,917.8</b>	<b>341,690.9</b>	87.0%	<b>19.08%</b>	100.0%
1.Цалин хөлс	111,614.0	151,990.4	<b>141,412.8</b>	93.0%	7.90%	41.4%
2.Нийгмийн даатгалын шимтгэл	24,063.5	38,846.9	<b>34,818.4</b>	89.6%	1.94%	10.2%
3.Эрүүл мэндийн даатгалын хураам	606.4	1,300.6	<b>653.1</b>	50.2%	0.04%	0.2%
4.Бараа үйлчилгээний бусад зардал	<b>157,969.0</b>	<b>200,394.9</b>	<b>158,104.9</b>	78.9%	8.83%	46.3%
- бичиг хэрэг	4,885.5	6,749.9	<b>6,749.9</b>	100.0%	0.38%	4.3%
-гэрэл цахилгаан	8,401.3	10,305.7	<b>11,038.8</b>	107.1%	0.62%	7.0%
-түлш халаалт	59,491.0	71,836.7	<b>42,541.4</b>	59.2%	2.38%	26.9%
-тээвэр шатахуун	30,112.3	36,788.6	<b>36,589.9</b>	99.5%	2.04%	23.1%
-шуудан холбоо	7,623.1	8,817.3	<b>5,831.2</b>	66.1%	0.33%	3.7%
-цэвэр бохир ус	1,226.7	1,401.8	<b>342.7</b>	24.4%	0.02%	0.2%
- дотоод албан томилолт	7,731.5	10,732.0	<b>11,197.3</b>	104.3%	0.63%	7.1%
- Гадаад томилолт (арга хэмжээ)						
- Ном, хэвлэл авах						
-хичээл практикийн зардал	19.0	862.5	<b>8.3</b>	1.0%	0.00%	0.0%
-эд хогшил худалдан авах	6,692.9	10,902.9	<b>5,870.5</b>	53.8%	0.33%	3.7%
-нормын хувцасны зардал	468.0	770.7	<b>546.7</b>	70.9%	0.03%	0.3%
- Хоол	<b>2,224.6</b>	<b>4,579.6</b>	<b>3,706.1</b>	80.9%	0.21%	2.3%
- Эм		57.8				
-урсгал зардал	<b>9,973.7</b>	<b>6,092.9</b>	<b>2,707.9</b>	44.4%	0.15%	1.7%
- Биеийн тамирын уралдаан,тэмцээ						
- <b>Байрны түрээсийн хөлс</b>	<b>197.5</b>	<b>1,500.0</b>	<b>1,950.0</b>	130.0%	<b>0.11%</b>	1.2%
-бусад зардал	18,921.9	28,996.5	<b>29,024.2</b>	100.1%	1.62%	18.4%
5.Татаас ба урсгал шилжүүлэг	5,838.6	385.0	<b>6,701.7</b>	1740.7%	0.37%	2.0%
- Оюутаны тэтгэлэг	60.0					
-Нэг удаагийн тэтгэмж,урамшуулг	<b>5,778.6</b>	<b>385.0</b>	<b>6,701.7</b>	1740.7%	0.37%	<b>100.0%</b>
<b>6.Хөрөнгийн зардал</b>						
үүнээс: төсвийн хөрөнгө						
02 Батлан хамгаалах	22,922.9	27,106.2	<b>25,477.9</b>	94.0%	1.42%	100.0%
1.Цалин хөлс	12,021.0	15,369.3	<b>15,701.3</b>	102.2%	0.88%	61.6%
2.Нийгмийн даатгалын шимтгэл	810.3	737.8	<b>718.4</b>	97.4%	0.04%	2.8%
3.Эрүүл мэндийн даатгалын хураамж						
4.Бараа үйлчилгээний бусад зардал	9,973.9	10,619.1	<b>8,853.2</b>	83.4%	0.49%	34.7%
- бичиг хэрэг	148.4	158.2	<b>130.8</b>	82.7%	0.01%	1.5%
-гэрэл цахилгаан	205.2	250.0	<b>242.4</b>	97.0%	0.01%	2.7%
-түлш халаалт	4,938.7	6,232.7	<b>6,232.4</b>	100.0%	0.35%	70.4%
-тээвэр шатахуун	2,086.7	2,080.0	<b>1,888.7</b>	90.8%	0.11%	21.3%
-шуудан холбоо	253.4	302.6	<b>116.8</b>	38.6%	0.01%	1.3%
-цэвэр бохир ус	<b>50.0</b>	65.1	<b>51.0</b>		0.00%	0.6%
- дотоод албан томилолт	<b>110.0</b>	310.0	<b>70.5</b>	22.7%	0.00%	0.8%
- Гадаад томилолт (арга хэмжээ)						
- Ном, хэвлэл авах						
-хичээл практикийн зардал		212.5				
-эд хогшил худалдан авах	7.6					
-нормын хувцасны зардал	114.0	87.5				
- Хоол	63.0	530.0	<b>34.7</b>	6.5%	0.00%	0.4%
- Эм		5.5				
-урсгал зардал	1,996.9	250.0				
- Биеийн тамирын уралдаан,тэмцээн						
- Байрны түрээсийн хөлс						
-бусад зардал		135	<b>85.9</b>	63.6%	0.0%	1.0%
5.Татаас ба урсгал шилжүүлэг	117.7	380	<b>205</b>	53.9%	0.0%	0.8%
- Оюутаны тэтгэлэг						
-Нэг удаагийн тэтгэмж,урамшуулал	117.7	380	<b>205</b>	53.9%	0.0%	0.8%
6.Хөрөнгийн зардал						
үүнээс: төсвийн хөрөнгө						



**Нийт зарлагаас.** from total EXPENDITURE

EXPENDITURE SECTOR	2005 оны мөн үеийн гүйцэтгэл	2006 оны эхний 2 сарын			Нийт зар лагад ээлэх %	Зарлагад ээлэх % 2006 он
		Төлөв- лөгөө	Гүйцэт- гэл	ТБ %		
<b>03. Нийгмийн хэв журам, аюулгүй байда</b>	<b>66,059.4</b>	<b>100,882.0</b>	<b>91,597.1</b>	90.8%	<b>5.11%</b>	100.0%
1.Цалин хөлс	34,422.7	43,358.8	<b>38,471.9</b>	88.7%	<b>2.15%</b>	42.0%
2.Нийгмийн даатгалын шимтгэл	1,582.7	2,067.4	<b>1,806.6</b>	87.4%	<b>0.10%</b>	2.0%
3.Эрүүл мэндийн даатгалын хураамж						
4.Бараа үйлчилгээний бусад зардал	<b>26,054.0</b>	<b>31,455.8</b>	<b>30,016.1</b>	95.4%	<b>1.68%</b>	32.8%
- бичиг хэрэг	288.8	701.5	<b>432.4</b>	61.6%	<b>0.02%</b>	1.4%
-гэрэл цахилгаан	152.5	452.5	<b>487.1</b>	107.6%	<b>0.03%</b>	1.6%
-түлш халаалт	11,000.0	14,233.8	<b>14,233.8</b>	100.0%	<b>0.79%</b>	47.4%
-тээвэр шатахуун	10,027.1	11,000.0	<b>10,877.4</b>	98.9%	<b>0.61%</b>	36.2%
-шуудан холбоо	1,675.2	1,675.2	<b>1,440.6</b>	86.0%	<b>0.08%</b>	4.8%
-цэвэр бохир ус	411.4	580.6	<b>428.0</b>	73.7%	<b>0.02%</b>	1.4%
- дотоод албан томилолт	849.8	900.0	<b>765.6</b>	85.1%	<b>0.04%</b>	2.6%
- Гадаад томилолт (арга хэмжээ )						
- Ном, хэвлэл авах						
-хичээл практикийн зардал		250.0	<b>30.0</b>	12.0%	<b>0.00%</b>	0.1%
-эд хогшил худалдан авах						
-нормын хувцасны зардал						
- Хоол	<b>445.2</b>	<b>300.0</b>	<b>100.0</b>	33.3%	<b>0.01%</b>	0.3%
- Эм		<b>12.2</b>				
-урсгал зардал	<b>702.2</b>	<b>750.0</b>	<b>800.3</b>	106.7%	<b>0.04%</b>	2.7%
- Биеийн тамирын уралдаан, тэмцээн						
- Байрны түрээсийн хөлс						
-бусад зардал	501.8	600.0	<b>420.9</b>	70.2%	<b>0.02%</b>	1.4%
5.Татаас ба урсгал шилжүүлэг	<b>4,000.0</b>	<b>24,000.0</b>	<b>21,302.5</b>	88.8%	<b>1.19%</b>	23.3%
- Оюутаны тэтгэлэг						
-Наг удаагийн тэтгэмж, урамшуулал	4,000.0	24,000.0	<b>21,302.5</b>	88.8%	<b>1.19%</b>	23.3%
6.Хөрөнгийн зардал						
үүнээс: төсвийн хөрөнгө						
<b>04. Боловсрол</b>	<b>666,443.9</b>	<b>885,116.6</b>	<b>736,182.8</b>	83.2%	<b>41.11%</b>	100.0%
1.Цалин хөлс	223,062.0	286,621.2	<b>263,978.9</b>	92.1%	<b>14.74%</b>	35.9%
2.Нийгмийн даатгалын шимтгэл	59,838.4	61,910.0	<b>65,950.6</b>	106.5%	<b>3.68%</b>	9.0%
3.Эрүүл мэндийн даатгалын хураамж	1,243.5	13,757.7	<b>1,140.7</b>	8.3%	<b>0.06%</b>	0.2%
4.Бараа үйлчилгээний бусад зардал	<b>376,888.2</b>	<b>511,053.7</b>	<b>401,240.9</b>	78.5%	<b>22.40%</b>	54.5%
- бичиг хэрэг	2,090.5	2,325.4	<b>2,109.8</b>	90.7%	<b>0.12%</b>	0.5%
-гэрэл цахилгаан	21,896.7	15,799.4	<b>20,704.3</b>	131.0%	<b>1.16%</b>	5.2%
-түлш халаалт	272,448.0	359,045.3	<b>287,499.9</b>	80.1%	<b>16.05%</b>	71.7%
-тээвэр шатахуун	2,797.3	421.9	<b>2,528.0</b>	599.2%	<b>0.14%</b>	0.6%
-шуудан холбоо	1,547.8	1,399.8	<b>1,611.7</b>	115.1%	<b>0.09%</b>	0.4%
-цэвэр бохир ус	3,763.7	5,214.9	<b>3,330.1</b>	63.9%	<b>0.19%</b>	0.8%
- дотоод албан томилолт	3,374.8	3,912.8	<b>5,958.8</b>	152.3%	<b>0.33%</b>	1.5%
- Гадаад томилолт (арга хэмжээ )						
- Ном, хэвлэл авах						
-хичээл практикийн зардал	7,361.3	19,222.8	<b>6,853.0</b>	35.7%	<b>0.38%</b>	1.7%
-эд хогшил худалдан авах	1,887.3	2,241.4	<b>1,661.4</b>	74.1%	<b>0.09%</b>	0.4%
-нормын хувцасны зардал	1,632.4		<b>2,623.4</b>		<b>0.15%</b>	0.7%
- Хоол	50,644.7	95,205.6	<b>57,799.5</b>	60.7%	<b>3.23%</b>	14.4%
- Эм	872.6	105.0	<b>42.5</b>	40.5%	<b>0.00%</b>	0.0%
-урсгал зардал	1,324.5		<b>1,113.7</b>			0.3%
- Биеийн тамирын уралдаан, тэмцээн						
- Байрны түрээсийн хөлс	215		<b>6.7</b>		0.0%	0.0%
-бусад зардал	5031.6	6159.4	<b>7398.1</b>	120.1%	0.4%	1.8%
5.Татаас ба урсгал шилжүүлэг	5411.8	11774	<b>3871.7</b>	32.9%	0.2%	0.5%
- Оюутаны тэтгэлэг						
-Наг удаагийн тэтгэмж, урамшуулал	5411.8	11774	<b>3871.7</b>	32.9%	0.2%	0.5%
6.Хөрөнгийн зардал						
үүнээс: төсвийн хөрөнгө						

**Нийт зарлагаас.** from total EXPENDITURE

EXPENDITURE SECTOR	2005 оны мөн үеийн гүйцэтгэл	2006 оны эхний 2 сарын			Нийт зар- лагад эзлэх %	Зарлагад эзлэх % 2006 он
		Төлөв- лөгөө	Гүйцэт- гэл	ТБ %		
<b>05. Эрүүл мэнд</b>	<b>368,675.5</b>	<b>500,327.0</b>	<b>420,071.1</b>	84.0%	23.46%	100.0%
1.Цалин хөлс	132,786.7	175,712.8	<b>156,490.9</b>	89.1%	8.74%	37.3%
2.Нийгмийн даатгалын шимтгэл	33,094.1	37,840.8	<b>37,614.5</b>	99.4%	2.10%	9.0%
3.Эрүүл мэндийн даатгалын хураамж	516.1	8,434.3	<b>519.5</b>	6.2%	0.03%	0.1%
4.Бараа үйлчилгээний бусад зардал	<b>198,770.5</b>	<b>267,266.5</b>	<b>221,338.5</b>	82.8%	12.36%	52.7%
- бичиг хэрэг	1,632.7	8,139.4	<b>5,144.1</b>	63.2%	0.29%	2.3%
-гэрэл цахилгаан	11,888.6	15,054.6	<b>13,602.0</b>	90.4%	0.76%	6.1%
-түлш халаалт	89,953.4	91,025.6	<b>85,637.3</b>	94.1%	4.78%	38.7%
-тээвэр шатахуун	22,082.9	29,065.6	<b>27,585.9</b>	94.9%	1.54%	12.5%
-шуудан холбоо	1,906.5	3,596.8	<b>1,236.6</b>	34.4%	0.07%	0.6%
-цэвэр бохир ус	3,835.6	7,058.0	<b>6,015.6</b>	85.2%	0.34%	2.7%
- дотоод албан томилолт	1,482.1	4,725.5	<b>1,823.0</b>	38.6%	0.10%	0.8%
- Гадаад томилолт (арга хэмжээ)						
- Ном, хэвлэл авах						
-хичээл практикийн зардал		114.7				
-эд хогшил худалдан авах	413.2	16,961.6	<b>11,543.8</b>	68.1%	0.64%	5.2%
-нормын хувцасны зардал	3,267.9	8,865.6	3,682.7	41.5%	0.21%	1.7%
- Хоол	12,633.4	20,198.4	<b>15,753.3</b>	78.0%	0.88%	7.1%
- Эм	44,274.4	46,238.6	<b>38,808.5</b>	83.9%	2.17%	17.5%
-урсгал зардал	2,503.8	2,565.9	<b>1,446.8</b>	56.4%	0.08%	0.7%
- Биеийн тамирын уралдаан,тэмцээн						
- Байрны түрээсийн хөлс	60.0	<b>416.6</b>	<b>144.0</b>	34.6%	0.01%	0.1%
-бусад зардал	2,836.0	13,239.6	<b>8,914.9</b>	67.3%	0.50%	4.0%
5.Татаас ба урсгал шилжүүлэг	3,508.1	11,072.6	<b>4,107.7</b>	37.1%	0.23%	1.0%
- Оюутаны тэтгэлэг						
-Нэг удаагийн тэтгэмж,урамшуул	<b>3,508.1</b>	<b>11,072.6</b>	<b>4,107.7</b>	37.1%	0.23%	1.0%
6.Хөрөнгийн зардал						
үүнээс: төсвийн хөрөнгө						
<b>06. Нийгмийн даатгал,нийгмийн халам</b>	<b>6,481.0</b>	<b>8,721.7</b>	<b>5,586.6</b>	64.1%	0.312%	100.0%
1.Цалин хөлс	<b>2,783.2</b>	<b>2,468.3</b>	<b>2,481.4</b>	100.5%	0.14%	44.4%
2.Нийгмийн даатгалын шимтгэл	657.7	570.4	<b>655.1</b>	114.8%	0.04%	11.7%
3.Эрүүл мэндийн даатгалын хураамж		126.8				
4.Бараа үйлчилгээний бусад зардал	1,721.7	5,522.8	<b>2,450.1</b>	44.4%	0.14%	43.9%
- бичиг хэрэг	22.1	75.0	<b>10.0</b>	13.3%	0.00%	0.4%
-гэрэл цахилгаан	41.3	240.2				
-түлш халаалт	465.0	1,184.4				
-тээвэр шатахуун	393.7	508.0	<b>500.0</b>	98.4%	0.03%	20.4%
-шуудан холбоо	235.7	250.0	<b>210.1</b>	84.0%	0.01%	8.6%
-цэвэр бохир ус	100.8	231.8				
- дотоод албан томилолт	48.0	93.4	<b>28.0</b>	30.0%	0.00%	1.1%
- Гадаад томилолт (арга хэмжээ)						
- Ном, хэвлэл авах						
-хичээл практикийн зардал			<b>24.0</b>		0.00%	1.0%
-эд хогшил худалдан авах		83.4				
-нормын хувцасны зардал		<b>83.4</b>	<b>34.9</b>	41.8%	0.00%	1.4%
- Хоол	296.5	641.6	<b>478.1</b>	74.5%	0.03%	19.5%
- Эм						
-урсгал зардал						
- Биеийн тамирын уралдаан,тэмцээн						
- Байрны түрээсийн хөлс		300				
-бусад зардал	118.6	1831.6	<b>1165</b>	63.6%	0.07%	0.47.5%
5.Татаас ба урсгал шилжүүлэг	1318.4	33.4				
- Оюутаны тэтгэлэг						
-Нэг удаагийн тэтгэмж,урамшуула	1318.4	33.4				
6.Хөрөнгийн зардал						
үүнээс: төсвийн хөрөнгө						
<b>07. Орон сууцнийтийн аж ахуй</b>	<b>4299.3</b>	<b>8763.8</b>	<b>7913.2</b>	90.29%	0.44%	100.0%
1.Гудамжны гэрэлтүүлэг,цэвэрлэгээ	4299.3	8763.8	<b>7913.2</b>	90.29%	0.44%	100.0%

**Нийт зарлага** from total EXPENDITURE

EXPENDITURE SECTOR	2005 оны мөг үеийн гүйцэтгэл	2005 оны эхний 2 сарын			Нийт зар лагад эзлэх %	Зарлагад эзлэх % 2006 он
		Төлөв- лөгөө	Гүйцэт- гэл	ТБ %		
<b>08. Амралт,спорт,соёл урлаг</b>	<b>62,944.2</b>	<b>91,070.6</b>	<b>78,371.5</b>	86.1%	4.38%	100.0%
1.Цалин хөлс	21,009.9	20,630.7	<b>20,701.2</b>	100.3%	1.16%	26.4%
2.Нийгмийн даатгалын шимтгэл	4,602.9	4,456.1	<b>5,302.6</b>	119.0%	0.30%	6.8%
3.Эрүүл мэндийн даатгалын хураам	270.1	990.2	<b>118.1</b>	11.9%	0.01%	0.2%
4.Бараа үйлчилгээний бусад зардал	<b>36,794.2</b>	<b>59,943.2</b>	<b>49,976.8</b>	83.4%	2.79%	63.8%
- бичиг хэрэг	453.2	185.0	<b>209.1</b>	113.0%	0.01%	0.4%
-гэрэл цахилгаан	2,404.6	3,249.2	<b>2,347.6</b>	72.3%	0.13%	4.7%
-түлш халаалт	12,824.8	42,003.2	<b>40,135.3</b>	95.6%	2.24%	80.3%
-тээвэр шатахуун	11,999.7	255.7	<b>424.0</b>	165.8%	0.02%	0.8%
-шуудан холбоо	408.2	400.0	<b>348.0</b>	87.0%	0.02%	0.7%
-цэвэр бохир ус	137.5	558.1	<b>532.1</b>	95.3%	0.03%	1.1%
- дотоод албан томилолт	991.7	624.0	<b>204.7</b>	32.8%	0.01%	0.4%
- Хоол						
- Эм						
-урсгал зардал	152.0					
- Биеийн тамирын уралдаан,тэмцээ	4,970.0	550.0	863.3	157.0%	0.05%	1.7%
- Байрны түрээсийн хөлс	198.2		18.0		0.00%	0.0%
-бусад зардал	80.0					
5.Татаас ба урсгал шилжүүлэг						
- Оюутаны тэтгэлэг	334.0	<b>800.0</b>	<b>226.0</b>	28.3%		0.5%
-Нэг удаагийн тэтгэмж,урамшуулал						
6.Хөрөнгийн зардал						
үүнээс: төсвийн хөрөнгө	1,840.3	11,318.0	<b>4,668.7</b>	41.3%	0.26%	9.3%
<b>10.. Хөдөө аж ахуй, ой агнуур</b>	<b>9,998.9</b>	<b>14,546.2</b>	<b>11,570.4</b>	79.5%	0.65%	100.0%
1.Цалин хөлс	3,498.4	5,170.5	<b>4,095.3</b>	79.2%	0.23%	35.4%
2.Нийгмийн даатгалын шимтгэл	856.5	1,116.9	<b>1,179.5</b>	105.6%	0.07%	10.2%
3.Эрүүл мэндийн даатгалын хураамж		248.2				
4.Бараа үйлчилгээний бусад зардал	5,400.4	7,570.6	<b>5,898.6</b>	77.9%	0.33%	51.0%
- бичиг хэрэг	91.0	166.6	<b>77.4</b>	46.5%	0.00%	1.3%
-гэрэл цахилгаан	31.1	190.4	<b>85.2</b>	44.7%	0.00%	1.4%
-түлш халаалт	3,064.7	3,476.8	<b>3,388.7</b>	97.5%	0.19%	57.4%
-тээвэр шатахуун	993.7	800.0	<b>800.0</b>	100.0%	0.04%	13.6%
-шуудан холбоо	175.0	183.4	<b>180.0</b>	98.1%	0.01%	3.1%
-цэвэр бохир ус	203.6	221.8	<b>203.4</b>	91.7%	0.01%	3.4%
- дотоод албан томилолт	544.6	500.0	<b>304.5</b>	60.9%	0.02%	5.2%
-нормын хувцасны зардал		21.6				
- Хоол						
- Эм						
-урсгал зардал	21.4	330.0				
- Биеийн тамирын уралдаан,тэмцээн						
- Байрны түрээсийн хөлс						
-бусад зардал	275.5	109.4	<b>859.4</b>	54.7%	0.05%	7.4%
5.Татаас ба урсгал шилжүүлэг	243.6	440.0	<b>397.0</b>	90.2%	0.02%	3.4%
- Оюутаны тэтгэлэг						
-Нэг удаагийн тэтгэмж,урамшуула	243.6	440.0	<b>397.0</b>	90.2%	0.02%	3.4%
6.Хөрөнгийн зардал						
үүнээс: төсвийн хөрөнгө						

**Нийт зарлагаас.** from total EXPENDITURE

EXPENDITURE SECTOR	2005 оны мөн үеийн гүйцэтгэл	2006 оны эхний 2 сарын			Нийт зар- лагад эзлэх %	Зарлагад эзлэх % 2006 он
		Төлөв- лөгөө	Гүйцэт- гэл	ТБ %		
<b>11. Эдийн засгийн бусад</b>	<b>22,791.5</b>	39,984.7	<b>33,130.7</b>	82.9%	1.85%	100.0%
1.Цалин хөлс	14,903.5	22,198.9	<b>21,844.7</b>	98.4%	1.22%	65.9%
2.Нийгмийн даатгалын шимтгэл	2,769.9	4,795.1	<b>4,839.5</b>	100.9%	0.27%	14.6%
3.Эрүүл мэндийн даатгалын хураам	488.6	1065.5				
4.Бараа үйлчилгээний бусад зардал	4574.5	11797	6364.1	53.9%	0.36%	19.21%
- бичиг хэрэг	115.9	198.6	177.7	89.5%	0.01%	2.79%
-гэрэл цахилгаан	237.9	456.4	297.3	65.1%	0.02%	4.67%
-түлш халаалт	1295.8	3657.8	1616.6	44.2%	0.09%	25.40%
-тээвэр шатахуун	521.6	932.6	546.8	58.6%	0.03%	8.59%
-шуудан холбоо	1327.1	1936	1446.1	74.7%	0.08%	22.72%
-цэвэр бохир ус	44.1	130	115.5	88.8%	0.01%	1.81%
- дотоод албан томилолт	223.9	630	422.4	67.0%	0.02%	6.64%
-хичээл практикийн зардал	346.2	883.2	758	85.8%	0.04%	11.91%
-эд хогшил худалдан авах		650				
-нормын хувцасны зардал	15.5	75	16.6	22.1%	0.00%	0.26%
- Хоол						
- Эм						
-урсгал зардал	217.7	308.4	300	97.3%	0.02%	4.71%
- Биеийн тамирын уралдаан,тэмцээн						
- Байрны түрээсийн хөлс		216.6	72.2	33.3%	0.00%	1.13%
-бусад зардал	228.8	1722.4	594.9	34.5%	0.03%	9.35%
5.Татаас ба урсгал шилжүүлэг	55	128.2	82.4	64.3%	0.00%	0.25%
- Оюутаны тэтгэлэг						
-Нэг удаагийн тэтгэмж,урамшуула	55	128.2	82.4	64.3%	0.00%	0.25%
6.Хөрөнгийн зардал үүнээс: төсвийн хөрөнгө						
<b>12. Ангилалдаагүй зардал</b>	28686.9	32104.2	39348.5	122.6%	2.20%	100.00%
1. Нөөц хөрөнгө	28686.9	32104.2	39348.5	122.6%	2.20%	100.00%
13 Хөрөнгийн зардал						

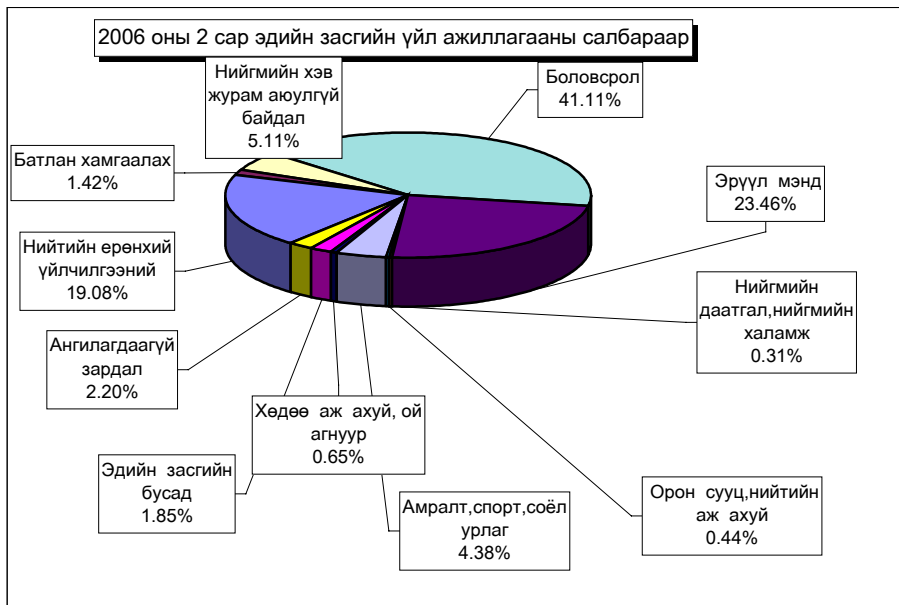

Орон нутгийн төсвийн орлого **65,6** сая ₮ болж ,төлөвлөгөө **162,9** хувиар биелэгдэж, төсвийн зарлага **1203,5** сая ₮-т хүрч орлогоос давсан зарлага **1138,1** сая ₮ болов.

Орон нутгийн төсвийн орлогын төлөвлөгөөг дүнгээр нь **Сэргэлэн, Жаргалант, Цээл, Архуст, Баянхангай, Алтанбулаг, Лүн, Дэлгэрхаан, Мөнгөнморьт, Сүмбэр** сумд **524,3-45,5** мянган ₮-өөр тасалдууллаа.

Орон нутгийн төсвийн орлого, зарлагыг сумдаар  
LOCAL BUDGET, EXPENDITURE SOMS, as of first 2 months, thous tog

Soms	О Р Л О Г О , REVENUE				З А Р Л А Г А , EXPENDITURE			НИЙТ ДҮНД		Орлогыг
	Жилийн эхнээс				Жилийн эхнээс			ЭЗЛЭХ	ХУВЬ	
	Төлөвлөгөө	Гүйцэтгэл	үүнээс 2005 оны дутуу	ТБ хувь	Төлөвлөгөө	Гүйцэтгэл	ТБ хувь	Орлогыг	Зарлага	
АБ	915.5	<b>666.4</b>		72.8%	42945.3	<b>37053.1</b>	86.3%	0.82%	2.07%	1.80%
АР	684.0	<b>826.4</b>		120.8%	36232.1	<b>17921.7</b>	49.5%	1.02%	1.00%	4.61%
АТ	707.0	<b>367.3</b>		52.0%	30079.1	<b>26847.1</b>	89.3%	0.45%	1.50%	1.37%
БС	3108.6	<b>5686.3</b>	189.8	182.9%	58927.7	<b>53167.0</b>	90.2%	7.04%	2.97%	10.70%
БА	945.0	<b>1279.5</b>		135.4%	41951.5	<b>30900.7</b>	73.7%	1.58%	1.73%	4.14%
БД	848.0	<b>1168.1</b>	339.4	137.7%	30969.0	<b>26306.7</b>	84.9%	1.45%	1.47%	4.44%
БЖ	423.0	<b>731.7</b>	121.2	173.0%	33300.1	<b>26485.1</b>	79.5%	0.91%	1.48%	2.76%
БӨ	585.1	<b>650.5</b>	308.0	111.2%	30184.2	<b>26534.5</b>	87.9%	0.81%	1.48%	2.45%
БХ	1564.0	<b>1247.0</b>	57.6	79.7%	35231.6	<b>31828.5</b>	90.3%	1.54%	1.78%	3.92%
БЦ	804.0	<b>817.5</b>	488.0	101.7%	30368.9	<b>30658.8</b>	101.0%	1.01%	1.71%	2.67%
БТ	691.0	<b>752.5</b>	14.1	108.9%	36539.6	<b>33208.2</b>	90.9%	0.93%	1.85%	2.27%
БЧ	1750.0	<b>2798.6</b>	672.1	159.9%	46879.5	<b>43040.4</b>	91.8%	3.46%	2.40%	6.50%
БН	2477.4	<b>3264.9</b>	189.0	131.8%	49624.7	<b>47224.8</b>	95.2%	4.04%	2.64%	6.91%
БҮ	459.0	<b>871.2</b>	234.7	189.8%	34984.3	<b>32999.4</b>	94.3%	1.08%	1.84%	2.64%
ДХ	865.0	<b>731.7</b>		84.6%	28224.0	<b>27038.6</b>	95.8%	0.91%	1.51%	2.71%
ЖА	2319.7	<b>1664.8</b>	85.0	71.8%	64339.5	<b>55811.9</b>	86.7%	2.06%	3.12%	2.98%
ЗА	1258.0	<b>15579.5</b>	9289.1	1238.4%	85595.1	<b>86570.7</b>	101.1%	19.28%	4.83%	18.00%
ЛҮ	839.0	<b>701.1</b>		83.6%	43820.8	<b>35829.7</b>	81.8%	0.87%	2.00%	1.96%
ММ	2335.0	<b>2265.3</b>	20.5	97.0%	35834.8	<b>35178.1</b>	98.2%	2.80%	1.96%	6.44%
ӨШ	2071.8	<b>4843.8</b>	4735.6	233.8%	31931.5	<b>33042.1</b>	103.5%	5.99%	1.84%	14.66%
СҮ	570.6	<b>559.5</b>		98.1%	27813.9	<b>25406.5</b>	91.3%	0.69%	1.42%	2.20%
СЭ	2010.5	<b>997.0</b>	149.0	49.6%	29625.4	<b>24899.1</b>	84.0%	1.23%	1.39%	4.00%
УГ	394.0	<b>609.0</b>	54.1	154.6%	55737.0	<b>55972.5</b>	100.4%	0.75%	3.13%	1.09%
ЦЭ	1405.0	<b>887.1</b>		63.1%	49199.3	<b>44106.7</b>	89.6%	1.10%	2.46%	2.01%
ЭР	2391.6	<b>6206.5</b>	95.9	259.5%	27080.0	<b>24459.7</b>	90.3%	7.68%	1.37%	25.37%
ЭС	942.0	<b>1462.0</b>	96.8	155.2%	55298.8	<b>48167.7</b>	87.1%	1.81%	2.69%	3.04%
ЗМ	6259.1	<b>6920.9</b>	805.2	110.6%	327724.0	<b>243065.7</b>	74.2%	8.56%	13.57%	2.85%
ТӨ	49962.7	<b>16251.3</b>		32.5%	701099.1	<b>587215.7</b>	83.8%	20.11%	32.79%	2.77%
ОНД	39622.9	<b>64556.1</b>	<b>17945.1</b>	162.9%	1400441.7	<b>1203725.0</b>	86.0%	79.89%	67.21%	5.36%
<b>ДҮН</b>	<b>89585.6</b>	<b>80807.4</b>	<b>17945.1</b>	<b>90.2%</b>	<b>2101540.8</b>	<b>1790940.7</b>	<b>85.2%</b>	<b>100.0%</b>	<b>100.0%</b>	<b>4.51%</b>

**Орон нутгийн орлогоос Аймагт төвлөрөх нэр төрлийг сумдаар үзүүлбэл**

Сумд Soms	Газрын төлбөр		АБӨЯХ-ийн татвар		Үл хөдлөх хөрөнгийн		Нөөцийн		Хүү, торгууль; төрийн өмч, хөрөнгө худалдсны, өмч хувьчлалын орлогууд.		Дүн		
	тө	гүй	тө	гүй	тө	гүй	тө	гүй	тө	гүй	тө	гүй	хувь
АБ	600.0										600.0		
АР	418.5	220.3	126.0								544.5	220.3	40.5
АТ	170.8										170.8		
БС	1,023.2	152.9									1,023.2	152.9	14.9
БА	689.0				30.0	36.6	850.0	250.0			1,569.0	286.6	18.3
БД	339.4	24.8			10.0	18.0					349.4	42.8	12.2
БЖ	503.0				12.0	12.0					515.0	12.0	2.3
БӨ	40.0	76.6									40.0	76.6	191.5
БХ	191.0										191.0		
БЦ	471.2						1,000.0				1,471.2		
БТ	608.8	200.0	100.0								708.8	200.0	28.2
БЧ	696.2	157.9			100.0	63.3					796.2	221.2	27.8
БН	1,383.8	343.5			744.6						2,128.4	343.5	16.1
БҮ	74.4	19.0			20.0						94.4	19.0	20.1
ДХ	16.7		78.2								94.9		
ЖА	3,000.0	695.9		262.7	70.0	95.3					3,070.0	1,053.9	34.3
ЗА	16,811.5	22.4				13.7					16,811.5	36.1	0.2
ЛҮ	200.0										200.0		
ММ	1,229.4	369.2		89.4		3.0					1,229.4	461.6	37.5
ӨШ	90.7										90.7		
СҮ	815.6										815.6		
СЭ	2,400.0	17.5				26.6					2,400.0	44.1	1.8
УГ		59.8										59.8	
ЦЭ	1,700.0	575.1				20.3					1,700.0	595.4	35.0
ЭР	1,124.2	160.0									1,124.2	160.0	14.2
ЭС		157.5				0.5						158.0	
ЭМ	666.6	758.1			1,673.7	1,838.1					2,340.3	2,596.2	110.9
ТӨӨ									9,884.2	9,511.3	9,884.2	9,511.3	96.2
<b>ДҮН</b>	<b>35,264.0</b>	<b>4,010.5</b>	<b>304.2</b>	<b>352.1</b>	<b>2,660.3</b>	<b>2,127.4</b>	<b>1,850.0</b>	<b>250.0</b>	<b>9,884.2</b>	<b>9,511.3</b>	<b>49,962.7</b>	<b>16,251.3</b>	<b>32.5</b>

**Орон нутгийн орлогоос Улсад төвлөрүүлэх нэр төрлийг сумдаар үзүүлбэл**

LOCALBUDGET SOMS, as of first 2 months,thous tog.

Сумд Soms	Цалингийн ашиг		ААНОАТ		НӨТ		Онцгой		Орлогууд- аас: Урьд оны дутуу	Дүн		
	тө	гүй	тө	гүй	тө	гүй	тө	гүй		тө	гүй	хувь
АБ	890.0	1,605.2	12.5							902.5	1,605.2	177.9
АР	400.0	826.1	10.0							410.0	826.1	201.5
АТ	270.0	566.4	10.5							280.5	566.4	201.9
БС	2,020.0	7,564.6	150.0		910.0	300.0				3,080.0	7,864.6	255.3
БА	780.0	1,256.3	25.0		260.0					1,065.0	1,256.3	118.0
БД	290.0	634.3	27.0							317.0	634.3	200.1
БЖ	340.0	756.3	20.0	20.0						360.0	776.3	215.6
БӨ	330.0	469.8	20.0	8.7						350.0	478.5	136.7
БХ	270.0	714.3	7.5							277.5	714.3	257.4
БЦ	290.0	647.9	10.0	6.0	25.0					325.0	653.9	201.2
БТ	310.0	646.7	60.0	1.1						370.0	647.8	175.1
БЧ	840.0	756.1	40.0	24.3						880.0	780.4	88.7
БН	830.0	1,030.4	45.0							875.0	1,030.4	117.8
БҮ	380.0	815.0	5.0							385.0	815.0	211.7
ДХ	260.0	123.7	1.5							261.5	123.7	47.3
ЖА	990.0	1,649.6	140.0	1,751.9						1,130.0	3,401.5	301.0
ЗА	12,000.0	12,343.4	30.0							12,030.0	12,343.4	102.6
ЛҮ	840.0	1,873.1	40.0							880.0	1,873.1	212.9
ММ	640.0	1,280.7	15.0		25.0	267.7				680.0	1,548.4	227.7
ӨШ	380.0	633.0	3.5							383.5	633.0	165.1
СҮ	370.0	524.4	75.0							445.0	524.4	117.8
СЭ	460.0	603.4	40.0			100.0				500.0	703.4	140.7
УГ	480.0	837.3	40.0	283.4						520.0	1,120.7	215.5
ЦЭ	510.0	756.1	200.0	34.0						710.0	790.1	111.3
ЭР	960.0	1,686.6	225.0	10.5						1,185.0	1,697.1	143.2
ЭС	590.0	1,608.0	10.0	41.6						600.0	1,649.6	274.9
ЭМ	19,510.0	27,592.9	1,215.8	677.7	13,795.0	14,418.7	16,600.0	15,282.0		51,120.8	57,971.3	113.4
<b>ДҮН</b>	<b>46,230.0</b>	<b>69,801.6</b>	<b>2,478.3</b>	<b>2,859.2</b>	<b>15,015.0</b>	<b>15,086.4</b>	<b>16,600.0</b>	<b>15,282.0</b>		<b>80,323.3</b>	<b>103,029.2</b>	<b>128.3</b>

**Төсвийн зарлагыг сумдаар**  
EXPENDITURE SOMS, as of first 2 months, thous tog

Soms	Зарлага, Expenditure		НИЙТ ЗАРЛАГААС				Сумдад өгсөн дотац
	Жилийн эхнээс		Цалин	Зарлагад эзлэх %	НДШ, ЭМД	бараа үйлч бусад	
	Төлөвлөгөө	Гүйцэтгэл					
АБ	42,945.3	37,053.1	14,683.9	39.63%	3,876.5	18,492.7	33,915.4
АР	36,232.1	17,921.7	6,021.2	33.60%	1,563.2	10,337.3	15,696.9
АТ	30,079.1	26,847.1	12,369.8	46.07%	3,353.7	11,123.6	27,719.7
БС	58,927.7	53,167.0	24,859.7	46.76%	6,430.9	21,876.4	51,803.3
БА	41,951.5	30,900.7	12,288.0	39.77%	2,488.1	16,124.6	31,396.6
БД	30,969.0	26,306.7	10,319.7	39.23%	2,360.9	13,626.1	27,917.3
БЖ	33,300.1	26,485.1	12,163.2	45.92%	3,184.7	11,137.2	26,325.6
БӨ	30,184.2	26,534.5	10,097.8	38.06%	2,771.6	13,665.1	26,148.9
БХ	35,231.6	31,828.5	13,153.2	41.33%	3,386.9	15,288.4	29,964.8
БЦ	30,368.9	30,658.8	10,768.9	35.12%	2,735.1	17,154.8	28,811.6
БТ	36,539.6	33,208.2	12,254.0	36.90%	3,234.2	17,720.0	32,599.6
БЧ	46,879.5	43,040.4	17,755.1	41.25%	3,352.1	21,933.2	39,594.4
БН	49,624.7	47,224.8	19,686.1	41.69%	5,244.7	22,294.0	47,577.6
БҮ	34,984.3	32,999.4	14,537.2	44.05%	3,716.0	14,746.2	29,517.2
ДХ	28,224.0	27,038.6	9,354.6	34.60%	1,991.6	15,692.4	25,298.0
ЖА	64,339.5	55,811.9	24,468.0	43.84%	5,515.7	25,828.2	58,770.3
ЗА	85,595.1	86,570.7	30,085.6	34.75%	7,530.4	48,954.7	85,164.9
ЛҮ	43,820.8	35,829.7	17,486.5	48.80%	4,616.4	13,726.8	40,036.2
ММ	35,834.8	35,178.1	14,657.6	41.67%	3,794.3	16,726.2	33,521.6
ӨШ	31,931.5	33,042.1	13,528.8	40.94%	3,947.0	15,566.3	30,616.8
СҮ	27,813.9	25,406.5	11,517.0	45.33%	3,040.5	10,849.0	23,543.4
СЭ	29,625.4	24,899.1	10,318.5	41.44%	2,671.6	11,909.0	24,149.3
УГ	55,737.0	55,972.5	16,202.2	28.95%	4,261.6	35,508.7	54,937.1
ЦЭ	49,199.3	44,106.7	15,905.5	36.06%	4,238.3	23,962.9	43,320.1
ЭР	27,080.0	24,459.7	10,666.7	43.61%	2,875.1	10,917.9	22,659.7
ЭС	55,298.8	48,167.7	24,308.6	50.47%	6,180.3	17,678.8	52,811.4
ЭМ	327,724.0	243,065.7	68,636.5	28.24%	16,966.4	157,462.8	245,464.0
ТӨ	701,099.1	587,215.7	207,084.5	35.27%	39,988.8	340,142.4	603,934.6
ОНД	1,400,441.7	1,203,725.0	458,093.9	38.06%	115,327.8	630,303.3	1,189,281.7
ДҮН	2,101,540.8	1,790,940.7	665,178.4	37.14%	155,316.6	970,445.7	1,793,216.3

**Төсвийн зарлага төсөвт байгууллагаар**

EXPENDITURE Government organization, as of first 2 months, thous tog (мян-төг)

	ЗАРЛАГА, EXPENDITURE			НИЙТ ЗАРЛАГААС				олгосон татаас	Өглөг (мян-төг)
	Жилийн эхнээс			Цалин	Зарлагад эзлэх %	НДШ, ЭМД	бараа үйлч бусад		
	Төлөв	Гүйц-гэл	ТБ хувь						
ЗДТГ	54,958.0	28,548.5	51.9%	11,677.6	40.9%	3,033.0	13,837.9	54,958.5	
ИТХурал	5,496.8	4,499.8	81.9%	2,249.9	50.0%	1,350.8	899.1	5,196.6	
Аудитын газар	6,252.4	6,099.2	97.5%	2,560.8	42.0%	741.5	2,796.9	6,252.4	
Ар жанчивлан	27,110.8	23,366.6	86.2%	9,777.7	41.8%	2,604.6	10,984.3	10,199.7	1,239.4
Статистик	2,850.6	2,339.9	82.1%	1,505.6	64.3%	397.5	436.8	2,850.6	
МХГазар	17,802.6	14,701.8	82.6%	8,305.4	56.5%	1,089.3	5,307.1	17,802.6	
Цагдаагийн газар	100,882.0	91,597.1	90.8%	38,471.9	42.0%	1,806.6	51,318.6	97,882.0	
ГХШтаб	27,106.2	25,477.9	94.0%	15,701.3	61.6%	718.4	9,058.2	27,106.2	1,140.2
Ахмадын хороо	1,166.6	1,013.2	86.9%				1,013.2	1,166.6	
Хүүхдийн төв	6,731.7	2,855.5	42.4%	1,359.0	47.6%	360.3	1,136.2	6,731.7	
Хөд-эрх-алба	7,555.1	4,573.4	60.5%	2,481.4	54.3%	655.1	1,436.9	7,480.1	
ХХААУГазар	14,546.2	11,570.4	79.5%	4,095.3	35.4%	1,179.5	6,295.6	14,546.2	636.5
СХЗТөв	3,765.3	3,348.2	88.9%	1,688.2	50.4%	434.3	1,225.7	3,185.3	
БОрчны алба	8,314.0	7,044.4	84.7%	6,302.5	89.5%	634.9	107.0	8,230.6	
Цаг уур	21,173.7	19,882.6	93.9%	12,495.0	62.8%	3,410.0	3,977.6	21,173.7	
Хот тохижуулах	8,763.8	7,913.2	90.3%				7,913.2	8,180.9	
Ангилалдаагүй	2,804.2	19,931.1	710.8%				19,931.1	20,773.9	
Нөөц сан	15,300.0	11,362.4	74.3%				11,362.4	11,362.4	
Өрхийн эмнэлэг	7,443.4	4,882.5	65.6%				4,882.5	2,977.0	
Мал эмнэлэг	10,000.0	1,280.0	12.8%				1,280.0	1,280.0	
Намын суудал		1,525.0					1,525.0	1,525.0	
Хүү/сувилал	11,106.4	12,041.3	108.4%	4,262.1	35.4%	818.8	6,960.4	10,306.3	1,806.2
БСоблын газар	10,281.3	4,647.0	45.2%	2,612.6	56.2%	726.9	1,307.5	10,281.3	4.0
Нэгдсэн эмнэлэг	171,585.5	150,135.6	87.5%	52,430.4		12,000.0	85,705.2	125,427.3	8,250.2
ЭМГазар	52,045.0	38,194.6	73.4%	10,941.0	28.6%	2,780.0	24,473.6	52,045.0	21.8
Өвөр Жанчивлан	36,267.7	24,344.6	67.1%	6,837.5	28.1%	2,386.5	15,120.6	5,839.5	6,005.2
БТСпортн хороо	15,865.5	17,891.6	112.8%	2,799.4	15.6%	688.8	14,403.4	15,398.9	18,560.3
Музей	8,709.5	6,575.1	75.5%	1,727.1	26.3%	455.9	4,392.1	8,709.5	416.2
ТКХүрээлэн	27,816.2	21,550.9	77.5%	5,260.3	24.4%	1,332.6	14,958.0	26,482.8	530.0
Номын сан	13,398.6	12,772.3	95.3%	1,542.5	12.1%	383.5	10,846.3	13,332.0	4,142.6
Орон нутгийн Х/О	4,000.0	5,250.0	131.3%				5,250.0	5,250.0	
Улсын төсвийн ХО									
ДҮН	701,099.1	587,215.7	83.8%	207,084.5	35.3%	39,988.8	340,142.4	603,934.6	42,752.6

**Төсөвт байгууллагуудын Өглөгийн үлдэгдэл** thous tog (мян. ₮)

Д/д	Хэмжих нэгж	2005 эцсийн байдлаар	2006 оны 02 сарын 28-ны үлдэгдэл	үүнээс: Өглөг үүссэн хугацаагаар		
				31-60 өдөр	61-120 өдөр	121- өдрөөс дээш
<b>Төсөвт байгууллагуудын өглөг Бүгд</b>						
1	ү	мян. ₮	25,870.5	56,400.6	20,161.4	36,239.2
1	ү	Цалингийн	мян. ₮	1,473.1	636.5	836.6
2		НДШ	мян. ₮	6,474.2		6,474.2
3	ү	ЭМД	мян. ₮			
4		Гэрэл цахилгаан	мян. ₮	1,116.7	345.2	132.0
5	н	Түлш, халаалт	мян. ₮	3,780.8	27,928.0	14,964.6
6		Цэвэр, бохир ус	мян. ₮	690.6	690.6	690.6
7	э	Шуудан, холбоо	мян. ₮	642.0		
8		Тээвэр, шатахуун	мян. ₮	697.9		
9		Хоол	мян. ₮	256.0	1,956.2	1,230.9
10	э	Эм	мян. ₮	11,271.4	10,939.7	5,623.0
11		Дотоод албан томилолт	мян. ₮	607.8		
12		Урсгал засвар	мян. ₮			
13	с	Бусад	мян. ₮	6,201.0	6,593.6	6,593.6
<b>Төсөвт байгууллагуудын өглөг Бүгд</b>						
1	ү	Цалингийн	хувь	100.0%	35.75%	64.25%
2		НДШ	хувь	2.34%	1.13%	1.48%
3	ү	ЭМД	хувь	11.48%		11.48%
4		Гэрэл цахилгаан	хувь	4.32%	0.38%	0.23%
5	н	Түлш, халаалт	хувь	14.61%	22.98%	26.53%
6		Цэвэр, бохир ус	хувь	2.67%	1.22%	1.22%
7	э	Шуудан, холбоо	хувь	2.48%		
8		Тээвэр, шатахуун	хувь	2.70%		
9		Хоол	хувь	0.99%	1.29%	2.18%
10	э	Эм	хувь	43.57%	9.97%	9.43%
11		Дотоод албан томилолт	хувь	2.35%		
12		Урсгал засвар	хувь			
13	с	Бусад	хувь	23.97%	11.69%	11.69%

*Тайлбар: 2005 оны эцсийн өрийг тайлан балансын урдчилсан дүнгээр авав.*

**Төсвийн Өглөг (өр)-ийг сумдын нэрээр, төсөвтэй ш харьцдаг байгууллагуудын дүнгээр үзүүлбэл:**

Soms	Нийт өглөг (мян. ₮)	Ү ү н э э с			Авлага
		цалин	НДШ	бусад	
Алтанбулаг					
Аргалант					
Архуст					
Батсүмбэр					
Баян	6,669.8		1,995.9	4,673.9	1,135.7
Баяндэлгэр					23,312.4
Баянжаргалан					5,352.9
Баян-Өнжүүл					
Баянхангай					
Баянцагаан	1,141.2			1,141.2	360.0
Баянцогт					888.6
Баянчандмань					
Борнуур					2,441.8
Бүрэн					
Дэлгэрхаан					842.5
Жаргалант	2,503.8			2,503.8	18,959.0
Заамар	1,777.8			1,777.8	4,891.7
Лүн					
Мөнгөнморьт					
Өндөрширээт					22.0
Сүмбэр					
Сэргэлэн	1,087.7			1,087.7	3,524.1
Угтаал					
Цээл					13,836.1
Эрдэнэ					5,203.9
Эрдэнэсант	467.7		335.7	132.0	2,754.1
Зуунмод					8,501.4
Төвлөрсөн	42,752.6	1,473.1	4,142.6	37,136.9	61,103.0
<b>О.Н.Дүн</b>	<b>13,648.0</b>		<b>2,331.6</b>	<b>11,316.4</b>	<b>92,026.2</b>
<b>ДҮН</b>	<b>56,400.6</b>	<b>1,473.1</b>	<b>6,474.2</b>	<b>48,453.3</b>	<b>153,129.2</b>



## Мөнгө, зээл, хадгаламж

Монгол шуудан, Хас, Зоос банкны салбарууд, ХААН банкны УБ төв салбарын харьяа тооцооны төвийн дүнгээр **2005 оны эхний 2 сард** кассын орлого **3507.1 сая ₮**, кассын зарлага **3470.6 сая ₮** болж, гүйлгээнд **189.1 сая ₮** байна.

### Банкны кассын орлого, зарлага.

REVENUE, EXPENDITURE, BANK OF CASH mln tog (сая-төг)

	Банкны кассын						Орлого % Зарлага Revenue to expenditure ratio, %
	Орлого revenue			Зарлага expenditure			
	Системийн банкны зузаат- гал	Бусад цэвэр орлого	Дүн Total	Системийн банкнд шилжүүл- сэн	Бусад цэвэр зарлага	Дүн Total	
Салбар, тооцооны кассуудын дүн Total bank	513.4	1233.4	<b>3507.1</b>	383.4	1388.1	<b>3470.6</b>	101.1%
ү -ХАА-н банкны тооцооны касс Agriculture Bank	470.0	438.0	<b>908.0</b>	5.0	929.3	<b>934.3</b>	97.2%
ү -Мон-шуудан банкны салбар Post Givo Bank		541.3	<b>541.3</b>	228.1	303.8	<b>531.9</b>	101.8%
э -Хас банкны салбар Khasbank	43.4	254.1	<b>297.5</b>	150.3	155.0	<b>305.3</b>	97.4%
с - Зоос банкны салбар Zoosbank	400.0	1,360.3	<b>1760.3</b>		1699.1	<b>1699.1</b>	103.6%

ХААН банкны харьяа тооцооны төв, Монгол шуудан, Хас, Зоос банкны салбаруудад аж ахуйн нэгж, байгууллагуудад **жигжиг худалдаа, үйлдвэрлэлийг** дэмжих үүднээс олгосон зээлийн үлдэгдэл 2 сарын 28-ний байдлаар **2850.6 сая ₮** байгаа нь өмнөх сарынхаас **100.9 сая ₮**-өөр буурчээ.

2006 он гарсаар Засгийн газраас бичил бизнесийг дэмжих ажлын хүрээнд оны эхний 2 сард **906** зээлдэгч нарт **533,1 сая ₮**-ийн зээл олгов.

### Зээлийн өрийн үлдэгдэл

(сая-төг)

LOANS OUTSTANDING, at the end of month, mln tog

	Зээлийн өрийн үлдэгдэл Loans outstanding					Үүнээс хугацаа хэтэрсэн of which : overdue		
	2005 оны				2006	2005 оны		2006 он
	3-30	6-30	9-30	12-30	2-28	06-30	12-30	2-28
Банкны системийн дүн Total bank	2529.3	2823.5	2792.1	2931.1	2850.6	58.5	119.6	163.3
ү -ХАА-н банкны тос Agriculture Bank	723.4	607.6	407.9	603.0	631.9	26.8	24.6	27.3
ү -Мон-шуудан банк Post Givo Bank	335.3	387.6	407.9	399.1	466.7	3.4		52.9
э -Хас банкны салбар Khasbank	576.3	834.4	937.1	853.70	775.9	3.1	4.9	56.9
с - Зоос банкны салбар Zoosbank	894.3	993.9	1039.2	1075.3	976.1	25.2	90.1	26.2

**2006 онд Бичил бизнест олгосон зээл** ( сая төг )  
**LOANS OUTSTANDING, at the end of month, mIn tog**

	Бичил бизнест олгосон зээл <i>Loans outstanding</i>		Зээлийн хүүгийн дундаж <i>LOAN RATE</i>	
	Зээлдэгчийн тоо	Зээлийн хэмжээ Total Loan	Үйлдвэрлэлийн Enterprise	Худаагаа Trade
Банкны системийн дүн Total bank	906	533.1	x	x
ү -ХАА-н банкны тоо Agriculture Bank	16	11.6	3.5	3.5
ү -Мон-шуудан банк Post Givo Bank	219	143.5	2.0	3.0
н -Хас банкны салб Khasbank	273	170.9	3.0	3.0
э -Зоос банкны салб Zoosbank	398	207.1	3.0	3.4

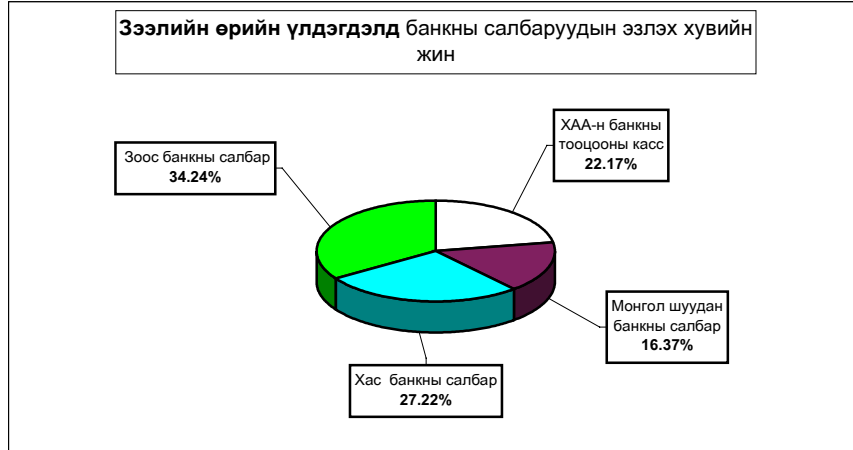

Иргэдийн хувийн хадгаламжинд 2 сарын 28-ний байдлаар **1437.3** сая ₮ байгаа нь өмнөх сарынхаас **54,9** сая ₮-өөр өслөө.

**Иргэдийн хадгаламжийн үлдэгдэл, хүү**  
**REMAINDER OF INDIVIDUAL DEPOSITS, RATE**

(сая, төгрөгөөр)  
 mIn tog, by months %

	Хадгаламжийн үлдэгдэл Remainder deposits					Хадгаламжийн хүүний сарын дундаж хувь	
	2005 оны				2006	Хугацаатай	Хугацаагүй
	03-30	06-30	09-30	12-30	2-28		
Банкны системийн дүн Total bank	1286.60	672.1	1332.2	1497.6	1437.3		
ү -ХАА-н банкны тооцооны касс Agriculture Bank	577.5	189.0	383.2	523.1	428.4	1.5	0.83
ү -Мон-шуудан банкны салбар Post Givo Bank	296.9	260.5	410.5	453.1	489.7	1.55	0.75
н -Хас банкны салбар Khasbank	139.9	99.5	164.4	175.1	158.3	1.42	0.70
э -Зоос банкны салбар Zoosbank	272.3	123.1	374.1	346.3	360.9	1.8	0.50

**Хадгаламжийн үлдэгдэлд банкны салбаруудын эзлэх хувийн жин**



**Иргэдийн банкны хадгаламжинд төлж байгаа хүү**

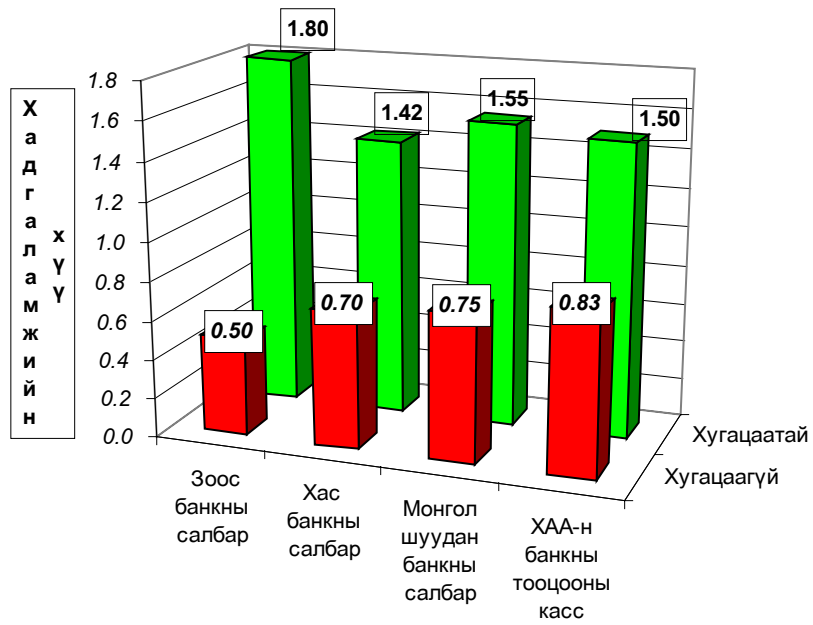

## Нийгмийн даатгал

Нийгмийн даатгалын байгууллагын мэдээгээр 2006 оны 2 сард **НДШ-ийн** орлого **322.2** сая ₮ болж төлөвлөгөө **101.0** хувь биелэв. **НДШ-ийн** орлогын төлөвлөгөөг **бүх сумд төлөвлөгөөг давуулан биелүүллээ.**

Тэтгэвэр, тэтгэмжинд **890.8** сая ₮ олгож, олголтын хувь **100.0%** болов.

Нийгмийн даатгалын сангийн орлого зарлага

Үзүүлэлтүүд	Тоо		Төлсөн шийтгэл, олгосон тэтгэвэр, тэтгэвэр	
	2005-2	2006-2	2005-2	2006-2
<b>Даатгуулагчийн тоо бүгд</b>	<b>9196</b>	<b>9196</b>	<b>272023.5</b>	<b>322216.9</b>
Аж ауйн нэгж байгууллага	6119	6119	84327.3	99687.2
Төсөвт байгууллага	3077	3077	187696.2	222329.7
<b>Олгосон тэтгэвэр -бүгд</b>	<b>10671</b>	<b>10596</b>	<b>654719.4</b>	<b>890835.6</b>
Өндөр настны	7350	7350	471396.0	641401.5
Хөгжлийн баршсалтай иргэдийн	2034	1974	104756.1	142533.7
Тэнхгэрчээ алдсаны	1064	1049	58924.7	80175.2
Цэргийн	223	223	19641.6	26725.2

Нийгмийн даатгалын сангийн орлого, зарлага

2006 оны 02 сарын мэдээ

(мянган ₮)	Н Д Ш - ийн орлого			Өгсөн татас	Орлого бүгд	Олгосон тэтгэвэр, тэтгэмж		Хувь	Э М Д-ын гэрээт санхүүжилт					
	Төлөвлөгөө	Гүйцэтгэл	Хувь			Тэтгэвэр			Олгох	Олгосон	Хувь	Олгох	Олгосон	Хувь
						Олгох	Олгосон							
Алтгабулаг	8,400.0	8,614.2	<b>102.55%</b>	21,000.0	29,614.2	29,489.8	29,489.8	100.0%	1,800.0	1,800.0	100.0%			
Аргалант	3,466.7	3,501.8	<b>101.01%</b>	10,000.0	13,501.8	13,133.9	13,133.9	100.0%	1,400.0	1,400.0	100.0%			
Арухст	3,066.7	3,110.5	<b>101.43%</b>	11,000.0	14,110.5	13,984.0	13,984.0	100.0%	1,400.0	1,400.0	100.0%			
Батсүмбэр	15,333.3	15,412.8	<b>100.52%</b>	45,000.0	60,412.8	60,193.8	60,193.8	100.0%	2,400.0	2,400.0	100.0%			
Баян	5,333.3	5,641.2	<b>105.77%</b>	16,000.0	21,641.2	21,390.1	21,390.1	100.0%	1,610.6	1,610.6	100.0%			
Баяндагтар	3,200.0	3,204.7	<b>100.15%</b>	9,000.0	12,204.7	11,951.7	11,951.7	100.0%	1,333.3	1,333.3	100.0%			
Баянхорголын	3,333.3	3,402.5	<b>102.08%</b>	12,000.0	15,402.5	14,516.1	14,516.1	100.0%	1,400.0	1,400.0	100.0%			
Баян-Өмнөд	3,866.7	3,900.7	<b>100.88%</b>	16,000.0	19,900.7	19,492.7	19,492.7	100.0%	1,500.0	1,500.0	100.0%			
Баянхонгор	3,333.3	3,451.2	<b>103.54%</b>	9,000.0	12,451.2	11,472.3	11,472.3	100.0%	1,400.0	1,400.0	100.0%			
Баянхонгор	3,200.0	3,200.4	<b>100.01%</b>	19,000.0	22,200.4	21,647.4	21,647.4	100.0%	1,750.0	1,750.0	100.0%			
Баянхонгор	4,000.0	4,010.3	<b>100.26%</b>	20,000.0	24,010.3	23,109.0	23,109.0	100.0%	1,583.3	1,583.3	100.0%			
Баянхонгор	7,200.0	7,300.2	<b>101.39%</b>	29,000.0	36,300.2	36,274.0	36,274.0	100.0%	1,800.0	1,800.0	100.0%			
Борнуур	9,333.3	9,500.6	<b>101.79%</b>	34,000.0	43,500.6	42,895.3	42,895.3	100.0%	2,266.7	2,266.7	100.0%			
Бүрэн	3,466.7	3,501.7	<b>101.01%</b>	29,000.0	32,501.7	31,539.7	31,539.7	100.0%	2,000.0	2,000.0	100.0%			
Дэлгэрхаан	2,933.3	3,004.5	<b>102.43%</b>	17,000.0	20,004.5	19,927.0	19,927.0	100.0%	1,500.0	1,500.0	100.0%			
Жаргалант	10,000.0	10,020.7	<b>100.21%</b>	47,000.0	57,020.7	56,233.9	56,233.9	100.0%	2,400.0	2,400.0	100.0%			
Завсар	59,333.3	60,041.1	<b>101.19%</b>	60,041.1	60,041.1	39,111.1	39,111.1	100.0%	2,633.3	2,633.3	100.0%			
Лүн	6,800.0	6,850.4	<b>100.74%</b>	18,000.0	24,850.4	24,547.5	24,547.5	100.0%	1,846.0	1,846.0	100.0%			
Мянганморьт	4,533.3	4,560.7	<b>100.60%</b>	16,000.0	20,560.7	20,354.3	20,354.3	100.0%	1,583.3	1,583.3	100.0%			
Өндөрширээт	3,733.3	3,800.7	<b>101.81%</b>	15,000.0	18,800.7	17,989.8	17,989.8	100.0%	1,833.3	1,833.3	100.0%			
Сүмбэр	3,733.3	3,784.2	<b>101.36%</b>	17,000.0	20,784.2	20,019.6	20,019.6	100.0%	1,333.3	1,333.3	100.0%			
Сэрэлэн	3,333.3	3,440.5	<b>103.22%</b>	16,000.0	19,440.5	19,068.7	19,068.7	100.0%	1,500.0	1,500.0	100.0%			
Утгаал	4,400.0	4,501.4	<b>102.30%</b>	28,000.0	32,501.4	31,810.3	31,810.3	100.0%	1,900.0	1,900.0	100.0%			
Цэцэг	4,666.7	4,700.5	<b>100.72%</b>	22,000.0	26,700.5	26,170.8	26,170.8	100.0%	1,900.0	1,900.0	100.0%			
Эрдэнэ	6,666.7	6,751.2	<b>101.27%</b>	27,000.0	33,751.2	33,157.6	33,157.6	100.0%	1,800.0	1,800.0	100.0%			
Эрдэнэсант	6,000.0	6,100.0	<b>101.67%</b>	44,000.0	50,100.0	49,365.2	49,365.2	100.0%	2,666.7	2,666.7	100.0%			
Зуунмод	126,360.0	126,908.2	<b>100.43%</b>	53,000.0	179,908.2	181,999.7	181,999.7	100.0%	45,146.8	45,146.8	100.0%			
Рашаан сувилал									8,625.0	8,625.0	100.0%			
Тавилт СЗЭТ, эмийн үнийн хөнгөлөлт									2,500.0	2,500.0	100.0%			
Хорик, цэргийн анги, ерхийн эмнэлэг									6,583.3	6,583.3	100.0%			
<b>2006-02 сар</b>	<b>319,026.5</b>	<b>322,216.9</b>	<b>101.00%</b>	<b>600,000.0</b>	<b>922,216.9</b>	<b>890,835.3</b>	<b>890,835.3</b>	<b>100.0%</b>	<b>109,394.9</b>	<b>109,394.9</b>	<b>100.0%</b>			
2005-02 сар	286,066.8	256,003.7	89.52%	550,000.0	806,003.7	679,815.6	679,815.6	100.0%	88,545.4	88,545.4	100.0%			
2004-02 сар	129,727.7	108,010.6	83.26%	220,967.6	328,978.2	252,088.4	252,088.4	100.0%	43,672.3	26,677.8	61.1%			
2003-02 сар	249,040.0	251,300.0	100.91%	315,000.0	566,300.0	507,019.9	507,019.9	100.0%	87,345.4	87,345.4	100.0%			
2002-02 сар	221,466.7	183,300.0	82.77%	259,000.0	442,300.0	409,606.8	409,606.8	100.0%	77,215.1	77,215.1	100.0%			
2001-02 сар	238,866.6	145,215.6	60.79%	198,100.0	343,315.6	360,534.6	359,299.6	99.7%	76,491.2	54,553.5	91.5%			

## Нийгмийн халамж

Нийгмийн халамж үйлчилгээний албаны мэдээгээр 2006 оны 2 сард сумдад санхүүжилт хийгдэж нийгмийн халамжийн тэтгэвэр, тэтгэмжийн **олголт 100.0** хувь биелэгдэв.

Нийгмийн халамжийн сангийн 2006 оны 2 сарын санхүүжилтын мэдээ

Үзүүлэлтүүд	Хүний тоо			Олгосон тэтгэвэр тэтгэмж		
	2004-2	2005-2	2006-2	2004-2	2005-2	2006-2
<b>Нийгмийн халамжийн тэтгэвэр-бүгд</b>	<b>4497</b>	<b>11652</b>	<b>23161</b>	<b>124930.8</b>	<b>173716.5</b>	<b>328317.5</b>
Халамжийн тэтгэвэр	2014	1492	2100	58449.6	60865.6	95993.0
Жирэмсэн амаржсан	489	438	490	24205.5	25369.2	48510.0
Хүүхэд асарсаны	1994	1411	1588	42275.7	36294.5	58724.5
Олон хүүхэдтэй		8267	18913		49604.0	122278.0
Нярайн арчилгааны		27	24		693.0	594.0
Ихэр хүүхдийн			2		890.2	40.0
Өнчин хүүхэд үрчлэн авсны		17	44			2178.0
<b>Нийгмийн халамжийн болон асрамжийн үйлчилгээ-бүгд</b>	<b>1002</b>	<b>513</b>	<b>579</b>	<b>14300.0</b>	<b>7832.1</b>	<b>7943.5</b>
Халамжийн үйлчилгээ	121	46	85	250.0	808.0	526.5
Тахир дутуугийн хөнгөлөлт	16	41	12	2950.0	1028.3	300.0
Ахмад настны хөнгөлөлт	865	316	482	11100.0	3242.3	7117.0
Партизан, улсын баатарын		5			105.3	
Алдарт эхийн одон						
Дайнд оролцсон ахмад дайчид		105				2648.2

Сум	/мянган-Т/		
	Хуваарилгасан санхүүжилт	Нийгмийн халамжийн үйлчилгээнд зарцуулсан санхүүжилт	Олголтын хувь
Алтанбулаг	3500.0	3500.0	100.00%
Аргалант			
Архуст	1700.0	1700.0	100.00%
Батсүмбэр	1450.0	1450.0	100.00%
Баянчандмань	7500.0	7500.0	100.00%
Баян	410.0	410.0	100.00%
Баян-Өнжүүл	260.0	260.0	100.00%
Баяндалгэр	260.0	260.0	100.00%
Баянжаргалан	235.0	235.0	100.00%
Баянхонгор	2675.0	2675.0	100.00%
Баянцагаан	5000.0	5000.0	100.00%
Баянцогт	990.0	990.0	100.00%
Борнуур	1600.0	1600.0	100.00%
Бүрэн	3000.0	3000.0	100.00%
Далгархаан	570.0	570.0	100.00%
Жаргалант	9050.0	9050.0	100.00%
Заамар	4600.0	4600.0	100.00%
Лүн	310.0	310.0	100.00%
Мөнгөнморьт	255.0	255.0	100.00%
Өндөрширээт	1725.0	1725.0	100.00%
Сүмбэр	1480.0	1480.0	100.00%
Сэргэлэн	2020.0	2020.0	100.00%
Утгаал	4300.0	4300.0	100.00%
Цэцэг	6100.0	6100.0	100.00%
Эрдэнэ	4780.0	4780.0	100.00%
Эрдэнэсант	9156.0	9156.0	100.00%
Зуунмод	9215.0	9215.0	100.00%
ХХУХэлтэс	47887.2	47887.2	100.00%
<b>2006-02 сар</b>	<b>130028.2</b>	<b>130028.2</b>	<b>100.00%</b>
2005-02 сар	103400.0	103400.0	100.00%
2004-02 сар	123250.0	120930.0	98.12%
2003-02 сар	124312.0	123582.0	99.41%
2002-02 сар	89800.0	89340.0	99.49%



## Ү н э , т а р и ф

**а.Аймгийн төвд** 2006 оны **02-р** сард **бараа үйлчилгээний үнэ тариф** 2000 оны 12-р сарын 31-ныхтай харьцуулахад **36.76%**, 2005 оны **01-р** сарынхаас **6.54%**-иар тус тус өслөө. Мөн 2006 оны **01-р** сард бараа үйлчилгээний үнэ тариф **2.18** хувиар өссөн нь өмнөх сарынхаас 1.42 нэгжээр **өсөв**.

Хэрэглээний бараа, үйлчилгээний үнийн индекс, 2006.II  
Consumer price index of certain goods and services, 2006.II

/аймгийн төвд/ БҮЛЭГ		GROUP	хувь - percentage		
			2006-02/ 2000-12	2006-02/ 2005-02	2006-02/ 2006-01
<b>Хүнсний бараа</b>		<b>Foodstuffs</b>	<b>149.67</b>	<b>107.60</b>	<b>104.87</b>
ү	Гурил, гурилан бүтээгдэхүүн	Flour and flour products	122.23	95.17	103.62
ү	Мах, махан бүтээгдэхүүн	Meat and meat products	292.50	125.69	106.71
н	Сүү, сүүн бүтээгдэхүүн	Milk and dairy products	101.85	111.25	97.90
э	Саахар, чихэр, цай, жимс	Sugar, candy, tea, fruits	105.92	107.62	100.00
э	Төмс, хүнсний ногоо	Potatoes and vegetables	144.11	136.40	121.20
с	Хүнсний бусад бараа	Other foodstuffs	127.98	102.44	94.71
	Архи, ундаа, тамхи	Alcohol and tobacco	116.00	113.86	111.23
<b>Хувцас, гутал, бөс бараа</b>		<b>Clothing, footwear and cloth</b>	<b>99.78</b>	<b>109.96</b>	<b>100.00</b>
ү	Эрэгтэй хүний хувцас	Men's clothing	120.51	105.78	100.00
ү	Эмэгтэй хүний хувцас	Women's clothing	95.04	98.55	100.00
н	Хүүхдийн хувцас	Children's clothing	124.63	104.09	100.00
ээ	Бүх төрлийн гутал	Footwear	86.90	117.32	100.00
с	Хөвөн, бөс бараа	Cloth	127.50	107.11	100.00
<b>Орон сууц, түлш, цахилгаан</b>		<b>Housing, heating, electricity</b>	<b>192.05</b>	<b>101.35</b>	<b>92.52</b>
<b>Гэр ахуйн бараа</b>		<b>Household goods</b>	<b>109.46</b>	<b>103.55</b>	<b>101.95</b>
<b>Эм тариа, эмнэлгийн үйлчилгээ</b>		<b>Medical care and services</b>	<b>122.58</b>	<b>108.92</b>	<b>98.03</b>
<b>Тээвэр, холбооны үйлчилгээ</b>		<b>Transport and communication</b>	<b>164.52</b>	<b>106.67</b>	<b>99.16</b>
<b>Соёл, боловсролын бараа үйлчилгээ</b>		<b>Cultural goods and recreation</b>	<b>114.95</b>	<b>99.55</b>	<b>100.00</b>
<b>Бусад бараа, үйлчилгээ</b>		<b>Other goods and services</b>	<b>96.10</b>	<b>105.03</b>	<b>100.00</b>
<b>Ерөнхий (нийт) индекс</b>		<b>Overall index</b>	<b>136.76</b>	<b>106.54</b>	<b>102.18</b>

Энэ сард хүнсний болон өргөн хэрэгцээт зарим гол нэр төрлийн бараа, бүтээгдэхүүн **1-р гурил, цагаан будаа, хонины мах, үхрийн мах, дотор мах, төмс, лууван, байцаа, манжин, бөөрөнхий сонгино, орон нутгийн үйлдвэрийн архи, шаазан аяга, 2\*3 м-ийн сэлэнгэ хивс зэрэг 13 нэрийн бараа бүтээгдэхүүний үнэ 4.2-60.0 хувиар өссөн нь ерөнхий индекс 2.18 хувиар өсөхөд нөлөөлөв.**

Энэ хугацаанд жигнэмэг печень, хуурай сүү, йоджуулсан давс, ургамалын тос, цэцэрлэгийн хүүхдийн хоолны дундаж хөлс, 1 квт цахилгааны үнэ, 1 тонн нүүрс, 2 литрийн никель данх, ор хөнжлийн даавуу, пенициллин тариагаар, витамин С үрлээр, уаз-469-ын дугуй, телефон ашиглалтын хөлс зэрэг 13 нэрийн хүнсний болон бараа, бүтээгдэхүүний үнэ буурч, 113 нэрийн бараа, үйлчилгээний үнэ хэвийн байгаа нь үнэ харьцангуй тогтвортой байв.

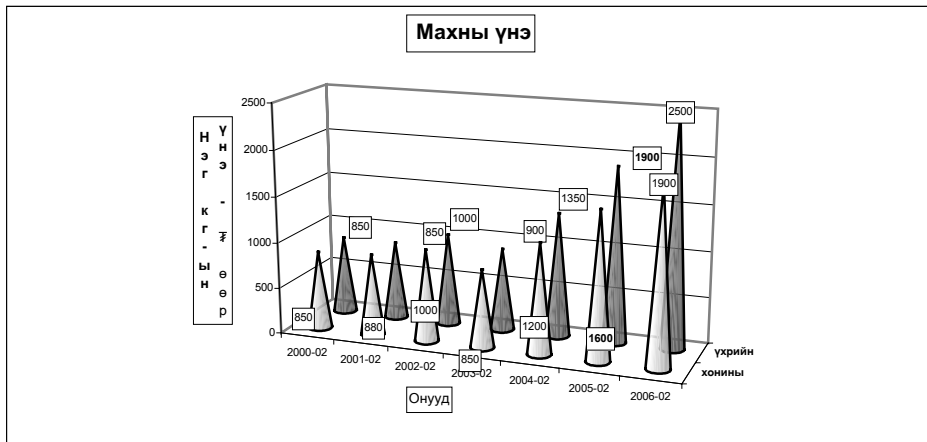

**Төв аймгийн өргөн хэрэглээний бараа, үйлчилгээний үнийн ИНДЕКС**

(Аймгийн төвд)  
Consumer price index of selected goods and services in tov  
(2006 оны 02-р сарын байдлаар)

Бараа, үйлчилгээний нэр төрөл, хэмжих нэгж	2006-02/ 2000-12	2006-02/ 2005-02	2006-02/ 2006-01
1. Гурил, 1-р зэрэг, кг	121.21	93.02	105.26
2. Гурил, 2-р зэрэг, кг	113.33	89.47	100.00
3. Талх, орон нутгийн, ш	142.86	107.14	100.00
4. Гурилан боов, кг	100.00	93.75	100.00
5. Гоймон, 250 гр	107.14	93.75	100.00
6. Жигнэмэг, 100 гр,	100.00	95.45	95.45
7. Цагаан будаа, кг	148.72	111.54	105.45
8. Шар будаа, кг	127.27	105.00	100.00
9. Хонины мах, 1-р зэрэг, кг	279.41	118.75	105.56
10. Үхрийн мах, 2-р зэрэг, кг	342.47	131.58	104.17
11. Дотор мах, 1 гүзээ	333.33	153.85	133.33
12. Хиам, чанасан, кг	104.76	110.00	100.00
13. Өөхөн тос, кг	122.22	129.41	100.00
14. Шингэн сүү, л	100.00	120.00	100.00
15. Тараг, л	116.67	116.67	100.00
16. Цөцгийн тос, кг	84.21	100.00	100.00
17. Хуурай сүү, кг	107.14	85.71	85.71
18. Цагаан тос, кг/Шар тос/	106.67	106.67	100.00
19. Элсэн чихэр, кг	96.92	114.55	100.00
20. Хатуу чихэр, кг, дотоод	100.00	100.00	100.00
21. Ирис, гадаад, кг	84.62	104.76	100.00
22. Шоколад, 100 гр	110.00	122.22	100.00
23. Ногоон цай	120.00	82.31	100.00
24. Алим, кг	140.00	127.27	100.00
25. Варенье, гадаад	130.00	173.33	100.00
26. Төмс, кг	106.67	128.00	106.67
27. Байцаа, кг	175.00	175.00	116.67
28. Лууван, кг	162.50	162.50	130.00
29. Манжин, кг	266.67	160.00	160.00
30. Бөөрөнхий сонгино, кг	137.50	137.50	137.50
31. Шилтэй өргөст хэмх	126.32	100.00	100.00
32. Шилтэй ногооны салат, кг	140.00	103.70	100.00
33. Йоджуулсан давс, кг	107.69	112.00	93.33
34. Ургамлын тос, л	136.84	96.30	89.66
35. Цуу, 170 гр	100.00	103.45	100.00
36. Майонез, Найнз, 500 гр	114.29	100.00	100.00
37. Бульон, үхрийн, 1ш	125.00	100.00	100.00
38. Гуакинзы иж бүрдэл хоол	133.33	100.00	100.00
39. Цэцэрлэгийн хүүхдийн хоолны сарын дундаж үнэ	189.55	130.95	97.78
40. Архи, 0.5л	112.50	124.14	120.00
41. Пиво, Cass, 0.33л	140.00	93.33	100.00
42. Ундаа, 0.5л	100.00	100.00	100.00
43. Янжуур, Болгар, хайрцаг	125.00	100.00	100.00
44. Дүнсэн тамхи, боодол	111.11	105.26	100.00
45. Эрэгтэй хүний синтефон дотортой куртка, 48-50 раз	133.33	106.67	100.00
46. Костюм, хэмжээ 48-50, /Улс, материалыг сонгох	77.27	85.00	100.00

бараа, үйлчилгээний нэр төрөл, хэмжих нэгж	үргэлжлэл		
	2006-02/ 2000-12	2006-02/ 2005-02	2006-02/ 2006-01
47. Жинсөн өмд, 31-33 раз	113.33	94.44	100.00
48. Сорочка, урт ханцуйтай, Хятад	85.71	120.00	100.00
49. Ноосон цамц, 50% ноос, хэмжээ 48-50	125.00	107.14	100.00
50. Эргэтэй хүний футболка, 100% хөвөн, богино ханцуйтай.	250.00	150.00	100.00
51. Оймс, Хятад	90.91	100.00	100.00
52. Эргэтэй трусы, 100% хөвөн давуун	100.00	100.00	100.00
53. Эмэгтэй хүний хиймэл үсэн шуба, Хятад, 46-48 раз	122.73	100.00	100.00
54. Хавар намрын пальто, 70% ноосон материалтай, 46-48 раз	50.67	95.00	100.00
55. Хослол, хэмжээ 46-48, /Уулс, материалыг сонгох/	111.11	100.00	100.00
56. Кофт, урт ханцуйтай, гоёлын, гадаад	100.00	100.00	100.00
57. Юбка, 50% ноосон, богино, хар өнгийн, Солонгос, 44-46 раз	114.29	114.29	100.00
58. Ноосон цамц, 50% ноос, Хятад	86.67	100.00	100.00
59. Ноосон өмд, 50% ноос, Хятад	88.00	88.00	100.00
60. Хөхний даруулга, Хятад,	107.14	100.00	100.00
61. Трико, Солонгос, 100% полиамид	120.00	109.09	100.00
62. Эмэгтэй трусы, 100% хөвөн давуун	118.18	92.86	100.00
63. Хавар намрын куртка, синтефон дотортой, 6-7 настай хүүхдийн	122.22	91.67	100.00
64. Хүүхдийн ноосон цамц, 50% ноос, 7-8 настай хүүхдийн	104.00	130.00	100.00
65. Охидын пальто, 50% хөвөн материалтай, 5-6 настай охидын, богино ханцуйтай	108.57	108.57	100.00
66. Хүүхдийн футболка, 100% хөвөн, богино ханцуйтай, цулгүй, 4-5 настай хүүхдийн, Хятад	300.00	120.00	100.00
67. Хүүхдийн жинсэн өмд, энгийн хийцтэй, 9-10 настай хүүхдийн, Хятад улсын	128.57	90.00	100.00
68. Хүүхдийн ноосон өмд, 50% ноос, 6-7 настай хүүхдийн, Хятад улсын	146.15	118.75	100.00
69. Хүүхдийн оймс, Хятад, 80% хөвөн, 4-5 настай хүүхдийн	133.33	100.00	100.00
70. Хүүхдийн трусы, 100% хөвөн, Хятад улсын, 3-4 настай хүүхдийн	100.00	100.00	100.00
71. Эргэтэй хүний өвлийн ширэн гутал, Хятадын, 39-40 раз	88.00	122.22	100.00
72. Эргэтэй хүний ботинк, энгийн хийцтэй, гадаад, 39-40 раз	68.18	115.38	100.00
73. Эмэгтэй хүний өвлийн ширэн гутал, урт түрийтэй, цахилгаантай, 37-38 раз	83.33	140.00	100.00
74. Эмэгтэй хүний хавар намрын гутал, богино түрийтэй, Хятадын, 37-38 раз	106.67	88.89	100.00
75. Эмэгтэй хүний ширэн туфли, энгийн хийцтэй, гадаад, 36-37 раз	66.67	100.00	100.00
76. Эргэтэй хүүхдийн өвлийн гутал, Хятадын, үдээстэй, 9-10 настай хүүхдийн	126.67	105.56	100.00
77. Хүүхдийн пүү, хиймэл ширэн, Хятадын, 7-8 настай хүүхдийн	185.71	100.00	100.00
78. Охидын туфли, 5-6 настай хүүхдийн	90.00	100.00	100.00
79. Дээлийн даавуу, метр	215.38	155.56	100.00
80. Хятад торго, задгай хээтэй, метр	111.11	100.00	100.00
81. Эрээн даавуу, Орос, метр	155.56	116.67	100.00
82. Даалимба, Хятадын, метр	87.50	93.33	100.00
83. Оёдлын утас, цаасан дамартай, ш/200м/	100.00	100.00	100.00
84. Бор хөвөн, кг	145.83	102.94	100.00
85. Халаат, м	309.46	113.85	100.00
86. Цэвэр усны үнэ, 1 хүний	476.19	100.00	100.00
87. Цахилгаан, 1квт	136.36	95.66	96.43
88. Шар тосон будаг, л, Хятад	100.00	109.09	100.00
89. Тоосго, ш	76.47	100.00	100.00
90. Гэрийн гадуур цагаан бүрээс	100.00	108.70	100.00
91. Нуурс, тн	160.00	92.31	68.57
92. Түлшний мод, м3	166.67	133.33	100.00

бараа, үйлчилгээний нэр төрөл, хэмжих нэгж	үргэлжлэл		
	2006-02/ 2000-12	2006-02/ 2005-02	2006-02/ 2006-01
93. Жижиг модон сандал, дотоод, ш	133.33	100.00	100.00
94. Халуун сав, цайны, 2л	100.00	100.00	100.00
95. Шаазан аяга, ш, Хятад	71.43	125.00	125.00
96. Тогоо, 10 л	93.75	100.00	100.00
97. Данх, Хятад, никель, 2л	130.00	86.67	86.67
98. Цахилгаан плита, Мечта	106.67	100.00	100.00
99. Хивс, Сэлэнга, 2*3м	123.08	114.29	114.29
100. Ноосон одъяал, Аргал	100.00	100.00	100.00
101. Ор хөжлийн даавуу /Орос, Хятадыг сонгох/	71.43	100.00	83.33
102. Оёдлын машин, Хятад	114.29	100.00	100.00
103. Барааны саван, "ОК", 200 гр	105.26	100.00	100.00
104. Угаалгын нунтаг, ОМО, цагаан 200 гр	100.00	105.26	100.00
105. Чийдэнгий шил, 60 в	116.67	100.00	100.00
106. Лаа, ш	142.86	142.86	142.86
107. Шүдэнз, хайрцаг	133.33	100.00	100.00
108. Хулдаас, Хятадын, 2 м-ийн өргөнтэй, м	90.00	100.00	100.00
109. Ампициллин, уухаар, 10ш	163.64	112.50	100.00
110. Аспирин, /Анальги/ 10 ш	142.86	166.67	100.00
111. Пенициллин, тариагаар, 1 сая	105.56	95.00	95.00
112. Витамин "С", үрлээр, 50ш	86.67	81.25	92.86
113. Шүдэнд цементэн пломбо тавиулах	100.00	100.00	100.00
114. Төмөр замдар зорчих тийзний үнэ, 1 хүний	100.00	100.00	100.00
115. Нийслэлээс аймаг орох автотээврийн хөлс, 1 хүний	128.57	100.00	100.00
116. Нийслэлээс аймаг орох онгоцны хөлс, 1 хүний			0.00
117. Машины дугуй, УАЗ-469	100.00	100.00	88.89
118. Мотоцикл, Иж планета-5	118.75	105.56	100.00
119. Телефон ашиглалтын сарын хөлс	700.59	100.00	96.94
120. Хот хооронд утсаар ярих хөлс, 3 мин	79.31	79.31	100.00
121. Монгол TV-ийн сарын хураамж	141.67	100.00	100.00
122. Бензин, А-76, литр	202.78	125.86	100.00
123. "Өдрийн сонин" сонины захиалгын үнэ	146.15	100.00	100.00
124. Сургалтын талбар, 1 жилийн	113.21	100.00	100.00
125. Өнгөт /хар/ телевизор, 14 инч	94.44	100.00	100.00
126. Транзисторын тэжээл, 1.5 вольт	125.00	115.38	100.00
127. Сурагчийн дэвтэр, дөрвөлжин шугамтай, Монгол	100.00	83.33	100.00
128. Киноны билетний дундаж үнэ	100.00	100.00	100.00
129. Хүүхдийн тоглоом, Хятад, сагсны бөмбөг	100.00	100.00	100.00
130. Тосон бал	142.86	100.00	100.00
131. Эмэгтэй хүний богино үсэнд хими хийлгэх хөлс	141.67	100.00	100.00
132. Эр, хүний гутлын өсгийд шир, резин наалгах үнэ	115.38	100.00	100.00
133. Гар нүүрийн саван, LUX, ш	94.44	94.44	100.00
134. Шүдний оо, LUCKY MINT, 130 гр	100.00	100.00	100.00
135. Нүүрийн тос, Мөнхремиийн өдрийн тос,	63.64	100.00	100.00
136. Шампунь, Clear, 200 гр	125.71	100.00	100.00
137. Уруулын будаг	130.00	108.33	100.00
138. Халуун усанд орсны хөлс, 1 хүний	263.16	263.16	100.00
139. Эмэгтэй хүний савхин цүнх, Хятад	45.45	100.00	100.00



2006-02-21/2000-12-21

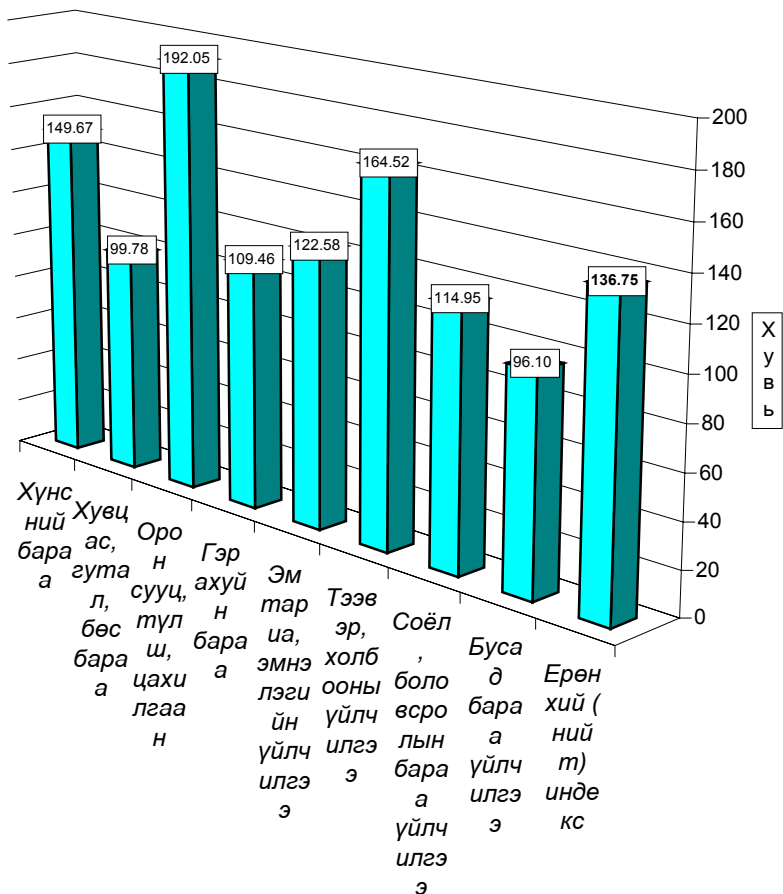

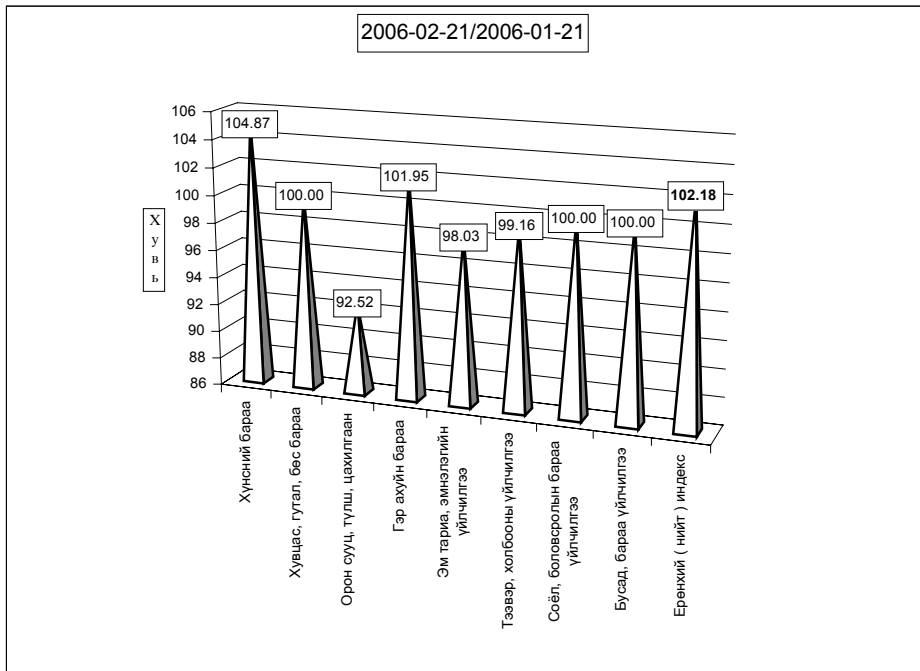
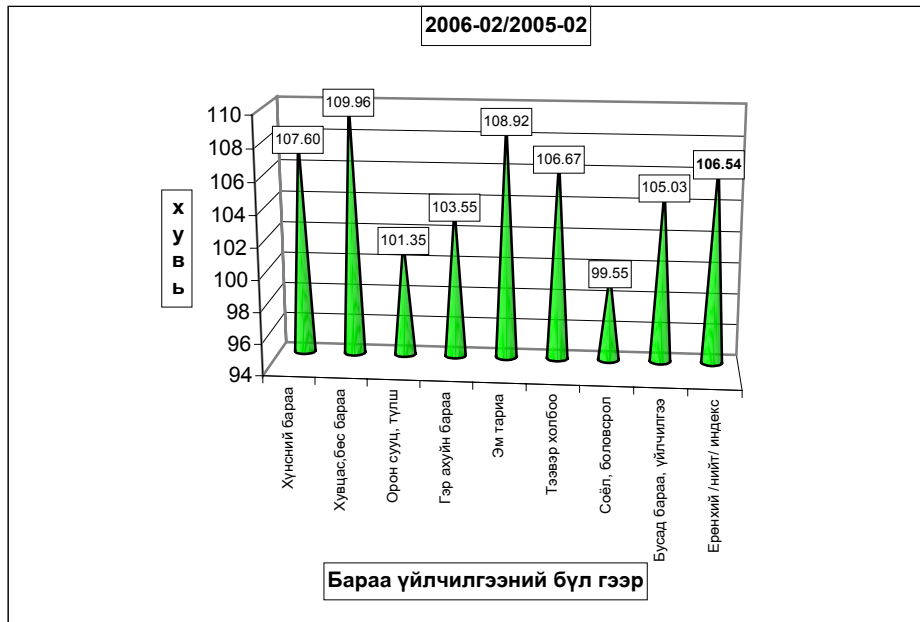

**Хэрэглээний бараа, үйлчилгээний үнийн индекс 2006.II**  
**Consumer price index of certain goods and services 2006.II**

(1991-01-16-ыг 100, хувиар)  
 (1991-01-16= 100, percentage)

Он	Хүнсний бараа Foodstuffs	Гутал, хувцас Clothing Footwear	Орон сууц тулш, цахилгаан Housing. heating electricity	Гэр ахуйн бараа Household goods	Эм тарвага Medical care	Тээвэр Холбоо Transport @ communication	Совлын бараа Cultural goods@ recreation	Бусад бараа Other goods @ services	Ерөнхий индекс Overall index
1994	4590.79	4992.30	4402.23	2828.49	2488.27	0.00	9136.25	0.00	4587.47
1995	5768.21	3154.13	5427.41	8272.31	2226.87	5173.90	10115.60	3168.87	5272.24
1996	8037.11	4001.99	5747.50	9398.84	1451.25	9660.35	17682.01	3976.99	7195.50
1997	8522.15	6407.74	6626.91	13473.13	2665.51	5771.36	26315.31	8878.71	8580.58
1998	7973.72	6489.23	7120.60	14119.33	2755.79	5975.89	28203.46	9795.65	8395.75
1999	8957.26	6989.28	10161.99	14073.71	2755.79	9227.46	28793.99	11613.94	9514.79
2000	9270.36	5893.74	9592.47	13018.85	5779.51	8876.49	29597.12	11281.25	9427.76

**Хэрэглээний үнэ, тарифын өөрчлөлтийг барааны бүлгээр үзүүлбэл.**  
**Consumer price index of certain goods and services 2006. II**

(Өмнөх сартай харьцуулснаар, хувиар)  
 (Previous month=100, percentage)

Он	Сар	Хүнсний бараа Foodstuffs	Гутал, хувцас Clothing Footwear	Орон сууц тулш, цахилгаан Housing. heating electricity	Гэр ахуйн бараа Household goods	Эм тарвага Medical care	Тээвэр Холбоо Transport @ communication	Совлын бараа Cultural goods@ recreation	Бусад бараа Other goods @ services	Ерөнхий индекс Overall index
1997	12	100.95	103.66	100.88	100.75	100.00	100.00	112.67	100.00	102.10
1998	12	99.10	104.10	103.46	100.00	100.00	102.92	100.82	100.00	100.46
1999	12	100.94	104.14	101.83	101.33	100	99.7	92.11	100.05	101.41
2000	12	99.11	101.61	95.91	98.70	100.00	100.53	99.06	96.20	99.29
2001	12	103.59	103.72	105.33	99.38	100.00	101.09	100.00	100.00	102.62
2002	12	99.47	100.85	105.37	96.44	100.00	103.18	103.08	98.31	100.38
2003	3	103.40	98.60	100.00	99.68	100.00	100.37	100.00	100.00	101.58
	6	97.82	102.79	100.16	99.75	97.08	105.18	100.00	100.75	99.56
	9	101.84	100.55	100.24	99.60	100.00	104.40	100.00	95.48	101.09
	12	102.03	106.39	96.28	100.13	100.00	100.30	100.00	102.67	102.04
2004	1	100.21	98.55	100.00	100.14	100.00	100.00	99.59	99.05	99.80
	2	102.36	98.32	99.85	100.49	100.00	98.93	100.00	100.00	100.93
	3	103.40	98.60	100.00	99.68	100.00	100.37	100.00	100.00	101.58
	4	109.91	99.23	98.55	98.38	100.00	99.86	100.47	101.04	105.05
	5	101.96	99.73	96.87	100.64	100.00	99.71	100.00	100.00	100.84
	6	97.82	102.79	100.16	99.75	97.08	105.18	100.00	100.75	99.56
	7	102.53	99.34	99.70	102.12	100.00	99.61	100.00	100.00	101.29
	8	97.83	97.70	100.07	99.66	100.00	102.73	99.39	99.05	98.51
	9	101.84	100.55	100.24	99.60	100.00	104.40	100.00	95.48	101.09
	10	102.10	100.49	104.90	102.81	100.00	101.59	100.00	100.00	101.67
	11	100.15	101.03	100.96	100.00	100.00	99.33	100.00	100.00	100.26
	12	102.03	106.39	96.28	100.13	100.00	100.30	100.00	102.67	102.04
2005	1	107.91	97.89	105.23	98.20	100.00	111.13	113.95	100.15	105.98
	2	97.95	100.03	116.79	99.55	100.00	98.48	100.00	100.00	99.73
	3	100.96	98.78	102.60	100.77	98.09	101.04	100.00	100.00	100.52
	4	102.31	99.16	97.11	100.00	100.00	99.84	100.00	102.32	101.02
	5	101.62	99.38	98.29	99.27	100.00	102.65	100.00	100.00	100.77
	6	102.13	97.93	100.00	100.50	100.00	103.47	100.00	100.00	101.00
	7	99.80	101.22	100.00	100.77	99.52	99.88	100.00	100.00	100.12
	8	97.25	100.71	100.18	100.00	100.00	99.77	99.08	101.55	98.64
	9	99.17	103.80	104.70	100.00	113.78	100.25	100.00	100.00	100.65
	10	100.94	102.83	109.20	100.45	100.00	99.77	100.00	100.00	101.4645
	11	101.06	103.44	98.93	100.00	100.00	100.39	100.47	100.00	101.12
	12	99.30	103.12	100.80	100.00	99.52	101.01	100.00	100.00	100.22
2006	1	101.63	99.61	100.00	100.00	100.00	99.24	100.00	100.00	100.76
	2	104.87	100.00	92.52	101.95	98.03	99.16	100.00	100.00	102.18

**б. Хөдөөд** 2006 оны **02-р** сард **бараа үйлчилгээний үнэ тариф** 2000 оны 12 сартай харьцуулахад **34.42%**, 2005 оны 2 сарынхаас **8.60%-иар өсч**, 2006 оны **02-р** сард **2.38** хувиар өссөн нь өмнөх сарын өсөлтөөс **0.47** нэгжээр өслөө.

Хэрэглээний бараа, үйлчилгээний үнийн индекс, 2006. II  
Consumer price index of certain goods and services, 2006.II

БҮЛЭГ		GROUP	/хөдөөд/		(хувиар)
			2006-2/	2006-2/	2006-2/
			2000-12	2005-2	2006-1
<b>Хүнсний бараа</b>		<b>Foodstuffs</b>	<b>151.07</b>	<b>109.45</b>	<b>103.08</b>
ү	Гурил, гурилан бүтээгдэхүүн	Flour and flour products	134.82	105.02	104.77
ү	Мах, махан бүтээгдэхүүн	Meat and meat products	280.26	120.78	102.37
н	Сүү, сүүн бүтээгдэхүүн	Milk and dairy products	123.88	102.50	100.50
э	Саахар, чихэр, цай, жимс	Sugar, candy, tea, fruits	111.05	116.61	101.67
э	Төмс, хүнсний ногоо	Potatoes and vegetables	125.72	111.82	109.41
с	Хүнсний бусад бараа	Other foodstuffs	129.91	103.87	98.77
	Архи, ундаа, тамхи	Alcohol and tobacco	97.58	104.93	99.51
<b>Хувцас, гутал, бөс бараа</b>		<b>Clothing, footwear and cloth</b>	<b>103.81</b>	<b>107.04</b>	<b>100.42</b>
ү	Эрэгтэй хүний хувцас	Men's clothing	118.45	114.57	100.00
ү	Эмэгтэй хүний хувцас	Women's clothing	118.08	117.73	102.35
н	Хүүхдийн хувцас	Children's clothing	129.26	107.21	101.26
ээ	Бүх төрлийн гутал	Footwear	87.99	99.15	99.31
с	Хөвөн, бөс бараа	Cloth	114.12	109.37	103.61
<b>Орон сууц, түлш, цахилгаан</b>		<b>Housing, heating, electricity</b>	<b>139.61</b>	<b>110.39</b>	<b>103.66</b>
<b>Гэр ахуйн бараа</b>		<b>Household goods</b>	<b>108.83</b>	<b>102.18</b>	<b>101.00</b>
<b>Эм тариа, эмнэлгийн үйлчилгээ</b>		<b>Medical care and services</b>	<b>118.25</b>	<b>111.25</b>	<b>98.57</b>
<b>Тээвэр, холбооны үйлчилгээ</b>		<b>Transport and communication</b>	<b>159.44</b>	<b>127.03</b>	<b>107.05</b>
<b>Соёл, боловсролын бараа үйлчилгээ</b>		<b>Cultural goods and recreation</b>	<b>111.05</b>	<b>99.67</b>	<b>100.61</b>
<b>Бусад бараа, үйлчилгээ</b>		<b>Other goods and services</b>	<b>93.39</b>	<b>104.63</b>	<b>100.35</b>
<b>Ерөнхий (нийт) индекс</b>		<b>Overall index</b>	<b>134.42</b>	<b>108.60</b>	<b>102.38</b>

Тус аймгийн хэмжээгээр 2006 оны **02-р** сард ХАА-н болон өргөн хэрэгцээний бараа, үйлчилгээний үнэ тариф ямар байгааг сумдаар үзүүлбэл.

ХАА-н бүтээгдэхүүний үнэ (₮-өөр)

Сумд	Sumd	дундаж үнэ, ₮ Average prices, tog											
		Үхрийн мах Beef, grade			Хонины мах Mutton, grade			Төмс. /Potato/			Сонгино. /Onion/		
		2005.ii	2006.i	2006.ii	2005.ii	2006.i	2006.ii	2005.ii	2006.i	2006.ii	2005.ii	2006.i	2006.ii
АБ	АВ	1,650	1,600	1,600	1,600	1,600	1,600	250	250	250	500	450	400
АР	АР	1,800	2,200	2,200	1,600	1,800	2,000	300	350	400	500	500	600
АТ	АТ	1,800	1,700	1,800	1,500	1,600	1,800	300	350	350	550	450	600
БС	ВС	1,800	2,800	2,400	1,800	2,600	2,200	300	300	350	500	400	450
БА	ВА	1,600	2,400	2,300	1,500	2,000	2,000	250	400	400	400	400	600
БД	ВД	1,700	2,200	2,200	1,600	2,000	2,000	250	400	400	450	400	500
БЖ	ВЖ	1,500	2,000	2,000	1,500	1,800	1,800	250	300	300	550	550	500
БӨ	ВО	1,800	1,800	2,000	1,600	1,800	1,800	250	500	450	500	350	850
БХ	ВКН	1,800	1,500	1,500	1,500	1,500	1,500	200	400	400	600	500	600
БЦ	ВТС	1,500	2,100	2,100	1,500	1,900	1,900	400	400	450	550	550	600
БТ	ВТ	2,000	2,400	2,400	1,800	2,000	2,000	300	400	400	500	350	500
БЧ	ВСН	1,800	2,300	2,700	1,800	2,200	2,400	200	350	400	500	500	600
БН	ВН	2,000	2,000	2,200	1,800	2,000	2,200	180	250	400	500	300	500
БҮ	ВУ	1,500	2,300	2,300	1,500	2,000	2,000	350	400	400	400	500	700
ДХ	ДКН	1,300	2,200	2,200	1,300	2,000	2,000	300	400	600	600	400	500
ЖА	ЖА	1,900	2,300	2,500	1,800	2,100	2,300	250	250	350	500	500	500
ЗА	ЗА	1,800	2,500	2,100	1,600	2,100	1,900	350	400	400	600	500	500
ЛҮ	ЛУ	1,600	2,400	2,400	1,500	2,100	2,100	200	300	400	400	400	500
ММ	ММ	1,500	2,300	2,300	1,400	1,800	2,300	250	350	350	500	550	500
ӨШ	ОШ	1,400	1,800	1,800	1,500	1,300	1,300	300	450	500	400	400	500
СҮ	SU	1,600	2,000	2,000	1,600	2,000	2,000	100	180	180	500	500	500
СЭ	SE	2,000	2,500	2,000	1,800	2,200	2,000	300	300	450	550	400	450
УГ	UG	2,000	1,900	2,200	1,800	1,600	1,900	250	200	350	500	350	550
ЦЭ	TSE	2,000	2,000	2,000	1,800	2,000	2,000	300	300	300	600	380	400
ЭР	ER	2,100	2,300	2,300	1,800	2,000	2,000	250	350	450	500	350	450
ЭС	ES	1,500	1,600	2,000	1,500	1,400	1,800	250	400	350	500	500	500
ЗМ	ZM	2,000	2,400	2,600	1,800	1,800	2,000	250	400	450	500	400	500
Айм	Aim	1,739	2,130	2,152	1,622	1,896	1,956	264	346	388	506	438	480

Сумд	Sumd	дундаж үнэ, ₮ Average prices, tog											
		Шингэн сүү /1 литр/ /Milk, Litre/			Ямааны ноолуур/1 кг/ Greazy cashmere/1 kg/			Тэмээний ноос. /1 кг/ Camel s wool / 1 kg/			Хонины ноос /1 кг/ Sheep wool /1 kg/		
		2005.ii	2006.i	2006.ii	2005.ii	2006.i	2006.ii	2005.ii	2006.i	2006.ii	2005.ii	2006.i	2006.ii
АБ	АВ	550	450	450	25,000	30,000	28,000				300	300	300
АР	АР	500	500	500	28,000	30,000	30,000	900	900	900	150	350	350
АТ	АТ	500	500	500	32,000	28,000	28,000				100	350	350
БС	ВС	350	400	300	23,000	30,000	30,000				100	300	300
БА	ВА	400	500	500	30,000	26,000	26,000	1,500	1,000	1,000	250	300	300
БД	ВД	400	500	500	28,000	28,000	28,000	900	1,600	1,600	200	500	500
БЖ	ВЖ	450	350	350	26,000	26,000	26,000	1,200	700	700	100	300	300
БӨ	ВО	500	500	500	30,000	30,000	30,000	900	900	900	130	300	300
БХ	ВКН	50	500	500	35,000	25,000	25,000				150	350	350
БЦ	ВТС	300	500	500	30,000	31,000	31,000	1,000	1,000	1,000	100	250	250
БТ	ВТ	450	400	400	35,000	26,000	26,000				250	300	300
БЧ	ВСН	400	450	450	35,000	28,000	28,000				150	350	350
БН	ВН	450	400	400		25,000	25,000		700	700		300	300
БҮ	ВУ	500	500	500	34,000	27,000	28,000	800	1,500	1,500	150	350	350
ДХ	ДКН	500	450	500	28,000	28,000	28,000	1,000	2,000	2,000	180	350	350
ЖА	ЖА	500	500	500	30,000	32,000	33,000				160	250	250
ЗА	ЗА	6,500	700	600	25,000	28,000	28,000		1,000	1,000		250	250
ЛҮ	ЛУ	500	400	500	32,000	26,000	28,000	1,250	1,500	1,500	100	250	250
ММ	ММ	300	400	400	30,000	30,000	30,000	900	2,000	2,000	135	200	200
ӨШ	ОШ	500	500	500	25,000	30,000	33,000	1,000	1,000	1,000	150	300	300
СҮ	SU	400	380	380	31,000	31,000	31,000				120	250	250
СЭ	SE	400	500	600	30,000	28,000	31,000	800	800	800	130	300	300
УГ	UG	400	450	400	24,000	29,000	29,000				150	300	300
ЦЭ	TSE	450	400	400	30,000	30,000	30,000				150	350	350
ЭР	ER	650	500	600	28,500	25,000	28,000	1,000	1,000	1,000	200	480	480
ЭС	ES	500	500	500	28,000	30,000	28,000	1,000	1,000	1,000	150	300	300
ЗМ	ZM	500	600	600	32,000	30,000	30,000	800	1,500	1,500	100	300	300
Айм	Aim	461	471	475	29,404	28,407	28,741	934	1,182	1,182	148	314	314

Сумд	Sum	Average prices, tog											
		дундаж үнэ, ₮											
		Адууны шир			Үхрийн шир			Хонины арьс			Ямааны арьс		
		Horse hide			Cattle hide			Sheep skin			Goat skin		
	2005.11	2006.1	2006.11	2005.11	2006.1	2006.11	2005.11	2006.1	2006.11	2005.11	2006.1	2006.11	
АБ	АВ	16,000	19,000	20,000	22,000	21,000	22,000	6,500	2,000	2,500	13,000	11,000	9,500
АР	АР	16,000	20,000	20,000	21,000	20,000	20,000	6,000	2,500	2,500	12,500	13,000	13,000
АТ	АТ	18,000	20,000	20,000	20,000	15,000	15,000	8,500	3,000	3,000	15,000	10,000	10,000
БС	BS	12,000	21,000	15,000	25,000	20,000	10,000	5,000	2,000	1,000	15,000	12,000	12,000
БА	BA	20,000	20,000	20,000	21,000	15,000	15,000	7,500	2,500	2,500	15,000	11,000	11,000
БД	BD	18,000	20,000	20,000	24,000	24,000	26,000	6,000	2,000	2,000	14,000	12,000	10,000
БЖ	BJ	17,000	20,000	20,000	21,000	15,000	15,000	7,000	2,000	2,000	15,000	12,000	12,000
БӨ	BO	15,000	20,000	20,000	20,000	15,000	15,000	5,000	2,000	2,000	12,000	10,000	8,000
БХ	BKH	20,000	22,000	25,000	25,000	25,000	28,000	7,000	2,500	3,000	17,000	12,000	12,000
БЦ	BTS	14,000	15,000	15,000	12,000	17,000	17,000	6,000	2,500	2,500	14,000	13,000	13,000
БТ	BT	17,000	21,000	20,000	20,000	19,000	19,000	8,000	2,000	2,000	15,000	11,000	10,000
БЧ	BCH	18,000	24,000	24,000	20,000	26,000	26,000	6,500	2,000	2,000	16,000	13,000	13,000
БН	BN	18,000	15,000	20,000	20,000	18,000	25,000	4,500	2,000	2,500	12,000	11,000	7,000
БҮ	BU	15,000	21,000	21,000	18,000	16,000	16,000	4,000	3,000	3,000	12,000	11,000	11,000
ДХ	DKH	17,000	20,000	20,000	18,000	18,000	18,000	6,500	2,500	2,500	14,000	14,000	14,000
ЖА	JA	20,000	20,000	22,000	30,000	25,000	24,000	7,000	3,000	2,500	14,000	16,000	12,000
ЗА	ZA	13,000	20,000	15,000	17,000	10,000	15,000	6,000	1,500	1,500	13,000	12,000	12,000
ЛҮ	LU	18,000	23,000	20,000	19,000	9,000	18,000	6,000	2,000	3,500	13,000	13,000	12,000
ММ	MM	20,000	15,000	15,000	24,000	16,000	15,000	6,000	2,500	5,000	10,000	12,500	12,500
ӨШ	OSH	17,000	23,000	23,000	18,000	15,000	15,000	6,000	2,500	2,500	13,000	15,000	12,000
СҮ	SU	12,000	20,000	20,000	10,000	12,000	18,000	3,500	3,500	3,500	15,000	12,000	12,000
СЭ	SE	20,000	22,000	20,000	21,000	28,000	20,000	6,500	2,500	2,500	14,000	12,000	12,500
УГ	UG	16,000	20,000	20,000	21,000	14,000	14,000	5,500	2,500	2,500	13,000	10,000	10,000
ЦЭ	TSE	18,000	18,000	18,000	23,000	15,000	15,000	7,000	3,000	2,500	13,000	12,000	8,000
ЭР	ER	20,600	25,000	18,000	26,000	30,000	12,000	7,300	2,500	4,000	13,200	15,000	12,000
ЭС	ES	15,000	23,000	20,000	15,000	18,000	18,000	6,000	3,000	3,000	15,000	12,000	12,000
ЗМ	ZM	19,000	18,000	22,000	22,000	15,000	25,000	5,500	2,500	4,000	14,000	14,000	14,000
Айм		17,022	20,185	19,741	20,481	18,185	18,370	6,159	2,426	2,667	13,767	12,278	11,352

Өргөн хэрэгцээт бараа үйлчилгээний үнэ

Сумд		1-р гурил Flour, grade 1, 1 кг	2-р гурил Flour, grade 2, 1 кг	Цагаан будгаа Rice 1 кг	Шар будгаа Millet 1 кг	Элсэн чихэр Sugar 1 кг	Ундны ус Monthly water 1 liter	Цахил- гааны Electricity 1 kw
АБ	АВ	500	490	550	380	750	0.80	56.00
АР	АР	500	400	650	400	850	1.00	54.00
АТ	АТ	500	480	600	500	650	0.90	56.00
БС	BS	450	420	600	450	700	0.50	57.00
БА	BA	510	480	600	420	750	0.60	56.00
БД	BD	500	470	500	450	750	0.70	56.00
БЖ	BJ	550	500	600	400	900	1.40	59.00
БӨ	BO	520	490	650	400	750	1.00	59.00
БХ	BKH	500	480	600	500	700	1.00	57.00
БЦ	BTS	500	490	600	400	750	0.00	56.00
БТ	BT	520	470	600	450	800	1.50	59.00
БЧ	BCH	440	400	600	480	680	1.00	54.00
БН	BN	520	470	650	500	800	1.50	56.00
БҮ	BU	480	400	650	500	800	0.50	56.00
ДХ	DKH	520	480	600	500	800	1.00	58.65
ЖА	JA	400	380	600	400	750	1.00	56.12
ЗА	ZA	500	480	700	400	800	2.50	58.65
ЛҮ	LU	450	360	550	400	650	0.40	54.00
ММ	MM	500	450	650	430	750	0.00	57.00
ӨШ	OSH	470	380	650	500	750	0.80	56.00
СҮ	SU	460	490	600	400	800	1.00	58.30
СЭ	SE	430	360	650	450	750	1.30	58.65
УГ	UG	530	490	650	600	750	0.50	58.00
ЦЭ	TSE	470	440	600	500	800	1.50	56.00
ЭР	ER	500	380	550	450	800	1.25	57.00
ЭС	ES	500	450	600	600	700	1.00	54.00
ЗМ	ZM	500	480	550	420	650	1.50	50.00



# АЖИЛГҮЙЧҮҮД

Сумдын хөдөлмөр зохицуулалтын албанд **бүртгэлтэй байгаа ажилгүйчүүдийн тоо** 2006 оны эхний 2 сард **690** болж, 2005 оны жилийн эцсээс **5**, өмнөх сарынхаас **8** хүнээр тус тус **өслөө**.

Ажилгүйчүүдийн **58,4** хувь буюу **403** нь эмэгтэйчүүд, **16,2** хувь нь урьд нь **ажил эрхлэж байсан**, **83,8** хувь нь **анх удаа ажил эрж байгаа** хүмүүс юм. Оны эхний 2 сард **46** хүн ажилд орсны **34,8** хувь нь төрийн болон төсөвт байгууллагад, **30,4** хувь нь нөхөрлөл, компанид, **34,8** хувь нь бусад байгууллагад ажил эрхлэх болжээ.

Ажил эрхлэх болсон хүмүүсийн **50,0** хувь буюу **23** нь эмэгтэйчүүд байна.

Оны эхнээс бүртгүүлсэн нийт ажилгүйчүүд **87** байгаагийн **1,1%** нь байгууллага нь татан буугдсан, **98,9** хувь нь бусад шалтгаантай байна.

Ажилгүйчүүдийг боловсролын байдлаар нь авч үзбэл **9,57%** нь дээд, **7,68%** нь тусгай дунд, **6,81%** нь мэргэжлийн анхан шатны, **33,48%** нь бүрэн дунд, **38,12%** нь бүрэн бус дунд, **4,35%** нь бага буюу боловсролгүй хүмүүс эзлэв.

Хөдөлмөрийн насны **10000** хүнд дунджаар **125** ажилгүйчүүд ногдож байгаагийн дотор **Дэлгэрхаан, Зуунмод, Баянхангай, Угтаал, Эрдэнэ** сумдад харьцангуй их (**259- 206** хүн) гарлаа.

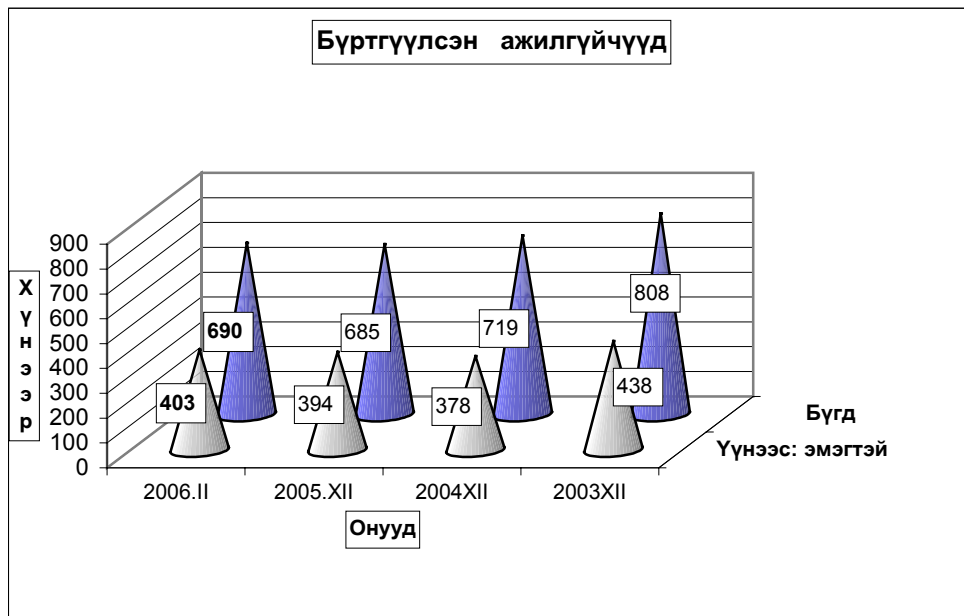

**Бүртгүүлсэн Ажилгүйчүүдийн тайлант хугацааны эцэст**  
**Number of unemployed registered persons , at the end of p**

	Ажилгүйчүүд Unemployment			Дүнд эзлэх хувь		ЭЗ-ийн идэвхтэй хүнд эзлэх хувь	
	2004 2-28	2005 2-28	2006 2-28	2005 2-28	2006 2-28	Оны эцэст	
						2004	2005
<b>БҮГД TOTAL</b>	<b>813</b>	<b>799</b>	<b>690</b>	100.0%	100.0%	1.71%	1.63%
үүнээс: а. урьд нь ажилтай байсан	312	287	112	35.9%	16.2%		
б. анх удаа ажил эрж байгаа	501	512	578	64.1%	83.8%		
Ажилгүйчүүд насны бүлгээр: Unemployment:by age group	<b>813</b>	<b>799</b>	<b>690</b>	100.0%	100.0%		
16 - 24 настай	163	148	145	18.5%	21.0%		
25 - 34 настай	251	275	220	34.4%	31.9%		
35 - 44 настай	279	267	219	33.4%	31.7%		
45 - 60 настай	120	109	106	13.6%	15.4%		
<b>Бүгдээс-эмэгтэй Total by- fem</b>	<b>437</b>	<b>426</b>	<b>403</b>	53.3%	58.4%	1.90%	1.97%

**Бүртгүүлсэн Ажилгүйчүүдийн боловсролын түвшингээр**  
**Number of unemployed registered persons , by educational level**

	2003.XII	2004.XII	2005.XII	2006 он	
				I	II
<b>Бүгд Total</b>	<b>808</b>	<b>719</b>	<b>685</b>	<b>682</b>	<b>690</b>
үүнээс:Эмэгтэй of whom female	438	378	394	397	403
Дээд боловсролтой Higher education	82	71	64	63	66
Тусгай дунд боловсролтой Specialized secondary education	65	47	54	55	53
Мэргэжлийн анхан шатны Skilled workers	48	53	45	45	47
Бүрэн дунд Completed secondary school	179	184	229	231	231
Бүрэн бус дунд Non-completed secondary school	377	313	260	256	263
Бага Completed primary school	47	42	29	28	26
Боловсролгүй Uneducated persons	10	9	4	4	4



**Ажилгүйдлийн шалтгаан  
UNEMPLOYED**

	Оны эхний 2 сард In the first 2 months		Тухайн сард particular months	
	БҮГД TOTAL	үүнээс Эм of whom female	БҮГД TOTAL	үүнээс Эм of whom female
<b>БҮГД TOTAL</b>	<b>87</b>	<b>48</b>	<b>50</b>	<b>26</b>
Орон тооны цомхтголоор				
Байгууллага татан буугдсан	1	1		
Өөр газраас шилжиж ирсэн				
Сургууль төгссөн				
Цэргээс халагдсан				
Мэргэжлийн ажил олдоогүй				
Бусад	86	47	50	26
Ажилгүй-н бүртгэлээс хасагдса	35	15	16	6

**Бүртгүүлсэн ажилгүйчүүдээс ажилд орсон хүн  
Number of unemployed entered into work**

	Оны эхний 2 сард In the first 2 months		Тайлант сард As months	
	БҮГД TOTAL	үүнээс Эм of whom female	БҮГД TOTAL	үүнээс Эм of whom female
<b>БҮГД TOTAL</b>	<b>46</b>	<b>23</b>	<b>26</b>	<b>14</b>
Улсын үйлдвэрийн газарт State enterprise	0	0	0	0
Төрийн, төсөвт байгууллагад Government organization	16	8	4	3
Компани Company	14	4	12	3
Хоршоо Cooperative	0	0		
Бусад газарт Others	16	11	10	8

**Ажилгүйчүүдийн тоог сумдаар үзүүлбэл.  
UNEMPLOYED, BY - SOMES.**

	Ажилгүйчүүд Unemployed				Дүнд эзлэх хувь Composition, %			
	2004		2005		2004		2005	
	2003 12-30	12-30	12-30	02-28	2003 12-30	2004 12-30	2005 12-30	2006 02-28
Алтанбулаг	16	6	22	29	2.0%	0.8%	3.2%	2.9%
Аргалант	20	16	16	16	2.5%	2.2%	2.3%	2.3%
Архуст	48	42	13	10	5.9%	5.8%	1.9%	1.4%
Батсүмбэр	44	28	44	44	5.4%	3.9%	6.4%	6.4%
Баян	44	17	12	22	5.4%	2.4%	1.8%	3.2%
Баяндэлгэр	2	3	7	9	0.2%	0.4%	1.0%	1.3%
Баянжаргалан	2	5	1	1	0.2%	0.7%	0.1%	0.1%
Баян-Өнжүүл	2	10	6	6	0.2%	1.4%	0.9%	0.9%
Баянхангай	26	25	21	21	3.2%	3.5%	3.1%	3.0%
Баянцагаан	6	6	2	2	0.7%	0.8%	0.3%	0.3%
Баянцогт	33	24	14	14	4.1%	3.3%	2.0%	2.0%
Баянчандмань	24	23	18	12	3.0%	3.2%	2.6%	1.7%
Борнуур	49	40	25	38	6.1%	5.6%	3.6%	5.5%
Бүрэн	6	11	30	18	0.7%	1.5%	4.4%	2.6%
Дэлгэрхаан	15	16	26	30	1.9%	2.2%	3.8%	4.3%
Жаргалант	13	8	18	18	1.6%	1.1%	2.6%	2.6%
Завмар	31	20	34	34	3.8%	2.8%	5.0%	4.9%
Лүн	27	30	17	17	3.3%	4.2%	2.5%	2.5%
Мөнгөнморьт	1	1	7	7	0.1%	0.1%	1.0%	1.0%
Өндөрширээт	20	14	8	9	2.5%	1.9%	1.2%	1.3%
Сүмбэр	10	8	1	1	1.2%	1.1%	0.1%	0.1%
Сэргэлэн	1	14	13	13	0.1%	1.9%	1.9%	1.9%
Угтаал	14	26	31	31	1.7%	3.6%	4.5%	4.5%
Цээл	41	38	20	20	5.1%	5.3%	2.9%	2.9%
Эрдэнэ	42	44	43	43	5.2%	6.1%	6.3%	6.2%
Эрдэнэсант	39	23	7	15	4.8%	3.2%	1.0%	2.2%
Зуунмод	232	221	229	219	28.7%	30.7%	33.4%	31.7%
<b>Аймгийн дүн</b>	<b>808</b>	<b>719</b>	<b>685</b>	<b>690</b>	<b>100.0%</b>	<b>100.0%</b>	<b>100.0%</b>	<b>100.0%</b>

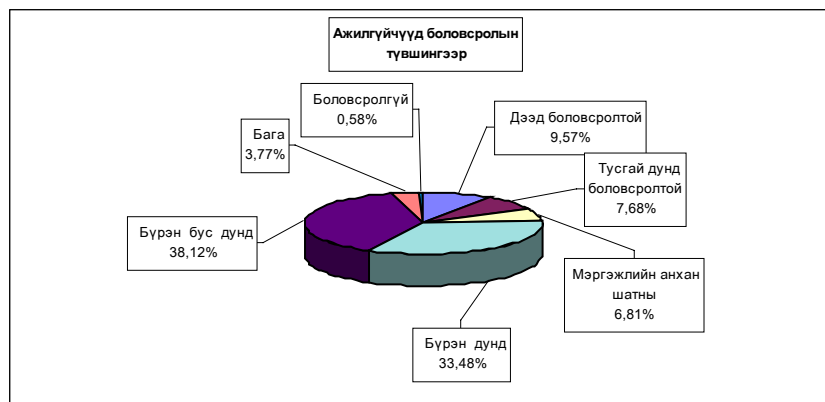



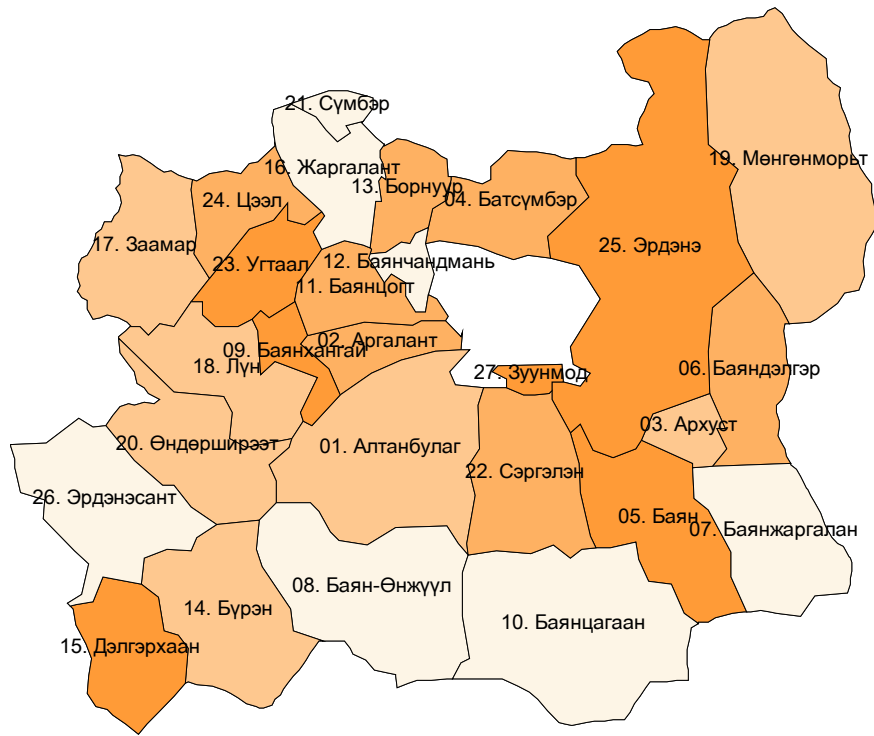

**10000 ХҮН АМД НОГДОХ АЖИЛГҮЙЧҮҮДИЙГ СУМДААР ҮЗҮҮЛБЭЛ:**  
**NUMBER OF UNEMPLOYED ENTERED INTO WORK, PERSONS PER 10000 POPULATION**

	ЭЗ-ийн идэвхтэй хүн амд эзлэх хувь				Ажилд орсон хүн		Оны эхний хөдөлмөрийн насны 10000 хүнд ногдох ажилгүйчүүд.			
	2003	2004	2005	2006	Оны эхнээс	Тайлант сард	2003	2004	2005	2006
	12-30	12-30	12-30	2-28			12-30	12-30	12-30	2-28
Алтанбулаг	1.4%	1.0%	1.3%	1.2%	4		115	87	117	102
Аргалант	2.5%	2.2%	1.7%	1.6%			198	179	137	133
Архуст	4.9%	7.8%	1.6%	1.4%	1	1	226	446	121	101
Батсүмбэр	2.6%	1.5%	1.4%	1.3%	9	9	196	117	112	116
Баян	3.5%	3.6%	1.2%	2.4%			299	288	99	176
Баяндэлгэр	0.3%	0.3%	1.1%	1.4%			21	23	87	120
Баянжаргалан	0.0%	0.5%	0.1%	0.1%			0	43	11	11
Баян-Өнжүүл	0.1%	0.1%	0.4%	0.4%			12	12	37	37
Баянхангай	4.3%	3.9%	3.2%	2.8%			306	277	230	217
Баянцагаан	2.2%	0.4%	0.1%	0.1%			168	39	13	13
Баянцогт	5.5%	3.1%	1.4%	1.3%			468	273	125	117
Баянчандмань	2.2%	2.3%	1.8%	1.3%	6	3	135	121	90	58
Борнуур	2.6%	2.2%	1.1%	1.6%			217	188	96	137
Бүрэн	0.6%	0.3%	1.7%	1.1%	2	2	55	31	159	95
Дэлгэрхаан	1.8%	1.3%	2.4%	2.9%	7	1	154	117	223	259
Жаргалант	0.8%	0.5%	0.6%	0.6%			57	35	50	49
Заамар	1.4%	1.1%	1.5%	1.1%			103	90	102	91
Лүн	2.4%	2.4%	1.5%	1.4%			151	153	104	105
Мөнгөнморьт	0.0%	0.1%	0.9%	0.8%			0	8	59	59
Өндөрширээт	1.8%	1.8%	0.8%	0.9%	5	1	158	154	68	77
Сүмбэр	2.8%	1.1%	0.1%	0.1%			178	90	9	10
Сэргэлэн	0.5%	0.1%	1.5%	1.5%			33	8	113	113
Угтаал	3.5%	1.1%	2.8%	2.6%	2	2	248	91	218	209
Цээл	5.0%	3.4%	2.4%	2.4%			297	213	125	130
Эрдэнэ	3.5%	3.1%	2.7%	2.5%			232	204	212	206
Эрдэнэсант	2.3%	1.7%	0.4%	0.8%	1		172	123	23	48
Зуунмод	2.2%	3.2%	3.2%	2.5%	9	7	164	243	242	233
<b>Аймгийн дүн</b>	<b>2.1%</b>	<b>1.71%</b>	<b>1.63%</b>	<b>1.5%</b>	<b>46</b>	<b>26</b>	<b>159</b>	<b>143</b>	<b>126</b>	<b>125</b>

10000 хүнд ногдох ажилгүйчүүдийн тоог зургаар сумдаар-үзүүлбэл



хүн	Интервал-10000 хүнд хүнээр	Сумын тоо
	10 - 58	7
	59 - 105	7
	106 - 137	7
	138 - 259	6

Source MN\_Tuv Stat



# Хөдөө аж ахуй



## Том малын зүй бус хорогдол

2006 оны 3 сарын 1-ний байдлаар оны эхний малын 0.09 хувь буюу 1764 том мал зүй бусаар хорогдсон нь 2005 оны мөн үеэс 48.5 хувь 1659 толгойгоор; 1997-2005 оны мөн үеүдийн дунджаас 23.1 дахин 39001 толгойгоор тус бүр буурлаа.

Оны эхний адууны 0.11, үхрийн 0.11, хонины 0.089, ямааны 0.1 хувь нь тус бүр хорогдов. Нийт хорогдсон малын 18.36 хувь нь 324 хээлтээгч мал, 29.76 хувь буюу нь 525 өвчнөөр хорогдлоо.

Хамгийн их хорогдолтой Эрдэнэсант, Батсүмбэр, Сүмбэр, Аргалант, Мөнгөнморьт сумд оны эхний малынхаа 1.14-0.31 хувь 386-96 том мал зүй бусаар хорогдуулсан нь аймгийн бүх хорогдолын 37.8 хувийг (бүгд 667 толгой) эзлэв.

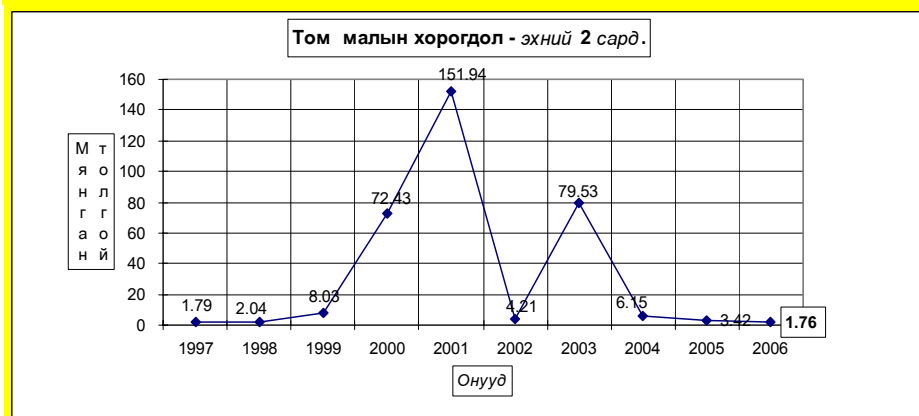
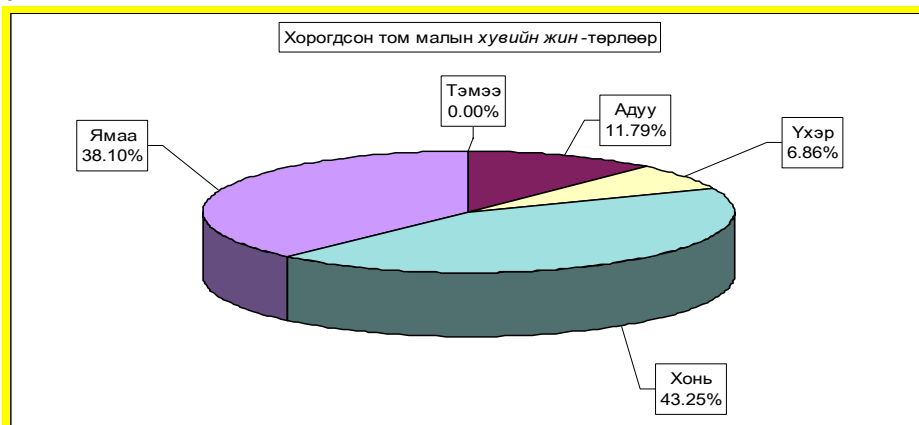

Том малын зүй бүс хорогдол - Natural losses of adult animals

	Хорогдсон том мал - толгой						үүнээс - өвчнөөр үхсэн мал						Хорогдсон хаалтгач						Эзлэх хувь		Зөрүү(+,-) Change(+,-)	
	Number of losses adult animals, heads						of which-loses animals due to the diseases												хорог- дод total losses	өвчнөөр үхсэн малд loses an- imals due to the diseases		
	Малын төрлөөр - by types of animals																					
Бүгд	Тэмээ	Адуу	Үхэр	Хонь	Ямаа	Бүгд	Тэмээ	Адуу	Үхэр	Хонь	Ямаа	Бүгд	Тэмээ	Адуу	Үхэр	Хонь	Ямаа	2006-02	2005-02			
Total	camel	horse	cattle	sheep	goat	Total	camel	horse	cattle	sheep	goat	Total	camel	horse	cattle	sheep	goat					
Алтанбулаг																						
Аргалант	96		6	5	29	16	17		2	2	8	5	19		1	2	9	7	3.17%	30.36%	-112	
Архуст	9				6	3	9												0.51%	100.0%	-7	
Батсүмбэр	108		13	29	39	27	38		4	9	16	9	19			7	6	6	6.12%	35.19%	-160	
Баян																						
Баяндэлгэр	124		34	19	33	38													7.03%		23	
Баянжаргалан	150				40	110													8.50%		150	
Баян-Өнжүүл																						
Баянхангай	15				10	5													0.85%		8	
Баянцагаан																						
Баяндот	53		25	4	15	9	28		4	11	6	7	13		3	2	4	4	3.00%	-52.83%	-3	
Баянчандмань	3			1	2	1													0.17%	33.33%	-20	
Борнуур	51		12	4	20	15	15		2	1	10	2	5		4	1			2.89%	29.4%	13	
Бүрэн	121		6	1	57	57	121		6	1	57	57							6.86%	100.0%	-194	
Дэлгэрхаан	34			1	15	18	7			1	4	2	25				9	16	1.93%	20.59%	34	
Жаргалант	31		13	4	8	6	14			4	6	4	12		2	3	3	4	1.76%	45.16%	-38	
Заамар	6		1		2	3	1					1	1		1				0.34%	16.67%	-124	
Лүн	371		25	9	168	169	24		3	2	11	8	51		8	5	26	12	21.03%	6.5%	203	
Мөнгөнморьт	96		35	20	27	14	13		4	3	4	2	23		6	5	7	5	5.44%	13.54%	11	
Өндөрширээт	19		6	3	7	3	9		3	1	5		10		3	2	2	3	1.08%	47.37%	-12	
Сүмбэр	21		3	1	10	7													1.19%		-56	
Сэргэлэн	15		5		8	2													0.85%		15	
Угтаал	44		8	6	16	14	44		8	6	16	14	16		3	2	6	5	2.49%	100.0%	-81	
Цээл	18				11	7													11	7	1.02%	-40
Эрдэнэ	32		5	3	16	8	14		3	2	6	3	8		2	2	3	1	1.81%	43.75%	-112	
Эрдэнэсант	386		10	11	224	141	170					120	50	45				31	14	21.88%	44.04%	-1156
Зуунмод	1		1																0.06%		-1	
<b>Бүгд дүн</b>	<b>1764</b>	<b>208</b>	<b>121</b>	<b>763</b>	<b>672</b>	<b>525</b>	<b>39</b>	<b>43</b>	<b>276</b>	<b>167</b>	<b>324</b>	<b>36</b>	<b>40</b>	<b>147</b>	<b>101</b>	<b>100%</b>	<b>29.76%</b>	<b>100%</b>	<b>22.87%</b>	<b>-1659</b>		
2005-02	3423	437	253	1359	1374	783	65	67	307	344	436	84	54	149	149	100%						
Зөр - (тоогоор)	-1659	-229	-132	-596	-702	-258	-26	-24	-31	-177	-112	-48	-14	-2	-48							
үү (хувиар)	-48.5%	-52.4%	-52.2%	-43.9%	-51.1%	-33.0%	-40.0%	-35.8%	-10.1%	-51.5%	-25.7%	-57.1%	-25.9%	-1.3%	-32.2%							

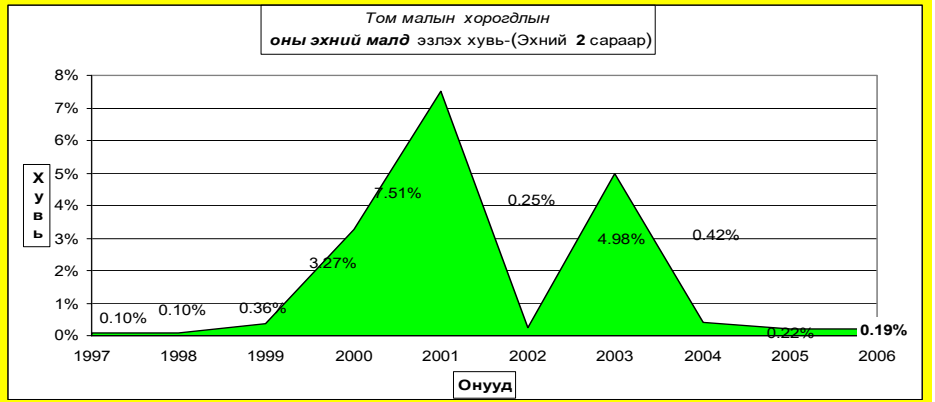

Хорогдсон мал - эхний 2 сард

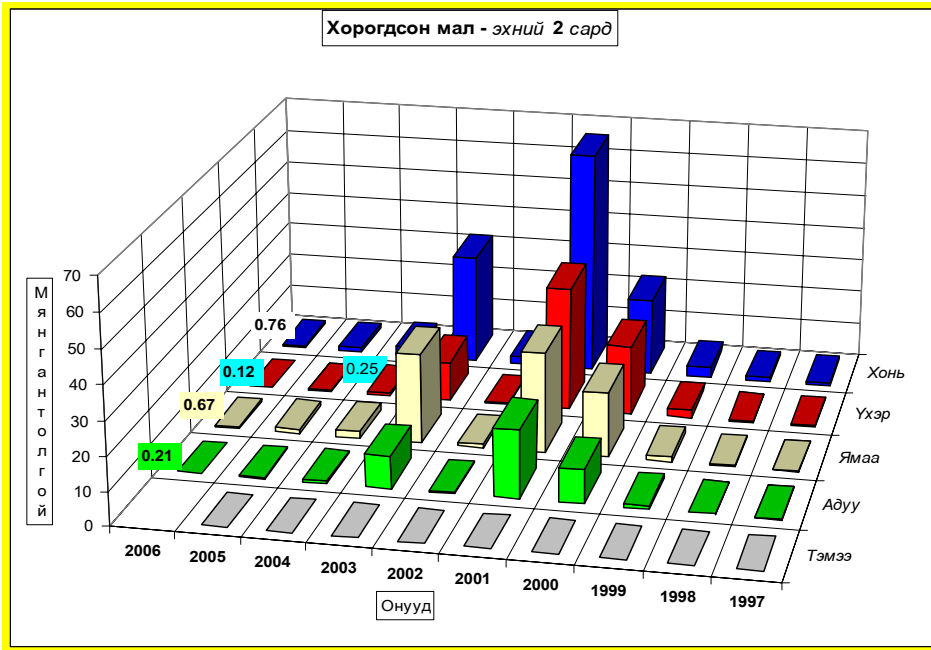

Төм малын зүй бус хорогдол - Natural losses of adult animals

Эхний 2 сард - as of first 2 months

	1997	1998	1999	2000	2001	2002	2003	2004	2005	дундаж 1997- 2005	2006
Тэмээ	2	1	13	43	69		15			20	
Адуу	175	246	977	10030	20053	528	9465	716	437	5274	208
Үхэр	565	333	2412	20380	36520	573	11559	719	253	9133	121
Хонь	868	1156	3097	22764	65942	2109	32139	2688	1359	16345	763
Ямаа	175	305	1531	19213	29360	999	26351	2025	1374	9995	672
<b>Бүгд</b>	<b>1785</b>	<b>2041</b>	<b>8030</b>	<b>72430</b>	<b>151944</b>	<b>4209</b>	<b>79529</b>	<b>6148</b>	<b>3423</b>	<b>40765</b>	<b>1764</b>
(сумаар- by sums)											
Алтанбулаг	70	76	1067	2100	15388	790	2010	438		2742	
Аргалант	284	120	152	63	1236	87	176	157	168	284	56
Архуст	11	58	154	240	7797	101	350	16	16	1091	9
Батсүмбэр	72	298	377	132	7695	396	415	139	268	1191	108
Баян			141	701	8521	36	26			1571	
Баяндэлгэр	52	77	696	54	2077	209	2224	609	101	750	124
Баянжаргалан	19	7	860	16903	593	830				2745	150
Баян-Өнжүүл	73	28	899	6417	8444	145	2458		7	2308	
Баянхангай		44	63	104	2553	39	1412	55	7	610	15
Баянцагаан			829	9555	34353		281			7503	
Баянцогт	335	126	83	455	4953	126	2299	56	56	1054	53
Баянчандмань	95	26	175	154	509	34	2305	196	23	437	3
Борнуур	22	6	198	110	4934	124	1346	60	38	850	51
Бүрэн	120	36	262	17333	1981	250	5018	763	315	3220	121
Дэлгэрхаан				6176	120	27	1339	209		1574	34
Жаргалант		129	348	240	3365	234	3140	96	69	1079	31
Заамар	24	44	42	90	801	267	15870	108	130	2156	6
Лүн	58	71	158	7612	5533	182	5508	635	168	2470	371
Менгэнморьт	19	28	72	159	114	71	151	217	85	104	96
Өндөрширээт	30	46	46	2494	4157	81	3923	324	31	1388	19
Сүмбэр	63	16	182	18	1082	38	512		77	239	21
Сэргэлэн		6	662	15	5700	153	280	240		1008	15
Угтаал	49	177	796	90	2630	25	8939	760	125	1683	44
Цээл	93	23	27	60	989	39	14273	185	58	1961	18
Эрдэнэ		220	170	178	1191	119	180	21	144	297	32
Эрдэнэсант	173	351	180	16878	6254		4125	815	1542	3597	386
Зуунмод	123	28	251	142	2664	43	139	49	2	430	1
<b>Бүгд</b>	<b>1785</b>	<b>2041</b>	<b>8030</b>	<b>72430</b>	<b>151944</b>	<b>4209</b>	<b>79529</b>	<b>6148</b>	<b>3423</b>	<b>40765</b>	<b>1764</b>
Төвийн бүс	266	138	3706	18229	66549	1131	5166	727	2	11990	16
Зүүн бүс	101	390	1233	2192	36603	1129	3761	863	346	5784	411
Баруун бүс	547	792	1574	50837	25018	910	60407	3854	2376	17992	1014
Хойд бүс	871	721	1515	1172	23774	1039	10193	704	699	4999	323

**Том малын зүй бус хорогдол - Natural losses of adult animals**

	Оны эхний малд эзлэх хувь-Percentage of losses to total										
	livestock at beginning of year										
	Эхний 2 сард - as of first.2 months										
	1997	1998	1999	2000	2001	2002	2003	2004	2005	дундаж 1997- 2005	2006
<b>Тэмээ</b>	0.05%	0.02%	0.32%	1.03%	1.91%		0.55%				0.58%
<b>Адуу</b>	0.07%	0.09%	0.32%	3.30%	8.04%	0.27%	5.09%	0.43%	0.26%	2.17%	<b>0.24%</b>
<b>Үхэр</b>	0.24%	0.13%	0.92%	8.45%	19.82%	0.48%	10.58%	0.79%	0.27%	4.89%	<b>0.23%</b>
<b>Хонь</b>	0.09%	0.11%	0.26%	1.94%	5.99%	0.24%	3.98%	0.37%	0.18%	1.64%	<b>0.16%</b>
<b>Ямаа</b>	0.05%	0.07%	0.31%	3.89%	6.07%	0.22%	5.34%	0.41%	0.25%	2.17%	<b>0.22%</b>
<b>Бүгд</b>	<b>0.10%</b>	<b>0.10%</b>	<b>0.36%</b>	<b>3.27%</b>	<b>7.51%</b>	<b>0.25%</b>	<b>4.98%</b>	<b>0.42%</b>	<b>0.22%</b>	<b>2.15%</b>	<b>0.19%</b>
	(сумаар-by soms)										
Алтанбулаг	0.06%	0.06%	0.79%	1.36%	11.25%	0.84%	2.08%	0.49%		2.29%	
Аргалант	0.48%	0.20%	0.24%	0.10%	2.58%	0.22%	0.49%	0.39%	0.38%	0.56%	<b>0.36%</b>
Архуст	0.03%	0.12%	0.31%	0.49%	16.07%	0.28%	1.11%	0.05%	0.05%	2.60%	<b>0.04%</b>
Батсүмбэр	0.13%	0.47%	0.56%	0.29%	14.87%	0.76%	0.70%	0.26%	0.63%	2.13%	<b>0.60%</b>
Баян			0.18%	0.88%	12.70%	0.13%	0.09%			2.83%	
Баяндэлгэр	0.08%	0.11%	0.92%	0.09%	3.60%	0.37%	3.59%	0.93%	0.16%	1.17%	<b>0.15%</b>
Баянжаргалан	0.03%	0.01%		0.84%	18.09%	1.01%	1.33%			3.54%	
Баян-Өнжүүл	0.07%	0.02%	0.65%	4.55%	7.18%	0.14%	2.55%			2.00%	
Баянхангай		0.15%	0.17%	0.24%	5.32%	0.09%	3.23%	0.13%	0.02%	1.53%	<b>0.02%</b>
Баянцагаан			0.53%	5.83%	28.54%		0.43%			6.57%	
Баянцогт	0.47%	0.19%	0.12%	0.68%	7.24%	0.26%	5.61%	0.14%	0.12%	1.79%	<b>0.11%</b>
Баянчандмань	0.26%	0.08%	0.51%	0.54%	1.63%	0.13%	8.38%	0.83%	0.09%	1.45%	<b>0.08%</b>
Борнуур	0.04%	0.01%	0.30%	0.21%	8.11%	0.25%	2.52%	0.13%	0.08%	1.54%	<b>0.07%</b>
Бүрэн	0.09%	0.03%	0.16%	10.69%	1.65%	0.22%	4.65%	0.77%	0.29%	2.48%	<b>0.26%</b>
Дэлгэрхаан				8.50%	0.27%	0.06%	3.39%	0.49%		2.74%	
Жаргалант		0.23%	0.56%	0.36%	4.53%	0.39%	4.72%	0.23%	0.16%	1.79%	<b>0.14%</b>
Заамар	0.04%	0.06%	0.05%	0.10%	0.81%	0.27%	21.69%	0.20%	0.27%	2.70%	<b>0.24%</b>
Лүн	0.06%	0.07%	0.13%	5.81%	4.13%	0.16%	4.99%	0.72%	0.20%	2.19%	<b>0.17%</b>
Мөнгөнморьт	0.07%	0.09%	0.22%	0.55%	0.40%	0.21%	0.44%	0.71%	0.32%	0.34%	<b>0.31%</b>
Өндөрширээт	0.04%	0.06%	0.05%	2.68%	4.82%	0.10%	5.15%	0.51%	0.05%	1.73%	<b>0.04%</b>
Сүмбэр	0.27%	0.06%	0.65%	0.07%	4.06%	0.20%	2.34%		0.50%	1.02%	<b>0.43%</b>
Сэргэлэн		0.01%	0.66%	0.02%	7.10%	0.32%	0.63%	0.54%		1.39%	
Угтаал	0.08%	0.26%	1.12%	0.14%	3.64%	0.05%	17.62%	1.82%	0.33%	2.75%	<b>0.29%</b>
Цээл	0.20%	0.04%	0.05%	0.11%	1.60%	0.07%	25.36%	0.56%	0.21%	3.77%	<b>0.17%</b>
Эрдэнэ		0.31%	0.22%	0.26%	1.55%	0.17%	0.24%	0.03%	0.18%	0.40%	<b>0.16%</b>
Эрдэнэсант	0.12%	0.22%	0.10%	9.27%	4.42%		3.50%	0.79%	1.34%	2.46%	<b>1.14%</b>
Зуунмод	0.27%	0.06%	0.51%	0.39%	9.97%	0.19%	0.69%	0.23%	0.01%	1.27%	<b>0.01%</b>
<b>Бүгд</b>	<b>0.10%</b>	<b>0.10%</b>	<b>0.36%</b>	<b>3.27%</b>	<b>7.51%</b>	<b>0.25%</b>	<b>4.98%</b>	<b>0.42%</b>	<b>0.22%</b>	<b>2.15%</b>	<b>0.19%</b>
Төвийн бүс	0.06%	0.03%	0.64%	3.13%	13.81%	0.34%	1.60%	0.22%	0.00%	2.63%	<b>0.00%</b>
Зүүн бүс	0.03%	0.11%	0.31%	0.56%	9.83%	0.39%	1.28%	0.27%	0.11%	1.68%	<b>0.09%</b>
Баруун бүс	0.08%	0.10%	0.18%	5.66%	3.10%	0.12%	8.94%	0.68%	0.41%	2.37%	<b>0.36%</b>
Хойд бүс	0.25%	0.20%	0.39%	0.34%	6.58%	0.35%	3.33%	0.27%	0.26%	1.49%	<b>0.24%</b>



# А Ж Ү Й Л Д В Э Р

Өмчийн бүх төрлийн аж үйлдвэрийн газрууд оны эхний **02** сард (2000 оны үнээр, зэрэгцүүлсэн үнэнд шилжүүлснээр) **652.65** сая ₮-ийн бүтээгдэхүүн үйлдвэрлэсэн нь өмнөх оны мөн үеэс **10.2 хувь** буюу **60.59** сая ₮-өөр **өсөв**. Аймгийн нийт бүтээгдэхүүний үйлдвэрлэл **өссөн нь хэвлэл, хүнсний үйлдвэрлэлээс бусад салбарын үйлдвэрлэл** өмнөх оноос **9.0-106.6 хувь** буюу **0.49-103.72 сая ₮-өөр** өссөнтэй холбоотой.

Оны үнээр нийт бүтээгдэхүүний үйлдвэрлэлтэнд эзлэх сумдын үйлдвэрлэсэн бүтээгдэхүүний хувийн жингээс үзэхэд **Зуунмод, Баянчандмань, Жаргалант, Заамар, Батсүмбэр, Борнуур, Аргалант, Угтаал, Лүн, Баянхангай** сумд **56.04-2.02** (эдгээр сумдын үйлдвэрлэлт **82.34**) хувийг эзлэв.

Оны эхний 2 сарын байдлаар аймгийн нийт үйлдвэрлэлтэнд дулааны эрчим хүч 79.5, хувцас үйлдвэрлэл 12.38, хүнсний бүтээгдэхүүний үйлдвэрлэл 4.86 хувийг тус тус эзлэв.

АЖ ҮЙЛДВЭРИЙН НИЙТ ҮЙЛДВЭРЛЭЛТ салбараар, 2000 оны зэрэгцүүлэх үнээр, МЯН.ТӨГ

GROSS INDUSTRIAL OUTPUT, by division, at constant prices of 2000 / mln tog/

АЖ ҮЙЛДВЭРИЙН САЛБАР INDUSTRIAL SECTOR	2005 II	2006 II	2005 I-II	2006 I-II	Дүнд эзлэх % Percentage share to total		2006% 2005%
					2005 I-II	2006 I-II	
<b>Нийт дүн Total</b>	<b>308,38</b>	<b>342,12</b>	<b>592,06</b>	<b>652,65</b>	<b>100,0</b>	<b>100,0</b>	<b>110,2%</b>
Ашигт малтмал олборлолт mining and quarrying	0,00	0,00	0,00	0,00	0,00%	0,00%	0,0%
<b>Боловсруулах аж үйлдвэр / manufacturing/</b>	<b>94,7</b>	<b>70,9</b>	<b>176,8</b>	<b>133,7</b>	<b>29,87</b>	<b>20,48</b>	<b>75,6%</b>
Хүнсний бүтээгдэхүүн, ундаа үйлдвэрлэл Manufacture of food products and beverages	35,79	13,01	85,83	31,70	14,50%	4,86%	36,9%
Сүү, сүүн бүтээгдэхүүн үйлдвэрлэл Manufacture of dairy products	0	0,00	0	0,00	0,000%	0,000%	0,0%
Үр тарианы гурил, цардуул, малын тэжээл Manufacture of grain mill products, starches, starch products, and prepared animal feeds	0,25	0,00	0,25	0,00	0,04%	0,00%	0,0%
Хүнсний бусад бүтээгдэхүүний, үйлдвэрлэл Manufacture of other food products	2,42	1,03	8,10	10,79	1,37%	1,65%	133,3%
Ундаа үйлдвэрлэл/согтууруулах ундаа ороод/ Manufacture of beverages	33,12	11,98	77,48	20,91	13,09%	3,20%	27,0%
Нэхимэгийн үйлдвэрлэл Manufacture of textiles	0,62	1,58	1,57	2,06	0,27%	0,32%	131,0%
Хувцас үйлдвэрлэл, үслэг арьс боловсруулалт Manufacture of wearing apparel dressing and dyeing of fur	55,77	47,31	74,17	80,81	12,53%	12,38%	109,0%
Арьс шир боловсруулах, ширэн эдлэл, гутал үйлдвэрлэл Tanning, dressing of leather, manufacture of luggage, handbagz, saddlery harnesses, footwear	1,24	1,38	3,30	4,61	0,56%	0,71%	139,7%
Мод, модон эдлэл Manufacture of wood and wooden products	1,04	2,86	3,14	6,50	0,53%	1,00%	206,6%
Нийтлэх, хэвлэх, дуу бичлэг хийх ажиллагаа Publishing, printing and reproduction of recorded media	0,12	1,50	8,52	3,87	1,44%	0,59%	45,4%
Төмрийн үйлдвэрлэл Manufacture of basic metals	0,08	3,23	0,30	4,15	0,05%	0,64%	1389,7%
Цахилгаан, дулаан, уур үйлдвэрлэл Electricity, thermal energy, steam	213,72	271,25	415,24	518,96	70,1	79,5	125,0%
Цахилгаан, дулаан, уур үйлдвэрлэл Electricity, thermal energy, steam	212,51	270,47	413,26	517,42	99,52	99,70	125,2%
Ус ариутгал, усан хангамж Collection, purification and distribution of water	1,21	0,78	1,97	1,55	0,48	0,30	78,3%



АЖ ҮЙЛДВЭРИЙН БҮТЭЭГДЭХҮҮНИЙ ҮЙЛДВЭРЛЭЛТ . оны үнээр  
SALES OF INDUSTRIAL OUTPUT, at current price  
мян.-т. m In.tog

/сум даар/	Бүтэн 2 сарын гүйцэтгэл			Дүнд эзлэх хувь		
	2004 он	2005 он	2006 он	2004	2005	2006
Алтанбулаг	6 800,0	11 275,0	5 893,4	1,05	1,76	0,95
Аргалант	10 375,5	12 044,2	14 570,0	1,61	1,88	2,35
Архуст	5 218,6	11 218,6	3 138,6	0,81	1,75	0,51
Батсүмбэр	15 384,0	10 813,0	20 288,2	2,38	1,69	3,27
Баян	2 375,0	2 917,5	9 917,7	0,37	0,46	1,60
Баяндэлгэр	5 145,7	8 547,4	10 168,0	0,80	1,34	1,64
Баянжаргалан	2 315,0	2 560,0	4 007,4	0,36	0,40	0,65
Баян-Өнжүүл	1 498,0	6 385,0	6 579,2	0,23	1,00	1,06
Баянхангай	8 006,6	16 120,9	12 506,1	1,24	2,52	2,02
Баянцагаан	4 200,0	4 200,0	2 624,8	0,65	0,66	0,42
Баянцагт	6 507,5	7 928,2	3 768,6	1,01	1,24	0,61
Баянчандмань	36 717,2	25 801,6	26 175,0	5,69	4,03	4,22
Борнуур	4 276,0	15 089,0	17 388,7	0,66	2,36	2,81
Бүрэн	2 868,0	6 769,1	4 588,8	0,44	1,06	0,74
Дэлгэрхаан	1 872,4	5 282,7	9 932,3	0,29	0,83	1,60
Жаргалант	13 453,0	13 093,0	24 296,8	2,08	2,05	3,92
Завхар	16 747,7	20 461,4	21 054,8	2,59	3,20	3,40
Лүн	13 861,5	9 230,9	13 150,6	2,15	1,44	2,12
Мөнгөнорьт	6 789,9	8 370,8	5 717,0	1,05	1,31	0,90
Өндөрширээт	11 227,4	11 104,0	9 913,6	1,74	1,74	1,60
Сүмбэр	27,0	1 222,1	643,2	0,00	0,19	0,10
Сэргэлэн	3 190,0	4 802,0	5 127,0	0,49	0,75	0,83
Угтаал	12 164,5	14 633,9	13 542,0	1,88	2,29	2,19
Цээл	17 004,0	5 055,5	10 847,0	2,63	0,79	1,75
Эрдэнэ	11 387,1	10 123,1	8 317,4	1,76	1,58	1,34
Эрдэнэсант	14 196,0	16 021,0	8 250,4	2,20	2,50	1,33
Зуунмод	4 118,96,6	3 788,98,1	3 472,48,8	63,8,1	59,2,1	56,0,4
<b>Аймгийн дүн</b>	<b>645 504,2</b>	<b>639 968,0</b>	<b>619 652,4</b>	<b>100,0</b>	<b>100,0</b>	<b>100,0</b>
Төвийн бүс	4 275 584,6	4 055 560,1	3 674 473,2	66,24	63,37	59,30
Зүүн бүс	33 231,3	43 737,4	41 266,1	5,15	6,83	6,66
Баруун бүс	97 948,1	104 679,4	103 782,6	15,17	16,36	16,75
Хойт бүс	86 740,2	85 091,1	107 130,5	13,44	13,44	17,29

ГОЛ НЭР ТӨРЛИЙН БҮТЭЭГДЭХҮҮН ҮЙЛДВЭРЛЭЛТ  
PRODUCTION OF MAJOR COMMODITIES

Гол нэр төрлийн бүтээгдэхүүн	MAJOR COMMODITIES	Хэмжих нэгж	units	2005	2006	2005	2006	2005-II	2006-II
				I-II	I-II	I-II	I-II		
<b>Цахилгаан дулааны эрчим хүч үйлдвэрлэл, усан хангамж Electricity, thermal energy band water supply</b>									
Дул. Эрчим хүч	Thermal energy	мян.г.кл	thous.Gcal	23,9	32,2	49,2	61,6	125,2	
Түгээсэн цэвэр ус	Distribution water connection, purification and distribution water	мян/м3	thous.m3	13,7	11,1	26,7	21,9	82,0	
Сувагжуулалт	distribution water	мян/м3	thous.m3	4,1	4,2	10,6	8,3	78,3	
<b>Уул уурхай, олборлох аж үйлдвэр Mining and quarrying</b>									
Алт	Gold	кг	kg					0,0	
Вольфром	Вольфром	кг	kg					0,0	
<b>Боловсруулах аж үйлдвэр Manufacturing</b>									
Монгол дээл, тэрлэг бүгд	Mongolian traditional costume								
"DEEL"	ширхэг	pieces		364	138	656	1264	192,7	
Сүлжмэл эдлэл	Knitted goods	мян.тег	thous.teg	625,0	1581,0	1573,0	2061,0	131,0	
Савхин гутал бүгд	Leather footwear	хос	pairc	133	142	153	265	173,2	
Эмэгтэй хослол	Female suits	хос	pairc		93	15	113	753,3	
Эсгий гутал бүгд	felt boots	хос	pairc		12	420	479	114,0	
Хивс	Carpet	мян.кв.м	thous.m2					0,0	
Хэрэглээний мод	Wood as a fuel	мян.м3	thous.m3	0,0			0,0	0,0	
Гурил	Wheat flour	тонн	tons			1,0	0,0	0,0	
Талх	Bread	тонн	tons	5,6	3,2	17,6	10,7	60,8	
Нарийн боов	bakery products	тонн	tons	0,9	0,1	3,4	9,0	264,7	
Арвайн гурил	bakery flour	тонн	tons					0,0	
Савхин дээл, куртка	Leather jacket	ширхэг	pieces					0,0	
Костюм	Suits	хос	pairc	0				0,0	
Гэрийн мод, модон эдлэл	Wood and wooden articles	мян.тег	thous.teg	230,8	2008,6	717,4	5080,6	708,2	
Ундаа	Soft drinks	мян.литр	thous.l	1,4	0,9	4,9	2,1	42,9	
Зүсмэл материал	Sawn wood	мян.м3	thous.m3	0,1	0,1	0,3	0,2	66,7	
Тэжээл	Fodder	тонн	tons			0,3	0,0	0,0	
Куртка	Jacket	ширхэг	pieces						
Цамц, Желет	Sweater	ширхэг	pieces	66502	560	73275	20575	28,1	
Өмд	Troosers @ pants	ширхэг	pieces	22244	41071	38643	58653	151,8	
Шорт	shorts	ширхэг	pieces		82340		90840		
Жинсан юбка		ширхэг	pieces						
Пальто	Overcoat	ширхэг	pieces						
Алт, мөнгөн эдлэл	Jewellery	ширхэг	pieces		2		4		
Хөвөнтэй бээлий	Cotton mittens	хос	pairc						
Зуух, яндан, пийшин	oven, chimney	ширхэг	pieces	6	5	22	24	109,1	
Төмөр эдлэл		мян.тег	thous.teg		638,5		1218,5		
Унат металл гоёлын зүйлс		ширхэг	thous.teg	0	4	0,0	4		
Барилгын хаалга, цонх	Building door and windows	мян.кв	thous.m2						
Архи, дарс	Alcohol drinks	мян. литр	thous.l	13,90	5,0	32,4	8,7	26,9	
Сониин	Newspaper	мхдх	min.pr.p						
Ном товхимол	Book	мхдх	min.pr.p			14,0	0,2	1,4	
Хүснэгт маягт	Charters	мхдх	min.pr.p		125,0		312,5		
Бланк / бусад	Blank /others/	мян.ш	min.pieces			10,0			
Спорт хослол	Sports clothes	хос	pairc						
Эсгий	Felt	мян.м	thous.m						
Угаасан ноос		тонн	tons						
Сүү,сүүн бүтээгдэхүүн	Milk, milk products	мян.тег	thous.teg						

Энэ сард аж үйлдвэрийн гол нэр төрлийн 26 бүтээгдэхүүнээс 15 нэрийн бүтээгдэхүүний үйлдвэрлэл өнгөрсөн оны мөн үеэс нэмэгдлээ. Нэр төрлөөр нь үзвэл нарийн боов, монгол дээл, сүлжмэл эдлэл, савхин болон эсгий гутал, эмэгтэй хослол, өмд, шорт, алтан эдлэл, үнэт металлан гоёлын зүйлс, гэрийн хэрэглэл, зуух яндан, төмөр эдлэл, хүснэгт маягт, дулаан үйлдвэрлэлт зэрэг бүтээгдэхүүний үйлдвэрлэл өсч, талх, улаан буудайн гурил, хивэг, архи дарс, ундаа, төрөл бүрийн цамц, цэвэр ус борлуулалт, сувагжуулалт, ном товхимол, бланк, зүсмэл материал зэрэг 11 нэрийн бүтээгдэхүүний үйлдвэрлэл буурлаа.

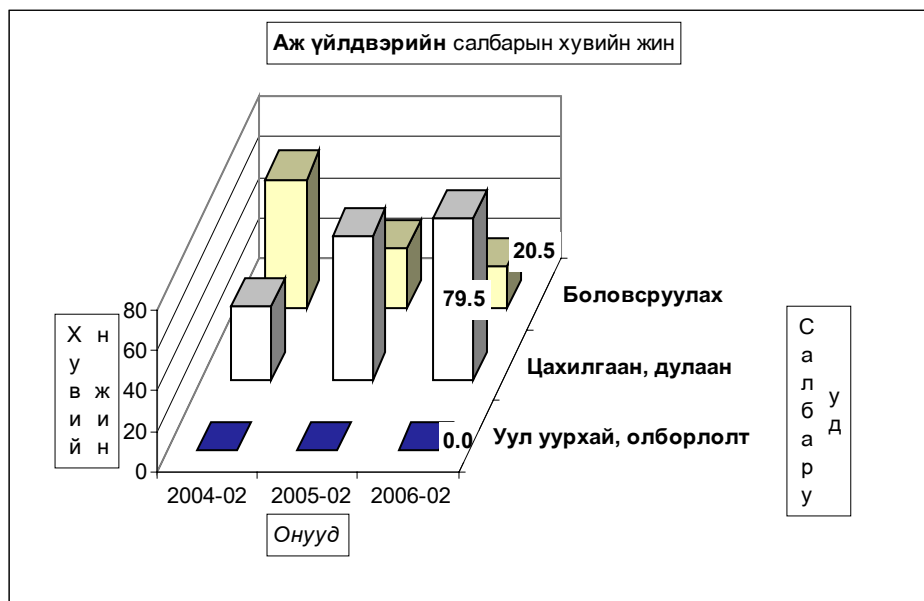

Аж үйлдвэрийн салбарын дүнгээр оны эхний 02 сард оны үнээр 608.94 сая ₮-ийн бүтээгдэхүүн борлуулсан нь өнгөрсөн оны мөн үеийнхээс 0.4 хувь буюу 2.58 сая ₮-өөр өсөв. 2006 оны эхний 2 сард томсгосон салбараар ундаа, хэвлэлийн борлуулалт, дулаан, ус ариутгал, усан хангамжаас бусад бүтээгдэхүүний борлуулалт өнгөрсөн оны мөн үеэс 23.2-2.1 дахин хувь буюу 0.49 –70.19 сая ₮-өөр өссөн нь нөлөөлжээ.

Оны үнээр нийт борлуулалтанд сумдын борлуулсан бүтээгдэхүүний эзлэх хувийн жинг зэрэгцүүлж үзэхэд Зуунмод, Баянчандмань, Жаргалант, Заамар, Батсүмбэр, Борнуур, Аргалант, Угтаал, Лүн, Баянхангай сумд 55.35-2.28 (эдгээр сумдын борлуулалт 82.02) хувийг эзлэв.

Аймгийн нийт борлуулалтын 68.4 хувь нь дулааны, 31.6 хувь нь боловсруулах аж үйлдвэрийн борлуулалт эзлэв.

АЖ ҮЙЛДВЭРИЙН БОРЛУУЛСАН БҮТЭЭГДЭХҮҮН, оны үнээр, сая төг  
SOLD PRODUCTION OF INDUSTRY, at current price, mln tog

АЖ ҮЙЛДВЭРИЙН САЛБАР INDUSTRIAL SECTOR	2005	2006	2005	2006	Үүнээс: Гадаадад Of which: Abroad	Дүнд зэлэх % Percentage share to total		2006% 2005%
	II	II	I-II	I-II		2005-II	2006-II	
Нийт дүн Total	370,26	320,81	606,36	608,94	121,03	100,0	100,0	100,4
Ашигт малтмал олборлолт mining and quarrying	0,00	0,00	0,00	0,00	0,0	0,0	0,0	0,0
<b>Боловсруулах аж үйлдвэр / manufacturing/</b>	<b>53,28</b>	<b>74,14</b>	<b>149,54</b>	<b>192,20</b>	<b>121,03</b>	<b>24,7%</b>	<b>31,6%</b>	<b>128,5</b>
Хүнсний бүтээгдэхүүн, ундаа үйлдвэрлэл Manufacture of food products and beverages	22,95	10,88	66,45	24,51		10,96	4,03	36,9
Сүү, сүүн бүтээгдэхүүн үйлдвэрлэл Manufacture of dairy products	0,00		0,00	0,00		0,00	0,00	
Үр тарианы гурил, цардуул, малын тэжээл Manufacture of grain mill products, Starches, starch products, and prepared animal feeds	0,00		0,40	0,00		0,60	0,00	0,0
Хүнсний бусад бүтээгдэхүүний үйлдвэрлэл Manufacture of other food products	1,70	1,43	7,63	9,89		11,48	40,35	129,6
Ундаа үйлдвэрлэл/сөгтүүруулах ундаа ороод/ Manufacture of beverages	21,25	9,45	58,42	14,62		87,92	59,65	25,0
Нэхмэлийн үйлдвэрлэл Manufacture of textiles	0,97	1,58	1,57	2,06		0,26	0,34	131,3
Хувцас үйлдвэрлэл, үслэг арьс боловсруулалт Manufacture of wearing apparel dressing and dyeing of fur	22,75	46,44	67,26	137,45	121,03	11,09	22,57	204,4
Арьс шир боловсруулах, ширэн эдлэл, гутал үйлдвэрлэл Tanning, dressing of leather, manufacture of luggage, handbags, saddlery harnesses, footwear	2,99	2,76	5,14	6,33		0,85	1,04	123,2
Мод, модон эдлэл Manufacture of wood and wooden products	3,16	8,31	6,97	15,58		1,15	2,56	223,5
Нийтлэх, хэвлэх, дуу бичлэг хийх ажиллагаа Publishing, printing and reproduction of recorded media	0,40	0,65	1,94	1,58		0,32	0,26	81,2
Төмрийн үйлдвэрлэл Manufacture of basic metals	0,06	3,52	0,21	4,69		0,03	0,77	2 233,3
Цахилгаан, дулаан, уур үйлдвэрлэл Electricity, thermal energy, steam	316,98	246,67	456,82	416,74	0,00	75,34%	68,44%	91,2
Цахилгаан, дулаан, уур үйлдвэрлэл Electricity, thermal energy, steam	307,38	239,43	437,17	400,82		95,70	96,18	91,7
Ус ариутгал, усан хангамж Collection, purification and distribution of water	9,60	7,24	19,65	15,92		4,30	3,82	81,0

АЖ ҮЙЛДВЭРИЙН БҮТЭЭГДЭХҮҮНИЙ БОРЛУУЛАЛТ, оны үнээр  
SALES OF INDUSTRIAL PRODUCTION, at current price  
мян -т, млн тог

/сум даар/	Бүтэн 2 сарын гүйцэтгэл			Дүнд зэлэх хувь Percentage share to total		
	2004 он	2005 он	2006 он	2004	2005	2006
Алтанбулаг	6 525,0	11 125,0	5 693,4	1,00	1,83	0,93
Аргалант	10 409,5	12 044,2	14 570,0	1,60	1,99	2,39
Архуст	5 218,6	11 218,6	3 138,6	0,80	1,85	0,52
Батсүмбэр	15 384,0	10 813,0	20 288,2	2,36	1,78	3,33
Баян	2 375,0	2 917,5	9 917,7	0,36	0,48	1,63
Баяндэлгэр	5 225,0	8 862,4	10 168,0	0,80	1,46	1,67
Баянжаргалан	2 315,0	2 560,0	4 007,4	0,36	0,42	0,66
Баян-өнжүүл	1 498,0	6 385,0	6 579,2	0,23	1,05	1,08
Баянхангай	8 006,6	16 120,9	12 506,1	1,23	2,66	2,05
Баянцагаан	4 200,0	4 200,0	2 624,8	0,65	0,69	0,43
Баянцогт	6 599,5	7 962,2	3 768,6	1,01	1,31	0,62
Баянчандмань	36 717,2	25 801,6	26 175,0	5,64	4,26	4,30
Борнуур	3 880,0	16 875,0	17 388,7	0,60	2,78	2,86
Бүрэн	2 924,0	6 769,1	4 585,8	0,45	1,12	0,75
Дэлгэрхаан	1 872,4	5 282,7	9 932,3	0,29	0,87	1,63
Жаргалант	13 453,0	13 093,0	24 296,8	2,07	2,16	3,99
Заамар	16 747,7	20 461,4	21 054,8	2,57	3,37	3,46
Лүн	13 341,5	9 216,5	13 150,6	2,05	1,52	2,16
Мөнгөнморьт	6 549,3	6 942,0	5 717,0	1,01	1,14	0,94
Өндөрширээт	11 227,4	11 104,0	9 913,6	1,72	1,83	1,63
Сүмбэр	27,0	1 222,1	643,2	0,00	0,20	0,11
Сэргэлэн	3 190,0	4 802,0	5 127,0	0,49	0,79	0,84
Угтаал	12 164,5	14 633,9	13 542,0	1,87	2,41	2,22
Цээл	17 004,0	5 055,5	10 847,0	2,61	0,83	1,78
Эрдэнэ	11 467,1	10 123,1	8 317,4	1,76	1,67	1,37
Эрдэнэсант	14 196,0	16 021,0	8 250,4	2,18	2,64	1,35
Зуунмод	418 356,6	344 734,2	336 736,1	64,28	56,85	55,30
<b>Аймгийн дүн</b>	<b>650 873,9</b>	<b>606 345,9</b>	<b>608 939,7</b>	<b>100,0</b>	<b>100,0</b>	<b>100,0</b>
Төвийн бүс	433 769,6	371 246,2	356 760,5	66,64	61,23	58,59
Зүүн бүс	33 150,0	42 623,6	41 266,1	5,09	7,03	6,78
Баруун бүс	97 484,1	104 665,0	103 782,6	14,98	17,26	17,04
Хойт бүс	86 470,2	87 811,1	107 130,5	13,29	14,48	17,59

Аж үйлдвэрийн салбарт 2006 оны 02 сард нийт 1373 хүн ажиллаж бүтээмж 475.4 мянган ₮ байгаа нь өнгөрсөн оны мөн үеэс 16.3 хувь өсч, 2004 оноос 12.5 хувиар буурав.

АЖ ҮЙЛДВЭРИЙН АЖИЛЛАГСДЫН ТОО, сарын эцэст  
EMPLOYMENT IN INDUSTRY, at the end of the month

АЖ ҮЙЛДВЭРИЙН САЛБАР INDUSTRIAL SECTOR	2004 II	2005 II	2006 II	Дүнд эзлэх хувь Percentage share to total			2006% 2005%
				2004	2005	2006	
<b>Нийт дүн Total</b>	<b>1,636</b>	<b>1,449</b>	<b>1,373</b>	<b>100</b>	<b>100</b>	<b>100</b>	<b>94.8%</b>
<b>Ашигт малтмал олборлолт mining and quarrying</b>	0	0	0	0.00%	0.00%	0.00%	0.0%
<b>Боловсруулах аж үйлдвэр / manufacturing/</b>	<b>1,083</b>	<b>855</b>	<b>702</b>	<b>66.20%</b>	<b>59.01%</b>	<b>51.13%</b>	<b>82.1%</b>
<b>Хүнсний бүтээгдэхүүн, ундаа үйлдвэрлэлт Manufacture of food products and beverages</b>	<b>168</b>	<b>66</b>	<b>35</b>	<b>10.27%</b>	<b>4.55%</b>	<b>2.55%</b>	<b>53.0%</b>
Сүү, сүүн бүтээгдэхүүн үйлдвэрлэлт Manufacture of dairy products	1	0	0	0.6%	0.0%	0.0%	0.0%
Үр тарианы гурил, цардуул, малын тэжээл Manufacture of grain mill products, Starches, starch products, and prepared animal feeds	5	0	0	3.0%	0.0%	0.0%	#DIV/0!
Хүнсний бусад бүтээгдэхүүний, үйлдвэрлэл Manufacture of other food products	57	18	14	33.9%	27.3%	40.0%	77.8%
Ундаа үйлдвэрлэл/согтууруулах ундаа ороод/ Manufacture of beverages	105	48	21	62.5%	72.7%	60.0%	43.8%
<b>Нэхмэлийн үйлдвэрлэл Manufacture of textiles</b>	<b>6</b>	<b>6</b>	<b>10</b>	<b>0.367%</b>	<b>0.414%</b>	<b>0.728%</b>	<b>166.7%</b>
<b>Хувцас үйлдвэрлэл, үслэг арьс боловсруулалт Manufacture of wearing apparel dressing and dyeing of fur</b>	<b>825</b>	<b>718</b>	<b>577</b>	<b>50.43%</b>	<b>49.55%</b>	<b>42.02%</b>	<b>80.4%</b>
<b>Арьс шир боловсруулах, ширэн эдлэл, гутал үйлдвэрлэл Tanning, dressing of leather, manufacture of luggage, handbagz, saddlery harnesses, footwear</b>	<b>19</b>	<b>5</b>	<b>21</b>	<b>1.16%</b>	<b>0.35%</b>	<b>1.5%</b>	<b>420%</b>
<b>Мод, модон эдлэл Manufacture of wood and wooden products</b>	<b>58</b>	<b>53</b>	<b>46</b>	<b>3.55%</b>	<b>3.66%</b>	<b>3.35%</b>	<b>86.8%</b>
<b>Нийтлэх, хэвлэх, дуу бичлэг хийх ажиллагаа Publishing, printing and reproduction of recorded media</b>	<b>3</b>	<b>3</b>	<b>3</b>	<b>0.183%</b>	<b>0.207%</b>	<b>0.218%</b>	<b>0.0%</b>
<b>Төмрийн үйлдвэрлэл Manufacture of basic metals</b>	<b>4</b>	<b>4</b>	<b>10</b>	<b>0.244%</b>	<b>0.276%</b>	<b>0.728%</b>	<b>250.0%</b>
<b>Цахилгаан, дулаан, уур үйлдвэрлэл Electricity, thermal energy, steam</b>	<b>553</b>	<b>594</b>	<b>671</b>	<b>33.80%</b>	<b>40.99%</b>	<b>48.87%</b>	<b>113.0%</b>
Цахилгаан, дулаан, уур үйлдвэрлэл Electricity, thermal energy, steam	498	539	611	90.05	90.74	91.06	113.4%
Ус ариутгал, усан хангамж Collection, purification and distribution of water	55	55	60	9.95	9.26	8.94	109.1%

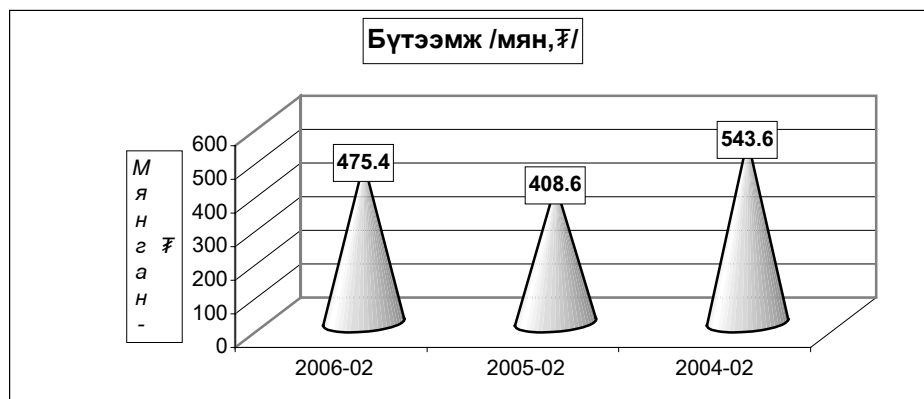

АЖ ҮЙЛДВЭРИЙН САЛБАР INDUSTRIAL SECTOR		2004 II	2005 II	2006 II	2006% 2004%	2006% 2005%
<b>Нийт дүн</b> Total		<b>543.56</b>	<b>408.6</b>	<b>475.4</b>	<b>87.5%</b>	<b>116.3%</b>
Ашигт малтмал олборлолт mining and quarrying		0.00	0.0	0.0	0.00%	0.0%
<b>Боловсруулах аж үйлдвэр / manufacturing/</b>		<b>292.17</b>	<b>208.8</b>	<b>190.4</b>	<b>35.04%</b>	<b>91.2%</b>
Хүнсний бүтээгдэхүүн, ундаа үйлдвэрлэл Manufacture of food products and beverages		932.80	1,300.5	905.7	166.6%	69.6%
Ү	Сүү, сүүн бүтээгдэхүүн үйлдвэрлэл Manufacture of dairy products	420.00	0.0	0.0	0.0%	0.0%
Ү	Үр тарианы гурил, цардуул, малын тэжээл Manufacture of grain mill products, Starches, starch products, and prepared animal feeds	1,109.40	125.9	0.0	0.0%	0.0%
э	Хүнсний бусад бүтээгдэхүүний, үйлдвэрлэл Manufacture of other food products	185.71	449.9	770.9	82.6%	171.3%
с	Ундаа үйлдвэрлэл/согтууруулах ундаа ороод/ Manufacture of beverages	1,330.84	1,614.2	995.6	106.7%	61.7%
Нэхмэлийн үйлдвэрлэл Manufacture of textiles		225.33	262.2	206.1	37.92%	78.6%
Хувцас үйлдвэрлэл, үслэг арьс боловсруулалт Manufacture of wearing apparel dressing and dyeing of fur		179.36	103.3	140.1	25.77%	135.6%
Арьс шир боловсруулах, ширэн эдлэл, гутал үйлдвэрлэл Tanning, dressing of leather, manufacture of luggage, handbagz, saddlery harnees, footwear		256.98	65.9	219.3	40.35%	332.6%
Мод, модон эдлэл Manufacture of wood and wooden products		76.32	59.3	141.2	25.98%	238.1%
Нийлэх, хэвлэх, дуу бичлэг хийх ажиллагаа Publishing, printing and reproduction of recorded media		271.50	2,838.3	1,290.0	237.33%	0.0%
Төмрийн үйлдвэрлэл Manufacture of basic metals		64.41	745.8	414.6	76.27%	0.0%
Цахилгаан, дулаан, уур үйлдвэрлэл Electricity, thermal energy, steam		1,034.77	699.1	773.4	142.29%	110.6%
Цахилгаан, дулаан, уур үйлдвэрлэл Electricity, thermal energy, steam		1,136.82	766.7	846.4	81.79%	110.4%
Ус ариутгал, усан хангамж Collection, purification and distribution of water		110.74	35.9	25.8	2.49%	71.8%

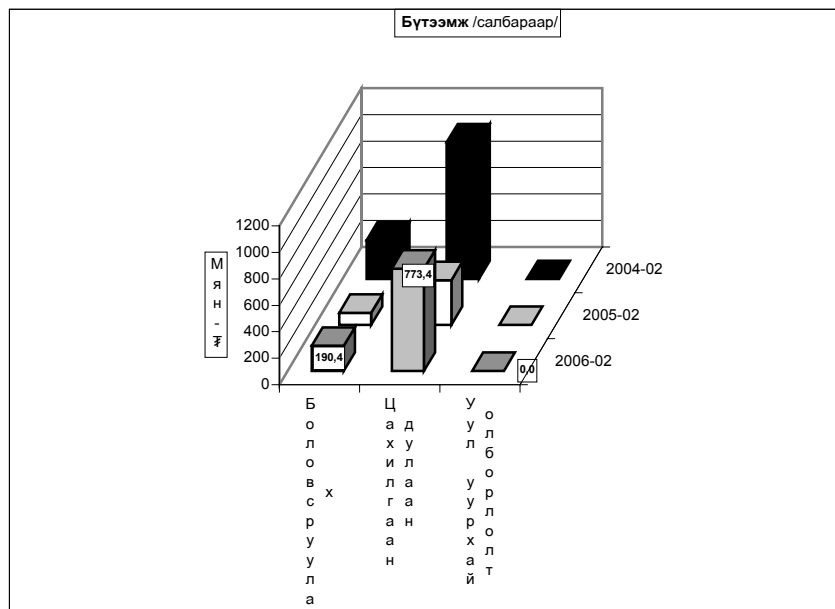

Ахуй үйлчилгээний байгууллагууд оны эхний 02 сард 276 цэгт 370 хүн ажиллаж, 52695.1 мянган ₮-ийн орлого үйлчилгээний ажил хийж 22268.2 мянган ₮-ийн зардал гаргаж 23704 хүнд үйлчилжээ. Нийт орлогын 30.56 хувь нь оёдол, 12.13 хувь нь гутал, 8.70 хувь нь модон эдлэл, 25.10 хувь нь тээврийн хэрэгслийн болон ахуйн техникийн засвар, 12.71 хувь нь үсчин гоо засал, гэрэл зураг, 3.00 хувь нь халуун усны, 5.04 хувь нь бусад үйлчилгээний орлого эзлэв.

Ахуйн үйлчилгээний газруудын орлогын гүйцэтгэлийг гол нэр төрлөөр үзүүлбэл

Сумд	Бүгд		Үүнээс									
	Орлого	Үйлч- лүүлсэн хүний тоо	Оёдол		Гутал засвар		Ахуйн техникийн засвар		Үсчин, гоо засал		Гэрэл зураг	
			Орлого	Үйлч- лүүлсэн хүний тоо	Орлого	Үйлч- лүүлсэн хүний тоо	Орлого	Үйлч- лүүлсэн хүний тоо	Орлого	Үйлч- лүүлсэн хүний тоо	Орлого	Үйлч- лүүлсэн хүний тоо
Алтанбулаг	2,014.0	284	1,800.0	120	40.0	21			65.0	46	55.0	27
Аргалант	307.4	377			109.0	27			90.2	133	65.2	127
Архуст	798.0	314	150.0	10	528.0	34					120.0	270
Батсүмбэр	236.7	274			19.0	8			45.7	16	60.0	80
Баян	2,092.0	292	2,000.0	200							72.0	72
Баяндэлгэр	2,650.0	500	400.0	50	2,250.0	450						
Баянжаргалан	588.7	165	498.0	80	40.2	15			16.5	30	34.0	40
Баян-өнжүүл	1,532.3	334	840.0	121	32.0	20	120.0	18	61.5	56	38.8	106
Баянхангай	2,126.0	403	790.0	97	93.0	70			71.0	38	104.0	0
Баянцагаан	400.0	40	400.0	40								
Баянцогт	230.4	186	126.0	18							92.4	160
Баянчандмань	1,485.0	890	175.0	35	55.0	34			168.0	168	76.0	119
Борнуур	2,738.6	930	1,549.3	43	298.3	114			349.9	356	284.6	159
Бүрэн	677.6	101	160.0	25	280.0	10			15.0	20	12.6	36
Дэлгэрхаан	467.0	125	200.0	29	143.0	16			48.0	31	76.0	49
Жаргалант	615.0	313	80.0	8	80.0	8	45.0	4	275.0	210	100.0	38
Заамар	581.8	331	350.0	42	63.0	49			35.0	21	40.0	80
Лүн	4,379.2	980	1,676.0	171	210.0	331	62.0	17	65.5	65	29.6	54
Мөнгөнморьт	319.2	142	197.5	37	24.0	6			71.0	72		
Өндөрширээт	114.4	84			39.6	12			38.0	16	36.8	56
Сүмбэр	676.2	125	264.0	33					24.6	18	27.6	54
Сэргэлэн	0.0	0										
Угтаал	560.1	156	154.0	44	148.0	11			70.5	66	39.6	19
Цээл	674.5	141	504.0	28					170.5	113		
Эрдэнэ	1,209.0	293	227.0	67					264.0	52	36.0	90
Эрдэнэсант	1,572.5	245	675.0	45	600.0	20			115.0	80	30.0	30
Зуунмод	23,649.5	15,679	2,888.0	270	1,338.0	171	270.0	36	2,160.0	1,715	1,046.0	442
<b>Дүн</b>	<b>52695.1</b>	<b>23704</b>	<b>16103.8</b>	<b>1613</b>	<b>6390.1</b>	<b>1427</b>	<b>497.0</b>	<b>75</b>	<b>4219.9</b>	<b>3322</b>	<b>2476.2</b>	<b>2108</b>
Төвийн бүс	27,595.8	16,337	5,928.0	551	1,410.0	212	390.0	54	2,286.5	1,817	1,139.8	575
Зүүн бүс	7,656.9	1,706	3,472.5	444	2,842.2	505	0.0	0	351.5	154	262.0	472
Баруун бүс	11,153.1	2,566	4,509.0	481	1,576.6	519	62.0	17	628.5	450	368.6	324
Хойт бүс	6,289.3	3,095	2,194.3	137	561.3	191	45.0	4	953.4	901	705.8	737

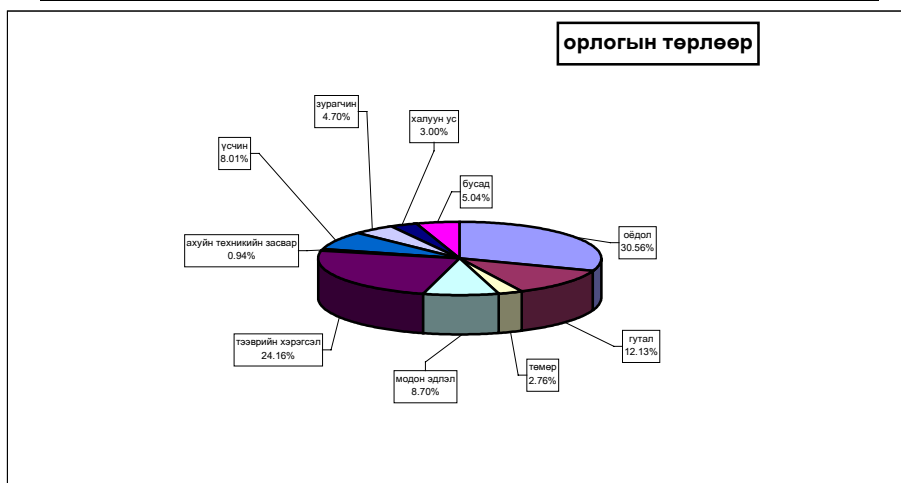



# Холбоо

Холбоо ашиглалтын орлого оны эхний 2 сард **63490,3** мян-төг болж, үүнээс хүн амаас орсон орлого **31828,4** мян-төг болов. Орлогын хэмжээ өнгөрсөн оны мөн үеийнхээс **0,5** хувиар **буурлаа**.

Шуудан холбооны албаны үйлчилгээний орлого **6146,9** мянган төгрөг болж, нийт орлогын **90,1** хувь нь хүн амд үйлчилсний орлого байна. Нийт орлогын **9,9** хувийг албан бичгийн орлого, **7,4** хувийг зорчигчдын орлого эзлэв.

Холбооны үндсэн үзүүлэлт. Эхний 2 сар  
MAIN INDICATORS OF COMMUNICATION, in first 2 months

Үзүүлэлтүүд Indicators	2004 он	2005 он	2006 он	2006-02 2005-02
<b>Нийт орлого мян-төг</b> Total revenue, at current prices thou	55406.0	63787.7	63490.3	99.5%
үүнээс - хүн амын Of which: from population	27512.3	32397.6	31828.4	98.2%
Телефон цэг тоогоор Number of telephones, to	1,880	1,962	2,055	104.7%
үүнээс: айл өрхийн	1244	1309	1391	106.3%
<b>Шуудангийн орлого</b> Postal service company	6,755.3	7,971.8	6,146.9	77.1%
үүнээс - хүн амын Of which: from population	6,403.7	7267.6	5537.9	76.2%

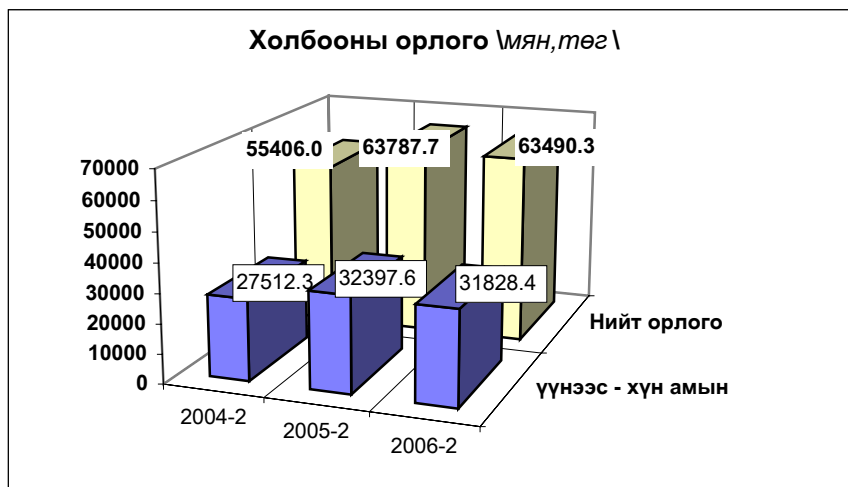

**Холбооны салбаруудын орлого, эхний 2 с**  
**REVENUE COMMUNICATION, by location, in first 2 months**

	Нийт орлого (мян, төг)			2006-2%
	Дүн Total thous tog	Үүнээс: хүн амын		2005-2
		орлого	хувийн жин	
Алтанбулаг	453.1	224.8	49.6%	69.1
Аргалант	563.2	211.4	37.5%	95.7
Баян	508.0	169.8	33.4%	94.9
Баянжаргалан	632.0	449.9	71.2%	102.5
Баян-Өнжүүл	729.7	406.3	55.7%	96.9
Баянхангай	585.7	248.3	42.4%	85.0
Баянцагаан	717.5	365.0	50.9%	100.7
Баянцогт	1183.4	491.5	41.5%	140.9
Баянчандмань	2075.0	932.2	44.9%	110.6
Борнуур	612.8	255.4	41.7%	51.1
Бүрэн	2272.3	1835.9	80.8%	257.2
Дэлгэрхаан	685.4	259.3	37.8%	159.3
Жаргалант	1136.9	642.7	56.5%	82.2
Заамар	1405.7	783.1	55.7%	132.7
Лүн	3052.6	1800.7	59.0%	128.2
Өндөрширээт	886.8	668.0	75.3%	134.6
Сэргэлэн	347.5	95.2	27.4%	105.5
Угтаал	1129.1	671.7	59.5%	146.3
Цээл	1161.8	854.5	73.5%	118.0
Эрдэнэсант	1497.9	1017.0	67.9%	110.5
ЗМ, Хот хооронд	41853.9	19445.7	46.5%	92.8
<b>Аймгийн дүн</b>	<b>63490.3</b>	<b>31828.4</b>	<b>50.1%</b>	<b>99.5</b>

**Шуудан холбооны үндсэн үзүүлэлт. Эхний 2 сар**

**MAIN INDICATORS OF COMMUNICATION, in first 2 months**

Үзүүлэлт	Хэлбэр	Өмнөх оны мөн үе гүй	2006 оны эхний 2 сар			2006 2005%
			төл	гүй	ТБ%	
Гарах	Гадаадад	35	73	65	0.0	185.7
захидал	Дотоодод	45	93	66	0.0	146.7
Албан	Гадаадад	0	0	0	0.0	0.0
бичиг	Дотоодод	599	877	604	0.0	100.8
Гарах илгээлт	Гадаад	26	13	15	0.0	57.7
	Дотоод	0	4	2	0.0	0.0
Гарах Буухиа	Гадаад	-		1	0.0	
	Дотоод		6	0		
Хээлэл захиалга (мян-шир)		22.6	33.0	12.0	0.0	53.1
Гардуулалт (тоо)		0	0	0	0.0	0.0
Зорчигчид (хүн)		753	276	169	0.0	22.4



2006 оны эхний 2 сард 2617 өвчтөн эмнэлэгт хэвтэн эмчлэгдэн гарсан нь нэг өвчтөнд дунджаар 9,0 ор хоног ногдлоо.

Эрүүл мэндийн байгууллагын мэдээгээр оны эхний 2 сард 102 хүүхэд мэндэлсэн нь 2004 оны мөн үеэс 6 хүүхдээр буурч, 2005 оныхоос 11 хүүхдээр өслөө.

**Төрөлт, эндсэн эх, хүүхдийн тоо. (эхний 2 сар)**  
**NUMBER OF BIRTHS, MATERNAL AND CHILD DEATHS.**

(In the first 1 months)

	2004 2-28	2005 2-28	2006 2-28	06-2-28 05-2-28
Амаржсан эх (Number of mothers delivered child)	106	93	102	109.7%
Амьд төрсөн хүүхэд Live births	108	91	102	112.1%
Төрөхийн улмаас эндсэн эх Maternal deaths	0	0	0	0.0%
1 хүртэлх насандаа эндсэн хүүхэд Infant mortality	7	4	2	50.0%
1-4 хүртэлх насандаа эндсэн хүүхэд Child mortality (aged 1-4)	1	0	2	0.0%

Он гарсаар амьд төрсөн 1000 хүүхэд тутмаас 19,6 нь эндсэн нь өнгөрсөн оны мөн үеэс 55.4 хувиар ч, 1 хүртэл насандаа нас барсан хүүхдийн тоо өмнөх оны мөн үеийнхээс 50.0 хувиар буурлаа.

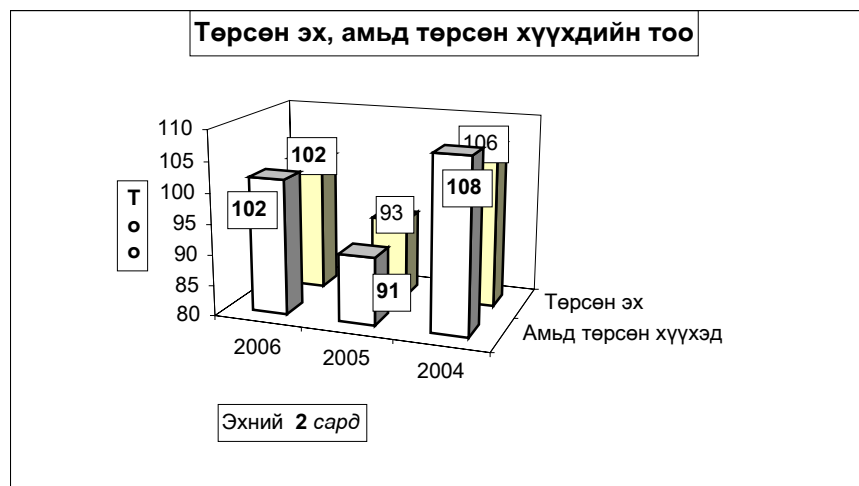

**Нас барсан хүүхдийн тоо** (Эхний 2 сар)  
**INFANT MORTALITY** In the First 2 months

	2005 оны бүтэн 2 сар			2006 оны бүтэн 2 сар		
	0-16 насны		үүнээс	0-16 насны		үүнээс
	Бүгд	хүртэл	1-4 насны	Бүгд	хүртэл	1-4 насны
Алтанбулаг						
Аргалант						
Архуст						
Батсүмбэр						
Баян	1		1			
Баяндэлгэр						
Баянжаргалан	1		1			
Баян-Өнжүүл						
Баянхангай						
Баянцагаан						
Баянцогт						
Баянчандмань						
Борнуур						
Бүрэн						
Дэлгэрхаан						
Жаргалант	1		1			
Заамар	1		1			
Лүн				1		1
Мөнгөнморьт						
Өндөрширээт						
Сүмбэр						
Сэргэлэн						
Угтаал				1		1
Цээл						
Эрдэнэ						
Эрдэнэсант						
Зуунмод				2		2
<b>Аймгийн дүн</b>	<b>4</b>	<b>4</b>	<b>0</b>	<b>4</b>	<b>2</b>	<b>2</b>

Эмнэлгийн мэдээгээр оны эхний 2 сард 67 хүн нас барсан нь өнгөрсөн оны мөн үеийнхээс 16,3 хувиар буурч, нас барсан хүний 23,9 хувь буюу 16 нь эмнэлэгт нас баржээ.

**Нас барсан хүний тоо**  
**INFANT MORTALITY** In the first 2 months

	2005 оны бүтэн 2 сар		2006 оны бүтэн 2 сар		Оны эхнээс 1000 хүнд		
	Нас барсан		Нас барсан		ногдох нас баралт		
	Бүгд	эмнэлэгт	Бүгд	эмнэлэгт	2004	2005	2006
Алтанбулаг	2		2	1	0.3	0.7	0.6
Аргалант					0.0	0.0	0.0
Архуст	1	1			1.1	0.6	0.0
Батсүмбэр	10	4	4	1	1.1	1.6	0.6
Баян	2	1			2.0	1.0	0.0
Баяндэлгэр	1		1		0.0	0.8	0.9
Баянжаргалан	8	2	1		0.6	5.0	0.6
Баян-Өнжүүл	3	1	2	2	0.0	1.2	0.8
Баянхангай			1		0.0	0.0	0.7
Баянцагаан			3		1.2	0.0	1.3
Баянцогт	1		3		0.5	0.5	1.6
Баянчандмань	4	3	1	1	0.3	1.2	0.3
Борнуур					0.0	0.0	0.0
Бүрэн	3		2		0.6	0.9	0.6
Дэлгэрхаан	2		2		0.0	1.0	1.0
Жаргалант	8	1	3		0.7	1.4	0.5
Заамар	6		2		0.5	1.1	0.3
Лүн	3		4	1	0.3	1.1	1.6
Мөнгөнморьт			1		2.3	0.0	0.5
Өндөрширээт			1	1	0.0	0.0	0.5
Сүмбэр	1				0.6	0.6	0.0
Сэргэлэн					1.0	0.0	0.0
Угтаал	3		1		0.7	1.3	0.4
Цээл	2		4	1	0.7	0.8	1.6
Эрдэнэ	4	1	3		0.6	1.2	0.9
Эрдэнэсант			3		0.7	0.0	0.6
Зуунмод	17	1	23	8	1.7	1.2	1.6
<b>Аймгийн дүн</b>	<b>81</b>	<b>15</b>	<b>67</b>	<b>16</b>	<b>0.8</b>	<b>0.9</b>	<b>0.8</b>

Халдварт өвчнөөр 134 хүн өвчилсөн нь өмнөх оны мөн үеийнхээс 38,1 хувь буюу 37 хүнээр өсч, Гахай хавдар, Мөөгөнцөр, Тэмбүү, Заг хүйтэн, Трихомениаз, Бруцеллөз, Салхин цэцэг, Цусан суулга зэрэг өвчнөөр өвчлөгчид өмнөх оны мөн үеэс өслөө.

Өвчлөл Сэргэлэн, Баянцагаан, Баянхангай, Эрдэнэ, Зуунмод зэрэг сумдад өмнөх оны мөн үеэс өслөө. Эрдэнэ, Зуунмод зэрэг сумдад бруцеллөз, Зуунмодод Мөөгөнцөр, Гахай хавдар, бэлгийн замын өвчлөл нилээд гарлаа.

**Халдварт өвчнөөр өвчлөгчдийн тоо**  
**NUMBER OF INFECTIOUS DISEASE CASES**

		2004 - 2- 28		2005- 2- 28		2006- 2-28		06-02-28
		тоо	хувийн жин	тоо	хувийн жин	тоо	хувийн жин	05-02-28
<b>БҮГД / TOTAL /</b>		<b>128</b>	<b>100.0%</b>	<b>97</b>	<b>100.0%</b>	<b>134</b>	<b>100.0%</b>	<b>138.1%</b>
Ү	<i>Вируст гепатит</i> Viral hepatitis	15	11.7%	43	44.3%	4	3.0%	9.3%
	<i>Халдварт мэнэн</i> Bacterial meningitis	0	0.0%	0	0.0%	0	0.0%	0.0%
	<i>Улаан бурхан</i> Measles	0	0.0%	0	0.0%	0	0.0%	0.0%
Ү	<i>Гахай хавдар</i> Mumps	1	0.8%	0	0.0%	22	16.4%	0.0%
	<i>Салхин цэцэг</i> Chickenpox	46	35.9%	1	1.0%	3	2.2%	300.0%
H	<i>Сальмоналлоз</i> Salmonella enteritis	0	0.0%	0	0.0%	0	0.0%	0.0%
	<i>Цусан суулга</i> Dysentery	7	5.5%	6	6.2%	7	5.2%	116.7%
Э	<i>Балнад</i> Typhoid fever	0	0.0%	0	0.0%	0	0.0%	0.0%
	<i>Ёлом</i> Yolom	0	0.0%	0	0.0%	0	0.0%	0.0%
Э	<i>Сүрьеэ</i> Tuberculosis	16	12.5%	18	18.6%	6	4.5%	33.3%
	<i>Тэмбүү</i> Syphilis	2	1.6%	1	1.0%	7	5.2%	700.0%
Э	<i>Заг хүйтэн</i> Gonorrhoea	2	1.6%	7	7.2%	12	9.0%	171.4%
	<i>Трихомениаз</i>	7	5.5%	18	18.6%	21	15.7%	116.7%
C	<i>Бруцеллөз</i> Brucellosis	5	3.9%	3	3.1%	5	3.7%	166.7%
	<i>Хамуу</i> Scabies	0	0.0%	0	0.0%	0	0.0%	0.0%
	<i>Бусад</i> Other	27	21.1%	0	0.0%	47	35.1%	0.0%

**Халдварт өвчнөөр өвчлөгчдийн тоо (Сумдаар)**  
**NUMBER OF INFECTIOUS DISEASE CASES ( By SOMS )**  
 (Бүтэн 2 сар) In the first 2 months

	2005 он			2006 он			2006 он % 2005 он
	Бүгд Total	үүнээс		Бүгд Total	үүнээс		
		гепатит hepatitis	мэнэн meningitis		гепатит hepatitis	мэнэн meningitis	
Алтанбулаг	2		1				
Аргалант							
Архуст							
Батсүмбэр	1						
Баян				1			
Баяндэлгэр	1						
Баянжаргалан				1			
Баян-Өнжүүл	4	4		4			100.0 %
Баянхангай	1			3			300.0 %
Баянцагаан	1	1		5	1		500.0 %
Баянцогт	1			1			100.0 %
Баянчандмань	2						
Борнуур	1						
Бүрэн							
Дэлгэрхаан							
Жаргалант	4			3			75.0 %
Заамар	6	2					
Лүн	1	1					
Мөнгөнморьт							
Өндөрширээт	1						
Сүмбэр				2			
Сэргэлэн	1	1		6			600.0 %
Угтаал				3	1		
Цээл				1			
Эрдэнэ	2	2		4	1		200.0 %
Эрдэнэсант	1						
Зуунмод	6.7	3.1		10.0	1		149.3 %
<b>Аймгийн дүн</b>	<b>9.7</b>	<b>4.3</b>		<b>13.4</b>	<b>4</b>		<b>138.1 %</b>

Оны эхний 2 сард нийт гарсан халдварт өвчлөлд цусан суулга 5,22%, халдварт шар 3,0%, гахай хавдар 16,42%, мөөгөнцөр 35,1%, сүрьеэ 4,48%, билгийн замын өвчлөлүүд 29,85%-ийг эзлэн, 10000 хүнд ногдох өвчлөл аймгийн дундаж 15 байгаа бол: Зуунмод суманд 68, Сэргэлэнд 33, Баянцагаанд 21, Баянхангай 20, Баянөнжүүлд 16 ногдож байгаа бол, Халдварт шарын аймгийн дундаж 0 байхад Угтаалд 4, Баянцагаанд 4, Эрдэнэд 3, Зуунмодод 1 ногдов.

**Халдварт өвчнөөр өвчлөгчдийн тоо (Сумдаар)**  
**NUMBER OF INFECTIOUS DISEASE CASES ( By SOMS )**  
 In the first 1 months (Бүтэн 1 сар)

	Бүгд Total	Б ү г д э э с													
		Вирус гепатит viral hepatitis	Халдварт мэнийн bacterial meningitis	Салхин цэцэг chicken- pox	Цусан суулга dysentery	Гахай хавдар mumps	Улаан бурхан measles	Елом yolom	Сүрьеэ tuber- culosis	Бруцелл brucel- iosis	Тэмбүү syphilis	Хүйтэн qonog- rheoa	Трихомо- ниаз.trich- omoniasis	Бусад өвчлөл other	
Алтанбулаг															
Аргалант															
Архуст															
Батсүмбэр															
Баян	1			1											
Баяндэлгэр															
Баянжаргалан	2								1			1			
Баян-Өнжүүл	3										1	1	1	1	
Баянхангай	3				1							1	1		
Баянцагаан	5	1												4	
Баянцогт	1													1	
Баянчандмань															
Борнуур															
Бүрэн															
Дэлгэрхаан															
Жаргалант	3								2					1	
Заамар															
Лүн															
Мөнгөнморьт															
Өндөрширээт															
Сүмбэр	2								2						
Сэргэлэн	6				1	3								2	
Угтаал	3	1											1	1	
Цээл	1								1						
Эрдэнэ	4	1								3					
Эрдэнэсант															
Зуунмод	100	1		3	4	19		1	1	7	11	17	36		
<b>Аймгийн дүн</b>	<b>134</b>	<b>4</b>		<b>3</b>	<b>7</b>	<b>22</b>		<b>6</b>	<b>5</b>	<b>7</b>	<b>12</b>	<b>21</b>	<b>47</b>		
<b>Нийт өвчлөлд</b>															
<b>Эзлэх хувь</b>	<b>100.0</b>	<b>2.99</b>		<b>2.24</b>	<b>5.22</b>	<b>16.42</b>		<b>4.48</b>	<b>3.73</b>	<b>5.22</b>	<b>8.96</b>	<b>15.67</b>	<b>35.07</b>		

10000 хүн тутмаас халдварт өвчнөөр өвчлөгчид  
INFECTIOUS DISEASES PER 10000 POPULATION

(Бүтэн 2 сар)

Сумдаар (By-Soms)	2004	2005	2006	вирус гепатит Viral hepatitis		
				2004	2005	2006
Алтанбулаг		7			3	
Аргалант						
Архуст	5					
Батсүмбэр		2				
Баян	5		5			
Баяндэлгэр		8				
Баянжаргалан	6		6			
Баян-Өнжүүл		16	16		16	
Баянхангай		7	20			
Баянцагаан	12	4	21		4	4
Баянцогт		5	5			
Баянчандмань	3	6				
Борнуур		2				
Бүрэн	12			12		
Дэлгэрхаан						
Жаргалант	5	7	5			
Заамар		11				4
Лүн	3	4		3		4
Мөнгөнморьт						
Өндөрширээт		5				
Сүмбэр	18		13			
Сэргэлэн	15	5	33		5	
Угтаал			13			4
Цээл	3		4			
Эрдэнэ	3	6	12	3	6	3
Эрдэнэсант	7	2				
Зуунмод	69	46	68	6	21	1
<b>Аймгийн дүн</b>	<b>14</b>	<b>11</b>	<b>15</b>	<b>2</b>	<b>5</b>	<b>0</b>

**Халдварт бус өвчлөл 3478 гарсны 37.86 хувь нь Зуунмод суманд, Заамар, Бүрэн, Алтанбулаг, Баянцогт, Жаргалант, Баянцагаан сумдад 10.3-4.1 хувь нь ногдож, эдгээр 7 суманд нийт тохиолдлын 74.1 хувь нь ногдлоо.**

Эмнэлэг хяналтын зарим үйл ажиллагаа сумдаар.

In the first 2 months

(Бүтэн 2 сар)

	Эмнэлгийн үзлэг бүгд	үүнээс		Хяналтанд байгаа жирмэсэн бүгд	шинээр хяналтанд авсан	үүнээс		Төрөхийн хүндрэл бүгд	үүнээс			Орхоног	үүнээс төсвийн орны хоног	Халдварт бус өвчлөл бүгд
		урьдчилан сэргийлэх	идэвхтэй хяналт			эхний 3 сартай	4-6 сартай		жирэмсний	төрөх үеийн	төрсний дараахь			
Алтанбулаг	1679	1016	47	12	9	9						599	21	202
Аргалант	1097	399	22	5	3	3						520	3	20
Архуст	155	27		8	2	2						401		42
Батсүмбэр	735	12	143	56	25	21	4	6	1	5		983	114	67
Баян	389			13								695	10	29
Баяндэлгэр	273	60	23	6	2	2						237		58
Баянжаргалан	785	564	6	11	7	5	2					469	10	55
Баян-Өнжүүл	505	205	100	15	6	6						719	12	22
Баянхангай	412	169	21	13	10	10						505	11	59
Баянцагаан	294	41	11	11	2	2						780		141
Баянцогт	617	68	69	17	9	9						606		190
Баянчандмань	344	52	53		8	1	3	1		1		348	13	13
Борнуур	464	30	4	26	11	10	1	2	2			690	7	25
Бүрэн	504	59	102	27	11	11						447	46	203
Дэлгэрхаан	890	235	10	23	4	4						416		25
Жаргалант	1648	794	147	44	22	19	2	1		1		898	100	168
Заамар	2029	836	148	43	16	16						393	7	358
Лүн	1320	696	87	19	6	6						697	16	29
Мөнгөнморьт	273	180	3	15	8	7	1					593	29	18
Өндөрширээт	614	236	9	13	5	5						601	49	66
Сүмбэр	528	144	27	9	6	6						422	26	39
Сэргэлэн	350	143	30	4	1	1						319	45	30
Угтаал	975	290	66	17	7	6	1					636	71	83
Цээл	997		10	11	6	5	1					774	7	70
Эрдэнэ	1240	259	95	18	10	9	1					568	42	87
Эрдэнэсант	1766	355	145	28	17	17		2	1			1227	21	62
Зуунмод	16063	6201	1252	85	53	49	3	9	4	4		7972	1136	1317
<b>Аймгийн дүн</b>	<b>36946</b>	<b>13071</b>	<b>2630</b>	<b>549</b>	<b>266</b>	<b>241</b>	<b>19</b>	<b>21</b>	<b>8</b>	<b>11</b>		<b>23515</b>	<b>1796</b>	<b>3478</b>

**Халдварт өвчнөөр өвчлөгчид**

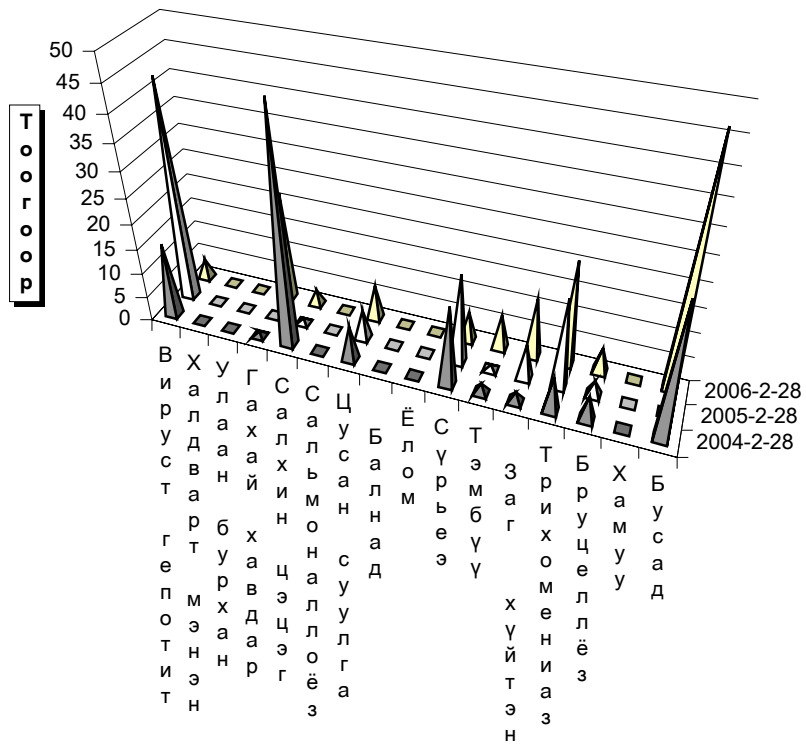

**Өвчний төрөл**

**Эмнэлэг, хяналтын зарим үйл ажиллагаа-2. (Сумдаа(Бүтэн 2 сар))**

	Эмнэл-гийн үзлэг бүгд	ү н э э с							Түргэн туслам-жийн дуудлага	Үүнээс: Алсын дуудлага	5 хүртлэх насны хүүхдийн		Хорт хавдар	
		Багийн эмчийн	Сумын бага эмчийн	Сумын эх баригч бага эмчийн	Сумын их эмчийн	Өрхийн эмчийн үзлэг	Аймгийн Нэгдсэн эмнэл-гийн	Бусад			Халдварт бус	цочмог халд-варт өвчин	Өвчлөл	нас баралт
Алтанбулаг	1679	82	1150	87	360			162	34	3	38			
Аргалант	1097	92	386	619				34	17					
Архуст	155	41	31	83				41	13		7			
Батсүмбэр	735	199	108	51	377			194	52	1	40		1	
Баян	389	233	124	32				93	21		19			
Баяндэлгэр	273	85	98	54	36			19	4					
Баянжаргалан	785	29	295	200	261			79	14		32			
Баян-Өнжүүл	505	157	90	74	184			67	45	3	12	1	1	
Баянхангай	412	62	46	212	92			70	39	2	11	1	1	
Баянцагаан	294	124	79	35	56			98	47	1	39			
Баянцогт	617	213	53	142	209			78	36		34		1	
Баянчандмань	344	231			113			49	23		16			
Борнуур	464	77	105	53	229			120	29	2				
Бүрэн	504	254	51	67	132			73	34		84			
Дэлгэрхаан	890	30	355	505				139	51					
Жаргалант	1648	568	90	215	775			41	27		35		2	
Завсар	2029	887	60	222	860			178	52		48		1	
Лун	1320	801	44	154	321			60	41	3	39			
Мөнгөнморьт	273	80	55	41	97			74	32		5			
Өндөрширээт	614	235	67	76	236			34	10		32			
Сүмбэр	528	209		256	63			50	22		13			
Сэргэлэн	350	130		220				31	10		3			
Угтаал	975	381	242	130	222			90	34		22			
Цээл	997	408		116	473			99	27		46	1		
Эрдэнэ	1240	670	167	163	240			125	41		6		1	
Эрдэнэсант	1766	638		561	567			80	40	1	10	2		
Зуунмод	16063	x	x	x	x	5587	10444	32	1107	43	1	79	3	
<b>Аймгийн дүн</b>	<b>36946</b>	<b>6875</b>	<b>3706</b>	<b>4284</b>	<b>6018</b>	<b>5587</b>	<b>10444</b>	<b>32</b>	<b>3285</b>	<b>838</b>	<b>17</b>	<b>670</b>	<b>5</b>	<b>11</b>

Зуунмод сумын Өрхийн эмнэлэгүүдийн 2006 оны эхний 2 сарын мэдээлэл.

		1-р баг Энэрэлт ач	2,4-р баг Дэлгэр-ланс	3,5-р баг Биндэр-ьяа	6-р баг Баруун зуунмод	Дун	
Төрсөн эх	Эмнэлэгт	8	8	14	11	41	
	Гэрт	0	0	0	0	0	
Төрүүлсэн хүүхэд	Гүйцэт	8	8	14	11	41	
	Дутуу	0	0	0	0	0	
Нас барсан	Бүгд	3	5	10	-	18	
	үүнээс						
	0 настай					-	
	1-4 настай					-	
	5-7 настай					-	
	8-16 настай					-	
Эмнэлэгт нас барсан	Бүгд	3	5	10	-	18	
	үүнээс						
	0 настай					-	
	1-4 настай					-	
	5-с дээш настай			0		-	
	Хоног болоогүй үүнээс 0-4 настай			0		-	
Бүртгэгдсэн өвчлөл		24	117	17	229	387	
Узлэг бүгд		539	1,743	2247	1,118	5,647	
Цоцмог халдарт өвчин	Бүгд	17	13	18	14	62	
	үүнээс	Халдварт шар				1	1
		Мэнин					-
		Корь					-
		Төрсний дараах үжил					-
		Селсис					-
		Цусан суулга	1	3			4
		Сальмонеллээ					-
		Сахуу					-
		Саа					-
		Салхин цэцэг		1	2		3
		Улаан эсэргэнэ					-
		Гахай хавдар	5	6	5	3	19
		Елом					-
		Улаанууд					-
		Хүйн үрэвсэл					-
Мөөгөнцөр	11	3	11	10	35		
Бүгд	10	5	12	2	29		
Нийгмийн халдварт өвчин	Ү	Сүрьеэ		1		1	
	Ү	Бруцеллээ	1			1	
	н	Тэмбүү	3	1	3	7	
	э	Хамуу				-	
	с	Трихомониаз	4	4	6	2	16
		Загхүйтэн	2	-	2	4	



## Гэмт хэрэг

Цагдаагийн байгууллагын мэдээгээр оны эхний 2 сард аймгийн хэмжээнд 114 гэмт хэрэг бүртгэгдэж 111 хүн холбогдож төр, иргэдийн өмчид 67.6 сая төгрөгийн хохирол учирлаа. Гарсан гэмт хэргийн 45.61 хувь нь хулгай, 25.44 хувь нь иргэний эрүүл мэнд эрх чөлөөний хэрэг, 5.26 хувь нь хүн амины хэрэг, 5.26 хувь нь замын осол, 4.39 хувь нь танхай дээрэм, 2.63 өмчийн хэрэг, 11.4 хувь нь бусад хэрэг эзлэв. Сэргэлэн, Аргалант, Алтанбулаг, Баянчандмань, Заамар сумдад 10000 хүнд 30-46 гэмт хэрэг ногдсон нь аймгийн дунджаас (19) харьцангуй их байна. Гэмт хэргийн илрүүлэлт 77.19 хувьтай байгаа нь 2005 оны мөн үеэс 6.5 нэгжээр буурлаа. Гарсан гэмт хэрэг 2005 оны мөн үеэс 15 хэргээр буурлаа.

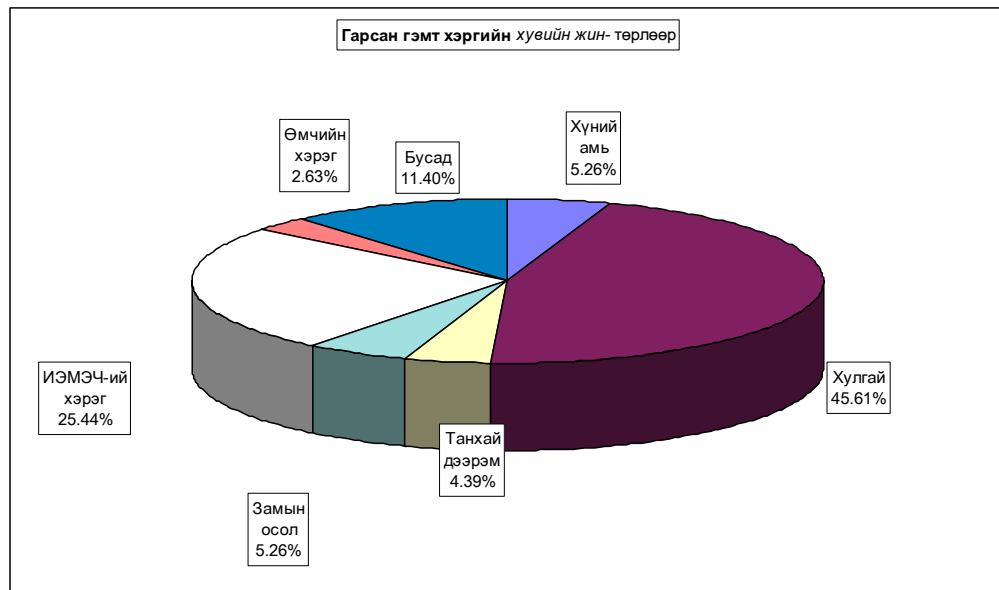



Бүртгэгдсэн гэмт хэрэг, төрлөөр - Number of offences committed, by types

In first 02 months by coms	Гэмт хэрэг бүгд Offen- ces total	2 сард In february	хүний амь тан murder	Ү ү н э э с - о ф w h i c h							Ил- рээ- гүй хэрэг Closing offences	10000 хүнд ногдох хэрэг Number of Closing offences per 10000 population of 16 and above ages		
				хулгай- бууд total	танхай, үүнээс малын of which animals	дээрэм indecent assault	хүчин гаре	замын осол crimes against safety of traffic movement	ИЭМ- ЭЧ хэрэг offences against the health of indi- viduals	өмчийн хэрэг offences in the pro- perty			бусад other	
Алтанбулаг	8	4		7	5					1		4	36	
Аргалант	5	1		4	3						1	2	37	
Архуст	2	1	1	1	1								18	
Батсүмбэр	3	2		1	1					2			7	
Баян	3	1		1	1	1				1		1	21	
Баяндэлгэр	2			1				1				1	24	
Баянжаргалан	2	1		1	1	1			1			1	19	
Баян-Өнжүүл	4	2		2	2				1		1	3	23	
Баянхангай	1	2		1	1								9	
Баянцагаан	5	4		4	4				1			1	29	
Баянцогт	3	1	1						1	1			22	
Баянчандмань	7	6		2	2	1				3	1		31	
Борнуур	1	1	1										3	
Бүрэн	4	2				1				2	1		19	
Далгархаан													-	
Жаргалант	3	3		3	2							2	7	
Заамар	12	7		3	2				1	5	3	1	30	
Лүн	2	1	1	1									11	
Мөнгөнморьт	2	2		2	2							2	15	
Өндөрширээт													-	
Сүмбэр													-	
Сэргэлэн	6	2		5	4				1			4	46	
Угтаал	4	3		4	4								24	
Цээл	1										1		6	
Эрдэнэ	4	4		2	2					1		2	17	
Эрдэнэсант	4	1		1	1				2	1		1	11	
Зуунмод	26	11	2	6	1	1				11	1	5	25	
ЗХХ газар														
Аймгийн дун	114	62	6	52	37	5			6	29	3	13	26	19
2005-02	99	46	4	58	31	2			7	7	2	19	29	16
2004-02	121	66	3	66	36	12	2	2	2	19	2	15	26	19
2003-02	88	41	2	48	25	8	1	2	10	1	16	11	14	14
2002-02	164	78	12	96	48	18	2	9	10	7	10	30	26	26
Хувийн 2006 он	100%	54.4%	6.26%	45.61%	32.46%	4.39%			5.26%	25.44%	2.63%	11.40%	22.81%	
2005 он	100%	46.5%	4.04%	58.59%	31.31%	2.02%			7.07%	7.07%	2.02%	19.19%	29.29%	
жин 2004 он	100%	54.5%	2.48%	54.55%	29.75%	9.92%	1.65%	1.65%	15.70%	1.65%	12.40%	21.49%		
2003 он	100%	46.6%	2.27%	54.55%	28.41%	9.09%	1.14%	2.27%	11.36%	1.14%	18.18%	12.50%		
2002 он	100%	47.6%	7.32%	58.54%	29.27%	10.98%	1.22%	5.49%	6.10%	4.27%	6.10%	18.29%		
2006.02-2005.02	15	16	2	-6	6	3			-1	22	1	-6	-3	2
Зөрүү 2006.02-2004.02 (тоогоор)	-7	-4	3	-14	1	-7	-2	4	10	1	-2			-1
2006.02-2003.02	26	21	4	4	12	-3	-1	4	19	2	-3	15	4	4
2006.02-2002.02	-50	-16	-6	-44	-11	-13	-2	-3	19	-4	3	-4		-8
2006.02-2005.02	7.9%	1.22%	-12.97%	1.14%	2.37%				-1.81%	18.37%	0.61%	-7.79%	-6.49%	
Зөрүү (нэгжээр) 2006.02-2004.02	-0.2%	2.78%	-8.93%	2.70%	-5.53%	-1.65%			3.61%	9.74%	0.98%	-0.99%	1.32%	
2006.02-2003.02	6.82%	2.99%	-8.93%	4.05%	-4.70%	-1.14%			2.99%	14.07%	1.50%	-6.78%	10.31%	
2006.02-2002.02		-2.05%	-12.92%	3.19%	-6.59%	-1.22%			-0.22%	19.34%	-1.64%	5.31%	4.51%	

Тайлбар: ИЭМЭЧ - Иргэний эрүүл мэнд эрх чөлөө  
ЗХХГазар - Засан хүмүүжүүлэх хөдөлмөрийн газар

**Гэмт хэрэгт холбогдогчийн насны бүтэц**

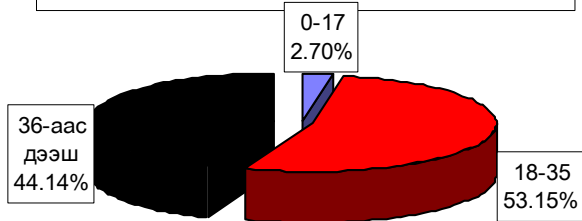

**Гэмт хэргийн гарал**

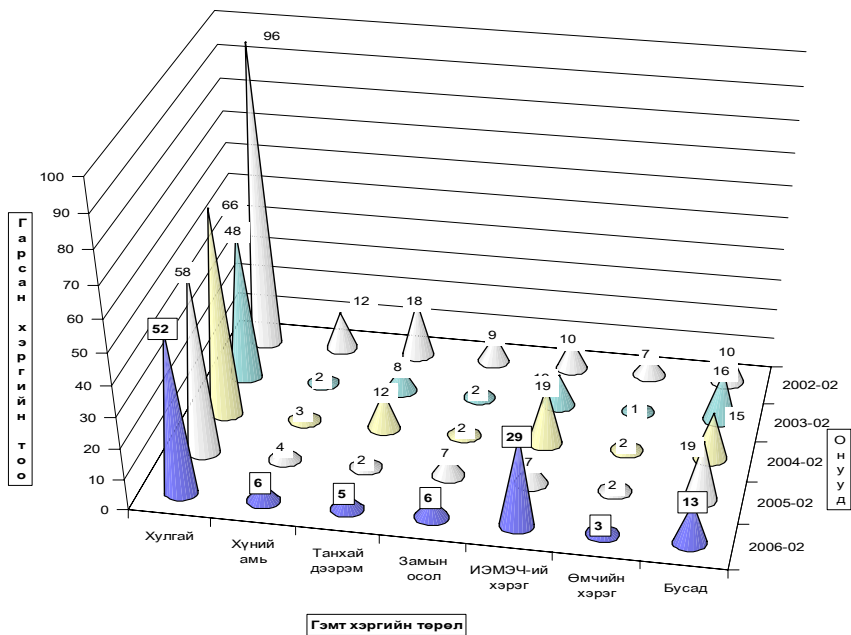

Гарсан гэмт хэргийн 29.7 хувь нь **бүлгээр**; 40.5 хувь нь **согтуугаар** үйлдэгджээ. Гэмт хэргийн улмаас 21 хүн **нас барж**; 51 хүн **гэмтлээ**.  
Гэмт хэрэгт холбогдогчийн 2.7 хувь нь **урьд ял шийтгэл эдэлж** байсан хүмүүс эзлэв.

Гэмт хэргээс учирсан хохирол, холбогдогч, үйлдэл - сумаар  
Total amount of damage caused by offences; number of offenders; commits

In first 02 months by coms	Учирсан бүх хохирол (мян,төг)	үүнээс иргэдэд	Хүн		Бүх холбог- догч	Үйлдэгдсэн хэрэг				Урьд ял шийтгэл эдэлж байсан хүн		Гарсан бүх гэмт хэрэгт эзлэх %	Зөрүү Change (+,-)		
			нас бар- сан	гэмт- сэн		бүлгээр		согтуугаар		тоо	хэрэгт эзлэх %			тоо	хэрэгт эзлэх %
						тоо	хэрэгт эзлэх %	тоо	хэрэгт эзлэх %						
			of whom to indi- viduals	People		Crime committed by				Criminal charge pe- riod did not expired				Compo- sition	
Total amount of damage (thous,tog)	died	number of inju- red	Total number of offe- nders	group of people num- ber	drunk people percent	num- ber	percent	num- ber	percent						
Алтанбулаг	3847.4	3847.4			1	5	4	80.0%	1	20.0%		4.5%	4		
Аргалант	2200.0	2200.0				5	2	40.0%				4.5%	3		
Архуст	250.0	250.0	1			3	1					2.7%			
Батсүмбэр				2		3			2	66.7%		2.7%	-3		
Баян	12.0	12.0		1		3	2	66.7%	1	33.3%		2.7%	1		
Баяндэлгэр	1431.0	1431.0		2		1						0.9%	1		
Баянжаргалан				2		2	1	50.0%				1.8%			
Баян-Өнжүүл	200.0	200.0		2		2			2	100.0%		1.8%	-2		
Баянжангай				2		4	1	25.0%				3.6%	1		
Баянцагаан	1806.3	1806.3		1		2			1	50.0%		1.8%	1		
Баянцогт			3	1		4	1					3.6%			
Баянчандмань	670.0	670.0	1	4		9	1	11.1%	4	44.4%		8.1%	4		
Борнуур			1			1						0.9%	-3		
Бүрэн			1	4		4						3.6%	3		
Дэлгэрхаан						1						0.9%			
Жаргалант															
Заамар	4585.0	4585.0	3	4		14	2	14.3%	8	57.1%		12.6%	1		
Лүн	18000.0	18000.0	1	4		3			1	33.3%		2.7%	-7		
Мөнгөнморьт	1500.0	1500.0											-1		
Өндөрширээт													-2		
Сүмбэр													-1		
Сэргэлэн	14604.2	14604.2		1		4			1	25.0%		3.6%	2		
Утгаал						4	2	50.0%				3.6%	3		
Цээл			1			1			1	100.0%		0.9%	-2		
Эрдэнэ	2263.0	2263.0		1		3					1	33.3%	2.7%	2	
Эрдэнэсант			1	4		4	2	50.0%	2	50.0%		3.6%	4		
Зуунмод	16264.0	16264.0	8	15		29	14	48.3%	22	75.9%	1	3.4%	26.1%	6	
ЗХХ газар															
<b>Аймгийн дүн</b>	<b>67632.9</b>	<b>67632.9</b>	<b>21</b>	<b>51</b>	<b>111</b>	<b>33</b>	<b>29.7%</b>	<b>45</b>	<b>40.5%</b>	<b>3</b>	<b>2.7%</b>	<b>100.0%</b>	<b>15</b>		
2005-02	46520.7	29396.1	24	15	83	12	14.5%	30	36.1%	7	8.4%				
2004-02	201293.6	40750.5	13	38	101	28	27.7%	36	35.6%	11	10.9%				
2003-02	32047.6	22695.3	13	27	81	10	12.3%	33	40.7%	7	8.6%				
2002-02	97908.2	46124.1	14	46	145	36	24.8%	29	20.0%	17	11.7%				
2006.02-2005.02	21112.2	38236.8	-3	36	28	21		15		-4					
Зөрүү (тоогоор) 2006.02-2004.02	-133660.7	26882.4	8	13	10	5		9		-8					
2006.02-2003.02	35585.3	44937.6	8	24	30	23		12		-4					
2006.02-2002.02	-30275.3	21508.8	7	5	-34	-3		16		-14					
2006.02-2005.02	45.4%	130.1%	-12.5%	240.0%	33.7%	175.0%		50.0%		-57.1%					
Зөрүү (хувиар) 2006.02-2004.02	-66.4%	66.0%	61.5%	34.2%	9.9%	17.9%		25.0%		-72.7%					
2006.02-2003.02	111.0%	198.0%	61.5%	88.9%	37.0%	230.0%		36.4%		-57.1%					
2006.02-2002.02	-30.9%	46.6%	50.0%	10.9%	-23.4%	-8.3%		55.2%		-82.4%					
2006.02-2005.02							15.3%		4.4%		-5.7%				
Зөрүү (нэгжээр) 2006.02-2004.02							2.0%		4.9%		-8.2%				
2006.02-2003.02							17.4%		-0.2%		-5.9%				
2006.02-2002.02							4.9%		20.5%		-9.0%				

Хэрэгт холбогдогчийн хүйс, нас, нийгмийн байдал, боловсрол - сумдаар

	Бүх холбог- догч	Ү Ү Н Э Э С											
		эмэг- тэй	Насны бүлгээр			Ажил мэргэжил				Боловсролоор			
			14-17	18-35	36-аас дээш	Ажил- чин, малчин	Албан хаагч	Ажил, сургуу- льгүй	Бусад	Дээд	Дунд	Бага	Болов- срол- гүй
			of whom										
Total number of offe- nders	female	by age group			by occupation				by educational level				
		14-17	18-30	36- and above age	Worker, herd- men	Offi- cer	Unemplo- yed, unedu- cated	Others	Higher educa- tion	Completed second ary school	primary	Unedu- cated persons	
Алтанбулаг	5			2	3	1		4				5	
Аргалант	5	1		2	3	1		4		1		4	
Архуст	3		1	2				2	1			2	1
Батсүмбэр	3			3				3				1	2
Баян	3				3	1		2		1		2	
Баяндэлгэр	1			1					1			1	
Баянжаргалан	2			2				1	1				2
Баян-Өнжүүл	2			2				2				2	
Баянхангай	4			2	2			4		1		3	
Баянцагаан	2			1	1	1		1				2	
Баянцогт	4				4			4				3	1
Баянчандмань	9			7	2	1		6	2			7	2
Борнуур	1				1			1				1	
Бүрэн	4			3	1	1	1	2		1	2		1
Дэлгэрхаан													
Жаргалант	1				1			1					1
Заамар	14			11	3	4		10				12	2
Лун	3			1	2	1		2				3	
Мөнгөнморьт													
Өндөрширээт													
Сүмбэр													
Сэргэлэн	4			2	2			4				4	
Угтаал	4			3	1			4				2	2
Цээл	1				1			1				1	
Эрдэнэ	3			1	2	1		2		1		2	
Эрдэнэсант	4			3	1	3		1		1		3	
Зуунмод	29	3	2	11	16	4	1	22	2	4	22		3
ЗХХ газар													
<b>Аймгийн дүн</b>	<b>111</b>	<b>4</b>	<b>3</b>	<b>59</b>	<b>49</b>	<b>19</b>	<b>2</b>	<b>83</b>	<b>7</b>	<b>10</b>	<b>84</b>		<b>17</b>
2005-02	83	2	6	46	31	10	2	67	4	3	41	6	33
2004-02	101	8	8	67	26	13	6	70	12	4	61	5	31
2003-02	81	2	3	57	21	20	3	57	1	6	33	6	36
2002-02	145	10	12	91	42	28	9	102	6	10	87	18	30
2006.02-2005.02	28	2	-3	13	18	9		16	3	7	43	-6	-16
Зөрүү 2006.02-2004.02 (тоогоор)	10	-4	-5	-8	23	6	-4	13	-5	6	23	-5	-14
2006.02-2003.02	30	2		2	28	-1	-1	26	6	4	51	-6	-19
2006.02-2002.02	-34	-6	-9	-32	7	-9	-7	-19	1		-3	-18	-13
2006.02-2005.02	33.7%	100%	-50%	28.3%	58.1%	90%		23.9%	75%	233.3%	104.9%	-100%	-48.5%
Зөрүү 2006.02-2004.02 (хувиар)	9.9%	-50%	-63%	-11.9%	88.5%	46%	-66.7%	18.6%	-41.7%	150.0%	37.7%	-100%	-45.2%
2006.02-2003.02	37.0%	100%		3.5%	133.3%	-5%	-33.3%	45.6%	600.0%	66.7%	154.5%	-100%	-52.8%
2006.02-2002.02	-23.4%	-60%	-75%	-35.2%	16.7%	-32.1%	-77.8%	-18.6%	16.7%		-3.4%	-100%	-43.3%

Хэрэгт холбогдогчийн хүйс, нас, нийгмийн байдал, боловсрол.

(сумаар, хувиар)

	эмэгтэй	Насаар			Ажил мэрэгжил				Боловсрол			
		14-17	18-35	36-аас дээш	Ажилчин малчин	Албан хаагч	Ажил сурагч-ульгуй	Бусад	Дээд	Дунд	Бага	Боловсролгүй
		by age group			by occupation				by educational level			
female	14-17	18-35	36-and above age	Worker, herd-men	Officer	Unemployed, uneducated	Others	Higher education	Completed secondary school	primary	Uneducated persons	
Алтанбулаг			40.0%	60.0%	20.0%		80.0%				100.0%	
Аргалант	20.0%		40.0%	60.0%	20.0%		80.0%		20.0%		80.0%	
Архуст												
Батсүмбэр			100.0%				100.0%				33.3%	66.7%
Баян				100.0%	33.3%		66.7%		33.3%		66.7%	66.7%
Баяндалгэр			100.0%					100.0%			100.0%	
Баянжаргалан			100.0%				50.0%		50.0%			100.0%
Баян-Өнжүүл			100.0%				100.0%				100.0%	
Баянхангай			50.0%	50.0%			100.0%		25.0%		75.0%	
Баянцагаан			50.0%	50.0%	50.0%		50.0%				100.0%	
Баянцогт												
Баянчандмань			77.8%	22.2%	11.1%		66.7%	22.2%			77.8%	22.2%
Борнуур				100.0%			100.0%				100.0%	
Бүрэн												
Дэлгэрхаан												
Жаргалант				100.0%			100.0%					100.0%
Заамар			78.6%	21.4%	28.6%		71.4%				85.7%	14.3%
Лун			33.3%	66.7%	33.3%		66.7%				100.0%	
Мөнгөнорьт												
Өндөрширээт												
Сүмбэр												
Сэргэлэн			50.0%	50.0%			100.0%				100.0%	
Утгаал			75.0%	25.0%			100.0%				50.0%	50.0%
Цээл				100.0%			100.0%				100.0%	
Эрдэнэ			33.3%	66.7%	33.3%		66.7%		33.3%		66.7%	
Эрдэнэсант			75.0%	25.0%	75.0%		25.0%		25.0%		75.0%	
Зуунимод	10.3%	6.9%	37.9%	55.2%	13.8%	3.4%	75.9%	6.9%	13.8%		75.9%	10.3%
ЗХХ газар												
<b>Аймгийн дүн</b>	<b>3.60%</b>	<b>2.70%</b>	<b>53.15%</b>	<b>44.14%</b>	<b>17.12%</b>	<b>1.80%</b>	<b>74.77%</b>	<b>6.31%</b>	<b>9.01%</b>	<b>75.68%</b>	<b>15.32%</b>	
2005-02	2.41%	7.23%	55.42%	37.35%	12.05%	2.41%	80.72%	4.82%	3.61%	49.40%	7.23%	39.76%
2004-02	7.92%	7.92%	66.34%	25.74%	12.87%	5.94%	69.31%	11.88%	3.96%	60.40%	4.95%	30.69%
2003-02	2.47%	3.70%	70.37%	25.93%	24.69%	3.70%	70.37%	1.23%	7.41%	40.74%	7.41%	44.44%
2002-02	6.90%	8.28%	62.76%	28.97%	19.31%	6.21%	70.34%	4.14%	6.90%	60.00%	12.41%	20.69%
2006.02-2005.02	1.19%	-4.53%	-2.27%	6.79%	5.07%	-0.61%	-5.95%	-1.49%	5.39%	26.28%	-7.23%	-24.44%
Зөрүү 2006.02-2004.02	-4.32%	-5.22%	-13.18%	18.40%	4.25%	-4.14%	5.47%	-5.57%	5.05%	15.28%	-4.95%	-15.38%
(нэгжээр) 2006.02-2003.02	1.13%	-1.00%	-17.22%	18.22%	-7.57%	-1.90%	4.40%	5.07%	1.60%	34.93%	-7.41%	-29.13%
2006.02-2002.02	-3.29%	-5.57%	-9.61%	15.18%	-2.19%	-4.41%	4.43%	2.17%	2.11%	15.68%	-12.41%	-5.37%

Хэрэг гарсан газар, өдөр, цаг.

Он-Year		Газар-Place			Өдөр-Days			Цаг-Hours			
		Гудамж талбайд	Албан газар	Гэр, орон сууцанд dwelling	Ажлын work	Амралтын weekend	Баяр ёслолын celebrate	07-13	13-19	19-22	22-06
		street	office								
2006-02	Тоо	22	10	23				8	20	11	79
2005-02		6	2	20				15	17	17	50
2004-02		17	4	24				12	28	20	61
2003-02		6	2	25				12	19	13	44
2002-02		14	10	32	128	36		37	34	19	74
2006-02	Хувийн жин	19.30%	8.77%	20.18%				7.02%	17.54%	9.65%	69.30%
2005-02		6.06%	2.02%	20.20%				15.15%	17.17%	17.17%	50.51%
2004-02		14.05%	3.31%	19.83%				9.92%	23.14%	16.53%	50.41%
2003-02		6.82%	2.27%	28.41%				13.64%	21.59%	14.77%	50.00%
2002-02		8.54%	6.10%	19.51%	78.05%	21.95%		22.56%	20.73%	11.59%	45.12%
2006.02-2005.02	Зөрүү (тоогоор)	16	8	3				-7	3	-6	29
2006.02-2004.02		5	6	-1				-4	-8	-9	18
2006.02-2003.02		16	8	-2				-4	1	-2	35
2006.02-2002.02		8		-9				-29	-14	-8	5
2006.02-2005.02	Зөрүү (нэгжээр)	13.24%	6.75%	-0.03%				-8.13%	0.37%	-7.52%	18.79%
2006.02-2004.02		5.25%	5.47%	0.34%				-2.90%	-5.60%	-6.88%	18.89%
2006.02-2003.02		12.48%	6.50%	-8.23%				-6.62%	-4.05%	-5.12%	19.30%
2006.02-2002.02		10.76%	2.67%	0.66%				-15.54%	-3.19%	-1.94%	24.18%

## Бусад

### Стандарт, хэмжилзүй.

Аймгийн Стандартчилал хэмжилзүйн төвийн үйл ажиллагааны статистик мэдээ  
(2006 оны эхний 2 сард)

Үзүүлэлтүүд	2005-он	2006-он	Хувь
<b>1 Тохирлын баталгаажуулалт</b>			
<b>Үйлчилгээний баталгаажуулалт</b>			
-тохирлын гэрчилгээ	22	29	131.82%
<b>Бүтээгдэхүүний баталгаажуулалт</b>			
-дотоодын бүтээгдэхүүн	4	2	50.00%
-импортын бүтээгдэхүүн	51	100	196.08%
-экспортын бүтээгдэхүүн	25	0	0.00%
<b>2 Хэмжих хэрэгслийн баталгаажуулалт</b>			
<b>Цулын хэмжүүр</b>			
-жин	43	53	123.26%
-туухай	58	29	50.00%
<b>Эзэлхүүн зарцуулалтын хэмжүүр</b>			
-түгээгүүрийн хошуу	5	5	100.00%
-мөрник	1	0	0.00%
-сүмбэн метр	2	1	50.00%
<b>Цахилгаан хэмжүүр</b>	2	0	0.00%
-нэг фазын тоолуур		15	
-гурванг фазын тоолуур			
<b>3 Сорилт шинжилгээ</b>			
-дээжийн тоо	23	1	4.35%
-шинжилсэн үзүүлэлтийн тоо	173	6	3.47%
<b>4 Стандартын салбар сангийн үйлчилгээ</b>			
-аж ахуйн нэгж иргэдийн тоо	60	1	1.67%

### Санхүүгийн хяналт, шалгалт

Санхүүгийн хянан шалгах хэлтэс 2006 оны эхний 2 сард 5 байгууллагад хяналт, шалгалт хийж **5985.5** сая ₮-ийн төлбөр зөрчил илэрч төлүүлбэл зохих төлбөрийн барагдуулалт **40.56** % болов.

Аймгийн МХГ-ын Санхүүгийн хяналт шалгалтын хэлтсийн баримтын шалгалтын  
актын биелэлтийн 2006 оны эхний 02 сарын мэдээ (мян. ₮)

Шалгасан байгууллагын нэр	Төлбөр зөрчлийн нийт дүн	Төлүүлбэл зохих төлбөрийн дүн	Үүнээс		Барагдуулсан		дутуу төлөлт		Биелэлтийн хувь
			Төсөвт	Тухайн байгууллагад	Төсөвт	Тухайн байгууллагад	Төсөвт	Тухайн байгууллагад	
Хот тохижуулах газар	924.1	924.1	328.8	595.3	274.8	595.3	54		94.16%
Хүүхдийн төлөө төв	242	242	242		242				100.0%
Стандарт хэмжилзүйн төв	306.8	306.8		306.8				306.8	
УЦУОШ төв	381.5	381.5	381.5		220		161.5		57.67%
Биеийн тамирын спорт хороо	4131.1	4131.1	3035.3	1095.8		1095.8	3035.3		26.53%
<b>2006-02 сар</b>	<b>5985.5</b>	<b>5985.5</b>	<b>3987.6</b>	<b>1997.9</b>	<b>736.8</b>	<b>1691.1</b>	<b>3250.8</b>	<b>306.8</b>	<b>40.56%</b>
2005-02 сар									
2004-02 сар	3616.0	3616.0		3616.0				3616.0	
2003-02 сар	42233.5	42233.5	15238.7	26994.8		26214.4	15164.2	780.4	62.07%
2002-02 сар	30328.6	30328.6	8654.4	21674.2		33.3			0.11%
Урьд онуудын үлдэгдлээс барагдсан дүн		20172.6	20172.6		5298.3		14874.3		26.26%

## Шүүхийн шийдвэр гүйцэтгэл

Шүүхийн шийдвэр гүйцэтгэлийн албаны 2006 оны эхний 02 сарын мэдээгээр ажиллагаа хийгдэж байгаа 703 гүйцэтгэх хуудсанд нийт 353.3 сая ₮-ийн төлбөр тэтгэлэг ногдов. Үүнээс 10 гүйцэтгэх хуудсанд ногдох 15.4 сая ₮-ийн материалд шүүхийн байцаан шийтгэх ажиллагаа хийгдэж, биелүүлбэл зохих 693 гүйцэтгэх хуудасны 337.6 сая ₮-өөс 33.9 сая ₮-ийг биелүүлж, бодит биелэлтийн хувь 10.1 болов.

Бодитой биелүүлсэн 57 гүйцэтгэх хуудсаар тооцоход нэг гүйцэтгэх хуудсанд дунджаар 0,595 сая ₮ ногдлоо.

Аймгийн шүүхийн шийдвэр гүйцэтгэлийн ажлын 2006 оны II сарын мэдээ.

	Ажиллагаа хийгдэж байгаа материал	Хасагдах БША хийгдэж байгаа		Биелүүлбэл зохих		Бодитой биелүүлсэн		Бодит биелэлтийн хувь	Үлдэгдэл			
		Гүйцэтгэх хуудасны тоо	мянган-₮	Гүйцэтгэх хуудасны тоо	мянган-₮	Гүйцэтгэх хуудасны тоо	мянган-₮		Гүйцэтгэх хуудасны тоо	мянган-₮		
2005	Шийдвэр гүйцэтгэлийн журмаар төлүүлэх нийт төлбөр тэтгэлэг бүгд	798	361952.8	29	20533.8	769	341419	37	29136.9	8.5%	732	312282.1
2006		<b>703</b>	<b>353044.5</b>	<b>10</b>	<b>15418.3</b>	<b>693</b>	<b>337626.2</b>	<b>57</b>	<b>33945.4</b>	<b>10.1%</b>	<b>636</b>	<b>303680.8</b>
Ү	Банкны байгууллагад төлөх	20	45438.7			20	45438.7	1	4360.4	9.6%	19	41078.3
Н	Нийгмийн даатгалын байгууллагад төлөх	8	36785.8			8	36785.8	2	16947.1	46.1%	6	19838.7
Э	Татварын болон орон нутгийн төсөвт орох	81	70252.1	2	4275.0	79	65977.1	6	242.4	0.4%	73	65734.7

Тайлбар: БША- Байцаан шийтгэх ажиллагаа хийгдэж байгаа

## Статистикийн хэлтсийн

дарга

Ж.Отгончулуун