

# Статистикийн хэлтэс

Н..... танаа



## Төв аймгийн эдийн засаг, нийгмийн байдлын тухай **Танилцуулга**

(2006 оны эхний 4 сар)

**Зуунмод**

2006.05.05

## Гарчиг

• Нийгэм эдийн засгийн үзүүлэлтүүд	<b>2-3</b>
• Төсөв, мөнгө, зээл, хадгаламж, нийгмийн даатгал, нийгмийн халамж	<b>4-20</b>
• Хэрэглээний үнэ тариф, ХАА-н бүтээгдэхүүний үнэ	<b>21-29</b>
• Ажилгүйчүүд	<b>30-34</b>
• Хөдөө аж ахуй	<b>35-44</b>
• Аж үйлдвэр	<b>45-51</b>
• Барилга	<b>52-53</b>
• Холбоо	<b>54-55</b>
• Эрүүл мэнд	<b>56-63</b>
• Гэмт хэрэг	<b>64-69</b>
• Бусад	<b>70-72</b>

## Нийгэм, эдийн засгийн үндсэн үзүүлэлтүүд.

**А** ймгийн эдийн засаг, нийгмийн зарим үндсэн үзүүлэлтүүдийг их багаар нь зэрэгцүүлсэн байдлаар гаргаж танилцуулгад оруулав.

	Хэмжих нэгж	2006 оны 4 сар				
		Аймгийн дундаж	хамгийн			
			их	бага		
Хүн амын нягтрал	хүн	1.2	<b>Зуунмод</b>	<b>766.01</b>	<b>Мөнгөнморьт</b>	<b>0.28</b>
			Баянчандмань	5.36	Баянцагаан	0.36
			Сүмбэр	4.53	Эрдэнэ	0.43
			Борнуур	3.91	Сэргэлэн	0.47
			Жаргалант	3.07	Баянөнжүүл	0.53
Төрөх насны 1000 эмэгтэйд ногдох төрөлт	хүн	8.3	<b>Зуунмод</b>	<b>20.2</b>	<b>Баянөнжүүл</b>	<b>0.0</b>
			Бүрэн	18.0	Баянжаргалан	0.0
			Жаргалант	11.3	Борнуур	1.5
			Дэлгэрхаан	11.2	Заамар	1.7
			Батсүмбэр	10.4	Аргалант	1.8
1000 хүнд ногдох нас баралт	хүн	1.41	<b>Баянцогт</b>	<b>2.59</b>	Сэргэлэн	<b>0.0</b>
			Зуунмод	2.59	Борнуур	0.0
			Баянчандмань	2.13	Архуст	0.0
			Баянцагаан	2.13	Баян	0.5
			Дэлгэрхаан	2.01	Өндөрширээт	0.5
Хөдөлмөрийн насны 10000 хүнд ногдох ажилгүйчүүдийн тоо	хүн	125	Зуунмод	<b>239</b>	Баянжаргалан	<b>11</b>
			Баянхангай	217	Баянцагаан	13
			Эрдэнэ	206	Баяндэлгэр	27
			Архуст	192	Сүмбэр	29
			Цээл	188	Баянөнжүүл	37
Амьд төрсөн 1000 хүүхдэд ногдох нас баралт	хүн	0	<b>Бүрэн</b>	<b>0.31</b>	<b>Эрдэнэсант</b>	<b>0.0</b>
			Зуунмод	0.20	Эрдэнэ	0.0
					Цээл	0.0
					Угтаал	0.0
					Сэргэлэн	0.0
10000 хүн тутмаас халдварт өвчнөөр өвчлөгчид	хүн	37.63	<b>Зуунмод</b>	<b>153.14</b>	<b>Өндөрширээт</b>	<b>0.0</b>
			Баянхангай	98.43	Баяндэлгэр	0.0
			Сэргэлэн	71.59	Аргалант	0.0
			Мөнгөнморьт	31.43	Алтанбулаг	0.0
			Баянөнжүүл	27.57	Заамар	1.7
Орон нутгийн төсвийн орлогод зарлагын эзлэх хувь	%	15.99%	<b>Эрдэнэ</b>	<b>28.19</b>	<b>Сүмбэр</b>	<b>2.30</b>
			Сэргэлэн	21.53	Угтаал	2.33
			Батсүмбэр	14.00	Баянцогт	2.78
			Мөнгөнморьт	11.52	Цээл	3.39
			Өндөрширээт	10.67	Архуст	3.51
Нэг хүнд ногдох төсвийн зарлага	мян-₮	43.33	<b>Баяндэлгэр</b>	<b>48.31</b>	<b>Эрдэнэ</b>	<b>16.57</b>
			Угтаал	43.59	Батсүмбэр	18.12
			Баянхангай	42.74	Жаргалант	18.56
			Мөнгөнморьт	39.72	Бүрэн	20.65
			Сүмбэр	39.30	Эрдэнэсант	22.04
Нэг хүнд ногдох төсвийн орлого	мян-₮	6.93	Сэргэлэн	<b>6.17</b>	Сүмбэр	<b>0.90</b>
			Эрдэнэ	4.67	Угтаал	1.02
			Мөнгөнморьт	4.58	Баянцогт	1.02
			Өндөрширээт	3.68	Жаргалант	1.18
			Заамар	3.20	Дэлгэрхаан	1.18

(үргэлжлэл)

	Хэмжих нэгж	Аймгийн дундаж	2006 оны 04-р сар			
			Хамгийн			
			их		бага	
Дээд зэргийн гурил	төг	554	Угтаал	600	Сүмбэр	480
			Баянхангай	600	Бүрэн	500
			Баяндэлгэр	600	Цээл	500
			Баянцогт	600	Сэргэлэн	520
			Архуст	600	Баянцагаан	540
Хонины мах	төг	2056	Борнуур	2500	Өндөрширээт	1400
			Батсүмбэр	2500	Эрдэнэсант	1600
			Архуст	2500	Баянхангай	1800
			Мөнгөнморьт	2300	Баянжаргалан	1800
			Жаргалант	2300	Угтаал	1800
Үхрийн мах	төг	2222	Борнуур	2800	Бүрэн	1500
			Баянчандмань	2700	Архуст	1800
			Зуунмод	2600	Өндөрширээт	1900
			Мөнгөнморьт	2500	Аргалант	2000
			Заамар	2500	Баянхангай	2000
Цагаан будаа	төг	615	Заамар	700	Зуунмод	550
			Борнуур	700	Алтанбулаг	550
			Баянхангай	650	Баян	600
			Аргалант	650	Баяндэлгэр	600
			Өндөрширээт	650	Баянцагаан	600
Хатуу чихэр	төг	2157	Лүн	2600	Батсүмбэр	1800
			Аргалант	2500	Баяндэлгэр	1950
			Бүрэн	2500	Баянхангай	2000
			Дэлгэрхаан	2500	Сүмбэр	2000
			Жаргалант	2500	Баянжаргалан	2000
Шингэн сүү	төг	470	Зуунмод	600	Батсүмбэр	300
			Заамар	600	Сүмбэр	300
			Жаргалант	550	Мөнгөнморьт	350
			Бүрэн	500	Угтаал	400
			Өндөрширээт	500	Цээл	400
Элсэн чихэр	төг	770	Эрдэнэсант	900	Зуунмод	650
			Аргалант	900	Баяндэлгэр	690
			Баян-өнжүүл	900	Эрдэнэ	700
			Борнуур	900	Сэргэлэн	700
			Лүн	800	Сүмбэр	700
Гурилан боов /0.5 гр/	төг	673	Баянжаргалан	800	Архуст	600
			Жаргалант	800	Баянхангай	600
			Баян-өнжүүл	750	Баянцагаан	600
			Эрдэнэ	750	Эрдэнэсант	600
			Баяндэлгэр	750	Заамар	625
Төмс	төг	399	Дэлгэрхаан	600	Сүмбэр	180
			Баян	500	Архуст	350
			Борнуур	500	Эрдэнэсант	350
			Заамар	500	Заамар	350
			Зуунмод	450	Угтаал	350
Сонгино	төг	500	Заамар	600	Бүрэн	350
			Баянцогт	600	Жаргалант	400
			Баян-өнжүүл	600	Цээл	450
			Баян	550	Алтанбулаг	450
			Мөнгөнморьт	550	Сэргэлэн	450

(үргэлжлэл)

	Хэмжих нэгж	Аймгийн дундаж	Эхний 4 сар - In first 4 months			
			болон дундаж	Хамгийн		
				их	бага	
	measuring unit	Total and average	highest	lowest		
<b>Төл бойжилтийн хувь</b> Percentage of survivals	Хувь percent	98.98%	Баян	100.0%	Мөнгөнморьт	96.34%
			Дэлгэрхаан	100.0%	Эрдэнэ	96.68%
			Баянжаргалан	100.0%	Баяндэлгэр	97.64%
			Баянцагаан	99.9%	Баянцогт	97.78%
			Бүрэн	99.8%	Баян-Өнжүүл	97.94%
<b>Том малын зүй бус хорогдлын оны эхний малд эзлэх хувь</b> Percentage of losses to total livestock at the beginning of year	Хувь percent	0.25%	Мөнгөнморьт	1.00%	Баян	0.00%
			Лүн	0.66%	Заамар	0.01%
			Баяндэлгэр	0.60%	Баянцагаан	0.02%
			Эрдэнэсант	0.47%	Зуунмод	0.02%
			Батсүмбэр	0.47%	Баян-Өнжүүл	0.05%
<b>16-гаас дээш насны 10000 хүнд ногдох гэмт хэрэг</b> Number of offences per 10000 population of 16 and above ages	Хүн people	36.34	Сэргэлэн	92	Сүмбэр	
			Аргалант	82	Дэлгэрхаан	8.0
			Заамар	71	Жаргалант	15.0
			Баянчандмань	61	Өндөрширээт	15.0
			Баян өнжүүл	57	Батсүмбэр	18.0



# Төсөв, мөнгө

Төсвийн орлого 2006 оны эхний 4 сард орон нутаг ба аймагт төвлөрүүлснээр **335,3 сая, зарлага 3834,1 сая ₮** болж, **орлого, зарлагын зөрүү 3498,8 сая ₮** болж, Аймаг, орон нутгийн төсвийн орлогоор тооцоход, орлогын төлөвлөгөө **136,9 хувь** биелэгдэж, үндсэн нэрийн татварын орлогуудаас **өмчийн орлогын төлөвлөгөө биелэгдээгүйн дээр: өмчийн орлогын албан татвараас: бууны, Үл хөдлөх хөрөнгийн, бусад татвар, төлбөр, хураамжаас: нөөцийн болон газрын орлого, татварын бус орлогоос: түрээсийн орлогын төлөвлөгөөнүүд биелэгдсэнгүй.**

Төсвийн орлогын гүйцэтгэл. (мянган ₮) Budget revenue. /thousand tog/

Орлогын төрлүүд. Types of revenue	2005 он эхний 4 сар	2006 оны эхний 4 сар			2006-4% 2005-4%	Орлогод эзлэх % 2006 он
		Төлөв- лөгөө	Гүйцэт- гэл	ТБ %		
I. ОРЛОГО - Бүгд REVENUE-TOTAL (I+Y)	257190.4	244861.9	335255.1	136.9%	130.4%	100.0%
II. Урсгал орлого-current revenue (III+IV)	257001.4	244801.9	334315.1	136.6%	130.1%	99.7%
III Татварын орлого-tax revenue (1+2+3+4)	203013.3	190642.0	259498.2	136.1%	127.8%	77.4%
1. Орлогын албан татвар-income tax (1.1+1.2)	50707.4	49671.2	75701.4	152.4%	149.3%	22.6%
1.1. Хүн амын орлогын албан татвар Individuals Income tax	50707.4	49671.2	75701.4	152.4%	149.3%	22.6%
Y. цалин хөлс, түүнтэй адилтгах орлого хувиараа аж ахуй эрхэлсний орлого Y орлогиг тухай бүр тодорхойлох боломжгүй II хувийн мал бүхий иргэний орлого D хадгалмжийн хүүгийн орлого C хувьцааны ногдол ашиг, хувь хүртэгчийн D бусад орлого	14673.0 32087.1 3947.3	14447.3 32222.3 3001.6	16413.4 50516.7 8771.3	113.6% 156.8% 292.2%	111.9% 157.4% 222.2%	4.9% 15.1% 2.6%
1.2. Аж ахуйн нэгжийн орлогын татвар Corporate Income tax						
2. Өмчийн татвар Property tax	4757.8	8992.7	8252.1	91.8%	173.4%	2.5%
Үл хөдлөх хөрөнгийн Бууны албан татвар	4050.8 707.0	8045.7 947.0	7570.1 682.0	94.1% 72.0%	186.9% 96.5%	2.3% 0.2%
3. Дотоодын бараа үйлчилгээний татвар Domestic goods and services						
Дотоодын (НӨАТ) Онцгой татвар						
4. Тусгай зориулалтын орлого үүнээс Автозааврийн болон өөрөө явагч хэрэгслийн	49241.9 49241.9	16994.1 16994.1	52956.9 52956.9	311.6% 311.6%	107.5% 107.5%	15.8% 15.8%
5. Бусад албан татвар, төлбөр, хураамж Other taxes	98306.2	114984.0	122587.8	106.6%	124.7%	36.6%
a. Улсын тэмдэгтийн хураамж b. Ашигт малтмалын нөөцийн төлбөр г. Газрын төлбөр д. Ойгоос түлээ, мод ашигласны төлбөр e. Ашигт малтмалаас бусад байгалийн баялаг ашиглахад олгох эрхийн зөвшөөрлийн хураамж f. Байгальтай харьцахад хураах төлбөр и. Агнуурын нөөц ашигласны төлбөр, агнах барих зөвшөөрлийн хураамж й. Түгээмэл тархцатай ашигт малтмал ашигласны м. Ус, рашаан ашигласны төлбөр к. Бусад төлбөр, хураамж	17664.5 2750.0 40607.9 22073.7 90.0 4948.4 10171.7	8207.8 6770.0 73649.5 18978.0 100.0 1530.0 5748.7	11372.2 4224.0 49738.8 24587.5 481.0 400.0 5606.9 662.0 25515.4	138.6% 62.4% 67.5% 129.6% 400.0% 366.5% 443.8%	64.4% 153.6% 122.5% 111.4% 534.4% 400.0% 250.8%	3.4% 1.3% 14.8% 7.3% 0.1% 0.1% 1.7% 0.2% 7.6%
IV. -Татварын бус орлого-Non tax revenue	53988.1	54159.9	74816.9	138.1%	138.6%	22.3%
a. Хувьцааны ногдол ашиг б. Хуу торгуулийн орлого в. Төсөвт газрын өөрийн орлого г. Түрээсийн орлого д. Бусад орлого	21398.4 21880.8 4105.2 6803.7	16761.7 27655.7 4272.0 5470.5	28918.7 33312.5 3169.6 9416.1	172.5% 120.5% 74.2% 172.1%	135.1% 152.2% 77.2% 142.6%	8.6% 9.9% 0.9% 2.8%
V. -Хөрөнгө борлуулсны орлого-Capital revenue	189.0	60.0	940.0	1566.7%	497.4%	0.3%
a. Төрийн өмч худалдсаны орлого б. Өмч хувьчлалын орлого	189.0 0.0	60.0 0.0	940.0 0.0	1566.7% 0.0%	497.4% 0.0%	0.3% 0.0%

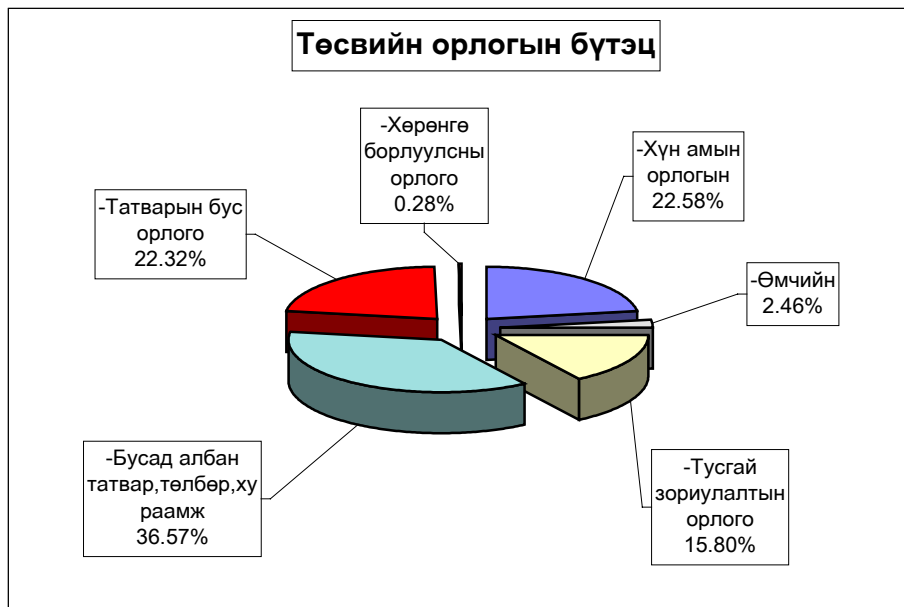

#### Аймагт төвлөрүүлэх орлогууд.

(мян-₮)

	2005 оны мөн үеийн гүйцэтгэл	2006 оны эхний 4 сарын		
		төлөв - лөгөө	гүйцэтгэл	ТБ-ийн хувь
Авто техник болон өөрөө явах хэрэгслийн	49214.9	16,994.1	52,956.9	311.6%
Газрын төлбөр	40607.9	73,649.5	49,738.8	67.5%
Үл хөдлөх хөрөнгийн	4050.8	8,045.7	7,570.1	94.1%
Нөөцийн	2750	6,770.0	4,224.0	62.4%
Хүү торгууль	10390.0	4,600.0	9,989.5	
Төсөвт газрын өөрийн орлого	17926.2	25,998.0	29,737.8	114.4%
Хөрөнгө борлуулсны орлого				
Түрээсийн орлого		1,250.0	20.0	
Нэр зааж төлөвлөөгүй орлого		1,650.0	530.0	
<b>ДҮН</b>	<b>124,939.8</b>	<b>138,957.3</b>	<b>154,767.1</b>	<b>111.4%</b>

#### Улсад төвлөрүүлдэг орлогууд.

(мян-₮)

	2005 оны мөн үеийн гүйцэтгэл	2006 оны эхний 4 сарын		
		төлөв - лөгөө	гүйцэтгэл	ТБ-ийн хувь
Хүн амын цалин хөлс түүнтэй адил орлого	115659.1	101,707.0	194,946.3	191.7%
Аж ахуйн нэгжийн орлогын албан татвар	9245.9	9,909.3	15,163.7	153.0%
Нэмэгдсэн өртгийн албан татвар	34706.1	42,300.0	37,759.8	89.3%
Онцгой албан татвар	21690.0	33,300.0	30,061.8	90.3%
<b>ДҮН</b>	<b>181,301.1</b>	<b>187,216.3</b>	<b>277,931.6</b>	<b>148.5%</b>

EXPENDITURE SECTOR	Нийт зарлага total expenditure				2006-4% 2005-4	Зарлагад ээлэх % 2006 он
	2005 оны мөн үеийн гүйцэтгэл	2006 оны эхний 4 сарын		ТБ %		
		Төлөв- лөгөө	Гүйцэт- гэл			
<b>Бүх зарлагын дүн</b>	<b>3,267,137.6</b>	<b>4,188,048.2</b>	<b>3,834,094.2</b>	91.5%	117.4%	100.0%
1.Цалин хөлс	1,119,280.1	1,539,274.6	1,460,169.3	94.9%	130.5%	38.08%
2.Нийгмийн даатгалын шимтгэл	268,714.8	324,910.0	332,611.8	102.4%	123.8%	8.68%
3.Эрүүл мэндийн даатгалын хураамж	6,431.5	54,792.8	5,999.8	10.9%	93.3%	0.16%
4.Бараа үйлчилгээний бусад зардал	1,817,611.9	2,187,784.1	1,981,285.5	90.6%	109.0%	51.68%
- бичиг хэрэг	21,513.7	34,995.5	28,399.9	81.2%	132.0%	1.43%
-гэрэл цахилгаан	84,165.5	90,217.6	90,568.2	100.4%	107.6%	4.57%
-түлш халаалт	918,362.5	1,059,096.9	935,873.2	88.4%	101.9%	47.24%
-тээвэр шатахуун	146,211.2	162,890.8	163,799.7	100.6%	112.0%	8.27%
-шуудан холбоо	33,365.7	36,921.3	32,458.8	87.9%	97.3%	1.64%
-цэвэр бохир ус	21,175.2	31,447.1	24,093.9	76.6%	113.8%	1.22%
- дотоод албан томилолт	44,287.7	46,359.9	56,469.0	121.8%	127.5%	2.85%
- Гадаад томилолт (арга хэмжээ )						
- Ном, хэвлэл авах						
-хичээл практикийн зардал	25,111.9	44,285.1	26,263.2	59.3%	104.6%	1.33%
-эд хойшил худалдан авах	43,399.6	54,980.7	64,342.3	117.0%	148.3%	3.25%
-нормын хувцасны зардал	11,660.0	24,164.2	15,166.5	62.8%	130.1%	0.77%
- Хоол	160,413.4	240,092.9	185,639.5	77.3%	115.7%	9.37%
- Эм	86,342.0	92,983.6	96,132.2	103.4%	111.3%	4.85%
-урсгал зардал	33,466.3	80,363.6	22,795.2	28.4%	68.1%	1.15%
- Биеийн тамирын уралдаан,тэмцээн						
- Байрны түрээсийн хөлс	2,921.5	4,245.6	5,142.6	121.1%	176.0%	0.26%
-бусад зардал	185,215.7	184,739.3	234,141.3	126.7%	126.4%	11.82%
5.Татаас ба урсгал шилжүүлэг	55,099.3	81,286.7	54,027.8	66.5%	98.1%	1.41%
- Оюутаны тэтгэлэг	90.0					
-Нэг удаагийн тэтгэмж, урамшуулал	55,009.3	81,286.7	54,027.8	66.5%	98.2%	1.41%
6.Хөрөнгийн зардал үүнээс: төсвийн хөрөнгө						
Санхүүгийн байгуул-: Оны эхний үлдэгдэл	30,701.0		91,929.0		299.4%	
лагын харилцах дансны үлдэгдэл : Тайлангийн эцсийн үлдэгдэл	120,767.7		417,048.0		345.3%	
Төсөвт :Өлгөгийн үлдэгдэл	108,195.8		119,182.4		110.2%	
байгууллагын :Авлагын үлдэгдэл	164,810.7		153,563.9		93.2%	

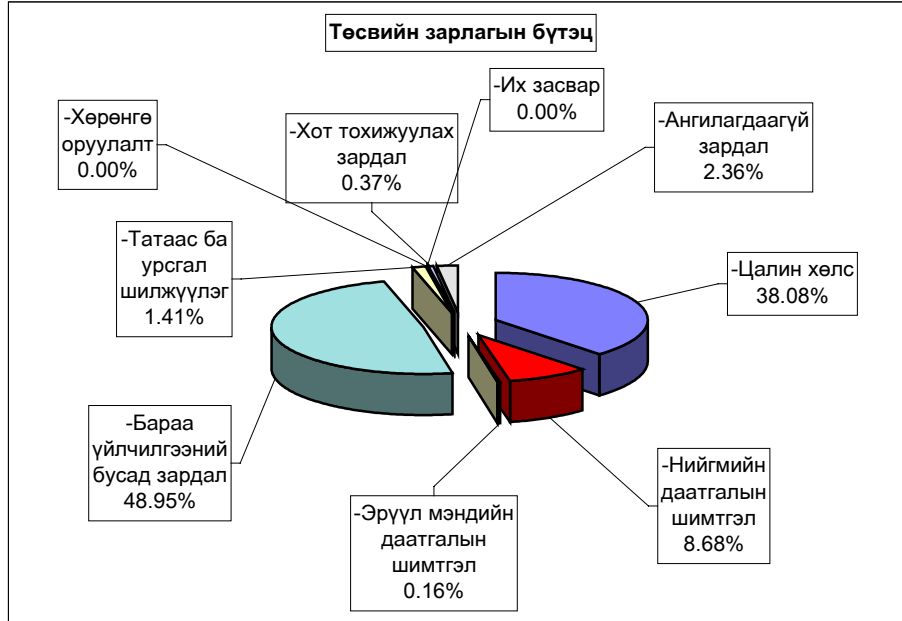

**Нийт зарлагаас.** from total EXPENDITURE

EXPENDITURE SECTOR	2005 оны мөн үеийн гүйцэтгэл	2006 оны эхний 4 сар			Нийт зар лагад эзлэх %	Зарлагад ээлэх % 2006 он
		Төлөв- лөгөө	Гүйцэт- гэл	ТБ %		
<b>01 . Нийтийн ерөнхий үйл-ний зарлага</b>	<b>645,086.9</b>	<b>790,936.2</b>	<b>760,029.7</b>	96.1%	<b>19.82%</b>	100.0%
1.Цалин хөлс	225,674.6	323,319.6	<b>301,393.4</b>	93.2%	7.86%	39.7%
2.Нийгмийн даатгалын шимтгэл	56,429.0	83,013.4	<b>72,723.4</b>	87.6%	1.90%	9.6%
3.Эрүүл мэндийн даатгалын хураам	1,386.7	2,365.0	<b>1,694.3</b>	71.6%	0.04%	0.2%
4.Бараа үйлчилгээний бусад зардал	<b>351,729.1</b>	<b>367,869.0</b>	<b>372,440.1</b>	101.2%	9.71%	49.0%
- бичиг хэрэг	10,963.3	11,258.1	<b>13,160.6</b>	116.9%	0.34%	3.5%
-гэрэл цахилгаан	17,242.9	19,354.0	<b>19,098.6</b>	98.7%	0.50%	5.1%
-түлш халаалт	120,505.1	130,141.6	<b>112,100.1</b>	86.1%	2.92%	30.1%
-тээвэр шатахуун	66,622.0	71,952.5	<b>75,280.9</b>	104.6%	1.96%	20.2%
-шуудан холбоо	16,624.1	17,433.7	<b>15,389.9</b>	88.3%	0.40%	4.1%
-цэвэр бохир ус	2,420.2	3,281.4	<b>1,572.1</b>	47.9%	0.04%	0.4%
- дотоод албан томилолт	22,037.1	23,045.1	<b>28,343.9</b>	123.0%	0.74%	7.6%
- Гадаад томилолт (арга хэмжээ )						
- Ном, хэвлэл авах						
-хичээл практикийн зардал	199.8	2,752.3	<b>201.2</b>	7.3%	0.01%	0.1%
-эд хогшил худалдан авах	13,476.8	14,082.9	<b>24,735.4</b>	175.6%	0.65%	6.6%
-нормын хувцасны зардал	942.3	1,452.7	<b>1,017.2</b>	70.0%	0.03%	0.3%
- Хоол	<b>9,356.6</b>	<b>10,031.7</b>	<b>8,106.5</b>	80.8%	0.21%	2.2%
- Эм	277.9	140.6	<b>90.0</b>	64.0%	0.00%	0.0%
-урсгал зардал	<b>16,869.6</b>	<b>16,276.3</b>	<b>7,298.3</b>	44.8%	0.19%	2.0%
- Биеийн тамирын уралдаан,тэмцээ						
- <b>Байрны түрээсийн хөлс</b>	<b>2,563.9</b>	<b>3,000.0</b>	<b>4,176.4</b>	139.2%	<b>0.11%</b>	1.1%
-бусад зардал	51,627.5	43,666.1	<b>61,869.0</b>	141.7%	1.61%	16.6%
5.Татаас ба урсгал шилжүүлэг	9,867.5	14,369.2	<b>11,778.5</b>	82.0%	0.31%	1.5%
- Оюутаны тэтгэлэг	90.0					
-Нэг удаагийн тэтгэмж,урамшуулал	<b>9,777.5</b>	<b>14,369.2</b>	<b>11,778.5</b>	82.0%	0.31%	<b>100.0%</b>
<b>6.Хөрөнгийн зардал</b>						
үүнээс: төсвийн хөрөнгө						
<b>02 . Батлан хамгаалах</b>	<b>43,165.1</b>	<b>56,274.4</b>	<b>51,499.5</b>	91.5%	1.34%	100.0%
1.Цалин хөлс	23,258.2	32,753.6	<b>31,471.5</b>	96.1%	0.82%	61.1%
2.Нийгмийн даатгалын шимтгэл	1,361.0	1,572.2	<b>1,613.3</b>	102.6%	0.04%	3.1%
3.Эрүүл мэндийн даатгалын хураамж						
4.Бараа үйлчилгээний бусад зардал	18,358.3	21,408.6	<b>18,209.7</b>	85.1%	0.47%	35.4%
- бичиг хэрэг	246.4	316.0	<b>272.2</b>	86.1%	0.01%	1.5%
-гэрэл цахилгаан	396.8	500.0	<b>387.4</b>	77.5%	0.01%	2.1%
-түлш халаалт	9,879.1	12,465.1	<b>12,464.8</b>	100.0%	0.33%	68.5%
-тээвэр шатахуун	4,176.4	4,160.0	<b>3,010.9</b>	72.4%	0.08%	16.5%
-шуудан холбоо	529.4	605.2	<b>518.3</b>	85.6%	0.01%	2.8%
-цэвэр бохир ус	<b>100.0</b>	130.1	<b>101.0</b>	77.6%	0.00%	0.6%
- дотоод албан томилолт	<b>442.5</b>	574.2	<b>234.0</b>	40.8%	0.01%	1.3%
- Гадаад томилолт (арга хэмжээ )						
- Ном, хэвлэл авах						
-хичээл практикийн зардал		425.0	57.0		1E-05	0.00313
-эд хогшил худалдан авах						
-нормын хувцасны зардал	114.0	175.0	87.0	49.7%	0.00%	0.5%
- Хоол	169.7	1,060.0	<b>482.2</b>	45.5%	0.01%	2.6%
- Эм		5.5				
-урсгал зардал	2,131.0	500.0	<b>374.5</b>	74.9%	0.01%	2.1%
- Биеийн тамирын уралдаан,тэмцээн						
- <b>Байрны түрээсийн хөлс</b>						
-бусад зардал	173	492.5	<b>220.4</b>	44.8%	0.0%	1.2%
5.Татаас ба урсгал шилжүүлэг	187.6	540	<b>205</b>	38.0%	0.0%	0.4%
- Оюутаны тэтгэлэг						
-Нэг удаагийн тэтгэмж,урамшуулал	187.6	540	<b>205</b>	38.0%	0.0%	0.4%
<b>6.Хөрөнгийн зардал</b>						
үүнээс: төсвийн хөрөнгө						



**Нийт зарлагаас.** from total EXPENDITURE

EXPENDITURE SECTOR	2005 оны	2006 оны эхний 4 сарын			Нийт зар лагад эзлэх %	Зарлагад эзлэх % 2006 он
	мөн үеийн гүйцэтгэл	Төлөв- лөгөө	Гүйцэт- гэл	ТБ %		
<b>03 .Нийгмийн хэв журам,аюулгүй байда</b>	<b>134,204.7</b>	<b>186,015.6</b>	<b>164,847.8</b>	88.6%	<b>4.30%</b>	100.0%
1.Цалин хөлс	68,824.3	92,243.0	<b>79,864.8</b>	86.6%	<b>2.08%</b>	48.4%
2.Нийгмийн даатгалын шимтгэл	3,182.7	4,398.4	<b>2,757.0</b>	62.7%	<b>0.07%</b>	1.7%
3.Эрүүл мэндийн даатгалын хураамж						
4.Бараа үйлчилгээний бусад зардал	<b>50,197.7</b>	<b>62,849.6</b>	<b>59,074.5</b>	94.0%	<b>1.54%</b>	35.8%
- бичиг хэрэг	1,167.2	1,301.5	<b>1,200.3</b>	92.2%	<b>0.03%</b>	2.0%
-гэрэл цахилгаан	493.0	890.2	<b>886.7</b>	99.6%	<b>0.02%</b>	1.5%
-түлш халаалт	19,255.1	28,467.6	<b>28,467.6</b>	100.0%	<b>0.74%</b>	48.2%
-тээвэр шатахуун	20,052.4	22,000.0	<b>19,671.0</b>	89.4%	<b>0.51%</b>	33.3%
-шуудан холбоо	3,149.9	3,350.4	<b>3,165.6</b>	94.5%	<b>0.08%</b>	5.4%
-цэвэр бохир ус	845.8	1,161.0	<b>1,049.3</b>	90.4%	<b>0.03%</b>	1.8%
- дотоод албан томилолт	1,829.3	1,900.0	<b>1,240.9</b>	65.3%	<b>0.03%</b>	2.1%
- Гадаад томилолт (арга хэмжээ )						
- Ном, хэвлэл авах						
-хичээл практикийн зардал		466.4	<b>227.0</b>	48.7%	<b>0.01%</b>	0.4%
-эд хогшил худалдан авах						
-нормын хувцасны зардал						
- Хоол	<b>890.4</b>	<b>550.0</b>	<b>750.0</b>	136.4%	<b>0.02%</b>	1.3%
- Эм		<b>12.5</b>	<b>12.5</b>		<b>0.00%</b>	0.0%
-урсгал зардал	<b>1,499.4</b>	<b>1,500.0</b>	<b>1,434.8</b>	95.7%	<b>0.04%</b>	2.4%
- Биеийн тамирын уралдаан,тэмцээн						
- Байрны түрээсийн хөлс						
-бусад зардал	1,015.2	1,250.0	<b>968.8</b>	77.5%	<b>0.03%</b>	1.6%
5.Татаас ба урсгал шилжүүлэг	<b>12,000.0</b>	<b>26,524.6</b>	<b>23,151.5</b>	87.3%	<b>0.60%</b>	14.0%
- Оюутаны тэтгэлэг						
-Нэг удаагийн тэтгэмж,урамшуулал	12,000.0	26,524.6	<b>23,151.5</b>	87.3%	<b>0.60%</b>	14.0%
6.Хөрөнгийн зардал						
үүнээс: төсвийн хөрөнгө						
<b>04 . Боловсрол</b>	<b>1,371,882.3</b>	<b>1,752,584.7</b>	<b>1,574,113.4</b>	89.8%	<b>41.06%</b>	100.0%
1.Цалин хөлс	460,775.3	609,706.3	<b>594,047.9</b>	97.4%	<b>15.49%</b>	37.7%
2.Нийгмийн даатгалын шимтгэл	121,467.9	131,895.0	<b>151,759.2</b>	115.1%	<b>3.96%</b>	9.6%
3.Эрүүл мэндийн даатгалын хураамж	2,531.0	29,309.9	<b>2,791.6</b>	9.5%	<b>0.07%</b>	0.2%
4.Бараа үйлчилгээний бусад зардал	<b>778,294.8</b>	<b>969,899.5</b>	<b>818,500.7</b>	84.4%	<b>21.35%</b>	52.0%
- бичиг хэрэг	3,857.9	4,650.8	<b>4,098.8</b>	88.1%	<b>0.11%</b>	0.5%
-гэрэл цахилгаан	38,342.8	31,097.2	<b>39,928.0</b>	128.4%	<b>1.04%</b>	4.9%
-түлш халаалт	524,573.9	617,722.3	<b>540,813.6</b>	87.5%	<b>14.11%</b>	66.1%
-тээвэр шатахуун	6,296.9	843.8	<b>5,463.9</b>	647.5%	<b>0.14%</b>	0.7%
-шуудан холбоо	3,815.7	2,799.6	<b>3,804.6</b>	135.9%	<b>0.10%</b>	0.5%
-цэвэр бохир ус	8,949.2	10,429.9	<b>8,324.2</b>	79.8%	<b>0.22%</b>	1.0%
- дотоод албан томилолт	13,980.7	7,825.6	<b>16,814.7</b>	214.9%	<b>0.44%</b>	2.1%
- Гадаад томилолт (арга хэмжээ )						
- Ном, хэвлэл авах						
-хичээл практикийн зардал	23,316.1	38,445.6	<b>23,609.8</b>	61.4%	<b>0.62%</b>	2.9%
-эд хогшил худалдан авах	11,081.3	4,482.8	<b>10,917.1</b>	243.5%	<b>0.28%</b>	1.3%
-нормын хувцасны зардал	4,617.5	8,593.2	<b>5,803.4</b>	67.5%	<b>0.15%</b>	0.7%
- Хоол	116,497.3	186,771.2	<b>137,482.1</b>	73.6%	<b>3.59%</b>	16.8%
- Эм		105.0	<b>159.9</b>	152.3%	<b>0.00%</b>	0.0%
-урсгал зардал	5,612.0	42,683.8	<b>7,475.7</b>	17.5%	<b>0.19%</b>	0.9%
- Биеийн тамирын уралдаан,тэмцээн						
- Байрны түрээсийн хөлс						
-бусад зардал	17353.5	13448.7	<b>13804.9</b>	102.6%	0.4%	1.7%
5.Татаас ба урсгал шилжүүлэг	8813.3	11774	<b>7014</b>	59.6%	0.2%	0.4%
- Оюутаны тэтгэлэг						
-Нэг удаагийн тэтгэмж,урамшуулал	8813.3	11774	<b>7014</b>	59.6%	0.2%	0.4%
6.Хөрөнгийн зардал						
үүнээс: төсвийн хөрөнгө						

**Нийт зарлагаас.** from total EXPENDITURE

EXPENDITURE SECTOR	2005 оны мөн үеийн гүйцэтгэл	2006 оны эхний 4 сарын			Нийт зар- лагад эзлэх %	Зарлагад эзлэх % 2006 он
		Төлөв- лөгөө	Гүйцэт- гэл	ТБ %		
<b>05 . Эрүүл мэнд</b>	<b>783,139.2</b>	<b>1,026,598.4</b>	<b>916,557.8</b>	89.3%	23.91%	100.0%
1.Цалин хөлс	261,063.0	373,817.6	<b>350,909.4</b>	93.9%	9.15%	38.3%
2.Нийгмийн даатгалын шимтгэл	67,044.9	80,745.2	<b>78,485.1</b>	97.2%	2.05%	8.6%
3.Эрүүл мэндийн даатгалын хураам:	1,331.1	17,943.5	<b>1,272.6</b>	7.1%	0.03%	0.1%
4.Бараа үйлчилгээний бусад зардал	<b>431,941.9</b>	<b>531,946.8</b>	<b>478,013.5</b>	89.9%	12.47%	52.2%
- бичиг хэрэг	4,365.4	16,218.7	<b>8,480.3</b>	52.3%	0.22%	1.8%
-гэрэл цахилгаан	22,171.8	30,109.2	<b>23,375.0</b>	77.6%	0.61%	4.9%
-түлш халаалт	175,935.1	182,051.2	<b>163,223.7</b>	89.7%	4.26%	34.1%
-тээвэр шатахуун	44,563.6	58,641.9	<b>55,138.6</b>	94.0%	1.44%	11.5%
-шуудан холбоо	4,686.2	7,193.6	<b>5,048.7</b>	70.2%	0.13%	1.1%
-цэвэр бохир ус	7,891.3	14,116.0	<b>11,275.0</b>	79.9%	0.29%	2.4%
- дотоод албан томилолт	3,139.7	9,451.0	<b>6,791.6</b>	71.9%	0.18%	1.4%
- Гадаад томилолт (арга хэмжээ )						
- Ном, хэвлэл авах						
-хичээл практикийн зардал		229.4	<b>72.3</b>	31.5%	0.00%	0.0%
-эд хогшил худалдан авах	13,505.2	33,923.2	<b>26,333.6</b>	77.6%	0.69%	5.5%
-нормын хувцасны зардал	5,725.2	13,298.3	<b>7,829.6</b>	58.9%	0.20%	1.6%
- Хоол	33,027.9	40,396.8	<b>37,811.1</b>	93.6%	0.99%	7.9%
- Эм	86,064.1	92,477.2	<b>95,869.8</b>	103.7%	2.50%	20.1%
-урсгал зардал	5,502.7	6,671.3	<b>4,014.9</b>	60.2%	0.10%	0.8%
- Биеийн тамирын уралдаан,тэмцээн						
- Байрны түрээсийн хөлс	177.6	<b>212.4</b>	<b>144.0</b>	67.8%	0.00%	0.0%
-бусад зардал	25,186.1	26,956.6	<b>32,605.3</b>	121.0%	0.85%	6.8%
5.Татаас ба урсгал шилжүүлэг	21,758.3	22,145.3	<b>7,877.2</b>	35.6%	0.21%	0.9%
- Оюутаны тэтгэлэг						
-Нэг удаагийн тэтгэмж,урамшуул	<b>21,758.3</b>	<b>22,145.3</b>	<b>7,877.2</b>	35.6%	0.21%	0.9%
6.Хөрөнгийн зардал						
үүнээс: төсвийн хөрөнгө						
<b>06 .Нийгмийн даатгал,нийгмийн халам</b>	<b>13,368.9</b>	<b>17,846.9</b>	<b>16,398.7</b>	91.9%	0.428%	100.0%
1.Цалин хөлс	<b>5,692.1</b>	<b>5,251.2</b>	<b>5,373.2</b>	102.3%	0.14%	32.8%
2.Нийгмийн даатгалын шимтгэл	1,213.0	1,213.5	<b>1,030.1</b>	84.9%	0.03%	6.3%
3.Эрүүл мэндийн даатгалын хураамж		269.8				
4.Бараа үйлчилгээний бусад зардал	5,089.5	11,045.6	<b>9,911.9</b>	89.7%	0.26%	60.4%
- бичиг хэрэг	64.9	150.0	<b>136.2</b>	90.8%	0.00%	1.4%
-гэрэл цахилгаан	92.9	480.4	<b>369.2</b>	76.9%	0.01%	3.7%
-түлш халаалт	1,860.0	2,368.8	<b>1,125.0</b>	47.5%	0.03%	11.3%
-тээвэр шатахуун	878.6	1,016.0	<b>1,000.0</b>	98.4%	0.03%	10.1%
-шуудан холбоо	533.0	500.0	<b>625.0</b>	125.0%	0.02%	6.3%
-цэвэр бохир ус	197.8	463.6	<b>340.0</b>	73.3%	0.01%	3.4%
- дотоод албан томилолт	126.9	186.8	<b>233.5</b>	125.0%	0.01%	2.4%
- Гадаад томилолт (арга хэмжээ )						
- Ном, хэвлэл авах						
-хичээл практикийн зардал	8.5		<b>62.5</b>		0.00%	0.6%
-эд хогшил худалдан авах	<b>134.3</b>	166.8	<b>208.5</b>	125.0%	0.01%	2.1%
-нормын хувцасны зардал		<b>166.8</b>	<b>208.5</b>	125.0%	0.01%	2.1%
- Хоол	471.5	1,283.2	<b>1,007.6</b>	78.5%	0.03%	10.2%
- Эм						
-урсгал зардал						
- Биеийн тамирын уралдаан,тэмцээн						
- Байрны түрээсийн хөлс	180	600	750	1.25	0.0002	0.07567
-бусад зардал	541.1	3663.2	<b>3845.9</b>	1.04987	0.001	0.38801
5.Татаас ба урсгал шилжүүлэг	1374.3	66.8	<b>83.5</b>	1.25	2.2E-05	0.00509
- Оюутаны тэтгэлэг						
-Нэг удаагийн тэтгэмж,урамшуула	1374.3	66.8	<b>83.5</b>	1.25	2.2E-05	0.00509
6.Хөрөнгийн зардал						
үүнээс: төсвийн хөрөнгө						
07. Орон сууц,нийтийн аж ахуй	10831.5	14853.8	<b>14120.2</b>	0.95061	0.00368	1
1.Гудамжны гэрэлтүүлэг,цэвэрлэгээ	10831.5	14853.8	<b>14120.2</b>	0.95061	0.00368	1

**Нийт зарлагаг** from total EXPENDITURE

EXPENDITURE SECTOR	2005 оны мөг үеийн гүйцэтгэл	2005 оны эхний 4 сарын			Нийт зар лагад эзлэх %	Зарлагад эзлэх % 2006 он
		Төлөв- лөгөө	Гүйцэт- гэл	ТБ %		
<b>08 . Амралт,спорт,соёл урлаг</b>	<b>121,381.3</b>	<b>171,638.5</b>	<b>150,242.2</b>	87.5%	3.92%	100.0%
1.Цалин хөлс	34,387.4	43,952.3	<b>45,436.1</b>	103.4%	1.19%	30.2%
2.Нийгмийн даатгалын шимтгэл	8,544.0	9,493.6	<b>10,707.6</b>	112.8%	0.28%	7.1%
3.Эрүүл мэндийн даатгалын хураам	215.2	2,109.6	<b>241.3</b>	11.4%	0.01%	0.2%
4.Бараа үйлчилгээний бусад зардал	<b>77,745.4</b>	<b>111,032.6</b>	<b>90,480.3</b>	81.5%	2.36%	60.2%
- бичиг хэрэг	297.3	370.0	<b>468.7</b>	126.7%	0.01%	0.5%
-гэрэл цахилгаан	4,588.0	6,498.4	<b>5,688.2</b>	87.5%	0.15%	6.3%
-түлш халаалт	57,527.1	72,193.1	<b>67,850.9</b>	94.0%	1.77%	75.0%
-тээвэр шатахуун	653.2	511.4	<b>859.4</b>	168.0%	0.02%	0.9%
-шуудан холбоо	436.4	800.0	<b>720.3</b>	90.0%	0.02%	0.8%
-цэвэр бохир ус	295.6	1,116.1	<b>826.3</b>	74.0%	0.02%	0.9%
- дотоод албан томилолт	652.5	1,247.2	<b>833.4</b>	66.8%	0.02%	0.9%
- Гадаад томилолт (арга хэмжээ )						
- Ном, хэвлэл авах						
-хичээл практикийн зардал	951.0					
-эд хогшил худалдан авах	5,202.0	1,400.0	1,804.9	128.9%	0.05%	2.0%
-нормын хувцасны зардал	215.3	285.0	187.6	65.8%	0.00%	0.2%
- Хоол						
- Эм						
-урсгал зардал	1,004.4	<b>11,455.4</b>	<b>1,006.1</b>	8.8%		1.1%
- Биеийн тамирын уралдаан,тэмцээн						
- Байрны түрээсийн хөлс						
-бусад зардал	5,922.6	15,156.0	<b>10,234.5</b>	67.5%	0.27%	11.3%
<b>5.Татаас ба урсгал шилжүүлэг</b>	<b>489.3</b>	<b>5,050.4</b>	<b>3,376.9</b>	66.9%	0.09%	2.2%
- Оюутаны тэтгэлэг						
-Нэг удаагийн тэтгэмж,урамшууле	489.3	5,050.4	<b>3,376.9</b>	66.9%	0.09%	2.2%
6.Хөрөнгийн зардал						
үүнээс: төсвийн хөрөнгө						
<b>10.. Хөдөө аж ахуй, ой агнуур</b>	<b>21,572.5</b>	<b>30,058.4</b>	<b>25,977.5</b>	86.4%	0.68%	100.0%
1.Цалин хөлс	6,432.4	10,999.9	<b>9,502.4</b>	86.4%	0.25%	36.6%
2.Нийгмийн даатгалын шимтгэл	1,810.5	2,376.1	<b>2,574.3</b>	108.3%	0.07%	9.9%
3.Эрүүл мэндийн даатгалын хураамж		528.0				
4.Бараа үйлчилгээний бусад зардал	12,858.6	15,594.4	<b>13,442.0</b>	86.2%	0.35%	51.7%
- бичиг хэрэг	292.6	333.2	<b>288.6</b>	86.6%	0.01%	2.1%
-гэрэл цахилгаан	215.8	375.4	<b>184.2</b>	49.1%	0.00%	1.4%
-түлш халаалт	6,129.5	6,888.2	<b>6,887.1</b>	100.0%	0.18%	51.2%
-тээвэр шатахуун	1,993.7	1,900.0	<b>1,900.0</b>	100.0%	0.05%	14.1%
-шуудан холбоо	350.0	366.8	<b>366.2</b>	99.8%	0.01%	2.7%
-цэвэр бохир ус	407.2	443.6	<b>406.4</b>	91.6%	0.01%	3.0%
- дотоод албан томилолт	1,133.2	850.0	<b>566.1</b>	66.6%	0.01%	4.2%
- Гадаад томилолт (арга хэмжээ )						
- Ном, хэвлэл авах						
-хичээл практикийн зардал						
-эд хогшил худалдан авах		200.0				
-нормын хувцасны зардал		43.20				
- Хоол						
- Эм		242.80				
-урсгал зардал	93.50	660.00	503.30	76.3%	0.0%	1.9%
- Биеийн тамирын уралдаан,тэмцээн						
- Байрны түрээсийн хөлс						
-бусад зардал	2,243.10	3,291.20	2,340.10	71.1%	0.1%	9.0%
<b>5.Татаас ба урсгал шилжүүлэг</b>	<b>471.00</b>	<b>560.00</b>	<b>458.80</b>	81.9%	0.0%	1.8%
- Оюутаны тэтгэлэг						
-Нэг удаагийн тэтгэмж,урамшу	471.00	560.00	458.80	81.9%	0.0%	1.8%
6.Хөрөнгийн зардал						
үүнээс: төсвийн хөрөнгө						

**Нийт зарлагаас.** from total EXPENDITURE

EXPENDITURE SECTOR	2005 оны мөн үеийн гүйцэтгэл	2006 оны эхний 4 сарын			Нийт зарлагад эзлэх %	Зарлагад эзлэх % 2006 он
		Төлөвлөгөө	Гүйцэтгэл	ТБ %		
<b>11. Эдийн засгийн бусад</b>	<b>57,085.1</b>	82,715.0	<b>69,942.8</b>	84.6%	1.82%	100.0%
1.Цалин хөлс	33,172.8	47,231.1	<b>42,170.6</b>	89.3%	1.10%	60.3%
2.Нийгмийн даатгалын шимтгэл	7,661.8	10,202.6	<b>10,961.8</b>	107.4%	0.29%	15.7%
3.Эрүүл мэндийн даатгалын хураам	967.5	2267				
4.Бараа үйлчилгээний бусад зардал	15145	22757.9	<b>16728</b>	73.5%	0.44%	23.92%
- бичиг хэрэг	258.7	397.2	<b>294.2</b>	74.1%	0.01%	1.76%
-гэрэл цахилгаан	621.5	912.8	<b>650.9</b>	71.3%	0.02%	3.89%
-түлш халаалт	2697.6	6799	<b>2940.4</b>	43.2%	0.08%	17.58%
-тээвэр шатахуун	974.4	1865.2	<b>1475</b>	79.1%	0.04%	8.82%
-шуудан холбоо	3241	3872	<b>2820.2</b>	72.8%	0.07%	16.86%
-цэвэр бохир ус	68.1	305.4	<b>199.6</b>	65.4%	0.01%	1.19%
- дотоод албан томилолт	945.8	1280	<b>1410.9</b>	110.2%	0.04%	8.43%
- Гадаад томилолт (арга хэмжээ )						
- Ном, хэвлэл авах						
-хичээл практикийн зардал	636.5	1966.4	<b>2033.4</b>	103.4%	0.05%	12.16%
-эд хогшил худалдан авах		725	<b>342.8</b>	47.3%	0.01%	2.05%
-нормын хувцасны зардал	45.7	150	<b>33.2</b>	22.1%	0.00%	0.20%
- Хоол						
- Эм						
-урсгал зардал	753.7	616.8	<b>687.6</b>	111.5%	0.02%	4.11%
- Биеийн тамирын уралдаан,тэмцээн						
- Байрны түрээсийн хөлс		433.2	<b>72.2</b>	16.7%	0.00%	0.43%
-бусад зардал	4902	3434.9	<b>3767.6</b>	109.7%	0.10%	22.52%
5.Татаас ба урсгал шилжүүлэг	138	256.4	<b>82.4</b>	32.1%	0.00%	0.12%
- Оюутаны тэтгэлэг						
-Нэг удаагийн тэтгэмж,урамшуулга	138	256.4	<b>82.4</b>	32.1%	0.00%	0.12%
<b>6.Хөрөнгийн зардал</b>						
үүнээс: төсвийн хөрөнгө						
12. Ангилагдаагүй зардал	65420.1	58526.3	<b>90364.6</b>	154.4%	2.36%	100.0%
1. Нөөц хөрөнгө	65420.1	58526.3	<b>90364.6</b>	1.544	0.02357	100.0%
13. Хөрөнгийн зардал						

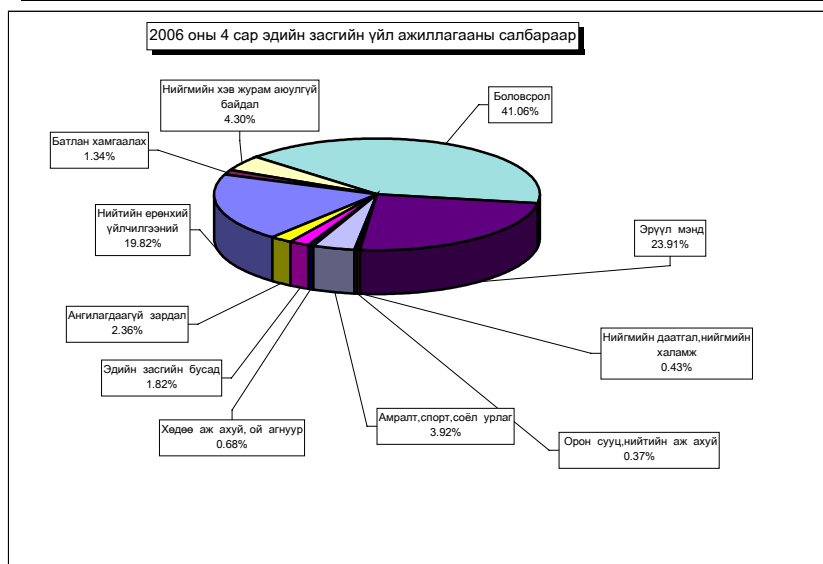

Орон нутгийн төсвийн орлого 180,5 сая ₮ болж ,төлөвлөгөө 170,4 хувиар биелэгдэж, төсвийн зарлага 2584,2 сая ₮-т хүрч орлогоос давсан зарлага 2403,7 сая ₮ болов. Орон нутгийн төсвийн орлогын төлөвлөгөөг дүнгээр нь эхний 4 сарын дүнгээр бүх сумд биелүүллээ.

**Орон нутгийн төсвийн орлого, зарлагыг сумдаар**  
LOCAL BUDGET, EXPENDITURE SOMS, as of first 4 months, thous tog /МЯН,₮/

Soms	О Р Л О Г О . REVENUE				З А Р Л А Г А . EXPENDITURE			НИЙТ ДҮНД ЭЗЛЭХ ХУВЬ			Орлогыг
	Жилийн эхнээс				Жилийн эхнээс			Орлого	Зарлага	Зарлагад	
	Төлөвлөгөө	Гүйцэтгэл	Үүнээс 2005 оны дутуу	ТБ хувь	Төлөвлөгөө	Гүйцэтгэл	ТБ хувь				
АБ	5806.5	6295.5	162.1	108.4%	86017.5	81300.9	94.5%	1.88%	2.12%	7.74%	
АР	1759.0	2697.0	234.9	153.3%	75705.4	68875.5	91.0%	0.80%	1.80%	3.92%	
АТ	1832.0	2022.5	47.0	110.4%	61511.6	57644.7	93.7%	0.60%	1.50%	3.51%	
БС	7182.2	16002.0	685.9	222.8%	126088.2	114321.5	90.7%	4.77%	2.98%	14.00%	
БА	2669.0	2937.2	482.6	110.0%	73095.3	63490.3	86.9%	0.88%	1.66%	4.63%	
БД	1676.0	3370.4	620.8	201.1%	64360.4	56664.7	88.0%	1.01%	1.48%	5.95%	
БЖ	1616.0	4302.1	591.6	266.2%	64196.8	58981.8	91.9%	1.28%	1.54%	7.29%	
БӨ	2506.3	3774.0	796.2	150.6%	65420.2	57519.9	87.9%	1.13%	1.50%	6.56%	
БХ	3867.0	4310.6	232.2	111.5%	70631.3	65128.3	92.2%	1.29%	1.70%	6.62%	
БЦ	3428.0	4011.1	1454.0	117.0%	63910.2	66608.1	104.2%	1.20%	1.74%	6.02%	
БТ	1729.0	1976.1	14.1	114.3%	76366.9	71141.3	93.2%	0.59%	1.86%	2.78%	
БЧ	4001.0	6376.3	1482.1	159.4%	108641.4	102549.0	94.4%	1.90%	2.67%	6.22%	
БН	5831.6	6639.6	600.2	113.9%	106650.7	104902.8	98.4%	1.98%	2.74%	6.33%	
БҮ	1129.0	4387.3	941.7	388.6%	71801.2	67452.0	93.9%	1.31%	1.76%	6.50%	
ДХ	1830.0	2349.3	8.0	128.4%	59522.2	58534.1	98.3%	0.70%	1.53%	4.01%	
ЖА	6655.7	6766.0	288.1	101.7%	139946.0	106508.5	76.1%	2.02%	2.78%	6.35%	
ЗА	2942.0	16945.2	14631.7	644.0%	182284.3	181765.6	99.7%	5.65%	4.74%	10.42%	
ЛҮ	3225.1	3881.4	443.3	120.3%	91765.0	83131.2	90.6%	1.16%	2.17%	4.67%	
ММ	5285.0	8736.0	118.1	165.3%	76457.5	75835.0	99.2%	2.61%	1.98%	11.52%	
ӨШ	3674.3	6961.8	4961.0	189.5%	67315.7	65267.8	97.0%	2.08%	1.70%	10.67%	
СҮ	1373.3	1430.0	56.7	104.1%	65992.4	62135.0	94.2%	0.43%	1.62%	2.30%	
СЭ	6482.5	11204.6	1160.3	172.8%	53725.2	52037.4	96.9%	3.34%	1.36%	21.53%	
УГ	1373.0	2438.8	211.4	177.6%	107928.8	104610.2	96.9%	0.73%	2.73%	2.33%	
ЦЭ	3035.0	3207.1	168.2	105.7%	101385.8	94724.7	93.4%	0.96%	2.47%	3.39%	
ЭР	8959.8	16077.7	95.9	179.4%	52026.7	57042.0	109.6%	4.80%	1.49%	28.19%	
ЭС	3159.0	8329.5	128.8	263.7%	118187.0	110308.6	93.3%	2.48%	2.88%	7.55%	
ЭМ	12877.3	21058.9	5575.4	163.5%	566484.2	495756.4	87.5%	6.28%	12.93%	4.25%	
ТӨ	138957.3	154767.1	7913.0	111.4%	1390630.3	1249856.9	89.9%	46.16%	32.60%	12.38%	
ОНД	105904.6	180488.0	36192.3	170.4%	2797417.9	2584237.3	92.4%	53.84%	67.40%	6.98%	
<b>ДҮН</b>	<b>244861.9</b>	<b>335255.1</b>	<b>44105.3</b>	<b>136.9%</b>	<b>4188048.2</b>	<b>3834094.2</b>	<b>91.5%</b>	<b>100.0%</b>	<b>100.0%</b>	<b>8.74%</b>	

Орон нутгийн орлогоос Аймагт төвлөрөх нэр төрийг сумдаар үзүүлLOCALBUDGET SOMS, as of first 4 months, thous tog.

Сумд Soms	Газрын төлбөр		АБӨЯХ-ийн татвар		Үл хөдлөх хөрөнгийн		Нөөцийн		Хүү,торгуул, терийн өмч, хөрөнгө худалдсны, өмч хувьчлалын орлогод.		Дүн				
	тө	гүй	тө	гүй	тө	гүй	тө	гүй	тө	гүй	тө	гүй	хувь		
	АБ	1,200.0	432.0	400.0	1,383.1							1,600.0		1,815.1	113.4
АР	837.0	802.5	792.6	918.7	75.4	152.2					1,705.0		1,873.4	109.9	
АТ	342.8	70.7	150.9	1,808.6	65.5	50.6					559.2		1,929.9	345.1	
БС	2,046.4	938.7		65.9	200.0	179.7					2,246.4		1,184.3	52.7	
БА	1,378.0	452.0	300.0	531.1	60.0	66.6	1,770.0	2,846.6			3,508.0		3,896.3	111.1	
БД	678.9	178.4	610.0	1,139.0	67.7	59.4					1,356.6		1,376.8	101.5	
БЖ	1,006.0			80.0	25.2	25.2					1,031.2		105.2	10.2	
БӨ	80.0	311.6		2,632.2	33.6	25.3					113.6		2,969.1	2613.6	
БХ	382.5	247.0	450.0	1,496.3	5.0	1.9					837.5		1,745.2	208.4	
БЦ	942.5		354.0	239.8			5,000.0				6,296.5		239.8	3.8	
БТ	1,217.8	1,303.7	750.0	3,323.3	269.2	277.7					2,237.0		4,904.7	219.3	
БЧ	1,496.2	243.4	100.0		200.0	346.4			1,377.4		1,796.2		1,967.2	109.5	
БН	2,767.6	1,666.4		19.5	1,489.2	1,768.2					4,256.8		3,454.1	81.1	
БҮ	148.8	127.4		2,203.4	84.8	111.7					233.6		2,442.5	1045.6	
ДХ	33.4	52.0	267.3	848.9							300.7		900.9	299.6	
ЖА	6,000.0	7,502.7	400.0	7,501.6	170.0	224.0					6,570.0		15,228.3	231.8	
ЗА	33,623.5	18,663.2		7,512.7	8.9	28.7					33,632.4		26,204.6	77.9	
ЛҮ	400.0	213.7	1,000.0	1,961.1	200.0	334.5					1,600.0		2,509.3	156.8	
ММ	2,458.8	1,819.5	1,000.0	2,560.1	20.0	69.9					3,478.8		4,449.5	127.9	
ӨШ	181.4	39.7	540.0	216.9	25.0						746.4		256.6	34.4	
СҮ	1,631.2	62.7	739.1	1,247.8	70.0						2,440.3		1,310.5	53.7	
СЭ	7,200.0	3,306.8		280.7	92.4	26.6					7,292.4		3,614.1	49.6	
УГ	570.0	201.5	200.0	3,526.9							770.0		3,728.4		
ЦЭ	3,400.0	801.3	1,800.0	2,110.6	525.0	317.9					5,725.0		3,229.8	56.4	
ЭР	2,248.4	1,860.0	3,000.0	1,808.7	70.8	98.8					5,319.2		3,767.5	70.8	
ЭС	45.0	227.8	2,500.0	4,149.1	75.0	32.3					2,620.0		4,409.2	168.3	
ЭМ	1,333.3	903.0	1,640.2	3,390.9	4,213.0	3,372.5					7,166.5		7,666.4	106.7	
<b>төо</b>		7,311.1								33,498.0	40,277.3		33,498.0	47,588.4	142.1
<b>ДҮН</b>	<b>73,649.5</b>	<b>49,738.8</b>	<b>16,994.1</b>	<b>52,956.9</b>	<b>8,045.7</b>	<b>7,570.1</b>	<b>6,770.0</b>	<b>4,224.0</b>	<b>33,498.0</b>	<b>40,277.3</b>	<b>138,957.3</b>		<b>154,767.1</b>	<b>111.4</b>	

**Орон нутгийн орлогоос Улсад төвлөрүүлэх нэр төрлийг сумдаар ү** LOCALBUDGET SOMS, as of flrst 4 months,thous t

Сумд Soms	Цалингийн		ААНОАТ		НӨТ		Онцгой		Орлогоуд- вас: Урд оны дутуу	Дүн			
	ашиг		тө	гүй	тө	гүй	тө	гүй		гүй	тө	гүй	хувь
	тө	гүй											
АБ	1,958.0	3,561.7	50.0						5.0	2,008.0	3,561.7	177.4	
АР	900.0	1,793.6	20.0	9.2					58.4	920.0	1,802.8	196.0	
АТ	594.0	1,455.3	42.0						59.9	636.0	1,455.3	228.8	
БС	4,444.0	12,241.5	600.0	241.7	2,569.0	2,464.6			1,993.7	7,613.0	14,947.8	196.3	
БА	1,716.0	3,960.6	100.0		734.0				855.4	2,550.0	3,960.6	155.3	
БД	638.0	1,455.5	108.0							746.0	1,455.5	195.1	
БЖ	748.0	1,433.4	80.0	20.0					42.6	828.0	1,453.4	175.5	
БӨ	726.0	1,624.1	80.0	8.7	50.0				112.4	856.0	1,632.8	190.7	
БХ	594.0	1,399.2	30.0	22.6					22.6	624.0	1,421.8	227.9	
БЦ	638.0	1,317.6	40.0	28.6	25.0				89.7	703.0	1,346.2	191.5	
БТ	682.0	1,447.2	240.0	40.6					81.0	922.0	1,487.8	161.4	
БЧ	1,848.0	4,120.0	160.0	212.7	50.0	388.5			1,513.4	2,058.0	4,721.2	229.4	
БН	1,826.0	4,375.4	171.0	146.0		204.7			1,661.3	1,997.0	4,726.1	236.7	
БҮ	836.0	1,487.1	20.0						19.7	856.0	1,487.1	173.7	
ДХ	572.0	1,098.6	6.0							578.0	1,098.6	190.1	
ЖА	2,178.0	4,807.7	560.0	3,357.0					4,834.6	2,738.0	8,164.7	298.2	
ЗА	26,400.0	57,720.2	120.0	20.9	25.0				9,184.0	26,545.0	57,741.1	217.5	
ЛҮ	1,848.0	3,829.9	160.0	86.8					86.8	2,008.0	3,916.7	195.1	
ММ	1,408.0	3,199.8	60.0		50.0	1,083.0			400.2	1,518.0	4,282.8	282.1	
ӨШ	836.0	1,345.4	14.0							850.0	1,345.4	158.3	
СҮ	814.0	1,420.8	300.0							1,114.0	1,420.8	127.5	
СЭ	1,012.0	1,416.9	160.0			100.0			158.4	1,172.0	1,516.9	129.4	
УГ	1,056.0	2,108.8	160.0	283.4					343.6	1,216.0	2,392.2	196.7	
ЦЭ	1,122.0	2,946.8	800.0	669.5					1,098.8	1,922.0	3,616.3	188.2	
ЭР	2,112.0	4,539.1	900.0	1,010.5					1,304.8	3,012.0	5,549.6	184.2	
ЭС	1,298.0	3,275.4	40.0	71.6					228.6	1,338.0	3,347.0	250.1	
ЗМ	42,903.0	65,564.7	4,888.3	8,933.9	38,797.0	33,519.0	33,300.0	30,061.8	49,053.4	119,888.3	138,079.4	115.2	
<b>ДҮН</b>	<b>101,707.0</b>	<b>194,946.3</b>	<b>9,909.3</b>	<b>15,163.7</b>	<b>42,300.0</b>	<b>37,759.8</b>	<b>33,300.0</b>	<b>30,061.8</b>	<b>73,208.3</b>	<b>187,216.3</b>	<b>277,931.6</b>	<b>148.5</b>	

**Төсвийн зарлагыг сумдаар**

EXPENDITURE SOMS, as of flrst 4 months, thous tog

Сумд Soms	Зарлага , Expenditure		НИЙТ ЗАРЛАГААС				Сумдад өгсөн дотац
	Жилийн эхнээс		Цалин	Зарла- гад эз %	НДШ, ЭМД	бараа үйлч бусад	
	Төлөвлөгөө	Гүйцэтгэл					
АБ	86,017.5	81,300.9	32,147.2	39.54%	8,487.1	40,666.6	72,755.7
АР	75,705.4	68,875.5	27,113.5	39.37%	7,148.4	34,613.6	70,216.4
АТ	61,511.6	57,644.7	23,739.9	41.18%	5,680.1	28,224.7	55,647.7
БС	126,088.2	114,321.5	51,188.8	44.78%	13,519.1	49,613.6	111,559.3
БА	73,095.3	63,490.3	29,575.5	46.58%	6,552.5	27,362.3	60,729.9
БД	64,360.4	56,664.7	21,514.1	37.97%	5,592.2	29,558.4	57,242.3
БЖ	64,196.8	58,981.8	24,987.5	42.36%	6,578.3	27,416.0	59,368.5
БӨ	65,420.2	57,519.9	22,260.8	38.70%	5,945.0	29,314.1	58,893.8
БХ	70,631.3	65,128.3	27,915.7	42.86%	8,395.4	28,817.2	62,096.1
БЦ	63,910.2	66,608.1	22,961.4	34.47%	6,070.5	37,576.2	58,905.0
БТ	76,366.9	71,141.3	26,094.7	36.68%	6,889.3	38,157.3	70,176.2
БЧ	108,641.4	102,549.0	42,379.8	41.33%	11,260.1	48,909.1	95,325.8
БН	106,650.7	104,902.8	43,325.5	41.30%	11,429.3	50,148.0	95,928.8
БҮ	71,801.2	67,452.0	32,041.6	47.50%	8,506.2	26,904.2	62,827.3
ДХ	59,522.2	58,534.1	23,794.8	40.65%	6,038.2	28,701.1	54,258.7
ЖА	139,946.0	106,508.5	47,964.1	45.03%	15,596.7	42,947.7	125,997.9
ЗА	182,284.3	181,765.6	67,584.2	37.18%	19,204.4	94,977.0	149,980.1
ЛҮ	91,765.0	83,131.2	36,185.3	43.53%	9,553.6	37,392.3	82,135.9
ММ	76,457.5	75,835.0	31,546.7	41.60%	8,254.4	36,033.9	76,150.3
ӨШ	67,315.7	65,267.8	26,501.9	40.60%	6,510.4	32,255.5	59,014.3
СҮ	65,992.4	62,135.0	32,206.1	51.83%	7,508.4	22,420.5	58,792.6
СЭ	53,725.2	52,037.4	22,546.7	43.33%	5,336.6	24,154.1	42,797.1
УГ	107,928.8	104,610.2	34,926.6	33.39%	9,123.2	60,560.4	100,592.4
ЦЭ	101,385.8	94,724.7	37,391.9	39.47%	10,086.5	47,246.3	95,021.1
ЭР	52,026.7	57,042.0	22,276.4	39.05%	6,104.2	28,661.4	52,990.8
ЭС	118,187.0	110,308.6	49,047.5	44.46%	12,956.9	48,304.2	106,000.9
ЗМ	566,484.2	495,756.4	150,599.4	30.38%	34,947.9	310,209.1	537,676.1
ТӨ	1,390,630.3	1,249,856.9	450,351.7	36.03%	75,336.7	724,168.5	1,212,066.8
<b>ОНД</b>	<b>2,797,417.9</b>	<b>2,584,237.3</b>	<b>1,009,817.6</b>	<b>39.08%</b>	<b>263,274.9</b>	<b>1,311,144.8</b>	<b>2,533,081.0</b>
<b>ДҮН</b>	<b>4,188,048.2</b>	<b>3,834,094.2</b>	<b>1,460,169.3</b>	<b>38.08%</b>	<b>338,611.6</b>	<b>2,035,313.3</b>	<b>3,745,147.8</b>

**Төсвийн зарлага төсөвт байгууллагаар**

EXPENDITURE Government organization.as of first 4 months, thous tog (мян-төг)

	З А Р Л А Г А , EXPENDITURE			НИЙТ ЗАРЛАГААС				олгосон татаас	Өглөг (мян-төг)
	Жилийн эхнээс			Цалин	Зарлагад эзлэх %	НДШ, ЭМД	бараа үйлч бусад		
	Төлөв	Гуйц-гэл	ТБ хувь						
ЗДТГ	112,381.2	84,441.2	75.1%	25,441.8	30.1%	4,584.4	54,415.0	112,302.7	306.5
ИТХурал	13,770.3	10,183.9	74.0%	3,055.9	30.0%	609.8	6,518.2	13,770.3	
Аудитын газар	11,994.0	11,516.5	96.0%	5,489.5	47.7%	1,332.2	4,694.8	11,994.0	
Ар жанчивлан	52,093.6	57,904.3	111.2%	21,797.2	37.6%	4,070.6	32,036.5	16,070.4	6,176.7
Статистик	5,939.0	4,793.9	80.7%	2,935.8	61.2%	596.9	1,261.2	5,720.7	
МХГазар	37,566.8	35,843.3	95.4%	20,669.2	57.7%	5,348.2	9,825.9	37,566.8	
Цагдаагийн газар	186,015.6	164,847.8	88.6%	79,864.8	48.4%	2,757.0	82,226.0	183,015.6	7,476.3
Онцгой байдлын хэлтэ	56,274.4	51,499.5	91.5%	31,471.5	61.1%	1,613.3	18,414.7	56,274.4	874.2
Ахмадын хороо	2,333.2	2,245.9	96.3%				2,245.9	3,550.2	
Хүүхдийн төв	13,287.0	8,442.8	63.5%	2,694.5	31.9%	557.0	5,191.3	8,442.9	
Х.Х.Ү.Халтас	15,513.7	14,152.8	91.2%	5,373.2	38.0%	1,030.1	7,749.5	19,010.2	
ХХААУГазар	30,058.4	25,977.5	86.4%	9,502.4	36.6%	2,574.3	13,900.8	29,958.4	
СХЗТөв	7,808.0	7,755.6	99.3%	3,655.9	47.1%	952.8	3,146.9	5,363.0	
Борчны алба	44,019.8	11,470.3	26.1%	8,919.6	77.8%	2,344.0	206.7	12,830.7	
Цаг уур	17,600.2	42,274.1	240.2%	26,900.6	63.6%	7,108.0	8,265.5	43,734.2	
Хот тохижуулах	22,587.5	14,120.2	62.5%				14,120.2	13,728.5	
Ангилалдаагүй	8,319.0	19,931.1	239.6%				19,931.1	20,773.9	
Нөөц сан	30,600.0	35,770.6	116.9%				35,770.6	35,770.6	
Өрхийн эмнэлэг	14,886.8	12,569.0					12,569.0	5,954.0	
Мал эмнэлэг	18,000.0	15,980.0	88.8%				15,980.0	15,980.0	
Намын суудал		1,525.0					1,525.0	1,525.0	
Замын сан		11,678.3					11,678.3	11,678.3	
Хүү сувилал	22,587.5	22,416.3	99.2%	7,965.8	35.5%	1,859.6	12,590.9	24,965.5	3,187.5
БСовлын газар	23,171.4	14,486.2	62.5%	5,751.9	39.7%	1,548.8	7,185.5	25,230.0	
Нагдсан эмнэлэг	350,479.6	313,013.7	89.3%	117,000.0		20,351.4	175,662.3	258,163.2	38,181.6
ЭМГазар	106,484.1	92,496.0	86.9%	31,681.3	34.3%	5,658.7	55,156.0	106,484.1	681.5
Өвөр Жанчивлан	74,476.6	59,502.8	79.9%	15,258.7	25.6%	4,870.6	39,373.5	10,645.7	8,179.4
БТСпортын хороо	32,188.3	24,064.0	74.8%	5,702.1	23.7%	1,477.9	16,884.0	31,255.1	
Музей	16,588.5	12,675.8	76.4%	3,766.9	29.7%	994.4	7,914.5	16,288.5	1,112.4
ТХХурээлэн	46,086.6	37,742.8	81.9%	12,195.6	32.3%	2,256.0	23,291.2	43,419.8	1,339.4
Номын сан	25,253.7	23,055.9	91.3%	3,257.3	14.1%	840.7	18,957.9	25,120.5	2,830.1
Орон нутгийн Х/О		5,479.6					5,479.6	5,479.6	
Улсын төсвийн ХО									
<b>ДҮН</b>	<b>1,398,364.8</b>	<b>1,249,856.7</b>	<b>89.4%</b>	<b>450,351.5</b>	<b>36.0%</b>	<b>75,336.7</b>	<b>724,168.5</b>	<b>1,212,066.8</b>	<b>70,345.6</b>

**Төсөвт байгууллагуудын Өглөгийн үлдэгдэл** thous tog (мян, ₮)

Д/д		Хэмжих нэгж	2005 эцсийн байдлаар				2006 оны үүнээс: Өглөг үүссэн хугацаагаар		
			04 сарын 30-ны үлдэгдэл	31-60 өдөр	61-120 өдөр	121- өдрөөс дээш			
<b>Төсөвт байгууллагуудын өглөг Бүгд</b>									
1	ү Цалингийн	мян, ₮	25,870.5	119,182.4	18,132.6			101,049.8	
2	НДШ	мян, ₮	606.3	6,977.5	2,246.5			4,731.0	
3	ү ЭМД	мян, ₮							
4	Гэрэл цахилгаан	мян, ₮	1,116.7	2,880.5				2,880.5	
5	н Түлш, халаалт	мян, ₮	3,780.8	74,973.0	12,011.0			62,962.0	
6	Цэвэр, бохир ус	мян, ₮	690.6						
7	э Шуудан, холбоо	мян, ₮	642.0	6.0				6.0	
8	Тээвэр, шатахуун	мян, ₮	697.9	3,655.0				3,655.0	
9	Хоол	мян, ₮	256.0	7,347.0				7,347.0	
10	э Эм	мян, ₮	11,271.4	15,070.6	362.1			14,708.5	
11	Дотоод албан томилолт	мян, ₮	607.8	30.8	30.8				
12	Урсгал засвар	мян, ₮							
13	с Байр түрээсийн зардал Бусад	мян, ₮	6,201.0	5,293.2	533.4			4,759.8	
<b>Төсөвт байгууллагуудын өглөг Бүгд</b>									
1	ү Цалингийн	хувь	100.0%	100.0%	15.21%			84.79%	
2	НДШ	хувь	2.34%	5.85%	1.88%			3.97%	
3	ү ЭМД	хувь							
4	Гэрэл цахилгаан	хувь	4.32%	2.42%				2.42%	
5	н Түлш, халаалт	хувь	14.61%	62.91%	10.08%			52.83%	
6	Цэвэр, бохир ус	хувь	2.67%						
7	э Шуудан, холбоо	хувь	2.48%	0.01%				0.01%	
8	Тээвэр, шатахуун	хувь	2.70%	3.07%				3.07%	
9	Хоол	хувь	0.99%	6.16%				6.16%	
10	э Эм	хувь	43.57%	12.64%	0.30%			12.34%	
11	Дотоод албан томилолт	хувь	2.35%	0.03%	0.03%				
12	Урсгал засвар	хувь							
13	с Бусад	хувь	23.97%	4.44%	0.45%			3.99%	

**Төсвийн Өглөг (өр)-ийг сумдын нэрээр, төсөвтэй шууд харьцдаг байгууллагуудын дүнгээр үзүүлбэл:**

Soms	Нийт өглөг (мян- ₮)	Ү ү н э э с			Авллага
		цалин	НДШ	бусад	
Алтанбулаг					
Аргалант					
Архуст					
Батсүмбэр					
Баян	8 196,7		3 142,7	5 054,0	1 072,8
Баяндэлгэр					22 849,8
Баянжаргалан	528,3	402,9	125,4		5 312,9
Баян-Өнжүүл					2 174,0
Баянхангай					
Баянцагаан	1 534,8			1 534,8	126,2
Баянцогт					832,0
Баянчандмань					
Борнуур	13 170,2			13 170,2	2 441,8
Бүрэн					
Дэлгэрхаан	2 389,9	268,4	283,2	1 838,3	1 294,5
Жаргалант	1 961,6			1 961,6	18 697,8
Заамар	2 854,9		1 514,4	1 340,5	4 891,7
Лүн					
Мөнгөнморьт					
Өндөрширээт	4 465,8			4 465,8	1 591,6
Сүмбэр	1 912,8		744,0	1 168,8	
Сэргэлэн	908,6			908,6	3 542,2
Угтаал					
Цээл					13 786,1
Эрдэнэ					3 667,3
Эрдэнэсант					1 968,1
Зуунмод	10 913,2			10 913,2	9 071,4
Төвлөрсөн	70 345,6	2 277,5	1 167,8	66 900,3	60 243,7
<b>О.Н.Дүн</b>	<b>48 836,8</b>	<b>671,3</b>	<b>5 809,7</b>	<b>42 355,8</b>	<b>93 320,2</b>
<b>ДҮН</b>	<b>119 182,4</b>	<b>2 948,8</b>	<b>6 977,5</b>	<b>109 256,1</b>	<b>153 563,9</b>

**Мөнгө, зээл, хадгаламж**

Монгол шуудан, Хас, Зоос банкны салбарууд, ХААН банкны УБ төв салбарын харьяа тооцооны төвийн дүнгээр **2005 оны эхний 4 сард** кассын орлого **7707.4 сая ₮**, кассын зарлага **7340.4 сая ₮** болж, гүйлгээнд **519.7 сая ₮** байна.



**Банкны кассын орлого, зарлага.**

**REVENUE, EXPENDITURE ,BANK OF CASH**

mln tog (сая-төг)

	Банкны кассын						Орлого % Зарлага Revenue to expenditure ratio, %
	Орлого revenue			Зарлага expenditure			
	Системийн банкны зуаат- гал	Бусад цэвэр орлого	Дүн Total	Системийн банкинд шилжүүл- сэн	Бусад цэвэр зарлага	Дүн Total	
Салбар, тооцооны кассуудын дүн Total bank	1130.4	3100.1	<b>7707.4</b>	741.8	3137.7	<b>7340.4</b>	105.0%
-ХАА-н банкны тооцооны касс Agriculture Bank	1042.0	1,425.4	<b>2467.4</b>	5.8	2116.1	<b>2121.9</b>	116.3%
-Мон-шуудан банкны салбар Post Givo Bank		1,179.8	<b>1179.8</b>	512.8	649.3	<b>1162.1</b>	101.5%
-Хас банкны салбар Khasbank	88.4	494.9	<b>583.3</b>	223.2	372.3	<b>595.5</b>	98.0%
-Зоос банкны салбар Zoosbank	750.0	2,726.9	<b>3476.9</b>		3460.9	<b>3460.9</b>	100.5%

ХААН банкны харьяа тооцооны төв, Монгол шуудан, Хас, Зоос банкны салбаруудад аж ахуйн нэгж, байгууллагуудад **жигж худалдаа, үйлдвэрлэлийг** дэмжих үүднээс олгосон зээлийн үлдэгдэл 4 сарын 30-ний байдлаар 3199.6 сая ₮ байгаа нь өмнөх сарынхаас **242.4** сая ₮-өөр өслөө.

2006 он гарсаар Засгийн газраас бичил бизнесийг дэмжих ажлын хүрээнд оны эхний 4 сард **1988** зээлдэгч нарт **1428,8** сая төгрөгийн зээл олгов.

**Зээлийн өрийн үлдэгдэл (сая-төг)**

**LOANS OUTSTANDING, at the end of month, mln tog**

	Зээлийн өрийн үлдэгдэл Loans outstandine					Үүнээс хугацаа хэтэрсэн of which : overdue			
	2005 оны				2006	2005 оны		2006 он	
	3-30	6-30	9-30	12-30	4-30	06-30	12-30	4-30	
Банкны системийн дүн Total bank	2529.3	2823.5	2792.1	2931.1	3199.6	58.5	119.6	120.2	
-ХАА-н банкны тоо Agriculture Bank	723.4	607.6	407.9	603.0	712.9	26.8	24.6		
-Мон-шуудан банк Post Givo Bank	335.3	387.6	407.9	399.1	574.7	3.4		44.1	
-Хас банкны салб Khasbank	576.3	834.4	937.1	853.70	828.4	3.1	4.9	31.8	
-Зоос банкны салб Zoosbank	894.3	993.9	1039.2	1075.3	1083.6	25.2	90.1	44.3	

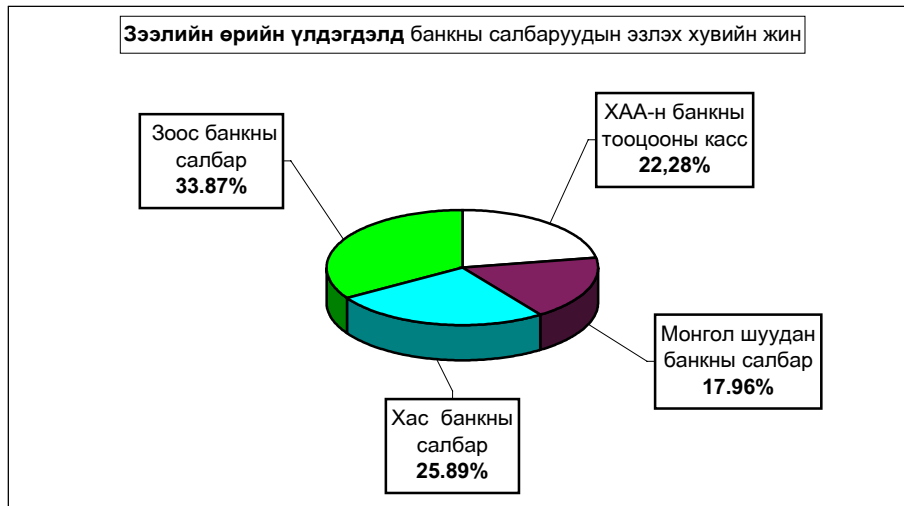

**2006 онд Бичил бизнест олгосон зээл (сая төг)**

**LOANS OUTSTANDING, at the end of month, mIn tog**

	Бичил бизнест олгосон зээл <i>Loans outstanding</i>		Зээлийн хүүгийн дундаж <i>LOAN RATE</i>	
	Зээлдэгчийн тоо	Зээлийн хэмжээ Total Loan	Үйлдвэрлэлийн Enterprise	Худаадаа Trade
Банкны системийн дүн Total bank	1988	1428.8	x	x
ү -ХАА-н банкны тоо Agriculture Bank	50	66.4	3.5	3.5
ү -Мон-шуудан банк Post Givo Bank	497	384.9	2.0	3.0
э -Хас банкны салбар Khasbank	719	512.5	3.0	3.0
с -Зоос банкны салбар Zoosbank	722	465.0	3.0	3.4

Иргэдийн хувийн хадгаламжинд 4 сарын 30-ний байдлаар **1474.3** сая ₮ байгаа нь өмнөх сарынхаас **0,1** сая ₮-өөр буурлаа.

**Иргэдийн хадгаламжийн үлдэгдэл, хүү**

(сая, төгрөгөөр)

**REMAINDER OF INDIVIDUAL DEPOSITS, RATE**

mIn tog, by months %

	Хадгаламжийн үлдэгдэл Remainder deposits					Хадгаламжийн хүүний сарын дундаж хувь	
	2005 оны				2006 4-30	Хугацаатай	Хугацаагүй
	03-30	06-30	09-30	12-30			
Банкны системийн дүн Total bank	1286.60	672.1	1332.2	1497.6	1474.3		
ү -ХАА-н банкны тооцооны касс Agriculture Bank	577.5	189.0	383.2	523.1	405.3	1.5	0.83
ү -Мон-шуудан банкны салбар Post Givo Bank	296.9	260.5	410.5	453.1	503.9	1.55	0.75
э -Хас банкны салбар Khasbank	139.9	99.5	164.4	175.1	175.2	1.42	0.70
с -Зоос банкны салбар Zoosbank	272.3	123.1	374.1	346.3	389.9	1.8	0.50

**Хадгаламжийн үлдэгдэлд банкны салбаруудын эзлэх хувийн жин**

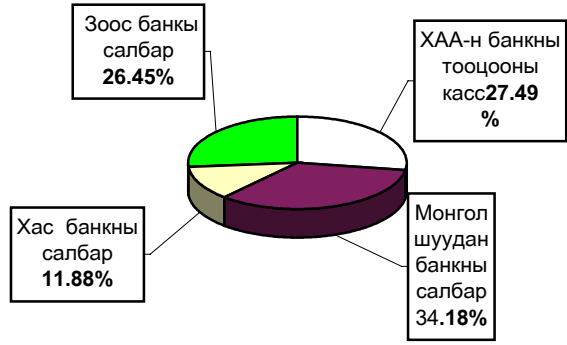

**Иргэдийн банкны хадгаламжинд төлж байгаа хүү**

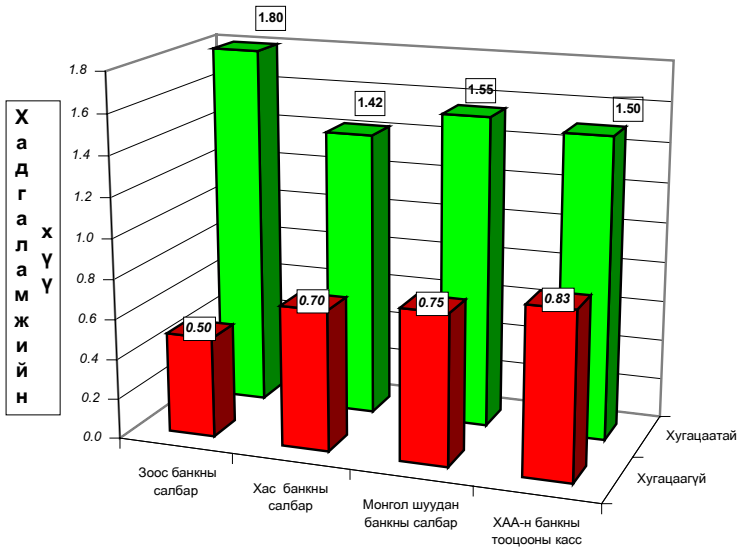

## Нийгмийн даатгал

Нийгмийн даатгалын байгууллагын мэдээгээр 2006 оны 4 сард НДШ-ийн орлого **729.8** сая ₮ болж төлөвлөгөө **107.7** хувь биелэв. НДШ-ийн орлогын төлөвлөгөөг бүх сумд **0.7-15.8** хувиар давуулан биелэлээ .

Тэтгэвэр, тэтгэмжинд **1781.6** сая ₮ олгож, олголтын хувь **100.0%** болов.

Нийгмийн даатгалын сангийн орлого зарлага

Үзүүлэлтүүд	Тоо			Төлсөн шимтгэл, олгосон тэтгэвэр, тэтгэвэр		
	2004-ҮҮ	2005-ҮҮ	2006-ҮҮ	2004-ҮҮ	2005-ҮҮ	2006-ҮҮ
<b>Даатгуулагчийн тоо бүгд</b>	<b>0</b>	<b>9196</b>	<b>9196</b>	<b>0</b>	<b>627509,8</b>	<b>729838,3</b>
Ак ахуйн нэгж байгууллага	6119	6119	6119	0	194528,0	226249,9
Төсөвт байгууллага	3077	3077	3077	0	432981,8	503588,4
<b>Олгосон тэтгэвэр -бүгд</b>	<b>0</b>	<b>10671</b>	<b>10596</b>	<b>0</b>	<b>1442968,2</b>	<b>1781670,8</b>
Өндөр настны	7350	7350	7350	0	1038937,2	1282803,0
Хөклийн бэрхшээлтэй иргэдийн	2034	1974	1974	0	230874,9	285067,3
Тэжээгчээ алдсаны	1064	1049	1049	0	129867,1	160360,4
Цэргийн	223	223	223	0	43289,0	53450,1

Нийгмийн даатгалын сангийн орлого, зарлага  
2006 оны 04 сарын мэдээ

(мянган ₮)	Н Д Ш - ийн орлого			Өгсөн татаас	Орлого бүгд	Олгосон тэтгэвэр, тэтгэмж			Э М Д-ын гэрээт санхүүжилт			
	Төлөвлөгөө	Гүйцэтгэл	Хувь			Тэтгэвэр	Хувь	Олгосон		Олгох	Олгосон	Хувь
								Олгох	Олгосон			
Атланбулаг	17 850,0	18 105,3	101,4%	41 000,0	59 105,3	58 979,5	58 979,5	100,0%	3 600,0	3 600,0	100,0%	
Аргалант	7 366,7	7 618,2	103,4%	19 000,0	26 618,2	26 267,8	26 267,8	100,0%	2 800,0	2 800,0	100,0%	
Архуст	6 516,7	6 815,7	104,6%	22 000,0	28 815,7	27 968,0	27 968,0	100,0%	2 800,0	2 800,0	100,0%	
Батсүмбэр	32 583,3	33 798,2	103,7%	87 000,0	120 798,2	120 387,6	120 387,6	100,0%	4 800,0	4 800,0	100,0%	
Баян	11 333,3	11 574,2	102,1%	32 000,0	43 574,2	42 780,3	42 780,3	100,0%	3 221,2	3 221,2	100,0%	
Баяндэлгэр	6 800,0	7 258,8	106,7%	17 000,0	24 258,8	23 903,5	23 903,5	100,0%	2 666,7	2 666,7	100,0%	
Баянжаргалан	7 083,3	7 214,2	101,8%	22 000,0	29 214,2	29 032,2	29 032,2	100,0%	2 800,0	2 800,0	100,0%	
Баян-Өнжүүл	8 216,7	8 415,7	102,4%	31 000,0	39 415,7	38 985,4	38 985,4	100,0%	3 000,0	3 000,0	100,0%	
Баянхонгай	7 083,3	7 561,5	106,8%	16 000,0	23 561,5	22 944,6	22 944,6	100,0%	2 800,0	2 800,0	100,0%	
Баянцагаан	6 800,0	6 939,7	102,1%	37 000,0	43 939,7	43 294,8	43 294,8	100,0%	3 500,0	3 500,0	100,0%	
Баянцагт	8 500,0	8 641,2	101,7%	38 000,0	46 641,2	46 218,1	46 218,1	100,0%	3 166,7	3 166,7	100,0%	
Баянчандмань	15 300,0	15 642,2	102,2%	57 000,0	72 642,2	72 548,0	72 548,0	100,0%	3 600,0	3 600,0	100,0%	
Борнуур	19 833,3	19 974,2	100,7%	66 000,0	85 974,2	85 770,7	85 770,7	100,0%	4 533,3	4 533,3	100,0%	
Бүрэн	7 366,7	7 415,2	100,7%	56 000,0	63 415,2	63 079,5	63 079,5	100,0%	4 000,0	4 000,0	100,0%	
Дэлгэрхаан	6 233,3	6 415,2	102,9%	34 000,0	40 415,2	39 853,9	39 853,9	100,0%	3 000,0	3 000,0	100,0%	
Жаргалант	21 250,0	22 228,4	104,6%	91 000,0	113 228,4	112 467,8	112 467,8	100,0%	4 800,0	4 800,0	100,0%	
Заамар	126 083,3	128 124,9	101,6%	128 124,9	128 124,9	78 222,2	78 222,2	100,0%	5 266,7	5 266,7	100,0%	
Лун	14 450,0	14 754,2	102,1%	35 000,0	49 754,2	49 095,1	49 095,1	100,0%	3 692,0	3 692,0	100,0%	
Менгэнморьт	9 633,3	9 715,4	100,9%	31 000,0	40 715,4	40 708,6	40 708,6	100,0%	3 166,7	3 166,7	100,0%	
Өндөрширээт	7 933,3	8 002,4	100,9%	28 000,0	36 002,4	35 979,6	35 979,6	100,0%	3 666,7	3 666,7	100,0%	
Сүмбэр	7 933,3	8 041,6	101,4%	32 000,0	40 041,6	40 039,3	40 039,3	100,0%	2 666,7	2 666,7	100,0%	
Сэргэлэн	7 083,3	7 100,8	100,2%	32 000,0	39 100,8	38 137,4	38 137,4	100,0%	3 000,0	3 000,0	100,0%	
Утгаал	9 350,0	9 580,0	102,5%	55 000,0	64 580,0	63 620,5	63 620,5	100,0%	3 800,0	3 800,0	100,0%	
Цэцэг	9 916,7	10 054,2	101,4%	43 000,0	53 054,2	52 341,5	52 341,5	100,0%	3 800,0	3 800,0	100,0%	
Эрдэнэ	14 166,7	14 926,9	105,4%	52 000,0	66 926,9	66 315,2	66 315,2	100,0%	3 600,0	3 600,0	100,0%	
Эрдэнэсант	12 750,0	12 941,2	101,5%	86 000,0	98 941,2	98 730,4	98 730,4	100,0%	5 333,3	5 333,3	100,0%	
Зуунмод	288 515,0	310 978,8	115,8%	264 620,1	575 978,9	363 999,4	363 999,4	100,0%	90 293,7	90 293,7	100,0%	
Рашаан сувилал									17 250,0	17 250,0	100,0%	
Тахит СЗЭТ, эмийн үнийн хөнгөлөлт									5 000,0	5 000,0	100,0%	
Хорих, цэргийн анги, өрхийн эмнэлэг									13 166,6	13 166,6	100,0%	
<b>2006-04 сар</b>	<b>677 931,5</b>	<b>729 838,3</b>	<b>107,7%</b>	<b>1 324 620,1</b>	<b>2 054 458,4</b>	<b>1 781 670,9</b>	<b>1 781 670,9</b>	<b>100,0%</b>	<b>218 790,3</b>	<b>218 790,3</b>	<b>100,0%</b>	
2005-04 сар	612 141,8	627 509,8	102,5%	990 000,0	1 617 509,8	1 442 968,1	1 442 968,1	100,0%	433 980,6	433 980,6	100,0%	
2004-04 сар	551 338,3	560 400,0	101,6%	950 000,0	1 510 400,0	1 431 913,0	1 431 913,0	100,0%	174 690,2	174 690,2	100,0%	
2003-04 сар	529 210,0	535 100,0	101,1%	650 800,0	1 185 900,0	994 039,9	994 039,9	100,0%	174 666,4	174 666,4	100,0%	
2002-04 сар	478 560,7	430 847,7	90,03%	485 500,0	916 347,7	819 213,9	819 213,9	100,0%	156 501,5	152 151,5	97,22%	

## Нийгмийн халамж

Нийгмийн халамж үйлчилгээний албаны мэдээгээр 2006 оны 4 сард сумдад 267.6 сая ₮-ийн санхүүжилт хийгдэж нийгмийн халамжийн тэтгэвэр, тэтгэмжийн олголт 100 хувь биелэгдэв.

Үзүүлэлтүүд	Хүний тоо			Олгосон тэтгэвэр тэтгэмж		
	2004-IV	2005-IV	2006-IV	2004-IV	2005-IV	2006-IV
<b>Нийгмийн халамжийн тэтгэвэр-бүгд</b>	<b>4796</b>	<b>13609</b>	<b>23510</b>	<b>262159,7</b>	<b>429715,1</b>	<b>566910,4</b>
Халамжийн тэтгэвэр	1971	2004	2118	115833,0	126153,9	182541,4
Жирэмсэн амаржсан	804	674	670	61657,0	58415,2	67072,5
Хүүхэд асарсаны	1886	1548	1734	79428,6	72093,5	82821,5
Олон хүүхэдтэй	13	9294	18918	342,0	170033,0	230937,0
Нярайн арчилгааны	75	56	24	1856,2	1386,0	594,0
Ихэр хүүхдийн	2		2	80,0		40,0
Өнчин хүүхэд үрчлэн авсны	45	33	44	2962,9	1633,5	2904,0
<b>Нийгмийн халамжийн болон асрамжийн үйлчилгээ-бүгд</b>	<b>2005</b>	<b>1413</b>	<b>1393</b>	<b>26220,1</b>	<b>25946,6</b>	<b>20230,0</b>
Халамжийн үйлчилгээ	158	181	85	2096,5	2713,1	526,5
Тахир дутуугийн хөнгөлөлт	78	76	12	5759,0	6201,0	300,0
Ахмад настны хөнгөлөлт	1769	1042	1182	17064,1	13521,0	16317,0
Ардын хувьсгалын партизан		9	2		329,7	49,5
Банкны зардал НХС				1300,5	533,3	265,0
Дайнд оролцсон ахмад дайчид нэг удаагийн		105	112		2648,5	2772,0

Сум	/мянган-₮/		
	Хуваарилагдсан санхүүжилт	Нийгмийн халамжийн үйлчилгээнд зарцуулсан санхүүжилт	Олголтын хувь
Алтанбулаг	7500,0	7500,0	100,00%
Аргалант	2000,0	2000,0	100,00%
Архуст	4100,0	4100,0	100,00%
Батсүмбэр	9950,0	9950,0	100,00%
Баянчандмань	13100,0	13100,0	100,00%
Баян	4410,0	4410,0	100,00%
Баян-Өнжүүл	2460,0	2460,0	100,00%
Баяндалгэр	1660,0	1660,0	100,00%
Баянжаргалан	3535,0	3535,0	100,00%
Баянхангай	4875,0	4875,0	100,00%
Баянцагаан	11500,0	11500,0	100,00%
Баянцогт	3090,0	3090,0	100,00%
Борнуур	9100,0	9100,0	100,00%
Бүрэн	10000,0	10000,0	100,00%
Далгэрхаан	2070,0	2070,0	100,00%
Жаргалант	12550,0	12550,0	100,00%
Заамар	10100,0	10100,0	100,00%
Лүн	6710,0	6710,0	100,00%
Мөнгөнморьт	5255,0	5255,0	100,00%
Өндөрширээт	4725,0	4725,0	100,00%
Сэргэлэн	6550,0	6550,0	100,00%
Сүмбэр	2480,0	2480,0	100,00%
Угтаал	8300,0	8300,0	100,00%
Цээл	6100,0	6100,0	100,00%
Эрдэнэ	11780,0	11780,0	100,00%
Эрдэнэсант	17156,0	17156,0	100,00%
Зуунмод	31715,0	31715,0	100,00%
ББХ Бааз	54837,0	54837,0	100,00%
<b>2006-04 сар</b>	<b>267608,0</b>	<b>267608,0</b>	<b>100,00%</b>
2005-04 сар	255300,0	255300,0	100,00%
2004-04 сар	263176,0	260174,0	98,86%
2003-04 сар	241962,0	238832,0	98,71%
2002-04 сар	193039,7	189886,5	98,37%



## Ү н э , т а р и ф

**а.Аймгийн төвд** 2006 оны **04** сард бараа үйлчилгээний үнэ тариф 2000 оны 12 сарын 31-ныхтай харьцуулахад **42.48%**, 2005 оны **04**-р сарынхаас **8.27 %**-иар тус тус өслөө. Мөн 2006 оны **04** сард бараа үйлчилгээний үнэ тариф **1.60** хувиар өссөн нь өмнөх сарынхаас 1.10 нэгжээр **нэмэгджээ**.

Хэрэглээний бараа, үйлчилгээний үнийн индекс , 2006.IV  
Consumer price index of certain goods and services, 2006.IV

/аймгийн төвд/ БҮЛЭГ		GROUP	хувь - percentage		
			2006-04/ 2000-12	2006-04/ 2005-4	2006-/04 2006-03
<b>Хүнсний бараа</b>		<b>Foodstuffs</b>	<b>159.66</b>	<b>110.60</b>	<b>101.94</b>
ү	Гурил, гурилан бүтээгдэхүүн	Flour and flour products	116.78	95.60	95.61
ү	Мах, махан бүтээгдэхүүн	Meat and meat products	358.36	134.49	119.10
н	Сүү, сүүн бүтээгдэхүүн	Milk and dairy products	106.06	103.46	93.09
э	Саахар, чихэр, цай, жимс	Sudar, candy, tea, fruits	117.98	122.18	107.97
э	Төмс, хүнсний ногоо	Potatoes and vegetables	126.78	128.89	97.47
с	Хүнсний бусад бараа	Other foodstuffs	132.85	99.45	97.92
	Архи, ундаа, тамхи	Alcohol and tobacco	116.00	116.35	100.00
<b>Хувцас, гутал, бөс бараа</b>		<b>Clothing, footwear and cloth</b>	<b>97.86</b>	<b>107.73</b>	<b>97.93</b>
ү	Эрэгтэй хүний хувцас	Men's clothing	123.88	108.07	103.88
ү	Эмэгтэй хүний хувцас	Women's clothing	94.38	99.09	98.69
н	Хүүхдийн хувцас	Children's clothing	129.03	106.98	103.41
ээ	Бүх төрлийн гутал	Footwear	81.37	111.25	94.29
с	Хөвөн, бөс бараа	Cloth	127.50	107.11	100.00
<b>Орон сууц, түлш, цахилгаан</b>		<b>Housing, heating, electricity</b>	<b>189.54</b>	<b>97.22</b>	<b>100.00</b>
<b>Гэр ахуйн бараа</b>		<b>Household goods</b>	<b>109.45</b>	<b>102.78</b>	<b>99.90</b>
<b>Эм тариа, эмнэлгийн үйлчилгээ</b>		<b>Medical care and services</b>	<b>113.18</b>	<b>104.31</b>	<b>100.00</b>
<b>Тээвэр, холбооны үйлчилгээ</b>		<b>Transport and communication</b>	<b>164.57</b>	<b>105.35</b>	<b>100.05</b>
<b>Соёл, боловсролын бараа үйлчилгээ</b>		<b>Cultural goods and recreation</b>	<b>126.05</b>	<b>109.36</b>	<b>109.81</b>
<b>Бусад бараа, үйлчилгээ</b>		<b>Other goods and services</b>	<b>95.24</b>	<b>104.31</b>	<b>99.34</b>
<b>Ерөнхий (нийт) индекс</b>		<b>Overall index</b>	<b>142.48</b>	<b>108.27</b>	<b>101.60</b>

Энэ сард хүнсний болон өргөн хэрэгцээт зарим гол нэр төрлийн бараа, бүтээгдэхүүн шар будаа, хонины мах, үхрийн мах, дотор мах, чанасан хиам, цагаан тос, элсэн чихэр, төмс, бөөрөнхий сонгино, эрэгтэй костюм, жинсэн өмд, хүүхдийн хавар намрын сенетфон куртка, хүүхдийн жинсэн өмд, хулдаас, иж палнета мотоцикл, англи хэлний коллежийн сургалтын төлбөр зэрэг 16 нэрийн бараа бүтээгдэхүүний үнэ 2.2-25.0 хувиар өссөн нь ерөнхий индекс 1.60 хувиар өсөхөд нөлөөлөв.

Энэ хугацаанд 1.2-р гурил, талх, жигнэмэг, шингэн сүү, алим, байцаа, лууван, манжин, шилтэй алаг салат, йоджуулсан давс, хайнз майонез, эрэгтэй хүний синетфон дотортой куртка, ноосон цамц, эрэгтэй хүний фудболка, хавар намрын пальто, хүүхдийн ноосон цамц, эрэгтэй хүний зуны ботинк, эмэгтэй хүний өвлийн гутал, хүүхдийн пүүз, ноосон одъял, авто машины дугуй, телефон ашиглалтын сарын хөлс, уруулын будаг зэрэг 24 нэрийн хүнсний болон бараа, бүтээгдэхүүний үнэ буурч, 99 нэрийн бараа, үйлчилгээний үнэ хэвийн байгаа нь үнэ харьцангуй хэлбэлзэлтэй байв.

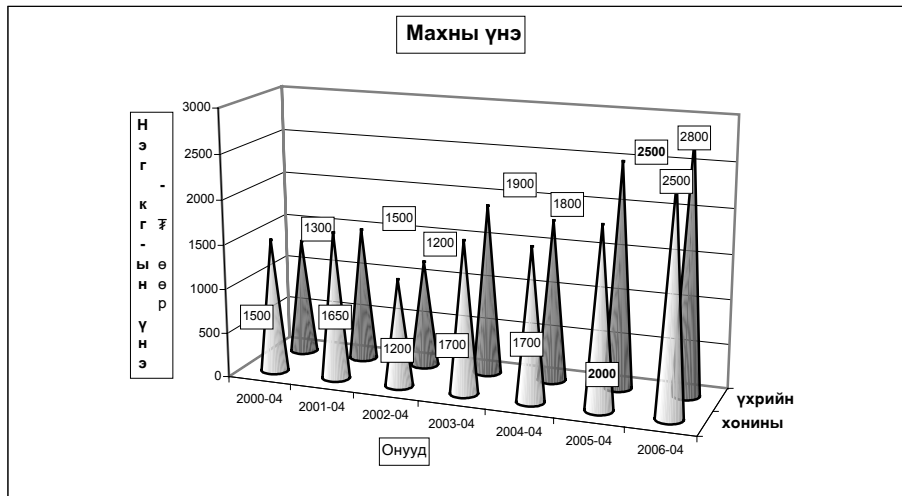

**Төв аймгийн өргөн хэрэглээний бараа, үйлчилгээний үнийн ИНДЕКС**  
**Consumer price index of selected goods and services in tov**  
 (2006 оны 04-р сарын байдлаар)

(Аймгийн төвд)	2006-04/		2006-04/	
	2000-12	2005-04	2006-04/	2006-03
Бараа, үйлчилгээний нэр төрөл, хэмжих нэгж				
1. Гурил, 1-р зэрэг, кг	116.15	95.00		95.00
2. Гурил, 2-р зэрэг, кг	106.67	86.49		94.12
3. Талх, орон нутгийн, ш	133.33	100.00		100.00
4. Гурилан боов, кг	100.00	93.75		100.00
5. Гоймон, 250 гр	107.14	100.00		100.00
6. Жигэмэг, 100 гр,	95.24	100.00		93.33
7. Цагаан будаа, кг	141.03	105.77		100.00
8. Шар будаа, кг	139.39	115.00		102.22
9. Хонины мах, 1-р зэрэг, кг	367.65	138.89		125.00
10. Үхрийн мах, 2-р зэрэг, кг	383.56	133.33		112.00
11. Дотор мах, 1 гүзээ	416.67	125.00		125.00
12. Хиам, чанасан, кг	109.52	115.00		104.55
13. Өвхөн тос, кг	111.11	117.65		100.00
14. Шингэн сүү, л	100.00	100.00		85.71
15. Тараг, л	116.67	107.69		100.00
16. Цөцгийн тос, кг	84.21	103.23		100.00
17. Хуурай сүү, кг	125.00	100.00		100.00
18. Цагаан тос, кг/Шар тос/	133.33	133.33		111.11
19. Элсэн чихэр, кг	123.08	145.45		126.98
20. Хатуу чихэр, кг, дотоод	100.00	105.26		100.00
21. Ирис, гадаад, кг	84.62	110.00		100.00
22. Шоколд, 100 гр	110.00	110.00		100.00
23. Ногоон цай	130.00	104.00		100.00
24. Алим, кг	160.00	145.45		94.12
25. Варенье, гадаад	120.00	150.00		100.00
26. Темс, кг	116.67	140.00		109.38
27. Байцаа, кг	125.00	125.00		83.33
28. Лууван, кг	100.00	114.29		72.73
29. Манжин, кг	150.00	75.00		56.25
30. Бөвөрний сонгино, кг	137.50	157.14		110.00
31. Шилтэй өргөст хэмх	126.32	100.00		100.00
32. Шилтэй ногооны салат, кг	135.00	100.00		87.10
33. Йоджуулсан давс, кг	107.69	112.00		93.33
34. Ургамлын тос, л	136.84	96.30		100.00
35. Цуу, 170 гр	100.00	103.45		100.00
36. Майонез, Найза, 500 гр	100.00	50.00		94.59
37. Бульон, үхрийн, 1ш	125.00	100.00		100.00
38. Гуанзын их бүрдэл хоол	208.33	156.25		100.00
39. Цэцэрлэгийн хүүхдийн хоолны сарын дундаж үнэ	199.55	130.95		100.00
40. Архи, 0.5л	112.50	128.57		100.00
41. Пиво, Савь, 0.33л	140.00	93.33		100.00
42. Ундаа, 0.5л	100.00	100.00		100.00
43. Янжуур, Болгар, хайрцаг	125.00	100.00		100.00
44. Дүнсэн тамхи, боодол	111.11	105.26		100.00
45. Эрэгтэй хүний синтэфон дотортой куртга, 48-50 раз	125.00	100.00		93.75
46. Костюм, хэмжээ 48-50, /улс, материалыг сонгох	81.82	90.00		105.88

барга, үйлчилгээний нэр төрөл, хэмжих нэгж	үргэлжлэл		
	2006-04/ 2000-12	2006-04/ 2005-04	2006-04/ 2006-03
47. Жинсэн өмд, 31-33 раз	146.67	122.22	122.22
48. Сорочка, урт ханцуйтай, Хятад	71.43	100.00	100.00
49. Ноосон цамц, 50% ноос, хэмжээ 48-50	116.67	100.00	93.33
50. Эрэгтэй хүний футболка, 100% хөвөн, богино ханцуйтай,	233.33	140.00	93.33
51. Оймс, Хятад	90.91	100.00	100.00
52. Эрэгтэй трусы, 100% хөвөн даавуун	100.00	100.00	100.00
53. Эмэгтэй хүний хиймэл усан шуба, Хятад, 46-48 раз	122.73	100.00	100.00
54. Хавар намрын пальто, 70% ноосон материалтай, 46-48 раз	46.67	87.50	92.11
55. Хослол, хэмжээ 46-48, /Улс, материалыг сонгох/	111.11	100.00	100.00
56. Кофт, урт ханцуйтай, гоёлын гадаад	100.00	100.00	100.00
57. Юбка, 50% ноосон, богино, хар өнгийн, Солонгос, 44-46 раз	114.29	114.29	100.00
58. Ноосон цамц, 50% ноос, Хятад	86.67	100.00	100.00
59. Ноосон өмд, 50% ноос, Хятад	88.00	100.00	100.00
60. Хөхний давуулга, Хятад,	107.14	100.00	100.00
61. Трико, Солонгос, 100% полиамид	120.00	109.09	100.00
62. Эмэгтэй трусы, 100% хөвөн даавуун	118.18	92.86	100.00
63. Хавар намрын куртка, синтефон дотортой, 6-7 настай хүүхдийн	133.33	100.00	109.09
64. Хүүхдийн ноосон цамц, 50% ноос, 7-8 настай хүүхдийн	100.00	125.00	96.15
65. Охидын пальто, 50% хөвөн материалтай, 5-6 настай охидын, богино ханцуйтай	108.57	108.57	100.00
66. Хүүхдийн футболка, 100% хөвөн, богино ханцуйтай, цулгүй, 4-5 настай хүүхдийн, Хятад	300.00	120.00	100.00
67. Хүүхдийн жинсэн өмд, энгийн хийцтэй, 9-10 настай хүүхдийн, Хятад улсын	142.86	100.00	111.11
68. Хүүхдийн ноосон өмд, 50% ноос, 6-7 настай хүүхдийн, Хятад улсын	146.15	118.75	100.00
69. Хүүхдийн оймс, Хятад, 80% хөвөн, 4-5 настай хүүхдийн	133.33	100.00	100.00
70. Хүүхдийн трусы, 100% хөвөн, Хятад улсын, 3-4 настай хүүхдийн	100.00	100.00	100.00
71. Эрэгтэй хүний өвлийн ширэн гутал, Хятадын, 39-40 раз	80.00	111.11	90.91
72. Эрэгтэй хүний зуны ширэн ботинк, энгийн хийцтэй, гадаад, 39-40 раз	63.64	107.69	93.33
73. Эмэгтэй хүний өвлийн ширэн гутал, урт түрийтэй, цахилгаантай, 37-38 раз	76.19	128.00	91.43
74. Эмэгтэй хүний хавар намрын гутал, богино түрийтэй, Хятадын, 37-38 раз	100.00	100.00	100.00
75. Эмэгтэй хүний ширэн туфли, энгийн хийцтэй, гадаад, 38-37 раз	68.67	100.00	100.00
76. Эрэгтэй хүний өвлийн гутал, Хятадын, удаастай, 9-10 настай хүүхдийн	128.67	105.56	100.00
77. Хүүхдийн пууз, хиймэл ширэн, Хятадын, 7-8 настай хүүхдийн	171.43	92.31	92.31
78. Охидын туфли, 5-6 настай хүүхдийн	90.00	100.00	100.00
79. Дээлийн даавуу, метр	215.38	155.56	100.00
80. Хятад торго, задгай хээтэй, метр	111.11	100.00	100.00
81. Эрээн даавуу, Орос, метр	155.56	116.67	100.00
82. Дваллимба, Хятадын, метр	87.50	93.33	100.00
83. Өвдлын утас, цаасан дамартай, ш/200м/	100.00	100.00	100.00
84. Бор хөвөн, кг	145.83	102.94	100.00
85. Халаалт, м1	309.46	100.00	100.00
86. Цавар усны унз, 1 хүний	476.19	100.00	100.00
87. Цахилгаан, 1квт	136.36	93.10	100.00
88. Шар тосон будаг, л, Хятад	100.00	109.09	100.00
89. Тоосго, ш	76.47	100.00	100.00
90. Гэрийн гадуур цагаан бүрээс	100.00	108.70	100.00
91. Нуурс, тн	146.67	84.62	100.00
92. Түлшний мод, м3	166.67	125.00	100.00

барга, үйлчилгээний нэр төрөл, хэмжих нэгж	үргэлжлэл		
	2006-04/ 2000-12	2006-04/ 2005-04	2006-04/ 2006-03
93. Жижиг модон сандал, дотоод, ш	133.33	100.00	100.00
94. Халуун сав, цайны, 2л	100.00	100.00	100.00
95. Шазан аяга, ш, Хятад	71.43	125.00	100.00
96. Тогоо, 10 л	93.75	100.00	100.00
97. Дэнх, Хятад, никель, 2л	130.00	86.67	100.00
98. Цахилгаан плитка, Мечта	106.67	100.00	100.00
99. Хивс, Сэлэнга, 2*3м	123.08	114.29	100.00
100. Ноосон одъяал, Аргал	94.44	94.44	94.44
101. Ор хөнжлийн даавуу /Орос, Хятадыг сонгох/	71.43	100.00	100.00
102. Өвдлын машин, Хятад	114.29	100.00	100.00
103. Барааны саван, "ОК", 200 гр	105.26	100.00	100.00
104. Угавалтын нунтаг, ОМО, цагаан 200 гр	100.00	100.00	100.00
105. Чийдэнгий шил, 60 в	116.67	100.00	100.00
106. Лаа, ш	142.86	142.86	100.00
107. Шүдэнз, хайрцаг	133.33	100.00	100.00
108. Хулдаас, Хятадын, 2 м-ийн өргөнтэй, м	126.67	140.74	118.75
109. Ампицillin, уухаар, 10ш	127.27	87.50	100.00
110. Аспирин, /Анальги/ 10 ш	142.86	166.67	100.00
111. Пенициллин, таривгаар, 1сая	105.56	100.00	100.00
112. Витамин "С", үрлээр, 50ш	86.67	86.67	100.00
113. Шүдэнд цементэн пломбо тавиулах	100.00	100.00	100.00
114. Төмөр замаар зорчих тийзний унз, 1 хүний	100.00	100.00	100.00
115. Нийслэлээс аймаг орох автотээврийн хөлс, 1 хүний	128.57	100.00	100.00
116. Нийслэлээс аймаг орох онгоцны хөлс, 1 хүний			0.00
117. Машин дугуй, УАЗ-469	87.50	87.50	92.11
118. Мотоцикл, Иж планета-5	143.75	127.78	127.78
119. Телефон ашиглалтын сарын хөлс	700.59	111.76	90.48
120. Хот хооронд утсаар ярих хөлс, 3 мин	79.31	79.31	100.00
121. Монгол TV-ийн сарын хураамж	141.67	100.00	100.00
122. Бензин, А-76, литр	202.78	119.67	100.00
123. "Өдрийн сонин" сонин захиалгын унз	146.15	100.00	100.00
124. Сургалтын төлбөр, 1 жилийн	132.08	116.67	116.67
125. Өнгөт / хар/ телевизор, 14 инч	94.44	100.00	100.00
126. Транзисторын тэжээл, 1.5 вольт	125.00	115.38	100.00
127. Сурагчийн дэвтэр, дөрвөлжин шугамтай, Монгол	100.00	83.33	100.00
128. Киноны билетний дундаж унз	100.00	100.00	100.00
129. Хүүхдийн тоглоом, Хятад, сагсны бөмбөг	100.00	100.00	100.00
130. Тосон бал	142.86	100.00	100.00
131. Эмэгтэй хүний богино үсэнд хими хийлгэх хөлс	141.67	100.00	100.00
132. Эр, хүний гутлын өсгийд шир, резин наалгах унз	115.38	100.00	100.00
133. Гар нуурийн саван, LUX, ш	94.44	94.44	100.00
134. Шүдний оо, LUCKY MINT, 130 гр	100.00	100.00	100.00
135. Нуурийн тос, Монголын өдрийн тос,	63.64	100.00	100.00
136. Шампунь, Clear, 200 гр	125.71	100.00	100.00
137. Уруулын будаг	120.00	100.00	92.31
138. Халуун усанд орсны хөлс, 1 хүний	263.16	263.16	100.00
139. Эмэгтэй хүний савхин цүнх, Хятад	45.45	100.00	100.00



2006-04-21/2000-12-21

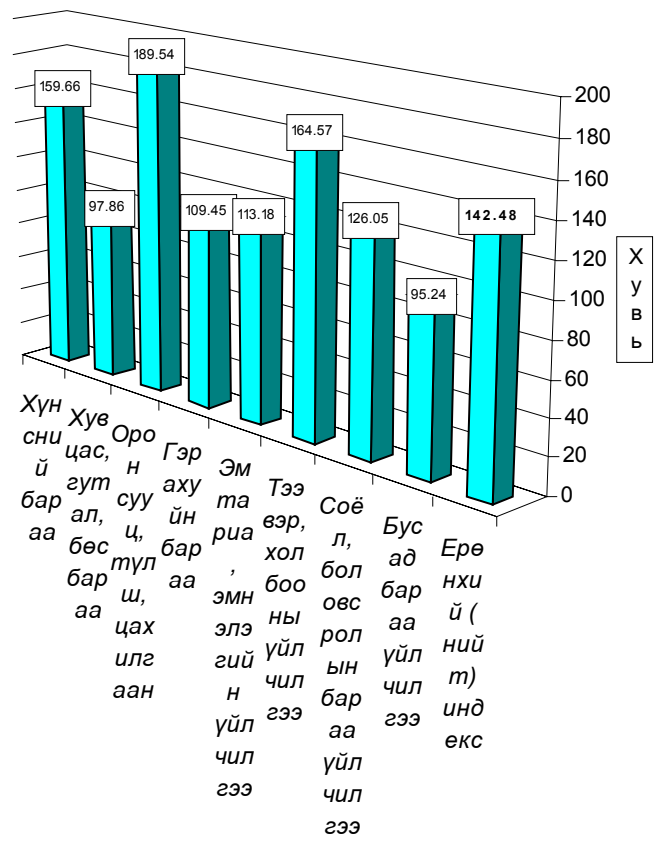

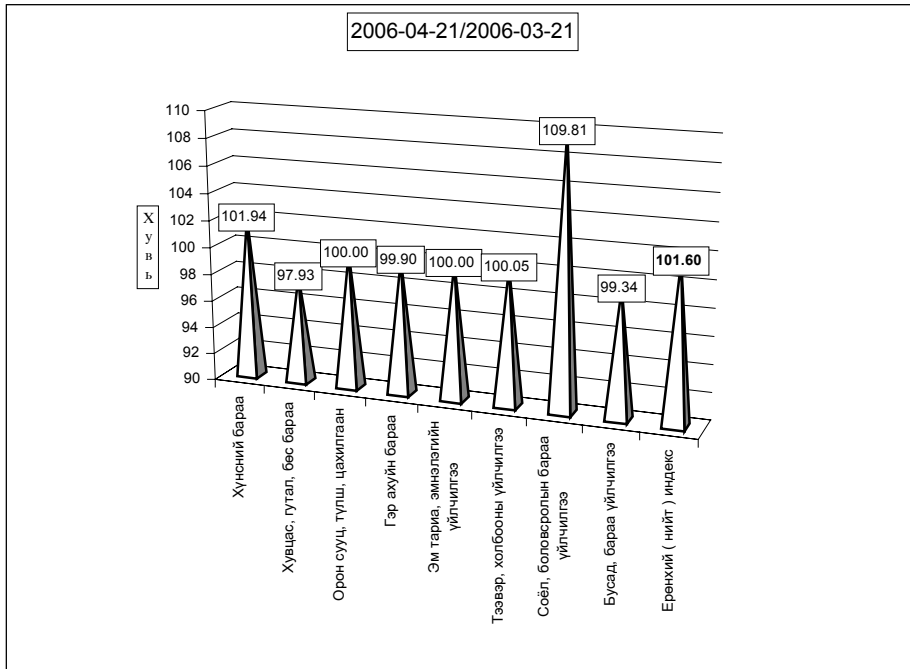
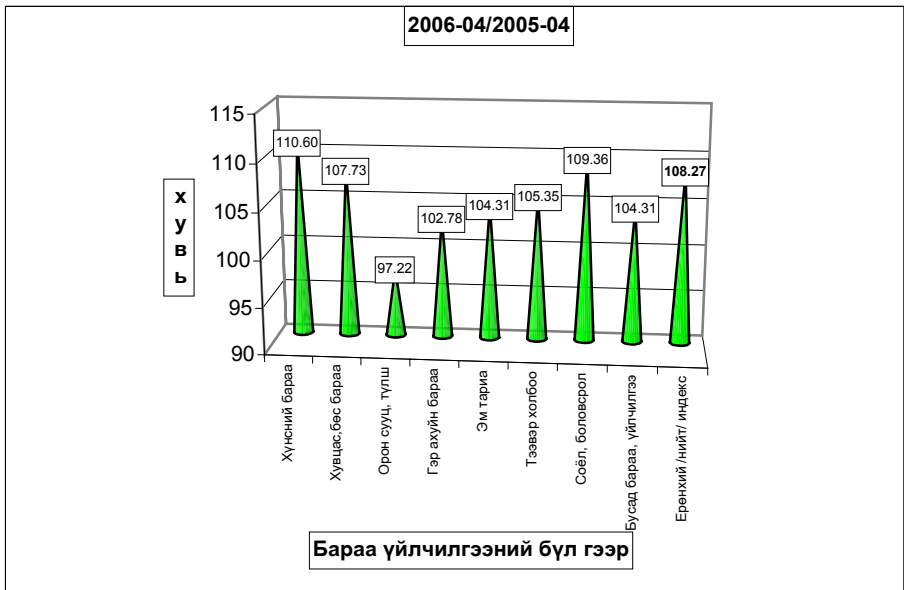

**Хэрэглээний бараа, үйлчилгээний үнийн индекс 2006.IV**  
**Consumer price index of certain goods and services 2006.IV**

(1991-01-16-ыг 100, хувиар)  
 (1991-01-16= 100, percentage)

Он	Хүнсний бараа Foodstuffs	Гутал, хувцас Clothing Footwear	Орон сууц түлш, цахилгаан Housing, heating electricity	Гэр ахуйн бараа Household goods	Эм тариа Medical care	Тээвэр Холбоо Transport @ commu- nication	Соёлын бараа Cultural goods@ recreation	Бусад бараа Other goods @ services	Ерөнхий индекс Overall index
1994	4590.79	4992.30	4402.23	2828.49	2488.27	0.00	9136.25	0.00	4587.47
1995	5768.21	3154.13	5427.41	8272.31	2226.87	5173.90	10115.60	3168.87	5272.24
1996	8037.11	4001.99	5747.50	9398.84	1451.25	9660.35	17682.01	3976.99	7195.50
1997	8522.15	6407.74	6626.91	13473.13	2665.51	5771.36	26315.31	8878.71	8580.58
1998	7973.72	6489.23	7120.60	14119.33	2755.79	5975.89	28203.46	9795.65	8395.75
1999	8957.26	6989.28	10161.99	14073.71	2755.79	9227.46	28793.99	11613.94	9514.79
2000	9270.36	5893.74	9592.47	13018.85	5779.51	8876.49	29597.12	11281.25	9427.76

**Хэрэглээний үнэ, тарифын өөрчлөлтийг барааны бүлгээр үзүүлбэл.**  
**Consumer price index of certain goods and services 2006. IV**

(Өмнөх сартай харьцуулснаар, хувиар)  
 (Previous month=100, percentage)

Он	Сар	Хүнсний бараа Foodstuffs	Гутал, хувцас Clothing Footwear	Орон сууц түлш, цахилгаан Housing, heating electricity	Гэр ахуйн бараа Household goods	Эм тариа Medical care	Тээвэр Холбоо Transport @ commu- nication	Соёлын бараа Cultural goods@ recreation	Бусад бараа Other goods @ services	Ерөнхий индекс Overall index
1997	12	100.95	103.66	100.88	100.75	100.00	100.00	112.67	100.00	102.10
1998	12	99.10	104.10	103.46	100.00	100.00	102.92	100.82	100.00	100.46
1999	12	100.94	104.14	101.83	101.33	100	99.7	92.11	100.05	101.41
2000	12	99.11	101.61	95.91	98.70	100.00	100.53	99.06	96.20	99.29
2001	12	103.59	103.72	105.33	99.38	100.00	101.09	100.00	100.00	102.62
2002	12	99.47	100.85	105.37	96.44	100.00	103.18	103.08	98.31	100.38
2003	3	103.40	98.60	100.00	99.68	100.00	100.37	100.00	100.00	101.58
	6	97.82	102.79	100.16	99.75	97.08	105.18	100.00	100.75	99.56
	9	101.84	100.55	100.24	99.60	100.00	104.40	100.00	95.48	101.09
	12	102.03	106.39	96.28	100.13	100.00	100.30	100.00	102.67	102.04
2004	1	100.21	98.55	100.00	100.14	100.00	100.00	99.59	99.05	99.80
	2	102.36	98.32	99.85	100.49	100.00	98.93	100.00	100.00	100.93
	3	103.40	98.60	100.00	99.68	100.00	100.37	100.00	100.00	101.58
	4	109.91	99.23	98.55	98.38	100.00	99.86	100.47	101.04	105.05
	5	101.96	99.73	96.87	100.64	100.00	99.71	100.00	100.00	100.84
	6	97.82	102.79	100.16	99.75	97.08	105.18	100.00	100.75	99.56
	7	102.53	99.34	99.70	102.12	100.00	99.61	100.00	100.00	101.29
	8	97.83	97.70	100.07	99.66	100.00	102.73	99.39	99.05	98.51
	9	101.84	100.55	100.24	99.60	100.00	104.40	100.00	95.48	101.09
	10	102.10	100.49	104.90	102.81	100.00	101.59	100.00	100.00	101.67
	11	100.15	101.03	100.96	100.00	100.00	99.33	100.00	100.00	100.26
	12	102.03	106.39	96.28	100.13	100.00	100.30	100.00	102.67	102.04
2005	1	107.91	97.89	105.23	98.20	100.00	111.13	113.95	100.15	105.98
	2	97.95	100.03	116.79	99.55	100.00	98.48	100.00	100.00	99.73
	3	100.96	98.78	102.60	100.77	98.09	101.04	100.00	100.00	100.52
	4	102.31	99.16	97.11	100.00	100.00	99.84	100.00	102.32	101.02
	5	101.62	99.38	98.29	99.27	100.00	102.65	100.00	100.00	100.77
	6	102.13	97.93	100.00	100.50	100.00	103.47	100.00	100.00	101.00
	7	99.80	101.22	100.00	100.77	99.52	99.88	100.00	100.00	100.12
	8	97.25	100.71	100.18	100.00	100.00	99.77	99.08	101.55	98.64
	9	99.17	103.80	104.70	100.00	113.78	100.25	100.00	100.00	100.65
	10	100.94	102.83	109.20	100.45	100.00	99.77	100.00	100.00	101.4645
	11	101.06	103.44	98.93	100.00	100.00	100.39	100.47	100.00	101.12
	12	99.30	103.12	100.80	100.00	99.52	101.01	100.00	100.00	100.22
2006	1	101.63	99.61	100.00	100.00	100.00	99.24	100.00	100.00	100.76
	2	104.87	100.00	92.52	101.95	98.03	99.16	100.00	100.00	102.18
	3	101.41	99.55	98.43	100.09	94.25	99.94	100.00	100.00	100.50
	4	101.94	97.93	100.00	99.90	100.00	100.05	109.81	99.39	101.596

**б. Хөдөөд** 2006 оны **04** сард **бараа үйлчилгээний үнэ тариф** 2000 оны 12 сартай харьцуулахад **36.07%**, 2005 оны 4 сарынхаас **9.27%-**иар, 2006 оны **04-р** сард **0.74** хувиар тус тус өслөө.

Хэрэглээний бараа, үйлчилгээний үнийн индекс, 2006. IV  
Consumer price index of certain goods and services, 2006.IV

БҮЛЭГ		GROUP	/хөдөөд/		(хувиар)	
			2006-4/	2006-4/	2006-4/	2006-4/
			2000-12	2005-4	2006-3	2006-3
<b>Хүнсний бараа</b>		<b>Foodstuffs</b>	<b>154.00</b>	<b>110.60</b>	<b>101.47</b>	
Ү	Гурил, гурилан бүтээгдэхүүн	Flour and flour products	133.37	104.60	100.72	
Ү	Мах, махан бүтээгдэхүүн	Meat and meat products	291.42	122.09	103.02	
н	Сүү, сүүн бүтээгдэхүүн	Milk and dairy products	123.55	104.44	100.06	
э	Саахар, чихэр, цай, жимс	Sugar, candy, tea, fruits	114.19	118.33	101.00	
э	Төмс, хүнсний ногоо	Potatoes and vegetables	141.06	125.07	108.84	
с	Хүнсний бусад бараа	Other foodstuffs	129.54	103.99	100.24	
	Архи, ундаа, тамхи	Alcohol and tobacco	99.98	105.36	99.90	
<b>Хувцас, гутал, бөс бараа</b>		<b>Clothing, footwear and cloth</b>	<b>102.21</b>	<b>105.30</b>	<b>99.45</b>	
Ү	Эрэгтэй хүний хувцас	Men's clothing	118.86	114.84	100.85	
Ү	Эмэгтэй хүний хувцас	Women's clothing	117.66	117.89	99.66	
н	Хүүхдийн хувцас	Children's clothing	127.64	106.46	100.85	
ээ	Бүх төрлийн гутал	Footwear	84.70	95.32	98.51	
с	Хөвөн, бөс бараа	Cloth	115.31	110.50	100.54	
<b>Орон сууц, түлш, цахилгаан</b>		<b>Housing, heating, electricity</b>	<b>142.36</b>	<b>112.83</b>	<b>100.25</b>	
<b>Гэр ахуйн бараа</b>		<b>Household goods</b>	<b>109.77</b>	<b>102.78</b>	<b>100.61</b>	
<b>Эм тариа, эмнэлгийн үйлчилгээ</b>		<b>Medical care and services</b>	<b>118.04</b>	<b>112.21</b>	<b>99.98</b>	
<b>Тээвэр, холбооны үйлчилгээ</b>		<b>Transport and communication</b>	<b>159.25</b>	<b>126.78</b>	<b>100.06</b>	
<b>Соёл, боловсролын бараа үйлчилгээ</b>		<b>Cultural goods and recreation</b>	<b>112.74</b>	<b>101.37</b>	<b>99.95</b>	
<b>Бусад бараа, үйлчилгээ</b>		<b>Other goods and services</b>	<b>93.78</b>	<b>105.03</b>	<b>100.24</b>	
<b>Ерөнхий (нийт) индекс</b>		<b>Overall index</b>	<b>136.07</b>	<b>109.27</b>	<b>100.74</b>	

Тус аймгийн хэмжээгээр 2006 оны **04-р** сард ХАА-н болон өргөн хэрэгцээний бараа, үйлчилгээний үнэ тариф ямар байгааг сумдаар үзүүлбэл.

ХАА-н бүтээгдэхүүний үнэ (₮-өөр)

Сумд	Sumd	дундаж үнэ, ₮ Average prices, tog											
		Үхрийн мах Beer, grade			Хонины мах Mutton, grade			Төмс. /Potato/			Сонгино. /Onion/		
		2005.IV	2006.III	2006.IV	2005.IV	2006.III	2006.IV	2005.IV	2006.III	2006.IV	2005.IV	2006.III	2006.IV
АБ	АВ	2,100	1,900	2,000	2,000	1,900	2,000	250	250	400	600	450	450
АР	АР	1,800	2,100	2,000	1,800	2,100	1,800	300	400	400	550	500	500
АТ	АТ	2,400	1,800	1,800	2,200	1,800	2,500	300	350	350	550	500	500
БС	ВС	2,300	2,400	2,600	2,300	2,200	2,500	250	350	400	500	400	500
БА	ВА	2,500	2,400	2,400	2,000	2,300	2,300	250	500	500	300	550	550
БД	ВД	2,200	2,200	2,200	2,000	2,000	2,000	300	400	400	500	500	500
БЖ	ВЖ	2,000	2,000	2,000	1,800	1,800	1,800	250	300	300	550	500	500
БӨ	ВО	2,100	1,900	2,300	1,750	1,800	2,200	300	400	350	600	400	600
БХ	ВКН	2,200	2,000	2,000	2,000	1,500	1,800	200	350	350	600	500	500
БЦ	ВТС	2,100	2,100	2,100	1,800	1,900	1,900	400	450	450	650	500	500
БТ	ВТ	2,000	2,400	2,400	2,200	2,000	2,200	300	350	400	600	600	600
БЧ	ВСН	2,200	2,700	2,700	2,200	2,400	2,400	250	350	350	400	500	500
БН	ВН	2,300	2,500	2,800	2,200	2,200	2,500	230	500	500	500	500	500
БҮ	ВУ	2,000	1,500	1,500	2,000	1,500	1,500	400	400	400	500	350	350
ДХ	ДКН	2,000	2,200	2,200	1,800	2,000	2,000	300	600	600	600	500	500
ЖА	ЖА	2,400	2,300	2,500	2,200	2,200	2,300	250	400	420	450	550	400
ЗА	ЗА	2,800	2,300	2,500	2,300	2,000	2,200	350	350	500	600	600	600
ЛУ	ЛУ	2,200	2,400	2,400	2,000	2,100	2,100	220	400	300	400	500	500
ММ	ММ	1,900	2,500	2,500	2,000	2,300	2,300	250	430	430	500	550	550
ӨШ	ОШ	1,900	1,900	1,900	1,800	1,400	1,400	250	350	450	400	500	500
СҮ	СУ	2,200	2,200	2,200	2,200	2,200	2,200	150	180	180	500	500	500
СЭ	СЕ	2,000	2,000	2,000	1,800	2,000	2,000	250	450	450	500	450	450
УГ	УГ	2,000	2,200	2,200	2,000	1,800	1,800	250	350	350	550	500	500
ЦЭ	ТСЕ	2,000	2,000	2,200	2,500	2,000	2,200	300	400	300	650	500	450
ЭР	ЕР	2,100	2,000	2,000	2,000	2,000	2,000	200	450	450	500	500	500
ЭС	ЕС	2,000	2,000	2,000	1,800	1,600	1,600	250	350	350	500	500	500
ЗМ	ЗМ	2,400	2,600	2,600	2,200	2,000	2,000	250	450	450	500	500	500
Айм	Айм	2,152	2,167	2,222	2,035	1,963	2,056	269	389	399	507	496	500

Сумд	Sumd	Average prices, tog													
		Шингэн сүү /1 литр/ /Milk, Litre/			Ямааны ноолуур/1 кг/ Greazy cashmere/1 kg/			Тэмээний ноос. /1 кг/ Camel s wool / 1 kg/			Хонины ноос /1 кг/ Sheep wool /1 kg /				
		2005.IV	2006.III	2006.IV	2005.IV	2006.III	2006.IV	2005.IV	2006.III	2006.IV	2005.IV	2006.III	2006.IV		
АБ	АВ	450	450	500	29,000	32,000	30,000					300	300		
АР	АР	500	500	50	30,000	32,000	31,000				900	900	350	350	
АТ	АТ	500	500	500	28,000	33,000	30,000						500	350	250
БС	ВС	300	300	300	28,000	27,000	30,000						100	300	300
БА	ВА	500	500	500	30,000	35,000	32,000		500	1,000	1,000		200	300	300
БД	ВД	500	50	500	28,000	32,000	30,000		900	1,600	1,600		200	500	300
БЖ	ВЖ	450	50	500	28,000	26,000	26,000		1,200	700	1,000		100	300	300
БӨ	ВО	500	500	500	30,000	27,000	28,000		900	900	900		130	300	300
БХ	ВКН	500	50	500	30,000	35,000	31,000						150	350	350
БЦ	ВТС	300	500	500	30,000	32,000	29,000		1,000	1,000	1,000		100	250	250
БТ	ВТ	500	400	400	28,000	31,000	28,000						250	150	220
БЧ	ВСН	400	400	400	31,000	31,000	31,000						150	250	250
БН	ВН	280	400	400	30,000	30,000	28,000			700	1,000			300	300
БҮ	ВУ	500	500	500	27,000	31,000	30,000		800	1,500	1,500		150	350	350
ДХ	ДКН	500	500	500	26,000	25,000	28,000		1,000	2,000	2,000		180	350	350
ЖА	ЖА	400	550	550	27,000	28,000	30,000						160	250	250
ЗА	ЗА	500	600	600	28,000	33,000	28,000			1,000	1,000			250	250
ЛҮ	ЛУ	400	500	500	27,000	35,000	30,000		1,250	3,000	3,000		80	250	200
ММ	ММ	400	400	350	25,000	40,000	28,500		900	2,000	4,000		135	200	200
ӨШ	ОШ	350	500	500	29,000	34,000	28,000		1,000	1,000	1,000		150	300	300
СҮ	СУ	280	400	300	25,000	32,000	30,000						120	250	250
СЭ	СЕ	500	500	500	30,000	35,000	30,000		800	800	800		130	300	300
УГ	УГ	400	400	400	30,000	35,000	30,000						150	300	300
ЦЭ	ТСЕ	450	400	400	28,000	25,000	29,000						150	350	350
ЭР	ЕР	650	450	500	30,000	35,000	30,000		1,000	1,000	1,000		200	150	150
ЭС	ЕС	400	500	500	28,000	32,000	29,000		1,000	1,000	1,000		150	300	300
ЗМ	ЗМ	600	600	600	28,000	33,000	30,000		800	1,500	1,500		100	300	300
Айм	Aim	445	472	470	28,444	31,704	29,426		872	1,271	1,424		162	293	282

Сумд	Sum	Average prices, tog											
		Адууны шир			Үхрийн шир			Хонины арьс			Ямааны арьс		
		Horse hide			Cattle hide			Sheep skin			Goat skin		
		2005.IV	2006.III	2006.IV	2005.IV	2006.III	2006.IV	2005.IV	2006.III	2006.IV	2005.IV	2006.III	2006.IV
АБ	АВ	17,000	12,000	17,000	22,000	18,000	21,000	3,000	1,000	1,000	1,500	6,000	1,500
АР	АР	20,000	20,000	20,000	2,000	20,000	20,000	2,500	1,500	1,500	1,000	12,000	1,000
АТ	АТ	18,000	20,000	20,000	20,000	15,000	15,000	3,000	3,000	3,000	1,500	10,000	1,000
БС	ВС	17,000	17,000	11,000	22,000	12,000	10,000	3,000	1,500	1,500	500	9,000	1,500
БА	ВА	15,000	22,000	22,000	20,000	15,000	15,000	2,500	1,500	1,500	1,500	5,000	1,000
БД	ВД	17,000	20,000	20,000	20,000	26,000	26,000	3,000	2,000	2,000	1,000	11,000	1,200
БЖ	ВЖ	17,000	20,000	20,000	21,000	15,000	15,000	2,500	2,000	2,000	1,500	12,000	1,200
БӨ	ВО	15,000	20,000	20,000	20,000	15,000	15,000	3,000	1,500	1,000	500	8,000	800
БХ	ВКН	19,000	26,000	23,000	12,000	16,000	20,000	3,500	1,000	1,000	1,000	12,000	1,000
БЦ	ВТС	14,000	15,000	15,000	12,000	17,000	17,000	3,000	2,500	1,000	500	13,000	2,000
БТ	ВТ	20,000	12,000	17,000	23,000	15,000	15,000	3,500	1,500	1,800	1,500	10,000	1,500
БЧ	ВСН	13,000	22,000	22,000	17,000	28,000	28,000	2,500	2,500	2,500	2,000	6,000	1,000
БН	ВН	15,000	15,000	15,000	18,000	18,000	10,000	2,000	1,800	1,000	600	7,000	1,500
БҮ	ВУ	15,000	21,000	21,000	18,000	16,000	16,000	2,000	1,000	2,500	500	11,000	1,500
ДХ	ДКН	16,000	20,000	20,000	14,000	18,000	18,000	2,500	1,500	1,500	1,200	14,000	1,000
ЖА	ЖА	20,000	25,000	22,000	30,000	28,000	30,000	2,500	1,000	1,000	700	15,000	1,000
ЗА	ЗА	8,000	18,000	18,000	7,000	15,000	15,000	1,500	1,000	1,000	1,000	4,000	1,000
ЛҮ	ЛУ	18,000	22,000	28,000	12,000	18,000	18,000	3,500	2,500	2,500	500	13,000	500
ММ	ММ	12,000	15,000	16,500	16,000	18,000	18,500	3,000	3,000	2,000	1,000	2,000	2,000
ӨШ	ОШ	18,000	23,000	23,000	18,000	15,000	15,000	2,500	1,500	1,000	500	11,000	500
СҮ	СУ	8,000	20,000	20,000	10,000	18,000	18,000	1,500	1,000	1,000	500	12,000	1,200
СЭ	СЕ	19,000	20,000	20,000	18,000	21,000	21,000	3,000	1,500	1,500	700	10,000	1,000
УГ	УГ	16,000	20,000	20,000	18,000	14,000	14,000	3,000	2,000	2,000	800	10,000	1,000
ЦЭ	ТСЕ	18,000	18,000	18,000	23,000	15,000	15,000	2,500	1,000	1,000	1,500	8,000	2,000
ЭР	ЕР	15,000	22,000	22,000	18,000	20,000	20,000	2,500	1,500	1,500	500	500	500
ЭС	ЕС	18,000	20,000	20,000	20,000	18,000	18,000	2,500	3,000	1,000	2,000	12,000	500
ЗМ	ЗМ	19,000	20,000	20,000	20,000	23,000	23,000	3,000	1,500	1,500	1,000	14,000	1,000
Айм	Aim	16,185	19,444	19,648	18,111	18,037	18,019	2,685	1,715	1,548	1,000	9,537	1,144

Өргөн хэрэгцээт бараа үйлчилгээний үнэ

Сумд		1-р гурил Flour, grade1, 1 kg	2-р гурил Flour, grade2, 1 kg	Цагаан будaa Rice 1 kg	Шар будaa Millet 1 kg	Элсэн чихэр Sugar 1 kg	Ундны ус Month- ly water 1 liter	Цахил- гааны Electri- city 1kw
АБ	AB	500	490	550	380	800	0.80	56.00
АР	AR	500	400	650	400	900	1.00	54.00
АТ	AT	500	480	600	500	650	0.90	56.00
БС	BC	460	420	600	450	700	0.50	57.00
БА	BA	450	400	600	450	750	1.00	56.00
БД	BD	470	450	600	480	690	0.70	56.00
БЖ	BG	500	480	600	500	800	5.00	56.00
БӨ	BO	500	440	600	400	900	1.00	59.00
БХ	BKH	550	450	6540	550	800	1.00	56.00
БЦ	BTS	480	490	600	450	800	1.00	56.00
БТ	BT	550	450	650	600	800	1.00	59.00
БЧ	BCH	440	400	600	450	700	1.00	54.00
БН	BN	500	450	700	500	900	1.00	56.00
БҮ	BU	400	350	600	500	750	0.50	56.00
ДХ	DKH	520	480	600	500	800	1.00	58.65
ЖА	JA	450	400	600	400	750	1.00	56.12
ЗА	ZA	500	450	700	500	750	1.00	58.05
ЛҮ	LU	500	360	600	550	850	0.50	54.00
ММ	MM	500	450	600	430	750	0.00	57.00
ӨШ	OSH	500	380	650	600	750	0.80	56.00
СҮ	SU	440	400	600	500	700	1.00	56.00
СЭ	SE	430	360	650	500	700	1.30	58.65
УГ	UG	500	450	650	600	750	0.50	58.00
ЦЭ	TSE	500	440	600	500	800	1.50	56.00
ЭР	ER	450	380	600	500	700	1.00	57.00
ЭС	ES	500	450	600	600	900	1.00	54.00
ЗМ	ZM	500	480	550	420	650	1.25	50.00



# А Ж И Л Г Ü Й Ч Ü Ü Д

Сумдын хөдөлмөр зохицуулалтын албанд **бүртгэлтэй байгаа ажилгүйчүүдийн тоо** 2006 оны эхний 4 сард **690** болж, 2005 оны жилийн эцсээс 5 хүнээр , өмнөх сарынхаас мөн **5** хүнээр **өслөө**.

Ажилгүйчүүдийн **58,5** хувь буюу **404** нь эмэгтэйчүүд, **17,1** хувь нь урьд нь **ажил эрхлэж байсан**, **82,9** хувь нь **анх удаа ажил эрж байгаа** хүмүүс юм. Оны эхний 4 сард **230** хүн ажилд орсны **0,4** хувь нь УҮГ-т, **29,1** хувь нь төрийн болон төсөвт байгууллагад, **30,0** хувь нь нөхөрлөл, компанид, **4,5** хувь нь Хоршоонд, **37,0** хувь нь бусад байгууллагад ажил эрхлэх болжээ.

Ажил эрхлэх болсон хүмүүсийн **53,0** хувь буюу **122** нь эмэгтэйчүүд байна.

Оны эхнээс бүртгүүлсэн нийт ажилгүйчүүд **292** байгаагийн **5,82%** нь орон тооны цомхотголоор, **1,4%** нь байгууллага нь татан буугдсан,**3,1%** нь өөр газраас шилжин ирсэн, **2,4%** нь сургууль төгссөн, **0,7%** нь мэргэжлийн ажил олдохгүй, **86,6** хувь нь бусад шалтгаантай байна.

Ажилгүйчүүдийг боловсролын байдлаар нь авч үзбэл **10,43%** нь дээд, **8,7%** нь тусгай дунд, **6,96%** нь мэргэжлийн анхан шатны, **30,14%** нь бүрэн дунд, **39,13** % нь бүрэн бус дунд, **4,64** % нь бага буюу боловсролгүй хүмүүс эзлэв.

Хөдөлмөрийн насны **10000** хүнд дунджаар **125** ажилгүйчүүд ногдож байгаагийн дотор **Зуунмод, Баянхангай, Эрдэнэ, Архуст, Цээл** сумдад харьцангуй их (**239-188** хүн) гарлаа.

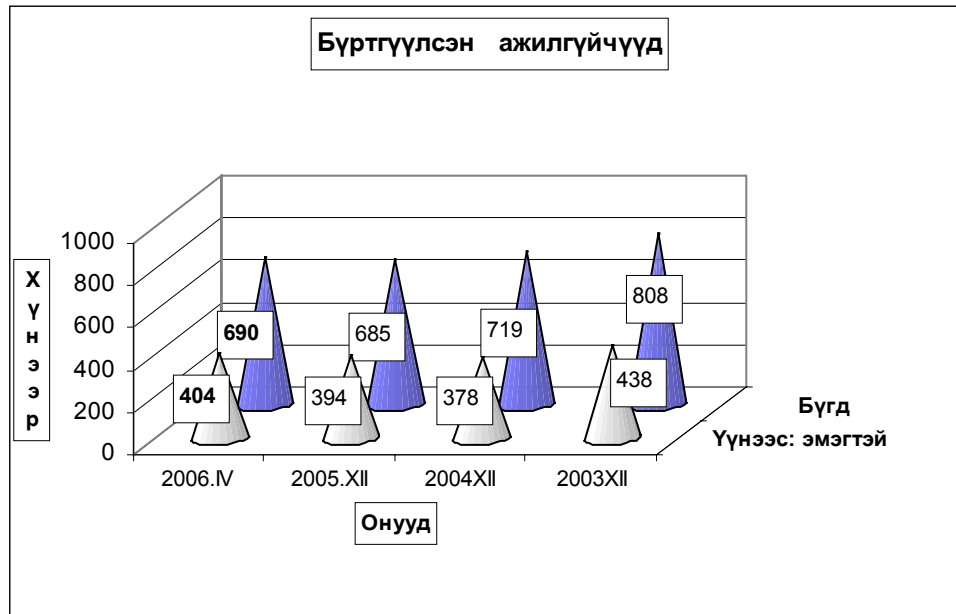

**Бүртгүүлсэн Ажилгүйчүүдийн т тайлант хугацааны эцэст**  
**Number of unemployed registered persons , at the end of period**

	Ажилгүйчүүд Unemployment			Дүнд эзлэх хувь		ЭЗ-ийн идэвхтэй хүнд эзлэх хувь	
	2004 4-30	2005 4-30	2006 4-30	2005 4-30	2006 4-30	Оны эцэст	
					2004	2005	
<b>БҮГД TOTAL</b>	<b>938</b>	<b>786</b>	<b>690</b>	100.0%	100.0%	1.71%	1.63%
үүнээс: а. урьд нь ажилтай байсан	313	257	118	32.7%	17.1%		
б. анх удаа ажил эрж байгаа	625	529	572	67.3%	82.9%		
Ажилгүйчүүд насны бүлгээр: Unemployment:by age group	<b>938</b>	<b>786</b>	<b>690</b>	100.0%	100.0%		
16 - 24 настай	193	161	108	20.5%	15.7%		
25 - 34 настай	311	251	251	31.9%	36.4%		
35 - 44 настай	311	262	207	33.3%	30.0%		
45 - 60 настай	123	112	124	14.2%	18.0%		
<b>Бүгдээс-эмэгтэй Total by- fema</b>	<b>510</b>	<b>412</b>	<b>404</b>	52.4%	58.6%	1.90%	1.97%

**Бүртгүүлсэн Ажилгүйчүүдийн т Боловсролын түвшингээр**  
**Number of unemployed registered persons , by educational level**

	2003.XII	2004.XII	2005.XII	2006 он	
				III	IV
<b>Бүгд Total</b>	<b>808</b>	<b>719</b>	<b>685</b>	<b>685</b>	<b>690</b>
үүнээс:Эмэгтэй of whom female	438	378	394	404	404
Дээд боловсролтой Higher education	82	71	64	71	72
Тусгай дүнд боловсролтой Specialized secondary education	65	47	54	60	60
Мэргэжлийн анхан шатны Skilled workers	48	53	45	47	48
Бүрэн дүнд Completed secondary school	179	184	229	205	208
Бүрэн бус дүнд Non-completed secondary school	377	313	260	271	270
Бага Completed primary school	47	42	29	27	28
Боловсролгүй Uneducated persons	10	9	4	4	4



**Ажилгүйдлийн шалтгаан  
UNEMPLOYED**

	Оны эхний 4 сард In the first 4 months		Тухайн сард particular months	
	<b>БҮГД TOTAL</b>	үүнээс Эм of whom female	<b>БҮГД TOTAL</b>	үүнээс Эм of whom female
<b>БҮГД TOTAL</b>	<b>292</b>	<b>163</b>	<b>64</b>	<b>35</b>
Орон тооны цомхтголоор	17	9	12	7
Байгууллага татан буугдсан	4	2	3	2
Өөр газраас шилжиж ирсэн	9	6	4	3
Сургууль төгссөн	7	4	3	2
Цэргээс халагдсан				
Мэргэжлийн ажил олдоогүй	2	1		
Бусад	253	141	42	21
Ажилгүй-н бүртгэлээс хасагдса	56	31	7	6

**Бүртгүүлсэн ажилгүйчүүдээс ажилд орсон хүн  
Number of unemployed entered into work**

	Оны эхний 4 сард In the first 4 months		Тайлант сард As months	
	<b>БҮГД TOTAL</b>	үүнээс Эм of whom female	<b>БҮГД TOTAL</b>	үүнээс Эм of whom female
<b>БҮГД TOTAL</b>	<b>230</b>	<b>122</b>	<b>52</b>	<b>29</b>
Улсын үйлдвэрийн газарт State enterprise	1	0	0	0
Төрийн, төсөвт байгууллагад Government organization	67	33	19	13
Компани Company	69	33	10	4
Хоршоо Cooperative	8	5	0	0
Бусад газарт Others	85	51	23	12

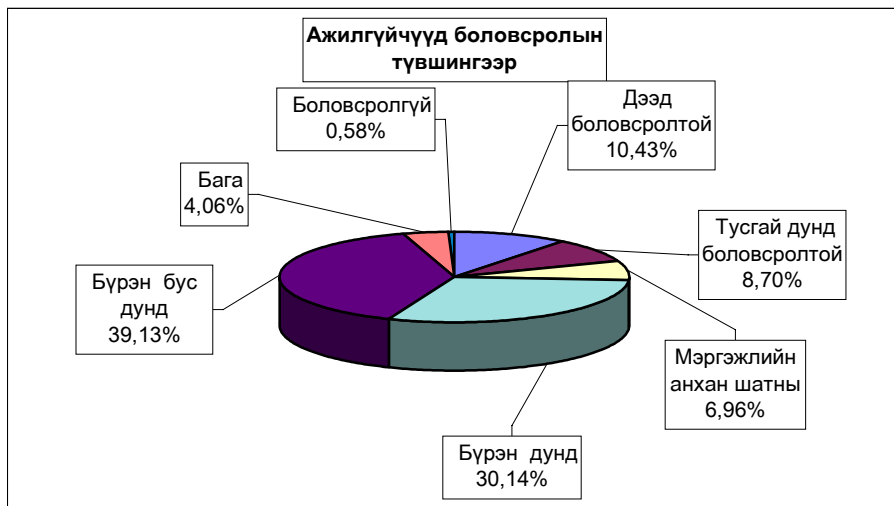

**Ажилгүйчүүдийн тоог сумдаар үзүүлбэл.  
UNEMPLOYED, BY - SOMS.**

	Ажилгүйчүүд Unemployed				Дүнд эзлэх хувь Composition, %			
	2003	2004	2005	2006	2003	2004	2005	2006
	12-30	12-30	12-30	04-30	12-30	12-30	12-30	04-30
Алтанбулаг	16	6	22	12	2.0%	0.8%	3.2%	1.7%
Аргалант	20	16	16	13	2.5%	2.2%	2.3%	1.9%
Архуст	48	42	13	19	5.9%	5.8%	1.9%	2.8%
Батсүмбэр	44	28	44	44	5.4%	3.9%	6.4%	6.4%
Баян	44	17	12	19	5.4%	2.4%	1.8%	2.8%
Баяндэлгэр	2	3	7	2	0.2%	0.4%	1.0%	0.3%
Баянжаргалан	2	5	1	1	0.2%	0.7%	0.1%	0.1%
Баян-Өнжүүл	2	10	6	6	0.2%	1.4%	0.9%	0.9%
Баянхангай	26	25	21	21	3.2%	3.5%	3.1%	3.0%
Баянцагаан	6	6	2	2	0.7%	0.8%	0.3%	0.3%
Баянцогт	33	24	14	14	4.1%	3.3%	2.0%	2.0%
Баянчандмань	24	23	18	13	3.0%	3.2%	2.6%	1.9%
Борнуур	49	40	25	44	6.1%	5.6%	3.6%	6.4%
Бүрэн	6	11	30	18	0.7%	1.5%	4.4%	2.6%
Дэлгэрхаан	15	16	26	20	1.9%	2.2%	3.8%	2.9%
Жаргалант	13	8	18	29	1.6%	1.1%	2.6%	4.2%
Заамар	31	20	34	16	3.8%	2.8%	5.0%	2.3%
Лүн	27	30	17	23	3.3%	4.2%	2.5%	3.3%
Мөнгөнморьт	1	1	7	7	0.1%	0.1%	1.0%	1.0%
Өндөрширээт	20	14	8	9	2.5%	1.9%	1.2%	1.3%
Сүмбэр	10	8	1	3	1.2%	1.1%	0.1%	0.4%
Сэргэлэн	1	14	13	12	0.1%	1.9%	1.9%	1.7%
Угтаал	14	26	31	27	1.7%	3.6%	4.5%	3.9%
Цээл	41	38	20	29	5.1%	5.3%	2.9%	4.2%
Эрдэнэ	42	44	43	43	5.2%	6.1%	6.3%	6.2%
Эрдэнэсант	39	23	7	20	4.8%	3.2%	1.0%	2.9%
Зуунмод	232	221	229	224	28.7%	30.7%	33.4%	32.5%
<b>Аймгийн дүн</b>	<b>808</b>	<b>719</b>	<b>685</b>	<b>690</b>	<b>100.0%</b>	<b>100.0%</b>	<b>100.0%</b>	<b>100.0%</b>

**10000 ХҮН АМД НОГДОХ АЖИЛГҮЙЧҮҮДИЙГ СУМДААР ҮЗҮҮЛБЭЛ:**  
**NUMBER OF UNEMPLOYED ENTERED INTO WORK, PERSONS PER 10000 POPULATION**

	ЭЗ-ийн идэвхтэй хүн амд эзлэх хувь				Ажилд орсон хүн		Оны эхний хөдөлмөрийн насны 10000 хүнд ногдох ажилгүйчүүд.			
	2003	2004	2005	2006	Оны эхнээс	Тайлант сард	2003	2004	2005	2006
	12-30	12-30	12-30	4-30			12-30	12-30	12-30	4-30
Алтанбулаг	1.4%	1.0%	1.3%	0.7%	12	8	115	87	117	61
Аргалант	2.5%	2.2%	1.7%	1.3%	14	4	198	179	137	108
Архуст	4.9%	7.8%	1.6%	2.6%	8	4	226	446	121	192
Батсүмбэр	2.6%	1.5%	1.4%	1.3%	16	7	196	117	112	116
Баян	3.5%	3.6%	1.2%	2.0%	3	3	299	288	99	152
Баяндэлгэр	0.3%	0.3%	1.1%	0.3%	8	8	21	23	87	27
Баянжаргалан	0.0%	0.5%	0.1%	0.1%	2		0	43	11	11
Баян-Өнжүүл	0.1%	0.1%	0.4%	0.4%			12	12	37	37
Баянхангай	4.3%	3.9%	3.2%	2.8%			306	277	230	217
Баянцагаан	2.2%	0.4%	0.1%	0.1%			168	39	13	13
Баянцогт	5.5%	3.1%	1.4%	1.3%			468	273	125	117
Баянчандмань	2.2%	2.3%	1.8%	1.4%	25	10	135	121	90	63
Борнуур	2.6%	2.2%	1.1%	1.8%	2		217	188	96	159
Бүрэн	0.6%	0.3%	1.7%	1.1%	4		55	31	159	95
Дэлгэрхаан	1.8%	1.3%	2.4%	1.9%	15		154	117	223	173
Жаргалант	0.8%	0.5%	0.6%	1.0%	10		57	35	50	80
Заамар	1.4%	1.1%	1.5%	0.5%	27		103	90	102	43
Лүн	2.4%	2.4%	1.5%	1.9%	1		151	153	104	142
Мөнгөнморьт	0.0%	0.1%	0.9%	0.8%			0	8	59	59
Өндөрширээт	1.8%	1.8%	0.8%	0.9%	5		158	154	68	77
Сүмбэр	2.8%	1.1%	0.1%	0.4%			178	90	9	29
Сэргэлэн	0.5%	0.1%	1.5%	1.3%	5	4	33	8	113	105
Угтаал	3.5%	1.1%	2.8%	2.3%	9	6	248	91	218	182
Цээл	5.0%	3.4%	2.4%	3.5%			297	213	125	188
Эрдэнэ	3.5%	3.1%	2.7%	2.5%	8	5	232	204	212	206
Эрдэнэсант	2.3%	1.7%	0.4%	1.1%	9	3	172	123	23	64
Зуунмод	2.2%	3.2%	3.2%	2.6%	47	6	164	243	242	239
<b>Аймгийн дүн</b>	<b>2.1%</b>	<b>1.71%</b>	<b>1.63%</b>	<b>1.5%</b>	<b>230</b>	<b>68</b>	<b>159</b>	<b>143</b>	<b>126</b>	<b>125</b>



## Төл бойжилт.

5 сарын 1-ний байдлаар оны эхний төллөх насны хээлтэгчийн 64.42 хувь 504.3 мянган хээлтэгч мал төллөж, 509.1 мянган төл гарсны 99.0 хувь 503.9 мянган төл бойжиж байгаа нь урьд оны мөн үеэс төллөсөн хээлтэгч 29.3 хувь 114.4 мянгаар; бойжиж буй төл 30 хувь 116.3 мянгаар; 1997-2005 оны мөн үеүдийн дунджаас төллөсөн хээлтэгч 20.4 хувь 85.6 мянгаар, бойжиж буй төл 26.1 хувь 104.5 мянгаар тус бүр нэмэгдлээ.

Оны эхний төллөх насны ингэний 24.0; гүүний 18.94; үнээний 30.32; эм хонины 69.31; эм ямааны 71.45 хувь нь тус бүр төллөв.

Төллөсөн эх мал, толгой - Number of breeding stock, heads

	Эхний 4 сард - as of first.4 months										дундаж	
	1997	1998	1999	2000	2001	2002	2003	2004	2005	1997-2005	2006	
<b>Ингэ</b>	180	231	138	106	76	118	78	143	155	136	<b>150</b>	
<b>Гүү</b>	8743	12915	10543	7325	6647	10881	4459	10354	13991	9540	<b>10092</b>	
<b>Үнээ</b>	18874	20813	23545	15937	9906	10879	7740	10784	12971	14605	<b>13439</b>	
<b>Эм хонь</b>	272405	338343	310656	354273	258646	279749	176981	231233	214750	270782	<b>277239</b>	
<b>Эм ямаа</b>	85074	117532	127698	140617	103626	143050	92322	154551	148017	123610	<b>203389</b>	
<b>Бүгд</b>	<b>385276</b>	<b>489834</b>	<b>472580</b>	<b>518258</b>	<b>378901</b>	<b>444677</b>	<b>281580</b>	<b>407065</b>	<b>389884</b>	<b>418673</b>	<b>504309</b>	
	(сумаар-by soums)											
Алтанбулаг	26522	8869	32445	46560	25479	40768	30430	32466	34126	30852	<b>42100</b>	
Аргалант	7164	16988	14210	8419	14341	11924	7999	15227	16312	12509	<b>15991</b>	
Архуст	9676	7791	8934	8578	13331	6542	12433	12984	8748	9891	<b>6671</b>	
Батсүмбэр	7209	14759	16577	15926	8711	11652	13467	12296	7977	12064	<b>12784</b>	
Баян	3483	16600	12871	11190	369	1070	6071	10144	8154	7772	<b>10849</b>	
Баяндэлгэр	13977	10447	8456	20478	19603	12567	17383	20801	17101	15646	<b>20510</b>	
Баянжаргалан	10841	15703	2605	20439	3540	11270	15351	22392	13544	12854	<b>24542</b>	
Баян-Өнжүүл	25837	32182	46688	6873	26776	35694	9235	35478	35952	28302	<b>40119</b>	
Баянхангай	5065	10881	11850	9749	7944	6250	7393	12103	10113	9039	<b>13127</b>	
Баянцагаан	25777	29777	27419	45352	6964	3455	13649	14099	13207	19967	<b>28779</b>	
Баянцогт	19074	21684	14914	20856	14816	11354	2623	11985	6512	13758	<b>17589</b>	
Баянчандмань	4835	6090	2734	5756	2466	4581	1869	4203	3041	3953	<b>8071</b>	
Борнуур	15189	21362	19576	17392	19990	19633	16608	15285	16116	17906	<b>19433</b>	
Бүрэн	30445	36588	22230	29547	20205	36699	10916	10248	24475	24595	<b>25110</b>	
Дэлгэрхаан	13043	7314	22416	21842	4602	5529	2562	11019	6191	10502	<b>17217</b>	
Жаргалант	10380	17070	16962	19299	19516	17386	12724	13048	11411	15311	<b>17970</b>	
Заамар	16225	23521	16630	12638	21991	26628	10022	12329	10404	16710	<b>12752</b>	
Лүн	25689	34004	30955	42163	36349	40065	16826	30994	27080	31569	<b>36337</b>	
Мөнгөнморьт	4943	5375	7850	4914	4261	4291	3440	3733	4153	4773	<b>5214</b>	
Өндөрширээт	17662	21771	26618	24232	19676	27729	10186	18475	28219	21619	<b>25252</b>	
Сүмбэр	3959	7852	7034	5184	4743	3903	3771	3025	4688	4907	<b>6499</b>	
Сэргэлэн	19053	15074	4898	26080	8277	13706	1162	6273	9706	11581	<b>9674</b>	
Угтаал	8992	22118	11272	17982	6120	18391	9610	17323	12905	13857	<b>14914</b>	
Цээл	9656	13753	7490	14269	16589	15887	5712	3362	9371	10677	<b>3306</b>	
Эрдэнэ	7688	7650	9904	9714	9851	18149	19500	16686	15415	12729	<b>20248</b>	
Эрдэнэсант	34320	52438	57425	50580	41419	37136	19783	35777	31306	40020	<b>45489</b>	
Зуунмод	8572	12173	11617	2246	972	2418	855	5310	3657	5313	<b>3762</b>	
<b>Бүгд</b>	<b>385276</b>	<b>489834</b>	<b>472580</b>	<b>518258</b>	<b>378901</b>	<b>444677</b>	<b>281580</b>	<b>407065</b>	<b>389884</b>	<b>418673</b>	<b>504309</b>	
Төвийн бүс	105761	98075	123067	127111	68468	96041	55331	93626	96648	96014	124434	
Зүүн бүс	50608	63566	50620	75313	50955	53889	74178	86740	67115	63665	88034	
Баруун бүс	161097	222388	206886	223002	174895	214314	93010	151630	160064	178587	193504	
Хойд бүс	67810	105805	92007	92832	84583	80433	59061	75069	66057	80406	98337	

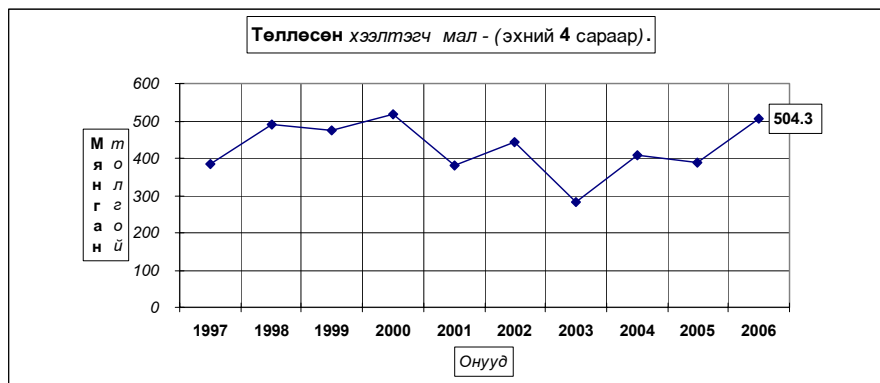

**Төллөсөн эх мал, толгой - Number of breeding stock, heads**

	Төллөлтийн хувь - Percentage of births to total breeding stock										
	Эхний 4 сард - as of first 4 months										
	1997	1998	1999	2000	2001	2002	2003	2004	2005	дундаж 1997-2005	2006
<b>Ингэ</b>	17.73%	23.86%	15.18%	10.76%	8.38%	14.90%	10.76%	20.72%	22.37%	15.94%	<b>24.00%</b>
<b>Гүү</b>	12.0%	16.57%	12.51%	7.7%	7.91%	16.11%	7.45%	18.86%	26.38%	13.23%	<b>18.94%</b>
<b>Үнээ</b>	22.7%	21.94%	22.85%	17.18%	13.34%	21.72%	16.89%	27.98%	32.50%	21.12%	<b>30.32%</b>
<b>Эм хонь</b>	60.0%	64.91%	55.31%	62.05%	48.25%	63.76%	45.55%	66.22%	60.85%	58.39%	<b>69.31%</b>
<b>Эм ямаа</b>	58.9%	62.20%	55.73%	60.20%	45.14%	64.17%	41.00%	66.20%	60.32%	56.98%	<b>71.45%</b>
<b>Бүгд</b>	<b>50.99%</b>	<b>55.41%</b>	<b>48.27%</b>	<b>52.20%</b>	<b>40.97%</b>	<b>57.00%</b>	<b>39.10%</b>	<b>60.15%</b>	<b>56.35%</b>	<b>50.88%</b>	<b>64.42%</b>
	(сумаар-by soums)										
Алтанбулаг	54.58%	15.0%	54.70%	66.41%	42.3%	88.40%	70.22%	99.70%	79.32%	60.03%	<b>81.72%</b>
Аргалант	28.86%	60.4%	49.37%	29.56%	63.79%	65.47%	48.71%	80.17%	81.63%	54.57%	<b>74.43%</b>
Архуст	56.8%	35.4%	35.5%	35.65%	54.31%	33.62%	74.73%	80.20%	55.33%	49.20%	<b>39.48%</b>
Батсүмбэр	30.02%	49.33%	52.53%	67.55%	36.05%	47.13%	50.04%	48.89%	39.50%	47.16%	<b>61.97%</b>
Баян	15.24%	59.74%	40.3%	32.7%	1.2%	7.81%	47.89%	67.99%	48.56%	34.15%	<b>51.28%</b>
Баяндэлгэр	54.13%	36.21%	25.05%	73.71%	77.33%	48.69%	62.16%	72.68%	59.95%	55.77%	<b>69.26%</b>
Баянжаргалан	40.8%	54.4%	7.25%	47.6%	8.50%	42.17%	55.17%	73.49%	38.90%	39.11%	<b>57.31%</b>
Баян-Өнжүүл	55.83%	62.55%	75.4%	10.9%	46.0%	74.35%	20.89%	95.43%	75.96%	55.69%	<b>72.91%</b>
Баянхангай	42.19%	82.30%	69.27%	49.39%	35.0%	28.29%	35.76%	58.43%	53.88%	48.70%	<b>59.40%</b>
Баянцагаан	54.79%	50.4%	42.6%	63.79%	12.35%	10.72%	46.39%	38.43%	32.09%	41.08%	<b>62.39%</b>
Баянцогт	62.88%	68.51%	53.2%	66.60%	46.97%	48.26%	14.74%	62.24%	32.14%	52.98%	<b>75.81%</b>
Баянчандмань	30.19%	38.77%	17.50%	42.86%	16.64%	35.19%	14.08%	35.47%	25.33%	28.29%	<b>58.30%</b>
Борнуур	66.14%	74.35%	64.1%	64.6%	70.8%	76.16%	67.23%	65.54%	73.18%	69.10%	<b>81.19%</b>
Бүрэн	63.9%	62.17%	33.70%	43.85%	35.82%	71.13%	22.72%	22.23%	52.13%	45.27%	<b>47.60%</b>
Дэлгэрхаан	58.1%	27.99%	72.8%	75.66%	23.50%	29.29%	15.23%	64.20%	31.28%	47.15%	<b>76.40%</b>
Жаргалант	41.60%	64.24%	58.26%	61.42%	57.02%	58.74%	43.22%	61.40%	56.13%	55.81%	<b>82.14%</b>
Заамар	66.9%	78.62%	47.26%	31.44%	51.18%	59.93%	31.26%	50.58%	49.20%	51.06%	<b>53.19%</b>
Лүн	68.14%	70.92%	54.8%	71.9%	60.82%	74.26%	33.20%	69.41%	67.81%	63.18%	<b>80.36%</b>
Мөнгөнморьт	46.56%	44.7%	57.56%	37.8%	34.7%	31.59%	23.34%	27.88%	36.28%	37.45%	<b>42.87%</b>
Өндөрширээт	60.42%	61.89%	70.00%	59.5%	48.8%	69.51%	28.76%	55.49%	94.49%	60.43%	<b>74.29%</b>
Сүмбэр	37.24%	66.12%	52.56%	41.2%	39.3%	41.71%	38.63%	36.33%	62.80%	46.26%	<b>79.53%</b>
Сэргэлэн	56.95%	39.92%	10.86%	66.74%	21.86%	56.22%	5.73%	30.00%	39.56%	36.79%	<b>32.31%</b>
Угтаал	32.18%	68.53%	34.16%	56.65%	18.50%	71.95%	43.67%	92.57%	76.78%	51.72%	<b>83.99%</b>
Цээл	48.5%	59.7%	30.2%	55.5%	58.3%	60.21%	21.63%	21.71%	73.93%	47.37%	<b>22.92%</b>
Эрдэнэ	28.11%	24.07%	28.81%	29.72%	28.86%	52.88%	57.21%	42.18%	40.25%	37.37%	<b>47.24%</b>
Эрдэнэсант	61.62%	80.07%	78.5%	66.2%	68.2%	65.00%	39.99%	74.74%	61.90%	67.12%	<b>78.74%</b>
Зуунмод	44.27%	59.41%	52.48%	12.59%	7.69%	20.81%	9.40%	54.32%	32.07%	35.59%	<b>33.86%</b>
<b>Бүгд</b>	<b>50.99%</b>	<b>55.41%</b>	<b>48.27%</b>	<b>52.20%</b>	<b>40.97%</b>	<b>57.00%</b>	<b>39.10%</b>	<b>60.15%</b>	<b>56.35%</b>	<b>50.88%</b>	<b>64.42%</b>
Төвийн бүс	54.31%	43.01%	48.69%	48.70%	30.40%	59.15%	37.81%	68.29%	57.72%	48.68%	64.23%
Зүүн бүс	38.85%	42.01%	28.95%	43.11%	30.35%	40.34%	55.39%	60.60%	46.07%	42.28%	53.19%
Баруун бүс	58.20%	66.97%	55.25%	57.25%	48.04%	63.05%	30.84%	56.50%	62.40%	55.36%	66.61%
Хойд бүс	44.11%	61.30%	51.98%	55.35%	50.48%	55.77%	42.70%	58.58%	54.03%	52.76%	73.86%



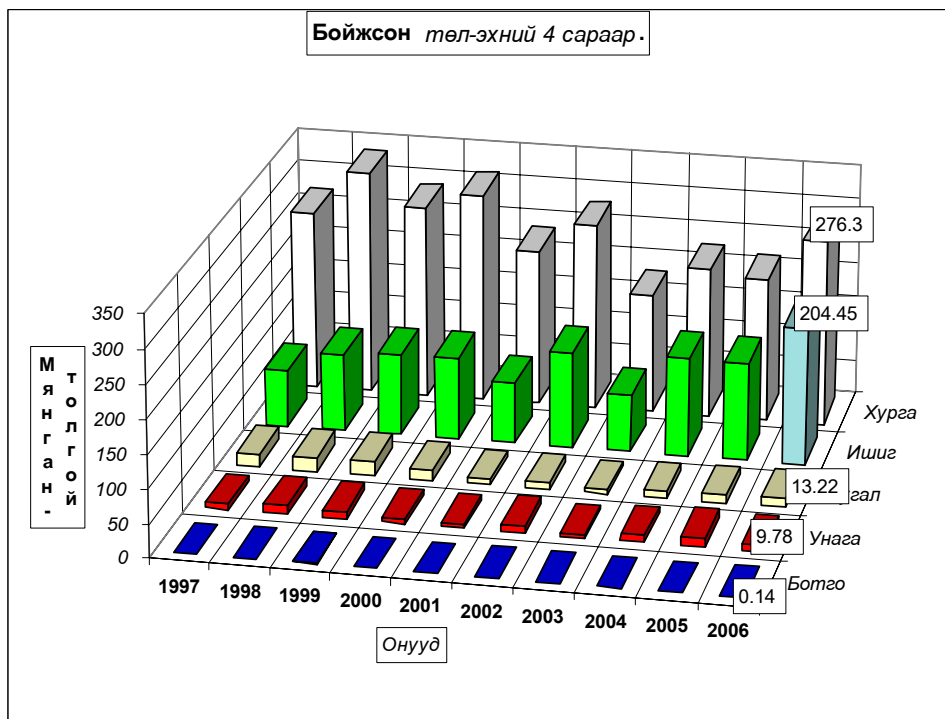
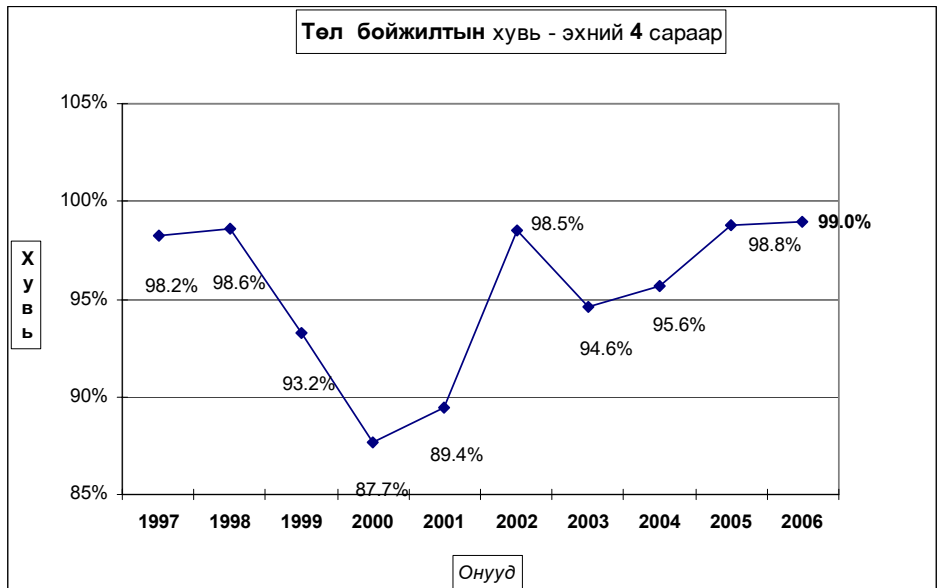

Гарсан төлийн 1.02 хувь болох 5209 төл хорогдсон нь урьд оны мөн үеэс 8.86 хувь буюу 424 төлөөр өсч; 1997-2005 он мөн үеүдийн дунджаас 3.16 дахин буюу 16476 төлөөр тус бүр буурлаа. Гарсан **унаганы 5.33, тугалын 3.06, хурганы 1.61, ишигний 0.81** хувь нь тус бүр хорогдов. Хамгийн их хорогдолтой 5 сум **Мөнгөнморьт, Эрдэнэ, Баяндэлгэр, Баянцогт, Баян-Өнжүүл** сумд гарсан төлийнхээ **3.6-3.32** хувь буюу **836-40** төл хорогдуулсан нь **аймгийн бүх төлийн хорогдлын 46.5 хувийг (бүгд 2248 төл)** эзлэв.

Төл малын хорогдол,толгой - Number of losses young animals,heads												
	Эхний 4 сард - as of first 4 months										дундаж 1997-2005	2006
	1997	1998	1999	2000	2001	2002	2003	2004	2005			
<b>Ботго</b>	8	2	6	3	5	9	1	1	3	4	8	
<b>Унага</b>	186	265	410	453	549	360	477	409	332	382	<b>309</b>	
<b>Тугал</b>	353	282	1054	830	1422	276	487	422	213	593	<b>217</b>	
<b>Хурга</b>	4936	4381	24449	43530	26392	3827	8272	8990	1894	14075	<b>2261</b>	
<b>Ишиг</b>	1298	2065	6107	19099	11867	2354	6420	8105	2341	6628	<b>2412</b>	
<b>Бүгд</b>	<b>6781</b>	<b>6995</b>	<b>32026</b>	<b>63915</b>	<b>40235</b>	<b>6826</b>	<b>15657</b>	<b>17927</b>	<b>4783</b>	<b>21683</b>	<b>5207</b>	
(сумаар-by soums)												
<b>Алтанбулаг</b>	277	238	672	1569	2545	402	283	330		702	<b>195</b>	
<b>Аргалант</b>	190	169	468	440	254	75	336	208	245	265	<b>177</b>	
<b>Архуст</b>		116	1355	371	2088	68	97	33	8	460	<b>78</b>	
<b>Батсүмбэр</b>	361	509	9023	825	837	202	233	137	124	1361	<b>129</b>	
<b>Баян</b>			365	704	218					143		
<b>Баяндэлгэр</b>	105	183	1279	203	2307	865	294	123	355	635	<b>486</b>	
<b>Баянжаргалан</b>	18		40	6571	554	27			4	802		
<b>Баян-Өнжүүл</b>	180		162	452	935	204	205	261	471	319	<b>836</b>	
<b>Баянхангай</b>	36	268	281	152	814	24	337	64	80	228	<b>46</b>	
<b>Баянцагаан</b>	61			13034		106				1467	<b>40</b>	
<b>Баянцогт</b>	1046	636	1442	1083	5363	79	67	427	270	1157	<b>399</b>	
<b>Баянчандмань</b>	377	122	564	84	531	16	159	163	72	232	<b>33</b>	
<b>Борнуур</b>	45	187	3590	445	5526	491	4152	4861	1466	2307	<b>228</b>	
<b>Бүрэн</b>	337	680	873	14131	122	969	725	515	95	2050	<b>40</b>	
<b>Дэлгэрхаан</b>		52	205	302		132				77		
<b>Жаргалант</b>	879	211	2333	873	8623	507	2664	851	280	1913	<b>141</b>	
<b>Заамар</b>	231	173	170	135	1034	130	1315	182	73	383	<b>121</b>	
<b>Лун</b>	303	341	997	4061	1806	373	1249	1504	200	1204	<b>419</b>	
<b>Мөнгөнморьт</b>	58	176	575	359	109	107	279	572	117	261	<b>192</b>	
<b>Өндөрширээт</b>	13	15	261	734	441	160	468	90	137	258	<b>82</b>	
<b>Сүмбэр</b>	193	61	457	34	2435		64	188	56	388	<b>84</b>	
<b>Сэргэлэн</b>		365	611	905			171	170	204	270	<b>117</b>	
<b>Угтаал</b>	1072	1037	4194	80	1020	866	1425	6024	67	1754	<b>40</b>	
<b>Цээл</b>	158	171		326	1580	45	154	136		286	<b>27</b>	
<b>Эрдэнэ</b>	78	195	444	191	718	609	733	909	284	462	<b>694</b>	
<b>Эрдэнэсант</b>	648	904	889	15676	173	307	214	118	127	2117	<b>550</b>	
<b>Зуунмод</b>	115	186	776	175	202	62	33	61	48	184	<b>53</b>	
<b>Бүгд</b>	<b>6781</b>	<b>6995</b>	<b>32026</b>	<b>63915</b>	<b>40235</b>	<b>6826</b>	<b>15657</b>	<b>17927</b>	<b>4783</b>	<b>21683</b>	<b>5207</b>	
Төвийн бүс	633	789	2221	16135	3682	774	692	822	723	2941	1241	
Зүүн бүс	259	670	4058	8399	5994	1676	1403	1637	768	2763	1450	
Баруун бүс	2798	3641	7870	35597	6990	3006	5887	8633	779	8356	1325	
Хойд бүс	3091	1895	17877	3784	23569	1370	7675	6835	2513	7623	1191	



## Төл малын хорогдол, толгой - Number of losses young animals, heads

	Гарсан төлд эзлэх хувь-Percentage to total number of offsprings										
	Эхний 4 сард - as of first. 4 months										
	1997	1998	1999	2000	2001	2002	2003	2004	2005	дундаж 1997-2005	2006
<b>Ботго</b>	4,44%	0,87%	4,35%	2,83%	6,58%	7,63%	1,28%	0,70%		0,75%	<b>5,33%</b>
<b>Унага</b>	2,13%	2,05%	3,89%	6,18%	8,26%	3,31%	10,70%	3,95%	2,37%	4,95%	<b>3,06%</b>
<b>Тугал</b>	1,87%	1,35%	4,48%	5,21%	14,35%	2,54%	6,29%	3,91%	1,64%	3,36%	<b>1,61%</b>
<b>Хурга</b>	1,81%	1,29%	7,86%	12,27%	10,18%	1,36%	4,47%	3,87%	0,88%	3,10%	<b>0,81%</b>
<b>Ишиг</b>	1,52%	1,75%	4,76%	13,45%	11,36%	1,62%	6,95%	5,19%	1,57%	5,17%	<b>1,17%</b>
<b>Бүгд</b>	<b>1,76%</b>	<b>1,43%</b>	<b>6,77%</b>	<b>12,29%</b>	<b>10,58%</b>	<b>1,52%</b>	<b>5,41%</b>	<b>4,38%</b>	<b>1,22%</b>	<b>3,77%</b>	<b>1,02%</b>
(сумаар-by soums)											
<b>Алтанбулаг</b>	1,04%	2,68%	2,07%	3,37%	9,99%	0,99%	0,93%	1,02%		0,93%	<b>0,46%</b>
<b>Аргалант</b>	2,65%	0,99%	3,29%	5,23%	1,77%	0,63%	4,20%	1,37%	1,46%	2,66%	<b>1,11%</b>
<b>Архуст</b>		1,49%	15,17%	4,33%	15,66%	1,04%	0,78%	0,25%	0,09%	1,02%	<b>1,17%</b>
<b>Батсүмбэр</b>	5,01%	3,45%	54,43%	5,13%	9,33%	1,71%	1,69%	1,10%	1,54%	2,10%	<b>1,00%</b>
<b>Баян</b>		2,84%	6,29%		59,08%						
<b>Баяндэлгэр</b>	0,75%	1,75%	14,67%	0,99%	11,77%	6,88%	1,20%	0,59%	2,07%	1,82%	<b>2,36%</b>
<b>Баянжаргалан</b>	0,17%		1,54%	32,15%	15,65%	0,24%			0,03%		
<b>Баян-Өнжүүл</b>	0,70%		0,35%	6,58%		3,44%	0,56%	2,21%	0,73%	1,30%	<b>2,06%</b>
<b>Баянхангай</b>	0,71%	2,46%	2,37%	1,56%	10,25%	0,38%	4,62%	0,53%	0,79%	3,69%	<b>0,32%</b>
<b>Баянцагаан</b>	0,23%			28,74%		3,07%					<b>0,14%</b>
<b>Баянцогт</b>	5,48%	2,93%	9,67%	5,19%	35,96%	0,67%	2,55%	3,42%	3,87%	0,52%	<b>2,22%</b>
<b>Баянчандмань</b>	7,80%	1,99%	20,63%	1,46%	21,39%	0,35%	8,51%	3,78%	2,36%	4,07%	<b>0,41%</b>
<b>Борнуур</b>	0,30%	0,87%	18,34%	2,50%	27,64%	2,42%	25,00%	31,79%	9,10%	20,87%	<b>1,17%</b>
<b>Бүрэн</b>	1,11%	1,85%	3,93%	47,83%	0,60%	2,64%	6,64%	5,02%	0,39%	3,11%	<b>0,16%</b>
<b>Дэлгэрхаан</b>		0,71%	0,91%	1,38%		2,39%					
<b>Жаргалант</b>	8,44%	1,24%	13,75%	4,52%	43,76%	2,85%	19,30%	6,10%	2,33%	16,22%	<b>0,77%</b>
<b>Заамар</b>	1,42%	0,74%	1,02%	1,07%	4,65%	0,49%	13,12%	1,48%	0,70%	7,44%	<b>0,94%</b>
<b>Лүн</b>	1,18%	1,00%	3,22%	9,62%	4,96%	0,93%	7,42%	4,84%	0,74%	3,94%	<b>1,15%</b>
<b>Мөнгөнморьт</b>	1,17%	3,27%	7,32%	7,31%	2,56%	2,49%	8,09%	15,32%	2,82%	5,82%	<b>3,66%</b>
<b>Өндөрширээт</b>	0,07%	0,07%	0,98%	3,02%	2,24%	0,58%	4,59%	0,49%	0,49%	2,14%	<b>0,32%</b>
<b>Сүмбэр</b>	4,87%	0,78%	6,50%	0,66%	51,34%		2,15%	6,21%	1,19%	1,42%	<b>1,29%</b>
<b>Сэргэлэн</b>		2,42%	12,45%	3,47%			14,72%	2,71%	2,10%	1,49%	<b>1,20%</b>
<b>Угтаал</b>	11,92%	4,69%	37,21%	0,44%	16,67%	4,55%	14,83%	34,77%	0,52%	10,48%	<b>0,27%</b>
<b>Цээл</b>	1,64%	1,24%		2,28%	9,52%	0,28%	2,70%	3,97%		1,46%	<b>0,78%</b>
<b>Эрдэнэ</b>	1,01%	2,55%	4,48%	1,97%	7,26%	3,35%	3,75%	5,41%	1,83%	5,62%	<b>3,32%</b>
<b>Эрдэнэсант</b>	1,88%	1,72%	1,54%	30,39%	0,42%	0,83%	1,08%	0,33%	0,40%	0,56%	<b>1,20%</b>
<b>Зуунмод</b>	1,34%	1,52%	6,58%	7,37%	20,57%	2,53%	3,81%	1,13%	1,30%	0,63%	<b>1,37%</b>
<b>Бүгд</b>	<b>1,76%</b>	<b>1,43%</b>	<b>6,77%</b>	<b>12,29%</b>	<b>10,58%</b>	<b>1,52%</b>	<b>5,41%</b>	<b>4,38%</b>	<b>1,22%</b>	<b>3,77%</b>	<b>1,02%</b>
<b>Төвийн бүс</b>	0,60%	0,80%	1,80%	12,68%	5,35%	0,80%	1,24%	0,87%	0,74%	0,74%	0,99%
<b>Зүүн бүс</b>	0,51%	1,05%	7,97%	11,15%	11,75%	3,11%	1,73%	1,88%	1,14%	2,22%	1,63%
<b>Баруун бүс</b>	1,74%	1,64%	3,80%	15,89%	3,99%	1,40%	6,34%	5,68%	0,49%	3,34%	0,68%
<b>Хойд бүс</b>	4,56%	1,79%	19,43%	4,05%	27,68%	1,67%	12,86%	8,90%	3,71%	9,45%	1,20%

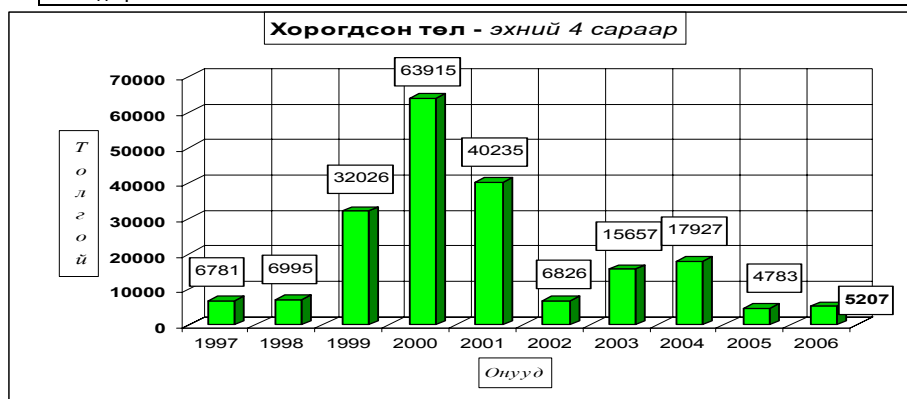

Мал төллөлт - Female breeding stock given birth

сумаар by soums	Төллөсөн эх мал Number of breeding stock, heads					Хорогдсон төл Number of losses young animals					Бойжсон төл Number of survivals, heads				
	Инээ female camels	Гүү mare	Үнээ cow	Эм		Бо- тго young camels	Уна- га foals	Ту- гал calves	Хурга lambs	Ишиг kids	Бо- тго young camels	Унага foals	Тугал calves	Хурга lambs	Ишиг kids
				хонь ewe	ямаа female goat										
Алтанбулаг		910	640	23100	17450		20		110	65		890	640	22990	17385
Аргалант		23	113	8645	7210				79	98		23	113	8566	7112
Архуст		24	144	3999	2504		1		38	39		23	144	3961	2465
Батсүмбэр	4	480	2490	5130	4680		26	14	53	36	4	454	2476	5157	4724
Баян	14	153	136	6711	3835						14	153	136	6711	3835
Баяндэлгэр	7	378	313	13312	6500		14	6	224	242	7	364	307	13152	6291
Баянжаргалан	43	389	313	15240	8557						43	389	313	15240	8557
Баян-Өнжүүл	8	1152	527	22533	15899	2	40	27	262	505	6	1112	500	22438	15721
Баянжангай	2	129	157	7489	5350				11	35	2	129	157	7478	6647
Баянцагаан		109	68	16400	12202				20	20		109	68	16410	12207
Баянцогт		479	380	9211	7519		45	12	187	155		434	368	9176	7604
Баянчандмань		65	304	3841	3861		2	9	4	18		63	295	3842	3865
Борнуур	11	953	1926	8422	8121		21	42	85	80	11	932	1884	8337	8062
Бүрэн	10	279	351	14630	9840				20	20	10	279	351	14610	9820
Дэлгэрхаан		466	565	8914	7272							466	565	8914	7272
Жаргалант		630	140	9500	7700		13	10	75	43		617	130	9675	7857
Заамар		228	219	6283	6022		4		66	51		224	219	6247	6121
Лүн	23	715	627	21090	13882	2	51	12	186	168	21	664	615	20951	13794
Мөнгөнморьт	3	76	667	2881	1587		4	18	125	45	3	72	649	2766	1557
Өндөрширээт	3	641	510	13890	10208		2		29	51	3	639	510	13861	10157
Сүмбэр		198	392	3629	2280		12	6	42	24		186	386	3587	2256
Сэргэлэн	5	372	285	5803	3209		2		55	60	5	370	285	5748	3249
Утгаал		59	310	8420	6125		2		15	23		57	310	8411	6114
Цээл		120	88	1873	1225				18	9		120	88	1936	1280
Эрдэнэ		252	1138	9058	9800		16	31	324	323		236	1107	8991	9857
Эрдэнэсант	17	766	466	25201	19039	4	32	29	211	274	13	734	437	25125	19101
Зуунмод		46	170	2034	1512		2	1	22	28		44	169	2060	1540
<b>Дун</b>	<b>150</b>	<b>10092</b>	<b>13439</b>	<b>277239</b>	<b>203389</b>	<b>8</b>	<b>309</b>	<b>217</b>	<b>2261</b>	<b>2412</b>	<b>142</b>	<b>9783</b>	<b>13222</b>	<b>276340</b>	<b>204450</b>
Төвийн бүс	13	2589	1690	69870	50272	2	64	28	469	678	11	2525	1662	69646	50102
Зүүн бүс	67	1272	2711	51201	32783		35	55	711	649	67	1237	2656	50821	32562
Баруун бүс	55	3403	3293	107790	78963	6	91	41	556	631	49	3312	3252	107533	80306
Хойд бүс	15	2828	5745	48378	41371		119	93	525	454	15	2709	5652	48340	41480

Том малын зүй бус хорогдол

5 сарын 1-ний байдлаар оны эхний малын 0.25 хувь буюу 4487 том мал зүй бусаар хорогдсон нь 2005 оны мөн үеэс 34.0 хувь 2307 толгойгоор; 1997-2005 оны мөн үеүдийн дунджаас 18.2 дахин буюу 81687 толгойгоор тус бүр буурлаа. Оны эхний тэмээний 0.23 адууны 0.30, үхрийн 0.33, хонины 0.21, ямааны 0.28 хувь нь тус бүр хорогдов. Хамгийн их хорогдолтой 5 сум Мөнгөнморьт, Лүн, Баяндэлгэр, Эрдэнэсант, Батсүмбэр сумд оны эхний малынхаа 1.00-0.47 хувь 656-208 том мал зүй бусаар хорогдуулсан нь аймгийн бүх хорогдлын 48.5 хувийг (бүгд 2179 толгой) эзлэв.

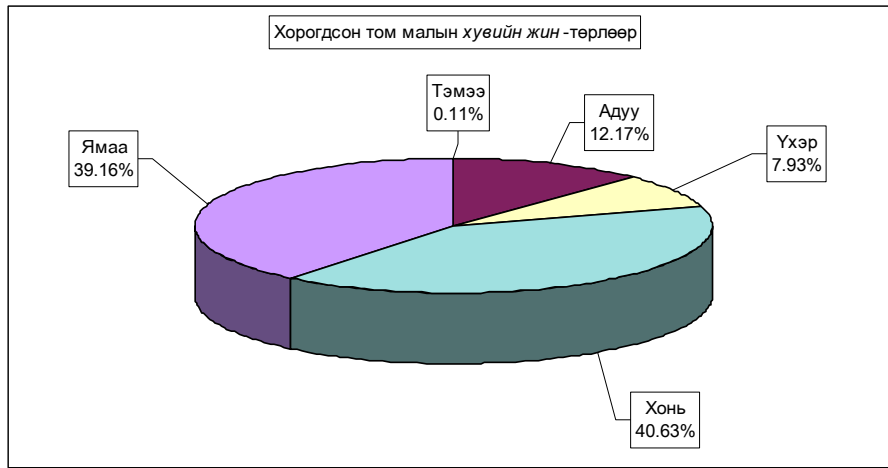

**Том малын зүй бус хорогдол - Natural losses of adult animals**

	Хорогдсон том мал - толгой						үүнээс - өвчнөөр үхсэн мал						Хорогдсон хээлтэгч						Эзлэх хувь share of		Зөрүү(+,-) Change(+,-)	
	Number of losses adult animals, heads						of which-losses animals due to the diseases						Хорогдсон хээлтэгч						хорогдод total losses	өвчнөөр үхсэн малд losses animals due to the diseases		
	Бүгд Total	Тэмээ camel	Адуу horse	Үхэр cattle	Хонь sheep	Ямаа goat	Бүгд Total	Тэмээ camel	Адуу horse	Үхэр cattle	Хонь sheep	Ямаа goat	Бүгд Total	Тэмээ camel	Адуу horse	Үхэр cattle	Хонь sheep	Ямаа goat				
Алтанбулаг	267		70	16	110	71														5.95%		-211
Аргалант	150		11	8	79	52	46		5	4	17	20	38		3	4	15	16	16	3.34%	30.67%	-147
Архуст	154		15	10	49	80	49				16	33	49				16	33	3.43%	31.82%	102	
Батсүмбэр	208		32	42	80	54	77		9	17	31	20	86		3	13	42	28	4.64%	37.02%	-185	
Баян																						-7
Баяндалгар	405	1	73	37	151	143	46		4	3	22	17	140		22	9	46	63	9.03%	11.36%	-78	
Баянжаргалан	201				74	127	14				10	4	14				10	4	4.48%	6.97%	144	
Баян-Өнжүүл	60		5	4	22	29	53		5	4	21	23	8		2	1	3	2	1.34%	88.33%	-23	
Баянхантай	27				16	11							14				8	6	0.60%		-158	
Баянцагаан	17			2	9	6	2			2			7			1	4	2	0.38%	11.76%	14	
Баянцогт	238	2	25	13	90	108	155		19	9	60	67	95	2	12	6	44	31	5.30%	65.13%	27	
Баяннандмань	21		4	4	6	7	9		1	2	4	2	11		1	2	4	4	0.47%	42.86%	-28	
Борнуур	51		12	4	20	15	15		2	1	10	2	5		4	1			1.14%	29.4%	-50	
Бурэн	331		15	15	145	156	244		9	6	114	115	177		5	2	110	60	7.38%	73.72%	91	
Далгархаан	81			2	34	45	19			2	10	7	25				9	16	1.81%	23.46%	57	
Жаргалант	88		27	12	30	19	38		3	6	18	11	41		9	8	14	10	1.96%	43.18%	-21	
Завмар	6			1	2	3	1					1	1						0.13%	16.67%	-106	
Лун	656	1	50	14	269	322	36		4	3	15	14	158		8	6	75	69	14.62%	5.5%	238	
Мянганморьт	275		76	60	90	49	51		10	10	13	18	78		20	15	20	23	6.13%	18.55%	-37	
Өндөрширээт	97		10	6	43	38	64		6	3	31	24	51		3	2	25	21	2.16%	65.98%	-296	
Сүмбэр	79		11	14	33	21	4			1	2	1							1.76%	5.06%	-54	
Саргалан	73		10	13	35	15	30		4	5	15	6	38		5	7	18	8	1.63%	41.10%	-47	
Утаал	49		8	6	19	16	49		8	6	19	16	19		3	2	8	6	1.09%	100.00%	-94	
Цээл	34				21	13							34							0.76%		-63
Эрдэнэ	278		36	39	100	103	59		9	9	23	18	90		9	8	36	37	6.20%	21.22%	-242	
Эрдэнэсант	635	1	55	34	293	252	261		7	5	191	58	207	1	14	10	91	91	14.15%	41.10%	-1105	
Зуунмод	6			1	3	2	5					3	2						0.13%	83.33%	-28	
<b>Бүгд дүн</b>	<b>4487</b>	<b>5</b>	<b>546</b>	<b>356</b>	<b>1823</b>	<b>1757</b>	<b>1327</b>		<b>105</b>	<b>98</b>	<b>645</b>	<b>479</b>	<b>1386</b>		<b>3</b>	<b>124</b>	<b>97</b>	<b>619</b>	<b>543</b>	<b>100%</b>	<b>29.57%</b>	<b>-2307</b>
2005-04	6794		949	629	2728	2588	1724		232	168	670	654	1674		212	151	681	630	100%	25.38%		-14371
Зөр- (тооцоор)	-2307	5	-403	-173	-905	-831	-397		-127	-70	-25	-175	-288		3	-88	-54	-62	-87			
үү (хувиар)	-34.0%		-42.5%	-32.7%	-33.2%	-32.1%	-23.0%		-54.7%	-41.7%	-3.7%	-26.8%	-17.2%		-41.5%	-35.8%	-9.1%	-13.8%				

*Засаг даргын дэргэдэх Статистикийн хэлтэс.*

Том малын зүй бүс хоргодол - Natural losses of adult animals											
	Эхний 4 сард - as of first 4 months										
	1997	1998	1999	2000	2001	2002	2003	2004	2005	дундаж 1997- 2005	2006
<b>Тэмээ</b>	23	12	47	74	228	4	48	1	949	55	5
<b>Адуу</b>	1000	702	5822	16466	40424	1399	18647	2342	549	10975	546
<b>Үхэр</b>	2308	1195	23600	29519	57446	1185	18945	2412	529	17084	356
<b>Хонь</b>	4438	3502	38288	43902	145274	5122	62410	10163	2728	39137	1823
<b>Ямаа</b>	1283	1192	12763	29753	56672	2579	40993	6247	2588	18923	1757
<b>Бүгд</b>	<b>9052</b>	<b>6603</b>	<b>81580</b>	<b>119714</b>	<b>299944</b>	<b>10289</b>	<b>141043</b>	<b>21165</b>	<b>6794</b>	<b>86174</b>	<b>4487</b>
(сумаар-by soms)											
Алтанбулаг	689	206	3327	5270	26240	1058	4826	866	478	5310	267
Аргалант	501	192	564	2414	5391	198	994	218	297	1309	160
Архуст	119	297	1617	755	9965	692	1204	186	62	1854	164
Батсүмбэр	473	431	24178	385	7826	681	1197	628	393	4475	208
Баян	24	784	1200	30447	144	50	7	4081			
Баяндэлгэр	122	374	3638	428	2696	722	2605	661	483	1406	405
Баянжаргалан	88	75	152	9448	24310	727	57	830	57	4475	201
Баян-Өнжүүл	391	158	2066	6991	16445	256	5154	395	83	3982	60
Баянхангай	182	126	1078	214	6748	53	3205	98	185	1463	27
Баянцагаан	346	305	1398	15392	52135	212	471	221	3	8810	17
Баянцогт	680	417	2442	637	12586	194	4926	230	211	2789	238
Баянчандмань	910	128	1736	61	5090	38	3589	481	49	1504	21
Борнуур	121	94	4562	183	6825	288	5113	226	101	2177	51
Бүрэн	322	614	1072	23052	3960	745	10255	1091	240	5139	331
Дэлгэрхаан	17	98	243	7799	854	604	1679	224	24	1440	81
Жаргалант	1043	354	3958	706	9381	457	7021	1515	109	3042	88
Заамар	140	55	115	327	2948	300	20822	522	112	3129	6
Лун	136	152	2048	12749	13566	490	8521	1457	418	4890	666
Мөнгөморьт	161	133	1489	200	323	258	541	1415	312	565	275
Өндөрширээт	66	62	256	6018	10592	277	11657	1020	393	3744	97
Сүмбэр	142	191	1225	141	5301	109	2024	429	133	1195	79
Сэргэлэн	215	277	5113	1496	19521	234	725	496	120	3510	73
Угтаал	353	354	11258	134	3520	372	14107	3466	143	4193	48
Цээл	228	268	1957	603	7522	139	19573	2676	97	4121	34
Эрдэнэ	192	423	2512	512	3798	204	567	913	520	1140	278
Эрдэнэсант	1239	847	2078	22145	7862	720	9212	1502	1740	5701	635
Зуунмод	152	91	714	254	4092	117	375	56	34	731	6
<b>Бүгд</b>	<b>9052</b>	<b>6603</b>	<b>81580</b>	<b>119714</b>	<b>299944</b>	<b>10289</b>	<b>141043</b>	<b>21165</b>	<b>6794</b>	<b>86174</b>	<b>4487</b>
Төвийн бүс	1793	1037	12818	29403	118433	1877	11551	2034	718	22343	423
Зүүн бүс	706	1302	10192	12543	71539	2747	5797	3348	1431	13522	1313
Баруун бүс	2683	2557	20105	73041	57572	3700	98831	12056	3352	33818	1916
Хойд бүс	3870	1707	38665	4727	52400	1965	24864	3727	1293	16491	835

Том малын зүй бүс хоргодол - Natural losses of adult animals											
	Оны эхний малд эзлэх хувь-Percentage of losses to total livestock at beginning of year										
	Эхний 4 сард - as of first 4 months										
	1997	1998	1999	2000	2001	2002	2003	2004	2005	дундаж 1997- 2005	2006
<b>Тэмээ</b>	0,55%	0,29%	1,15%	1,78%	6,31%	0,14%	1,77%	0,04%	1,55%	0,23%	
<b>Адуу</b>	0,38%	0,25%	2,25%	5,42%	16,20%	0,73%	10,04%	1,42%	0,56%	0,30%	
<b>Үхэр</b>	0,98%	0,48%	8,98%	12,24%	31,18%	0,99%	17,34%	2,64%	0,57%	0,33%	
<b>Хонь</b>	0,43%	0,32%	3,27%	3,74%	13,19%	0,57%	7,74%	1,40%	0,37%	0,21%	
<b>Ямаа</b>	0,37%	0,28%	2,58%	6,02%	11,70%	0,56%	8,31%	1,27%	0,48%	0,28%	
<b>Бүгд</b>	<b>0,48%</b>	<b>0,32%</b>	<b>3,64%</b>	<b>5,40%</b>	<b>14,83%</b>	<b>0,62%</b>	<b>8,83%</b>	<b>1,43%</b>	<b>0,44%</b>	<b>0,25%</b>	
(сумаар-by soms)											
Алтанбулаг	0,59%	0,15%	2,46%	3,42%	19,19%	1,12%	5,01%	0,97%	0,46%	0,22%	
Аргалант	0,84%	0,32%	0,90%	3,92%	11,24%	0,51%	2,74%	0,54%	0,67%	0,32%	
Архуст	0,31%	0,61%	3,24%	1,55%	20,54%	1,91%	3,81%	0,57%	0,15%	0,41%	
Батсүмбэр	0,87%	0,69%	35,75%	0,83%	15,12%	1,30%	2,02%	1,18%	0,93%	0,47%	
Баян	0,04%	1,00%	1,50%	45,37%	0,50%	0,18%	0,02%	7,34%			
Баяндэлгэр	0,19%	0,53%	4,79%	0,70%	4,67%	1,27%	4,20%	1,01%	0,75%	0,60%	
Баянжаргалан	0,13%	0,10%	0,17%	9,22%	26,02%	1,24%	1,33%	0,24%	0,07%	0,20%	
Баян-Өнжүүл	0,35%	0,13%	1,48%	4,95%	13,98%	0,25%	5,34%	0,44%	0,08%	0,05%	
Баянхангай	0,58%	0,42%	2,84%	0,50%	14,07%	0,12%	7,34%	0,23%	0,46%	0,06%	
Баянцагаан	0,28%	0,22%	0,90%	9,40%	43,32%	0,32%	0,73%	0,27%	0,00%	0,21%	
Баянцогт	0,95%	0,62%	3,59%	1,25%	18,39%	0,40%	12,01%	0,57%	0,45%	0,45%	
Баянчандмань	2,52%	0,38%	5,05%	0,21%	16,30%	0,15%	13,05%	2,04%	0,19%	0,07%	
Борнуур	0,24%	0,15%	7,01%	0,34%	11,21%	0,58%	9,58%	0,48%	0,21%	0,10%	
Бүрэн	0,25%	0,43%	0,67%	14,22%	3,29%	0,64%	9,50%	1,10%	0,22%	0,27%	
Дэлгэрхаан	0,03%	0,14%	0,32%	10,73%	1,93%	1,30%	4,25%	0,52%	0,05%	0,15%	
Жаргалант	1,93%	0,46%	6,36%	1,07%	12,63%	0,75%	10,56%	3,64%	0,25%	0,18%	
Заамар	0,21%	0,08%	0,14%	0,35%	3,00%	0,30%	28,19%	0,99%	0,23%	0,01%	
Лун	0,15%	0,14%	1,62%	9,73%	10,13%	0,42%	7,72%	1,66%	0,49%	0,66%	
Мөнгөморьт	0,62%	0,44%	4,58%	0,69%	1,13%	0,77%	1,57%	4,61%	1,18%	1,00%	
Өндөрширээт	0,09%	0,08%	0,30%	6,47%	12,28%	0,34%	15,31%	1,59%	0,62%	0,13%	
Сүмбэр	0,61%	0,75%	4,35%	0,56%	19,88%	0,58%	9,24%	2,44%	0,86%	0,45%	
Сэргэлэн	0,25%	0,31%	5,11%	1,74%	24,30%	0,49%	1,63%	1,12%	0,22%	0,11%	
Угтаал	0,55%	0,49%	15,86%	0,20%	4,87%	0,69%	27,81%	8,32%	0,38%	0,12%	
Цээл	0,50%	0,52%	3,59%	1,06%	12,18%	0,25%	34,77%	8,04%	0,35%	0,10%	
Эрдэнэ	0,30%	0,60%	3,29%	0,75%	4,93%	0,28%	0,75%	1,09%	0,66%	0,31%	
Эрдэнэсант	0,84%	0,52%	1,19%	12,17%	5,55%	0,52%	7,82%	1,45%	1,51%	0,47%	
Зуунмод	0,33%	0,19%	1,45%	0,69%	15,32%	0,51%	1,87%	0,27%	0,14%	0,02%	
<b>Бүгд</b>	<b>0,48%</b>	<b>0,32%</b>	<b>3,64%</b>	<b>5,40%</b>	<b>14,83%</b>	<b>0,62%</b>	<b>8,83%</b>	<b>1,43%</b>	<b>0,44%</b>	<b>0,25%</b>	
Төвийн бүс	0,37%	0,19%	2,18%	5,06%	24,58%	0,56%	3,58%	0,62%	0,19%	0,09%	
Зүүн бүс	0,22%	0,36%	2,54%	3,22%	19,21%	0,96%	1,97%	1,05%	0,44%	0,35%	
Баруун бүс	0,38%	0,33%	2,31%	8,13%	7,14%	0,49%	14,63%	2,12%	0,58%	0,29%	
Хойд бүс	1,10%	0,47%	9,96%	1,36%	14,51%	0,66%	8,13%	1,42%	0,49%	0,29%	

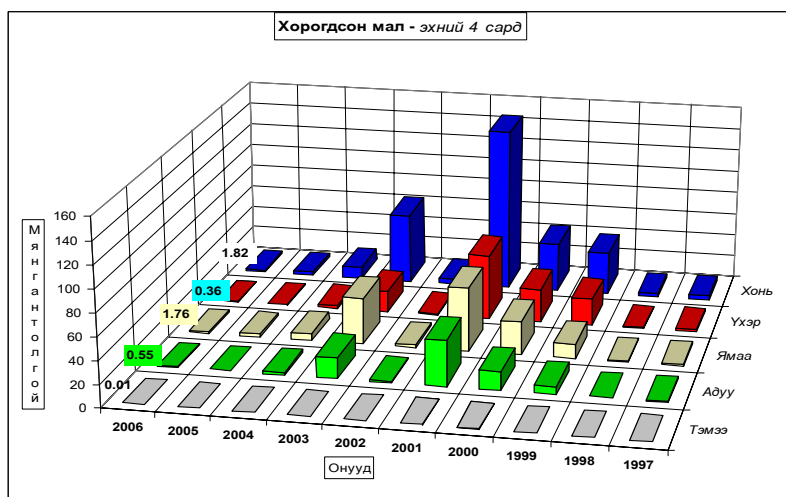
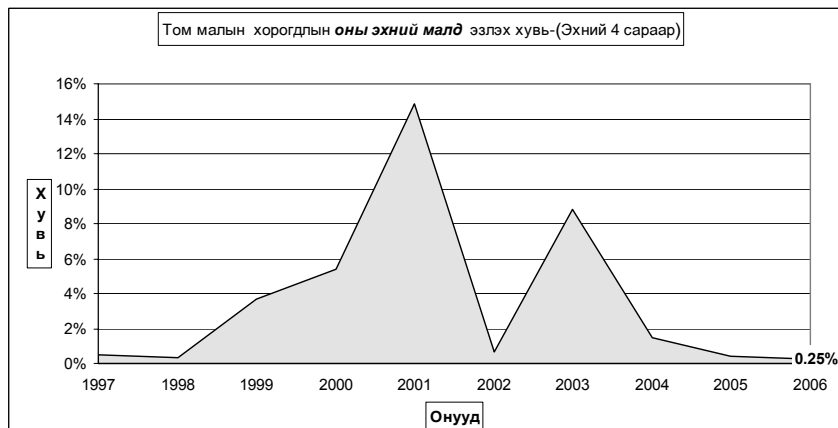



# А Ж Ү Й Л Д В Э Р

Өмчийн бүх төрлийн аж үйлдвэрийн газрууд оны эхний **04** сард (2000 оны үнээр, зэрэгцүүлсэн үнэнд шилжүүлснээр) **1357.49** сая ₮-ийн бүтээгдэхүүн үйлдвэрлэсэн нь өмнөх оны мөн үеэс **20.3 хувь** буюу **229.51** сая ₮-өөр **өсөв**. Аймгийн нийт бүтээгдэхүүний үйлдвэрлэл **өссөн нь хүнсний үйлдвэрлэлээс бусад салбарын үйлдвэрлэл** өмнөх оноос **16.2-176.3 хувь** буюу **1.84-139.98** сая ₮-өөр өссөнтэй холбоотой.

Оны үнээр нийт бүтээгдэхүүний үйлдвэрлэлтэнд эзлэх сумдын үйлдвэрлэсэн бүтээгдэхүүний хувийн жингээс үзэхэд **Зуунмод, Батсүмбэр, Баянчандмань, Заамар, Жаргалант, Борнуур, Аргалант** сумд **56.56-2.18** (эдгээр сумдын үйлдвэрлэлт **76.03**) хувийг эзлэв.

Оны эхний 4 сарын байдлаар аймгийн нийт үйлдвэрлэлтэнд дулааны эрчим хүч 73.97, хувцас үйлдвэрлэл 18.02, хүнсний бүтээгдэхүүний үйлдвэрлэл 8.01 хувийг тус тус эзлэв.

АЖ ҮЙЛДВЭРИЙН НИЙТ ҮЙЛДВЭРЛЭЛТ салбараар, 2000 оны зэрэгцүүлэх үнээр, МЯН.ТОГ

GROSS INDUSTRIAL OUTPUT, by division, at constant prices of 2000 / mln tog/

АЖ ҮЙЛДВЭРИЙН САЛБАР INDUSTRIAL SECTOR	2005 IV	2006 IV	2005 I-IV	2006 I-IV	Дүнд эзлэх % Percentage share to total		2006% 2005%
					2005 I-IV	2006 I-IV	
<b>Нийт дүн Total</b>	<b>234.52</b>	<b>363.36</b>	<b>1,127.98</b>	<b>1,367.49</b>	<b>100.0</b>	<b>100.0</b>	<b>120.3%</b>
Ашигт малтмал олборлолт mining and quarrying	0.00	0.00	0.00	0.00	0.00%	0.00%	0.0%
<b>Боловсруулах аж үйлдвэр / manufacturing/</b>	<b>40.1</b>	<b>111.8</b>	<b>263.8</b>	<b>353.3</b>	<b>23.38</b>	<b>26.02</b>	<b>133.9%</b>
Хүнсний бүтээгдэхүүн, ундаа үйлдвэрлэл Manufacture of food products and beverages	12.37	18.74	106.05	68.81	9.40%	5.07%	64.9%
Сүү, сүүн бүтээгдэхүүн үйлдвэрлэл Manufacture of dairy products	0	0.00	0	0.00	0.000%	0.000%	0.0%
Үр тарианы гурил, цардуул, малын тэжээл Manufacture of grain mill products, starches, starch products, and prepared animal feeds	1.42	0.00	2.82	0.00	0.25%	0.00%	0.0%
Хүнсний бусад бүтээгдэхүүний, үйлдвэрлэл Manufacture of other food products	5.27	4.58	16.20	18.84	1.44%	1.39%	116.3%
Ундаа үйлдвэрлэл/согтууруулах ундаа ороод/ Manufacture of beverages	5.68	14.16	87.02	49.97	7.71%	3.68%	57.4%
<b>Нэхмэлийн үйлдвэрлэл Manufacture of textiles</b>	<b>0.85</b>	<b>3.03</b>	<b>3.19</b>	<b>7.04</b>	<b>0.28%</b>	<b>0.52%</b>	<b>220.7%</b>
Хувцас үйлдвэрлэл, үслэг арьс боловсруулалт Manufacture of wearing apparel, dressing and dyeing of fur	23.58	74.04	134.10	230.56	11.89%	16.98%	171.9%
Арьс шир боловсруулах, ширэн эдлэл, гутал үйлдвэрлэл Tanning, dressing of leather, manufacture of luggage, handbags, saddlery, harnesses, footwear	0.59	1.86	4.26	7.04	0.38%	0.52%	165.4%
Мод, модон эдлэл Manufacture of wood and wooden products	2.67	5.93	7.22	19.95	0.64%	1.47%	276.3%
Нийтлэх, хэвлэх, дуу бичлэг хийх ажиллагаа Publishing, printing and reproduction of recorded media	0.00	6.60	8.53	10.37	0.76%	0.76%	121.5%
Төмрийн үйлдвэрлэл Manufacture of basic metals	0.00	1.61	0.41	9.51	0.04%	0.70%	2320.0%
Цахилгаан, дулаан, уур үйлдвэрлэл Electricity, thermal energy, steam	194.46	251.56	864.23	1,004.21	76.6	74.0	116.2%
Цахилгаан, дулаан, уур үйлдвэрлэл Electricity, thermal energy, steam	191.51	251.15	856.76	1002.08	99.14	99.79	117.0%
Ус ариутгал, усан хангамж Collection, purification and distribution of water	2.94	0.41	7.46	2.13	0.86	0.21	28.5%

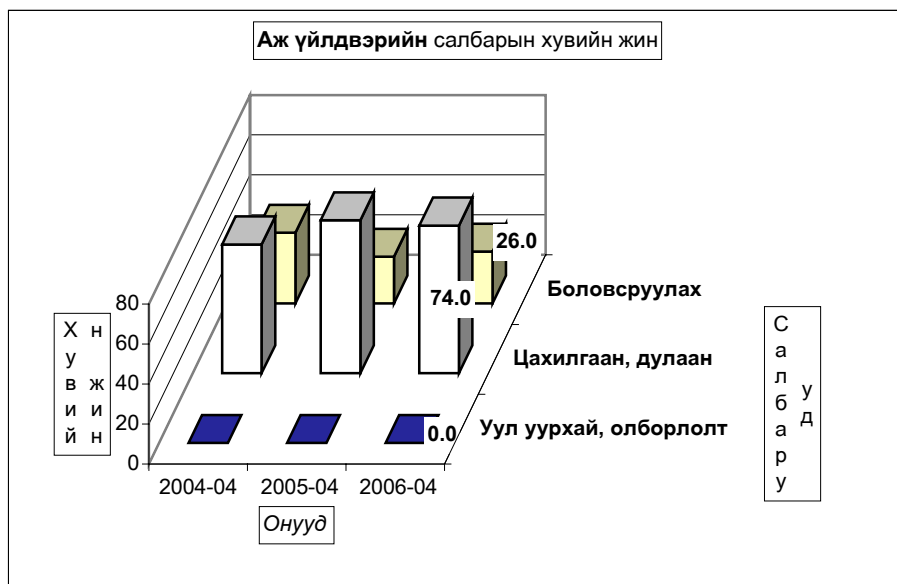

АЖ ҮЙЛДВЭРИЙН БҮТЭЭГДЭХҮҮНИЙ ҮЙЛДВЭРЛЭЛТ, оны үнээр  
SALES OF INDUSTRIAL OUTPUT, at current price

/сумдаар/	мян -₮, m In.tog			Дүнд эзлэх хувь		
	Бүтэн 4 сарын гүйцэтгэл			Percentage share to total		
	2004 он	2005 он	2006 он	2004	2005	2006
Алтанбулаг	12,650.0	20,425.0	13,398.4	0.95	1.56	1.01
Аргалант	19,227.3	24,053.4	29,183.5	1.45	1.84	2.20
Архуст	9,419.7	16,537.2	9,274.5	0.71	1.26	0.70
Батсүмбэр	33,450.4	20,256.2	54,565.6	2.52	1.55	4.12
Баян	4,730.0	9,179.7	14,208.3	0.36	0.70	1.07
Баяндэлгэр	8,675.5	16,484.0	16,688.0	0.65	1.26	1.26
Баянжаргалан	4,585.0	4,985.0	7,906.3	0.35	0.38	0.60
Баян-Өнжүүл	2,500.8	9,648.8	18,740.2	0.19	0.74	1.41
Баянхангай	12,360.2	27,807.9	23,158.7	0.93	2.12	1.75
Баянцагаан	7,127.5	9,733.3	5,677.6	0.54	0.74	0.43
Баянцогт	13,839.5	14,724.4	22,360.5	1.04	1.12	1.69
Баянчандмань	63,404.4	42,721.6	49,623.0	4.78	3.26	3.75
Борнуур	6,979.0	66,770.4	30,058.9	0.53	5.09	2.27
Бүрэн	5,605.1	10,127.5	8,452.2	0.42	0.77	0.64
Дэлгэрхаан	4,152.5	11,612.8	12,450.2	0.31	0.89	0.94
Жаргалант	26,827.0	26,486.0	39,364.9	2.02	2.02	2.97
Заамар	25,157.9	33,031.4	41,339.6	1.90	2.52	3.12
Лүн	20,875.4	15,942.8	23,531.3	1.58	1.22	1.78
Мөнгөнморьт	14,520.0	18,409.7	21,580.4	1.10	1.40	1.63
Өндөрширээт	16,550.7	21,819.6	25,395.9	1.25	1.66	1.92
Сүмбэр	536.0	1,762.3	1,030.0	0.04	0.13	0.08
Сэргэлэн	5,400.7	12,577.0	12,939.5	0.41	0.96	0.98
Угтаал	15,508.9	33,551.8	22,350.4	1.17	2.56	1.69
Цээл	27,237.5	14,913.5	22,844.6	2.06	1.14	1.72
Эрдэнэ	14,534.8	29,013.0	17,730.8	1.10	2.21	1.34
Эрдэнэсант	28,247.3	35,458.1	17,793.6	2.13	2.71	1.34
Зуунмод	921,062.6	762,638.8	762,925.9	69.51	58.19	57.60
<b>Аймгийн дүн</b>	<b>1,325,165.7</b>	<b>1,310,671.2</b>	<b>1,324,572.8</b>	<b>100.0</b>	<b>100.0</b>	<b>100.0</b>
Төвийн бүс	948,741.6	815,022.9	813,681.6	71.59	62.18	61.43
Зүүн бүс	56,465.0	94,608.6	87,388.3	4.26	7.22	6.60
Баруун бүс	155,695.5	204,265.4	197,316.5	11.75	15.58	14.90
Хойт бүс	164,263.6	196,774.3	226,186.4	12.40	15.01	17.08

Энэ сард аж үйлдвэрийн гол нэр төрлийн 26 бүтээгдэхүүнээс 17 нэрийн бүтээгдэхүүний үйлдвэрлэл өнгөрсөн оны мөн үеэс нэмэгдлээ. Нэр төрлөөр нь үзвэл нарийн боов, монгол дээл, сүлжмэл эдлэл, савхин болон эсгий гутал, эмэгтэй хослол, цамц, өмд, шорт, алтан эдлэл, үнэт металл гоёлын зүйлс, гэрийн хэрэглэл, зүсмэл материал, зуух яндан, төмөр эдлэл, хүснэгт маягт, дулаан үйлдвэрлэлт зэрэг бүтээгдэхүүний үйлдвэрлэл өсч, улаан буудайн гурил, талх, хивэг, архи дарс, ундаа, цэвэр ус борлуулалт, сувагжуулалт, ном товхимол, бланк зэрэг 9 нэрийн бүтээгдэхүүний үйлдвэрлэл буурлаа.

ГОЛ НЭР ТӨРЛИЙН БҮТЭЭГДЭХҮҮН ҮЙЛДВЭРЛЭЛТ  
PRODUCTION OF MAJOR COMMODITIES

Гол нэр төрлийн бүтээгдэхүүн	MAJOR COMMODITIES	Хэмжих нэгж	units	2005 IV	2006 IV	2005 I-IV	2006 I-IV	2006-IV, 2005-IV
<b>Цахилгаан дулааны эрчим хүч үйлдвэрлэл, усан хангамж</b>				<b>Electricity, thermal energy and water supply</b>				
Дул. Эрчим хүч	Thermal energy	мян.г,кл	thous.Gcal	22.8	29.9	102	119.3	117.0
Түгээсэн цэвэр ус	Distribution water	мян/м3	thous.m3	35.0	10.3	97.7	42.2	43.2
Сувагжуулалт	Collection, purification and distribution water	мян/м3	thous.m3	15.8	2.2	40.1	11.4	28.4
<b>Уул уурхай, олборлох аж үйлдвэр</b>				<b>Mining and quarrying</b>				
Алт	Gold	кг	kg					0.0
Вольфром	Вольфром	кг	kg					0.0
<b>Боловсруулах аж үйлдвэр</b>				<b>Manufacturing</b>				
Монгол дээл, тэрлэг бүгд	Mongolian traditional costume "DEEL"	ширхэг	pieces	155	427	973	2236	229.8
Сүлжмэл эдлэл	Knitted goods	мян.төг	thous.teg	847.0	3032.5	3189.0	7036.9	220.7
Савхин гутал бүгд	Leather footwear	хос	pairc	63	191	256	518	202.3
Эмэгтэй хослол	Female suits	хос	pairc	17	119	49	267	544.9
Эсгий гутал бүгд	felt boots	хос	pairc		17	420	496	118.1
Хивс	Carpet	мян,кв,м	thous.m2					0.0
Хэрэглээний мод	Wood as a fuel	мян,м3	thous.m3	0.0	0.2	0.2	0.3	0.0
Гурил	Wheat flour	тонн	tons	10.0		11.0	0.0	0.0
Талх	Bread	тонн	tons	13.3	12.0	39.5	32.7	82.8
Нарийн боов	bakery products	тонн	tons	1.6	1.2	5.3	10.8	203.8
Арвайн гурил	bakery flour	тонн	tons					0.0
Савхин дээл, куртца	Leather jacket	ширхэг	pieces					0.0
Костюм	Suits	хос	pairc	0				0.0
Гэрийн мод, модон эдлэл	Wood and wooden articles	мян,төг	thous.teg	850.4	3767.4	2497.3	11689.2	468.1
Ундаа	Soft drinks	мян,литр	thous.l	9.0	3.1	16.2	6.7	41.4
Зүсмэл материал	Sawn wood	мян,м3	thous.m3	0.1	0.2	0.5	0.9	180.0
Тэжээл	Fodder	тонн	tons	4.2		4.5	0.0	0.0
Куртка	Jacket	ширхэг	pieces					0.0
Цамц, Желет	Sweater	ширхэг	pieces	40158	98991	169287	213496	126.1
Өмд	Troosers @ pants	ширхэг	pieces	0	15648	44210	100402	227.1
Шорт	shorts	ширхэг	pieces		18706		109546	
Жинсэн юбка		ширхэг	pieces					
Пальто	Overcoat	ширхэг	pieces					
Алт, мөнгөн эдлэл	Jewellery	ширхэг	pieces		0		4	
Хөвөнтэй бээлий	Colton mittens	хос	pairc					
Зуух, яндан, пийшин	oven, chimney	ширхэг	pieces		5	30	39	130.0
Төмөр эдлэл		мян,төг	thous.teg		315.2		2093.7	
Үнэт металл гоёлын зүйлс		ширхэг	thous.teg	0	2	0.0	11	
Барилгын хаалга, цонх	Building door and windows	мян,м,кв	thous.m2					
Архи, дарс	Alcohol drinks	мян, литр	thous.l	1.80	5.8	35.8	20.7	57.8
Сонин	Newspaper	мхдх	min.pr.p					
Ном товхимол	Book	мхдх	min.pr.p		11.0	14.0	11.0	78.6
Хүснэгт маягт	Charters	мхдх	min.pr.p		0.0		313.8	
Бланк / бусад	Blank /others/	мян,ш	min.pieces	0.0	0.0	11.0	0.1	
Спорт хослол	Sports clothes	хос	pairc					
Эсгий	Felt	мян,м	thous.m					
Угаасан ноос		тонн	tons					
Сүү,сүүн бүтээгдэхүүн	Milk, milk products	мян,төг	thous.teg					

Аж үйлдвэрийн салбарын дүнгээр оны эхний 04 сард оны үнээр 1419.89 сая ₮-ийн бүтээгдэхүүн борлуулсан нь өнгөрсөн оны мөн үеийнхээс 18.3 хувь буюу 219.25 сая ₮-өөр өсөв. 2006 оны эхний 4 сард томсгосон салбараар улаан буудайн гурил, согтууруулах ундаанаас бусад бүтээгдэхүүний борлуулалт өнгөрсөн оны мөн үеэс 2.6-1.94 дахин хувь буюу 1.48 –183.57 сая ₮-өөр өссөн нь нөлөөлжээ.



Оны үнээр нийт борлуулалтанд сумдын борлуулсан бүтээгдэхүүний эзлэх хувийн жинг зэрэгцүүлж үзэхэд **Зуунмод, Батсүмбэр, Баянчандмань, Заамар, Жаргалант, Борнуур** сумд **60.60-2,12** (эдгээр сумдын борлуулалт **75.73**) хувийг эзлэв.

Аймгийн нийт борлуулалтын **67.48 хувь нь дулааны, 32.52 хувь нь боловсруулах аж үйлдвэрийн** борлуулалт эзлэв.

АЖ ҮЙЛДВЭРИЙН БОРЛУУЛСАН БҮТЭЭГДЭХҮҮН, оны үнээр, сая төг  
SOLD PRODUCTION OF INDUSTRY, at current price, mln tog

АЖ ҮЙЛДВЭРИЙН САЛБАР INDUSTRIAL SECTOR	2005	2006	2005	2006	Үүнээс: Гадаадад Of which Abroad	Дүнд эзлэх % Percentage share to total		2006% 2005%
	IV	IV	I-IV	I-IV		2005 -IV	2006 -IV	
<b>Нийт дүн Total</b>	<b>257.01</b>	<b>361.37</b>	<b>1,200.64</b>	<b>1,419.89</b>	<b>270.14</b>	<b>100.0</b>	<b>100.0</b>	<b>118.3</b>
Ашигт малтмал олборлолт mining and quarrying	0.00	0.00	0.00	0.00	0.0	0.0	0.0	0.0
<b>Боловсруулах аж үйлдвэр / manufacturing/</b>	<b>65.66</b>	<b>107.12</b>	<b>242.48</b>	<b>437.11</b>	<b>270.14</b>	<b>20.2%</b>	<b>30.8%</b>	<b>180.3</b>
<b>Хүнсний бүтээгдэхүүн, ундаа үйлдвэрлэл Manufacture of food products and beverages</b>	<b>22.20</b>	<b>17.12</b>	<b>96.06</b>	<b>57.22</b>		<b>8.00</b>	<b>4.03</b>	<b>59.6</b>
Суу, сүүн бүтээгдэхүүн үйлдвэрлэл Manufacture of dairy products	0.00		0.00	0.00		0.00	0.00	#DIV/0!
Үр тариагн гурил, цардуул, малын тэжээл Manufacture of grain mill products, Starches, starch products, and prepared animal feeds	4.42		4.82	0.00		5.02	0.00	0.0
Хүнсний бусад бүтээгдэхүүний үйлдвэрлэл Manufacture of other food products	3.87	5.31	17.04	20.03		17.74	35.01	117.5
Ундаа үйлдвэрлэл/сorgho ууруулах ундаа ороод/ Manufacture of beverages	13.91	11.81	74.20	37.19		77.24	64.99	50.1
Нэхэлийн үйлдвэрлэл Manufacture of textiles	0.85	3.03	3.19	7.03		0.27	0.50	220.4
Хувцас үйлдвэрлэл, үслэг арьс боловсруулалт Manufacture of wearing apparel, dressing and dyeing of fur	33.55	76.50	115.93	299.50	270.14	9.66	21.09	258.3
Арьс шир боловсруулах, ширэн эдлэл, гутал үйлдвэрлэл Tanning, dressing of leather, manufacture of luggage, handbags, saddlery harnesses, footwear	2.68	2.42	8.70	10.18		0.72	0.72	117.0
Мод, модон эдлэл Manufacture of wood and wooden products	6.38	7.10	16.11	52.78		1.34	3.72	327.6
Нийтлэх, хэвлэх, дуу бичлэг хийх ажиллагаа Publishing, printing and reproduction of recorded media	0.00	1.20	2.13	3.40		0.18	0.24	159.6
Төмрийн үйлдвэрлэл Manufacture of basic metals	0.00	0.75	0.36	7.00		0.03	0.49	1,944.4
Цахилгаан, дулаан, уур үйлдвэрлэл Electricity, thermal energy, steam	191.35	254.25	958.16	982.78	0.00	79.80%	69.22%	102.6
Цахилгаан, дулаан, уур үйлдвэрлэл Electricity, thermal energy, steam	171.95	224.06	896.31	910.90		93.54	92.69	101.6
Ус ариутган, усан хангамж Collection, purification and distribution of water	19.40	30.19	61.85	71.88		6.46	7.31	116.2

АЖ ҮЙЛДВЭРИЙН БҮТЭЭГДЭХҮҮНИЙ ҮЙЛДВЭРЛЭЛТ, оны үнээр  
SALES OF INDUSTRIAL OUTPUT, at current price

/сум даар/	мян -₮, m In.tog			Дүнд эзлэх хувь Percentage share to total		
	Бүтэн 4 сарын гүйцэтгэл					
	2004 он	2005 он	2006 он	2004	2005	2006
Алтанбулаг	12,650.0	20,425.0	13,398.4	0.95	1.56	1.01
Аргалант	19,227.3	24,053.4	29,183.5	1.45	1.84	2.20
Архуст	9,419.7	16,537.2	9,274.5	0.71	1.26	0.70
Батсүмбэр	33,450.4	20,256.2	54,565.6	2.52	1.55	4.12
Баян	4,730.0	9,179.7	14,208.3	0.36	0.70	1.07
Баяндэлгэр	8,675.5	16,484.0	16,688.0	0.65	1.26	1.26
Баянжаргалан	4,585.0	4,985.0	7,906.3	0.35	0.38	0.60
Баян-Өнжүүл	2,500.8	9,648.8	18,740.2	0.19	0.74	1.41
Баянхангай	12,360.2	27,807.9	23,158.7	0.93	2.12	1.75
Баянцагаан	7,127.5	9,733.3	5,677.6	0.54	0.74	0.43
Баянцогт	13,839.5	14,724.4	22,360.5	1.04	1.12	1.69
Баянчандмань	63,404.4	42,721.6	49,623.0	4.78	3.26	3.75
Борнуур	6,979.0	66,770.4	30,058.9	0.53	5.09	2.27
Бүрэн	5,605.1	10,127.5	8,452.2	0.42	0.77	0.64
Дэлгэрхаан	4,152.5	11,612.8	12,450.2	0.31	0.89	0.94
Жаргалант	26,827.0	26,486.0	39,364.9	2.02	2.02	2.97
Заамар	25,157.9	33,031.4	41,339.6	1.90	2.52	3.12
Лүн	20,875.4	15,942.8	23,531.3	1.58	1.22	1.78
Мөнгөморьт	14,520.0	18,409.7	21,580.4	1.10	1.40	1.63
Өндөрширээт	16,550.7	21,819.6	25,395.9	1.25	1.66	1.92
Сүмбэр	536.0	1,762.3	1,030.0	0.04	0.13	0.08
Сэргэлэн	5,400.7	12,577.0	12,939.5	0.41	0.96	0.98
Угтаал	15,508.9	33,551.8	22,350.4	1.17	2.56	1.69
Цээл	27,237.5	14,913.5	22,844.6	2.06	1.14	1.72
Эрдэнэ	14,534.8	29,013.0	17,730.8	1.10	2.21	1.34
Эрдэнэсант	28,247.3	35,458.1	17,793.6	2.13	2.71	1.34
<b>Зуунмод</b>	<b>921,062.6</b>	<b>762,638.8</b>	<b>762,925.9</b>	<b>69.51</b>	<b>58.19</b>	<b>57.60</b>
<b>Аймгийн дүн</b>	<b>1,325,165.7</b>	<b>1,310,671.2</b>	<b>1,324,572.8</b>	<b>100.0</b>	<b>100.0</b>	<b>100.0</b>
Төвийн бүс	948,741.6	815,022.9	813,681.6	71.59	62.18	61.43
Зүүн бүс	56,465.0	94,608.6	87,388.3	4.26	7.22	6.60
Баруун бүс	155,695.5	204,265.4	197,316.5	11.75	15.58	14.90
Хойт бүс	164,263.6	196,774.3	226,186.4	12.40	15.01	17.08

Аж үйлдвэрийн салбарт 2006 оны 04 сард нийт 1335 хүн ажиллаж бүтээмж 1016.84 мянган ₮ байгаа нь өнгөрсөн оны мөн үеэс 4.17 хувь, 2004 оноос 0,3 хувиар тус тус буурав.

АЖ ҮЙЛДВЭРИЙН АЖИЛЛАГСДЫН ТОО, сарын эцэст  
EMPLOYMENT IN INDUSTRY, at the end of the month

АЖ ҮЙЛДВЭРИЙН САЛБАР INDUSTRIAL SECTOR	2004 IV	2005 IV	2006 IV	Дунд эзлэх хувь Percentage share to total			2006% 2005%
				2004	2005	2006	
Нийт дүн Total	1,535	1,063	1,335	100	100	100	125.6%
Ашигт малтмал олборлолт mining and quarrying	0	0	0	0.00%	0.00%	0.00%	0.0%
Боловсруулах аж үйлдвэр / manufacturing/	1,018	467	712	66.32%	43.93%	53.33%	152.5%
Хүнсний бүтээгдэхүүн, ундаа үйлдвэрлэлт Manufacture of food products and beverages	117	82	65	7.62%	7.71%	4.87%	79.3%
Сүү, сүүн бүтээгдэхүүн үйлдвэрлэлт Manufacture of dairy products	1	0	0	0.9%	0.0%	0.0%	0.0%
Үр тарианы гурил, цардуул, малын тэжээл Manufacture of grain mill products, Starches, starch products, and prepared animal feeds	11	6	0	9.4%	7.3%	0.0%	0.0%
Хүнсний бусад бүтээгдэхүүний, үйлдвэрлэл Manufacture of other food products	23	23	35	19.7%	28.0%	53.8%	152.2%
Ундаа үйлдвэрлэл/согтууруулах ундаа ороод/ Manufacture of beverages	82	53	30	70.1%	64.6%	46.2%	56.6%
Нэхмэлийн үйлдвэрлэл Manufacture of textiles	5	6	12	0.326%	0.564%	0.899%	200.0%
Хувцас үйлдвэрлэл, үслэг арьс боловсруулалт Manufacture of wearing apparel dressing and dyeing of fur	815	325	579	53.09%	30.57%	43.37%	178.2%
Арьс шир боловсруулах, ширэн эдлэл, гутал үйлдвэрлэл Tanning, dressing of leather, manufacture of luggage, handbagz, saddlery harnees, footwear	19	10	18	1.24%	0.94%	1.3%	180%
Мод, модон эдлэл Manufacture of wood and wooden products	56	44	29	3.65%	4.14%	2.17%	65.9%
Нийтлэх, хэвлэх, дуу бичлэг хийх ажиллагаа Publishing, printing and reproduction of recorded media	3	0	3	0.195%	0.000%	0.225%	0.0%
Төмрийн үйлдвэрлэл Manufacture of basic metals	3	0	6	0.195%	0.000%	0.449%	#DIV/0!
Цахилгаан, дулаан, уур үйлдвэрлэл Electricity, thermal energy, steam	517	596	623	33.68%	56.07%	46.67%	104.5%
Цахилгаан, дулаан, уур үйлдвэрлэл Electricity, thermal energy, steam	462	536	563	89.36	89.93	90.37	105.0%
Ус ариутгал, усан хангамж Collection, purification and distribution of water	55	60	60	10.64	10.07	9.63	100.0%

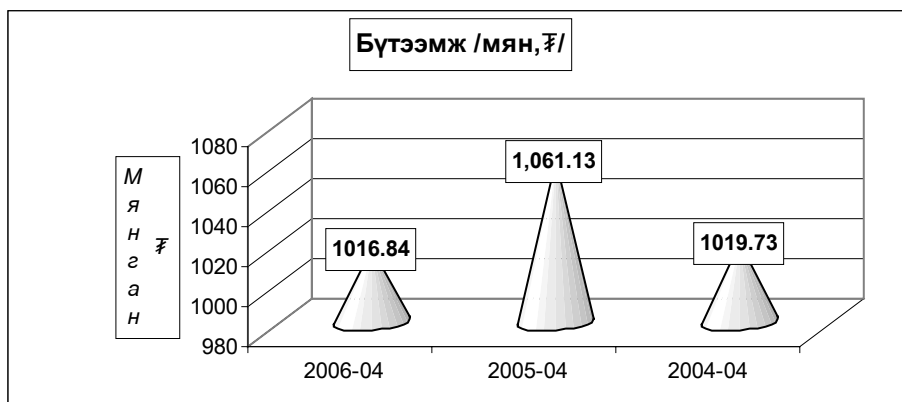

АЖ ҮЙЛДВЭРИЙН САЛБАР INDUSTRIAL SECTOR	2004	2005	2006	2006%	2006%
	IV	IV	IV	2004%	2005%
<b>Нийт дүн</b> Total	<b>1,019.73</b>	<b>1,061.13</b>	<b>1,016.84</b>	<b>99.7%</b>	<b>95.8%</b>
<b>Ашигт малтмал олборлолт</b> mining and quarrying	<b>0.00</b>	<b>0.0</b>	<b>0.0</b>	<b>0.00%</b>	<b>0.0%</b>
<b>Боловсруулах аж үйлдвэр / manufacturing/</b>	<b>594.13</b>	<b>564.77</b>	<b>496.18</b>	<b>48.66%</b>	<b>87.9%</b>
<b>Хүнсний бүтээгдэхүүн, ундаа үйлдвэрлэл</b> Manufacture of food products and beverages	2,081.36	1,293.2	1,058.6	103.8%	81.9%
Сүү, сүүн бүтээгдэхүүн үйлдвэрлэл Manufacture of dairy products	1,246.00	0.0	0.0	0.0%	0.0%
Үр тарианы гурил, цардуул, малын тэжээл Manufacture of grain mill products, Starches, starch products, and prepared animal feeds	859.68	470.1	0.0	0.0%	0.0%
Хүнсний бусад бүтээгдэхүүний үйлдвэрлэл Manufacture of other food products	819.10	704.5	538.3	25.9%	76.4%
Ундаа үйлдвэрлэл/согтууруулах ундаа ороод/ Manufacture of beverages	2,609.47	1,641.9	1,665.6	80.0%	101.4%
<b>Нэхмэлийн үйлдвэрлэл</b> Manufacture of textiles	767.92	531.5	586.4	57.51%	110.3%
Хувцас үйлдвэрлэл, үслэг арьс боловсруулалт Manufacture of wearing apparel dressing and dyeing of fur	416.64	421.6	398.2	39.05%	94.4%
Арьс шир боловсруулах, ширэн эдлэл, гутал үйлдвэрлэл Tanning, dressing of leather, manufacture of luggage, handbagz, saddlery harnees, footwear	358.42	425.9	391.3	38.37%	91.9%
Мод, модон эдлэл Manufacture of wood and wooden products	166.97	164.1	688.0	67.47%	419.2%
Нийтлэх, хэвлэх, дуу бичлэг хийх ажиллагаа Publishing, printing and reproduction of recorded media	391.50	2,843.3	3,455.5	338.86%	0.0%
Төмрийн үйлдвэрлэл Manufacture of basic metals	189.84	136.7	1,585.3	155.47%	0.0%
Цахилгаан, дулаан, уур үйлдвэрлэл Electricity, thermal energy, steam	<b>1,857.76</b>	<b>1,450.0</b>	<b>1,611.9</b>	<b>158.07%</b>	<b>111.2%</b>
Цахилгаан, дулаан, уур үйлдвэрлэл Electricity, thermal energy, steam	2,050.82	1,598.4	1,779.9	95.81%	111.4%
Ус ариутгал, усан хангамж Collection, purification and distribution of water	235.98	124.4	35.5	1.91%	28.5%

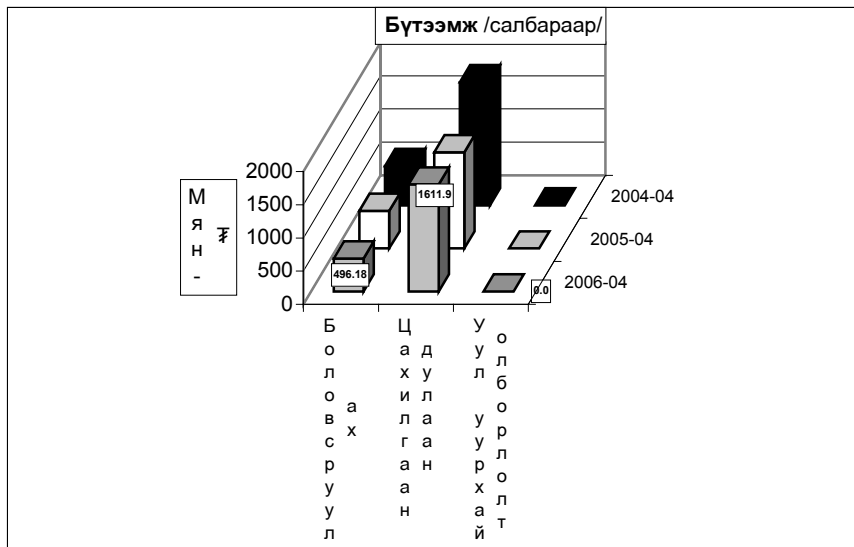

Ахуй үйлчилгээний байгууллагууд оны эхний 04 сард 300 цэгт 394 хүн ажиллаж, 108114.8 мянган ₮-ийн орлого үйлчилгээний ажил хийж 47051.0 мянган ₮-ийн зардал гаргаж 41111 хүнд үйлчилжээ. Нийт орлогын 33.30 хувь нь оёдол, 13.02 хувь нь гутал, 9,81 хувь нь модон эдлэл, 17.16 хувь нь тээврийн хэрэгслийн болон ахуйн техникийн засвар, 2.86 хувь нь төмөр эдлэл, 14.02 хувь нь үсчин гоо засал, гэрэл зураг, 2,43 хувь нь халуун усны, 7.34 хувь нь бусад үйлчилгээний орлого эзлэв.

Ахуйн үйлчилгээний газруудын орлогын гүйцэтгэлийг гол нэр төрлөөр үзүүлбэл:

Сумд	Үүнээс													
	Бүгд		Оёдол		Гутал засвар		Ахуйн техникийн засвар		Үсчин гоо засал		Гэрэл зураг		Халуун ус	
	Орлого	Үйлчлүүлсэн хүний тоо	Орлого	Үйлчлүүлсэн хүний тоо	Орлого	Үйлчлүүлсэн хүний тоо	Орлого	Үйлчлүүлсэн хүний тоо	Орлого	Үйлчлүүлсэн хүний тоо	Орлого	Үйлчлүүлсэн хүний тоо	Орлого	Үйлчлүүлсэн хүний тоо
Алтанбулаг	3,769.0	558	3,200.0	176	110.0	56			215.0	114	145.0	72	99.0	140
Аргалант	582.5	684	125.8	17	121.0	29			160.2	239	92.2	226	83.3	173
Архуст	912.4	407	150.0	10	582.8	51					179.6	346		
Батсүмбэр	1,415.0	1,887	264.0	24	62.0	22			87.0	38	447.0	1,490	215.0	296
Баян	3,244.0	397	3,120.0	213							88.0	144	36.0	40
Баяндэлгэр	2,878.0	523	628.0	73	2,250.0	450								
Баянжаргалан	1,082.4	373	887.0	142	68.2	31			45.6	80	81.6	120		
Баян-энхжүүл	2,824.4	687	1,652.0	218	127.0	53	150.0	21	134.8	132	86.6	214		
Баянхантай	5,596.0	1,150	1,955.0	222	215.0	129			175.0	110	231.0	257		
Баянцагаан	1,100.0	110	1,100.0	110										
Баянцогт	439.0	399	161.0	21					56.0	70	147.0	210	63.0	90
Баянчондамьань	3,228.0	1,810	825.0	80	105.5	89			287.0	260	129.5	165	212.0	448
Борнуур	3,796.1	1,520	1,791.4	90	526.5	213			605.4	585	369.1	179	503.7	453
Бүрэн	1,384.1	267	336.0	47	478.0	19			36.0	42	44.1	126		
Дэлгэрхаан	632.0	165	280.0	45	208.0	25			70.0	46	76.0	49		
Жаргалант	1,300.0	661	120.0	19	160.0	20	100.0	12	590.0	405	240.0	85	90.0	120
Завсар	1,251.0	722	695.0	75	130.0	101			131.0	76	115.0	170	180.0	300
Лун	10,825.2	2,160	3,728.6	424	513.5	394	238.0	65	161.5	162	91.3	151		
Мөнгөнморьт	682.3	272	441.0	68	24.0	6			151.6	139				
Өндөрширээт	330.2	154	150.0	30	54.8	17			65.8	31	59.6	76		
Сүмбэр	1,100.2	227	334.0	41					50.6	40	53.6	115	2.0	5
Сэргэлэн	6,037.5	364	1,264.0	33	100.0	5					250.0	290		
Угтаал	977.9	305	192.5	49	172.8	15			181.5	178	84.6	31		
Цээл	1,221.5	498	702.0	52					400.5	397			32.0	43
Эрдэнэ	6,546.0	751	3,800.0	172			364.0	14	482.0	137	146.0	264	164.0	152
Эрдэнэсант	4,648.5	686	2,245.0	105	1,700.0	65			401.0	296	140.0	130	12.5	25
Зуунмод	40,311.6	23,374	5,856.0	576	6,370.0	436	612.0	72	4,220.0	3,065	3,164.0	2,180	930.6	704
<b>Дүн</b>	<b>108114.8</b>	<b>41111</b>	<b>36003.3</b>	<b>3132</b>	<b>14077.1</b>	<b>2226</b>	<b>1464.0</b>	<b>184</b>	<b>8687.5</b>	<b>6642</b>	<b>6460.8</b>	<b>7090</b>	<b>2623.1</b>	<b>2989</b>
Төвийн бүс	54,042.5	25,093	13,072.0	1,113	6,707.0	550	762.0	93	4,569.8	3,311	3,645.6	2,756	1,029.6	844
Зүүн бүс	15,345.1	2,723	9,026.0	678	2,925.0	538	364.0	14	679.2	356	495.2	874	200.0	192
Баруун бүс	26,866.4	6,107	10,284.1	1,049	3,470.1	765	238.0	65	1,622.3	1,338	841.6	990	224.5	368
Хойт бүс	11,860.8	7,188	3,621.2	292	975.0	373	100.0	12	1,816.2	1,637	1,478.4	2,470	1,169.0	1,585

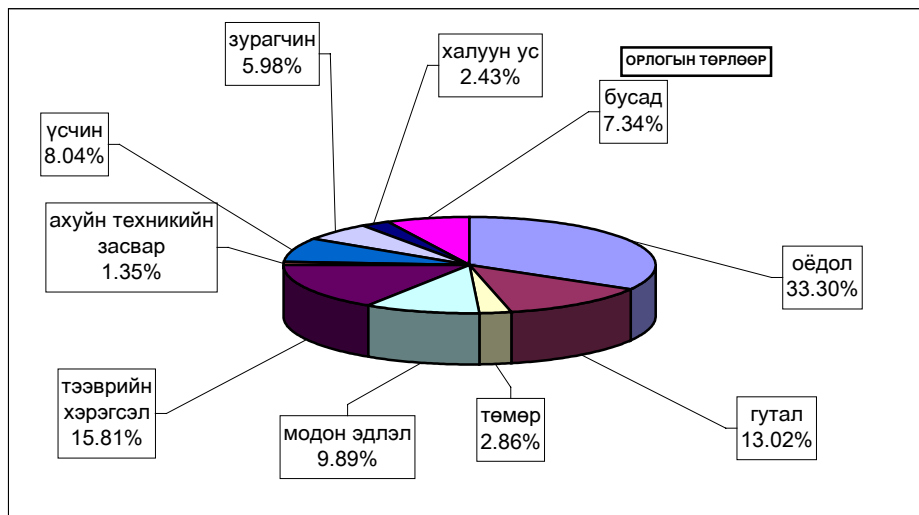



# Барилга



Барилгын гүйцэтгэгч байгууллагууд оны эхний 4 сард **41.9** сая төгрөгийн барилга угсралт, засварын ажил гүйцэтгэв.

(оны үнээр-мян.төг ) (at current prices - thous.tog)	Бүтэн 4 сар -In first 4 months						
	2000	2001	2002	2003	2004	2005	2006
<b>Барилга угсралт, засварын ажил-бүгд</b>	43924.4	112059.3	127352.5	68598.1	169721.5	65478.7	<b>41929.0</b>
Construction and repair - total							
үүнээс-барилга угсралтын ажил of which - construction	0.0	0.0	0.0	0.0	0.0	0.0	<b>7453.0</b>

(мян.төг - thous.tog)	2006 онд		
	Гүйцэтгэсэн аж ахуйн нэгжүүд		
	Done by units		
	Бүгд	Төрийн	Хувийн ба хувьцаат
	Total	govern-ment	private @ privatized
<b>Барилга угсралт, засварын ажил-бүгд</b>	<b>41929.0</b>	34476.0	7453.0
Construction and repair- total			
үүнээс-барилга угсралтын ажил of which - construction	<b>7453.0</b>	0.0	7453.0

Объектын нэр-мян.төг	2006 оны гүйцэтгэл-Done by of 2006 year			Ашиглалтад орсон хуч чадал
	Жилийн эхнээс	4 сард	арил	
	In first of beginning year	арил	арил	
Худалдаа үйлчилгээний байр / ЛУН /	7453.0	7453.0		80 м2
УБ-Мандалговь зам засвар, арчлалт	18471.0			
Төлбөр Хураах Цэгийн санхүүжилт	4173.0	664.9		
Өндөр дов- Зуунмодын замын засвар, арчлалт	681.9			
Мөнгөнморьтын модон гүүрийн засвар	8500.0	8500.0		20 м
АТХЗА-ын санхүүжилт	2650.1	609.5		

### Барилга угсралт, засварын ажлын гүйцэтгэл, барилга байгууламжийн төрлөөр

(мянган-төгрөг)		Бүтэн 4 сар			
		2004 он	2005 он	2006 он	
<b>I. Шинэ барилга, өргөтгөл, шинэчлэл - бүгд</b>					
Ү	Орон сууцны барилга	а.Бүгд үүнээс-угсармал			
	Орон сууцны бус барилга	а.Үйлдвэрийн б.Худалдаа, үйлчилгээний в.Эмнэлэг, сургууль, соёлын г.Бусад (контор, агуулах, гарааж, бусад)			
Э	Инженерийн барилга байгууламж	а.Эрчим хүчний б.Холбооны в.Авто зам г.Гүүр, гүүрэн гарц д.Далан, суваг, шугам, сүлжээ е.Бусад (зам талбайн ажил, бусад)			
		II.Засвар - бүгд			
III.Барилга угсралт, засварын - бүгд		16721.5	65478.7	34476.0	
		<b>169721.5</b>	<b>65478.7</b>	<b>41929.0</b>	
Ажиллагсад	бүгд	тоо	191	116	80
		цалингийн сан	25497.7	24156.6	16496.1
	барилгын	тоо	176	114	76
		цалингийн сан	24837.7	24156.6	16496.1
үүнээс	инженер техникийн ажилтан	20	15	9	
	мэргэжлийн ажилчид	145	73	55	





# Холбоо

Холбоо ашиглалтын орлого оны эхний 4 сард **122946,7** мян-төг болж, үүнээс хүн амаас орсон орлого **61841,5** мян-төг болов. Орлогын хэмжээ өнгөрсөн оны мөн үеийнхээс **2,5** хувиар буурлаа.

Шуудан холбооны албаны үйлчилгээний орлого **7659,9** мянган төгрөг болж, нийт орлогын **86,2** хувь нь хүн амд үйлчилсний орлого байна. Нийт орлогын **13,8** хувийг албан бичгийн орлого, **9,5** хувийг зорчигчдын орлого эзлэв.

**Холбооны үндсэн үзүүлэлт. Эхний 4 сар**  
**MAIN INDICATORS OF COMMUNICATION, in first 4 months**

Үзүүлэлтүүд <i>Indicators</i>	2004 он	2005 он	2006 он	<u>2006-04</u> 2005-04
<b>Нийт орлого мян-төг</b> <i>Total revenue, at current prices thou</i>	<b>109347.0</b>	<b>126131.8</b>	<b>122946.7</b>	97.5%
үүнээс - хүн амын <i>Of which: from population</i>	53152.9	63498.1	61841.5	97.4%
Телефон цэг тоогоор <i>Number of telephones ,to</i>	1,883	1,968	2,043	103.8%
үүнээс: айл өрхийн	1247	1311	1390	106.0%
<b>Шуудангийн орлого</b> <i>Postal service company</i>	<b>11,768.0</b>	<b>11,135.4</b>	<b>7,659.9</b>	68.8%
үүнээс - хүн амын <i>Of which: from population</i>	10,042.7	9829.7	6600.1	67.1%

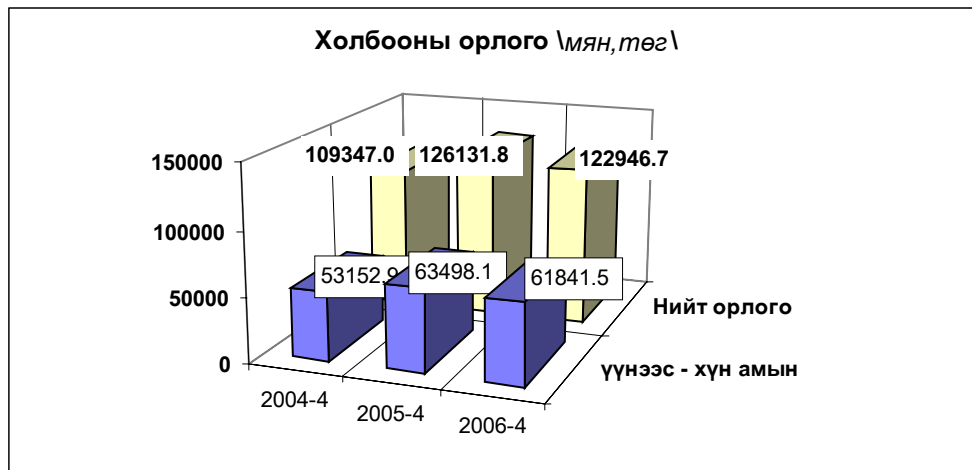

**Холбооны салбаруудын орлого, эхний 4 сар**  
**REVENUE COMMUNICATION, by location, in first 4 months**

	Нийт орлого (мян, төг)			2006-4%
	Дүн Total thous tog	Үүнээс: хүн амын		2005-4
		орлого	хувийн жин	
Алтанбулаг	919.7	452.8	49.2%	71.0
Аргалант	1177.5	516.1	43.8%	101.1
Баян	1014.2	376.9	37.2%	90.9
Баянжаргалан	1433.5	1067.0	74.4%	120.3
Баян-Өнжүүл	1521.4	923.1	60.7%	101.3
Баянхангай	1075.7	505.8	47.0%	78.2
Баянцагаан	1534.2	814.7	53.1%	103.5
Баянцогт	2417.7	964.2	39.9%	138.3
Баянчандмань	3830.7	1657.9	43.3%	95.2
Борнуур	1242.3	509.9	41.0%	51.8
Бүрэн	4657.5	3574.0	76.7%	222.9
Дэлгэрхаан	1438.8	590.7	41.1%	139.6
Жаргалант	2157.4	1087.0	50.4%	66.8
Заамар	2727.5	1495.1	54.8%	126.0
Лүн	6330.4	3619.0	57.2%	170.2
Өндөрширээт	1903.9	1434.3	75.3%	132.0
Сэргэлэн	841.5	322.3	38.3%	114.3
Угтаал	2303.4	1417.3	61.5%	137.3
Цээл	2661.9	2011.7	75.6%	124.6
Эрдэнэсант	3468.8	2523.8	72.8%	126.9
ЗМ, Хот хооронд	78288.7	35977.9	46.0%	89.1
<b>Аймгийн дүн</b>	<b>122946.7</b>	<b>61841.5</b>	<b>50.3%</b>	<b>97.5</b>

**Шуудан холбооны үндсэн үзүүлэлт. Эхний 4 сар**  
**MAIN INDICATORS OF COMMUNICATION, in first 4 months**

Үзүүлэлт	Хэлбэр	Өмнөх оны мөн үе гүй	2006 оны эхний 4 сар			2006-4
			төл	гүй	ТБ%	2005-4%
Гарах захидал	Гадаадад Дотоодод	67 73	157 209	111 148	70.7 70.8	165.7 202.7
Албан бичиг	Гадаадад Дотоодод	0 1349	0 1807	0 2675	0.0 148.0	0.0 198.3
Гарах илгээлт	Гадаад	41	44	32	72.7	78.0
	Дотоод	0	6	3	50.0	0.0
Гарах Буухиа	Гадаад	1	4	1	25.0	
	Дотоод		6	0		
Хэвлэл захиалга (мян-шир)		43.0	91.0	24.7	27.1	57.4
Гардуулалт (тоо)		0	0	0	0.0	0.0
Зорчигчид (хүн)		1318	807	209	25.9	15.9





# Э р ү ү л м э н д



2006 оны эхний 4 сард 5421 өвчтөн эмнэлэгт хэвтэн эмчлэгдэн гарсан нь нэг өвчтөнд дунджаар 9,0 ор хоног ногдож байгаа нь өмнөх оны мөн үеийнхтэй харьцуулахад 0,5 ороор буурчээ.

Эрүүл мэндийн байгууллагын мэдээгээр оны эхний 4 сард 216 хүүхэд мэндэлсэн нь 2004 оны мөн үеэс 39 хүүхдээр буурч, 2005 оныхоос 13 хүүхдээр өслөө.

## Төрөлт, эндсэн эх, хүүхдийн тоо. (эхний 4 сар) NUMBER OF BIRTHS, MATERNAL AND CHILD DEATHS.

(In the first 4 months)

	2004 4-30	2005 4-30	2006 4-30	06-4-30 05-4-30
Амаржсан эх (Number of mothers delivered child)	252	205	217	105.9%
Амьд төрсөн хүүхэд Live births	255	203	216	106.4%
Төрөхийн улмаас эндсэн эх Maternal deaths	0	0	0	0.0%
1 хүртэлх насандаа эндсэн хүүхэд Infant mortality	10	4	4	100.0%
1-4 хүртэлх насандаа эндсэн хүүхэд Child mortality (aged 1-4)	1	0	2	0.0%

Он гарсаар амьд төрсөн 1000 хүүхэд тутмаас 18,5 нь эндсэн нь өнгөрсөн оны мөн үеэс 6.1 хувиар буурч, 1 хүртэл насандаа нас барсан хүүхдийн тоо өмнөх оны мөн үеийн хэмжээндээ гарлаа.

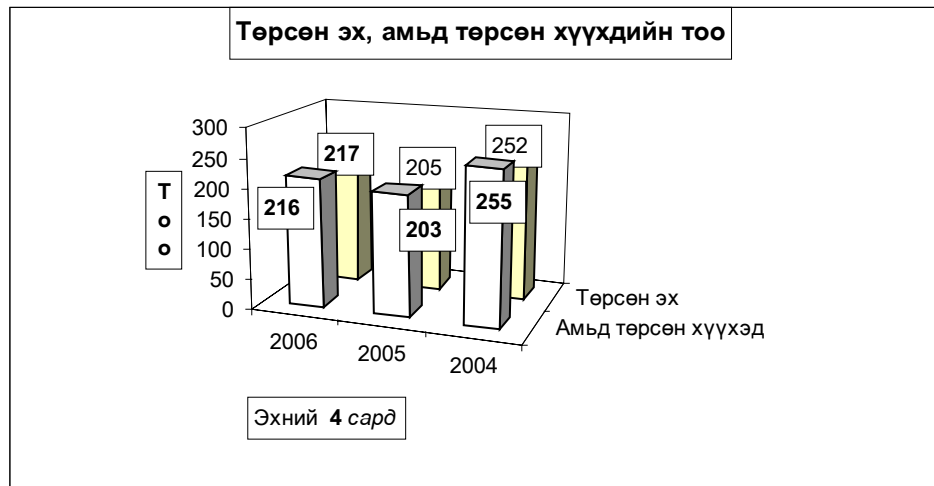

**Нас барсан хүүхдийн тоо** (Эхний 4 сар)  
**INFANT MORTALITY** In the First 4 months

	2005 оны бүтэн 4 сар			2006 оны бүтэн 4 сар		
	0-16 насны бүгд	үүнээс		0-16 насны бүгд	үүнээс	
		1 хүртэл	1-4 насны		1 хүртэл	1-4 насны
Алтанбулаг						
Аргалант						
Архуст						
Батсүмбэр						
Баян	1		1			
Баяндэлгэр						
Баянжаргалан	1		1			
Баян-Өнжүүл						
Баянхангай						
Баянцагаан						
Баянцогт						
Баянчандмань						
Борнуур						
Бүрэн				1		1
Дэлгэрхаан						
Жаргалант	1		1			
Заамар	1		1			
Лун				1		1
Мөнгөнморьт						
Өндөрширээт						
Сүмбэр						
Сэргэлэн						
Угтаал				1		1
Цээл						
Эрдэнэ						
Эрдэнэсант						
Зуунмод				3		3
<b>Аймгийн дүн</b>	<b>4</b>	<b>4</b>	<b>0</b>	<b>6</b>	<b>4</b>	<b>2</b>

Эмнэлгийн мэдээгээр оны эхний 4 сард 125 хүн нас барсан нь өнгөрсөн оны мөн үеийнхээс 28,2 хувиар буурч, нас барсан хүний 18,4 хувь буюу 23 нь эмнэлэгт нас баржээ.

**Нас барсан хүний тоо**  
**INFANT MORTALITY** In the first 4 months

	2005 оны бүтэн 4 сар		2006 оны бүтэн 4 сар		Оны эхнээс 1000 хүнд		
	Нас барсан	үүнээс	Нас барсан	үүнээс	ногдох нас баралт		
	Бүгд	эмнэлэгт	Бүгд	эмнэлэгт	2004	2005	2006
Алтанбулаг	2		3	1	1.6	0.7	1.0
Аргалант			1		0.0	0.0	0.5
Архуст	3	3			1.1	1.7	0.0
Батсүмбэр	16	4	10	1	1.9	2.5	1.6
Баян	5	3	1		4.4	2.4	0.5
Баяндэлгэр	2		2		0.7	1.6	1.7
Баянжаргалан	10	2	1		1.2	6.3	0.6
Баян-Өнжүүл	4	2	3	2	0.7	1.6	1.2
Баянхангай	2		1		0.0	1.4	0.7
Баянцагаан	4		5		1.6	1.7	2.1
Баянцогт	2	1	5		0.5	1.1	2.6
Баянчандмань	12	4	7	2	1.8	3.7	2.1
Борнуур	5	1			0.2	1.2	0.0
Бүрэн	4		3		1.5	1.2	0.9
Дэлгэрхаан	3		4		0.0	1.4	2.0
Жаргалант	16	2	4		1.5	2.7	0.7
Заамар	10	1	6		0.9	1.8	1.0
Лун	5		5	2	0.7	1.9	1.9
Мөнгөнморьт	2		2	1	3.3	1.0	1.0
Өндөрширээт			1	1	0.0	0.0	0.5
Сүмбэр	2				1.2	1.2	0.0
Сэргэлэн	1		1	1	0.5	0.5	0.6
Угтаал	7		3		1.1	2.9	1.3
Цээл	6	1	4	1	1.7	2.3	1.6
Эрдэнэ	4	1	6		1.7	1.2	1.7
Эрдэнэсант	2	1	9		1.3	0.4	1.8
Зуунмод	45	5	38	11	3.3	3.1	2.6
<b>Аймгийн дүн</b>	<b>174</b>	<b>31</b>	<b>125</b>	<b>23</b>	<b>1.6</b>	<b>2.0</b>	<b>1.4</b>

Халдварт өвчнөөр 333 хүн өвчилсөн нь өмнөх оны мөн үеийнхээс 43,5 хувь буюу 101 хүнээр өсснөөс, Салхин цэцэг, гахай хавдар, Мөөгөнцөр, Тэмбүү, Заг хүйтэн, Трихомениаз, Бруцеллөз, Цусан суулга зэрэг өвчнөөр өвчлөгчид өмнөх оны мөн үеэс нэмэгдлээ.

Өвчлөл: Алтанбулаг, Аргалант, Баяндэлгэр, Баянцогт, Өндөрширээт, Мөнгөнморьт, Жаргалант сумдаас бусад сумдад өмнөх оны мөн үеэс өслөө. Баянхангай, Эрдэнэ зэрэг сумдад бруцеллөз, Зуунмодод Мөөгөнцөр, Гахай хавдар, бэлгийн замын өвчлөл илүү олон гарлаа.

**Халдварт өвчнөөр өвчлөгчдийн тоо**  
**NUMBER OF INFECTIOUS DISEASE CASES**

		2004 - 4- 30		2005- 4- 30		2006- 4-30		06-04-30
		тоо	хувийн жин	тоо	хувийн жин	тоо	хувийн жин	05-04-30
<b>БҮГД / TOTAL /</b>		<b>274</b>	<b>100.0%</b>	<b>232</b>	<b>100.0%</b>	<b>333</b>	<b>100.0%</b>	<b>143.5%</b>
Y	Вируст гепатит Viral hepatitis	26	9.5%	92	39.7%	22	6.6%	23.9%
	Халдварт мэнэн Bacterial meningitis	0	0.0%	0	0.0%	0	0.0%	0.0%
Y	Улаан бурхан Measles	0	0.0%	0	0.0%	0	0.0%	0.0%
	Гахай хавдар Mumps	1	0.4%	16	6.9%	68	20.4%	425.0%
H	Салхин цэцэг Chickenpox	63	23.0%	2	0.9%	11	3.3%	550.0%
	Сальмоналлоз Salmonella enteritis	0	0.0%	0	0.0%	0	0.0%	0.0%
O	Цусан суулга Dysentery	14	5.1%	9	3.9%	12	3.6%	133.3%
	Балнад Typhoid fever	0	0.0%	0	0.0%	0	0.0%	0.0%
O	Ёлом Yolom	0	0.0%	1	0.4%	1	0.3%	0.0%
	Сүрьеэ Tuberculosis	43	15.7%	45	19.4%	34	10.2%	75.6%
C	Тэмбүү Syphilis	4	1.5%	6	2.6%	31	9.3%	516.7%
	Заг хүйтэн Gonorrhoea	3	1.1%	17	7.3%	22	6.6%	129.4%
C	Трихомениаз	15	5.5%	30	12.9%	33	9.9%	110.0%
	Бруцеллөз Brucellosis	16	5.8%	14	6.0%	17	5.1%	121.4%
C	Хамуу Scabies	5	1.8%	0	0.0%	0	0.0%	0.0%
	Бусад Other	84	30.7%	0	0.0%	82	24.6%	0.0%

**Халдварт өвчнөөр өвчлөгчдийн тоо ( Сумдаар )**  
**NUMBER OF INFECTIOUS DISEASE CASES ( By SOMS )**  
*In the first 4 months*

(Бүтэн 4 сар )

	2005 он			2006 он			2006 -4 %
	Бүгд Total	үүнээс		Бүгд Total	үүнээс		
		гепатит hepatitis	мэнэн meningitis		гепатит hepatitis	мэнэн meningitis	2005 -4
Алтанбулаг	7	5					
Аргалант	2	2					
Архуст			2				
Батсүмбэр	4	1	6	3		150.0%	
Баян	1		3			300.0%	
Баяндэлгэр	1						
Баянжаргалан			1				
Баян-Өнжүүл	6	5	7			116.7%	
Баянхангай	2		15			750.0%	
Баянцагаан	4	3	6	1		150.0%	
Баянцогт	7	6	1			14.3%	
Баянчандмань	5	2	7	1		140.0%	
Борнуур	3		4			133.3%	
Бүрэн	1	1	2	1		200.0%	
Дэлгэрхаан			1				
Жаргалант	8		7	2		87.5%	
Заамар	10	5	1			10.0%	
Лүн	3	2	5			166.7%	
Мөнгөнморьт	14		6	5		42.9%	
Өндөрширээт	1						
Сүмбэр	2		3			150.0%	
Сэргэлэн	3	1	13	1		433.3%	
Угтаал	5	2	6	1		120.0%	
Цээл			2	1			
Эрдэнэ	4	4	7	1		175.0%	
Эрдэнэсант	1		3	2		300.0%	
Зуунмод	138	53	225	3		163.0%	
<b>Аймгийн дүн</b>	<b>232</b>	<b>92</b>	<b>333</b>	<b>22</b>		<b>143.5%</b>	

Оны эхний 4 сард нийт гарсан халдварт өвчлөлд цусан суулга 3,6%, халдварт шар 6,6%, гахай хавдар 20,42%, мөөгөнцөр 24,6%, сүрьеэ 10,2%, бэлгийн замын өвчлөлүүд 25,83%-ийг эзлэн, 10000 хүнд ногдох өвчлөл аймгийн дундаж 38 байгаа бол: Зуунмод суманд 153, Баянхангайд 98, Сэргэлэнд 72, Мөнгөнморьтод 31, Баян-Өнжүүлд 28 ногдож байгаа бол, Халдварт шарын аймгийн дундаж 2 бол Мөнгөнморьтод 26, Сэргэлэнд 6, Батсүмбэрт 5, Угтаалд 4, Баянцагаанд 4 ногдлоо.

**Халдварт өвчнөөр өвчлөгчдийн тоо (Сумдаар)**  
**NUMBER OF INFECTIOUS DISEASE CASES (By Soms)**

*In the first 4 months* (Бүтэн 4 сар)

	Бүгд Total	Б ү р Д э э с												
		Вируст гепатит viral hepatitis	Халдварт мэнийн bacterial meningitis	Салхин цэцэг chicken- pox	Цусан суулга dysenter	Гахай хавдар mumps	Улаан бурхан measles	Елом yolom	Сүрьеэ tuber- culosis	Бруцелл brucel- iosis	Тэмбүү syphilis	Хүйтэн qonor- rhea	Трихомо- ниаз, trich- omoniasis	Бусад өвчлөл other
Алтанбулаг														
Аргалант														
Архуст	2					2								
Батсүмбэр	6	3							3					
Баян	3			1					1		1			
Баяндэлгэр														
Баянжаргалан	2								1			1		
Баян-Өнжүүл	6					3					1	1	1	
Баянхангай	15			1					12			1	1	
Баянцагаан	6	1											5	
Баянцогт	1												1	
Баянчандмань	7	1		2				3		1				
Борнуур	4							4						
Бүрэн	2	1											1	
Дэлгэрхаан	1							1						
Жаргалант	7	2						3				1	1	
Заамар	1							1						
Лүн	5			4				1						
Мөнгөнморьт	6	5		1										
Өндөрширээт														
Сүмбэр	3							3						
Сэргэлэн	13	1		1	4			1		1	1	1	3	
Угтаал	6	1						1				2	2	
Цээл	2	1						1						
Эрдэнэ	7	1				1		1	3	1				
Эрдэнэсант	3	2						1						
Зуунмод	225	3		4	9	58		1	9	1	27	20	26	67
<b>Аймгийн дүн</b>	<b>333</b>	<b>22</b>		<b>11</b>	<b>12</b>	<b>68</b>		<b>1</b>	<b>34</b>	<b>17</b>	<b>31</b>	<b>22</b>	<b>33</b>	<b>82</b>
<b>Нийт өвчлөлд</b>														
<b>эзлэх хувь</b>	<b>100.0</b>	<b>6.61</b>		<b>3.30</b>	<b>3.60</b>	<b>20.42</b>		<b>0.30</b>	<b>10.21</b>	<b>5.11</b>	<b>9.31</b>	<b>6.61</b>	<b>9.91</b>	<b>24.62</b>

**10000 хүн тутмаас халдварт өвчнөөр өвчлөгчид**  
**INFECTIOUS DISEASES PER 10000 POPULATION**

(Бүтэн 4 сар) Сумдаар (By-Soms)	2004	2005	2006	вируст гепатит Viral hepatitis		
				2004	2005	2006
				Алтанбулаг		23
Аргалант		11			11	
Архуст	5		13			
Батсүмбэр	5	6	10	2	2	5
Баян	10	5	15			
Баяндэлгэр		8				
Баянжаргалан	12		6			
Баян-Өнжүүл	7	24	28		20	
Баянхангай		14	98			
Баянцагаан	16	17	26		13	4
Баянцогт	10	38	5		32	
Баянчандмань	21	15	21		6	3
Борнуур		7	9			
Бүрэн	29	3	6	17	3	3
Дэлгэрхаан			5			
Жаргалант	5	14	12			3
Заамар	5	18	2		9	
Лүн	14	11	19	7	8	
Мөнгөнморьт	5	72	31			26
Өндөрширээт	5	5				
Сүмбэр	23	12	19			
Сэргэлэн	30	16	72		5	6
Угтаал	18	21	25		8	4
Цээл	10		8	7		4
Эрдэнэ	6	12	20	3	12	3
Эрдэнэсант	13	2	6			4
Зуунмод	137	95	153	10	37	2
<b>Аймгийн дүн</b>	<b>30</b>	<b>26</b>	<b>38</b>	<b>3</b>	<b>10</b>	<b>2</b>

Халдварт бус өвчлөл 5973 гарсны 39.5 хувь нь Зуунмод суманд, Заамар, Бүрэн, Жаргалант, Алтанбулаг, Баянцогт, Баянцагаан сумдад 7.5-3.5 хувь нь ногдож, эдгээр 7 суманд нийт тохиолдлын 72.3 хувь нь ногдлоо.

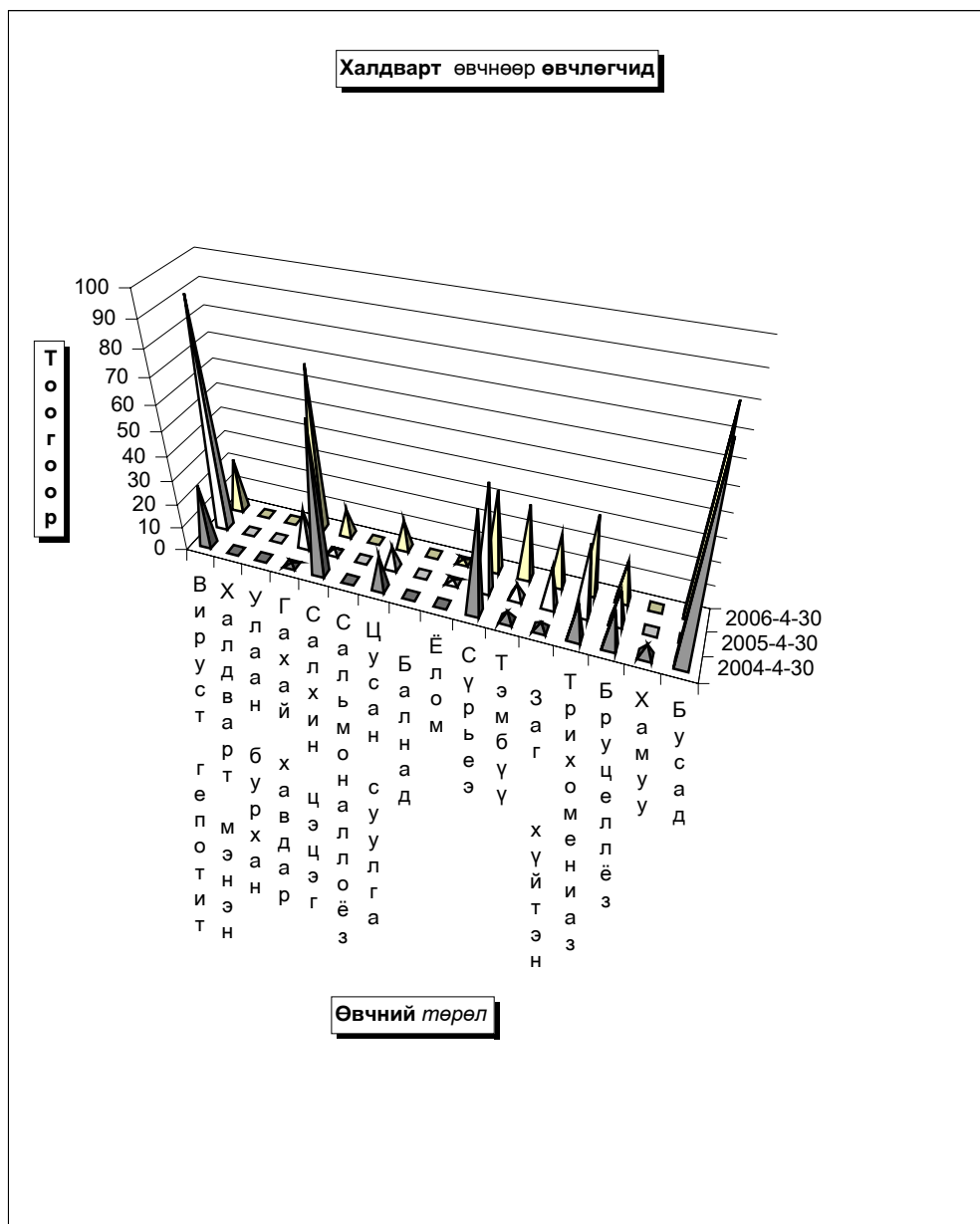

**Эмнэлэг хяналтын зарим үйл ажиллагаа. (Сумдаар)**

*In the first 4 months*

(Бүтэн 4 сар)

	Эмнэлгийн үзлэг бүгд	ү ү н э э			Хяналтанд байгаа жирмэсэн бүгд	шинээр хяналтанд авсан	ү ү н э э с		Төрөхийн хүндрэл бүгд	жирэмсний	төрөхийн	төрсний дараахь	Орхоног	үүнээс орны хоног	Халдварын өвчлөл бүгд
		урьдчилан сэргийлэх	идэвхтэй хяналт	идэвхтэй хяналт			эхний 3 сартай	4-6 сартай							
Алтанбулаг	2214	1144	74	25	19	19			1		1		1383	65	310
Аргалант	2149	945	36	4	4	4							857	6	30
Архуст	361	83		10	6	5	1						810	3	66
Батсүмбэр	1876	384	236	52	50	39	11	6	1	5			1706	174	101
Баян	967	125		10	6	6		2		2			1113	50	44
Баяндэлгэр	749	280	65	4	2	2							670	36	72
Баянжаргалан	1582	1106	20	12	15	10	5						968	30	134
Баян-Өнжүүл	1022	385	157	18	11	11	1						1435	24	45
Баянхангай	939	488	40	19	17	16							1124	70	112
Баянцагаан	590	119	27	13	10	10							1578		207
Баянцогт	1070	219	108	16	16	16	7						1183	1	297
Баянчандмань	2427	695	259	22	24	10	3	1		1			1316	26	93
Борнуур	900	152	64	17	15	14	2	2	2				1312	15	41
Бүрэн	1115	195	186	15	16	15							871	110	362
Дэлгэрхаан	1950	475	20	16	8	8	1						951	19	35
Жаргалант	3901	1560	649	38	35	31	2	1		1			1947	157	335
Заамар	3752	1871	386	39	27	26	1						1118	16	451
Лүн	2247	1105	178	14	9	9							1280	36	119
Мөнгөнморьт	498	272	3	16	13	11	2						1203	65	38
Өндөрширээт	1330	501	71	12	12	11	1						1233	69	115
Сүмбэр	937	243	49	5	6	6							1119	391	61
Сэргэлэн	1150	638	112	4	4	4							779	75	57
Утгаал	1972	792	96	13	11	10	1						1285	139	127
Цээл	2066	349	54	12	11	9	2						1464	27	105
Эрдэнэ	2304	710	172	13	16	13	3						1387	109	147
Эрдэнэсант	4388	1714	259	31	33	33		2	1				2216	257	110
Зуунмод	35033	13600	2964	127	124	110	13	41	9	29			16457	3156	2359
<b>Аймгийн дүн</b>	<b>79489</b>	<b>30150</b>	<b>6285</b>	<b>577</b>	<b>520</b>	<b>458</b>	<b>56</b>	<b>13</b>	<b>39</b>				<b>48765</b>	<b>5126</b>	<b>5973</b>

**Эмнэлэг, хяналтын зарим үйл ажиллагаа-2. (Сумдаар)**

(Бүтэн 4 сар)

	Эмнэлгийн үзлэг бүгд	ү ү н э э с							Төрөхийн өмнөх байранд амарсан эх	Орхоног	Түргэн жийн дуудлага	Үүнээс Алсын дуудлага	5 хүртлэх насны хүүхдийн		Хорт хавдар	
		Багийн эмчийн	Сумын бага эмчийн	Сумын их эмчийн	Сумын их эмчийн	Өрхийн эмчийн үзлэг	Аймгийн Нэгдсэн эмнэлгийн	Бусад					Халдварын бус суулгалт	амьсгалын цочмог халдвар өвчин	Өвчлөл	нас баралт
Алтанбулаг	2214	82	1285	133	714				5	64	237	44	6	40		
Аргалант	2149	429	987	733					3	28	80	37				
Архуст	361		135	40	186				3	30	73	28	1	12		
Батсүмбэр	1876	390	353	363	770				9	52	329	92	1	47		5
Баян	967	445	229	68	225				2	28	149	32	1	20		
Баяндэлгэр	749	163	416	134	36				3	30	38	14				
Баянжаргалан	1582	489	295	308	490						96	22	7	38		
Баян-Өнжүүл	1022	314	209	167	332				7	74	134	86	2	23	1	1
Баянхангай	939	320	136	391	92				4	47	133	65	1	14	1	1
Баянцагаан	590	190	127	123	150				3	27	166	83	2	55		1
Баянцогт	1070	484	110	165	311				2	18	143	60		44		3
Баянчандмань	2427	1262		200	903		62		6	47	208	64		29		
Борнуур	900	162	141	231	366				5	44	215	49	2			
Бүрэн	1115	615	93	137	270				17	134	137	59		101		
Дэлгэрхаан	1950	30	1100	820					5	38	248	89		3	1	1
Жаргалант	3901	1290	90	338	2183				6	53	147	51	2	85		2
Заамар	3752	1694	303	673	1082				9	60	323	79		91		1
Лүн	2247	1394	44	286	523				8	87	89	68	7	59		
Мөнгөнморьт	498	155	82	84	177				3	24	118	51		5		
Өндөрширээт	1330	631	122	220	357				6	56	62	21		36		
Сүмбэр	937	296	21	437	183				1	10	68	33		26		1
Сэргэлэн	1150	215		320	615				8	56	70	34		3		
Утгаал	1972	896	381	247	448				5	35	167	55		25		
Цээл	2066	756		305	1005				2	20	180	47	4	54	1	
Эрдэнэ	2304	946	477	317	564				6	50	219	77		12		1
Эрдэнэсант	4388	2186		1323	879				10	37	124	71	2	16	3	2
Зуунмод	35033	x	x	x	x	12184	22712	137	22	124	1977	74	6	165		7
<b>Аймгийн дүн</b>	<b>79489</b>	<b>15834</b>	<b>7136</b>	<b>8563</b>	<b>12861</b>	<b>12184</b>	<b>22712</b>	<b>199</b>	<b>160</b>	<b>1273</b>	<b>5930</b>	<b>1485</b>	<b>44</b>	<b>1003</b>	<b>7</b>	<b>26</b>

Зуунмод сумын Өрхийн эмнэлэгүүдийн  
2006 оны эхний 4 сарын мэдээлэл.

		1-р баг Энэрэлт ач	2,4-р баг Дэлгэр- ланс	3,5-р баг Биндэр ьяа	6-р баг Баруун зуунмод	Дүн	
Төрсөн эх	Эмнэлэгт	15	14	23	21	73	
	Гэрт	0	0	0	0	0	
Төрүүлсэн хүүхэд	Амьд Гүйцэт	15	14	24	19	72	
	Дутуу	0	0	0	0	0	
Нас барсан	Бүгд	4	8	17	1	30	
	үүнээс	0 настай			1		1
		1-4 настай					-
		5-7 настай					-
		8-16 настай					-
		17-с дээш настай	4	8	16	1	29
Эмнэлэгт нас барсан	Бүгд	0	0	1		1	
	үүнээс	0 настай			1		1
		1-4 настай					-
		5-с дээш настай			0		-
		Хоног болоогүй			0		-
		үүнээс 0-4 настай					-
Бүртгэгдсэн өвчлөл		28	148	24	278	478	
Үзлэг бүгд		2140	3,295	4081	2,668	12,184	
Цочмог халдварт өвчин	Бүгд	44	25	41	26	136	
	үүнээс	Халдварт шар			1	1	2
		Мэнин					-
		Корь					-
		Төрсний дараах үжил					-
		Сепсис					-
		Цусан суулга	1	3	3	1	8
		Сальмонеллөз					-
		Сахуу					-
		Саа					-
		Салхин цэцэг		1	3		4
		Улаан эсэргэнэ					-
		Гахай хавдар	16	14	19	9	58
		Ёлом	1				1
		Улаанууд					-
		Хүйн үрэвсэл					-
Мөөгөнцөр	26	7	15	15	63		
Нийгмийн халдварт өвчин	Бүгд	24	13	26	11	74	
	Ү ү н э с	Сүрьеэ		4	1	4	9
		Бруцеллөз	1				1
		Тэмбүү	8	3	12	3	26
		Хамуу					-
							-
		Трихомониаз	5	5	11	4	25
Заг хүйтэн	10	1	2	0	13		





## Гэмт хэрэг

Цагдаагийн байгууллагын мэдээгээр оны эхний 4 сард аймгийн хэмжээнд **231** гэмт хэрэг бүртгэгдэж **220 хүн** холбогдож төр, иргэдийн өмчид **175.3** сая ₮-ийн **хохирол** учирлаа. Гарсан гэмт хэргийн **43.29** хувь нь *хулгай*, **24.24** хувь нь *иргэний эрүүл мэнд эрх чөлөөний хэрэг*, **9.09** хувь нь *замын осол*, **6.06** хувь нь *танхай дээрэм*, **3.46** хувь нь *хүн амины хэрэг*, **2.16** *өмчийн хэрэг*, **11.69** хувь нь *бусад хэрэг* эзлэв.

**Баянөнжүүл, Баянчандмань, Заамар, Аргалант, Сэргэлэн** сумдад 10000 хүнд **57-92** гэмт хэрэг ногдсон нь аймгийн дунджаас (38) харьцангуй их байна. Гэмт хэргийн **илрүүлэлт 82.25** хувьтай байгаа нь 2005 оны мөн үеэс **5.37** нэгжээр **нэмэгдлээ**. Гарсан гэмт хэрэг 2005 оны мөн үеэс **58 хэргээр өслөө**.

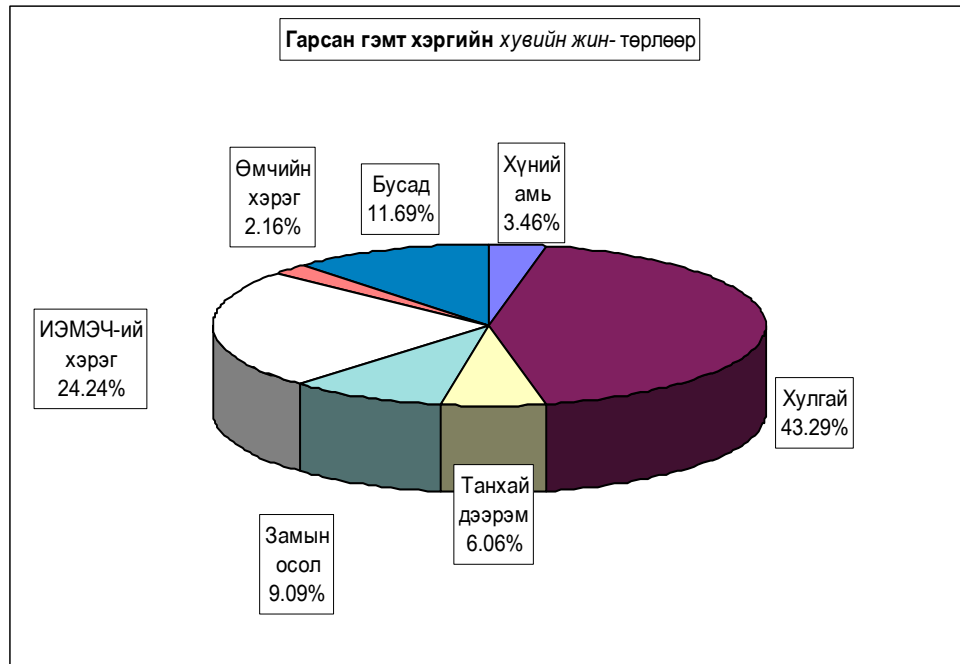

**Бүртгэгдсэн гэмт хэрэг, төрлөөр - Number of offences committed, by types**

In first 04 months by coms	Гэмт хэрэг бүгд Offen- ces total	Ү Ү н э э с - o f w h i c h										Ил- рээ- гүй хэрэг Closing offences	10000 хүнд нодох хэрэг Number of offences per 10000 population of 16 and above ages
		4 сард In april	хүний амь тан murder	хулгай- theft		танхай, дээрэм indecent assault, robbery	хүчин гаре	замын осол crimes against safety of traffic move- ment	ИЭМ- ЭЧ хэрэг offences against the health of indi- viduals	өмчийн хэрэг offences in the pro- perty	бусад other		
				бүгд total	үүнээс малын of which animals								
Алтанбулаг	12			10	8				1		1	1	54
Аргалант	11	3		8	6			1			1	4	81
Архуст	2		1	1	1								18
Батсүмбэр	7	2		1	1				4		2		16
Баян	6			3	2	1			2			2	43
Баяндэлгэр	4	2		2	1			2				1	47
Баянжаргалан	3	1		2	2	1						1	29
Баян-Өнжүүл	10	1		4	4	2			3		1	2	57
Баянхангай	2			1	1			1					19
Баянцагаан	8	1		6	5				1	1		5	47
Баянцогт	6	1	1	3	3			2				2	45
Баянчандмань	14	4		4	2	1		4	4		1		61
Борнуур	10	6	2	3	3			3	2			2	33
Бүрэн	5			1	1	1			2		1	1	23
Дэлгэрхаан	1	1					1						8
Жаргалант	6	1		3	2				1		2	1	15
Заамар	28	2		7	2	3		1	11		6	2	71
Лүн	4		1	2	1			1					22
Мөнгөнморьт	3			2	2				1			2	23
Өндөрширээт	2	2		2	2							1	15
Сүмбэр													-
Сэргэлэн	12	4		7	6			2	2		1	6	92
Угтаал	6			6	5							2	37
Цэцэрлэг	4	1	1	2	2						1		24
Эрдэнэ	8	2		2	2	1		2	2		1	2	34
Эрдэнэсант	7	2		2	2			2	2		1	1	20
Зуунмод	50	8	2	16	1	4			18	3	7	3	48
ЗХХ газар													
<b>Аймгийн дүн</b>	<b>231</b>	<b>44</b>	<b>8</b>	<b>100</b>	<b>67</b>	<b>14</b>	<b>1</b>	<b>21</b>	<b>56</b>	<b>5</b>	<b>26</b>	<b>41</b>	<b>38</b>
2005	173	47	7	113	63	6	3	12	9	5	18	40	28
2004	242	66	6	134	62	19	5	10	31	3	34	32	38
2003	220	77	7	126	48	30	5	5	16	5	26	31	35
2002	298	78	26	153	73	32	3	31	19	16	18	35	47
Хувийн 2006.04-2005.04 он	100%	19,0%	3,46%	43,29%	29,00%	6,06%	0,43%	9,09%	24,24%	2,16%	11,26%	17,75%	
2006.04-2004.04 он	100%	27,2%	4,05%	65,32%	36,42%	3,47%	1,73%	6,94%	5,20%	2,89%	10,40%	23,12%	
жин 2006.04-2003.04 он	100%	27,3%	2,48%	55,37%	25,62%	7,85%	2,07%	4,13%	12,81%	1,24%	14,05%	13,22%	
2006.04-2002.04 он	100%	35,0%	3,18%	57,27%	21,82%	13,64%	2,27%	2,27%	7,27%	2,27%	11,82%	14,09%	
Зөрүү 2006.04-2005.04	58	-3	1	-13	4	8	-2	9	47		8	1	10
(тоогоор) 2006.04-2004.04	-11	-22	2	-34	5	-5	-4	11	25	2	-8	9	-1
2006.04-2003.04	11	-33	1	-26	19	-16	-4	16	40			10	3
2006.04-2002.04	-67	-34	-18	-53	-6	-18	-2	-10	37	-11	8	6	-9
Зөрүү 2006.04-2005.04		-8,1%	-0,58%	-22,03%	-7,41%	2,59%	-1,30%	2,15%	19,04%	-0,73%	0,85%	-5,37%	
(нэгжээр) 2006.04-2004.04		-8,2%	0,98%	-12,08%	3,38%	-1,79%	-1,63%	4,96%	11,43%	0,92%	-2,79%	4,53%	
2006.04-2003.04		-15,95%	0,28%	-13,98%	7,19%	-7,58%	-1,84%	6,82%	16,97%	-0,11%	-0,56%	3,66%	
2006.04-2002.04		-7,13%	-5,26%	-8,05%	4,51%	-4,68%	-0,57%	-1,31%	17,87%	-3,20%	5,22%	6,00%	

Тайлбар: ИЭМЭЧ - Иргэний эрүүл мэнд эрх чөлөө  
ЗХХГазар - Засан хүмүүжүүлэх хөдөлмөрийн газар

**Гэмт хэрэгт холбогдогчийн насны бүтэц**

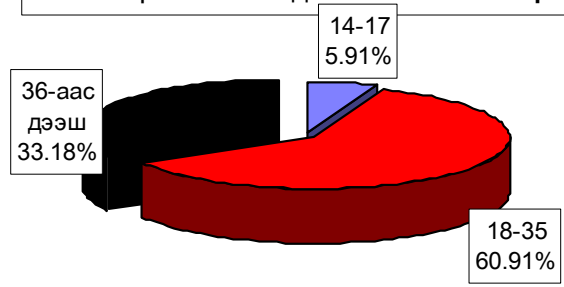

**Гэмт хэргийн гаралт**

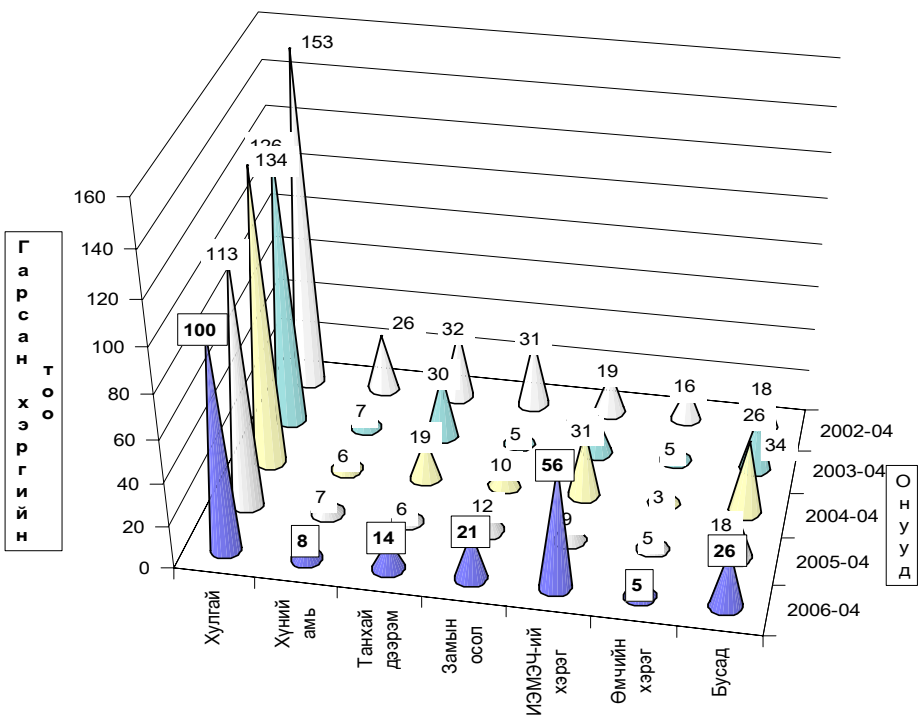

**Гэмт хэргийн төрөл**

Гарсан гэмт хэргийн 19.1 хувь нь **бүлгээр**; 39.5 хувь нь **согтуугаар** үйлдэгджээ. Гэмт хэргийн улмаас **39 хүн нас барж**; **110 хүн гэмтлээ**.  
Гэмт хэрэгт холбогдогчийн **3.6 хувь нь урьд ял шийтгэл эдэлж** байсан хүмүүс эзлэв.

Гэмт хэргээс учирсан хохирол, холбогдогч, үйлдэл - сумаар  
Total amount of damage caused by offences; number of offenders; committs

In first 04 months by coms	Учирсан бүх хохирол (мян,төг)	үүнээс иргэдэд of whom to indi- viduals	Хүн		Бүх холбог- догч	Үйлдэгдсэн хэрэг				Урьд ял шийтгэл эдэлж байсан хүн		Гарсан бүх гэмт хэрэгт ээлэх %	Зөрүү Change (+,-)		
			нас бар- сан	гэмт- сэн		Бүлгээр		согтуугаар		тоо	хэрэгт ээлэх%			тоо	хэрэгт ээлэх%
						тоо	хэрэгт ээлэх%	тоо	хэрэгт ээлэх%						
			Total amount of damage (thous.tog)	People died		number of inju- red	Total number of offe- nders	Crime committed by group of people		drunk people				Criminal charge pe- riod did not expired	
				num- ber	percent	num- ber	percent	num- ber	percent						
Алтанбулаг	11147,4	11147,4		2	12	4	33,3%	1	8,3%	1	8,3%	5,5%	5		
Аргалант	4191,8	2491,0	1		10	3	30,0%	1	10,0%	1	10,0%	4,5%	7		
Архуст	2050,0	2050,0	1		3	1	33,3%	1	33,3%			1,4%	-3		
Батсүмбэр	380,0	380,0	1	4	7			4	57,1%			3,2%	-4		
Баян	292,0	292,0		1	4	3	75,0%	1	25,0%			1,8%	7		
Баяндэлгэр	300,0	300,0			5	3						1,4%			
Баянжаргалан					2	3	1 33,3%					1,4%	-1		
Баян-Өнжүүл	590,0	590,0			5	8	1 12,5%	5	62,5%			3,6%	-4		
Баянхангай					2	4	1 25,0%					1,8%	8		
Баянцагаан	1916,3	1916,3			1	3		1	33,3%			1,4%	-1		
Баянцогт	2100,0	2100,0	5	4	8	1	12,5%	1	12,5%			3,6%	5		
Баянчандмань	8220,2	8220,2	3	10	20	2	10,0%	6	30,0%			9,1%	-1		
Борнуур	2550,0	2550,0	5	10	9	1	11,1%	2	22,2%	1	11,1%	4,1%	-6		
Бүрэн	613,0	613,0	1	4	4			3	75,0%			1,8%	4		
Дэлгэрхаан					1							0,5%	28		
Жаргалант	500,0	500,0	2	5	5			2	40,0%			2,3%	-5		
Заамар	12505,0	7920,0	5	15	30	5	16,7%	17	56,7%	1	3,3%	13,6%	-13		
Лүн	18000,0	18000,0	1	4	4	1	25,0%	1	25,0%			1,8%	-5		
Мөнгөнморьт	1500,0	1500,0			1	1		1	100,0%			0,5%	7		
Өндөрширээт					1	1	100,0%					0,5%	-2		
Сүмбэр													6		
Сэргэлэн	16054,2	16054,2	1	3	7					1	14,3%	3,2%	-3		
Угтаал	300,0	300,0			6	3	50,0%					2,7%	6		
Цээл	3850,0	3850,0	1		4	1	25,0%	2	50,0%	1	25,0%	1,8%	3		
Эрдэнэ	1863,0	1863,0	1	2	6			2	33,3%	1	16,7%	2,7%	-3		
Эрдэнэсант	400,0	400,0	2	5	7	2	28,6%	2	28,6%			3,2%	12		
Зуунмод	85949,4	18808,8	9	25	50	11	22,0%	34	68,0%	1	2,0%	22,7%	11		
ЗХХ газар															
<b>Аймгийн дүн</b>	<b>175272,3</b>	<b>101845,9</b>	<b>39</b>	<b>110</b>	<b>220</b>	<b>42</b>	<b>19,1%</b>	<b>87</b>	<b>39,5%</b>	<b>8</b>	<b>3,6%</b>	<b>100,0%</b>	<b>58</b>		
2005-04	94007,0	66965,0	23	35	166	32	19,3%	40	24,1%	17	10,2%				
2004-04	245698,7	65392,3	36	72	220	59	26,8%	65	29,5%	26	11,8%				
2003-04	153951,8	36282,5	23	61	173	20	11,6%	59	34,1%	18	10,4%				
2002-04	285532,9	104922,2	42	101	280	53	18,9%	62	22,1%	37	13,2%				
2006.04-2005.04	81265,3	34880,9	16	75	54	10		47		-9					
Зөрүү 2006.04-2004.04 (тоогоор)	-70426,4	36453,6	3	38		-17		22		-18					
2006.04-2003.04	21320,5	65563,4	16	49	47	22		28		-10					
2006.04-2002.04	-110280,6	-3076,3	-3	9	-60	-11		25		-29					
2006.04-2005.04	86,4%	52,1%	69,6%	214,3%	32,5%	31,3%		117,5%		-52,9%					
Зөрүү 2006.04-2004.04 (хувиар)	-28,7%	55,7%	8,3%	52,8%		-28,8%		33,8%		-69,2%					
2006.04-2003.04	13,8%	180,7%	69,6%	80,3%	27,2%	110,0%		47,5%		-55,6%					
2006.04-2002.04	-38,6%	-2,9%	-7,1%	8,9%	-21,4%	-20,8%		40,3%		-78,4%					
2006.04-2005.04							-0,2%		15,4%		-6,6%				
Зөрүү 2006.04-2004.04 (нэгжээр)							-7,7%		10,0%		-8,2%				
2006.04-2003.04							7,5%		5,4%		-6,8%				
2006.04-2002.04							0,2%		17,4%		-9,6%				

Хэрэгт холбогдогчийн хүйс, нас, нийгмийн байдал, боловсрол - сумдаар

	Бүх холбог- догч	Ү ү н э э с												
		эмэг- тэй	Насны бүлгээр			Ажил мэрэгжил				Боловсролоор				
			14-17	18-35	36-аас дээш	Ажил- чин, малчин	Албан хаач	Ажил, сургуу- льгүй	Бусад	Дээд	Дунд	Бага	Болов- срол- гүй	
			of whom											
Total number of offe- nders	female	by age group			by occupation				by educational level					
		14-17	18-30	36- and above age	Worker, herd- men	Offi- cer	Unemplo- yed, unedu- cated	Others	Higher educa- tion	Completed second ary school	primary school	Unedu- cated persons		
Алтанбулаг	12			8	4	3		9				11		1
Аргалант	10	1		6	4	3	1	6		1	6	1	2	
Архуст	3		2	1				2	1		2		1	
Батсүмбэр	7	1		6	1	1		6			3	2	2	
Баян	4				4	1		3		1	3			
Баяндэлгэр	3			3		1		1	1		2	1		
Баянжаргалан	3			3		1		2			1		2	
Баян-Өнжүүл	8	1		7	1	4		4			7	1		
Баянхангай	4			2	2			4		1	3			
Баянцагаан	3			2	1	2		1			2	1		
Баянцогт	8			3	5	2		6			5		3	
Баянчандмань	20		6	11	3	4	1	9	6		16	1	3	
Борнуур	9			5	4	4		5			5	2	2	
Бүрэн	4			3	1	1	1	2		1	2		1	
Дэлгэрхаан	1			1		1					1			
Жаргалант	5			3	2	1		4			4		1	
Заамар	30	1		24	6	10		20		1	23		6	
Лүн	4			1	3	1		3			4			
Мөнгөнморьт	1			1				1			1			
Өндөрширээт	1			1		1					1			
Сүмбэр														
Сэргэлэн	7			5	2	2		4	1		7			
Угтаал	6			5	1	1		5		2	2		2	
Цээл	4			2	2	1		3			1	1	2	
Эрдэнэ	6		1	2	3	2	1	1	2	1	4	1		
Эрдэнэсант	7		1	5	1	4		2	1	1	4	2		
Зуунмод	50	8	3	24	23	17	4	26	3	3	34	5	8	
ЗХХ газар														
<b>Аймгийн дүн</b>	<b>220</b>	<b>12</b>	<b>13</b>	<b>134</b>	<b>73</b>	<b>68</b>	<b>9</b>	<b>128</b>	<b>15</b>	<b>12</b>	<b>154</b>	<b>18</b>	<b>36</b>	
2005-04	166	6	20	93	53	27	5	118	16	7	86	9	64	
2004-04	220	20	15	134	71	32	13	156	19	10	135	9	66	
2003-04	173	7	9	115	49	25	16	122	10	13	81	16	63	
2002-04	280	22	20	175	85	52	20	190	18	21	161	36	62	
Зөрүү 2006.04-2005.04	54	6	-7	41	20	41	4	10	-1	5	68	9	-28	
Зөрүү 2006.04-2004.04 (тоогоор)		-8	-2		2	36	-4	-28	-4	2	19	9	-30	
Зөрүү 2006.04-2003.04	47	5	4	19	24	43	-7	6	5	-1	73	2	-27	
Зөрүү 2006.04-2002.04	-60	-10	-7	-41	-12	16	-11	-62	-3	-9	-7	-18	-26	
Зөрүү 2006.04-2005.04 (хувиар)	32,5%	100,0%	-35,0%	44,1%	37,7%	151,9%	80,0%	8,5%	-6,3%	71,4%	79,1%	100,0%	-43,8%	
Зөрүү 2006.04-2004.04		-40,0%	-13,3%		2,8%	112,5%	-30,8%	-17,9%	-21,1%	20,0%	14,1%	100,0%	-45,5%	
Зөрүү 2006.04-2003.04	27,2%	71,4%	44,4%	16,5%	49,0%	172,0%	-43,8%	4,9%	50,0%	-7,7%	90,1%	12,5%	-42,9%	
Зөрүү 2006.04-2002.04	-21,4%	-45,5%	-35,0%	-23,4%	-14,1%	30,8%	-55,0%	-32,6%	-16,7%	-42,9%	-4,3%	-50,0%	-41,9%	

Хэрэгт холбогдогчийн хүйс, нас, нийгмийн байдал, боловсрол.

	эмэгтэй	(сумаар, хувиар)											
		Насаар			Ажил мэрэгжил				Боловсрол				
		14-17	18-35	36-аас дээш	Ажилчин малчин	Албан хаагч	Ажил сургуульгүй	Бусад	Дээд	Дунд	Бага	Боловсролгүй	
		by age group			by occupation				by educational level				
female	14-17	18-35	36- and above age	Worker, herd-men	Officer	Unemployed, uneducated	Others	Higher education	Completed secondary   primary		Uneducated persons		
Алтанбулаг			66,7%	33,3%	25,0%		75,0%				91,7%	8,3%	
Аргалант	10,0%		60,0%	40,0%	30,0%	10,0%	60,0%		10,0%	60,0%	10,0%	20,0%	
Архуст		66,7%	33,3%				66,7%	33,3%		66,7%		33,3%	
Батсүмбэр	14,3%		85,7%	14,3%	14,3%		85,7%			42,9%	28,6%	28,6%	
Баян				100,0%	25,0%		75,0%		25,0%	75,0%			
Баяндэлгэр			100,0%		33,3%		33,3%	33,3%		66,7%	33,3%		
Баянжаргалан			100,0%		33,3%		66,7%			33,3%		66,7%	
Баян-Өнжүүл	12,5%		87,5%	12,5%	50,0%		50,0%			87,5%	12,5%		
Баянхангай			50,0%	50,0%			100,0%		25,0%	75,0%			
Баянцагаан			66,7%	33,3%	66,7%		33,3%			66,7%	33,3%		
Баянцогт			37,5%	62,5%	25,0%		75,0%			62,5%		37,5%	
Баянчандмань		30,0%	55,0%	15,0%	20,0%	5,0%	45,0%	30,0%		80,0%	5,0%	15,0%	
Борнуур			55,6%	44,4%	44,4%		55,6%			55,6%	22,2%	22,2%	
Бүрэн			75,0%	25,0%	25,0%	25,0%	50,0%		25,0%	50,0%		25,0%	
Дэлгэрхаан			100,0%		100,0%					100,0%			
Жаргалант			60,0%	40,0%	20,0%		80,0%			80,0%		20,0%	
Заамар	3,3%		80,0%	20,0%	33,3%		66,7%		3,3%	76,7%		20,0%	
Лүн			25,0%	75,0%	25,0%		75,0%			100,0%			
Мөнгөмсрэт			100,0%			100,0%				100,0%			
Өндөрширээт			100,0%		100,0%					100,0%			
Сүмбэр													
Сэргэлэн			71,4%	28,6%	28,6%		57,1%	14,3%		100,0%			
Угтаал			83,3%	16,7%	16,7%		83,3%		33,3%	33,3%		33,3%	
Цээл			50,0%	50,0%	25,0%		75,0%			25,0%	25,0%	50,0%	
Эрдэнэ		16,7%	33,3%	50,0%	33,3%	16,7%	16,7%	33,3%	16,7%	66,7%	16,7%		
Эрдэнэсант		14,3%	71,4%	14,3%	57,1%		28,6%	14,3%	14,3%	57,1%	28,6%		
Зуунмод	16,0%	6,0%	48,0%	46,0%	34,0%	8,0%	52,0%	6,0%	6,0%	68,0%	10,0%	16,0%	
ЗХХ газар													
Аймгийн дүн		5,45%	5,91%	60,91%	33,18%	30,91%	4,09%	58,18%	6,82%	5,45%	70,00%	8,18%	16,36%
2005-04		3,61%	12,05%	56,02%	31,93%	16,27%	3,01%	71,08%	9,64%	4,22%	51,81%	5,42%	38,55%
2004-04		9,09%	6,82%	60,91%	32,27%	14,55%	5,91%	70,91%	8,64%	4,55%	61,36%	4,09%	30,00%
2003-04		4,05%	5,20%	66,47%	28,32%	14,45%	9,25%	70,52%	5,78%	7,51%	46,82%	9,25%	36,42%
2002-04		7,86%	7,14%	62,50%	30,36%	18,57%	7,14%	67,86%	6,43%	7,50%	57,50%	12,86%	22,14%
2006.04-2005.04		1,84%	-6,14%	4,88%	1,25%	14,64%	1,08%	-12,90%	-2,82%	1,24%	18,19%	2,76%	-22,19%
Зөрүү 2006.04-2004.04		-3,64%	-0,91%		0,91%	16,36%	-1,82%	-12,73%	-1,82%	0,91%	8,64%	4,09%	-13,64%
(нэгжээр) 2006.04-2003.04		1,41%	0,71%	-5,56%	4,86%	16,46%	-5,16%	-12,34%	1,04%	-2,06%	23,18%	-1,07%	-20,05%
2006.04-2002.04		-2,40%	-1,23%	-1,59%	2,82%	12,34%	-3,05%	-9,68%	0,39%	-2,05%	12,50%	-4,68%	-5,78%

Хэрэг гарсан газар, өдөр, цаг.											
Он-Year		Газар-Place			Өдөр-Days			Цаг-Hours			
		Гудамж талбайд	Албан газар	Гэр, орон сууцанд	Ажлын	Амралтын	Баяр ёслолын	07-13	13-19	19-22	22-06
		street	office	dwelling	work	weekend	celebrate				
2006-04		69	13	39				31	48	33	118
2005-04		14	5	25				28	29	26	90
2004-04	Тоо	32	6	46				28	57	42	115
2003-04		18	6	58				22	62	44	92
2002-04		35	19	54	234	65	4	63	73	43	124
2006-04		29,87%	5,63%	16,88%				13,42%	20,78%	14,29%	51,08%
2005-04		8,09%	2,89%	14,45%				16,18%	16,76%	15,03%	52,02%
2004-04	Хувийн жин	13,22%	2,48%	19,01%				11,57%	23,55%	17,36%	47,52%
2003-04		8,18%	2,73%	26,36%				10,00%	28,18%	20,00%	41,82%
2002-04		11,74%	6,38%	18,12%	78,52%	21,81%	1,34%	21,14%	24,50%	14,43%	41,61%
2006.04-2005.04		55	8	14				3	19	7	28
2006.04-2004.04	Зөрүү (тоогоор)	37	7	-7				3	-9	-9	3
2006.04-2003.04		51	7	-19				9	-14	-11	26
2006.04-2002.04		34	-6	-15				-32	-25	-10	-6
2006.04-2005.04		21,78%	2,74%	2,43%				-2,77%	4,02%	-0,74%	-0,94%
2006.04-2004.04		16,65%	3,15%	-2,13%				1,85%	-2,77%	-3,07%	3,56%
2006.04-2003.04	Зөрүү (нэгжээр)	21,69%	2,90%	-9,48%				3,42%	-7,40%	-5,71%	9,26%
2006.04-2002.04		18,13%	-0,75%	-1,24%				-7,72%	-3,72%	-0,14%	9,47%

## Бусад

### Стандарт, хэмжилзүй.

Аймгийн Стандартчилал хэмжилзүйн төвийн үйл ажиллагааны статистик мэдээ  
(2006 оны эхний 4 сард)

Үзүүлэлтүүд	2004 он	2005 он	2006 он	<u>2006%</u> <u>2005</u>
<b>1 Тохирлын баталгаажуулалт</b>				
<b>Үйлчилгээний баталгаажуулалт</b>				
-тохирлын гэрчилгээ	120	55	<b>197</b>	358.18%
<b>Бүтээгдэхүүний баталгаажуулалт</b>				
-дотоодын бүтээгдэхүүн	27	21	<b>23</b>	109.52%
-импортын бүтээгдэхүүн	206	202	<b>303</b>	150.00%
-экспортын бүтээгдэхүүн	96	65		0.00%
<b>2 Хэмжих хэрэгслийн баталгаажуулалт</b>				
<b>Цулын хэмжүүр</b>				
-жин	173	53	<b>201</b>	379.25%
-туухай	177	73	<b>113</b>	154.79%
<b>Эзэлхүүн зарцуулалтын хэмжүүр</b>				
-түгэээгүүрийн хошуу	9	5	<b>9</b>	180.00%
-мерник	4	1	<b>1</b>	100.00%
-сүмбэн метр	4	2	<b>9</b>	450.00%
Шинэ бүтээгдэхүүнийг хэмжих хэрэгсэл		2		
<b>Цахилгаан хэмжүүр</b>				
-нэг фазын тоолуур			<b>364</b>	
-гурванг фазын тоолуур				
<b>3 Сорилт шинжилгээ</b>				
-дээжийн тоо	131	51	<b>22</b>	43.14%
-шинжилсэн үзүүлэлтийн тоо	853	369	<b>98</b>	26.56%
<b>4 Стандартын салбар сангийн үйлчилгээ</b>				
-аж ахуйн нэгж иргэдийн тоо	94	110	<b>4</b>	3.64%

## Санхүүгийн хяналт, шалгалт

Санхүүгийн хянан шалгах хэлтэс 2006 оны эхний 4 сард 13 байгууллагад хяналт, шалгалт хийж 33.9 сая ₮-ийн төлбөр зөрчил илэрч төлүүлбэл зохих 33.9 сая ₮ боллоо. Төлбөр барагдуулалт 24.2 % болов.

Аймгийн МХГ-ын Санхүүгийн хяналт шалгалтын хэлтсийн баримтын шалгалтын актын биелэлтийн 2006 оны эхний 4 сарын мэдээ

	Төлбөр зөрчлийн нийт дүн	Төлүүлбэл зохих төлбөрийн дүн	Үүнээс		Барагдуулсан		дутуу төлөлт		Биелэлтийн хувь
			Төсөвт	Тухайн байгууллагад	Төсөвт	Тухайн байгууллагад	Төсөвт	Тухайн байгууллагад	
1 Хот тохижуулах төв	924.1	924.1	328.9	595.2	328.9	595.2			100.0%
2 Хүүхдийн төлөө төв	242.0	242.0	242.0		242.0				100.0%
3 Стандартлал хэжилзүйн төв	306.8	306.8		306.8				306.8	0.0%
4 УЦУОШТөв	381.5	381.5	381.5		381.5				100.0%
5 Биенийн тамир спортын хороо	4131.1	4131.1	3035.3	1095.8		1095.8	3035.3		26.5%
6 Онцгой байдлын хэлтэс	2970.8	2970.8	1489.9	1480.9		1480.9	1489.9		49.8%
7 Татварын хэлтэс	3885.2	3885.2	2541.2	1344.0	1091.3		1449.9	1344.0	28.1%
8 Газрын алба	221.7	221.7	115.7	106.0		106.0			47.8%
9 Аймгийн төрийн сан хөрөнгө төвлөрүүлэлт өмч хувьчлалын орлого	14975.7	14975.7	3956.7	11019.0	57.3	1722.5	3899.4	9296.5	11.9%
10 4-р сургууль	813.2	813.2	517.5	295.7	194.3	295.7	323.2		60.3%
11 Цэцэрлэгүүд	160.0	160.0	160.0				160.0		0.0%
12 Зуун мод сумын ИТХ, ЗДТГ	3316.0	3316.0	3316.0				3316.0		0.0%
13 5-р сургууль	1613.6	1613.6	992.6	621.0		621.0	992.6		38.5%
<b>2006-04 сар</b>	<b>33941.7</b>	<b>33941.7</b>	<b>17077.3</b>	<b>16864.4</b>	<b>2295.3</b>	<b>5917.1</b>	<b>14782.0</b>	<b>10947.3</b>	<b>24.20%</b>
<b>2005-04 сар</b>	97176.1	97176.1	27271.6	69904.5	5900.6	17962.7	21371.0	51941.8	24.56%
<b>2004-04 сар</b>	19732.3	19590.6	12184.8	7405.8	1789.5	233.6	10395.3	7172.2	10.33%
<b>2003-04 сар</b>	42574.0	42223.6	13596.8	28626.8	610.0	26214.4	12912.3	780.4	63.53%
<b>2002-04 сар</b>	79225.5	79225.5	31093.5	48132.1	1515.6	1243.2	29577.9	46888.9	3.48%
Урьд онуудын үлдэгдлээс барагдсан дүн		20172.6	20172.6		6178.5		13994.1	10947.3	30.63%

## Шүүхийн шийдвэр гүйцэтгэл

Шүүхийн шийдвэр гүйцэтгэлийн албаны 2006 оны эхний 04 сарын мэдээгээр ажиллагаа хийгдэж байгаа 780 гүйцэтгэх хуудсанд нийт 545.5 сая ₮-ийн төлбөр тэтгэлэг ногдов. Үүнээс 46 гүйцэтгэх хуудсанд ногдох 396.2 сая ₮-ийн материалд шүүхийн байцаан шийтгэх ажиллагаа хийгдэж, биелүүлбэл зохих 734 гүйцэтгэх хуудасны 505.9 сая ₮-өөс 69.8 сая ₮-ийг биелүүлж, бодит биелэлтийн хувь 13.8 болов.

Бодитой биелүүлсэн 625 гүйцэтгэх хуудсаар тооцоход нэг гүйцэтгэх хуудсанд дунджаар 0,640 сая ₮ ногдлоо.



**Аймгийн шүүхийн шийдвэр гүйцэтгэлийн  
ажлын 2006 оны 4 сарын мэдээ.**

		Ажиллагаа хийгдэж байгаа материал		Хасагдах БША хийгдэж байгаа		Биелүүлбэл зохих		Бодитой биелүүлсэн		Бодит биелэл- тийн хувь	Үлдэгдэл	
		Гүйцэтгэх хуудасны тоо	мянган-₮	Гүйцэтгэх хуудасны тоо	мянган-₮	Гүйцэтгэх хуудасны тоо	мянган-₮	Гүйцэтгэх хуудасны тоо	мянган-₮		Гүйцэтгэх хуудасны тоо	мянган-₮
<b>2003</b>		1066	679398.8	106	100854.5	960	578544.3	123	67761.7	11.7%	837	510782.6
<b>2004</b>	Шийдвэр гүйцэтгэлийн журмаар	758	377445.9	49	57957.6	709	319488.3	103	75153.6	14.53%	606	244334.7
<b>2005</b>	төлүүлэх нийт төлбөр тэтгэлэг бүгд	613	485480.8	65	170397.9	548	315082.9	123	85312.6	22.45%	425	229770.3
<b>2006</b>		<b>780</b>	<b>545590.1</b>	<b>46</b>	<b>39620.4</b>	<b>734</b>	<b>505969.7</b>	<b>109</b>	<b>69862.7</b>	<b>13.8%</b>	<b>625</b>	<b>436107.0</b>
Ү	Банжны байгууллагад төлөх	29	89653.5	2	5638.8	27	84014.7	3	10038.1	11.9%	24	73976.6
Ү	Нийгмийн даатгалын байгууллагад төлөх	9	36820.0			9	36820	4	19015.4	51.6%	5	17804.6
э	Татварын болон орон нутгийн төсөвт орох	102	135695.2	3	12739.1	99	122956.1	17	1955.2	1.6%	82	121000.9

Тайлбар: БША- Байцан шийтгэх ажиллагаа хийгдэж байгаа

## Статистикийн хэлтсийн

дарга

Ж.Отгончулуун