

Статистикийн хэлтэс

Н..... танаа



Төв аймгийн эдийн засаг, нийгмийн байдлын тухай **Танилцуулга**

(2006 оны эхний 5 сар)

Зуунмод

2006.06.05

Гарчиг

• Нийгэм эдийн засгийн үзүүлэлтүүд	2-4
• Төсөв, мөнгө, зээл, хадгаламж, нийгмийн даатгал, нийгмийн халамж	5-21
• Хэрэглээний үнэ тариф, ХАА-н бүтээгдэхүүний үнэ	22-30
• Ажилгүйчүүд	31-34
• Хөдөө аж ахуй	35-46
• Аж үйлдвэр	47-54
• Барилга	55-56
• Холбоо	57-58
• Эрүүл мэнд	59-66
• Гэмт хэрэг	67-72
• Бусад	73-75

Нийгэм, эдийн засгийн үндсэн үзүүлэлтүүд.

А ймгийн эдийн засаг, нийгмийн зарим үндсэн үзүүлэлтүүдийг их багаар нь зэрэгцүүлсэн байдлаар гаргаж танилцуулгад оруулав.

	Хэмжих нэгж	Аймгийн дундаж	2006 оны 5 сар			
			хамгийн их		хамгийн бага	
Хүн амын нягтрал	хүн	1.2	Зуунмод	766.01	Мөнгөнморьт	0.28
			Баянчандмань	5.36	Баянцагаан	0.36
			Сүмбэр	4.53	Эрдэнэ	0.43
			Борнуур	3.91	Сэргэлэн	0.47
			Жаргалант	3.07	Баянөнжүүл	0.53
Төрөх насны 1000 эмэгтэйд ногдох төрөлт	хүн	10.3	Зуунмод	26.8	Баянөнжүүл	0.0
			Бүрэн	19.1	Борнуур	1.5
			Дэлгэрхаан	14.9	Аргалант	1.8
			Жаргалант	14.2	Сэргэлэн	1.9
			Лүн	12.7	Архуст	2.2
1000 хүнд ногдох нас баралт	хүн	1.79	Зуунмод	3.20	Сэргэлэн	0.0
			Эрдэнэ	2.91	Архуст	0.0
			Лүн	2.72	Борнуур	0.2
			Баянцогт	2.59	Баян	0.5
			Баянцагаан	2.55	Баянжаргалан	0.6
Хөдөлмөрийн насны 10000 хүнд ногдох ажилгүйчүүдийн тоо	хүн	131	Зуунмод	245	Баянцагаан	13
			Баянхангай	217	Баяндэлгэр	27
			Эрдэнэ	206	Сүмбэр	29
			Архуст	192	Баянөнжүүл	37
			Дэлгэрхаан	190	Баянжаргалан	42
Амьд төрсөн 1000 хүүхдэд ногдох нас баралт	хүн	0	Бүрэн	0.30	Эрдэнэсант	0.0
			Зуунмод	0.20	Эрдэнэ	0.0
					Цээл	0.0
					Угтаал	0.0
					Сэргэлэн	0.0
10000 хүн тутмаас халдварт өвчнөөр өвчлөгчид	хүн	53.79	Зуунмод	211.0	Баяндэлгэр	0.0
			Баянцагаан	119.2	Аргалант	0.0
			Баянхангай	105.0	Алтанбулаг	0.0
			Сэргэлэн	71.6	Заамар	3.4
			Мөнгөнморьт	47.2	Алтанбулаг	5.3
Орон нутгийн төсвийн орлогод зарлагын эзлэх хувь	%	17.85%	Эрдэнэ	29.24	Сүмбэр	2.60
			Сэргэлэн	18.37	Цээл	3.46
			Заамар	13.04	Архуст	3.82
			Батсүмбэр	12.06	Баянцогт	3.82
			Мөнгөнморьт	11.53	Аргалант	4.01
Нэг хүнд ногдох төсвийн зарлага	мян-₮	53.41	Баяндэлгэр	63.15	Эрдэнэ	2016.00
			Баянхангай	53.53	Батсүмбэр	23.73
			Угтаал	51.34	Бүрэн	26.42
			Сүмбэр	49.04	Жаргалант	27.48
			Мөнгөнморьт	48.98	Эрдэнэсант	27.99
Нэг хүнд ногдох төсвийн орлого	мян-₮	9.54	Сэргэлэн	6.58	Сүмбэр	1.28
			Эрдэнэ	5.90	Жаргалант	1.46
			Мөнгөнморьт	5.65	Цээл	1.61
			Угтаал	5.13	Лүн	1.68
			Заамар	4.88	Дэлгэрхаан	1.72

(үргэлжлэл)

	Хэмжих нэгж	2006 оны 05-р сар				
		Аймгийн дундаж	Хамгийн			
			их	бага		
дээд зэргийн гурил	төг	555	Угтаал	600	Сүмбэр	480
			Заамар	600	Бүрэн	500
			Баяндэлгэр	600	Цээл	500
			Баянцогт	600	Сэргэлэн	500
			Архуст	600	Мөнгөнморьт	510
Хонины мах	төг	2241	Зуунмод	2800	Эрдэнэсант	1600
			Лүн	2800	Угтаал	1800
			Бүрэн	2800	Баянхангай	1800
			Баянчандмань	2700	Аргалант	1800
			Жаргалант	2500	Баянжаргалан	1800
Үхрийн мах	төг	2367	Лүн	3000	Өндөрширээт	1600
			Бүрэн	3000	Аргалант	2000
			Зуунмод	2800	Эрдэнэсант	2000
			Борнуур	2800	Баянхангай	2000
			Баянчандмань	2700	Баянжаргалан	2000
Цагаан будаа	төг	620	Заамар	750	Алтанбулаг	550
			Борнуур	700	Зуунмод	600
			Угтаал	650	Архуст	600
			Өндөрширээт	650	Баянцагаан	600
			Аргалант	650	Дэлгэрхаан	600
Хатуу чихэр	төг	2198	Лүн	2600	Батсүмбэр	1800
			Аргалант	2500	Баяндэлгэр	1950
			Борнуур	2500	Баянхангай	2000
			Дэлгэрхаан	2500	Сүмбэр	2000
			Эрдэнэ	2500	Баянжаргалан	2000
Шингэн сүү	төг	436	Зуунмод	500	Батсүмбэр	250
			Дэлгэрхаан	500	Сүмбэр	270
			Жаргалант	500	Угтаал	300
			Эрдэнэсант	500	Мөнгөнморьт	350
			Өндөрширээт	500	Цээл	400
Элсэн чихэр	төг	848	Заамар	1000	Архуст	650
			Сүмбэр	1000	Баяндэлгэр	690
			Өндөрширээт	1000	Баянчандмань	700
			Эрдэнэсант	950	Угтаал	750
			Дэлгэрхаан	900	Баян	750
Гурилан боов /0.5 кг/	төг	688	Сэргэлэн	900	Баянцагаан	550
			Баянжарагалан	800	Архуст	600
			Жаргалант	800	Мөнгөнморьт	600
			Эрдэнэ	750	Бүрэн	600
			Баяндэлгэр	750	Эрдэнэсант	600
Төмс	төг	404	Заамар	700	Сүмбэр	180
			Дэлгэрхаан	600	Баянжаргалан	300
			Борнуур	500	Эрдэнэсант	350
			Баян	500	Архуст	350
			Зуунмод	500	Угтаал	350
Сонгино	төг	506	Заамар	600	Бүрэн	350
			Эрдэнэ	600	Жаргалант	400
			Баян-өнжүүл	600	Мөнгөнморьт	450
			Баянцогт	600	Алтанбулаг	450
			Борнуур	600	Цээл	450

(үргэлжлэл)

		Хэмжих нэгж measuring unit	Эхний 5 сар - In first 5 months				
			Аймгийн дун болон дундаж	Хамгийн			
				их	бага		
			Total and average	highest	lowest		
Т а р и а л с а н т а л б а й	үр тариа-cereals	гектар hectar	6764.0	Жаргалант	2485.0	Заамар	4.0
				Угтаал	1660.0	Архуст	5.0
				Баянцогт	880.0	Эрдэнэсант	250.0
				Сүмбэр	630.0	Борнуур	350.0
S o w n	Техникийн ургамал Technical crops	гектар hectar	1810.0	Цээл	1200.0		
				Баянчандман	270.0		
				Угтаал	205.0		
				Аргалант	115.0		
	төмс-potato	гектар hectar	1655.8	Жаргалант	447.0	Баян	1.00
				Борнуур	280.0	Дэлгэрхаан	1.30
				Батсүмбэр	265.7	Бүрэн	3.00
				Сүмбэр	136.0	Мөнгөнморьт	5.00
	хүнсний ногоо-vegetable	гектар hectar	215.931	Угтаал	128.0	Зуунмод	5.00
				Борнуур	60.0	Өндөрширээт	0.2
				Эрдэнэсант	40.0	Лүн	0.2
				Баянчандман	30.0	Баян	0.3
	Төл бойжилтийн хувь Percentage of survivals	Хувь percent	98.22%	Эрдэнэ	100.00%	Эрдэнэ	92.76%
				Баянжаргалан	100.00%	Баянцогт	94.63%
				Баянцагаан	99.86%	Мөнгөнморьт	95.17%
				Цээл	99.79%	Баяндэлгэр	96.41%
	Том малын зүй бус хорогдлын оны эхний малд эзлэх хувь Percentage of losses to total livestock at the beginning of year	Хувь percent	0.37%	Дэлгэрхаан	99.74%	Баян-Өнжүүл	96.65%
				Мөнгөнморьт	1.26%	Баян	0.00%
				Архуст	1.21%	Баянцагаан	0.02%
				Баяндэлгэр	0.80%	Зуунмод	0.04%
	16-гаас дээш насны 10000 хүнд ногдох гэмт хэрэг Number of offences per 10000 population of 16 and above ages	Хүн people	45	Лүн	0.76%	Баянчандмань	0.07%
				Бүрэн	0.66%	Баянхангай	0.07%
				Аргалант	125	Дэлгэрхаан	8
				Сэргэлэн	100	Сүмбэр	9
				Заамар	91	Архуст	18
				Баянчандман	74	Жаргалант	20
				Баяндэлгэр	59	Батсүмбэр	21



Төсөв, мөнгө

Төсвийн орлого 2006 оны эхний 5 сард орон нутаг ба аймагт төвлөрүүлснээр **499,3** сая, зарлага **4726,4** сая ₮ болж, Аймаг, орон нутгийн төсвийн орлогоор тооцоход, орлогын төлөвлөгөө **133,7** хувь биелэгдэж, үндсэн нэрийн татварын орлогуудаас **өмчийн орлогын** төлөвлөгөө биелэгдээгүйн дээр: өмчийн орлогын албан татвараас: **бууны, үл хөдлөх хөрөнгийн**, бусад татвар, төлбөр, хураамжаас: **газрын орлого**, татварын бус орлогоос: **түрээсийн орлогын** төлөвлөгөөнүүд биелэгдсэнгүй.

Төсвийн орлогын гүйцэтгэл. (мянган ₮) Budget revenue. /thousand tog/

Орлогын төрлүүд. Types of revenue	2005 он эхний 5 сар	2006 оны эхний 5 сар			2006-5% 2005-5%	Орлогод ээлэх % 2006 он
		Төлөв- лөгөө	Гүйцэт- гэл	ТБ %		
I. ОРЛОГО - Бүгд REVENUE-TOTAL (II+Y)	389636.9	373435.1	499351.3	133.7%	128.2%	100.0%
II. Урсгал орлого-current revenue (III+Y)	389077.9	372775.1	488851.3	131.1%	125.6%	97.9%
III Татварын орлого-tax revenue (1+2+3+4)	313958.3	297229.1	379289.2	127.6%	120.8%	76.0%
1.Орлогын албан татвар-income tax (1.1+1.2)	78383.9	76603.9	101514.6	132.5%	129.5%	20.3%
1.1. Хүн амын орлогын албан татвар Individuals Income tax	78383.9	76603.9	101514.6	132.5%	129.5%	20.3%
Y. цалин хөлс, түүнтэй адилтгах орлого						
Y. хувиараа аж ахуй эрхэлсний орлого						
Y. орлогыг тухай бүр тодорхойлох боломжгүй	19737.4	18478.8	20771.8	112.4%	105.2%	4.2%
н. хувийн мал бүхий иргэний орлого	51280.7	53984.7	69462.4	128.7%	135.5%	13.9%
э. хадгаламжийн хүүгийн орлого						
э. хувьцааны ногдол ашиг, хувь хүртэгчийн						
с. Бусад орлого	7365.8	4140.4	11280.4	272.4%	153.1%	2.3%
1.2. Аж ахуйн нэгжийн орлогын татвар Corporate Income tax						
2. Өмчийн татвар Property tax	16105.8	11642.3	10392.3	89.3%	64.5%	2.1%
Үл хөдлөх хөрөнгийн	15048.8	10114.3	9283.3	91.8%	61.7%	1.9%
Бууны албан татвар	1057.0	1528.0	1109.0	72.6%	104.9%	0.2%
3. Дотоодын бараа үйлчилгээний татвар Domestic goods and services						
Дотоодын (НӨАТ)						
Онцгой татавар						
4.Тусгай зориулалтын орлого	84747.7	61479.4	90378.0	147.0%	106.6%	18.1%
үүнээс Автотээврийн болон өөрөө явагч хэрэгслийн	84747.7	61479.4	90378.0	147.0%	106.6%	18.1%
5. Бусад албан татвар, төлбөр, хураамж Other taxes	134720.9	147503.5	177004.3	120.0%	131.4%	35.4%
а. Улсын тэмдэгтийн хураамж	21968.9	10875.7	15529.5	142.8%	70.7%	3.1%
б. Ашигт малтмалын нөөцийн төлбөр	4760.0	10240.0	13694.0	133.7%	287.7%	2.7%
в. Газрын төлбөр	59416.3	93155.5	78548.8	84.3%	132.2%	15.7%
д. Ойгоос түлээ, мод ашигласны төлбөр	25352.0	20991.8	26277.1	125.2%	103.6%	5.3%
е. Ашигт малтмалаас бусад байгалийн баялаг ашиглахад олгох эрхийн зөвшөөрлийн хураамж	90.0		481.0		534.4%	0.1%
ё. Байгальтай харьцахад хураах төлбөр		100.0	500.0	500.0%		0.1%
и. Агнуурын нөөц ашигласны төлбөр, агнах барих зөвшөөрлийн хураамж	4948.4	1530.0	5606.9	366.5%		1.1%
й. Түгээмэл тархцтай ашигт малтмал ашигласны	100.0	354.5	877.8	247.6%		0.2%
н. Ус, рашаан ашигласны төлбөр	18085.3	10256.0	35489.2	346.0%	196.2%	7.1%
к. Бусад төлбөр, хураамж						
IV. -Татварын бус орлого-Non tax revenue	75119.6	75546.0	109562.1	145.0%	145.9%	21.9%
а. Хувьцааны ногдол ашиг						
б. Хүү торгуулийн орлого	26405.1	21161.8	35387.2	167.2%	134.0%	7.1%
в. Төсөвт газрын өөрийн орлого	30973.1	41073.0	56817.5	138.3%	183.4%	11.4%
г. Түрээсийн орлого	5358.3	5040.0	3845.6	76.3%	71.8%	0.8%
д. Бусад орлого	12383.1	8271.2	13511.8	163.4%	109.1%	2.7%
Y. -Хөрөнгө борлуулсны орлого-Capital revenue	559.0	660.0	10500.0	1590.9%	1878.4%	2.1%
а. Төрийн өмч худалдсаны орлого	559.0	660.0	10500.0	1590.9%	1878.4%	2.1%
б. Өмч хувьчлалын орлого						

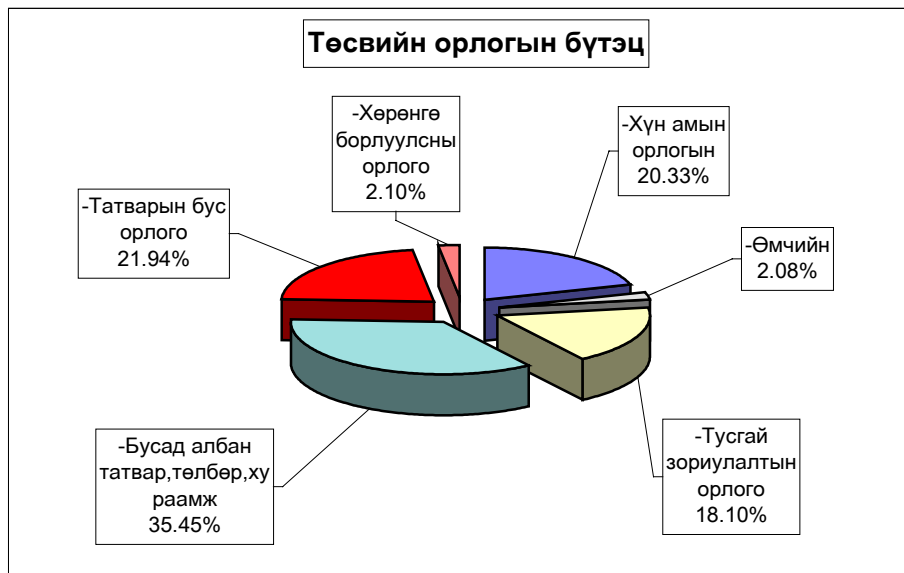

Аймагт төвлөрүүлэх орлогууд.

(мян-₮)

	2005 оны мөн үеийн гүйцэтгэл	2006 оны эхний 5 сарын		
		төлөв - лөгөө	гүйцэт-гэл	ТБ-ийн хувь
Авто техник болон өөрөө явах хэрэгслийн	84747.7	61,479.4	90,378.0	147.0%
Газрын төлбөр	59416.3	93,155.5	78,548.8	84.3%
Үл хөдлөх хөрөнгийн	.	10,114.3	9,283.3	91.8%
Нөөцийн	4760.0	10,240.0	13,694.0	133.7%
Хүү торгууль	10864.6	5,800.0	12,589.4	217.1%
Төсөвт газрын өөрийн орлого	.	38,656.5	52,060.7	134.7%
Хөрөнгө борлуулсны орлого	.			
Түрээсийн орлого		1,250.0	20.0	1.6%
Нэр зааж төлөвлөөгүй орлого	3500	2,250.0	614.0	27.3%
ДҮН	163,288.6	222,945.7	257,188.2	115.4%

Улсад төвлөрүүлдэг орлогууд.

(мян-₮)

	2005 оны мөн үеийн гүйцэтгэл	2006 оны эхний 5 сарын		
		төлөв - лөгөө	гүйцэт-гэл	ТБ-ийн хувь
Хүн амын цалин хөлс түүнтэй адил орлого	144941.0	134,069.0	233,798.2	174.4%
Аж ахуйн нэгжийн орлогын албан татвар	11767.4	14,368.3	16,863.6	117.4%
Нэмэгдсэн өртгийн албан татвар	40541.2	52,300.0	54,130.9	103.5%
Онцгой албан татвар	33690.0	41,600.0	39,661.8	95.3%
ДҮН	230,939.6	242,337.3	344,454.5	142.1%

Нийт зарлага total expenditure

EXPENDITURE SECTOR	2005 оны мөн үеийн гүйцэтгэл	2006 оны эхний 5 сарын			2006-5%	Зарлагад эзлэх % 2006 он
		Төлөвлөгөө	Гүйцэтгэл	ТБ %	2005-5	
Бүх зарлагын дүн	3,267,137.6	5,052,229.0	4,726,435.3	93.6%	144.7%	100.0%
1.Цалин хөлс	1,119,280.1	1,948,810.5	1,870,177.5	96.0%	167.1%	39.57%
2.Нийгмийн даатгалын шимтгэл	268,714.8	411,374.7	415,900.8	101.1%	154.8%	8.80%
3.Эрүүл мэндийн даатгалын хураамж	6,431.5	69,005.4	6,843.6	9.9%	106.4%	0.14%
4.Бараа үйлчилгээний бусад зардал	1,817,611.9	2,539,290.0	2,373,912.1	93.5%	130.6%	50.23%
- бичиг хэрэг	21,513.7	39,116.2	34,077.9	87.1%	158.4%	1.44%
-гэрэл цахилгаан	84,165.5	111,613.2	108,996.2	97.7%	129.5%	4.59%
-түлш халаалт	918,362.5	1,119,750.0	1,037,139.2	92.6%	112.9%	43.69%
-тээвэр шатахуун	146,211.2	204,057.1	226,093.8	110.8%	154.6%	9.52%
-шуудан холбоо	33,365.7	47,797.2	42,094.5	88.1%	126.2%	1.77%
-цэвэр бохир ус	21,175.2	39,478.6	30,818.8	78.1%	145.5%	1.30%
- дотоод албан томилолт	44,287.7	54,467.1	74,107.8	136.1%	167.3%	3.12%
- Гадаад томилолт (арга хэмжээ)						
- Ном, хэвлэл авах						
-хичээл практикийн зардал	25,111.9	54,780.4	33,659.3	61.4%	134.0%	1.42%
-эд хогшил худалдан авах	43,399.6	72,714.0	82,001.5	112.8%	188.9%	3.45%
-нормын хувцасны зардал	11,660.0	24,731.5	19,559.1	79.1%	167.7%	0.82%
- Хоол	160,413.4	301,394.7	238,012.3	79.0%	148.4%	10.03%
- Эм	86,342.0	116,253.5	109,777.7	94.4%	127.1%	4.62%
-урсгал зардал	33,466.3	95,576.3	45,630.0	47.7%	136.3%	1.92%
- Биеийн тамирын уралдаан,тэмцээн						
- Байрны түрээсийн хөлс	2,921.5	5,440.4	4,957.6	91.1%	169.7%	0.21%
-бусад зардал	185,215.7	252,119.8	286,986.4	113.8%	154.9%	12.09%
5.Татаас ба урсгал шилжүүлэг	55,099.3	83,748.4	59,601.3	71.2%	108.2%	1.26%
- Оюутаны тэтгэлэг	90.0					
-Нэг удаагийн тэтгэмж, урамшуулал	55,009.3	83,748.4	59,601.3	71.2%	108.3%	1.26%
6.Хөрөнгийн зардал						
үүнээс: төсвийн хөрөнгө						
Санхүүгийн байгуул-: Оны эхний үлдэгдэл	30,701.0		91,929.0		299.4%	
лагын харилцах дансны үлдэгдэл : Тайлангийн эцсийн үлдэгдэл	120,767.7		421,724.6		349.2%	
Төсөвт :Өглөгийн үлдэгдэл	108,195.8		134,754.4		124.5%	
байгууллагын :Авлагын үлдэгдэл	164,810.7		145,395.7		88.2%	



Нийт зарлагаас. from total EXPENDITURE

EXPENDITURE SECTOR	2005 оны мөн үеийн айцэтгэл	2006 оны эхний 5 сар			Нийт зар лагад эзлэх %	Зарлагад ээлэх % 2006 он
		Төлөв- лөгөө	Гүйцэт- гэл	ТБ %		
01 .Нийтийн ерөнхий үйл-ний зарлага	645,086.9	984,190.8	1,001,485.6	101.8%	21.19%	100.0%
1.Цалин хөлс	225,674.6	409,193.3	389,625.7	95.2%	8.24%	38.9%
2.Нийгмийн даатгалын шимтгэл	56,429.0	105,321.2	92,920.2	88.2%	1.97%	9.3%
3.Эрүүл мэндийн даатгалын хураам	1,386.7	2,672.6	1,581.4	59.2%	0.03%	0.2%
4.Бараа үйлчилгээний бусад зардал	351,729.1	450,746.7	502,827.9	111.6%	10.64%	50.2%
- бичиг хэрэг	10,963.3	13,624.6	15,448.0	113.4%	0.33%	3.1%
-гэрэл цахилгаан	17,242.9	23,166.7	23,361.9	100.8%	0.49%	4.6%
-түлш халаалт	120,505.1	150,691.2	137,434.3	91.2%	2.91%	27.3%
-тээвэр шатахуун	66,622.0	89,554.4	106,080.8	118.5%	2.24%	21.1%
-шуудан холбоо	16,624.1	21,639.3	20,932.7	96.7%	0.44%	4.2%
-цэвэр бохир ус	2,420.2	4,237.6	2,777.7	65.5%	0.06%	0.6%
- дотоод албан томилолт	22,037.1	27,592.1	39,780.5	144.2%	0.84%	7.9%
- Гадаад томилолт (арга хэмжээ)						
- Ном, хэвлэл авах						
-хичээл практикийн зардал	199.8	2,789.6	281.4	10.1%	0.01%	0.1%
-эд хогшил худалдан авах	13,476.8	16,533.7	30,647.3	185.4%	0.65%	6.1%
-нормын хувцасны зардал	942.3	1,930.0	1,361.5	70.5%	0.03%	0.3%
- Хоол	9,356.6	14,815.7	13,066.3	88.2%	0.28%	2.6%
- Эм	277.9	212.0	120.0	56.6%	0.00%	0.0%
-урсгал зардал	16,869.6	26,694.4	15,827.4	59.3%	0.33%	3.1%
- Биеийн тамирын уралдаан,тэмцээ						
- Байрны түрээсийн хөлс	2,563.9	3,750.0	4,176.4	111.4%	0.09%	0.8%
-бусад зардал	51,627.5	53,515.4	91,531.7	171.0%	1.94%	18.2%
5.Татаас ба урсгал шилжүүлэг	9,867.5	16,257.0	14,530.4	89.4%	0.31%	1.5%
- Оюутаны тэтгэлэг	90.0					
-Нэг удаагийн тэтгэмж,урамшуулг	9,777.5	16,257.0	14,530.4	89.4%	0.31%	100.0%
6.Хөрөнгийн зардал						
үүнээс: төсвийн хөрөнгө						
02 .Батлан хамгаалах	43,165.1	68,996.9	64,336.5	93.2%	1.36%	100.0%
1.Цалин хөлс	23,258.2	41,451.0	39,632.9	95.6%	0.84%	61.6%
2.Нийгмийн даатгалын шимтгэл	1,361.0	1,989.6	1,999.3	100.5%	0.04%	3.1%
3.Эрүүл мэндийн даатгалын хураамж						
4.Бараа үйлчилгээний бусад зардал	18,358.3	24,936.3	22,249.3	89.2%	0.47%	34.6%
- бичиг хэрэг	246.4	394.9	383.8	97.2%	0.01%	1.7%
-гэрэл цахилгаан	396.8	625.0	484.7	77.6%	0.01%	2.2%
-түлш халаалт	9,879.1	14,023.4	14,023.1	100.0%	0.30%	63.0%
-тээвэр шатахуун	4,176.4	5,200.0	4,051.0	77.9%	0.09%	18.2%
-шуудан холбоо	529.4	756.5	648.7	85.8%	0.01%	2.9%
-цэвэр бохир ус	100.0	162.6	126.0	77.5%	0.00%	0.6%
- дотоод албан томилолт	442.5	683.4	499.4	73.1%	0.01%	2.2%
- Гадаад томилолт (арга хэмжээ)						
- Ном, хэвлэл авах						
-хичээл практикийн зардал		425.0	423.8		0.01%	1.90%
-эд хогшил худалдан авах						
-нормын хувцасны зардал	114.0	175.0	130.0	74.3%	0.00%	0.6%
- Хоол	169.7	1,325.0	744.2	56.2%	0.02%	3.3%
- Эм		5.5				
-урсгал зардал	2,131.0	500.0	429.5	85.9%	0.01%	1.9%
- Биеийн тамирын уралдаан,тэмцээн						
- Байрны түрээсийн хөлс						
-бусад зардал	173	660	305.1	46.2%	0.0%	1.4%
5.Татаас ба урсгал шилжүүлэг	187.6	620	455	73.4%	0.0%	0.7%
- Оюутаны тэтгэлэг						
-Нэг удаагийн тэтгэмж,урамшуулал	187.6	620	455	73.4%	0.0%	0.7%
6.Хөрөнгийн зардал						
үүнээс: төсвийн хөрөнгө						

Нийт зарлагаас. from total EXPENDITURE

EXPENDITURE SECTOR	2005 оны мөн үеийн гүйцэтгэл	2006 оны эхний 5 сарын			Нийт зар лагад ээлэх %	Зарлагад ээлэх % 2006 он
		Төлөв- лөгөө	Гүйцэт- гэл	ТБ %		
03. Нийгмийн хэв журам, аюулгүй байдал	134,204.7	222,899.4	206,180.2	92.5%	4.36%	100.0%
1. Цалин хөлс	68,824.3	116,696.1	104,898.7	89.9%	2.22%	50.9%
2. Нийгмийн даатгалын шимтгэл	3,182.7	5,564.4	4,667.8	83.9%	0.10%	2.3%
3. Эрүүл мэндийн даатгалын хураамж						
4. Бараа үйлчилгээний бусад зардал	50,197.7	74,114.3	73,246.2	98.8%	1.55%	35.5%
- бичиг хэрэг	1,167.2	1,501.5	1,581.0	105.3%	0.03%	2.2%
- гэрэл цахилгаан	493.0	1,109.2	1,110.6	100.1%	0.02%	1.5%
- түлш халаалт	19,255.1	31,348.1	31,348.1	100.0%	0.66%	42.8%
- тээвэр шатахуун	20,052.4	27,500.0	26,800.0	97.5%	0.57%	36.6%
- шуудан холбоо	3,149.9	4,188.0	3,865.3	92.3%	0.08%	5.3%
- цэвэр бохир ус	845.8	1,451.1	1,263.7	87.1%	0.03%	1.7%
- дотоод албан томилолт	1,829.3	2,400.0	2,619.5	109.1%	0.06%	3.6%
- Гадаад томилолт (арга хэмжээ)						
- Ном, хэвлэл авах						
- хичээл практикийн зардал		566.4	452.0	79.8%	0.01%	0.6%
- эд хогшил худалдан авах						
- нормын хувцасны зардал						
- Хоол	890.4	600.0	770.0	128.3%	0.02%	1.1%
- Эм		25.0	12.5		0.00%	0.0%
- урсгал зардал	1,499.4	1,875.0	1,789.3	95.4%	0.04%	2.4%
- Биеийн тамирын уралдаан, тэмцээн						
- Байрны түрээсийн хөлс						
- бусад зардал	1,015.2	1,550.0	1,634.2	105.4%	0.03%	2.2%
5. Татаас ба урсгал шилжүүлэг	12,000.0	26,524.6	23,367.5	88.1%	0.49%	11.3%
- Оюутаны тэтгэлэг						
- Нэг удаагийн тэтгэмж, урамшуулал	12,000.0	26,524.6	23,367.5	88.1%	0.49%	11.3%
6. Хөрөнгийн зардал						
үүнээс: төсвийн хөрөнгө						
04. Боловсрол	1,371,882.3	2,027,178.4	1,885,328.6	93.0%	39.89%	100.0%
1. Цалин хөлс	460,775.3	772,631.0	755,143.1	97.7%	15.98%	40.1%
2. Нийгмийн даатгалын шимтгэл	121,467.9	166,888.0	191,805.1	114.9%	4.06%	10.2%
3. Эрүүл мэндийн даатгалын хураамж	2,531.0	37,086.1	3,434.4	9.3%	0.07%	0.2%
4. Бараа үйлчилгээний бусад зардал	778,294.8	1,038,799.3	927,185.0	89.3%	19.62%	49.2%
- бичиг хэрэг	3,857.9	5,813.5	5,582.3	96.0%	0.12%	0.6%
- гэрэл цахилгаан	38,342.8	38,746.1	46,995.9	121.3%	0.99%	5.1%
- түлш халаалт	524,573.9	617,722.3	573,689.9	92.9%	12.14%	61.9%
- тээвэр шатахуун	6,296.9	843.8	6,157.5	729.7%	0.13%	0.7%
- шуудан холбоо	3,815.7	3,499.5	4,996.9	142.8%	0.11%	0.5%
- цэвэр бохир ус	8,949.2	13,037.4	8,691.3	66.7%	0.18%	0.9%
- дотоод албан томилолт	13,980.7	7,825.6	18,138.0	231.8%	0.38%	2.0%
- Гадаад томилолт (арга хэмжээ)						
- Ном, хэвлэл авах						
- хичээл практикийн зардал	23,316.1	48,057.0	29,692.8	61.8%	0.63%	3.2%
- эд хогшил худалдан авах	11,081.3	4,482.8	12,541.7	279.8%	0.27%	1.4%
- нормын хувцасны зардал	4,617.5	8,593.2	6,739.0	78.4%	0.14%	0.7%
- Хоол	116,497.3	232,554.0	171,913.1	73.9%	3.64%	18.5%
- Эм		105.0	159.9	152.3%	0.00%	0.0%
- урсгал зардал	5,612.0	42,683.8	17,052.2	40.0%	0.36%	1.8%
- Биеийн тамирын уралдаан, тэмцээн						
- Байрны түрээсийн хөлс						
- бусад зардал	17353.5	14835.3	24834.5	167.4%	0.5%	2.7%
5. Татаас ба урсгал шилжүүлэг	8813.3	11774	7761	65.9%	0.2%	0.4%
- Оюутаны тэтгэлэг						
- Нэг удаагийн тэтгэмж, урамшуулал	8813.3	11774	7761	65.9%	0.2%	0.4%
6. Хөрөнгийн зардал						
үүнээс: төсвийн хөрөнгө						

Нийт зарлагаас. from total EXPENDITURE

EXPENDITURE SECTOR	2005 оны мөн үеийн гүйцэтгэл	2006 оны эхний 5 сарын			Нийт зар- лагад ээлэх %	Зарлагад ээлэх % 2006 он
		Төлөв- лөгөө	Гүйцэт- гэл	ТБ %		
05. Эрүүл мэнд	783,139.2	1,277,212.3	1,145,155.3	89.7%	24.23%	100.0%
1.Цалин хөлс	261,063.0	472,914.8	447,334.7	94.6%	9.46%	39.1%
2.Нийгмийн даатгалын шимтгэл	67,044.9	102,150.2	92,340.3	90.4%	1.95%	8.1%
3.Эрүүл мэндийн даатгалын хураамж	1,331.1	22,700.1	1,513.5	6.7%	0.03%	0.1%
4.Бараа үйлчилгээний бусад зардал	431,941.9	656,948.8	595,146.3	90.6%	12.59%	52.0%
- бичиг хэрэг	4,365.4	16,218.7	9,663.4	59.6%	0.20%	1.6%
-гэрэл цахилгаан	22,171.8	37,636.5	28,930.7	76.9%	0.61%	4.9%
-түлш халаалт	175,935.1	216,242.1	198,315.4	91.7%	4.20%	33.3%
-тээвэр шатахуун	44,563.6	74,196.0	76,454.1	103.0%	1.62%	12.8%
-шуудан холбоо	4,686.2	10,790.4	5,908.7	54.8%	0.13%	1.0%
-цэвэр бохир ус	7,891.3	17,645.0	15,914.7	90.2%	0.34%	2.7%
- дотоод албан томиллолт	3,139.7	11,813.7	9,034.5	76.5%	0.19%	1.5%
- Гадаад томиллолт (арга хэмжээ)						
- Ном, хэвлэл авах						
-хичээл практикийн зардал		309.4	86.8	28.1%	0.00%	0.0%
-эд хогшил худалдан авах	13,505.2	49,164.0	36,144.4	73.5%	0.76%	6.1%
-нормын хувцасны зардал	5,725.2	13,298.3	9,714.0	73.0%	0.21%	1.6%
- Хоол	33,027.9	50,496.0	50,176.7	99.4%	1.06%	8.4%
- Эм	86,064.1	115,596.5	109,385.0	94.6%	2.31%	18.4%
-урсгал зардал	5,502.7	10,776.7	6,312.8	58.6%	0.13%	1.1%
- Биеийн тамирын уралдаан,тэмцээн						
- Байрны түрээсийн хөлс	177.6	348.9	144.0	41.3%	0.00%	0.0%
-бусад зардал	25,186.1	32,416.6	38,961.1	120.2%	0.82%	6.5%
5.Татаас ба урсгал шилжүүлэг	21,758.3	22,498.4	8,820.5	39.2%	0.19%	0.8%
- Оюутаны тэтгэлэг						
-Нэг удаагийн тэтгэмж,урамшуул	21,758.3	22,498.4	8,820.5	39.2%	0.19%	0.8%
6.Хөрөнгийн зардал						
үүнээс: төсвийн хөрөнгө						
06. Нийгмийн даатгал,нийгмийн халам	13,368.9	22,114.2	18,557.3	83.9%	0.393%	100.0%
1.Цалин хөлс	5,692.1	6,643.3	6,333.4	95.3%	0.13%	34.1%
2.Нийгмийн даатгалын шимтгэл	1,213.0	1,535.2	1,652.9	107.7%	0.03%	8.9%
3.Эрүүл мэндийн даатгалын хураамж		341.3				
4.Бараа үйлчилгээний бусад зардал	5,089.5	13,510.9	10,501.0	77.7%	0.22%	56.6%
- бичиг хэрэг	64.9	187.5	136.2	72.6%	0.00%	1.3%
-гэрэл цахилгаан	92.9	600.5	497.8	82.9%	0.01%	4.7%
-түлш халаалт	1,860.0	2,664.9	1,375.0	51.6%	0.03%	13.1%
-тээвэр шатахуун	878.6	1,270.0	1,250.0	98.4%	0.03%	11.9%
-шуудан холбоо	533.0	625.0	518.4	82.9%	0.01%	4.9%
-цэвэр бохир ус	197.8	579.5	420.0	72.5%	0.01%	4.0%
- дотоод албан томиллолт	126.9	233.5	280.2	120.0%	0.01%	2.7%
- Гадаад томиллолт (арга хэмжээ)						
- Ном, хэвлэл авах						
-хичээл практикийн зардал	8.5		62.5		0.00%	0.6%
-эд хогшил худалдан авах	134.3	208.5	239.4	114.8%	0.01%	2.3%
-нормын хувцасны зардал		208.5	36.0	17.3%	0.00%	0.3%
- Хоол	471.5	1,604.0	1,342.0	83.7%	0.03%	12.8%
- Эм						
-урсгал зардал						
- Биеийн тамирын уралдаан,тэмцээн						
- Байрны түрээсийн хөлс	180	750	540	72.0%	0.01%	5.1%
-бусад зардал	541.1	4579	3803.5	83.1%	0.08%	36.2%
5.Татаас ба урсгал шилжүүлэг	1374.3	83.5	70	83.8%	0.00%	0.4%
- Оюутаны тэтгэлэг						
-Нэг удаагийн тэтгэмж,урамшуула	1374.3	83.5	70	83.8%	0.00%	0.4%
6.Хөрөнгийн зардал						
үүнээс: төсвийн хөрөнгө						
07. Орон сууц,нийтийн аж ахуй	10831.5	17937.2	16718.3	93.2%	0.35%	100.0%
1.Гудамжны гэрэлтүүлэг,цэвэрлэгээ	10831.5	17937.2	16718.3	93.2%	0.35%	100.0%

Нийт зарлагаг from total EXPENDITURE

EXPENDITURE SECTOR	2005 оны мөг үеийн гүйцэтгэл	2006 оны эхний 5 сарын			Нийт зар лагад эзлэх %	Зарлагад эзлэх % 2006 он
		Төлөв- лөгөө	Гүйцэт- гэл	ТБ %		
08 . Амралт,спорт,соёл урлаг	121,381.3	188,595.9	172,195.5	91.3%	3.64%	100.0%
1.Цалин хөлс	34,387.4	55,612.7	57,325.2	103.1%	1.21%	33.3%
2.Нийгмийн даатгалын шимтгэл	8,544.0	12,012.7	12,884.8	107.3%	0.27%	7.5%
3.Эрүүл мэндийн даатгалын хураам	215.2	2,669.3	314.3	11.8%	0.01%	0.2%
4.Бараа үйлчилгээний бусад зардал	77,745.4	113,250.8	97,949.3	86.5%	2.07%	56.9%
- бичиг хэрэг	297.3	462.5	541.3	117.0%	0.01%	0.6%
-гэрэл цахилгаан	4,588.0	8,123.0	6,597.2	81.2%	0.14%	6.7%
-түлш халаалт	57,527.1	72,193.1	70,265.0	97.3%	1.49%	71.7%
-тээвэр шатахуун	653.2	511.4	970.9	189.9%	0.02%	1.0%
-шуудан холбоо	436.4	1,000.0	910.7	91.1%	0.02%	0.9%
-цэвэр бохир ус	295.6	1,395.1	877.9	62.9%	0.02%	0.9%
- дотоод албан томилолт	652.5	1,268.8	1,092.7	86.1%	0.02%	1.1%
- Гадаад томилолт (арга хэмжээ)						
- Ном, хэвлэл авах						
-хичээл практикийн зардал	951.0		15.0		0.0	0.0%
-эд хогшил худалдан авах	5,202.0	1,400.0	2,085.9	149.0%	0.04%	2.1%
-нормын хувцасны зардал	215.3	285.0	1,458.7	511.8%	0.03%	1.5%
- Хоол						
- Эм			100.3		0.00%	0.1%
-урсгал зардал	1,004.4	11,455.4	3,027.9	26.4%		3.1%
- Биеийн тамирын уралдаан,тэмцээн						
- Байрны түрээсийн хөлс						
-бусад зардал	5,922.6	15,156.5	10,005.8	66.0%	0.21%	10.2%
5.Татаас ба урсгал шилжүүлэг	489.3	5,050.4	3,721.9	73.7%	0.08%	2.2%
- Оюутаны тэтгэлэг						
-Нэг удаагийн тэтгэмж,урамшуулга	489.3	5,050.4	3,721.9	73.7%	0.08%	2.2%
6.Хөрөнгийн зардал						
үүнээс: төсвийн хөрөнгө						
10.. Хөдөө аж ахуй, ой агнуур	21,572.5	38,089.2	32,818.4	86.2%	0.69%	100.0%
1.Цалин хөлс	6,432.4	13,916.0	11,645.8	83.7%	0.25%	35.5%
2.Нийгмийн даатгалын шимтгэл	1,810.5	3,006.0	3,235.1	107.6%	0.07%	9.9%
3.Эрүүл мэндийн даатгалын хураамж		667.9				
4.Бараа үйлчилгээний бусад зардал	12,858.6	19,879.3	17,298.9	87.0%	0.37%	52.7%
- бичиг хэрэг	292.6	416.5	415.6	99.8%	0.01%	2.4%
-гэрэл цахилгаан	215.8	465.2	241.4	51.9%	0.01%	1.4%
-түлш халаалт	6,129.5	7,724.6	7,723.5	100.0%	0.16%	44.6%
-тээвэр шатахуун	1,993.7	2,650.0	2,650.0	100.0%	0.06%	15.3%
-шуудан холбоо	350.0	458.5	457.9	99.9%	0.01%	2.6%
-цэвэр бохир ус	407.2	554.5	507.9	91.6%	0.01%	2.9%
- дотоод албан томилолт	1,133.2	1,050.0	856.6	81.6%	0.02%	5.0%
- Гадаад томилолт (арга хэмжээ)						
- Ном, хэвлэл авах						
-хичээл практикийн зардал						
-эд хогшил худалдан авах		200.0				
-нормын хувцасны зардал		54.00				
- Хоол						
- Эм		309.50				
-урсгал зардал	93.50	820.00	503.30	61.4%	0.0%	1.5%
- Биеийн тамирын уралдаан,тэмцээн						
- Байрны түрээсийн хөлс		50.00				
-бусад зардал	2,243.10	5,126.50	3,942.70	76.9%	0.1%	12.0%
5.Татаас ба урсгал шилжүүлэг	471.00	620.00	638.60	103.0%	0.0%	1.9%
- Оюутаны тэтгэлэг						
-Нэг удаагийн тэтгэмж,урамшу	471.00	620.00	638.60	103.0%	0.0%	1.9%
6.Хөрөнгийн зардал						
үүнээс: төсвийн хөрөнгө						

Нийт зарлагаас. from total EXPENDITURE

EXPENDITURE SECTOR	2005 оны мөн үеийн гүйцэтгэл	2006 оны эхний 5 сарын			Нийт зар- лагад азлэх %	Зарлагад ээлэх % 2006 он
		Төлөв- лөгөө	Гүйцэт- гэл	ТБ %		
11. Эдийн засгийн бусад	57,085.1	103,503.1	93,295.0	90.1%	1.97%	100.0%
1.Цалин хөлс	33,172.8	59,752.3	58,238.0	97.5%	1.23%	62.4%
2.Нийгмийн даатгалын шимтгэл	7,661.8	12,907.4	14,395.3	111.5%	0.30%	15.4%
3.Эрүүл мэндийн даатгалын хураам	967.5	2868.1				
4.Бараа үйлчилгээний бусад зардал	15145	27654.8	20425.3	73.9%	0.43%	21.89%
- бичиг хэрэг	258.7	496.5	326.3	65.7%	0.01%	1.60%
-гэрэл цахилгаан	621.5	1141	776	68.0%	0.02%	3.80%
-түлш халаалт	2697.6	7140.3	2964.9	41.5%	0.06%	14.52%
-тээвэр шатахуун	974.4	2331.5	1679.5	72.0%	0.04%	8.22%
-шуудан холбоо	3241	4840	3855.2	79.7%	0.08%	18.87%
-цэвэр бохир ус	68.1	415.8	239.6	57.6%	0.01%	1.17%
- дотоод албан томилолт	945.8	1600	1806.4	112.9%	0.04%	8.84%
- Гадаад томилолт (арга хэмжээ)						
- Ном, хэвлэл авах						
-хичээл практикийн зардал	636.5	2633	2645	100.5%	0.06%	12.95%
-эд хогшил худалдан авах		725	342.8	47.3%	0.01%	1.68%
-нормын хувцасны зардал	45.7	187.5	119.9	63.9%	0.00%	0.59%
- Хоол						
- Эм						
-урсгал зардал	753.7	771	687.6	89.2%	0.01%	3.37%
- Биеийн тамирын уралдаан,тэмцээн						
- Байрны түрээсийн хөлс		541.5	97.2	18.0%	0.00%	0.48%
-бусад зардал	4902	4831.7	4884.9	101.1%	0.10%	23.92%
5.Татаас ба урсгал шилжүүлэг	138	320.5	236.4	73.8%	0.01%	0.25%
- Оюутаны тэтгэлэг						
-Нэг удаагийн тэтгэмж,урамшуулэ	138	320.5	236.4	73.8%	0.01%	0.25%
6.Хөрөнгийн зардал						
үүнээс: төсвийн хөрөнгө						
12. Ангилалдаагүй зардал	65420.1	101511.6	90364.6	89.0%	1.91%	100.0%
1. Нөөц хөрөнгө	65420.1	101511.6	90364.6	0.8902	0.01912	100.0%
13. Хөрөнгийн зардал						

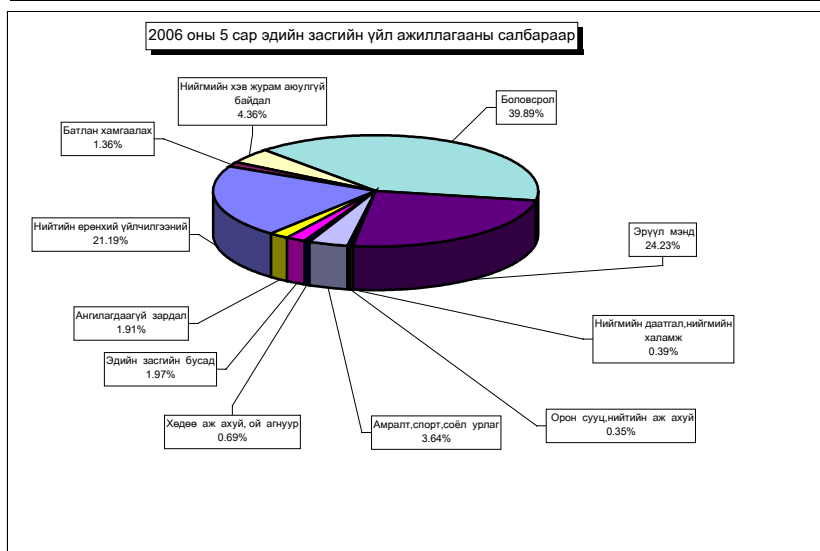

Орон нутгийн төсвийн орлого 242,2 сая ₮ болж ,төлөвлөгөө 160,9 хувиар биелэгдэж, төсвийн зарлага 3176,6 сая ₮-т хүрч орлогоос давсан зарлага 2934,4 сая ₮ болов.

Орон нутгийн төсвийн орлогын төлөвлөгөөг дүнгээр нь Баянцагаан, Лүн, Жаргалант сумд тасалдууллаа.

Орон нутгийн төсвийн орлого, зарлагыг сумдаар
LOCAL BUDGET, EXPENDITURE SOMS, as of first 5 months, thous tog

Soms	О Р Л О Г О , REVENUE				З А Р Л А Г А , EXPENDITURE			НИЙТ ДҮНД ЭЗЛЭХ ХУВЬ		Орлогыг Зарлагад
	Жилийн эхнээс				Жилийн эхнээс			Орлогод	Зарлага	
	Төлөвлөгөө	Гүйцэтгэл	үүнээс 2005 оны дутуу	ТБ хувь	Төлөвлөгөө	Гүйцэтгэл	ТБ хувь			
Алтанбулаг	8555.0	9469.8	162.1	110.7%	102114.6	98870.1	96.8%	1.90%	2.09%	9.58%
Аргалант	2338.0	3347.9	303.0	143.2%	89795.9	83571.6	93.1%	0.67%	1.77%	4.01%
Архуст	2367.0	2695.9	47.0	113.9%	74282.7	70664.6	95.1%	0.54%	1.50%	3.82%
Батсүмбэр	8581.5	18059.2	919.6	210.4%	150665.8	149741.1	99.4%	3.62%	3.17%	12.06%
Баян	3571.0	3571.6	530.6	100.0%	87881.8	71273.6	81.1%	0.72%	1.51%	5.01%
Баяндэлгэр	2444.0	4385.0	734.0	179.4%	76278.9	74075.6	97.1%	0.88%	1.57%	5.92%
Баянжаргалан	3540.0	5715.0	620.7	161.4%	76636.4	72488.1	94.6%	1.14%	1.53%	7.88%
Баян-Өнжүүл	4141.9	6007.2	1425.6	145.0%	78987.1	71892.2	91.0%	1.20%	1.52%	8.36%
Баянхангай	5138.0	5437.4	232.2	105.8%	84865.6	81572.6	96.1%	1.09%	1.73%	6.67%
Баянцагаан	6607.0	5484.0	1587.7	83.0%	77363.6	78253.3	101.2%	1.10%	1.66%	7.01%
Баянцогт	2534.5	3386.8	210.0	133.6%	91683.2	88710.6	96.8%	0.68%	1.88%	3.82%
Баянчандмань	5466.0	7941.3	759.5	145.3%	131632.6	127258.2	96.7%	1.59%	2.69%	6.24%
Борнуур	8052.9	8522.1	693.2	105.8%	130608.0	130382.4	99.8%	1.71%	2.76%	6.54%
Бүрэн	2359.0	6895.6	1599.6	292.3%	86175.3	86301.9	100.1%	1.38%	1.83%	7.99%
Дэлгэрхаан	2372.5	3419.3	98.6	144.1%	72116.9	72260.3	100.2%	0.68%	1.53%	4.73%
Жаргалант	8682.5	8398.8	922.6	96.7%	170564.1	157733.2	92.5%	1.68%	3.34%	5.32%
Заамар	3939.0	28932.6	14645.8	734.5%	214935.5	221834.3	103.2%	5.79%	4.69%	13.04%
Лүн	5042.2	4321.6	443.3	85.7%	109674.9	104802.1	95.6%	0.87%	2.22%	4.12%
Мөнгөнморьт	6635.0	10780.3	153.5	162.5%	91059.8	93511.8	102.7%	2.16%	1.98%	11.53%
Өндөрширээт	4586.8	7881.1	361.2	171.8%	81690.3	80857.6	99.0%	1.58%	1.71%	9.75%
Сүмбэр	1939.6	2015.9	106.7	103.9%	79918.0	77532.7	97.0%	0.40%	1.64%	2.60%
Сэргэлэн	10217.5	11955.9	1188.3	117.0%	63757.3	65071.9	102.1%	2.39%	1.38%	18.37%
Угтаал	2378.0	12301.4	329.9	517.3%	127116.5	123205.9	96.9%	2.46%	2.61%	9.98%
Цээл	3769.0	3943.1	201.9	104.6%	120711.3	113960.7	94.4%	0.79%	2.41%	3.46%
Эрдэнэ	12931.0	20290.9	95.9	156.9%	67712.9	69403.5	102.5%	4.06%	1.47%	29.24%
Эрдэнэсант	6045.0	10523.4	532.5	174.1%	142713.9	140093.1	98.2%	2.11%	2.96%	7.51%
Зуунмод	16255.5	26480.0	6376.9	162.9%	638931.6	571297.4	89.4%	5.30%	12.09%	4.64%
ТӨ	222945.7	257188.2	22397.0	115.4%	1732354.5	1549814.9	89.5%	51.50%	32.79%	16.59%
ОНД	150489.4	242163.1	35281.9	160.9%	3319874.5	3176620.4	95.7%	48.50%	67.21%	7.62%
ДҮН	373435.1	499351.3	57678.9	133.7%	5052229.0	4726435.3	93.6%	100.0%	100.0%	10.57%
Дүнгээс: Төв бүс	45776.9	59396.9	3787.8	129.8%	961154.2	885384.9	92.1%	11.89%	18.73%	6.71%
бүс- Хойт бүс	37595.0	51672.0	4818.2	137.4%	844867.6	814929.8	96.5%	10.35%	17.24%	6.34%
үүдээр Баруун бүс	35629.5	83655.5	40506.8	234.8%	1040000.2	1024888.5	98.5%	16.75%	21.68%	8.16%
Зүүн бүс	31488.0	47438.7	9292.7	150.7%	473852.5	451417.2	95.3%	9.50%	9.55%	10.51%

Орон нутгийн орлогоос Аймагт төвлөрөх нэр төрлийг сумдаар үзүүлбэл
LOCALBUDGET SOMS, as of 1rst 5 months,thous tog.

Сумд Soms	Газрын төлбөр		АБӨЯХ-ийн татвар		Үл хөдлөх хөрөнгийн		Нөөцийн		Хүү,торгууль; төрийн өмч,хөрөнгө худалдсны, өмч хувьчлалын орлогууд.		Дүн		
	тө	гүй	тө	гүй	тө	гүй	тө	гүй	тө	гүй	тө	гүй	хувь
АБ	1,500.0	522.0	3,000.0	3,050.0							4,500.0	3,572.0	79.4
АР	1,046.3	804.5	1,192.6	1,097.4	75.4	152.2					2,314.3	2,054.1	88.8
АТ	428.8	294.1	1,150.9	1,847.2	65.5	65.6					1,645.2	2,206.9	134.1
БС	2,558.0	1,078.1	1,500.0	5,241.4	200.0	201.0					4,258.0	6,520.5	153.1
БА	1,722.5	2,591.6	800.0	1,031.5	75.0	81.6	2,240.0	1,770.0			4,837.5	5,474.7	113.2
БД	848.6	957.9	1,220.0	1,239.1	67.7	67.7					2,136.3	2,264.7	106.0
БЖ	1,258.0		1,000.0	1,080.0	28.4	28.4		1,546.6			2,286.4	2,655.0	116.1
БӨ	100.0	366.6	2,600.0	2,676.3	33.6	25.3					2,733.6	3,068.2	112.2
БХ	478.5	279.0	900.0	1,496.3	10.0	11.9					1,388.5	1,787.2	128.7
БЦ	1,178.1	1,000.0	1,004.0	1,870.4		42.7	8,000.0	4,000.0			10,182.1	6,913.1	67.9
БТ	1,522.3	2,280.0	1,375.0	4,478.3	269.2	277.7					3,166.5	7,036.0	222.2
БЧ	1,896.2	682.2	300.0	3,509.9	200.0	346.4		6,377.4			2,396.2	10,915.9	455.6
БН	3,459.5	1,704.6	4,200.0	6,059.7	1,861.5	1,768.2					9,521.0	9,532.5	100.1
БҮ	186.0	182.8	200.0	2,269.2	84.8	111.7					470.8	2,563.7	544.5
ДХ	41.8	59.0		472.3	854.3						514.1	913.3	177.7
ЖА	7,500.0	7,689.1	6,900.0	7,571.8	220.0	339.8					14,620.0	15,600.7	106.7
ЗА	42,029.5	38,244.0	5,000.0	14,012.7	8.9	28.7					47,038.4	52,285.4	111.2
ЛҮ	500.0	213.7	2,000.0	1,961.1	500.0	334.5					3,000.0	2,509.3	83.6
ММ	3,073.5	1,819.5	1,000.0	2,560.1	20.0	69.9					4,093.5	4,449.5	108.7
ОШ	226.8	89.3	2,140.0	2,498.1	25.0	32.5					2,391.8	2,619.9	109.5
СҮ	2,039.0	485.0	2,092.0	1,259.0	110.0	13.2					4,241.0	1,757.2	41.4
СЭ	9,600.0	3,706.7	1,000.0	1,398.4	92.4	222.5					10,692.4	5,327.6	49.8
УГ	1,145.0	201.5	2,600.0	3,550.9							3,745.0	3,752.4	
ЦЭ	4,250.0	801.3	3,600.0	3,128.2	525.0	387.3					8,375.0	4,316.8	51.5
ЭР	2,810.5	3,300.0	3,000.0	2,843.9	70.8	98.8					5,881.3	6,242.7	106.1
ЭС	90.0	374.4	3,950.0	4,177.1	120.0	85.1					4,160.0	4,636.6	111.5
ЗМ	1,666.6	969.8	7,282.6	7,615.7	5,451.1	4,490.6					14,400.3	13,076.1	90.8
ТӨО		7,852.1							47,956.5	65,284.1	47,956.5	73,136.2	152.5
ДҮН	93,165.5	78,848.8	61,479.4	90,378.0	10,114.3	9,283.3	10,240.0	13,694.0	47,956.5	65,284.1	222,945.7	257,188.2	115.4

Орон нутгийн орлогоос Улсад төвлөрүүлэх нэр төрлийг сумдаар үзүүлбэл
LOCALBUDGET SOMS, as of 1rst 5 months,thous tog.

Сумд Soms	Цалингийн ашиг		ААНОАТ		НӨТ		Онцгой		Орлогууд- аас: Урьд оны дутуу	Дүн		
	тө	гүй	тө	гүй	тө	гүй	тө	гүй		тө	гүй	хувь
АБ	2,581.0	3,911.4	72.5						5.0	2,653.5	3,911.4	147.4
АР	1,200.0	2,199.0	25.0	9.2					58.4	1,225.0	2,208.2	180.3
АТ	783.0	1,461.4	60.9						59.9	843.9	1,461.4	173.2
БС	5,858.0	13,060.5	870.0	241.7	3,178.0	2,464.6			1,993.8	9,906.0	15,766.8	159.2
БА	2,262.0	5,257.7	145.0		908.0				855.4	3,315.0	5,257.7	158.6
БД	841.0	1,838.6	156.6	15.3					15.3	997.6	1,853.9	185.8
БЖ	986.0	1,963.5	116.0	20.0					42.6	1,102.0	1,983.5	180.0
БӨ	957.0	1,845.7	116.0	8.7	50.0				112.4	1,123.0	1,854.4	165.1
БХ	783.0	1,877.6	43.5	22.6					22.6	826.5	1,900.2	229.9
БЦ	841.0	1,670.6	58.0	28.6	50.0				95.9	949.0	1,699.2	179.1
БТ	899.0	1,872.8	348.0	540.6					581.0	1,247.0	2,413.4	193.5
БЧ	2,436.0	4,567.8	232.0	257.1	50.0	388.5			1,557.8	2,718.0	5,213.4	191.8
БН	2,407.0	5,020.9	252.0	146.0		204.7			1,661.3	2,659.0	5,371.6	202.0
БҮ	1,102.0	2,564.7	29.0						19.7	1,131.0	2,564.7	226.8
ДХ	754.0	1,304.7	8.7							762.7	1,304.7	171.1
ЖА	2,871.0	4,807.7	812.0	3,357.0					4,834.6	3,683.0	8,164.7	221.7
ЗА	34,800.0	60,091.9	174.0	20.9	25.0				9,194.8	34,999.0	60,112.8	171.8
ЛҮ	2,436.0	4,960.9	232.0	86.8					86.8	2,668.0	5,047.7	189.2
ММ	1,856.0	3,954.3	87.0		50.0	1,083.0			400.2	1,993.0	5,037.3	252.7
ОШ	1,102.0	1,758.3	20.3							1,122.3	1,758.3	156.7
СҮ	1,073.0	1,772.6	435.0	7.1					7.0	1,508.0	1,779.7	118.0
СЭ	1,334.0	1,962.8	232.0			100.0			268.4	1,566.0	2,062.8	131.7
УГ	1,392.0	2,346.2	232.0	283.4					343.6	1,624.0	2,629.6	161.9
ЦЭ	1,479.0	3,827.2	1,160.0	669.5					1,612.4	2,639.0	4,496.7	170.4
ЭР	2,784.0	5,776.0	1,305.0	1,010.5					1,410.5	4,089.0	6,786.5	166.0
ЭС	1,711.0	4,238.9	58.0	98.5					255.5	1,769.0	4,337.4	245.2
ЗМ	56,541.0	87,884.5	7,087.8	10,040.1	47,989.0	49,890.1	41,600.0	39,661.8	66,529.2	153,217.8	187,476.5	122.4
ДҮН	134,069.0	233,798.2	14,368.3	16,863.6	52,300.0	54,130.9	41,600.0	39,661.8	92,024.1	242,337.3	344,454.5	142.1

Төсвийн зарлагыг сумдаар
EXPENDITURE S O M S , as of first 5 months , thous tog

S o m s	Зарлага , Expenditure			НИЙТ ЗАРЛАГААС				Сумдад өгсөн Дотац
	Жилийн эхнээс			Цалин	Зарлагад эзлэх %	НДШ, ЭМД	Бараа үйлч бусад	
	Төлөвлөгөө	Гүйцэтгэл	ТБ хувь					
АБ	102,114.6	98,870.1	40,543.6	41.01%	10,524.0	47,802.5	85,413.3	
АР	89,795.9	83,571.6	33,687.5	40.31%	9,113.6	40,770.5	82,556.2	
АТ	74,282.7	70,664.6	30,957.3	43.81%	6,882.1	32,825.2	66,843.3	
БС	150,665.8	149,741.1	63,331.1	42.29%	16,767.0	69,643.0	134,440.8	
БА	87,881.8	71,273.6	32,453.7	45.53%	7,302.5	31,517.4	64,676.2	
БД	76,278.9	74,075.6	27,684.2	37.37%	7,183.6	39,207.8	66,187.4	
БЖ	76,636.4	72,488.1	31,768.1	43.83%	8,303.6	32,416.4	71,678.9	
БӨ	78,987.1	71,892.2	28,199.4	39.22%	7,508.5	36,184.3	70,786.9	
БХ	84,865.6	81,572.6	35,580.4	43.62%	10,699.3	35,292.9	73,781.2	
БЦ	77,363.6	78,253.3	29,338.3	37.49%	7,663.7	41,251.3	67,641.4	
БТ	91,683.2	88,710.6	33,376.3	37.62%	8,811.3	46,523.0	83,791.2	
БЧ	131,632.6	127,258.2	54,990.5	43.14%	12,426.2	59,931.5	117,306.7	
БН	130,606.0	130,382.4	55,555.1	42.61%	14,161.6	60,665.7	117,636.4	
БҮ	86,175.3	86,301.9	41,680.4	48.30%	11,552.1	33,069.4	75,270.5	
ДХ	72,116.9	72,260.3	30,607.1	42.36%	8,327.1	33,326.1	65,240.6	
ЖА	170,564.1	167,733.2	70,268.2	44.55%	19,466.6	67,998.4	150,906.3	
ЗА	214,935.5	221,834.3	84,506.2	38.09%	23,639.5	113,688.6	175,018.5	
ЛҮ	109,674.9	104,802.1	46,446.6	44.32%	12,261.9	46,093.6	98,065.8	
ММ	91,059.8	93,511.8	39,730.9	42.49%	10,413.7	43,367.2	91,156.2	
ӨШ	81,690.3	80,857.6	33,034.6	40.86%	8,447.3	39,375.7	72,179.0	
СҮ	79,918.0	77,532.7	40,225.9	51.88%	9,170.6	28,136.2	72,020.4	
СЭ	63,757.3	65,071.9	28,105.5	43.19%	6,785.7	30,180.7	49,022.2	
УГ	127,116.5	123,205.9	43,386.3	35.21%	11,468.5	68,351.1	117,694.3	
ЦЭ	120,711.3	113,960.7	47,520.2	41.70%	13,037.6	53,402.9	113,228.5	
ЭР	67,712.9	69,403.5	26,866.3	38.71%	7,664.6	34,872.6	63,495.2	
ЭС	142,713.9	140,093.1	64,317.2	45.91%	16,342.7	59,433.2	127,240.9	
ЭМ	638,931.6	571,297.4	194,158.3	33.99%	45,804.9	331,334.2	609,667.2	
ТӨ	1,732,354.5	1,549,814.9	581,948.3	37.55%	91,014.6	876,852.0	1,476,888.3	
О н д	3,319,874.5	3,176,620.4	1,288,229.2	40.55%	331,729.8	1,556,661.4	2,982,945.5	
Д Ү Н	5,052,229.0	4,726,435.3	1,870,177.5	39.57%	422,744.4	2,433,513.4	4,459,833.8	

Төсвийн зарлага төсөвт байгууллагаар
EXPENDITURE Government organization, as of first 5 months, thous tog (мян-төг)

	З А Р Л А Г А , EXPENDITURE			НИЙТ ЗАРЛАГААС				ОЛГОСОН татаас	Өгнөг (мян-төг)
	Жилийн эхнээс			Цалин	Зарлагад эзлэх %	НДШ, ЭМД	Бараа үйлч бусад		
	Төлөв	Гүйц-гэл	ТБ хувь						
ЗДТГ	141,016.6	123,072.2	87.3%	31,775.0	25.8%	6,286.7	85,010.5	141,304.8	306.5
ИТХурал	16,913.5	12,513.6	74.0%	3,801.9	30.4%	609.8	8,101.9	16,913.5	
Аудитын газар	14,259.6	14,417.0	101.1%	6,905.9	47.9%	1,736.1	5,775.0	15,129.8	
Ар жанчивлан	66,362.5	75,128.2	113.2%	27,226.9	36.2%	5,510.0	42,391.3	16,070.4	5,201.2
Статистик	7,508.1	5,823.5	77.6%	3,736.4	64.2%	789.3	1,297.8	7,493.1	
МХГазар	47,404.4	45,529.9	96.0%	26,067.5	57.3%	6,772.0	12,690.4	48,746.2	
Цагдаагийн газар	222,899.4	206,180.2	92.5%	104,898.7	50.9%	4,667.8	96,613.7	217,911.3	7,476.3
Онцгой байдлын хэлтэ	68,996.9	64,336.5	93.2%	39,632.9	61.6%	1,999.3	22,704.3	68,906.9	874.2
Ахмадын хороо	2,916.5	2,916.5	100.0%				2,916.5	3,550.2	
Хүүхдийн төв	16,240.4	11,151.2	68.7%	3,491.9	31.3%	557.0	7,102.3	16,240.4	
Х.Х.Ү.Хэлтэс	19,197.7	15,640.8	81.5%	6,333.4	40.5%	1,652.9	7,654.5	19,010.2	
ХХААУГазар	38,089.2	32,818.4	86.2%	11,645.8	35.5%	3,235.1	17,937.5	29,850.6	
СХЗТөв	9,895.8	9,463.9	95.6%	4,625.1	48.9%	1,208.7	3,630.1	5,875.8	
БОрчны алба	22,245.1	19,952.9	89.7%	15,961.9	80.0%	3,587.4	403.6	22,036.6	
Цаг уур	55,121.8	52,727.0	95.7%	34,159.1	64.8%	9,042.2	9,525.7	55,486.2	
Хот тохижуулах	18,807.4	16,718.3	88.9%				16,718.3	16,548.2	
Ангилалдаагүй	11,461.6	19,931.1	173.9%				19,931.1	20,773.9	
Нөөц сан	38,250.0	35,770.6	93.5%				35,770.6	35,770.6	
Өрхийн эмнэлэг	18,608.5	15,385.2	82.7%				15,385.2	7,442.5	
Мал эмнэлэг	26,000.0	15,980.0	61.5%				15,980.0	15,980.0	
Намын суудал		1,525.0					1,525.0	1,525.0	
Замын сан	16,000.0	11,678.3	73.0%				11,678.3	11,678.3	
Хүү/сувилал	25,924.0	27,097.7	104.5%	11,118.3	41.0%	2,775.1	13,204.3	24,965.5	3,187.5
БСоёлын газар	28,235.1	18,558.0	65.7%	7,197.2	38.8%	1,931.9	9,428.9	28,235.1	
Нэгдсэн эмнэлэг	434,642.0	390,003.1	89.7%	151,459.8		20,351.4	218,191.9	356,969.3	36,313.8
ЭМГазар	127,095.1	106,410.4	83.7%	39,631.5	37.2%	7,374.3	59,404.6	127,095.1	681.5
Өвөр Жанчивлан	93,543.3	75,658.3	80.9%	19,943.4	26.4%	4,870.6	50,844.3	10,645.7	26,346.5
БТСпортын хороо	39,366.4	36,541.4	92.8%	7,878.5	21.6%	1,477.9	27,185.0	38,199.9	
Музей	18,023.5	14,800.3	82.1%	4,757.5	32.1%	1,256.0	8,786.8	17,223.5	1,112.4
ТКХурал	50,562.0	41,581.9	82.2%	15,540.7	37.4%	2,256.0	23,785.2	47,228.5	1,339.4
Номын сан	26,768.1	25,023.9	93.5%	4,159.0	16.6%	1,067.1	19,797.8	26,601.6	2,830.1
Орон нутгийн Х/О	10,000.0	5,479.6	54.8%				5,479.6	5,479.6	
Улсын төсвийн ХО									
Д Ү Н	1,732,354.5	1,549,814.9	89.5%	581,948.3	37.5%	91,014.6	876,852.0	1,476,888.3	85,669.4

Төсөвт байгууллагуудын Өглөгийн үлдэгдэл thous tog (мян. ₮)

Д/д		Хэмжих нэгж	2005	2006 оны	үүнээс: Өглөг үүссэн хугацаагаар		
			эцсийн байдлаар	05 сарын 30-ны үлдэгдэл	31-60 өдөр	61-120 өдөр	121-өдрөөс дээш
Төсөвт байгууллагуудын өглөг Бүгд							
1	ү Цалингийн	мян. ₮	25,870.5	134,754.4	3,183.2		131,571.2
2	ндш	мян. ₮	606.3	4,441.7	1,122.0		3,319.7
3	ү ЭМД	мян. ₮		7,438.7			7,438.7
4	Гэрэл цахилгаан	мян. ₮	1,116.7	5,151.7	1,722.2		3,429.5
5	н Түлш, халаалт	мян. ₮	3,780.8	80,489.1			80,489.1
6	Цэвэр, бохир ус	мян. ₮	690.6				
7	э Шуудан, холбоо	мян. ₮	642.0	6.0			6.0
8	Тээвэр, шатахуун	мян. ₮	697.9	3,661.0			3,661.0
9	Хоол	мян. ₮	256.0	9,560.5	123.0		9,437.5
10	э Эм	мян. ₮	11,271.4	18,490.4			18,490.4
11	Дотоод албан томилолт	мян. ₮	607.8	319.5			319.5
12	Урсгал засвар	мян. ₮					
	Байр түрээсийн зардал	мян. ₮		216.0	216.0		
13	с Бусад	мян. ₮	6,201.0	4,979.8			4,979.8
Төсөвт байгууллагуудын өглөг Бүгд							
1	ү Цалингийн	хувь	100.0%	100.0%	2.36%		97.64%
2	ндш	хувь		3.30%	0.83%		2.46%
3	ү ЭМД	хувь	2.34%	5.52%			5.52%
4	Гэрэл цахилгаан	хувь	4.32%	3.82%	1.28%		2.55%
5	н Түлш, халаалт	хувь	14.61%	59.73%			59.73%
6	Цэвэр, бохир ус	хувь	2.67%				
7	э Шуудан, холбоо	хувь	2.48%	0.00%			0.00%
8	Тээвэр, шатахуун	хувь	2.70%	2.72%			2.72%
9	Хоол	хувь	0.99%	7.09%	0.09%		7.00%
10	э Эм	хувь	43.57%	13.72%			13.72%
11	Дотоод албан томилолт	хувь	2.35%	0.24%			0.24%
12	Урсгал засвар	хувь					
13	с Бусад	хувь	23.97%	3.70%			3.70%

Төсвийн Өглөг (өр)-ийг сумдын нэрээр, төсөвтэй ш харьцдаг байгууллагуудын дүнгээр үзүүлбэл:

Soms	Нийт өглөг (мян. ₮)	ү ү н э э с			Авлага
		цалин	ндш	бусад	
Алтанбулаг					
Аргалант					
Архуст					
Батсүмбэр					
Баян	7,217.1		3,442.8	3,774.3	3,52.5
Баяндэлгэр					17,819.8
Баянжаргалан	664.8	486.5	178.3		5,304.3
Баян-Өнжүүл					
Баянхангай					
Баянцагаан	826.8			826.8	
Баянцогт					764.4
Баянчандмань					
Борнуур	13,170.2			13,170.2	2,441.8
Бүрэн					
Дэлгэрхаан	3,207.5	555.7	59.8	2,592.0	1,017.0
Жаргалант	1,961.6			1,961.6	18,497.6
Заамар	3,171.0			3,171.0	4,891.7
Лүн					
Мөнгөнморьт					
Өндөрширээт	4,301.2			4,301.2	1,463.7
Сүмбэр	2,364.4		1,261.6	1,102.8	
Сэргэлэн	165.2			165.2	3,521.9
Угтаал					
Цээл					13,786.1
Эрдэнэ	1,122.0	1,122.0			3,635.2
Эрдэнэсант					1,858.1
Зуунмод	10,913.2			10,913.2	9,797.9
Төвлөрсөн	85,669.4	2,277.5	2,496.2	80,895.7	60,243.7
О.Н.Дүн	49,085.0	2,164.2	4,942.5	41,978.3	85,152.0
ДҮН	134,754.4	4,441.7	7,438.7	122,874.0	145,395.7

Мөнгө, зээл, хадгаламж

Монгол шуудан, Хас, Зоос банкны салбарууд, ХААН банкны УБ төв салбарын харьяа тооцооны төвийн дүнгээр **2005 оны эхний 5 сард** кассын орлого **9998.3 сая ₮**, кассын зарлага **9643.5 сая ₮** болж, гүйлгээнд **519.7 сая ₮** байна.

Банкны кассын орлого, зарлага.

REVENUE, EXPENDITURE, BANK OF CASH

mln tog (сая-төг)

	Банкны кассын						Орлого % Зарлага Revenue to expenditure ratio, %
	Orлого revenue			Зарлага expenditure			
	Системийн банкны зузаат- гал	Бусад цэвэр орлого	Дүн Total	Системийн банкинд шилжүүл- сэн	Бусад цэвэр зарлага	Дүн Total	
Салбар, тооцооны кассуудын дүн Total bank	1520.4	4024.8	9998.3	903.5	4328.9	9643.5	103.7%
-ХАА-н банкны тооцооны касс Agriculture Bank	1377.0	1,838.2	3215.2	5.8	2895.8	2901.6	110.8%
-Мон-шуудан банкны салбар Post Givo Bank		1,581.1	1581.1	614.5	957.2	1571.7	100.6%
-Хас банкны салбар Khasbank	143.4	605.5	748.9	283.2	475.9	759.1	98.7%
-Зоос банкны салбар Zoosbank	950.0	3,503.1	4453.1		4411.1	4411.1	101.0%

ХААН банкны харьяа тооцооны төв, Монгол шуудан, Хас, Зоос банкны салбаруудад аж ахуйн нэгж, байгууллагуудад **жижиг худалдаа, үйлдвэрлэлийг** дэмжих үүднээс олгосон зээлийн үлдэгдэл 5 сарын 30-ний байдлаар **3422.3 сая ₮** байгаа нь өмнөх сарынхаас **222.7 сая ₮**-өөр өслөө.

2006 он гарсаар Засгийн газраас бичил бизнесийг дэмжих ажлын хүрээнд оны эхний 5 сард 2525 зээлдэгч нарт **1909,1 сая ₮**-ийн зээл олгов.

Зээлийн өрийн үлдэгдэл

(сая-төг)

LOANS OUTSTANDING, at the end of month, mln tog

	Зээлийн өрийн үлдэгдэл Loans outstanding					Үүнээс хугацаа хэтэрсэн of which : overdue		
	2005 оны				2006	2005 оны		2006 он
	3-30	6-30	9-30	12-30	5-30	06-30	12-30	5-30
Банкны системийн дүн Total bank	2529.3	2823.5	2792.1	2931.1	3422.3	58.5	119.6	166.4
-ХАА-н банкны тооцооны каас Agriculture Bank	723.4	607.6	407.9	603.0	712.2	26.8	24.6	
-Мон-шуудан банкны салбар Post Givo Bank	335.3	387.6	407.9	399.1	725.4	3.4		43.3
-Хас банкны салбар Khasbank	576.3	834.4	937.1	853.70	905.4	3.1	4.9	28.8
-Зоос банкны салбар Zoosbank	894.3	993.9	1039.2	1075.3	1079.3	25.2	90.1	94.3

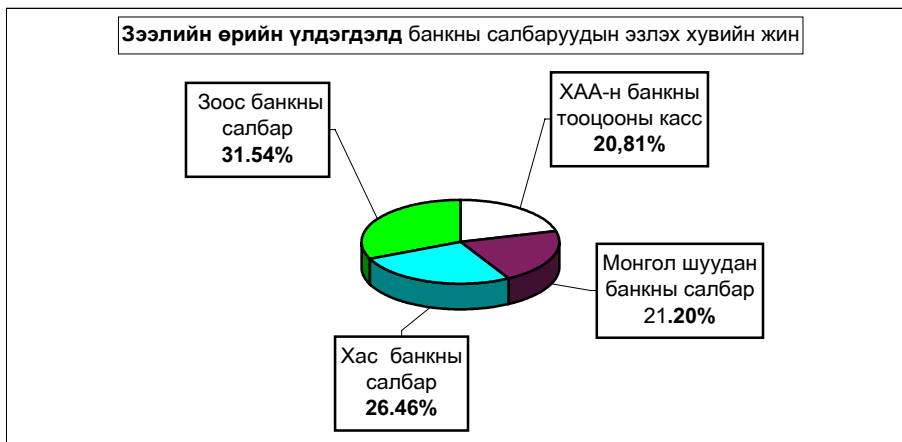

2006 онд Бичил бизнест олгосон зээл (сая төг)

LOANS OUTSTANDING, at the end of month, mln tog

	Бичил бизнест олгосон зээл <i>Loans outstanding</i>		Зээлийн хүүгийн дундаж <i>LOAN RATE</i>	
	Зээлдэгчийн тоо	Зээлийн хэмжээ Total Loan	Үйлдвэр лэлийн Enterprise	Худаагаа Trade
Банкны системийн дүн Total bank	2525	1909.1	x	x
Y -ХАА-н банкны тооцооны каас Agriculture Bank	51	67.1	3.5	3.5
Y -Мон-шуудан банкны салбар Post Givo Bank	667	606.3	2.0	3.0
Э -Хас банкны салбар Khasbank	941	656.3	3.0	3.0
С - Зоос банкны салбар Zoosbank	866	579.4	3.0	3.4

Иргэдийн хувийн хадгаламжинд 5 сарын 30-ний байдлаар **1485.3** сая ₮ байгаа нь өмнөх сарынхаас **11,0** сая ₮-өөр өслөө.

Иргэдийн хадгаламжийн үлдэгдэл, хүү (сая, төгрөгөөр)
REMAINDER OF INDIVIDUAL DEPOSITS, RATE mln tog, by months %

	Хадгаламжийн үлдэгдэл <i>Remainder deposits</i>					Хадгаламжийн хүүний сарын дундаж хувь	
	2005 оны				2006	Хугацаатай	Хугацаагүй
	03-30	06-30	09-30	12-30	5-30		
Банкны системийн дүн Total bank	1286.60	672.1	1332.2	1497.6	1485.3		
Y -ХАА-н банкны тооцооны касс Agriculture Bank	577.5	189.0	383.2	523.1	478.7	1.5	0.83
Y -Мон-шуудан банкны салбар Post Givo Bank	296.9	260.5	410.5	453.1	463.9	1.55	0.75
Э -Хас банкны салбар Khasbank	139.9	99.5	164.4	175.1	184.6	1.42	0.70
С - Зоос банкны салбар Zoosbank	272.3	123.1	374.1	346.3	358.1	1.8	0.50

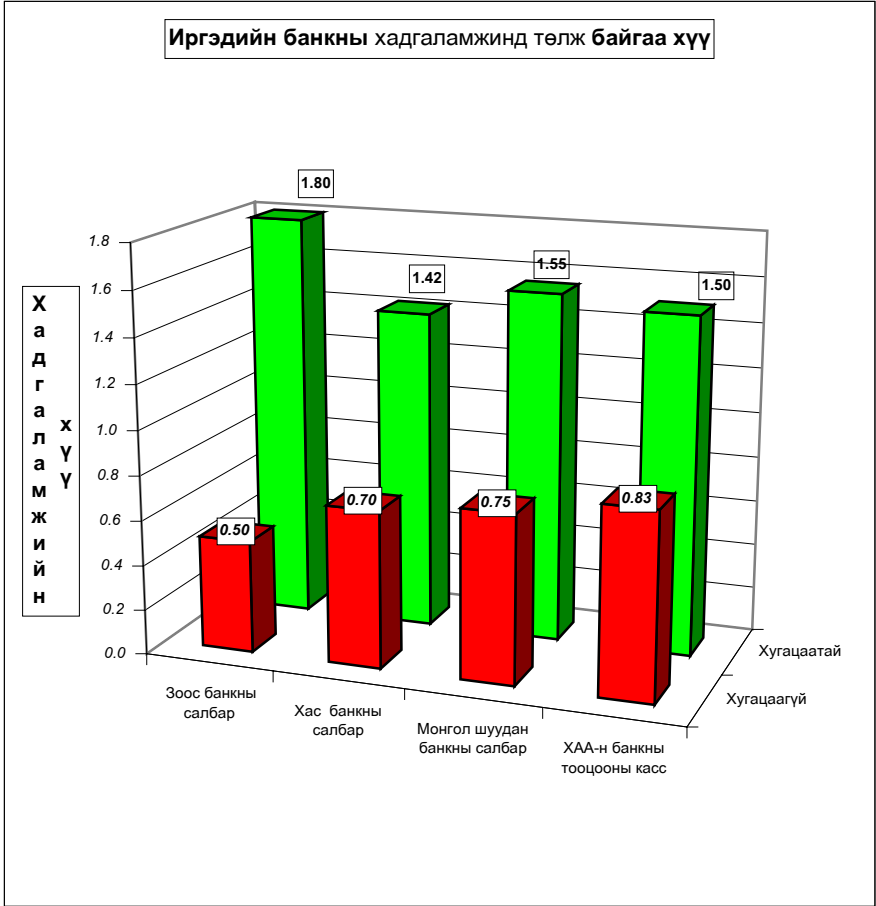
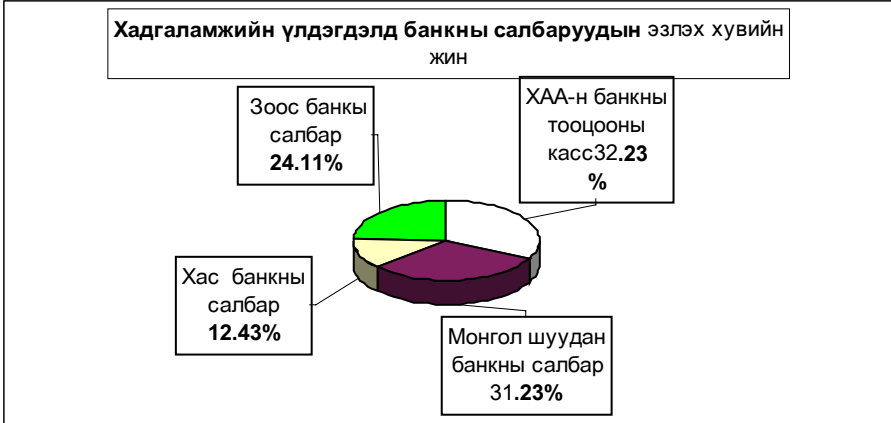

Нийгмийн даатгал

Нийгмийн даатгалын байгууллагын мэдээгээр 2006 оны 5 сард **НДШ-ийн** орлого **881.8** сая ₮ болж төлөвлөгөө **100.5** хувь биелэв. **НДШ-ийн** орлогын төлөвлөгөөг **бүх сумд 0.03-2.60** хувиар давуулан биелэлээ .

Тэтгэвэр, тэтгэмжинд **2227.0** сая ₮ олгож, олголтын хувь **100.0%** болов.

Нийгмийн даатгалын сангийн орлого зарлага

Үзүүлэлтүүд	Тоо		Төлсөн шимтгэл, олгосон тэтгэвэр, тэтгэвэр		
	2005-Ү	2006-Ү	2005-Ү	2006-Ү	2006-Ү
Даатгуулагчийн тоо бүгд	0	9196	9196	808027.0	881770.9
Аж ахуйн нэгж байгууллага		6119	6119	250488.4	273349.0
Төсөвт байгууллага		3077	3077	557538.6	608421.9
Олгосон тэтгэвэр-бүгд	0	10671	10596	1810197.3	2227088.7
Өндөр настны		7350	7350	1303342.0	1603503.8
Хөгжлийн бэрхшээлтэй иргэдийн		2034	1974	289631.6	356334.2
Тэжээгчээ алдсаны		1064	1049	162917.8	200438.0
Цэргийн		223	223	54305.9	66812.7

Нийгмийн даатгалын сангийн орлого, зарлага

2006 оны 05 сарын мэдээ

(мянган ₮)	НДШ-ийн орлого					Олгосон тэтгэвэр, тэтгэмж			ЭМД-ын гэрээт санхүүжилт		
	Төлөвлөгөө	Гүйцэтгэл	Хувь	Өгсөн татаас	Орлого бүгд	Тэтгэвэр		Хувь	Олгох	Олгосон	Хувь
						Олгох	Олгосон				
Алтанбулаг	23,100.0	23,517.2	101.81%	51,000.0	74,517.2	73,724.4	73,724.4	100.0%	4,500.0	4,500.0	100.0%
Аргалант	9,533.3	9,781.2	102.60%	24,000.0	33,781.2	32,834.7	32,834.7	100.0%	3,500.0	3,500.0	100.0%
Арууст	8,433.3	8,500.7	100.80%	27,000.0	35,500.7	34,960.0	34,960.0	100.0%	3,500.0	3,500.0	100.0%
Батсүмбэр	42,166.7	42,500.4	100.79%	108,000.0	150,500.4	150,484.5	150,484.5	100.0%	6,000.0	6,000.0	100.0%
Баян	14,666.7	14,700.0	100.23%	39,000.0	53,700.0	53,475.4	53,475.4	100.0%	4,026.5	4,026.5	100.0%
Баяндагтар	8,800.0	8,907.5	101.22%	21,000.0	29,907.5	29,879.4	29,879.4	100.0%	3,333.3	3,333.3	100.0%
Баянмаргалан	9,166.7	9,341.5	101.91%	27,000.0	36,341.5	36,290.3	36,290.3	100.0%	3,500.0	3,500.0	100.0%
Баян-Өнжүүл	10,633.3	10,704.2	100.67%	39,000.0	49,704.2	48,731.7	48,731.7	100.0%	3,750.0	3,750.0	100.0%
Баянхангай	9,166.7	9,241.5	100.82%	20,000.0	29,241.5	28,680.7	28,680.7	100.0%	3,500.0	3,500.0	100.0%
Баянцагаан	8,800.0	8,841.2	100.47%	46,000.0	54,841.2	54,118.4	54,118.4	100.0%	4,375.0	4,375.0	100.0%
Баянцогт	11,000.0	11,004.2	100.04%	47,000.0	58,004.2	57,772.6	57,772.6	100.0%	3,958.3	3,958.3	100.0%
Баянхандмань	19,800.0	19,814.2	100.07%	71,000.0	90,814.2	90,685.1	90,685.1	100.0%	4,500.0	4,500.0	100.0%
Борнуур	25,666.7	25,701.2	100.13%	82,000.0	107,701.2	107,213.3	107,213.3	100.0%	5,666.7	5,666.7	100.0%
Бүрэн	9,533.3	9,564.1	100.32%	70,000.0	79,564.1	78,849.4	78,849.4	100.0%	5,000.0	5,000.0	100.0%
Далгархаан	8,066.7	8,090.7	100.30%	42,000.0	50,090.7	49,817.4	49,817.4	100.0%	3,750.0	3,750.0	100.0%
Жаргалант	27,500.0	27,604.2	100.38%	113,000.0	140,604.2	140,584.7	140,584.7	100.0%	6,000.0	6,000.0	100.0%
Заамар	163,166.7	164,000.2	100.51%		164,000.2	97,777.7	97,777.7	100.0%	6,583.3	6,583.3	100.0%
Лун	18,700.0	18,804.2	100.56%	43,000.0	61,804.2	61,368.8	61,368.8	100.0%	4,615.0	4,615.0	100.0%
Мөнгөнморьт	12,466.7	12,604.2	101.10%	39,000.0	51,604.2	50,885.7	50,885.7	100.0%	3,958.3	3,958.3	100.0%
Өндөрширээт	10,266.7	10,304.2	100.37%	35,000.0	45,304.2	44,974.5	44,974.5	100.0%	4,583.3	4,583.3	100.0%
Сүмбэр	10,266.7	10,270.2	100.03%	40,000.0	50,270.2	50,049.1	50,049.1	100.0%	3,333.3	3,333.3	100.0%
Саргалзан	9,166.7	9,201.1	100.38%	39,000.0	48,201.1	47,671.7	47,671.7	100.0%	3,750.0	3,750.0	100.0%
Угтаал	12,100.0	12,154.2	100.45%	68,000.0	80,154.2	79,525.6	79,525.6	100.0%	4,750.0	4,750.0	100.0%
Цаал	12,833.3	12,902.4	100.54%	53,000.0	65,902.4	65,426.9	65,426.9	100.0%	4,750.0	4,750.0	100.0%
Эрдэнэ	18,333.3	18,400.2	100.36%	65,000.0	83,400.2	82,894.0	82,894.0	100.0%	4,500.0	4,500.0	100.0%
Эрдэнэсант	16,500.0	16,604.2	100.63%	107,000.0	123,604.2	123,413.0	123,413.0	100.0%	6,666.7	6,666.7	100.0%
Зуунмод	347,490.0	348,710.5	100.35%	324,000.0	672,710.5	454,999.3	454,999.3	100.0%	112,867.1	112,867.1	100.0%
Рашаан сувилал									21,562.5	21,562.5	100.0%
Тахилт СЗЭТ, эмийн үнийн хөнгөлөлт									6,250.0	6,250.0	100.0%
Хорих, цэргийн анги, өрхийн эмнэлэг									16,458.3	16,458.3	100.0%
2006-05 сар	877,323.5	881,769.6	100.51%	1,640,000.0	2,521,769.6	2,227,088.3	2,227,088.3	100.0%	273,487.6	273,487.6	100.0%
2005-05 сар	713 496.5	717 401.0	100.50%	1170 000.0	1887 401.0	1655 630.6	1655 630.6	100.0%	218 363.0	218 363.0	100.0%
2004-05 сар	684 860.0	691 300.0	100.90%	794 400.0	1485 700.0	1242 550.0	1242 550.0	100.0%	218 333.6	218 333.6	100.0%
2003-05 сар	616 304.6	578 800.0	93.91%	600 000.0	1178 800.0	1024 017.3	1024 017.3	100.0%	195 627.2	195 627.2	100.0%
2002-05 сар	624 300.0	461 841.7	73.98%	540 000.0	1001 841.7	924 400.0	924 400.0	100.0%	191 105.0	164 944.0	86.31%

Нийгмийн халамж

Нийгмийн халамж үйлчилгээний албаны мэдээгээр 2006 оны 5 сард сумдад 358.9 сая ₮-ийн санхүүжилт хийгдэж нийгмийн халамжийн тэтгэвэр, тэтгэмжийн олголт 100 хувь биелэгдэв. Олон хүүхэдтэй тэтгэмжэнд 19065 хүүхэд хамрагдлаа.

Нийгмийн халамжийн сангийн 2006 оны 05 сарын санхүүжилтын мэдээ						
Үзүүлэлтүүд	Хүний тоо			Олгосон тэтгэвэр тэтгэмж		
	2004-V	2005-V	2006-V	2004-V	2005-V	2006-V
Нийгмийн халамжийн тэтгэвэр-бүгд	4923	13796	24303	330131.1	523890.8	707282.4
Халамжийн тэтгэвэр	1971	2004	2108	144215.4	155011.5	229122.8
Жирэмсэн амаржсан	804	786	1115	75299.0	75935.2	79447.5
Хүүхэд асарсаны	1886	1590	1945	98948.7	91366.1	106171.1
Олон хүүхэдтэй	136	9301	19065	4598.0	197915.0	289003.0
Нярайн арчилгааны	79	82	24	1955.2	2029.5	594.0
Ихэр хүүхдийн	2		2	80.0		40.0
Өнчин хүүхэд үрчлэн авсны	45	33	44	5034.8	1633.5	2904.0
Нийгмийн халамжийн болон асрамжийн үйлчлэл	2117	1514	693	30830.1	33976.3	24870.0
Халамжийн үйлчилгээ	207	181	85	2506.5	3534.6	4026.5
Тахир дутуугийн хөнгөлөлт	93	76	12	8459.0	6201.0	1440.0
Ахмад настны хөнгөлөлт	1769	1092	482	17064.1	15921.0	16317.0
Ардын хувьсгалын партизан		9	2		329.7	49.5
Банкны зардал НХС				1800.5	1563.1	265.0
Алдарт эхийн одон	48	51		1000.0	1180.0	
Дайнд оролцсон ахмад дайчид нэг удаагийн		105	112		5246.9	2772.0
Нийт дүн	7040	15310	24996	360961.2	557867.1	732152.4

Сум	Хуваарилгасан санхүүжилт	/мянган-₮/	
		Нийгмийн халамжийн үйлчилгээнд зарцуулсан санхүүжилт	Олголтын хувь
Алтанбулаг	10000.0	10000.0	100.00%
Аргалант	2000.0	2000.0	100.00%
Архуст	6600.0	6600.0	100.00%
Батсүмбэр	15450.0	15450.0	100.00%
Баянчандмань	16900.0	16900.0	100.00%
Баян	6910.0	6910.0	100.00%
Баян-Өнжүүл	4760.0	4760.0	100.00%
Баяндэлгэр	3160.0	3160.0	100.00%
Баянжаргалан	6035.0	6035.0	100.00%
Баянхангай	6675.0	6675.0	100.00%
Баянцагаан	15000.0	15000.0	100.00%
Баянцогт	5590.0	5590.0	100.00%
Борнуур	13600.0	13600.0	100.00%
Бүрэн	13500.0	13500.0	100.00%
Дэлгэрхаан	2070.0	2070.0	100.00%
Жаргалант	17550.0	17550.0	100.00%
Заамар	14000.0	14000.0	100.00%
Лүн	9910.0	9910.0	100.00%
Мөнгөнморьт	7755.0	7755.0	100.00%
Өндөрширээт	4725.0	4725.0	100.00%
Сэргэлэн	9050.0	9050.0	100.00%
Сүмбэр	4980.0	4980.0	100.00%
Угтаал	11300.0	11300.0	100.00%
Цээл	11400.0	11400.0	100.00%
Эрдэнэ	14980.0	14980.0	100.00%
Эрдэнэсант	21456.0	21456.0	100.00%
Зуунмод	45715.0	45715.0	100.00%
ХХҮХэлтэс	57855.6	57855.6	100.00%
2006-05 сар	358926.6	358926.6	100.00%
2005-05 сар	335100.0	335100.0	100.00%
2004-05 сар	339899.0	339899.0	98.86%
2003-05 сар	306762.0	301582.0	98.71%
2002-05 сар	237739.7	231250.0	98.37%



Ү н э , т а р и ф

а.Аймгийн төвд 2006 оны **05** сард бараа үйлчилгээний үнэ тариф 2000 оны 12 сарын 31-ныхтай харьцуулахад **45.77%**, 2005 оны **05** сарынхаас **8.67%**-иар тус тус өслөө. Мөн 2006 оны **05** сард бараа үйлчилгээний үнэ тариф **1.93** хувиар өслөө.

Хэрэглээний бараа, үйлчилгээний үнийн индекс , 2006.V
Consumer price index of certain goods and services, 2006.V

/аймгийн төвд/ БҮЛЭГ	GROUP	хувь - percentage		
		2006-05/ 2000-12	2006-05/ 2005-5	2006-05/ 2006-04
Хүнсний бараа	Foodstuffs	165.16	110.55	103.30
ү Гурил, гурилан бүтээгдэхүүн	Flour and flour products	122.08	103.51	104.39
ү Мах, махан бүтээгдэхүүн	Meat and meat products	368.89	102.95	102.25
н Сүү, сүүн бүтээгдэхүүн	Milk and dairy products	97.37	104.35	90.99
э Саахар, чихэр, цай, жимс	Sugar, candy, tea, fruits	123.16	127.25	103.49
э Төмс, хүнсний ногоо	Potatoes and vegetables	132.40	142.45	104.25
с Хүнсний бусад бараа	Other foodstuffs	135.27	99.77	102.42
Архи, ундаа, тамхи	Alcohol and tobacco	120.60	120.63	104.02
Хувцас, гутал, бөс бараа	Clothing, footwear and cloth	99.72	110.10	101.31
ү Эрэгтэй хүний хувцас	Men's clothing	128.95	111.97	103.15
ү Эмэгтэй хүний хувцас	Women's clothing	94.38	103.05	100.00
н Хүүхдийн хувцас	Children's clothing	140.64	125.34	108.58
ээ Бүх төрлийн гутал	Footwear	80.93	110.13	99.77
с Хөвөн, бөс бараа	Cloth	135.16	114.63	105.87
Орон сууц, түлш, цахилгаан	Housing, heating, electricity	189.54	101.99	100.00
Гэр ахуйн бараа	Household goods	109.89	104.00	100.31
Эм тариа, эмнэлгийн үйлчилгээ	Medical care and services	116.82	108.56	102.55
Тээвэр, холбооны үйлчилгээ	Transport and communication	160.30	97.73	94.93
Соёл, боловсролын бараа үйлчилгээ	Cultural goods and recreation	128.59	111.70	102.03
Бусад бараа, үйлчилгээ	Other goods and services	95.24	100.83	100.00
Ерөнхий (нийт) индекс	Overall index	145.77	108.67	101.93

Энэ сард хүнсний болон өргөн хэрэгцээт зарим гол нэр төрлийн бараа, бүтээгдэхүүн 1-р гурил, жигнэмэг, цагаан, шар будаа, дотор мах, цагаан тос, элсэн чихэр, алим, лууван, манжин, бөөрөнхий сонгино, шилтэй алаг салат, хайнз майонез, орон нутгийн үйлдвэрийн архи, cass пиво, дүнсэн тамхи, 31-33 размерын жинсэн өмд, ноосон өмд, фудболка, хүүхдийн хавар намрын сенетфон куртка, хүүхдийн жинсэн өмд, хүүхдийн оймс, эмэгтэй хүний ширэн туфли, хүүхдийн пүүз, 100 хувь ноосон даавуу, хятад торго, лаа, иж палнета мотоцикл, А-80 бензин, транзисторын тэжээл зэрэг 30 нэрийн бараа бүтээгдэхүүний үнэ 2.7-80.0 хувиар өссөн нь ерөнхий индекс 1.93 хувиар өсөхөд нөлөөлөв.

Энэ хугацаанд үхрийн мах, шингэн сүү, цөцгийн тос, ногоон цай, шилтэй өргөст хэмх, эмэгтэй хүний өвлийн ширэн гутал, сум доторхи тээврийн хөлс зэрэг 7 нэрийн хүнсний болон бараа, бүтээгдэхүүний үнэ буурч, 102 нэрийн бараа, үйлчилгээний үнэ хэвийн байгаа нь үнэ харьцангуй хэлбэлзэлтэй байв. Энэ нь улирлын өөрчлөлт, оюутан сурагчдын төгсөлтийн эрэлт хэрэгцээтэй холбоотой өөрчлөлт юм.

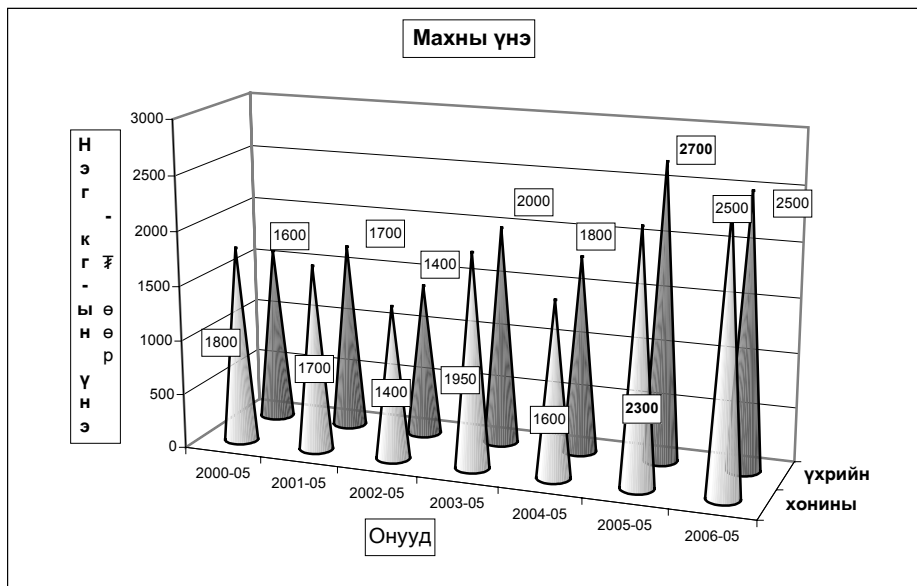

Төв аймгийн өргөн хэрэглээний бараа, үйлчилгээний үнийн ИНДЕКС

Consumer price index of selected goods and services in tov

(Аймгийн төвд)

(2006 оны 05-р сарын байдлаар)

Бараа, үйлчилгээний нэр төрөл, хэмжих нэгж	2006-05/ 2000-12	2006-05/ 2005-05	2006-05/ 2006-04
1. Гурил, 1-р зэрэг, кг	121.21	105.26	105.26
2. Гурил, 2-р зэрэг, кг	106.67	88.89	100.00
3. Талх, орон нутгийн, ш	133.33	100.00	100.00
4. Гурилан боов, кг	100.00	93.75	100.00
5. Гоймон, 250 гр	107.14	100.00	100.00
6. Жигнэмэг, 100 гр.	104.76	110.00	110.00
7. Цагаан будаа, кг	153.85	115.38	109.09
8. Шар будаа, кг	151.52	125.00	108.70
9. Хонинь мах, 1-р зэрэг, кг	367.65	108.70	100.00
10. Ухрийн мах, 2-р зэрэг, кг	342.47	92.59	89.29
11. Дотор мах, 1 гүзээ	750.00	100.00	180.00
12. Хиам, чанасан, кг	109.52	102.22	100.00
13. Өөхөн тос, кг	111.11	117.65	100.00
14. Шингэн сүү, л	83.33	100.00	83.33
15. Тараг, л	116.67	116.67	100.00
16. Цөцгийн тос, кг	78.95	93.75	93.75
17. Хуурай сүү, кг	125.00	100.00	100.00
18. Цагаан тос, кг/Шар тос/	146.67	146.67	110.00
19. Элсэн чихэр, кг	130.77	163.46	106.25
20. Хатуу чихэр, кг, дотоод	100.00	105.26	100.00
21. Ирис, гадаад, кг	84.62	110.00	100.00
22. Шоколад, 100 гр	110.00	110.00	100.00
23. Ногоон цай	125.00	96.15	96.15
24. Алим, кг	220.00	169.23	137.50
25. Варенье, гадаад	120.00	150.00	100.00
26. Төмс, кг	116.67	175.00	100.00
27. Байцаа, кг	125.00	125.00	100.00
28. Лууван, кг	125.00	125.00	125.00
29. Манжин, кг	166.67	76.92	111.11
30. Бөөрөнхий сонгино, кг	150.00	150.00	109.09
31. Шилтэй өргөст хэмх	115.79	91.67	91.67
32. Шилтэй ногооны салат, кг	140.00	103.70	103.70
33. Йоджуулсан дэвс, кг	107.69	112.00	100.00
34. Ургаамлын тос, л	136.84	94.20	100.00
35. Цуу, 170 гр	100.00	109.09	100.00
36. Майонез, Найнз, 500 гр	114.29	57.14	114.29
37. Бульон, үхрийн, 1ш	125.00	100.00	100.00
38. Гуанзы иж бүрдэл хоол	208.33	156.25	100.00
39. Цэцэрлэгийн хүүхдийн хоолны сарын дундаж үнэ	199.55	123.25	100.00
40. Архи, 0.5л	118.75	135.71	105.56
41. Пиво, Cass, 0.33л	150.00	100.00	107.14
42. Ундаа, 0.5л	100.00	100.00	100.00
43. Янжуур, Болгар, хайрцаг	125.00	100.00	100.00
44. Дүнсэн тамхи, боодол	116.67	105.00	105.00
45. Эрэгтэй хүний синтэфон дотортой куртка, 48-50 раз	125.00	100.00	100.00
46. Костюм, хэмжээ 48-50, /Улс, материалыг сонгох	81.82	90.00	100.00

Ургалжлал	Ургалжлал		
	2006-05/ 2000-12	2006-05/ 2005-05	2006-05/ 2006-04
бараа, үйлчилгээний нэр төрөл, хэмжих нэгж			
47. Жинсэн өмд, 31-33 раз	160.00	133.33	109.09
48. Сорочка, урт ханцуйтай, Хятад	71.43	100.00	100.00
49. Ноосон цамц, 50% ноос, хэмжээ 48-50	121.67	104.29	104.29
50. Эргэгтэй хүний футболка, 100% хөвөн, богино ханцуйтай,	250.00	150.00	107.14
51. Оймс, Хятад	90.91	100.00	100.00
52. Эргэгтэй трусы, 100% хөвөн даавуун	100.00	100.00	100.00
53. Эмэгтэй хүний хиймэл усан шуба, Хятад, 46-48 раз	122.73	100.00	100.00
54. Хавар намрын пальто, 70% ноосон материалтай, 46-48 раз	46.67	100.00	100.00
55. Хаслол, хэмжээ 46-48, /Улс, материалыг сонгох/	111.11	100.00	100.00
56. Кофт, урт ханцуйтай, гоёлын гадаад	100.00	100.00	100.00
57. Юбка, 50% ноосон, богино, хар өнгийн, Солонгос, 44-46 раз	114.29	123.08	100.00
58. Ноосон цамц, 50% ноос, Хятад	86.67	100.00	100.00
59. Ноосон өмд, 50% ноос, Хятад	86.00	110.00	100.00
60. Хөхний даруулга, Хятад	107.14	100.00	100.00
61. Трико, Солонгос, 100% полиамид	120.00	109.09	100.00
62. Эмэгтэй трусы, 100% хөвөн даавуун	118.18	92.86	100.00
63. Хавар намрын куртка, синтефон дотортой, 6-7 настай хүүхдийн	166.67	150.00	125.00
64. Хүүхдийн ноосон цацц, 50% ноос, 7-8 настай хүүхдийн	100.00	138.89	100.00
65. Охидын платье, 50% хөвөн материалтай, 5-6 настай охидын, богино ханцуйтай	108.57	108.57	100.00
66. Хүүхдийн футболка, 100% хөвөн, богино ханцуйтай, цулгүй, 4-5 настай хүүхдийн, Хятад	300.00	138.46	100.00
67. Хүүхдийн жинсэн өмд, энгийн хийцтэй, 9-10 настай хүүхдийн, Хятад улсын	157.14	122.22	110.00
68. Хүүхдийн ноосон өмд, 50% ноос, 6-7 настай хүүхдийн, Хятад улсын	146.15	118.75	100.00
69. Хүүхдийн оймс, Хятад, 80% хөвөн, 4-5 настай хүүхдийн	150.00	112.50	112.50
70. Хүүхдийн трусы, 100% хөвөн, Хятад улсын, 3-4 настай хүүхдийн	100.00	100.00	100.00
71. Эргэгтэй хүний өвлийн ширэн гутал, Хятадын, 39-40 раз	80.00	111.11	100.00
72. Эргэгтэй хүний зуны ширэн ботинк, энгийн хийцтэй, гадаад, 39-40 раз	63.64	107.69	100.00
73. Эмэгтэй хүний өвлийн ширэн гутал, урт турьтай, цахилгаантай, 37-38 раз	59.52	100.00	78.13
74. Эмэгтэй хүний хавар намрын гутал, богино турьтай, Хятадын, 37-38 раз	100.00	115.38	100.00
75. Эмэгтэй хүний ширэн туфли, энгийн хийцтэй, гадаад, 36-37 раз	100.00	136.38	150.00
76. Эргэгтэй хүүхдийн өвлийн гутал, Хятадын, үдээстэй, 9-10 настай хүүхдийн	126.67	111.76	100.00
77. Хүүхдийн пууз, хиймэл ширэн, Хятадын, 7-8 настай хүүхдийн	200.00	107.69	116.67
78. Охидын туфли, 5-6 настай хүүхдийн	100.00	100.00	100.00
79. Дээлийн даавуу, метр	246.15	177.78	114.29
80. Хятад торго, задгай хээтэй, метр	122.22	110.00	110.00
81. Эрээн даавуу, Орос, метр	155.56	116.67	100.00
82. Даалимба, Хятадын, метр	87.50	93.33	100.00
83. Обдлин угас, цаасан дамартай, ш/200м/	100.00	100.00	100.00
84. Бор хөвөн, кг	145.83	116.67	100.00
85. Халаалт, м1	309.46	100.00	100.00
86. Цэвэр усны үнэ, 1 хүний	476.19	100.00	100.00
87. Цахилгаан, тваг	136.36	93.10	100.00
88. Шар тосон будаг, л, Хятад	100.00	198.09	100.00
89. Тоосго, ш	76.47	100.00	100.00
90. Гэрийн гадуур цагаан бүрээс	100.00	108.70	100.00
91. Нүүрс, тн	146.67	110.00	100.00
92. Түлшний мод, м3	166.67	125.00	100.00
	Ургэлжлэл		
бараа, үйлчилгээний нэр төрөл, хэмжих нэгж			
	2006-05/ 2000-12	2006-05/ 2005-05	2006-05/ 2006-04
93. Жижиг модон сандал, дотоод, ш	133.33	100.00	100.00
94. Халуун сав, цайны, 2л	100.00	100.00	100.00
95. Шаазан аяга,ш, Хятад	71.43	125.00	100.00
96. Тоого, 10 л	93.75	100.00	100.00
97. Данх, Хятад, никель, 2л	130.00	86.67	100.00
98. Цахилгаан плитка, Мечта	106.67	100.00	100.00
99. Хивс, Сэлэнгэ, 2*3м	123.08	114.29	100.00
100. Ноосон одьяал, Аргал	94.44	94.44	100.00
101. Ор хөнгөлийн даавуу /Орос, Хятадыг сонгох/	71.43	100.00	100.00
102. Обдлын машин, Хятад	114.29	100.00	100.00
103. Барааны саваан, "ОК", 200 гр	105.26	100.00	100.00
104. Угалгын нунтаг, ОМО, цагаан 200 гр	100.00	105.26	100.00
105. Чийдэнгийн шил, 60 в	116.67	100.00	100.00
106. Лаа, ш	157.14	157.14	110.00
107. Шүдэнз, хайрцаг	133.33	100.00	100.00
108. Хулдаас, Хятадын, 2 м-ийн өргөнтэй, м	126.67	140.74	100.00
109. Ампицилин, уухаар, 10ш	127.27	87.50	100.00
110. Аспирин, /Анальги/ 10 ш	171.43	200.00	120.00
111. Пенициллин, тариагаар, 1сая	105.56	100.00	100.00
112. Витамин "С", үрлээр, 50ш	86.67	86.67	100.00
113. Шүдэнд цементэн пломбо тавиулах	100.00	100.00	100.00
114. Төмөр замаар зорчих тийшний үнэ, 1 хүний	66.67	66.67	66.67
115. Нийслэлээс аймаг орох автотээврийн хөлс, 1 хүний	128.57	100.00	100.00
116. Нийслэлээс аймаг орох онгоцны хөлс, 1 хүний			0.00
117. Машины дугуй, УАЗ-469	87.50	87.50	100.00
118. Мотоцикл, Иж планета-5	143.75	121.05	100.00
119. Телефон ашиглалтын сарын хөлс	700.59	104.40	100.00
120. Хот хооронд утсаар ярих хөлс, 3 мин	79.31	79.31	100.00
121. Монгол ТВ-ийн сарын хураамж	141.67	100.00	100.00
122. Бензин, А-76, литр	208.33	115.38	102.74
123. "Өдрийн сонин" сонины захиалгын үнэ	146.15	100.00	100.00
124. Сургалтын төлбөр, 1 жилийн	132.08	116.67	100.00
125. Өнгөт / хар/ телевизор, 14 инч	94.44	100.00	100.00
126. Транзисторын тэжээл, 1.5 вольт	208.33	192.31	166.67
127. Сурагчийн дэвтэр, дөрвөлжин шугамтай, Монгол	100.00	83.33	100.00
128. Киноны билетний дундаж үнэ	100.00	100.00	100.00
129. Хүүхдийн тоглоом, Хятад, сагсны бөмбөг	100.00	100.00	100.00
130. Тосон бал	142.86	100.00	100.00
131. Эмэгтэй хүний богино үсэнд хими хийлгэх хөлс	141.67	100.00	100.00
132. Эр хүний гутлын өсгийд шир, резин наалгах үнэ	115.38	100.00	100.00
133. Гар нүүрийн саван, LUX, ш	94.44	94.44	100.00
134. Шүдний оо, LUCKY MINT, 130 гр	100.00	100.00	100.00
135. Нүүрний тос, Мөнхрөмийн өдрийн тос,	63.64	100.00	100.00
136. Шампунь, Clearg, 200 гр	125.71	100.00	100.00
137. Уруулын будаг	120.00	100.00	100.00
138. Хатуун усанд орсны хөлс, 1 хүний	263.16	150.00	100.00
139. Эмэгтэй хүний савхин цүнх, Хятад	45.45	100.00	100.00

2006-05-21/2000-12-21

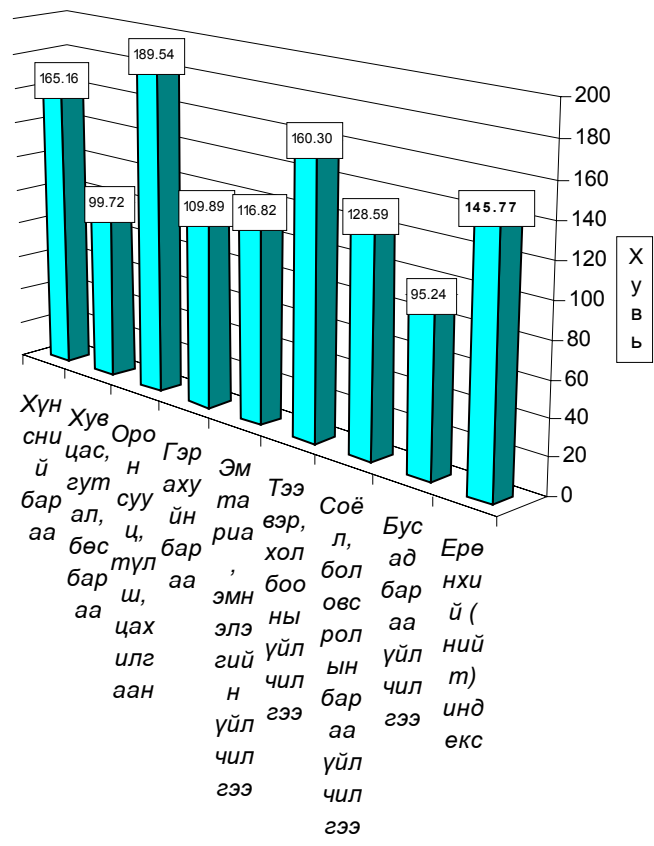

2006-05/2005-05

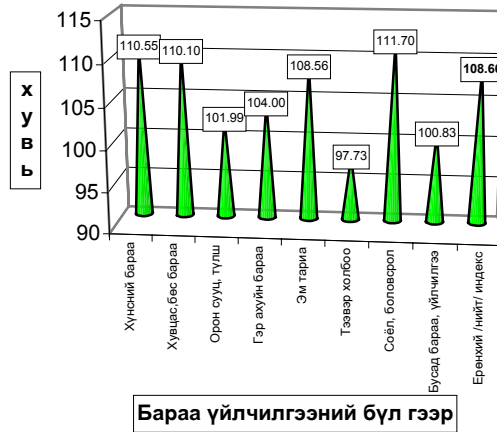

2006-05-21/2006-04-21

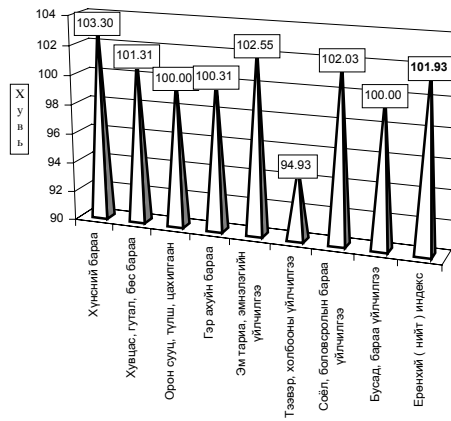

Хэрэглээний бараа, үйлчилгээний үнийн индекс 2006.V
Consumer price index of certain goods and services 2006.V

(1991-01-16-ыг 100, хувиар)
 (1991-01-16= 100, percentage)

Он	Хүнсний бараа Foodstuffs	Гутал, хуцас Clothing Footwear	Орон сууц түлш, цахилгаан Housing, heating electricity	Гэр ахуйн бараа Household goods	Эм тариа Medical care	Тээвэр Холбоо Transport @ commu- nication	Соёлын бараа Cultural goods@ recreation	Бусад бараа Other goods @ services	Ерөнхий индекс Overall index
1994	4590.79	4992.30	4402.23	2828.49	2488.27	0.00	9136.25	0.00	4587.47
1995	5768.21	3154.13	5427.41	8272.31	2226.87	5173.90	10115.60	3168.87	5272.24
1996	8037.11	4001.99	5747.50	9398.84	1451.25	9660.35	17682.01	3976.99	7195.50
1997	8522.15	6407.74	6626.91	13473.13	2665.51	5771.36	26315.31	8878.71	8580.58
1998	7973.72	6489.23	7120.60	14119.33	2755.79	5975.89	28203.46	9795.65	8395.75
1999	8957.26	6989.28	10161.99	14073.71	2755.79	9227.46	28793.99	11613.94	9514.79
2000	9270.36	5893.74	9592.47	13018.85	5779.51	8876.49	29597.12	11281.25	9427.76

Хэрэглээний үнэ, тарифын өөрчлөлтийг барааны бүлгээр үзүүлбэл.
Consumer price index of certain goods and services 2006.V

(Өмнөх сартай харьцуулснаар, хувиар)
 (Previous month=100, percentage)

Он	Сар	Хүнсний бараа Foodstuffs	Гутал, хуцас Clothing Footwear	Орон сууц түлш, цахилгаан Housing, heating electricity	Гэр ахуйн бараа Household goods	Эм тариа Medical care	Тээвэр Холбоо Transport @ commu- nication	Соёлын бараа Cultural goods@ recreation	Бусад бараа Other goods @ services	Ерөнхий индекс Overall index
1997	12	100.95	103.66	100.88	100.75	100.00	100.00	112.67	100.00	102.10
1998	12	99.10	104.10	103.46	100.00	100.00	102.92	100.82	100.00	100.46
1999	12	100.94	104.14	101.83	101.33	100	99.7	92.11	100.05	101.41
2000	12	99.11	101.61	95.91	98.70	100.00	100.53	99.06	96.20	99.29
2001	12	103.59	103.72	105.33	99.38	100.00	101.09	100.00	100.00	102.62
2002	12	99.47	100.85	105.37	96.44	100.00	103.18	103.08	98.31	100.38
2003	3	103.40	98.60	100.00	99.68	100.00	100.37	100.00	100.00	101.58
	6	97.82	102.79	100.16	99.75	97.08	105.18	100.00	100.75	99.56
	9	101.84	100.55	100.24	99.60	100.00	104.40	100.00	95.48	101.09
	12	102.03	106.39	96.28	100.13	100.00	100.30	100.00	102.67	102.04
2004	1	100.21	98.55	100.00	100.14	100.00	100.00	99.59	99.05	99.80
	2	102.36	98.32	99.85	100.49	100.00	98.93	100.00	100.00	100.93
	3	103.40	98.60	100.00	99.68	100.00	100.37	100.00	100.00	101.58
	4	109.91	99.23	98.55	98.38	100.00	99.86	100.47	101.04	105.05
	5	101.96	99.73	96.87	100.64	100.00	99.71	100.00	100.00	100.84
	6	97.82	102.79	100.16	99.75	97.08	105.18	100.00	100.75	99.56
	7	102.53	99.34	99.70	102.12	100.00	99.61	100.00	100.00	101.29
	8	97.83	97.70	100.07	99.66	100.00	102.73	99.39	99.05	98.51
	9	101.84	100.55	100.24	99.60	100.00	104.40	100.00	95.48	101.09
	10	102.10	100.49	104.90	102.81	100.00	101.59	100.00	100.00	101.67
	11	100.15	101.03	100.96	100.00	100.00	99.33	100.00	100.00	100.26
	12	102.03	106.39	96.28	100.13	100.00	100.30	100.00	102.67	102.04
2005	1	107.91	97.89	105.23	98.20	100.00	111.13	113.95	100.15	105.98
	2	97.95	100.03	116.79	99.55	100.00	98.48	100.00	100.00	99.73
	3	100.96	98.78	102.60	100.77	98.09	101.04	100.00	100.00	100.52
	4	102.31	99.16	97.11	100.00	100.00	99.84	100.00	102.32	101.02
	5	101.62	99.38	98.29	99.27	100.00	102.65	100.00	100.00	100.77
	6	102.13	97.93	100.00	100.50	100.00	103.47	100.00	100.00	101.00
	7	99.80	101.22	100.00	100.77	99.52	99.88	100.00	100.00	100.12
	8	97.25	100.71	100.18	100.00	100.00	99.77	99.08	101.55	98.64
	9	99.17	103.80	104.70	100.00	113.78	100.25	100.00	100.00	100.65
	10	100.94	102.83	109.20	100.45	100.00	99.77	100.00	100.00	101.46
	11	101.06	103.44	98.93	100.00	100.00	100.39	100.47	100.00	101.12
	12	99.30	103.12	100.80	100.00	99.52	101.01	100.00	100.00	100.22
2006	1	101.63	99.61	100.00	100.00	100.00	99.24	100.00	100.00	100.76
	2	104.87	100.00	92.52	101.95	98.03	99.16	100.00	100.00	102.18
	3	101.41	99.55	98.43	100.09	94.25	99.94	100.00	100.00	100.50
	4	101.94	97.93	100.00	99.90	100.00	100.05	109.81	99.39	101.60
	5	103.30	101.31	100.00	100.31	102.55	94.93	102.03	100.00	101.93

б. Хөдөөд 2006 оны **05** сард **бараа үйлчилгээний үнэ тариф** 2000 оны 12 сартай харьцуулахад **42.08%**, 2005 оны 5 сарынхаас **9.25%**-иар, 2006 оны **05** сард **3.20** хувиар тус бүр өслөө.

Хэрэглээний бараа, үйлчилгээний үнийн индекс, 2006.V
Consumer price index of certain goods and services, 2006.V

БҮЛЭГ	GROUP	/хөдөөд/ (хувиар)			
		2006-5 2000-12	2006-5/ 2005-5	2006-5/ 2006-4	
Хүнсний бараа	Foodstuffs	161.91	108.99	102.94	
У	Гурил, гурилан бүтээгдэхүүн	Flour and flour products	133.89	105.71	100.38
У	Мах, махан бүтээгдэхүүн	Meat and meat products	333.52	108.46	113.94
Н	Сүү, сүүн бүтээгдэхүүн	Milk and dairy products	117.34	111.76	95.44
Э	Саахар, чихэр, цай, жимс	Sudar, candy, tea, fruits	119.13	123.56	104.25
Э	Төмс, хүнсний ногоо	Potatoes and vegetables	140.27	119.59	99.60
С	Хүнсний бусад бараа	Other foodstuffs	130.20	102.21	99.95
	Архи, ундаа, тамхи	Alcohol and tobacco	100.03	103.48	100.05
Хувцас, гутал, бөс бараа	Clothing, footwear and cloth	102.75	103.30	100.34	
У	Эрэгтэй хүний хувцас	Men's clothing	118.27	114.10	99.62
У	Эмэгтэй хүний хувцас	Women's clothing	117.56	117.74	99.91
Н	Хүүхдийн хувцас	Children's clothing	127.47	105.34	99.89
ЭЭ	Бүх төрлийн гутал	Footwear	84.37	90.46	99.57
С	Хөвөн, бөс бараа	Cloth	128.58	119.87	110.16
Орон сууц, түлш, цахилгаан	Housing, heating, electricity	142.30	112.88	99.94	
Гэр ахуйн бараа	Household goods	144.34	134.92	132.68	
Эм тариа, эмнэлгийн үйлчилгээ	Medical care and services	117.81	110.33	99.81	
Тээвэр, холбооны үйлчилгээ	Transport and communication	161.94	122.18	101.65	
Соёл, боловсролын бараа үйлчилгээ	Cultural goods and recreation	112.89	101.39	100.08	
Бусад бараа, үйлчилгээ	Other goods and services	93.90	104.05	100.11	
Ерөнхий (нийт) индекс	Overall index	142.08	109.25	103.20	

Тус аймгийн хэмжээгээр 2006 оны **05**-р сард ХАА-н болон өргөн хэрэгцээний бараа, үйлчилгээний үнэ тариф ямар байгааг сумдаар үзүүлбэл.

ХАА-н бүтээгдэхүүний үнэ (₮-өөр)

Сумд	Sumd	дундаж үнэ, ₮ Average prices, tog											
		Үхрийн мах Beer, grade			Хонины мах Mutton, grade			Төмс. /Potato/			Сонгино. /Onion/		
		2005.V	2006.IV	2006.V	2005.V	2006.IV	2006.V	2005.V	2006.IV	2006.V	2005.V	2006.IV	2006.V
АБ	AB	2,200	2,000	2,500	2,100	2,000	2,300	250	400	400	600	450	450
АР	AR	2,000	2,000	2,000	1,900	1,800	1,800	300	400	400	500	500	500
АТ	AT	2,400	1,800	2,500	2,200	2,500	2,300	300	350	350	550	500	500
БС	BC	2,400	2,600	2,600	2,400	2,500	2,500	300	400	400	500	500	500
БА	BA	2,500	2,400	2,400	2,000	2,300	2,300	250	500	500	300	550	550
БД	BD	2,200	2,200	2,200	2,000	2,000	2,000	300	400	400	500	500	500
БЖ	BJ	2,000	2,000	2,000	1,800	1,800	1,800	250	300	300	550	500	500
БӨ	BO	2,300	2,300	2,300	2,000	2,200	2,200	300	350	350	600	600	600
БХ	BKH	2,300	2,000	2,000	2,000	1,800	1,800	200	350	350	500	500	500
БЦ	BTS	2,100	2,100	2,100	1,900	1,900	1,900	400	450	450	550	500	500
БТ	BT	2,500	2,400	2,400	2,300	2,200	2,500	350	400	400	500	600	600
БЧ	BCH	2,800	2,700	2,700	2,800	2,400	2,700	250	350	350	500	500	500
БН	BN	2,800	2,800	2,800	2,700	2,500	2,500	250	500	500	500	500	600
БҮ	BU	2,300	1,500	3,000	2,200	1,500	2,800	400	400	400	500	350	350
ДХ	DKH	2,200	2,200	2,200	2,000	2,000	2,000	300	600	600	600	500	500
ЖА	JA	2,500	2,500	2,600	2,200	2,300	2,500	350	420	430	450	400	400
ЗА	ZA	2,800	2,500	260	2,300	2,200	2,300	350	500	700	600	600	600
ЛҮ	LU	2,400	2,400	3,000	2,100	2,100	2,800	250	300	400	400	500	500
ММ	MM	2,700	2,500	2,500	2,200	2,300	2,500	280	430	300	400	550	450
ӨШ	OSH	2,200	1,900	1,600	2,000	1,400	2,100	250	450	350	400	500	500
СҮ	SU	2,400	2,200	2,200	2,200	2,200	2,200	150	180	180	500	500	500
СЭ	SE	2,500	2,000	2,500	2,200	2,000	2,300	250	450	500	500	450	500
УГ	UG	2,500	2,200	2,200	2,300	1,800	1,800	250	350	350	500	500	500
ЦЭ	TSE	2,500	2,200	2,200	2,300	2,200	2,200	280	300	300	600	450	450
ЭР	ER	2,500	2,000	2,000	2,200	2,000	2,000	350	450	400	500	500	600
ЭС	ES	2,000	2,000	2,000	1,800	1,600	1,600	250	350	350	500	500	500
ЗМ	ZM	2,800	2,600	2,800	2,300	2,000	2,800	250	450	500	500	500	500
Айм	Aim	2,396	2,222	2,367	2,163	2,056	2,246	283	399	404	510	500	506

Сумд	Sumd	Average prices, tog											
		Шингэн сүү /1 литр/ /Milk, Litre/			Ямааны ноолуур/1 кг/ Greezy cashmere/1 kg/			Тэмээний ноос. /1 кг/ Camel s wool / 1 kg/			Хонины ноос /1 кг/ Sheep wool/1 kg /		
		2005.V	2006.IV	2006.V	2005.V	2006.IV	2006.V	2005.V	2006.IV	2006.V	2005.V	2006.IV	2006.V
АБ	АВ	300	500	400	28,000	30,000	30,000					300	300
АР	АР	400	50	500	26,000	31,000	31,000	900	900	900	150	350	350
АТ	АТ	400	500	400	25,000	30,000	30,000				500	250	250
БС	ВС	250	300	250	27,000	30,000	30,000				100	300	300
БА	ВА	500	500	500	24,000	32,000	24,000	500	1,000	1,000	200	300	300
БД	ВД	450	500	500	20,000	30,000	30,000	900	1,600	1,600	200	300	300
БЖ	ВЖ	450	500	500	23,000	26,000	26,000	1,200	1,000	1,000	100	300	300
БӨ	ВО	500	500	500	26,000	28,000	28,000	900	900	900	130	300	300
БХ	ВКН	350	500	400	27,000	31,000	31,000				150	350	350
БЦ	ВТС	300	500	500	30,000	29,000	29,000	1,000	1,000	1,000	100	250	250
БТ	ВТ	300	400	400	20,000	28,000	28,000				250	220	220
БЧ	ВСН	300	400	400	23,000	31,000	30,000				150	250	250
БН	ВН	300	400	400	23,000	28,000	25,000		1,000	1,000		300	300
БҮ	ВУ	500	500	500	20,000	30,000	29,000	300	1,500	1,500	100	350	350
ДХ	ДКН	500	500	500	27,000	28,000	25,000	1,000	2,000	2,000	180	350	350
ЖА	ЖА	450	550	500	26,000	30,000	32,000				250	250	250
ЗА	ЗА	300	600	400	25,000	28,000	25,000		1,000	1,000		250	250
ЛҮ	ЛУ	500	500	500	25,000	30,000	30,000	1,250	3,000	2,500	100	200	200
ММ	ММ	200	350	350	25,000	28,500	22,000	900	4,000	500	135	200	200
ӨШ	ОШ	400	500	500	25,000	28,000	25,000	1,000	1,000	1,000	150	300	300
СҮ	СУ	250	300	270	25,000	30,000	30,000				120	250	250
СЭ	СЕ	500	500	400	23,000	30,000	29,000	800	800	800	130	300	300
УГ	УГ	300	400	300	23,000	30,000	30,000				150	300	300
ЦЭ	ТСЕ	300	400	400	23,000	29,000	29,000				150	350	350
ЭР	ЕР	300	500	500	25,000	30,000	20,000	1,000	1,000	1,000	200	150	150
ЭС	ЕС	350	500	500	2,000	29,000	29,000	1,000	1,000	1,000	150	300	300
ЗМ	ЗМ	400	600	500	23,000	30,000	30,000	800	1,500	1,500	100	300	300
Айм	Aim	372	470	436	24,333	29,426	28,037	841	1,424	1,188	171	282	282

Сумд	Sum	Average prices, tog											
		Адууны шир			Үхрийн шир			Хонины арьс			Ямааны арьс		
		Horse hide			Cattle hide			Sheep skin			Goat skin		
		2005.V	2006.IV	2006.V	2005.V	2006.IV	2006.V	2005.V	2006.IV	2006.V	2005.V	2006.IV	2006.V
АБ	АВ	16,000	17,000	17,000	18,000	21,000	21,000	3,000	1,000	1,000	1,500	1,500	1,500
АР	АР	20,000	20,000	20,000	20,000	20,000	20,000	2,000	1,500	1,500	3,000	1,000	1,000
АТ	АТ	18,000	20,000	20,000	20,000	15,000	15,000	3,000	3,000	3,000	1,500	1,000	1,000
БС	BS	20,000	11,000	12,000	22,000	10,000	10,000	2,000	1,500	1,500	1,500	1,500	500
БА	ВА	15,000	22,000	22,000	20,000	15,000	15,000	2,500	1,500	1,500	1,500	1,000	1,000
БД	ВД	15,000	20,000	20,000	17,000	26,000	26,000	1,000	2,000	2,000	500	1,200	1,200
БЖ	ВЖ	17,000	20,000	20,000	21,000	15,000	15,000	2,500	2,000	2,000	1,500	1,200	1,200
БӨ	ВО	15,000	20,000	20,000	20,000	15,000	15,000	3,000	1,000	1,000	2,500	800	800
БХ	ВКН	15,000	23,000	18,000	12,000	20,000	20,000	4,000	1,000	1,000	1,000	1,000	1,000
БЦ	ВТС	14,000	15,000	15,000	12,000	17,000	17,000	3,000	1,000	1,000	500	2,000	2,000
БТ	ВТ	18,000	17,000	17,000	23,000	15,000	15,000	2,500	1,800	1,800	500	1,500	1,500
БЧ	ВСН	18,000	22,000	25,000	17,000	28,000	20,000	3,000	2,500	1,000	2,000	1,000	2,000
БН	ВН	8,000	15,000	18,000	11,000	10,000	20,000	2,000	1,000	2,000	2,500	1,500	1,500
БҮ	ВУ	20,000	21,000	16,000	5,000	16,000	16,000	1,000	2,500	500	3,000	1,500	1,500
ДХ	ДКН	16,000	20,000	15,000	21,000	18,000	15,000	4,000	1,500	2,500	3,000	1,000	1,500
ЖА	ЖА	25,000	22,000	23,000	28,000	30,000	28,000	5,000	1,000	1,000	1,500	1,000	2,000
ЗА	ЗА	7,000	18,000	20,000	9,000	15,000	18,000	1,500	1,000	1,500	1,500	1,000	1,000
ЛҮ	ЛУ	20,000	28,000	28,000	15,000	18,000	15,000	4,000	2,500	2,500	500	500	500
ММ	ММ	12,000	16,500	15,000	16,000	18,500	20,000	2,500	2,000	1,000	1,500	2,000	1,000
ӨШ	ОШ	20,000	23,000	23,000	18,000	15,000	15,000	3,500	1,000	1,000	2,000	500	1,500
СҮ	СУ	8,000	20,000	20,000	10,000	18,000	18,000	1,500	1,000	1,000	500	1,200	1,200
СЭ	СЕ	21,000	20,000	20,000	18,000	21,000	21,000	2,500	1,500	1,500	3,000	1,000	1,000
УГ	УГ	15,000	20,000	18,000	8,000	14,000	14,000	2,000	2,000	2,000	1,000	1,000	1,000
ЦЭ	ТСЕ	18,000	18,000	18,000	23,000	15,000	15,000	2,500	1,000	1,000	1,500	2,000	2,000
ЭР	ЕР	18,000	22,000	13,000	18,000	20,000	12,000	2,500	1,500	2,000	4,000	500	500
ЭС	ЕС	18,000	20,000	20,000	20,000	18,000	18,000	4,000	1,000	2,000	2,000	500	500
ЗМ	ЗМ	20,000	20,000	20,000	20,000	23,000	23,000	4,000	1,500	1,500	2,500	1,000	1,000
Айм		16,556	19,648	19,000	17,111	18,019	17,667	2,741	1,548	1,493	1,759	1,144	1,200

Өргөн хэрэгцээт бараа үйлчилгээний үнэ

Сумд		1-р гурил Flour, grade1, 1 кг	2-р гурил Flour, grade2, 1 кг	Цагаан будaa Rice 1 кг	Шар будaa Millet 1 кг	Элсэн чихэр Sugar 1 кг	Ундны ус Month- ly water 1 liter	Цахил- гааны Electri- city 1kw
АБ	AB	500	490	550	380	800	0.80	56.00
АР	AR	500	400	650	400	900	1.00	54.00
АТ	AT	500	480	600	500	900	0.90	56.00
БС	BC	460	420	650	450	900	0.50	57.00
БА	BA	450	400	600	450	850	1.00	56.00
БД	BD	470	450	600	480	850	0.70	56.00
БЖ	BG	500	480	600	500	800	0.50	56.00
БӨ	BO	500	440	600	400	900	1.00	59.00
БХ	BKH	550	450	650	550	800	1.00	56.00
БЦ	BTS	480	490	600	450	800	1.00	56.00
БТ	BT	550	450	650	600	800	1.00	59.00
БЧ	BCH	440	400	600	450	800	1.00	54.00
БН	BN	500	450	700	500	900	2.00	56.00
БҮ	BU	400	350	600	500	900	0.50	56.00
ДХ	DKH	520	480	600	500	900	1.00	58.65
ЖА	JA	450	400	600	400	900	1.00	56.12
ЗА	ZA	510	480	750	500	1000	1.00	58.05
ЛҮ	LU	500	450	600	550	850	0.50	54.00
ММ	MM	500	450	600	500	860	0.00	57.00
ӨШ	OSH	500	380	650	600	1000	0.80	56.00
СҮ	SU	440	400	600	500	1000	1.00	56.00
СЭ	SE	450	400	650	500	850	1.30	58.65
УГ	UG	500	450	650	600	850	0.50	58.00
ЦЭ	TSE	500	440	600	500	800	1.50	56.00
ЭР	ER	450	360	600	550	900	1.00	57.00
ЭС	ES	500	450	600	600	950	1.00	54.00
ЗМ	ZM	500	480	600	450	850	1.25	50.00



АЖИЛГҮЙЧҮҮД

Сумдын хөдөлмөр зохицуулалтын албанд **бүртгэлтэй байгаа ажилгүйчүүдийн тоо** 2006 оны эхний 5 сард **722** болж, 2005 оны жилийн эцсээс 37 хүнээр, өмнөх сарынхаас мөн **32** хүнээр **өслөө**.

Ажилгүйчүүдийн **58,2** хувь буюу **420** нь эмэгтэйчүүд, **21,6** хувь нь урьд нь **ажил эрхлэж байсан**, **78,4** хувь нь **анх удаа ажил эрж байгаа** хүмүүс юм. Оны эхний 5 сард **315** хүн ажилд орсны **0,3** хувь нь УУГ-т, **25,71** хувь нь төрийн болон төсөвт байгууллагад, **34,9** хувь нь нөхөрлөл, компанид, **2,54** хувь нь Хоршоонд, **36,51** хувь нь бусад байгууллагад ажил эрхлэх болжээ.

Ажил эрхлэх болсон хүмүүсийн **52,7** хувь буюу **166** нь эмэгтэйчүүд юм.

Оны эхнээс бүртгүүлсэн нийт ажилгүйчүүд **410** байгаагийн **4,1%** нь орон тооны цомхотголоор, **3,2%** нь байгууллага нь татан буугдсан, **2,93%** нь өөр газраас шилжин ирсэн, **2,44%** нь сургууль төгссөн, **0,5%** нь мэргэжлийн ажил олдохгүй, **86,83** хувь нь бусад шалтгаантай байна.

Ажилгүйчүүдийг боловсролын байдлаар нь авч үзбэл **10,53%** нь дээд, **8,73%** нь тусгай дунд, **7,34%** нь мэргэжлийн анхан шатны, **30,75%** нь бүрэн дунд, **37,95%** нь бүрэн бус дунд, **4,71%** нь бага буюу боловсролгүй хүмүүс эзлэв.

Хөдөлмөрийн насны **10000** хүнд дунджаар **131** ажилгүйчүүд ногдож байгаагийн дотор **Зуунмод, Баянхангай, Эрдэнэ, Архуст, Дэлгэрхаан** сумдад харьцангуй их (**245-190** хүн) гарлаа.

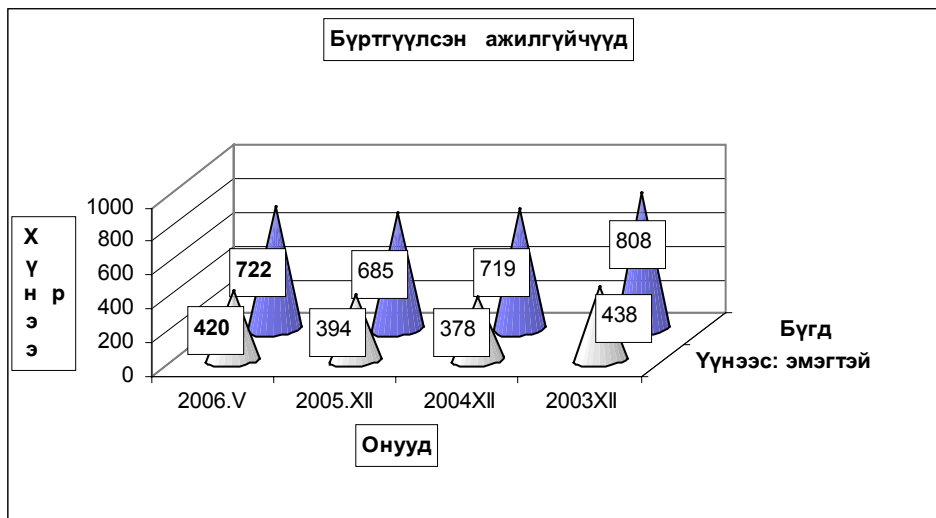

Бүртгүүлсэн Ажилгүйчүүдийн тоо тайлант хугацааны эцэст
Number of unemployed registered persons , at the end of period

	Ажилгүйчүүд Unemployment			Дүнд эзлэх хувь		ЭЗ-ийн идэвхтэй хүнд эзлэх хувь	
	2004 5-30	2005 5-30	2006 5-30	2005 5-30	2006 5-30	Оны эцэст	
						2004	2005
БҮГД TOTAL	899	760	722	100.0%	100.0%	1.71%	1.63%
үүнээс: а. урьд нь ажилтай байсан	316	231	121	30.4%	16.8%		
б. анх удаа ажил эрж байгаа	583	529	601	69.6%	83.2%		
Ажилгүйчүүд насны бүлгээр: Unemployment: by age group	899	760	722	100.0%	100.0%		
16 - 24 настай	186	156	119	20.5%	16.5%		
25 - 34 настай	294	248	259	32.6%	35.9%		
35 - 44 настай	297	251	219	33.0%	30.3%		
45 - 60 настай	122	105	125	13.8%	17.3%		
Бүгдээс-эмэгтэй Total by- fem	466	415	420	54.6%	58.2%	1.90%	1.97%

Бүртгүүлсэн Ажилгүйчүүдийн боловсролын түвшингээр
Number of unemployed registered persons , by educational level

	2003.XII	2004.XII	2005.XII	2006 он	
				I V	V
Бүгд Total	808	719	685	690	722
үүнээс: Эмэгтэй of whom female	438	378	394	404	420
Дээд боловсролтой Higher education	82	71	64	72	76
Тусгай дүнд боловсролтой Specialized secondary education	65	47	54	60	63
Мэргэжлийн анхан шатны Skilled workers	48	53	45	48	53
Бүрэн дүнд Completed secondary school	179	184	229	208	222
Бүрэн бус дүнд Non-completed secondary school	377	313	260	270	274
Бага Completed primary school	47	42	29	28	29
Боловсролгүй Uneducated persons	10	9	4	4	5

Ажилгүйдлийн шалтгаан
UNEMPLOYED

	Оны эхний 5 сард In the first 5 months		Тухайн сард particular months	
	БҮГД TOTAL	үүнээс Эм of whom female	БҮГД TOTAL	үүнээс Эм of whom female
БҮГД TOTAL	410	224	118	61
Орон тооны цомхтголоор	17	9		
Байгууллага татан буугдсан	13	8	9	6
Өөр газраас шилжиж ирсэн	12	7	3	1
Сургууль төгссөн	10	6	3	2
Цэргээс халагдсан				
Мэргэжлийн ажил олдоогүй	2	1		
Бусад	356	193	103	52
Ажилгүй-н бүртгэлээс хасагдса	57	32	1	1

Бүртгүүлсэн ажилгүйчүүдээс ажилд орсон хүн
Number of unemployed entered into work

	Оны эхний 5 сард In the first 5 months		Тайлант сард As months	
	БҮГД TOTAL	үүнээс Эм of whom female	БҮГД TOTAL	үүнээс Эм of whom female
БҮГД TOTAL	315	166	85	44
Улсын үйлдвэрийн газарт State enterprise	1	0	0	0
Төрийн, төсөвт байгууллагад Government organization	81	46	14	13
Компани Company	110	46	41	13
Хоршоо Cooperative	8	5	0	0
Бусад газарт Others	115	69	30	18

**Ажилгүйчүүдийн тоог сумдаар үзүүлбэл.
UNEMPLOYED , BY - SOMS.**

	Ажилгүйчүүд Unemployed				Дүнд эзлэх хувь Composition , %			
	2003 12-30	2004 12-30	2005 12-30	2006 05-30	2003 12-30	2004 12-30	2005 12-30	2006 05-30
Алтанбулаг	16	6	22	12	2.0%	0.8%	3.2%	1.7%
Аргалант	20	16	16	14	2.5%	2.2%	2.3%	1.9%
Архуст	48	42	13	19	5.9%	5.8%	1.9%	2.6%
Батсүмбэр	44	28	44	44	5.4%	3.9%	6.4%	6.1%
Баян	44	17	12	19	5.4%	2.4%	1.8%	2.6%
Баяндэлгэр	2	3	7	2	0.2%	0.4%	1.0%	0.3%
Баянжаргалан	2	5	1	4	0.2%	0.7%	0.1%	0.6%
Баян-Өнжүүл	2	10	6	6	0.2%	1.4%	0.9%	0.8%
Баянхангай	26	25	21	21	3.2%	3.5%	3.1%	2.9%
Баянцагаан	6	6	2	2	0.7%	0.8%	0.3%	0.3%
Баянцогт	33	24	14	15	4.1%	3.3%	2.0%	2.1%
Баянчандмань	24	23	18	13	3.0%	3.2%	2.6%	1.8%
Борнуур	49	40	25	44	6.1%	5.6%	3.6%	6.1%
Бүрэн	6	11	30	18	0.7%	1.5%	4.4%	2.5%
Дэлгэрхаан	15	16	26	22	1.9%	2.2%	3.8%	3.0%
Жаргалант	13	8	18	29	1.6%	1.1%	2.6%	4.0%
Заамар	31	20	34	16	3.8%	2.8%	5.0%	2.2%
Лүн	27	30	17	28	3.3%	4.2%	2.5%	3.9%
Мөнгөнморьт	1	1	7	7	0.1%	0.1%	1.0%	1.0%
Өндөрширээт	20	14	8	10	2.5%	1.9%	1.2%	1.4%
Сүмбэр	10	8	1	3	1.2%	1.1%	0.1%	0.4%
Сэргэлэн	1	14	13	12	0.1%	1.9%	1.9%	1.7%
Угтаал	14	26	31	28	1.7%	3.6%	4.5%	3.9%
Цээл	41	38	20	29	5.1%	5.3%	2.9%	4.0%
Эрдэнэ	42	44	43	43	5.2%	6.1%	6.3%	6.0%
Эрдэнэсант	39	23	7	32	4.8%	3.2%	1.0%	4.4%
Зуунмод	232	221	229	230	28.7%	30.7%	33.4%	31.9%
Аймгийн дүн	808	719	685	722	100.0%	100.0%	100.0%	100.0%
Дүнгээс: Төв бүс	257	257	272	262	31.8%	35.7%	39.7%	36.3%
бүс- Хойт бүс	193	147	136	162	23.9%	20.4%	19.9%	22.4%
үүдээр Баруун бүс	219	203	194	204	27.1%	28.2%	28.3%	28.3%
Зүүн бүс	139	112	83	94	17.2%	15.6%	12.1%	13.0%

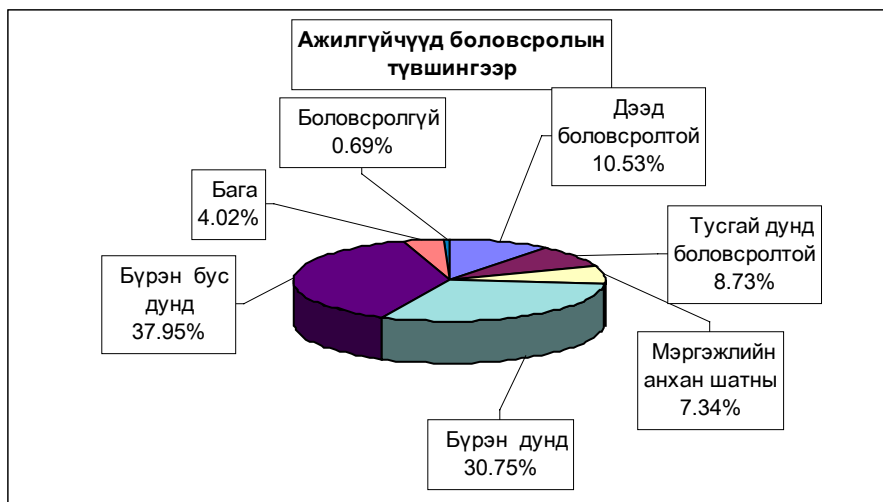

10000 ХҮН АМД НОГДОХ АЖИЛГҮЙЧҮҮДИЙГ СУМДААР ҮЗҮҮЛБЭЛ:
NUMBER OF UNEMPLOYED ENTERED INTO WORK, PERSONS PER 10000 POPULATION

	ЭЗ-ийн идэвхтэй хүн амд эзлэх хувь				Ажилд орсон хүн		Оны эхний хөдөлмөрийн насны 10000 хүнд ногдох ажилгүйчүүд.			
	2003	2004	2005	2006	Оны эхнээс	Тайлант сард	2003	2004	2005	2006
	12-30	12-30	12-30	5-30			12-30	12-30	12-30	5-30
Алтанбулаг	1.4%	1.0%	1.3%	0.7%	12		115	87	117	61
Аргалант	2.5%	2.2%	1.7%	1.4%	14		198	179	137	117
Архуст	4.9%	7.8%	1.6%	2.6%	8		226	446	121	192
Батсүмбэр	2.6%	1.5%	1.4%	1.3%	32	16	196	117	112	116
Баян	3.5%	3.6%	1.2%	2.0%	4	1	299	288	99	152
Баяндэлгэр	0.3%	0.3%	1.1%	0.3%	8		21	23	87	27
Баянжаргалан	0.0%	0.5%	0.1%	0.5%	5	3	0	43	11	42
Баян-Өнжүүл	0.1%	0.1%	0.4%	0.4%			12	12	37	37
Баянхангай	4.3%	3.9%	3.2%	2.8%			306	277	230	217
Баянцагаан	2.2%	0.4%	0.1%	0.1%			168	39	13	13
Баянцогт	5.5%	3.1%	1.4%	1.4%	4	4	468	273	125	126
Баянчандмант	2.2%	2.3%	1.8%	1.4%	43	18	135	121	90	63
Борнуур	2.6%	2.2%	1.1%	1.8%	2		217	188	96	159
Бүрэн	0.6%	0.3%	1.7%	1.1%	4		55	31	159	95
Дэлгэрхаан	1.8%	1.3%	2.4%	2.1%	22	7	154	117	223	190
Жаргалант	0.8%	0.5%	0.6%	1.0%	10		57	35	50	80
Заамар	1.4%	1.1%	1.5%	0.5%	27		103	90	102	43
Лүн	2.4%	2.4%	1.5%	2.3%	1		151	153	104	173
Мөнгөнморьт	0.0%	0.1%	0.9%	0.8%			0	8	59	59
Өндөрширээт	1.8%	1.8%	0.8%	1.0%	9	4	158	154	68	86
Сүмбэр	2.8%	1.1%	0.1%	0.4%			178	90	9	29
Сэргэлэн	0.5%	0.1%	1.5%	1.3%	13	8	33	8	113	105
Угтаал	3.5%	1.1%	2.8%	2.4%	11	2	248	91	218	189
Цээл	5.0%	3.4%	2.4%	3.5%			297	213	125	188
Эрдэнэ	3.5%	3.1%	2.7%	2.5%	18	10	232	204	212	206
Эрдэнэсант	2.3%	1.7%	0.4%	1.7%	12	3	172	123	23	102
Зуунмод	2.2%	3.2%	3.2%	2.6%	56	9	164	243	242	245
Аймгийн дүн	2.1%	1.71%	1.63%	1.6%	315	85	159	143	126	131

Тариалалт

6 дугаар сарын 1-ний байдлаар **аймгийн дүнгээр 6764.0** гектар *үр тариа*, **1655.75** гектар *төмс*, **215.93** гектар *хүнсний ногоо*, **1935.0** гектар *техникийн ургамал*, **71.0** гектар тэжээлийн ургамал тариалсан нь 2005 оны мөн үеэс *техникийн ургамал* 125, тэжээлийн ургамал 3.0 гектараар **нэмэгдэж**, *үр тариа* 8970, *төмс* 611.7, *хүнсний ногоо* 312.7 гектараар тус бүр **буурлаа**.

Онууд	ТАРИАЛСАН ТАЛБAYН ДИНАМИК (гектараар)															
	Э х н и й 5 с а р д															
	2006	Усан галтай	Харгалсан үр кг-kg	2005	2004	2003	2002	2001	2000	1999	1998	1997	1996	1995	Дундаж 1995-2005	
Үр тариа-бүгд	6764.00	X	1200 700.0	15734.0	16664.0	19254.0	42086.0	20628.0	22586.0	50684.0	65471.5	65835.0	66889.0	76925	42068.77	
- буудай	6717.00	X	1171 300.0	15502.0	16055.0	18596.0	40853.0	19583.0	22058.0	47879.0	62402.0	63516.0	62538.0	73033	40183.18	
Төмс	1655.75		842.300	4006 780.0	2267.4	2077.8	1543.9	2703.6	1197.6	1164.9	1589.3	1329.0	1105.6	1617.7	1174.2	1615.55
Хүнсний ногоо-бүгд	215.93		173.540	1 147.2	528.7	310.4	373.9	737.0	246.9	577.6	348.7	289.9	190.2	254.8	179.2	365.21
-байцаа	5.84		1.710	16.6	25.4	27.5	9.1								20.65	
-манжин	63.38		43.710	215.1	241.4	132.5	204.0								192.61	
-лууван	128.61		117.330	661.3	221.8	119.0	141.6								160.76	
-сонгино	13.88		9.490	243.7	12.8	13.7	8.8								11.74	
-өргөст хэмх	1.83		0.410	3.0	2.7	4.4	4.5								3.84	
-улаан лооль	0.89		0.180	2.7	10.6	3.0	2.3								5.27	
-бусад	1.50		0.710	4.6	14.2	10.4	3.8								9.47	
Тэжээлийн ургамал-бүгд	71.00	X	X	68.0	40.0		100.0		6.0	292.0			1422.0	2019	438.56	
-новсон тэжээл		X	X	67.0	40.0		100.0			292.0			280.0	652	159.00	
-олон наст	16.00	X	X	1.0											0.25	
-даршны ургамал	55.00	X	X													
Техникийн ургамал	1935.00	X	X	1810.0	2729.0	470.0	603.0	600	380						1098.67	
БҮГД ДҮН	10641.68	X	X	20408.2	21821.2	21641.8	46229.7	22672.5	24714.5	52914.0	67070.4	67130.8	70183.5	80297.4	45007.62	

	ТАРИАЛСАН ТАЛБAY - SOWN AREAS. (сумаар-by somes)													
	Үр тариа-бүгд Total cereals				үүнээс: - буудай of which wheat				Тэжээлийн ургамал Fodder crops		Техникийн ургамал Technical crops			
	2005-05	2006-05	Харгалсан үр -used seed кг-kg	хувь percent	2005-05	2006-05	Харгалсан үр -used seed Тонн-tons	хувь percent	2005-05	2006-05	хувь percent	2005-05	2006-05	хувь percent
Алтанбулаг														115.0
Аргалант														
Архуст		5.0	1 000.0			5.0	1 000.0		15.0	16.0	106.7%			
Батсүмбэр														
Баян														
Баяндэлгэр		10.0												
Баянжаргалан														
Баян-Өнжүүл														
Баянхангай														
Баянцагаан														
Баянцогт	1325.0	880.0	132 000.0	66.42%	1300.0	880.0	132 000.0	67.69%	50.0					
Баянчандмань	50.0				25.0					25.0				270.0
Борнуур		350.0	56 000.0			350.0	56 000.0							20.0
Бүрэн														
Дэлгэрхаан														
Жаргалант	5098.0	2485.0	497 000.0	48.74%	5098.0	2470.0	494 000.0	48.45%		30.0				
Заамар		4.0	800.0											
Лун														
Мөнгөнморьт														
Өндөрширээт														
Сүмбэр	1610.0	630.0	100 800.0	39.13%	1460.0	630.0	100 800.0	43.15%						
Саргалан	34.0				34.0									
Угтаал	3309.0	1660.0	285 600.0	50.17%	3287.0	1632.0	260 000.0	49.65%					205.0	935.0 456.1%
Цээл	3400.0	500.0	85 000.0	14.71%	3400.0	500.0	85 000.0	14.71%					1200.0	1000.0 83.3%
Эрдэнэ	3.0				3.0				3.0					
Эрдэнэсант	895.0	250.0	42 500.0	27.93%	895.0	250.0	42 500.0	27.93%						
Зуунмод														
Бүгд дүн	15734.0	6764.0	1200 700.0	42.99%	15502.0	6717.0	1171 300.0	43.33%	68.0	71.0	104.4%	1810.0	1935.0	106.9%
Төвийн бүс	34.0				34.0									
Зүүн бүс	13.0	5.0	1 000.0	38.46%	3.0	5.0	1 000.0	166.67%	18.0	16.0	88.9%			
Баруун бүс	7604.0	2414.0	413 900.0	31.75%	7582.0	2382.0	387 500.0	31.42%				1405.0	1935.0	137.7%
Хойд бүс	8083.0	4345.0	785 800.0	53.75%	7883.0	4330.0	782 800.0	54.93%	50.0	55.0	110.0%	405.0		

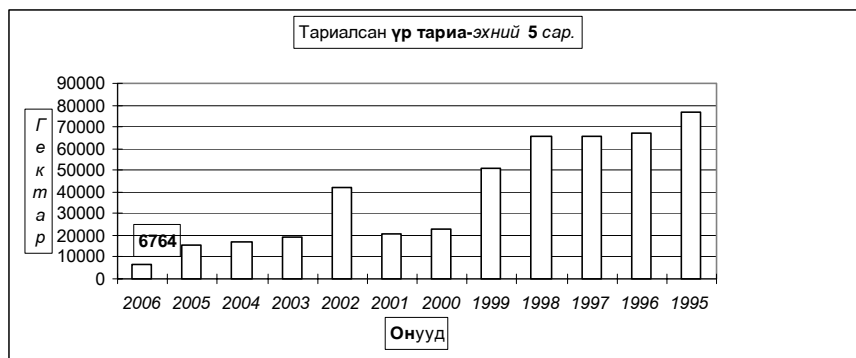

ТАРИАЛСАН ТАЛБАЙ - SOWN AREAS. (гектар-hectar)

	Төмс Potato				Хүнсний ногоо-бүгд Total vegetables				Хэрэглэсэн үр-used seed кг-kg	
	2005-05	2006-05	Усал- гаатай	Хэрэглэсэн үр-used seed	хувь	2005-05	2006-05	Усал- гаатай		хувь
			га	кг-kg	percent			га		percent
Алтанбулаг	6.00	8.00		16 000.0	133.33%	22.00				
Аргалант	30.00	6.00	3.00	12 000.0	20.00%	5.00	2.00	0.40	40.00%	203.7
Архуст	7.60	57.30	57.30	120 330.0	753.95%					
Батсүмбэр	224.00	265.70	182.70	664 250.0	118.62%	18.90	4.70	4.70	24.87%	28.2
Баян		1.00	1.00	2 000.0		7.50	0.30	0.30	4.00%	2.3
Баяндэлгэр	6.00	12.00		24 000.0	200.00%	4.61	4.91		106.51%	4.2
Баянжаргалан										
Баян-Өнжүүл	0.28					0.15				
Баянхангай	3.30	8.90	7.00	16 000.0	269.70%	0.40	0.74	0.74	185.0%	1.1
Баянцагаан	0.01					0.01				
Баянцогт	45.00	62.50	55.00	137 500.0	138.89%	10.00	5.30	3.80	53.0%	19.8
Баянчандмань	285.00	75.00	39.00	185 000.0	26.32%	203.20	30.00	30.00	14.8%	150.0
Борнуур	500.00	280.00	200.00	700 000.0	56.00%	139.00	60.00	60.00	43.2%	360.0
Бүрэн	0.50	3.00	3.00	6 000.0	600.00%		1.50	1.50		7.5
Дэлгэрхаан	4.30	1.30	1.30	1 000.0	30.23%	1.30	0.70	0.70	53.8%	10.4
Жаргалант	681.00	447.00	235.00	1117 500.0	65.64%	29.00	22.50	22.50	77.59%	57.6
Заамар	21.00	25.00	25.00	50 000.0	119.05%	6.00	6.00	6.00	100.00%	15.5
Лүн	3.40	9.00	9.00	25 000.0	264.71%	1.80	0.20	0.20	11.11%	0.9
Мөнгөнморьт	7.35	5.00	5.00	12 500.0	68.03%	3.15	2.04	1.00	64.76%	2.9
Өндөрширээт	1.20	2.00	2.00	4 000.0	166.67%	0.21	0.20	0.20	93.46%	1.5
Сүмбэр	210.00	136.00		272 000.0	64.76%	3.01	1.50	1.50	49.83%	6.8
Сэргэлэн	2.00									
Угтаал	121.00	128.00		281 600.0	105.79%	16.00	8.00		50.0%	43.2
Цээл	75.00	78.00		244 000.0	104.00%	5.00				
Эрдэнэ	20.00	28.05		70 100.0	140.25%	12.00	23.30		194.2%	93.4
Эрдэнэсант	12.00	12.00	12.00	36 000.0	100.00%	40.00	40.00	40.00	100.0%	136.9
Зуунмод	1.50	5.00	5.00	10 000.0	333.33%	0.50	2.04		408.20%	1.3
Бүгд дүн	2267.44	1655.75	842.30	4006 780.0	73.02%	528.74	215.93	173.54	40.84%	1 147.2
Төвийн бүс	9.79	13.00	5.00	26 000.0	132.86%	22.66	2.04		9.01%	1.3
Зүүн бүс	40.95	103.35	63.30	228 930.0	252.38%	27.26	30.55	1.30	112.07%	102.8
Баруун бүс	241.70	267.20	59.30	663 600.0	110.55%	70.71	57.34	49.34	81.09%	217.0
Хойд бүс	1975.00	1272.20	714.70	3088 250.0	64.42%	408.11	126.00	122.90	30.87%	826.1

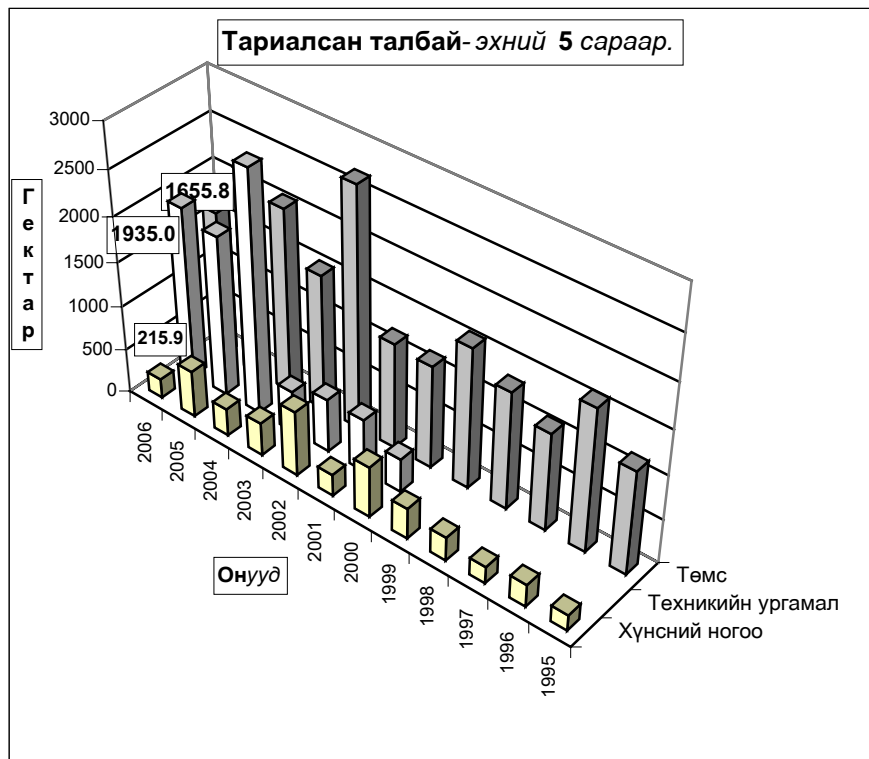

Төл бойжилт.

6 сарын 1-ний байдлаар оны эхний төллөх насны хээлтэгчийн 79.88 хувь 625.4 мянган хээлтэгч мал төллөж, 629.6 мянган төл гарсны 98.22 хувь 618.4 мянган төл бойжиж байгаа нь урьд оны мөн үеэс төллөсөн хээлтэгч 19.7 хувь 103.1 мянгаар; бойжиж буй төл 19.2 хувь 99.5 мянгаар; 1997-2005 оны мөн үеүдийн дунджаас төллөсөн хээлтэгч 14.6 хувь 79.4 мянгаар, бойжиж буй төл 19.0 хувь буюу 98.9 мянгаар тус бүр өслөө. Оны эхний төллөх насны ингэний 35.2; гүүний 48.34; үнээний 56.58; эм хонины 83.53; эм ямааны 79.88 хувь нь тус бүр төллөв.



Б о й ж с о н т о л т о л г о й - S u r v i v a l s , h e a d s

	Эхний 5 сард - as of first 5 months										
	1997	1998	1999	2000	2001	2002	2003	2004	2005	Дундаж 1997-2005	2006
Ботго	269	277	269	236	140	169	166	199	225	217	205
Уялга	23011	32020	31270	26852	16013	27355	14905	23433	27465	24703	24696
Түгэл	30433	45009	42777	34586	17966	22389	16027	18938	22198	27914	24091
Хурга	322637	409949	378578	363119	284875	335536	233184	267796	279782	319495	331869
Ишиг	99128	147157	158149	144556	111426	170074	122748	182816	189263	147257	237600
Бүгд	475478	635312	611043	569349	430420	555523	387030	493182	518933	519586	618461
	(сумаар-by soums)										
Алтанбулаг	33684	41446	35947	47423	23832	41386	37314	32793	35126	36550	45551
Аргалант	6974	17017	15716	14279	16907	14124	11581	17397	17152	14572	18325
Архуст	9844	7675	12376	11417	11866	8557	12343	12951	9603	10737	10302
Батсүмбэр	13265	17223	7957	16511	14985	16616	16674	14872	13383	14610	14599
Баян	16124	17606	20102	19801	1301	6559	10154	11759	8203	12401	13885
Баяндэлгэр	14656	14126	9765	12957	19445	15676	19702	25052	22040	17047	24778
Баянжаргалан	11212	19688	27173	16912	12706	16671	21356	24774	30412	20100	40704
Баян-Өнжүүл	31535	41990	55015	33700	32521	41025	30664	43076	38466	38666	47560
Баянхангай	5142	10778	12722	11082	9569	8685	7654	12039	10522	9799	16310
Баянцагаан	33418	42010	45743	32791	13627	3349	17256	19444	24750	25821	28794
Баянцаогт	18263	25295	17587	22130	13256	16913	2556	16224	14875	16344	19861
Баянчандмань	4458	13951	3176	8609	5250	6140	5346	7679	6950	6840	10127
Борнуур	16884	26712	17442	21284	8012	21275	15741	13997	17258	17623	20978
Бурхан	36609	43758	44562	24205	39857	35730	10381	26332	34303	32860	31893
Дэлгэрхаан	18002	22164	28245	21540	11957	15165	13289	12708	17059	17792	17590
Жаргалант	10651	21983	16352	20565	13041	23024	13648	16390	19429	17231	20180
Заамар	19488	24556	26076	23848	34338	34823	8789	18044	12439	22489	15625
Лун	28860	30408	33175	40075	36889	43701	22829	41705	28749	34043	36685
Мөнгөнморьт	6810	6727	7275	8006	6453	9299	6597	6445	5922	7059	5414
Өндөрширээт	17649	28653	28690	26018	23149	32313	13324	21250	25343	24043	27238
Сүмбэр	7578	8219	11290	10830	3905	6061	5993	4958	4963	7089	6415
Сэргэлэн	19639	30819	10735	32288	10151	16678	13336	7860	19235	17860	22992
Угтаал	14012	24870	11784	20630	8373	24324	11776	12110	14393	15808	15573
Цээл	10963	13582	12146	13943	4018	18420	6367	9575	9755	10974	12703
Эрдэнэ	10414	14092	16295	16275	12318	27712	23853	15887	29658	18500	34082
Эрдэнэсант	44161	55652	67039	36004	41483	47047	25317	41208	44524	44715	52913
Зуунмод	15183	14312	16658	6226	12111	4250	3190	6653	4421	8012	5384
Бүгд	475478	635312	611043	569349	430420	555523	387030	493182	518933	519586	618461
Төвийн бүс	133459	170577	164098	152428	81342	106688	101760	109826	121998	126908	150281
Зүүн бүс	69060	79914	92986	85368	64089	84474	94005	96868	105838	85845	129165
Баруун бүс	194886	254421	264439	217345	209633	260208	119726	194971	197087	212524	228530
Хойд бүс	78073	130400	89520	114208	75356	104153	71539	91517	94010	94308	110485

Бойжсон төл, хувь - Survivals, percent											
	Эхний 5 сард - as of first 5 months										
	1997	1998	1999	2000	2001	2002	2003	2004	2005	дундаж 1997-2005	2006
Ботго	96.8%	98.9%	95.4%	92.9%	94.0%	92.9%	97.1%	96.6%	97.0%	97.7%	93.2%
Унага	98.4%	98.0%	97.8%	86.7%	93.7%	95.8%	91.3%	95.7%	96.8%	94.6%	95.9%
Тугал	98.0%	98.6%	96.2%	90.0%	91.2%	97.5%	93.9%	95.0%	98.2%	96.4%	96.1%
Хурга	98.1%	98.7%	92.8%	86.9%	89.7%	98.2%	95.0%	95.9%	98.9%	96.3%	98.8%
Ишиг	98.2%	98.4%	95.2%	86.0%	89.0%	96.8%	92.3%	95.0%	98.2%	93.5%	97.9%
Бүгд	98.15%	98.62%	93.88%	86.86%	89.71%	97.64%	93.92%	95.53%	98.52%	95.40%	98.22%
(сумаар- by soums)											
Алтанбулаг	98.8%	98.4%	97.6%	96.1%	89.8%	99.0%	99.0%	99.0%	100.0%	99.0%	99.4%
Аргалант	97.3%	98.9%	96.9%	95.4%	97.6%	99.2%	93.3%	98.6%	98.4%	94.6%	98.6%
Архуст	98.6%	98.5%	79.1%	89.2%	83.1%	99.1%	99.2%	99.7%	99.9%	99.1%	98.1%
Батсүмбэр	95.6%	96.7%	44.5%	94.9%	92.2%	97.2%	97.4%	98.4%	98.5%	97.1%	98.6%
Баян	100.0%	100.0%	96.8%	90.4%	78.8%	93.1%	100.0%	100.0%	100.0%	100.0%	100.0%
Баяндэлгэр	98.7%	98.4%	80.6%	95.3%	89.0%	90.2%	94.6%	99.3%	98.4%	93.8%	96.4%
Баянжаргалан	99.8%	100.0%	99.9%	71.1%	95.5%	99.5%	100.0%	100.0%	99.7%	100.0%	100.0%
Баян-Өнжүүл	99.2%	100.0%	99.7%	95.3%	96.8%	98.1%	98.1%	99.1%	98.3%	98.5%	96.7%
Баянхангай	95.7%	97.4%	97.7%	97.7%	91.8%	99.6%	95.5%	99.5%	99.2%	96.4%	99.7%
Баянцагаан	99.8%	100.0%	100.0%	64.8%	95.9%	96.9%	100.0%	100.0%	100.0%	100.0%	99.9%
Баянцогт	94.1%	96.1%	91.7%	92.9%	69.6%	99.2%	97.4%	96.7%	94.5%	99.6%	94.6%
Баянчандмань	92.2%	98.5%	81.8%	96.5%	86.9%	99.3%	95.1%	98.2%	97.8%	96.1%	99.7%
Борнуур	99.7%	99.6%	80.6%	97.8%	63.9%	95.0%	75.3%	75.0%	92.1%	77.3%	98.9%
Бүрэн	98.9%	98.3%	98.1%	53.0%	99.3%	97.4%	93.4%	97.7%	99.3%	97.8%	98.0%
Дэлгэрхаан	100.0%	99.8%	99.5%	98.6%	99.7%	95.7%	100.0%	99.7%	100.0%	100.0%	99.7%
Жаргалант	91.4%	98.3%	87.4%	90.7%	57.6%	95.5%	75.4%	91.8%	98.6%	79.5%	99.0%
Заамар	98.8%	99.3%	99.2%	98.0%	96.4%	99.6%	90.9%	98.7%	96.3%	96.3%	98.8%
Лүн	98.8%	98.7%	95.6%	90.6%	93.4%	99.1%	87.4%	96.3%	98.7%	91.2%	98.4%
Мөнгөнморьт	97.5%	96.6%	92.7%	95.5%	97.4%	98.2%	94.2%	86.0%	97.1%	94.5%	95.2%
Өндөрширээт	99.9%	99.6%	99.0%	89.8%	97.5%	99.1%	95.6%	99.4%	99.2%	97.5%	99.6%
Сүмбэр	97.2%	99.0%	95.4%	98.9%	59.4%	98.7%	83.9%	96.3%	98.7%	86.0%	98.7%
Сэргэлэн	99.1%	98.6%	86.2%	96.3%	86.5%	94.7%	97.5%	97.2%	97.9%	98.1%	98.9%
Угтаал	93.9%	95.9%	73.6%	99.3%	62.1%	97.9%	88.2%	66.8%	99.5%	90.9%	99.7%
Цээл	98.4%	98.8%	100.0%	97.7%	90.6%	99.1%	90.7%	84.6%	99.2%	94.4%	99.8%
Эрдэнэ	96.3%	97.9%	94.6%	97.3%	94.0%	93.7%	95.2%	94.6%	97.7%	93.8%	92.8%
Эрдэнэсант	97.8%	98.1%	98.6%	71.0%	99.6%	99.1%	99.0%	95.6%	98.9%	99.4%	98.3%
Зуунмод	98.6%	98.5%	95.3%	92.5%	81.7%	98.4%	96.2%	98.7%	98.8%	98.4%	99.0%
Бүгд	98.15%	98.62%	93.88%	86.86%	89.71%	97.64%	93.92%	95.53%	98.52%	95.40%	98.22%
Төвийн бүс	99.17%	99.23%	97.86%	86.80%	92.87%	97.85%	98.59%	99.06%	99.07%	98.86%	98.52%
Зүүн бүс	98.68%	98.90%	92.24%	87.82%	90.51%	95.08%	97.06%	97.81%	98.77%	96.79%	96.95%
Баруун бүс	98.32%	98.42%	96.86%	82.91%	94.87%	98.61%	93.47%	94.04%	98.99%	96.22%	98.84%
Хойд бүс	95.61%	98.08%	81.87%	94.79%	75.04%	97.15%	85.25%	92.43%	96.58%	88.40%	98.08%

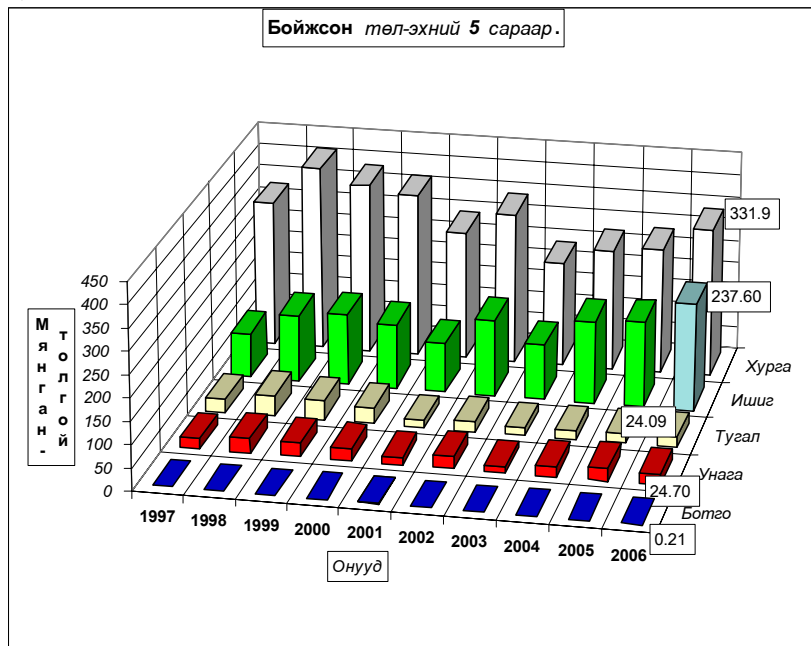



Гарсан төлийн 1.78 хувь болох 11181 төл хорогдсон нь урьд оны мөн үеэс 43.1 хувь буюу 3368 төлөөр өсч; 1997-2005 он мөн үеүдийн дунджаас 1.6 дахин 17.9 мянган төлөөр буурлаа. Гарсан ботгоны 6.8, унаганы 4.1, тугалын 4.0, хурганы 1.2, ишигний 2.1 хувь нь тус бүр хорогдов. Хамгийн их хорогдолтой 5 сум Эрдэнэ, Баянцогт, Мөнгөнморьт, Баяндэлгэр, Баян-өнжүүл сумд гарсан төлийнхөө 7.24-3.35 хувь буюу 2662-275 төл хорогдуулсан нь аймгийн бүх төлийн хорогдлын 59.3 хувийг (бүгд 6634 төл) эзлэв.

Төл малын хорогдол, толгой - Number of losses young animals, heads												
Эхний 5 сараар - as of first 5 months												
	1997	1998	1999	2000	2001	2002	2003	2004	2005	Дундаж 1997-2005		
Бөтгө	9	3	13	18	9	13	5	7	6	9	15	
Унага	367	662	698	4112	1068	1212	1414	1065	895	1277	1056	
Тугал	612	629	1699	3822	1730	572	1035	1006	414	1280	987	
Хурга	6174	5195	29458	54576	32790	6007	12373	11363	3008	17883	4127	
Ишиг	1802	2379	7938	23568	13758	5633	10217	9614	3490	8711	4996	
Бүгд	8964	8868	39806	86096	49355	13437	25044	23055	7813	29160	11181	
(сумаар- by soums)												
Алтанбулаг	408	671	883	1932	2710	434	384	347		863	260	
Аргалант	190	194	503	691	422	111	835	251	283	387	256	
Архуст	136	116	3269	1382	2406	76	97	33	8	836	201	
Батсүмбэр	607	580	9931	887	1259	487	437	236	207	1626	211	
Баян			673	2108	351	485				402		
Баяндэлгэр	192	233	2344	636	2404	1697	1131	183	362	1020	923	
Баянжаргалан	20	40	6877	601	87				88	857		
Баян-Өнжүүл	249	174	1674	1086	794	605	372	672	625	1647		
Баянхонгор	233	283	297	262	857	39	361	64	84	276	56	
Баянцагаан	61			17815	587	108				2063	40	
Баянцогт	1147	1024	1600	1686	5796	130	67	554	872	1431	1127	
Баянчандмань	377	207	705	311	790	42	277	143	156	334	35	
Борнуур	45	102	4198	473	4525	1120	5167	4667	1480	2420	244	
Бурхан	423	770	885	21467	263	969	735	626	238	2931	639	
Дэлгэрхаан		52	149	302	34	675		32		138	45	
Жаргалант	1002	370	2348	2105	9602	1091	4445	1456	269	2521	210	
Замар	232	180	204	484	1278	146	876	236	478	457	186	
Лун	342	395	1513	4152	2600	419	3286	1592	392	1632	641	
Мөнгөнморьт	178	237	575	380	173	168	407	1047	177	371	275	
Өндөрширээт	13	113	293	2953	601	289	609	139	195	578	123	
Сүмбэр	221	80	545	124	2666	77	1151	189	65	569	84	
Сэргэлэн	188	443	1712	1250	1590	939	343	227	420	790	256	
Угтаал	903	1073	4237	135	5113	514	1575	6031	71	2184	44	
Цээл	178	171		326	416	189	656	1746	77	415	27	
Эрдэнэ	402	301	924	460	781	1862	1213	909	666	838	2662	
Эрдэнэсант	1003	1059	984	14718	173	442	260	1884	479	2334	932	
Зүүнмод	215	214	820	506	271	69	127	91	54	263	67	
Бүгд	8964	8868	39806	86096	49355	13437	25044	23055	7813	29160	11181	
Төвийн бүс	1121	1328	3589	23177	6244	2342	1459	1037	1146	4805	2260	
Зүүн бүс	927	887	7825	11843	6716	4375	2848	2172	1321	4324	4061	
Баруун бүс	3327	4096	8562	44799	11335	3662	8358	12350	2014	10945	2693	
Хойд бүс	3589	2557	19830	6277	25060	3058	12379	7496	3332	9286	2167	

Төл малын хоргодол, хувь - Number of losses young animals, percent

	Гарсан төлд эзлэх хувь-Percentage to total number of offsprings										
	Эхний 5 сард - as of first 5 months										
	1997	1998	1999	2000	2001	2002	2003	2004	2005	дундаж 1997-2005	2006
Ботго	3.24%	1.07%	4.61%	7.09%	6.04%	7.14%	2.92%	3.40%		2.26%	6.82%
Унага	1.57%	2.03%	2.18%	13.28%	6.25%	4.24%	8.66%	4.35%	3.16%	5.41%	4.10%
Тугал	1.97%	1.35%	3.82%	9.95%	8.78%	2.49%	6.07%	5.04%	1.83%	3.58%	3.94%
Хурга	1.88%	1.25%	7.22%	13.07%	10.32%	1.76%	5.04%	4.07%	1.06%	3.73%	1.23%
Ишиг	1.79%	1.59%	4.78%	14.02%	10.99%	3.21%	7.68%	5.00%	1.81%	6.49%	2.06%
Бүгд	1.85%	1.38%	6.12%	13.14%	10.29%	2.36%	6.08%	4.47%	1.48%	4.60%	1.78%
(сумаар-by soums)											
Алтанбулаг	1.20%	1.59%	2.40%	3.91%	10.21%	1.04%	1.02%	1.05%		1.04%	0.57%
Аргалант	2.65%	1.13%	3.10%	4.62%	2.44%	0.78%	6.73%	1.42%	1.62%	5.42%	1.38%
Архуст	1.35%	1.49%	20.89%	10.80%	16.86%	0.88%	0.78%	0.25%	0.08%	0.90%	1.91%
Батсүмбэр	4.38%	3.26%	55.52%	5.10%	7.75%	2.85%	2.55%	1.56%	1.52%	2.90%	1.42%
Баян			3.24%	9.62%	21.25%	6.89%					
Баяндэлгэр	1.29%	1.62%	19.36%	4.68%	11.00%	9.77%	5.43%	0.73%	1.62%	6.22%	3.59%
Баянжаргалан	0.18%		0.15%	28.91%	4.52%	0.52%			0.29%		
Баян-Өнжүүл	0.78%		0.32%	4.73%	3.23%	1.90%	1.93%	0.86%	1.72%	1.54%	3.35%
Баянхангай	4.33%	2.56%	2.28%	2.31%	8.22%	0.45%	4.50%	0.53%	0.79%	3.55%	0.34%
Баянцагаан	0.18%			35.20%	4.13%	3.07%					0.14%
Баянцогт	5.91%	3.89%	8.34%	7.08%	30.42%	0.76%	2.55%	3.30%	5.54%	0.41%	5.37%
Баянчандмань	7.80%	1.46%	18.17%	3.49%	13.08%	0.68%	4.93%	1.83%	2.20%	3.89%	0.34%
Борнуур	0.27%	0.38%	19.40%	2.17%	36.09%	5.00%	24.71%	25.01%	7.90%	22.67%	1.15%
Бүрэн	1.14%	1.73%	1.95%	47.00%	0.66%	2.64%	6.61%	2.32%	0.69%	2.19%	1.96%
Дэлгэрхаан		0.23%	0.52%	1.38%	0.28%	4.26%		0.25%			0.26%
Жаргалант	8.60%	1.66%	12.56%	9.29%	42.41%	4.52%	24.57%	8.16%	1.37%	20.51%	1.03%
Заамар	1.18%	0.73%	0.78%	1.99%	3.59%	0.42%	9.06%	1.29%	3.70%	3.75%	1.18%
Лүн	1.17%	1.28%	4.36%	9.39%	6.58%	0.95%	12.58%	3.68%	1.35%	8.80%	1.63%
Мөнгөнморьт	2.55%	3.40%	7.32%	4.53%	2.61%	1.77%	5.81%	13.97%	2.90%	5.45%	4.83%
Өндөрширээт	0.07%	0.39%	1.01%	10.19%	2.53%	0.89%	4.37%	0.65%	0.76%	2.47%	0.45%
Сүмбэр	2.83%	0.96%	4.60%	1.13%	40.57%	1.25%	16.11%	3.67%	1.29%	13.97%	1.29%
Сэргэлэн	0.95%	1.42%	13.75%	3.73%	13.54%	5.33%	2.51%	2.81%	2.14%	1.88%	1.10%
Утгаал	6.05%	4.14%	26.45%	0.65%	37.91%	2.07%	11.80%	33.25%	0.49%	9.06%	0.28%
Цээл	1.60%	1.24%		2.28%	9.38%	0.91%	9.34%	15.42%	0.78%	5.64%	0.21%
Эрдэнэ	3.72%	2.09%	5.37%	2.75%	5.96%	6.30%	4.84%	5.41%	2.26%	6.15%	7.24%
Эрдэнэсант	2.22%	1.87%	1.45%	29.02%	0.42%	0.93%	1.02%	4.37%	1.06%	0.58%	1.73%
Зуунмод	1.40%	1.47%	4.69%	7.52%	18.29%	1.60%	3.83%	1.35%	1.21%	1.56%	1.05%
Бүгд	1.85%	1.38%	6.12%	13.14%	10.29%	2.36%	6.08%	4.47%	1.48%	4.60%	1.78%
Төвийн бүс	0.83%	0.77%	2.14%	13.20%	7.13%	2.15%	1.41%	0.94%	0.93%	1.14%	1.48%
Зүүн бүс	1.32%	1.10%	7.76%	12.18%	9.49%	4.92%	2.94%	2.19%	1.23%	3.21%	3.05%
Баруун бүс	1.68%	1.58%	3.14%	17.09%	5.13%	1.39%	6.53%	5.96%	1.01%	3.78%	1.16%
Хойд бүс	4.39%	1.92%	18.13%	5.21%	24.96%	2.85%	14.75%	7.57%	3.42%	11.60%	1.92%



Мал төлөлт - Female breeding stock given birth

сумаар by soums	Төллөсөн эх мал Number of breeding stock, heads					Хорогдсон төл Number of losses young animals					Бойжсон төл Number of survivals, heads				
	Инээ	Гүү	Үнээ	Эм		Бо- тго	Уна- га	Ту- гал	Хурга	Ишиг	Бо- тго	Унага	Тугал	Хурга	Ишиг
				хонь	ямаа										
	female camels	mare	cow	ewe	female goat	young camels	foals	calves	lambs	kids	young camels	foals	calves	lambs	kids
Алтанбулаг		1840	1310	24231	18430		30		150	80		1810	1310	24081	18350
Аргалант		630	472	9275	8204		6	4	132	114		624	468	9143	8090
Архуст		237	379	4844	5043		1	2	65	133		236	377	4779	4910
Батсүмбэр	7	740	3056	5856	5151		49	32	76	54	7	691	3024	5780	5097
Баян	17	855	342	7800	4641						17	855	342	7915	4756
Баяндэлгэр	8	1277	808	16100	7274		107	19	450	347	8	1170	789	15784	7027
Баянжаргалан	64	1312	763	25169	13296						64	1312	763	25219	13346
Баян-Өнжүүл	14	2605	1292	25906	18415	5	131	55	537	919	9	2474	1237	25819	18021
Баянхангай	6	411	360	8640	6949				15	41	6	411	360	8625	6908
Баянцагаан		109	68	16400	12202				20	20		109	68	16410	12207
Баянцогт		1168	783	10040	8239		98	21	430	578		1070	762	9951	8078
Баянчандмань		272	382	4553	4918		2	9	6	18		270	373	4560	4924
Борнуур	16	1116	1996	9652	8400		24	42	92	86	16	1092	1954	9560	8356
Бүрэн	16	429	446	18472	13169		26	8	295	310	16	403	438	18177	12859
Дэлгэрхаан	5	691	702	8937	7285		2		15	28	5	689	702	8922	7272
Жаргалант		780	1240	9950	7900		19	16	110	65		761	1224	10140	8055
Замар		750	770	7215	6818		15	6	87	78		735	764	7191	6935
Лүн	31	1344	912	22693	14289	5	51	12	263	310	26	1293	900	22452	14014
Мөнгөнморьт	3	448	1298	1502	2398		27	29	116	103	3	421	1269	1406	2315
Өндөрширээт	3	1294	762	14273	11029		20	4	39	60	3	1274	758	14234	10969
Сүмбэр		198	392	3629	2280		12	6	42	24		186	386	3587	2256
Сэргэлэн	5	2196	899	12757	7391		30	16	85	125	5	2166	883	12672	7266
Угтаал		489	565	8420	6125		4	2	15	23		485	563	8411	6114
Цээл	2	758	482	6215	5080				18	9	2	758	482	6280	5181
Эрдэнэ	2	1787	3345	19318	12292	1	358	669	714	920	1	1429	2676	18604	11372
Эрдэнэсант	21	1789	856	29589	21000	4	40	32	333	523	17	1749	824	29446	20877
Зуунмод		227	398	2691	2011		4	3	22	28		223	395	2721	2045
Дүн	220	25752	25078	334127	240229	15	1056	987	4127	4996	205	24696	24091	331869	237600
Төвийн бүс	19	6977	3967	81985	58449	5	195	74	814	1172	14	6782	3893	81703	57889
Зүүн бүс	94	5916	6935	74733	44944	1	493	719	1345	1503	93	5423	6216	73707	43726
Баруун бүс	84	7955	5855	124454	91744	9	158	64	1080	1382	75	7797	5791	123738	91129
Хойд бүс	23	4904	8321	52955	45092		210	130	888	939	23	4694	8191	52721	44856

Том малын зүй бус хорогдол

6 сарын 1-ний байдлаар **оны эхний малын 0.37** хувь буюу **6510** том мал зүй бусаар хорогдсон нь **2005 оны** мөн үеэс **20.0** хувь 1626 толгойгоор; **1997-2005** оны мөн үеүдийн дунджаас **14.81** дахин 96441 толгойгоор тус бүр буурлаа. **Оны эхний тэмээний 0.27, адууны 0.47, үхрийн 0.46, хонины 0.3, ямааны 0.41** хувь нь тус бүр хорогдов.

Хамгийн их хорогдолтой 5 сум **Мөнгөнморьт, Архуст, Баяндэлгэр, Лүн, Бүрэн** сумд **оны эхний малынхаа 1.26-0.66** хувь **814-347** том мал зүй бусаар хорогдуулсан нь аймгийн бүх хорогдлын **44.79** хувийг (бүгд 2916 толгой) эзлэв.

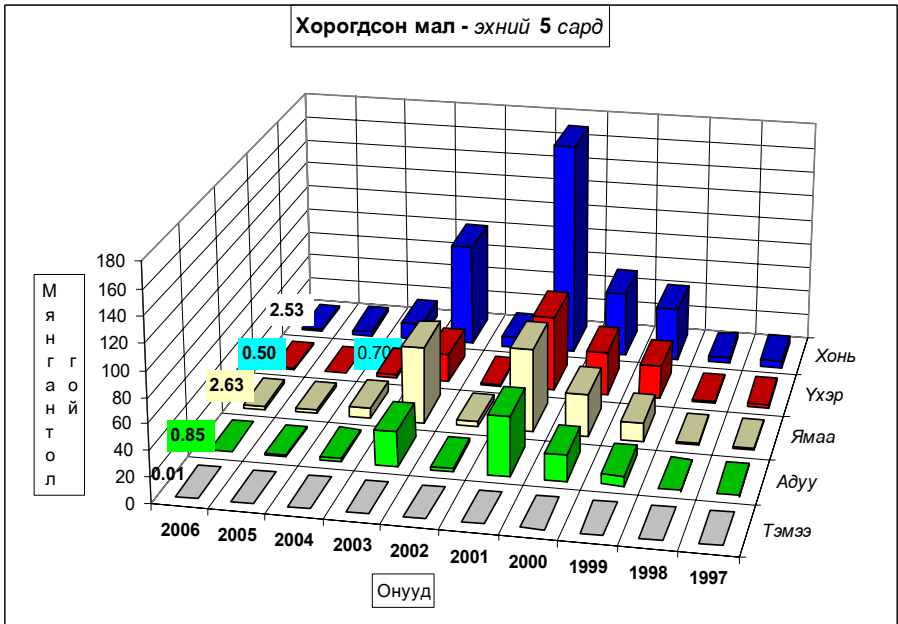



Том малын зүй бус хорогдол - Natural losses of adult animals

	Хорогдсон том мал - толгой						үүрэгс - өөнөөр үхсэн мал						Хорогдсон хэзгэлч						Эзлэх хувь share of		Зөрүү(+/-) 2006-05 2005-05							
	Number of losses adult animals, heads						of which losses animals due to the diseases												хорогдсон total losses	өөнөөр үхсэн малд animals due to the diseases								
	Малын төрлөөр - by types of animals																											
Бүгд	Тэмээ	Адуу	Үхэр	Хонь	Ямаа	Бүгд	Тэмээ	Адуу	Үхэр	Хонь	Ямаа	Бүгд	Тэмээ	Адуу	Үхэр	Хонь	Ямаа	Бүгд	Тэмээ	Адуу	Үхэр	Хонь	Ямаа					
Total	camel	horse	cattle	sheep	goat	Total	camel	horse	cattle	sheep	goat	Total	camel	horse	cattle	sheep	goat	Total	camel	horse	cattle	sheep	goat					
Атланбулаг	301		80	20	120	81																			4.62%		-377	
Аргалант	198		16	11	104	67	73		7	6	31	29	48		4	5	19	20	3.04%						36.87%		-120	
Аруст	448		15	18	149	266	436		3	18	149	256	135		8	6	48	73	6.88%						97%		396	
Батсүмбэр	239		38	49	89	63	87		12	20	34	21	112		6	24	48	34	3.67%						36.40%		-183	
Баян																												-7
Баяндэлгэр	543	1	127	50	186	179	74		4	7	46	17	191		33	13	59	86	8.34%						13.63%		-1	
Баянхөвсгөл	219		5	2	74	138	14					10	4	14											4.36%		148	
Баян-Өмүл	397		27	11	148	211	56		5	4	22	25	306		8	7	125	166	6.10%						14.11%		271	
Баянхангай	34				18	16							20												0.52%		-155	
Баянхүвсгэл	17			2	9	6	2				2		7			1	4	2	0.26%						11.76%		14	
Баянцогт	346	2	34	22	155	133	226		25	14	100	87	148	2	12	10	69	55	5.31%						65.32%		-181	
Баянхандуу	21		4	4	6	7	9		1	2	4	2	11		1	2	4	4	0.32%						42.86%		-145	
Борнуур	63		16	10	21	16	23		4	3	10	6	21		5	4	6	6	0.97%						36.5%		-50	
Бүрэн	814		74	29	329	382	814		74	29	329	382	488		53	12	179	244	12.50%						100%		574	
Дэлгэрхаан	81			2	34	45	19				2	10	7	25			9	16	1.24%						23.46%		51	
Жаргалант	122		34	16	48	24	57		6	8	28	15	51		11	10	16	14	1.87%						46.72%		-13	
Завсар	42		3		34	5	4				2	2	5		2			3	0.65%						9.52%		-90	
Лүн	764	2	72	22	289	379	36		4	3	15	14	158		8	6	75	69	11.74%						4.7%		325	
Мөнгөнморьт	347		97	70	112	68	93		23	18	34	18	104		23	18	36	27	5.33%						26.80%		1	
Өндөрширээт	97		10	6	43	38	64		6	3	31	24	51		3	2	25	21	1.49%						65.98%		-319	
Оулбар	79		11	14	33	21	4			1	2	1							1.21%						5.06%		-54	
Саргаган	73		10	13	35	15	30		4	5	15	6	38		5	7	18	8	1.12%						41.10%		-75	
Утгаал	52		8	6	21	17	49		8	6	19	16	19		3	2	8	6	0.80%						94.23%		-109	
Црал	34				21	13							34												0.52%		-128	
Эрдэнэ	480		108	79	136	157	356		62	58	104	132	124		22	20	43	39	7.37%						74.17%		-40	
Эрдэнэсант	690	1	56	38	313	282	267		7	5	191	64	241	1	18	11	112	99	10.60%						38.70%		-1322	
Зуунмод	9		1	1	3	4	8				1	3	4						0.14%						88.89%		-37	
Бүгд дүн	6610	6	846	495	2530	2633	2801		256	214	1189	1142	2381	3	225	160	945	1018	100%						43.03%		-1626	
2005-05	8136	1	1210	700	3272	2953	1959		270	200	797	702	2668		432	235	1074	827	100%						24.22%		-1852	
Зөр (тоооор)	-1626	5	-364	-205	-742	-320	-82		-14	14	-362	-440	-317	3	-207	-75	-129	91										
Үү (хувиар)	-20.0%	500%	-30.1%	-28.3%	-22.7%	-10.8%	42.3% #DIV/0!		-5.2%	7.0%	-49.2%	-62.7%	-11.9% #DIV/0!	47.9%	-31.9%	-12.0%	9.8%											

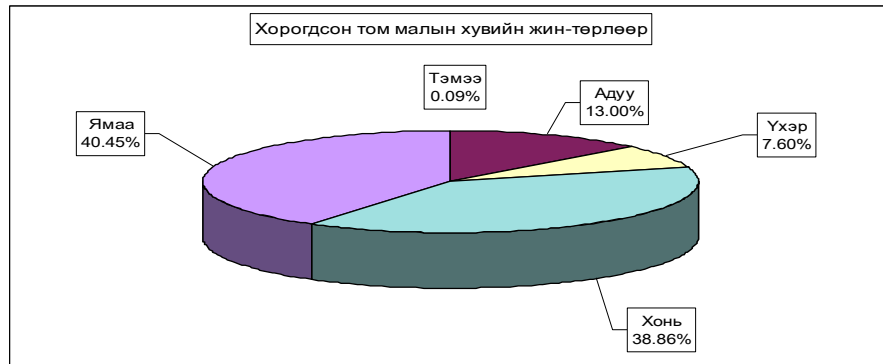



А Ж Ү Й Л Д В Э Р

Өмчийн бүх төрлийн аж үйлдвэрийн газрууд оны эхний **05** сард (2000 оны үнээр, зэрэгцүүлсэн үнэнд шилжүүлснээр) **1522.56** сая ₮-ийн бүтээгдэхүүн үйлдвэрлэсэн нь өмнөх оны мөн үеэс **12.2 хувь** буюу **165.83** сая ₮-өөр **өсөв**. Аймгийн нийт бүтээгдэхүүний үйлдвэрлэл **өссөн нь хүнсний үйлдвэрлэлээс бусад салбарын үйлдвэрлэл** өмнөх оноос **8.4-154.7 хувь** буюу **3.83-84.86 сая ₮-өөр өссөнтэй** холбоотой.

Оны үнээр нийт бүтээгдэхүүний үйлдвэрлэлтэнд эзлэх сумдын үйлдвэрлэсэн бүтээгдэхүүний хувийн жингээс үзэхэд **Зуунмод, Батсүмбэр, Баянчандмань, Жаргалант, Заамар, Борнуур, Аргалант** сумд **58.68-2.14** (эдгээр сумдын үйлдвэрлэлт **76,49**) хувийг эзлэв.

Оны эхний 5 сарын байдлаар аймгийн нийт үйлдвэрлэлтэнд дулааны эрчим хүч **72.2**, хувцас үйлдвэрлэл **21.84**, хүнсний бүтээгдэхүүний үйлдвэрлэл **5.96** хувийг тус тус эзлэв.

АЖ ҮЙЛДВЭРИЙН НИЙТ ҮЙЛДВЭРЛЭЛТ салбараар, 2000 оны зэрэгцүүлэх үнээр,
мян.төг

GROSS INDUSTRIAL OUTPUT, by division, at constant prices of 2000 / mln tog/

АЖ ҮЙЛДВЭРИЙН САЛБАР INDUSTRIAL SECTOR	2005 V	2006 V	2005 I-V	2006 I-V	Дүнд эзлэх % Percentage share to total		2006% 2005%
					2005 -I-V	2006 -I-V	
Нийт дүн Total	227.20	165.07	1,356.73	1,522.56	100.0	100.0	112.2%
Ашигт малтмал олборлолт mining and quarrying	0.00	0.00	0.00	0.00	0.00%	0.00%	0.0%
Боловсруулах аж үйлдвэр / manufacturing/	77.6	70.6	342.9	423.8	25.27	27.84	123.6%
Хүнсний бүтээгдэхүүн, ундаа үйлдвэрлэлт Manufacture of food products and beverages	26.44	21.99	132.24	90.80	9.75%	5.96%	68.7%
Сүү, сүүн бүтээгдэхүүн үйлдвэрлэлт Manufacture of dairy products	0	0.47	0	0.47	0.000%	0.031%	0.0%
Үр тарианы гурил, цардуул, малын тэжээл Manufacture of grain mill products, starches, starch products, and prepared animal feeds	1.28	0.00	4.10	0.00	0.30%	0.00%	0.0%
Хүнсний бусад бүтээгдэхүүний, үйлдвэрлэл Manufacture of other food products	4.83	5.59	21.03	24.43	1.55%	1.60%	116.2%
Ундаа үйлдвэрлэл/согтууруулах ундаа ороод/ Manufacture of beverages	20.33	15.93	107.11	65.90	7.89%	4.33%	61.5%
Нэхмэлийн үйлдвэрлэл Manufacture of textiles	1.70	1.68	4.89	8.72	0.36%	0.57%	178.3%
Хувцас үйлдвэрлэл, үслэг арьс боловсруулалт Manufacture of wearing apparel dressing and dyeing of fur	47.60	34.92	182.27	265.48	13.43%	17.44%	145.7%
Арьс шир боловсруулах, ширэн эдлэл, гутал үйлдвэрлэл Tanning, dressing of leather, manufacture of luggage, handbags, saddlery harnesses, footwear	0.51	2.40	4.75	9.44	0.35%	0.62%	198.5%
Мод, модон эдлэл Manufacture of wood and wooden products	1.00	4.17	9.48	24.12	0.70%	1.58%	254.4%
Нийтлэх, хэвлэх, дуу бичлэг хийх ажиллагаа Publishing, printing and reproduction of recorded media	0.00	5.10	8.53	15.47	0.63%	1.02%	181.3%
Төмрийн үйлдвэрлэл Manufacture of basic metals	0.33	0.31	0.73	9.82	0.05%	0.65%	1341.7%
Цахилгаан, дулаан, уур үйлдвэрлэл Electricity, thermal energy, steam	149.62	94.50	1,013.84	1,098.71	74.7	72.2	108.4%
Цахилгаан, дулаан, уур үйлдвэрлэл Electricity, thermal energy, steam	147.83	94.07	1004.59	1096.15	99.09	99.77	109.1%
Ус ариутгал, усан хангамж Collection, purification and distribution of water	1.79	0.43	9.25	2.56	0.91	0.23	27.7%

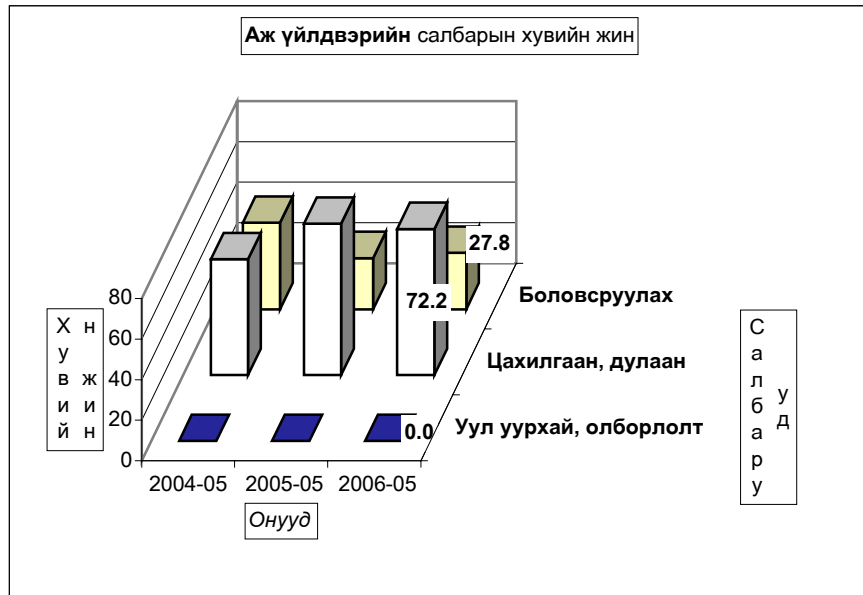

АЖ ҮЙЛДВЭРИЙН БҮТЭЭГДЭХҮҮНИЙ ҮЙЛДВЭРЛЭЛТ, оны үнээр
SALES OF INDUSTRIAL OUTPUT, at current price

/сумдаар/	мян -₮, m In.tog			Дүнд эзлэх хувь		
	Бүтэн 5 сарын гүйцэтгэл			Percentage share to total		
	2004 он	2005 он	2006 он	2004	2005	2006
Алтанбулаг	13,250.0	21,155.0	15,438.1	0.88	1.33	1.00
Аргалант	19,263.3	27,078.2	33,019.5	1.29	1.70	2.14
Архуст	9,419.7	16,627.2	11,169.4	0.63	1.04	0.72
Батсүмбэр	39,656.4	21,024.6	56,460.6	2.65	1.32	3.66
Баян	5,342.5	9,234.7	15,718.3	0.36	0.58	1.02
Баяндэлгэр	8,755.2	16,604.0	16,866.0	0.58	1.04	1.09
Баянжаргалан	4,631.9	5,035.0	9,516.3	0.31	0.32	0.62
Баян-Өнжүүл	3,250.4	9,847.0	22,205.2	0.22	0.62	1.44
Баянхангай	13,894.8	31,453.9	27,153.2	0.93	1.97	1.76
Баянцагаан	7,737.5	9,983.3	6,717.5	0.52	0.63	0.43
Баянцогт	14,055.7	29,410.3	26,897.5	0.94	1.85	1.74
Баянчандмань	63,948.0	44,331.6	53,929.0	4.27	2.78	3.49
Борнуур	8,234.0	70,220.4	35,757.6	0.55	4.41	2.32
Бүрэн	5,762.6	11,383.5	11,733.2	0.38	0.71	0.76
Дэлгэрхаан	4,550.9	12,537.1	13,472.2	0.30	0.79	0.87
Жаргалант	30,476.3	32,858.5	50,784.4	2.04	2.06	3.29
Заамар	25,207.9	33,063.4	44,954.6	1.68	2.08	2.91
Лүн	22,262.8	17,109.5	27,688.4	1.49	1.07	1.79
Мөнгөнморьт	18,844.5	18,639.7	22,628.4	1.26	1.17	1.47
Өндөрширээт	16,591.5	21,885.2	27,374.3	1.11	1.37	1.77
Сүмбэр	554.0	1,976.3	1,168.4	0.04	0.12	0.08
Сэргэлэн	5,800.7	13,620.0	15,318.9	0.39	0.85	0.99
Угтаал	17,077.3	37,548.2	24,125.4	1.14	2.36	1.56
Цээл	30,194.5	16,147.5	26,224.6	2.02	1.01	1.70
Эрдэнэ	14,774.8	30,813.0	21,074.5	0.99	1.93	1.36
Эрдэнэсант	29,529.3	41,814.9	20,811.6	1.97	2.62	1.35
Зуунмод	1,064,210.9	991,975.6	906,180.1	71.08	62.26	58.68
Аймгийн дүн	1,497,277.4	1,593,377.6	1,544,387.2	100.0	100.0	100.0
Төвийн бүс	1,094,249.5	1,046,580.9	965,859.8	73.08	65.68	62.54
Зүүн бүс	61,768.6	96,953.6	96,972.9	4.13	6.08	6.28
Баруун бүс	165,071.6	222,943.2	223,537.5	11.02	13.99	14.47
Хойт бүс	176,187.7	226,899.9	258,017.0	11.77	14.24	16.71

Энэ сард аж үйлдвэрийн гол нэр төрлийн 30 бүтээгдэхүүнээс 19 нэрийн бүтээгдэхүүний үйлдвэрлэл өнгөрсөн оны мөн үеэс нэмэгдлээ. Нэр төрлөөр нь үзвэл нарийн боов, сүүн бүтээгдэхүүн, монгол дээл, сүлжмэл эдлэл, савхин болон эсгий гутал, эмэгтэй хослол, өмд, шорт, алтан эдлэл, үнэт металлан гоёлын зүйлс, гэрийн хэрэглэл, барилгын цонх, зүсмэл материал, хэрэглээний мод, төмөр эдлэл, ном товхимол, хүснэгт маягт, дулаан үйлдвэрлэлт зэрэг бүтээгдэхүүний үйлдвэрлэл өсч, талх, улаан буудайн гурил, хивэг, архи дарс, ундаа, төрөл бүрийн цамц, эсгий, зуух яндан, цэвэр ус борлуулалт, сувагжуулалт, бланк зэрэг 11 нэрийн бүтээгдэхүүний үйлдвэрлэл буурч, түлээний мод бэлтгэл өнгөрсөн оны хэмжээнд байна.

ГОЛ НЭР ТӨРЛИЙН БҮТЭЭГДЭХҮҮН ҮЙЛДВЭРЛЭЛТ
PRODUCTION OF MAJOR COMMODITIES

Гол нэр төрлийн бүтээгдэхүүн	MAJOR COMMODITIES	Хэмжих нэгж	units	2005 V	2006 V	2005 I-V	2006 I-V	2006-V / 2005-V
Цахилгаан дулааны эрчим хүч үйлдвэрлэл, усан хангамж Electricity, thermal energy band water supply								
Дул. Эрчим хүч	Thermal energy	мян,г,кл	thous.Gcal	17.6	11.2	119.6	130.5	109.1
Түгээсэн цэвэр ус	Distribution water	мян/м3	thous.m3	25.4	8.0	123.1	50.2	40.8
Сувагжуулалт	Collection, purification and distribution water	мян/м3	thous.m3	9.6	2.3	49.7	13.7	27.6
Уул уурхай, олборлох аж үйлдвэр Mining and duarrind								
Алт	Gold	кг	kg					0.0
Вольфром	Вольфром	кг	kg					0.0
Боловсруулах аж үйлдвэр Manufacturing								
Монгол дээл, тэрлэг бүгд	Mongolian traditional costume "DEEL"	ширхэг	pieces	213	304	1186	2540	214.2
Сүлжмэл эдлэл	Knitted goods	мян,төг	thous.teg	1695.0	1680.0	4884.0	8716.9	178.5
Савхин гутал бүгд	Leather footwear	хос	pairc	51	256	307	774	252.1
Эмэгтэй хослол	Female suits	хос	pairc	66	185	115	452	393.0
Эсгий гутал бүгд	felt boots	хос	pairc			420	496	118.1
Хивс	Carpet	мян,кв,м	thous.m2					0.0
Хэрэглээний мод	Wood as a fuel	мян,м3	thous.m3			0.2	0.3	133.3
Гурил	Wheat flour	тонн	tons	5.0		16.0	0.0	0.0
Талх	Bread	тонн	tons	13.7	13.7	53.2	46.4	87.2
Нарийн боов	bakery products	тонн	tons	0.9	1.8	6.2	12.6	203.2
Арвайн гурил	bakery flour	тонн	tons					0.0
Савхин дээл, куртка	Leather jacket	ширхэг	pieces					0.0
Костюм	Suits	хос	pairc	0				0.0
Гэрийн мод, модон эдлэл	Wood and wooden articles	мян,төг	thous.teg	642.1	3746.1	3139.4	15435.3	491.7
Ундаа	Soft drinks	мян,литр	thous.l	8.5	0.3	24.7	7.0	28.3
Зүсмэл материал	Sawn wood	мян,м3	thous.m3	0.2		0.7	0.9	128.6
Тэжээл	Fodder	тонн	tons	2.1		6.6	0.0	0.0
Куртка	Jacket	ширхэг	pieces					
Цамц, Желет	Sweater	ширхэг	pieces	69722	11268	239009	224764	94.0
Өмд	Troosers @ pants	ширхэг	pieces	9811	25017	54021	125419	232.2
Шорт	shorts	ширхэг	pieces		33039		142585	
Жинсэн юбка		ширхэг	pieces					
Пальто	Overcoat	ширхэг	pieces					
Алт, мөнгөн эдлэл	Jewellery	ширхэг	pieces		0		4	
Хөвөнтэй бээлий	Cotton mittens	хос	pairc					
Зуух, яндан, пийшин	oven, chimney	ширхэг	pieces	24	12	54	51	94.4
Төмөр эдлэл		мян,төг	thous.teg		150.0		2243.7	
Үнэт металлан гоёлын зүйлс		ширхэг	thous.teg			2	11	
Барилгын хаалга, цонх	Building door and windows	мян,м,кв	thous.m2		0.10		0.10	
Архи, дарс	Alcohol drinks	мян, литр	thous.l	8.00	6.7	43.8	27.4	62.6
Сонин	Newspaper	мхдх	min.pr.p					
Ном товхимол	Book	мхдх	min.pr.p		8.5	14.0	19.5	139.3
Хүснэгт маягт	Charters	мхдх	min.pr.p				313.8	
Бланк / бусад	Blank /others/	мян,ш	min.pieces			11.0	0.1	0.9
Спорт хослол	Sports clothes	хос	pairc					
Эсгий	Felt	мян,м	thous.m	0.4	0.1	0.4	0.1	25.0
Угаасан ноос		тонн	tons					
Сүү,сүүн бүтээгдэхүүн	Milk, milk products	мян,төг	thous.teg		472.0		472.0	

Аж үйлдвэрийн салбарын дүнгээр оны эхний **05 сард** оны үнээр **1666.38 сая ₮**-ийн бүтээгдэхүүн борлуулсан нь өнгөрсөн оны мөн үеийнхээс **21.9 хувь** буюу **299.29 сая ₮**-өөр **өсөв**. 2006 оны эхний **5 сард** томсгосон салбараар **улаан буудайн гурил, согтууруулах ундаанаас бусад бүтээгдэхүүний** борлуулалт өнгөрсөн оны мөн үеэс **3,5-8.96 дахин хувь** буюу **0.47 –246.13 сая ₮**-өөр өссөн нь нөлөөлжээ.

Оны үнээр нийт борлуулалтанд сумдын борлуулсан бүтээгдэхүүний эзлэх хувийн жинг зэрэгцүүлж үзэхэд **Зуунмод, Батсүмбэр, Баянчандмань, Жаргалант, Заамар, Борнуур, Аргалант** сумд **61.89-2.15** (эдгээр сумдын борлуулалт **78.4**) хувийг эзлэв.

Аймгийн нийт борлуулалтын **66.3 хувь нь дулааны, 33.7 хувь нь боловсруулах аж үйлдвэрийн** борлуулалт эзлэв.

АЖҮЙЛДВЭРИЙН БОРЛУУЛСАН БҮТЭЭГДЭХҮҮН, оны үнээр, сая ₮
SOLD PRODUCTION OF INDUSTRY, at current price, mln tog

АЖҮЙЛДВЭРИЙН САЛБАР INDUSTRIAL SECTOR	2005	2006	2005	2006	Үүнээс: Гадаадад Of which: Abroad	Дүнд эзлэх % Percentage share to total		2006/ 2005%
	V	V	I-V	I-V		2005 -V	2006 -V	
Нийт дүн Total	166.45	246.50	1,367.09	1,666.38	357.41	100.0	100.0	121.9
Ашигт малтмал олборлолт mining and quarrying	0.00	0.00	0.00	0.00	0.0	0.0	0.0	0.0
Боловсруулах аж үйлдвэр / manufacturing/	57.46	124.95	299.94	562.06	357.41	21.9%	33.7%	187.4
Хүнсний бүтээгдэхүүн, ундаа үйлдвэрлэлт Manufacture of food products and beverages	19.90	20.83	115.96	78.05		8.48	4.68	67.3
Ү Сүү, сүүн бүтээгдэхүүн үйлдвэрлэлт Manufacture of dairy products	0.00	0.47	0.00	0.47		0.00	0.60	#DIV/0!
Ү Үр тарианы гурил, цардуул, махын тэжээл Manufacture of grain mill products, Starches, starch products, and prepared animal feeds	2.21		7.03	0.00		6.06	0.00	0.0
э Хүнсний бусад бүтээгдэхүүний, үйлдвэрлэл Manufacture of other food products	5.05	6.85	22.09	26.88		19.05	34.44	121.7
с Ундаа үйлдвэрлэл/согтууруулах ундаа ороод/ Manufacture of beverages	12.64	13.51	86.84	50.70		74.89	64.96	58.4
Нэхмэлийн үйлдвэрлэл Manufacture of textiles	1.69	1.38	4.88	8.41		0.36	0.50	172.3
Хувцас үйлдвэрлэл, үснэг арьс боловсруулалт Manufacture of wearing apparel dressing and dyeing of fur	30.71	93.27	146.64	392.77	357.41	10.73	23.57	267.8
Арьс шир боловсруулах, ширэн эдлэл, гутал үйлдвэрлэл Tanning, dressing of leather, manufacture of luggage, handbags, saddlery harness, footwear	3.74	4.01	12.44	14.19		0.91	0.85	114.1
Мод, модон эдлэл Manufacture of wood and wooden products	0.76	4.42	16.87	57.20		1.23	3.43	339.1
Нийтлэх, хэвлэх, дуу бичлэг хийх ажиллагаа Publishing, printing and reproduction of recorded media	0.20	0.69	2.33	4.09		0.17	0.25	175.5
Төмрийн үйлдвэрлэл Manufacture of basic metals	0.46	0.35	0.82	7.35		0.06	0.44	896.3
Цахилгаан, дулаан, уур үйлдвэрлэл Electricity, thermal energy, steam	108.99	121.55	1,067.15	1,104.32	0.00	78.06%	66.27%	103.5
Цахилгаан, дулаан, уур үйлдвэрлэл Electricity, thermal energy, steam	93.03	110.87	989.34	1021.76		92.71	92.52	103.3
Ус ариутгал, усан хангамж Collection, purification and distribution of water	15.96	10.68	77.81	82.56		7.29	7.48	106.1

АЖ ҮЙЛДВЭРИЙН БҮТЭЭГДЭХҮҮНИЙ БОРЛУУЛАЛТ , оны үнээр
SALES OF INDUSTRIAL PRODUCTION, at current price

/сумдаар/	мян -₮, mln.tog			Дүнд эзлэх хувь		
	Бүтэн 5 сарын гүйцэтгэл			Percentage share to total		
	2004 он	2005 он	2006 он	2004	2005	2006
Алтанбулаг	12,980.0	21,105.0	15,088.1	0.92	1.54	0.91
Аргалант	19,297.3	27,078.2	33,019.5	1.36	1.98	1.98
Архуст	9,419.7	16,627.2	10,869.4	0.67	1.22	0.65
Батсүмбэр	34,216.4	21,024.6	56,460.6	2.42	1.54	3.39
Баян	5,342.5	9,234.7	15,718.3	0.38	0.68	0.94
Баяндэлгэр	8,834.5	16,919.0	16,866.0	0.62	1.24	1.01
Баянжаргалан	4,631.9	5,035.0	9,516.3	0.33	0.37	0.57
Баян-өнжүүл	3,250.4	9,847.0	22,205.2	0.23	0.72	1.33
Баянхангай	13,894.8	31,453.9	27,153.2	0.98	2.30	1.63
Баянцагаан	7,737.5	9,983.3	6,717.5	0.55	0.73	0.40
Баянцогт	14,168.6	29,444.3	26,551.9	1.00	2.15	1.59
Баянчандмань	63,948.0	44,331.6	53,929.0	4.52	3.24	3.24
Борнуур	9,786.0	72,149.2	35,757.6	0.69	5.28	2.15
Бүрэн	5,890.1	11,383.5	11,733.2	0.42	0.83	0.70
Дэлгэрхаан	4,550.9	12,537.1	13,472.2	0.32	0.92	0.81
Жаргалант	30,477.3	32,858.5	50,784.4	2.15	2.40	3.05
Заамар	25,207.9	33,063.4	44,954.6	1.78	2.42	2.70
Лүн	21,742.8	16,969.1	27,714.4	1.54	1.24	1.66
Мөнгөнморьт	15,752.9	13,658.5	20,229.0	1.11	1.00	1.21
Өндөрширээт	16,565.9	21,885.2	27,374.3	1.17	1.60	1.64
Сүмбэр	554.0	1,976.3	1,168.4	0.04	0.14	0.07
Сэргэлэн	5,800.7	13,620.0	15,318.9	0.41	1.00	0.92
Угтаал	17,077.3	37,548.2	24,125.4	1.21	2.75	1.45
Цээл	30,370.5	16,147.5	26,224.6	2.15	1.18	1.57
Эрдэнэ	14,854.8	30,813.0	21,074.5	1.05	2.25	1.26
Эрдэнэсант	29,529.3	41,814.9	20,954.0	2.09	3.06	1.26
Зуунмод	989,875.5	768,576.9	1,031,399.6	69.92	56.22	61.89
Аймгийн дүн	1,415,757.5	1,367,085.1	1,666,380.1	100.0	100.0	100.0
Төвийн бүс	1,019,644.1	823,132.2	1,090,729.3	72.02	60.21	65.46
Зүүн бүс	58,836.3	92,287.4	94,273.5	4.16	6.75	5.66
Баруун бүс	164,829.5	222,802.8	223,705.9	11.64	16.30	13.42
Хойт бүс	172,447.6	228,862.7	257,671.4	12.18	16.74	15.46

Аж үйлдвэрийн салбарт 2006 оны **05** сард нийт **1344** хүн ажиллаж бүтээмж **1132.86** мянган ₮ байгаа нь өнгөрсөн оны мөн үеэс **25.77** хувь, 2005 оноос **16.61** хувиар тус тус **буурав**.

АЖ ҮЙЛДВЭРИЙН АЖИЛЛАГСДЫН ТОО, сарын эцэст
EMPLOYMENT IN INDUSTRY, at the end of the month

АЖ ҮЙЛДВЭРИЙН САЛБАР INDUSTRIAL SECTOR	2004 V	2005 V	2006 V	Дүнд эзлэх хувь Percentage share to total			2006% 2005%
				2004	2005	2006	
Нийт дүн Total	1,286	889	1,344	100	100	100	151.2%
Ашигт малтмал олборлолт mining and quarrying	0	0	0	0.00%	0.00%	0.00%	0.0%
Боловсруулах аж үйлдвэр / manufacturing/	949	579	778	73.79%	65.13%	57.89%	134.4%
Хүнсний бүтээгдэхүүн, ундаа үйлдвэрлэл Manufacture of food products and beverages	94	92	82	7.31%	10.35%	6.10%	89.1%
Сүү, сүүн бүтээгдэхүүн үйлдвэрлэл Y Manufacture of dairy products	1	0	2	1.1%	0.0%	2.4%	0.0%
Үр тарианы гурил, цардуул, малын тэжээл н Manufacture of grain mill products, Starches, э starch products, and prepared animal feeds	8	6	0	8.5%	6.5%	0.0%	0.0%
Хүнсний бусад бүтээгдэхүүний, үйлдвэрлэл э Manufacture of other food products	19	33	39	20.2%	35.9%	47.6%	118.2%
Ундаа үйлдвэрлэл/согтууруулах ундаа ороод/ с Manufacture of beverages	66	53	41	70.2%	57.6%	50.0%	77.4%
Нэхмэлийн үйлдвэрлэл Manufacture of textiles	5	5	43	0.389%	0.562%	3.199%	860.0%
Хувцас үйлдвэрлэл, үслэг арьс боловсруулалт Manufacture of wearing apparel dressing and dyeing of fur	781	436	572	60.73%	49.04%	42.56%	131.2%
Арьс шир боловсруулах, ширэн эдлэл, гутал үйлдвэрлэл Tanning, dressing of leather, manufacture of luggage, handbagz, saddlery harnesses, footwear	12	25	40	0.93%	2.81%	3.0%	160%
Мод, модон эдлэл Manufacture of wood and wooden products	52	12	32	4.04%	1.35%	2.38%	266.7%
Нийтлэх, хэвлэх, дуу бичлэг хийх ажиллагаа Publishing, printing and reproduction of recorded media	3	3	3	0.233%	0.337%	0.223%	0.0%
Төмрийн үйлдвэрлэл Manufacture of basic metals	2	6	6	0.156%	0.675%	0.446%	100.0%
Цахилгаан, дулаан, уур үйлдвэрлэл Electricity, thermal energy, steam	337	310	566	26.21%	34.87%	42.11%	182.6%
Цахилгаан, дулаан, уур үйлдвэрлэл Electricity, thermal energy, steam	282	250	506	83.68	80.65	89.40	202.4%
Ус ариутгал, усан хангамж Collection, purification and distribution of water	55	60	60	16.32	19.35	10.60	100.0%

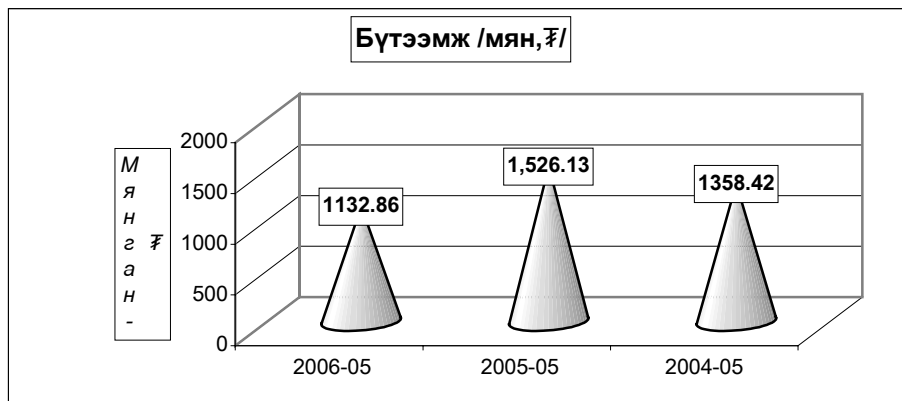

АЖ ҮЙЛДВЭРИЙН САЛБАР INDUSTRIAL SECTOR		2004 V	2005 V	2006 V	2006% 2004%	2006% 2005%
Нийт дүн Total		1,358.42	1,526.13	1,132.86	83.4%	74.2%
Ашигт малтмал олборлолт mining and quarrying		0.00	0.0	0.0	0.00%	0.0%
Боловсруулах аж үйлдвэр / manufacturing/		787.18	592.19	544.79	40.10%	92.0%
Хүнсний бүтээгдэхүүн, ундаа үйлдвэрлэл Manufacture of food products and beverages		2,789.07	1,437.4	1,107.3	81.5%	77.0%
Ү н э э с	Сүү, сүүн бүтээгдэхүүн үйлдвэрлэл Manufacture of dairy products	1,526.00	0.0	236.0	8.5%	0.0%
	Үр тарианы гурил, цардуул, малын тэжээл Manufacture of grain mill products, Starches, starch products, and prepared animal feeds	1,396.90	684.1	0.0	0.0%	0.0%
	Хүнсний бусад бүтээгдэхүүний, үйлдвэрлэл Manufacture of other food products	1,227.90	637.3	626.4	22.5%	98.3%
	Ундаа үйлдвэрлэл/сөгтууруулах ундаа ороод/ Manufacture of beverages	3,426.38	2,020.9	1,607.3	57.6%	79.5%
Нэхмэлийн үйлдвэрлэл Manufacture of textiles		887.92	976.8	202.2	14.88%	20.7%
Хувцас үйлдвэрлэл, үслэг арьс боловсруулалт Manufacture of wearing apparel dressing and dyeing of fur		585.53	418.1	464.1	34.17%	111.0%
Арьс шир боловсруулах, ширэн эдлэл, гутал үйлдвэрлэл Tanning, dressing of leather, manufacture of luggage, handbagz, saddlery harnesses, footwear		658.60	190.2	236.0	17.37%	124.1%
Мод, модон эдлэл Manufacture of wood and wooden products		240.96	789.3	753.8	55.49%	95.5%
Нийтлэх, хэвлэх, дуу бичлэг хийх ажиллагаа Publishing, printing and reproduction of recorded media		411.50	2,842.2	5,155.5	379.52%	0.0%
Төмрийн үйлдвэрлэл Manufacture of basic metals		339.00	122.0	1,637.5	120.54%	0.0%
Цахилгаан, дулаан, уур үйлдвэрлэл Electricity, thermal energy, steam		2,967.03	3,270.5	1,941.2	142.90%	59.4%
Ц а х и л г а н, д у л а ан, у ур ү й л д в эр л эл	Цахилгаан, дулаан, уур үйлдвэрлэл Electricity, thermal energy, steam	3,490.92	4,018.4	2,166.3	73.01	53.9%
	Ус ариутгал, усан хангамж Collection, purification and distribution of water	280.89	154.2	42.6	1.44	27.6%

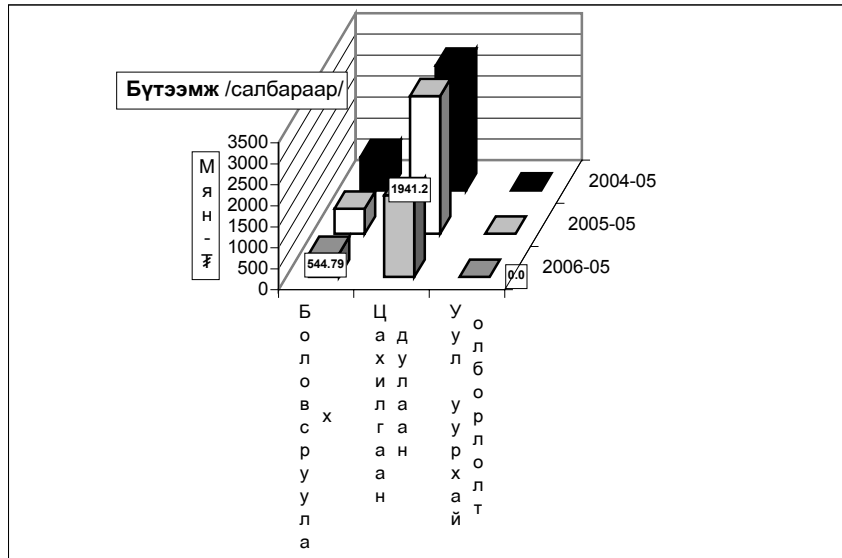

Ахуй үйлчилгээний байгууллагууд оны эхний 05 сард 301 цэгт 408 хүн ажиллаж, 135190.8 мянган ₮-ийн орлого үйлчилгээний ажил хийж 60280.1 мянган ₮-ийн зардал гаргаж 51559 хүнд үйлчилжээ. Нийт орлогын 31.90 хувь нь оёдол, 14.84 хувь нь гутал, 10.95 хувь нь модон эдлэл, 15.49 хувь нь тээврийн хэрэгслийн болон ахуйн техникийн засвар, 14.98 хувь нь үсчин гоо засал, гэрэл зураг, 2,43 хувь нь халуун усны, 9.41 хувь нь бусад үйлчилгээний орлого эзлэв.

Ахуйн үйлчилгээний газруудын орлогын гүйцэтгэлийг гол нэр төрлөөр үзүүлбэл:

Сумд	Үүнээс													
	Бүгд		Оёдол		Гутал засвар		Ахуйн техникийн засвар		Үсчин, гоо засал		Гэрэл зураг		Халуун ус	
	Орлого	Үйлчлүүлсэн хүний тоо	Орлого	Үйлчлүүлсэн хүний тоо	Орлого	Үйлчлүүлсэн хүний тоо	Орлого	Үйлчлүүлсэн хүний тоо	Орлого	Үйлчлүүлсэн хүний тоо	Орлого	Үйлчлүүлсэн хүний тоо	Орлого	Үйлчлүүлсэн хүний тоо
Алтанбулаг	3,921.0	664	3,200.0	176	126.0	72			285.0	154	195.0	102	115.0	160
Аргалант	677.9	838	125.8	17	157.0	36			176.6	269	108.4	291	110.1	225
Архуст	957.4	607	150.0	10	582.8	51					224.6	546		
Батсүмбэр	1,788.0	2,370	354.0	29	74.0	24			220.0	54	585.0	1,950	215.0	296
Баян	3,562.0	490	3,394.0	226							132.0	224	36.0	40
Баяндэлгэр	2,966.0	613	716.0	85	2,250.0	450							0.0	78
Баянжаргалан	1,444.7	639	1,093.8	175	117.0	52			64.8	120	111.5	164	57.6	128
Баян-өнжүүл	2,824.4	687	1,652.0	218	127.0	53	150.0	21	134.8	132	86.6	214		
Баянхөнгө	7,607.0	1,554	2,623.0	295	280.0	165			228.0	158	289.0	333	16.0	32
Баянцагаан	1,100.0	110	1,100.0	110										
Баянцогт	616.5	559	161.0	21	87.5	35			76.0	95	196.0	280	84.0	120
Баянчандмань	4,572.0	2,260	1,185.0	105	119.5	101			337.0	351	147.5	165	266.0	584
Борнуур	4,778.8	2,092	2,040.9	136	796.0	278			776.0	795	469.6	246	696.3	637
Бүрэн	2,377.6	563	496.0	67	586.0	25			51.0	57	454.6	356		
Дэлгэрхаан	727.0	249	290.0	45	251.0	28			80.0	51	106.0	125		
Жаргалант	1,595.0	752	140.0	25	190.0	28	125.0	20	720.0	409	300.0	105	120.0	165
Заамар	1,960.0	1,259	1,050.0	98	180.0	123			200.0	98	300.0	540	230.0	400
Лүн	13,926.1	2,816	4,582.1	533	654.5	421	334.0	91	191.4	192	119.4	189	26.5	58
Мөнгөнморьт	764.3	411	455.0	71	24.0	6			193.6	197				
Өндөрширээт	535.9	280	290.0	44	54.8	17			104.5	51	86.6	168		
Сүмбэр	1,266.2	289	334.0	41					62.6	49	71.6	151	8.0	20
Сэргэлэн	7,309.0	440	1,264.0	33	1,040.0	52					250.0	290		
Угтаал	1,140.4	374	204.5	52	197.8	19			217.5	210	93.6	35	5.5	14
Цээл	1,350.5	648	702.0	52					529.5	547			32.0	43
Эрдэнэ	7,400.0	847	4,021.0	184			364.0	14	622.0	154	192.0	310	180.0	168
Эрдэнэсант	6,940.5	1,035	3,170.0	170	2,810.0	115			571.0	441	220.0	205	19.5	39
Зүүнмод	51,082.6	28,113	8,331.0	764	9,361.0	642	852.0	110	5,185.0	3,765	4,483.0	2,949	1,070.6	814
Дүн	135190.8	51559	43125.1	3782	20065.9	2793	1825.0	256	11026.3	8349	9222.0	9938	3288.1	4021
Төвийн бүс	66,237.0	30,014	15,547.0	1,301	10,654.0	819	1,002.0	131	5,604.8	4,051	5,014.6	3,555	1,185.6	974
Зүүн бүс	17,094.4	3,807	9,829.8	751	2,973.8	559	364.0	14	880.4	471	660.1	1,244	273.6	414
Баруун бүс	36,565.0	8,778	13,407.6	1,356	5,014.1	913	334.0	91	2,172.9	1,805	1,669.2	1,951	329.5	586
Хойт бүс	15,294.4	9,160	4,340.7	374	1,424.0	502	125.0	20	2,368.2	2,022	1,878.1	3,188	1,499.4	2,047

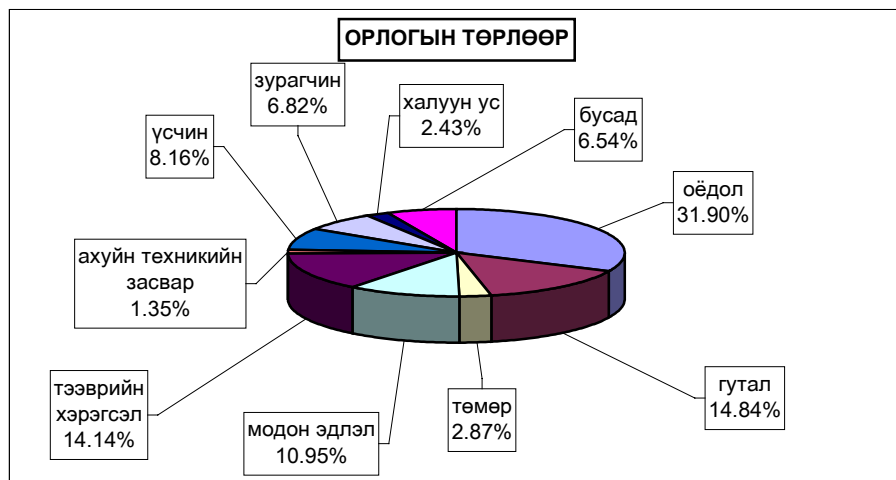



Барилга



Барилгын гүйцэтгэгч 8 байгууллага оны 5 сард **134.7** сая ₮-ийн барилга угсралт, засварын ажил гүйцэтгэв.

(оны үнээр-мян.төг) (at current prices - thous.tog)	Бүтэн 5 сар -In first 5 months						2006
	2000	2001	2002	2003	2004	2005	
Барилга угсралт, засварын ажил-б	119699.4	148247.6	127352.5	68598.1	253740.0	77571.5	134706.3
Construction and repair - total							
үүнээс-барилга угсралтын ажил	66000.0	6874.8	20395.3	6245.6	38367.6	0.0	9153.0
of which - construction							

(мян.төг - thous.tog)	2006 онд		
	Гүйцэтгэсэн аж ахуйн нэгжүүд Done by units		
	Бүгд	Төрийн	Хувийн ба хувьцаат
	Total	govern- ment	private @ privatized
Барилга угсралт, засварын ажил-бүгд	134706.3	34476.0	100230.3
Construction and repair- total			
үүнээс-барилга угсралтын ажил	9153.0	0.0	9153.0
of which - construction			

Объектын нэр-мян.төг	2006 оны гүйцэтгэл-Done by of 2006 year		Ашиглалтад орсон хүч чадал
	Жилийн эхнээс	5 сард	
	In first of beginning year	may	
Худалдаа үйлчилгээний байр / ЛҮН /	9153.0	1700.0	80 м2
Угтаал сумын хүн эмнэлэгийн барилга	30000.0	30000.0	
УБ-Мандалговь зам засвар, арчлалт	18471.0		
Төлбөр Хураах Цэгийн санхүүжилт	4173.0		
Өндөр дов- Зуунмодын замын засвар, арчлалт	681.9		
Мөнгөнморьтын модон гүүрийн засвар	8500.0		20 м
АТХЗА-ын санхүүжилт	2650.1		
Сүмбэр сумын Сургуулийн дээврийн засвар	9800.0	9800.0	
Загдалын сургуулийн засвар	3798.0	3798.0	
Лүн сумын соёлын төвийн халаалтын засвар	9780.0	9780.0	
Баянхангайн дотуур байрны засвар	3790.0	3790.0	
Баян-өнжүүлийн хүн эмнэлэгийн засвар	3100.0	3100.0	
Батсүмбэрийн соёлын төвийн халаалтын засвар	4400.0	4400.0	
Аргалантын төвлөрсөн халаалтын засвар	9795.0	9795.0	
Мөнгөнморьтын соёлын төвийн засвар	3814.3	3814.3	
Баянцагааны хүн эмнэлэгийн засвар	9800.0	9800.0	
Эрдэнэсантын соёлын төвийн засвар	3000.0	3000.0	

Барилга угсралт, засварын ажлын гүйцэтгэл, барилга байгууламжийн төрлөөр

(мянган-төгрөг)		Бүтэн 5 сар			
		2004 он	2005 он	2006 он	
I. Шинэ барилга, өргөтгөл, шинэчлэл - бүгд					
ү	Орон сууцны барилга	а.Бүгд үүнээс-угсармал			
	н	Орон сууцны бус барилга	а.Үйлдвэрийн		
б.Худалдаа, үйлчилгээний					9153.0
в.Эмнэлэг, сургууль, соёлын г.Бусад (контор, агуулах, гарааж, бусад)					30000.0
э	Инженерийн барилга байгууламж	а.Эрчим хүчний			
э		б.Холбооны			
		в.Авто зам			
		г.Гүүр, гүүрэн гарц			
с		д.Далан, суваг, шугам, сүлжээ е.Бусад (зам талбайн ажил, бусад)	38367.6		
II.Засвар - бүгд			215373.3	77571.5	95553.3
III.Барилга угсралт, засварын - бүгд			253740.9	77571.5	134706.3
Ажиллагсад	бүгд	тоо	238	116	215
		цалингийн сан	35622.7	30978.7	22086.1
	барилгын	тоо	214	114	193
		цалингийн сан	33682.7	30978.7	21886.1
үүнээс	инженер техникийн ажилтан	26	15	27	
	мэргэжлийн ажилчид	179	73	172	





Холбоо

Холбоо ашиглалтын орлого оны эхний 5 сард **155199,0** мянган ₮ болж, үүнээс хүн амаас орсон орлого **78661,8** мянган ₮ болов. Орлогын хэмжээ өнгөрсөн оны мөн үеийнхээс **3,9** хувиар **буурлаа**.

Шуудан холбооны албаны үйлчилгээний орлого **13257,3** мянган ₮ болж, нийт орлогын **90,0** хувь нь хүн амд үйлчилсний орлогоос бүрдлээ. Нийт орлогын **10,0** хувийг албан бичгийн орлого, **69,6%**-ийг хэвлэлийн орлого, **6,1** хувийг зорчигчдын орлого эзлэв.

Холбооны үндсэн үзүүлэлт. Эхний 5 сар

MAIN INDICATORS OF COMMUNICATION, in first 5 months

Үзүүлэлтүүд <i>Indicators</i>	2004 он	2005 он	2006 он	2006-05 2005-05
Нийт орлого мян-төг <i>Total revenue, at current prices thous tog</i>	135211.0	161445.6	155199.0	96.1%
үүнээс - хүн амын <i>Of which: from population</i>	69493.7	80930.4	78661.8	97.2%
Телефон цэг тоогоор <i>Number of telephones ,to</i>	1,893	1,959	2,048	104.5%
үүнээс: айл өрхийн	1257	1309	1394	106.5%
Шуудангийн орлого <i>Postal service company</i>	16,727.6	16,914.5	13,257.3	78.4%
үүнээс - хүн амын <i>Of which: from population</i>	15,261.9	15321.2	11929.8	77.9%

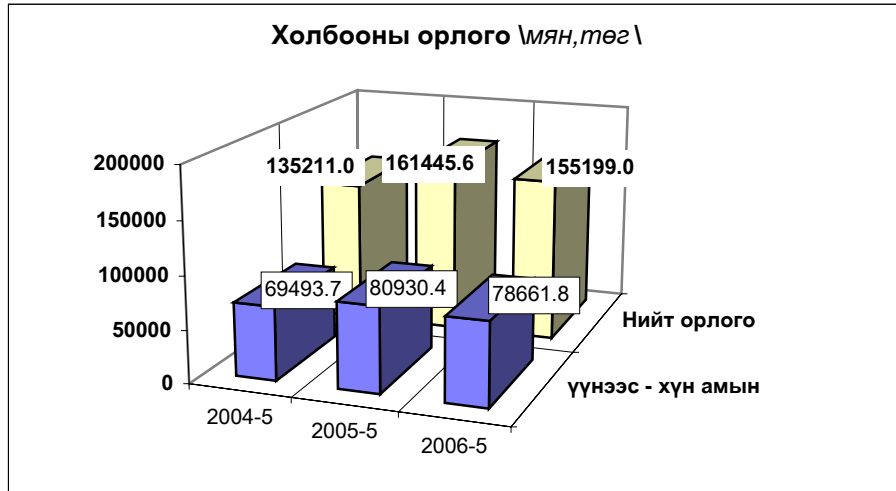

Холбооны салбаруудын орлого, эхний 5 сар
REVENUE COMMUNICATION, by location, in first 5 months

	Нийт орлого (мян, төг)			2006-5%
	Дүн Total thous tog	Үүнээс: хүн амын		2005-5
		орлого	хувийн жин	
Алтанбулаг	1169.7	562.8	48.1%	69.9
Аргалант	1459.0	669.7	45.9%	98.2
Баян	1209.5	473.5	39.1%	86.1
Баянжаргалан	1785.4	1329.8	74.5%	113.5
Баян-Өнжүүл	2152.2	1359.0	63.1%	104.3
Баянхангай	1273.5	605.5	47.5%	70.3
Баянцагаан	1964.6	1068.4	54.4%	100.9
Баянцогт	3136.3	1272.5	40.6%	135.7
Баянчандмань	3830.7	1657.9	43.3%	74.3
Борнуур	1595.6	632.7	39.7%	54.1
Бүрэн	6284.6	4645.4	73.9%	223.6
Дэлгэрхаан	1917.1	863.9	45.1%	150.6
Жаргалант	2550.0	1284.1	50.4%	60.3
Заамар	3516.3	1998.8	56.8%	123.6
Лүн	8638.1	5146.4	59.6%	131.0
Өндөрширээт	2471.1	1883.2	76.2%	124.0
Сэргэлэн	1096.8	430.0	39.2%	105.9
Угтаал	2984.8	1866.3	62.5%	117.2
Цээл	3586.0	2767.1	77.2%	118.1
Эрдэнэсант	4427.6	3271.3	73.9%	122.8
ЗМ, Хот хооронд	98150.1	44873.5	45.7%	90.0
Аймгийн дүн	155199.0	78661.8	50.7%	96.1

Шуудан холбооны үндсэн үзүүлэлт. Эхний 5 сар
MAIN INDICATORS OF COMMUNICATION, in first 5 months

Үзүүлэлт	Хэлбэр	Өмнөх оны мөн үе гүй	2006 оны эхний 5 сар			2006-5
			төл	гүй	ТБ%	2005-5%
Гарах захидал	Гадаадад	82	197	162	82.2	197.6
	Дотоодод	100	257	292	113.6	292.0
Албан бичиг	Гадаадад	0	0	0	0.0	0.0
	Дотоодод	1834	2197	3417	155.5	186.3
Гарах илгээлт	Гадаад	42	56	41	73.2	97.6
	Дотоод	0	7	3	42.9	0.0
Гарах Буухиа	Гадаад	1	4	1	25.0	
	Дотоод		6	0		
Хэвлэл захиалга (мян-шир)		52.8	116.0	31.0	26.7	58.7
Гардуулалт (тоо)		51	0	0	0.0	0.0
Зорчигчид (хүн)		1904	1135	240	21.1	12.6



Э Р Ү Ү Л М Э Н Д



2006 оны эхний 5 сард 6957 өвчтөн эмнэлэгт хэвтэн эмчлэгдэн гарсан нь нэг өвчтөнд дунджаар 8,9 ор хоног ногдож байгаа нь өмнөх оны мөн үеийнхтэй харьцуулахад 0,6, өмнөх сарынхаас 0,1 ороор тус тус буурчээ.

Эрүүл мэндийн байгууллагын мэдээгээр оны эхний 5 сард 269 хүүхэд мэндэлсэн нь 2004 оны мөн үеэс 55 хүүхдээр буурч, 2005 оныхоос 10 хүүхдээр өслөө.

Төрөлт, эндсэн эх, хүүхдийн тоо. (эхний 5 сар) NUMBER OF BIRTHS, MATERNAL AND CHILD DEATHS.

(In the first 5 months)

	2004 5-30	2005 5-30	2006 5-30	06-5-30 05-5-30
Амаржсан эх (Number of mothers delivered child)	320	261	270	103.4%
Амьд төрсөн хүүхэд Live births	324	259	269	103.9%
Төрөхийн улмаас эндсэн эх Maternal deaths	0	0	0	0.0%
1 хүртэлх насандаа эндсэн хүүхэд Infant mortality	14	6	4	66.7%
1-4 хүртэлх насандаа эндсэн хүүхэд Child mortality (aged 1-4)	2	0	2	0.0%

Он гарсаар амьд төрсөн 1000 хүүхэд тутмаас 14,9 нь эндсэн нь өнгөрсөн оны мөн үеэс 35.8 хувиар буурч, 1 хүртэл насандаа нас барсан хүүхдийн тоо өмнөх оны мөн үеэс 33,3 хувиар буурлаа.

Төрсөн эх, амьд төрсөн хүүхдийн тоо

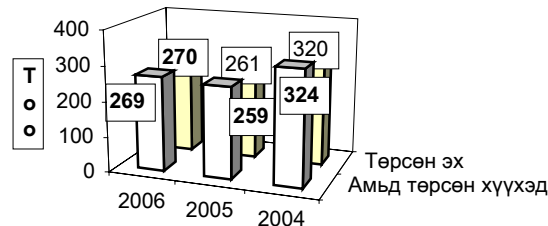

Эхний 5 сард

Нас барсан хүүхдийн тоо (Эхний 5 сар)
INFANT MORTALITY In the First 5 months

	2005 оны бүтэн 5 сар			2006 оны бүтэн 5 сар		
	үүнээс			үүнээс		
	0-16 насны бүгд	1 хуртэл	1-4 насны	0-16 насны бүгд	1 хуртэл	1-4 насны
Алтанбулаг						
Аргалант						
Архуст						
Батсүмбэр						
Баян	1	1				
Баяндэлгэр						
Баянжаргалан	1	1				
Баян-Өнжүүл						
Баянхангай						
Баянцагаан						
Баянцогт						
Баянчандмань						
Борнуур						
Бүрэн				1	1	
Дэлгэрхаан						
Жаргалант	1	1				
Заамар	1	1				
Лүн				1		1
Мөнгөнморьт						
Өндөрширээт						
Сүмбэр						
Сэргэлэн						
Угтаал				1		1
Цээл						
Эрдэнэ						
Эрдэнэсант						
Зуунмод	2	2		3	3	
Аймгийн дүн	6	6	0	6	4	2
Дүнгээс: Төв бүс	2	2	0	3	3	0
бүс- Хойт бүс	1	1	0	0	0	0
үүдээр Баруун бүс	1	1	0	3	1	2
Зүүн бүс	2	2	0	0	0	0

Эмнэлгийн мэдээгээр оны эхний 5 сард 158 хүн нас барсан нь өнгөрсөн оны мөн үеийнхээс 29,8 хувиар буурч, нас барсан хүний 19,0 хувь буюу 30 нь эмнэлэгт нас баржээ.

Нас барсан хүний тоо
INFANT MORTALITY In the first 5 months

	2005 оны бүтэн 5 сар		2006 оны бүтэн 5 сар		Оны эхнээс 1000 хүнд ногдох нас баралт		
	Нас барсан Бүгд	үүнээс эмнэлэгт	Нас барсан Бүгд	үүнээс эмнэлэгт	2004	2005	2006
Алтанбулаг	3		4	2	2.2	1.0	1.3
Аргалант	1		2		0.0	0.5	1.1
Архуст	3	3			1.1	1.7	0.0
Батсүмбэр	20	4	12	1	2.5	3.1	1.9
Баян	9	4	1		4.9	4.4	0.5
Баяндэлгэр	3		2		0.7	2.3	1.7
Баянжаргалан	11	2	1		1.2	6.9	0.6
Баян-Өнжүүл	5	2	3	2	1.1	2.0	1.2
Баянхангай	4	1	2		0.0	2.7	1.3
Баянцагаан	4		6		2.9	1.7	2.6
Баянцогт	3	1	5		0.5	1.6	2.6
Баянчандмань	15	4	7	2	2.7	4.6	2.1
Борнуур	7	1	1		0.2	1.6	0.2
Бүрэн	7		4		2.0	2.1	1.2
Дэлгэрхаан	4		5		1.3	1.9	2.5
Жаргалант	18	2	7		2.5	3.1	1.2
Заамар	11	2	7		1.0	2.0	1.2
Лүн	9		7	2	1.4	3.4	2.7
Мөнгөнморьт	2		2	1	3.3	1.0	1.0
Өндөрширээт			2	1	0.5	0.0	1.1
Сүмбэр	2		3	2	1.2	1.2	1.9
Сэргэлэн	1		0	0	0.5	0.5	0.0
Угтаал	7		3		1.4	2.9	1.3
Цээл	7	2	5	1	2.3	2.7	2.0
Эрдэнэ	4	1	10	2	1.7	1.2	2.9
Эрдэнэсант	4	1	10	1	2.0	0.8	2.0
Зуунмод	61	9	47	13	3.9	4.2	3.2
Аймгийн дүн	225	39	158	30	2.0	2.5	1.8
Дүнгээс: Төв бүс	74	11	60	17	3.0	3.0	2.4
бүс- Хойт бүс	66	12	37	5	1.7	2.6	1.5
үүдээр Баруун бүс	53	6	45	5	1.5	2.0	1.7
Зүүн бүс	32	10	16	3	2.2	2.7	1.4

Халдварт өвчнөөр 476 хүн өвчилсөн нь өмнөх оны мөн үеийнхээс 58,7 хувь буюу 176 хүнээр өсч, Салхин цэцэг, гахай хавдар, Мөөгөнцөр, Тэмбүү, Заг хүйтэн, Трихомениаз, Цусан суулга зэрэг өвчнөөр өвчлөгчид өмнөх оны мөн үеэс өссөн байна.

Өвчлөл: Баянцагаан, Баянхангай, Баян, Сэргэлэн, Эрдэнэ, Эрдэнэсант, Зуунмод, Угтаал сумдад өмнөх оны мөн үеэс өслөө. Баянхангай, Эрдэнэ зэрэг сумдад бруцеллэз, Зуунмодод Мөөгөнцөр, Гахай хавдар, бэлгийн замын өвчлөл нэлээд гарлаа.

Халдварт өвчнөөр өвчлөгчдийн тоо
NUMBER OF INFECTIOUS DISEASE CASES

		2004 - 5- 30		2005- 5- 30		2006- 5-30		06-05-30
		тоо	хувийн жин	тоо	хувийн жин	тоо	хувийн жин	05-05-30
БҮГД / TOTAL /		362	100.0%	300	100.0%	476	100.0%	158.7%
Y	<i>Вирус гепатит</i> Viral hepatitis	30	8.3%	107	35.7%	29	6.1%	27.1%
	<i>Халдварт мэнэн</i> Bacterial meningitis	0	0.0%	1	0.3%	0	0.0%	0.0%
Y	<i>Улаан бурхан</i> Measles	0	0.0%	0	0.0%	0	0.0%	0.0%
	<i>Гахай хавдар</i> Mumps	3	0.8%	19	6.3%	122	25.6%	642.1%
H	<i>Салхин цэцэг</i> Chickенрох	65	18.0%	3	1.0%	14	2.9%	466.7%
	<i>Сальмоналлоэз</i> Salmonella enteritis	0	0.0%	0	0.0%	0	0.0%	0.0%
Э	<i>Цусан суулга</i> Dysentery	20	5.5%	10	3.3%	22	4.6%	220.0%
	<i>Балнад</i> Typhoid fever	0	0.0%	0	0.0%	0	0.0%	0.0%
Э	<i>Ёлом</i> Yolom	2	0.6%	1	0.3%	2	0.4%	200.0%
	<i>Сүрьеэ</i> Tuberculosis	64	17.7%	61	20.3%	52	10.9%	85.2%
Э	<i>Тэмбүү</i> Syphilis	5	1.4%	6	2.0%	33	6.9%	550.0%
	<i>Заг хүйтэн</i> Gonorrhoea	11	3.0%	25	8.3%	33	6.9%	132.0%
C	<i>Трихомениаз</i>	22	6.1%	50	16.7%	42	8.8%	84.0%
	<i>Бруцеллэз</i> Brucellosis	24	6.6%	17	5.7%	17	3.6%	100.0%
C	<i>Хамуу</i> Scabies	5	1.4%	0	0.0%	0	0.0%	0.0%
	<i>Бусад</i> Other	111	30.7%	0	0.0%	110	23.1%	0.0%

Халдварт өвчнөөр өвчлөгчдийн тоо (Сумдаар)

NUMBER OF INFECTIOUS DISEASE CASES (By SOMS)

In the first 5 months (Бүтэн 5 сар)

	2005 он			2006 он			2006-5%
	Бүгд Total	үүнээс		Бүгд Total	үүнээс		
		гепатит hepatitis	мэнэн meningitis		гепатит hepatitis	мэнэн meningitis	2005-5
Алтанбулаг	8	5					
Аргалант	2	2					
Архуст			2				
Батсүмбэр	8	2	8	3		100.0%	
Баян	1		4			400.0%	
Баяндэлгэр	1						
Баянжаргалан			2				
Баян-Өнжүүл	6	5	8			133.3%	
Баянхангай	3		16			533.3%	
Баянцагаан	5	4	28	2		560.0%	
Баянцогт	7	6	3			42.9%	
Баянчандмань	6	2	13	1		216.7%	
Борнуур	6	1	6			100.0%	
Бүрэн	8	7	6	2		75.0%	
Дэлгэрхаан			3				
Жаргалант	9		8	2		88.9%	
Заамар	13	8	2			15.4%	
Лүн	5	2	7	1		140.0%	
Мөнгөнморьт	15	1	9	8		60.0%	
Өндөрширээт	2		1			50.0%	
Сүмбэр	16		4			25.0%	
Сэргэлэн	4	1	13	1		325.0%	
Угтаал	6	2	7	1		116.7%	
Цээл			4	1			
Эрдэнэ	4	4	8	1		200.0%	
Эрдэнэсант	2		4	3		200.0%	
Зуунмод	163	55	310	3		190.2%	
Аймгийн дүн	300	107	476	29		158.7%	
Дүнгээс: Төв бүс	186	70	359	6		62.0%	
бүс- Хойт бүс	54	13	42	6		18.0%	
үүдээр Баруун б	39	19	50	8		13.0%	
Зүүн бүс	21	5	25	9		7.0%	

Оны эхний 5 сард нийт гарсан халдварт өвчлөлд цусан суулга 4,6%, халдварт шар 6,6%, гахай хавдар 25,6%, мөөгөнцөр 23,1%, сүрьеэ 10,2%, билгийн замын өвчлөлүүд 22,7%-ийг эзлэн, 10000 хүнд ногдох өвчлөл аймгийн дундаж 54 байгаа бол: Зуунмод суманд 211, Баянцагаанд 119, Баянхангайд 105, Сэргэлэнд 72, Мөнгөнморьтод 47 ногдож байгаа бол, Халдварт шарын аймгийн дундаж 3 бол Мөнгөнморьтод 42, Баянцагаанд 9, Бүрэн, Эрдэнэсант, Сэргэлэн сумдад тус бүр 6 ногдлоо.

Халдварт өвчнөөр өвчлөгчдийн тоо (Сумдаар)
NUMBER OF INFECTIOUS DISEASE CASES (By SOMS)

In the first 5 months (Бүтэн 5 сар)

	Бүгд Total	Б ү г Д э э с												
		Вирус гепатит viral hepatitis	Халдварт мэнийн bacterial meningitis	Салхин цацэг chicken- pox	Цусан суулга dysenter	Гахай хавдар mumps	Улаан бурхан measles	Елом yolom	Сүрьеэ tuber- culosis	Бруцеллёз brucel- iosis	Тэмбүү syphilis	Хүйтэн донор- rheoa	Трихомо- ниаз, trich- omoniasis	Бусад өвчлөл other
Алтанбулаг														
Аргалант														
Архуст	2					2								
Батсүмбэр	8	3							5					
Баян	4				2				1		1			
Баяндэлгэр														
Баянжаргалан	3						1				1		1	
Баян-Өнжүүл	7						3					2	1	1
Баянхангай	16				1				1	12			1	1
Баянцагаан	28	2					20							6
Баянцогт	3						2							1
Баянчандмань	13	1		2	1				3		1	4	1	
Борнуур	6								6					
Бүрэн	6	2							1				1	2
Дэлгэрхаан	3								2			1		
Жаргалант	8	2							4				1	1
Заамар	2								1					1
Лүн	7	1		4		1			1					
Мөнгөнморьт	9	8		1										
Өндөрширээт	1								1					
Сүмбэр	4								4					
Сэргэлэн	13	1			1	4			1		1	1	1	3
Угтаал	7	1							2				2	2
Цээл	4	1							3					
Эрдэнэ	8	1				2			1	3	1			
Эрдэнэсант	4	3							1					
Зуунмод	310	3		7	17	87		2	14	1	29	25	33	92
Аймгийн дүн	476	29		14	22	122		2	52	17	33	33	42	110
Нийт өвчлөлд эзлэх хувь	100	6.09		2.94	4.62	25.63		0.42	10.92	3.57	6.93	6.93	8.82	23.11

1 0 0 0 0 х ү н т у т м а а с х а л д в а р т ө в ч н ө ө р ө в ч л ө г ч и д
 I N F E C T I O U S D I S E A S E S P E R 1 0 0 0 0 P O P U L A T I O N
 (Б ү т э н 5 с а р)

Сумдаар (By-SOMS)	2004	2005	2006	вируст гепатит Viral hepatitis	
				2004	2005
Алтанбулаг	3	2	6		1
Аргалант			1		1
Архуст	5		1	3	
Батсүмбэр	1	1	2	1	3
Баян	2	0	5	1	9
Баяндэлгэр			8		
Баянжаргалан	1	2		1	3
Баян-Өнжүүл	1	1	2	4	3
Баянхангай			2	0	1
Баянцагаан	2	5	2	1	9
Баянцогт	1	5	3	8	1
Баянчандмань	3	6	1	8	4
Борнуур	5		1	3	
Бүрэн	3	5	2	4	1
Дэлгэрхаан				1	5
Жаргалант	8		1	5	1
Заамар	7		2	4	3
Лүн	1	7	1	9	2
Мөнгөнморьт	9		7	7	4
Өндөрширээт	5		1	0	5
Сүмбэр	2	3	9	5	2
Сэргэлэн	3	5	2	1	7
Угтаал	1	4	2	5	2
Цээл	2	0		1	6
Эрдэнэ	8		1	2	3
Эрдэнэсант	1	5		4	8
Зуунмод	1	7	1	2	1
Аймгийн дүн	3	9	3	4	5

Халдварт бус өвчлөл 7086 гарсны 39.4 хувь нь Зуунмод суманд, Заамар, Бүрэн, Жаргалант, Алтанбулаг, Баянцогт, Баянцагаан сумдад 6.6-3.8 хувь нь ногдож, эдгээр 7 суманд нийт тохиолдлын 71.4 хувь нь ногдов.

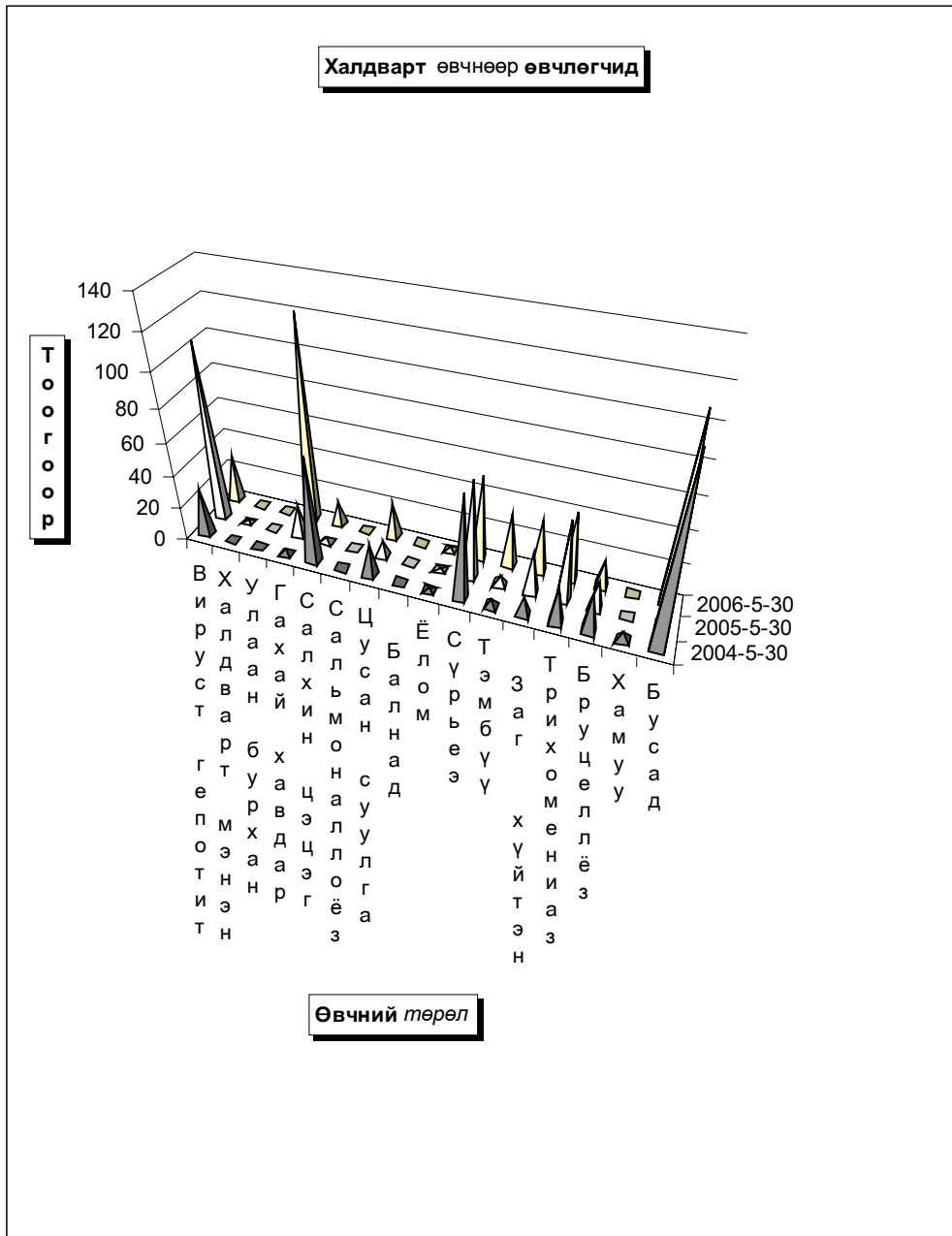

Эмнэлэг хяналтын зарим үйл ажиллагаа. (Сумдаар)

In the first 5 months (Бүтэн 5 сар)

	Эмнэл-гийн үзлэг бүгд	ү ү н э э с			Хянал-танд бай-гаа жир-мэсэн бүгд	шинээр-хянал-танд авсан	ү ү н э э с		Төрөх-ийн хүндрэл бүгд	ү ү н э э с			Ор хоног	үүнээс төсвийн орны хоног	Халд-варт бус өвчлөл бүгд
		урьд-чилан сэргий-лэх	идэвх-тэй хяналт	Сумын зах баригч бага эмчийн			эхний 3 сар-сар-тайд	4-6 сар-тай		жирэмс-ний	төрөх үеийн	төрс-ний дараахь			
Алтанбулаг	2446	1207	85	19	22	22			1		1	1715	86	349	
Аргалант	2909	1340	42	5	5	5						1089	6	48	
Архуст	475	137		6	6	5	1					1082	3	74	
Батсүмбэр	2284	504	242	48	63	49	14		6	1	5	1997	180	101	
Баян	1489	468		13	9	9			2		2	1449	79	52	
Баяндэлгэр	1066	471	80	5	3	3						856	46	81	
Баянжаргалан	1811	1188	28	12	16	11	5					1274	40	204	
Баян-Өнжүүл	1279	478	197	17	15	15	1					1867	68	53	
Баянхангай	1124	595	50	21	21	18	2					1470	114	132	
Баянцагаан	3088	2381	67	11	10	10						1996	21	270	
Баянцогт	2076	947	172	16	16	16	7					1521	22	371	
Баянчандмань	2427	695	259		24	10	3	1			1	1316	26	93	
Борнуур	1070	192	78	19	19	18	2	2	2			1716	15	49	
Бүрэн	1409	258	203	17	18	17						1129	118	428	
Дэлгэрхаан	2170	525	22	14	8	8	1					1200	37	43	
Жаргалант	5872	2216	1269	40	45	41	2	1			1	2481	193	383	
Заамар	4295	2029	452	33	33	32	1					1557	24	470	
Лун	3061	1493	331	11	10	10						1579	49	169	
Мөнгөнморьт	589	308	3	15	15	13	2					1516	97	48	
Өндөрширээт	2277	1275	90	15	13	12	1					1609	69	137	
Сүмбэр	1253	328	61	9	10	10						1360	391	78	
Сэргэлэн	1630	958	143	5	7	7						1105	85	77	
Угтаал	2284	877	124	12	13	12	1					1611	172	127	
Цээл	3319	988	114	9	11	9	2					1710	27	126	
Эрдэнэ	2653	798	186	11	18	15	3					1813	155	178	
Эрдэнэсант	5560	2368	290	32	37	37		3	2			2664	353	155	
Зуунмод	51582	24321	3822	131	160	138	21	55	11	39		21220	4383	2790	
Аймгийн дүн	111498	49345	8410	546	627	552	69	71	16	49		61902	6859	7086	

Эмнэлэг, хяналтын зарим үйл ажиллагаа-2. (Сумдаар)

(Бүтэн 5 сар)

	Эмнэл-гийн үзлэг бүгд	ү ү н э э с					Төрөх-ийн өмнөх байранд амарсан ах	Ор хоног	Түргэн туслам-жийн дууд-лага	Үүнээс: Алсын дууд-лага	5 хүртлэх насны хүүхдийн		Хорт хавдар			
		Багийн эмчийн	Сумын бага эмчийн	Сумын зах баригч эмчийн	Сумын их эмчийн	Өрх-ийн эмчийн үзлэг					Аймгийн Нэгдсэн эмнэл-гийн	Бусад	Алсын дууд-лага	Калдвар бусын цочмог халдварт өвчин	Өвч-лөл	нас баралт
Алтанбулаг	2446	82	1324	183	857		6	79	282	62	6	40				
Аргалант	2909	659	1352	898			3	28	101	48						
Архуст	475		213	76	186		3	30	88	36	3	17				
Батсүмбэр	2284	648	422	407	807		10	62	377	105	1	47		5		
Баян	1489	739	366	68	316		5	70	177	42	1	20				
Баяндэлгэр	1066	201	623	206	36		4	40	44	17	1					
Баянжаргалан	1811	546	295	383	587				101	26	12	48				
Баян-Өнжүүл	1279	411	265	209	394		12	118	162	104	2	27	1	1		
Баянхангай	1124	454	170	408	92		7	65	160	78	1	15	1	1		
Баянцагаан	3088	2584	127	189	188		3	27	188	94	4	77		1		
Баянцогт	2076	870	171	293	742		2	18	166	71	2	49		3		
Баянчандмань	2427	1262		200	903		62	8	67	208	64	29				
Борнуур	1070	222	161	257	430		6	51	283	75	2					
Бүрэн	1409	855	147	137	270		18	141	172	74		107				
Дэлгэрхаан	2170	30	1230	910			6	45	293	102		5	1	1		
Жаргалант	5872	2446	90	468	2868		7	64	250	61	8	93		3		
Заамар	4295	1852	403	858	1182		11	74	408	143		101		1		
Лун	3061	1807	44	362	848		10	93	108	82	9	77				
Мөнгөнморьт	589	191	103	99	196		5	40	137	60		5				
Өндөрширээт	2277	770	197	306	1004		9	88	79	27		42				
Сүмбэр	1253	449	21	517	266		1	10	76	36	1	41		1		
Сэргэлэн	1630	265		390	975		10	70	84	43		3				
Угтаал	2284	1016	480	272	516		6	41	196	67		25				
Цээл	3319	1004		536	1779		2	20	214	51	5	56	1			
Эрдэнэ	2653	1063	626	317	647		7	60	269	95		18	1	1		
Эрдэнэсант	5560	2797		1715	1048		12	46	142	84	2	17	3	2		
Зуунмод	51582	х	х	х	х	15585	35714	283	28	168	2547	111	7	167		
Аймгийн дүн	111498	23223	8830	10664	17137	15585	35714	345	201	1616	7312	1858	67	1126	8	30

Зуунмод сумын Өрхийн эмнэлэгүүдийн
2006 оны эхний 5 сарын мэдээлэл.

		1-р баг Энэрэлт агч	2,4-р баг Дэлгэр- ланс	3,5-р баг Биндэр ьяа	6-р баг Баруун зуунмод	Дүн	
Төрсөн эх	Эмнэлэгт	21	24	25	24	94	
	Гэрт	0	0	0	0	0	
Төрүүлсэн хүүхэд	Амьд	21	24	26	22	93	
	Гүйцэт Дутуу	0	0	0	0	0	
Нас барсан	Бүгд	6	10	19	2	37	
	үүнээс	0 настай			1	1	
		1- 4 настай					-
		5- 7 настай					-
		8 - 16 настай					-
17 -с дээш настай	6	10	18	2	36		
Эмнэлэгт нас барсан	Бүгд	0	0	1		1	
	үүнээс	0 настай			1	1	
		1- 4 настай					-
		5- с дээш настай			0		-
		Хоног болоогүй үүнээс 0-4 настай			0		-
Бүртгэгдсэн өвчлөл		28	223	33	278	562	
Үзлэг бүгд		3110	4,244	4981	3,310	15,645	
Цочмог халдварт өвчин	Бүгд	66	35	61	38	200	
	үүнээс	Халдварт шар			1	1	2
		Мэнин					-
		Корь					-
		Төрсний дараах үжил					-
		Сепсис					-
		Цусан суулга	4	6	5	1	16
		Сальмонеллэз					-
		Сахуу					-
		Саа					-
		Салхин цэцэг	1	1	3	2	7
		Улаан эсэргэнэ					-
		Гахай хавдар	28	17	29	13	87
		Ёлом	1				1
		Улаанууд					-
Хүйн үрэвсэл					-		
Мөөгөнцөр	32	11	23	21	87		
Нийгмийн халдварт өвчин	Бүгд	28	18	34	13	93	
	Ү ү н э э с	Сүрьеэ		6	2	6	14
		Бруцеллэз	1				1
		Тэмбүү	8	3	14	3	28
		Хамуу					-
							-
		Трихомониаз	6	7	15	4	32
Заг хүйтэн	13	2	3	0	18		



Гэмт хэрэг

Цагдаагийн байгууллагын мэдээгээр оны эхний 5 сард аймгийн хэмжээнд 275 гэмт хэрэг бүртгэгдэж 251 хүн холбогдож төр, иргэдийн өмчид 279.9 сая ₮-ийн хохирол учирлаа. Гарсан гэмт хэргийн 45.45 хувь нь хулгай, 21.82 хувь нь иргэний эрүүл мэнд эрх чөлөөний хэрэг, 8.36 хувь нь замын осол, 6.91 хувь нь танхай дээрэм, 2.91 хувь нь хүн амины хэрэг, 2.55 өмчийн хэрэг, 12.00 хувь нь бусад хэрэг эзлэв.

Аргалант, Сэргэлэн, Заамар, Баянчандмань, Баяндэлгэр сумдад 10000 хүнд 59-125 гэмт хэрэг ногдсон нь аймгийн дунджаас (45) харьцангуй их байна. Гэмт хэргийн илрүүлэлт 80.36 хувьтай байгаа нь 2005 оны мөн үеэс 1.39 нэгжээр өслөө. Гарсан гэмт хэрэг 2005 оны мөн үеэс 42 хэргээр өслөө.

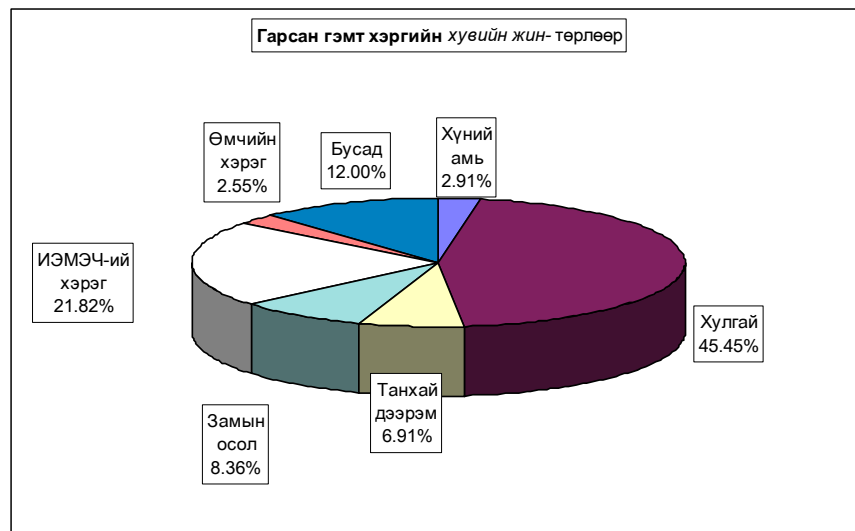

Бүртгэгдсэн гэмт хэрэг, төрлөөр - Number of offences committed, by types

In first 05 months by coms	Гэмт хэрэг бүгд Offen- ses total	5 сард In may	хүний амь тан murder	ү н з э с - o f w h i c h										Ин- рээ- гүй хэрэг Closing offences	10000 хүнд ногдох хэрэг Number of offences per 10000 population of 16 and above ages	
				хулгайд- theft бууд total	үүнээс мольд of which animals	ланкайд, дансанд indecent assault	хүчин гаре rape	замын осол crimes against safety of traffic movement	ИЭМ- ЭЧ хэрэг offences against the health of indi- viduals	өмчийн хэрэг offences in the pro- perty	бусад other					
Алтанбулаг	13	1		11	8						1			1	2	59
Аргалант	17	6		14	11						1			1	6	125
Архуст	2		1	1	1											18
Батсүмбэр	9	2		1	1					1	4			3		21
Баян	7	1		3	2		1				2			1	2	50
Баяндэлгэр	5	1		3	1					2					2	59
Баянхиргалан	4			2	2		2								1	38
Баян-Өнжүүл	10	1		5	5		1				3			1	2	57
Баянхөнгөл	3	1		2	1					1					1	28
Баянцагаан	9	1		7	6						1	1			6	52
Баянцогт	7	1	1	4	3					2					2	52
Баянчандмань	17	3		6	4		2			4	4			1	1	74
Борнуур	11	1	2	3	3					3	2			1	2	36
Бүрэн	6	1		1	1		2				2			1	1	28
Дэлгэрхаан	1							1								8
Жагдалант	8	2		4	2						1			3	2	20
Замар	36	7		11	3		5			1	12			7	3	91
Лун	4		1	2	1					1						22
Мөнгөнморьт	4	1		2	2						2				2	30
Өндөрширээт	3	1		2	2							1			1	23
Сүмбэр	1											1				9
Сэргэлэн	13	1		7	6					2	2			2	6	100
Утгаал	6			6	5										2	37
Цэцэг	5	1	1	3	2									1	1	30
Эрдэнэ	8	2		2	2		1			2	2			1	2	34
Эрдэнэсант	9	2		2	2		1			3	2			1	1	25
Зуунмод	57	7	2	21	3		4				19	4		7	6	54
ЗХХ газар																
Аймгийн дүн	275	46	8	125	79	19	1	23	60	7	32	54	45			
2005-05	233	60	7	143	82	10	6	16	9	6	36	49	37			
2004-05	284	62	6	162	79	18	6	15	39	6	32	35	46			
2003-05	261	58	9	150	63	36	5	9	19	7	26	38	41			
2002-05	352	78	12	198	99	42	4	30	21	18	27	44	56			
Хувийн 2006он	100%	16.7%	2.81%	45.45%	28.73%	6.91%	0.36%	8.36%	21.82%	2.55%	11.64%	18.64%				
2005 он	100%	25.8%	3.00%	61.37%	35.19%	4.29%	2.58%	6.87%	3.86%	2.58%	15.45%	21.03%				
жин 2004 он	100%	21.8%	2.11%	57.04%	27.82%	6.34%	2.11%	5.28%	13.73%	2.11%	11.27%	12.32%				
2003 он	100%	22.2%	3.45%	57.47%	24.14%	13.79%	1.92%	3.45%	7.28%	2.68%	9.96%	14.56%				
2002 он	100%	22.2%	3.41%	56.25%	28.13%	11.93%	1.14%	8.52%	5.97%	5.11%	7.67%	11.65%				
2006.05-2005.05	42	-14	1	-18	-3	9	-5	7	51	1	-4	5	7			
Зөрүү 2006.05-2004.05	-9	-16	2	-37	1	-5	8	21	1		19	-1				
(тоогоор) 2006.05-2003.05	14	-12	-1	-25	16	-17	-4	14	41		6	16	3			
2006.05-2002.05	-77	-32	-4	-73	-20	-23	-3	-7	39	-11	5	13	-11			
2006.05-2005.05	-9.0%	-0.10%	-15.92%	-6.47%	2.62%	-2.21%	1.50%	17.96%	-0.03%	-3.51%	-1.39%					
Зөрүү 2006.05-2004.05	-5.1%	0.80%	-11.59%	0.91%	0.57%	-1.75%	3.08%	8.09%	0.43%	0.37%	7.31%					
(накаар) 2006.05-2003.05	-5.49%	-0.54%	-12.02%	4.59%	-6.88%	-1.55%	4.92%	14.54%	-0.14%	1.67%	5.08%					
2006.05-2002.05	-5.43%	-0.50%	-10.80%	0.60%	-5.02%	-0.77%	-0.16%	15.85%	-2.57%	3.97%	7.99%					

Тайлбар: ИЭМЭЧ - Иргэний эрүүл мэнд эрх чөлөө
ЗХХ газар - Засан хүмүүжүүлэх хөдөлмөрийн газар

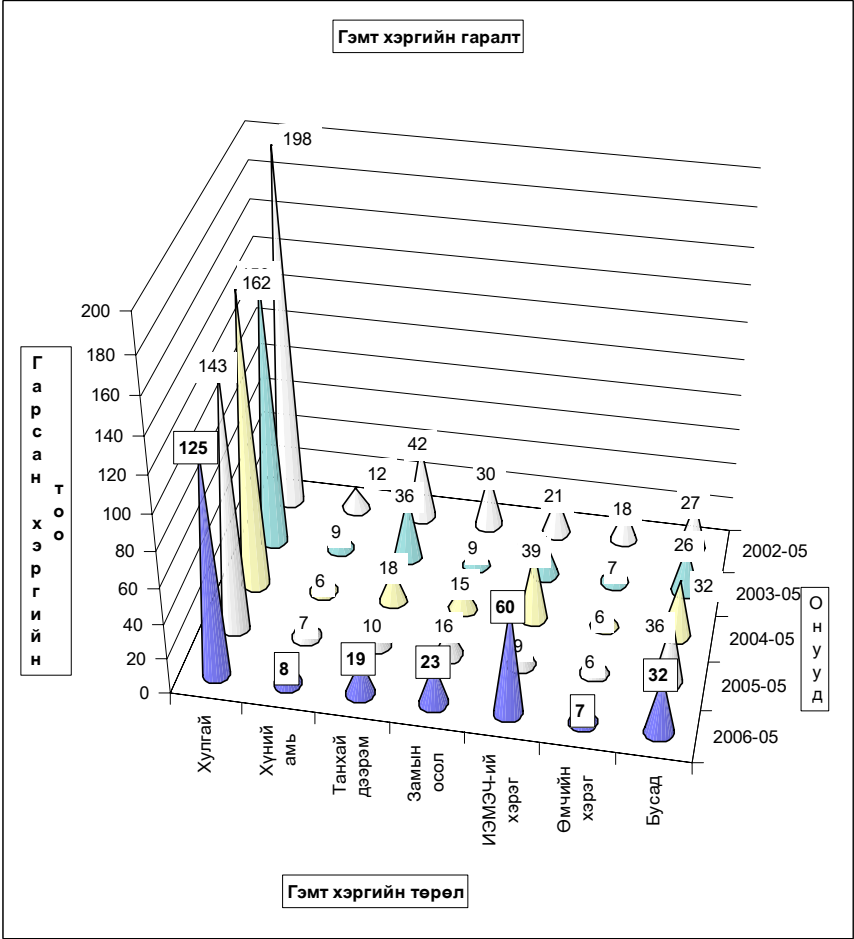
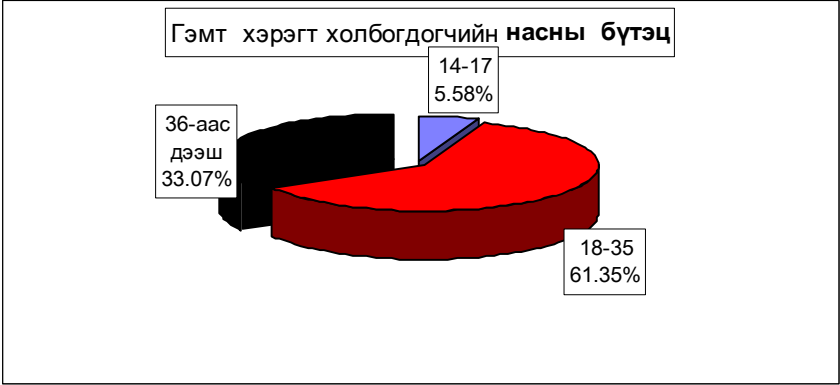

Гарсан гэмт хэргийн **16.7** хувь нь **бүлгээр**; **36.3** хувь нь **согтуугаар** үйлдэгджээ. Гэмт хэргийн улмаас **43** хүн нас **барж**; **116** хүн **гэмтлээ**.

Гэмт хэрэгт холбогдогчийн **3.2** хувь нь **урьд ял шийтгэл эдэлж** байсан хүмүүс эзлэв.

Гэмт хэргээс учирсан хохирол, холбогдогч, үйлдэл - сумаар
Total amount of damage caused by offences; number of offenders; commits

In first 05 months by coms	Учирсан бүх хохирол (мян.төг)	үүнээс иргэдэд of whom amount of damage to individuals (thous.tog)	Хүн нас гэмт-бар-сан		Бүх холбог-догч Total number of offenders	Үйлдэгдсэн хэрэг				Урьд ял шийтгэл эдэлж байсан хүн		Гарсан бүх гэмт хэрэгт эзлэх % position	Зөрүү Change (+,-)
			бар-сан	гэмт-сэн		бүлгээр тоо	согтуугаар тоо	хэрэгт эзлэх %	хэрэгт эзлэх %	тоо	хэрэгт эзлэх %		
Алтанбулаг	11147.4	11147.4		2	12	4	33.3%	1	8.3%	1	8.3%	4.8%	
Аргалант	6741.8	4891.0	1		13	3	23.1%	1	7.7%	1	7.7%	5.2%	10
Архуст	2050.0	2050.0	1		3	1	33.3%	1	33.3%			1.2%	-1
Батсүмбэр	380.0	380.0	2	4	9	4	44.4%					3.6%	-7
Баян	292.0	292.0	1	1	5	3	60.0%	1	20.0%			2.0%	6
Баяндалгар	2477.0	2200.0			5	4						1.6%	-1
Баянжаргалан					2	3	1	33.3%				1.2%	-1
Баян-Өнжүүл	590.0	590.0			5	8	1	12.5%	5	62.5%		3.2%	-3
Баянхангай					2	4	1	25.0%				1.6%	6
Баянцагаан	2646.3	2646.3			1	3		1	33.3%			1.2%	-1
Баянцогт	2100.0	2100.0	5	4	9	1	11.1%	1	11.1%			3.6%	5
Баянчандмань	9420.2	9420.2	3	11	21	2	9.5%	6	28.6%			8.4%	-2
Борнуур	18950.0	18950.0	5	10	10	1	10.0%	2	20.0%	1	10.0%	4.0%	-10
Бүрэн	613.0	613.0	1	4	5			4	80.0%			2.0%	4
Далгархаан	290.0	290.0			1							0.4%	36
Жаргалант	6500.0	6500.0	2	5	7			2	28.6%			2.8%	-7
Завсар	12505.0	7920.0	6	17	37	5	13.5%	19	51.4%	1	2.7%	14.7%	-22
Лун	18000.0	18000.0	1	4	4	1	25.0%	1	25.0%			1.6%	-5
Мөнгөнморьт	1500.0	1500.0		2	2			1	50.0%			0.8%	8
Өндөрширээт	67000.0	67000.0			4	1	25.0%					1.6%	-1
Сүмбэр					1	1						0.4%	5
Сэргэлэн	16054.2	16054.2	1	3	8					1	12.5%	3.2%	-7
Угтаал	300.0	300.0			6	3	50.0%					2.4%	6
Цээл	3850.0	3850.0	1		4	1	25.0%	2	50.0%	1	25.0%	1.6%	5
Эрдэнэ	1863.0	1863.0	1	2	6			2	33.3%	1	16.7%	2.4%	-5
Эрдэнэсант	600.0	600.0	3	5	9	2	22.2%	3	33.3%			3.6%	14
Зуунмод	94029.4	26708.8	9	26	53	11	20.8%	34	64.2%	1	1.9%	21.1%	10
ЗХХ газар													
Аймгийн дүн	279899.3	205865.9	43	116	251	42	16.7%	91	36.3%	8	3.2%	100.0%	42
2005-05	103525.3	74083.3	41	48	225	46	20.4%	55	24.4%	17	7.6%		
2004-05	266296.4	75392.5	33	91	285	69	26.0%	74	27.9%	30	11.3%		
2003-05	191861.5	51281.6	25	69	205	25	12.2%	70	34.1%	22	10.7%		
2002-05	304560.0	119823.7	27	115	321	62	19.3%	71	22.1%	42	13.1%		
2006.05-2005.05	176374.0	131782.6	2	68	26	-4		36		-9			
Зөрүү (тоогоор) 2006.05-2004.05	13602.9	130473.4	10	25	-14	-27		17		-22			
2006.05-2003.05	88037.8	154584.3	18	47	46	17		21		-14			
2006.05-2002.05	-24660.7	86042.2	16	1	-70	-20		20		-34			
2006.05-2005.05	170.4%	177.9%	4.9%	141.7%	11.6%	-8.7%		65.5%		-52.9%			
Зөрүү (хувиар) 2006.05-2004.05	5.1%	173.1%	30.3%	27.5%	-5.3%	-39.1%		23.0%		-73.3%			
2006.05-2003.05	45.9%	301.4%	72.0%	68.1%	22.4%	68.0%		30.0%		-63.6%			
2006.05-2002.05	-8.1%	71.8%	59.3%	0.8%	-21.8%	-32.3%		28.2%		-81.0%			
2006.05-2005.05													
Зөрүү (нэгжээр) 2006.05-2004.05							-3.7%		11.8%		-4.4%		
2006.05-2003.05							-9.3%		8.3%		-8.1%		
2006.05-2002.05							-4.5%		2.1%		-7.5%		
							-2.6%		14.1%		-9.9%		

Хэрэгт холбогдогчийн хүйс, нас, нийгмийн байдал, боловсрол - сумдаар

	Бүх холбогдогч	Ү Ү Н Э Э С												
		эмэгтэйтэй	Насны бүлгээр			Ажил мэрэгжил				Боловсролоор				
			14-17	18-35	36-аас дээш	Ажилчин, малчин	Албан хаагч	Ажил, сургуульгүй	Бусад	Дээд	Дунд	Бага	Боловсролгүй	
			of whom											
Total number of offenders	female	by age group			by occupation				by educational level					
		14-17	18-35	36 and above age	Worker, herdmen	Officer	Unemployed, uneducated	Others	Higher education	Completed secondary school	Uneducated primary	Uneducated persons		
Алтанбулаг	12			8	4	3		9				11		1
Аргалант	13	1		8	5	3	1	9		1	6	1	5	
Архуст	3		2	1				2	1		2		1	
Батсүмбэр	9	1	1	6	2	2		7			4	3	2	
Баян	5				5	1		3	1	1	3	1		
Баяндалгэр	4			4		1		2	1		2	1	1	
Баянжаргалан	3			3		1		2			1		2	
Баян-Өнжүүл	8	1		7	1	4		4			7	1		
Баянхангай	4			2	2			4		1	3			
Баянцагаан	3			2	1	2		1			2	1		
Баянцогт	9			4	5	2		7			6		3	
Баяннандмань	21	1	6	11	4	4	1	10	6		18	1	2	
Борнуур	10	1		6	4	4	1	5		1	5	2	2	
Бүрэн	5			5		1	1	3		1	3		1	
Дэлгэрхаан	1			1		1					1			
Жаргалант	7			4	3	1		6			4		3	
Заамар	37	2		28	9	13		24		2	26		9	
Лун	4			1	3	1		3			4			
Мөнгөнорьт	2			2			1		1		2			
Өндөрширээт	4	3		4		1	3			3	1			
Сүмбэр	1			1				1			1			
Сэргэлэн	8			5	3	2		5	1		8			
Утгаал	6			5	1	1		5		2	2		2	
Цээл	4			2	2	1		3			1	1	2	
Эрдэнэ	6		1	2	3	2	1	1	2	1	4	1		
Эрдэнэсант	9		1	6	2	5		3	1	1	5	2	1	
Зуунмод	53	8	3	26	24	17	5	28	3	3	35	5	10	
ЗХХ газар														
Аймгийн дүн	251	18	14	154	83	73	14	147	17	17	167	20	47	
2005-05	225	7	25	129	71	30	5	171	19	7	127	16	75	
2004-05	265	23	18	156	91	38	19	186	22	26	151	13	75	
2003-05	205	9	9	132	64	27	20	147	11	15	102	19	69	
2002-05	321	25	21	211	89	48	22	230	21	22	176	50	73	
2006.05-2005.05	26	11	-11	25	12	43	9	-24	-2	10	40	4	-28	
Зөрүү (тоогоор)	-14	-5	-4	-2	-8	35	-5	-39	-5	-9	16	7	-28	
2006.05-2003.05	46	9	5	22	19	46	-6	6	2	65	1	-22		
2006.05-2002.05	-70	-7	-7	-57	-6	25	-8	-83	-4	-5	-9	-30	-26	
2006.05-2005.05	11.6%	157.1%	-44.0%	19.4%	16.9%	143.3%	180.0%	-14.0%	-10.5%	142.9%	31.5%	25.0%	-37.3%	
Зөрүү	-5.3%	-21.7%	-22.2%	-1.3%	-8.8%	92.1%	-26.3%	-21.0%	-22.7%	-34.6%	10.6%	53.8%	-37.3%	
(хувиар)	22.4%	100.0%	55.6%	16.7%	29.7%	170.4%	-30.0%		54.5%	13.3%	63.7%	5.3%	-31.9%	
2006.05-2002.05	-21.8%	-28.0%	-33.3%	-27.0%	-6.7%	52.1%	-36.4%	-36.1%	-19.0%	-22.7%	-5.1%	-60.0%	-35.6%	

Хэрэгт холбогдогчийн хүйс, нас, нийгмийн байдал, боловсрол.

(сумаар, хувьар)

	эмээтэй	Насаар			Ажил мэргэжил				Боловсрол			
		14-17	18-35	36-аас дээш	Ажилчин малчин	Албан хаагч	Ажил сургуульгүй	Бусад	Дээд	Дунд	Бааз	Боловсролгүй
		by age group			by occupation				by educational level			
female	14-17	18-35	36- and above	Worker, herd-keep	Offi- cer	Unemplo yed, unedu- cated	Others	Higher educa- tion	Completed school		Unedu- cated persons	
									secondary	primary		
Алтанбулаг		66.7%	33.3%	25.0%		75.0%				91.7%	8.3%	
Аргалант	7.7%	61.5%	38.5%	23.1%	7.7%	69.2%		7.7%	46.2%	7.7%	38.5%	
Архуст		66.7%	33.3%	22.2%		66.7%	33.3%		66.7%		33.3%	
Батсүмбэр	11.1%	11.1%	66.7%	22.2%		77.8%			44.4%	33.3%	22.2%	
Баян			100.0%	20.0%		60.0%	20.0%	20.0%	60.0%	20.0%	20.0%	
Баяндалгар		100.0%		25.0%		50.0%	25.0%		50.0%	25.0%	25.0%	
Баянжаргалан		100.0%		33.3%		66.7%			33.3%		66.7%	
Баян-Өнжүүл	12.5%	87.5%	12.5%	50.0%		50.0%			87.5%	12.5%		
Баянхонгор		50.0%	50.0%			100.0%		25.0%	75.0%			
Баянцагаан		66.7%	33.3%	66.7%		33.3%			66.7%	33.3%		
Баянцогт		44.4%	55.6%	22.2%		77.8%			66.7%		33.3%	
Баянчандмань	4.8%	28.6%	52.4%	19.0%	19.0%	4.8%	28.6%		85.7%	4.8%	9.5%	
Борнуур	10.0%	60.0%	40.0%	40.0%	10.0%	50.0%		10.0%	50.0%	20.0%	20.0%	
Бурэн		100.0%		20.0%		20.0%		20.0%	60.0%		20.0%	
Датгараан		100.0%		100.0%		100.0%			100.0%			
Жаргалант		57.1%	42.9%	14.3%		85.7%			57.1%		42.9%	
Заамар	5.4%	75.7%	24.3%	35.1%		64.9%		5.4%	70.3%		24.3%	
Лүн		25.0%	75.0%	25.0%		75.0%			100.0%			
Мөнгөнморьт		100.0%			50.0%		50.0%		100.0%			
Өндөрширээт	75.0%	100.0%		25.0%	75.0%			75.0%	25.0%			
Сүмбэр		100.0%				100.0%			100.0%			
Саяагаан		62.5%	37.5%	25.0%		62.5%	12.5%		100.0%			
Угтаал		83.3%	16.7%	16.7%		83.3%		33.3%	33.3%		33.3%	
Цэл		50.0%	50.0%	25.0%		75.0%			25.0%	25.0%	50.0%	
Эрдэнэ		16.7%	33.3%	50.0%	33.3%	16.7%	33.3%	16.7%	66.7%	16.7%		
Эрдэнэсант		11.1%	66.7%	22.2%	55.6%	33.3%	11.1%	11.1%	55.6%	22.2%	11.1%	
Зуунмод	15.1%	5.7%	49.1%	45.3%	32.1%	9.4%	52.8%	5.7%	66.0%	9.4%	18.9%	
ЭХХ газар												
Аймгийн дүн	7.17%	5.88%	61.35%	33.07%	28.08%	5.58%	58.57%	6.77%	66.53%	7.97%	18.73%	
2005-05	3.11%	11.31%	57.33%	31.58%	13.33%	2.22%	76.00%	8.44%	3.11%	56.44%	7.11%	
2004-05	8.68%	6.79%	58.87%	34.34%	14.34%	7.17%	70.19%	8.30%	9.81%	56.98%	4.91%	
2003-05	4.39%	4.39%	64.39%	31.22%	13.17%	9.76%	71.71%	5.37%	7.32%	49.76%	9.27%	
2002-05	7.79%	6.54%	65.73%	27.73%	14.95%	6.85%	71.65%	6.54%	6.85%	54.83%	15.58%	
2006.05-2005.05	4.06%	-5.53%	4.02%	1.51%	15.75%	3.36%	-17.43%	-1.67%	3.66%	10.09%	0.86%	
2006.05-2004.05	-1.51%	-1.21%	2.49%	-1.27%	14.74%	-1.59%	-11.62%	-1.53%	-3.04%	9.55%	3.06%	
2006.05-2003.05	2.78%	1.19%	-3.04%	1.85%	15.91%	-4.18%	-13.14%	1.41%	-0.54%	16.78%	-1.30%	
2006.05-2002.05	-0.62%	-0.96%	-4.38%	5.34%	14.13%	-1.28%	-13.09%	0.23%	-0.08%	11.71%	-7.61%	

Хэрэг гарсан газар, өдөр, цаг.

Он-Year	Гудамж талбайд	Газар-Place			Өдөр-Days			Цаг-Hours			
		Албан газар	Гэр, орон сууцанд	Аж-лын	Амралтын	Баяр ёслолын	07-13	13-19	19-22	22-06	
		street	office	dwelling	work	weekend	celebrate				
2006-05	78	19	40				37	57	45	136	
2005-05	22	6	33				32	36	32	133	
2004-05	35	8	55				35	70	43	136	
2003-05	21	7	64				25	83	54	99	
2002-05	43	22	71	267	81	4	65	81	51	155	
2006-05	28.36%	6.91%	14.55%				13.45%	20.73%	16.36%	49.45%	
2005-05	9.44%	2.58%	14.16%				13.73%	15.45%	13.73%	57.08%	
2004-05	12.32%	2.82%	19.37%				12.32%	24.65%	15.14%	47.89%	
2003-05	8.05%	2.68%	24.52%				9.58%	31.80%	20.69%	37.93%	
2002-05	12.22%	6.25%	20.17%	75.85%	23.01%	1.14%	18.47%	23.01%	14.49%	44.03%	
2006.05-2005.05	56	13	7				5	21	13	3	
2006.05-2004.05	43	11	-15				2	-13	2		
2006.05-2003.05	57	12	-24				12	-26	-9	37	
2006.05-2002.05	35	-3	-31				-28	-24	-6	-19	
2006.05-2005.05	18.92%	4.33%	0.38%				-0.28%	5.28%	2.63%	-7.63%	
2006.05-2004.05	16.04%	4.09%	-4.82%				1.13%	-3.92%	1.22%	1.57%	
2006.05-2003.05	20.32%	4.23%	-9.98%				3.88%	-11.07%	-4.33%	11.52%	
2006.05-2002.05	16.15%	0.66%	-5.63%				-5.01%	-2.28%	1.88%	5.42%	

Бусад

Стандарт, хэмжилзүй.

Аймгийн Стандартчилал хэмжилзүйн төвийн үйл ажиллагааны статистик мэдээ
(Эхний 5 сард)

Үзүүлэлтүүд	2004	2005	2006	<i>2006%</i> <i>2005</i>
1 Тохирлын баталгаажуулалт				
Үйлчилгээний баталгаажуулалт				
-тохирлын гэрчилгээ	180	219	257	117.35%
Бүтээгдэхүүний баталгаажуулалт				
-дотоодын бүтээгдэхүүн	24	26	29	111.54%
-импортын бүтээгдэхүүн	270	252	355	140.87%
-экспортын бүтээгдэхүүн	136	80		0.00%
2 Хэмжих хэрэгслийн баталгаажуулалт				
Цулын хэмжүүр				
-жин	229	276	420	152.17%
-туухай	253	356	266	74.72%
Эзэлхүүн зарцуулалтын хэмжүүр				
-түгээгүүрийн хошуу	88	68	9	13.24%
-мерник	42	30	1	3.33%
-сүмбэн метр	42	31	9	29.03%
Шинэ бүтээгдэхүүнийг хэмжих хэрэгсэл				
Цахилгаан хэмжүүр				
-нэг фазын тоолуур			374	
-гурванг фазын тоолуур				
3 Сорилт шинжилгээ				
-дээжийн тоо	151	168	22	13.10%
-шинжилсэн үзүүлэлтийн тоо	1045	1281	98	7.65%
4 Стандартын салбар сангийн үйлчилгээ				
-аж ахуйн нэгж иргэдийн тоо	114	200	14	7.00%

Санхүүгийн хяналт, шалгалт

Санхүүгийн хянан шалгах хэлтэс 2006 оны эхний 5 сард **17** байгууллагад хяналт, шалгалт хийж 33.9 сая ₮-ийн төлбөр зөрчил илэрч төлүүлбэл зохих 33.9 сая ₮ боллоо.Төлбөрийн барагдуулалт **25.10** % болов.

Аймгийн МХГ-ын Санхүүгийн хяналт шалгалтын хэлтсийн баримтын шалгалтын актын биелэлтийн 2006 оны эхний 05 сарын мэдээ

	Төлбөр зөрчлийн нийт дүн	Төлүүлбэл зохих төлбөрийн дүн	Үүнээс		Барагдуулсан		дугуу төлөлт		Биелэлтийн хувь
			Төсөвт	Тухайн байгууллагад	Төсөвт	Тухайн байгууллагад	Төсөвт	Тухайн байгууллагад	
1 Хот тохижуулах төв	924.1	924.1	328.9	595.2	328.9	595.2			100.0%
2 Хүүхдийн төлөө төв	242.0	242.0	242.0		242.0				100.0%
3 Стандартчлал хэмжил зүйн төв	306.8	306.8		306.8		306.8		306.8	100.0%
4 УЦУОШТөв	381.5	381.5	381.5		381.5				100.0%
5 Биеийн тамир спортын хороо	4131.1	4131.1	3035.3	1095.8		1095.8	3035.3		26.5%
6 Онцгой байдлын хэлтэс	2970.8	2970.8	1489.9	1480.9		1480.9	1489.9		49.8%
7 Татварын хэлтэс	3885.2	3885.2	2541.2	1344.0	1091.3		1449.9	1344.0	28.1%
8 Газрын алба	221.7	221.7	115.7	106.0		106.0	115.7		47.8%
9 Аймгийн төрийн сан хөрөнгө төвлөрүүлэлт өмч хувьчлалын орлого	14975.7	14975.7	3956.7	11019.0	57.3	1722.5	3899.4	9296.5	11.9%
10 4-р сургууль	813.2	813.2	517.5	295.7	194.3	295.7	323.2		60.3%
11 Цэцэрлэгүүд	160.0	160.0	160.0				160.0		0.0%
12 Зуун мод сумын ИТХ, ЗДТГ	3316.0	3316.0	3316.0				3316.0		0.0%
13 5-р сургууль	1613.6	1613.6	992.6		621.0	621.0	992.6		38.5%
14 Хүүхдийн сувилгаа чийрэгжүүлэлтийн төв	0.0	0.0		зөрчилгүй		0.0		0.0	
15 Жаргалант төсөвт байгууллагууд	503.7	503.7	503.7		61.9		441.8		12.3%
16 Цээл төсөвт байгууллагууд	6000.9	6000.9	373.6	5627.3	88.9	28.8	284.7	5598.5	2.0%
17 Сүмбэр төсөвт байгууллагууд	1089.0	1089.0	882.5	206.5	206.5		676.0	206.5	19.0%
2006-05 сар	33941.7	33941.7	17077.3	16864.4	2295.3	6223.9	14782.0	10947.3	25.10%
2005-05 сар	100658.1	100658.1	30422.0	70236.1	6475.9	18294.3	23946.1	51941.8	24.56%
2004-05 сар	27910.2	27138.1	17598.2	9539.9	1970.4	865.8	15627.5	8674.1	10.45%
2003-05 сар	67272.9	66105.6	25533.5	40572.1	858.0	39791.7	24600.2	780.4	61.49%
2002-05 сар	176643.2	164889.9	41602.9	129584.7	2490.2	9729.9	35117.2	117622.4	7.41%
Урьд онуудын үлдэгдлээс барагдсан дүн		20172.6	20172.6		6198.5		13974.1	10947.3	30.73%

Шүүхийн шийдвэр гүйцэтгэл

Шүүхийн шийдвэр гүйцэтгэлийн албаны 2006 оны эхний 05 сарын мэдээгээр ажиллагаа хийгдэж байгаа 850 гүйцэтгэх хуудсанд нийт 728.76 сая ₮-ийн төлбөр тэтгэлэг ногдов. Үүнээс 69 гүйцэтгэх хуудсанд ногдох 53.44 сая ₮-ийн материалд шүүхийн байцаан шийтгэх ажиллагаа хийгдэж, биелүүлбэл зохих 781 гүйцэтгэх хуудасны 675.32 сая ₮-өөс 142.51 сая ₮-ийг биелүүлж, бодит биелэлтийн хувь 21.1 болов.

Бодитой биелүүлсэн 149 гүйцэтгэх хуудсаар тооцоход нэг гүйцэтгэх хуудсанд дунджаар 0,956 сая ₮ ногдлоо.

**Аймгийн шүүхийн шийдвэр гүйцэтгэлийн
ажлын 2006 оны 05 сарын мэдээ.**

	Ажиллагаа хийгдэж байгаа материал	Хасагдах БША хийгдэж байгаа		Биелүүлбэл зохиx		Бодитой биелүүлсэн		Бодит биелэл- тийн хувь	Үлдэгдэл			
		Гүйцэтгэх хуудасны тоо	мянган-₮	Гүйцэтгэх хуудасны тоо	мянган-₮	Гүйцэтгэх хуудасны тоо	мянган-₮		Гүйцэтгэх хуудасны тоо	мянган-₮		
2003		1145	724646.8	209	169312.9	936	555333.9	171	87750.5	18.3%	765	467583.4
2004	Шийдвэр гүйцэтгэлийн журмаар төлүүлэх нийт	808	413351.9	56	59534.1	752	353817.8	123	98836.9	16.36%	629	254980.9
2005	төлбөр тэтгэлэг бүгд	925	520 478,4	75	171 263,9	850	349 214,5	180	114 507,9	21.18%	670	234 706,6
2006		850	728758.4	69	53440.3	781	675318.1	149	142511.2	21.1%	632	532806.9
Ү	Банкны байгууллагад төлөх	30	98391.8	2	5638.8	28	92753	3	10058.0	10.8%	25	82695
н	Нийгмийн даатгалын байгууллагад төлөх	10	140081.6			10	140081.6	4	68701.5	49.0%	6	71380.1
э	Татварын болон орон нутгийн төсөвт орох	129	149396.1	7	17660.4	122	131735.7	27	2596.2	2.0%	95	129139.5

Тайлбар: БША- Байцаан шийтгэх ажиллагаа хийгдэж байгаа

Статистикийн хэлтсийн

дарга

Ж.Отгончулуун